

BELGIË - Stempels / BELGIQUE - Oblitérations



19 - 70 €



20 - 6 €



21 - 6 €



25 - 8 €



37 - 40 €



130 - 30 €



363 - 9 €



905 - 15 €



632 - 30 €



664 - 35 €



1389 - 30 €



1735 - 40 €



1845 - 35 €

**22^e SCHRIFTELIJKE
VEILING**

Afsluitdatum,
dinsdag 7 JANUARI 2020 (18.00u.)

**22^{ième} VENTE
SUR OFFRE**

Date de clôture,
mardi 7 JANVIER 2020 (18.00h.)

AFKORTINGEN - ABBREVIATIONS

brief of postwaardestuk	BR	lettre ou entier postal
briefvoorzijde	BV	devant de lettre
fragment	FR	fragment
gestempeld	0	oblitéré
zichtkaart	ZK	carte vue
briefkaart	BK	carte postale
prachtig	pr	superbe
zeer mooi	zm	très beau
mooi tot zeer mooi	m/zm	beau à très beau
mooi	m	beau
na te zien	ntz	à contrôler

Deze Stempeltypes werden gebruikt bij het beschrijven van de eerste 2500 loten.

Voor meer details en uitleg over stempels, zie de COBA stempelcatalogus.



DC a



DU



T0



T1 L



T2 L



T2 R



T4 R B



T4 R 7



T4 R 13



... *DR*
(Sterstempel)

VERKOOPSVORWAARDEN - CONDITIONS DE VENTE

1. BIEDINGEN WERDEN VASTGESTELD ALS VOLGT - DES ENCHERES ONT ETE ETABLIES COMME SUIT:

van/de	2 tot/à	49 euro	1 euro
van/de	50 tot/à	98 euro	2 euro
van/de	100 tot/à	195 euro	5 euro
van/de	200 tot/à	490 euro	10 euro

- | | |
|--|---|
| 2. De verkoop geschiedt kontant met 18 % verhoging, alle kosten inbegrepen. | 2. La vente se fait au comptant plus 18 % d'augmentation, tous les frais compris . |
| 3. De loten zijn ter beschikking van de kopers tegen betaling, 3 dagen na het afsluiten van de veiling | 3. Les lots seront disponibles 3 jours apres la vente contre payement |
| 4. De waarborg voor de staat der zegels is volledig voor elk lot beschreven als "zeer mooi" of "prachtig". Indien een zegel een verborgen gebrek heeft, wordt deze teruggenomen en betaald, indien de klacht binnen de 14 dagen na verkoop wordt gedaan. Na deze periode worden geen klachten meer aangenomen. | 4. La garantie de l'état est absolue pour tout lot décrit : "Très beaux". Si un timbre, présente un défaut caché, il sera repris et remboursé si une juste réclamation est formulée endéans les 14 jours suivant la vente ou la réception en cas d'ordre. Passé ce délai aucune réclamation ne sera admise. |
| 5. De orders worden zonder bijkomende kosten uitgevoerd, worden "aangetekend" verzonden op kosten en verantwoordelijkheid van de kopers. | 5. Les ordres seront exécutés sans frais supplémentaires et sont envoyés par pli recommandé aux frais et risques du destinataire. |
| 6. Bij gebeurlijke geschillen zijn alleen de Rechtbanken van Antwerpen bevoegd. | 6. Pour règlement de tout différend, les Tribunaux d'Anvers sont seuls compétents. |
| 7. De orders worden uitgevoerd in Euro. | 7. Les ordres sont exécutés en Euro. |
| 8. Eventuele expertisiekosten zijn voor de verkoper indien de koper een expertise aanvraagt en de zegels worden echt verklaard zijn deze kosten voor de koper. | 8. Les expertises se font aux frais du vendeur par contre si l'acheteur demande l'expertise, les frais sont pour celui-ci. |

Beste verzamelaar,

Met veel genoegen stellen wij U onze tweeëntwintigste schriftelijke veiling voor.

Dank zij verschillende mooie inleveringen, kunnen wij u heden een zeer verscheiden geheel van meer dan 6600 individuele loten aanbieden.

Alle loten zijn afgebeeld op onze website

www.vanlooystampauctions.com

Er is voor elke verzamelaar wat wils, met prachtig stempelmateriaal, een zeer gedetailleerd aanbod België en een prachtaanbod literatuur.

Deze loten worden dus niet openbaar verkocht, maar enkel toegewezen door schriftelijke biedingen aan de hoogste bidder aan de prijs van één bieding boven de tweede bidder, of aan inzetprijs bij één enkele bieding. Bij gelijke hoogste bieding, wordt het lot toegewezen aan de vroegste bidder. U kunt rechtstreeks bieden vanuit de website, per mail, of met het bijgevoegd bieding formulier.

De biedingen worden afgesloten op
7 JANUARI 2020 (om 18.00u.)

Cher collectionneur,

C'est avec grand plaisir que nous vous présentons notre vingt deuxième vente sur offre.

Grâce à la remise de plusieurs belles collections, nous pouvons vous offrir aujourd'hui un ensemble très varié de plus de 6600 lots individuels.

Tous les lots sont visibles sur notre site

www.vanlooystampauctions.com

Il y a chaussure à son pied pour chacun, une superbe collection spécialisée d'oblitérations, une offre détaillée de Belgique, dont une offre exceptionnelle de littérature.

Ces lots ne seront donc pas vendus en vente publique mais par offres écrites à l'acheteur le plus offrant au prix d'une enchère supérieure au prix du second offrant, ou au prix de départ s'il n'y a qu'une seule offre. Vous pouvez enchérir directement par le site, ou par mail, ou bien en utilisant le bon de commande ci-joint.

La vente sera clôturée le
7 JANVIER 2020 (à 18.00h.)

De loten zijn beschikbaar vanaf zaterdag 11 Januari 2020
Les lots seront disponibles à partir du samedi 11 Janvier 2020

Veel verzamelplezier aan iedereen!

Vriendelijke groeten,
Van Looy & Van Looy

Bonne chance et bonne recherche à tous,

Sincères salutations,
Van Looy & Van Looy

De loten zijn ook te bezichtigen in onze kantoren,
tijdens de volgende dagen en uren,
OF NA AFSPRAAK.

Les lots sont exposés dans nos bureaux,
pendant les jours et heures suivants,
OU SUR RENDEZ-VOUS

donderdag / jeudi	02/01	10 u/h	tot/à	12 u/h	13 u/h	tot/à	18 u/h
vrijdag / vendredi	03/01	10 u/h	tot/à	12 u/h	13 u/h	tot/à	18 u/h
zaterdag / samedi	04/01	10 u/h	tot/à	12 u/h	13 u/h	tot/à	18 u/h
maandag / lundi	06/01	10 u/h	tot/à	12 u/h	13 u/h	tot/à	18 u/h
dinsdag / mardi	07/01	10 u/h	tot/à	12 u/h	13 u/h	tot/à	18 u/h

De biedingen worden afgesloten op
dinsdag 7 Januari 2020 (18.00u)

La vente sera clôturée le
mardi 7 Janvier 2020 (18.00h)

Frankrijklei 120
2000 Antwerpen
Tel.: 03/232 22 05
Fax 03/225 18 73

VAN LOOY & VAN LOOY

postzegelveilingen

BTW: 440.126.018
H.R.A. 327.999
BNP Paribas Fortis: 220-0545650-61
IBAN: BE 62 2200 5456 5061
BIC: GE BA BE BB

Openingsuren: Maandag/zaterdag 10-18 uur
www.vanlooystampauctions.com info@vanlooystampauctions.com

Bezichtiging

en/of inlichtingen van de kavels, in onze kantoren tijdens de volgende dagen en uren of na afspraak:

*De loten zijn ook te bezichtigen in onze kantoren,
tijdens de volgende dagen en uren,
OF NA AFSPRAAK.*

*Les lots sont exposés dans nos bureaux,
pendant les jours et heures suivants,
OU SUR RENDEZ-VOUS*

donderdag / jeudi	02/01	10 u/h	tot/à	12 u/h	13 u/h	tot/à	18 u/h
vrijdag / vendredi	03/01	10 u/h	tot/à	12 u/h	13 u/h	tot/à	18 u/h
zaterdag / samedi	04/01	10 u/h	tot/à	12 u/h	13 u/h	tot/à	18 u/h
maandag / lundi	06/01	10 u/h	tot/à	12 u/h	13 u/h	tot/à	18 u/h
dinsdag / mardi	07/01	10 u/h	tot/à	12 u/h	13 u/h	tot/à	18 u/h

*De biedingen worden afgesloten op
dinsdag 7 Januari 2020 (18.00u)*

*La vente sera clôturée le
mardi 7 Janvier 2020 (18.00h)*

De loten zijn beschikbaar vanaf zaterdag 11 Januari 2020

Les lots seront disponibles à partir du samedi 11 Janvier 2020

STEMPELS

Puntenstempels	van N°	1
Ambulante cirkelstempels	van N°	48
Cirkelstempels	van N°	163
Speciale/fout gebruikte stempels & Spoorwegzegels	van N°	1903

BELGIE

Voorlopers en tijdsdocumenten	van N°	2077
Epauletten en Medaillons	van N°	2161
Uitgifte 1865 Leopold I	van N°	2231
Uitgifte 1866 en 1869	van N°	2294
Uitgifte 1883 Leopold II en 1884	van N°	2338
Uitgifte Fijne- en Grove baard	van N°	2397
Uitgifte Caritas, Wapenschild, Pellens.	van N°	2422
Uitgifte 1919, Perron Luik, Albert Helm,		
Uitgifte Houyoux, Kl Montenez, Orval.	van N°	2511
Poortmanzegels	van N°	2755
Uitgifte 1936 ... 1959.	van N°	2780
Vanaf jaar 1960...	van N°	3146
Buzin uitgiften	van N°	4130
BK, PA, OC, Preo TX, KP/KT, SP, enz...	van N°	4573

WERELD

BELG. CONGO, Ruanda Urundi, Katanga, Zaïre, Rep Rwanda, Burundi.	van N°	4703
Duitsland	van N°	4847
Frankrijk en gebieden	van N°	4921
Gr. Brittannië en gebieden	van N°	5009
Hongarije, Ierland, Italië, Joegoslavië	van N°	5112
Liechtenstein, Luxemburg, Monaco	van N°	5152
Nederland en gebieden	van N°	5234
Oostenrijk, Portugal, Roemenië, Rusland	van N°	5284
Scandinavië	van N°	5318
Spanje, Turkije, Tsechoslowakye	van N°	5370
Zwitserland	van N°	5378
THEMA, Midden Oosten, Azië, Amerika.	van N°	5403

LITERATUUR

Prachtaanbod literatuur	van N°	6000
-------------------------	--------	------

Lot		Beschrijving	Inzet
Puntenstempels			
E 1	0	Aeltre Pt 1 (zm), Coba 10 €, op nr 18 (zm)	3
E 2	0	Arlon Pt 16 (m/zm), op nr 18 (zm)	1
E 3	0	Barvaux Pt 29 (zm), Coba 6 €, op nr 18 (m)	2
E 4	0	Bruges Pt 58 (zm), op paartje van nr 17 (zm)	2
E 5	0	BruX-Arlon Pt AM.BR.AR (10mm) (m), Coba 25 €, op nr 30 (m) ronde hoek	4
E 6	0	BruX. (Luxembourg) Pt 424 (zm), Coba 4 €, op nr 17 (zm)	2
E 7	PK	Bruxelles PT 60 op N° 31, met datumstempel op briefvoorzijde naar Amsterdam en stempeltje PD	5
E 8	0	Chimay Pt 82 (zm), Coba 3 €, op nr 18 (zm)	2
E 9	0	Deynze Pt 94 (zm), Coba 3 €, op nr 17 (zm)	2
E 10	PK	Eghezée PT 109 op N° 18, op mooi vouwbriefje naar Gilly, Coba 10 €. In juni 2013 kende Porignon voor Taviers/Mehaigne wijkbusletter PA (+ Eghezée, in zeshoek) met datum op 8/11/1869. Dit vouwbriefje met in briefhoofding "Taviers 5 december 1869" bevestigt zeskantige wijkbusletter PA.	10
E 11	0	Est 3 Pt E. 3 (m), Coba 8 €, op nr 18 (m)	3
E 12	0	Est 3 Pt E. 3 (zm), Coba 8 €, op nr 18 (zm) kort tandje	4
E 13	0	Est 3 Pt E. 3 (zm), Coba 8 €, op nr 30 (zm)	3
E 14	0	Est 4 Pt E. IV (m/zm), Coba 8 €, op nr 30 (zm)	3
E 15	0	Est 4 Pt E. IV (zm), Coba 10 €, op nr 17 (zm)	4
E 16	0	Est 4 Pt E. IV (zm), Coba 10 €, op nr 18 (zm)	3
E 17	0	Est 4 Pt E. IV (zm), Coba 20 €, op nr 33 (zm) op fragmentje met datumstempel EST IV 18 73 3S	4
E 18	0	Furnes Pt 137 (m/zm), Coba 5 €, op nr 17 (zm)	2
E 19	0	Jambes Pt 442 (zm), Coba RR (200 €), op nr 31 (zm) (opende op 5 juni 1872)	70
E 20	0	Langemarck Pt 207 (zm), Coba 50 €, op nr 20 (zm) kort tandje(s)	6
E 21	0	Lembecq Pt 418 (zm), Coba 20 €, op nr 17 (zm)	6
E 22	0	Lessines Pt 214 (?), Coba 6 €, op nr 17 (m)	1
E 23	0	Liège (Outre-meuse) Pt 413 (zm), Coba 6 €, op nr 17 (m/zm)	2
E 24	PK	Liege PT 217 op N° 30, met datumstempel op brief naar Bruxelles	1
E 25	0	Lierre Pt 218 (zm), Coba 20 €, op nr 20 (zm)	8
E 26	0	Midi 1 Pt M. 1 (zm), Coba 8 €, op nr 18 (zm)	3
E 27	0	Midi 2 Pt M 2 (zm), Coba 10 €, op nr 18 (zm)	4
E 28	0	Midi 3 Pt M. 3 (zm), Coba 8 €, op nr 17 (m)	3
E 29	0	Midi 3 Pt M. 3 (zm), Coba 8 €, op nr 18 (zm)	3
E 30	0	Midi 4 Pt M. 4 (zm), Coba 12 €, op nr 18 (zm)	4
E 31	0	Midi 5 Pt M. 5 (zm), Coba 10 €, op nr 18 (zm)	4
E 32	0	Midi 6 Pt M. 6 (m/zm), Coba 8 €, op nr 18 (zm)	3
E 33	0	Midi 6 Pt M. 6 (zm), Coba 8 €, op nr 17 (zm)	3
E 34	0	Nord 1 Pt N. 1 (m/zm), Coba 10 €, op nr 19 (m/zm)	5
E 35	0	Nord 2 Pt N. 2 (zm), Coba 12 €, op nr 18 (zm)	4
E 36	0	Ouest 3 Pt O. 3 (zm), Coba 8 €, op nr 18 (zm)	3
E 37	0	Pt ???, op nr 21 (m/zm) OBP 150 €	40
E 38	0	Quiévrain Pt 305 (m), Coba 8 €, op nr 17 (m)	3
E 39	PK	Thielt PT 357(zm) op N° 17met datumstempel op mooi vouwbriefje naar Gand (met resten van rode lakzegel) (m), Coba 8 €	5
E 40	0	Thourout Pt 358 (m/zm), Coba 5 €, op nr 17 (zm)	2
E 41	PK	Thuin (m) PT 359 op N° 30, met datumstempel op voorzijde omslag	1
E 42	0	Trooz Pt 365 (m/zm), Coba 12 €, op nr 18 (zm)	4
E 43	0	Wetteren Pt 401 (m/zm), Coba 6 €, op nr 17 (m)	2
E 44	0	Willebroeck Pt 402 (zm), Coba 8 €, op nr 17 (zm)	3
E 45	0	Yvoir Pt 409 (m/zm), Coba 10 €, op nr 18 (zm)	3
E 46	0	Yvoir Pt 409 (zm), Coba 10 €, op nr 18 (zm)	4
E 47	0	Zelee Pt 410 (zm), Coba 3 €, op nr 18 (zm)	2
Ambulante cirkelstempels			
E 48	0	AMBT ARLON-BRUXELLES 23 MARS 74 (m/zm), Coba 15 €, dubbelcirkel op nr 30 (zm)	3
E 49	0	AMBT ARLON-BRUXELLES 28 SEPT. 74 (m/zm), Coba 15 €, dubbelcirkel op nr 30 (zm)	3
E 50	0	AMBT BRUX.-ARLON N° 2 1 SEPT 12-M 1889 (zm), Coba 8 €, op nr 46 (zm)	3
E 51	PK	Ambt BruX-Arlon N° 2 T0 (zm), ambulant op 5c kaart in 1892, Coba 8 €, met stempel JEMELLE in rechthoek	4

Lot		Beschrijving	Inzet
E 52	0	AMBT BRUX.-ARLON N° 3 18 JUIL 10-M (2x zm), Coba 8 €, op paartje van nr 46 (zm), één zegel met ronde hoek	3
E 53	0	AMBT BRUX.-ARLON N° 3 30 MAI 10-M 1892 (zm), Coba 8 €, op nr 46 (zm) op fragmentje	3
E 54	0	ANTWERPEN ANVERS 6K 11-12 2 II 1911 T4R B (28 mm) (prachtig), op nr 74 (zm), met bladboord en randinscriptie 'Atelier du timbre'	5
E 55	0	ANVERS AGENCE N° 2 22 OCTO 14-15 ... (zm), Coba 30 €, op nr 76 (zm) enkele geknotte tandjes	4
E 56	PK	Anvers Nord 1 DcA (zm), Coba R (100 €), zeldzame ambulant op vouwbrief met nr 48 (zm) in 1874	30
E 57	0	ANVERS VALEURS 26 JUILLET 12-13 05 (zm), op nr 77 (zm), met bladboord en randinscriptie 'Atelier du timbre'	5
E 58	PK	Anvers-Bruxelles 6 T1L (zm), Coba 20 €, ambulant op omslag met 2x nr 58 (z. str.)	8
E 59	PK	Anvers-Bruxelles 6 T1L (zm), Coba 20 €, ambulant op omslag met nr 58 (z. str.)	8
E 60	PK	Anvers-Bruxelles 6 T1L (zm), Coba 24 €, ambulant op omslag met nr 57 (z. str.)	8
E 61	PK	Anvers-Bruxelles 6B T1L (zm), Coba 37 €, ambulant op zichtkaart van beursgebouw te Antwerpen met nr 58 (zm) naar Frankrijk	15
E 62	PK	Arlon - Bruxelles (Brussel) 2 T4R B1, ambulant, Coba 10 €, op nr 83 (z. str.) met stempel NATOYE	3
E 63	PK	Arlon-Bruxelles 1 T1L (zm), Coba 6 €, ambulant op zichtkaart met nr 53 (zm) in 1905 naar Paris	4
E 64	PK	Arlon-Bruxelles 2 T1L (zm), ambulant op zichtkaart met nr 53 (z. str.) in 1904, Coba 6 €	3
E 65	PK	Arlon-Bruxelles 2 T1L (m) ambulant op prentkaart met nr 56, Coba 6 €	3
E 66	0	BRUSSEL BRUXELLES 1W 7-8 27 II 1912 T4R B 6x (zm), op blok van 6x nr 80 (zm) OBP 150 €	35
E 67	PK	Bruxelles-Luttre-Namur 2xuur + M/S (zm) ambulant in 1896 Coba 15 € op 10c kaart naar Zürich	5
E 68	PK	Bruxelles-Luttre-Namur 2 T1L (zm), Coba 12 €, ambulant op kaart met nr 83 (z. str.) in 1908	6
E 69	PK	Bruxelles-Management-Namur T1L (zm), Coba 10 €, ambulant op zichtkaart met nr 56 (z. str.) in 1899	4
E 70	PK	Bruxelles-Quévrain 2 T1L (zm), Coba 20 €, ambulant op briefomslag met nr 74 (z. str.) in 1907	6
E 71	0	CHARLEROI-BRAINE-LE-COMTE 31 JUIL 6-8S 1896 (zm) (2xu +m/s), Coba 30 €, op nr 57 (zm)	8
E 72	PK	Charleroi-Grammont T1L (m), Coba 25 €, ambulant op zichtkaart met nr 56 (z. str.) in 1904	5
E 73	PK	Charleroy-Management-Bruxelles (Brussel) T4R B1 (zm), Coba 25 €, ambulant op kaart met nr 56 (z. str.) in 1912	8
E 74	PK	Charleroy-Management-Bruxelles T1L (zm), Coba 50 €, ambulant op zichtkaart van Bonne-Espérance met nr 53 (z. str.) in 1905 met stempel BONNE-ESPERANCE	20
E 75	0	ERQUELINNES-LIEGE 25 SEPT 12M-3S 1896 (zm) (2xu +m/s), Coba 15 €, op nr 57 (m) strookje beschadigd	3
E 76	0	ERTVELDE 18-19 5 X 1914 T2R (prachtig), Coba 15 €, op nr 116 (zm) Sluiting bij begin WO 1 op 13/10/1914	4
E 77	PK	EST 2 20 SEPT 5-S 187? T0, ambulant, Coba 15 €, op nr 26 (ronde hoek) op (krantenbandje) gericht aan Dhr De Selys Longchamps, sénateur	4
E 78	0	EST 3 25 OCTO 11-M T0 (m/zm), Coba 8 €, op nr 46 (zm) cijfer 3 plat	2
E 79	0	EST 3 27 AOUT 11-S 1884 T0 (zm) centraal met platte 3, Coba 15 €, op nr 38 (zm)	4
E 80	0	EST 4 15 OCTO 3-S 1891 T0 (zm), Coba 4 €, op nr 46 (zm)	2
E 81	PK	Est 4 T0 (zm), Coba 10 €, ambulant op vouwbrief met nr 48 (zm) naar Paris	8
E 82	PK	Est 4 T0 (zm), Coba 8 €, ambulant op omslag met nr 46 (zm) en stempel "SOLRE-SUR-SAMBRE"	3
E 83	0	EST 4 15 MAI ?? (m/zm), Coba 15 €, dubbelcirkel op nr 30 (zm) ronde hoek	3
E 84	0	EST 4 27 SEPT 2-M 1884 T0 (zm) centraal, Coba 30 €, op nr 38 (zm)	10
E 85	0	EST 4 28 MARS 8-S 1895 T0 (zm), Coba 30 €, op nr 57 (zm)	10

**Meer dan 5500 beelden op onze website :
www.vanlooystampauctions.com**

Lot		Beschrijving	Inzet	Lot		Beschrijving	Inzet
E 86	PK	Est 6 T0 (zm), Coba 100 €, ambulante op omslag met nr 38	25	E 124	0	NORD 3 18 JANV 12-M 1888 T0 (m), Coba 8 €, op nr 46 (zm)	3
E 87	0	EST IV 13 FEVR 75 (m/zm), Coba 15 €, dubbelcirkel op nr 30 (tanding deels weggesneden)	3	E 125	PK	Nord 3 Anvers T0 (zm), Coba 100 €, ambulante op omslag met 2x nr 56 (z. str.) naar Nimy in 1895	25
E 88	PK	Feignes-Bruxelles T1L (m), Coba 60 €, ambulante op zichtkaart met nr 56 (z. str.) in 1902	18	E 126	0	NORD 3 BRUXELLES 25 MARS 12-S T0 (zm), Coba 12 €, op nr 46 (zm)	4
E 89	PK	Gand-Tournai 1 T1L (zm), Coba 15 €, ambulante op zichtkaart met nr 58 (z. str.) in 1904 naar Paris	5	E 127	0	NORD I 15 NOVE T0 (m), Coba 15 €, op nr 46 (zm)	3
E 90	PK	Gand-Tournai 2 T1L (zm), ambulante op 10c kaart (nr 74), Coba 6 €, naar Lille	2	E 128	0	Nr 46 (2x) met griffe Bruxelles en STAT	bod
E 91	PK	Grammont-Charleroi T1L (zm), Coba 100 €, ambulante op zichtkaart met nr 56 (z. str.) in 1902	40	E 129	0	Nr 46 (m) 2x met deel van ambulante cirkelstempels OUEST en EST 4	bod
E 92	PK	Herbesthal-Bruxelles 1 T1L (zm), ambulante op prentkaart met nr 56 (z. str.), Coba 25 €, van Louvain naar Malines	7	E 130	0	OOSTENDE 1B 11-12 19 IV 1912, 5x T4R (28 mm) Overgangperiode 1906-1914 (zm) op strip van 5x nr 80 (zm) zeer mooie tanding en centrage, OBP 125 €.	30
E 93	PK	Herbesthal-Bruxelles 2 T1L (m), ambulante, Coba 12 €, op kaart met nr 53 (zm) met stempel LA REID in rechthoek	4	E 131	PK	Oostende-Brussel (Bruxelles) 2 T4R B1, ambulante, Coba 45 €, op nr 83 (z. str.) op prentkaart	12
E 94	PK	Jemelle-Bruxelles T1L (m) ambulante op 5c kaart, Coba 15 €	4	E 132	PK	Ostende Ouest 2 T0 (m), ambulante op 5c kaart, Coba 15 €	3
E 95	PK	Jemelle-Bruxelles T1L (zm), Coba 12 €, ambulante op zichtkaart met nr 53 (z. str.) in 1903	4	E 133	0	OSTENDE OUEST 2 T0 (zm), Coba 15 €, op nr 46 (zm)	4
E 96	PK	Jurbise-Tournai 2xU + M/S (zm), Coba R (100 €), ambulante op 5c kaart met bijgekleefd nr 56 (z. str.) naar Lille in 1896	45	E 134	0	OUEST 1 29 SEPT 6-S 1892 T0 (m/zm), Coba 15 €, op nr 46 (zm) cijfer 3 rond	3
E 97	PK	Liège (Luik)-Erquelines T4R B1 (zm), Coba 12 €, ambulante op zichtkaart met nr 53 (z. str.) in 1913	4	E 135	PK	Ouest 1 T0 (zm), Coba 15 €, ambulante op 5c kaart met bijgekleefd nr 45 naar Duitsland in 1886, met stempel OSTENDE in rechthoek	6
E 98	PK	Liège (Luik)-Erquelines T4R B1 (zm), Coba 12 €, ambulante op zichtkaart met nr 56 in 1912 naar Paris	5	E 136	0	OUEST 2 25 NOVE 7-M 1879 T0 (zm) centraal, Coba 15 €, op nr 30 (m) ronde hoek	3
E 99	PK	Liège-Erquelines 2 T1L (zm), ambulante, Coba 6 €, op nr 56 (z. str.)	2	E 137	0	OUEST 2 T0 (m), Coba 8 €, op nr 46 (zm)	2
E 100	PK	Liege-Erquelines 2 T1L (zm), ambulante, Coba 9 €, op zichtkaart met nr 56 (2x) naar Frankrijk	3	E 138	0	OUEST 3 5 FEVR 6-M JANV 12-M 1892 T0 (zm), Coba 8 €, op nr 46 (zm) cijfer 3 rond	3
E 101	0	Lüttich 1 26.8.14 5-6 Duitse brugstempel (zm) met 2 sterretjes op nr 117 (m/zm) OBP 22	4	E 139	PK	Ouest 3 (rond cijfer 3) T0 (m), Coba 8 €, ambulante op 5c kaart in 1886, met stempel MOUSCRON in rechthoek	3
E 102	0	MIDI 1 16 JANV 4-M 1893 T0 (zm), Coba 8 €, op nr 46 (zm)	3	E 140	0	OUEST 3 10 FEVR 2-S 1882 T0 (zm) centraal met platte 3, Coba 40 €, op nr 30 (zm)	15
E 103	0	MIDI 1 30 OCTO 4-M 18?? T0 (zm), Coba 8 €, op nr 46 (zm)	3	E 141	PK	Ouest 3 T0 (m, cijfer 3 plat), ambulante op 10c kaart (nr 30), Coba 60 € met stempel GAND in rechthoek naar Paris in 1879	15
E 104	PK	Midi 1-Bruxelles T0 (m), ambulante, Coba 25 €, op 5c kaart	6	E 142	PK	Ouest 3 T0 (m, cijfer 3 rond), ambulante op 5c kaart met bijgekleefd nr 28 (OBP 25 €), Coba 12 €	5
E 105	0	MIDI 2 5 OCTO 5-M 1891 T0 (zm), Coba 8 €, op nr 46 (zm)	3	E 143	PK	Ouest 4 2xU + M/S (zm), Coba 15 €, ambulante op 5c kaart in 1876, met stempel OSTENDE	5
E 106	0	MIDI 2 T0 (m/zm) centraal, Coba 8 €, op nr 30 (m)	3	E 144	PK	Ouest 4 T0 (m), ambulante op 5c kaart, Coba 12 €, met stempel BRUGES, naar Malines in 1881	5
E 107	0	MIDI 5 12 AOUT 6-S 1893 T0 (m/zm), Coba 8 €, op nr 46 (zm)	3	E 145	0	OUEST III 22 OCT. 74 dubbelcirkel (zm) centraal, Coba 15 €, op nr 30 (m) ronde hoek	3
E 108	0	MIDI 5 JEMEPPE-SUR-SAMBRE 26 AVRIL 8-S T0 (zm), Coba 30 €, op nr 46 (zm) ronde hoek	8	E 146	PK	Ouest V T0 (zm), ambulante op 5c kaart, Coba 30 €, met stempel BAELEGHEM in rechthoek. De stempels op deze kaart werden opgenomen in COBA pag. 162	12
E 109	0	MIDI 5 T0 (m/zm), Coba 8 €, op nr 30 (z/m)	3	E 147	PK	Paquebots Belges Ostende-Douvres T1L (m), Coba 30 €, ambulante op zichtkaart met nr 74 (z. str.) in 1906	10
E 110	0	MIDI 5 T0 (m/zm), Coba 8 €, op nr 30 (z/m)	2	E 148	PK	Poperinghe-Brussel (Bruxelles) T4R B1 (zm), Coba 60 €, ambulante op briefomslagje met nr 74 (z. str.) in 1911	20
E 111	0	MIDI 5 T0 (m/zm), Coba 8 €, op nr 30 (z/m), op fragmentje	2	E 149	PK	Poperinghe-Bruxelles T1L (zm), Coba 8 €, ambulante op zichtkaart met nr 56 (zm) in 1906 naar Frankrijk	4
E 112	0	MIDI 6 26 OCTO 7-M 1889 T0 (zm), Coba 8 €, op nr 46 (m) scheurtje, enkele geknotte tandjes	3	E 150	PK	Quiévrain-Antwerpen (Anvers) T4R B1 (m), ambulante, Coba 30 €, op prentkaart met nr 56 (z. str.)	8
E 113	0	MIDI 6 T0 (m), Coba 8 €, op nr 32 (zm)	2	E 151	PK	Quiévrain-Anvers T1L (zm), Coba 20 €, ambulante op zichtkaart met nr 81 in 1908	5
E 114	0	MIDI 6 T0 (zm), Coba 15 €, op nr 38 (z/m)	4	E 152	PK	Quiévrain-Mons (Bergen)-Feignies T1L (m), Coba 40 €, ambulante op omslag met 2x nr 58 in 1905	12
E 115	PK	Midi 6 T0 (zm), Coba (8 €), ambulante op 5c kaart met bijgekleefd nr 28 in 1880, met stempels MARCHIENNES en MARCHIENNE-AU-PONT in rechthoek	6	E 153	PK	Quiévrain-Mons (Bergen)-Feignies T4R B1 (m), Coba 45 €, ambulante op prentkaart met nr 53 (z. str.) in 1913	12
E 116	0	MIDI 7 13 OCT 7-S T0 (m), Coba 8 €, op nr 46 (zm)	3	E 154	PK	Tournai-Bruxelles Doornik-Brussel 2 T4R B (m), Coba 12 €, ambulante op zichtkaart met nr 56 (z. str.) in 1912	4
E 117	PK	Midi 7 T0 (2x zm), ambulante op 5c kaart met bijgekleefd nr 56, Coba 12 €, van Marchienne-au-Pont naar Dordrecht	5	E 155	PK	Tournai-Gand 1 T1L (zm), Coba 12 €, ambulante op 5c kaart in 1898 vanuit Marcke naar Anvers	4
E 118	0	MIDI 8 18 FEVR T0 (m), Coba 8 €, op nr 46 (zm)	3	E 156	PK	Tournai-Gand 2 T1L (zm), Coba 8 €, ambulante op zichtkaart met nr 56 (z. str.) in 1906	3
E 119	0	MIDI 8 BRUXELLES 13 AVRIL 12-S T0 (zm), Coba 15 €, op nr 46 (zm) ronde hoek	4	E 157	PK	Tournai-Gand 2 T1L (zm), Coba 8 €, ambulante op zichtkaart van Lille met nr 56 (z. str.) in 1903 vanuit Lille naar Rumpst	3
E 120	PK	Namur (Namen)-Manage-Bruxelles (Brussel) T4R B1 (zm), Coba 30 €, ambulante op prentkaart met nr 81 (z. str.) in 1911	12	E 158	PK	Tournai-Gand 2 T1L (zm), Coba 16 €, ambulante op omslag met nr 58 (z. str.), in 1901	4
E 121	PK	Namur-Manage-Bruxelles T1L (m), ambulante, Coba 8 €, op kaart met nr 81 (z. str.)	3	E 159	0	...VELDE... griffe op nr 31 (zm). (Bassevelde, Beervelde, Ertvelde, Lichtervelde, Veldegem ???)	1
E 122	PK	Namur-Manage-Bruxelles 2xU + M/S (zm), Coba 15 €, ambulante op 5c kaart (strookje doorgehaald) in 1896 met stempel LA CROYERE	5				
E 123	PK	Nord 1 (met cijfer 1= arab.) T0 (zm), ambulante, Coba 50 €, op 10c kaart (nr 30) naar Paris	15				

Schriftelijke veiling : Afsluitdatum dinsdag 7 JANUARI 2020 om 18:00u. / Vente sur offre : Clôture le mardi 7 JANVIER 2020 à 18:00h.

Lot		Beschrijving	Inzet
E 160	PK	Verviers-Bruxelles 2 T1L (zm), Coba 12 €, ambuland op zichtkaart met nr 56 (z. str.) in 1904	4
E 161	PK	Verviers-Ostende T1L (zm), Coba 15 €, ambuland op zichtkaart met nr 53 (z. str.) in 1903	5
E 162	PK	Verviers-Ostende 14 JANV 24-5 1901 (zm) ambuland op 5c kaart, Coba 15 €	4
Cirkelstempels			
E 163	0	Acoz T0 (zm), Coba 8 €, op nr 46 (zm)	3
E 164	0	Adeghem T1L (prachtig), Coba 12 €, op nr 57 (zm)	4
E 165	0	Adinkerke 6-hoekig telegraafstempel (m), op nr 46 (zm)	2
E 166	0	Adinkerke T0 (zm), Coba 8 €, op nr 46 (zm)	3
E 167	PK	Aeltre DCa (zm), Coba 8 €, op 5c kaart in 1876	3
E 168	0	Aeltre T0 (zm), Coba 4 €, op nr 46 (zm)	2
E 169	0	Aeltre T1L (zm), Coba 3 €, op nr 56 (zm)	1
E 170	0	Aerschot T0 (prachtig), Coba 2 €, op nr 46 (zm)	2
E 171	0	Aerschot T1L (zm), Coba 2 €, op nr 56 (zm)	1
E 172	0	Aerselee T1L (zm), Coba 8 €, op nr 56 (zm)	3
E 173	PK	Aertselaer *DT1L* (zm) op 5c kaart in 1904, Coba 8 €	3
E 174	PK	Agimont T1L (zm), Coba 8 €, op zichtkaart met nr 56 naar Frankrijk in 1907	3
E 175	0	Alken T0 (zm), Coba 4 €, op nr 46 (m) roestvlekje, ronde hoek	1
E 176	0	Alken T1L (prachtig), Coba 4 €, op nr 57 (zm)	2
E 177	0	Alle *DR* T1L (m/zm), Coba 11 €, op nr 53 (zm)	3
E 178	PK	Alost T0 (zm) op 5c kaart in 1878	1
E 179	0	Alost T1L (zm), op nr 79 (zm) OBP 12 €	3
E 180	0	Alseberg *DR* T1L (zm), Coba 22 €, op nr 56 (zm) enkele geknotte tandjes	4
E 181	0	Alseberg *DR* T1L (zm), Coba 8 €, op nr 58 (zm)	3
E 182	PK	Alseberg *DT1L* (zm), Coba 30 €, op zichtkaart met nr 53 (zm) in 1902	12
E 183	0	Alveringhem T0 (zm), Coba 8 €, op nr 46 (zm)	3
E 184	0	Amay T0 (centraal, zm), Coba 5 €, op nr 48 (zm)	2
E 185	0	Amay T0 (zm), Coba 4 €, op nr 46 (zm)	2
E 186	PK	Amay T2R (zm), Coba 6, op omslag met nr 74 (z. str.) in 1912	2
E 187	PK	Ambt Brux.-Arlon N° 1 T0 (m) op 5c kaart, Coba 20 € met stempel JEMELLE in rechthoek	6
E 188	PK	Ambt Brux.-Arlon N° 3 T0 (zm) op 5c kaart, Coba 40 €	10
E 189	PK	Ambt Bruxelles-Arlon T0 (zm) op 5c kaart, Coba 40 €, met stempel JEMELLE in rechthoek	10
E 190	0	Andenne T0 (prachtig), Coba 2 €, op nr 49 (zm), kort tandje	3
E 191	0	Andenne T0 (zm), Coba 2 €, op nr 46 (zm) kort tandje	1
E 192	0	Anderlecht T1L (zm), Coba 4 €, op nr 58 (zm)	2
E 193	0	Anderlues T0 (zm), Coba 4 €, op nr 46 (zm)	2
E 194	PK	Anderlues T0 (zm), op recobrief (met inhoud, rode lakzegel en manuscript "retour Anderlues") met nrs 46 en 48 (zm) in 1887	15
E 195	0	Angre T0 (zm), Coba 4 €, op nr 46 (zm)	2
E 196	PK	ANHEE 19 JUILLET 11-12 1907 *DT1L* (zm), Coba 30 €, op zichtkaart van Anhée met nr 56 (zm) in 1907. Anhée promoveert tot onderontvangerij op 5/11/1907	8
E 197	PK	Annevoie DCa (zm) op vouwbrief met nr 33, stempeltje P.D., Coba 14 € naar Frankrijk met grensstempel Erquelines	10
E 198	0	Annevoie T0 (zm), Coba 4 €, op nr 46 (zm)	2
E 199	0	Ans T0 (zm), Coba 2 €, op nr 46 (zm)	1
E 200	0	Anseghem DU + m/s (prachtig), Coba 8 €, op nr 46 (zm)	3
E 201	PK	Anseremme T2R (zm), op zichtkaart met nr 83 (z. str.), Coba 6 €	2
E 202	0	Anthée T0 (zm), Coba 4 €, op nr 46 (zm)	3
E 203	0	Antoing 14 JUIN 18-19 1893 T1L (zm), Coba 2 €, op nr 61 (zm), stempel 2 weken na uitgifte nr 61	2
E 204	0	Antoing T0 (zm), Coba 2 €, op paartje van nr 46 (zm) (één zegel onregelmatig getand)	1
E 205	PK	Antwerpen Anvers 6N T4R B (m), op zichtkaart met nr 110 (z. str.) in 1913 met stempel "HAMONT"	2
E 206	0	Anvaing T0 (m), Coba 8 €, op nr 46 (zm) enkele geknotte tandjes	1
E 207	PK	Anvers (Av. De l' Industrie) T1L (zm) op 5c kaart met bijgekleefd nr 56 (z. str.), Coba 12 €, naar Hamburg	1

Lot		Beschrijving	Inzet
E 208	PK	Anvers (Av. De l' Industrie) T1L op zichtkaart met nr 56, Coba 2 €	1
E 209	0	Anvers (Av. De l'industrie) T1L (zm), Coba 1 €, op nr 61 (zm)	1
E 210	PK	Anvers (Bassins) DCb (zm, sluithaakje onduidelijk), op vouwbrief in 1873 met nr 30	1
E 211	PK	Anvers (Bassins) DCb (zm, sluithaakje onduidelijk), op vouwbrief in 1874 met nr 30	1
E 212	PK	Anvers (Bassins) T0 (zm) op 5c kaart in 1890	1
E 213	PK	Anvers (Bourse) 8-hoekig telegraafstempel op spoedzending met 10c briefomslag en bijgekleefd nr 76 (zm) en stempel EXPRES	5
E 214	PK	Anvers (Gare Centrale) Départ dienststempel van het brug-type in 1908 (zm) op 10c omslag	3
E 215	PK	Anvers (Gare Centrale) Départ dienststempel van het brug-type in 1908 (zm) op omslag met nr 74 (z. str.)	3
E 216	PK	Anvers (Gare Centrale) Départ T1L (zm), Coba 4 €, dienststempel op zichtkaart van Antwerpen (met tram) met nr 56 naar Frankrijk in 1910	2
E 217	PK	Anvers (Palais) T0 (zm), Coba 2 €, op omslagje met nr 43 (scheurtje)	2
E 218	PK	Anvers (Place St Jean) T1L (zm), op briefomslag met 5x nr 83 (z. str.) waarvan strip van 3 in 1910 naar Washington DC	5
E 219	PK	Anvers (Place-St Jean) T0 (m), op 5c kaart met bijgekleefd nr 45 in 1893 naar Philadelphia	2
E 220	PK	ANVERS (RUE DE JESUS) 13 DECE 19-20 04 T1L (zm), Coba 14 €, op document (mandaat) met nr 60 (zm) in 1904. Deze ontvangerij startte op 12/10/1904.	5
E 221	0	Anvers (rue de Jesus) T1L (prachtig), Coba 10 €, op nr 63 (zm)	4
E 222	0	Anvers (rue de Jesus) T1L (zm), Coba 2 €, op nr 79 (zm) OBP 12 €	4
E 223	0	Anvers (St Amand) T0 (zm), Coba 7 €, op nr 35 (m) gedecentreerd	3
E 224	PK	Anvers (Station) T0 (zm) op 10c kaart in 1894, naar Duitsland	2
E 225	PK	Anvers (Station) T0 (zm) op 10c kaart, naar Engeland	2
E 226	PK	Anvers (Station) T0 (zm) op 10c kaart, naar Paris in 1885	2
E 227	PK	Anvers (Station) T0 (zm) op briefomslag met nr 30 in 1883 naar de procureur te Bruges	1
E 228	PK	Anvers (Station) T0 (zm), op 5c kaart in 1879	1
E 229	PK	Anvers (Station) T1L (zm) op omslagvoorzijde met nr 57 in 1898.	1
E 230	PK	Anvers (Station) T1L (zm), op omslagje met nr 53 (zm) in 1903	2
E 231	0	Anvers (Zurenberg) T0 (centraal, zm) Coba 5 €, op nr 50 (zm) OBP 2 €	3
E 232	0	Anvers (Zurenberg) T1L (zm), Coba 5 €, op paartje van nr 60 (zm) enkele geknotte tandjes	2
E 233	PK	Anvers (Zurenberg) T1L, Coba 8 €, op spoedzending van zichtkaart in Antwerpen met nrs 56 (z.str.) en 60 en stempel EXPRES	4
E 234	PK	Anvers Abonnements T1L (zm) op zichtkaart, met nr 81, Coba 12 €	4
E 235	PK	Anvers Borgerhout DCa (zm) op 5c kaart in 1877, Coba 10 € (met aankomststempel Gand T0)	3
E 236	PK	Anvers Borgerhout DCa (zm), op 5c kaart, Coba 10 €	3
E 237	PK	Anvers DCb (zm) op 5c kaart in 1872, Coba 4 €	2
E 238	PK	Anvers DCb (zm) op 5c kaart in 1873, Coba 4 €	2
E 239	PK	Anvers DCb op 5c kaart in 1873, Coba 4 €	1
E 240	PK	Anvers Départ en Anvers Arrivée T1L, Coba 15 €, twee dienststempels samen op 5c firmakaart in 1907	4
E 241	PK	Anvers Depart T1L (m), postdienststempel op prentkaart met nr 53 (m)	1
E 242	PK	Anvers Départ T1L (zm) dienststempel op 5c kaart met bijgekleefd nr 56 (z. str.) naar Duitsland in 1905	3
E 243	PK	Anvers Départ T1L (zm) dienststempel op omslagje met nr 56 (z. str.) in 1903	2
E 244	0	Anvers Depart T1L (zm), op nr 60 (zm), met bladboord en randinscriptie 'Atelier du timbre'	3
E 245	PK	Anvers DU +M/S (zm) op 5c kaart in 1874	1
E 246	PK	Anvers DU +M/S (zm) op 5c kaart in 1876	1

**Meer dan 5500 beelden op onze website :
www.vanlooystampauctions.com**

Lot		Beschrijving	Inzet
Cirkelstempels			
E 247	PK	Anvers DU +M/S (zm) op recobriefje met nrs 30 en 31 (OBP 17,50 €) in 1874 met stempel "RECOMMANDE"	4
E 248	PK	Anvers DU +M/S (zm) op recobriefje met nr 33 (OBP 10 €) in 1875 met stempel "RECOMMANDE"	3
E 249	PK	Anvers Exposition T0 (zm), Coba 15 €, op 10c kaart in 1894 (tentoonstellingsjaar) naar Frankrijk	4
E 250	PK	Anvers T0 (zm) op 10c kaart in 1881 naar Coblenz	1
E 251	PK	Anvers T0 (zm) op 10c kaart in 1894, mooi tijdsdocumentje ivm transport van 7 ton marmerte Antwerpen (J.P. Best)	3
E 252	0	Anvers T0 (zm), op nr 53 (zm), kort tandje, met bladboord en randinscriptie 'Atelier du timbre'	3
E 253	0	Anvers T1L (zm), op nr 66 (zm) goede centrage, OBP 65 €	8
E 254	0	Ardenne T0 (zm, centraal), Coba 8 €, op nr 46 (zm)	3
E 255	PK	Ardoye T1L, Coba 8 €, op zichtkaart van Ardoye met nr 56 (z.str.) in 1906	4
E 256	PK	Arendonck DCa (zm), Coba 18 €, op vouwbriefje met nr 38 in 1885	8
E 257	0	Arendonck T0 (m, lichte stempel), Coba 4 €, op nr 46 (zm)	1
E 258	PK	Arendonck T0 (zm), Coba 8 €, op 5c kaart in 1896	3
E 259	0	Arendonck T1L (prachtig), Coba 5 €, op nr 65 (zm)	4
E 260	0	Arendonck T1L (zm), Coba 5 €, op nr 63 (zm)	3
E 261	PK	Arlon DCa (zm), Coba 2 €, op 5c kaart in 1876	1
E 262	PK	Arlon DCa (zm), Coba 2 €, op vouwbriefje met nr 30 naar Luxembourg in 1874	2
E 263	0	Asch *DR* T0 (zm), Coba 4 €, op nr 45 (zm)	2
E 264	0	Asch *DR* T2R (zm), Coba 15 €, op nr 56 (zm) laat gebruikt.	4
E 265	PK	Asch *DT1L* (zm), Coba 8 €, op zichtkaart met nr 56 (z. str.) in 1904	3
E 266	0	Aspelaere *DR* T2R (zm), Coba 11 €, op nr 83 (zm)	4
E 267	PK	Aspelaere *DT2L* (zm), Coba 25 €, op omslag met paartje van nr 83 (z. str.) in 1911	10
E 268	0	Assche T0 (zm, centraal), Coba 4 €, op nr 46 (zm)	2
E 269	0	Assche T0 (zm), Coba 4 €, op nr 46 (zm)	3
E 270	PK	Asselbrouck T4R 13 (zm), Coba 8 €, op zichtkaart met nr 108 (z. str.) in 1913	3
E 271	PK	Assesse T0 (m), Coba 4 €, op 5c kaart in 1885	2
E 272	0	Ath T0 (zm, centraal), Coba 2 €, op nr 46 (zm) kort tandje(s)	1
E 273	0	Ath T0 (zm) Coba 2 €, op nr 47 (zm)	1
E 274	0	Ath T1L (m/zm), Coba 5 €, op nr 64 (zm)	4
E 275	PK	ATHUS 16 OCT 6-S 1878 T0 (zm), op 5c kaart (zm), Coba 4 €. Onderontvangerij Athus startte op 1/10/1878	4
E 276	0	Athus T0 (zm, centraal), Coba 4 €, op nr 46 (zm)	2
E 277	0	Attert T0 (prachtig, centraal), Coba 12 €, op nr 46 (zm)	4
E 278	0	Aubange *DR* T1L (prachtig), Coba 15 €, op nr 58 (zm)	5
E 279	PK	Aubange *DT1L* (zm), op nr 83 (z. str.), Coba 15 €	4
E 280	0	Aubel T0 (zm), Coba 2 €, op nr 46 (zm)	1
E 281	0	Aubel T0 (zm), Coba 2 €, op nr 46 (zm)	2
E 282	0	Aubel T0 (zm), Coba 5 €, op nr 32 (zm)	2
E 283	PK	Aublain *DT2L* (zm), Coba 15 €, op prentkaart met nr 53 (z. str.) in 1910	5
E 284	0	Aublain 28 AVR 13-14 1898 *DR* T1L (zm), Coba 15 €, op nr 57 (zm). Opende op 22/02/1898 met toen minder dan 500 inw.	4
E 285	PK	Audegem T1L (zm), Coba 10 €, op 5c kaart in 1900 met bijgekleefd nr 56 (z. str.) naar Lille	3
E 286	PK	Audenarde T0 (zm), Coba 2 €, op 5c kaart in 1884 met aankomststempel Burst T0 (zm), Coba 4 €	2
E 287	0	Audenarde T0 (zm), Coba 2 €, op nr 46 (m) enkele geknotte tandjes	1
E 288	PK	Audenarde T0 (zm), op 5c kaart in 1878	2
E 289	0	Audenarde T1L (zm), Coba 2 €, op nr 58 (zm)	1
E 290	PK	Audenhove-Ste Marie *DT1L* (m), Coba 50 €, op zichtkaart met nr 53 in 1907	8
E 291	PK	Auvelais T0 (m) op 10c kaart in 1879, naar Lille met rode grensstempel Erquelinnes	2
E 292	PK	Auvelais T0 (zm) op 10c firmakaart, naar Lille in 1889	2
E 293	PK	Auvelais T0 (zm) op 10c kaart, naar Lille in 1887	2

Lot		Beschrijving	Inzet
E 294	0	Auvelais T0 (zm), Coba 2 €, op nr 46 (zm)	2
E 295	PK	Auvelais T0 (zm), Coba 6 €, op briefomslagje met nr 38 (zm) in 1885 naar Wanfercée-Baulet met aankomststempel Fleurus	8
E 296	0	Auvelais T1L (zm), Coba 2 €, op nr 58 (zm)	1
E 297	0	Avelghem T0 (m/zm), Coba 5 €, op nr 50 (zm)	2
E 298	0	Avelghem T1L (m), Coba 6 €, op nr 60 (zm)	2
E 299	0	Avelghem T2R (centraal, zm), Coba 4 €, op nr 74 (zm)	3
E 300	0	Averbode T1L (m/zm), Coba 10 €, op nr 75 (m/zm)	2
E 301	0	Aywaille T0 (zm), Coba 4 €, op nr 46 (zm)	1
E 302	PK	Aywaille T1L (zm), Coba 7 €, op 5c kaart met bijgekleefd nr 56 (zm) naar Nederland in 1898	3
E 303	0	Baelegem *DR* T2R (zm), Coba 8 €, op nr 83 (zm)	3
E 304	PK	Baelegem *DT1L* (zm), Coba 15 €, op prentkaart met nr 53 (zm)	7
E 305	PK	Baelen-sur-Nethe T0, op 5c kaart, Coba 6 €	2
E 306	0	Baerle-Duc *DR* T1L (centraal, zm), Coba 8 €, op nr 74 (zm)	3
E 307	0	Baerle-Duc *DR* T1L (m), Coba 9 €, op nr 53 (zm)	2
E 308	0	Baerle-Duc *DR* T1L (m/zm), Coba 12 €, op nr 57 (zm) op fragment, vlekkerig	3
E 309	0	Baerle-Duc *DR* T1L (m/zm), Coba 9 €, op nr 53 (zm)	2
E 310	0	Baerle-Duc *DR* T1L (zm), Coba 9 €, op nr 56 (zm)	3
E 311	PK	Baerle-Duc *DT1L* (zm), Coba 12 €, op 5c kaart in 1909	5
E 312	0	Baesrode (NORD) 8-hoekig telegraafstempel (m), op nr 46 (m)	1
E 313	0	Baesrode T0 (zm), Coba 4 €, op nr 46 (zm)	1
E 314	0	Baesrode T2R (zm), Coba 10 €, op nr 78 (zm)	4
E 315	0	Bande *DR* T1L (m/zm), Coba 6 €, op nr 56 (zm)	2
E 316	0	Bande *DR* T1L (m/zm), Coba 6 €, op nr 56 (zm) op fragment	3
E 317	0	Bande *DR* T1L (m/zm), Coba 8 €, op nr 58 (zm)	3
E 318	PK	Bande *DT1L* (zm), Coba 8 €, op zichtkaart met nr 56 (z. str.) in 1902	3
E 319	0	Barchon *DR* T1L (zm), Coba 4 €, op nr 74 (zm)	2
E 320	0	Barchon *DR* T1L (zm), Coba 5 €, op nr 76 (zm)	2
E 321	0	Barchon *DR* T1L (zm), Coba 8 €, op nr 63 (zm)	4
E 322	PK	Barchon *DT1L* (zm), Coba 30 €, op zichtkaart met nr 53 (z. str.) in 1905	10
E 323	0	Barry DCa (m), Coba 12 €, op nr 30 (zm) kort tandje	3
E 324	0	Barry-Maulde T2R (zm), Coba 10 €, op nr 120 (zm)	3
E 325	0	Barvaux T0 (zm), Coba 2 €, 3x op strookje van 3x nr 46 (zm)	2
E 326	PK	Bas-Oha T1L (m), Coba 8 €, op zichtkaart met nr 83 met aankomststempel Hollogne-sur-Geer (zm) T1L	4
E 327	0	Bascoup T0 (zm), Coba 8 €, op nr 46 (m) enkele geknotte tandjes	2
E 328	0	Basecles T2R (centraal, zm), Coba 5 €, op nr 79 (zm) OBP 12 €	5
E 329	0	Basel DCa (zm), Coba 15 €, op nr 30 (zm)	4
E 330	PK	Basel DCa (zm), Coba 20 €, op briefomslagje met nr 30 in 1873	8
E 331	0	Bastogne T2R (zm), Coba 4 €, op nr 74 (zm)	2
E 332	0	Baudour 6-hoekig telegraafstempel (zm), op nr 47 (zm)	1
E 333	0	Baudour T0 (zm), Coba 2 €, op nr 46 (zm)	1
E 334	0	Beauraing T0 (zm), Coba 2 €, op nr 46 (zm)	1
E 335	0	Beauraing T2R (centraal, m,zm), Coba 5 €, op nr 75 (m,zm)	1
E 336	0	Beauvechain *DR* T0 (zm), Coba 11 €, op nr 56 (zm)	3
E 337	0	Beauvechain *DR* T1L (zm), Coba 8 €, op nr 56 (zm)	2
E 338	PK	Beauvechain *DT1L* (zm), Coba 10 €, op zichtkaart met nr 53 (z.str.) in 1907	4
E 339	PK	Beauvechain *DT1L* (zm), Coba 10 €, op zichtkaart van Beauvechain met nr 56 (z.str.) in 1905	4
E 340	0	Becelaere *DR* T0 (m/zm), Coba 50 €, op nr 30 (zm)	8
E 341	0	Becelaere *DR* T0 (zm), Coba 50 €, op nr 30 (zm)	15
E 342	PK	Becquevoort T2L, op prentkaart met nr 81 (z. str.), Coba 15 €	4
E 343	0	Beerlingen T0 (prachtig), Coba 4 €, op nr 46 (zm) kort tandje	2

Lot		Beschrijving	Inzet
Cirkelstempels			
E 344	PK	Beersel (Antw.) Beersel (Anv.) *DT4R B* (zm), Coba 7 €, aankomststempel op zichtkaart met nr 83 (z. str.) vanuit Berchem (Anvers) Berchem Antw.)	3
E 345	0	Beersse 14 NOVE 11-12 1897 *DR* T1L (zm), Coba 15 €, op nr 57 (zm). Opende op 10/08/1897.	5
E 346	PK	BEERSSE 7 SEPT 11-12 1897 *DT1L* (zm), Coba 15 €, op 5c kaart in 1897. Dit overdraagkantoor startte op 10/08/1897.	8
E 347	0	Beirendrecht *DR* T0 (zm), Coba 6 €, op nr 56 (zm)	2
E 348	0	Beirendrecht *DR* T1L (zm), Coba 4 €, op nr 58 (zm)	2
E 349	0	Beirendrecht *DR* T1L (zm), Coba 6 €, op nr 56 (zm)	2
E 350	PK	Beirendrecht *DT1L* (zm), Coba 8 €, op zichtkaart van Beirendrecht met nr 53 (z. str.)	4
E 351	PK	Beirendrecht *DT2R* (m), Coba 4 €, op prentkaart met nr 108 (zm)	2
E 352	0	Beirvelde (Destelbergen) *DR* T0 (zm), Coba 8 €, op nr 57 (zm)	3
E 353	0	Beirvelde (Destelbergen) *DR* T1L (zm), Coba 6 €, op nr 56 (zm) op fragment	2
E 354	0	Beirvelde (Destelbergen) *DR* T1L (zm), Coba 8 €, op nr 60 (zm)	3
E 355	PK	Beirvelde (Destelbergen) *DT1L* (zm), Coba 8 €, op prentkaart met nr 83 (zm) in 1909	3
E 356	PK	Belcele T0 (m) op 5c kaart in 1879, Coba 10 €	3
E 357	0	Belcele T0 (m/zm), Coba 8 €, op nr 46 (m/zm) ronde hoek	2
E 358	PK	Belcele T0 (zm), Coba 8 €, op 5c kaart in 1894	3
E 359	0	Bellem T1L (centraal, zm), Coba 15 €, op nr 74 (zm) ronde hoek	4
E 360	0	Beloel 6-hoekig telegraafstempel (m) in blauwe inkt, op nr 46 (zm)	2
E 361	PK	Beloel T0 (zm), Coba 12 €, op 10c kaartbrief in 1894	4
E 362	PK	Benonchamps *DT1L* (zm), Coba 30 €, op zichtkaart met nr 53 (z. str.) in 1905	10
E 363	0	Berchem (Antw.) / Berchem (Anv.) A T2R (zm), Coba 5 €, op nr 80 (zm) OBP 25 €, met hoekbladboord	9
E 364	0	Berchem (Anvers) T0 (zm) Coba 5 €, op nr 47 (zm)	2
E 365	PK	Berchem (Anvers) T0 (zm), Coba 7 €, op omslag met nrs 45 en 2x 46 (zm) in 1886 naar Paris	6
E 366	PK	Berchem (Anvers) T1L (zm), Coba 4 €, op prentkaart met nr 53 (z. str.) in 1907	1
E 367	PK	Berchem (Anvers) T1L (zm), Coba 4 €, op zichtkaart met nr 56 in 1907	2
E 368	0	Berchem (Flandre) T0 (zm), Coba 10 €, op nr 60 (zm)	3
E 369	PK	Berchem (Flandre) T0 (zm), Coba 12 €, op omslag met nr 57 (zm) in 1894	4
E 370	0	Berchem (Flandre) T1L (prachtig), Coba 10 €, op nr 61 (zm)	3
E 371	PK	Berchem-lez-Anvers DCa (m) op omslagje met nr 33, stempeltje P.D., Coba 14 € naar Paris	10
E 372	0	Berchem-St-Agathe T0 (m/zm), Coba 8 €, op nr 46 (zm)	3
E 373	PK	Bergilers *DT2R* (zm), Coba 15 €, op prentkaart met nr 108 (z. str.)	5
E 374	0	Bernissart T0 (zm), Coba 8 €, op nr 46 (zm)	3
E 375	0	Berthem *DR* T2R (zm), Coba 10 €, op nr 116 (m/zm)	4
E 376	PK	Berthem *DT2L* (zm), op prentkaart met nr 81 (z. str.), Coba 15 €	5
E 377	0	Bertrix T0 (prachtig), Coba 2 €, op nr 46 (zm)	2
E 378	0	Bertrix T0 (zm), Coba 2 €, op nr 50 (zm).	2
E 379	0	Bertrix T0 (zm), Coba 5 €, op nr 59 (zm)	2
E 380	0	Bertrix T1L (zm), Coba 2 €, op nr 76 (zm)	2
E 381	PK	Berzée *DT1L* (zm, centraal), op kaartje met nr 53, Coba 15 €	5
E 382	PK	Berzée *DT1L* (zm), Coba 14 €, op omslag met nr 76 (z. str.) in 1907 naar Congo met aankomststempels in Leopoldville en Asongo	5
E 383	PK	Berzée *DT2R* (zm), op prentkaart met nr 108, Coba 8 €	3
E 384	0	Beuzet *DR* T1L (zm), Coba 15 €, op nr 74 (zm) kort tandje	4
E 385	PK	Beuzet *DT1L* (zm), Coba 15 €, op prentkaart met nr 56 (z. str.) in 1910	4
E 386	PK	Beveren DCa op 5c kaart, Coba 8 €	3

Lot		Beschrijving	Inzet
E 387	0	Beveren T1L (zm), Coba 5 €, op nr 60 (zm)	2
E 388	PK	Beyne-Heusay T0 (m), Coba 4 € op 5c kaart met bijgekleefd nr 45 in 1891	2
E 389	0	Beyne-Heusay T0 (zm), Coba 8 €, op nr 30 (zm) op fragment	3
E 390	0	Bierset-Awans 6-hoekig telegraafstempel (zm), op nr 46 (zm)	2
E 391	0	Bierwart *DR* T1L (zm), Coba 15 €, op nr 57 (zm)	6
E 392	0	Bierwart *DR* T1L (zm), Coba 8 €, op nr 58 (zm)	3
E 393	PK	Bierwart *DT1L* (zm), op zichtkaart met nr 53 (5x z. str.) (m), Coba 15 €	8
E 394	PK	Bievène *DT1L* (zm), op zichtkaart van Biévène met nr 53, Coba 30 €	10
E 395	PK	Bièvre T1L (zm), Coba 14 € op 10c kaartbrief (zm) in 1899	4
E 396	PK	Bilsen DCa (zm), Coba 8 €, op 5c kaart in 1885	3
E 397	0	Bilsen T0 (m/zm), Coba 5 €, op nr 60 (zm)	2
E 398	PK	Binche DCa z(m) op 5c kaart met bijgekleefd nr 30 (zm) in 1875 naar Engeland	3
E 399	0	Binche T0 (zm), Coba 2 €, op nr 48 (zm)	2
E 400	PK	Bioul *DT1L* (zm), Coba 30 €, op 10c kaartbrief in 1900	8
E 401	PK	Bioul *DT1L* (zm), Coba 30 €, op zichtkaart met nr 53 (z. str.) in 1902	8
E 402	PK	Bisseghem *DT1L* (zm), op prentkaart met nr 56 (z. str.), Coba 25 €	10
E 403	0	Bisseghem *DR* T2R (zm), Coba 11 €, op nr 83 (zm)	4
E 404	PK	Blandain T0 (m) op vouwbriefje naar Diekirch, op nr 30 (2x) (m), Coba 12 €	4
E 405	PK	Blankenberghe DCa (m) op 5c kaart in 1877, Coba 4 €	2
E 406	0	Blankenberghe T0 (zm), Coba 2 €, op nr 46 (zm)	1
E 407	PK	Blankenberghe T1L (zm) op zichtkaart van Blankenberghe met nr 83 (z. str.), Coba 2 €	1
E 408	0	Blankenberghe T2R (zm), Coba 5 €, op nr 75 (zm)	2
E 409	PK	Blaugies T1L (zm), Coba 15 €, op 5c kaart in 1908	5
E 410	PK	Bloemendaal DCa, Coba 15 €, op vouwbrief met nr 30 in 1873	5
E 411	0	Bocholt T2R (zm), Coba 19 €, op nr 79 (zm) OBP 12 €	6
E 412	0	Bohan T1L (centraal, zm), Coba 15 €, op nr 74 (zm)	5
E 413	PK	Bois-de-Villers T2R (zm), Coba 20 €, op omslag met nr 118 (zm) in 1913	5
E 414	PK	Bois-de-Villers T1L (zm), Coba 15 €, op prentkaart met nr 56 in 1905	5
E 415	PK	Bois-du-Luc T0 (zm), Coba 20 €, op briefomslag met nr 30 in 1883	7
E 416	0	Boisschot *DR* T0 (m/zm), Coba 30 €, op nr 57 (zm)	7
E 417	0	Boitsfort T0 (zm), Coba 4 €, op nr 46 (m/zm)	2
E 418	PK	Boitsfort T0 (zm), Coba 8 €, op 5c kaart in 1876	3
E 419	0	Bon-Secours T1L (zm), Coba 8 €, op nr 74 (zm)	3
E 420	0	Boneffe *DR* T1L (zm), Coba 22 €, op nr 56 (zm)	5
E 421	0	Boneffe *DR* T1L (zm), Coba 22 €, op nr 56 (zm)	4
E 422	PK	Boneffe *DT1L* (zm), Coba 12 €, op 10c kaartbrief in 1901	4
E 423	PK	Boneffe *DT1L* (zm), Coba 12 €, op 5c kaartbrief in 1907	4
E 424	0	Bonne-Espérance T2R (zm), Coba 15 €, op nr 74 (zm)	5
E 425	PK	Boom T0 (zm), Coba 2 €, op 5c kaart in 1892	2
E 426	0	Boom T0 (zm), Coba 2 €, op nr 46 (zm)	1
E 427	0	Borgerhout (Anvers) T0 (zm), Coba 4 €, op nr 46 (zm)	2
E 428	PK	Borgerhout (Anvers) T1L (zm), Coba 4 €, op zichtkaart met nr 81 (zm) en 2x nr 55 (zm, OBP 60 €) naar Frankrijk in 1908	10
E 429	PK	Borgloon Looz T4R B (m), Coba 6 €, op brief met inhoud en nr 74 (z. str.) in 1912	3
E 430	PK	Borsbeek (Antw.) Borsbeek (Anv.) *DT4R B* (zm), aankomststempel op prentkaart met nr 83 (z. str.), Coba 7 €	3
E 431	PK	Borsbeek (Anvers) *DT1L* (zm), Coba 30 €, op 5c kaartbrief met bijgekleefd nr 74 (z. str.) in 1906 naar Nederland	10
E 432	PK	Boschvoorde Boitsfort T4R B (zm), Coba 4 €, op zichtkaart van Boitsfort met nr 108 in 1914	2

**Meer dan 5500 beelden op onze website :
www.vanlooystampuctions.com**

Lot		Beschrijving	Inzet	Lot		Beschrijving	Inzet
Cirkelstempels				E 474	0	Bruxelles (Est) T1L (zm), Coba 2 €, op nr 63 (zm)	1
E 433	PK	Boschvoorde Boitsfort T4R B (zm), Coba 6 €, op prentkaart met nr 83 in 1912 en aankomststempel Chapelle-à-Wattines T2R	3	E 475	0	Bruxelles (Législatif) 8-hoekig telegraafstempel (zm) met 1 ster, op nr 60 (zm) tanding onregelmatig	3
E 434	0	Bottelaere *DR* T4R 7 (zm), Coba 22 €, op nr 114 (zm) OBP 18 €	6	E 476	0	Bruxelles (Législatif) 8-hoekig telegraafstempel (zm) met één sterretje, 2x op paartje van nr 46 (zm)	3
E 435	0	Bouchaute *DR* T1L (zm), Coba 6 €, op nr 56 (m/zm) enkele geknotte tandjes	2	E 477	PK	Bruxelles (Législatif) T0 (zm), op 10c briefomslag in 1893 met bijgekleefd nrs 45 en 57 naar Quedlinburg in Duitsland	10
E 436	0	Bouchaute *DR* T2R (zm), Coba 19 €, op nr 76 (zm)	5	E 478	0	Bruxelles (Nord) Depart T1L (zm), op nr 67 (zm), OBP 12 €	3
E 437	PK	Bouchaute *DT1L* (zm), Coba 4 €, op zichtkaart met nr 83 (z. str.) in 1909	2	E 479	PK	Bruxelles (Nord) Départ T1L, Coba 8 € op 5c kaart met bijgekleefd nr 56 (z. str., NIET afgestempeld naar Duitsland)	3
E 438	0	Bouchout Spoor (zm), rechthoekig op nr 117 (zm), OBP 22 €	4	E 480	PK	Bruxelles (Nord) T0 (zm), op 5c kaart in 1893	1
E 439	0	Boucle-St Denis-Nederswalm 28 DECE 16-17 1899 T1L (prachtig), Coba 15 €, op nr 57 (zm)	6	E 481	PK	Bruxelles (Nord) T1L (zm), Coba 1 €, op 10c kaart naar Altenburg in 1901	1
E 440	PK	Boucle-St Denis-Nederswalm T1L, Coba 20 € op briefomslag met nr 57 (zm) in 1898	5	E 482	PK	Bruxelles (Pl. Des Gueux) T1L (zm), Coba 8 €, op 10c kaart naar Frankrijk in 1910	3
E 441	0	Bouffloux T2R (zm), Coba 12 €, op nr 75 (zm) met hoekbladboord	5	E 483	0	Bruxelles (porte de Schaerbecq) 8-hoekig telegraafstempel (zm) met één sterretje en omgekeerd jaarblokje, op nr 46 (m) ronde hoek	2
E 442	0	Bouillon DCa (zm), Coba 4 €, op nr 33 (zm)	2	E 484	0	Bruxelles (porte de Schaerbecq) 8-hoekig telegraafstempel (zm) met één sterretje, op nr 46 (zm)	3
E 443	PK	Bouillon T0 (m) op omslagje met nr 48 naar Paris	2	E 485	0	Bruxelles (Quartier Leopold) T1L (centraal, zm), op nr 66 (zm), OBP 65 €	8
E 444	0	Bouillon T1L (m/zm), Coba 2 €, op nr 63 (zm)	1	E 486	0	Bruxelles (Quartier Louise) T0, (zm), Coba 8 €, op nr 30 (zm)	3
E 445	PK	Boussu DCa (zm), Coba 4 €, op 5c kaart in 1874	1	E 487	0	Bruxelles (R. Chancellerie) proefstempel ovaal (m) op nr 30 (zm) (niet in Coba of Nipa)	2
E 446	PK	Boussu DCa (zm), Coba 7 €, op omslag met nrs 30 en 31 naar Paris in 1873	2	E 488	PK	Bruxelles (R. Chancellerie) T0 (m), op 5c kaart in 1894 met bijgekleefd nr 68 (zm, OBP 45 €) naar Londen	8
E 447	0	Bousval T0 (zm), Coba 8 €, op nr 57 (zm)	2	E 489	0	Bruxelles (R. du Taciturne) T0 (zm), Coba 4 €, op nr 46 (zm)	2
E 448	0	Bouwel T0 (zm), Coba 10 €, op nr 50 (zm)	4	E 490	PK	Bruxelles (R. du Taciturne) T1L (zm), Coba 4 €, op zichtkaart met nr 56 (m) in 1906	2
E 449	PK	Bovigny T0 (zm), Coba 8 €, op 5c kaart in 1884	3	E 491	PK	Bruxelles (rue Blaes) T0 (zm), Coba 6 €, op vouwbrief met nr 30 in 1883	3
E 450	0	Bracquegnies 6-hoekig telegraafstempel (zm), op nr 46 (zm)	2	E 492	0	Bruxelles (Sud-Ouest) T1L (zm), Coba 2 €, op nr 60 (zm)	2
E 451	0	Bracquegnies T0 (zm), Coba 4 €, op nr 46 (zm)	2	E 493	0	Bruxelles 3 12 JANV 11-12 1898 T1L (zm), Coba 6 €, op nr 59 (zm) (postdienstenstempel Bruxelles n° 3 (serv. des objets enregistrés)	2
E 452	0	Braine L' Alleud T1L (zm), Coba 2 €, op nr 60 (zm)	1	E 494	PK	BRUXELLES 5 21 AVR 3-M 1883" T0 (zm), op omslagje met nr 30 in 1883. Het gebruik van dienstenstempels met nummer startte in 1883.	3
E 453	PK	Braine-l' Alleud T0 (zm), Coba 6 €, op vouwbriefje met nr 38 (zm) in 1885	10	E 495	PK	BRUXELLES 5 dienstenstempel service des départs op omslagje met nrs 56 en 2x 58 en lakzegel in 1901 naar Frankrijk	3
E 454	PK	Braine-le-Comte T0 (zm) op 10c kaart, Coba 2 €, naar Paris	1	E 496	PK	BRUXELLES 5 T0, (m) dienstenstempel service des départs op omslagje met nr 30 in 1884.	2
E 455	0	Braine-le-Comte T0 (zm), Coba 2 €, op nr 46 (zm)	1	E 497	0	Bruxelles 5 15 fevr 10-11 1899 proefstempel, ovaal (prachtig) op nr 57 (zm) (niet in Coba of Nipa) postdienstenstempel (5 =serv. Des départs).	3
E 456	PK	Brasschaet (Polygone) *DT1L* (zm), Coba 15 €, op prentkaart met nr 57 (zm) in 1899 naar Nederland	6	E 498	0	Bruxelles 5 proefstempel ovaal (prachtig) op nr 38 (zm) (niet in Coba of Nipa)	5
E 457	PK	Brasschaet (Polygone) *DT1L* (zm), Coba 15 €, op zichtkaart met nr 53 (z. str.) in 1904 met oorlogstafereel in Brasschaet Polygone	6	E 499	0	Bruxelles 5 T1L (m), op nr 55 (zm), met bladboord en randinscriptie 'Atelier du timbre'	3
E 458	PK	Brasschaet (Polygone) *DT1L* (zm), Coba 15 €, op zichtkaart van Brasschaet Polygone met nr 56 (z. str.) in 1903	6	E 500	PK	BRUXELLES 5, T0 (zm) dienstenstempel service des départs op omslag met nr 30 in 1884	1
E 459	0	Brasschaet T0 (zm), Coba 4 €, op nr 46 (zm)	2	E 501	0	Bruxelles 7 11 DECE 7-8 18?? T1L (m), Coba 1 € voor deze postdienstenstempel (7= effets de commerce), op nr 61 (zm). Kort tandje	1
E 460	0	Brecht T0 (zm), Coba 4 €, op nr 46 (zm)	2	E 502	0	Bruxelles 7 11 JULI 2-5 1883 T0 (zm), Coba 1 € (7= effets de commerce), op nr 35 (zm). In 1883 startte dit nummersysteem.	3
E 461	0	Bree T0 (prachtig), Coba 4 €, op nr 57 (zm)	2	E 503	0	Bruxelles 7 T1L (zm), Coba 10 € (7= effets de commerce), op nr 62 (zm).	8
E 462	0	Bree T0 (zm), Coba 4 €, op nr 46 (zm)	1	E 504	0	Bruxelles 9 20 JULI 11-M 1890 T0 (centraal,zm), Coba 8 €, op nr 50 (zm) (postdienstenstempel Bruxelles n° 9 =serv. des abonnements)	3
E 463	PK	Broechem T1L (zm), Coba 8 €, op zichtkaart met nr 53 (zm) en paartje van nr 55 (zm, OBP 60 €), met aankomststempel Bruxelles Arrivée	15	E 505	PK	BRUXELLES AGENCE N° 20 11 JUIN 17-18 01 T1L (zm), Coba 40 €, met nr 61 (zm) op omslagvoorzijde met aantekenstrookje van "ST JOSSE-TEN-NOODE R. DU MERIDIEN". De vroegst gekende stempel "BRUXELLES AGENCE N° 20" zou dateren van 5/06/1901.	15
E 464	0	Bruges (Station) 18 SEPT 86 5S DCa (zm), Coba 4 €, op nr 46 (zm). Werd geopend op 9/9/1886 en kreeg toch nog een dubbelcirkelstempel.	4				
E 465	PK	Bruges (Station) DCa (m), Coba 4 €, op 5c kaart in 1888	2				
E 466	PK	Bruges T0 (zm), Coba 1 €, op 10c kaart in 1879 naar Paris	1				
E 467	PK	Bruges T0 (zm), Coba 1 €, op 5c kaart in 1877	1				
E 468	PK	Brussel Bruxelles 31 (zm), Coba 45 €, sterstempel op postdocument. Agentschap Brussel Bruxelles 31 was vanaf 1/11/1910 de nieuwe naam van Bruxelles Agence n° 19 gevestigd aan de rue de la Collégiale, 5. Andere stempels : Brussel Bruxelles 9D T4R B op nrs 123 en 125 (z. str.), Schaerbeek 2C T4R 7 en stempel "PAYE"	15				
E 469	PK	Brussel Bruxelles 6C T4R B (zm) op omslag met nr 74 (zm), Coba 6 €	3				
E 470	PK	Bruxelles DCa (zm) Coba 4 €, op 5c kaart in 1874	1				
E 471	PK	Bruxelles DU + M/S (zm) op vouwbrief met nr 33 in 1873 naar Zwitserland (stempeltje P.D.)	4				
E 472	PK	Bruxelles - Est T0 (zm) op 10c kaart in 1879 naar St Josse-ten-Noode en afgestempeld als aankomst Bruxelles (T0) (zm)	2				
E 473	PK	Bruxelles (Est) 8-hoekig telegraafstempel op 5c kaart met bijgekleefd nr 28 en 2x nr 38	10				

Schriftelijke veiling : Afsluitdatum dinsdag 7 JANUARI 2020 om 18:00u. / Vente sur offre : Clôture le mardi 7 JANVIER 2020 à 18:00h.

Lot	Beschrijving	Inzet	Lot	Beschrijving	Inzet
Cirkelstempels					
E 506	PK BRUXELLES AGENCE N° 28 10 MARS 16-17 03 T1L (zm), Coba 30 €, met nr 53 (z. str.) op kaart met foto Leopold II. De vroegst gekende stempel "BRUXELLES AGENCE N° 28" zou dateren van 13/10/1902 terwijl dit agentschap opende aan de Place Hauwaert, 10 op 5/09/1901.	12	E 541	0 Cerfontaine T0 (zm), Coba 4 €, op nr 46 (zm) ronde hoek	2
E 507	PK BRUXELLES DEPART 1 MAY 12-13 97" T1L (zm), op 5c kaart. Deze stempel werd geplaatst op de eerste dag waarop het rondschriven dd 23/02/1897 van kracht werd. Vanaf 1/05/1897 wordt nergens nog een stempel gebruikt met DUBBEL UUR + M of S of T0 en wordt overal type 1L gebruikt.	5	E 542	0 Cerfontaine T0 (zm), Coba 5 €, op nr 50 (zm)	2
E 508	0 Bruxelles Depart T1L (prachtig), op nr 67 (zm), OBP 12 €	3	E 543	PK Chaineux *DT1L* (zm), Coba 8 €, op prentkaart met nr 81 (z. str.)	3
E 509	0 Bruxelles Depart T1L (zm), op nr 57 (zm), met bladboord en randinscriptie 'Atelier du timbre'	3	E 544	PK Champion T3L (28 mm, zm), Coba 30 €, op zichtkaart van Champion met nr 83 (zm) in 1910	8
E 510	PK Bruxelles Départ T1L dienststempel op kaartbrief in 1898 met n° 57, naar Saint-André-lez-Bruges	2	E 545	PK Champlon T0 (zm) op 5c kaart, Coba 6 €	2
E 511	PK Bruxelles Départ T1L dienststempel op zichtkaart met n° 58, naar Berlin	1	E 546	0 Chapelle-lez-Herlaimont T1L (zm), Coba 10 €, op nr 80 (zm) OBP 25 €	7
E 512	0 Bruxelles effets de commerce 7 DECE 19-20 06 T1L (zm), Coba 1 € postdienststempel, op nr 76 (zm)	1	E 547	0 Chapelle-lez-Herlaimont T2R (zm), Coba 10 €, op nr 75 (zm)	3
E 513	0 Bruxelles effets de commerce T1L (centraal, zm), Coba 2 €, op nr 79 (zm) OBP 12 € kort tandje	3	E 548	PK Charleroi (Faubourg) DCa (zm), Coba 8 €, op 5c kaart in 1874 met aankomststempel Bracquegnies DCa (zm)	4
E 514	0 Bruxelles effets de commerce T1L (m), Coba 2 €, op nr 63 (zm)	1	E 549	PK Charleroi (Station) T0 (zm) op 5c kaart met bijgekleefd nr 45, OBP 10 €, naar Paris	2
E 515	0 Bruxelles effets de commerce T1L (prachtig), Coba 2 €, op nr 65 (zm)	3	E 550	PK Charleroi (Station) T0 op 5c kaart in 1897 met bijgekleefd N° 56, naar Italie	1
E 516	0 Bruxelles effets de commerce T1L (zm), Coba 2 €, op nr 59 (zm)	1	E 551	0 Charleroi (Station) T1L (zm), Coba 1 €, op nr 64 (zm)	5
E 517	0 Bruxelles effets de commerce T1L (zm), grote 'DE', op nr 67 (zm), OBP 12 €	3	E 552	PK Charleroy (Sud) Départ dienststempel van het brug-type in 1907 (zm) op omslag met 3x nr 56 en nr 74 (z.str.) naar Frankrijk	5
E 518	PK BRUXELLES FACTEURS 24 SEPT 7-8 00" T1L (zm), Coba R ?? €, zeer zeldzame dienststempel samen met Bruxelles Départ op zichtkaart van Bruxelles met nr 56 (2x) naar Paris	40	E 553	0 Chassart T0 (prachtig) Coba 5 €, op nr 47 (zm)	2
E 519	0 Bruxelles quittances-depot T1L (prachtig), Coba 2 €, op nr 59 (zm)	1	E 554	0 Chassart T0 (zm), Coba 4 €, op nr 46 (zm)	2
E 520	PK Bruxelles T0 (m), op omslag met nr 30 in 1882	1	E 555	PK Chastre-Villeroux T0 (m) op 5c kaart, Coba 6 €	2
E 521	PK Bruxelles T0 (zm), Coba 4 €, op 5c kaart met bijgekleefd nr 68 (zm, OBP 45 €) naar "l'Administrateur de l'Avenir des Timbres-Poste" in Parijs in 1894	15	E 556	0 Chastre-Villeroux T0 (zm), Coba 8 €, op nr 46 (zm)	3
E 522	PK Bruxelles T0, (zm) op omslagje met nr 30 in 1882.	2	E 557	PK Chatelet DCa (m), Coba 4 €, op 5c kaart	2
E 523	PK Bruxelles T0, (zm) op omslagje met nr 30 in 1882.	2	E 558	0 Chatelineau 8-hoekig telegraafstempel (zm) met één sterretje, op nr 49 (zm)	3
E 524	0 Bruxelles-Est T1L (zm), Coba 5 €, op nr 61 (m) kort tandje(s)	1	E 559	0 Chatelineau T0 (zm), Coba 1 €, op nr 46 (zm)	1
E 525	0 Budingen *DR* T1L (zm), Coba 22 €, op nr 56 (zm)	6	E 560	PK Chatelineau T1L (zm) op 5c kaart in 1884, tijdsdocumentje met aankomststempel in Moerbeke.	2
E 526	0 Buysingen T1L (m), Coba 8 €, op nr 74 (zm)	2	E 561	0 Chaudfontaine T2R (centraal, zm), Coba 10 €, op nr 75 (zm)	4
E 527	0 Calcken T0 (zm), Coba 8 €, op nr 57 (m) tanding onregelmatig	2	E 562	PK Chaumont-Gistoux T2R (zm), Coba 15 €, op zichtkaart van Chaumont-Gistoux met nr 81 (z. str.) in 1912	5
E 528	0 Callenelle T2R (zm), Coba 10 €, op nr 79 (zm) OBP 12 €	5	E 563	0 Cherain *DR* T1L (m/zm), Coba 19 €, op nr 63 (zm)	6
E 529	PK Calloo T0 (m) op 5c kaart, Coba 3 €	1	E 564	0 Cherain *DR* T1L (zm), Coba 19 €, op nr 63 (zm)	6
E 530	0 Calloo T1L (zm), Coba 8 €, op nr 57 (zm) strookje doorstreep	3	E 565	0 Cherain *DR* T1L (zm), Coba 38 €, op nr 56 (zm) (in 1901 minder dan 900 inwoners)	16
E 531	PK Calmpthout T1L (zm) op zichtkaart van Heide-Calmpthout met nr 56 (z. str.)	4	E 566	0 Cherain T1L (centraal, m/zm), Coba 10 €, op nr 78 (m)	3
E 532	PK Cambron-Casteau *DT4R 13* (zm), Coba 20 €, op zichtkaart van Cambron-Casteau met nr 83 (z. str.) in 1910	5	E 567	PK CHERATTE 25 FEVR 13-14 06 T1L (zm) op prentkaart met nr 56 (z. str.), Coba 15 € (Cheratte opende op 20/10/1905)	3
E 533	0 Cambron-St Vincent 15 MAI 19-20 1899 *DR* T1L (zm), Coba 11 €, op nr 56 (zm) (startte 11/04/1899)	5	E 568	0 Chievres T0 (zm), Coba 8 €, op nr 46 (zm)	3
E 534	0 Canne *DR* T1L (centraal, zm), Coba 19 €, op nr 75 (zm)	5	E 569	0 CINEY griffe op nr 32 (m/zm)	1
E 535	PK Cappellen 8-hoekig telegraafstempel in 1914 met ster op spoedzending met 5c kaart en bijgekleefd nr 76 en stempel EXPRES	5	E 570	0 Ciney T0 (zm), Coba 2 €, op nr 46 (zm)	1
E 536	PK Cappellen DCa op 5c kaart, Coba 8 €	2	E 571	0 Ciney T1L (zm), Coba 2 €, op nr 75 (zm)	2
E 537	PK Cappellen T1L (zm), op omslag met paartje van nr 71 (zm) in 1898 OBP 42 €	8	E 572	PK Ciney T2R (zm), Coba 8 €, op 5c kaart met bijgekleefd nr 83 (zm), naar Duitsland	3
E 538	0 Carlsbourg (Paliseul) *DR* T0 (m/zm), Coba 11 €, op nr 56 (zm)	3	E 573	0 Clemskerke *DR* T1L (zm), Coba 19 €, op nr 63 (m/zm)	5
E 539	PK Carlsbourg (Paliseul) *DT1L* (zm), Coba 30 €, op 10c kaartbrief met bijgekleefd nrs 45 en 46 naar Duitsland in 1895	12	E 574	0 Clercken *DR* T1L (prachtig), Coba 22 €, op nr 56 (zm)	6
E 540	0 Celles T0 (zm), Coba 4 €, op nr 46 (zm) kort tandje	1	E 575	PK Clercken *DT1L* (zm), Coba 20 €, op zichtkaart met nr 58 (zm) naar Frankrijk in 1903	5
			E 576	PK Clinge T4R 13 (zm), op 5c kaart, Coba 15 € met aankomststempel Kemseke *DT2R* (zm)	5
			E 577	PK Cluysen *DT4R 7* (m), Coba 30 €, op 10c kaartbrief in 1914	8
			E 578	PK Cognelée (Champion) T0, Coba 15 €, op 5c kaart in 1886	4
			E 579	0 Comblain la Tour 8-hoekig telegraafstempel (zm) met één speciaal sterretje, op nr 49 (zm), op fragment.	3
			E 580	0 Comblain-au-Pont T0 (zm), Coba 4 €, op nr 46 (zm)	1
			E 581	0 Comblain-la-Tour T0 (zm), Coba 8 €, op nr 46 (zm)	3
			E 582	PK Comblain-la-Tour T1L (zm), Coba 8 €, op zichtkaart met nr 56 (z. str.) in 1905	3
			E 583	0 Comines T0 (centraal, zm), op nr 66 (zm), OBP 65 €	8
			E 584	0 Comines T0 (m), Coba 4 €, op nr 57 (zm)	1
			E 585	0 Contich 2x T2R (zm), Coba 10 €, op paartje van nr 80 (zm) OBP 50 €	12
			E 586	PK Coolscamp *DT1L* (zm), Coba 30 €, op 5c kaart in 1905 met aankomststempel Ardoye T1L (zm)	10

Schriftelijke veiling : Afsluitdatum dinsdag 7 JANUARI 2020 om 18:00u. / Vente sur offre : Clôture le mardi 7 JANVIER 2020 à 18:00h.

Lot		Beschrijving	Inzet
Cirkelstempels			
E 587	PK	Coolskamp *DT1L* (zm), op 5c kaart in 1900, Coba 20 €. Coolskamp opende op 25/07/1899.	4
E 588	0	Coq-sur-Mer T1L (zm), Coba 19 €, op nr 65 (zm)	5
E 589	PK	Corbeek-Loo T0 (m) op 5c kaart, Coba 6 €	2
E 590	0	Corbeek-loo T0 (zm), Coba 8 €, op nr 46 (zm)	3
E 591	0	Corbion *DR* T0 (m/zm), Coba 15 €, op nr 57 (m/zm) tanding onregelmatig	3
E 592	0	Corbion *DR* T0 (zm), Coba 11 €, op nr 56 (zm)	3
E 593	0	Corbion *DR* T0 (zm), Coba 8 €, op nr 46 (zm) enkele geknotte tandjes	3
E 594	0	Cortemarck T1L (zm), Coba 10 €, op nr 62 (zm)	8
E 595	0	Couillet T0 (zm), Coba 2 €, op nr 46 (zm)	1
E 596	0	Couillet T1L (centraal, zm), Coba 2 €, op nr 75 (zm) kort tandje	1
E 597	PK	Courcelles (Trioux) T1L (zm), Coba 15 €, op zichtkaart van Courcelles met nr 56 (z. str.) in 1907	5
E 598	PK	Coursel T3R (zm), aankomststempel op zichtkaart in 1910, Coba 25 €. Coursel opende in juni 1909.	8
E 599	0	Court-St Etienne T0 (zm), Coba 8 €, op nr 38 (zm)	3
E 600	PK	Courtrai (Station) Départ T1L (zm) dienststempel op 5c kaart met bijgekleefd nr 56 (zm) naar Lille in 1907	3
E 601	PK	Courtrai DCa (zm) op 5c kaart in 1872, Coba 2 €	1
E 602	PK	Courtrai T0 (m) op 10c kaart in 1880 naar Lille met rode grensstempel, Coba 1 €	1
E 603	0	Courtrai T0 (zm) centraal, Coba 2 €, op nr 39 (zm) kort tandje.	2
E 604	PK	Courtrai T0 (zm) op 5c kaart in 1877, Coba 1 €	1
E 605	PK	Courtrai T0 (zm) op 5c kaart in 1880, Coba 1 €	1
E 606	PK	Courtrai T0 (zm), op briefomslag met 2x nr 38 (zm) naar Echternach (OBP 50 €)	8
E 607	0	Couvin DCa (prachtig), Coba 4 €, op nr 30 (zm) op fragmentje	2
E 608	0	Couvin T0 (prachtig), Coba 2 €, op nr 46 (zm)	2
E 609	0	Couvin T1L (centraal, zm), Coba 2 €, op nr 75 (zm)	2
E 610	0	Couvin T1L (zm), Coba 2 €, op nr 63 (zm)	2
E 611	0	Couvin T2R (centraal, zm), Coba 2 €, op nr 75 (zm)	2
E 612	0	Cronfestu T0 (zm), Coba 8 €, op nr 46 (zm)	3
E 613	0	Cruyshautem T0 (zm), Coba 8 €, op nr 57 (zm) maandblokje omgekeerd	3
E 614	0	Cuerne *DR* T1L (zm), Coba 15 €, op nr 74 (zm)	4
E 615	0	Cuesmes (etat) T0 (zm), Coba 8 €, op nr 46 (zm), scheurtje	1
E 616	0	Cugnon *DR* T1L (m), Coba 6 €, op nr 53 (zm)	2
E 617	0	Cugnon *DR* T1L (prachtig), Coba 4 €, op nr 74 (zm)	3
E 618	0	Cugnon *DR* T1L (zm), Coba 3 €, op nr 83 (zm)	1
E 619	PK	Cugnon *DT1L* (zm), Coba 8 €, op zichtkaart met nr 53 (zm)	3
E 620	PK	Cugnon *DT2R* (zm), Coba 4 €, op zichtkaart van Cugnon met nr 108	2
E 621	0	Cul-des-Sarts T0 (m/zm) Coba 10 €, op nr 50 (zm)	2
E 622	0	Cul-des-Sarts T0 (zm), Coba 8 €, op nr 46 (zm)	3
E 623	0	Cureghem (Bruxelles) T0 (zm), Coba 5 €, op nr 61 (zm)	2
E 624	0	Cureghem T0 (zm) Coba 5 €, op nr 50 (zm)	3
E 625	0	Cureghem T2R (m/zm), Coba 5 €, op nr 80 (zm) OBP 25 €	6
E 626	PK	Dadizeele *DT1L* (zm), Coba 20 €, op zichtkaart van Dadizeele met nr 56 naar Lille, Frankrijk	5
E 627	PK	Dadizeele *DT1L* (zm), op zichtkaart met kasteel van Dadizeele met nr 53 (zm), Coba 20 €	8
E 628	PK	Dadizeele *DT2L* (zm), Coba 15 €, op zichtkaart van Dadizeele met nr 81 (z. str.) in 1911	5
E 629	PK	Damme *DT1L* (m), Coba 50 €, op zichtkaart van Damme met nr 81 (zm)	10
E 630	PK	Dave T2R (m), Coba 15 €, op omslag met paartje van nr 83 (zm) in 1912	4
E 631	PK	Den Haan Coq-sur-Mer T3R (zm), aankomststempel, Coba 10 € op zichtkaart met nr 81 (z. str.). Vermoedelijk het eerste Belgische kantoor met tweetalige naam.	5
E 632	0	Denderhautem *DR* T0 (m/zm), Coba 80 €, op nr 30 (zm) ronde hoek	30
E 633	PK	Denderleeuw T0 (zm) op 5c kaart, Coba 6 €	3

Lot		Beschrijving	Inzet
E 634	PK	Denterghem *DT1L* (zm), Coba 15 €, op prentkaart met nr 83 (z. str.) in 1910	5
E 635	PK	Desschel *DT1L* (zm), Coba 20 €, op prentkaart met nr 53 (z. str.)	4
E 636	PK	Desschel *DT1L* (zm), op zichtkaart met nr 53 (z. str.), Coba 20 €	5
E 637	0	Deurle T1L (zm), Coba 11 €, op nr 56 (zm)	3
E 638	PK	Deurne 2 T4R 7, Coba 12 € op prentkaart met nr 81 (z. str.)	3
E 639	PK	Deux-Acren DCa (zm), Coba 25 €, op 5c kaart in 1875	8
E 640	PK	Deux-Acren T0 (zm), Coba 10 €, op 10c kaart in 1897, naar Greussen	4
E 641	0	Deux-Acren T0 (zm), Coba 10 €, op nr 32 (zm), op fragment	2
E 642	0	Deux-Acren T0 (zm), Coba 8 €, op nr 46 (zm)	2
E 643	0	Deynze T0 (m/zm), Coba 4 €, op nr 38 (zm)	1
E 644	0	Deynze T0 (zm) Coba 2 €, op nr 47 (zm)	1
E 645	0	Deynze T0 (zm), Coba 2 €, op nr 46 (m) korte tandjes	1
E 646	0	Dieghem T0 (zm), Coba 10 €, op nr 60 (m/zm) enkele geknotte tandjes	3
E 647	0	Dieghem T2R (centraal, zm), Coba 19 €, op nr 79 (zm) OBP 12 €	6
E 648	0	Diepenbeek *DR* T1L (zm), Coba 22 €, op nr 56 (zm)	5
E 649	PK	Diepenbeek T1L (zm), Coba 30 €, op zichtkaart met nr 53 (z. str.)	8
E 650	PK	Diest DCa met maand schuin (m), Coba 4 €, op 5c kaart	2
E 651	0	Diest T1L (zm), Coba 2 €, op nr 58 (zm)	1
E 652	0	Dison T0 (centraal, zm), Coba 2 €, op nr 49 (zm)	3
E 653	0	Dison T0 (zm), Coba 2 €, op nr 46 (zm)	1
E 654	0	Dixmude T0 (zm) Coba 2 €, op nr 51 (zm) OBP 18 €	3
E 655	0	Doel T1L (prachtig), Coba 10 €, op nr 78 (zm)	4
E 656	0	Doel T1L (zm), Coba 11 €, op nr 56 (zm) strookje doorstrept	3
E 657	0	Doische T0 (prachtig), Coba 10 €, op nr 48 (zm) toen ong. 600 inw.	4
E 658	0	Dolhain Limbourg T2R (zm), Coba 5 €, op nr 75 (zm) kort tandje (s)	2
E 659	PK	Dolhain-Limbourg DCa (zm), op vouwbrief met nr 30, Coba 12 €	4
E 660	0	Dolhain-Limbourg T0 (m), Coba 8 €, op nr 38 (zm)	2
E 661	0	Dolhain-Limbourg T0 (zm), Coba 4 €, op nr 46 (zm)	2
E 662	0	Dour T2R (centraal, zm), Coba 2 €, op nr 76 (zm)	2
E 663	0	Dudzeele *DR* T1L (zm), Coba 30 €, op nr 57 (zm) tanding onregelmatig	8
E 664	0	Eben-Emael *DR* T0 (zm), Coba R, op nr 32 (zm)	35
E 665	PK	Ecaussinnes DCa (m), Coba 15 €, op 5c kaart in 1873	4
E 666	PK	Ecaussinnes d' Enghien T0 (zm), Coba 12 €, op 10c kaartbrief in 1883	4
E 667	PK	Ecaussinnes DCa (zm) op 5c kaart in 1876, Coba 8 €	3
E 668	0	Ecaussinnes T0 (zm) Coba 5 €, op nr 51 (zm) OBP 18 € tanding onregelmatig	4
E 669	0	Ecaussinnes T1L (zm), Coba 5 €, op nr 65 (zm)	3
E 670	0	Ecaussinnes T1L (zm), Coba 5 €, op nr 80 (zm) OBP 25 €	6
E 671	0	Edegem T2R (zm), Coba 19 €, op nr 79 (zm)	5
E 672	0	Eecke *DR* T1L (zm), Coba 8 €, op nr 58 (zm)	3
E 673	0	Eecloo T0 (zm), Coba 2 €, op nr 46 (zm)	2
E 674	0	Eecloo T1L (m), Coba 2 €, op nr 65 (zm)	2
E 675	0	Eecloo T1L (zm), Coba 2 €, op nr 57 (zm)	1
E 676	0	Eerneghem 6-hoekig telegraafstempel (zm), op nr 46 (zm)	2
E 677	0	Eghezee T0 (zm), Coba 4 €, op nr 46 (zm)	2
E 678	0	Elouges T0 (centraal, zm), Coba 10 €, op nr 50 (zm)	4
E 679	0	Elouges T1L (zm), Coba 10 €, op nr 79 (zm)	6
E 680	0	Elouges T2R (centraal, zm), Coba 19 €, op nr 75 (zm)	6
E 681	0	Enghien T0 (zm) Coba 2 €, op nr 47 (zm) kort tandje	1
E 682	0	Enghien T1L (centraal, m), Coba 2 €, op nr 77 (zm)	1
E 683	0	Enghien T2R (zm), Coba 30 €, op nr 79 (zm)	8
E 684	0	Engis T0 (m), Coba 4 €, op nr 38 (zm)	1

**Meer dan 5500 beelden op onze website :
www.vanlooystampauctions.com**

Lot	Beschrijving	Inzet	Lot	Beschrijving	Inzet
Cirkelstempels					
E 685	0 Engis T0 (zm) centraal, Coba 4 €, op nr 38 (zm)	2	E 734	0 Felenne *DR* T1L (zm), Coba 8 €, op nr 74 (zm) op fragmentje	3
E 686	0 Engis T0 (zm), Coba 2 €, op nr 46 (zm)	2	E 735	0 Feluy-Arquennes T0 (zm), Coba 4 €, op nr 46 (zm)	2
E 687	0 Ensival T0 (m/zm), Coba 2 €, op nr 46 (zm)	1	E 736	PK Feluy-Arquennes T0 (zm), Coba 6 €, op 10c kaartbrief in 1884	3
E 688	0 Eprave *DR* T1L (m/zm), Coba 5 €, op nr 60 (zm)	2	E 737	0 Ferriere T0 (zm), Coba 8 €, op nr 46 (zm) enkele geknotte tandjes, datumblok omgekeerd	2
E 689	0 Eprave *DR* T1L (m/zm), Coba 5 €, op nr 61 (zm)	2	E 738	PK Fexhe-le-Haut-Clocher DCa (zm) op 5c kaart, Coba 20 €, in 1878	5
E 690	0 Eprave *DR* T1L (prachtig), Coba 11 €, op nr 56 (zm)	5	E 739	PK Flawinne T0 (zm), Coba 12 € op omslag met nr 38 in 1884	5
E 691	PK Eprave *DT1L* (zm), Coba 15 €, op zichtkaart met nr 55 (zm, OBP 30 €)	8	E 740	PK Flemalle DCa op 5c kaart, Coba 4 €	1
E 692	PK Eprave *DT1L* (zm), Coba 8 €, op omslag (met inhoud) met nr 58 (zm) in 1903	3	E 741	0 Flenu-Produits T0 (prachtig), Coba 8 €, op nr 46 (zm)	3
E 693	0 Erembodegem T0 (prachtig), Coba 8 €, op nr 46 (zm)	4	E 742	0 Fleron T1L (prachtig), Coba 5 €, op nr 65 (zm)	3
E 694	PK Erembodegem T0 op 5c kaart, Coba 12 €	3	E 743	0 Fleurus DCa (zm), Coba 5 €, op nr 34 (zm)	3
E 695	0 Erembodegem T1L (m/zm), Coba 10 €, op nr 60 (zm) dagblokje omgekeerd	3	E 744	PK Fleurus DCa, Coba 4 €, op vouwbrief met nr 30 in 1874	2
E 696	0 Erembodegem T2R (zm), Coba 19 €, op nr 75 (zm)	5	E 745	PK Florennes DCa (zm), op vouwbriefje met nr 30 naar Gilly, Coba 30 €	8
E 697	PK Erembodegem T2R, op prentkaart met nr 83 (z. str.), Coba 6 € met aankomststempel Cambron-Casteau *DT4R 13* (zm) Coba 10 €	4	E 746	0 Florenville DCa, binnencirkel weggesleten (m), Coba 8 €, op nr 30 (zm)	2
E 698	PK Erezée DCa (m), Coba 75 €, op vouwbriefje naar bankier met nr 30 in 1874	25	E 747	0 Florenville T0 (zm), Coba 4 €, op nr 46 (zm) kort tandje	3
E 699	PK Ernage *DT4R 13* (zm), Coba 20 €, op prentkaart met nr 81 (z. str.) (in 1912 minder dan 900 inw.)	8	E 748	0 Florenville T0 (zm), Coba 5 €, op nr 31 (zm)	2
E 700	0 Erpe-Meire T1L (zm), Coba 15 €, op nr 58 (zm)	4	E 749	0 Florenville T1L (zm), Coba 5 €, op nr 63 (zm)	2
E 701	0 Erps-Querbs *DR* T2R (zm), Coba 11 €, op nr 83 (zm)	4	E 750	0 Florenville T2R (zm), Coba 4 €, op nr 74 (zm)	2
E 702	PK Erps-Querbs 15 OCTO 18-19 06 *DT1L* (zm), op nr 56 (zm), Coba 50 €. Dit afgiftekantoor startte op 22/08/1905.	15	E 751	0 Florenville T2R (zm), Coba 5 €, op nr 75 (zm) ronde hoek	2
E 703	0 Erquelinnes T1L (zm), Coba 2 €, op nr 80 (zm) OBP 25 €	5	E 752	0 Fontaine-L' Eveque T0 (zm), Coba 2 €, op nr 46 (zm)	2
E 704	0 Ertvelde T0 (prachtig), Coba 8 €, op nr 57 (zm)	4	E 753	0 Fontaine-L' Eveque T1L (zm), Coba 2 €, op nr 60 (zm)	1
E 705	0 Ertvelde T0 (zm), Coba 10 €, op nr 59 (zm) kort tandje(s)	3	E 754	PK Fontaine-l'Eveque DCa (zm), Coba 6 €, op vouwbrief met nr 30	3
E 706	0 Esmael T0 (m/zm), Coba 8 €, op nr 46 (zm)	2	E 755	0 Forriere T2R (zm), Coba 8 €, op nr 74 (zm)	3
E 707	0 Esmael T0 (zm) Coba 10 €, op nr 50 (zm)	3	E 756	0 Forville *DR* T1L (zm), Coba 15 €, op nr 57 (zm)	4
E 708	PK Esneux DCa (zm), Coba 8 €, op 5c kaart in 1877	3	E 757	PK Forville *DT1L* (zm), Coba 15 €, op 5c kaart in 1909	5
E 709	0 Esneux T0 (centraal, zm), Coba 2 €, op nr 48 (zm)	2	E 758	PK Forville *DT2R* (zm), Coba 10 €, op 5c kaart in 1913	4
E 710	0 Esneux T0 (m/zm), Coba 2 €, op nr 46 (zm)	1	E 759	PK Fraiture DCa op 5c kaart, Coba 30 €	5
E 711	PK Esschen DCa op 5c kaart, Coba 15 €	3	E 760	0 Frameries T0 (zm), Coba 2 €, op nr 31 (zm)	1
E 712	0 Etalle T0 (prachtig), Coba 4 €, op nr 46 (zm)	3	E 761	0 Frameries T0 (zm), Coba 2 €, op nr 46 (zm)	2
E 713	0 Ethe T0 (zm), Coba 8 €, op nr 46 (zm)	3	E 762	PK Francorchamps T0, Coba 8 €, op 5c kaart in 1889 met bijgekleefd nr 45 naar Lille	3
E 714	0 Etichove T1L (zm), Coba 22 €, op nr 56 (zm)	8	E 763	0 Franière *DR* T1L (zm), Coba 22 €, op nr 56 (zm) kort tandje	4
E 715	0 Etterbeek (Brux:) T0 (m/zm), Coba 2 €, op nr 46 (zm)	1	E 764	PK Franière *DT1L* (zm), Coba 16 €, op omslag met nr 58 (z. str.) in 1901	5
E 716	PK Eugies T2R (m), Coba 15 €, op kaart (uittreksel geboorteakte) met nr 110 (z. str.) in 1912, met stempel van gemeentebestuur van Eugies	4	E 765	0 Franière Spoor (m), rechthoekig op nr 77 (zm)	3
E 717	PK Everbecq *DT1L* (zm), op kaart met nr 58 (beschadigd), Coba 45 €	10	E 766	0 Frasnes-lez-Buissenal T0 (zm), Coba 8 €, op nr 46 (zm)	2
E 718	0 Exaerde T0 (m/zm), Coba 8 €, op nr 57 (zm)	3	E 767	PK Frasnes-lez-Buissenal T1L (zm) op 5c kaart, Coba 6 €	2
E 719	PK Exaerde T1L (zm) op 5c kaart, Coba 8 €	3	E 768	PK Frasnes-lez-Buissenal T1L (zm), Coba 8 €, op prentkaart met nr 56 (z. str.)	4
E 720	PK Exaerde T1L (zm), Coba 15 €, op 5c kaart in 1883	3	E 769	0 Frasnes-lez-Couvin *DR* T1L (centraal, zm), Coba 12 €, op nr 77 (m/zm)	4
E 721	0 Exaerde T1L (zm), Coba 11 €, op nr 56 (zm)	3	E 770	0 Frasnes-lez-Couvin *DR* T1L (zm), Coba 22 €, op nr 56 (zm) op fragment	4
E 722	0 Eyne T0 (zm), Coba 8 €, op nr 57 (zm) geknot tandje	3	E 771	PK Frasnes-lez-Couvin *DT1L* (zm), Coba 30 €, op prentkaart met nr 56 (z. str.)	10
E 723	PK Falaen *DT1L* (zm), Coba 15 €, op 5c kaart in 1902	5	E 772	0 Freux T0 (m/zm), Coba 8 €, op nr 46 (zm)	2
E 724	PK FALISOLLE 5 OCTO 15-16 09 T3L (28 mm)(zm) op prentkaart met nr 83 (z. str.), Coba 30 € met aankomststempel Tamines T1L (23 mm) (zm). Falisolle startte op 19/5/1909.	8	E 773	0 Froidchapelle T2R (zm), Coba 25 €, op nr 79 (zm)	7
E 725	PK Fall-Mheer *DT4R 13* (zm), Coba 20 €, op kaart met nr 111 (z. str.) naar Roozendael in 1912	8	E 774	0 Froidmont-lez-Tournai *DR* T1L (m/zm), Coba 8 €, op nr 58 (zm)	3
E 726	PK Fallais T0 (m) op 5c kaart, Coba 8 €	3	E 775	PK Froidmont-lez-Tournai *DT1L* (zm), op omslagje met nr 57, Coba 30 €	10
E 727	0 Falmignoul *DR* T0 (zm), Coba 8 €, op nr 45 (m) kort tandje(s)	3	E 776	PK Froidmont-lez-Tournai *DT2R* (m), Coba 20 €, op zichtkaart met nr 83 (z. str.)	8
E 728	0 Falmignoul *DR* T0 (zm), Coba 8 €, op nr 46 (zm)	3	E 777	0 Froyennes *DR* T1L (zm), Coba 38 €, op nr 56 (zm)	16
E 729	PK FALMIGNOUL 28 JUILLET 16-17 1899 T1L (zm), Coba 30 €, op zichtkaart met nr 53 (5x z. str.); Falmignoul telde toen minder dan 600 inw. en promoveerde tot onderontvangerij op 9/05/1899.	12	E 778	0 Froyennes *DR* T1L (zm), Coba 8 €, op nr 83 (zm)	3
E 730	0 Farciennes T0 (m/zm), Coba 2 €, op nr 46 (zm)	1	E 779	PK Froyennes *DT2L* (zm), Coba 25 €, op zichtkaart van Froyennes met nr 83 (z. str.)	10
E 731	0 Farciennes T2R (centraal, zm), Coba 4 €, op nr 74 (zm)	2	E 780	0 Furnes T0 (zm), Coba 2 €, op nr 46 (zm)	1
E 732	0 Fauvillers T0 (zm), Coba 8 €, op nr 46 (zm)	3	E 781	0 Furnes T1L (prachtig), Coba 2 €, op nr 65 (zm)	3
E 733	0 Fayt-lez-Seneffe T0 (m/zm), Coba 4 €, op nr 46 (zm)	1	E 782	PK Gammerages T0 (zm), Coba 8 €, op 5c kaart in 1894 met aankomststempel Rebecq T0 (zm)	2
			E 783	0 Gand (Boucherie) T0 (centraal, zm) Coba 1 €, op nr 47 (zm)	1

Lot		Beschrijving	Inzet
Cirkelstempels			
E 784	0	Gand (Boucherie) T0 (centraal, zm) Coba 1 €, op nr 51 (zm) OBP 18 €	3
E 785	0	Gand (Boucherie) T0 (zm) Coba 1 €, op nr 50 (zm)	2
E 786	PK	Gand (Faubourg de Bruges) T0 (zm) op vouwbrief met nr 39, OBP 150 € in 1884 naar Nederland	35
E 787	PK	Gand (Station) Dca (zm), Coba 5 €, op 10c kaart in 1876 naar een bankier te Lille	3
E 788	PK	Gand (Station) DCa, Coba 4 €, op 5c kaart in 1873	3
E 789	PK	Gand (Station) DCa, Coba 4 €, op 5c kaart in 1877	2
E 790	PK	Gand (Station) DCa, Coba 5 €, op vouwbrief met nr 30 in 1874	3
E 791	PK	Gand (Station) T0 (m), op 5c kaart in 1892	1
E 792	0	Gand (Station) T0 (zm) op nr 31 (zm).	1
E 793	PK	Gand (Station) T0 (zm), op 10c kaart in 1887, naar Alsace	2
E 794	PK	Gand (Sud) Depart T1L (m), postdienststempel op omslag met 2x nr 83 (z. str.) in 1909	3
E 795	PK	Gand DCb (zm), Coba 8 €, op 5c kaart in februari 1872	3
E 796	PK	Gand Départ dienstenstempel van het brug-type in 1907 (zm) op prentkaart met nr 53 (zm)	2
E 797	PK	Gand DU + M/S (zm), op 5c kaart in april 1873 (na stopzetten puntenstempels)	1
E 798	0	Gand DU + m/s op nr 21 (zeer fris, lijntanding 14,5x14, OBP 150 €)	20
E 799	PK	Gaurain-Ramecroix T1L (zm), Coba 20 €, op prentkaart met nr 53 (z. str.) in 1906	5
E 800	0	Gavere T0 (zm), Coba 8 €, op nr 57 (zm) kort tandje(s)	2
E 801	0	Gedinne T0 (zm), Coba 4 €, op nr 46 (zm)	1
E 802	0	Gembloux 8-hoekig telegraafstempel (zm) met 2 sterren, 2x op paartje van nr 60 (zm)	3
E 803	0	Gembloux T1L (zm), Coba 2 €, op nr 56 (zm)	1
E 804	PK	Genappe DCa (zm), Coba 8 €, op 5c kaart in 1878	3
E 805	0	GENAPPE griffe op nr 31 (zm).	1
E 806	0	Genappe T0 (zm), Coba 2 €, op nr 46 (zm)	1
E 807	0	Genck *DR* T0 (zm), Coba 15 €, op nr 57 (zm)	4
E 808	0	Genck *DR* T1L (zm), Coba 11 €, op nr 56 (zm) (strookje doorstreep)	4
E 809	PK	Genck 1 T2R (zm), Coba 8 €, op zichtkaart van Genck met nr 108 (z. str.) in 1912	3
E 810	PK	GENT GAND 10 14-15 6 VIII 1914 T4R B (zm) op zichtkaart met postkantoor van Gent met nr 108 (m), Coba 8 €	4
E 811	PK	Gent Gand 3J T4R B op zichtkaart op Gand Exposition 1913, Coba 2 €, met aankomststempel Bouchaute *DT2R*, Coba 4 €	3
E 812	PK	GENT-TENTOONSTELLING A GAND-EXPOSITION A 14-15 8 X 1913 T4R B (m), Coba 8 €, op zichtkaart van het Kongo paviljoen, met nr 110. De Tentoonstelling had plaats vanaf 25/04/1913 tot 6/12/1913..	3
E 813	PK	Gent-Tentoonstelling Gand-Exposition in 1913, vlagstempel op zichtkaart met nr 108	1
E 814	0	Gentbrugge T0 (zm), Coba 6 €, op nr 56 (zm)	2
E 815	0	Gentbrugge T1L (prachtig), Coba 8 €, op nr 58 (zm)	4
E 816	0	Gentines *DR* T2R (zm), Coba 11 €, op paartje van nr 56 (zm) laat gebruikt.	3
E 817	PK	Gentines *DT1L* (zm), Coba 20 €, op zichtkaart met nr 56 (zm) in 1907 (toen minder dan 800 inw.)	6
E 818	PK	Genval T2R (zm) op zichtkaart van Genval met nr 108 (m), Coba 15 €	4
E 819	0	Gerouville T0 (zm), Coba 15 €, op nr 46 (zm) (toen ong. 1000 inw.)	4
E 820	0	Gheel T0 (zm), Coba 4 €, op nr 46 (zm)	1
E 821	0	Gheel T1L (m/zm), Coba 5 €, op nr 61 (zm)	1
E 822	0	Ghoy *DR* T1L (zm), Coba 22 €, op nr 56 (m) enkele geknotte tandjes	4
E 823	0	Ghoy *DR* T2R (zm), Coba 20 €, op nr 74 (zm)	5
E 824	PK	Ghoy *DT1L* (zm), Coba 8 €, op 5c kaart in 1909	3
E 825	0	Gilly T0 (m) Coba 2 €, op nr 47 (zm)	1
E 826	PK	Gingelom DCa (m) op 5c kaart in 1874, Coba 15 €	4
E 827	0	Gingelom T0 (centraal, zm) Coba 10 €, op nr 47 (zm)	3
E 828	0	Gingelom T1L (prachtig), Coba 6 €, op nr 56 (zm)	3
E 829	0	Gingelom T1L m/(zm), Coba 10 €, op nr 62 (zm) kort tandje	7

Lot		Beschrijving	Inzet
E 830	PK	Givry T0 (zm), Coba 8 €, op 5c kaart met bijgekleefd nr 56 (zm) naar Athene in 1894	3
E 831	PK	Glabbek-Suerbempde T2R (zm) op prentkaart met nr 53 (z. str.), Coba 15 €	4
E 832	0	Glons T1L (m), Coba 5 €, op nr 63 (zm) kort tandje	2
E 833	0	Gosselies T0 (zm), Coba 2 €, op nr 46 (zm)	1
E 834	0	Gosselies T1L (zm), Coba 2 €, op nr 60 (zm)	1
E 835	PK	Goutroux *DT2R* (zm), op 5c kaartje, Coba 30 €	8
E 836	PK	Gouvy DCa (zm), Coba 15 €, op 5c kaart in 1876	4
E 837	0	Goyck *DR* T1L (m/zm), Coba 22 €, op nr 56 (m) plooitje	4
E 838	0	Goyck *DR* T1L (zm), op nr 53 (zm)	5
E 839	0	Goyck *DR* T2R (zm), Coba 12 €, op nr 112 (zm)	4
E 840	PK	Gozeé T1L (zm), Coba 45 €, op briefomslag (met inhoud) met nr 58 (z. str.) in 1905	15
E 841	0	Graide *DR* T1L (m), Coba 22 €, op nr 56 (m) tanding rafelig	3
E 842	0	Graide *DR* T1L (m/zm), Coba 8 €, op nr 58 (zm)	3
E 843	0	Graide *DR* T2R (zm), Coba 8 €, op nr 83 (zm)	3
E 844	PK	Graide *DT1L* (zm), Coba 30 €, op 5c kaart in 1899 (toen minder dan 800 inw.)	10
E 845	PK	Grammont 8-hoekig telegraafstempel in 1898 met 2 sterren en met 3 sterren op expozending met nrs 71, 72 en 2x nr 73 en stempel EXPRES (OBP >80 €)	30
E 846	0	Grammont T0 (zm) Coba 2 €, op nr 47 (zm)	1
E 847	0	Grammont T0 (zm) Coba 2 €, op nr 47 (zm)	1
E 848	0	Grammont T0 (zm), Coba 2 €, op nr 32 (zm)	1
E 849	0	Grammont T1L (m/zm), Coba 2 €, op nr 65 (zm)	2
E 850	0	Grand-Bigard *DR* T1L (zm), Coba 11 €, op nr 53 (zm) op fragment	3
E 851	0	Grand-Bigard *DR* T1L (zm), Coba 15 €, op nr 74 (m/zm)	4
E 852	0	Graty *DR* T1L (zm), Coba 8 €, op nr 74 (prachtig)	4
E 853	PK	Graty *DT2L* (zm), Coba 30 €, op prentkaart met nr 81 (z. str.) in 1910	12
E 854	PK	Grez-Doiceau T0 (zm), Coba 8 €, op 5c kaart in 1877	3
E 855	0	Grivegnée T0 (centraal, zm), Coba 2 €, op nr 52 (zm) OBP 38 €	10
E 856	PK	Grivegnée T1L (zm), aankomststempel op zichtkaart met TX5 en TX6 vanuit Engeland in 1905, met 2 verschillende "T" stempels	4
E 857	PK	Grivegnée T1L (zm), Coba 5 €, op 5c kaart met bijgekleefd nr 56 naar New York in 1898	4
E 858	0	Gulleghem *DR* T2R (zm), Coba 15 €, op nr 74 (zm)	5
E 859	PK	Gulleghem *DT1L* (zm) op 5c kaart, Coba 15 €	4
E 860	0	Habay-la-Neuve T0 (zm), Coba 8 €, op nr 46 (zm)	3
E 861	PK	Habay-la-Neuve T0 (zm), op vouwbriefje met nr 30 (2x), Coba 8 €	3
E 862	0	Habay-la-Neuve T2R (centraal, zm), Coba 8 €, op nr 74 (zm)	3
E 863	PK	Haby-la-Neuve T0 (zm), Coba 12 €, op omslagje met nr 46 in 1891 (2 stempels waarvan één zonder en de ander met omgekeerd middenstuk)	4
E 864	0	Haeltert T0 (zm), Coba 8 €, op nr 57 (zm)	3
E 865	0	Haeltert T1L (centraal, m), Coba 5 €, op nr 78 (zm)	2
E 866	0	Haeren T0 (zm) Coba 2 €, op nr 47 (zm)	2
E 867	PK	Haeren T0 (zm), Coba 20 €, op omslagje met nr 32 (zm) naar Paris in 1883	5
E 868	0	Haeren T0 (zm), Coba 4 €, op nr 46 (zm)	3
E 869	PK	HAESDONCK 25 JUILLET 17-18 01 *DT1L* (zm), Coba 50 €, op zichtkaart van Haesdonck met nr 56 (z. str.). Haesdonck opende als overdraagkantoor vanaf 5/02/1901.	12
E 870	0	Haine-St-Pierre T0 (centraal, zm) Coba 2 €, op nr 47 (zm)	2
E 871	0	Haine-St-Pierre T0 (zm), Coba 2 €, op nr 46 (zm)	1
E 872	0	Hal T0 (centraal, zm) Coba 2 €, op nr 47 (zm) tanding onregelmatig	1
E 873	PK	Hal T0 (zm) op 5c kaart met bijgekleefd nr 28, OBP 25 €, naar Paris in 1885	5
E 874	0	Hal T1L (zm), op nr 67 (zm), OBP 12 €	3
E 875	0	Halanzy T0 (prachtig), Coba 8 €, op nr 46 (zm)	4
E 876	0	Halanzy T0 (zm), Coba 8 €, op nr 46 (zm)	3

**Meer dan 5500 beelden op onze website :
www.vanlooystampauctions.com**

Lot		Beschrijving	Inzet	Lot		Beschrijving	Inzet
Cirkelstempels				E 926	0	Helchteren *DR* T1L (zm), Coba 15 €, op nr 74 (zm)	5
E 877	0	Halen T0 (zm), Coba 8 €, op nr 46 (zm)	3	E 927	PK	Helchteren *DT1L* (zm, centraal) op prentkaart met nr 56 (z. str.), Coba 15 €	5
E 878	PK	Ham-sur-Heure T0, Coba 8 €, op 5c kaart in 1883	2	E 928	PK	Hennuyères Dca (zm), Coba 8 €, op 5c kaart in 1875	3
E 879	0	Ham-sur-Sambre T2L (zm), Coba 19 €, op nr 79 (zm) OBP 12 €	5	E 929	0	Hennuyeres T0 (zm) centraal, Coba 15 €, op nr 38 (zm)	4
E 880	PK	Hamoir Dca (zm),Coba 18 €, op vouwbriefje met nr 30 (zm) naar Marche	5	E 930	0	Herbeumont T0 (zm), Coba 8 €, op nr 46 (zm)	4
E 881	0	Hamoir T0 (zm) Coba 5 €, op nr 47 (zm)	2	E 931	PK	Herchies T2R (m), Coba 20 €, op 5c kaart met bijgekleefd nr 83 (z. str.) naar Frankrijk in 1912	4
E 882	0	Hamoir T0 (zm), Coba 4 €, op nr 46 (zm)	2	E 932	PK	Herck-la-Ville Dca, Coba 12 €, op 5c kaart in 1877	3
E 883	PK	Hamoir T0, Coba 4 €, op 5c kaart in 1880	1	E 933	0	Herck-la-Ville T0 (zm), Coba 8 €, op nr 46 (zm) op fragmentje	3
E 884	PK	Hamoir T1L, Coba 5 €, op zichtkaart met nr 74 (z. str.) in 1909	1	E 934	0	Herderen *DR* T1L (m/zm), Coba 8 €, op nr 74 (prachtig)	3
E 885	PK	Hamois T0 (zm), Coba 8 €, op 5c kaart in 1887 (eind 1888 naamswijziging in Hamois-en-Condroz)	3	E 935	0	Herderen *DR* T1L (prachtig), Coba 8 €, op nr 58 (zm)	4
E 886	0	Hamont T1L (prachtig), Coba 8 €, op nr 57 (zm)	3	E 936	0	Herderen *DR* T1L (zm), Coba 11 €, op nr 56 (zm)	4
E 887	PK	Han-sur-Lesse *DT1L* (zm), Coba 8 €, op zichtkaart van Han (grotten) met nr 83 (z. str.) in 1909	3	E 937	0	Herenthals T0 (zm), Coba 2 €, op nr 46 (zm)	2
E 888	PK	Han-sur-Lesse *DT2L* (zm), Coba 8 €, op zichtkaart van Han-sur-Lesse met nr 83 (z. str.) in 1911	4	E 938	0	Herenthals T2R (zm), Coba 4 €, op nr 74 (zm) hoektandje	1
E 889	PK	Han-sur-Lesse *DT2R* (zm), Coba 4 €, op zichtkaart van Han (grotten) met 5x nr 108 (z. str.) in 1913	4	E 939	PK	Herenthout *DT1L* (zm), Coba 30 €, op 5c kaart in 1886	10
E 890	0	Hannut T2R (prachtig), Coba 4 €, op nr 74 (zm)	3	E 940	PK	Herinnes (Enghien) Hernez (Edingen) T4R B (zm) op niet gefrankeerde kaart (uittreksel geboorteakte) in 1913, Coba 30 € met stempel van gemeentebestuur van Herne Brabant	8
E 891	0	Hansbeke T2R (zm), Coba 10 €, op nr 74 (zm)	4	E 941	0	Hersselt *DR* T1L (prachtig), Coba 15 €, op nr 58 (zm)	5
E 892	0	Harchies *DR* T1L (m/zm), Coba 8 €, op nr 74 (zm)	3	E 942	0	Hersselt *DR* T2R (zm), Coba 20 €, op nr 74 (zm)	5
E 893	0	Harchies *DR* T2R (zm), Coba 15 €, op nr 74 (m)	3	E 943	PK	Hersselt *DT2R* (m), Coba 20 €, op zichtkaart met nr 81 (z. str.)	4
E 894	PK	Harchies *DT1L* (zm), Coba 30 €, op 5c kaart in 1901	10	E 944	PK	Herstal Dca, Coba 4 €, op 5c kaart in 1876	1
E 895	0	Haren T0 (zm), Coba 8 €, op nr 46 (zm) op fragmentje	2	E 945	0	Herve T0 (zm), Coba 2 €, op nr 46 (zm) kort tandje	1
E 896	0	Haren-Nord Spoor (zm), rechthoekig op paartje van nr 78 (zm)	4	E 946	0	Heure (Famenne) *DR* T1L (centraal, m), Coba 19 €, op nr 77 (zm)	5
E 897	0	Harlebeke T0 (zm) Coba 5 €, op nr 47 (zm)	2	E 947	0	Heure (Famenne) *DR* T1L + (zm), Coba 15 €, op nr 74 (m) tanding rafelig	4
E 898	0	Harlebeke T0 (zm), Coba 3 €, op nr 56 (zm) ronde hoek	1	E 948	PK	Heusden (Flandre) *DT1L* (zm), op nr 56 (z. str.), Coba 50 €	15
E 899	PK	Harmignies T0 (zm) op 2x nr 28 (OBP 2x25 €), op mooie vouwbrief naar Mons (met resten van rode lakzegel), Coba 8 €	15	E 949	PK	HEUSDEN (FLANDRE) 29 AOUT 13-14 1902 T1L (zm), Coba 15 €, op zichtkaart met nr 56 (z. str.); promoveerde tot onderontvangerij op 19/8/1902. Aankomststempel Bruxelles arrivée (T1L)	6
E 900	PK	Harmignies T0, Coba 8 €, op 5c kaart in 1882	2	E 950	0	Heusden (Limbourg) *DR* T1L (prachtig), Coba 15 €, op nr 57 (zm)	5
E 901	PK	Harvengt *DT4R 7* (zm) Coba 30 € op prentkaart met nr 83 (z. str.)	12	E 951	0	Heusden (Limbourg) *DR* T1L (zm), Coba 10 €, op nr 74 (zm)	3
E 902	PK	Hasselt 2 T1L (zm), postdienststempel op zichtkaart van Hasselt met nr 53 (z. str.), Coba 30 €	10	E 952	PK	Heusden (Limbourg) *DT1L* (zm), Coba 7 €, aankomststempel op zichtkaart van Antwerpen met nr 56 vanuit Anvers Départ (T1L) in 1906	3
E 903	0	Hasselt 8-hoekig telegraafstempel (zm), op nr 32 (zm), op fragment	1	E 953	PK	Héverlé T1L (m/zm) op 10c kaartbrief (zm), Coba > 20 €, bijgekleefd nrs 56 en 57 (z.str.) naar Duitsland in 1899	8
E 904	0	Hastiere-Lavaux T2R (m/zm), Coba 10 €, op nr 75 (zm)	3	E 954	PK	Heyst-aan-Zee Heyst-sur-Mer T4R B (m), Coba 4 €, op nr 83 (z. str.) op zichtkaart van Heyst-sur-Mer met aankomststempel Vlesenbeke *DT2L* (zm), Coba 12 €	4
E 905	0	Havay *DR* T4R 13 (zm), Coba 50 €, op nr 74 (zm)	15	E 955	0	Heyst-op-den-Berg T0 (centraal, zm) Coba 5 €, op nr 50 (zm)	3
E 906	PK	Havay *DT4R 13* (m), op kaartje met nr 81 (z. str.), Coba 50 €	12	E 956	0	Hoeylaert T0 (zm), Coba 8 €, op nr 46 (zm)	3
E 907	0	Havelange Dca (zm), Coba 10 €, op nr 33 (zm)	3	E 957	PK	Hofstade (Flandre) *DT1L* (zm), Coba 30 €, op 5c kaart in 1902	10
E 908	0	Havelange T0 (prachtig) Coba 2 €, op nr 51 (zm)	5	E 958	PK	Hollain T1L (zm), Coba 15 €, prentkaart met nr 56 (zm)	4
E 909	0	Havelange T0 (zm), Coba 2 €, op nr 46 (zm)	1	E 959	PK	Hollogne-sur-Geer *DT1L* (zm), Coba 30 €, op zichtkaart met nr 53 (z. str.) in 1905	10
E 910	0	Havelange T0 (zm), Coba 2 €, op nr 47 (zm)	1	E 960	PK	Hombourg *T1L* (zm), op nr 81 (5x z. str.) (m), Coba 15 €	8
E 911	PK	Havré T0 (zm), Coba 20 €, op omslagje met nr 30 (zm) in 1877	5	E 961	0	Hondelange / Hondelingen *DR* T3R B (centraal, zm), Coba 50 €, op nr 74 (zm)	15
E 912	PK	Havré T1L (zm), Coba 12 €, op briefomslagje met nr 74 (z. str.) in 1908	5	E 962	0	Hoogstraeten T0 (centraal, zm), Coba 4 €, op nr 46 (zm)	3
E 913	0	Hechtel *DR* T1L (zm), Coba 8 €, op nr 58 (zm)	4	E 963	PK	Hoorebeke-Ste Marie T1L (zm), Coba 12 €, op briefomslag met nr 74 (m) in 1908	4
E 914	0	Hechtel *DR* T1L (zm), Coba 8 €, op nr 74 (m/zm)	3	E 964	0	Hornu T2R (m/zm), Coba 10 €, op nr 80 (zm)	7
E 915	0	Hechtel *DR* T2L (zm), Coba 25 €, op nr 74 (zm) kort tandje(s)	8	E 965	0	Houdeng T0 (zm), Coba 2 €, op nr 61 (zm)	1
E 916	0	Hechtel *DR* T2R (centraal, zm), Coba 12 €, op nr 115 (zm)	4	E 966	PK	Houdeng T1L (zm), Coba 4 €, op 5c kaart in 1899	1
E 917	PK	Hechtel *DT1L* (zm), Coba 15 €, op zichtkaart met nr 53 in 1902	5	E 967	PK	Houffalize Dca (zm), op 5c kaartje, Coba 8 €	2
E 918	PK	Hechtel *DT2R* (zm) op kaart met nr 110 (m), Coba 8 €	3	E 968	0	Houffalize T0 (zm), Coba 4 €, op nr 46 (zm)	1
E 919	0	Heer Dca (m), Coba 10 €, op nr 32 (zm)	2				
E 920	0	Heer T0 (zm) Coba 10 €, op nr 47 (zm)	3				
E 921	0	Heers *DR* T1L (m/zm), Coba 8 €, op nr 58 (zm)	3				
E 922	0	Heers *DR* T1L (m/zm), Coba 8 €, op nr 58 (zm)	3				
E 923	0	Heers *DR* T1L (m/zm), Coba 8 €, op nr 74 (zm)	3				
E 924	PK	Heers *DT1L* (zm), Coba 8 €, op prentkaart met nr 83 (z. str.) in 1908	3				
E 925	PK	Hei-Kruis Haute-Croix T4R B (zm), Coba 15 €, op prentkaart met nr 81 (z. str.)	5				

Schriftelijke veiling : Afsluitdatum dinsdag 7 JANUARI 2020 om 18:00u. / Vente sur offre : Clôture le mardi 7 JANVIER 2020 à 18:00h.

Lot		Beschrijving	Inzet
Cirkelstempels			
E 969	PK	Hougaerde DCa (zm), op omslagje met nr 30, Coba 12 €	4
E 970	PK	Houtain- l' Evêque *DT1L* (zm), Coba 20 €, op zichtkaart met nr 56 (z. str.) in 1904	8
E 971	0	Houtain-le-Val *DR* T4R 7 (zm), Coba 50 €, op nr 74 (m)	15
E 972	0	Houtain-St Siméon *DR* T1L (prachtig), Coba 22 €, op nr 56 (zm)	6
E 973	PK	Houtain-St Siméon *DT1L* (zm), Coba 8 €, op prentkaart met nr 83 (z. str.)	3
E 974	PK	Houtain-St Siméon *DT1L* (zm), Coba 8 €, op zichtkaart met nr 74 (z. str.)	5
E 975	PK	Houthem (Veurne) Houthem (Furnes) *DT4R B* (zm), Coba 10 €, aankomststempel op niet gefrankeerde prentkaart in 1911	3
E 976	0	Houthem-lez-Furnes *DR* T2L (zm), Coba 50 €, op nr 74 (zm)	15
E 977	PK	Hove (Anvers) T1L + (zm), Coba 30 €, op prentkaart met nr 83 (z. str.). Enkel franstalige naam nog in gebruik na 1/11/1910.	10
E 978	PK	Humbeek *DT1L* (zm), op 10c kaartbrief, Coba 12 €	4
E 979	PK	Huy (Nord) T0 (zm), Coba 2 €, op 5c kaart in 1893	1
E 980	0	Huy T0 (m), op nr 47 (zm)	1
E 981	0	Huy T0 (zm), Coba 1 €, op nr 46 (zm)	1
E 982	0	Huyse *DR* T1L (zm), Coba 15 €, op nr 74 (prachtig) strookje doorstreep	5
E 983	PK	Ichteghem T0 op 5c kaart, Coba 6 €	1
E 984	0	Ichteghem T1L (zm), Coba 8 €, op nr 58 (zm)	3
E 985	0	Idegem T2R (zm), Coba 10 €, op nr 80 (zm) OBP 25 € op fragmentje	6
E 986	0	Iseghem T0 (m, zm) Coba 2 €, op nr 50 (zm)	1
E 987	0	Iseghem T0 (zm), Coba 2 €, op nr 46 (zm)	1
E 988	PK	Isières *DT1L* (zm), Coba 15 €, op zichtkaart met nr 83 (z. str.) in 1909	5
E 989	0	Iteghem *DR* T2L (centraal, zm), Coba 30 €, op nr 74 (zm)	10
E 990	PK	Ixelles (Bruxelles) T0 (zm), Coba 4 €, op 5c kaart in 1879	1
E 991	PK	Ixelles (Ch. D'Ixelles) T1L (m), Coba 4 €, op zichtkaart met nr 83 (z. str.) met aankomststempel Ogy *DT1L* (zm), Coba 7 €	3
E 992	0	Izel T0 (zm), Coba 8 €, op nr 46 (zm)	3
E 993	0	Jalhay T1L (centraal, zm), Coba 19 €, op nr 77 (zm)	5
E 994	0	Jambes T2R (zm), Coba 5 €, op nr 75 (zm) enkele geknotte tandjes	2
E 995	0	Jamioulx *DR* T1L (m/zm), Coba 10 €, op nr 58 (zm), eigenaardig maanblokje	4
E 996	0	Jamioulx *DR* T1L (zm), Coba 10 €, op nr 58 (zm)	4
E 997	PK	Jamioulx *DT1L* (zm), Coba 30 €, op prentkaart met nr 56 (z. str.) in 1906 (toen minder dan 900 inw.)	10
E 998	PK	Jamoigne T0 (zm), Coba 8 €, op 5c kaart in 1880	3
E 999	0	Jamoigne T0 (zm), Coba 8 €, op nr 46 (zm)	3
E 1000	0	Jauche 8-hoekig telegraafstempel (m/zm) met 3 sterren, op nr 61 (zm)	3
E 1001	0	Jemappes 8-hoekig telegraafstempel (m), op nr 46 (zm)	1
E 1002	0	Jemappes T0 (zm), Coba 2 €, op nr 46 (zm)	2
E 1003	0	Jemappes T2R (zm), Coba 5 €, op paartje van nr 80 (zm) OBP 50 €	10
E 1004	PK	Jemeppe DCa, Coba 4 €, op 5c kaart in 1874	2
E 1005	PK	Jemeppe T0 (zm), Coba 2 €, op 5c kaart in 1878	1
E 1006	0	Jemeppe-sur-Meuse T2R (centraal, zm), Coba 5 €, op nr 116 (zm)	3
E 1007	0	Jodoigne 8-hoekig telegraafstempel (zm) met 2 sterretjes, 2x op paartje van nr 60 (zm)	3
E 1008	0	Jodoigne T1L (centraal, zm), Coba 2 €, op nr 75 (m/zm)	1
E 1009	0	Jumet T0 (m) Coba 2 €, op nr 51 (zm) OBP 18 €	3
E 1010	0	Jumet T0 (prachtig), Coba 2 €, op nr 46 (zm)	2
E 1011	0	Jumet T0 (prachtig), Coba 2 €, op nr 59 (zm)	2
E 1012	0	Jumet T1L (m/zm), Coba 2 €, op nr 59 (zm)	1
E 1013	0	Jumet T1L (zm), Coba 2 €, op nr 60 (zm)	1
E 1014	0	Jurbise T0 (zm), Coba 8 €, op nr 30 (zm) op fragment	2
E 1015	PK	Jurbise T1L (m) op kaart met nr 56, Coba 6 €	2

Lot		Beschrijving	Inzet
E 1016	0	Kain T2R (zm), Coba 10 €, op nr 75 (zm)	3
E 1017	PK	Kapelle o/d Bosch Cappelle-au-Bois T4R B (m), Coba 15 €, op 10c kaartbrief in 1912	5
E 1018	0	Kemmel *DR* T0 (zm), Coba 30 €, op nr 30 (zm)	8
E 1019	0	Kemmel *DR* T1L (m), Coba 11 €, op nr 56 (m/zm) kort tandje	2
E 1020	PK	Kemmel *DT1L* (zm) op zichtkaart van Kemmel met nr 56 (z. str.), Coba 15 €.	5
E 1021	0	Kemseke *DR* T1L (m/zm), Coba 9 €, op paartje van nr 83 (zm)	3
E 1022	PK	Kemseke *DT2L* (zm) aankomststempel, Coba 10 €, op firmakaart vanuit St-Nicolaas D T4R 7 met nr 83 (z. str.)	3
E 1023	PK	Kemseke *DT2R* (zm), Coba 15 €, op 5c kaart in 1911 met aankomststempel T4R B St Gillis (Waas) St Gilles (Waas)	5
E 1024	PK	Kessel (Lier) *DT4R 7* (zm), op kaartje met nr 108, Coba 15 €	4
E 1025	PK	Kessel-lez-Lierre *DT1L* (zm) op zichtkaart met nr 53, Coba 15 €	3
E 1026	0	Kieldrecht T0 (m/zm), Coba 19 €, op nr 59 (zm)	5
E 1027	0	Knesselaere T1L (zm), Coba 11 €, op nr 56 (zm)	2
E 1028	0	Knocke *DR* T0 (prachtig), Coba 15 €, op nr 45 (zm)	5
E 1029	PK	Koekelberg T0 (zm), Coba 20 €, op omslag met nr 30 in 1884	5
E 1030	0	La Croyère T1L (zm), Coba 10 €, op nr 75 (zm)	3
E 1031	PK	La Gleize T1L (m) op prentkaart met nr 53, Coba 6 €	2
E 1032	0	La Hulpe T0 (zm), Coba 4 €, op nr 46 (zm)	2
E 1033	PK	La Louvière 1A T4R 7 (m) Coba 2 € op zichtkaart van La Louvière met nr 108 (z. str.)	1
E 1034	0	La Pinte T1L (m/zm), Coba 19 €, op nr 59 (zm)	5
E 1035	0	La Plante (Namur) T0 (zm) Coba 10 €, op nr 47 (zm)	3
E 1036	PK	Ladeuze T0 (zm), Coba 10 €, op 5c kaart in 1881	2
E 1037	PK	Laeken T0 (zm), Coba 2 €, op 5c kaart met bijgekleefd nr 45	2
E 1038	0	Laeken T0 (zm), Coba 5 €, op nr 32 (zm)	2
E 1039	0	Laeken T1L (centraal, zm), Coba 2 €, op nr 75 (zm)	2
E 1040	PK	Laeken T1L (m) Coba 5 € op zichtkaart van Laeken met nr 58 (z. str.) naar Berlin in 1902	2
E 1041	0	Laeken T1L (zm), Coba 4 €, op nr 57 (zm)	2
E 1042	PK	Laerne T1L (m), op nr 5c kaart (nr 56), Coba 50 €	12
E 1043	0	Lamorteau 6-hoekig telegraafstempel (zm), op nr 46 (zm) toen ong. 850 inw.	3
E 1044	0	Lanaeken T0 (prachtig), Coba 4 €, op nr 57 (zm)	2
E 1045	0	Lanaeken T0 (zm), Coba 4 €, op nr 46 (zm)	2
E 1046	0	Lanaken T1L m/(zm), Coba 5 €, op nr 62 (zm)	7
E 1047	0	Landegem T0 (zm) centraal, Coba 15 €, op nr 38 (zm)	4
E 1048	PK	Landegem T0 (zm), Coba 15 €, op briefomslagje met nr 38 (zm)	8
E 1049	0	Landegem T0 (zm), Coba 8 €, op nr 57 (zm)	3
E 1050	0	Landegem T1L (zm), Coba 8 €, op nr 58 (zm) kort tandje	3
E 1051	0	Landelies *DR* T1L (m/zm), Coba 12 €, op nr 58 (zm), op fragment met enkele geknotte tandjes	3
E 1052	PK	Landelies *DT1L* (zm), Coba 50 €, op 5c kaart in 1908	12
E 1053	PK	Landelies *DT2L* (zm) op zichtkaart met nr 81 (z. str.), Coba 20 €	5
E 1054	PK	Landelies T0 (zm), Coba 15 €, op 5c kaart in 1877	5
E 1055	PK	Landen DCa (zm) op 5c kaart, Coba 15 €	4
E 1056	0	Landen T0 (zm) Coba 5 €, op nr 47 (zm)	2
E 1057	0	Landenne-sur-Meuse *DR* T1L (centraal, zm), Coba 12 €, op nr 76 (zm)	4
E 1058	0	Landenne-sur-Meuse *DR* T1L (zm), Coba 11 €, op nr 56 (zm)	4
E 1059	0	Landenne-sur-Meuse *DR* T1L (zm), Coba 12 €, op nr 76 (zm)	3
E 1060	PK	Landenne-sur-Meuse *DT2R* (zm), Coba 10 €, op 5c kaart in 1914	3
E 1061	0	Lanefte *DR* T1L (m, zm), Coba 12 €, op nr 74 (m, zm) enkele geknotte tandjes	3
E 1062	0	Lanefte *DR* T1L (zm), Coba 22 €, op nr 56 (zm)	5
E 1063	0	Lanklaer 13 JUN 87 45 DCa (zm), Coba 15 €, op nr 46 (zm)	3

Meer dan 5500 beelden op onze website :
www.vanlooystampauctions.com

Lot	Beschrijving	Inzet
Cirkelstempels		
E 1064 0	Lanklaer T0 (m/zm), Coba 4 €, op nr 46 (zm)	1
E 1065 0	Lanklaer T0 (prachtig) Coba 5 €, op nr 47 (zm)	3
E 1066 PK	Lanklaer T0 (zm), Coba 8 €, op 10c omslag in 1894 met stempel T (overgewicht) (toen ong. 500 inw.)	3
E 1067 0	Lanklaer T1L (m/zm), Coba 5 €, op nr 59 (zm)	2
E 1068 0	Laroche T0 (m/zm), Coba 4 €, op nr 46 (zm)	2
E 1069 0	Lavaux T0 (zm), Coba 35 €, op nr 39 (zm). Zegel achteraan gemerkt.	10
E 1070 0	Lavaux T0 (zm), Coba 8 €, op nr 46 (zm)	3
E 1071 0	Léau T0 (m/zm), Coba 4 €, op nr 46 (zm)	2
E 1072 0	Léau T0 (zm), Coba 5 €, op nr 51 (zm)	4
E 1073 PK	Léau T1L (m) op 10c kaartbrief, Coba 4 €, naar Embourg met stempels in Chênée en Tilff	2
E 1074 0	Lebbeke 8-hoekig telegraafstempel (m), op nr 46 (zm)	1
E 1075 0	Lebbeke T0 (zm), Coba 8 €, op nr 46 (zm)	3
E 1076 0	Lebbeke T1L (zm), Coba 6 €, op nr 56 (zm)	2
E 1077 0	Lede T1L (m/zm), Coba 8 €, op nr 58 (zm)	3
E 1078 0	Ledeberg T0 (prachtig) Coba 5 €, op nr 47 (zm)	3
E 1079 0	Ledeberg T0 (prachtig) Coba 5 €, op nr 47 (zm)	3
E 1080 0	Ledeberg T0 (prachtig), Coba 4 €, op nr 57 (zm)	2
E 1081 0	Ledeberg T0 (zm), Coba 5 €, op nr 60 (zm) kort tandje	1
E 1082 PK	Ledeghem T2R (m), op nr 110 op uittreksel geboorteakte, Coba 15 €	3
E 1083 PK	Lembecq T0 (zm) op 10c omslag, Coba 8 €	3
E 1084 0	Lembeke *DR* T1L (m/zm), Coba 20 €, op nr 74 (zm)	4
E 1085 PK	Lennick-St-Quentin T1L (zm) op kaart met nr 56 (z. str.), Coba 8 €. Opm.: "Lennick-St-Quentin" met duidelijk 2 koppeltkens is niet vermeld in Coba.	4
E 1086 PK	Leopoldsburg B Bourg-Leopold B T4R B(zm) op spoedzending met nr 74 (3x) en nr 83, Coba 4 €. Aankomst met 8-hoekige tgrf Antwerpen-Anvers 6 (zm).	6
E 1087 0	Lessines T0 (centraal, zm), Coba 2 €, op nr 52 (m,zm) OBP 38 €	10
E 1088 0	Lessines T0 (zm) Coba 2 €, op nr 47 (zm)	2
E 1089 0	Lessines T0 (zm), Coba 2 €, op nr 46 (zm) kort tandje	1
E 1090 0	Lessines T0 (zm), Coba 2 €, op nr 57 (zm) enkele geknotte tandjes	1
E 1091 0	Leuth *DR* T1L (prachtig), Coba 22 €, op nr 56 (zm)	6
E 1092 PK	Leuth *DT1L* (zm), Coba 30 €, op 5c kaart in 1906	10
E 1093 0	Leuze DCa (zm), Coba 5 €, op nr 34 (m, gedecentreerd)	3
E 1094 0	Leuze T0 (m/zm), Coba 2 €, op nr 46 (zm) kort tandje	1
E 1095 0	Leuze T1L (zm), Coba 2 €, op nr 56 (zm)	1
E 1096 0	Leuze T1L (zm), Coba 2 €, op nr 58 (zm)	1
E 1097 PK	Leuze-Longchamps T0 (zm), Coba 4 €, op 10c kaartbrief in 1889	1
E 1098 PK	Leysele *DT1L* (zm) op zichtkaart met nr 83 (z. str.), Coba 15 €	4
E 1099 PK	Leysele *DT2R* (zm) op niet gefrankeerd omslagje naar Paris (militair)	4
E 1100 0	Libin T0 (m/zm), Coba 4 €, op nr 46 (zm) kort tandje	1
E 1101 0	Libin T2R (centraal, zm), Coba 8 €, op nr 74 (zm)	3
E 1102 PK	Lichtervelde T0, Coba 8 €, op zwerfkaart met stempels T0 in Tervuren, Bertrix en Herbeumont.	3
E 1103 PK	LIEDEKERKE 12 NOVE 15-16 02 *DT1L* (zm) op zichtkaart van Liedekerke met nr 56 (z. str.), Coba 50 €. De stempel van deze kaart werd opgenomen in COBA pag. 114.	20
E 1104 PK	Liege (Guillemins) Départ T1L dienstenstempel op zichtkaart van Liege met nr 58 (z. str.), Coba 2 €, naar Duitsland	1
E 1105 PK	Liege (Guillemins) T0 (zm) op 5c kaart in 1879 met aankomststempel Bruxelles T0 (m)	1
E 1106 PK	Liege (Guillemins) T0 (zm) op 5c kaart in 1890	1
E 1107 PK	Liege (Guillemins) T0 (zm) op 5c kaart in 1891 met aankomststempel Anvers T0 (zm)	1
E 1108 PK	Liege (Ste Walburge) T1L (m) op kaart met nr 56 (z. str.), Coba 12 €.	4
E 1109 0	Liège Abonnements 14 MAI 18-19 10 T1L (centraal, zm), Coba 2 €, op nr 74 (zm) (postdienstenstempel)	3
E 1110 PK	Liege DCa, Coba 1 €, op 5c kaart in 1874	3

Lot	Beschrijving	Inzet
E 1111 PK	Liege Départ dienstenstempel van het brug-type in 1907 (zm) op zichtkaart met nr 74 (zm) naar Allemagne	3
E 1112 0	Liege Départ T1L (zm), Coba 1 €, op nr 58 (zm) met hoekbladboord en bladnummer	2
E 1113 PK	Liege DU + M/S (zm), Coba 1 €, op 5c kaart in 1875 met aankomststempel Tongres DCa	1
E 1114 PK	Liège Exposition T1L (zm), Coba 4 €, op zichtkaart van Liège met nr 74 in 1905 (tentoonstellingsjaar) naar Frankrijk	2
E 1115 PK	Liège Luik 3E T4R B (zm), Coba 3 €, op briefomslag met nr (z. str.)	1
E 1116 PK	Liege T0 (m) op 10c kaartbrief (zm), bijgekleefde mengfrankering met nr 43 (3x), nr 44 (1x) en nr 45 (2x) naar Paris OBP +100 €	20
E 1117 PK	Liege T0 (zm) op 5c kaart in 1878 met aankomststempel Bruxelles T0 (m)	1
E 1118 PK	Liege T1L op zichtkaart van Liege met 2x nr 71 (zm) OBP 21 €.	5
E 1119 0	Liège Valeurs 1 MAI 9-10 09 T1L (centraal, zm), Coba 8 €, op nr 74 (zm) (postdienstenstempel)	3
E 1120 PK	Lierneux T0 (zm), op 5c kaart (nr 45) in 1887, Coba 6 €.	2
E 1121 0	Liernu *DR* T1L (m/zm), Coba 8 €, op nr 74 (zm) roestvlekje	2
E 1122 0	Liernu 6 NOVE 11-12 1899 *DR* T1L (zm), Coba 15 €, op nr 57 (zm).Opende op 19/04/1899 met toen ong. 800 inw.	5
E 1123 0	Lierre 8-hoekig telegraafstempel (zm) met 3 sterretjes, op nr 60 (zm)	3
E 1124 PK	Lierre T0 (zm), Coba 2 €, op 5c kaart in 1877	1
E 1125 PK	Lierre T0 (zm), Coba 2 €, op 5c kaart in 1877	1
E 1126 0	Lierre T0 (zm), Coba 2 €, op nr 46 (zm)	1
E 1127 0	Liers *DR* T1L (m/zm), Coba 15 €, op nr 74 (zm) roestvlekje	3
E 1128 0	Liers *DR* T1L (zm), Coba 11 €, op nr 56 (zm) kort tandje	3
E 1129 PK	Liers *DT1L* (zm) op prentkaart met nr 53 (z. str.), Coba 15 €	5
E 1130 PK	Ligne DCa (zm) op fris vouwbriefje met nr 30 (zm), Coba 15 €	5
E 1131 PK	Ligne T0 (m), Coba 8 €, op 10c kaartbrief in 1884	2
E 1132 0	Ligne T0 (prachtig), Coba 8 €, op nr 46 (zm)	4
E 1133 0	Ligny T0 (zm), Coba 8 €, op nr 46 (zm)	3
E 1134 0	Lille-St Hubert *DR* T1L (m), Coba 11 €, op nr 56 (zm)	3
E 1135 0	Lille-St Hubert *DR* T1L (m), Coba 11 €, op nr 56 (zm)	4
E 1136 0	Lille-St Hubert *DR* T1L (m/zm), Coba 11 €, op nr 53 (m/zm) enkele geknotte tandjes	2
E 1137 0	Lille-St Hubert *DR* T1L (m/zm), Coba 6 €, op nr 83 (zm) kort tandje	2
E 1138 0	Lille-St Hubert *DR* T1L (m/zm), Coba 8 €, op nr 74 (zm)	3
E 1139 0	Lille-St Hubert *DR* T1L (zm), Coba 12 €, op nr 60 (zm)	4
E 1140 0	Lillo T2R (zm), Coba 19 €, op nr 75 (zm) kort tandje	5
E 1141 0	Linkebeek *DR* T1L (zm), Coba 8 €, op nr 74 (zm)	3
E 1142 0	Linkebeek *DR* T2L (centraal, zm), Coba 15 €, op nr 74 (zm)	5
E 1143 PK	Linkebeek *DT1L* (zm) Coba 15 € op zichtkaart van Linkebeek met nr 53 (z. str.) in 1901	5
E 1144 PK	Linkebeek *DT2L* aankomststempel op prentkaart met nr 83 (z. str.), Coba 7 €	2
E 1145 PK	Linkebeek *DT2R* (zm) aankomststempel, Coba 4 €, op prentkaart met nr 110 (z. str.)	2
E 1146 0	Linth *DR* T1L (m/zm), Coba 10 €, op nr 74 (zm)	3
E 1147 0	Linth *DR* T1L (zm), Coba 12 €, op nr 58 (zm)	4
E 1148 0	Lodelinsart T0 (prachtig), Coba 2 €, op nr 46 (zm)	2
E 1149 PK	Loenhout T4R 13 (zm) op 5c omslag, Coba 20 €	4
E 1150 0	Lokeren T1L (prachtig), Coba 2 €, op nr 64 (zm) OBP 25 €	5
E 1151 0	Lombise 10 OCTO 12-13 07 *DR* T1L (zm), Coba 11 €, op nr 56 (zm). Startte op 21/08/1907 (toen ong. 500 inw.)	4
E 1152 PK	Lommel DCa (zm) op 5c kaart, Coba 8 €, in 1878	2



5 - 4 €



10 - 10 €



13 - 3 €



66 - 35 €



54 - 5 €



75 - 3 €



76 - 4 €



106 - 3 €



140 - 15 €



164 - 4 €



176 - 2 €



259 - 4 €



278 - 5 €



284 - 4 €



328 - 5 €



359 - 4 €



368 - 3 €



375 - 4 €



379 - 2 €



403 - 4 €



411 - 6 €



412 - 5 €



420 - 5 €



434 - 6 €



438 - 4 €



439 - 6 €



441 - 5 €



478 - 3 €



497 - 3 €



498 - 5 €



504 - 3 €



553 - 2 €



507 - 5 €



515 - 3 €



525 - 6 €



527 - 2 €



518 - 40 €



534 - 5 €



546 - 7 €



565 - 16 €



574 - 6 €



617 - 3 €



648 - 5 €



655 - 4 €



669 - 3 €



680 - 6 €



690 - 5 €

Lot	Beschrijving	Inzet
Cirkelstempels		
E 1153 0	Lommel T1L, Coba 8 €, op nr 57 (ntz)	2
E 1154 0	Longlier *DR* T1L (centraal, zm), Coba 8 €, op nr 74 (zm)	3
E 1155 0	Longlier *DR* T1L (m/zm), Coba 11 €, op nr 53 (zm)	3
E 1156 0	Longlier *DR* T1L (m/zm), Coba 11 €, op nr 56 (zm)	3
E 1157 0	Longlier *DR* T1L (zm), Coba 8 €, op nr 58 (zm)	3
E 1158 PK	Longlier *DT1L* (zm), op zichtkaart met nr 56, Coba 15 €	5
E 1159 0	Longueville *DR* T1L (prachtig), Coba 11 €, op nr 56 (zm)	4
E 1160 0	Longueville *DR* T2R (m/zm), Coba 15 €, op nr 74 (zm) maand niet zichtbaar. (T2L in coba vermeld met vraagteken)	4
E 1161 0	Longueville *DR* T2R (zm), Coba 11 €, op nr 83 (zm) ronde hoek	3
E 1162 PK	Loo T0 (zm) op 10c kaartbrief in 1883, Coba 8 €	3
E 1163 0	Loo T2L (zm), Coba 19 €, op nr 79 (zm)	5
E 1164 0	Loo-ten-Hulle T1L (m), Coba 15 €, op nr 57 (zm)	4
E 1165 0	Looz T0 (m, zm) Coba 5 €, op nr 50 (zm)	3
E 1166 0	Looz T0 (prachtig), Coba 4 €, op nr 46 (zm)	3
E 1167 0	Looz T1L (zm), Coba 5 €, op nr 63 (zm)	2
E 1168 0	Looz T1L (zm), Coba 5 €, op nr 63 (zm)	3
E 1169 0	Lophem *DR* T1L + (zm), Coba 8 €, op nr 74 (prachtig)	3
E 1170 PK	Lophem *DT1L* (prachtig), Coba 15 €, op briefomslag met nr 56 (zm) en 2x nr 74 (zm) naar Lille in 1907	10
E 1171 0	Loth T0 (zm), Coba 4 €, op nr 46 (zm)	2
E 1172 0	Louvain (Bassin) T1L (zm), Coba 4 €, op nr 74 (zm)	2
E 1173 PK	Louvain (Station) DCa (zm) op nr 30, Coba 2 €, op frisse vouwbrief met aankomststempel Rodelenge DCa, Coba 4 €	3
E 1174 PK	Louvain 3 T1L (m), postdienststempel op zichtkaart van Leuven met nr 56, Coba 8 €. De stempel op deze kaart werd opgenomen in COBA pag. 118	4
E 1175 0	Lovendegem T1L (zm), Coba 8 €, op nr 58 (zm)	3
E 1176 0	Maeseck T0 (zm), Coba 2 €, op nr 46 (zm) enkele geknotte tandjes	1
E 1177 0	Maeseck T0 (zm), Coba 2 €, op nr 61 (zm)	1
E 1178 0	Maeseck T0 (zm), Coba 2 €, op nr 62 (zm)	6
E 1179 0	Maeseck T1L (zm), Coba 2 €, op nr 64 (zm)	4
E 1180 PK	Maeter T2R (zm) Coba 50 € op prentkaart met nr 53 (z. str.) in 1911	15
E 1181 0	Maffles T0 (zm), Coba 10 €, op nr 46 (zm)	4
E 1182 0	Mainvault *DR* T1L (zm), Coba 8 €, op nr 83 (zm)	3
E 1183 PK	Mainvault *DT1L* (zm) aankomststempel, Coba 5 €, op zichtkaart met nr 83 (z. str.)	3
E 1184 PK	Mainvault *DT2L* (zm), Coba 15 €, op prentkaart met nr 83 (z. str.)	4
E 1185 PK	Mainvault *DT2R* (zm), Coba 15 €, op zichtkaart met nr 81 (z. str.)	5
E 1186 0	Maisières *DR* T2L (zm), Coba 15 €, op nr 74 (zm)	4
E 1187 PK	Maisières *DT2L* (zm), Coba 30 €, op omslagje met nr 74 (z. str.) in 1911	10
E 1188 PK	Maisières *DT2R* (zm), Coba 8 €, op prentkaart met nr 108 (z. str.)	3
E 1189 PK	Maissin *DT1L* (zm) aankomststempel, Coba 7 €, op zichtkaart vanuit Frankrijk	3
E 1190 PK	Maissin *DT2L* (zm) aankomststempel, Coba 7 €, op zichtkaart vanuit Frankrijk	3
E 1191 PK	Maissin *DT2R* (zm) aankomststempel, Coba 7 €, op zichtkaart vanuit Spanje	3
E 1192 PK	Maissin *DT2R* (zm), Coba 15 €, op zichtkaart met nr 81 (z. str.)	5
E 1193 PK	Maissin *DT2R* (zm), Coba 8 €, op zichtkaart van Maissin met nr 108 (z. str.)	3
E 1194 PK	Maissin *DT2R* (zm), Coba 8 €, op zichtkaart van Maissin met nr 110 (z. str.)	3
E 1195 0	Maldegem T1L (zm), Coba 4 €, op nr 58 (m) kort tandje(s)	1
E 1196 PK	Malderen T0 (zm), Coba 15 €, op 5c kaart in 1879 met aankomststempel Iseghem DCa	5
E 1197 PK	Malines (Station) T0 (zm) op 5c kaart in 1893	1

Lot	Beschrijving	Inzet
E 1198 PK	Malines (Station) T1L (zm) op zichtkaart met nr 53 (zm)	1
E 1199 PK	Malines (Station) T1L (zm) op zichtkaart met nr 53 (zm)	1
E 1200 PK	Malines Agence N° 3 T1L, Coba 50 € op prentkaart met nr 53 (z. str.). Dit agentschap startte aan de rue des vaches 58 op 29/09/1903.	12
E 1201 PK	Malines DCa (zm) op 5c kaart in 1874	1
E 1202 0	Malines DCa (zm), Coba 2 €, op paartje van nr 30 (zm)	1
E 1203 PK	Malines T0 (m) op 5c kaart in 1877	1
E 1204 0	Malonne *DR* T1L (zm), Coba 22 €, op nr 53 (zm)	5
E 1205 PK	Malonne T1L (zm), Coba 20 €, op zichtkaart met nr 56 (z. str.)	8
E 1206 PK	Manage 8-hoekig telegraafstempel in 1910 op spoedzending van kaart met 3x nr 74 naar Seneffe. Bemerck 2X stempel EXPRES	15
E 1207 0	Manhay T0 (zm), Coba 8 €, op nr 46 (zm)	3
E 1208 PK	Marbais T1L (zm), Coba 12 €, op briefomslag met nr 58 (z. str.) in 1902	4
E 1209 0	Marbehan T0 (zm), Coba 4 €, op nr 46 (zm) ronde hoek	1
E 1210 0	Marche T0 (zm), Coba 2 €, op nr 46 (zm) enkele geknotte tandjes	1
E 1211 0	Marche T1L (zm), Coba 2 €, op nr 77 (zm)	1
E 1212 PK	Marche-lez-Ecaussinnes T1L (m), Coba 15 €, op zichtkaart met nr 56 en ook aankomststempel Ollignies *DT1L* (zm)	5
E 1213 0	Marchienne-au-Pont T0 (centraal, zm) Coba 2 €, op nr 50 (zm)	3
E 1214 0	Marchienne-au-Pont T0 (prachtig), Coba 2 €, op nr 46 (zm) enkele geknotte tandjes	1
E 1215 0	Marchienne-au-Pont T1L (zm), Coba 2 €, op nr 57 (zm) kort tandje	1
E 1216 0	Marchienne-au-Pont T1L (zm), Coba 2 €, op nr 61 (zm)	1
E 1217 0	Marcinelle T0 (zm), Coba 5 €, op nr 49 (zm)	3
E 1218 0	Marcke *DR* T1L (m), Coba 11 €, op nr 53 (zm) op fragment	3
E 1219 0	Marcke *DR* T2R (m, zm), Coba 19 €, op nr 77 (zm) kort tandje	4
E 1220 PK	Marcke *DT1L* (zm), Coba 15 €, op zichtkaart met nr 83 (zm) en aankomststempel Amougies T1L	5
E 1221 0	Marcour *DR* T1L (zm), Coba 11 €, op nr 56 (zm)	4
E 1222 0	Marcour *DR* T2L (zm), Coba 15 €, op nr 74 (zm)	5
E 1223 PK	Marcour *DT1L* (zm), op zichtkaart van Marcour met nr 53 (z. str.), Coba 15 €	5
E 1224 PK	Marcour *DT2L* (zm) aankomststempel, Coba 7 €, op prentkaart met nr 83 (z. str.)	3
E 1225 PK	Marcour *DT2R* (zm) aankomststempel, Coba 4 €, op zichtkaart met nr 83 (z. str.)	3
E 1226 PK	Marcour *DT2R* (zm), Coba 15 €, op prentkaart met nr 81 (z. str.)	5
E 1227 PK	Marcour *DT2R* (zm), Coba 8 €, op prentkaart met nr 108 (z. str.)	3
E 1228 0	Maredret (Sosoye) T2R (zm), Coba 5 €, op nr 75 (zm)	3
E 1229 0	Mariembourg DCa (m/zm), Coba 4 €, op nr 30 (zm) op fragment	2
E 1230 PK	Mariemont DCa (maand schuin) op 5c kaart, Coba 8 €, in 1875	3
E 1231 PK	Martelange DCa (m), op 5c kaart, Coba 15 € met aankomststempel Fauvillers T0 in 1876. Fauvillers opende op 3/4/1876.	6
E 1232 0	Martelange T0 (zm), Coba 4 €, op nr 46 (zm)	1
E 1233 0	Matagne-la-Grande *DR* T1L (m/zm), Coba 15 €, op nr 57 (zm). Opende op 19/04/1898 met toen minder dan 350 inw.	4
E 1234 0	Matagne-la-Grande *DR* T1L (m/zm), Coba 15 €, op nr 57 (zm). Opende op 19/04/1898 met toen minder dan 350 inw.	4
E 1235 0	Matagne-la-Grande *DR* T1L (m/zm), Coba 8 €, op nr 74 (m/zm)	3
E 1236 0	Matagne-la-Grande *DR* T1L (prachtig), Coba 15 €, op nr 57 (zm)	6
E 1237 0	Matagne-la-Grande *DR* T2L (zm), Coba 15 €, op nr 74 (zm)	5

**Meer dan 5500 beelden op onze website :
www.vanlooystampauctions.com**

Lot	Beschrijving	Inzet	Lot	Beschrijving	Inzet
Cirkelstempels					
E 1238 PK	Matagne-la-Grande *DT1L* (zm), Coba 8 €, (toen minder dan 400 inw.) op zichtkaart van Matagne-la-Petite met nr 83 (zm) naar Ginnée via Doische T1L, Coba 7 € voor aankomststempel	5	E 1279 0	Merxplas (Colonie) *DR* T1L (zm), Coba 15 €, op nr 74 (zm)	5
E 1239 PK	Matagne-la-Grande *DT2R* (zm), Coba 8 €, (toen minder dan 400 inw.) op prentkaart met nr 81 (z. str.)	4	E 1280 0	Merxplas (Colonie) *DR* T1L (zm), Coba 15 €, op nr 74 (zm)	5
E 1240 0	Matagne-la-Grande 3 JUN 15-16 1898 *DR* T1L (zm), Coba 15 €, op nr 57 (zm). Opende op 19/04/1898 met toen minder dan 350 inw.	5	E 1281 0	Merxplas *DR* T0 (zm), Coba 25 €, op nr 46 (zm)	4
E 1241 0	Matagne-la-Grande 3 MAI 15-16 1898 *DR* T1L (zm), Coba 15 €, op nr 57 (zm). Opende op 19/04/1898 met toen minder dan 350 inw.	5	E 1282 PK	Messancy DCa (zm), op 5c kaartje, Coba 15 €	4
E 1242 0	Mazy T0 (zm), Coba 4 €, op nr 46 (zm) kort tandje	1	E 1283 0	Messancy T0 (zm), Coba 4 €, op nr 46 (zm)	2
E 1243 0	Mechelen T0 (zm), Coba 8 €, op nr 46 (zm)	3	E 1284 0	Mettet T1L (m/zm), Coba 5 €, op nr 63 (zm)	2
E 1244 PK	Mechelen T1L op zichtkaart met nr 56 (z. str.), Coba 8 € (met aankomststempel Feluy-Arquennes T1L)	3	E 1285 PK	Meulebeke DCa (zm) op 5c kaart, Coba 8 €	3
E 1245 0	Meerbeke T1L (zm), Coba 11 €, op nr 56 (zm)	2	E 1286 PK	Meux T4R 13 (zm), Coba >50 € op aangetekende omslag met nr 77 € in 1913 met aankomststempel St Denis-Bovesse T2R (zm)	12
E 1246 0	Meerbeke T1L (zm), Coba 15 €, op nr 58 (zm)	4	E 1287 0	Mevergnies-Attre T0, (zm), Coba 10 €, op nr 30 (zm) ronde hoek	3
E 1247 PK	Meerle *DT1L*, op zichtkaart met nr 55 (zm, OBP 30 €), Coba 10 €	8	E 1288 0	Meysse *DR* T0 (m), Coba R, op nr 30 (zm), op fragment	35
E 1248 PK	Meerle *DT2R* (zm), Coba 8 €, op zichtkaart van Meerle met 2x nr 108 (z. str.)	3	E 1289 0	Meysse *DR* T1L (zm), Coba 11 €, op nr 53 (zm)	3
E 1249 0	Meirelbeke (Station) T1L (zm), Coba 6 €, op nr 56 (zm)	2	E 1290 PK	Meysse *DT1L* (zm), Coba 30 €, op briefomslagje met nr 58 (z. str.) in 1903	8
E 1250 0	Meirelbeke T0 (zm) Coba 10 €, op nr 47 (zm)	3	E 1291 PK	Micheroux T0 (zm), Coba 4 €, op 5c kaart in 1879	2
E 1251 PK	Meldert (Brabant) *DT4R 0* (28 mm, zm), Coba 30 €, op zichtkaart met nr 83 (z. str.)	12	E 1292 PK	Middelkerke T2R (zm), Coba 7 €, op vouwbrief met nr 56 (zm) en 2x 74 (zm) in 1912 naar Paris	5
E 1252 PK	Meldert (FL.) Meldert (VL.) *DT4R B* (28 mm, zm), Coba 15 €, aankomststempel op zichtkaart met nr 83 (z. str.)	5	E 1293 0	Mignault T2R (m), Coba 15 €, op nr 79 (zm)	5
E 1253 PK	Melle DCa (m), op 10c kaartje, Coba 15 €	3	E 1294 PK	Milmort T2L, Coba 30 €, op zichtkaart met 5x nr 81 (z. str.) in 1911	8
E 1254 PK	Melle T0 (m), Coba 4 €, op 5c kaart met bijgekleefd nr 45 (zm), OBP 10 €, naar Holland	3	E 1295 PK	Modave T0 (zm), op 5c kaart (nr 45) in 1882, Coba 8 €. Modave opende op 24/01/1881 (toen minder dan 700 inw.)	3
E 1255 0	Melle T0 (zm), Coba 5 €, op nr 59 (zm) enkele geknotte tandjes	2	E 1296 PK	Moerbeke T1L (m), Coba 8 €, op zichtkaart met nr 56 (z. str.), naar Frankrijk	3
E 1256 0	Melle T1L (prachtig), Coba 8 €, op nr 57(zm)	3	E 1297 0	Moerbeke T1L (zm), Coba 6 €, op nr 56 (zm)	2
E 1257 0	Melle T1L (zm), Coba 6 €, op nr 56 (zm) enkele geknotte tandjes	1	E 1298 0	Molenbeek (Brux.) T0, (m/zm), Coba 4 €, op nr 30 (zm)	2
E 1258 PK	Melreux-Hotton 5x T0 (zm), Coba 8 €, op briefomslagje met nrs 56, 57 (2x) en 60 (z. str.) naar Dresden	5	E 1299 0	Moll T0 (zm) Coba 5 €, op nr 50 (zm)	3
E 1259 PK	Melreux-Hotton DCa (zm), op vouwbrief met nr 30, Coba 20 €	8	E 1300 0	Moll T0 (zm), Coba 5 €, op nr 60 (zm)	2
E 1260 0	Melsele *DR* T1L (zm), Coba 15 €, op nr 58 (zm) kort tandje	4	E 1301 PK	Moll T1L, Coba 4 €, op zichtkaart met nr 83 (z. str.) met aankomststempel Familleureux T1L in 1910	2
E 1261 0	Melsele *DR* T1L (zm), Coba 22 €, op nr 56 (zm)	5	E 1302 PK	Mons DCa (zm) op aangetekende brief naar Thulin in 1873 met nr 33, stempeltje Recommandé en manuscrypt "refusé"	10
E 1262 PK	Melsele *DT1L* (zm), Coba 30 €, op kaart met nr 53 (zm) in 1902.	10	E 1303 PK	Mons T0 (m) op 5c kaart in 1886	1
E 1263 PK	Melsele *DT1L* (zm), Coba 30 €, op omslagje met nr 58 (z. str.) in 1902.	12	E 1304 0	Mons T0 (zm) Coba 1 €, op nr 47 (zm) met linker bladboord	1
E 1264 PK	Melsele *DT1L* (zm), Coba 30 €, op spoedzending naar Anvers met nr 56 (zm) in 1900. Bemerkt stempels EXPRES, PAYE, OOSTMALLE en aankomststempel ANVERS ARRIVEE.	25	E 1305 0	Mons T1L (zm), op nr 66 (zm), OBP 65 €	8
E 1265 PK	Membach *DT2R* (zm), Coba 12 €, op prentkaart met nr 83 (z. str.)	4	E 1306 PK	Mons-lez-Liege *DT1L* (zm) op zichtkaart met nr 56 (z. str.), zeldzaam, Coba quoteert R	25
E 1266 PK	Membach *DT2R* (zm), Coba 12 €, op zichtkaart met nr 83 (z. str.)	4	E 1307 0	Mont-St Amand T1L (zm), Coba 4 €, op nr 58 (zm)	2
E 1267 PK	Membach *DT2R* (zm), Coba 6 €, aankomststempel op zichtkaart met nr 83 (z. str.)	2	E 1308 0	Mont-St Amand T1L (zm), Coba 5 €, op nr 64 (zm)	5
E 1268 PK	Membach *DT2R* (zm), Coba 8 €, op zichtkaart met nr 108 (z. str.)	3	E 1309 0	Mont-St Amand T1L (zm), Coba 5 €, op nr 67 (zm)	4
E 1269 PK	MEMBACH 15 AOUT 6-7 07 *DT1L* (zm), Coba 15 €, op prentkaart met nr 74 (z. str.) in 1907. Dit overdraagkantoor startte op 19/02/1907.	5	E 1310 PK	Mont-St Guibert T0 (zm), Coba 4 €, op 5c kaart in 1888. Bemerkt slechts één koppelteken (niet vermeld in Coba); aankomststempel St Denis-Bovesse T0.	2
E 1270 PK	Menin DCa op 5c kaartbrief in 1872, Coba 4 €	1	E 1311 0	Mont-St Guibert T0 (zm), Coba 4 €, op nr 46 (zm) bemerk slechts één koppelteken (niet vermeld in Coba)	2
E 1271 0	MENIN griffe op nr 31 (zm) met deel van cirkelstempel.	1	E 1312 0	Mont-St Guibert T0 (zm), Coba 5 €, op nr 48 (zm)	2
E 1272 0	MENIN griffe op nr 32 (zm)	1	E 1313 PK	Mont-St-Guibert DCa (m), op 5c kaart, Coba 8 €	3
E 1273 0	Menin T0 (m/zm), Coba 4 €, op nr 38 (zm)	1	E 1314 PK	Montignies-lez-Lens DT4R 7 (zm) Coba 20 € op prentkaart met nr 108 (z. str.) in 1912	8
E 1274 0	Menin T0 (zm) Coba 2 €, 3x op strip van 3 op nr 50 (zm) OBP 2 €	3	E 1315 PK	Montignies-sur-Sambre 1 T4R 7 (Coba 4 €) op TX3 (2x) als strafport bij aankomst, na verzending vanuit Frankrijk	3
E 1275 0	Merbes-le-Chateau T0 (zm), Coba 4 €, op nr 46 (zm)	2	E 1316 PK	Montignies-sur-Sambre T1L (zm), Coba 4 €, op zichtkaart van Namur met de Samber met nr 58 (z. str.), naar Paris	2
E 1276 PK	Merchtem T0 (zm), Coba 10 €, op 10c briefomslag in 1897	4	E 1317 PK	Montroeuil-au-Bois *DT1L* (zm) aankomststempel, Coba 12 €, op zichtkaart vanuit Frankrijk	5
E 1277 0	Merxem T1L (m), Coba 2 €, op nr 78 (zm)	1	E 1318 PK	Montroeuil-au-Bois *DT1L* (zm) op 5c kaart, Coba 25 €	8
E 1278 0	Merxem T2R (m), Coba 5 €, op nr 79 (zm) OBP 12 €	3	E 1319 PK	Moorsele T1L (m), Coba 8 €, op 5c kaart in 1905	2
			E 1320 0	Moorslede 18 AOUT 86 3S DCa (zm), Coba 50 €, op nr 46 (zm)	8
			E 1321 PK	Moorslede T1L (zm) op nr 5c briefkaart (nr 56), Coba 6 € met aankomststempel *DT1L* Oost-Nieuwkerke	3
			E 1322 PK	Morialmé T0 op 5c kaart, Coba 4 €	2

Schriftelijke veiling : Afsluitdatum dinsdag 7 JANUARI 2020 om 18:00u. / Vente sur offre : Clôture le mardi 7 JANVIER 2020 à 18:00h.

Lot	Beschrijving	Inzet
Cirkelstempels		
E 1323 0	Morlanwelz T0 (zm), Coba 4 €, op nr 46 (zm)	2
E 1324 PK	Mormont *DT4R 7* (zm), Coba 30 €, op zichtkaart met nr 110 (z. str.) in 1913	8
E 1325 PK	Mouscron DCa (zm) op nr 30, Coba 2 €, op vouwbrief	2
E 1326 0	Mouscron T0 (zm) Coba 2 €, op nr 50 (zm) kort hoektandje	2
E 1327 PK	Moustier (Hainaut) T1L (zm) op 5c kaart, Coba 12 €. De stempel op deze kaart werd opgenomen in COBA pag. 126	4
E 1328 PK	Moustier DCa (zm), Coba 8 €, op document met nr 45	3
E 1329 0	Moustier T0 (m/zm), Coba 4 €, op nr 46 (zm)	1
E 1330 0	Moustier T1L (zm), Coba 5 €, op nr 75 (zm) enkele geknotte tandjes	1
E 1331 PK	Munckzwalm *DT4R 13*, Coba 20 €, op zichtkaart van Beirlegem (nu deelgemeente van Zwalm) met nr 108 (z. str.)	5
E 1332 PK	Munckzwalm *DT4R 13*, Coba 20 €, op zichtkaart van Beirlegem (nu deelgemeente van Zwalm) met nr 110 (z. str.)	5
E 1333 0	Muno *DR* T1L + (zm), Coba 10 €, op nr 76 (zm)	3
E 1334 0	Muno *DR* T1L (m/zm), Coba 10 €, op nr 63 (zm)	4
E 1335 0	Muno *DR* T1L (prachtig), Coba 22 €, op nr 56 (zm)	5
E 1336 0	Muno *DR* T1L (zm), Coba 22 €, op nr 56 (m/zm)	4
E 1337 PK	Muno *DT1L +* (zm) aankomststempel, Coba 4 €, op zichtkaart met nr 83 (z. str.)	3
E 1338 PK	Muno *DT1L* (zm) op zichtkaart met nr 56, Coba 30 €	8
E 1339 PK	Muno *DT1L* (zm), Coba 20 €, op rouwbriefje met nr 76 (z. str.) en zwart lakzegel in 1906 naar Zwitserland	12
E 1340 PK	Muno *DT2R* (zm), Coba 15 €, op zichtkaart met nr 74 (z. str.)	5
E 1341 PK	Muno *DT2R* (zm), Coba 15 €, op zichtkaart met nr 83 (z. str.)	5
E 1342 PK	Muno *DT2R* (zm), Coba 15 €, op zichtkaart van Muno met nr 81 (z. str.) en TX5 in Wasseiges T2R	6
E 1343 0	Muno T1L *DR* T1L (prachtig), Coba 10 €, op nr 60 (zm)	5
E 1344 PK	Munsterbilzen *DT4R 13* (m), Coba 30 €, op prentkaart met nr 81 (z. str.)	6
E 1345 0	Musson *DR* T1L (zm), Coba 11 €, op nr 53 (zm)	3
E 1346 0	Musson *DR* T1L + (centraal, zm), Coba 10 €, op nr 76 (zm)	5
E 1347 0	Musson *DR* T2R (centraal, zm), Coba 19 €, op nr 77 (zm)	5
E 1348 PK	Musson *DT1L* (zm), Coba 8 €, op prentkaart met nr 83 (2x z. str.)	4
E 1349 PK	Musson *DT2R* (zm), Coba 8 €, op prentkaart met nr 108 (z. str.)	3
E 1350 0	Musson T1L *DR* T1L (prachtig), Coba 10 €, op nr 61 (zm)	4
E 1351 0	Musson T1L *DR* T1L (zm), Coba 10 €, op nr 60 (zm)	4
E 1352 0	Muysen-lez-Malines *DR* T1L (zm), Coba 15 €, op nr 74 (zm)	5
E 1353 0	Nameche T1L (m/zm), Coba 4 €, op nr 58 (zm)	2
E 1354 PK	NAMUR 21 MARS 6-S 1875 T0 (zm) op vouwbrief naar Frankrijk met nr 33 (m). Bemerkt grensstempel Erquelines en stempeltje PD. Zeer vroeg gebruikte T0.	8
E 1355 PK	Nassogne T1L (zm), op kaart met nr 53 (z. str.), Coba 6 €	2
E 1356 0	Nazareth T1L (m/zm), Coba 9 €, op nr 56 (zm)	3
E 1357 0	Neder-over-Heembeek T1L (zm), Coba 10 €, op nr 79 (zm)	4
E 1358 0	Neder-over-Heembeek T2R (zm), Coba 19 €, op nr 79 (m/zm) hoektandje	4
E 1359 0	Nederbrakel T1L (zm), Coba 6 €, op nr 56 (zm)	2
E 1360 0	Neerlinter *DR* T1L (prachtig), Coba 15 €, op nr 58 (zm)	5
E 1361 0	Neerpelt T1L (m/zm), Coba 5 €, op nr 63 (zm)	2
E 1362 0	Neerpelt T1L (zm), Coba 5 €, op nr 60 (zm)	2
E 1363 0	Neerwinden *DR* T1L (centraal, zm), Coba 12 €, op nr 77 (zm)	5
E 1364 PK	Neerwinden *DT2R* (zm) Coba 8 € op zichtkaart van Neerwinden met nr 108 (z. str.) in 1913	4
E 1365 PK	Neerwinden *DT2R* (zm), Coba 8 €, op prentkaart met nr 108 (z. str.)	3

Lot	Beschrijving	Inzet
E 1366 PK	Nethen *DT1L* (zm), Coba 12 €, op zichtkaart met nr 74 (z. str.) naar Frankrijk	5
E 1367 PK	Nethen *DT2L* (zm), Coba 15 €, op prentkaart met nr 81 (z. str.) in 1911	5
E 1368 PK	Nethen *DT2R* (zm), Coba 10 €, op prentkaart met nr 83 (z. str.)	4
E 1369 PK	Nethen *DT2R* (zm), Coba 8 €, op zichtkaart met nr 108 (z. str.)	4
E 1370 PK	Neufchateau DCa (zm) op 5c kaart, Coba 4 €, in 1876	1
E 1371 0	Neufchateau DU + m/s (zm), Coba 10 €, op nr 57 (zm)	3
E 1372 0	Neufchateau T0 (zm) Coba 2 €, op nr 47 (zm)	1
E 1373 0	Neufchateau T1L (zm), Coba 2 €, op nr 75 (zm)	2
E 1374 0	Neufchateau T1L (zm), op nr 67 (zm)	3
E 1375 PK	Neufvilles T0 (zm) op rouwbriefje naar Frankrijk met nrs 38 (2x) en 28 (OBP 75 €), Coba (20 €)	20
E 1376 0	Neuville-en-Condroz *DR* T1L (zm), Coba 11 €, op nr 53 (zm) enkele geknotte tandjes	3
E 1377 0	Neuville-en-Condroz *DR* T1L (zm), Coba 15 €, op nr 57 (zm). In 1897 minder dan 500 inw.	4
E 1378 PK	Neuville-en-Condroz *DT1L* (m), Coba 8 €, op zichtkaart met nr 83 (z. str.)	3
E 1379 PK	Neuville-en-Condroz *DT2R* (zm), Coba 10 €, op prentkaart met nr 108 (z. str.)	4
E 1380 PK	Neuville-en-Condroz *DT2R* (zm), Coba 10 €, op prentkaart met nr 110 (z. str.) met aankomststempel Mormont *DT4R 7* (zm), Coba 15 €, in 1913	10
E 1381 PK	Neuville-lez-Montignies-s/Sambre T1L (zm) op prentkaart met nr 56 (z. str.), Coba 30 €	8
E 1382 0	Niel T1L (prachtig), Coba 10 €, op nr 59 (zm)	4
E 1383 0	Niel T2R (zm), Coba 10 €, op nr 74 (zm)	3
E 1384 PK	Nieukerken-Waes T1L (zm), Coba 15 €, op zichtkaart met nr 56 (z. str.) met aankomststempel Aye T1L	5
E 1385 0	Nieuport T0 (zm) Coba 2 €, op nr 47 (zm)	1
E 1386 0	Nieuport T1L (m/zm), Coba 2 €, op nr 65 (zm) kort tandje	2
E 1387 0	Nieuport T1L (m/zm), Coba 2 €, op nr 75 (zm) kort tandje	1
E 1388 PK	Ninove DCa, Coba 8 €, op vouwbriefje met nr 30 naar Jumet, in 1874	3
E 1389 0	Nismes *DR* T0 (zm), Coba 80 €, op nr 38 (zm) kort hoektandje	30
E 1390 PK	Nivelles DCa (m) op 5c kaart in 1872, Coba 80 €	20
E 1391 PK	Nivelles T0 (m), Coba 2 €, op 5c kaart in 1889	1
E 1392 PK	Noirefontaine-Sensenruth *DT1L* (zm) op zichtkaart van Bouillon met nr 53 (z. str.), Coba 15 €	5
E 1393 PK	Noirefontaine-Sensenruth *DT1L* (zm), Coba 15 €, op zichtkaart met nr 56 (z. str.) in 1903	5
E 1394 0	Noirefontaine-Sensenruth *DR* T1L (prachtig), Coba 15 €, op nr 58 (zm)	4
E 1395 PK	Norderwyck-Morckhoven T2R (zm), Coba 15 €, op prentkaart met nr 81 (z. str.)	5
E 1396 PK	Nosseghem *DT2L* (zm) aankomststempel op zichtkaart, met nr 83, (z. str.), Coba 20 € vanuit Dixmude T2R	8
E 1397 PK	Nosseghem *DT2R* (zm), Coba 60, op omslag met nr 120, (z. str.) naar Frankrijk in 1913	15
E 1398 PK	Nylen *DT1L* (zm) aankomststempel, Coba 7 €, op zichtkaart vanuit Herenthals met 5x nr 81	3
E 1399 PK	Nylen *DT1L* (zm), Coba 8 €, op prentkaart met nr 81 (z. str.)	4
E 1400 PK	Nylen *DT2R* (zm), Coba 8 €, op prentkaart met nr 108 (z. str.)	4
E 1401 PK	O.-L.-V.-Thielt Thielt-N.-Dame *DT4R B*, Coba 30 €, op prentkaart met nr 81 (z. str.)	8
E 1402 PK	Obourg T0 op 5c kaart naar Londres met bijgekleefd nr 45, Coba 8 €	3
E 1403 0	Obourg T2R (zm), Coba 19 €, op nr 75 (zm)	6
E 1404 PK	Oeudeghien *DT1L* (zm), Coba 15 €, op zichtkaart met nr 81 (z. str.)	5
E 1405 PK	Oeudeghien *DT1L* (zm), Coba 30 €, op zichtkaart met nr 56 (z. str.) met ook aankomststempel Noirefontaine-Sensenruth T1L	12
E 1406 0	Offagne *DR* T1L (centraal, zm), Coba 19 €, op nr 76 (zm)	5

Meer dan 5500 beelden op onze website :
www.vanlooystampauctions.com

Lot	Beschrijving	Inzet	Lot	Beschrijving	Inzet
Cirkelstempels					
E 1407	PK Offagne *DT1L* (zm), Coba 15 €, op zichtkaart met nr 83 (z. str.)	5	E 1445	PK Oostende 3 T4R 7 (zm), Coba 4 €, op kaart van Ostende met nrs 108, 109 (2x) en 110. OBP nr 109= 20 €.	5
E 1408	PK Ogy *DT1L +* (zm), Coba 15 €, op 5c kaart in 1911 en aankomststempel Lichtervelde T1L	5	E 1446	0 Oosterzeele T1L (m/zm), Coba 10 €, op nr 65 (zm)	3
E 1409	PK Ogy *DT2R* (zm), Coba 15 €, op 5c kaart in 1913	5	E 1447	0 Oosterzeele T1L (zm), Coba 6 €, op nr 56 (zm)	2
E 1410	PK Ogy *DT2R* (zm), Coba 15 €, op prentkaart met nr 83	5	E 1448	0 Op-Itter *DR* T1L (m), Coba 11 €, op nr 56 (zm)	3
E 1411	PK OGY 16-17 13 19-20 11 foutief aangemaakte stempel op 13/02/1911 (zie aankomststempel) moest in 1911 misschien *DT2R* zijn of *DT1L +* (zm), Coba 15 €, op prentkaart met nr 83 (z. str.)	5	E 1449	0 Op-Itter *DR* T1L (m/zm), Coba 11 €, op nr 53 (zm)	3
E 1412	PK Ohey T1L (zm), Coba 8 €, op 5c kaart in 1903	3	E 1450	0 Op-Itter *DR* T1L (m/zm), Coba 8 €, op nr 58 (zm)	3
E 1413	PK Oignies T1L (zm) op zichtkaart met nr 53 (z. str.), Coba 20 €	8	E 1451	0 Op-Itter *DR* T1L (zm), Coba 10 €, op nr 59 (zm)	4
E 1414	PK Oisy *DT4R 13* (m), Coba 30 €, op prentkaart met nr 110 (z. str.) met aankomststempel Petit-Fays T2R(zm)	10	E 1452	0 Opglabeeek *DR* T1L (zm), Coba 22 €, op nr 56 (m/zm)	5
E 1415	PK Oisy *DT4R 13* (zm), Coba 15 €, aankomststempel op zichtkaart van Chaudfontaine met nr 81 (z. str.) vanuit Chaudfontaine T2R	5	E 1453	PK Opglabeeek *DT1L* (zm), Coba 30 €, op prentkaart met nr 53 (z. str.) in 1906	8
E 1416	0 Ollignies *DR* T1L (prachtig), Coba 11 €, op nr 56 (zm)	5	E 1454	PK Ophain-Bois-Seigneur-Isaac *DT1L +* (zm), Coba 10 €, op prentkaart met nr 81 (z. str.) in 1911	4
E 1417	PK Ollignies *DT1L* (zm), Coba 4 €, aankomststempel op zichtkaart met nr 83 (z. str.)	3	E 1455	PK Ophain-Bois-Seigneur-Isaac *DT1L* (zm), Coba 10 €, op prentkaart met nr 81 (z. str.) in 1909	4
E 1418	PK Ollignies *DT1L* (zm), Coba 8 €, op zichtkaart met nr 74 (z. str.) naar Parijs	4	E 1456	PK Ophain-Bois-Seigneur-Isaac *DT1L* (zm), Coba 10 €, op zichtkaart van Ophain-Bois-Seigneur-Isaac met nr 83 (z. str.) in 1908	5
E 1419	PK Ollignies *DT2L* (zm), Coba 20 €, op zichtkaart met nr 83 (z. str.) in 1910	5	E 1457	PK Ophain-Bois-Seigneur-Isaac *DT2L* (zm), Coba 15 €, op zichtkaart van Bois-Seigneur-Isaac met nr 81 (z. str.)	8
E 1420	PK Ollignies *DT2R* (zm), Coba 8 €, op zichtkaart van Ollignies met nr 110	4	E 1458	PK Ophain-Bois-Seigneur-Isaac *DT2R* (zm), Coba 8 €, op zichtkaart van Bois-Seigneur-Isaac met nr 108 (z. str.)	3
E 1421	PK Ollignies *DT2R* (zm), Coba 8 €, op zichtkaart van Ollignies met nr 83 (z. str.)	4	E 1459	PK Opwyck T0 (zm), Coba 8 €, op 5c kaart in 1891	2
E 1422	0 Olsene 8-hoekig telegraafstempel (zm) met 3 sterren, op nr 61 (m) enkele geknotte tandjes	3	E 1460	PK Orchimont T0 (zm) op 5c kaart (nr 45), Coba 8 €	3
E 1423	0 Olsene T0 (m/zm), Coba 8 €, op nr 57 (zm)	3	E 1461	PK Oreye T2L (zm), Coba 15 €, op prentkaart met nr 83 (z. str.) met aankomststempel Bergilers *DT2L* (zm), Coba 7 €, in 1911	5
E 1424	PK Olsene T1L (zm), Coba 8 €, op briefomslag met nr 56 en 2x nr 58 naar Lille in 1903	4	E 1462	0 Orgeo *DR* T1L (m/zm), Coba 8 €, op nr 58 (zm)	3
E 1425	PK Onhaye *DT1L* (zm), Coba 15 €, op zichtkaart met nr 83 (z. str.)	5	E 1463	PK Orgeo *DT2L* (zm), Coba 25 €, op prentkaart met nr 83 (z. str.)	10
E 1426	PK Onhaye *DT2R* (zm), Coba 15 €, op zichtkaart met nr 108 (z. str.)	5	E 1464	PK Orgeo *DT2R* (zm), Coba 8 €, op 5c kaart in 1913	3
E 1427	PK Onhaye *DT2R* (zm), Coba 15 €, op zichtkaart met nr 81 (z. str.)	5	E 1465	0 Ortho *DR* T1L (m/zm), Coba 10 €, op nr 60 (zm)	4
E 1428	0 Oordegem T0 (zm), Coba 8 €, op nr 46 (zm)	3	E 1466	0 Ortho *DR* T1L (m/zm), Coba 15 €, op nr 57 (zm)	4
E 1429	0 Oorderen *DR* T1L (zm), Coba 11 €, op nr 56 (zm)	4	E 1467	0 Ortho *DR* T1L (zm), Coba 11 €, op nr 56 (zm)	4
E 1430	PK Oorderen *DT1L* (zm), Coba 8 €, op prentkaart met nr 83 (z. str.)	4	E 1468	0 Ostende (Bains) T0 (zm), Coba 5 €, op nr 60 (zm) geen tanding bovenaan en rechts	2
E 1431	PK Oorderen *DT2L* (zm), Coba 25 €, op prentkaart met nr 81 (z. str.)	10	E 1469	PK Ostende (Mariakerke) 18 JUILLET 19-20 01 T1L (zm) op zichtkaart van Mariakerke met nr 53, Coba 12 €. De nieuwe naam "Ostende (Mariakerke)" werd gebruikt vanaf 1 juni 1901.	4
E 1432	PK Oorderen *DT2L* (zm), Coba 25 €, op prentkaart met nr 83 (z. str.)	10	E 1470	0 Ostende T0 (m), op nr 47 (zm)	1
E 1433	PK Oorderen *DT2L* (zm), Coba 25 €, op prentkaart naar Kent met nr 74 (z. str.)	10	E 1471	0 Ostende-Bains T1L (m/zm), Coba 5 €, op nr 65 (zm)	2
E 1434	PK Oorderen *DT2R* (zm), Coba 20 €, op zichtkaart met nr 83 (z. str.)	8	E 1472	PK Othee T1L (zm), Coba 15 €, op 5c kaart in 1906 en ook aankomststempel Wasseiges T1L (zm)	4
E 1435	PK Oost-Eecloo *DT4R 13* op prentkaart met nr 83 (z. str.), Coba 50 €	15	E 1473	PK Oude God Vieux-Dieu T4R B (zm), Coba 4 €, op zichtkaart met Gemeentehuis van Oude-God met nr 108 (z. str.)	2
E 1436	PK Oost-Eecloo *DT4R 13*, Coba 30 €, op prentkaart met nr 108 (z. str.)	8	E 1474	PK Oudenburg T0 op 10c kaartbrief, Coba 8 €	2
E 1437	PK Oost-Eecloo *DT4R 13*, Coba 30 €, op prentkaart met nr 108 (z. str.)	8	E 1475	0 Ouffet T0 (zm) Coba 10 €, op nr 50 (zm) kort tandje	3
E 1438	0 Oost-Nieuwerkerke *DR* T1L (zm), Coba 15 €, op nr 56 (zm)	4	E 1476	0 Ougrée T0 (zm), Coba 2 €, op nr 32 (zm), op fragment	1
E 1439	PK Oostacker T1L (m), Coba 8 €, op nr 83 (z. str.) op zichtkaart van Oostacker met aankomststempels Maisières *DT1L*, Coba 5 € en Nimy T1L	3	E 1477	0 Ougree T0 (zm), Coba 2 €, op nr 46 (m) korte tandjes, scheurtje	1
E 1440	0 Oostcamp 6-hoekig telegraafstempel (zm), op nr 46 (zm)	3	E 1478	0 Overysche T0 (zm), Coba 10 €, op nr 31 (zm)	3
E 1441	PK Oostcamp T0 (zm), Coba 8 €, op 5c kaart in 1882	3	E 1479	0 Paliseul T0 (centraal, zm) Coba 10 €, op nr 50 (zm) OBP 2 €	3
E 1442	0 Oostcamp T0 (zm), Coba 8 €, op nr 46 (zm)	3	E 1480	PK Paliseul T0 (zm), Coba 4 €, op gemeentelijk documentje met nr 43 in 1886	2
E 1443	PK Oostdunkerke *DT1L* (zm), Coba 30 €, op zichtkaart van Oostdunkerke met 2x nr 56 (z. str.) naar Frankrijk in 1905	8	E 1481	0 Paturages 8-hoekig telegraafstempel (zm) met 2 sterretjes, op nr 46 (zm) tanding deels weg	1
E 1444	PK Oostdunkerke *DT1L* (zm), Coba 7 €, aankomststempel op zichtkaart vanuit Coblenz in 1908	3	E 1482	0 Paturages T0 (zm), Coba 2 €, op nr 46 (zm)	2
			E 1483	0 Pecq *DR* T0 (zm), Coba 80 €, op nr 30 (zm). Ronde hoeken	20
			E 1484	0 Pecq 24 AVR 11-M 1881 *DR* T0 (prachtig), Coba 80 €, op nr 30 (zm). Was slechts +- 7 maanden afgiftekantoor en werd onderontvangerij op 20/04/1881 maar nieuwe stempel nog niet beschikbaar.	35
			E 1485	PK Pecq T1L (zm), Coba 15 €, op briefomslag met nr 57 (z. str.) in 1899	4
			E 1486	PK Pecq T1L (zm), Coba 15 €, op zichtkaart met nr 56 (z. str.) in 1907 naar Nederland met taxstempel "T"	4
			E 1487	0 Peer T1L (m/zm), Coba 5 €, op nr 60 (zm) enkele geknotte tandjes	1

Schriftelijke veiling : Afsluitdatum dinsdag 7 JANUARI 2020 om 18:00u. / Vente sur offre : Clôture le mardi 7 JANVIER 2020 à 18:00h.

Lot	Beschrijving	Inzet
Cirkelstempels		
E 1488 PK	Peissant T1L + (zm) op 5c kaart met bijgekleefd nr 83 (z. str.), Coba 12 €	3
E 1489 0	Pepinster T0 (zm), Coba 5 €, op nr 59 (zm)	2
E 1490 PK	Péronnes-lez-Antoing *DT4R 0* (zm) aankomststempel, Coba 10 €, op prentkaart met nr 83 (z. str.)	5
E 1491 PK	Péronnes-lez-Antoing *DT4R 0* (zm), Coba 20 €, op prentkaart met nr 83 (z. str.)	8
E 1492 0	Peruwelz T0 (zm), Coba 2 €, op nr 46 (zm)	2
E 1493 0	Pervyse *DR* T0 (m), Coba 50 €, op nr 38 (zm)	20
E 1494 PK	Petit-Fays T2L (zm) op kaart met nr 81 (z. str.), Coba 12 €.	4
E 1495 PK	Petit-Fays T2L (zm), Coba 15 €, op zichtkaart met nr 56 (zm) in 1906	4
E 1496 0	Philippeville T0 (zm) Coba 2 €, op nr 47 (zm)	1
E 1497 PK	Piétrebais *DT1L* (zm), Coba 15 €, op prentkaart met nr 83 (z. str.)	5
E 1498 PK	Piétrebais *DT2L* (zm) aankomststempel, Coba 15 €, op zichtkaart met nr 83 (z. str.)	4
E 1499 PK	Piétrebais *DT2R* (zm), Coba 15 €, op prentkaart met nr 83 (z. str.)	5
E 1500 PK	Pinte T4R 13 (zm), Coba 15 €, op 10c kaartbrief in 1913	4
E 1501 0	Poix T0 (zm), Coba 4 €, op nr 46 (zm)	2
E 1502 0	Pondrome *DR* T2R (m,zm), Coba 8 €, op nr 74 (zm)	3
E 1503 PK	Pondrome *DT1L* (zm), Coba 30 €, op zichtkaart met nr 56 (z. str.)	8
E 1504 PK	Pondrome *DT1L* (zm), Coba 8 €, op zichtkaart met nr 83 (z. str.)	4
E 1505 PK	Pondrome *DT2R* (zm), Coba 8 €, op prentkaart met nr 83 (z. str.)	4
E 1506 PK	Pont-de-Loup *DT4L 0* (zm) aankomststempel, Coba 15 €, op prentkaart met nr 83 (z. str.) afgestempeld Chatelineau DT2R	7
E 1507 PK	Pont-de-Loup *DT4L 0* (zm), Coba 30 €, op prentkaart met nr 108 (z. str.)	8
E 1508 0	Poperinghe T0 (zm), Coba 2 €, op nr 46 (zm)	2
E 1509 PK	Postes Militaires 2 Belgique T1L (zm) op zichtkaart met nr 53 (z. str.), Coba 20 €	5
E 1510 PK	Postes Militaires 3 Belgique T1L (zm) op zichtkaart met nr 53 (z. str.), Coba meldt "?"	10
E 1511 PK	Postes Militaires 8 Belgique T1L (zm) op zichtkaart met nr 53 (z. str.), Coba 50 €	10
E 1512 0	Pottes *DR* T1L (zm), Coba 10 €, op nr 58 (zm)	4
E 1513 PK	Pottes *DT2L* (zm) aankomststempel, Coba 15 €, op zichtkaart vanuit Frankrijk	3
E 1514 PK	Proven *DT1L* (zm), Coba 10 €, op zichtkaart van Proven met nr 83 (z. str.)	4
E 1515 PK	Proven *DT2L* (zm) aankomststempel, Coba 7 €, op zichtkaart van Luzern (onderwerp ballonvaart)	3
E 1516 PK	Proven *DT2L* (zm) aankomststempel, Coba 7 €, op zichtkaart vanuit Frankrijk	3
E 1517 PK	Proven *DT2L* (zm), Coba 15 €, op zichtkaart van Proven met nr 81 (z. str.)	5
E 1518 PK	Proven *DT2R* (zm), Coba 8 €, op zichtkaart van Proven met nr 108 (z. str.)	3
E 1519 PK	Proven T2R (zm) Coba 12 € op briefomslag met nr 118 (z. str.) in 1914	4
E 1520 0	Putte (Cappellen) *DR* T1L (zm), Coba 15 €, op nr 57 (zm)	4
E 1521 0	Putte (Cappellen) *DR* T1L (zm), Coba 15 €, op nr 57 (zm) op fragment	4
E 1522 PK	Putte (Cappellen)*DT2R* (zm), Coba 8 €, op prentkaart met nr 108 (z. str.)	5
E 1523 PK	Quaregnon T0 (zm) op 5c kaart in 1877, Coba 4 €	1
E 1524 PK	Quaregnon T1L, op vouwbrief met nr 28 (OBP 25 €) en 2x nr 30 naar Frankrijk, met rode grensstempel Erquelines	5
E 1525 0	Quaregnon-Monsville T0 (zm) Coba 10 €, op nr 47 (zm)	3
E 1526 0	Quevy T0 (zm), Coba 8 €, op nr 46 (m) tanding onregelmatig	2
E 1527 0	Quiévrain T0 (zm), Coba 4 €, op nr 46 (zm)	2
E 1528 PK	Quiévrain T1L (zm), op briefomslag met strip van 5 van nr 56 (zm) in 1899 naar Duitsland	10

Lot	Beschrijving	Inzet
E 1529 PK	Ramegnies-Chin *DT1L* (zm), Coba 50 €, op omslag met nr 56 (z. str.) en 2x nr 74 (z. str.) in 1906 naar Rome.	12
E 1530 PK	Ranst *DT2L* (zm), Coba 20 €, op prentkaart met nr 81 (z. str.) in 1911	8
E 1531 PK	Rebecq T1L (m), Coba 6 €, op 5c kaart in 1886	2
E 1532 PK	Reckheim T0 (zm), Coba 8 €, op 5c kaart in 1878 met zeldzaam postbuslettertje V van Opgrimbe (zie inhoud) (nog niet vermeld in Porignon)	100
E 1533 0	Reckheim T1L (m/zm), Coba 10 €, op nr 63 (zm)	3
E 1534 0	Redu *DR* T1L (centraal, zm), Coba 10 €, op nr 76 (m/zm)	2
E 1535 0	Redu *DR* T1L (centraal, zm), Coba 10 €, op nr 76 (zm)	3
E 1536 0	Redu *DR* T1L (zm), Coba 8 €, op nr 58 (zm)	3
E 1537 PK	Redu *DT1L* (zm), Coba 30 €, op zichtkaart met nr 56 (z. str.) in 1902	12
E 1538 0	Reeth *DR* T1L (zm), Coba 11 €, op nr 56 (zm)	4
E 1539 0	Reeth *DR* T1L (zm), Coba 11 €, op nr 56 (zm)	4
E 1540 0	Remicourt T0 (zm) centraal, Coba 15 €, op nr 38 (zm)	4
E 1541 0	Renaix 8-hoekig telegraafstempel (zm), op nr 46 scheurtje in zegel hersteld	1
E 1542 PK	Renaix T0 (zm), Coba 2 €, op 5c kaart in 1879	1
E 1543 0	Renaix T0 (zm), Coba 2 €, op nr 46 (zm)	2
E 1544 0	Rendeux *DR* T0 (m), Coba 15 €, op nr 46 (m) kort tandje	2
E 1545 PK	Rendeux *DT2R* (m), Coba 8 €, op zichtkaart met nr 108 (z. str.) in 1914	3
E 1546 PK	Resteigne *DT2L* (zm) aankomststempel op zichtkaart, met nr 83, (z. str.), Coba 12 €	4
E 1547 PK	Rhode Saint-Genèse DU + M/S op vouwbrief met nr 30 (zm), Coba 12 €	3
E 1548 PK	Rhode-St Genèse T1L, Coba 7 €, op aangetekende 10c kaartbrief met bijgekleefd nr 76 in 1910, mooi tijdsdocumentje	3
E 1549 0	Rièzes *DR* T2R (zm), Coba 15 €, op nr 74 (m/zm)	4
E 1550 PK	Rillaer *DT1L* (zm) op 5c kaart, Coba 30 €	8
E 1551 0	Rocheftort T0 (zm) Coba 2 €, op nr 50 (zm)	2
E 1552 PK	Roosbeek T2R (zm) op 5c kaart, Coba 12 €	3
E 1553 0	Rosée *DR* T0 (m/zm), Coba 11 €, op nr 56 (zm)	3
E 1554 0	Rosée *DR* T0 (prachtig), Coba 8 €, op nr 46 (zm)	3
E 1555 0	Rosée *DR* T0 (zm), Coba 15 €, op nr 57 (m)	5
E 1556 0	Rotselaer *DR* T1L (m/zm), Coba 11 €, op nr 56 (zm)	3
E 1557 PK	Rotselaer *DT2L* (zm), Coba 30 €, op zichtkaart met nr 83 (z. str.) in 1911	12
E 1558 0	Roulers 8-hoekig telegraafstempel (zm), op nr 76 (zm)	3
E 1559 PK	Rousbrugge DCa (zm) op niet gefrankeerd briefje, Coba 15 € naar Furnes Dca (Coba 2 €) in 1874	4
E 1560 0	Roux 8-hoekig telegraafstempel (zm) met ?? sterretjes, op nr 46 (m)	1
E 1561 0	Roux T0 (zm), Coba 5 €, op nr 32 (zm), op fragment	2
E 1562 PK	RUMES 13 AOUT 2-S 1884 T0 (m), Coba 8 €, op 5c kaart. Rumes promoveerde tot gemengde ontvangerij op 6/05/1884.	3
E 1563 0	Rupelmonde T0 (zm), Coba 10 €, 2x op paartje van nr 61 (zm) op fragment	3
E 1564 0	Rupelmonde T0 (zm), Coba 4 €, op nr 46 (zm)	2
E 1565 0	Rupelmonde T1L (zm), Coba 6 €, op nr 56 (zm)	2
E 1566 0	Rutten / Russon *DR* T2R B (zm), Coba 30 €, op nr 74 (zm)	10
E 1567 0	Ruysbroeck T0 (zm) Coba 5 €, op nr 50 (zm)	2
E 1568 0	Ruyssede T1L (centraal, zm), Coba 10 €, op nr 76 (zm)	3
E 1569 PK	's Gravenwezel *DT4R 0* (zm), Coba 30 €, op prentkaart in 1913 met nr 108 (z. str.)	8
E 1570 PK	's Gravenwezel *DT4R 0* op prentkaart in 1920 met fout jaarblokje (dagblokje omgekeerd)	5
E 1571 0	Saffelaere *DR* T0 (zm), Coba 50 €, op nr 30 (zm)	15
E 1572 0	Saffelaere *DR* T0 (zm), Coba 50 €, op nr 30 (zm)	15
E 1573 0	Saffelaere *DR* T0 (zm), Coba 50 €, op nr 30 (zm) kort tandje	15
E 1574 PK	Saffelaere T1L (zm), Coba 15 €, op zichtkaart van Saffelaere met nr 53 (zm) in 1902.	5
E 1575 PK	Salzinne (Namur) T0 (m), Coba 8 €, op 5c kaart in 1881	2
E 1576 0	Santbergen T1L (zm), Coba 11 €, op nr 56 (zm)	3

Meer dan 5500 beelden op onze website :
www.vanlooystampauctions.com

Lot	Beschrijving	Inzet
Cirkelstempels		
E 1577 PK	Santhoven T0 (m), Coba 8 € op omslag met strip van 5x nr 54 € in 1893 (=uitgiftejaar) (OBP >100 €)	25
E 1578 0	Santvliet *DR* T0 (zm), Coba 15 €, op nr 46 (zm)	3
E 1579 0	Sart-Dame-Avelines T2R (zm), Coba 19 €, op nr 79 (zm)	5
E 1580 0	Sart-lez-Spa *DR* T0 (zm), Coba 80 €, 2 centrale stempels op verticaal paartje van nr 30 (zm)	50
E 1581 0	Sauvegarde (Ruysbroeck) *DR* T2R (centraal, zm), Coba 12 €, op nr 74 (zm)	4
E 1582 PK	Sauvegarde (Ruysbroeck) *DT1L* (zm), Coba 12 €, op zichtkaart met nr 81 (zm)	4
E 1583 0	Schaerbeek (Brux.) T0 (m/zm), Coba 10 €, op nr 59 (zm)	3
E 1584 0	Schaerbeek 8-hoekig telegraafstempel (zm), op nr 57 (zm), achthoek is bijna rond	3
E 1585 0	Schaerbeek-deux Ponts (Brux) T0 (zm), Coba 4 €, op nr 46 (zm)	2
E 1586 PK	Scheldewindeke T1L (zm), Coba 8 €, op zichtkaart met nr 56 (z. str.) en aankomststempel Velsique-Ruddershove T1L (zm)	5
E 1587 PK	Schellebelle T1L (5x zm), Coba 15 €, op zichtkaart met nr 53 (5x z. str., zeldzame combinatie) en aankomststempel Haelen-lez-Diest T1L	6
E 1588 PK	Scherpenheuvel Montaigu T4R B (zm), Coba 8 €, op prentkaart met nr 83 (z. str.) in 1912. Met aankomststempel Norderwyck-Morkhoven T2R.	4
E 1589 0	Schoorisse *DR* T0 (zm), Coba 80 €, op nr 30 (m) tanding deels weggesneden	15
E 1590 0	Selzaete T1L (m), Coba 5 € op nr 67 (zm)	4
E 1591 0	Selzaete T1L (m/zm), Coba 5 €, op nr 60 (zm)	1
E 1592 0	Seneffe T0 (m/zm), Coba 4 €, op nr 46 (m) ronde hoek	1
E 1593 0	Seny *DR* T0 (m), Coba 10 €, op nr 46 (zm)	3
E 1594 0	Seny *DR* T0 (prachtig), Coba 50 €, op nr 38 (zm)	15
E 1595 0	Seny 3 DEC 14-15 1903 *DR* T1L (prachtig), Coba 15 €, op nr 58 (zm) toen ong. 350 inw.	5
E 1596 PK	Seraing T0 (m), Coba 3 €, op briefomslag met nr 30 in 1881	1
E 1597 PK	Seraing T0 (m), Coba 3 €, op briefomslag met nr 30 in 1883	1
E 1598 PK	Seraing T0 (m), Coba 3 €, op briefomslag met nr 30 in 1883	2
E 1599 0	Seraing T0 (zm), Coba 2 €, op nr 46 (zm)	1
E 1600 0	Seraing T1L (centraal, zm), op nr 66 (zm), OBP 65 €	8
E 1601 0	Seveneeken *DR* T1L (zm), Coba 10 €, op nr 74 (zm)	4
E 1602 PK	Seveneeken *DT1L* (zm), Coba 15 €, op prentkaart met nr 53 (z. str.)	5
E 1603 PK	Seveneeken *DT2L* (zm), Coba 7 €, aankomststempel op prentkaart met nr 81 (z. str.) vanuit Liege in 1911	3
E 1604 0	Séviscourt *DR* T1L (centraal, zm), Coba 15 €, op nr 74 (zm)	5
E 1605 0	Séviscourt *DR* T1L (prachtig), Coba 15 €, op nr 58 (zm)	5
E 1606 0	Sibret T0 (zm), Coba 10 €, op nr 60 (zm)	4
E 1607 0	Signeulx T0 (zm), Coba 8 €, op nr 46 (zm)	3
E 1608 PK	Sinay (Waas) T4R 13 (zm), op 5c kaart, Coba 10 € met aankomststempel Kemseke *DT2R* (zm) Coba 15 €	4
E 1609 0	Sinay T1L (zm), Coba 19 €, op nr 60 (zm)	6
E 1610 0	Sirault T0 (zm) centraal, Coba 30 €, op nr 38 (zm)	8
E 1611 PK	Sivry T0 (zm) op 5c kaart, Coba 6 €	3
E 1612 0	Sleydinge N° 2 Spoor (prachtig), rechthoekig 2x op strip van 4 van nr 80 (zm), OBP 100 € enkele geknotte tandjes	20
E 1613 0	Soheit-Tinlot *DR* T1L (centraal, zm), Coba 10 €, op nr 74 (zm) op fragmentje	3
E 1614 PK	Soheit-Tinlot *DT1L* (m) op 5c kaart in 1905, Coba 15 €	3
E 1615 0	Soignies 8-hoekig telegraafstempel (zm) met 3 sterretjes, op nr 50 (zm)	3
E 1616 0	Soignies T0 (m/zm), Coba 2 €, op nr 46 (zm)	1
E 1617 0	Soignies T0 (zm), Coba 2 €, op nr 57 (zm)	1
E 1618 0	Somergem T0 (zm) Coba 10 €, op nr 47 (zm)	3
E 1619 0	Somergem T1L (zm), Coba 10 €, op nr 57 (zm)	3

Lot	Beschrijving	Inzet
E 1620 PK	Sottegem DCa (zm), Coba 8 €, op 5c kaart in 1872	3
E 1621 PK	Sottegem T0 (zm) op 5c kaart in 1892, Coba 4 €	1
E 1622 0	Sottegem T1L (m/zm), Coba 5 €, op nr 59 (zm)	2
E 1623 0	Sottegem T1L (zm), Coba 3 €, op nr 56 (zm)	1
E 1624 0	Souvret T2R (zm), Coba 19 €, op nr 79 (zm)	6
E 1625 0	Spa T0 (m/zm), Coba 2 €, op nr 59 (zm)	1
E 1626 PK	Spa T1L (zm) op zichtkaart van Spa met nr 56 (z. str.), met aankomststempel Liers *DT1L* (zm) Coba 7 €	3
E 1627 0	St - Ghislain 8-hoekig telegraafstempel(zm), op nr 57 (zm), tanding onregelmatig	1
E 1628 PK	St Agatha-Berchem Berchem -Ste Agathe T4R B (zm) op kaart met nr 110 (z. str.), Coba 8	3
E 1629 PK	St Amand T0 (zm), Coba 10 €, op 5c kaart in 1878	4
E 1630 0	St Bernard T0 (prachtig) Coba 10 €, op nr 51 (zm)	6
E 1631 0	St Bernard T0 (zm), Coba 8 €, op nr 57 (zm) kort tandje	3
E 1632 0	St Bernard T2R (centraal, zm), Coba 10 €, op nr 78 (zm)	4
E 1633 PK	St Denis-Bovesse T0 (zm), Coba 12 € op omslag met 2x nr 45 in 1888	4
E 1634 PK	St Denis-Bovesse T1L (zm), Coba 14 € op aangetekende omslag met nr 77 in 1910	6
E 1635 0	St Denis-Westrem T1L (zm), Coba 6 €, op nr 56 (zm)	2
E 1636 PK	St Denis-Westrem T1L (zm), Coba 8 €, op 5c kaart in 1903	3
E 1637 PK	St Genesius-Rhode Rhode-St Genèse T4R B (zm) op 5c kaart, Coba 3 €	1
E 1638 0	St Genois T1L (zm), Coba 8 €, op nr 57 (zm) op fragment	3
E 1639 0	St Gerard 6-hoekig telegraafstempel (zm), op nr 49 (zm)	2
E 1640 0	St Gérard T2R (centraal, zm), Coba 8 €, op nr 75 (zm)	3
E 1641 0	St Ghislain T0 (zm), Coba 2 €, op nr 46 (zm)	2
E 1642 0	St Ghislain T1L (m), Coba 2 €, op nr 59 (zm)	1
E 1643 PK	St Gilles (Place du Sud) T1L (zm) op zichtkaart met nr 53 (z. str.), Coba 8 € (stempel minder dan 2 jaar gebruikt)	3
E 1644 0	St Gilles-Belles-Monnaie T0 (zm), Coba 5 €, op nr 64 (zm) kort tandje	2
E 1645 0	St Gilles-Brux. (Ch. Charleroi) T1L (zm), Coba 2 €, op nr 63 (zm)	2
E 1646 PK	St Gilles-Waes DCa (zm), Coba 15 €, op 5c kaart in 1877 met postbuslettertje S van Sint-Pauwels (zie inhoud)	15
E 1647 PK	St Gilles-Waes T0 (zm), Coba 8 €, op 5c kaart in 1885 met postbuslettertje U van La Clinge (zie inhoud)	12
E 1648 PK	St Gilles-Waes T0 op 5c kaart, Coba 6 €	1
E 1649 PK	St Hubert DCa (zm), Coba 16 €, op vouwbrief met nr 30 (zm) in 1874	5
E 1650 0	St Hubert T0 (zm), Coba 2 €, op nr 46 (zm)	2
E 1651 PK	St Joris-ten-Distel T4R 7 (zm), Coba 12 €, op omslagje met nr 110 (z. str.) in 1914	4
E 1652 0	St Josse T. N. Brux. (Av. Astronomie) T0 (centraal, prachtig), Coba 4 €, op nr 46 (zm) kort tandje	2
E 1653 PK	St Josse-ten-Noode (Ch. De Louvain) T1L op 5c kaart in 1904, Coba 6, met aankomststempel Bruxelles Arrivée T1L (zm), Coba 15 €	4
E 1654 PK	St Josse-ten-Noode (R. du Meridien) T1L (zm) op 15c kaart (zm), bijgekleefde mengfrankering met nr 53 (z. str.) en nr 55 (paartje) naar Bologna OBP +60 €	10
E 1655 0	St Josse-ten-noode (R. du meridien) T1L (zm), Coba 2 €, op nr 59 (zm)	1
E 1656 0	St Josse-ten-noode (R. du meridien) T1L (zm), Coba 2 €, op nr 61 (m/zm) kort tandje	1
E 1657 0	St Laurent T1L (zm), Coba 8 €, op nr 56 (zm)	3
E 1658 0	St Leger T0 (zm), Coba 4 €, op nr 46 (zm)	2
E 1659 PK	St Leonard *DT1L* (zm), Coba 30 €, op zichtkaart met nr 56 (zm) in 1903 naar Frankrijk	12
E 1660 0	St Medard T0 (zm), Coba 8 €, 2x op paartje van nr 46 (zm) één zegel met scheurtje	3
E 1661 PK	St Nicolas DCa op 5c kaart in 1873, Coba 2 €	1
E 1662 PK	St Nicolas T0 (zm) op 5c kaart in 1892	1

Meer dan 5500 beelden op onze website :
www.vanlooystampauctions.com

Lot	Beschrijving	Inzet	Lot	Beschrijving	Inzet
Cirkelstempels			E 1711	PK Tilly T1L (m), Coba 30 €, op prentkaart in 1907 met nr 56 (z. str., eerder laat gebruikt)	8
E 1663	0 St Nicolas T1L (zm), Coba 1 €, op nr 65 (zm)	2	E 1712	0 Tintigny T0 (zm), Coba 8 €, op nr 46 (zm)	3
E 1664	0 St Nicolas T1L (zm), Coba 1 €, op nr 76 (zm)	1	E 1713	PK Tintigny T2R, Coba 8 €, op prentkaart met nr 83 (z. str.) met aankomststempel Oeudeghien *DT2R* (zm), Coba 10 €	4
E 1665	0 St Symphorien *DR* T1L (zm), Coba 15 €, op nr 74 (zm)	5	E 1714	0 Tirlémont (centre) T0 (centraal, zm) Coba 8 €, op nr 50 (zm)	3
E 1666	0 St Trond T1L (zm), Coba 2 €, op nr 60 (zm)	1	E 1715	0 Tirlémont (Centre) T0 (centraal, zm), Coba 6 €, op nr 46 (zm)	3
E 1667	PK Statte (Huy) T1L (m), Coba 12 € op 5c kaart in 1897	3	E 1716	0 Tirlémont (Station) T0 (centraal, zm), Coba 4 €, op nr 46 (zm)	2
E 1668	PK STAVE 7 JUIN 16-17 06 T1L (zm), Coba 50 €, op prentkaart met nr 56 (z. str.) in 1906. De gemengde ontvangerij STAVE startte op 19/01/1906. Met aankomststempel Ermeton-sur-Biert	15	E 1717	0 Tirlémont T0 (m/zm) centraal, Coba 2 €, op nr 38 (zm)	2
E 1669	0 Ste Cécile T0 (zm), Coba 8 €, op nr 46 (zm)	3	E 1718	PK Tongerlo (Anvers) *DT2L* (zm), Coba 15 €, op zichtkaart van Congo met nr 83 (zm)	5
E 1670	PK Ste CROIX 4 JUIN 21-22 07 T1L (zm), Coba 8 €, op zichtkaart met nr 56. Deze ontvangerij opende op 24/05/1907.	5	E 1719	0 Tongerlo (Anvers) 14-15 6 NOVE 10 *DR* T2L (zm), Coba 11 €, op nr 55 (zm) laat gebruikt. Bemerk datum op 6° dag na invoering instructies dd 19/10/1910.	4
E 1671	PK Ste Katelijne-Waver Wavre-Ste Cath. T4R B (zm), Coba 15 €, op zichtkaart met nr 83	5	E 1720	0 Tongres T1L (m/zm), Coba 2 €, op nr 65 (zm) kort tandje	2
E 1672	0 Ste Marie-sur-Semois *DR* T1L (zm), Coba 30 €, op nr 74 (prachtig)	10	E 1721	PK TOURINNES-St-LAMBERT 11-12 5 V 13 *DT2R* (zm), Coba 15 €, op 5c kaart. In mei 1913 nog steeds sterstempel terwijl Tourinnes-St-Lambert reeds promoveerde tot onderontvangerij op 28/3/1913.	10
E 1673	PK Steenhuffel *DT2L* (zm), Coba 25 €, op prentkaart met nr 81 (z. str.) in 1910	10	E 1722	PK Trazegnies T1L (zm), Coba 14 €, op recobrief met aantekenstrookje en nr 61, OBP 20 €, in 1904	8
E 1674	0 Steenockerzeel *DR* T1L (zm), Coba 8 €, op nr 74 (zm)	3	E 1723	PK Trembleur T2R (zm), Coba 10 €, op prentkaart met nr 83 (z. str.) in 1913	4
E 1675	PK Steenockerzeel *DT1L* (zm), Coba 15 €, op zichtkaart met kasteel van Steenockerzeel met nr 53 (z. str.) in 1904.	8	E 1724	PK Trivières T1L (zm), Coba 15 €, op zichtkaart met nr 53 (z. str.)	4
E 1676	0 Stekene T1L (m/zm), Coba 10 €, op nr 59 (zm)	3	E 1725	0 Turnhout 8-hoekig telegraafstempel (zm) met 2 sterretjes, op nr 76 (zm)	3
E 1677	PK Surice T1L (zm, met fout maandblokje) in 1899, Coba 10 € op omslag met 5x 55 (zm) OBP 150 €	25	E 1726	0 Turnhout T0 (zm), Coba 2 €, op nr 46 (zm)	1
E 1678	0 Sweveghem (zm) Coba 10 €, op nr 67 (zm)	5	E 1727	PK Turnhout T1L (m), op omslag met 5x nr 74 (z. str.), OBP 30 €, naar Frankrijk in 1907	6
E 1679	0 Sweveghem T0 (m/zm), Coba 8 €, op nr 46 (zm)	2	E 1728	PK Uccle T1L (zm), Coba 4 €, op prentkaart met nr 81 (z. str.) in 1909 met stempel T en strafportzegel in Luxemburg	2
E 1680	0 Sweveghem T2L (centraal, zm), Coba 10 €, op nr 78 (m/zm) enkele geknotte tandjes	3	E 1729	0 Uccle T2L (zm), Coba 19 €, op nr 79 (zm)	6
E 1681	0 Synghem T1L (m/zm), Coba 8 €, op nr 58 (zm)	3	E 1730	0 Vaudignies-Neufmaison 6-hoekig telegraafstempel (zm), op nr 57 (zm), tanding onregelmatig	2
E 1682	0 Tamines T1L (zm), Coba 2 €, op nr 75 (zm)	1	E 1731	0 Vaulx 21 AVRIL 8-M 1879 T0 (zm), Coba 10 €, op nr 31 (zm) op fragment. Vaulx startte als gem. ontvangerij op 10/4/1877.	3
E 1683	0 Tamise T0 (zm), Coba 3 €, op nr 56 (zm)	1	E 1732	PK Vaux-sous-Chèvremont T1L (zm), Coba 12 € op zichtkaart van Chèvremont met nr 56 (z. str.) in 1900	4
E 1684	PK Tamise T0 (zm), Coba 8 €, op 5c kaart in 1878, bemerk stempeltje in rechthoek "RELAIS DE RUPPELMONDE"	1	E 1733	PK Veerle *DT1L* (zm), Coba 24 €, op omslag met nr 58 in 1903	5
E 1685	0 Tamise T1L (m), Coba 5 €, op nr 65 (zm)	2	E 1734	PK Velaine-sur-Sambre T2R (zm), Coba 15 €, op 5c kaart in 1914	4
E 1686	0 Tamise T1L (zm), Coba 4 €, op nr 58 (zm)	2	E 1735	0 Velaines *DR* T0 (zm), Coba 80 €, op nr 30 (zm)	40
E 1687	0 Templeuve 8-hoekig telegraafstempel (zm) met 2 sterretjes, op nr 56 (zm)	3	E 1736	0 Veldwezelt *DR* T2R (zm), Coba 30 €, op nr 76 (zm)	8
E 1688	0 Templeuve DCa met maand schuin, binnencirkel weggesleten (zm), Coba 15 €, op nr 30 (zm)	6	E 1737	PK Verviers (Station) T0 (zm) op brief met nr 30 in 1884	1
E 1689	0 Temploux *DR* T1L (m/zm), Coba 8 €, op nr 58 (zm)	3	E 1738	PK Verviers (station) T1L (m), op 10c kaartbrief met aankomststempel Dolhain-Limbourg T1L (zm), Coba 2 €	1
E 1690	PK Temploux *DT1L* (zm), Coba 30 €, op zichtkaart met het kasteel van Temploux met nr 53 (zm) in 1906	10	E 1739	PK Vielsalm T0 (zm), Coba 7 €, op omslag met nr 48 naar Paris in 1889	3
E 1691	PK Termonde T0 (m), op 5c kaart met aankomststempel Baesrode T0, Coba 4 €	1	E 1740	0 Vielsalm T1L (zm), Coba 5 €, op nr 75 (zm)	2
E 1692	0 Termonde T0 (zm), Coba 2 €, op nr 46 (zm)	1	E 1741	0 Vieux-Dieu T1L (zm), Coba 4 €, op nr 58 (zm) op fragment	1
E 1693	0 Termonde T1L (m/zm), Coba 2 €, op nr 63 (zm)	1	E 1742	PK Vieux-Turnhout T1L (m), Coba 25 €, op nr 74 (z. str.) op zichtkaart met kerk van Oud Turnhout, naar Duisburg	8
E 1694	PK Ternath T1L op 5c kaart naar Allemagne met bijgekleefd nr 28, OBP 25	4	E 1743	PK Ville-Pommeroeul T1L (zm), Coba 15 €, op omslagje met nr 57 (z. str.) in 1898	5
E 1695	PK Terwagne DCa (zm), Coba 15 €, op 5c kaart in 1876	4	E 1744	0 Ville-Pommeroeul T2R (m/zm), Coba 19 €, op nr 79 (zm)	5
E 1696	PK Tessenderloo DCa (zm) op 5c kaart in 1877, Coba 15 €	3	E 1745	PK Villers-la-Tour *DT4R 7* (zm), Coba 25 €, op prentkaart met nr 108 (z. str.)	8
E 1697	0 Tessenderloo T1L (m/zm), Coba 10 €, op nr 60 (zm)	3	E 1746	0 Villers-la-Ville T2R (zm), Coba 15 €, op nr 74 (zm)	4
E 1698	PK Testelt *DT1L* (zm), Coba 30 €, op 5c kaart in 1902	10	E 1747	PK Villers-le-Bouillet T1L (zm), Coba 20 €, op briefomslag met nr 58 (z. str.) in 1902	5
E 1699	0 Theux T0 (prachtig), Coba 4 €, op nr 46 (zm)	2	E 1748	PK Villers-le-Gambon T0 (m) op briefomslag met nr 30, Coba 22 €	4
E 1700	0 Theux T1L (m/zm), Coba 5 €, op nr 78 (m)	2			
E 1701	0 Theux T2R (zm), Coba 4 €, op nr 74 (zm)	2			
E 1702	0 Thielen T0 (zm), Coba 4 €, op nr 46 (zm)	2			
E 1703	0 Thielen T2R (zm), Coba 8 €, op nr 74 (zm)	3			
E 1704	0 Thielrode T2R (m), Coba 15 €, op nr 79 (zm)	5			
E 1705	PK Thimister-Clermont T0 (zm) op 10c omslagje, Coba 8 €	3			
E 1706	PK Thourout DCa (zm), Coba 12 €, op omslag met nr 30	4			
E 1707	0 Thuin T0 (zm) Coba 2 €, 2x op paartje van nr 47 (zm) tanding onregelmatig	2			
E 1708	PK Tieghem T1L (m), Coba 15 €, op nr 53 (z. str.) op zichtkaart met standbeeld in Tieghem	3			
E 1709	0 Tilff T0 (zm), Coba 4 €, op nr 46 (zm)	2			
E 1710	PK Tilleur T0 (zm), Coba 4 €, op firmakaart in 1894 met nr 68 (zm) (OBP 45 €)	5			

Lot	Beschrijving	Inzet
Cirkelstempels		
E 1749 0	Villers-le-Temple *DR* T1L (zm), Coba 11 €, op nr 56 (zm) kort tandje	4
E 1750 0	Villers-le-Temple *DR* T2L (zm), Coba 15 €, op nr 74 (zm)	5
E 1751 PK	Villers-Perwin *DT1L* (zm), Coba 15 €, op zichtkaart met nr 81 (z. str.) in 1908	5
E 1752 PK	Villers-Perwin *DT1L* (zm), op kaart met nr 53 (z. str.), Coba 25 €	10
E 1753 0	Virton T0 (centraal, zm), Coba 2 €, op nr 46 (m) tanding onregelmatig	1
E 1754 0	Visé T0 (m/zm) centraal, Coba 4 €, op nr 38 (zm)	2
E 1755 PK	Vlaamsch Hoofd Tete de Flandre T4R B (zm), Coba 50 €, op prentkaart met nr 81 (z. str.)	15
E 1756 PK	Vlaamsch Hoofd Tete de Flandre T4R B op zichtkaart met nr 110, Coba 30 €	5
E 1757 PK	Vlamertinghe T2L (m), Coba 20 €, op briefomslag met nr 76 (z. str.) in 1911 naar Engeland	4
E 1758 0	Vlesenbeke *DR* T1L (zm), Coba 15 €, op nr 74 (zm)	5
E 1759 0	Vlesenbeke *DR* T2R (m/zm), Coba 30 €, op nr 79 (m/zm)	5
E 1760 PK	Vliermael *DT1L* (zm) op zichtkaart met nr 53, zeldzaam, Coba 50 €.	15
E 1761 0	Voneche *DR* T0 (zm), Coba 15 €, op nr 46 (zm)	3
E 1762 0	Voneche *DR* T1L (m/zm), Coba 50 €, op nr 58 (zm)	15
E 1763 0	VORST 8 JUILLET 11-12 02, *DR* T1L (prachtig), Coba 80 €, op nr 58 (zm) op eerste dag van dit overdraagkantoor dat minder dan één jaar stempel 'Vorst' gebruikte, (nadien Vorst- Campine)	35
E 1764 0	Vroenhoven *DR* T1L (centraal, zm), Coba 15 €, op nr 74 (m) tanding rafelig	4
E 1765 0	Vroenhoven *DR* T1L (zm), Coba 11 €, op nr 83 (zm)	4
E 1766 PK	WACHTEBEKE 16 MARS ?-S 1876 T0 (zm), Coba 8 €, op 5c kaart in 1876. Deze onderontvangerij startte enkele dagen vroeger, op 13/03/1876.	4
E 1767 0	Wachtebeke T1L (m/zm), Coba 8 €, op nr 58 (zm)	3
E 1768 PK	Wacken T0 (zm), Coba 15 €, op omslagje met nr 57 in 1895, naar Baron de Montblanc, Sénateur	4
E 1769 0	Waelhem *DR* T1L + (zm), Coba 10 €, op nr 74 (zm)	5
E 1770 PK	Waelhem *DT1L* (zm), Coba 20 €, op prentkaart met nr 56 (z. str.) in 1907	5
E 1771 PK	Waereghem DCa op 5c kaart in 1873, Coba 4 €	1
E 1772 PK	Waereghem DCa op 5c kaart in 1875, Coba 4 €	1
E 1773 PK	Waereghem DCa op 5c kaart in 1884, Coba R (100 €). Kaart vanuit Anvers (T0) via Gand (T0) en Wacken (T0) naar Waereghem waar nog met dubbelcirkel werd afgestempeld.	25
E 1774 0	Waereghem T0 (zm), Coba 2 €, op nr 46 (zm)	2
E 1775 0	Waereghem T1L (zm), Coba 2 €, op nr 65 (zm)	2
E 1776 PK	Waerloos *DT4R 13* (zm), Coba 30 €, aankomststempel op zichtkaart met nr 83 (z. str.) in 1912	8
E 1777 PK	Waerschoot DCa (zm) op briefomslag met nr 30, Coba 12 €	3
E 1778 PK	Waesmunster T1L (m), Coba 10 €, op firmakaart met nr 56 (z. str.) in 1904	3
E 1779 0	Waesmunster T1L (zm), Coba 10 €, op nr 61 (zm)	3
E 1780 0	Wagnelée-Chassart T0, (zm), Coba 15 €, op nr 30 (zm)	4
E 1781 PK	Walcourt T0 (m), op 5c kaart in 1893	1
E 1782 0	Walcourt T0 (zm), Coba 2 €, op nr 46 (zm)	1
E 1783 0	Walcourt T0 (zm), Coba 5 €, 2x op paartje van nr 40 (zm) OBP 80 €	20
E 1784 0	Walcourt T1L (m/zm), Coba 2 €, op nr 74 (zm)	1
E 1785 0	Wandre T0 (centraal, zm), Coba 4 €, op nr 46 (zm)	2
E 1786 0	Wanlin *DR* T1L (m/zm), Coba 10 €, op nr 58 (zm)	3
E 1787 0	Wanlin *DR* T1L (zm), Coba 10 €, op nr 58 (zm)	4
E 1788 0	Wanlin *DR* T1L (zm), Coba 10 €, op nr 58 (zm)	4
E 1789 PK	Wanlin *DT1L* (zm) op zichtkaart met nr 53 (z. str.), Coba 30 €.	8
E 1790 PK	Warcoing T0 (zm), Coba 6 €, spoedzending op 5c kaart in 1892 met bijgekleefd nrs 45 en 46 (2x)	5
E 1791 PK	Waremmes DCa op 5c kaart in 1875, Coba 8 €	3
E 1792 PK	Warnant-Dreye DCa (zm) op 5c kaart, Coba 15 €	4
E 1793 PK	Wasmes DCa (zm), Coba 8 €, op deel van vouwbrief met nr 30 (zm) in 1875	3
E 1794 0	Wasmes T0 (m/zm), Coba 2 €, op nr 46 (zm)	1

Lot	Beschrijving	Inzet
E 1795 0	Wasmes T1L (zm), Coba 2 €, op paartje van nr 77 (zm)	2
E 1796 PK	Wasseiges T0 (zm), Coba 8 €, op 10c kaartbrief in 1885	3
E 1797 0	Waterloo T0 (centraal, zm), Coba 2 €, op nr 46 (zm)	2
E 1798 0	Waterloo T0 (zm), Coba 2 €, op nr 59 (zm) enkele geknotte tandjes	1
E 1799 0	Watermael 6-hoekig telegraafstempel (zm), 3x op strip van 3 van nr 46 (zm)	3
E 1800 PK	Watermael T1L (zm), Coba 9 €, op 10c briefomslag met bijgekleefd nrs 74 en 83 (beide z. str.) in 1909 naar Duitsland	4
E 1801 PK	Watermael-Boitsfort T1L (zm), Coba 8 €, op zichtkaart met nr 53 (z. str.)	3
E 1802 PK	Watervliet T1L (zm) op briefje (zm), met nr 56 2x (z. str.), Coba 15 €	4
E 1803 0	Waulsort T1L (zm), Coba 8 €, op nr 74 (zm)	3
E 1804 PK	Waulsort T1L (zm), Coba 8 €, op zichtkaart met nr 74 (z. str.) in 1906 naar Paris	3
E 1805 0	Wavre T0 (centraal, zm), Coba 2 €, op nr 46 (zm) tanding deels weg	1
E 1806 0	Wavre T2R (zm), Coba 5 €, op nr 75 (zm)	3
E 1807 PK	Wavre-notre-Dame T0 op 5c kaart in 1882, Coba 15 €	3
E 1808 0	Weelde *DR* T1L + (zm), Coba 25 €, op nr 74 (zm) kort tandje	5
E 1809 0	Weelde *DR* T2R (zm), Coba 30 €, op nr 115 (zm)	5
E 1810 0	Welkenraedt T0 (zm) centraal, Coba 8 €, op nr 38 (zm)	3
E 1811 PK	Welkenraedt T0 (zm), Coba 12 €, op vouwbrief met nr 30 in 1883	4
E 1812 PK	Welkenraedt T0 (zm), Coba 8 €, op 10c briefomslag met bijgekleefd nrs 56 en 57 (z. str.) in 1894 naar Cöln	5
E 1813 PK	Wellin DCa (zm), Coba 10 €, op vouwbrief met nr 30 (zm) in 1874	4
E 1814 PK	Wepion *DT1L* (zm), Coba 30 €, op zichtkaart van de Maas te Wépion met nr 56 (z. str.). Bemerkt de 2 stempels BRUXELES ARRIVEE met verschillend jaartal.	8
E 1815 0	Wepion T1L (zm), Coba 8 €, op nr 74 (zm)	3
E 1816 PK	Werchter T1L (zm) op nr 58 (zm), Coba > 25 € op zichtkaart van kerk te Werchter, naar Suisse	10
E 1817 PK	Werchter T1L (zm), Coba 25 €, op zichtkaart van Werchter met nr 56 (z. str.).	8
E 1818 0	Wervicq DCa (zm), Coba 4 €, op nr 46 (zm) hoektandje	2
E 1819 PK	Wesemael *DT2L* (m), Coba 30 €, op 5c kaart in 1911	8
E 1820 PK	WESEMAEL 14 OCTO 13-14 05 *DT1L* (zm), Coba 30 €, op zichtkaart met 2x nr 53 (z. str.). Dit overdraagkantoor startte op 23/08/1905.	10
E 1821 0	Wesembeek-ophem T1L (zm), Coba 8 €, op nr 74 (zm)	3
E 1822 PK	Wespelaer DCa (zm), Coba 14 €, op omslagje met nrs 30 en 31 naar Engeland in 1874	4
E 1823 0	Wespelaer T0 (m/zm), Coba 8 €, op nr 46 (zm)	3
E 1824 PK	Wespelaer T0 (zm), op 5c kaart in 1885 met bijgekleefd n° 45, Coba 8 €, naar Paris met grensstempel Erquelines à Paris	3
E 1825 0	West-Roosebeke *DR* T0 (zm), Coba 30 €, op nr 57 (m/zm)	8
E 1826 0	West-Roosebeke T1L (centraal, zm), Coba 10 €, op nr 74 (zm)	3
E 1827 PK	WESTENDE (BAINS) 9 AOUT 10-11 05 T1L (zm), Coba 20 € op zichtkaart van Westende met 2x nr 56 naar Frankrijk. De naam WESTENDE (BAINS) werd gebruikt vanaf 1/08/1905.	8
E 1828 0	Westerloo T0 (centraal, zm), Coba 4 €, op nr 46 (zm)	2
E 1829 0	Westerloo T0 (zm), Coba 10 €, op nr 39 (zm)	4
E 1830 0	Westmalle *DR* 2xT1L (m/zm), Coba 11 €, op paartje van nr 55 (m) plooi	3
E 1831 0	Westmalle *DR* T1L (m), Coba 10 €, op nr 63 (zm)	3
E 1832 PK	Westmalle *DT1L* (zm), Coba 8 €, op krantenbandje met nr 81 in 1908	3
E 1833 PK	Westmeerbeek *DT1L* (zm), Coba 15 €, op 5c kaart in 1903	5
E 1834 PK	Westmeerbeek *DT2R* (m) op prentkaart met nr 81 (z. str.), Coba 15 €.	4
E 1835 0	Wetteren T0 (prachtig) Coba 5 €, op nr 47 (zm)	2

Meer dan 5500 beelden op onze website :
www.vanlooystampauctions.com

Lot	Beschrijving	Inzet	Lot	Beschrijving	Inzet
Cirkelstempels			E 1875 0	Ypres 8-hoekig telegraafstempel(zm), op nr 57 (zm), kort tandje	1
E 1836 0	Wetteren T1L (m/zm), Coba 5 €, op nr 59 (zm)	2	E 1876 0	Ypres T0 (zm), Coba 2 €, op nr 46 (zm)	1
E 1837 0	Wetteren T1L (zm), Coba 5 €, op nr 60 (zm)	2	E 1877 0	Yves-Gomezée T0 (zm), Coba 8 €, op nr 46 (zm)	3
E 1838 0	Wetteren T1L (zm), Coba 5 €, op nr 65 (zm)	4	E 1878 0	Yvoir T0 (m/zm), Coba 4 €, op nr 46 (zm)	1
E 1839 PK	Wichelen T0, Coba 8 €, op omslagje met Engelstalige inhoud met nr 30 in 1881	4	E 1879 0	Zarren *DR* T0 (m), Coba 10 €, op nr 46 (zm)	3
E 1840 0	Wideumont T1L (centraal, zm), Coba 8 €, op nr 74 (zm)	3	E 1880 0	Zarren *DR* T1L (m), Coba 15 €, op nr 57 (zm)	2
E 1841 PK	WIEZE 14 JUNI 10-11 1903 *DT1L* (zm), Coba 30 €, op prentkaart met nr 53 (z. str.). Dit afgiftekantoor startte op 25/11/1902.	10	E 1881 0	Zarren *DR* T1L (m), Coba 15 €, op nr 58 (zm) maanblokje omgekeerd	4
E 1842 0	Willebroeck T0 (centraal, zm), Coba 2 €, op nr 46 (zm)	2	E 1882 PK	Zedelghem T0 (zm), Coba 15 €, op krantenbandje met nr 43 in 1888	5
E 1843 0	Winenne T1L (m), Coba 12 €, op nr 58 (m)	3	E 1883 PK	Zeelhem T1L (m), Coba 20 €, op 5c kaart in 1905	4
E 1844 PK	Winghe-St Georges T1L (m), Coba 12 €, op 10c kaartbrief in 1897	4	E 1884 0	Zelee T0 (zm), Coba 2 €, op nr 46 (zm)	2
E 1845 0	WODECQ 22 NOV 1-S 1880 *DR* T0 (zm), Coba 80 €, op nr 30 (zm) enkele geknotte tandjes. Was overdraagkantoor van 11/10/1880-19/4/1881.	35	E 1885 0	Zelee T0 (zm), Coba 4 €, op nr 57 (zm)	2
E 1846 0	Woluwe-St Lambert T0 (centraal, zm), Coba 8 €, op nr 46 (zm) tanding deels weg	2	E 1886 PK	Zoerle-Parwijs *DT4R 7* (zm) aankomststempel, Coba 7 €, op zichtkaart met nr 110 (z. str.)	3
E 1847 PK	Wolverthem T1L (zm), Coba 12 €, op briefomslag met voorgedrukt nr 58 in 1905	3	E 1887 PK	Zoersel *DT4R 13* (zm), Coba 25 € op 5c kaart in 1919 (onderwerp: duivensport)	4
E 1848 0	Wommelghem *DR* T1L (m), Coba 15 €, op nr 57 (zm)	4	E 1888 0	Zolder *DR* T0 (zm) centraal, Coba 100 €, op nr 39 (zm)	25
E 1849 0	Wommelghem *DR* T1L (m/zm), Coba 11 €, op nr 56 (zm)	3	E 1889 0	Zolder *DR* T1L (zm), Coba 8 €, op nr 58 (zm)	3
E 1850 0	Wommelghem *DR* T1L (m/zm), Coba 15 €, op nr 57 (zm)	5	E 1890 0	Zolder *DR* T2R (zm), Coba 15 €, op nr 83 (zm)	4
E 1851 0	Wommelghem *DR* T1L (m/zm), Coba 15 €, op nr 57 (zm)	5	E 1891 PK	Zolder *DT1L* (zm), Coba 16 €, op rouwbriefje met nr 74 in 1910	4
E 1852 0	Wommelghem *DR* T1L (m/zm), Coba 8 €, op nr 74 (m/zm)	2	E 1892 PK	Zolder *DT2R* (zm) op prentkaart met nr 108, Coba 15 €	4
E 1853 0	Wommelghem *DR* T1L (zm), Coba 11 €, op nr 56 (zm)	4	E 1893 0	Zonhoven *DR* T0 (zm), Coba 50 €, op nr 30 (zm)	15
E 1854 0	Wommelghem *DR* T1L (zm), Coba 6 €, op nr 83 (zm)	2	E 1894 0	Zonnebeke *DR* T0 (m/zm), Coba 15 €, op nr 57 (zm)	3
E 1855 0	Wommelghem *DR* T1L (zm), Coba 8 €, op nr 58 (m/zm) tanding onregelmatig, lichte maar leesbare stempel	3	E 1895 0	Zonnebeke *DR* T0 (zm), Coba 15 €, op nr 46 (zm) kort tandje	3
E 1856 PK	Wommelghem *DT1L* (zm), Coba 15 €, op 5c kaart in 1908	4	E 1896 0	Zonnebeke *DR* T0 (zm), Coba 30 €, op nr 30 (zm) ronde hoek	8
E 1857 PK	Wommelghem *DT1L* (zm), Coba 15 €, op prentkaart met nr 56 (strookje bovenaan) in 1902	4	E 1897 0	Zonnebeke 22 MARS 2-S 1882 *DR* T0 (zm), op nr 28 (niet reglementair, zegel voor drukwerk,zeldzaam)	6
E 1858 PK	Wommelghem *DT1L* (zm), Coba 8 €, op prentkaart met nr 81 in 1908	3	E 1898 PK	Zout-Leeuw Léau T4R B (m), Coba 12, op 10c kaartbrief in 1911	4
E 1859 PK	Wonck *DT1L* (zm), Coba 25 €, op zichtkaart met nr 53 (z. str.) in 1906	8	E 1899 PK	Zwynaerde *DT1L* (zm) op zichtkaart met nr 56 (z. str.), Coba 50 €.	15
E 1860 0	Wondelgem *DR* T1L (zm), Coba 15 €, op nr 58 (zm)	4	E 1900 0	Zwyndrecht *DR* T0 (zm), Coba 50 €, op nr 30 (zm)	25
E 1861 PK	WONDELGEM 26 SEPT 12-13 1899 *DT1L* (zm) op zichtkaart met nr 56 (z. str.), Coba 30 € (Wondelgem opende op 11/4/1899)	12	E 1901 PK	Zwyndrecht *DT0* (zm) op 10c kaartbrief, Coba 15 €	5
E 1862 0	Woumen *DR* T1L (zm), Coba 15 €, op nr 58 (zm)	4	E 1902 PK	Zwyndrecht T1L (zm), op kaart met nr 56 (z. str.) Coba 6 € met aankomststempel Brasschaet (polygone) *DT1L* (zm) in 1904 (wordt onderontvangerij op 17/03/1905)	4
E 1863 PK	Woumen *DT1L* (zm), Coba 15 €, op prentkaart met nr 53 (zm)	4	Speciale/ Fout gebruikte stempels		
E 1864 0	Wuestwezel T0 (centraal, m/zm), Coba 8 €, op nr 46 (zm)	3	E 1903 0	Aeltre 2x griffe op paartje van nr 59 (zm)	2
E 1865 0	Wuestwezel T0 (zm) centraal, Coba 15 €, op nr 38 (zm)	4	E 1904 0	"Bruxelles 13 ??? journaux" op nr 77 afgestempeld in 3 lijnen	2
E 1866 PK	"WULVERINGHEM 22 SEPT 1-S 1884" T0 (zm), Coba 22 € (volgens NIPA R.) op omslagje met inhoud en rode lakzegel, met nr 38. Deze onderontvangerij startte op 25/2/1884.	15	E 1905 0	"Bruxelles 18 AVRIL 07 journaux" op nr 78 (zm) afgestempeld in 3 lijnen	2
E 1867 0	Wulveringham T1L (m/zm), Coba 8 €, op nr 74 (zm)	3	E 1906 0	BRUXELLES 18 SEPT 71 dubbelcirkel op nr 21 OBP 150 €	24
E 1868 0	Wyneghem T0 (centraal, m/zm), Coba 8 €, op nr 46 (met gebuur zm)	3	E 1907 0	"Bruxelles 2 MARS journaux" op nr 74 afgestempeld in 3 lijnen met omgekeerd datumblokje	2
E 1869 0	Wyneghem T1L (m), Coba 10 €, op nr 63 (zm)	4	E 1908 0	"Bruxelles 28 SEPT 03 journaux" op nr 58 afgestempeld in 3 lijnen	2
E 1870 0	Wyneghem T1L (m), Coba 8 €, op nr 58 (zm)	3	E 1909 0	"Bruxelles 7 FEVR 09 journaux" op nr 65 afgestempeld in 3 lijnen	3
E 1871 0	Wyneghem T1L (m/zm), Coba 10 €, op nr 59 (zm)	3	E 1910 0	"Bruxelles 7 MAI journaux" op nr 58 afgestempeld in 3 lijnen	2
E 1872 0	Wynkel-St Eloy *DR* T0 (m/zm), Coba 50 €, op nr 30 (zm)	8	E 1911 0	"Bruxelles 7 SEPT journaux" op nr 56 afgestempeld in 3 lijnen	2
E 1873 0	Wynkel-St Eloy *DR* T0 (m/zm), Coba 50 €, op nr 30 (zm) enkele geknotte/ tandjes	8	E 1912 0	Lophem : nr 26 (m) tanding rafelig, afgestempeld in rechthoek" RELAIS DE LOPHEM"	5
E 1874 PK	Wynkel-Ste Croix *DT1L* (zm), Coba 50 €, op prentkaart met nr 56 (z. str.) in 1906	10	E 1913 0	nr 19 (zm, fris) OBP 13 € afgestempeld " PD"	3
			E 1914 0	nr 27 (zm), afgestempeld " NORD 2"	1
			E 1915 0	nr 30 (2x samenhorend zm) afgestempeld met griffe "RECOMMANDE"	1
			E 1916 0	nr 30 (zm) afgestempeld " PD"	1
			E 1917 0	nr 30 (zm) afgestempeld met 6-hoekig wijkbusstempeltje "IW"	1
			E 1918 0	nr 30 (zm) afgestempeld met griffe "BRUXELLES"	1
			E 1919 0	nr 30 op fragmentje afgestempeld met griffe "CHARGE"	1

Lot	Beschrijving	Inzet	Lot	Beschrijving	Inzet
E 1920 0	nr 31 (zm) afgestempeld "PD"	1	E 1962 0	GULLEGHEM 7 NOVE 16-17 1905 *DR* T1L (zm), Coba 15 €, op SP 35 (zm) tanding bovenaan onregelmatig	3
E 1921 0	nr 32 (2x op fragmentje) afgestempeld met griffe "EXPRES"	1	E 1963 0	HAN-SUR-LESSE 16-17 28 IV 13 *DR* T2R (prachtig), Coba 6 €, op SP 31 (zm)	4
E 1922 0	nr 32 op fragmentje afgestempeld met griffe "BRUXELLES"	1	E 1964 0	HEERS 13 AOUT 15-16 09 *DR* T1L (m/zm), Coba 12 €, op SP 30 (zm) vlekje	3
E 1923 0	nr 33 (zm) afgestempeld met griffe "EXPRES"	1	E 1965 0	HEERS 14-15 10 V 11 *DR* T2R (zm), Coba 45 €, op SP 35 (zm)	10
E 1924 0	nr 46 (zm, gedecentreerd, tanding onregelmatig) afgestempeld met griffe "NUL"	1	E 1966 0	HEUSDEN (LIMB.) 6-7 28 VI 1911 *DR* T4R 7 (28 mm)(zm), Coba 20 €, op SP 31 (zm)	7
E 1925 0	nr 46 (zm) afgestempeld met griffe "ARLON"	1	E 1967 0	HEUSY 28 FEVR 16-17 07 *DR* T1L (m), Coba 20 €, op SP 39 (zm)	3
E 1926 0	nr 47 (zm) afgestempeld met griffe "OUEST" met cijfer 1	1	E 1968 0	LEYSELE 8 NOVE 8-9 09 *DR* T1L (prachtig), Coba 20 €, op SP 35 (zm)	5
E 1927 0	nr 48 (zm, gedecentreerd) afgestempeld met griffe "NUL"	1	E 1969 0	LOMBISE 11-12 1 VII 14 *DR* T2R (zm), Coba 20 €, op SP 33 (zm)	5
E 1928 0	nr 48 (zm) afgestempeld met 2x griffe "COURTRAI"	1	E 1970 0	LONGUEVILLE 12-13 16 V 13 *DR* T2R (m), Coba 15 €, op SP 35 (zm) toen ong. 600 inw.	3
E 1929 0	nr 57 (m) afgestempeld met griffe "GAND" strookje achteraan aangekleefd	1	E 1971 0	LONGUEVILLE 12-13 22 XI 13 *DR* T2R (zm), Coba 15 €, op SP 39 (zm) toen ong. 600 inw.	4
E 1930 0	nrs 28, 30, 31, 32, 34 en 35 (zm) afgestempeld met griffe "RECOMMANDE"	4	E 1972 0	LONGUEVILLE 16 OCTO 12-13 09 *DR* T1L (m/zm), Coba 20 €, op SP 30 (zm)	3
E 1931 0	stomme rurale stempel, 14 lijnen 2x (zm) op paartje van nr 17 (m) kort tandje	2	E 1973 0	MAISSIN 13-14 23 VII 14 *DR* T2R (zm), Coba 12 €, op SP 35 (zm) ronde hoek	3
E 1932 0	stomme rurale stempel, 17 lijnen (zm) op nr 46 (zm) op fragmentje	2	E 1974 0	MAISSIN 6 MAI 13-14 10 *DR* T1L (zm), Coba 15 €, op SP 35 (zm) op fragmentje, toen ong. 550 inw.	3
E 1933 0	stomme rurale stempel, 17 lijnen (zm) op nr 57 (m) tanding onregelmatig	2	E 1975 0	MARCOUR 15-16 29 X 1913 *DR* T2R (zm), Coba 12 €, op SP 33 (zm) toen ong. 900 inw.	5
E 1934 0	stomme rurale stempel, 18 lijnen (m) op nr 19 (m)	3	E 1976 0	MEERLE 14-15 20 JANV 11 *DR* T2L (m/zm), Coba 15 €, op SP 28 (prachtig)	3
E 1935 0	stomme rurale stempel, 18 lijnen (zm) op nr 18 (zm)	2	E 1977 0	MEERLE 14-15 6 IV 14 *DR* T2R (m/zm), Coba 12 €, op SP 33 (zm)	3
E 1936 0	stomme rurale stempel, 18 lijnen (zm) op nr 30 (zm)	2	E 1978 0	MEMBACH 15-16 23 VIII 13 *DR* T2R (zm), Coba 12 €, op SP 33 (zm)	4
E 1937 0	stomme rurale stempel, 18 lijnen (zm) op nr 48 (zm) op fragmentje	2	E 1979 0	MEYSSE 23 SEPT 6-7 03 *DR* T1L (m/zm), Coba 15 €, op SP 28 (zm)	3
E 1938 0	stomme rurale stempel, 18 lijnen (zm) op nr 50 (zm)	2	E 1980 0	MONTIGNIES-LEZ-LENS 12-13 22 IV 1911 *DR* T4R 7 (28 mm)(zm), Coba 20 €, op SP 28 (zm) ronde hoek	4
E 1939 0	stomme rurale stempel, 18 lijnen (zm) op nr 55 (zm)	2	E 1981 0	MUNO 20-21 15 VII 1912 *DR* T2R (zm), Coba 15 €, op SP 35 (zm)	4
E 1940 0	stomme rurale stempel, 18 lijnen (zm) op nr 58 (zm)	2	E 1982 0	OCHAMPS 13-14 29 NOVE 1910 *DR* T2L (zm), Coba 75 €, op SP 35 (prachtig) toen ong. 800 inw.	20
E 1941 0	stomme rurale stempel, 18 lijnen (zm) op nr 59 (zm) kort tandje	2	E 1983 0	OEUDEGHIEN 2 JUILLET 6-7 10 *DR* T1L (zm), Coba 15 €, op SP 28 (zm)	3
E 1942 0	stomme rurale stempel, 18 lijnen (zm) op nr 60 (zm) kort tandje	2	E 1984 0	ORGEO 17 NOV 17-18 1904 *DR* T1L (zm), Coba 12 €, op SP 35 (zm)	4
E 1943 0	stomme rurale stempel, 18 lijnen (zm) op nr 63 (zm)	2	E 1985 0	REDU 14-15 18 IV 1913 *DR* T2R (prachtig), Coba 12 €, op SP 33 (zm)	4
E 1944 0	stomme rurale stempel, 18 lijnen (zm) op nr 65 (zm)	3	E 1986 0	RENDEUX 22 MARS 13-14 1911 *DR* T1L (zm), Coba 12 €, op SP 35 (zm)	3
Spoorwegzegels - uitgifte 1895/1902			E 1987 0	RIEZES 14 NOV 14-15 1908 *DR* T1L (zm), Coba 8 €, op SP 28 (zm) kort tandje (s) toen ong. 500 inw.	2
E 1945 0	ALLE 15 JUIN 9-10I 190? *DR* (zm), als Coba T1L, op SP 17 (zm) kort tandje	2	E 1988 0	RIEZES 14-15 28 VII 1913 *DR* T2R (zm), Coba 12 €, op SP 33 (zm)	5
E 1946 0	GELINDEN 14 OCTO 14-15 1901 *DR* T1L (zm), Coba 20 €, op SP 18 (prachtig) toen ong. 900 inw.	8	E 1989 0	ROLLEGHEM 11-12 28 V 14 *DR* T2R (m/zm), Coba 20 €, op SP 33 (zm)	4
Spoorwegzegels - uitgifte juli 1902			E 1990 0	SEVICOURT 11-12 13 IX 1912 *DR* T2R (zm), Coba 20 €, op SP 32 (zm)	5
E 1947 0	ASPELAERE 12-13 20 XII 11 *DR* T2R (prachtig), Coba 12 €, op SP 39 (prachtig)	4	E 1991 0	SOHEIT-TINLOT 2 AOUT 18-19 1910 *DR* T1L (centraal zm), Coba 15 €, op SP 35 (prachtig) toen ong. 400 inw.	4
E 1948 0	BAARLE-HERTOG BAERLE-DUC 10-11 6 II 1913 *DR* T2R (zm), Coba 4 €, op SP 28 (zm) kort tandje	1	E 1992 0	TOURINNES-St LAMBERT 11-12 14 I 14 *DR* T2R (zm), Coba 20 €, op SP 35 (zm) op fragmentje	5
E 1949 0	BEIRENDRECHT 15-16 24 XI 1913 *DR* T2R (zm), Coba 6 €, op SP 32 (zm)	3	E 1993 0	VEERLE 11-12 1 II 13 *DR* T2R (m/zm), Coba 12 €, op SP 29 (zm) scheurtje	1
E 1950 0	BONEFFE 31 DECE 10-11 1909 *DR* T1L (zm), Coba 4 €, op SP 39 (zm) toen ong. 400 inw.	2	E 1994 0	WESTMALLE 6-7 30 MARS 1911 *DR* T2L (zm) centraal, Coba 15 €, op SP 30 (zm)	3
E 1951 0	BRA 8-9 21 X 13 *DR* T2R (zm), Coba 15 €, op SP 33 (zm)	4	E 1995 0	WONCK 9-10 26 I 14 *DR* T2R (zm), Coba 30 €, op SP 35 (prachtig)	7
E 1952 0	CANNE 16-17 18 V 1914 *DR* T2R (zm), Coba 20 €, op SP 31 (zm)	5	Spoorwegzegels - uitgifte Le Havre 1915		
E 1953 0	CANNE 7 MAI 11-12 1910 *DR* T1L (zm), Coba 20 €, op SP 35 (zm) toen ong. 1000 inw.	5	E 1996 0	BAEL 13-14 10 XII 1921 *DR* (dubbelprint met driehoekje (m/zm), als Coba T4R (28 mm), op SP 68 (zm)	3
E 1954 0	CUGNON 13-14 12 I 1912 *DR* T2R (prachtig), Coba 6 €, op SP 35 (zm) ronde hoek, toen ong. 700 inw.	3	E 1997 0	BINCHE griffe op SP 58 (m) tanding rafelig	1
E 1955 0	CUGNON 9 AVRIL 9-10 1903 *DR* T1L (zm), Coba 6 €, op SP 35 (zm) toen ong. 700 inw.	2	E 1998 0	BINCHE griffe op SP 60 (m) tanding rafelig	1
E 1956 0	DESSCHEL 14-15 8 VI 1914 *DR* T2R (centraal zm), Coba 8 €, op SP 28 (zm)	3	E 1999 0	BINCHE griffe op SP 62 (m)	2
E 1957 0	FELENNE 10-11 13 XI 1911 *DR* T2R (prachtig), Coba 12 €, op SP 39 (zm) toen ong. 800 inw.	6			
E 1958 0	FELENNE 10-11 27 XII 1913 *DR* T2R (zm), Coba 12 €, op SP 39 (zm) toen ong. 800 inw.	4			
E 1959 0	FELENNE 11-12 7 XI 1910 *DR* T2R (zm), Coba 12 €, op SP 39 (zm) toen ong. 800 inw.	4			
E 1960 0	GENTINNES 11-12 12 I 1914 *DR* T2R (zm), Coba 12 €, op SP 33 (zm) toen ong. 750 inw.	5			
E 1961 0	GENTINNES 11-12 20 XI 1911 *DR* T2R (zm), Coba 12 €, op SP 35 (zm) toen ong. 750 inw.	5			

Schriftelijke veiling : Afsluitdatum dinsdag 7 JANUARI 2020 om 18:00u. / Vente sur offre : Clôture le mardi 7 JANVIER 2020 à 18:00h.

Lot	Beschrijving	Inzet	Lot	Beschrijving	Inzet
E 2000	0 BINCHE griffe op SP 65 (zm) inkeping	1	E 2037	0 N° 53 '1c grijs (1/9/93-15/10/15) 'Postes Militaires/ 3/ 1 sept 7-M' van manoeuvres 186 (1896 : 3° Legerdivisie van 24/8 tot 3/9) type stempel TO U + m/s) (Cat. waarde Cobra € 30)	10
E 2001	0 BINCHE griffe op SP 67 (m) ronde hoek	1	E 2038	0 N° 53 '1c grijs' (1/9/93-15/10/15) 'Postes Militaires/ 4/ 29 août 12-M' van manoeuvres 1894 of 1896 (1894 : 4° legerdivisie van 29/8 tot 8/9 en 1896 : 4° legerdivisie van 24/8 tot 3/9) type stempel TO U + m/s (Coba cat. waarde € 20)	7
E 2002	0 BINCHE griffe op SP 69 (zm)	2	E 2039	0 N° 53 '1c grijs' (1/9/93-15/10/15) 'Postes Militaires/ 2/ 7 sept 21-22' van manoeuvres 1897 of 1903 (1897 : 2° legerdivisie van 30/8 tot 10/9 en 1903 : 2° legerdivisie van 29/8 tot 10/9) type stempel T1L (U-U)(Coba cat. waarde € 30)	10
E 2003	0 BINCHE griffe op SP 71 (zm) tanding bovenaan onregelmatig	1	E 2040	0 N° 53 '1c grijs' (1/9/93-15/10/15) 'Postes Militaires/ 2/ 8 sept 10-11' van manoeuvres 1897 of 1903 (1897 : 2° legerdivisie van 30/8 tot 10/9 en 1903 : 2° legerdivisie van 29/8 tot 10/9) type stempel T1L (U-U)(Coba cat. waarde € 30)	10
E 2004	0 BINCHE griffe op SP 74 (m)	2	E 2041	0 N° 53 '1c grijs' (1/9/93-15/10/15) 'Postes Militaires/ 3/ 31 août 6-7' van manoeuvres 1900 of 1906 (1900 : 3° legerdivisie van 25/8 tot 6/9 en 1906 : 3° legerdivisie van 29/8 tot 7/9) type stempel T1L (U-U)(Coba cat. waarde € 30)	10
E 2005	0 BINCHE griffe op SP 75 (zm)	2	E 2042	0 N° 53 '1c grijs' (1/9/93-15/10/15) 'Postes Militaires/ 4/ 30 août 3-S' van manoeuvres 1894 of 1896 (1894 : 4° legerdivisie van 29/8 tot 8/9 en 1896 : 4° legerdivisie van 24/8 tot 3/9) type stempel TO U + m/s (Coba cat. waarde € 20)	7
E 2006	0 BINCHE griffe op SP 78 (zm) enkele geknotte tandjes	2	E 2043	0 N° 53 '1c grijs' (1/9/93-15/10/15) 'Postes Militaires/ 4/ 5 sept 5-M' van manoeuvres 1894 (1894 : 4° legerdivisie van 29/8 tot 8/9) type stempel TO U + m/s (Coba cat. waarde € 20)	7
E 2007	0 BRUXELLES MIDI griffe op SP 59 (zm) datum 10-5-17 manuscript	1	E 2044	0 N° 53 '1c grijs, zonder strookje' (1/9/93-15/10/15) op zichtkaart (La route de Champion- Saint Hubert) 'Postes Militaires/ 2/ 9 sept 6-7' van manoeuvres 1903 (1903 : 2° legerdivisie van 29/8 tot 10/9) type stempel T1L (U-U) (Coba cat. waarde (op document) € 60)	20
E 2008	0 BRUXELLES MIDI griffe op SP 62 (zm) datum 16-4-17 manuscript	1	E 2045	0 N° 53 '1c grijs, zonder strookje' (1/9/93-15/10/15) op zichtkaart (Namur- la gare) 'Postes Militaires/ 1/ 31 août 20-21' van manoeuvres 1903 (1903 :Staf Etat Major van 29/8 tot 10/9) type stempel T1L (U-U) (Coba cat. waarde (op document) € 60)	20
E 2009	0 BRUXELLES MIDI griffe op SP 63 (zm) datum manuscript	1	E 2046	0 N° 53 '1c grijs, zonder strookje' (1/9/93-15/10/15) op zichtkaart (Bruges- rue de l'âne aveugle) Bruges 28 AOUT 00' naar de 3° division d'Armée 'Postes Militaires/ 3/ 29 août 6-7' van manoeuvres 1900 (1900 : 3° division d' armée van 25/8 tot 6/9) type stempel T1L (U-U) (Coba cat. waarde (op document) € 60)	20
E 2010	0 BRUXELLES MIDI griffe op SP 66 (zm) datum manuscript	1	E 2047	0 N° 53 '1c grijs, zonder strookje' (1/9/93-15/10/15) op zichtkaart (Spa le parc) 'Postes Militaires/ 8/ 7 sept 10-11' van manoeuvres 1906 (1906 : Staf Etat Major van 29/8 tot 7/9) type stempel T1L (U-U) (Coba cat. waarde (op document) € 60)	20
E 2011	0 BRUXELLES MIDI griffe op SP 70 (zm) datum manuscript, enkele geknotte tandjes	1	E 2048	0 N° 53 '1c grijs' (1/9/1893-16/10/15)zichtkaart (Saint Hubert) 'Postes Militaires/ 1/ 5 sept 15-16 09' naar 'Hotton' van manoeuvres 1909 (1909 : Nr 1 = 1° legerdivisie van 1/9 tot 9/9) (Coba cat. waarde (op document) € 60)	20
E 2012	0 BRUXELLES MIDI griffe op SP 71 (zm) datum manuscript	1	E 2049	0 N° 53 '1c grijs' (1/9/1893-16/10/15) op zichtkaart (Franchimont) 'Postes Militaires/ 4/ 5 sept 21-22' naar 'Mons' van manoeuvres 1906 (1906 : Nr 4 = 4° legerdivisie van 29/8 tot 7/9) (Coba cat. waarde (op document) € 60) type stempel : met nr- uur van 0 tot 24 en zonder jaartal (Coba cat. waarde (op document) € 60)	20
E 2013	0 BRUXELLES MIDI griffe op SP 77 (zm) datum manuscript, enkele geknotte tandjes	1	E 2050	0 N° 53 '1c grijs' (1/9/1893-16/10/15) op zichtkaart 'Malines 6 sept 1906' 'Postes Militaires/ 8/ 7 sept 9-10' van manoeuvres 1906 (1906 : Nr 8 = Directie van 29/8 tot 7/9) type stempel met nr- uur van 0 tot 24, zonder jaartal (Coba cat. waarde (op document) € 60)	20
E 2014	0 BRUXELLES MIDI griffe op SP 78 (zm) datum 9-4-19 manuscript	1	E 2051	0 N° 53 '1c grijs, zonder strookje' (1/9/1893-16/10/15) op zichtkaart (Arlon, le kiosque du parc) 'Postes Militaires/ 2/ 30 août sept 15-16 naar Anvers' van manoeuvres 1903 (1936 : Nr 2 = 2° legerdivisie van 1/9 tot 9/9) type stempel met nr- uur van 0 tot 24, zonder jaartal (Coba cat. waarde (op document) € 60)	20
E 2015	0 CHENEE 2x griffe in rechthoek op paartje van SP 78 (zm) enkele geknotte tandjes	4	E 2052	0 N° 54 '2c geel' (1/8/93-15/10/15) 'Postes Militaires/ 1/ 9 sept 4-S' van manoeuvres 1895 (1895 : 1° legerdivisie van 1/9 tot 12/9/1909) type stempel TO U + m/s (Coba cat. waarde € 30)	10
E 2016	0 GEMBLOUX RECETTES Spoor (zm), rechthoekig op paartje van SP 69 (zm)	2			
E 2017	0 GIMNEE 8-9 14 X 20 *DR* (prachtig), als Cobra T2R, op SP 58 (zm) toen ong. 650 inw.	8			
E 2018	0 OISQUERCQ 30/ 10 manuscript *DR* met 13 puntjes (zm), (28 mm), op SP 63 (zm) toen ong. 650 inw.	8			
E 2019	0 SOHEIT-TINLOT 14-15 21 I 1921 *DR* (zm), als Cobra T2R, op SP 58 (zm)	3			
E 2020	0 St SEVERIN 15-16 10 I 20 *DR* (zm), als Cobra T2R, op SP 61 (zm) toen ong. 700 inw.	3			
E 2021	0 TEMPLoux 14-15 11 III 1920 *DR* (centraal, zm), als Cobra T2R, op SP 65 (zm) toen ong. 700 inw.	3			
E 2022	0 TIRLEMONT griffe op blok van 15x SP 66 (zm) OBP 41 €	10			
E 2023	0 VILLERS-LE-TEMPLE 15-16 3 IV 1920 *DR* (zm), als Cobra T2R, op SP 68 (zm) toen ong. 1000 inw.	3			
Spoorwegzegels - uitgifte London 1920					
E 2024	0 GRATY 16-17 13 I 22 *DR* (prachtig), als Cobra T2R, op SP 84 (zm)	8			
Spoorwegzegels - uitgifte Juni Mechelen 1920					
E 2025	0 CLEMSKERKE 11-12 2 VIII ?? *DR* (m, zm), als Cobra T2R, op SP 106 (zm)	3			
E 2026	0 DOCHAMPS 3 X 16-17 23 *DR* (zm), als Cobra T1R, op SP 106 (zm)	5			
E 2027	0 GRATY 10-11 12 II 23 *DR* (prachtig), als Cobra T2R, op SP 106 (zm)	7			
E 2028	0 HECHTEL 11-12 21 III 1922 *DR* (zm), als Cobra T2R, op SP 100 (m) tanding onregelmatig	3			
E 2029	0 LAVACHERIE 25 I 14-15 24 *DR* (zm), als Cobra T1R, op SP 102 (zm)	3			
E 2030	0 LEEFDAEL 6 X 10-11 1923 *DR* (zm), als Cobra T1R, op SP 107 (m/zm) kort tandje	3			
E 2031	0 MAISSIN 13-14 14 V 1922 *DR* met driehoekje (zm), als Cobra T4R (28 mm), op SP 107 (zm) toen ong. 500 inw.	3			
E 2032	0 ORSMAEL-GUSSENHOVEN 23 X 16-17 1923 *DR* (zm), als Cobra T3R (28 mm), op SP 100 (m)	10			
E 2033	0 RANST 30 X 14-15 23 *DR* (zm), als Cobra T1R, op SP 107 (zm)	3			
E 2034	0 ROCHEHAUT 16 II 8-9 24 *DR* (zm), als Cobra T1R, op SP 107 (zm)	15			
E 2035	0 WIBRIN 17 XI 10-14 1923 *DR* (zm), als Cobra T1R, op SP 101 (m) tanding	3			
W.O.I -Belg. militaire Post, manoeuvres voor W.O.I.					
E 2036	0 N° 52 '2 Fr violet op paars' (01/01/86-04/09/10) 'Postes Militaires/ 4/6 Sept 9-S' van manoeuvres 1888 of 1889 of 1890 of 1894 (1909 : 2° Legerdivisie van 1/9/ tot 9/9/1909), type stempel TO U + m/s (Cat. waarde Cobra € 45)	15			

Meer dan 5500 beelden op onze website :
www.vanlooystampauctions.com

Lot	Beschrijving	Inzet	Lot	Beschrijving	Inzet
E 2053 0	N° 55 '2c bruin' (15/9/94-15/10/15) 'Postes Militaires/ 2 / 5 sept 11-12' van manoeuvres 1897 of 1900 of 1903 (1897 : 2° legerdivisie van 30/8 tot 10/9, 1900 : 2° legerdivisie van 25/8 tot 6/9 en 1903 : 2° legerdivisie van 29/8 tot 10/9) type stempel T1L (U-U)(Coba cat. waarde € 30)	10	E 2065 0	N° 59 '520c resedagroen' (1/6/93-15/10/15) 'Postes Militaires/ 4 / 5 sept 5-M' van manoeuvres 1894 (1894 : 4° legerdivisie van 29/8 tot 8/9) type stempel TO U + m/s (Coba cat. waarde +€ 30)	10
E 2054 0	N° 55 '2c bruin' (15/9/94-15/10/15) 'Postes Militaires/ 4 / 6 sept 6-S' van manoeuvres 1896 (1896 : 4° legerdivisie van 24/8 tot 3/9) type stempel TO U + m/s (Coba cat. waarde € 20)	7	E 2066 0	N° 68 '5c groen op roze' (20/2/94-1/1/95) 'Postes Militaires/ 4 / 8 sept 7-M' van manoeuvres 1894 (1894 : 4° legerdivisie van 29/8 tot 8/9) type stempel TO U + m/s (Coba cat. waarde +€ 20)	7
E 2055 0	N° 55 '2c bruin' (15/9/94-15/10/15) 'Postes Militaires/ 4 / 29 août 12-M' van manoeuvres 1896 (1896 : 4° legerdivisie van 24/8 tot 3/9) type stempel TO U + m/s (Coba cat. waarde € 20)	7	E 2067 0	N° 69 '10c karmijn op lichtblauw' (20/3/94-1/1/95) 'Postes Militaires/ 4 / 8 sept 7-M' van manoeuvres 1894 (1894 : 4° legerdivisie van 29/8 tot 8/9) type stempel TO U + m/s (Coba cat. waarde +€ 20)	7
E 2056 0	N° 55 '2c bruin' (15/9/94-15/10/15) 'Postes Militaires/ 3 / 1 sept 7-M' van manoeuvres 1896 (1896 : 3° legerdivisie van 24/8 tot 3/9) type stempel TO U + m/s (Coba cat. waarde € 30)	10	E 2068 0	N° 70 '25c blauw op lichtroze' (20/3/94-1/1/95) 'Postes Militaires/ 4 / 8 sept 7-M' van manoeuvres 1894 (1894 : 4° legerdivisie van 29/8 tot 8/9) type stempel TO U + m/s (Coba cat. waarde ++€ 20)	7
E 2057 0	N° 56 '5c groen, zonder strookje' (1/9/93-15/10/15) 'Postes Militaires/ 3 / 6 sept 16-17' van manoeuvres 1900 of 1906 (1900 : 3° legerdivisie van 25/8 tot 6/9 en 1906 : 3° legerdivisie van 29/8 tot 7/9) type stempel T1L (U-U) (Coba cat. waarde € 30)	10	E 2069 0	N° 81 '1c grijs' (1/10/07-16/10/15) op zichtkaart (Ath- cotège des fêtes nationales Ambiorix Géant. Le Tyran- geschreven 5/9/09) 'Postes Militaires/ 8 / 4 sept 10-11 09' van manoeuvres 1909 naar Schaerbeek (1909 : Staf/ Etat Major 1/9 tot 9/9) type stempel T1L (U-U) (Coba cat. waarde (op document) € 60)	20
E 2058 0	N° 56 '5c groen, zonder strookje' (1/9/93-15/10/15) 'Postes Militaires/ 4 / 5 sept 7-M' van manoeuvres 1894 (1894 : 4° legerdivisie van 29/8 tot 8/9) type stempel TO U + m/s (Coba cat. waarde € 20)	7	E 2070 0	N° 81 '1c grijs, zonder strookje' (1/10/1907-15/10/15) zichtkaart (Meslin LEvêque, moulin Lescot) 'Postes Militaires/ 3 / 4 sept 12-13' naar 'Bruxelles arrivée 5.9.06' van manoeuvres 1906 (1906 : Nr 3 = 3° legerdivisie van 28/8 tot 7/9) type stempel: met nr- uur van 0 tot 24 en zonder jaartal (Coba cat. waarde (op document) € 60)	20
E 2059 0	N° 56 '5c groen, zonder strookje' (1/9/93-15/10/15) 'Postes Militaires/ 4 / 5 sept 7-M' van manoeuvres 1894 (1894 : 4° legerdivisie van 29/8 tot 8/9) type stempel TO U + m/s (Coba cat. waarde € 30)	10	E 2071 0	N° 81 '1c grijs, zonder strookje' (1/10/1907-15/10/15) zichtkaart 'Postes Militaires/ 2 / 6 sept 8-9 09' naar 'Wilrijk' van manoeuvres 1909 (1909 : Nr 2 = 2° legerdivisie van 1/9 tot 9/9) type stempel : met nr- uur van 0 tot 24 en met jaartal (Coba cat. waarde (op document) € 60)	20
E 2060 0	N° 56 '5c groen, zonder strookje' (1/9/93-15/10/15) op zichtkaart (Ivoir- les ruines de Montaigle) 'Postes Militaires/ 2 / 29 août 614-15' naar 'Panne bains 30 sept 1900, van manoeuvres 1900 (1900 : 2° legerdivisie van 25/8 tot 6/9) type stempel T1L (U-U) (Coba cat. waarde (op document) € 60)	20	E 2072 0	N° 83 '5c groen' (1907-15/10/15) 'Postes Militaires/ 2 / 4 sept 5-6 09' van manoeuvres 1909 (1909 : 2° legerdivisie van 1/9 tot 9/9/1909) type stempel T1L (u-u) (Coba cat. waarde € 50)	16
E 2061 0	N° 56 '5c groen' (1/9/1893-15/10/15) zichtkaart (Tongres) 'Postes Militaires/ 4 / 30 Août 20-21' naar 'Charleroy (sud) 31 Août 3-4 06' van manoeuvres 1906 (1906 : Nr 4 = 4° legerdivisie van 29/8 tot 7/9) type stempel met nr- uur van 0 tot 24 en zonder jaartal (Coba cat. waarde (op document) € 60)	20	E 2073 0	N° 83 '5c groen, zonder strookje' (1/10/07-16/10/15) op zichtkaart (Lompret- Le Camp Romain geschreven uit Roeulx 4/9/09) 'Postes Militaires/ 2 / 4 sept 14-15 09' van manoeuvres 1909 naar 'Lokeren sept 09' (1909: 2° legerdivisie van 1/9 tot 9/9) type stempel T1L (U-U) (Coba cat. waarde (op document) € 100)	30
E 2062 0	N° 56 '5c groen' (1/9/1893-15/10/15) zichtkaart (Chevron, Les Forges) 'Postes Militaires/ 4 / 4 sept 12-13' naar 'Bruxelles arrivée 5.9.06' van manoeuvres 1906 (1906 : Nr 3 = 3° legerdivisie van 28/8 tot 7/9) type stempel met nr- uur van 0 tot 24 en zonder jaartal (Coba cat. waarde (op document) € 60)	20	E 2074 0	N° 110 '5c groen' (15/4/1912-15/10/1915) 'St. Joost Ten Noode 2.IX.1913 naar '5° Regt. de Ligne 2° division d'armée Grande- Manoeuvres 'Postes Militaires/ 2 / 9-10 3.IX.13' van manoeuvres 1913 (1913 : 2° legerdivisie van 27/8 tot 6/9) type stempel T4R (Coba cat. waarde (op document) € 60)	20
E 2063 0	N° 56 '5c groen, zonder strookje' (1/9/1893-16/10/15) op zichtkaart (Forges-lez-Chimay, abbaye) sierstempel 'Bruxelles/ Départ/ 6.IX.06' naar 'Postes Militaires/ 8 / 7 sept 7-8' van manoeuvres 1906 (1906 : Nr 8 = Directie van 29/8 tot 7/9) (Coba cat. waarde (op document) € 60)	20	E 2075 0	N° 110 '5c groen' (Blok van 4) (15/4/1912-15/10/1915) op zichtkaart (Artillerie au pontage) 'Postes Militaires/ 8 / 6-7 4.IX.13' naar 'Brussel/ 11-12 4.IX.1913' (adres geschrappt) van manoeuvres 1913 (1913: Staf/ Etat Major van 27/8 tot 6/9) type stempel T4R (Coba cat. waarde (op document) € 60)	20
E 2064 0	N° 56 '5c groen, zonder strookje' (1/9/1893-16/10/15) op zichtkaart (Charleroy entrée de la ville) 'Bruxelles 7 sept 1903' naar 'Postes Militaires/ 1 / 8 sept 6-7' van manoeuvres 1903 (1903 : Nr 1 = 1° legerdivisie van 29/8 tot 10/9) type stempel met nr- uur van 0 tot 24 en zonder jaartal (Coba cat. waarde (op document) € 60)	20	E 2076 0	Entier Nr 25 '10c bruinrood op grijsblauw' (1/2/94) lichte plooi 'Postes Militaires/ 4 / 7 sept 8-M' van manoeuvres 1894 (1894 : 4° legerdivisie van 29/8 tot 8/9) type stempel TO U + m/s (Coba cat. waarde (op document) € 60)	20

De loten zijn beschikbaar vanaf zaterdag 11 Januari 2020

Les lots seront disponibles à partir du samedi 11 Janvier 2020



700 - 4 €



704 - 4 €



742 - 3 €



769 - 4 €



777 - 16 €



823 - 5 €



828 - 3 €



843 - 3 €



852 - 4 €



890 - 3 €



798 - 20 €



955 - 3 €



1018 - 8 €



1028 - 5 €



1132 - 4 €



1484 - 35 €



1610 - 8 €



1630 - 6 €



1699 - 2 €



1865 - 4 €



1900 - 25 €



1946 - 8 €



1947 - 4 €



2027 - 7 €

Algemeen / Divers



2170 - 500 €



2306 - 280 €



2475 - 800 €



5318 - 330 €



5319 - 800 €



5320 - 800 €



5370 - 300 €

**22^e SCHRIJFTELIJKE
VEILING**

Afsluitdatum,
dinsdag 7 JANUARI 2020 (18.00u.)

**22^{ième} VENTE
SUR OFFRE**

Date de clôture,
mardi 7 JANVIER 2020 (18.00h.)

Openingsuren: Maandag/zaterdag 10-18 uur

AFKORTINGEN - ABBREVIATIONS

brief of postwaardestuk	✉	lettre ou entier postal
nieuw postfris	**	neuf sans charnière
nieuw met scharnier	*	neuf avec charnière
nieuw zonder gom	(*)	neuf sans gomme
hergomd	(**)	regommé
gestempeld	0	oblitéré
ongetand	□	non dentelé
1ste dag omslag	FDC	oblitération 1er jour
zichtkaart	ZK	carte vue
maximumkaart	MK	carte maximum
briefkaart	BK	carte postale
officiële Belgische catalogus	OCB	catalogue officiel de Belgique
zeer mooi	zm	très beau
mooi tot zeer mooi	m/zm	beau à très beau
mooi	m	beau
na te zien	ntz	à contrôler

VERKOOPSVORWAARDEN - CONDITIONS DE VENTE

1. BIEDINGEN WERDEN VASTGESTELD ALS VOLGT - DES ENCHERES ONT ETE ETABLIES COMME SUIT:

van/de		tot/à	49 euro	1 euro
van/de	50	tot/à	98 euro	2 euro
van/de	100	tot/à	195 euro	5 euro
van/de	200	tot/à	490 euro	10 euro
van/de	500	tot/à	980 euro	20 euro
van/de	1000	tot/à	1950 euro	50 euro
van/de	2000	tot/à	4900 euro	100 euro
van/de	5000	tot/à	9750 euro	250 euro
van/de	10000	tot/à	25000 euro	500 euro

- De verkoop geschiedt kontant met 18 % verhoging, alle kosten inbegrepen.
- De loten zijn ter beschikking van de kopers tegen betaling aan het einde van de veiling
- De waarborg voor de staat der zegels is volledig voor elk lot ten hoogste uit 3 zegels bestaande en beschreven als "zeer mooi" of "prachtig". Indien één dezer zegels een verborgen gebrek heeft, wordt het teruggenomen en betaald, indien de klacht binnen de 8 dagen na verkoop wordt gedaan. Dit tijdstip voorbij worden geen klachten meer aangenomen.
- Niet de minste garantie wordt gegeven voor zegels op albumbladen of "restanten", de zegels worden verkocht zoals ze zijn en de kataloguswaarde is benaderend opgegeven.
- De orders worden zonder bijkomende kosten uitgevoerd, worden "aangetekend" verzonden op kosten en verantwoordelijkheid van de kopers.
- Bij gebeurlijke geschillen zijn alleen de Rechtbanken van Antwerpen bevoegd.
- De orders worden uitgevoerd in Euro.
- Eventuele expertisiekosten zijn voor de verkoper. Indien de koper een expertise aanvraagt en de zegels worden echt verklaard zijn deze kosten voor de koper.
- De inrichter heeft het recht een kavel te splitsen, terug te trekken of verschillende kavels bijeen te voegen.
- La vente se fait au comptant plus 18 % d'augmentation, tous les frais compris.
- Les lots seront délivrés après chaque vacation contre paiement
- La garantie de l'état est absolue pour tout lot composé de 3 timbres au maximum et décrit : "Très beaux". Si l'un des timbres composant ces lots présente un défaut caché, il sera repris et remboursé si une juste réclamation est formulée endéans les huit jours suivant la vente ou la réception en cas d'ordre. Passé ce délai aucune réclamation ne sera admise.
- Pour les "restants de collection" ou lots sur feuilles d'album, aucune garantie n'est donnée, ces timbres sont vendus tels quels et les cotes sont approximatives.
- Les ordres seront exécutés sans frais supplémentaires et sont envoyés par pli recommandé aux frais et risques du destinataire.
- Pour règlement de tout différend, les Tribunaux d'Anvers sont seuls compétents.
- Les ordres sont exécutés en Euro.
- Les expertises se font au frais du vendeur par contre si l'acheteur demande l'expertise, les frais sont pour celui-ci.
- L'organisateur aura seul le droit de scinder un lot, de l'éliminer, de retirer, ou de rassembler plusieurs lots.

For our international bidders, we recommend the following auction agent :
Mr. Nick Martin (UK) can be reached at 00 44 1205 460968 or nick@loveauctions.co.uk

Frankrijklei 120
2000 Antwerpen
Tel.: 03/232 22 05
Fax 03/225 18 73

VAN LOOY & VAN LOOY

postzegelveilingen

BTW: 440.126.018
H.R.A. 327.999
BNP Paribas Fortis: 220-0545650-61
IBAN: BE 62 2200 5456 5061
BIC: GE BA BE BB

Openingsuren: Maandag/zaterdag 10-18 uur
www.vanlooystampauctions.com info@vanlooystampauctions.com

Bezichtiging

en/of inlichtingen van de kavels, in onze kantoren tijdens de volgende dagen en uren of na afspraak:

*De loten zijn ook te bezichtigen in onze kantoren,
tijdens de volgende dagen en uren,
OF NA AFSPRAAK.*

*Les lots sont exposés dans nos bureaux,
pendant les jours et heures suivants,
OU SUR RENDEZ-VOUS*

donderdag / jeudi	02/01	10 u/h	tot/à	12 u/h	13 u/h	tot/à	18 u/h
vrijdag / vendredi	03/01	10 u/h	tot/à	12 u/h	13 u/h	tot/à	18 u/h
zaterdag / samedi	04/01	10 u/h	tot/à	12 u/h	13 u/h	tot/à	18 u/h
maandag / lundi	06/01	10 u/h	tot/à	12 u/h	13 u/h	tot/à	18 u/h
dinsdag / mardi	07/01	10 u/h	tot/à	12 u/h	13 u/h	tot/à	18 u/h

*De biedingen worden afgesloten op
dinsdag 7 Januari 2020 (18.00u)*

*La vente sera clôturée le
mardi 7 Janvier 2020 (18.00h)*

De loten zijn beschikbaar vanaf zaterdag 11 Januari 2020

Les lots seront disponibles à partir du samedi 11 Janvier 2020

STEMPELS

Puntenstempels	van N°	1
Ambulante cirkelstempels	van N°	48
Cirkelstempels	van N°	163
Speciale/fout gebruikte stempels & Spoorwegzegels	van N°	1903

BELGIE

Voorlopers en tijdsdocumenten	van N°	2077
Epauletten en Medaillons	van N°	2161
Uitgifte 1865 Leopold I	van N°	2231
Uitgifte 1866 en 1869	van N°	2294
Uitgifte 1883 Leopold II en 1884	van N°	2338
Uitgifte Fijne- en Grove baard	van N°	2397
Uitgifte Caritas, Wapenschild, Pellens.	van N°	2422
Uitgifte 1919, Perron Luik, Albert Helm,		
Uitgifte Houyoux, Kl Montenez, Orval.	van N°	2511
Poortmanzegels	van N°	2755
Uitgifte 1936 ... 1959.	van N°	2780
Vanaf jaar 1960...	van N°	3146
Buzin uitgiften	van N°	4130
BK, PA, OC, Preo TX, KP/KT, SP, enz...	van N°	4573

WERELD

BELG. CONGO, Ruanda Urundi, Katanga, Zaïre, Rep Rwanda, Burundi.	van N°	4703
Duitsland	van N°	4847
Frankrijk en gebieden	van N°	4921
Gr. Brittannië en gebieden	van N°	5009
Hongarije, Ierland, Italië, Joegoslavië	van N°	5112
Liechtenstein, Luxemburg, Monaco	van N°	5152
Nederland en gebieden	van N°	5234
Oostenrijk, Portugal, Roemenië, Rusland	van N°	5284
Scandinavië	van N°	5318
Spanje, Turkije, Tsechoslowakye	van N°	5370
Zwitserland	van N°	5378
THEMA, Midden Oosten, Azië, Amerika.	van N°	5403

LITERATUUR

Prachtaanbod literatuur	van N°	6000
-------------------------	--------	------

Lot	Beschrijving	Inzet	Lot	Beschrijving	Inzet
BELGIE - Tijdsdocumenten en voorlopers					
GF 2077	1613, grote akte, middelnederlands, in goede staat (klein scheurtje, zonder tekstverlies), Hendrik Berdren deken van landen, eerwaardig prelaat der Godshuizen binnen Antwerpen, verkoop van goederen, mei 1613.	15	E 2108	1838, briefje van Dour, zwarte stempel type 18, achterzijde ST. Ghislain dubbelringstempel rood 13 aug 1838, port 2 deciem (minder dan 30 km)	10
GF 2078	1641, verkoopsakte perkament, in redelijke staat, met zegel- Antwerpen 1641.	20	E 2109	1839, uit Pommereuil (inhoud) via kantoor Boussu 25 Sept naar Tournay, manuscript 'Franco' en stempeltje 'Payé' reglementair met betaalde taxering '3' deciem op achterzijde, zm.	25
GF 2079	1726, Aartsbisschop Jacobus van Mechelene, copie notaris akte, grootformaat, Latijnse taal, perkament, in goede staat. Fiscale zegel voor 4 sols, verhandeling van abdijsgoederen, Herzele 1726.	15	E 2110	1839, bodebrief met inhoud, Temsche – Sint- Niklaas, III rode krijtstreepjes, met ongebluste kalk.	10
GF 2080	1773, Steenokkerzeel 18 juli, Pauselijke bulle (in het latijns,copie), bijzondere voorrechten voor de plaatselijke Parochiale kerk, document werd bijgesneden (zonder tekstverlies) en is in goede staat.	15	E 2111	1840, bodebrief met inhoud, Temsche – Sint- Niklaas, aanduiding: met rouwen kalk.	10
E 2081	1781, mooie voorloper van Amsterdam 12/12/1781, rode 'H' in cirkel, naar Aelst, zm.	10	E 2112	1841, voorloper (zonder inhoud) Termonde 8/11/1841, ingekaderde SR en postbus C in cirkel, naar Gent, port 3 deciem, scheurtje, m.	10
E 2082	1782, voorloper (met inhoud) NAMUR, 19,5 x 3,5 mm), naar Gand.	12	E 2113	1842, uit Brussel 1 aug. (PP verstuurd), naar bediende van arrondissements commandant van Antwerpen, ovaal stempeltje Ass. Generale/ Franco, achterzijde portmarkeringen voor verrekening, zm/m.	50
E 2083	1805, 2 voorlopers, Namur P97P, franco of port naar Brugge, zm.	10	E 2114	1843, brief van Somergem stempeltypen 18 zwart, 4 mei 1843 naar Antwerpen- dubbelringstempel rood, 5 mei 1843, port 3 deciem (30-60 km), zm.	10
E 2084	1809, voorloper (met inhoud), 1809, Franse stempel 92 GAND naar Lokeren.	15	E 2115	1843, brief van Fayt, zwart stempeltypen 18, 13 dec 1943 naar Fontaine L' Evêque (bij Charleroi) dubbelringstempel rood, 15 dec 1843, PP in kastje = port betaald door afzender, m.	10
E 2085	Franse periode, brief van P92P Gent (2 regelige lijnstempel), port betaald door afzender, zm.	25	E 2116	1845, brief van 26 sept naar Thuin, 27 sept 1845, afstandsport (30-60 km) 3 deciem (of 30 centiem), vertrekstempel dubbelring rood, aankomststempel grootdubbelring rood, zm.	10
E 2086	1810, voorloper Verviers (mooie naamstempel in zwarte inkt) 25 okt 1810, naar Bois Le Duc, zm.	10	E 2117	1846, uit Bruxelles 17 April, naar Mons, brieftaanhef St. Gilles en afgegeven in Bureau C, port 3 deciem (30-60 km), zm.	50
E 2087	1810, mooie voorloper 86 Tournay (rode inkt) 1810, naar Roelux, zm.	10	E 2118	1846, uit Bruxelles 17 okt., naar Haerelbeke, brief afgegeven in Bureau C, port 4 deciem, mooie stempels, zm.	50
E 2088	1813, voorloper met inhoud, bodebrief van Gent naar Beveren, port 4 rode krijtstrepen.	15	E 2119	1846, uit Brussel 5 nov. naar Jemeppe Poste Restante, brief afgegeven in het bijkantoor Bureau D, port 4 deciem (60-100 km), prachtstempel.	50
E 2089	1814, voorloper (met inhoud) ANVERS, 30 x 4,5 mm, zwarte inkt naar Londen.	12	E 2120	1846, brief van Lessines dubbelringstempel rood 8 juni 1846, naar Hamme, stempeltypen 18, zwart, 9 juni (1846), port 3 deciem(30-60 km), m.	10
E 2090	1815, bodebriefje (zonder inhoud), op 22 Febr 1815 uit Nederbraekel naar Waesmunster, handgeschreven 'met de voiture van Arinsch die logeert in Hemelrijck te Putte tot Gend om te bestellen op ' adres' portaanduiding III in inkt, zm.	20	E 2121	1847, uit Bruxelles 21 Janv. naar Grand Hornu Poste Restante St. Ghislain, brief afgegeven in bijkantoor Bureau D, prachtstempel.	50
E 2091	1817, voorloper (met inhoud), met Nederlandse naamstempel 50 x 5mm, ANTWERPEN.	10	E 2122	1847, voorloper rondstempel ANVERS P.P. naar Londen.	12
E 2092	1821, voorloper (zonder inhoud) Burgemeester van Erembodegem 26 Febr 1821, naar Knegsel (bij Aalst), zm.	10	E 2123	1848, uit Brussel, april, met Beau C (omkaderd) + PP in parallelogram, naar Lebbeke aankomststempel Termonde 24 avr. 1848 (O. VI.), achterzijde v/d brief beschadigd.	40
E 2093	1826, voorloper (met inhoud), Verviers – Londen. Nederlandse naamstempel VERVIERS.	12	E 2124	1848, uit Brussel 14/12 (H. 88) + Beau C (omkaderd), naar Antwerpen.	40
E 2094	1826, voorloper Lokeren (mooie naamstempel in zwarte inkt) 1826 naar Brussel, zm.	10	E 2125	1848, uit Brussel 4 nov. (H. 88) + Beau D (omkaderd) H. 124, naar Ghislain, mooie stempels.	50
E 2095	1827, brief van Mechelen lijnstempel rood, 26 sept 1827, naar Sint Niklaas, m.	10	E 2126	1848, voorloper uit Montreuil-sur-Mer 24 Janv 1848, naar Anvers, transit par Arras en Valenciennes en ambulantstempel in het groen 'France par Quiévrain N° 1', zm.	30
E 2096	1828, voorloper (met inhoud), 16 ROCHEFORT, naar Bordeaux..Niet bekend bij Herlant.	45	E 2127	1848, briefje (met inhoud) Sotteghem 12 nov 1848- Steenhuyzen, postbusletter K in cirkel, zeldzaam, m	10
E 2097	1828, voorloper (met inhoud) Namen 25 juni 1828, naamstempel in zwarte inkt, port 20, naar Brussel, zm.	10	E 2128	1850, uit Bureau- D (Brussel) van 3 okt., naar Malines (Hulpkantoor rue de Flandre 152, geopend van 1845 tot 1851), brief op ongelukkige wijze vastgekleefd doch zeldzaam, mooi/ NTZ, (OBP € 150).	40
E 2098	1829, voorloper (met inhoud) Nederlandse rondstempel ANTWERPEN, naar Londen.	12	E 2129	1850 (?), ongefrankeerd drukbandje uit Bruxelles 9 Aug, naar Mabomprée (zwak geschreven), op voor- en achterzijde "Ministère de l' Intérieur Belgique" prachtstempels, m.	6
E 2099	1829, voorloper, rondstempel ANTWERPEN, naar Lokeren, PP in kader, port inkt en krijt.	10	E 2130	1850, brief uit Rio de Janeiro 28 Juni 1850, naar Genua (Italië) 'Outre-Mer/ Le Havre' en ' via Di Beauvoisin' aankomst 28 aug, taxatie 45 deciem, m, zeldzaam.	15
E 2100	1832, voorloper (met inhoud), BRUXELLES, naar Paris, ingekaderde Pays Bas par Valenciennes.	6	E 2131	1853, brief v/h Ministerie van Buitenlandse zaken naar het Belg. Consulaat in Guatemala, via Southampton en Belize (Brits Honduras), enkele gebruikssporen doch zeer zeldzaam stuk !	500
E 2101	1832, voorloper (met inhoud), Bruxelles, naar Londen, ingekaderde rode PP.	12	E 2132	1854, prachtig bodebriefje Brussel - Mechelen, bode Van Capellen, met ene kist marqué BS.	10
E 2102	1834, uit Brussel (met inhoud) 26/03, naar Marche 27/03, zm.	10	E 2133	1854, prachtig bodebriefje Brussel - Mechelen, 1854, bode Van Capellen, met 2 kisten marqué BS.	10
E 2103	1834, voorloper (met inhoud) GAND, zwarte inkt, naar Capellen.	10			
E 2104	1835, brief van Fayt lijnstempel rood, groot dubbelringstempel 9 juli 1835, naar Hornu bij Mons, idem Mons 10 Juli 1835, port 2 deciem (minder dan 30 km), zm.	10			
E 2105	1836, brief van Merbes-Le- Château 26 juni 1836, ontvangkantoor Mons, grootdubbelringstempel rood 27 juni 1836, via Luik, idem 29 juni 1836 naar Solières (bij Huy) stempel Huy, idem, 29 juni 1836, port 5 deciem, m.	10			
E 2106	1837, voorloper (met inhoud), VERVIERS – Londen, rondstempel, rode inkt.	12			
E 2107	1837, voorloper (brief) met inhoud, uit Denterghem 11 apr 1837, naar Gent, rode SR in kader, port 3 en een handgeschreven herkomst Denterghem, zm.	20			

Lot	Beschrijving	Inzet
E 2134	1855, brief uit Napels 19 sept. 1855 naar Malines ' Par le bateau poste' rode Franse grensstempel 'D. Siciles/ Marseille', achterzijde vertrekstempel 'Napoli 1855/19 Set.', aankomst 22 Sept., port '22', zm.	20
E 2135	1855, prachtig bodebriefje Turnhout – Mechelen, met een som van 25 frank.	8
E 2136	1861, ongefrankeerde brief aangetekend uit Eupen 27 okt, naar Keulen, diverse markeringen en aanduidingen, zm/m.	35
E 2137	1864, briefje (met inhoud) Steenhuyzen 8 okt 1864, naar Kerxken met enkel de postbusletter E in cirkel, briefje ontvangen en besteld door de landelijke postbode gedurende zijn ronde, zeldzaam, m.	30
E 2138	1866, voorloper met inhoud DISON, naar Belgische consul in Cairo, diverse porten, stempels,..	15

BELGIE - Tijdsdocumenten en voorlopers 'Samenstellingen'

F 2139	1755/1851, samenstelling van 7 brieven (ongefrankeerde), alle uit omgeving Brasschaet, opgesteld met volledige uitleg, m.	50
F 2140	1756/1767, 6 voorlopers (zonder inhoud) 'Mechelen'	10
F 2141	1766/1827, lotje van 11 voorlopers Brussel, zm/m.	10
F 2142	1777/1784, mooie studielotje van 6 voorlopers Antwerpen- Aalst, rode A in cirkel, zm.	10
F 2143	1779/1838, mooie studielot van 18 voorlopers GENT, zm/m.	15
E 2144	1800 (van voor) en 1837, 2 mooie voorlopers zonder inhoud van Nieuwpoort.	10
F 2145	1805/1895, samenstelling van 13 voorlopers en/of gefrankeerde brieven, met diverse bestemmingen.	20
E 2146	1810/1811, 2 voorlopers met inhoud, AUDENARDE 21 x 3,5 mm (1x) – Lokeren.	15
F 2147	Mechelen, Franse periode 4 brieven en enkele documenten m.b.t. griffier Crabeels.	35
E 2148	1810/1811, 2 mooie handelsbrieven met stempel 93 Anvers (in zwarte inkt), w.v. 1 met herkomst Beveren, zm.	10
F 2149	1815/1817, 3 mooie voorlopers met rode naamstempel Dendermonde, zm.	10
F 2150	1815/1830, 8 mooie voorlopers LUIK, alle naar Roermond, zm/m.	10
F 2151	1815/1830, 3 mooie voorlopers '96 Liège', 1813 (militaire brief), zm.	10
F 2152	1817/1829, mooie studielot van 12 voorlopers Antwerpen, zm/m.	10
E 2153	1828, 2 voorlopers met Nederlandse naamstempel 47 x 4,5 mm, ANTWERPEN, binnenland.	10
F 2154	1830/1837, 7 voorlopers Anvers, Namur, Tirlemont, Namur (na posttijd en après le départ), Philippeville en Tongeren, zm/m.	10
F 2155	1831/1837, lot van 9 voorlopers Brussel, zm/m.	15
F 2156	1836/1860, mooie studielot van 35 voorlopers diverse plaatsen en stempels, zm/m.	10
F 2157	1839/1854, lot van 25 voorlopers Brussel, meeste naar Nederland, al dan niet met inhoud, PP, Après le départ, enz... zm/m.	10
F 2158	1840/1867, lot van 32 voorlopers meeste naar Nederland, al dan niet met inhoud, PP, Après le départ, enz... zm/m.	10
F 2159	1842/1848, 6 voorlopers met inhoud alle naar Londen. Herkomst Liège (1848), St Nicolas (1842) – Anvers (1843) – Oostende (1842) – Anvers (1843) – Louvain (1846).	25
F 2160	1843/1847, mooi lotje van 4 handelsbrieven Antwerpen- Londen, zm/m.	10

Epauletten - Algemeen

E 2161	0 N° 1, breed gerand, centrale ogenvrije afstempeling (papier met enkele vlekjes), zm/m.	20
E 2162	0 N° 1 (3x) volrandige ex. met bladboord, iets minder mooi of klein gebrek, m/ntz (OBP € 270)	20
E 2163	0 N° 2, zeer goed gerand, maar wat zware afst. zoniet zeer mooi, zm/m (OBP € 60)	10
E 2164	0 N° 2Ab "Diepblauw" onderaan nipt tegengesneden, slechts spoor van Belgische afstempeling en bijgestempeld met 'Grille de France' grote zeldzaamheid, met fotocertificaat W Balasse, m.	400
E 2165	0 N° 2 (A ??), volrandig en lichte centrale rurale afst. met 14 lijnen, zm.	50

Meer dan 5500 beelden op onze website :
www.vanlooystampauctions.com

Lot	Beschrijving	Inzet
Epauletten - Perceptiestempels		
E 2166	0 N° 1, breed en regelmatig gerand, lichte centrale ogenvrije afst. P. 4 Anvers, prachtig.	40
E 2167	0 N° 2A, zeer goed gerand, lichte centrale afst. P.23 Bruges, zm (OBP € 60)	12
E 2168	0 N° 1, breed gerand (onderaan bladboordje), (dubbele) afst. P. 24 Brussel, spoor van hoekkreukje, zm/m.	25
E 2169	0 N° 2A, goed gerand, mooie centrale afst. P. 24 Brux., zm (OBP € 60)	12
E 2170	0 N° 1, onderaan en rechts licht geraakt, maar met uiterst zeldzame RODE perceptiestempel P. 25 (slechts enkele ex. gekend)	500
E 2171	0 N° 2, zeer goed gerand, lichte centrale afst. P. 30 Couvin, zm (OBP € 60 + Cobra € 30)	22
E 2172	0 N° 2, goed gerand, zeer lichte hoofdvrije afst. P. 45 Gand, prachtig.	30
E 2173	0 N° 1d 'Sepiabriin' zeer goed gerand, mooie centrale afst. P.62 Huy, zm (OBP € 100)	18
E 2174	0 N° 1 en 2, beide zeer goed gerand en lichte centrale afst. P. 73 Liège, zm (OBP € 150)	40
E 2175	0 N° 1, links ingesneden, op mooie brief met P.73 afst. Liège, naar Chaudfontaine 23 sept 1850, m.	10
E 2176	0 N° 1, zeer goed gerand, lichte centrale ogenvrije afst. P.80 Marchienne-au-Pont, zm (OBP € 90 + Cobra € 25)	25
E 2177	0 N° 2A, goed gerand, mooie centrale afst. P. 105 St. Nicolas, zm (OBP € 60 + Cobra € 10)	13
E 2178	0 N° 2A, volrandig (met gebuur), fijne ogenvrije afst. P. 120 Tournay, zm.	20
E 2179	0 N° 1, breed gerand, mooie centrale afst. P.130 Wavre, zeer lichtjes verkleurd zoniet zeer mooi, zm/m (OBP € 90 + Cobra € 25)	20

Medaillons - Proeven & Herdrukken

E 2180	0 Proef v/d plaat v/d 40 cent., op dik Chamois papier, in zwart, zm (Stes 0331)	200
E 2181	0 Niet aangenomen type, voorstel van Jules P Delpierre, proef v/d matrijs, uitgevoerd in 1945 na overhandiging v/d matrijs door de firma Robson Louwe (oplage slechts 50 ex.), in het bruin op wit licht gevegerd papier (Stes 0098)	120

Medaillons - Ongebruikt

E 2182	* N° 13 Ba "Tanding 14 1/2" (Blok van 6) bleekgroen, nieuw met gom, blok op enkele plaatsen los, 1 zegel kort tandje en vlekje, 1 zegel plooi, m (OBP € 480)	120
E 2183	* N° 13 Bb "1 cent. olieachtig groen" (Blok van 6), zegel rechtsboven met speldenprik, zegels boven met onregelmatige tanding, zm/m (OBP € 600)	80
E 2184	**/* N° 13 B '1c groen, tanding 14 1/2" (blok van 4) originele gom, licht * spoor, 1 zegel **, vrij mooie centrage, met fotocertificaat, zm (OBP € +++550)	180

Medaillons - wmk. in kader - 10 cent.

E 2185	0 N° 3/5, goed gerande ex., met lichte centrale afstempelingen, zm/m (OBP € 760)	70
E 2186	0 N° 3/4, 2 goed gerande ex., lichte centrale afstempelingen, zm (OBP € 185)	20
E 2187	0 N° 3, breed gerand (met gebuur), zm.	30
E 2188	0 N° 3, zeer mooi gerand, lichte centrale afstempeling, zm (OBP € 115)	15
E 2189	0 N° 3, mooi gerand, lichte centrale ogenvrije afstempeling, zm (OBP € 115)	12

Medaillons - wmk. in kader - 10 cent. - Perceptie

E 2190	0 N° 3, zeer goed gerand, mooie centrale afst. P.71 Lessines, zm (OBP € 115 + Cobra € 50)	15
E 2191	0 N° 3/4, 2 goed gerande ex., w.o. N° 3 met zeer mooie centrale afst. P.114 Termonde, zm (OBP € 185 + Cobra € 10)	20
E 2192	0 N° 3, zeer goed gerand, zeer mooie centrale afst. P.120 Tournay, zm (OBP € 115 + Cobra € 5)	15

Medaillons - wmk. in kader - 20 cent.

E 2193	0 N° 4, zeer mooi gerand en zeer mooie centrale afst. P. 114 Termonde, zm (OBP € 70 + Cobra € 10)	12
E 2194	0 N° 4, volrandig op brief uit P. 156 Chenée 16 dec 1850, naar Gent, lichte dubbele afstempeling, zm/m (OBP € 150)	35
E 2195	0 N° 4 en 4a, 2 volrandig zegels, zm/m (OBP € 135)	10

Medaillons - wmk. in kader - 40 cent.

E 2196	0 N° 5, zeer licht geraakt aan de bovenzijde verder zeer goed gerand, zeer mooie centrale afstempeling, m/ntz (OBP € 575)	20
--------	---	----

Lot	Beschrijving	Inzet
E 2197 0	N° 5, hersteld aan linkeronderkant, verder zeer goed gerand en zeer mooi van uitzicht, ntz (OBP € 575)	20
E 2198 0	N° 5a 'Karmijnframboos' zeer goed gerand, zeer mooie centrale afst. P.120 Tournai (fijne balken), zm (OBP € 625 + Cobra € 50)	100
E 2199 0	N° 5A, links nipt maar intakt, verder zeer goed gerand, lichte centrale afst. P.123 Verviers, zm/m (OBP € 600 + Cobra € 15)	60
Medaillons - wmk. zonder kader - 10 cent. - Algemeen		
E 2200 0	N° 6/8, 3 goed gerande ex., zm (OBP € 145)	15
E 2201 0	N° 6 (In paar) volrandig (pos 106-107 v/d plaat), zm.	15
E 2202 ☒	N° 6 (In paar), op brief afst. O.II en ambuland Ouest N° 2, postbusstempel AV in cirkel en handgeschreven Brugge (bus in het station waar de landelijke bode zijn brief deponeerde, aankomst Gent 2 juli 1856-zeldzaam, zm/m.	70
Medaillons - wmk. zonder kader - 10 cent. - Perceptie		
E 2203 ☒	N° 6 (2x) volrandig, op mooi brief afst. P.4 Anvers, naar Namur, 4 avr 1854	10
E 2204 0	N° 6 (16x), zeer mooi tot prachtige ex. en enkele betere afstempelingen (P.42, 58, 116, 151, ...), zm.	60
E 2205 0	N° 6 B 'Diep horizontaal geribd papier' volrandig (met gebuur) afst. P. 62 Huy, zm (OBP € 77)	14
E 2206 ☒	N° 6 (in paar), op brief uit P. 147 Eghée van 1 oct 1856, naar Anvers postbus 'I' Leuze (Lonchamps), linkerzegel prachtig en de rechter nipt geraakt, zm/m.	20
Medaillons - wmk. zonder kader - 20 cent. - Algemeen		
E 2207 0	N° 7 (ingesneden), mooie centrale afst. E.II (Est 2), m/ntz.	8
E 2208 ☒	N° 7 (2x), beide licht geraakt, verstuurd uit Brussel 20/01/1856, naar Parijs, op verso "1er Rayon 10, rue Duphot" zm/m, zeldzaam.	90
Medaillons - wmk. zonder kader - 20 cent. - Perceptie		
E 2209 0	N° 7 (Strip van 3), linkerzegel nipt geraakt, verder goed gerand, P. 25 Charleroi, m/zm (OBP € 90)	40
E 2210 ☒	N° 7 (3x), op brief uit P. 73 Liège 10 Juli 1851, naar Londen (aankomst 12 Juli), het gebruik van 3x 20 cent. voor Engeland is zeer ongebruikelijk, de 60 cent. frankering is bijna altijd 20 cent. + 40 cent., ondanks 2 zegels met gebreken en archiefplooi-zeer zeldzaam geheel !,m/ntz.	40
E 2211 ☒	N° 7, breed gerand (met gebuur), op brief uit P. 105 St Nicolas, postbus 'Q' Sinay van 4 mars 1858, naar Neufville Condroz (aankomst Nandrin), zm.	10
E 2212 0	N° 7, afst.P.120 Pt Tournai, zm	4
Medaillons - wmk. zonder kader - 40 cent. - Algemeen		
E 2213 0	N° 8 (3 brede randen, met gebuur, links tegengesneden) en N° 7 (volrandig), op groot fragment uit P. 24 Brussel 30 Juni 1854, naar Londen, m/ntz.	30
E 2214 ☒	N° 8A, goed gerand, op brief Bruxelles 8 Mars 5-6 S 1855, naar Paris, mooi.	60
Medaillons - zonder wmk. - 1 cent. - Algemeen		
E 2215 0	N° 9/12, 4 volrandige tot zeer goed gerande ex., zm/m (OBP € 250)	25
E 2216 0	N° 9, breed gerand (met 3 geburen), lichte enkelcirkelafstempeling, zm (OBP € 140)	28
E 2217 0	N° 9, nipt maar intakt, m/ntz (OBP € 140)	12
Medaillons - zonder wmk. - 10 cent. - Algemeen		
E 2218 0	N° 10/12, 3 goed gerande ex., zm (OBP € 110)	15
E 2219 ☒	N° 10, afstempeling 61 Boom 21 Sept 1860, naar Bouchout via Kontich 22 sept 1860, zm.	20
E 2220 0	N° 10A (4x), op fragment, 2 duidelijke verschillende tinten, lichte afst. P. 21 Boussu (fijne lijnen), zegels mooi van uitzicht doch met gebrek, m/ntz.	20
Medaillons - zonder wmk. - 20 cent. - Algemeen		
E 2221 ☒	N° 11A (2x), op brief uit P. 73 Liège van 12 maart 1861, naar Bordeaux (FR), achterzijde Ambt du Midi N° 2, zm/m.	25
E 2222 0	N° 11A (Strip van 3) 3 maximale randen, onderaan 2 zegels nipt geraakt, lichte afstempeling P.118 Tirlumont, m.	25
E 2223 0	N° 11, boven geraakt, doch met fijne verticale harmonicaplooi over de ganse lengte v/d zegel, m/zm.	15
Medaillons - zonder wmk. - 20 cent. - Algemeen		
E 2224 ☒	N° 12, aangesneden, op dubbelportbrief uit P. 5 Arlon 8 Juni 1861, naar Liège, m/ntz.	17
E 2225 0	N° 12 (In paar),volrandig, iets onduidelijke afst. P. 24 Bruxelles, zm (OBP € 200)	60

Lot	Beschrijving	Inzet
E 2226 0	N° 12 en 11, op briefvoorzijde uit Brussel 1 Mei 1860, naar Genua (IT), beide zegels geraakt, m/ntz.	30
E 2227 0	N° 12 (nipt) volrandig met bladboord, centrale afst. P.45 (8 Lijnen) Gand, zm.	20
E 2228 0	N° 12, goed gerand (met gebuur), afst. P. 63 (8 lijnen) Iseghem (zwak kopstaand) (Coba € +35), m.	20
E 2229 ☒	N° 12, 3 mooie randen (met gebuur) rechts geraakt, op brief uit P. 110 Spa 1 Juni 1862 naar Parijs, achterzijde Ambt. Midi 5, m (OBP € 175)	30
E 2230 0	N° 12, zeer goed gerand, zm (OBP € 90)	12
Uitgifte 1865 - Leopold I - Proeven en herdrukken		
E 2231 ☐	Niet aangenomen voorstel van De La Rue, 3° voorstel, proef v/d matris van de beëindigde staat v/d 10 cent. donkerkarmijn met datumstempel 28 april 1864 in blauw, zm (Stes 1092)	400
E 2232 ☐	Proefdruk v/d plaat 20ct karmijn (Blok van 4) op blinkend papier met bladboord, zm.	80
E 2233 ☐	Proefdruk v/d plaat 20ct bruinrood (Blok van 4) op blinkend papier met bladboord, zm.	80
Getande Medaillons		
E 2234 0	N° 13A en 13 B '1c geelgroen, tanding 12,5x13,5 en tanding 14,5' zm (OBP € 70)	10
E 2235 0	N° 13A/16A 'Volledige reeks tanding 12,5x13,5' zm (OBP € 79)	12
E 2236 0	N° 13A/16A en 13B/16 B '2 reeksen met verschillende tandingen', zm (OBP € 145)	20
E 2237 0	N° 14, op groot fragment van PT.78 Chatelineau met 'Affr. Insuff. 78', zm/m.	18
E 2238 ☒	N° 14 (2x), op mooi briefje uit P. 80 (8 lijnen) Marchienne-au-Pont 22 Dec 1863, naar Chatelet (1 zegel met plooi), zm/m.	25
E 2239 ☒	N° 14, op brief uit PT. 208 (zwak) Lanklaer van 1864, naar Mechelen/ Maas, scheur in brief doch zeldzaam, m/ntz.	30
E 2240 0	N° 14A, op fragmentje, centrale afst. PT 211 Lede, zm.	18
E 2241 0	N° 14, duidelijke (kopstaande) afst. PT. 211 Lede, zeldzaam, zm/m.	10
E 2242 ☒	N° 15 (2x), op briefje uit Bruxelles 21 oct 65, naar Parijs (PD in kastje), zm.	10
E 2243 0	N° 15 (kort hoektandje) mooie centrale afst. PT. 59 Le Bruly (Nipa € +37,50)	8
E 2244 0	N° 16A '40c vermiljoen tanding 12,5x13,5' met zeldzame perceptiestempel P.61 Houffalize, zm (OBP € 30 + Cobra RR (is zeer zeldzaam)	50
E 2245 0	N° 16 en 16A '40c vermiljoen tanding 12,5 en tanding 12,5x13,5' zm (OBP € 70)	11
E 2246 ☒	N° 16, op mooi briefje Bruxelles 4 mars 65, naar Tarare (FR), PD in kastje, zm/m.	10
E 2247 0	N° 16 (enkele geknotte tandjes) centrale afst. PT.33 Beauraing (Coba € +40), m.	15
F 2248 ☒	Samenstelling van 7 mooie brieven met N° 14/15, Brugge, Bruxelles, Dinant, Charleroi, Courtrai, zm/m.	15
Samenstellingen MEDAILLONS		
E 2249 0	N° 3 (6x, w.o. 1 paar) en N° 4, in gemengde kwaliteit, ntz.	20
E 2250 0	Selectie van 12 uitgezochte zegels, N° 6 (5x), 7 (4x) en 11 (3x), zm (OBP € +/- 120)	12
E 2251 0	N° 7, 10 en 12, alle mooi gerand en mooi gestempeld, zm (OBP € 110)	15
E 2252 0	Samenstelling 'Getande medaillons' met 18 mooie zegels tussen N° 13A en 16A, w.o. betere afstempelingen o.a. LP109 en LP127, diverse tinten en tandingen, zm (OBP € 231 + Cobra € +/-30)	25
F 2253 ☒	1850/1862, 8 medaillonbrieven (soms nipt, niet ingesneden), uit Gand, Mons, La Louvière, Anvers, Furnes, Termonde, Charleroi, Ostende, mooi lotje.	40
E 2254 ☒	1858/1861, N° 7 en 11, 1857, 3 brieven verzonden uit Antwerpen, diverse stempels.	30
F 2255 ☒	Samenstelling van 13 brieven met 'Ongetande medaillons' in goede kwaliteit, Anvers, Brugge, Brussel, Gent, Dinant, Malines, Termonde, Tirlumont, zm/m.	20
Uitgifte 1865 - Leopold I - Gebruikt		
E 2256 ☒	N° 17 en 18, op groot briefdeel uit PT 63 Bruxelles Nord 4 Mei 67, naar Parijs, grote PD stempel, prachtstempels, zm/m.	25

Meer dan 5500 beelden op onze website :
www.vanlooystampactions.com

Lot	Beschrijving	Inzet	Lot	Beschrijving	Inzet
E 2257	☒ N° 17 (Beschadigd) en N° 18, op brief uit PT 363 Tournay 13 Aout '67, naar Toulouse (FR), grensstempel Belg./ Amb. Arras A., zm/m.	20	E 2288	0 N° 21 B 'Tanding 14 Londense druk' (Strip van 3) met betere centrage, afst. PT. 12 Anvers (3x getekend Brun), zm (OBP € 600)	120
E 2258	☒ N° 17, brief van Luik naar Maastricht 25/5/1866, zeldzaam goedkoop grenstarief (met -30 Km bestemming Holland), zm.	140	E 2289	0 N° 21 (3x), w.o. 1 paar, met afstempeling puntstempel 12, zm/m.	20
E 2259	0 N° 17/18, klein studielotje van 34 mooie zegels, zm/m.	10	E 2290	0 N° 21 (3x), aan elkaar, met puntstempel 12, zm.	30
E 2260	0 N° 17A/21A 'Tanding 15' zeer mooie reeks (OBP € 148)	15	E 2291	0 N° 21 B '1 F lila, tanding 14, Londense druk', zm (OBP € 125)	15
F 2261	☒ N° 17/18, op 8 mooie briefjes, diverse kantoren, zm.	10	F 2292	0 Assortiment van 4 zegels en 7 brieven (of voorzijden) met N° 19 en 20, merendeel zeer mooi.	70
F 2262	☒ N° 17/18, op 12 mooie briefjes met puntstempels 12, 41, 43, 80, 82,97, 122, 153, 186, 232, 266 en 363, zm.	15	E 2293	0 Samenstelling van 12 uitgezochte ex. N° 17 (5x), 18 (2x), 19 (3x) en 20 (2x), w.o. diverse tinten, tandingen en betere afstempelingen, met o.a. LP 194, 196, 320, 386 enz... zm (OBP € +/- 100 + Hoge Coba côte)	15
E 2263	☒ N° 17, op mooi briefje met puntstempel 04 en grote dubbelring Schaarbeek (Bruxelles) 16 juni 66, ter stede, zm.	10	Uitgifte 1866 - Kleine leeuw - Gebruikt		
E 2264	☒ N° 17, op mooi briefje N.I. en Nord I Anvers 25 avr 66, naar Niel, via Boom 26/4/66, zm/m.	20	E 2294	0 N° 22 '1c grijs ongetand' zeer breed gerand (met gebuur), lichte dubbelcirkelafst. Courtrai, zm (OBP € 170)	35
E 2265	☒ N° 17, op mooi briefje met postbusstempel A5 in cirkel (Thy le Château) en dubbelring Walcourt 8 Janv 66, naar Barbançon via Beaumont op 8 Janv 66, zm.	20	E 2295	0 N° 22 '1c grijs ongetand' lichte centrale dubbelcirkelafst. Anvers- prachtig (OBP € 170)	35
E 2266	☒ N° 17, op briefvoorzijde, handgeschreven 'Quiévrain' (stationbus) en dubbelring van Midi II op 7 sept 66, naar Peruwelz, zm.	10	E 2296	0 N° 23A '1c grijs' (4x), diverse tinten, zm (OBP € +60)	10
F 2267	☒ N° 17, op 21 brieven van Arlon, Boussu, Bruxelles, Charleroi, Chatelineau, Courtrai, Gand, Ixelles, Liège, Namur, ST. Nicolas, zm/m.	10	E 2297	0 N° 25A '5c lichtbruin' zeer mooie centrale dubbelcirkelafst. Anvers, zm (OBP € 100)	15
F 2268	☒ N° 17, op 25 brieven van Alost, Anvers, Brugge, Bruxelles, Courtrai, Gand, Gosselies, Liège, Ninove, Quaregnon, Turnhout, Waremmes, zm/m.	20	E 2298	0 N° 25A '5c lichtbruin' zeer mooie centrale dubbelcirkelafst. wat gedecentreerd, zm (OBP € 100)	12
F 2269	☒ N° 17 en 18, op 10 brieven naar Genève, Hamburg, Paris, Rotterdam, Rouan, Tarare (FR) en Haach (CH), zm/m.	20	Uitgifte 1869 - Leopold II		
E 2270	☒ N° 18, op brief met puntstempel PT. 141 van Gand 12 Janv 67, naar Bruxelles (verso) met geschreven (in blauw) '11' (gram) en halfronde stempel 'Affr. Insuff./ 141' (Hanciau 511) en geschreven taxe '3'	40	E 2299	** N° 26-V1 'Haakje voor Belgique', zm (OBP € 305)	60
E 2271	☒ N° 18, op brief uit PT.141 Gent 19 Febr 1868, naar Vlaardingen (NL) 'Pays-Bas par Anvers', zm.	8	E 2300	** N° 26-V2 (Strip van 3) w.o. 1x variëteit 'Belgique' zm (OBP € 360)	70
E 2272	☒ N° 18 en 30, briefje gefrankeerd met 20 cent. emissie 1865 + 10 cent. emissie 1869, verstuurd van Hotton naar Neufchatel (Suisse), mooie afst. LP. 183 Hotton, zeldzame mengfrankering van een klein kantoor, zm.	500	E 2301	** N° 32A "25c olijf" dun gesatineerd papier, zm (OBP € 525)	100
E 2273	☒ N° 18, op brief uit PT. 12 Anvers van 5 Okt. 1868, naar Chokier (aankomst Flémalle), ongebruikelijke PD-stempel op binnenlandse brief, zeldzaam, zm.	15	E 2302	** N° 32 B "25c olijf, tanding 15" dun gesatineerd papier, zm (OBP € 460)	90
E 2274	0 N° 18, 19 en 21, op 1 fragment, puntstempel 70, zm/m.	20	E 2303	** N° 32 B "25c olijfgel, tanding 14", zm (OBP € 475)	90
E 2275	☒ N° 19, op brief uit PT. 60 Bruxelles 24 mars 1867, naar Bordeaux 11/2 = dubbelport 'Affr. insuff. 60' taxatie van 7 deciemmen : onvoldoende gefrankeerd (dubbelport is 1 frank)- 30 cent. gefrankeerd = 70 cent., zm.	50	E 2304	** N° 33 "30c okerrood" (In paar) met curiositeit "ontbrekende perforatie bovenaan" origineel papierrestje in de gom, zm (OBP € 490)	74
E 2276	0 N° 19 (4x), met puntstempel 12- 70- 264 en 424, zm.	10	E 2305	** N° 35A "50c lichtgrijs" zeer fris van kleur, zm (OBP € 795)	150
E 2277	☒ N° 19 (3x), op 3 mooie briefjes resp uit Brussel, Gent en Antwerpen, 2x naar Londen en 1 naar Sheffield, zm.	15	E 2306	** N° 36 "1F mauve" perfecte originele gom, uitzonderlijk fris ex., curiositeit "Kleine witte vlek achter het hoofd", zm (OBP € 1.475)	280
E 2278	☒ N° 19, als enkelfrankering op 2 brieven van N.I. (Nord I Anvers) 1866, naar Parijs en Vovron (Suisse), zm.	15	E 2307	* N° 36 "1F mauve" 1 kort tandje bovenaan, zm/m (OBP € 570)	60
E 2279	☒ N° 19, op 2 briefvoorzijden van Ovest III (1869) met Mouscron in kastje, naar Parijs en O.3 (1869) met Courtrai in kastje, eveneens naar Parijs, zm/m.	20	E 2308	* N° 39 '20c parelgrijs' zm (OBP € 260)	45
E 2280	☒ N° 19, als enkelfrankering op 4 brieven, Anvers- Lille, Marchienneau Pont- Troye, Quaregnon- Sedan en Anvers- Bordeaux, periode 1866/69, zm/m.	20	Uitgifte 1869 - Leopold II - Gebruikt		
E 2281	☒ N° 20, CHARGE BRIEFJE aangetekend verstuurd uit Bruxelles-Nord naar Lyon 4/12/1870- LP 63, mooie stempels recommandé encadré, PD encadré en 9,60 Gr/ 1 port manuscript, tariefstempel op achterzijde (30 cent. port 150 cent. aantekenrecht)	350	E 2309	0 N° 28, op drukwerkbandje uit Brussel, naar Angers (F) 20/12/1870, zeer mooie ovale stempel Brux. + PD in segment, zm.	80
E 2282	0 N° 20 (3x), 3 verschillende kleurvariëteiten, zm.	20	F 2310	☒ N° 28, als enkelfrankering op 2 mooie drukwerken en 2 briefjes Anvers, Ostende, Liège, zm.	10
E 2283	0 N° 20 (2x), 2 verschillende kleuren en puntstempel 31, zm.	10	E 2311	☒ N° 30, 31 (mooie tint, dichtbij bleu de Prusse) en 33, op brief uit Namen naar Beaune (F) 10/8/1872, ZELDZAME TRICOLEUR mengfrankering, zm.	350
E 2284	0 N° 20, 21 en 31, op 1 fragment, puntstempel 12, zm/m.	20	E 2312	☒ N° 30 en 33, in 40 cent. combinatie op brief uit Anvers 24 Nov 1873, naar Copenhagen (DK), port van 40 cent. vanaf Febr 1873, zegels met roest doch zeer zeldzaam, m.	40
E 2285	0 N° 20, 30 en 36, op 1 fragment, puntstempel 12, zm.	10	F 2313	☒ N° 30, op 6 mooie brieven uit Luik, Antwerpen en Mons (frankering van 30 cent.), zm.	20
E 2286	☒ N° 20 (Strip van 3), op briefvoorzijde, puntstempel 12 Anvers 15 mai 68, naar Madrid, PD in kastje, mooi.	20	F 2314	☒ N° 30, op 34 brieven, met puntstempels 6 (2x), 12 (5x), 19, 21, 22, 43, 53, 71, 79, 94, 101, 35, 114, 123, 139, 178, 222, 263 (2x), 293, 317, 342, 376, 379, 132 en diverse andere, zm/m.	25
E 2287	0 N° 21 B "Tanding 14, Londense druk" (Strip van 3), afst. PT. 12 Anvers, zeer mooi van uitzicht en zeldzaam, zm (OBP € 600)	60	E 2315	☒ N° 30 (3x) op Recommandé (parallogram) brief Bilsen (Banq. Bilsen) 21/02/76, naar Reckheim, zm.	25
			E 2316	☒ N° 30 (2x) op brief Schwartz- Printz Banquiers Arlon 1873, naar Diekirch, zm.	10
			E 2317	☒ N° 30, op mooi briefje Melreux- Hoton naar Marche 1876, zm.	10
			E 2318	☒ N° 30, op mooi briefje Soignies (1876) met postbus 'VE' naar Mons, zm.	15
			E 2319	☒ N° 30, op mooi briefje met dubbelring Houdeng- Goegnies 4 mei 1875- Ecausines, zm/m.	10

Lot	Beschrijving	Inzet	Lot	Beschrijving	Inzet
F 2320	☒ N° 30, op 26 mooie briefjes uit : o.a. Alost, Beaumont, Brussel 5, Chatelet, Chimay, Couillet, Gand, enz.... zm/m.	25	F 2350	☒ N° 46 en 48, op recobrief Berchem (Flandre) 17 aug 1891, naar Brussel, mooi zegels na te zien.	15
F 2321	☒ N° 30 en bijfrankering, op 10 mooie brieven naar : Londen, Lambusy, Le Cateau, Paris, Beaune, Montaigne, 's Hertogenbosch, enz..., periode 1870/1881, zm/m/ntz.	25	E 2351	☒ N° 45 en/of 46, als bijfrankering op briefomslag N° 1 (groot formaat- ronde klep) uit Brussel en Luik, naar Zwitserland, Baden, Italië en Zweden, zm/m.	10
E 2322	☒ N° 31, op brief uit PT. 12 Anvers/5/ Janv., naar Frankrijk, ondergefrankeerd en toch zonder strafport, zm- zeldzaam.	40	E 2352	☒ N° 45 en 46, op brief uit Gedinne 4 Janv 1889, naar Charleville (15 cent. grensport), zm/m.	10
E 2323	☒ N° 32 op brief uit Anvers (station) van 19 maart 1877, naar Napels, achterzijde 'Italie/ Midi 2', zm.	18	E 2353	PWS Postwaardestuk 5 cent. groen (type N° 45) Engis 18 avr 1893, Farciennes zelfde dag, met postbus D in cirkel van Hermalle sur Huy, mooi en zeldzaam.	15
F 2324	☒ N° 32, op 11 brieven, naar Napels, Biglen (2x), Chicago, Erny, Alneyville, Rafnas (Noorwegen), Ertefta (Zweden), Tourcoing en New York (2x), zm.	30	E 2354	PWS N° 45/46, als bijfrankering op PWS (zegeltype N° 45), van Brux. centre en Brux. Legislative (1889-1891), m/ntz.	10
F 2325	☒ N° 32, als enkelfrankering op 4 brieven uit Charleroi (1877)- Chaloux sur Marne, Brux. (1878)- Thun (Suisse), Anvers (1883)- Oldham., Anvers sud (1879)- Napels, zm/m.	20	E 2355	☒ N° 46 postkaart verstuurd uit Namur (Station) 21 Apr 1891, naar Constantinopel, Duitse aankomststempel (Constantinopel/ Deutsche post), zm, zeldzaam.	8
E 2326	☒ N° 32, naamstempel Huy (station) en Est 18 Janv 79, naar Paris (via France Est IV), zm.	20	E 2356	☒ N° 46 en 48, als 35 cent. frankering op aangetekende brief tarief uit St. Josse-Ten-Noode (Brux.) 13 Juni 1891, lokaal verstuurd, zm/m.	6
E 2327	0 N° 33 (Strip van 3 + 1), op fragmentje uit Binche 17 Nov. 74, zm.	13	E 2357	☒ N° 46 (2x) en 45, op omslag uit Antwerpen (station) 23 aug. 1893, naar St. Boniface- Winnipeg (Canada), aankomst 4 sept.- zeldzame bestemming, zm.	30
E 2328	☒ N° 33, op brief uit 12 Jan. 1872, naar East Montsey (U.K.), zm.	10	E 2358	☒ N° 46 (met deel van bladboord), als bijfrankering op 10 cent. briefomslag, als voorkeurtarief van 20 cent. naar Apeldoorn (NL), uit Brussel 29 Janv 1893 (+ privézegel in linkerbenenhoek), zm/m.	15
E 2329	☒ N° 33 (2x), op brief (16 gr) Anvers 8 Fevr 73 (PD in kastje) naar Beaune, zm.	10	E 2359	PWS N° 46 en 47, op mooi geïllustreerd reguformulier van 'Pharmacie Poncelet' uit Verviers (1890) (plooi gedeeltelijke scheur in het midden, herkleefd), zm/m.	15
E 2330	☒ N° 33, op brief N.I., Nord I 23 oct 72, naar Parijs, PD in kastje- via Midi 1 (verso), zm.	20	E 2360	☒ N° 46 (2x) en 48, op mooie recobrief Chenée 8 oct 1885, naar Dave, zm.	10
E 2331	☒ N° 33, op 3 brieven uit Anvers en Bruxelles, naar Londen, Charleville, Paris (1871/1875), zm.	10	E 2361	☒ N° 46 en/of 48, als bijfrankeringen op 4 postwaarde-enveloppen 1890/92, w.o. 2x reco (N° 1 groot formaat) uit Brussel en Luik naar Algerije- Zwitserland en Nederland, zm.	20
E 2332	☒ N° 33, op briefvoorzijde Ouest 2 op 2 nov 73 (naamstempel Alost in kader)- Paris, zm/m.	10	E 2362	☒ N° 46 en 48, op expresbrief Gamberages 17 oct 1892, naar Peruwelz, zm.	10
E 2333	☒ N° 34 (3x), op 2 brieven naar Madrid in enkelport (1872) en dubbelport (1871), zm/m (OBP € 300)	360	E 2363	☒ N° 46 en 48, op doodsbriefje in expres van Lens 19 nov 1892, naar Mons en PWS met als bijfrankering N° 48 van Furnes 20 juni 1891 naar Militair Hospitaal Bruxelles, zm.	15
E 2334	0 N° 37A '5 Fr lichtbruin' met datumstempel, korte hoektaand linksboven, m/ntz (OBP € 1.850)	100	F 2364	☒ N° 46, op 10 documenten, mooi studielotje, zm/m.	10
E 2335	0 N° 37A '5 Fr lichtbruin' mooie tanding en centrage, maar wat zware 3-voudige roulettetafstempeling zoniet zeer mooi, zm/m (OBP € 925)	120	E 2365	☒ N° 48 (2x), op recobrief 'Trouvé à la boîte' uit Schaarbeek 3 Jan 1891, naar Parijs (7 gr enkelport-omslag gerepareerd doch zeldzaam geheel, m/ntz.	20
E 2336	0 N° 37A '5 Fr lichtbruin' met enkelcirkelafst., zeer mooie centrage en tanding, licht plooi in rechterbovenhoek zoniet zeer mooi, zm/m (OBP € 1.850)	170	E 2366	PWS N° 48 als bijfrankering op 2 PWS (zegel type N° 45), in expres : Brux. (Est) 17 mars 1888, Liège (Outre Meuse) 14 juin 1892, zm.	15
E 2337	PWS 1878, PWS '5 cent.' verstuurd 31 juli 1878, vertrek in Seraing (enkelcirkel) naar Brussel, getaxeerd 0,15 cent. en manuscript 'Carte irrégulier' en handtekening vd postbode. Taxe voor publiciteit (op achterzijde) gekleefd met vignet. Aankomststempel 31 juli en 1 aug., mooie stempels en zeer fris.	70	E 2367	☒ N° 48 en 50, op recobrief Bruxelles (Nord) 27 avr 1888, naar Paris, mooi.	10
Uitgifte 1883 - Leopold II			E 2368	☒ N° 48 (2x), op recobrief Mariemont 8 sept 1892, naar Milaan, zm/m.	15
E 2338	☐ N° 38/41 'Ongetand' met originele gom met * en bladboorden, zm (OBP € 175)	35	E 2369	PWS N° 48 als bijfrankering op 2 PWS, in expres van Schaarbeek (Brux.) en Schaarbeek (Deux-Ponts) naar Bruxelles en Berchem, zm.	15
F 2339	☐ Type N° 40 "25c lichtblauw- Eisenhower" Herdruk (1945) postfris en ongetand, met fotocertificaat, zm.	120	E 2370	PWS N° 48 als bijfrankering op 3 PWS, van Anvers Bourse-Sud en Palais, in expres (1890-1892) naar Antwerpen, zm/m.	15
E 2340	0 N° 41 (In paar), afst. Bruxelles 7, 26 Fevr. 1886 en rode balkstempel (afkomstig van wissel), zm.	20	E 2371	☒ N° 48, als enkelfrankering op 4 brieven 1889/1992, naar Moskou, Frankrijk en Amerika, w.o. brief in dubbelport naar Parijs, zm.	20
E 2341	** N° 41 '50c licht violet' prachtig (OBP € 1.250)	300	F 2372	☒ N° 48, als bijfrankering op 5 brieven in express v erstuurd (1889/1894), zm.	20
E 2342	** N° 41 '50c lichtviolet, met tussenpaneel rechts en gomstreep, met vergelijkingszegel, zm (OBP € 1.150)	220	F 2373	PWS N° 48 als bijfrankering op 10 PWS, diverse telegraafkantoren in het Brusselse, alle in expres verzonden 1887/1892, prachtig studielotje !	30
E 2343	* N° 41 '50c licht violet' zeer licht spoor van *, mooie centrage, zm (OBP € ++440)	80	E 2374	☒ N° 49, op brief Anvers station 16 Sept 1874, naar Paris, PD in kader en 'Service des Facteurs' in Parijs, bijzonder, zm.	10
Uitgifte 1883 - Leopold II - Gebruikt			F 2375	☒ N° 49, op 5 brieven (1870/1879), 5 naar Zwitserland en 1 naar Frankrijk, mooi.	15
E 2344	☒ N° 38, op brief Midi 6 op 10 nov. 1884 en naamstempel Gosselies- Courcelles in kastje Falisolle, aankomst op verso Tamines 20 nov 1884, zm/m.	20	E 2376	☒ N° 50 en 60, als mengfrankering op dubbelport (16/2)- recobrief uit Anvers (station) 2 nov 1894, naar Pecs (Hongarije), omslag met scheurtje doch zeldzame combinatie, m/ntz.	50
E 2345	☒ N° 40, op brief Bruxelles (Chancellerie) 12 Jan 1885, naar Bordeaux, zm/m.	10	E 2377	☒ N° 50 (Strip van 3) op voorzijde (waarschijnlijk gekleefd op postpakket), uit Gand (station) 15 mai 1893, naar Milaan (IT), manuscript : GP = 6 porten = 6x 0,25 Fr = 1,50 Fr (tussen 75 en 90 gram), m.	15
Uitgifte 1884 - Liggende leeuw					
E 2346	☐ Proef v/d beëindigde matris, met een grote cirkel rond de zegel, op Chinees papier, v/d 2 Fr in het zwart in prachtkwaliteit (Stes 1912)	800			
Uitgifte 1884 - Leopold II					
E 2347	* N° 47 '20c olijf op groenachtig' zm (OBP € 270)	40			
E 2348	** N° 52 (in paar) en 52b (in paar) "2F violet op lichtpaars en gesatineerd papier" (52b met originele gomplooi), zm (OBP € 1.610)	220			
Uitgifte 1884 - Leopold II - Gebruikt					
F 2349	☒ N° 42 en 43, op 5 mooie drukwerkjes 1888/89, zm.	10			

Lot	Beschrijving	Inzet
F 2378	☒ Samenstelling van 41 brieven met N° 46 : Anderlus, Anvers, Bilsen, Chatelineau, Diest, Dinant, Gosselies-Courcelles, Celles, Farciennes, Flemalle, Gand, Hal, Ypres, Iseghem, Jette, Leipzig, Liège, Lokeren, enz..... zm/m.	35
Uitgifte 1893 - Fijne baard		
E 2379	** N° 53-V2 '1c grijs' variëteit 'zondas', zm (OBP € 42)	8
F 2380	☐ Type '5 cent. Fijne baard' postwaardestuk (N° 27) 5 cent. groen op geel, in onversneden horizontaal paar, zm.	20
E 2381	** N° 63 "50c grijs" met bladboordje (licht gomkreukje), zm (OBP € 275)	40
E 2382	* N° 65 '1F oranje', zm (OBP € 130)	19
Uitgifte 1893 - Fijne baard - Gebruikt		
E 2383	☒ N° 56 (In paar) prachtig geïllustreerde omslag (Hotel de Bourgognie) uit Roulers 6 april 03, naar Gent, zm.	25
E 2384	☒ N° 56 en 69 (2x), als buitenlandse frankering van 25 cent. uit Bruxelles 5 van 20 sept 1894, naar Toulouse (FR), zegels zonder strookje doch ongewone mengfrankering, zm/m.	8
E 2385	☒ N° 56, op Pub-postkaart geïllustreerd met breimachine, uit Ans 24 Juli 1907, naar Freux, zm.	8
E 2386	☒ N° 56 op antwoordkaart 5 cent. groen, afst. "Magdeburg 06/03/1895", naar Namen- zeldzaam.	100
E 2387	☒ N° 56 en 63, op aangetekende brief uit Bruxelles (Quartier Leopold) 8 aug. 1900, naar Antwerpen, 38 gram = drievoudig port = 30 cent. aantekenrecht 25 cent. = totaal 55 cent., prachtige rode sluitakzegel v/d Duitse ambassade, zm/m.	25
E 2388	☒ N° 58 en Nederland 2 1/2 cent groen, op zichtkaart, afgest. met Hollandse "Arnhem/ 20 Aug 02" naar Leeuwarden.	50
F 2389	☒ N° 60 (2x), op recobrief + AR (Avis de réception) uit Bruxelles (Palais de Justice) 20 Jan 1899, naar Parijs, aldaar "Inconnu" en "Retour à l' Envoyeur", voor tarief zie bijgevoegde beschrijving, zm/m.	35
E 2390	☒ N° 60 als bijfrankering op PWS 5 cent., Verviers 2 aout 1900, in expres naar Sprimont, zm.	8
E 2391	☒ N° 61, op aangetekende brief lokaal verstuurd Anvers station van 18 Jan. 1898, achterzijde absent le 19/1/1898, zm.	13
E 2392	☒ N° 61, op expressbrief Celles 1 Janv 1897, naar Bruxelles, zm.	10
E 2393	☒ N° 63, op recobrief Bruxelles (Legislative) op 2 aout 1901, naar Munchen, zm/m.	8
F 2394	☒ 1891/1907, 17 brieven en/of drukwerken met 'Fijne baard' mooi studielot, zm/m.	15
F 2395	☒ 6 documenten gefrankeerd met zegels 'Fijne baard' met naamstempels van Watermael, Carnières, Pottes, Celles- Escanaffles, St. Ghislain, mooi lotje, zm/m.	15
E 2396	☒ 3 brieven gefrankeerd met zegels 'Fijne baard' met ambulantstempels Anvers- Bruxelles 6A, Arlon- Bruxelles 1, Quiévrain-Mons- Geignies, zm.	15
F 2397	☒ Samenstelling van 16 'Fijne baard' brieven vnl in binnenlands gebruik, zeer mooi studielotje, zm/m.	20
Uitgifte 1894 - Wereldtentoonstelling Antwerpen		
E 2398	** N° 70-V 'Punt naast hand' zm (OBP € 27)	5
E 2399	☒ Brief gefrankeerd met N° 56 (4x) en 73 (2x) + TG 4, per "Expres" (achthoekig) Bruxelles (Nord) 7 Fevr 18.., naar Schaarbeek, zeldzame combinatie frankering.	120
Uitgifte 1897 - Wereldtentoonstelling Brussel		
E 2400	** N° 71-V 'Kleurvlek onder T van niet' zm (OBP € 20)	4
E 2401	** N° 72-V2 'Bovenkader onderbroken' zm (OBP € 53)	10
E 2402	** N° 72-V3 'Cyrano lange neus' zm (OBP € 95)	19
E 2403	** N° 73 '10c bruin' (veldeel van 15) met randinscripties, zm (OBP € ++15)	10
E 2404	** N° 73-V1 'Cijfer 8 van 1897 misvormd' zm (OBP € 20)	4
E 2405	** N° 73-V3 'Cyrano lange neus' zm (OBP € 42)	8
Uitgifte 1905 - Grove baard		
E 2406	* N° 74/80 'Volledige reeks', zm (OBP € 510)	76
E 2407	** N° 74a '10c lichtroze' (blok van 4) met randinscriptie, zm (OBP € ++24)	25
Uitgifte 1905 - Grove baard - Gebruikt		
E 2408	0 N° 74/80 'De reeks + kleurnuances' w.o. N° 79a, zm (OBP € 62)	8
E 2409	☒ N° 74 op drukbandje in dubbelport verstuurd uit Brussel 26 Jan. 1906, naar Parijs, zm.	18

Lot	Beschrijving	Inzet
E 2410	☒ N° 74 (3x) en 76, op drievoudigport brief uit St. Gillis 1 van 6 Feb. 1911, naar Keulen, (3 porten : 55 cent. i.p.v. 75 cent. vanaf okt 1907), zm.	14
E 2411	☒ N° 74 (2x) en 76, op Recobrief uit Antwerpen 6 van 29 nov 1911, naar Amsterdam, 20 cent. port (voorkeurtarief NL) en 25 cent. aantekenrecht = samen 45 cent., m.	12
E 2412	☒ N° 74 (3x) en 76, op brief uit Verviers (Ouest) van 18 Feb 1909, naar Stuttgart, drievoudig buitenlands port van 55 cent. (vanaf okt 1907), zm/m.	8
E 2413	☒ N° 74, op prachtige publicitaire privé postkaart uit Brussel 13 Maart 1906, naar Langerfeld (D), zm.	12
F 2414	PK N° 74, 4 postkaarten, naar Moscou, Vieux Kasongo, Servië, Oeral, mooi.	20
E 2415	☒ N° 75, op voorzijde van coli uit Bruxelles (Quartier Leopold) van 16 nov 1906, naar Nantes (FR), m.	8
E 2416	☒ N° 76 op geïllustreerde briefkaart "Souvenir d' Anvers" uit Anvers (Gare centrale) van 29 juli 1906, naar Freiburg (D), zm, zeldzaam.	14
E 2417	☒ N° 76, op 4 brieven, w.o. ambulant, re-expeditie Zwitserland- Monaco, m/ntz.	10
E 2418	PWS N° 76 '25 cent. blauw' als bijfrankering op postwaardestuk '5 cent. groen', afstempeling Noirhat verstuurd 29 apr 1907, naar Namen, grote griffe 'Expres'	45
E 2419	☒ 4 brieven gefrankeerd 'Grove baard' zegels, naar Kabongo (Katanga), Halle (Pruisen), Schenek en New York, mooi.	15
F 2420	☒ 3 brieven gefrankeerd met 'Grove baard', naar Bordeaux, Munchen en Halloy, zm/m.	10
E 2421	☒ 3 documenten gefrankeerd met Brede baard (1911/12)	8
Uitgifte 1907 - Wapenschild		
E 2422	** N° 81/83 en 81A, zm (OBP € 133)	26
E 2423	* N° 81/83, zm (OBP € 39)	6
E 2424	☒ N° 81 (5x), postkaart verstuurd uit Mechelen 04/09/1909, naar Verviers, zeer mooie langstempel "Par Verviers", zm.	25
E 2425	☒ N° 81, op 3 kaarten met griffen Tavigny, Ollignies en Leupeghem, zm.	6
E 2426	** N° 82 + 82-V "2c lichtpaarsbruin" (In paar), w.o. var. "N gebroken", zm (OBP € 185)	35
Uitgifte 1910 - Caritas		
E 2427	0 N° 84/107 'De 3 reeksen', zm (OBP € 363)	45
E 2428	0 N° 84/107 'De 3 reeksen', zm (OBP € 363)	45
E 2429	0 N° 92/99 '1911' zm (BP € 455)	60
E 2430	** N° 93 '1c + 1c 1911 grijsgroen, effen' (strip van 3) met randinscripties, zm (OBP € +870)	150
E 2431	* N° 94 "2c paarsbruin" licht * spoor, zeer mooie tanding en centrage, zm (OBP € 210)	25
E 2432	* N° 94 '2c paarsbruin, tye Montald', zm (OBP € 210)	30
F 2433	** N° 96 '5c blauwgroen' (Velletje van 25), zm (OBP € 1250)	100
Uitgifte 1912 - Pellens		
E 2434	☐ N° 108, 123, 114, 115, 116 en 122 'Ongetand' alle uitgegeven zonder gom, met *, zm (OBP € 334)	66
E 2435	** N° 108-V2 en V3 '2 punten achter zondag en kader van aanhangsel rechtsonder is open' zm (OBP € 58)	12
F 2436	** N° 109 '2c bruin' (paneel van 150) met randinscripties, hier en daar gelost op tanding, zm.	15
E 2437	** N° 109- V1 en V2 'witte punt boven aan in de C en witte punt in het midden vd C' zm (OBP € 58)	12
E 2438	☐ N° 110 en 111 'Ongetand' beide met originele gom en met *, zm (OBP € 37,50)	8
E 2439	** N° 112 '20 cent. olijf' (Blok van 4), zm (OBP € 240)	48
E 2440	* N° 112 '20c olijf' met randinscriptie, zm.	5
E 2441	** N° 112-V 'Dubbele punt a België' zm (OBP € 125)	25
E 2442	** N° 113-V1 en V2 'Dubbele punt na België en DI in diamanten onvolledig' zm (OBP € 52)	10
E 2443	** N° 114 '40 cent. groen' (Blok van 4), zm (OBP € 240)	48
E 2444	** N° 115-V1 en V2 'BELOIE en BELGIF' zm (OBP € 71)	14
E 2445	** N° 116 '1 Fr oranje' (Blok van 4), zm (OBP € 48)	10
E 2446	** N° 117 '2 Fr violet' (Blok van 4), zm (OBP € 200)	40
E 2447	** N° 120-V 'Witte punt voor Belgique' zm (OBP € 64)	13

Meer dan 5500 beelden op onze website :
www.vanlooystampauctions.com

Lot	Beschrijving	Inzet
E 2448 **	N° 120 '25 cent. blauw' (Blok van 4) met naam vd graveur, zm (OBP € 40)	8
E 2449 **	N° 121-V1, V2, V3 en V4 'Gespleten L in België, kras door E van Belgique, streep tussen G en I van Belgique en albinisme in het haar' zm (OBP € 128)	25
E 2450 **	N° 121 '40 cent. groen' (Blok van 4) met naam vd graveur en atelier du timbre, zm.	5
E 2451 **	N° 122 '5F wijnrood' hoogste waarde vd reeks, zm (OBP € 255)	50
E 2452 **	N° 122-V 'zoncag' zm (OBP € 575)	115
E 2453 **	N° 123-V 'Kader onder dimanche bijgewerkt' zm (OBP € 26)	5
Uitgifte 1914 - Standbeeld de Merode		
E 2454 **	N° 126-V1 'Rode rechthoek' zm (OBP € 85)	17
E 2455 **	N° 126-V2 'Rode punt op G van Belgique' zm (OBP € 75)	15
E 2456 **	N° 126-V3 'Rode punt onder linkse S' zm (OBP € 75)	15
E 2457 **	N° 126-V4 'Vlag gescheurd' zm (OBP € 75)	15
E 2458 **	N° 126-V6 'Groene bol onder kruik' zm (OBP € 75)	15
E 2459 **	N° 126-V7 'Epaulet' zm (OBP € 80)	16
E 2460 **	N° 127 '10c rood' (blok van 4), met Dépot 1914, zm (OBP € ++72)	18
E 2461 **	N° 127-V1 'Kleurvlek boven B van Belgique' zm (OBP € 93)	19
E 2462 **	N° 127-V2 'Kleurvlek in tanding links' zm (OBP € 93)	19
E 2463 **	N° 127-V3 'Rood cirkeltje in rechterschild' zm (OBP € 93)	19
E 2464 **	N° 127-V4 'Parel onder G van Belgique' zm (OBP € 75)	15
E 2465 **	N° 127-V5 'Linker kader gebroken' zm (OBP € 75)	15
E 2466 **	N° 128-V1 'Soldaat die de vlag draagt heeft geen duim' zm (OBP € 325)	64
E 2467 **	N° 128-V2 'Kleurstreep over borst van geknieelde soldaat' zm (OBP € 325)	64
E 2468 **	N° 128-V3 'Breuk in rechterschild' zm (OBP € 325)	64
E 2469 **	N° 128-V4 'Witte bol aan vlaggenstok' zm (OBP € 325)	64
Uitgifte 1914 - Albert I, klein medaillon		
F 2470 **	N° 129 (12x), 129a (12x) en 130 (16x) "5c groen, type I en type II en de 10c rood" met verschillende kleurnuances, zm (OBP € 436)	50
E 2471 **	N° 130-V 'Witte vlek in ornament rechts' zm (OBP € 49,50)	10
E 2472 **	N° 130-V 'Witte vlek in ornament rechts' zm (OBP € 49,50)	10
E 2473 **	N° 131a "20c violet type II" (Blok van 6), zm (OBP € 420)	60
Uitgifte 1914 - Albert I, groot medaillon		
E 2474 □	N° 132 '5c +15 groen' zm (OBP € 183)	36
F 2475 □	Type N° 132/34, proef v/d plaat van 8 identiek aan de uitgegeven zegels in de aangenomen kleuren-ZELDZAAM, zm (Stes 2834, 2835 en 2836)	800
E 2476 **	N° 132-V1 'Streep over linker S' zm (OBP € 90)	18
E 2477 **	N° 132-V2 'Vlek tussen Q en U van Belgique' + typezegel, zm (OBP € 132)	26
E 2478 **	N° 132-V3 'Rechter epaulet gedraaid' zm (OBP € 90)	18
E 2479 0	N° 132-V3 '5c groen' var. 'rechtrepaulet gedraaid', zm (OBP € 15)	3
E 2480 **	N° 132-V4 'Litteken' + typezegel, zm (OBP € 132)	26
E 2481 **	N° 132-V5 'Witte vlek naast krul aan rechterkant' zm (OBP € 90)	18
E 2482 **	N° 132-V6 'Q van Belgique raakt aan de pareltjes' + typezegel, zm (OBP € 132)	26
E 2483 **	N° 132-V8 'Franje onder U' + typezegel, zm (OBP € 132)	26
E 2484 □	N° 133 '10c +10c karmijn' zm (OBP € 183)	36
E 2485 **	N° 133-V1 'Streep onder linker krul', zm (OBP € 210)	42
E 2486 **	N° 133-V2 'Rechter epaulet gedraaid', zm (OBP € 210)	42
E 2487 **	N° 133-V3 'Litteken' + typezegel, zm (OBP € 328)	66
E 2488 **	N° 133-Cu '10c karmijn' (strip van 3) met Cu 'medaillon naar linksonder verschoven', zm (OBP € ++339)	80
E 2489 **	N° 134-V2 '20c violet' variëteit 'litteken', zm (OBP € 350)	60
E 2490 **	N° 134-V2 'Litteken', zm (OBP € 365)	70
E 2491 **	N° 134-V3 'Knoop' + typezegel, zm (OBP € 585)	110

Lot	Beschrijving	Inzet
Uitgifte 1915 - Albert I en zichten		
E 2492 **	N° 135-V 'Vlek in IQ van Belgique' zm (OBP € 32)	6
E 2493 □	N° 135 + TX 16, postkaart uit Le Havre, zeer mooi maakwerk, zm (OBP € +/- 150)	20
E 2494 **	N° 136-V 'Vlek op wang' zm (OBP € 37)	7
E 2495 **/*	N° 137c '5 cent. groen, type IV' (veldeel van 10), elke zegel min of meer 'schaduw links v/h aangezicht' (2 zegels * en 8 **), zm.	80
E 2496 **	N° 137- V2 'Rechterbovenhoek onvolledig' zm (OBP € 42)	8
E 2497 **	N° 137- V3 'Cijfer 5 verbonden met omlijsting' + typezegel, zm (OBP € 583)	110
E 2498 **	N° 138-V1 en 138-V2 'Gekwetst oog en G en I van Belgique' zm (OBP € 66)	13
E 2499 **	N° 139-V1 'Streep door rechter S' + typezegel, zm (OBP € 45)	9
E 2500 **	N° 139-Cu 'Lichte kleur' zm (OBP € 20)	4
E 2501 **	N° 140-V1 'Kras door 20c' zm (OBP € 44)' zm (OBP € 20)	9
E 2502 **	N° 140-V2 'Vlek in B van Belgique' zm (OBP € 44)	9
E 2503 **	N° 141- V1 'BELOIE' + typezegel, zm (OBP € 36)	7
E 2504 **	N° 141- V2 'Kader rechts onderbroken' + typezegel, zm (OBP € 36)' + typezegel, zm (OBP € 36)	7
E 2505 *	N° 147 '5 Franken', zm (OBP € 485)	70
E 2506 **	N° 183-V1 en 183-V2 'B van Belgique vervormd en kaderlijn onder LG van België onderbroken', zm (OBP € 38)	8
Uitgifte 1918 - Rode Kruis		
E 2507 □	N° 150/63 'Rode Kruis, ongetand' met gom en *, zonder nr, zm (OBP € 3.600)	600
E 2508 *	N° 161 '2F groen' zm (OBP € 120)	18
E 2509 *	N° 162 '5F bruin' zm (OBP € 285)	40
E 2510 *	N° 163 '10F blauw' zm (OBP € 930)	130
Uitgifte 1919 - Perron van Luik		
E 2511 □	N° 164 'Ongetand' met gom en *, zm (OBP € 115)	17
Uitgifte 1919 - Koning Albert met helm		
E 2512 **	N° 165/78 'Volledige reeks', zm (OBP € 2.290)	500
E 2513 **	N° 165 (Strip van 4), plaatnr. 1, zm.	5
E 2514 **	N° 165-V1 en 165-V2 'Bijgewerkte achtergrond boven cijfer 1 en tweede neusgat' + typezegel, zm (OBP € 40)	8
E 2515 **	N° 165 en 166 '1c violetbruin en 2c olijf' (Blok van 4) met depotstempel 1920, zm.	10
E 2516 □	N° 165 en 166 '1c violetbruin en 2c olijf, Ongetand', zm.	15
E 2517 *	N° 165, plaatnr. 6, zm.	3
E 2518 *	N° 166, plaatnr. 4, zm.	2
E 2519 *	N° 166, met CC in bladboard, zm.	2
E 2520 0	N° 166 en 138, op ontvangstbewijs voor lidkaart uit Charleroi 1920, zm.	15
E 2521 **	N° 167-V1 en 167-V2 'Kleurvlek op 5 en litteken op kin' + typezegel, zm (OBP € 58)	12
E 2522 □	N° 167 '5c groen, Ongetand', zm.	15
E 2523 □	N° 168 '10c rood, Ongetand', zm.	15
F 2524 **	N° 168A '10c karmijn' (velletje van 25, geplooid), plaatnr. 5, zm/m (OBP € 62,50)	10
F 2525 *	N° 168/69A '10c karmijn en 15c violet' (beide in velletje van 25, ongeplooid) zegels **, plaatnr. 5 en 2, zm/m (OBP € 265)	30
E 2526 □	N° 169 '15c violet, Ongetand', zm.	15
E 2527 □	N° 170 '20c leesteenbruin, Ongetand', zm.	15
E 2528 **	N° 170-V 'Bijwerking van bovenkader' zm (OBP € 24)	5
E 2529 □	N° 171 '25c blauw, Ongetand', zm.	15
E 2530 **	N° 171-V 'Wit punt op kraag' zm (oBP € 29)	6
E 2531 □	N° 172 '35c lichtbruin, Ongetand', zm.	15
E 2532 □	N° 173 '40c vermiljoen, Ongetand', zm.	15
E 2533 □	N° 174 '50c bruin, Ongetand', zm.	15
E 2534 **	N° 175 '1 Fr' met hoekbladboard en depotstempel 1920, zm (OBP € 120)	15
E 2535 **	N° 175-V 'Kaderlijnen linksboven bijgewerkt' zm (OBP € 250)	50
E 2536 **	N° 176 '2F paars', zm (OBP € 1.050)	200

Meer dan 5500 beelden op onze website :
www.vanlooystampauctions.com

Lot	Beschrijving	Inzet	Lot	Beschrijving	Inzet
E 2537 **	N° 178-V 'Sigaret in mondhoek' zm (OBP € 1.150)	230	E 2577 **	N° 206-V1 'G van Belgique vervormd' + typezegel, zm (OBP € 28,50)	6
E 2538 **	N° 184-V, 185-V en 186-V 'Punt onder linker C lager, recht C zonder punt en punt onder linker C lager', zm (OBP € 42)	8	E 2578 **	N° 206-V2 'Letters giqu verminkt', zm (OBP € 26)	5
Uitgifte 1919 - Koning Albert met helm - Brieven/ Poststukken			E 2579 **	N° 206-V3 'Streepje na Houyoux' + typezegel, zm (OBP € 42)	8
E 2539 ☒	N° 166, op postkaart uit Dolhain-Limbourg 1920, naar Boncelles, zm.	12	E 2580 **	N° 207-V1 'Traan over wang' zm (OBP € 62)	12
E 2540 ☒	N° 166 (25x), op achterzijde van brief uit Brussel 1922, naar Bale (CH), zm.	40	E 2581 *	N° 207-V2 'Kleurstreep in rechteronderhoek' zm (OBP € 15)	3
E 2541 ☒	N° 166 (5x) en 195, op brief uit Brussel (QL) 1924, E.V., zm.	16	E 2582 **	N° 208-V 'Kleurblokje boven EL van Belgique', zm (OBP € 80)	16
E 2542 ☒	N° 167, op postdrukkerwerk uit Brussel (L.Wijk), 17 Dec. 1920, naar Rijsel (FR), zm.	12	E 2583 **	N° 208 "2F groenblauw" (Verticaal paar) met curiositeit "Kleurboord" zm (OBP € 520)	70
E 2543 ☒	N° 169 en 144 (ntz), op aangetekende (dubbelport) brief uit Brussel 1920, naar Corbeil (FR), m/ntz.	10	E 2584 **	N° 209 '5F groen' zeer mooie centrage ! (OBP € 160)	32
E 2544 ☒	N° 171, op postkaart uit Bruxelles 1920, naar Haute Silezië, zm/m.	10	E 2585 **	N° 255 en 255a '60c olijf, 2 kleurnuances', zm (OBP € 41,50)	8
E 2545 ☒	Postkaart met antwoordstrook (Nr 65) 10 cent. rood, uit St. Gillis (Brussel) 1920, naar Tiel (NL) en Retour uit Tiel naar Brussel, zm.	10	E 2586 ☒	N° 255, op omslag met Amb. afstempeling Arlon-Bruxelles- Brussel 2 van 17 April 1929, naar Namen, met griffe Gedinne, zm/m.	15
E 2546 ☒	Postkaart (postwaardestuk) met Helm 10 cent. bijgefrankeerd met N° 144, expres uit Brussel (Noord) 7/7/1920, naar Antwerpen, zm.	15	E 2587 ☒	1926, N° 193 '5 cent. voorafstempeling Brussel 1926' op drukwerk- reclamezichkaart "Visitez La Suisse", zm/m.	5
E 2547 ☒	Briefkaart 10 cent. rood, Charleroi 1921 en N° 137 als bijfranking, postbode annulatiestempel Antwerpen, zm.	10	Uitgifte 1921 - Kleine Montenez		
Uitgifte 1920 - VII ° Olympiade			F 2588 *	N° 187 'Montenez 50c donkerblauw' (ongeplooid velletje van 25 zegels **), stempel 29 V 1921, plaatnr. 1, zm (OBP € 150)	22
E 2548 **	N° 184 '20 cent. op 5 cent.' (Blok van 6) met bladboord en verschoven opdruk, zm.	10	F 2589 *	N° 187 '50c donkerblauw' (ongeplooid velletje van 25) (26.V.1921) plaatnr. 2 (licht scheurtje bovenaan rechts in rand) zegels **, zm/m (OBP € 150)	20
E 2549 *	N° 184 '20 cent. op 5 cent.' (Blok van 4) met 'verschoven opdruk', zm.	10	F 2590 **	N° 187 '50c donkerblauw' (geplooid velletje van 25) (29.V.1921) plaatnr. 4, zm (OBP € 150)	20
E 2550 **	N° 184-Cu '5c groen' (strip van 3) curiositeit 'STERK verschoven opdruk + 2x de variëteit', zm.	30	F 2591 **/*0	N° 187 '50c donkerblauw' (ongeplooid velletje van 25) (29.V.1921) plaatnr. 4, 8 zegels zijn gestempeld en 17 zijn ** (met * in velrand), zm (OBP € 150)	20
E 2551 **/*	N° 186 '20 cent. op 15 cent.' (2x), beide zegels 'opdruk STERK verschoven', zm.	10	E 2592 **	N° 211-V1 'Gebroken cijfer O' zm (OBP € 40)	8
E 2552 *	N° 186 '20 cent. op 15 cent.' (2x blok van 4), met 'opdruk STERK verschoven', zm.	10	E 2593 **	N° 211-V3 'Retouche vd C' zm (OBP € 24)	5
Uitgifte 1922 - Houyoux			E 2594 **	N° 212 '75c vermiljoen' (Blok van 4) met randinscriptie 'Dépot 1922', zm.	10
F 2553 **	N° 190/210 (blokken van 4), zm (OBP € 1.900)	350	E 2595 **	N° 212 en 212-V1 'Droehoek in cijfer 7' zm (OBP € 24)	5
F 2554 **	N° 190/210 'Volledige reeks' + extra heel wat kleurnuances, (44 zegels) zm (OBP € +650)	120	E 2596 **	N° 213 en 213-V1 'Driehoek in cijfer 7', zm (OBP € 31)	6
F 2555 *	N° 190/210 'Volledige reeks' zm (OBP € 151)	22	E 2597 **	N° 213-V2 'Kras in de C', zm (OBP € 30)	6
E 2556 **	N° 190-V1 'Onderbreking onder UE' + typezegel, zm (OBP € 34)	7	E 2598 **	N° 213-V3 'Retouche van de C', zm (OBP € 24)	5
E 2557 **	N° 190-V2 'Oranje punt op I' zm (OBP € 34)	7	E 2599 **	N° 214 en 214-V1 'Punt tussen B en E van Belgique', zm (OBP € 35)	7
E 2558 **	N° 190-V4 '1° E in België gesloten' zm (OBP € 26)	5	E 2600 **	N° 214 B "1F zwartbruin" (in paar) in hoekbladboord en tanding 11 x 11,5, zm (OBP € 150)	20
E 2559 **	N° 190-V5 'Kale plek in het haar' zm (OBP € 26)	5	E 2601 **	N° 215-V1 'Punt tussen B en E van Belgique', zm (OBP € 30)	6
E 2560 **	N° 190-V6 'Wit bolletje boven linker cijfer 1' zm (OBP € 29)	6	E 2602 **	N° 215A '1F groenblauw, tanding 11,5 x 12,5' zm (OBP € 135)	27
E 2561 **	N° 191-V1 'Kraaienpoot op rechteroog' zm (OBP € 48)	10	E 2603 **	N° 216 '2F groen' (blok van 6) met randinscriptie 'Dépot 1926', zm.	10
E 2562 **	N° 191-V2 'Witte streep door linker 2c' zm (OBP € 42)	8	E 2604 **	N° 217 '5F violet' plaatnr. 2, zm.	25
E 2563 **	N° 191-V4 'Witte punt op i van België' zm (OBP € 26)	5	Uitgifte 1925 - 75° Verjaardag v/d 1° postzegel		
E 2564 **	N° 191-V5 'Vlek onder 2° E van Belgique' zm (OBP € 26)	5	E 2605 **	N° 230-V 'Krul op voorhoofd', zm (OBP € 105)	20
E 2565 **	N° 191-V5 '2c olijfbruin' (in paar) variëteit 'vlek onder 2° E', zm (OBP € 26)	5	Uitgifte 1926 - Watersnood, type Caritas		
E 2566 **	N° 191-V6 '2c olijfbruin' (in paar) variëteit 'kleurpunt boven U', met randinscriptie, zm (OBP € 26)	5	E 2606 **	N° 237-Cu (Verticale strip van 3) met verspreide rode stippen, zm.	10
E 2567 **	N° 194-V 'Lijntje ontbreekt rechts naast medaillon' zm (OBP € 26)	5	E 2607 **	N° 237-V1, V2, V3 en V4, 4 variëteiten, zm (OBP € 56)	10
E 2568 **	N° 196-V1 'Wit hartje ter hoogte van cijfer 20 rechts' zm (OBP € 26)	5	E 2608 **	N° 239-V '1F effen' var. 'BELGIQUF' zm (OBP € 16)	3
E 2569 **	N° 197-V 'Kleurstreepje achter Houyoux' zm (OBP € 26)	5	E 2609 **	N° 239-V, variëteit 'BELGIQUF', zm (OBP € 16)	3
E 2570 **	N° 198-V 'Kleurstreepje achter Houyoux' + typezegel, zm (OBP € 28,50)	6	Uitgifte 1926 - Tuberculose bestrijding		
E 2571 **	N° 199-V 'Witte vlek op linker schouder' + typezegel, zm (OBP € 27)	5	F 2610 *	N° 244 'Antituberculose 5F + 5F rood' (geplooid velletje van 10) met dépot 1926, zm (OBP € 135)	20
E 2572 **	N° 200-V1 'Witte vlek over de linkse 3' + typezegel, zm (OBP € 67)	13	Uitgifte 1927 - Bootje		
E 2573 **	N° 201-V 'Kleurstreepje na Houyoux', zm (OBP € 32)	6	E 2611 **	N° 250/53, totaal 11 zegels, w.o. 5x randinscripties, zm.	15
E 2574 **	N° 203-V 'CELGIE' + typezegel, zm (OBP € 55)	11	Uitgifte 1928 - 1° Orval		
E 2575 **	N° 204-V2 'Dikke 1ste E in Belgique' zm (OBP € 31)	6	E 2612 **	N° 262 '1,75F blauw' (in paar), randinscriptie Zegelfabriek- Mechelen, zm.	25
E 2576 **	N° 204-V3 'Lijntje ontbreekt links naast medaillon' zm (OBP € 26)	5	E 2613 **	N° 265 "5F wijnrood" met randinscriptie Zegelfabriek- Mechelen, zm (OBP € +50)	15
			E 2614 *	N° 266 A/K 'Antwerpse postzegeldagen', met fotocertificaat, zm (OBP € 750)	120

Lot	Beschrijving	Inzet
Uitgifte 1928 - 1° Orval met 'L & Kroon'		
E 2615 **	N° 272 A/K met fotocertificaat, zm (OBP € 1.850)	370
E 2616 **	N° 272 C '34 ct + 10c' zm (OBP € 200)	40
E 2617 **	N° 272 F '2F + 40c' zm (OBP € 200)	40
E 2618 **	N° 272 G '3F + 1F' zm (OBP € 200)	40
E 2619 **	N° 272 K '10F + 10F' met randinscriptie in hoekbladboord, zm (OBP € ++200)	80
Uitgifte 1928 - Kathedralen		
F 2620 **	N° 269/72 '4 hoogste waarden vd reeks' (in blok van 4 en 1 waarde in strook van 4) met randinscriptie 'Zegelfabriek- Mechelen' zm (OBP € +++354)	70
E 2621 **	N° 271 '1,75F" (Strip van 3) met randinscriptie "Atelier du Timbre- Malines", zm.	20
E 2622 **	N° 272 '5F + 5F" (Strip van 5) met randinscriptie "Atelier du Timbre- Malines + Zegelfabriek- Mechelen" plaatnr. 1, zm (OBP € ++300)	100
Uitgifte 1929 - Heraldieke Leeuw		
F 2623 ☐	N° 276/88, de volledige reeks als Ministervellen (13 aangenomen types, 1 zonder waarde aanduiding en 3 niet aangenomen types), zm (OBP € 2.345)	400
E 2624 0	N° 279, 280 en 288 op "Staal" label verstuurd naar Verviers, m.	5
E 2625 **	N° 455-V 'Vlek onder E van België', zm (OBP € 16)	3
Uitgifte 1929 - Grote Montenez "Parijse druk"		
E 2626 *	N° 289/92 'Volledige reeks' zm (OBP € 240)	36
E 2627 **	N° 290 '20 F groen' met randinscriptie in hoekbladboord, zm (OBP € +360)	70
E 2628 **	N° 290 '20 F groen', zm (OBP € 370)	70
E 2629 *	N° 291-Cu '50F wijnrood' met prachtige curiositeit 'kleurvorm buiten kader' (rechts), zm (niet vermeld in OBP)	100
E 2630 **	N° 292 '100F karmijn' (Blok van 4) met hoekbladboord, zm (OBP € 620)	120
Uitgiften 1929 - Grote Montenez "Mechelse druk"		
E 2631 **	N° 291C-V '50F roodachtig wijnrood' var. 'streep over neus', zm (OBP € 365)	70
E 2632 **	N° 291 D '50F roze-wijnrood' met fotocertificaat, zm (OBP € 385)	90
E 2633 **	N° 292A/B '100F karmijnbruin en karmijnrood" (Beiden in blok van 6) met bladboord, zm (OBP € 510)	80
Uitgifte 1929 - Express		
E 2634 **	N° 292 D-V1 '2,35F' var. 'kras tussen toren en België' zm (OBP € 45)	9
E 2635 **	N° 292 D-V2 '2,35F' var. 'vlek boven cijfer 2' zm (OBP € 58)	12
E 2636 **	N° 292 D-V3 '2,35F' var. 'stippeltje boven toren' zm (OBP € 45)	40
E 2637 **	N° 292E-V '2,45F' var. 'omlijsting en U van Belgique onvolledig' zm (OBP € 200)	40
E 2638 **	N° 292G-V '5,25F' var. 'Vlaggenmast op toren', zm (OBP € 115)	22
E 2639 **	N° 292H-V '2,50F op 2,45F' var. 'Omlijsting en U van Belgique onvolledig', zm (OBP € 220)	44
E 2640 0	N° 292 H-V '2,50F op 2,45F' variëteit 'Omlijsting en U onvolledig', zm (OBP € 35)	5
Uitgifte 1929 - Landschappen		
E 2641 *	N° 293 'Coo' (2x), plaatnr. 1 en 2, zm.	10
E 2642 *	N° 294 '25 cent. Dinant' (2x), plaatnr. 1 en 2, zm.	10
E 2643 *	N° 295 '35 cent. Ieper' (2x), plaatnr. 1 en 2, zm.	10
E 2644 *	N° 296 '60 cent. Spa', plaatnr. 1, zm.	10
E 2645 *	N° 297 '1,75 Fr Antwerpen', plaatnr. 1, zm.	10
E 2646 *	N° 297 '1,75 Fr Antwerpen', plaatnr. 2, zm.	10
E 2647 *	N° 298 '5 Fr Brugge', plaatnr. 1 zm.	10
E 2648 *	N° 298 '5 Fr Brugge', plaatnr. 2 zm.	10
E 2649 *	N° 298 '5 Fr Brugge', plaatnr. 3 zm.	10
E 2650 *	N° 298 '5 Fr Brugge', plaatnr. 4, zm.	10
Uitgifte 1930 - Postzegeldagen te Antwerpen		
E 2651 **	BF 2 'Antwerpen' zm (OBP € 1.000)	180
F 2652 ☐	N° 301, als Ministervel (ongenummerd), zm (OBP € 1.200)	300
F 2653 ☐	N° 301, als Ministervel (genummerd 15 en met *), zm (OBP € 1.200)	300
E 2654 **	N° 301 'Postzegeldagen Antwerpen', zegel uit blok, zm (OBP € 140)	25

Lot	Beschrijving	Inzet
E 2655 *	N° 301 'Postzegeldagen Antwerpen', zegel uit blok, zm (OBP € 100)	12
Uitgifte 1930 - Eeuwfeest v/d Onafhankelijkheid		
E 2656 ☐	Eeuwfeest Onafhankelijkheid, Proef v/d matrijs van de 3° staat, de beëindigde gravure, in het rood op crèmepapier, zm (Stes 3974)	150
E 2657 ☐	Eeuwfeest Onafhankelijkheid, Proef v/d matrijs van de 4° staat, de volledig beëindigde gravure, in het blauw op crèmepapier, zm (Stes 3983)	150
E 2658 *	N° 302 '60 cent. bruin' (7x), plaatnr. 1/2 en 4/8, zm.	25
E 2659 *	N° 303 '1 Fr rood', plaatnr. 1 en 2, zm.	10
E 2660 *	N° 304 '1,75 Fr blauw' (2x), plaatnr. 1 en 2, zm.	10
E 2661 ☒	N° 304 en 283, op recobrief uit Antwerpen 29, met bestemming Coq sur Mer (Den Haan) 18/08/1930, zeldzame mengfrankering, zm.	50
E 2662 *	N° 305 '60 cent. bruin' (2x), plaatnr.11 en 12, zm/m.	15
E 2663 *	N° 306 '1 Fr rood', plaatnr. 3, zm.	10
E 2664 *	N° 306 '1 Fr rood', plaatnr. 4, zm.	10
E 2665 *	N° 307 '1,75 Fr blauw' plaatnr. 3, zm.	10
E 2666 *	N° 307 '1,75 Fr blauw' plaatnr. 4, zm.	10
Uitgifte 1930 - Kastelen		
E 2667 *	N° 308 '40 cent. violet' (2x), plaatnr. 1 en 2, zm.	10
E 2668 *	N° 311 '75 cent. grijs' (2x), plaatnr. 1 en 2, zm.	10
E 2669 *	N° 312 '71 Fr rood' (2x), plaatnr. 1 en 2, zm.	10
E 2670 *	N° 313 '1,75 Fr blauw' (2x), plaatnr. 1 en 2, zm.	10
Uitgifte 1931 - Kepi		
E 2671 ☒	N° 317, 318, 321 en 324, op luchtpostbrief 1935 van Ekeren naar Buenos Aires, mooi.	20
E 2672 PWS	PWS '1 Fr roodbruin' (zegeltype N° 317) in expres postzegeldagen Charleroi 31/7/1930, m.	10
E 2673 ☒	N° 317 en 320 (2x) '1 Fr granaat en 1,75 Fr blauw', recobrief uit Moignelée naar Tamins 5.IX.1935 en brief uit Brussel 18.9.1933 naar Bordeaux (verso mooi etiket wijnreclame)	10
E 2674 ☒	N° 318 en 323 '1,25 Fr grijsgroen en 5 Fr groen', op expresbrief van Charleroi 8/10/1934 naar Parijs 10/10/1934, mntz.	10
F 2675 ☒	N° 318 '1,25 Fr grijsgroen' telkens 2x, op 4 recobrieven Liège 3, Elsene, Ukkel, Tournai, 1932/34, zm/m.	15
E 2676 **	N° 320 '1,75 Fr blauw' (Blok van 4) met getande bladboord en 'Zegeldrukkerij- Atelier du Timbre', zm.	10
E 2677 ☒	N° 320 '1,75 Fr blauw', 341 en 281, op waardebrief Antwerpen 4.X.1932, naar Brussel, zm/m.	20
E 2678 ☒	N° 320 '1,75 Fr blauw' (2x), als enkelfrankering op 2 brieven v/h Venezolaans Consulaat Antwerpen naar New York, handgeschreven 'Par SS Europa of New York, via Cherbourg'- RRR, zm.	15
F 2679 ☒	N° 320 '1,75 Fr blauw' (8x), als enkelfrankering op 8 brieven, taks, geopend door douane, reco enz... zm/m.	15
E 2680 ☒	N° 320 '1,75 Fr blauw' (2x), op recobrief Koekelberg 14/5/34, naar Birmingham, zm.	12
E 2681 ☒	N° 320 '1,75 Fr blauw' en 341 (2x), op luchtpostbrief van Oostende 4/8/1933, naar Kalsingborg (Zweden), zm/m.	10
F 2682 ☒	N° 320 '1,75 Fr blauw' en 390, op 4 recobrieven Brussel en Antwerpen, 1935, zm.	15
E 2683 ☒	N° 320 '1,75 Fr blauw' en 390 (2x), op recobrief met AR van Genappe 13 VII 1935- Braine, retour en etiket niet afgehaald, m/ntz.	10
F 2684 ☒	N° 320 '1,75 Fr blauw' (Strip van 3), op 3 expresbrieven 1931, naar Aude, Emmenthal en Essen-Ruhr, zm.	15
E 2685 ☒	N° 320 '1,75 Fr blauw' op brief Brussel 15.II.1934, naar Westminster 'Retour/ Inconnu' stempels en finaal in rebu 'België- Onbestelbare stukken' (tweetalig) 27.I.1934, zm/m.	15
E 2686 ☒	N° 320 '1,75 Fr blauw' (2x), op recobrief Antwerpen 31.X.1935, naar Kopenhagen, zm.	10
F 2687 ☒	N° 320 '1,75 Fr blauw' en 341, op 4 recobrieven Tallis-Pre, Namur, Queue du Bois, Fexhe Sllns, 1932/34, zm.	15
F 2688 ☒	N° 320 '1,75 Fr blauw' en type Leeuw, op 5 recobrieven, Brux. 2x, Morialme, Hollogne sur Geer, Ham sur Sambre, zm/m.	15

Meer dan 5500 beelden op onze website :
www.vanlooystampauctions.com

Lot	Beschrijving	Inzet
E 2689	☒ N° 322 '2,45 Fr violet' als enkelfrankering op 6 brieven 1936 in expres, w.v. 3 met telgraafstempel Brussel Gent Sint Pieters, zm/m.	25
F 2690	☒ N° 322 '2,45 Fr violet' als enkelfrankering op 13 recobrieven van : Beaumont, Elsene, Marcinelle, Namur, Brugge, Brussel en Maisières (relais), zm/m.	25
F 2691	☒ N° 322 '2,45 Fr violet' als enkelfrankering op 4 expresbrieven Brussel, w.v. 2 met telgraafstempel, 1936/38, zm/m.	15
E 2692	☒ N° 322 '2,45 Fr violet' en 390, op 2 recobrieven 1935, uit Antwerpen en Boussu, beide niet afgehaald, zm/m.	10
F 2693	☒ N° 322 '2,45 Fr violet' + bijfrankering type Leeuw, 7 recobrieven uit Gent naar diverse bestemmingen in België, alle RETOUR Gent (stempel, etiketten, enz.) zm/m.	20
F 2694	☒ N° 322A '2,45 Fr bruin' (7x), als enkelfrankeringen op 7 mooie recobrieven uit Trazegnies, Brussel 17, Elsene, Genappe, Ermeton sur Biert, Gouy-lez-Pieton, zm.	20
F 2695	☒ N° 322A '2,45 Fr bruin' (5x), als enkelfrankeringen op 5 expresbrieven 1932/34, uit Brussel, Oostende, Antwerpen en Kortrijk, zm/m.	20
E 2696	☒ N° 323 '5 Fr groen', op expresbrief van Brussel 24.VII.1936 naar Oirschot (NL) 24.VII.1936, m.	10
E 2697	☒ N° 323 '5 Fr groen' op 2 luchtpostbrieven uit Brussel (1936) naar Belg. Congo, zm/m.	15
E 2698	☒ N° 323 '5 Fr groen' op luchtpostbrief (geen sluitklep) Brussel 12/12/1935 naar Luluabourg 18/12/1935, m.	10
E 2699	☒ N° 323 '5 Fr groen' op recobrief Brussel 4.VII.1931 naar Grasses (FR) 5.7.1931, zm.	10
E 2700	PWS PWS '35 cent. groen'(Brussel- Congreskolom) Blankenberghe 27 VIII 1930 met toeristische afstempeling, m.	10
E 2701	☒ 1931, N° 256, 320 en 321, op viervoudigportbrief uit Brussel 14 Okt. 1931 naar Liguge (FR), omslag onfris doch mooie en zeldzame gemengde driekleur, m.	10
E 2702	PWS PWS Albert I kepi (1 Fr) en prachtige relais Oost Eecloo 4/VIII/1931, naar Berlijn, zm.	10
E 2703	☒ 1932, N° 317 en 329, als dubbelpost op mooie "Pub" brief (voor + achterzijde), uit Brussel 4 van 1932 naar Lazgnau (CH), zm.	12
E 2704	☒ 1932, N° 321 (2x, beschadigd), 337 en 341, op Assuré en Expres Pub. omslag (3.000 Fr verzekerde waarde) uit Namen 1932 naar Brussel, frankering 0,75 Fr enkelport, 1,75 Fr expres, 1,75 Fr aantekenrecht, 0,60 Fr verzekering (0,20 Fr per schijf van 1.000 Fr) = samen 4,85 Fr, juiste frankering en zeldzame combinatie, zm/m.	30
E 2705	☒ 1933, N° 320 op mooie "Pub" omslag Hamburg-Amerikaline, verstuurd uit Antwerpen 2 Mei 1933, naar Hamburg, zm.	10
E 2706	☒ 1935, N° 321, 323 en 339, op expresbrief uit Brussel Tentoonstelling van 22 Juli 1935, naar Alten (CH), frankering drievoudig briefport : 3,75 Fr + expresport 3,50 Fr= samen 7,25 Fr, zeldzaam, zm/m.	25
E 2707	☒ 1935, N° 321, 322A en 322, op Assurébrief van 5.750 Fr, uit Brussel 5 van 28 Jan. 1935, naar Juan Les Pins (FR), mooie "Kepi" driekleurenfrankering, zm.	35
F 2708	PWS Postwaardestuk Kepi 50 cent. ongebruikt (met zichten van Luik en Brussel), zeldzaam, zm.	120
Uitgifte 1931 - Korporaal		
E 2709	** N° 325 'zegel uit blok, zm (OBP € 125)	24
Uitgifte 1931 - Elisabeth verpleegster		
E 2710	☐ N° 326/32 'Volledige reeks ongetand', alle met originele gom en *, zm (OBP € 295)	58
E 2711	** N° 326/32, zm (OBP € 230)	42
E 2712	0 N° 326/32, zm (OBP € 77,50)	10
Uitgifte 1932 - Allegorieën		
E 2713	☐ N° 335/40 'Cérès, ongetand' met gom, zm (OBP € 110)	22
Uitgifte 1932 - Albert met kepie		
E 2714	☐ N° 341 'Kepi 75c, ongetand' met originele gom en *, zm (OBP € 55)	8
Uitgifte 1932 - Kardinaal Mercier		
E 2715	* N° 342/50, zm (OBP € 600)	100
E 2716	MK N° 342, op MK, zm.	20
E 2717	* N° 374 A/K 'Braine L' Alleud', zm (OBP € 2.500)	350
Uitgifte 1932 - Infanterie		
E 2718	** N° 351/52, zm (OBP € 440)	80
E 2719	* N° 351/52 zm (OBP € 160)	24

Lot	Beschrijving	Inzet
E 2720	** N° 351, zm (OBP € 220)	44
Uitgifte 1932 - Sanatorium		
E 2721	☐ N° 356/62 'ongetand' met gom en *, zonder nr, zm (OBP € 440)	88
E 2722	** N° 360 '1F + 25c rood', zm (OBP € 50)	8
Uitgifte 1933 - Grote Orval		
E 2723	** N° 363/74-V, hoogste waarde met variëteit 'Grote kras' (licht verkleurde gom), zm/m (OBP € 3.535)	800
E 2724	* N° 363/74 'Volledige reeks' licht * spoor, prachtig (OBP € 1.100)	160
Uitgifte 1933 - Kruis van Lotharingen		
E 2725	0 N° 377/83, zm (OBP € 210)	30
E 2726	** N° 383-Cu '5F + 5F paars' lichte harmonicaplooitjes, zm (OBP € 150)	30
Uitgifte 1933 - Rouwzegel Albert I		
E 2727	** N° 384-V1/V10, met de 10 variëteiten, zm (OBP € 214)	40
Uitgifte 1934 - Peter Benoît		
E 2728	☐ N° 385 'ongetand' met gom en *, zm (OBP € 45)	6
E 2729	** N° 385-V1 (In paar) var. 'Punt voor de 7', zm (OBP € 125)	25
E 2730	** N° 385 en 385-V2 (In paar) w.o. var. 'Eénogig', zm (OBP € 132,50)	25
E 2731	** N° 385-V3 var. 'Haarpijl', zm (OBP € 115)	23
Uitgifte 1934 - Leopold III, profiel links		
F 2732	☐ N° 390 + 392 'Invaliden' in 2 Ministervelletjes, zm (OBP € 240)	50
F 2733	* N° 390 en 392 'Leopold III' (Kleine velletjes van 20) * in rand (zegels **), N° 392 velletje met hoekplooitje toch zeer mooi, zm (OBP € 2.000)	300
E 2734	** N° 392 'Invaliden 1F paarsroze', zm (OBP € 47,50)	9
Uitgifte 1934 - Ridder		
E 2735	* N° 394/400 'volledige reeks', zm (OBP € 175)	20
E 2736	** N° 394 '10c zwart' (Strip van 3) plaatnr. 2 en Atelier du Timbre- Zegelfabriek, zm.	25
E 2737	** N° 395 '25c roodbruin' (Strip van 3) plaatnr. 3 + Atelier du Timbre- Zegelfabriek, linker zegel met plooi, zm/m.	15
E 2738	** N° 396 '50c groen' (Strip van 3) plaatnr. 1 en Atelier du Timbre- Zegelfabriek, zm.	25
Uitgifte 1935 - Koningskinderen		
E 2739	** N° 404/06 (Blokken van 4) met randinscripties, zm (OBP € +80)	14
Uitgifte 1935 - Postkoets		
E 2740	** N° 407/09 (Blok van 4), zm (OBP € 60)	10
E 2741	** N° 409-V '35c' var. 'Rotsblok op de weg', zm (OBP € 30)	6
Uitgifte 1935 - Tassis		
E 2742	☐ Tassis, Proefdruk v/d matrijs v/d 4° staat van de gravure in het zwart, op Japans papier in velletje 80 x 95 mm, zm (Cat Stes N° 4245)	120
E 2743	☐ Tassis, Proefdruk v/d matrijs v/d 4° staat van de gravure in het donkerviolet op Japans papier in velletje 55 x 83 mm, zm (Cat Stes N° 4245)	120
E 2744	☐ Tassis, Proef v/d matrijs van de 4° staat, de beëindigde gravure, in het zwart op Japans papier, zm (Stes 4245)	150
E 2745	** N° 410 'Tassis' zegel uit blok, zm (OBP € 160)	28
E 2746	☒ BF 4 'Tassis', op brief naar USA, met 2x de 1° dagstempel, zm (OBP € 250)	25
Uitgifte 1935 - Rouwzegel Astrid		
E 2747	** N° 416-V 'Astrid 1F' var. 'Schoonheidsvlekje op de neus', zm (OBP € 22)	4
E 2748	** N° 417-V 'Astrid 1,75F' var. 'Litteken onder oog', zm (OBP € 22)	4
E 2749	** N° 418-V 'Astrid 2,45F' var. 'Smaragd op voorhoofd', zm (OBP € 55)	11
Uitgifte vanaf 1935 - Klein Staatswapen		
E 2750	☐ N° 422 en 425, zm (OBP € 22)	4
Uitgifte 1936 - Leopold III, open kraag		
E 2751	** N° 427-V1, V2 en V3 '70c bruin' met de 3 variëteiten, zm (OBP € 25)	5
E 2752	**/* N° 480-V1**, V2*, V3**, V4** en V5** 'Leopold III 75c grijs' met de 5 variëteiten, zm (OBP € 68,50)	12
E 2753	** N° 480-Cu 'Pukkel naast mond', zm.	5

Meer dan 5500 beelden op onze website :
www.vanlooystampauctions.com

Lot	Beschrijving	Inzet	Lot	Beschrijving	Inzet
E 2754 **	N° 480 '75c grijs' (16x) 4x in blok van 4, met diverse curiositeiten, zm/m.	12	E 2789 **	N° 446-V1 '2,45F blauwgrijs' (in paar) met variëteit 'Haartje in U vorm' zm (OBP € 81,50)	15
POORTMAN- Algemeen			E 2790 **	N° 446-V1 '2,45F blauwgrijs' var. 'Haartje in U-vorm op voorhoofd', zm (OBP € 75)	15
E 2755 □	N° 429 '1,50 Fr rozelila' zm (OBP € 12,50)	3	E 2791 **	N° 446-V2 '2,45F blauwgrijs' (in paar) met variëteit 'Omgekeerde U', zm (OBP € 91,50)	18
E 2756 **	N° 429 '1,50F' (2x), 2 kleurnuances en beide met 'Zegelfabriek', zm.	10	E 2792 **	N° 446-V2 '2,45F blauwgrijs' var. 'omgekeerde U achter het hoofd' (originele inktvlek op gom), zm (OBP € 85)	17
E 2757 □	N° 430 '1,75F blauw, ongetand', met gom, zonder nr, zm (OBP € 75)	15	Uitgifte 1937 - Koningin Astrid en Boudewijn		
E 2758 **	N° 432 '2,45F zwart' (Blok van 4) met bladboord zm (OBP € 680)	100	E 2793 **	N° 447-V1 'Wit uurwerk op rechter pols', zm (OBP € 35)	7
E 2759 **	N° 432 '2,45F zwart' (Blok van 4) met verschoven tanding, zm (OBP € 680)	120	E 2794 **	N° 447-V3 'Punt onder L' zm (OBP € 27)	5
E 2760 *	N° 432 '2,45 Fr zwart' zm (OBP € 170)	20	E 2795 **	N° 448-V 'Verdikking in linker kaderlijn', zm (OBP € 27)	5
F 2761 **	N° 433 '5F mosgroen' (veldeel van 80) met in droogdruk plaatnr. 2 + G3, zm (OBP € ++800)	150	E 2796 **	N° 449-V2 (in paar) 'Kras op neus', zm (OBP € 27)	5
E 2762 **	N° 433-Cu '5F mosgroen' curiositeit 'groene strepen bovenaan', zm.	20	E 2797 **	N° 453-V 'Kleurstreep op pols van Koningin', zm (OBP € 80)	16
E 2763 **	N° 433-V '5F mosgroen' var. 'Witte kraag' + enkele harmonicalijnen in de gom, zm (OBP € 32)	6	Uitgifte 1937 - Muziekstichting Koningin Elisabeth		
E 2764 **	N° 433-Cu '5 F mosgroen' onduidelijke druk waardoor "Witte kraag en epauletten", zm/m.	20	E 2798 **	BF 7, zm (OBP € 130)	24
E 2765 **	N° 478 '2,50F op 2,45F zwart' met randinscriptie 'Atelier du timbre', zm (OBP € 140)	22	E 2799 **	N° 456-V1, V2, V5 en V6, 4 variëteiten, zm (OBP € 65,50)	13
E 2766 □	N° 530 2,50 Fr olijf' zm (OBP € 50)	10	E 2800 **	N° 457A-V 'Grote medaillon', zm (OBP € 40)	8
E 2767 **	N° 572-Cu '2,25F op 2,50F olijf' (Verticale strip van 5), curiositeit 'STERK verschoven opdruk, tot buiten het zegelbeeld', zm.	22	Uitgifte 1937 - Prinses Joséphine Charlotte		
E 2768 **	N° 847A '4 Fr ultramarijn' (blok van 4), zm (OBP € 90)	18	E 2801 □	N° 458/65 'ongetand' uitg. zonder gom en opdruk 'Specimen', alleen N° 465 met Nr 12, zm (OBP € 200)	35
E 2769 **	N° 847A '4F ultramarijn' volledige set plaatnrs. 1/4, zm (OBP € 170)	30	E 2802 **	N° 459-V1 'Oorbel', zm (OBP € 48)	10
E 2770 **	N° 847A '4F ultramarijn' volledige set plaatnrs. 1/4 (w.o. plaatnr. 1 met vingers op gom), zm/m.	25	E 2803 **	N° 459-V2 'Schaduw in de hals', zm (OBP € 25)	5
E 2771 **	N° 848 '6F karmijnrood' (in paar) plaatnr. 1, zm.	6	E 2804 **	N° 462-V1 'G van Belgique verlengd' zm (OBP € 27)	5
F 2772 **	1936/1983, samenstelling (36 zegels) van alle Poortmanzegels + enkele kleurnuances (w.o. N° 434A), zm (OBP € +365)	70	E 2805 **	N° 462-V2 'Dubbele witte vlek in hals' zm (OBP € 27)	5
POORTMAN - Brieven en documenten			E 2806 **	N° 463 'Prinses 1F', met randinscriptie HB 1937, zm.	3
E 2773 0	N° 848 en 845, op colislabe uit Hannut 5 Juli 52, naar Namur, manuscript 'Express', zm.	8	E 2807 **	N° 463-V1 'Grote opstaande haarlok', zm (OBP € 75)	15
E 2774 ☒	1937, N° 430 op aangetekende gele postkaart "35 cent" JODOIGNE op 8 maart 1937 naar Brussel, archiefplooï.	10	E 2808 **	N° 463-V2 'Wenende prinses', zm (OBP € 42)	8
E 2775 ☒	1940, N° 430 en 480, op aangetekende brief uit BRUSSEL op 25 november 1940 ter stede, zm.	10	Uitgifte 1938 - Gedenkteken Koning Albert I		
E 2776 ☒	1943, N° 430 en 426, op aangetekende brief van gemeentebestuur Eigenbilzen van 13 april 1943, naar Willebroek, voorkeurtarief voor openbare instellingen (50% port + aantekening), zeldzaam, zm/m.	20	E 2809 **	BF 8-Cu, prachtige curiositeit 'K' ontbreekt in gedenkteken !!!!	40
E 2777 ☒	1943, N° 429 (in paar, w.v. 1 zegel met scheurtje), op omslag voor stalen, uit Verviers 28 Mei 43 aangetekend, naar Elbeuf (FR), met censuurstempeltje, zm.	8	E 2810 0	BF 8A, zonder stempel in rand, zm.	80
E 2778 ☒	1947, N° 435A, 419, 714 en 749, op omslag "Ziegler & Co" per luchtpost uit Brussel 23 Sept 1947, naar New York, mooie nuance van 20 F, zm/m.	10	E 2811 **	N° 465A-V 'Kleurstreep aan pilaar', zm (OBP € 38)	7
E 2779 ☒	1970, N° 848A, 850 (5x) en 1071, op aangetekende brief uit Antwerpen 20/8/1970, met 4 verschillende postlabels "Afwezig, Bericht opgegeven, Niet afgehaald en Terug aan afzender" (Tarief : 3,50 Fr port + 15 Fr aantekenrecht = 18,50 Fr), met klasseerperforatie, zm/m.	12	Uitgifte 1938 - Koning Leopold III, vliegenier		
Uitgifte 1936 - Stadhuis Borgerhout & Charleroi			E 2812 **	N° 466-V 'Open Q', zm (OBP € 22)	4
F 2780 **	BF 5 en 5A "Borgerhout, met- en zonder stempel in rand", zm (OBP € 625)	80	E 2813 **	N° 467-V1 'Dubbel streepje' zm (OBP € 30)	6
F 2781 □	BF 5 'Borgerhout', als Ministervel, zm (OBP € 485)	120	E 2814 **	N° 467-V2 'Punt na 5c' zm (OBP € 27)	5
E 2782 **	N° 436 'Borgerhout' zegel uit blok, zm (OBP € 60)	12	Uitgifte 1938 - Basiliek van Koekelberg		
F 2783 **	BF 6 en 6A "Charleroi met- en zonder stempel in rand", zm (OBP € 335)	40	E 2815 □	Type 5 Frank, 2 proeven v/d matrix van de beëindigde gravure, in verschillende kleur groen/grijs op crèmepapier "Voor de specialist" !, zm (Stes 2x 4353)	240
E 2784 *	BF 6A 'Charleroi, zonder stempel' zm (OBP € 75)	11	E 2816 0	N° 477 '5F groen' (Ongeplooid velletje van 10), zm.	35
Uitgifte 1936 - Prins Boudewijn			E 2817 0	BF 9A 'zonder stempel in rand' zm (OBP € 900)	120
E 2785 **	N° 444-V '1,75F blauw' var. 'Wit punt boven 2', zm (OBP € 38)	7	E 2818 **	BF 9 (5x) met stempel in rand linksonder i.p.v. linksboven, zm (OBP € +125)	25
E 2786 **	N° 444-Cu '1,75F blauw' curiositeit 'Kleurstreepje voor hoofd', zm.	7	F 2819 **	N° 481/83 'met opdruk' (in veldelen van 10 met tussenpaneel) zm (OBP € ++190)	40
E 2787 **	N° 444-Cu '1,75F blauw' curiositeit 'Kleurpunt op wang', zm.	7	Uitgifte 1938 - Prins Albert van Luik		
E 2788 **	N° 445-V1 '2,45F lila' var. 'Haartje in U-vorm op voorhoofd', zm (OBP € 80)	16	E 2820 **	N° 489-V 'Grote witte haarlok' zm (OBP € 17)	3
Uitgifte 1936 - Prins Boudewijn			E 2821 **	N° 491-V1 'Opstaande haarlok', zm (OBP € 24)	5
E 2785 **	N° 444-V '1,75F blauw' var. 'Wit punt boven 2', zm (OBP € 38)	7	E 2822 **	N° 491-V2 'Sierraad op de kraag' zm (OBP € 26) zm (OBP € 100)	5
E 2786 **	N° 444-Cu '1,75F blauw' curiositeit 'Kleurstreepje voor hoofd', zm.	7	E 2823 **	N° 492-V 'Vlek op kraag' zm (OBP € 100)	20
E 2787 **	N° 444-Cu '1,75F blauw' curiositeit 'Kleurpunt op wang', zm.	7	E 2824 **	N° 493-V 'Verbindingsteken voor Belgique', zm (OBP € 50)	10
E 2788 **	N° 445-V1 '2,45F lila' var. 'Haartje in U-vorm op voorhoofd', zm (OBP € 80)	16	E 2825 **	N° 495-V 'Omgekeerde U naast schouder', zm (OBP € 120)	24
Uitgifte 1936 - Prins Boudewijn			Uitgifte 1939 - 75° Verjaardag Rode Kruis		
E 2785 **	N° 444-V '1,75F blauw' var. 'Wit punt boven 2', zm (OBP € 38)	7	E 2826 **	N° 503-V 'Kras door B en E van België', zm (OBP € 170)	34
E 2786 **	N° 444-Cu '1,75F blauw' curiositeit 'Kleurstreepje voor hoofd', zm.	7	Uitgifte 1939 - Rubenshuis Antwerpen		
E 2787 **	N° 444-Cu '1,75F blauw' curiositeit 'Kleurpunt op wang', zm.	7	E 2827 *	N° 504/11, zm (OBP € 45)	6
E 2788 **	N° 445-V1 '2,45F lila' var. 'Haartje in U-vorm op voorhoofd', zm (OBP € 80)	16	E 2828 **	N° 511-V1 'Kruis op voorhoofd', zm (OBP € 160)	32
Uitgifte 1936 - Prins Boudewijn			E 2829 **	N° 511-V2 'Vlek boven G van Belgique', zm (OBP € 95)	20
E 2785 **	N° 444-V '1,75F blauw' var. 'Wit punt boven 2', zm (OBP € 38)	7	E 2830 **	N° 511-V3 'Zwart voorhoofd', zm (OBP € 150)	30
E 2786 **	N° 444-Cu '1,75F blauw' curiositeit 'Kleurstreepje voor hoofd', zm.	7	Uitgifte 1939 - 3° Orval		
E 2787 **	N° 444-Cu '1,75F blauw' curiositeit 'Kleurpunt op wang', zm.	7	E 2831 *	N° 517-V1 'Spijker in nis', zm (OBP € 33)	5
E 2788 **	N° 445-V1 '2,45F lila' var. 'Haartje in U-vorm op voorhoofd', zm (OBP € 80)	16	E 2832 **	N° 517-V2 'Vlek op rok', zm (OBP € 100)	20
Uitgifte 1936 - Prins Boudewijn			E 2833 *	N° 517-V3 'Horizontale kleurstreep', zm (OBP € 30)	5
E 2785 **	N° 444-V '1,75F blauw' var. 'Wit punt boven 2', zm (OBP € 38)	7	Uitgifte 1939 - 3° Orval		
E 2786 **	N° 444-Cu '1,75F blauw' curiositeit 'Kleurstreepje voor hoofd', zm.	7	E 2831 *	N° 517-V1 'Spijker in nis', zm (OBP € 33)	5
E 2787 **	N° 444-Cu '1,75F blauw' curiositeit 'Kleurpunt op wang', zm.	7	E 2832 **	N° 517-V2 'Vlek op rok', zm (OBP € 100)	20
E 2788 **	N° 445-V1 '2,45F lila' var. 'Haartje in U-vorm op voorhoofd', zm (OBP € 80)	16	E 2833 *	N° 517-V3 'Horizontale kleurstreep', zm (OBP € 30)	5

Schriftelijke veiling : Afsluitdatum dinsdag 7 JANUARI 2020 om 18:00u. / Vente sur offre : Clôture le mardi 7 JANVIER 2020 à 18:00h.

Lot	Beschrijving	Inzet
E 2834 **	N° 518-V1 '5F' variëteit '2 punten onder L', zm (OBP € 100)	20
E 2835 **	N° 518-V1 '2 punten onder L van Belgique', zm (OBP € 100)	20
Uitgifte 1939 - Belforten		
E 2836 **	N° 519/26, zm (OBP € 65)	11
E 2837 **	N° 522-V (In paar) 'Rookpluim', zm (OBP € 19)	4
E 2838 **	N° 522-V1 'G van Belgique onderbroken', zm (OBP € 19)	4
Uitgifte 1940 - Muziekstichting Elisabeth		
F 2839 □	BF 13/14, als Ministervellen- Prachtig (OBP € 715)	170
E 2840 **	N° 532-V2 'Kapje op de i van België', zm (OBP € 100)	20
E 2841 **	N° 532-V1 'Tweedekker', zm (OBP € 150)	30
E 2842 **	N° 534-V 'Vlek tussen België en Belgique', zm (OBP € 53)	10
E 2843 **	N° 535 'Streep onder Belgique België', zm (OBP € 53)	10
E 2844 (*)	N° 537, kleurproef vd plaat 5F + 5F blauw, getand, met zwarte administratieve ontwaardingsstrepen, zm.	40
Uitgifte 1940-1941 2° Winterhulp, Wapenschilden		
E 2845 **	N° 547-V en 555-V 'Wapenschilden 10c, 2° schouw en 5F, Russische b', zm (OBP € 30)	5
Uitgifte 1941 - 4° Orval		
E 2846 **	N° 556/67, 8 waarden met variëteiten, zm (OBP € 142,50)	28
E 2847 **	N° 565-Cu 'Kleurpunt op kap' zm.	5
E 2848 **	N° 565-Cu 'Kleurpunt op mouw' zm.	5
E 2849 **	N° 567-Cu 'Orval' getande zegels uit blok 'Belgique-België' (gekeurd), zm.	30
Uitgifte 1941 - Orval "Kleine- en grote blokken"		
E 2850 **	BF 11 'Orval, getand', zm (OBP € 25)	5
Uitgifte 1941- Europese vorsten		
E 2851 **	N° 573/82, de 11 variëteiten, zm (OBP € 183)	36
Uitgifte 1941-1942 3° Winterhulp, St Maarten I		
E 2852 **	N° 583/92, met de 15 variëteiten, zm (OBP € 235)	45
E 2853 □	N° 592 B-V 'var. ogen vh paard naast kop', zm (OBP € 30)	5
E 2854 **	N° 592A/B 'zegels uit blok', zm (OBP € 45)	7
Uitgifte 1942 - Vlaamse geleerden		
E 2855 **	N° 593-V en 596-V1 'Kleurvlek en lijn naast de slaap' zm (OBP € 32,50)	6
E 2856 **	N° 593 'Streepje naast 5c' zm.	10
E 2857 **	N° 593-Cu 'Witte vlek bovenaan in kader', zm.	15
Uitgifte 1942 - 5° Winterhulp, St Maarten III		
E 2858 **	N° 605/12, met de 7 variëteiten, zm (OBP € 105)	20
E 2859 **	N° 612-V 'St Maarten III 5F' variëteit 'vlek tussen benen', zm (OBP € 15)	3
E 2860 **	N° 612-V 'Sint Maarten III 5F' variëteit 'vlek tussen benen' met bladboord, zm(OBP € 15)	3
Uitgifte 1943- Tuberculosebestrijding, ambachten		
E 2861 **	N° 615-V, 617-V en 622-V1, de 4 variëteiten, zm (OBP € 70)	14
Uitgifte 1943- Krijgsgevangenen en hun gezin		
E 2862 **	N° 623-V1 'Kousenband, zm (OBP € 22,50)	4
E 2863 **	N° 623-V2 'Gesop op schoen', zm (OBP € 22,50)	4
E 2864 **	N° 623-V4 'Vlek op mantel', zm (OBP € 22,50)	4
E 2865 **	N° 624-V1 en V2, de 2 variëteiten, zm (OBP € 45)	9
Uitgifte 1943- 5° Orval		
E 2866 **	N° 625-V1 en V2, 630- V1 en V2, 4 variëteiten, zm (OBP € 65)	13
E 2867 **	N° 630-V1 'Orval 5F', variëteit 'Mannetjesdier' zm (OBP € 17,50)	3
Uitgifte 1943- 7° Winterhulp, St Maarten V		
F 2868 □	N° 631/38, de volledige reeks als Ministervellen (638 met uiterst licht scheurtje rechts), zm/m (OBP € 310)	60
E 2869 **	N° 631-V, 632-V1 en V2, 3 variëteiten, zm (OBP € 45)	9
E 2870 **	N° 633-V1 + V2 + V3 en V4, met 4 variëteiten, zm (OBP € 60)	12
E 2871 **	N° 634-V, 635-V en 637-V, 3 variëteiten, zm (OBP € 45)	9
Uitgifte 1944- 8° Winterhulp, St Maarten VI		
E 2872 **	N° 639-V1 en V2, 640-V1, V2 en V3, 5 variëteiten, zm (OBP € 75)	15
E 2873 **	N° 640-Cu 'Kleurstreepjes', zm.	3

Lot	Beschrijving	Inzet
Uitgifte 1943- Koning Leopold III, open kraag		
E 2874 **	N° 641/46 'Leopold III, profiel naar rechts' (blok van 4), zm (OBP € 66)	13
Uitgifte 1944 - Verjaardag Rode Kruis		
E 2875 **	N° 647-V1 en V2 en 651-V, 3 variëteiten, zm (OBP € 45)	9
Uitgifte 1944 - Tuberculosebestrijding, Legendes		
E 2876 **	N° 653-Cu 'C rechts beschadigd', zm.	10
E 2877 **	N° 653-V, 654-V2 en 655-V1 en V2, 4 variëteiten, zm (OBP € 60)	12
E 2878 **	N° 658-V1, V2 en V3, de 3 variëteiten, zm (OBP € 45)	9
Uitgifte 1944 - Krijgsgevangenen en hun gezin		
E 2879 **	N° 661-V1, 663-V, 666-V, 667-V, 669-V1 en V2, 6 variëteiten, zm (OBP € 90)	18
Uitgifte 1944 - Heraldieke Leeuw met grote "V"		
E 2880 □	N° 674/89 'Volledige reeks, ongetand' met originele gom en *, Nr 17 en opdruk 'Specimen', zm (OBP € 160)	32
E 2881 □	N° 674A/89A 'Volledige reeks, ongetand' uitg. zonder gom, met * en Nr 17 en opdruk Specimen, zm (OBP € 160)	32
E 2882 **	N° 675-V (In paar), met var. 'Boompje links', zm (OBP € 30)	6
Uitgifte 1944 - Koning Leopold III, open kraag en "V en kroon"		
E 2883 **	N° 693-Cu (Blok van 4) 'Snijwonde aan keel, zm.	3
E 2884 **	N° 696-V1 'Leopold III 5F' (in paar), variëteit 'vervormd oor', zm (OBP € 66)	13
Uitgifte 1945 - Voor de geteisterden		
E 2885 **	N° 697-V1, V3 en V4, 3 variëteiten, zm (OBP € 60)	12
E 2886 **	N° 698-V1 '1F 3/4 blauw' variëteit 'wolk' met randinscriptie, zm (OBP € 15)	3
E 2887 **	N° 698-V1 en V2, 2 variëteiten, zm (OBP € 30)	6
Uitgifte 1945 - Voor de postbedienden, oorlogsslachtoffers		
E 2888 **	N° 699-V1 en V2 en N° 700-V1/V6, de 8 variëteiten, zm (OBP € 80)	16
Uitgifte 1945 - Krijgsgevangenen, weerstand enz..		
E 2889 □	N° 701/09 'ongetand' uitgegeven zonder gom, met * en met Nrs (7, 18), met opdruk 'Specimen', zm (OBP € 160)	24
E 2890 **	N° 702-V, 703-V1 en V2 en 705-V, 4 variëteiten, zm (OBP € 48)	9
Uitgifte 1945 - Klein Staatswapen		
E 2891 **	N° 710/15 'Blok van 4), zm (OBP € 26)	5
E 2892 **	N° 712-V en 715-V 'Gebroken schild en vlek op linker F', zm (OBP € 38)	7
E 2893 **	N° 713 (Blok van 4) 'Hoeken ontbreken', zm.	10
E 2894 □	N° 713A 'ongetand' uitgegeven zonder gom en zonder Nr, zm (OBP € 17,50)	3
E 2895 **	N° 713A '80 cent. groen' (blok van 4), zm (OBP € 51)	10
Uitgifte 1945 - Tuberculosebestrijding, Wapenschilden		
E 2896 □	N° 716/24 'Tuberculose, ongetand' uitgegeven zonder gom, met * en zonder Nr,met opdruk 'Specimen', zm (OBP € 160)	24
Uitgifte 1946 - Oostende Dover		
E 2897 **	N° 726-V1 '2,25F' variëteit 'Ontploffing', zm (OBP € 37)	7
E 2898 **	N° 726-V1 'Ontploffing' zm (OBP € 37)	7
E 2899 **	N° 727-V 'Weerballon', zm (OBP € 25)	5
Uitgifte 1946 - Culturele werken		
E 2900 **	N° 729-V, 734-V, 735-V1 en V2, de 4 variëteiten, zm (OBP € 80)	16
Uitgifte 1946 - Senaat I		
E 2901 □	N° 737/41 'Senaat I, ongetand' uitgegeven zonder gom, met nr (88) en met opdruk 'Specimen', zm (OBP € 95)	19
E 2902 □	N° 742 'Senaat I 5F, ongetand' uitgegeven zonder gom en met *, met nr (18) en met opdruk 'Specimen', zm (OBP € 30)	4
Uitgifte 1946 - Antiteringzegels		
E 2903 □	N° 743/47 'Antiteringzegels, ongetand' uitgegeven zonder gom en met *, zonder nr en met opdruk 'Specimen', zm (OBP € 100)	15

Meer dan 5500 beelden op onze website :
www.vanlooystampuctions.com

Lot	Beschrijving	Inzet
Uitgifte 1947 - Senaat II		
E 2904	□ N° 751/55 'Senaat II, ongetand' uitgegeven zonder gom en met *, met Nr (33) en met opdruk 'Specimen', zm (OBP € 110)	16
E 2905	** N° 751/55 'Senaat II' zm (OBP € 62,50)	10
F 2906	** N° 751/55 'Senaat II' (Blok van 4) zm (OBP € 250)	30
Uitgifte 1947 - Belgische steden		
E 2907	* N° 756/60 'Belg. steden', zm (OBP € 21)	3
Uitgifte 1948 - Industriereeks		
E 2908	** N° 761/72 'Industrie', zm (OBP € 73)	12
E 2909	** N° 761/72 'Industrie' (in paar), zm (OBP € 146)	24
E 2910	□ N° 761/66 'Belg. uitvoer, ongetand' uitgegeven zonder gom, zonder Nr en met opdruk 'Specimen', zm (OBP € 105)	20
E 2911	□ N° 767/72 'Belg. uitvoer, ongetand' uitgegeven zonder gom, zonder Nr en met opdruk 'Specimen', zm (OBP € 105)	20
E 2912	** N° 768 '1,75 Fr groen kantwerkster' (Veldeel van 11), met duidelijke doordruk in gom op alle zegels, zm/m.	45
E 2913	** N° 770 '3 Fr verkeer' (2x) plaatnr. 3 en 4, zm.	22
E 2914	** N° 772 '6 Fr staalijverheid' plaatnr. 2, zm.	25
Uitgifte 1948 - Abdij van Achel & Chèvremont		
E 2915	** N° 773/80 'Achel en Chèvremont' zm (OBP € 35)	6
E 2916	** N° 776-V2 'Strepen onder kader en punt onder H', zm (OBP € 60)	12
Uitgifte 1948 - Anseele		
E 2917	□ BF 26 'Ongetand' met originele gom en *, zonder opdruk specimen, zm (OBP € 275)	42
E 2918	** BF 26-V, variëteit 'plateau', zm (OBP € 315)	50
E 2919	** N° 781A/84A (de 4 waarden samenhangend, uit de blok), w.o. 782A-V 'Plateau op toren', zm (OBP € 200)	40
E 2920	** N° 781-V1 en V2 'Zwevend haartje en lijn boven hand', zm (OBP € 40)	8
E 2921	** N° 782-V1/V5, de 5 variëteiten, zm (OBP € 100)	20
E 2922	** N° 783-V1 en V2 'Vlek op schouder en vogel op standbeeld', zm (OBP € 40)	8
E 2923	** N° 803-V1 en V2 '10c' var. 'zwevend haartje en lijn boven hand', zm (OBP € 36)	7
E 2924	** N° 804-V1/V6 '40c' de 6 variëteiten, zm (OBP € 108)	20
E 2925	** N° 806-V1, V2 en V3 '1,20F' met de 3 variëteiten, zm (OBP € 66)	13
Uitgifte 1948 - Dokwerker & Weerstander		
E 2926	□ N° 785/86 'Ongetand' uitg. zonder gom en met Nr 88 en opdruk 'Specimen', zm (OBP € 130)	25
E 2927	□ N° 785 'Dokwerker, ongetand' zonder gom, met specimen en nr 13, zm (OBP € 65)	10
E 2928	** N° 785-V1 'Band om rechterarm' zm (OBP € 170)	34
E 2929	** N° 785-V2 'Wielte links' zm (OBP € 170)	34
E 2930	** N° 785-V3 'Ballon rechts' zm (OBP € 170)	34
E 2931	** N° 785-V4 'Vlek boven schouder' zm (OBP € 170)	34
E 2932	** N° 786-V2 (in paar), w.o. var. 'Bruine band in kader' zm (OBP € 127,50) 14788	25
Uitgifte 1948 - Senaat III		
E 2933	** N° 787/91 'Senaat III' (Blok van 4), zm (OBP € 224)	30
Uitgifte 1949 - Jordaens & Van der Weyden		
E 2934	** BF 28-Cu "Van der Weyden, kader dubbel gedrukt", zm (OBP € +190)	40
E 2935	** N° 792/94 'J. Jordaens' zegels uit blok, zm (OBP € 170)	30
E 2936	** N° 792-V 'Vlek op kraag', zm (OBP € 145)	29
E 2937	** N° 792/94 'J. Jordaens' de 3 zegels uit blok w.o. variëteit '90c, vlek op kraag', zm (OBP € 245)	40
E 2938	** N° 795/97 'R. Van der Weyden' zegels uit blok, zm (OBP € 170)	30
E 2939	** N° 795-V 'Smaragd op voorhoofd', zm (OBP € 145)	29
Uitgifte 1949 - Postiljon te paard, trein en vliegtuig		
E 2940	□ N° 810A 'Eeuwfeest 1° postzegel, ongetand' uitgegeven zonder gom, zonder Nr en met opdruk 'Specimen', zm (OBP € 75)	15
E 2941	** N° 810A 'UPU 1949' (blok van 4), zm (OBP € 220)	35
Uitgifte 1949 - Vlaamse schilder Gerard David		
E 2942	□ N° 811 'ongetand' uitgegeven zonder gom, zonder Nr en met opdruk 'Specimen', zm (OBP € 20)	4

Meer dan 5500 beelden op onze website :
www.vanlooystampauctions.com

Lot	Beschrijving	Inzet
Uitgifte 1949 - Verjaardag UPU		
E 2943	□ N° 812 'UPU verjaardag, ongetand' uitgegeven zonder gom, zonder Nr en met opdruk 'Specimen', zm (OBP € 45)	9
E 2944	** N° 812-V1 en V2 'Dubbele druk en 1949 en België dubbel', zm (OBP € 48)	9
E 2945	** N° 812, plaatnr. 2, zm.	4
Uitgifte 1949 - Guido Gezelle		
E 2946	□ N° 813 'Guido Gezelle, ongetand' uitgegeven zonder gom, zonder Nr en met opdruk 'Specimen', zm (OBP € 25)	5
Uitgifte 1949 - Senaat IV		
E 2947	□ N° 814/22 'ongetand' uitgegeven zonder gom, zonder Nr en met opdruk 'Specimen', zm (OBP € 155)	30
F 2948	** N° 814/22 (Blok van 4), zm (OBP € 288)	40
E 2949	* N° 814/22 'Senaat IV' zm (OBP € 42,50)	5
Uitgifte 1950 - Genootschap België Gr. Brittannië		
E 2950	□ N° 823/25 'Genootschap België- Gr Brittannië, ongetand' uitgegeven zonder gom, zonder Nr en met opdruk 'Specimen', zm (OBP € 60)	12
E 2951	** N° 823/25 'Genootschap' (blok van 4), zm (OBP € 74)	12
Uitgifte 1950 - ASLK		
E 2952	□ N° 826 'Spaar- en Lijfrentekas, ongetand' uitgegeven zonder gom, zonder Nr en met opdruk 'Specimen', zm (OBP € 20)	3
E 2953	** N° 826-V1 en V2, var. 'vluchtende bij en bijensteek', zm (OBP € 32)	6
Uitgifte 1950 - Europese atletiekkampioenschappen		
E 2954	□ N° 827/31 'ongetand' met hoekbladboord, uitgegeven zonder gom, met Nr (17 en N° 829 zonder nr) met opdruk 'Specimen', zm (OBP € 300)	60
E 2955	** N° 827/31 (in paar), zm (OBP € 180)	27
F 2956	** N° 827/31 (Blok van 4) w.o. met randinscripties, zm (OBP € 360)	50
E 2957	* N° 827/31, zm (OBP € 50)	7
Uitgifte 1950 - Leopold II Open kraag en Poortman		
E 2958	** N° 832-V2 en V3 'Leopold III 1,75F' var. 'L gebroken en gebroken neus', zm (OBP € 48)	9
Uitgifte 1950 - Sanatoria		
E 2959	□ N° 834/40 'ongetand' zonder gom met *, specimen en nr 29, zm (OBP € 125)	25
E 2960	** N° 834/40, zm (OBP € 54)	10
E 2961	** N° 838/40, 3 hoogste waarden vd reeks met volledige set plaatnr's., zm (OBP € ++197)	45
E 2962	** N° 838-V '1,75F' var. 'kleurvlek in tanding' plaatnr. 2, zm (OBP € 14)	3
E 2963	** N° 840 '8F Tombeek' plaatnr. 4, zm.	8
E 2964	** N° 841-V1 '20c' (in paar), w.o. var. 'haakvormige strepen' plaatnr. 3, zm (OBP € 42)	9
Uitgifte 1951 - UNESCO		
E 2965	□ N° 842/44 'UNESCO, ongetand', zonder gom, met Nr (175, 130), zm (OBP € 75)	15
Uitgifte 1951 - Koning Leopold III, open kraag" nieuwe waarden		
E 2966	** N° 845/46 'Leopold III, profiel naar rechts' (blok van 4), zm (OBP € 45)	9
Uitgifte vanaf 1951 - Cijfer op heraldieke leeuw		
E 2967	□ N° 849/59 'ongetand', zonder gom, met Nr (89), zm (OBP € 190)	38
E 2968	** N° 849/59 (Alle in blok van 4), zm (OBP € 64)	12
F 2969	** N° 941/42 preo's (200x), zm (OBP € 600)	60
E 2970	** N° 1756 P4 '5F violet' 1x dof polyvalent papier (zeer lichte geschaafde druk, licht roze) en 1x wit polyvalent papier (geschaafde druk) + 1 vergelijkingszegel, SPECTACULAIR !	400
Uitgifte vanaf 1951 - Politieke gevengenen		
E 2971	□ N° 860/62 'Breendonk, ongetand' zonder gom met *, met nr 117, zm (OBP € 90)	18
Uitgifte 1951 - Koningin Elisabeth		
E 2972	□ N° 863/67 'ongetand', met bladboord, zonder gom, met Nr (198), zm (OBP € 160)	32
E 2973	** N° 863-V '90c' var. 'kras in de hals', zm (OBP € 32)	6
E 2974	** N° 864-V1 '1,75F' variëteit 'zonnetje', zm (OBP € 40)	8
E 2975	** N° 864-V1 en V2 '1,75 F' var. 'zonnetje en punt na 25', zm (OBP € 80)	16

Lot	Beschrijving	Inzet
E 2976 **	N° 866-V1 '4F' var. 'donkere vlek boven voorhoofd', zm (OBP € 70)	14
E 2977 **	N° 866-V2 '4F' var. 'vlek onder cijfer 4', zm (OBP € 70)	14
E 2978 **	N° 867-V '8+4F zwartbruin' var. 'cirkeltje in omlijsting', zm (OBP € 90)	16
E 2979 **	N° 867-V '8F' var. 'cirkeltje in omlijsting', zm (OBP € 90)	18
Uitgifte 1951 - Antiteringzegels 1951		
E 2980 □	N° 868/75 'ongetand', met bladboord, zonder gom, met Nr (197, 177, 171), zm (OBP € 150)	30
Periode 1952 - Basilliek van Koekelberg		
E 2981 □	N° 876/78 'ongetand', zonder gom, met Nr (172, 156), zm (OBP € 65)	13
E 2982 **	N° 876 '1,75F' varëit 'vlek aan linkerkant', zm (OBP € 27)	5
E 2983 **	N° 876-V1 en V2 '1,75F' var. 'vlek aan linkerkant en vlek onder R', zm (OBP € 59)	12
E 2984 **	BF 30, zm (OBP € 450)	90
Periode 1952 - Koning Boudewijn "Type De Bast"		
E 2985 **	N° 879A 'Boudewijn type De Bast, 50F grijsbruin' zm (OBP € 26)	5
Uitgifte 1952 - UPU Congres Brussel		
E 2986 □	N° 880/91 'ongetand' met hoekbladboord, zonder gom, met Nr (151), zm (OBP € 450)	90
E 2987 **	N° 880-V 'Tassis 80c' var. 'kleurvlek in tanding', zm (OBP € 33)	7
Uitgifte 1952 - Letterkundigen		
E 2988 □	N° 892/97 'Letterkundigen, ongetand' met hoekbladboord, zonder gom, met Nr (150), zm (OBP € 165)	33
E 2989 **	N° 892-V 'Vermeylen 65c' var. 'Bromvlieg', zm (OBP € 32)	6
E 2990 **	N° 895-V1 'Maeterlinck 1,75F' var. 'Litteken', zm (OBP € 53)	10
E 2991 **	N° 895-V2 'Maeterlinck 1,75F' var. 'bijgewerkte achtergrond', zm (OBP € 53)	10
E 2992 **	N° 895-V3 'Maeterlinck 1,75F' var. 'druppel onder B', zm (OBP € 53)	10
Uitgifte 1952 - Tweeluiken		
E 2993 □	N° 898/99 'ongetand' met bladboord, zonder gom, met Nr (122), zm (OBP € 375)	74
E 2994 **	N° 898 'Verhaeren' met rakelstreep rechts (met papierresten op gom van vignet), zm/m.	25
E 2995 **	N° 898 'Verhaeren' zm (OBP € 160)	30
Uitgifte 1952 - Antiteringzegels		
E 2996 □	N° 900/07 'Anti-tering 1952, ongetand' zonder gom met *, met nr 117, zm (OBP € 140)	30
Uitgifte 1953 - Herdenking Walthère Dewé		
E 2997 □	N° 908 'ongetand' zonder gom, met Nr (188), zm (OBP € 20)	4
Uitgifte 1952 - Koning Boudewijn		
E 2998 **	N° 909/11 (Blok van 4), zm (OBP € 38)	7
E 2999 □	N° 909/11 'ongetand' met hoekbladboord, zonder gom, met Nr (150), zm (OBP € 100)	20
Uitgifte 1953 - Verpleegster		
E 3000 □	N° 912/17 'ongetand' met hoekbladboord, zonder gom, met Nr (150), zm (OBP € 120)	24
E 3001 **	N° 916-V1 '4F blauw' var. 'wit voorhoofd' (in paar), zm (OBP € 77)	14
E 3002 **	N° 916-V1 'Rode Kruis 4F' var. 'wit voorhoofd', zm (OBP € 58)	12
E 3003 **	N° 916-V2 'Rode Kruis 4F' var. 'vlek op schouder', zm (OBP € 58)	12
E 3004 **	N° 917-V1 'Rode Kruis 5F' var. 'schoonheidsvlekje', zm (OBP € 58)	12
E 3005 **	N° 917-V2 'Rode Kruis 5F' var. 'vlek aan linkerkader', zm (OBP € 42)	8
Uitgifte 1953 - Toerisme		
E 3006 □	N° 918/23 'ongetand' zonder gom met *, met nr 104, zm (OBP € 125)	25
E 3007 **	N° 920-V, var. 'vlag op toren', zm (OBP € 65)	13
Uitgiften vanaf 1953 - Boudewijn bril		
E 3008 **	N° 924/26 (Blok van 4), zm (OBP € 47)	9

Lot	Beschrijving	Inzet
E 3009 **	N° 924P3-V2 en V4 '1,50 F lichtgrijs' var. 'kader onderbroken en vervormde Q', zm (OBP € 46)	9
E 3010 **	N° 924-V2, V3 en V4 '1,50 F lichtgrijs' var. 'kader onderbroken, sikbaardje en vervormde Q', zm (OBP € 38)	8
E 3011 **	N° 924-V1 '1,50 F lichtgrijs' var. 'cirkel op de borst' zm (OBP € 135)	27
E 3012 **	N° 925-V1 'Rood punt naast aangezicht' zm (OBP € 235)	47
E 3013 **	N° 926 P3 '4F lichtblauw' (strip van 3) met var. 1 en plaatnr. 1, fosfor papier, zm.	5
E 3014 **	N° 926 P3 '4F lichtblauw' plaatnrs. 1/4, fosfor papier, zm.	Bod
E 3015 **	N° 926-V1 en V2, 926P3-V1 'Blauwe epaulet en laatste E verminkt' zm (OBP € 55)	11
E 3016 **	N° 1028-V1 en 1028P3-V1 '4 sterren', zm (OBP € 37)	7
E 3017 **	N° 1028-V2 en 1028P3-V2 'Ereteken', zm (OBP € 32)	6
E 3018 **	N° 1028-V3 en 1028P3-V3 'Vlieg', zm (OBP € 32)	6
E 3019 **	N° 1028P3-V4 (in paar) 'Grote kleurvlek in tanding, zichtbaar op beide zegels', zm (OBP € +13)	5
F 3020 **	N° 1066/75 'Volledige reeks' (in blok van 4), behalve 1075 1x in paar en 2x los, zm (OBP € 1.460)	220
E 3021 **	N° 1066-V1 'Groene stip', zm (OBP € 220)	44
E 3022 **	N° 1066-V2 (In paar) 'Grote vlek rechts vh hoofd' zm (OBP € 90)	18
E 3023 **	N° 1066P3-V2 (In paar) 'Grote vlek rechts vh hoofd' zm (OBP € 47)	10
E 3024 **	N° 1066P3-V3 (In paar) 'Grote groene bol onder 2F' zm (OBP € 85)	17
E 3025 **	N° 1066-V3 (In paar) 'Grote groene bol onder 2F' zm (OBP € 125)	25
E 3026 **	N° 1067 P3- V1 en V3 'Cijfer 3 vervormd en wit punt naast linkerepaulet', zm (OBP € 34,50)	7
E 3027 **	N° 1067-V2 en 1067P3-V2 (beide in paar) 'Hazelip', zm (OBP € 53)	11
E 3028 **	N° 1068A-V en 1068AP3-V (in paar) 'Kleurpunt op laatste E', zm (OBP € 27)	6
E 3029 **	N° 1068-V1 en 1068P3-V1, V2 en V3, de 4 variëteiten, zm (OBP € 66)	13
E 3030 **	N° 1068-V2 (In paar) 'Groen punt naast trema, zm (niet in OBP !!)	6
E 3031 **	N° 1068-V2 'Groen punt naast trema, zm (niet in OBP !!)	5
E 3032 □	N° 1068 '3,50 Fr' (2x) en SP 374, op spoorwegdocument van Verviers, naar Ans 1953, zm.	10
E 3033 **	N° 1069A '6,50F grijs', zm (OBP € 105)	21
E 3034 **	1069 B-V en 1069-BP3-V '2 sterren', zm (OBP € 30)	6
E 3035 *	N° 1069A '6,50F grijs', zm (OBP € 35)	5
E 3036 **	N° 1069A '6,50F grijs' plaatnr. 1, zm (OBP € 150)	30
E 3037 **	N° 1069A '6,50F grijs' plaatnr. 3, zm (OBP € 150)	30
E 3038 **	N° 1069A '6,50F grijs' plaatnr. 4, zm (OBP € 150)	30
F 3039 **	N° 1069 B P3 '7F blauw' (Vel van 50) plaatnr. 3 + variëteit, fosfor papier, zm (OBP € +25)	6
E 3040 **	N° 1070 '7,50F lichtbruin', zm (OBP € 97,50)	19
E 3041 **	N° 1070-V 'Wit punt tussen 7 en F', zm (OBP € 245)	50
E 3042 *	N° 1070 '7,50F lichtbruin', zm (OBP € 32,75)	5
E 3043 **	N° 1070 '7,50F lichtbruin' plaatnr. 2, zm (OBP € 150)	30
E 3044 **	N° 1070 '7,50F lichtbruin' plaatnr. 3, zm (OBP € 150)	30
E 3045 **	N° 1070 '7,50F lichtbruin' plaatnr. 4, zm (OBP € 150)	30
E 3046 **	N° 1072 '8,50F lilabruin' plaatnr 3, zm (OBP € 62,50)	12
E 3047 **	N° 1073 '9F groengrijs' plaatnr. 1, zm (OBP € 150)	30
E 3048 **	N° 1073 '9F groengrijs' plaatnr. 2, zm (OBP € 150)	30
E 3049 **	N° 1073 '9F groengrijs' (blok van 4) met drukdatum 7.III.61, zm (OBP € +420)	100
E 3050 *	N° 1073 '9F groengrijs', zm (OBP € 32,75)	5
E 3051 □	N° 1371 '12 Fr blauwgroen' ongetand, zm (OBP € 37,50)	7
E 3052 **	N° 1371 '12 Fr WIT papier' (blok van 4), zm (OBP € 60)	12
F 3053 **	N° 1575 '7F kobaltblauw' (4x vel van 50) met plaatnr. 1/4, fosforpapier, w.o. de 2 variëteiten, met matte gom, zm (OBP € +80)	20
Uitgifte 1953 - Europese gedachte		
E 3054 □	N° 927/29 'ongetand' met bladboord, zonder gom, met Nr (141), zm (OBP € 175)	35

Lot	Beschrijving	Inzet	Lot	Beschrijving	Inzet
E 3055 **	N° 927/29, zm (OBP € 67)	13	E 3094 □	N° 991/93 'Koningin Elisabeth, ongetand', met hoekbladboord, zonder gom, met Nr (176), zm (OBP € 70)	14
E 3056 **	N° 928-V 'Accent in G van België', zm (OBP € 105)	21	E 3095 □	N° 994/95 'Europa CEPT, ongetand', met hoekbladboord, zonder gom, met Nr (176), zm (OBP € 170)	34
Uitgifte 1953 - Geleerden			E 3096 □	N° 996 'Spoorlijn Brussel- Luxemburg, ongetand', met hoekbladboord, zonder gom, met Nr (180), zm (OBP € 30)	6
E 3057 □	N° 930/37 'ongetand' met hoekbladboord, zonder gom, met Nr (185, 200), zm (OBP € 140)	28	E 3097 □	Type N° 997 'Anseele', proefdruk v/d voltooid matrijs in grijsviolet op crèmepapier in klein velletje, met paraaf en droogstempel J. De Bast, zm.	80
E 3058 **	N° 930/37 (Blokken van 6), zm (OBP € 444)	60	E 3098 □	N° 997 'Anseele, ongetand', zonder gom, met Nr (176), zm (OBP € 16)	3
E 3059 FDC	N° 930/37, op FDC, uitg. Rodan, zm (OBP € 100)	12	E 3099 □	N° 998/1004 'ongetand' met hoekbladboord, zonder gom, met Nr (200, 180, 176), zm (OBP € 115)	23
E 3060 **	N° 936 '4F Calmette' plaatnr. 1, zm.	8	F 3100 **	N° 998/1004 'Verpleging' (100x), zm (OBP € 3400)	170
E 3061 **	N° 936 '4F Calmette' plaatnr. 2, zm.	8	E 3101 **	N° 998/1004 'Verpleging' de reeks met drukdatum, zm (OBP € 34)	8
Uitgifte 1953 - Monument Albert I			E 3102 **	N° 1005/07 'Leopold III, grove tanding', zm (OBP € 280)	50
E 3062 □	N° 938/40 'ongetand' met hoekbladboord, zonder gom, met Nr (200), zm (OBP € 100)	20	Uitgiften 1957		
E 3063 MK	N° 938/40, op 3 MK's, zm (OBP € 60)	9	E 3103 □	N° 1008/10 'Atomium, ongetand' met hoekbladboord, zonder gom, met Nr (146, 176), zm (OBP € 90)	18
E 3064 FDC	N° 938/40, op FDC (Rodan), zm (OBP € 85)	15	E 3104 □	N° 1011 'Dag vd postzegel, ongetand' met bladboord, zonder gom, met Nr (141), zm (OBP € 20)	4
E 3065 **	N° 939-V1, variëteit 'barst in brug', zm (OBP € 95)	19	E 3105 □	N° 1012 'SABENA helikopter, ongetand' met hoekbladboord, zonder gom, met Nr (146), zm (OBP € 30)	6
E 3066 **	N° 939-V1, variëteit 'barst in brug', zm (OBP € 100)	20	E 3106 □	N° 1013/18 'Beroemde personen, ongetand' met bladboord, zonder gom, met Nr (141), zm (OBP € 110)	22
E 3067 **	N° 939-V1 'Barst in brug', zm (OBP € 100)	20	E 3107 □	N° 1019 'Brugge- Zeebrugge, ongetand' zonder gom, met Nr (179), zm (OBP € 20)	4
E 3068 **	N° 939-V2 'E verbonden met kader', zm (OBP € 100)	20	E 3108 □	N° 1020/21 'Herdenking Leopold I, ongetand' zonder gom, met Nr (171, 179), zm (OBP € 32)	6
E 3069 **	N° 939-Cu 'Vlek op trappen onderaan', zm.	20	E 3109 □	N° 1022/23 'Scoutisme, ongetand' zonder gom, met Nr (179, 175), zm (OBP € 300)	60
E 3070 **	N° 940-V 'Vlek in kader rechts', zm (OBP € 100)	20	E 3110 □	N° 1024 'Antwerpen Middelheimpark, ongetand' met hoekbladboord, zonder gom, met Nr (191), zm (OBP € 17,50)	3
Uitgifte 1954 - Breendonk			E 3111 **	N° 1024-Cu 'Beeldhouwkunst, inktvlek op gom' zm.	5
E 3071 □	N° 943/45 'Nationaal gedenkteken, ongetand' met hoekbladboord, zonder gom, met Nr (200), zm (OBP € 150)	30	E 3112 □	N° 1025/26 'Europa CEPT, ongetand' met bladboord, zonder gom, met Nr (171), zm (OBP € 150)	30
E 3072 **	N° 944-V 'Donkere stip boven wachttorenen' zm (OBP € 90)	18	E 3113 **	BF 31-V 'Zuidpool, gesplitst oor' zm (OBP € 190)	28
Uitgifte 1954 - Brugge			E 3114 □	N° 1032/36 'Patton, ongetand' zonder gom en Nr (186 en 142), zm (OBP € 95)	19
E 3073 FDC	N° 946/51, op FDC, zm (OBP € 170)	26	E 3115 **	N° 1032/36 'Patton', zm (OBP € 30)	6
F 3074 FDC	N° 946/51, de reeks op 2 FDC's, verstuurd naar Los Angeles (28 may 1954), zm (OBP € 170)	25	E 3116 **	N° 1032/36 'Patton' (blok van 4), zm (OBP € 120)	18
E 3075 □	N° 951 'ongetand', zonder gom, met Nr (78), zm (OBP € 37,50)	8	E 3117 **	N° 1036-V 'Patton 6F, var. inslaande granaat', zm (OBP € 58)	12
E 3076 **	N° 951 'Kringetje naast Madonna' zm (OBP € 200)	40	E 3118 □	N° 1037 'Adolphe Max, ongetand' met bladboord, zonder gom en Nr (205), zm (OBP € 16)	3
Uitgifte 1954 - De blinde en de lamme			E 3119 □	N° 1038 'Verpleegsterschool' zm (OBP € 16)	3
E 3077 □	N° 955/60 'Antiteringzegels, ongetand', zonder gom, met Nr (124, 129), zm (OBP € 105)	21	E 3120 **	N° 1039/45 'FolkloreI' (Blok van 4) met bladboord, zm (OBP € 52)	8
E 3078 **	N° 955/60 'Antiteringzegels' (4x) laagste waarden met plaatnr, zm (OBP € 140)	20	E 3121 □	N° 1039/45 'Antitering, ongetand', zonder gom en Nr (146, 150, 183,180 en 205), zm (OBP € 120)	24
Uitgifte 1955 - Gentse floralien			Uitgiften 1958		
E 3079 □	N° 961/63, ongetand' met hoekbladboord, zonder gom, met Nr (185), zm (OBP € 80)	16	E 3122 □	N° 1046 'Dag vh postmuseum, ongetand', zonder gom en Nr (205), zm (OBP € 17,50)	3
E 3080 **	N° 961/63, zm (OBP € 15)	2	E 3123 **	N° 1046-V1, V2 en V3 'Postmuseum' 3 variëteiten, zm (OBP € 36)	7
E 3081 **	N° 962 (In paar) 'Seinlicht' zm (OBP € 58)	12	E 3124 □	N° 1047/52 'Expo '58, ongetand', zonder gom en Nr (195, 216), zm (OBP € 105)	21
Uitgifte 1955 - Tentoonst. Keizer Karel V			E 3125 □	N° 1053/62 'Verenigde Naties, ongetand', zonder gom en Nr (286, 293), zm (OBP € 280)	56
E 3082 □	N° 964/66 'ongetand', zonder gom met *, met Nr (82, 84), zm (OBP € 52)	7	E 3126 □	N° 1063 'Eugène Ysaye, ongetand', zonder gom en Nr (239), zm (OBP € 25)	5
Uitgifte 1955 - E. Verhaeren			E 3127 □	N° 1064/65 'Europa CEPT, ongetand', zonder gom en Nr (196), zm (OBP € 110)	22
E 3083 □	N° 967 'ongetand', met hoekbladboord, zonder gom, met Nr (146), zm (OBP € 15)	3	E 3128 □	N° 1076/81 'Bekende schilderijen, ongetand' met bladboord, zonder gom en Nr (235, 239), zm (OBP € 120)	24
Uitgifte 1955 - Textiel			E 3129 □	N° 1082/88 'Anti-teringzegels, ongetand', zonder gom en Nr (235, 230, 239, 235, 242), zm (OBP € 242)	24
E 3084 □	N° 968 'ongetand', met hoekbladboord, zonder gom, met Nr (150), zm (OBP € 20)	4	E 3130 □	N° 1089 'Rechten vd mens' zm (OBP € 17,50)	3
Uitgifte 1955 - De dolle maagd					
E 3085 □	N° 969/70 'Beeldhouwwerken' zm (OBP € 25)	5			
Uitgifte 1955 - Romantiek Luik					
E 3086 □	N° 971/72 'ongetand', zonder gom, met Nr (136, 173), zm (OBP € 30)	6			
Uitgiften 1955 - Uitvindes					
E 3087 □	N° 973/78 'ongetand' zonder gom, met * en met nr 48 en 76, zm (OBP € 110)	22			
E 3088 **	N° 976-V 'Kwetsuur aan de slaap', zm (OBP € 42)	8			
Uitgifte 1955 - Lentevreugde					
E 3089 □	N° 979/85 'ongetand', zonder gom, met Nr (985 met *, 74 en 79), zm (OBP € 130)	26			
Uitgiften 1956					
E 3090 □	N° 986 'Rode Kruis, bloedgevers' zm (OBP € 25)	5			
E 3091 □	N° 987/89 'Mozart, ongetand', met hoekbladboord, zonder gom, met Nr (210, 206), zm (OBP € 100)	20			
E 3092 □	N° 990 'Scaldis, ongetand', met hoekbladboord, zonder gom, met Nr (176), zm (OBP € 18)	3			
E 3093 **	N° 990-V1, V2 en V3, de 3 variëteiten, zm (OBP € 45)	9			

Lot	Beschrijving	Inzet
Uitgiften 1959		
E 3131	□ N° 1090/92 'Europa vh hart, ongetand', zonder gom en Nr (209), zm (OBP € 80)	16
E 3132	** N° 1090-V1 en V2 'Europa 1F, var. punt boven het hart en Belgique doorstreept' zm (OBP € 64)	13
E 3133	** N° 1091-Cu 'Europa 2,50F, haartje boven hart', zm (OBP € 26)	5
E 3134	** N° 1092-Cu 'Europa 5F, punt onder H van het', zm.	5
E 3135	□ N° 1093 'Dag vd postzegel, ongetand' met hoekbladboord, zonder gom en Nr (181), zm (OBP € 17,50)	3
E 3136	□ N° 1094/95 'NAVO, ongetand', zonder gom en Nr (226), zm (OBP € 60)	12
E 3137	□ N° 1096/1101 'Rode Kruis, ongetand', zonder gom en Nr (210, 199), zm (OBP € 130)	26
E 3138	** N° 1096/01 'Rode Kruis, zm (OBP € 27,50)	5
F 3139	** N° 1096/1101 'Rode Kruis' (Blok van 4) met bladboord en randinscripties, zm (OBP € +110)	20
E 3140	□ N° 1102/07 'Koninklijke bibliotheek, ongetand', zonder gom en Nr (226, 238, 240), zm (OBP € 105)	21
E 3141	□ N° 1108 'Stadhuis Oudenaarde' zm (OBP € 17,50)	3
E 3142	□ N° 1109/10 'Paus Adrianus VI, ongetand' met bladboord, zonder gom en Nr (186), zm (OBP € 35)	7
E 3143	□ N° 1111/12 'Europa CEPT, ongetand' met hoekbladboord, zonder gom en Nr (206), zm (OBP € 110)	22
E 3144	□ N° 1113 'Boeing 707- SABENA, ongetand' met bladboord, zonder gom en Nr (209), zm (OBP € 25)	5
E 3145	□ N° 1114/20 'Foklore III, ongetand' zonder gom en met nr, zm (OBP € 120)	24
Uitgiften 1960		
E 3146	□ N° 1121 'Dag vd postzegel, ongetand' met bladboord, zonder gom en met Nr, zm (OBP € 16)	3
E 3147	□ N° 1122/24 'Floralien II, ongetand' met bladboord, zonder gom en met Nr, zm (OBP € 52,50)	10
E 3148	□ N° 1125/27 'Wereldjaar vluchtelingen, ongetand' met hoekbladboord, zonder gom en met Nr, zm (OBP € 52,50)	10
E 3149	□ N° 1131/32 'Socialistische partij in België' zm (OBP € 30)	6
E 3150	□ N° 1133/38 'Valschermpringen, ongetand' met hoekbladboord, zonder gom en met Nr, zm (OBP € 120)	24
E 3151	** N° 1133/38 'Parachutisten', zm (OBP € 22,50)	4
E 3152	** N° 1133/38 'Parachutisten' (Blok van 4), zm (OBP € 96)	10
E 3153	□ N° 1139/46 'Onafhankelijkheid Congo' zm (OBP € 120)	24
E 3154	** N° 1143-V 'Congo 2,50F, var. bijkomend gewicht' zm (OBP € 52,50)	10
E 3155	** N° 1145-V1 en V2 'Congo 6F, var. schram op neus en verlengde wimper', zm (OBP € 50)	10
E 3156	□ N° 1147/49 'Luchtbrug Congo, ongetand' zonder gom en met nr 46 en 51, zm (OBP € 65)	13
E 3157	** N° 1147-V1, 1148-V1 en V2 'Luchtbrug, var.Komeet, bom en barst', zm (OBP € 42,50)	8
E 3158	□ N° 1150/51 'Europa CEPT, ongetand' met hoekbladboord, zonder gom en met Nr, zm (OBP € 100)	20
E 3159	□ N° 1152 'Jeugdfilatelie, ongetand' met hoekbladboord, zonder gom en met Nr, zm (OBP € 16)	3
E 3160	□ N° 1153/58 'UNICEF' zm (OBP € 100)	20
E 3161	** N° 1155-Cu 'UNICEF, brede veeg links' zm.	3
E 3162	□ N° 1159/62 'Hubert Frère Orban, minister' zm (OBP € 65)	13
E 3163	□ N° 1163/68 'Kunstambachten, ongetand', zonder gom en met Nr, zm (OBP € 100)	20
E 3164	** N° 1170-Cu 'Boudewijn en Fabiola, verticale lijn door beide zegels' (in paar) zm.	3
Uitgiften 1961		
E 3165	□ N° 1174 'N. Rockox, ongetand' zonder gom en met nr 71, zm (OBP € 16)	3
E 3166	□ N° 1175 'Dag vd postzegel, ongetand', zonder gom en met Nr, zm (OBP € 16)	3
E 3167	□ N° 1176/81 'Personaliteiten, ongetand' zonder gom en met nr 218, zm (OBP € 90)	18
E 3168	** N° 1176/81 'Personaliteiten', zm (OBP € 21)	4
E 3169	□ N° 1182/87 'Zoo Antwerpen I, ongetand' zonder gom en met nr 43, 51 en 52, zm (OBP €110)	22

Lot	Beschrijving	Inzet
E 3170	□ N° 1188/90 'Mechelen, ongetand' zonder gom en met nr 37 en 38, zm (OBP € 45)	9
F 3171	** N° 1188/90 'Stad Mechelen' (1.250x, in 25 volledige vellen van 50) zm (OBP € 3.125)	350
E 3172	□ N° 1191/92 'Interparlementaire UNIE, ongetand' zonder gom en met nr 189, zm (OBP € 30)	6
E 3173	□ N° 1193/94 'Europa CEPT 1961, ongetand' in blok van 4, zm (OBP € 400)	60
E 3174	□ LX 36 'Europa CEPT 1961', zm (OBP € 100)	15
E 3175	□ N° 1193/94 'Europa CEPT, ongetand' met hoekbladboord, zonder gom en met Nr, zm (OBP € 100)	20
E 3176	□ N° 1195/97 'Euratom, ongetand' met hoekbladboord, zonder gom en met Nr, zm (OBP € 52,50)	10
E 3177	□ N° 1198/1203 'Antiteringzegels, ongetand', zonder gom en met Nr, zm (OBP € 90)	18
Uitgiften 1962		
E 3178	□ N° 1204 'Architect baron Horta' zm (OBP € 16)	3
E 3179	□ N° 1205/11 'Meesterwerken vd bouwkunde' zm (OBP € 105)	21
F 3180	** N° 1205/11 'Bouwkunde' (77x, in vellen en veldelen), zm (OBP € 500)	40
E 3181	□ N° 1212 'Postiljon te paard' zm (OBP € 16)	3
E 3182	□ N° 1213 'Mercator, aardrijkskundige' zm (OBP € 17,50)	3
E 3183	□ N° 1214/15 'Pedagoog en weldoener' zm (OBP € 30)	6
E 3184	□ N° 1222/23 'Europa CEPT 1962, ongetand' in blok van 4, zm (OBP € 400)	60
E 3185	□ N° 1222/23 'Europa CEPT, ongetand' met bladboord, zonder gom en met Nr, zm (OBP € 100)	20
E 3186	□ N° 1224 'Concentratiekampen, allegorie' zm (OBP € 16)	3
E 3187	□ N° 1225/30 'Gehandicapte kind, ongetand', zonder gom en met Nr, zm (OBP € 90)	18
E 3188	□ N° 1231/32 'Mensenrechten' zm (OBP € 30)	6
E 3189	□ N° 1233/38 'Tuberculosebestrijding, ongetand' met bladboord, zonder gom en met Nr, zm (OBP € 110)	22
Uitgiften 1963		
E 3190	□ N° 1240 'H.Pirenne, schrijver' zm (OBP € 16)	3
E 3191	□ N° 1241 'Vredesklok' zm (OBP € 35)	3
E 3192	□ BF 34 'Klokken 1963, ongetand' zm (OBP € 210)	42
E 3193	□ N° 1242 'Vredesklok' zm (OBP € 16)	3
E 3194	□ N° 1243/45 'Anti-honger' zm (OBP € 45)	9
E 3195	□ N° 1246/48 'Sport, schermen' zm (OBP € 45)	9
E 3196	** N° 1246- 'Musketiërs', variëteit 'Blauwe vlek', zm (OBP € 15)	3
E 3197	□ N° 1249 'Postkoets' zm (OBP € 16)	3
E 3198	□ N° 1250 'Postgebouw Parijs' zm (OBP € 16)	3
E 3199	□ N° 1251/52 '8 mei beweging, vrede' zm (OBP € 30)	6
E 3200	□ N° 1253 'Congres voor verkeer' zm (OBP € 16)	3
E 3201	□ N° 1254 'Belg. steden, embleem' zm (OBP € 16)	3
E 3202	** N° 1258-V 'Wielrennen 6F' variëteit 'blauwe wielen', zm (OBP € 16)	3
E 3203	□ N° 1259 'Vliegtuig, caravelle' zm (OBP € 20)	4
E 3204	□ N° 1260/61 'Europa CEPT' zm (OBP € 100)	20
E 3205	□ N° 1260/62 'Europa CEPT 1963, ongetand' in blok van 4, zm (OBP € 400)	60
E 3206	□ N° 1262/68 'Prinsen en prinsessen' zm (OBP € 120)	24
E 3207	** N° 1267-V2 'Rode Kruis 3F' variëteit 'traan op wang', zm (OBP € 15)	3
E 3208	□ N° 1269/70 'Schrijver en architect' zm (OBP € 30)	6
E 3209	□ N° 1271 'Postchecks' zm (OBP € 15)	3
E 3210	□ N° 1272/77 'P.P. Rubens' zm (OBP € 105)	21
Uitgiften 1964		
E 3211	□ N° 1278/80 'Werelddag melaatsen' zm (OBP € 60)	12
E 3212	□ N° 1281/83 'Belg. beroemdheden' zm (OBP € 45)	9
E 3213	□ N° 1284 'Postiljon Luik' zm (OBP € 15)	3
E 3214	□ N° 1285 'Stadswapen Oostende' zm (OBP € 15)	3
E 3215	□ N° 1286 'Vredesverdrag van Gent' zm (OBP € 15)	3
E 3216	□ N° 1287/89 'Protestantisme in België' zm (OBP € 45)	9
E 3217	□ N° 1290/92 'Socialistische internationale Londen' zm (OBP € 45)	9
E 3218	□ N° 1293/95 'Militaire uniformen' zm (OBP € 45)	9

Meer dan 5500 beelden op onze website :
www.vanlooystampauctions.com

Lot	Beschrijving	Inzet	Lot	Beschrijving	Inzet
E 3219	□ N° 1296/97 'Verzet en bevrijding' zm (OBP € 30)	6	E 3273	□ N° 1406 'Wapen museum Luik' zm (OBP € 15)	3
E 3220	□ N° 1298/99 'Europa CEPT, bloem' zm (OBP € 100)	20	E 3274	□ N° 1407 'Wereldtoerisme' zm (OBP € 15)	3
E 3221	** N° 1298-Cu (Blok van 4) 'Kleurverschuiving', zm.	3	E 3275	□ N° 1408/09 'Natuurbescherming' zm (OBP € 30)	6
E 3222	** N° 1299-Cu (Blok van 4) 'Kleurverschuiving', zm.	3	E 3276	□ BF 43 'Vluchtelingen', zm (OBP € 65)	13
E 3223	□ BF 36 'R. Van der Weyden, ongetand' zm (OBP € 210)	42	E 3277	□ N° 1413 'Postiljon te paard' zm (OBP € 15)	3
E 3224	□ BF 37 'R. Van der Weyden, ongetand' zm (OBP € 210)	42	E 3278	□ N° 1414 'P.E. Janson staphouder advocaten' zm (OBP € 15)	3
E 3225	□ N° 1304/05 'Abdij het Pand te Gent' zm (OBP € 30)	6	E 3279	□ N° 1415/16 'Europa CEPT, werkverschaffing' zm (OBP € 100)	20
E 3226	□ N° 1306 'Herdenking oprichting BENELUX' zm (OBP € 17,50)	3	E 3280	□ N° 1415/16 'Europa CEPT 1967, ongetand' (Blok van 4), zm (OBP € 400)	60
E 3227	□ N° 1307/12 'Belg. schilderijen' zm (OBP € 90)	18	E 3281	□ N° 1417 'Vlasnijverheid' zm (OBP € 15)	3
Uitgiften 1965			E 3282	□ N° 1418 'Stadsrechten Oostende' zm (OBP € 15)	3
E 3228	□ N° 1313/14 'Textiel en diamant' zm (OBP € 30)	6	E 3283	□ N° 1419 'R Schuman, Europees parlement' zm (OBP € 15)	3
E 3229	** N° 1313-Cu (Blok van 4) 'Gebroken naald', zm.	3	E 3284	□ N° 1420 'Kongolo gedenkteken' zm (OBP € 15)	3
E 3230	□ N° 1315/17 'Gentse floralien, bloemen' zm (OBP € 45)	9	E 3285	□ N° 1421 'Oudstrijders van Congo' zm (OBP € 15)	3
E 3231	□ BF 38, zm (OBP € 210)	42	E 3286	□ N° 1422 'Post te paard' zm (OBP € 15)	3
E 3232	□ N° 1321 'Paul Huysmans, professor' zm (OBP € 15)	3	E 3287	□ N° 1423/24 'Spontin en Ieper' zm (OBP € 32,50)	6
E 3233	□ N° 1322/26 'Grote Belg. schilders' zm (OBP € 75)	15	E 3288	** N° 1423 P3 'Spontin, fosfor', zm (OBP € 80)	16
E 3234	□ N° 1327 'Jeugdfilatelie, Sir Rowland Hill' zm (OBP € 14)	3	E 3289	** N° 1424-Cu 'Ieper, verschoven kleuren' (In paar), zm.	8
E 3235	□ N° 1328 'Paardenpostmeester' zm (OBP € 15)	3	E 3290	□ N° 1425/26 'Wandtapijten' zm (OBP € 30)	6
E 3236	□ N° 1329/32 'Bevrijding vd krijgsgevangenkampen' zm (OBP € 65)	13	E 3291	□ N° 1427/31 'Erasmus en zijn tijd' zm (OBP € 75)	15
E 3237	□ N° 1333 'Telecommunicatie' zm (OBP € 16)	3	E 3292	□ N° 1432 'Britse week, Koning Edward IV' zm (OBP € 15)	3
E 3238	□ N° 1334 'Abdij van Affligem' zm (OBP € 15)	3	E 3293	□ N° 1433/34 'Wapenschilden universiteiten' zm (OBP € 30)	6
E 3239	□ N° 1335 'Sint Jan Bergmans' zm (OBP € 15)	3	E 3294	□ BF 44 'Postphila I', zm (OBP € 60)	12
E 3240	□ N° 1336 'Talbothouse te Poperinge' zm (OBP € 15)	3	E 3295	□ N° 1436 'Kerstmis, O.L.Vrouw' zm (OBP € 15)	3
E 3241	□ N° 1337/39 'Architect Hoffmann' zm (OBP € 50)	10	E 3296	□ N° 1437/42 'P. Bruegel, kinderspelen' zm (OBP € 105)	3
E 3242	□ N° 1340/41 'Belg. boerenbond, tractor en trekpaard' zm (OBP € 30)	6	Uitgiften 1968		
E 3243	□ N° 1342/43 'Europa CEPT' zm (OBP € 100)	20	E 3297	□ N° 1443 'Cijfer op Heraldieke Leeuw 2F' zm (OBP € 17,50)	3
E 3244	□ N° 1342/43 'Europa CEPT 1965, ongetand' (Blok van 4), zm (OBP € 400)	60	E 3298	□ 1445 'Veldpost, de postbode' zm (OBP € 15)	3
E 3245	□ N° 1344/47 'Zoo Antwerpen, reptielen' zm (OBP € 70)	14	E 3299	□ 1444 'Campagne tegen arbeidsongevallen' zm (OBP € 15)	3
E 3246	** N° 1344-V 1 'Bruine vlek onder poot + I ontbreekt in 1965' (in paar), zm (OBP € 10,15)	3	E 3300	□ 1447 'Eeuwfeest zegeldrukkerij' zm (OBP € 15)	3
E 3247	□ N° 1349/50 'Herdenking Leopold I' zm (OBP € 35)	7	E 3301	□ 1448/51 'Historische uitgifte' zm (OBP € 80)	16
E 3248	□ N° 1351 'J. Lebeau' zm (OBP € 16)	3	E 3302	□ 1452/53 'Europa CEPT, sleutel' zm (OBP € 100)	20
E 3249	□ N° 1352/53 'Toerisme, Hoei en Hoeilaart' zm (OBP € 30)	6	E 3303	□ N° 1452/53 'Europa CEPT 1968, ongetand' (Blok van 4), zm (OBP € 400)	60
E 3250	** N° 1352-Cu (Blok van 4) 'Doorlopende kleurstreep', zm.	2	E 3304	□ 1454/55 'Rode Kruis, Elisabeth en Fabiola' zm (OBP € 40)	8
E 3251	□ N° 1354/58 'Antitering, gebouwen' zm (OBP € 75)	15	E 3305	□ 1456/60 'Ol Spelen Mexico' zm (OBP € 85)	17
E 3252	□ N° 1359 'Rouwzegel koningin Elisabeth' zm (OBP € 20)	4	E 3306	** N° 1460-Cu 'Zeilen 13F' (Blok van 4) curiositeit 'zonder schaduw op zeilen' (op de 4 zegels !)	20
Uitgiften 1966			E 3307	□ 1461/62 'Toeristische uitgifte' zm (OBP € 30)	6
E 3253	□ N° 1360/62 'Rerum Novarum' zm (OBP € 45)	9	E 3308	** N° 1462-Cu 'Naam graveur ontbreekt' met typezegel, zm.	5
E 3254	□ BF 40/41 '1966', zm (OBP € 100)	20	E 3309	□ 1463/65 'Rampen, schilderijen' zm (OBP € 45)	9
E 3255	□ N° 1367 'Landelijke postbode' zm (OBP € 15)	3	E 3310	□ 1466/69 'Nationaal belang' zm (OBP € 60)	12
E 3256	□ N° 1368/70 P3 'Cijfer op Heraldieke Leeuw 25c, 75c en 60c' zm (OBP € 75)	15	E 3311	** N° 1466-Cu (Blok van 4) 'Torens met schaduw', zm.	4
E 3257	□ N° 1372/73 'Sport, zwemmen' zm (OBP € 35)	7	E 3312	□ 1470/73 'ZOO van Antwerpen, fauna' zm (OBP € 70)	14
E 3258	□ N° 1374/80 'Wetenschappelijk patrimonium' zm (OBP € 105)	21	E 3313	□ 1474/77 '50 jaar overwinning W.O.I 1918' zm (OBP € 15)	3
E 3259	□ N° 1381 'Int. arbeidersvereniging' zm (OBP € 15)	3	E 3314	□ 1478 'Kerstmis' zm (OBP € 15)	3
E 3260	□ N° 1382 'Uitvinder benzeenformule' zm (OBP € 15)	3	E 3315	□ 1479 'Zeekanaal Gent, schip' zm (OBP € 15)	3
E 3261	□ N° 1383 'Eurochemie te Mol' zm (OBP € 15)	3	E 3316	□ 1480/81 'Toeristische uitgifte' zm (OBP € 30)	6
E 3262	□ N° 1384 'Zelfportret Rik Wouters' zm (OBP € 15)	3	Uitgiften 1969		
E 3263	□ N° 1385/88 'Culturele uitgifte' zm (OBP € 55)	11	E 3317	□ 1482 'St Pauluskerk, beeldhouwwerk' zm (OBP € 15)	3
E 3264	** N° 1387-Cu (Blok van 4) 'Kleurstreepjes door cijfer 2', zm.	2	E 3318	□ 1483 'Abdij Aulne te Gozée' zm (OBP € 15)	3
E 3265	□ N° 1389/90 'Europa CEPT, symbool schip' zm (OBP € 100)	20	E 3319	** N° 1483 "Abdij Aulne" volledige set plaatnrs. 1/4, zm.	Bod
E 3266	□ N° 1389/90 'Europa CEPT 1966, ongetand' (Blok van 4), zm (OBP € 400)	60	E 3320	□ 1486 'Stad Aarlen, beeldhouwwerk' zm (OBP € 15)	3
E 3267	□ N° 1391/93 'Zuidpoolexpedities' zm (OBP € 45)	9	E 3321	□ 1487 'Stedelijk onderwijs te Antwerpen' zm (OBP € 15)	3
E 3268	□ BF 42 'Zuidpool', zm (OBP € 75)	15	E 3322	□ 1488 'Postrein' zm (OBP € 20)	4
E 3269	□ N° 1395/96 'Landsbond van postzegelkringen' zm (OBP € 27,50)	5	E 3323	□ 1489/90 'Europa CEPT' zm (OBP € 100)	20
E 3270	□ N° 1397/98 'Toeristische uitgifte' zm (OBP € 25)	5	E 3324	□ BF 45 'Postphila II', zm (OBP € 60)	12
E 3271	□ N° 1399/03 'Kinderspelen' zm (OBP € 75)	15	E 3325	□ 1492/95 'UNICEF' zm (OBP € 60)	12
Uitgiften 1967			E 3326	□ 1496 'NAVO verdrag' zm (OBP € 16)	3
E 3272	□ N° 1404/05 'Lions' zm (OBP € 45)	9	E 3327	□ N° 1497 'Int. arbeiders organisatie' zm (OBP € 15)	3

Schriftelijke veiling : Afsluitdatum dinsdag 7 JANUARI 2020 om 18:00u. / Vente sur offre : Clôture le mardi 7 JANVIER 2020 à 18:00h.

Lot	Beschrijving	Inzet
E 3328	□ N° 1498 'Sport, wielrennen' zm (OBP € 17,50)	3
E 3329	□ N° 1499 'Mgr Scheppers' zm (OBP € 15)	3
E 3330	□ N° 1500 '25 Jaar BENELUX' zm (OBP € 15)	3
E 3331	□ N° 1501/02 'Flora, bloemen' zm (OBP € 30)	6
E 3332	□ N° 1503/04 'Toeristische uitgifte' zm (OBP € 32,50)	6
E 3333	□ N° 1505/07 'Culturele uitgifte, wandtapijten' zm (OBP € 45)	9
E 3334	□ N° 1508 '1° maandlanding, astronauten' zm (OBP € 17,50)	3
E 3335	□ BF 46 'Maanlanding', zm (OBP € 100)	20
E 3336	□ N° 1510 'Oorlogsinvaliden' zm (OBP € 15)	3
E 3337	□ N° 1511 'Kindertekening, postbode' zm (OBP € 15)	3
E 3338	□ N° 1512 'Graaf Henry' zm (OBP € 15)	3
E 3339	□ N° 1513 'Neerhofdieren, de kip' zm (OBP € 15)	3
E 3340	□ N° 1514/15 'Scheldetunnel en autostrade' zm (OBP € 27,50)	5
E 3341	□ N° 1516 'Krediet ad Nijverheid' zm (OBP € 15)	3
E 3342	□ N° 1517 'Kerstmis, schilderij P Bruegel' zm (OBP € 15)	3
E 3343	□ N° 1518 'Cijfer op Heraldieke Leeuw 1,50F' zm (OBP € 17,50)	3
E 3344	□ N° 1519/22 'Kunst glasramen' zm (OBP € 55)	11
Uitgiften 1970		
E 3345	□ BF 47 'Gentse floralien', zm (OBP € 62,50)	12
E 3346	□ N° 1523/25 'Gentse floralien, bloemen' zm (OBP € 45)	9
E 3347	□ N° 1526/27 'Europees jaar natuurbescherming' zm (OBP € 27,50)	5
E 3348	□ N° 1528 'Kindertekening van een postman' zm (OBP € 15)	3
E 3349	□ N° 1529 'Gebouw wereldpostunie Bern' zm (OBP € 15)	3
E 3350	□ N° 1530/31 'Europa CEPT, vlechtwerk' zm (OBP € 100)	20
E 3351	□ N° 1532/35 'Culturele uitgifte, musea' zm (OBP € 50)	10
E 3352	□ N° 1536 'Int. coöperatieve alliantie' zm (OBP € 15)	3
E 3353	□ N° 1537/38 'Virton en Zelzate' zm (OBP € 30)	6
E 3354	□ N° 1539/40 'Bevrijding krijgsgevangenenkampen' zm (OBP € 30)	6
E 3355	□ N° 1541/42 'Toeristische uitgifte' zm (OBP € 32,50)	6
E 3356	□ N° 1543 'Koning Boudewijn, Elström' zm (OBP € 37,50)	7
E 3357	□ N° 1544/45 'Cijfer op Heraldieke Leeuw 2,50F en 3F' zm (OBP € 35)	7
E 3358	□ N° 1546 'Stichting Koningin Fabiola' zm (OBP € 19)	3
E 3359	□ N° 1547/48 'Sport, hengelen en hockey' zm (OBP € 30)	6
E 3360	** N° 1547- Cu "Sport" (OBP € 7,50)	2
E 3361	□ N° 1549 'Herdenking UNO' zm (OBP € 15)	3
E 3362	□ N° 1550 'Int. Jaarbeurs Vlaanderen' zm (OBP € 15)	3
E 3363	□ BF 48 'Belgica 72', zm (OBP € 62,50)	12
E 3364	□ N° 1554 'Een metser' zm (OBP € 15)	3
E 3365	□ N° 1555 'Maatschappelijke zekerheid' zm (OBP € 15)	3
E 3366	□ N° 1556 'Kerstmis' zm (OBP € 15)	3
E 3367	□ N° 1557/60 'Personaliteiten' zm (OBP € 60)	12
E 3368	□ N° 1564/65 'Schilderijen Paul Delvaux' zm (OBP € 30)	6
E 3369	□ N° 1566 'Oostkantons' zm (OBP € 10)	2
Uitgiften 1971		
E 3370	□ N° 1567 'Telefoon met druktoetsen' zm (OBP € 10)	2
E 3371	□ N° 1568 'Autosalon' zm (OBP € 11)	2
E 3372	□ N° 1569 'Touring club' zm (OBP € 10)	2
E 3373	□ N° 1570 'Kathedraal Doornik' zm (OBP € 11)	2
E 3374	□ N° 1571/72 'Abdij en begijnhof' zm (OBP € 20)	4
E 3375	□ N° 1573 'Jeugdfilatelie, de brievenbus' zm (OBP € 12,50)	2
E 3376	□ N° 1574 'Boudewijn met bril 2,50F' zm (OBP € 40)	8
E 3377	□ N° 1575 'Boudewijn met bril 7F' zm (OBP € 40)	8
E 3378	□ N° 1576 'Academie voor Franse taal' zm (OBP € 10)	2
E 3379	□ N° 1577 'Dag vd postzegel, postbode' zm (OBP € 12,50)	2
E 3380	□ N° 1578/79 'Europa CEPT' zm (OBP € 100)	20
E 3381	□ N° 1580 'Telecommunicatie' zm (OBP € 10)	2
E 3382	□ N° 1581/87 'Elström Boudewijn, ongetand', zonder gom en met Nr, zm (OBP € 250)	50
E 3383	□ N° 1588 'Belg. Rode Kruis' zm (OBP € 15)	3
E 3384	□ N° 1589 'Zuidpoolbasis' zm (OBP € 17,50)	3

Lot	Beschrijving	Inzet
E 3385	□ N° 1590 'Ol Spelen Munchen' zm (OBP € 16)	3
E 3386	□ N° 1591 'Socialisme, G. Hubin' zm (OBP € 10)	2
E 3387	□ N° 1592 'Abdij van O.L.Vr Orval' zm (OBP € 10)	2
E 3388	□ N° 1593 'Stad Ath, folklore' zm (OBP € 10)	2
E 3389	□ N° 1594 'Gebouwen in Gent' zm (OBP € 12,50)	2
E 3390	□ N° 1595 'Geneeskunde, insuline' zm (OBP € 10)	2
E 3391	□ N° 1597/98 'Toeristische uitgifte' zm (OBP € 22,50)	4
E 3392	□ N° 1599/1600 'Muziek, festivals' zm (OBP € 20)	4
E 3393	□ N° 1601 'Bond van grote en jonge gezinnen' zm (OBP € 10)	2
E 3394	□ N° 1602 'Grafmonument Perzië' zm (OBP € 10)	2
E 3395	□ N° 1603/04 'Personaliteiten' zm (OBP € 25)	5
E 3396	□ N° 1605/07 'Belgica 72, gebouwen' zm (OBP € 34)	7
E 3397	□ N° 1608 'Kerstmis' zm (OBP € 15)	3
E 3398	□ N° 1609 'Verbind der Belg. nijverheid' zm (OBP € 10)	2
E 3399	□ N° 1610/13 'Fauna- Insecten' zm (OBP € 55)	11
E 3400	□ N° 1614/15 'Toeristische uitgifte' zm (OBP € 25)	5
Uitgiften 1972		
E 3401	□ N° 1616 'Munteenheid België' zm (OBP € 10)	2
E 3402	□ N° 1617 'Verkeersveiligheid' zm (OBP € 10)	2
E 3403	□ N° 1618 'Int jaar vh boek' zm (OBP € 10)	2
E 3404	□ N° 1619 'Wereldcampagne voor het hart' zm (OBP € 10)	2
E 3405	□ N° 1620 'Letterkundig, A. Vermeylen' zm (OBP € 10)	2
E 3406	□ N° 1621 'Belgica 72, logo' zm (OBP € 10)	2
E 3407	□ N° 1622 'Dag vd postzegel, astronaut' zm (OBP € 12,50)	2
E 3408	□ N° 1623/24 'Europa CEPT' zm (OBP € 100)	20
E 3409	□ N° 1625 'Persvrijheid' zm (OBP € 10)	2
E 3410	□ N° 1626 'Sporwegunie' zm (OBP € 12,50)	2
E 3411	□ N° 1627/35 'Belgica'72' zm (OBP € 180)	36
E 3412	□ N° 1636/37 'Toeristische uitgifte' zm (OBP € 25)	5
E 3413	□ N° 1638 'Jeugdfilatelie, schilderij' zm (OBP € 12,50)	2
E 3414	□ N° 1639 'Behandeling van epilepsie' zm (OBP € 10)	2
E 3415	□ N° 1640 'Telecommunicatie te Lessive' zm (OBP € 11)	2
E 3416	□ N° 1641 'Zelfportret Frans Masereel' zm (OBP € 10)	2
E 3417	□ N° 1650 'Kerstmis' zm (OBP € 15)	3
E 3418	□ N° 1652/55 'Fauna, vogels uit het Zwin' zm (OBP € 50)	10
E 3419	□ N° 1656 'Koninklijke kunstacademie' zm (OBP € 11)	2
E 3420	** N° 1656-Cu (In paar) 'Zwarte lijnen door tekst onderaan', zm.	4
Uitgiften 1973		
E 3421	□ N° 1660 'Brandbeveiliging' zm (OBP € 10)	2
E 3422	□ N° 1661 'Meteorologische wereldorganisatie' zm (OBP € 10)	2
E 3423	□ N° 1662/65 'Culturele uitgifte, abdijen' zm (OBP € 40)	8
E 3424	** N° 1664-Cu 'Abdij van 't park' met privé-droogstempel 'P+A', zm.	Bod
E 3425	□ N° 1666 'Sport, basketbal' zm (OBP € 15)	3
E 3426	□ N° 1667 'Wereldgezondheidsorganisatie' zm (OBP € 10)	2
E 3427	□ N° 1668 'Dag vd postzegel, postkoerier' zm (OBP € 12,50)	2
E 3428	□ N° 1669/70 'Europa CEPT, posthoorn' zm (OBP € 100)	20
E 3429	□ N° 1672 'Jaarbeurs van Luik' zm (OBP € 10)	2
E 3430	□ N° 1673 'Telecommunicatie' zm (OBP € 12,50)	2
E 3431	□ N° 1674 'Verjaring Int. arbeiderssport' zm (OBP € 12,50)	2
E 3432	□ N° 1675 'Vliegtuig, DC-10' zm (OBP € 15)	3
E 3433	□ N° 1676 'Vliegtuig, tweedekker' zm (OBP € 15)	3
E 3434	□ N° 1677/82 'Historische uitgifte' zm (OBP € 75)	15
E 3435	□ N° 1683 'Fresco van Lemaire' zm (OBP € 10)	2
E 3436	□ N° 1684 'A. Sax, saxofoon muziekinstrument' zm (OBP € 12,50)	2
E 3437	□ N° 1685 'Toeristische, Eupen' zm (OBP € 12,50)	2
E 3438	□ N° 1686 'Jeugdfilatelie, schilderij' zm (OBP € 12,50)	2

Meer dan 5500 beelden op onze website :
www.vanlooystampauctions.com

Lot	Beschrijving	Inzet	Lot	Beschrijving	Inzet
E 3439	□ N° 1687 'Kamer vd Postzegelhandelaren' zm (OBP € 12,50)	2	E 3492	□ N° 1775 'Koningin Fabioplastichting' zm (OBP € 12,50)	2
E 3440	□ N° 1688 'Kerstmis' zm (OBP € 15)	3	E 3493	□ N° 1776 'Int. jaar vd vrouw' zm (OBP € 10)	2
E 3441	□ N° 1689 'VAB Automobilistenbond' zm (OBP € 10)	2	E 3494	□ N° 1777 'Openlucht museum Middelheim' zm (OBP € 10)	2
E 3442	□ N° 1690 'Louis Pierard, schrijver journalist' zm (OBP € 10)	2	E 3495	□ N° 1778 'Frans Hemerijckx, lepra in Afrika' zm (OBP € 10)	2
E 3443	□ N° 1691 'Radio omroep' zm (OBP € 10)	2	E 3496	□ N° 1779 'Jeugdfilatelie, schilderij' zm (OBP € 12,50)	2
E 3444	□ N° 1692/93 'Toeristische uitgifte' zm (OBP € 25)	5	E 3497	□ N° 1780 'Schelde- Rijnverbinding' zm (OBP € 10)	2
E 3445	□ N° 1694 'Koning Boudewijn, Elström' zm (OBP € 35)	7	E 3498	□ N° 1781 'Nationale bank' zm (OBP € 10)	2
E 3446	□ N° 1695/98 'Speelkaarten' zm (OBP € 50)	10	E 3499	□ N° 1782 'Luchtverbinding met Kinshasa' zm (OBP € 10)	2
E 3447	□ N° 1699 'Schilder graveur, F. Rops' zm (OBP € 10)	2	E 3500	□ N° 1783 'Universiteit Leuven' zm (OBP € 10)	2
Uitgiften 1974			E 3501	□ N° 1784 'Kerstmis' zm (OBP € 15)	3
E 3448	□ N° 1703 'Cijfer op Heraldieke Leeuw 4F' zm (OBP € 15)	3	E 3502	□ N° 1785/88 'Solidariteit' zm (OBP € 40)	8
E 3449	□ N° 1704 'Herdenking Koning Albert I' zm (OBP € 17,50)	3	E 3503	□ N° 1789/94 'Themabelga' zm (OBP € 65)	13
E 3450	□ N° 1705/06 'Belg. Rode Kruis' zm (OBP € 25)	5	E 3504	** N° 1794-Cu 'Themabelga 30F' curiositeit 'Gele vlek naast melkmeisje', zm.	3
E 3451	□ N° 1707 'Bescherming vh leefmilieu' zm (OBP € 10)	2	Uitgiften 1976		
E 3452	□ N° 1708/11 'Culturele uitgifte' zm (OBP € 50)	10	E 3505	□ N° 1795 'Liefdadigheidsinstelling voor Afrika' zm (OBP € 10)	2
E 3453	□ N° 1712 'Verjaring NAVO' zm (OBP € 10)	2	E 3506	□ N° 1796 'Willemfonds' zm (OBP € 10)	2
E 3454	□ N° 1713 'H. Krains, directeur general vd Post' zm (OBP € 10)	2	E 3507	□ N° 1797 'Herdenking Amerikaanse revolutie' zm (OBP € 21)	4
E 3455	□ N° 1714/15 'Europa CEPT, beeldhouwkunst' zm (OBP € 100)	20	E 3508	□ N° 1798 'Herdenking Kardinaal Mercier' zm (OBP € 10)	2
E 3456	□ N° 1716 'Koning Boudewijn, Elström' zm (OBP € 30)	6	E 3509	□ N° 1799 'Vlaams Economisch Verbond' zm (OBP € 10)	2
E 3457	□ N° 1717 'Vrijzinnige jeugd' zm (OBP € 10)	2	E 3510	□ N° 1800/02 'Ol Spelen Montreal' zm (OBP € 37,50)	7
E 3458	□ N° 1718/22 'Historische uitgifte' zm (OBP € 50)	10	E 3511	□ N° 1803 'Dag vd postzegel, Muncentrum' zm (OBP € 12,50)	2
E 3459	□ N° 1723 'Verjaring BENELUX' zm (OBP € 10)	2	E 3512	□ N° 1804 'Koningin Elisabeth muziekwedstrijd' zm (OBP € 17,50)	3
E 3460	□ N° 1724 'Jeugdfilatelie, schilderij' zm (OBP € 12,50)	2	E 3513	□ N° 1805/06 'Europa CEPT, Ambachten' zm (OBP € 100)	20
E 3461	□ N° 1725 'Vincent Van Gogh, schilder' zm (OBP € 12,50)	2	E 3514	□ N° 1807 'Int. transport unie' zm (OBP € 10)	2
E 3462	** N° 1725-Cu 'Van Gogh', curiositeit 'België- Belgique = dubbel', zm.	5	E 3515	□ N° 1808 'Koningin Elisabeth' zm (OBP € 17,50)	3
E 3463	□ N° 1726 'Korporaal Trésignies' zm (OBP € 11)	2	E 3516	□ BF 49 'Aeroclub', zm (OBP € 55)	11
E 3464	** N° 1726-V 'Leon Trésignies' var. 'bom', zm (OBP € 9)	2	E 3517	□ N° 1810 'Het trekpaard' zm (OBP € 11)	2
E 3465	□ N° 1727 'Koning Boudewijn, Elström' zm (OBP € 30)	6	E 3518	□ BF 50 'Boudewijn', zm (OBP € 55)	11
E 3466	□ N° 1728 'Cijfer op Heraldieke Leeuw 5C' zm (OBP € 15)	3	E 3519	□ BF 51 'Boudewijn', zm (OBP € 55)	11
E 3467	□ N° 1729/30 '100 Jaar UPU' zm (OBP € 27,50)	5	E 3520	□ N° 1816/21 'Verjaardag P.P. Rubens' zm (OBP € 75)	15
E 3468	□ N° 1731 'Rood vh Bedrijfsleven' zm (OBP € 10)	2	E 3521	□ N° 1822/23 'Koning Boudewijn, Elström' zm (OBP € 60)	12
E 3469	** N° 1731-Cu "Bedrijfsleven, zwartdruk naar links verschoven", zm.	4	E 3522	□ N° 1824 'Willem van Nassau' zm (OBP € 10)	2
E 3470	□ N° 1732 'Rotary' zm (OBP € 35)	7	E 3523	□ N° 1825 'Verjaring NMBS' zm (OBP € 10)	2
E 3471	□ N° 1733 'Everzwijn' zm (OBP € 12,50)	2	E 3524	□ N° 1826 'Metro Brussel' zm (OBP € 12,50)	2
E 3472	□ N° 1734/36 'Toeristische uitgifte' zm (OBP € 30)	6	E 3525	□ N° 1827 'Jeugd en muziek' zm (OBP € 12,50)	2
E 3473	□ N° 1737 'Kerstmis' zm (OBP € 12,50)	2	E 3526	□ N° 1828/31 'Culturele uitgifte' zm (OBP € 40)	8
E 3474	□ N° 1738/41 'Fauna en Flora' zm (OBP € 50)	10	E 3527	** N° 1831-Cu 'Legende v/d blinden, verticale groene streep op tanding links' zm.	5
E 3475	□ N° 1742 'A. Quetelet, sterrekundige' zm (OBP € 10)	2	E 3528	□ N° 1832/35 'Toeristische uitgifte' zm (OBP € 45)	9
E 3476	□ N° 1745 'Cijfer op Heraldieke Leeuw 4,50F' zm (OBP € 15)	3	E 3529	□ N° 1836 'Hulp aan verstandelijk gehandicapten' zm (OBP € 10)	2
E 3477	□ N° 1747/48 'Koning Boudewijn, Elström' zm (OBP € 55)	11	E 3530	□ N° 1837 'Kerstmis' zm (OBP € 15)	3
Uitgiften 1975			Uitgiften 1977		
E 3478	□ N° 1746 'Themabelga' zm (OBP € 10)	2	E 3531	□ N° 1838 'Monogram Rubensjaar' zm (OBP € 12,50)	2
E 3479	□ N° 1749/51 'Gentse Floraliën' zm (OBP € 33,50)	6	E 3532	□ N° 1839 'Cijfer op Heraldieke Leeuw 4,50F' zm (OBP € 15)	3
E 3480	□ N° 1749/51 "Gentse floraliën, ongetand" licht * spoor, zm (OBP € 33,50)	4	E 3533	□ N° 1840/41 'Belg. Rode Kruis' ' zm (OBP € 25)	5
E 3481	□ N° 1752 'Herdenking stichting Normalschool' zm (OBP € 10)	2	E 3534	□ N° 1842 'Ingenieurs' zm (OBP € 10)	2
E 3482	□ N° 1753/55 'Koning Boudewijn, Elström' zm (OBP € 90)	18	E 3535	□ N° 1843/48 'Culturele uitgifte' zm (OBP € 65)	13
E 3483	□ N° 1756 'Cijfer op Heraldieke Leeuw 5F' zm (OBP € 15)	3	E 3536	□ N° 1843/48 "Culturele uitgifte" zm (OBP € 65)	13
E 3484	□ N° 1757 'Het Davidsfonds' zm (OBP € 10)	2	E 3537	□ N° 1849 'Lions' zm (OBP € 12,50)	2
E 3485	□ N° 1758 'Koning Albert I' zm (OBP € 17,50)	3	E 3538	□ N° 1850 'Cijfer op Heraldieke Leeuw 1F' zm (OBP € 15)	3
E 3486	□ N° 1759/61 'Culturele uitgifte' zm (OBP € 30)	6	E 3539	□ N° 1851 'Sport- voetbal' zm (OBP € 15)	3
E 3487	□ N° 1765 'Dag vd postzegel, postbode' zm (OBP € 12,50)	2	E 3540	□ N° 1852 'Dag vd postzegel, brievenbus' zm (OBP € 12,50)	2
E 3488	□ N° 1766/67 'Europa CEPT, schilderijen' zm (OBP € 100)	20	E 3541	□ N° 1853/54 'Europa CEPT, landschappen' zm (OBP € 100)	20
E 3489	□ N° 1769/71 'Jaar vh Europees erfgoed' zm (OBP € 30)	6	E 3542	□ N° 1853/54 'Europa CEPT 1977, ongetand' (Blok van 4), zm (OBP € 400)	60
E 3490	□ N° 1772/73 'Toerisme' zm (OBP € 25)	5	E 3543	□ N° 1855 'Kon. kring Mars en Mercurius' zm (OBP € 10)	2
E 3491	□ N° 1774 'Professor G. Ryckmans' zm (OBP € 10)	2	E 3544	□ N° 1856/59 'Historische uitgifte.' zm (OBP € 40)	8
			E 3545	** N° 1856a 'Wapenschild van Hornes blauwe kleur', zm (OBP € 50)	10

Schriftelijke veiling : Afsluitdatum dinsdag 7 JANUARI 2020 om 18:00u. / Vente sur offre : Clôture le mardi 7 JANVIER 2020 à 18:00h.

Lot	Beschrijving	Inzet
E 3546 **	N° 1857-Cu (In paar) 'Volle E aan Belgique', zm.	3
E 3547 □	N° 1860 'Zelfportret Rubens P.P.' zm (OBP € 12,50)	2
E 3548 □	BF 52 'Rubens', zm (OBP € 55)	11
E 3549 □	N° 1862 'Congres bibliothecarissen' zm (OBP € 10)	2
E 3550 □	N° 1863/66 'Sporten' zm (OBP € 45)	9
E 3551 □	N° 1867 'Europalia Duitsland' zm (OBP € 12,50)	2
E 3552 □	N° 1868 'Belgische ei' zm (OBP € 10)	2
E 3553 **	N° 1868-Cu (Blok van 4) 'Zwart punt op eikometje', zm.	3
E 3554 □	N° 1869 'Jeugdfilatelie' zm (OBP € 12,50)	2
E 3555 □	N° 1870/73 'Toerisme' zm (OBP € 45)	9
E 3556 □	N° 1874 'Kerstmis' zm (OBP € 12,50)	2
E 3557 □	N° 1875/76 'Koning Boudewijn, Elström' zm (OBP € 60)	12

Uitgiften 1978

E 3558 □	N° 1877/80 'Personaliteiten' zm (OBP € 40)	8
E 3559 □	N° 1881/83 'Filantropische uitgifte' zm (OBP € 30)	6
E 3560 □	N° 1884/87 'Europese actie' zm (OBP € 50)	10
E 3561 □	N° 1888 'Norbartijnergemeenschap' zm (OBP € 10)	2
E 3562 □	N° 1889 'Kamer van koophandel en nijverheid' zm (OBP € 10)	2
E 3563 □	N° 1890 'Dag vd postzegel, zegel op zegel' zm (OBP € 12,50)	2
E 3564 □	N° 1891/92 'Europa CEPT' zm (OBP € 100)	20
E 3565 □	N° 1893/96 'Culturele uitgifte' zm (OBP € 40)	8
E 3566 □	N° 1902/04 'Cijfer op Heraldieke Leeuw 1,50F, 2F en 3F' zm (OBP € 45)	9
E 3567 □	N° 1905/06 'Onderwijs, universiteit' zm (OBP € 20)	4
E 3568 □	N° 1907/10 'Toerisme' zm (OBP € 45)	9
E 3569 □	N° 1911 'Vlaamse ingenieursvereniging' zm (OBP € 10)	2
E 3570 □	N° 1912 'Jonge filatelist' zm (OBP € 12,50)	2
E 3571 □	N° 1913/14 'Ol Spelen Moskou en Lake Placid' zm (OBP € 25)	5
E 3572 □	BF 53 'Ol Spelen Moskou', zm (OBP € 55)	11
E 3573 □	N° 1917 'Kerstmis' zm (OBP € 12,50)	2
E 3574 □	N° 1918/20 'Solidariteit, tekeningen' zm (OBP € 30)	6

Uitgiften 1979

E 3575 □	N° 1921/22 'Belg. Rode Kruis' zm (OBP € 30)	6
E 3576 □	N° 1923 'Tijl Uilenspiegel' zm (OBP € 12,50)	2
E 3577 □	N° 1924 'Europees parlement' zm (OBP € 20)	4
E 3578 □	N° 1925/26 'Millennium Brussel' zm (OBP € 20)	4
E 3579 □	N° 1927 'Verjaardag NAVO' zm (OBP € 15)	3
E 3580 □	N° 1928 'Gedenkteken van Breendonk' zm (OBP € 10)	2
E 3581 □	N° 1929 'Dag vd postzegel, zegel op zegel' zm (OBP € 12,50)	2
E 3582 **	N° 1929-Cu "Dag vd postzegel, rakelstreep over 3 zegels" (strip van 5) zm.	15
E 3583 □	N° 1930/31 'Europa CEPT' zm (OBP € 100)	20
E 3584 **	N° 1930-Cu (Blok van 4) 'Tak op kerktoren', zm.	3
E 3585 □	N° 1932/35 'Tapijtweefkunst' zm (OBP € 40)	8
E 3586 □	BF 54 'Millennium', zm (OBP € 55)	11
E 3587 □	N° 1937 'Kamer van handel en nijverheid' zm (OBP € 10)	2
E 3588 □	N° 1938 'Kas voor Beroepskrediet' zm (OBP € 10)	2
E 3589 □	N° 1939 'Ambachten' zm (OBP € 10)	2
E 3590 □	N° 1940/43 'Culturele uitgifte' zm (OBP € 40)	8
E 3591 □	N° 1944 'Stripfiguur- Kuifje' zm (OBP € 375)	80
E 3592 □	N° 1945 'Boudewijn Elström 22F' zm (OBP € 30)	6
E 3593 □	N° 1946 'Industrieel archeologisch oord' zm (OBP € 10)	2
E 3594 □	N° 1947/50 'Toerisme' zm (OBP € 40)	8
E 3595 □	N° 1951/53 'Muziek en personaliteiten' zm (OBP € 37,50)	7
E 3596 □	N° 1954 'Madonna' zm (OBP € 12,50)	2
E 3597 □	N° 1955/57 'Solidariteit' zm (OBP € 30)	6
E 3598 □	N° 1958/60 'Cijfer op heraldieke leeuw 50c, 2,75F en 5F' zm (OBP € 45)	9
E 3599 **	N° 1965-Cu (Blok van 4) 'Kleurstip', zm.	2

Uitgiften 1980

E 3600 □	N° 1961 'Herdenking onafhankelijkheid' zm (OBP € 10)	2
E 3601 □	N° 1962/63 'Boudewijn Elström 9F en 18F' zm (OBP € 60)	12
E 3602 □	N° 1964 'Cijfer op heraldieke leeuw 4F' zm (OBP € 15)	3

Lot	Beschrijving	Inzet
E 3603 □	N° 1965 'Staatsminister F. Van Cauwelaert' zm (OBP € 10)	2
E 3604 □	N° 1966/68 'Gentse floralien, bloemen' zm (OBP € 37,50)	7
E 3605 **	N° 1968-Cu 'Kleurvlek', zm.	10
E 3606 □	N° 1969 'Telefonie RTT' zm (OBP € 10)	2
E 3607 □	N° 1970 'Dag vd postzegel, zegel op zegel' zm (OBP € 11)	2
E 3608 □	N° 1971 'Cijfer op heraldieke leeuw 65c' zm (OBP € 15)	3
E 3609 □	N° 1972/73 'Europa CEPT, schilderijen' zm (OBP € 100)	20
E 3610 □	N° 1972/73 'Europa CEPT 1980, ongetand' (Blok van 4), zm (OBP € 400)	60
E 3611 □	N° 1974 'Sport, Ivo Van Damme' zm (OBP € 15)	3
E 3612 □	N° 1975 'Europese samenwerking' zm (OBP € 11)	2
E 3613 □	N° 1976/77 'Toerisme, Bergen en Damme' zm (OBP € 22,50)	4
E 3614 □	N° 1978/82 'Koningsparen' zm (OBP € 85)	17
E 3615 □	BF 55 'Onafhankelijk België', zm (OBP € 55)	11
E 3616 □	N° 1984/85 'Boudewijn Elström 35F en 45F' zm (OBP € 60)	12
E 3617 □	N° 1986 '50° verjaardag Boudewijn' zm (OBP € 32,50)	6
E 3618 □	N° 1987/89 'Prinsbisdom Luik' zm (OBP € 30)	6
E 3619 □	BF 56 'Prinsdom Luik', zm (OBP € 55)	11
E 3620 □	N° 1991 'Toerisme' zm (OBP € 10)	2
E 3621 □	N° 1992 'Week vh hart' zm (OBP € 10)	2
E 3622 □	N° 1993 'Dichter A. Rodenbach' zm (OBP € 10)	2
E 3623 □	N° 1994 'Jeugdfilatelie, kindertekening' zm (OBP € 12,50)	2
E 3624 **	N° 1994-Cu (In paar) 'Hoefijzer onder poot', zm.	2
E 3625 **	N° 1994-Cu (Blok van 6) 'Paardevijg + kleurverschil van geel naar groen', zm.	2
E 3626 □	N° 1995 'Openbare omroep BRT- RTBF' zm (OBP € 10)	2
E 3627 □	N° 1996 'Kerstmis, schilderij' zm (OBP € 12,50)	2
E 3628 □	N° 1997 'Toerisme, begijnhofpoort' zm (OBP € 10)	2

Uitgiften 1981

E 3629 □	N° 1998 'Cijfer op heraldieke leeuw 6F' zm (OBP € 15)	3
E 3630 □	N° 1999/2000 'Gehandicapten' zm (OBP € 20)	4
E 3631 □	N° 2001/03 'Herdenking vd dynastie en het parlement' zm (OBP € 40)	8
E 3632 □	N° 2004/05 'Belg. Rode Kruis' zm (OBP € 25)	5
E 3633 □	N° 2006/07 'Europa CEPT, legenden en folklore' zm (OBP € 100)	20
E 3634 **	N° 2007-Cu (Blok van 4) 'Rode boord ontbreekt en witte streep op mouw', zm.	4
E 3635 □	N° 2008 'Dag vd postzegel, postzegelmolet' zm (OBP € 12,50)	2
E 3636 □	N° 2009 'Opvoedkundige Ovide Decroly' zm (OBP € 10)	2
E 3637 □	N° 2010/13 'Toerisme' zm (OBP € 40)	8
E 3638 □	N° 2014 '100 jaar voetbal in België' zm (OBP € 25)	5
E 3639 □	N° 2015 'Taal en literatuur, E. Remouchamps' zm (OBP € 10)	2
E 3640 □	N° 2016 'De fanfare' zm (OBP € 10)	2
E 3641 □	N° 2017 '150 jaar Rekenhof' zm (OBP € 10)	2
E 3642 □	BF 57 'Bois du Casier', zm (OBP € 55)	11
E 3643 □	N° 2019 'Cijfer op heraldieke leeuw 2,50F' zm (OBP € 15)	3
E 3644 □	N° 2020 'Praaggraf in Brugge' zm (OBP € 10)	2
E 3645 □	N° 2021 'Jeugdfilatelie, verzamelen' zm (OBP € 12,50)	2
E 3646 □	N° 2022 'Koning Boudewijn 50F' zm (OBP € 33,35)	6
E 3647 □	N° 2023 'Koning Boudewijn 65F' zm (OBP € 33,35)	6
E 3648 □	N° 2024 'Koning Boudewijn 100F' zm (OBP € 33,35)	6
E 3649 □	N° 2025/29 'Culturele uitgifte, personaliteiten' zm (OBP € 50)	10
E 3650 □	N° 2030 'Kerstmis' zm (OBP € 12,50)	2
E 3651 □	N° 2031/33 'Militaire uniformen' zm (OBP € 30)	6

Uitgiften 1982

E 3652 □	N° 2034/35 'Muziekconservatorium Brussel' zm (OBP € 20)	4
E 3653 □	N° 2036/38 'Wetenschappen' zm (OBP € 30)	6

Meer dan 5500 beelden op onze website :
www.vanlooystampauctions.com

Lot	Beschrijving	Inzet
E 3654	□ N° 2039/42 'Diverse sporten' zm (OBP € 60)	2
E 3655	□ BF 58 'Diverse sporten', zm (OBP € 70)	14
E 3656	□ N° 2047 'Staatsminister J. Lemaire' zm (OBP € 10)	2
E 3657	□ N° 2048/49 'Europa CEPT, geschiedenis' zm (OBP € 100)	20
E 3658	□ N° 2048/49 'Europa CEPT 1982, ongetand' (Blok van 4), zm (OBP € 400)	60
E 3659	□ N° 2051 'Cijfer op heraldieke leeuw 7F' zm (OBP € 15)	3
E 3660	□ N° 2052 'Dag vd postzegel, postbode Parijs' zm (OBP € 12,50)	2
E 3661	□ N° 2053 'Esperanto wereldcongres' zm (OBP € 15)	3
E 3662	□ N° 2054/59 'Toerisme, gebouwen' zm (OBP € 60)	12
E 3663	□ N° 2060/63 'Culturele uitgifte' zm (OBP € 40)	8
E 3664	□ N° 2064 'Schrijver A. Hans' zm (OBP € 10)	2
E 3665	□ N° 2065 'Jeugdfilatelie, scouts' zm (OBP € 60)	12
E 3666	□ N° 2066 'Vrijmetselaarsloge' zm (OBP € 15)	3
E 3667	□ N° 2067 'Kerstmis en Nieuwjaar' zm (OBP € 12,50)	2
E 3668	□ N° 2068 'Kardinaal Cardijn' zm (OBP € 10)	2
E 3669	□ N° 2069 'Koning Boudewijn 10F' zm (OBP € 32,50)	6
E 3670	□ N° 2070 'Franciscus van Assisi' zm (OBP € 10)	2
E 3671	□ N° 2071/76 'Belgica, postgeschiedenis' zm (OBP € 65)	13
E 3672	□ BF 59 'Belgica 82', zm (OBP € 55)	11
Uitgiften 1983		
E 3673	□ N° 2078 'Caritas Catholica' zm (OBP € 10)	2
E 3674	□ N° 2079/81 'Tram en trolleybus' zm (OBP € 30)	6
E 3675	□ N° 2082/83 'Rode kruis, sport' zm (OBP € 25)	5
E 3676	□ N° 2084 'Federatie vd pers' zm (OBP € 10)	2
E 3677	□ N° 2085 'Koning Boudewijn 11F' zm (OBP € 30)	6
E 3678	□ N° 2086/88 'Vrouwen, tekeningen' zm (OBP € 30)	6
E 3679	□ N° 2089 'Dag vd postzegel, communicatie' zm (OBP € 12,50)	2
E 3680	□ N° 2090A 'Heilige bloedprocessie Brugge' zm (OBP € 62,50)	12
E 3681	□ N° 2091 'Cijfer op heraldieke leeuw 8F' zm (OBP € 15)	3
E 3682	□ N° 2092/93 'Europa CEPT, kunstwerken' zm (OBP € 100)	20
E 3683	□ N° 2092/93 'Europa CEPT, ongetand' (Blok van 4), zm (OBP € 400)	60
E 3684	□ N° 2094/95 'Warme luchtballons' zm (OBP € 50)	10
E 3685	□ N° 2096/99 'Toerisme, tekeningen' zm (OBP € 40)	8
E 3686	□ N° 2100 'Tinneke van Heule' zm (OBP € 10)	2
E 3687	□ N° 2101 'KMO's en kunstambachten' zm (OBP € 11)	2
E 3688	□ N° 2102 'Jeugdfilatelie, Fabiola-dorp' zm (OBP € 20)	4
E 3689	□ N° 2103/05 'Belg. uitvoer' zm (OBP € 30)	6
E 3690	□ N° 2106 'Hendrik Conscience, schrijver' zm (OBP € 10)	2
E 3691	□ N° 2107 'Kerstmis, madonna' zm (OBP € 12,50)	2
E 3692	□ N° 2108/10 'Militaire uniformen' zm (OBP € 37,50)	7
Uitgiften 1984		
E 3693	□ N° 2111 'Rouwzegel Leopold III' zm (OBP € 60)	12
E 3694	□ N° 2112 'Universiteit Brussel' zm (OBP € 10)	2
E 3695	□ N° 2113 'Koning Boudewijn 12F' zm (OBP € 37,50)	7
E 3696	□ N° 2114/17 'Belg. uitvoer' zm (OBP € 40)	8
E 3697	□ N° 2118 'Herdenking koning Albert I' zm (OBP € 17,50)	3
E 3698	□ N° 2119/20 'Ol Spelen, sporten' zm (OBP € 25)	5
E 3699	□ BF 60 'Ol Spelen', zm (OBP € 60)	12
E 3700	□ N° 2123 'Bond zonder naam' zm (OBP € 10)	2
E 3701	□ N° 2124/27 'Koning Boudewijn 15F, 22F, 30F en 50F', zm (OBP € 125)	25
E 3702	** N° 2124 'Velghe 15F rood' plaatnrs. 1/2, witte gom, zm	2
E 3703	** N° 2126 'Velghe 30F bister' plaatnrs. 1/2, groen- gele en witte gom, zm.	8
E 3704	** N° 2127 'Velghe 50F bruin' plaatnrs. 1/6, met witte gom, zm.	15
E 3705	□ N° 2128 'Nat. loterij, mensenliefde', zm (OBP € 10)	2
E 3706	□ N° 2129 'Heiligverklaring Don Bosco', zm (OBP € 10)	2
E 3707	□ N° 2130/31 'Europa CEPT, bruggen', zm (OBP € 100)	20
E 3708	□ N° 2130/31 'Europa CEPT 1984, ongetand' (Blok van 4), zm (OBP € 400)	60
E 3709	□ N° 2132 'Dag vd postzegel, zegel op zegel', zm (OBP € 12,50)	2
E 3710	□ N° 2133 'Europese verkiezingen', zm (OBP € 15)	3
E 3711	□ N° 2134 'Militaire school', zm (OBP € 10)	2

Lot	Beschrijving	Inzet
E 3712	□ N° 2135/37 'Koning Boudewijn 30F, 40F en 100F', zm (OBP € 92,50)	18
E 3713	** N° 2137 'Velghe 100F lichtblauw' plaatnr. 6, gele gom, zm.	4
E 3714	** N° 2137 'Velghe 100F lichtblauw' plaatnr. 1/6, wittegom, zm.	30
E 3715	** N° 2137 'Velghe 100F lichtblauw' plaatnrs. 1/6, groene gom, zm.	40
E 3716	□ N° 2138/40 'Toerisme, tekeningen', zm (OBP € 30)	6
E 3717	□ N° 2141/44 'Cultuur', zm (OBP € 40)	8
E 3718	□ N° 2145 'Chirojeugd embleem', zm (OBP € 12,50)	2
E 3719	□ N° 2146/49 'Abdijen, tekeningen', zm (OBP € 40)	8
E 3720	□ N° 2150 'Stripfiguur- Smurf', zm (OBP € 110)	22
E 3721	□ N° 2151/53 'Kinderen, tekeningen', zm (OBP € 30)	6
E 3722	□ N° 2154 'Toondichter A. Meulemans', zm (OBP € 11)	2
E 3723	□ N° 2155 'Kerstmis en Nieuwjaar', zm (OBP € 12,50)	2
Uitgiften 1985		
E 3724	□ N° 2156 'Heilige Norbertus', zm (OBP € 10)	2
E 3725	□ N° 2157 'Uitgifte met Spanje, schilderij', zm (OBP € 15)	3
E 3726	□ N° 2158 'Journalistiek', zm (OBP € 10)	2
E 3727	□ N° 2159 'Cijfer op heraldieke leeuw 9F', zm (OBP € 15)	3
E 3728	□ N° 2160 'Koning Boudewijn 23F', zm (OBP € 32,50)	6
E 3729	** N° 2160 'Velghe 23F donkergroen' plaatnrs. 1/2, groene gom, zm.	3
E 3730	□ N° 2161/62 'Rode Kruis, bloedtransfusie', zm (OBP € 25)	5
E 3731	□ N° 2163/65 'Gentse floralien, orchideeën', zm (OBP € 45)	9
E 3732	□ N° 2166 'De paus', zm (OBP € 42)	8
E 3733	□ N° 2167/68 'Belg. werkliedenpartij', zm (OBP € 20)	4
E 3734	□ N° 2169 'Graveur Jean de Bast', zm (OBP € 12,50)	2
E 3735	□ N° 2170/73 'NMBS, treinen', zm (OBP € 60)	12
E 3736	□ BF 61 'NMBS treinen', zm (OBP € 55)	11
E 3737	□ N° 2175/76 'Europa CEPT, muziek', zm (OBP € 125)	25
E 3738	□ N° 2175/76 'Europa CEPT 1985, ongetand' (Blok van 4), zm (OBP € 500)	70
E 3739	□ N° 2177/78 'Scheepvaart congres Brussel', zm (OBP € 20)	4
E 3740	□ N° 2179/82 'Toerisme', zm (OBP € 50)	10
E 3741	□ N° 2183 'Herdenking koningin Astrid', zm (OBP € 25)	5
E 3742	□ N° 2184/85 'Folklore', zm (OBP € 20)	4
E 3743	□ N° 2186/88 'Bevrijding van België', zm (OBP € 30)	6
E 3744	□ N° 2189 'Buzin appelvink 3F', zm (OBP € 47,50)	9
E 3745	□ N° 2190 'Buzin putter 9F', zm (OBP € 47,50)	9
E 3746	□ N° 2191 'Schrijver Ernest Claes', zm (OBP € 10)	2
E 3747	□ N° 2192 'Int. jaar vd jeugd', zm (OBP € 10)	2
E 3748	□ N° 2193/96 'Kastelen', zm (OBP € 40)	8
E 3749	□ N° 2198 'Jubiläum koninklijk paar', zm (OBP € 40)	8
E 3750	□ N° 2197 'Kerstmis en Nieuwjaar', zm (OBP € 12,50)	2
Uitgiften 1986		
E 3751	□ N° 2199 'Zegel op zegel', zm (OBP € 50)	10
E 3752	** N° 2199 A en B 'Congo- Zaire' (Horizontaal en vertikaal paar), zm (OBP € 16)	3
E 3753	□ N° 2200/01 'Folklore', zm (OBP € 20)	4
E 3754	□ N° 2202 'Int jaar vd vrede', zm (OBP € 10)	2
E 3755	□ N° 2203 'Koning Boudewijn 13F', zm (OBP € 32,50)	6
E 3756	** N° 2203 'Velghe 13F rozerood' plaatnrs. 1/2, met groene- en gele gom, zm.	7
E 3757	□ N° 2204 'Koning Boudewijn stichting', zm (OBP € 17,50)	3
E 3758	□ N° 2205/07 'culturele uitgifte, het Lam Gods', zm (OBP € 37,50)	7
E 3759	□ BF 62 'Lam Gods', zm (OBP € 55)	11
E 3760	□ N° 2209 'Koning Boudewijn 24F', zm (OBP € 32,50)	6
E 3761	** N° 2209 'Velghe 24F grijsgroen' plaatnrs. 1/2, groene gom, zm.	2
E 3762	□ N° 2210 'Dag vd postzegel', zm (OBP € 10)	2
E 3763	□ N° 2211/12 'Europa CEPT, bescherming vd natuur', zm (OBP € 100)	20

Meer dan 5500 beelden op onze website :
www.vanlooystampauctions.com

Lot	Beschrijving	Inzet	Lot	Beschrijving	Inzet
E 3764	□ N° 2213/16 'Fauna- honden', zm (OBP € 70)	14	E 3824	** N° 2322 'Dag v/d Postzegel' met sterk verschoven achtergrondkleur, met fotocertificaat, zm.	50
E 3765	□ N° 2217/22 'Toerisme'ongetand, zm (OBP €60)	12	E 3825	□ N° 2323/24 'Europa CEPT, kinderspelen', zm (OBP € 100)	20
E 3766	□ N° 2223 'Buzin roodborstje 3,50F', zm (OBP € 50)	10	E 3826	□ N° 2323/24 'CEPT 1989, ongetand' (Blok van 4), uitg. zonder gom, zm (OBP € 400)	60
E 3767	□ N° 2224 'Jeugdfilatelie', zm (OBP € 12,50)	2	E 3827	□ N° 2325 'Academie Schone kunsten', zm (OBP € 10)	2
E 3768	□ N° 2225/26 'Belg. figuren', zm (OBP € 40)	8	E 3828	□ N° 2326 'Panorama Brussel', zm (OBP € 15)	3
E 3769	□ N° 2229 'Academie voor taal en letterkunde', zm (OBP € 10)	2	E 3829	□ N° 2327 'Rechten vd mens', zm (OBP € 10)	2
E 3770	□ N° 2230 'Belg. bier', zm (OBP € 12,50)	2	E 3830	□ N° 2328/31 'Toerisme, gebouwen', zm (OBP € 40)	8
E 3771	□ N° 2231 'Provincieraad', zm (OBP € 10)	2	E 3831	□ N° 2336 'Uitgifte met Japan', zm (OBP € 15)	3
E 3772	□ N° 2232/35 'Oude Belg. automobielen', zm (OBP € 55)	11	E 3832	□ N° 2337 'Liga van onderwijs en opvoeding', zm (OBP € 10)	2
E 3773	□ N° 2236 'Koning Boudewijn 200F', zm (OBP € 50)	10	E 3833	□ N° 2338 'Uitgifte met Nederland', zm (OBP € 10)	2
E 3774	□ N° 2237 'Kerstmis en Nieuwjaar', zm (OBP € 12,50)	2	E 3834	□ N° 2339 'Stripfiguur- Nero', zm (OBP € 110)	22
E 3775	□ N° 2238/39 'Christelijk syndicalisme', zm (OBP € 20)	4	E 3835	□ N° 2340/43 'Koninklijke serres Laken', zm (OBP € 40)	8
E 3776	□ N° 2240 'Buzin ijsvogel 8F', zm (OBP € 50)	10	E 3836	□ N° 2344 'Muziekkapel Koningin Elisabeth', zm (OBP € 15)	3
Uitgiften 1987			E 3837	□ N° 2345 'Kerstmis en Nieuwjaar', zm (OBP € 12,50)	2
E 3777	□ N° 2241/42 'Nobelprijswinnaars', zm (OBP € 27,50)	5	E 3838	□ N° 2346 'Pater Damiaan', zm (OBP € 20)	4
E 3778	□ N° 2243 'Flanders technology', zm (OBP € 10)	2	E 3839	□ N° 2347 'Buzin ringmus 2F', zm (OBP € 50)	10
E 3779	□ N° 2244/46 'Europees jaar vh milieu', zm (OBP € 60)	12	Uitgiften 1990		
E 3780	□ N° 2247 'Europalia, Klimt', zm (OBP € 15)	3	E 3840	□ N° 2349 'Buzin kleine bonte specht 1F', zm (OBP € 50)	10
E 3781	□ N° 2248 'Graveerder Jacob Wiener', zm (OBP € 10)	2	E 3841	□ N° 2350 'Postverbinding Innsbrück- Mechelen', zm (OBP € 12,50)	2
E 3782	□ N° 2249/50 'Folklore', zm (OBP € 22,50)	2	F 3842	□ HK 2350 S1 'Historische zomerestafette, groene kaart' zm (OBP € 90)	14
E 3783	□ N° 2251/52 'Europa CEPT, moderne kunst', zm (OBP € 100)	20	F 3843	□ HK 2350 S2 'Historische zomerestafette, grijze kaart' zm (OBP € 110)	16
E 3784	□ N° 2251/52 'Europa CEPT 1987, ongetand' (Blok van 4), zm (OBP € 400)	60	F 3844	□ HK 2350 S1/2 'Historische zomerestafette, groene en grijze kaart' zm (OBP € 200)	30
E 3785	□ N° 2253 'Opera', zm (OBP € 10)	2	E 3845	□ N° 2351 'Buzin vink 10F', zm (OBP € 50)	10
E 3786	□ N° 2254/58 'Toerisme', zm (OBP € 50)	10	E 3846	□ N° 2352 'Koning Boudewijn 14F', zm (OBP € 32,50)	6
E 3787	□ N° 2259/60 'Sport, Belg. roeibond', zm (OBP € 30)	6	E 3847	** N° 2352 'Velghe 14F grijs' plaatnrs. 1/2, met groene- en gele gom, zm.	3
E 3788	□ N° 2261 'Buzin pimpelmees 7F', zm (OBP € 50)	10	E 3848	□ N° 2353/54 'Promotie filatelie, rozen', zm (OBP € 30)	6
E 3789	□ N° 2262 'Buitenlandse handel', zm (OBP € 10)	2	E 3849	□ BF 66 'Rozen', zm (OBP € 55)	11
E 3790	□ N° 2263 'Belg. sociaal recht', zm (OBP € 10)	2	E 3850	□ N° 2356 'Koning Boudewijn 25F', zm (OBP € 32,50)	6
E 3791	□ N° 2264 'Stripfiguur- Suske en Wiske', zm (OBP € 115)	23	E 3851	** N° 2356 'Velghe 25F blauw' plaatnrs. 1/2, groene en gele gom, zm.	5
E 3792	□ N° 2265/68 'Kastelen', zm (OBP € 40)	8	E 3852	□ N° 2357/59 'Gentse floralien, bloemen', zm (OBP € 50)	10
E 3793	□ N° 2269 'Kerstmis en Nieuwjaar', zm (OBP € 12,50)	2	E 3853	□ N° 2360 'Int. dag vd vrouw', zm (OBP € 10)	2
E 3794	□ N° 2270 'Wit-gele kruis', zm (OBP € 11)	2	E 3854	□ N° 2361/63 'Sport, tekeningen', zm (OBP € 45)	9
E 3795	□ N° 2271/72 'Verjaardag vd kranten', zm (OBP € 20)	4	E 3855	□ N° 2364 'Water is leven', zm (OBP € 10)	2
Uitgiften 1988			E 3856	□ N° 2365 'De postbode, schilderij van Van Gogh', zm (OBP € 12,50)	2
E 3796	□ N° 2273A/76A 'De zee', zm (OBP € 85)	17	E 3857	□ N° 2366 '100-jaar 1 mei', zm (OBP € 10)	2
E 3797	□ N° 2277/78 'De gewesten', zm (OBP € 20)	4	E 3858	□ N° 2367/68 'Europa CEPT, gebouwen', zm (OBP € 100)	20
E 3798	□ N° 2279 'Dag vd postzegel', zm (OBP € 10)	2	E 3859	□ N° 2369 '18-daagse veldtocht 1940', zm (OBP € 10)	2
E 3799	□ N° 2280/81 'Rozen redouté', zm (OBP € 30)	6	E 3860	□ BF 67 'Belgica '90', zm (OBP € 125)	25
E 3800	□ BF 63 'Rozen redouté', zm (OBP € 55)	11	E 3861	□ N° 2376 'Slag van Waterloo', zm (OBP € 15)	3
E 3801	□ N° 2283/84 'Europa CEPT', zm (OBP € 100)	20	E 3862	□ N° 2377/81 'Toerisme', zm (OBP € 50)	10
E 3802	□ N° 2283/84 'Europa CEPT 1988, ongetand' (Blok van 4), zm (OBP € 400)	60	E 3863	□ N° 2382 'Koning Boudewijn 14F', zm (OBP € 45)	9
E 3803	□ N° 2285/86 'Ol Spelen Seoul', zm (OBP € 60)	12	E 3864	□ N° 2387/89 'Culturele', zm (OBP € 45)	9
E 3804	□ BF 64 'Ol Spelen Seoul', zm (OBP € 62,50)	12	E 3865	□ N° 2390 'Stripfiguur- Lucky Luke', zm (OBP € 110)	22
E 3805	□ N° 2288/92 'Toerisme', zm (OBP € 50)	10	E 3866	□ N° 2391 'Sint Bernardus', zm (OBP € 10)	2
E 3806	□ N° 2293 'Jean Monnet, politicus', zm (OBP € 15)	3	E 3867	□ N° 2392 'Kerstmis en Nieuwjaar', zm (OBP € 12,50)	2
E 3807	□ N° 2294 'Buzinboomklever 5F', zm (OBP € 50)	10	E 3868	□ N° 2393/95 'Belg. kunstwerken', zm (OBP € 37,50)	7
E 3808	□ N° 2295 'Buzin goudvink 6F', zm (OBP € 50)	10	E 3869	□ N° 2396 'Verjaardag koninklijk huwelijk', zm (OBP € 65)	13
E 3809	□ N° 2296/97 'Academie voor geneeskunde', zm (OBP € 20)	4	E 3870	□ N° 2397 'Buzin roodborsttapuit 4,50F', zm (OBP € 50)	10
E 3810	□ N° 2298/2301 'Culturele uitgifte', zm (OBP € 40)	8	Uitgiften 1991		
E 3811	□ N° 2302 'Stripfiguur- Robbedoes', zm (OBP € 110)	22	E 3871	□ N° 2398/99 'Belg. Rode Kruis, schilderijen', zm (OBP € 35)	7
E 3812	□ N° 2303/05 'Solidariteit, tekeningen', zm (OBP € 50)	10	E 3872	□ N° 2400/01 'Belg. beeldhouwwerken', zm (OBP € 22,50)	4
E 3813	□ N° 2306 'Bestuur vd postcheques', zm (OBP € 10)	2	E 3873	□ N° 2402/03 'Sport, tekeningen', zm (OBP € 25)	5
E 3814	□ N° 2307 'Kerstmis en Nieuwjaar', zm (OBP € 12,50)	2	E 3874	□ N° 2404 'Zegeldrukkerij', zm (OBP € 12,50)	2
E 3815	□ N° 2308 'Koninklijke escorte', zm (OBP € 12,50)	2	E 3875	□ N° 2405 'Liberale vakbeweging', zm (OBP € 10)	2
E 3816	□ N° 2309/11 'Boekdrukkunst', zm (OBP € 30)	6			
Uitgiften 1989					
E 3817	□ N° 2348 'Priester Daens', zm (OBP € 12,50)	2			
E 3818	□ N° 2312/14 'Belg. Rode Kruis, schilderijen', zm (OBP € 37,50)	7			
E 3819	□ N° 2315/17 'Belg. kantwerk', zm (OBP € 37,50)	7			
E 3820	□ N° 2318/19 'Rozen redouté', zm (OBP € 30)	6			
E 3821	□ BF 65 'Rozen redouté', zm (OBP € 55)	11			
E 3822	□ N° 2321 'Buzin blauwborst 4F', zm (OBP € 50)	10			
E 3823	□ N° 2322 'Postkoets', zm (OBP € 12,50)	2			



2299 - 60 €



2300 - 70 €



2441 - 25 €



2402 - 19 €



2447 - 13 €



2452 - 115 €



2456 - 15 €



2454 - 17 €



2457 - 15 €



2459 - 16 €



2466 - 64 €



2467 - 64 €



2468 - 64 €



2469 - 64 €



2485 - 42 €



2486 - 42 €



2467 - 66 €



2535 - 50 €



2537 - 230 €



2605 - 20 €



2631 - 70 €



2636 - 40 €



2637 - 40 €



2638 - 22 €



2639 - 44 €

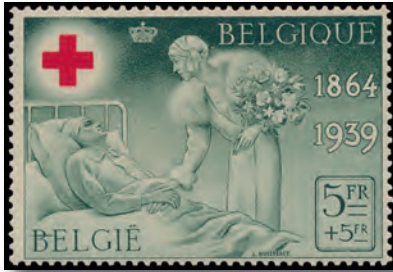

2826 - 34 €



2828 - 32 €



2829 - 20 €



2830 - 30 €



2928 - 34 €



2929 - 34 €



2930 - 34 €



2931 - 34 €



3012 - 47 €



3021 - 44 €



3022 - 18 €



3025 - 25 €



3067 - 20 €



3068 - 20 €



3069 - 20 €



3070 - 20 €

Lot	Beschrijving	Inzet
E 3876	□ N° 2406/07 'Europa CEPT telecommunicatie', zm (OBP € 100)	20
E 3877	□ N° 2408 'Rerum novarum', zm (OBP € 10)	2
E 3878	□ N° 2409 'Uitgifte met Portugal, schilderij', zm (OBP € 22,50)	4
E 3879	□ N° 2410/14 'Toerisme', zm (OBP € 50)	10
E 3880	□ N° 2415 'Koning Boudewijn 14F', zm (OBP € 50)	10
E 3881	□ N° 2416 'Kon. academie van geneeskunde', zm (OBP € 10)	2
E 3882	□ N° 2417 'Finch, schilder', zm (OBP € 12,50)	2
F 3883	0 HK 2417 'FINSE Finchkaart' ZELDEN AANGEBODEN !	150
E 3884	□ N° 2422/23 'Amnesty int. en artsen zonder grenzen', zm (OBP € 20)	4
E 3885	□ N° 2424 'Buzin goudhaantje 0,50F', zm (OBP € 50)	10
E 3886	□ N° 2425 'Buzin rietgors 3F', zm (OBP € 50)	10
E 3887	□ N° 2426 'Buzin zanglijster 9F', zm (OBP € 50)	10
E 3888	□ N° 2427 'Telecom tentoonstelling', zm (OBP € 10)	2
E 3889	□ N° 2432/34 'De Belg. film', zm (OBP € 45)	9
E 3890	□ N° 2435/36 'De pers', zm (OBP € 20)	4
E 3891	□ N° 2437 'Kerstmis en Nieuwjaar', zm (OBP € 12,50)	2
E 3892	□ N° 2438 'Amadeus Mozart', zm (OBP € 15)	3
Uitgiften 1992		
E 3893	□ N° 2439/42 'Ol winterspelen Albertville', zm (OBP € 80)	16
E 3894	□ N° 2443 'Brandbestrijding', zm (OBP € 20)	4
E 3895	□ N° 2444 'De weerstand', zm (OBP € 10)	2
E 3896	□ N° 2448 'Wereldtentoonstelling Sevilla', zm (OBP € 10)	2
E 3897	□ N° 2445/47 'Prestige beroepen', zm (OBP € 30)	2
E 3898	□ N° 2449 'Buzin winterkoninkje 11F', zm (OBP € 50)	10
E 3899	□ N° 2450 'Koning Boudewijn 15F', zm (OBP € 32,50)	6
E 3900	□ N° 2451 'Tekenaar van postzegels Jean Van Noten', zm (OBP € 12,50)	2
E 3901	□ N° 2452/53 'Kunstreeks', zm (OBP € 25)	5
E 3902	** N° 2452-Cu (In paar) 'Kleurstreep tot in zegelrand', zm.	10
E 3903	□ N° 2454/55 'Europa CEPT,ontdekking Amerika', zm (OBP € 100)	20
E 3904	□ N° 2456 'Anti-racisme', zm (OBP € 10)	2
E 3905	□ N° 2457 'Buzin barmstij 1F', zm (OBP € 50)	10
E 3906	□ N° 2458 'Buzin merel 2F', zm (OBP € 50)	10
E 3907	□ N° 2459 'Buzin waterspreeuw 6F', zm (OBP € 50)	10
E 3908	□ N° 2460 'Buzin koolmees 8F', zm (OBP € 50)	10
E 3909	□ N° 2461 'Buzin groenling 10F', zm (OBP € 50)	10
E 3910	□ N° 2462/64 'Belg. kunstwerken', zm (OBP € 37,50)	7
E 3911	□ N° 2465/67 'Cultuur, legenden', zm (OBP € 60)	12
E 3912	□ N° 2468/72 'Toerisme', zm (OBP € 50)	10
E 3913	□ N° 2474 'Buzin witte kwikstaart 4F', zm (OBP € 50)	10
E 3914	□ N° 2473 'Koning Boudewijn', zm (OBP € 50)	10
E 3915	□ N° 2475 'Buzin boerenzwaluw 5F', zm (OBP € 50)	10
E 3916	□ N° 2476 'Buzin wielewaal 7F', zm (OBP € 50)	10
E 3917	□ N° 2481 'Koning Boudewijn', zm (OBP € 40)	8
E 3918	□ N° 2482 'Geschiedenis', zm (OBP € 10)	2
E 3919	□ N° 2483 'Thurn en Tassis', zm (OBP € 10)	2
E 3920	□ N° 2484 'Stripfiguur- Guust Flater', zm (OBP € 100)	20
E 3921	□ N° 2485 'Europese markt', zm (OBP € 22,50)	4
E 3922	□ N° 2486/87 'Antwerpse zoo', zm (OBP € 30)	6
E 3923	□ N° 2488 'Kerstmis en Nieuwjaar', zm (OBP € 12,50)	2
Uitgiften 1993		
E 3924	□ N° 2489/90 'Belg. Rode Kruis, schilderijen', zm (OBP € 35)	7
E 3925	□ N° 2491/93 'Uitgifte met Hongarije', zm (OBP € 35)	7
E 3926	□ BF 68 'Uitgifte met Hongarije', zm (OBP € 50)	10
E 3927	□ N° 2495/99 'Antwerpen culturele hoofdstad', zm (OBP € 62,50)	12
E 3928	□ N° 2500 'Dag vd postzegel, zegel op zegel', zm (OBP € 15)	3
E 3929	□ N° 2501/02 'Europa CEPT, kunst', zm (OBP € 100)	20
E 3930	□ N° 2503/06 'Natuur vlinders', zm (OBP € 65)	13
E 3931	□ N° 2507A 'Universiteit Brussel, doorloper', zm (OBP € 50)	10
E 3932	□ N° 2508 'Europalia Mexico', zm (OBP € 15)	3
E 3933	□ N° 2509/11 'Folklore', zm (OBP € 30)	6

Lot	Beschrijving	Inzet
E 3934	□ N° 2512/16 'Toerisme, kastelen', zm (OBP € 50)	10
E 3935	□ N° 2517 'Tapijtenweefkunst', zm (OBP € 10)	2
E 3936	□ N° 2518 'René Magritte, schilder', zm (OBP € 20)	4
E 3937	□ N° 2519 'Europese gemeenschap', zm (OBP € 15)	3
E 3938	□ N° 2520 'Rouwzegel Koning Boudewijn', zm (OBP € 45)	9
F 3939	□ B 24 'Katten, ongetand' zm (OBP € 125)	18
E 3940	□ N° 2525 'Kankerbestrijding', zm (OBP € 10)	2
E 3941	□ N° 2526 'Buzin Vlaamse gaai 5,50F', zm (OBP € 50)	10
E 3942	□ N° 2527 'Mensenrechten', zm (OBP € 10)	2
E 3943	□ N° 2528 'Stripfiguur- Natasja', zm (OBP € 100)	20
E 3944	□ N° 2529 'verschijning vd 'Faux soir', zm (OBP € 10)	2
E 3945	□ N° 2530 'Kerstmis en Nieuwjaar', zm (OBP € 20)	4
E 3946	□ N° 2531 'Kinderen', zm (OBP € 10)	2
E 3947	□ N° 2532 'Koning Albert II', zm (OBP € 55)	11
E 3948	□ Type N° 2532 'Albert II 16 Fr' zwart-wit velletje, zm (OBP € 35)	5
E 3949	□ N° 2532 'Albert II 16F" in zwartdruk velletje, zm (OBP € 35)	7

Uitgiften 1994

E 3950	□ N° 2533 'Buzin huismus 13F', zm (OBP € 50)	10
E 3951	□ N° 2534 'Buzin pestvogel 16F', zm (OBP € 50)	10
E 3952	□ N° 2535/37 'Koning Abert II', zm (OBP € 115)	23
E 3953	□ N° 2538/39 'Kunstreeks, tekeningen', zm (OBP € 20)	4
E 3954	□ N° 2540/42 'Sport', zm (OBP € 60)	12
E 3955	□ N° 2543/46 'Oude vliegtuigen', zm (OBP € 70)	14
E 3956	□ N° 2547/48 'Eeuwfeest vh dagblad', zm (OBP € 20)	4
E 3957	□ N° 2549 'Schilderij', zm (OBP € 10)	2
E 3958	□ N° 2550 'Dag vd postzegel, zegel op zegel', zm (OBP € 15)	3
E 3959	□ N° 2551 'Koning Albert II', zm (OBP € 40)	8
E 3960	□ N° 2552/54 'Geschiedenis, tekeningen', zm (OBP € 37,50)	7
E 3961	□ N° 2555/56 'Europa CEPT, ontdekkingsreizigers', zm (OBP € 100)	20
E 3962	□ N° 2557/58 'Pater Damiaan, broeder Mutien-Marie', zm (OBP € 35)	7
E 3963	□ N° 2559/60 'Koning Albert II', zm (OBP € 80)	16
E 3964	□ N° 2561/65 'Toerisme, gebouwen', zm (OBP € 50)	10
E 3965	□ N° 2566/67 'Belg. porselein', zm (OBP € 25)	5
E 3966	□ BF 69 'Belg. porselein', zm (OBP € 50)	10
E 3967	□ N° 2569/70 'Componist en schilder', zm (OBP € 20)	4
E 3968	□ N° 2571 '50 Jaar vd Bevrijding van België', zm (OBP € 15)	3
E 3969	□ N° 2576 'Koning Albert II', zm (OBP € 45)	9
E 3970	□ N° 2577 'Buzin rietzanger 6,50F', zm (OBP € 50)	10
E 3971	□ N° 2578 'Stripfiguur- Dommel', zm (OBP € 100)	20
E 3972	□ N° 2579 'Georges Simenon', zm (OBP € 15)	3
E 3973	□ N° 2580 'Slechthorenden', zm (OBP € 10)	2
E 3974	□ N° 2581 'Kerstmis en Nieuwjaar', zm (OBP € 20)	4

Uitgiften 1995

E 3975	□ N° 2582/83 'Promotie vd filatelie', zm (OBP € 25)	5
E 3976	□ BF 70 'Carnaval', zm (OBP € 50)	10
E 3977	□ N° 2585/88 'Herdenkingen', zm (OBP € 40)	8
E 3978	□ N° 2589/91 'Gentse Floralien', zm (OBP € 55)	11
E 3979	□ N° 2592/95 'Spel en ontspanning', zm (OBP € 60)	12
E 3980	□ N° 2596 'Dag vd postzegel', zm (OBP € 12,50)	2
E 3981	□ N° 2597A/98A 'Europa CEPT 1995, bevrijding', zm (OBP € 250)	50
E 3982	□ N° 2597/98 'Europa CEPT 1995, bevrijding', zm (OBP € 100)	20
E 3983	□ N° 2599 'Koning Albert II', zm (OBP € 50)	10
E 3984	□ N° 2600 'Slag bij Fontenoy', zm (OBP € 12,50)	2
E 3985	□ N° 2601 'UNO', zm (OBP € 12,50)	2
E 3986	□ N° 2602/03 'Kunstreeks', zm (OBP € 30)	6
E 3987	□ N° 2604/06 'Toerisme, art nouveau', zm (OBP € 30)	6
E 3988	□ N° 2607 'Sport, Belg. voetbalbond', zm (OBP € 12,50)	3
F 3989	□ B 26 'Zeilschepen, ongetand' zm (OBP € 125)	18
E 3990	□ N° 2612/14 'Belg. Rode Kruis', zm (OBP € 45)	9
E 3991	□ N° 2615/18 'Belgische motos', zm (OBP € 60)	12

Meer dan 5500 beelden op onze website :
www.vanlooystampauctions.com

Lot	Beschrijving	Inzet	Lot	Beschrijving	Inzet
E 3992	□ N° 2619 'Stripfiguur- Sammy', zm (OBP € 80)	16	E 4049	□ N° 2721/24 'Ambachtelijke beroepen', zm (OBP € 40)	8
E 3993	□ N° 2620 'Solidariteit, aids', zm (OBP € 10)	2	E 4050	□ N° 2725 'Buzin 7F', zm (OBP € 50)	10
E 3994	□ N° 2621 'Koninklijk paar', zm (OBP € 60)	12	E 4051	□ N° 2726 'Zuidpoolexpeditie- Belgica schip', zm (OBP € 25)	5
E 3995	□ N° 2622 'Kerstmis en Nieuwjaar', zm (OBP € 20)	4	E 4052	□ N° 2727/29 'Museum voor Midden Afrika', zm (OBP € 30)	6
E 3996	□ N° 2623 'Buzin fitis 14F', zm (OBP € 50)	10	E 4053	□ N° 2730 'Solidariteit- multiple sclerose', zm (OBP € 10)	2
Uitgiften 1996			E 4054	□ N° 2731 'Kerstmis en Nieuwjaar', zm (OBP € 20)	4
E 3997	□ N° 2624/25 'Filatelie, museums', zm (OBP € 25)	5	E 4055	□ N° 2732 'Buzin 15F', zm (OBP € 50)	10
E 3998	□ BF 71 'Filatelie museums', zm (OBP € 50)	10	E 4056	□ B 29 'Bloemen' zm (OBP € 115)	23
E 3999	□ N° 2627 'Van Rysselberghe, schilder', zm (OBP € 10)	2	Uitgiften 1998		
E 4000	□ N° 2628 'Liberale partij in België', zm (OBP € 10)	2	E 4057	□ N° 2734 'Vrouwenstemrecht', zm (OBP € 10)	2
E 4001	□ N° 2629 'Dag vd postzegel, O. Bonnevalle', zm (OBP € 15)	3	E 4058	□ N° 2735 'Treinen- Thalys', zm (OBP € 15)	3
E 4002	□ B 27 'Insecten' zm (OBP € 125)	25	E 4059	□ N° 2736/37 'Literatuur, schrijvers', zm (OBP € 20)	4
E 4003	□ N° 2636/37 'Europa CEPT, beroemde vrouwen', zm (OBP € 100)	20	E 4060	□ N° 2738/39 'Boudewijn en Albert', zm (OBP € 75)	15
E 4004	□ N° 2638 'Buzin spreeku 5F', zm (OBP € 50)	10	E 4061	□ BF 75 'Koningshuis', zm (OBP € 62,50)	12
E 4005	□ N° 2639 'Koning Albert II', zm (OBP € 50)	10	E 4062	□ N° 2745/47 'Schilder René Magritte', zm (OBP € 45)	9
E 4006	** N° 2639, 2680 en 2690/91 'Albert II bril 16F, 17F, 34F en 36F' plaatnrs. 1/2, zm.	5	E 4063	□ N° 2748/51 'Buzin, zoogdieren vd Ardennen', zm (OBP € 80)	16
E 4007	□ N° 2640/41 'Toerisme', zm (OBP € 20)	4	E 4064	□ N° 2752 'Belg. postzegelhandel', zm (OBP € 10)	2
E 4008	□ N° 2642/45 'Brussel hart van Europa', zm (OBP € 40)	8	E 4065	□ N° 2753 'Sabena, vliegtuig', zm (OBP € 10)	2
E 4009	□ N° 2646/47 '100 Jaar OI Spelen', zm (OBP € 60)	12	E 4066	□ N° 2754 'Koning Albert II', zm (OBP € 40)	8
E 4010	□ BF 72 '100 Jaar OI Spelen', zm (OBP € 50)	10	E 4067	□ N° 2755 'René Magritte, schilder', zm (OBP € 15)	3
E 4011	□ N° 2649/52 'Auroraces Spa', zm (OBP € 60)	12	E 4068	□ N° 2756 'Dag vd postzegel en Pro-post', zm (OBP € 12,50)	2
E 4012	□ N° 2653 'Buzin koperwiek 2F', zm (OBP € 50)	10	E 4069	□ N° 2757/58 'Europa CEPT, festivals', zm (OBP € 100)	20
E 4013	□ N° 2654 'Buzin bonte vliegendvanger 4F', zm (OBP € 50)	10	E 4070	□ N° 2759 'Buzin kuifmees 1F', zm (OBP € 50)	10
E 4014	□ N° 2655/57 'Belgische kunstwerken', zm (OBP € 30)	6	E 4071	□ N° 2760/61 'Sport', zm (OBP € 30)	6
E 4015	□ N° 2658/59 'Geschiedenis portretten', zm (OBP € 22,50)	4	E 4072	□ BF 76 '1998', zm (OBP € 62,50)	12
E 4016	□ N° 2660/62 'Koning Albert II', zm (OBP € 120)	24	E 4073	□ BF 77 'Toerisme', zm (OBP € 62,50)	12
E 4017	** N° 2660/62 'Albert II bril 16F, 28F en 50F' plaatnrs. 1/2, zm.	8	E 4074	□ N° 2775 'Buzin klapkaster 7,50F', zm (OBP € 50)	10
E 4018	** N° 2660-Cu 'Albert II bril 16F blauw' (verticale strook van 5) curiositeit 'roze rakelstreep in de rand' zm.	5	E 4075	□ N° 2776 'Geschiedenis Filips Marnix', zm (OBP € 10)	2
E 4019	□ N° 2663 'Stripfiguur- Chlorophyl', zm (OBP € 80)	16	E 4076	□ N° 2777 'Het vrije denken', zm (OBP € 10)	2
E 4020	□ N° 2664 'Bergens dialect', zm (OBP € 10)	2	E 4077	□ N° 2778 'Buzin, groene specht 9F', zm (OBP € 50)	10
E 4021	□ N° 2665 'Buzin Sijse 6F', zm (OBP € 50)	10	E 4078	□ N° 2779 'Koning Albert II', zm (OBP € 40)	8
E 4022	□ N° 2666/69 'Muziek en literatuur', zm (OBP € 40)	8	E 4079	□ N° 2780/81 'Hedendaagse Belgische film', zm (OBP € 25)	5
E 4023	□ N° 2670 'Solidariteit UNICEF', zm (OBP € 10)	2	E 4080	□ N° 2782 'Paleis in Warschau', zm (OBP € 10)	2
E 4024	□ N° 2680 'Koning Albert II', zm (OBP € 40)	8	E 4081	□ N° 2783 'Buzin tortelduif 10F', zm (OBP € 50)	10
Uitgiften 1997			E 4082	□ N° 2784 'Werelddag vd post en filatelie', zm (OBP € 10)	2
E 4025	□ N° 2681 'Universiteit Mons', zm (OBP € 10)	2	E 4083	□ N° 2785 'Stripfiguren- Chick Bill en Rik Ringers', zm (OBP € 100)	20
E 4026	□ N° 2682/83 'Dossinkazerne en museum van deportatie', zm (OBP € 20)	4	E 4084	□ N° 2786 'Ontwikkelaars vd ruimte, ASE', zm (OBP € 17,50)	3
E 4027	□ BF 74 'Museum', zm (OBP € 50)	10	E 4085	□ N° 2787 'Koning Albert II', zm (OBP € 40)	8
E 4028	□ N° 2685 'Oostkantons, herten', zm (OBP € 15)	3	E 4086	□ N° 2788 'Eeuwfeest ABVV', zm (OBP € 10)	2
E 4029	□ N° 2686/89 'Opera, muntschouwburg Brussel', zm (OBP € 40)	8	E 4087	□ N° 2789 'Solidariteit, blindegeleidehonden', zm (OBP € 10)	2
E 4030	□ N° 2690 'Koning Albert II', zm (OBP € 40)	8	E 4088	□ N° 2790 'Kerstmis en Nieuwjaar', zm (OBP € 20)	4
E 4031	□ N° 2691 'Koning Albert II', zm (OBP € 40)	8	E 4089	□ N° 2791 'Koning Albert II', zm (OBP € 40)	8
E 4032	□ N° 2692 'UNO vlag, militairen', zm (OBP € 12,50)	2	E 4090	□ N° 2792 'Buzin kramsvogel 21F', zm (OBP € 50)	10
E 4033	□ N° 2693/94 'Verhalen en legenden', zm (OBP € 100)	20	Uitgiften 1999		
E 4034	□ N° 2695 'Buzin matkop 15F', zm (OBP € 50)	10	E 4091	□ N° 2851/52 'Rode Kruis, kinderen en solidariteit', zm (OBP € 35)	7
E 4035	□ N° 2696 'Dag vd postzegel, graveerder C. Spinnoy', zm (OBP € 12,50)	2	E 4092	□ N° 2793/94 'Koning Albert I en Leopold II', zm (OBP € 75)	15
E 4036	□ N° 2697 'Buzin ekster 150F', zm (OBP € 50)	10	E 4093	□ BF 78 '1999', zm (OBP € 62,50)	12
E 4037	□ N° 2698 'Koning Albert II', zm (OBP € 40)	8	E 4094	□ N° 2804 'Buzin zwarte mees 16F', zm (OBP € 50)	10
E 4038	** N° 2698, 2714, 2754, 2787 en 2791 'Albert II bril, 18F, 19F, 20F, 25F en 32F' plaatnrs. 1/2, zm.	5	E 4095	□ N° 2805/08 'Uilen', zm (OBP € 75)	15
E 4039	□ N° 2699/01 'Schilder, Paul Delvaux', zm (OBP € 35)	7	E 4096	□ N° 2809/13 '50 jaar NAVO', zm (OBP € 62,50)	12
E 4040	□ N° 2702 'Floralien Luik, bloemen', zm (OBP € 10)	2	E 4097	□ N° 2814A 'UPU 125° verjaardag', zm (OBP € 50)	10
E 4041	□ N° 2703/04 'Judo sport, embleem', zm (OBP € 30)	6	E 4098	□ N° 2815/16 'Europa CEPT 1999, natuureservaten', zm (OBP € 100)	20
E 4042	□ N° 2705 'Buzin 3F', zm (OBP € 50)	10	E 4099	□ N° 2817/18 '150 jaar Belg. postzegel', zm (OBP € 25)	5
E 4043	□ N° 2706 'Koningin Paola', zm (OBP € 50)	10	E 4100	□ N° 2819/20 'Motorsport', zm (OBP € 30)	6
E 4044	□ N° 2707 'Stripfiguur- Jommeke', zm (OBP € 75)	15	E 4101	□ BF 79 'Motorsport', zm (OBP € 50)	10
E 4045	□ N° 2708/10 'De roos- flora', zm (OBP € 45)	9	E 4102	□ N° 2822 'James Ensor, schilder', zm (OBP € 15)	3
E 4046	□ N° 2711/13 'Basilieken en kerk', zm (OBP € 30)	6	E 4103	□ N° 2823/24 'Folklore, de reuzen', zm (OBP € 20)	4
E 4047	□ N° 2714 'Koning Albert II', zm (OBP € 40)	8	E 4104	□ N° 2825/27 'Belg. chocolade', zm (OBP € 30)	6
E 4048	□ B 28 'Bijen' zm (OBP € 100)	20	E 4105	□ N° 2828 'Koninklijk echtpaar', zm (OBP € 40)	8

Lot	Beschrijving	Inzet
E 4106 0	HK 2828 '40 Jaar huwelijk' zm (OBP € 35)	5
E 4107 □	N° 2829/31 'Schilder James Ensor', zm (OBP € 40)	8
E 4108 □	N° 2838/39 'Nobelprijswinnaars', zm (OBP € 20)	4
E 4109 □	N° 2840 'Koning Albert II', zm (OBP € 40)	8
E 4110 **	N° 2840 en 2886 'Albert II 17F en 19F' plaatnrs. 1/2, zm.	Bod
E 4111 □	B 32 'Bloemen' zm (OBP € 100)	20
E 4112 □	N° 2853 'Kerstmis en Nieuwjaar', zm (OBP € 20)	4
E 4113 □	N° 2856 'Prins Filip en Mathilde', zm (OBP € 40)	8
E 4114 □	BF 82 'Prins Filip en Mathilde', zm (OBP € 62,50)	12
Uitgiften 2000		
E 4115 □	N° 2882/84 'Brussel cultuurstad 2000', zm (OBP € 30)	6
E 4116 □	N° 2878A 'Welcome 2000', zm (OBP € 50)	10
E 4117 □	BF 84 'Koningshuis', zm (OBP € 62,50)	12
E 4118 □	BF 85 'Karel V', zm (OBP € 60)	12
E 4119 □	N° 2890 'Jaar 2000 en wetenschap', zm (OBP € 10)	2
E 4120 □	N° 2891 'Kindertekening, de toekomst', zm (OBP € 10)	2
E 4121 □	B 33 'Voetbal' zm (OBP € 100)	20
E 4122 □	N° 2895 'Rode kruis, vliegers', zm (OBP € 20)	4
E 4123 □	N° 2900 'Lezen en schrijven', zm (OBP € 12,50)	2
E 4124 □	N° 2901 'Belgica 2001, Tassis en logo', zm (OBP € 12,50)	2
E 4125 □	N° 2903/05 'Gentse floralien, bloemen', zm (OBP € 45)	9
E 4126 □	N° 2906 'Filipsfonds', zm (OBP € 40)	8
E 4127 □	B 34 'Bloemen' zm (OBP € 100)	20
E 4128 □	BF 86 'Sport', zm (OBP € 50)	10
E 4129 □	B 35 'Instrumenten' zm (OBP € 100)	20
Uitgiften - BUZIN		
E 4130 **	N° 2189 GG 'Appelvink 3F' verschoven druk ' groene kleur verschoven.	Bod
E 4131 **	N° 2189 GR 'Appelvink 3F' (2x) kleurnuances.	Bod
E 4132 **	N° 2190 GG 'Putter 9F' diverse rode kleuropunten aan onderste tak.	Bod
E 4133 **	N° 2190 GG 'Putter 9F' (2x) kleurnuance.	Bod
E 4134 **	V 832 GG 'Putter 9F' (Blok van 4) gele druk verschoven (zie staart en takjes)	Bod
E 4135 **	N° 2223 'Roodborstje 3,50F' (3x) kleurnuances.	Bod
E 4136 **	N° 2261 'Pimpelmees 7F' gebroken '7'	Bod
E 4137 **	N° 2261 'Pimpelmees 7F' (3x) kleurnuances.	Bod
E 4138 **	N° 2294 GE 'Boomklever 5F' (blokje van 4), algemene plaatfout bij Slater 1-papiersoort 'rode kleur verschoven' (zie takjes)	Bod
E 4139 **	N° 2347 WG 'Ringmus 2F' licht verschoven druk 'zwart lijntje boven bek'	Bod
E 4140 **	N° 2347 GR 'Ringmus 2F' licht verschoven druk 'groen lijntje boven bek'	Bod
E 4141 **	V 818 GR 'Ringmus 2F' licht verschoven druk 'rood lijntje boven bek'	Bod
E 4142 **	N° 2347 GR 'Ringmus 2F' (Blok van 4) verschoven druk 'dikke tak en struikgewas' (H3 : donker groene gom)	Bod
E 4143 **	N° 2347 GR 'Ringmus 2F' (Blok van 4) verschoven druk 'dikke tak en struikgewas' (H2 : gewone groene gom)	Bod
E 4144 **	N° 2347 GR 'Ringmus 2F' zegelbeeld rechts verschoven (zie blauw links)	Bod
E 4145 **	V 834 WG 'Vink 10F' verschoven druk 'dubbel bekje'	Bod
E 4146 **	N° 2351 WG 'Vink 10F' verschoven druk 'dubbel bekje'	Bod
E 4147 **	V 825 WG-4 'Roodborsttapuit 50F' (blok van 4) groene vlekken op 2 middenste donkergroene bladeren (zie zegel 4)	Bod
E 4148 **	V 825 WG-4 'Roodborsttapuit 4,50F' (strip van 5) met paskruis 'fijne rakelstreep'	Bod
E 4149 **	N° 2397 GR-4 'Roodborsttapuit 4,50F' verschoven druk 'open bek'	Bod
E 4150 **	N° 2424 WG 'Goudhaantje 0,50F' (in paar), verschoven druk 'rood lijntje boven vleugel'	Bod
E 4151 **	N° 2424 FL 'Goudhaantje 0,50F' verschoven druk 'rood lijntje boven vleugel'	Bod
E 4152 **	N° 2425 FL 'Rietgors 3F' licht verschoven druk 'geel buiten zegelbeeld.	Bod
E 4153 **	N° 2425 WG 'Rietgors 3F' licht verschoven rode kleur (zie staart en bek)	Bod

Lot	Beschrijving	Inzet
E 4154 **	N° 2425 FL 'Rietgors 3F' dubbele druk.	Bod
E 4155 **	N° 2457 WG 'Barmsijs 1F' licht verschoven druk 'Rode kleur verschoven' (zie bek)	Bod
E 4156 **	N° 2458 'Merel 2F' kleurnuance 'grijze merel'	Bod
E 4157 **	N° 2460 WG 'Koolmees 8F' lichte verschoven druk van rode kleur (zie bekje)	Bod
E 4158 **	N° 2460 GR 'Koolmees 8F' (blok van 4), verschoven druk 'kapje' (achter kop vogel)	15
E 4159 **	N° 2460 WG 'Koolmees 8F' licht verschoven druk 'blauw verschoven' (zie kopje)	Bod
E 4160 **	V 831 WG 'Koolmees 8F' verschoven druk 'Dubbele druk'	Bod
E 4161 **	V 831 WG 'Koolmees 8F' groene kleurvlekken op linkerschouder vogel.	Bod
E 4162 **	N° 2461 'Groenling 10F' verschoven druk 'Blauwe rug en blad'	Bod
E 4163 **	N° 2475 WG 'Boerenzwaluw 5F' verschoven druk 'gespleten pijlstaarten'	Bod
E 4164 **	N° 2475 FL 'Boerenzwaluw 5F' verschoven rode druk (zie bek en pijlstaarten)	Bod
E 4165 **	V 827 WG 'Boerenzwaluw 5F' (in paar) met drukdatum 2.III.93, verschoven druk 'gespleten pijlstaarten'	Bod
E 4166 **	V 827 WG 'Boerenzwaluw 5F' kleine wolk, plaatnr. 2.	Bod
E 4167 **	V 830 WG 'Wielewaal 7F' verschoven druk 'dubbele druk' (zie bek)	Bod
E 4168 **	V 837 FL 'Huisemus 13F' (blok van 4) verschoven rode druk (zie bek)	Bod
E 4169 **	N° 2577 WG 'Rietzanger 6,50F' (blok van 4) verschoven druk 'gele kleur'	Bod
E 4170 **	N° 2577 GR 'Rietzanger 6,50F' verschoven druk 'dubbele druk'	Bod
E 4171 **	N° 2623 'Fitis 14F' verschoven druk 'dubbele bek'	Bod
E 4172 **	N° 2623-Cu '14F fitis' (vertikale strip van 5)- met rakelstreep in rand, zm.	Bod
E 4173 **	N° 2623-Cu '14F fitis' curiositeit 'mooie dubbele druk', zm.	15
E 4174 **	R 96a 'Gruuwe klauwier 16F/0,40€' strook van 5 met Nr (4 cijfers), zm (OBP € 20)	4
E 4175 **	N° 3135-Cu '€ 0,41 Turkse tortel' met STERK verschoven tanding, zm.	15
E 4176 **	N° 3135-Cu '€ 0,41 Turkse tortel' met STERK verschoven tanding, zm.	15
E 4177 **	N° 3135-Cu '€ 0,41 Turkse tortel' met STERK verschoven tanding 'Belgique- België' bovenaan, zm.	15
E 4178 **	N° 3135-Cu '€ 0,41 Turkse tortel' met STERK verschoven tanding, zm.	15
E 4179 **	N° 3135-Cu '€ 0,41 Turkse tortel' met STERK verschoven tanding 'Belgique- België' bovenaan zm.	15
E 4180 **	N° 3135-Cu '€ 0,41 Turkse tortel' (10x) met dubbele druk en verschoven tanding, w.o. 4 paren, zm.	40
E 4181 **	N° 3135-Cu '€ 0,41 Turkse tortel' (in paar) met dubbele druk en verschoven tanding, plaatnr. 6, zm.	15
E 4182 **	N° 3135-Cu '€ 0,41 Turkse tortel' (in paar) met dubbele druk en verschoven tanding, plaatnr. 1 + barcode, zm.	30
E 4183 **	N° 3135 "Turkse tortel" (Blok van 10) met sterk verschoven gele kleur zodat de zegel hevig groen is geworden, plaatnr. 3 zeldzaam, zm.	120
E 4184 **	N° 3135-Cu '€ 0,41 Turkse tortel' met STERK verschoven tanding, zm.	10
E 4185 **	N° 3135 "Turkse tortel" (Blok van 10) met licht verschoven tanding naar boven, plaatnr. 2, zeldzaam, zm.	60
E 4186 □	N° 3939 'Zwarte specht € 0,01, ongetand', zm (OBP € 50)	10
E 4187 □	N° 3956 'Bosuil € 0,01, ongetand', zm (OBP € 60)	12
E 4188 □	N° 3983 'Kerkuil € 4,60, ongetand' zm (OBP € 65)	13
E 4189 □	N° 3993 'Dodaars € 0,05, ongetand' zm (OBP € 70)	14
E 4190 □	N° 4042 'Meerkoet '1' verkiezingenzegel, ongetand' zm (OBP € 70)	14
E 4191 □	N° 4046 'Fazant € 4,09, ongetand' zm (OBP € 75)	15
E 4192 □	N° 4090 'Visarend- aangetekend, ongetand' zm (OBP € 75)	15
E 4193 □	N° 4091 'Pulstaart € 0,08 ongetand' zm (OBP € 75)	15
E 4194 □	N° 4218 'Velduil RP, ongetand', zm (OBP € 75)	15

Meer dan 5500 beelden op onze website :
www.vanlooystampauctions.com

Lot	Beschrijving	Inzet	Lot	Beschrijving	Inzet
E 4195	□ N° 4305 'Korhoen- verenigingen, ongetand', zm (OBP € 75)	15	E 4251	□ N° 3144 'Stripfiguur- Nero en Adhemar', zm (OBP € 80)	16
E 4196	□ N° 4306 'Noordse stern- aangetekend, ongetand', zm (OBP € 75)	15	E 4252	□ BF 100 'Strip NERO', zm (OBP € 80)	16
Uitgiften 2001			Uitgiften 2003		
E 4197	□ BF 93 'KUIFJE', zm (OBP € 350)	70	E 4253	□ N° 3146/48 'Henri Van de Velde', zm (OBP € 30)	6
E 4198	□ N° 2978 'de dynamo', zm (OBP € 10)	2	E 4254	□ BF 101 'Henri Van de Velde', zm (OBP € 40)	8
E 4199	□ N° 2979 'Katholieke universiteit Leuven', zm (OBP € 10)	2	E 4255	□ N° 3156 'Componist Berlioz', zm (OBP € 10)	2
E 4200	□ N° 3002/03 'Uitgifte met Marokko, moskee en basiliek', zm (OBP € 20)	4	E 4256	□ N° 3157/58 'Volkssporten', zm (OBP € 20)	4
F 4201	□ B 37 'Kunst in België, ongetand' zm (OBP € 100)	15	E 4257	□ BF 102 'Volkssporten', zm (OBP € 40)	8
E 4202	□ N° 3008/09 'Uitgifte met China, kunstwerken', zm (OBP € 20)	4	E 4258	□ N° 3160/61 'Geleerden', zm (OBP € 20)	4
E 4203	□ N° 3014 'Voozittersschap België Europese Unie', zm (OBP € 10)	2	E 4259	□ N° 3162 'Buzin € 0,35', zm (OBP € 50)	10
E 4204	□ N° 3015/16 'Toerisme- belforten', zm (OBP € 20)	4	E 4260	□ N° 3163/65 'Rode Kruis', zm (OBP € 50)	10
E 4205	□ N° 3017/21 'Natuur en boerderijen', zm (OBP € 50)	10	E 4261	□ N° 3166 'Floralien Luik- bloemen', zm (OBP € 10)	2
E 4206	□ N° 3022 'Rode Kruis- vrijwilligers', zm (OBP € 15)	3	E 4262	□ N° 3167/68 'Simenon en Gabin', zm (OBP € 30)	6
E 4207	□ B 38 'Stampilou' zm (OBP € 100)	20	E 4263	□ BF 103 'Simenon', zm (OBP € 50)	10
E 4208	□ N° 3044 'Kerstmis en Nieuwjaar', zm (OBP € 20)	4	E 4264	□ N° 3170/71 'Gem. uitgifte Rusland- klokken', zm (OBP € 20)	4
E 4209	□ N° 3045 'Rouwzegel', zm (OBP € 10)	2	E 4265	□ N° 3172 'Dag vd postzegel', zm (OBP € 12,50)	2
E 4210	□ B 39 'Bloemen' zm (OBP € 100)	20	E 4266	□ N° 3173 'Stripfiguur- de koene ridder', zm (OBP € 75)	15
E 4211	□ B 40 'Bloemen' zm (OBP € 100)	20	E 4267	□ N° 3179 'Europa CEPT', zm (OBP € 50)	10
E 4212	□ N° 3048 'Stripfiguur- KUIFJE', zm (OBP € 325)	65	F 4268	□ BF 104 "This is Belgium, ongetand" zm (OBP € 40)	8
Uitgiften 2002			E 4269	□ N° 3194/98 'Toerisme', zm (OBP € 50)	10
E 4213	□ N° 3050 'Koning Albert II', zm (OBP € 40)	8	E 4270	□ N° 3199 'Buzin € 0,02', zm (OBP € 50)	10
E 4214	□ N° 3051 'Koning Albert II', zm (OBP € 40)	8	E 4271	□ N° 3200 'Buzin € 0,52', zm (OBP € 50)	10
E 4215	□ N° 3052/55 'Sport, wielrennen en tennis', zm (OBP € 60)	12	E 4272	□ N° 3201 'Boudewijn en Albert', zm (OBP € 40)	8
E 4216	□ N° 3056 'Belgica 2001, tekening dinosaurus', zm (OBP € 10)	2	E 4273	□ BF 105 'Boudewijn en Albert', zm (OBP € 50)	10
E 4217	□ N° 3057 'Antwerpen universiteit en redevizit', zm (OBP € 10)	2	E 4274	□ N° 3204 'Albert II €4,21', zm (OBP € 40)	8
E 4218	□ N° 3058/60 'Brugge culturele hoofdstad 2002', zm (OBP € 30)	6	E 4275	□ N° 3205/06, zm (OBP € 20)	4
E 4219	□ N° 3061/62 'Kunst en de vrouwen', zm (OBP € 20)	4	E 4276	□ N° 3207 'Argenteuil', zm (OBP € 10)	2
E 4220	□ N° 3063 'Dag vd postzegel', zm (OBP € 12,50)	2	E 4277	□ N° 3208 'Koning Albert II', zm (OBP € 40)	8
E 4221	□ N° 3069 'Buzin € 0,07', zm (OBP € 50)	10	E 4278	□ N° 3209 'Koning Albert II', zm (OBP € 40)	8
E 4222	□ N° 3070 'Koning Albert II', zm (OBP € 40)	8	E 4279	□ N° 3210 'Sinterklaas', zm (OBP € 10)	2
E 4223	□ N° 3071 'Kindertekening- het circus', zm (OBP € 50)	10	E 4280	□ N° 3211 'Sociaal', zm (OBP € 10)	2
E 4224	□ N° 3072 'Rode Kruis, hulp bij rampen', zm (OBP € 20)	4	E 4281	□ N° 3212 'Buzin € 3,72', zm (OBP € 50)	10
E 4225	□ N° 3073 'Abdij van Leffe', zm (OBP € 10)	2	E 4282	□ BF 106 'Televisie', zm (OBP € 40)	8
E 4226	□ BF 94 'Toerisme', zm (OBP € 40)	8	E 4283	□ N° 3218/20 'Het boek', zm (OBP € 30)	6
E 4227	□ N° 3084/85 'Paarden, jumping', zm (OBP € 25)	5	E 4284	□ N° 3221/22 'Literatuur', zm (OBP € 20)	4
E 4228	□ BF 95 'Paarden', zm (OBP € 40)	8	E 4285	□ B 42 'Bloemen' zm (OBP € 100)	20
E 4229	□ N° 3087 'Buzin € 0,25', zm (OBP € 50)	10	E 4286	□ N° 3224 'Kerstmis en Nieuwjaar', zm (OBP € 20)	4
E 4230	□ N° 3088/89 'Guldensporenslag- torens', zm (OBP € 20)	4	E 4287	□ N° 3225/26 'Tennis, Henin en Clijsters', zm (OBP € 50)	10
E 4231	□ N° 3091/92 'Uitgifte met Portugal, windmolens', zm (OBP € 20)	4	Uitgiften 2004		
E 4232	□ N° 3093/94 'Uitgifte met Kroatië, kantwerk', zm (OBP € 20)	4	E 4288	□ BF 107 'Khnopff', zm (OBP € 60)	12
E 4233	□ N° 3095 'Stripfiguur- Bakelandt', zm (OBP € 75)	15	E 4289	□ N° 3233 'William Vance', zm (OBP € 65)	13
E 4234	□ N° 3096 'Het kind', zm (OBP € 10)	2	E 4290	□ B 43 'Bloemen' zm (OBP € 60)	12
E 4235	□ N° 3097 'Jean Ray', zm (OBP € 10)	2	E 4291	□ N° 3245 'Dag van de Postzegel', zm (OBP € 12,50)	2
E 4236	□ N° 3098/99 'Prinses Elisabeth', zm (OBP € 100)	20	E 4292	□ N° 3246/48 'Tienen', zm (OBP € 30)	6
E 4237	□ BF 97 'Prinses Elisabeth', zm (OBP € 50)	10	E 4293	□ BF 109 'KUIFJE', zm (OBP € 350)	70
E 4238	□ BF 98 'Kerstmis', zm (OBP € 40)	8	E 4294	□ N° 3254 'Dali', zm (OBP € 25)	5
E 4239	□ N° 3131 'Koning Albert II', zm (OBP € 40)	8	E 4295	□ N° 3255 'Verkiezingen', zm (OBP € 10)	2
E 4240	□ N° 3132 'Koning Albert II', zm (OBP € 40)	8	E 4296	□ BF 110 'E.U.', zm (OBP € 40)	8
E 4241	□ N° 3133 'Koning Albert II', zm (OBP € 40)	8	E 4297	□ N° 3260/63 'Toerisme', zm (OBP € 40)	8
E 4242	□ N° 3134 'Koning Albert II', zm (OBP € 40)	8	E 4298	□ N° 3264 'Buzin € 0,01', zm (OBP € 50)	10
E 4243	□ N° 3135 'Buzin € 0,41', zm (OBP € 50)	10	E 4299	□ N° 3265 'Buzin € 0,40', zm (OBP € 50)	10
E 4244	□ N° 3136 'Buzin € 0,57', zm (OBP € 50)	10	E 4300	□ N° 3266 'Buzin € 0,44', zm (OBP € 50)	10
E 4245	□ N° 3137 'Buzin € 0,70', zm (OBP € 50)	10	E 4301	□ N° 3267 'Buzin € 0,65', zm (OBP € 50)	10
E 4246	□ N° 3138 'Buzin € 1,00', zm (OBP € 50)	10	E 4302	□ N° 3268 'Buzin € 0,65', zm (OBP € 50)	10
E 4247	□ N° 3139 'Buzin € 2,00', zm (OBP € 50)	10	E 4303	□ N° 3269 'Buzin € 0,75', zm (OBP € 50)	10
E 4248	□ N° 3140 'Buzin € 5,00', zm (OBP € 50)	10	E 4304	□ N° 3270 'Buzin € 4,00', zm (OBP € 50)	10
E 4249	□ B 41 'Bloemen' zm (OBP € 100)	20	E 4305	□ N° 3271 'Koning Albert', zm (OBP € 40)	8
E 4250	□ N° 3143 'Rouwzegel', zm (OBP € 10)	2	E 4306	□ N° 3272 'Koning Albert', zm (OBP € 40)	8
			E 4307	□ N° 3273 'Koning Albert', zm (OBP € 40)	8
			E 4308	** N° 3274 "Rode posthoorn + prior" in duostamp met 'Disney prinses' in strip van 5, in verpakking, zm.	5
			E 4309	□ N° 3275/76 'Lidje tadi', zm (OBP € 20)	4
			E 4310	□ BF 111 'Lidje tadi', zm (OBP € 40)	8
			E 4311	□ N° 3278/81 'Klimatologie', zm (OBP € 40)	8
			E 4312	□ N° 3282 'Blake en Mortimer', zm (OBP € 75)	15
			E 4313	□ BF 112 'Blake en Mortimer', zm (OBP € 75)	15

Schriftelijke veiling : Afsluitdatum dinsdag 7 JANUARI 2020 om 18:00u. / Vente sur offre : Clôture le mardi 7 JANVIER 2020 à 18:00h.

Lot	Beschrijving	Inzet
E 4314	N° 3284/88 'Jazz', zm (OBP € 75)	15
E 4315	N° 3289 'Koning Albert II', zm (OBP € 40)	8
E 4316	BF 113 'Koning Albert', zm (OBP € 50)	10
E 4317	N° 3291/92 'Europa CEPT', zm (OBP € 100)	20
E 4318	B 44 'E.U.' zm (OBP € 60)	12
E 4319	N° 3303/05 'Ol Spelen', zm (OBP € 50)	10
E 4320	BF 114 'Ol Spelen', zm (OBP € 50)	10
E 4321	N° 3307 'Rode Kruis', zm (OBP € 20)	4
E 4322	N° 3308/09 'Roemenië', zm (OBP € 20)	4
E 4323	N° 3310 'Rouwezegel', zm (OBP € 10)	2
E 4324	N° 3311 'oorlogsvrijwilligers', zm (OBP € 10)	2
E 4325	BF 115 'Natuur', zm (OBP € 40)	8
E 4326	N° 3316 'Koning Albert II', zm (OBP € 40)	8
E 4327	N° 3317 'Koning Albert II', zm (OBP € 40)	8
E 4328	B 45 'Bloemen' zm (OBP € 60)	12
E 4329	BF 116 'Belgica', zm (OBP € 40)	8
E 4330	B 46 'Halloween' zm (OBP € 60)	12
E 4331	N° 3326/28 'Literatuur', zm (OBP € 30)	6
E 4332	N° 3329/31 'Bastogne', zm (OBP € 45)	9
E 4333	N° 3332/33 'Kerstmis', zm (OBP € 40)	8
E 4334	B 47 'Kerstmis' zm (OBP € 60)	12
Uitgiften 2005		
E 4335	N° 3348 'Vrouwenraad', zm (OBP € 10)	2
E 4336	N° 3349 'De violiste', zm (OBP € 10)	2
E 4337	N° 3350 'Stripfiguur- Michel Vaillant', zm (OBP € 75)	15
E 4338	N° 3351 'Posthoorn', zm (OBP € 12)	2
E 4339	N° 3352 'Rotary', zm (OBP € 20)	4
E 4340	N° 3353/54 'Onze taal', zm (OBP € 20)	4
E 4341	B 48 '175 Jaar België' zm (OBP € 60)	12
E 4342	BF 118 'Dynastie', zm (OBP € 45)	9
E 4343	N° 3367 'Rode Kruis', zm (OBP € 20)	4
E 4344	BF 120 'Transport', zm (OBP € 40)	8
E 4345	B 49 "Belgica 2006" zm (OBP € 60)	12
E 4346	N° 3378 'Posthoorn', zm (OBP € 12)	2
E 4347	N° 3379 'Buzin € 0,05', zm (OBP € 50)	10
E 4348	N° 3380 'Buzin € 0,20', zm (OBP € 50)	10
E 4349	N° 3381 'Buzin € 0,60', zm (OBP € 50)	10
E 4350	N° 3382 'Albert II 0,70€', zm (OBP € 40)	8
E 4351	N° 3383/85 'Rozen', zm (OBP € 45)	9
E 4352	N° 3386/87 'Europa CEPT', zm (OBP € 100)	20
E 4353	N° 3388 'Buzin € 4,00', zm (OBP € 50)	10
E 4354	N° 3389 'Buzin € 0,03', zm (OBP € 50)	10
E 4355	N° 3390 'Buzin € 0,44', zm (OBP € 50)	10
E 4356	N° 3391 'Buzin € 0,75', zm (OBP € 50)	10
E 4357	N° 3392/94 'Oorlog en vrede', zm (OBP € 30)	6
E 4358	N° 3395 'Korea', zm (OBP € 10)	2
E 4359	N° 3396/98 'Toerisme', zm (OBP € 30)	6
E 4360	N° 3399/3400 'Vakantie', zm (OBP € 20)	4
E 4361	B 50 'Liefde' zm (OBP € 60)	12
E 4362	B 51 'Huwelijk' zm (OBP € 60)	12
E 4363	B 52 'Meisje' zm (OBP € 60)	12
E 4364	B 53 'Jongen' zm (OBP € 60)	12
E 4365	B 54 'Bloemen' zm (OBP € 60)	12
E 4366	BF 121 'Sport', zm (OBP € 50)	10
E 4367	N° 3413/14 'Turkije', zm (OBP € 20)	4
E 4368	N° 3415 'Radio', zm (OBP € 10)	2
E 4369	N° 3416/17 'Albert II', zm (OBP € 80)	16
E 4370	BF 122 'Schelpen', zm (OBP € 50)	10
E 4371	N° 3425 'Schrijn Tournai', zm (OBP € 10)	2
E 4372	N° 3426/29 'Singapore', zm (OBP € 40)	8
E 4373	N° 3430/31 'Europalia', zm (OBP € 20)	4
E 4374	B 55 'Bloemen' zm (OBP € 60)	12
E 4375	BF 125 'Sprookjes', zm (OBP € 50)	10
E 4376	B 56 'Sprookjes', zm (OBP € 60)	12
E 4377	B 57 'Muziek' zm (OBP € 60)	12
E 4378	N° 3464/65 'Literatuur', zm (OBP € 20)	4
E 4379	N° 3466 'Kerstmis', zm (OBP € 20)	4
E 4380	B 58 'Kerstmis' zm (OBP € 60)	12
E 4381	N° 3468 'Astrid', zm (OBP € 25)	5

Lot	Beschrijving	Inzet
E 4382	BF 126 'Astrid', zm (OBP € 50)	10
Uitgiften 2006		
E 4383	BF 127 'Franco Dragone, ongetand', zm (OBP € 60)	12
Uitgiften 2007		
E 4384	BF 139 'Opera, ongetand', zm (OBP € 70)	14
Uitgiften 2008		
E 4385	N° 3794/96 "Kunst beelden-tuinen, ongetand" zm (OBP € 30)	6
Uitgiften 2009		
E 4386	N° 3923/27 'De post in beweging, ongetand' (strip van 5), zm (OBP € 50)	10
E 4387	N° 3928 'Leuven is dansen, ongetand', zm (OBP € 10)	2
E 4388	B 105 'Circus, ongetand' zm (OBP € 40)	8
E 4389	N° 3940 'De passie en de meester, ongetand', zm (OBP € 10)	2
F 4390	BF 171 'Brussel de kunstberg, ongetand' zm (OBP € 50)	10
E 4391	BF 172 'Zoniënwoud- bomen, ongetand' zm (OBP € 40)	8
E 4392	BF 173 'Stripmuseum, ongetand', zm (OBP € 150)	30
F 4393	BF 174 'Miniatuurtrein, ongetand' zm (OBP € 80)	16
E 4394	B 106 'Europalia- China, ongetand', zm (OBP € 50)	10
E 4395	N° 3969 'Pater Damiaan, ongetand', zm (OBP € 50)	10
F 4396	BF 175 'Boek en literatuur, ongetand' zm (OBP € 50)	10
E 4397	BF 176 'Monacophil, ongetand' zm (OBP € 40)	8
E 4398	B 107/108 '2009 Kerstmis en Nieuwjaar, ongetand' zm (OBP € 90)	18
Uitgiften 2010		
F 4399	Type N° 3983, 3993, 4042, 4046 en BF 182 'BUZIN' in Ministervel, zm (OBP € 400)	80
F 4400	Type B 109 'Zelfklevende 2010' in Ministervel, zm (OBP € 60)	12
F 4401	Type BF 177 'Antverpia 2010' in Ministervel, zm (OBP € 100)	20
F 4402	BF 177 'Antverpia 2010, ongetand' zm (OBP € 70)	14
E 4403	B 110 'Geef leven door, ongetand' zm (OBP € 60)	12
F 4404	Type B 110 'Solidariteit 2010' in Ministervel, zm (OBP € 60)	12
E 4405	BF 178 'Van het mundaneum tot het internet, ongetand' zm (OBP € 50)	10
F 4406	Type BF 178 'Mundaneum 2010' in Ministervel, zm (OBP € 80)	16
E 4407	N° 3994 'Stripfiguur Largo Winch, ongetand' zm (OBP € 100)	20
F 4408	Type N° 3994 'Stripfiguur Lardo Winch' in Ministervel, zm (OBP € 135)	27
E 4409	B 111 'Literatuur, ongetand' zm (OBP € 80)	16
F 4410	Type B 111 'Europese schrijvers' in Ministervel, zm (OBP € 100)	20
E 4411	N° 4000/01 'Gentse floralien, ongetand' (Verticaal paar) zm (OBP € 40)	8
F 4412	Type N° 4000/4001 'Gentse floralien' in Ministervel, zm (OBP € 50)	10
E 4413	BF 179 'Europa CEPT- boeken, ongetand' zm (OBP € 120)	24
F 4414	Type BF 179 'De neus en het boek' in Ministervel, zm (OBP € 150)	30
E 4415	B 112 'Uit het nesten jonge huisdieren, ongetand' zm (OBP € 75)	15
F 4416	Type B 112 'Uit het nest, jonge huisdieren' in Ministervel, zm (OBP € 85)	17
E 4417	N° 4014/18 'Feest vd postzegel, ongetand' zm (Strip van 5), zm (OBP € 60)	12
F 4418	Type N° 4014/18 'Red de aarde' in Ministervel, zm (OBP € 70)	14
F 4419	Type BF 180 'Mode en Belg. ontwerpers' in Ministervel, zm (OBP € 120)	24
F 4420	BF 180 'Mode- Belg. ontwerpers, ongetand' zm (OBP € 100)	20
E 4421	BF 181 'Antverpia, ongetand', zm (OBP € 25)	5
F 4422	Type BF 181 'Antverpia 2010, redezicht Antwerpen' in Ministervel, zm (OBP € 35)	7

Meer dan 5500 beelden op onze website :
www.vanlooystampactions.com

Lot	Beschrijving	Inzet
F 4423	BF 182 'BUZIN- 25 jaar hoogvliegers, ongetand' zm (OBP € 250)	50
E 4424	N° 4035 'Prins Filip, ongetand' zm (OBP € 20)	4
F 4425	Type N° 4035 'Prins Filip 50 jaar' in Ministervel, zm (OBP € 35)	7
E 4426	N° 4036 'Verjaring vd Belg. spoorwegen, ongetand' zm (OBP € 20)	4
F 4427	Type N° 4036 '175 Jaar Belg. spoorwegen' in Ministervel, zm (OBP € 35)	7
E 4428	B 113 'Feestzegels, ongetand' zm (OBP € 60)	12
F 4429	Type B 113 'Feestzegels' in Ministervel, zm (OBP € 80)	16
E 4430	N° 4043/45 'Sport op de top, ongetand' zm (OBP € 70)	14
F 4431	Type N° 4043/45 'Sport op de top' in Ministervel, zm (OBP € 80)	16
E 4432	N° 4047 'Congo 50 Jaar onafhankelijkheid, ongetand' zm (OBP € 25)	5
F 4433	Type N° 4047 'Congo 50 Jaar Onafhankelijkheid' in Ministervel, zm (OBP € 35)	7
E 4434	N° 4048 'Belg. Voorzitterschap raad vd Europese Unie, ongetand' zm (OBP € 35)	7
F 4435	Type N° 4048 'Belg. voorzitterschap vd raad Europese Unie' in Ministervel, zm (OBP € 40)	8
E 4436	BF 183 'Hoogbouw, ongetand' zm (OBP € 60)	12
F 4437	Type BF 183 'Hoogbouw in België' in Ministervel, zm (OBP € 70)	14
E 4438	B 114 'Fietsknooppunten, ongetand' zm (OBP € 60)	12
F 4439	Type B 114 'Fietsknooppunten' in Ministervel, zm (OBP € 70)	14
E 4440	N° 4056/60 'Postvoertuigen, ongetand' (samenhangend in strip van 5), zm (OBP € 100)	20
F 4441	Type N° 4056/60 'Postvoertuigen' in Ministervel, zm (OBP € 110)	22
E 4442	N° 4061/63 'Nieuw leven in de brouwerij, ongetand' zm (OBP € 50)	10
F 4443	Type N° 4061/63 'Nieuw leven in de brouwerij' in Ministervel, zm (OBP € 65)	13
F 4444	Type BF 184 'Belg. streken- Haspengouw' in Ministervel, zm (OBP € 70)	14
F 4445	BF 184 'Belg. streken- Haspengouw, ongetand' zm (OBP € 60)	12
F 4446	Type B 115 'De magie van Folon' in Ministervel, zm (OBP € 90)	18
F 4447	B 115 'De magie van Folon, ongetand' zm (OBP € 60)	12
E 4448	N° 4079/83 'Bedreigde beroepen, ongetand' (strip van 5), zm (OBP € 100)	20
F 4449	Type N° 4079/83 'Bedreigde beroepen' in Ministervel, zm (OBP € 110)	22
E 4450	BF 185 'De Vlaamse primitieven, ongetand' zm (OBP € 60)	12
F 4451	Type BF 185 'Vlaamse primitieven' in Ministervel, zm (OBP € 80)	16
E 4452	B 116/17 'Stemmige kerst, ongetand' zm (OBP € 90)	18
F 4453	Type B 116/17 'Kerstmis' in Ministervel, zm (OBP € 100)	20
Uitgiften 2011		
E 4454	N° 4089 'Vrijmaking vd Postmarkt, ongetand' zm (OBP € 25)	5
F 4455	Type N° 4089 'Vrijmaking vd postmarkt' in Ministervel, zm (OBP € 45)	9
F 4456	Type N° 4090 'BUZIN- visarend' in Ministervel, zm (OBP € 90)	18
F 4457	Type N° 4091 'BUZIN- pijlstaart' in Ministervel, zm (OBP € 90)	18
E 4458	N° 4092/94 'Schrijvers en hun huis, ongetand' zm (OBP € 60)	12
F 4459	Type N° 4092/94 'Huizen van de schrijvers' in Ministervel, zm (OBP € 70)	14
E 4460	N° 4095 'Sterrenbeelden, ongetand' zm (OBP € 25)	5
F 4461	Type N° 4095 'Sterrenbeelden' in Ministervel, zm (OBP € 45)	9
E 4462	N° 4096 'VN Jaar vd Chemie, ongetand' zm (OBP € 25)	5
F 4463	Type N° 4096 'Int. Jaar vd chemie' in Ministervel, zm (OBP € 45)	9
E 4464	N° 4097 'Portret Luc Tuymans, ongetand' zm (OBP € 25)	5

Lot	Beschrijving	Inzet
F 4465	Type N° 4097 'Luc Tuymans' in Ministervel, zm (OBP € 45)	9
E 4466	B 119 'Highlights of Belgium, ongetand' zm (OBP € 60)	12
F 4467	Type B 119 'Highlights Belgium' in Ministervel, zm (OBP € 70)	14
E 4468	N° 4103 'Solidariteit, ongetand' zm (OBP € 25)	5
F 4469	Type B 120 'Solidariteit' in Ministervel, zm (OBP € 45)	9
E 4470	N° 4104 'Oostende- bal du rat mort, ongetand' zm (OBP € 25)	5
F 4471	Type N° 4104 'Bal du rat mort' in Ministervel, zm (OBP € 45)	9
E 4472	BF 186 'Groenten van vroeger, ongetand' zm (OBP € 70)	14
F 4473	Type BF 186 'Groenten van vroeger- natuur' in Ministervel, zm (OBP € 80)	16
F 4474	Type BF 187 'Belg. streken- Kempense mijnstreek' in Ministervel, zm (OBP € 80)	16
F 4475	BF 187 'Kempense mijnstreek, ongetand' zm (OBP € 70)	14
E 4476	B 121 'De voor, ongetand' zm (OBP € 60)	12
F 4477	Type B 121 'De voor' in Ministervel, zm (OBP € 70)	14
E 4478	BF 188 'The art of graffiti, ongetand' zm (OBP € 70)	14
F 4479	Type BF 188 'The art of graffiti' in Ministervel, zm (OBP € 80)	16
E 4480	N° 4130/34 'Brievbussen, ongetand' (samenhangend in strip) zm (OBP € 100)	20
F 4481	Type N° 4130/34 'De Post- brievbussen' in Ministervel, zm (OBP € 110)	22
F 4482	Type BF 189 'Humor maakt macht' in Ministervel, zm (OBP € 100)	20
F 4483	BF 189 'Humor maakt macht, ongetand' zm (OBP € 70)	14
F 4484	Type B 122 'Henri de Toulouse- Lautrec' in Ministervel, zm (OBP € 80)	16
F 4485	B 122 'Henri de Toulouse- Lautrec, ongetand' zm (OBP € 70)	14
E 4486	BF 190 'Vrouwen in de sport, ongetand' zm (OBP € 70)	14
F 4487	Type BF 190 'Vrouwen in de ploegsport' in Ministervel, zm (OBP € 80)	16
E 4488	BF 191 'Justitiepaleizen, ongetand' zm (OBP € 70)	14
F 4489	Type BF 191 'Oude- en nieuwe justitiepaleizen' in Ministervel, zm (OBP € 80)	16
F 4490	Type BF 192 'Stripfiguur KUIFJE' in Ministervel, zm (OBP € 600)	120
F 4491	BF 192 'Stripfiguur KUIFJE, ongetand' zm (OBP € 400)	80
F 4492	Type BF 193 'Brussel- de Grote Markt' in Ministervel, zm (OBP € 90)	18
F 4493	BF 193 'Brussel de Grote Markt, ongetand' zm (OBP € 75)	15
E 4494	BF 194 'Europa CEPT het woud, ongetand' zm (OBP € 70)	14
F 4495	Type BF 194 'Europa CEPT- het woud' in Ministervel, zm (OBP € 85)	17
E 4496	N° 4184 'Koningin Paola, ongetand' zm (OBP € 30)	6
F 4497	Type N° 4184 'Koningin Paola' in Ministervel, zm (OBP € 50)	10
E 4498	BF 195 'Snoep van bij ons, ongetand' zm (OBP € 75)	15
F 4499	Type BF 195 'Snoep van bij ons' in Ministervel, zm (OBP € 75)	15
E 4500	BF 196 'Europalia, ongetand' zm (OBP € 70)	14
F 4501	Type BF 196 'Europalia- Brazilië' in Ministervel, zm (OBP € 75)	15
E 4502	N° 4192/93 'Beste wensen, ongetand' zm (OBP € 90)	18
F 4503	Type B 123/24 'Beste wensen' in Ministervel, zm (OBP € 60)	12
E 4504	B 125 'Fabel wezens, ongetand', zm (OBP € 60)	12
Uitgiften 2012		
E 4505	N° 4194 'De Maya kalender, ongetand', zm (OBP € 40)	8
E 4506	BF 197 'Belg. Trappistenbieren, ongetand', zm (OBP € 90)	18
E 4507	B 126 'Schrijf elkaar- calligrafie, ongetand', zm (OBP € 70)	14
E 4508	BF 198 'Europa CEPT- visit Belgium, ongetand', zm (OBP € 120)	24

**Meer dan 5500 beelden op onze website :
www.vanlooystampauctions.com**

Lot	Beschrijving	Inzet	Lot	Beschrijving	Inzet
E 4509	BF 199 'Cartografie, ongetand', zm (OBP € 75)	15	E 4560	N° 4421 'Hockey world cup, ongetand' zm (OBP € 25)	5
E 4510	BF 200 'Titanic, ongetand', zm (OBP € 100)	20	E 4561	N° 4422 'Wereldbeker voetbal Brazilië, ongetand' zm (OBP € 20)	4
E 4511	B 128 'Gezelschapsdieren, ongetand', zm (OBP € 80)	16	E 4562	BF 216 'Kristallografie, ongetand' zm (OBP € 50)	10
E 4512	N° 4240/41 '50 Jaar Onafhankelijkheid Rwanda en Burundi, ongetand', zm (OBP € 50)	10	E 4563	BF 217 '100 jaar Panamakanaal, ongetand' zm (OBP € 40)	8
E 4513	N° 4242 'Zaadzakjes, ongetand', zm (OBP € 20)	4	E 4564	BF 218 'Europa, muzikant Adolphe Sax, ongetand' zm (OBP € 150)	30
E 4514	N° 4243 'Ol Spelen Londen, ongetand', zm (OBP € 45)	9	E 4565	N° 4429 'Waalse ministers, ongetand' zm (OBP € 15)	3
E 4515	B 129 'Kunst, ongetand', zm (OBP € 70)	14	E 4566	B 147 'René Magritte, ongetand', zm (OBP € 50)	10
E 4516	N° 4254 'Tentoonstelling Brugge, ongetand', zm (OBP € 30)	6	F 4567	BF 219 'De Antwerpse Grote Markt, ongetand, zm (OBP € 50)	10
E 4517	N° 4255/56 'Vlinders, ongetand', zm (OBP € 50)	10	E 4568	N° 4445 'Wereld vd trein, ongetand' zm (OBP € 20)	4
E 4518	N° 4257 'Zenobe Gramme, ongetand', zm (OBP € 25)	5	E 4569	N° 4446 'Stripfiguur kleine Robbe, ongetand' zm (OBP € 60)	12
F 4519	BF 201 'This is Belgium,- stripverhalen, ongetand' zm (OBP € 350)	70	F 4570	BF 220 'De groote oorlog, ongetand, zm (OBP € 50)	10
E 4520	B 132 'Plak een boomblad, ongetand' zm (OBP € 60)	12	F 4571	N° 4452/61 'Vlinders, ongetand' (samenhangend in strip van 10), zm (OBP € 300)	45
E 4521	N° 4278 'Jacob Jordaens tentoonstelling, ongetand', zm (OBP € 25)	5	E 4572	BF 221 'Optische illusies, ongetand' zm (OBP € 50)	10
E 4522	N° 4279 'Feest van Sint Maarten, ongetand', zm (OBP € 25)	5	Briefkaarten		
F 4523	BF 202 'Belg. streken- de Condroz, ongetand' zm (OBP € 60)	12	E 4573	BK 34/38 'Pausbezoek' met gelegenheidsstempel, zm (OBP € 55)	8
F 4524	BF 203 'De markt van Brugge, ongetand' zm (OBP € 70)	14	E 4574	BK 34/38 'Pausbezoek' met gelegenheidsstempel, zm (OBP € 55)	8
E 4525	N° 4290 'Vlinders, ongetand', zm (OBP € 30)	6	Luxevelletjes		
E 4526	N° 4291/92 'Kerstzegels, ongetand', zm (OBP € 50)	10	E 4575	SLX 6 'Thurn en Taxis' zm (OBP € 230)	40
E 4527	B 135 'Sprookjesfiguren, ongetand', zm (OBP € 75)	15	PA - Luchtpost		
Uitgiften 2013			E 4576	** PA 1-V1 'Oostende 50c' variëteit 'wolk', zm (OBP € 50)	10
E 4528	N° 4369/71 'Koning Filip I, ongetand' zm (OBP € 150)	30	E 4577	** PA 5 'Fokker 5F bruin violet', zm (OBP € 70)	13
E 4529	N° 4294 'Kid Paddle, ongetand', zm (OBP € 50)	10	E 4578	PA 10, N° 683 en 748, op luchtpostbrief uit Ixelles 18/IX/1947, naar Melbourne (Australia), zm/m.	60
E 4530	N° 4295 'Prinses Mathilde, ongetand', zm (OBP € 30)	6	E 4579	** PA 11A "100F zwartgrijs" plaatnr. 1, zm (OBP € ++110)	35
F 4531	BF 204 'Verkeer en veiligheid, ongetand', zm (OBP € 70)	14	E 4580	PA 25 'Sikorsky, ongetand' met bladboord, zonder gom en zonder nr, met opdruk 'Specimen', zm (OBP € 30)	6
E 4532	BF 205 'Europa CEPT- Bpost wagens, ongetand', zm (OBP € 120)	24	E 4581	** PA 26 'Triptiek' zm (OBP € 85)	16
E 4533	N° 4314 '100 Jaar ronde van Vlaanderen, ongetand', zm (OBP € 50)	10	E 4582	PA 26/27 'Aeroclub drieluik, ongetand', zonder gom en met nr, zm (OBP € 100)	20
F 4534	BF 206 'Belg. chocolade, ongetand', zm (OBP € 70)	14	E 4583	PA 28/29 Koninklijke Aeroclub, ongetand', zonder gom en met nr, zm (OBP € 75)	15
E 4535	N° 4321/22 'Vlinders, ongetand', zm (OBP € 80)	16	S - Dienst		
E 4536	B 138 'Kunst- T. Van Rysselberghe, ongetand', zm (OBP € 75)	15	E 4584	** S 18 'Albert I, 75c bruin' (blok van 4) w.o. curiositeit 'punt in ooghoek', zm.	6
E 4537	BF 207 'Herdenking 1° luchtpostvlucht, ongetand', zm (OBP € 70)	14	E 4585	** S 18 'Kepi 75c sepia' (Blok van 6) met randinscriptie, zm (OBP € +45)	10
E 4538	B 140 'Zoo Antwerpen, ongetand', zm (OBP € 80)	16	E 4586	□ S 42/46 'Uitvoer, ongetand' zonder gom en zonder Nr, met opdruk 'Specimen', zm (OBP € 75)	10
E 4539	BF 208 '20 Jaar Koning Albert II, ongetand', zm (OBP € 75)	15	E 4587	□ S 47/56 'Heraldieke Leeuw, ongetand' zonder gom en met Nrs, zm (OBP € 135)	27
F 4540	BF 209 '100 Jaar KMI, ongetand', zm (OBP € 70)	14	E 4588	** S 47/56 'Cijfer op Heraldieke leeuw' zm (OBP € 50)	9
E 4541	N° 4357 'Muziekfestival, ongetand', zm (OBP € 25)	5	E 4589	** S 57/63 'Boudewijn bril' zm (OBP € 78)	15
E 4542	BF 210 'De troonwisseling, ongetand', zm (OBP € 100)	20	E 4590	** S 60 'Boudewijn bril 2,50 Fr roodbruin' (Blok van 4), zm (OBP € 128)	25
E 4543	N° 4360/64 'Good luck, ongetand' (strip van 5), zm (OBP € 30)	6	E 4591	□ S 68 'Boudewijn 3F groen, ongetand' zm (OBP € 20)	4
E 4544	BF 211 'Herdenking Henry Van de Velde, ongetand', zm (OBP € 75)	15	E 4592	□ S 68/71 'Boudewijn, ongetand' met bladboord, zonder gom en met Nrs, zm (OBP € 80)	16
E 4545	N° 4368 'Rouwzegel, ongetand' zm (OBP € 25)	5	E 4593	□ S 77/79 en 82/84 'Elström en Heraldieke Leeuw, ongetand' zonder gom, alle met bladboord, zm (OBP € 105)	18
E 4546	N° 4367 'Buzin- AR, ongetand' zm (OBP € 75)	15	M - Militair		
F 4547	BF 212 'Doornik, de Grote Markt, ongetand', zm (OBP € 70)	14	E 4594	□ M 1 'Boudewijn 1,50F zwartgrijs, ongetand' zonder gom en met Nr, zm (OBP € 37,50)	7
E 4548	N° 4377/79 'Nieuwe musea, ongetand' zm (OBP € 75)	15	TX - Strafport		
E 4549	N° 4380 'Met rode kruis, ongetand' zm (OBP € 40)	8	E 4595	PWS TX 1, op Pws briefkaart uit Sas van Gent (NL) naar Gent 1896, zm.	20
E 4550	N° 4381/82 'Kerstzegels, ongetand', zm (OBP € 40)	8	E 4596	** TX 1 '10c groen' (Blok van 6) zm (OBP € 102)	18
E 4551	B 145 'Honden, ongetand' zm (OBP € 60)	12	E 4597	** TX 1 '10c groen' (In blok van 12) met hoekbladboord, op enkele plaatsen gom wat gebruind, toch zeer mooi (OBP € 204)	35
Uitgiften 2014			E 4598	** TX 10 'Cijfer in cirkel, 1F roze' zm (OBP € 73)	12
E 4552	N° 4467/68 'Kerstzegels, ongetand' zm (OBP € 30)	6	F 4599	** TX 11 (Blok van 50), met bladrand boven, rechts en onder.	60
E 4553	BF 213 'Fantastische flora, ongetand' zm (OBP € 50)	10			
E 4554	N° 4398 'The son van Michael Borremans, ongetand' zm (OBP € 15)	3			
E 4555	BF 214 'Buzin- anders, ongetand' zm (OBP € 250)	50			
E 4556	N° 4404 'Int. vrouwendag, ongetand' zm (OBP € 20)	4			
E 4557	N° 4405 'Earth hour, ongetand' zm (OBP € 20)	4			
E 4558	B 146 'Stripfiguur KUIFJE en zijn vrienden, ongetand' zm (OBP € 350)	70			
F 4559	BF 215 '500 Jaar Andreas Vesalius, ongetand', zm (OBP € 50)	10			

Lot	Beschrijving	Inzet
E 4600 0	TX 15 'Gewijzigd type 30c ultramarijn' (Strip van 4), zegels met hoekbladboord, met velnr. en depotstempel, zm (OBP € 80)	12
E 4601 *	TX 16A '50c grijs- Welkenraedt opdruk', zm (OBP € 165)	24
E 4602 **	TX 18 '10c rood' (Blok van 8) met hoekbladboord, zm (OBP € 56)	8
E 4603 **	TX 56/65 '1945-1953' zm (OBP € 75)	14
Bezetting - OC		
E 4604 ☒	OC 3 (4x), op aangetekende brief (Hoofding J. Collin Verelst) van Antwerpen 1b (op aantekenstrookje) 01/10/1916 naar Verviers.	20
E 4605 0	OC 36A '1F25 op 1M karmijn, type II', zm (OBP € 95)	14
E 4606 **	OC 54A '10F bruin, tanding 15 !!' onregelmatige tanding links (2 tandjes kort), zm/m (OBP € 1.200)	100
E 4607 **	OC 54A 'Allemagne- Duitsland 10F, type II' prachtig (OBP€ 300)	60
E 4608 *	OC 54A 'Allemagne- Duitsland 10F, tanding 15', zm (OBP € 550)	80
Frankeervignetten		
E 4609 **	ATM 80 'Klussendorf' blanco vignet, in verticale strook van 5 met rugnummers, zm.	5
Postzegelboekjes		
E 4610 **	A 13 d (b) "Pellens 1914" groen käftje zonder rugnummer, met reclame 'La Royale Belge' prijs 2F 50, zm (OBP € 340)	40
E 4611 **	A 35 b 'Leopold III 1941, een wonderbaren vischvangst 20 Fr', zm (OBP € 230)	46
E 4612 **	914 A/B 'Rode Kruis 1953' Frans en Nederlandstalig, zm (OBP € 320)	64
E 4613 0	914A 'Rode kruis 1953' voorrang Frans, zm (OBP € 50)	8
E 4614 **	914B 'Rode kruis 1953' voorrang Nederlands, zm (OBP € 220)	44
E 4615 **	B 17 P5b 'Postogram, geelachtige gom', zm (OBP € 75)	14
E 4616 **	B 18-V 'Taxipost, groenachtige gom' var. 'auto naar boven' zm (OBP € 130)	26
Kopstaande		
E 4617 *	KP 12 'Heraldieke leeuw 75c bruin', zm (OBP € 110)	16
E 4618 **	KP 15 'Albert I 75c', zm (OBP € 28)	4
Kopstaande & met tussenpaneel		
E 4619 **	KT 11 '75c zwartviolet', zm (OBP € 560)	100
E 4620 *	KT 13 'Cérès 10c olijf', zm (OBP € 235)	35
E 4621 **	KT 14 'Cérès 25c karmijn', zm (OBP € 400)	80
Pu - PUBS		
F 4622 **	Pu 4A en Pu 4 AB, in volledig vel, alle met originele gom, slechts enkele scharnieren in de velrand ter versterking, zeldzaam en zm (OBP € ++5.200)	700
PRE - Voorafgestempelde		
E 4623 **	PRE 333/38 'I, 1938', zm (OBP € 230)	46
E 4624 **	PRE 375/76 'Preo's 1933/34', zm (OBP € 170)	34
E 4625 **	PRE 652/58 '48, 1955/56', zm (OBP € 11,50)	2
E 4626 **	PRE 699/711 'Reeks 53- 1960' zm (OBP € 33)	6
E 4627 **	PRE 712/35 'Reeksen 54 en 55' zm (OBP € 44)	8
E 4628 **	PRE 736/46 '56, 1963', zm (OBP € 24)	5
E 4629 **	PRE 747/57 en 769/79 'Reeksen 57 en 59' zm (OBP € 30)	5
E 4630 **	PRE 758/68 '58, 1965', zm (OBP € 97)	20
F 4631 **	PRE 769/79 '1966' (in veldelen van 27), zm (OBP € 202,50)	30
TR - SPOORWEG		
E 4632 ☐	Type TR 14 'Uitgifte 1882, 1 F bruin- grijs' ongetande typografische proefdruk v/d plaat op wit papier (Grubben 125 Fr)	60
E 4633 *	TR 50 'Geveulegeld wiel 20c olijf', gekeurd en met fotocertificaat, minieme verdunning op gomzijde zoniet zeer mooi, zm/m (OBP € 365)	35
E 4634 0	TR 68 'Le Havre uitgifte 70 cent. groen' bovenaan sterk verschoven tanding, zm.	20
E 4635 *	TR 120-Cu 'Mechelen uitgifte 2F roze', curiositeit 'halve doordruk op gomzijde', zm.	28
E 4636 0	TR 122 'Mechelen 4 F smaragdgroen- rechts ONGETAND tussen de zegel en de bladboord' - ZELDZAAM, met fotocertificaat, zm.	80
E 4637 **	TR 165 'Rijkswapen 40F grijs', zm (OBP € 305)	40

Lot	Beschrijving	Inzet
E 4638 **	TR 168/69 'Postcolli' zm (OBP € 55)	10
E 4639 **	TR 174 '4F op 6F', zm (OBP € 110)	20
E 4640 **	TR 175/77 'Kleine pakketten', zm (OBP € 300)	60
E 4641 *	TR 201 '100 Jaar spoorwegen 100F ultramarijn', zm (OBP € 395)	66
E 4642 **	TR 236/59 'Rijkswapen 1941' zm (OBP € 115)	22
E 4643 **	TR 380P4/97P4 'Locomotieven, polyvalent papier' w.v. 80F met expertiseraad. zm (OBP € 410)	80
E 4644 **	TR 400/03 'Station van Aarlen', zm (OBP € 35)	6
E 4645 0	TR 400 P3 'Station van Aarlen 25F, fosforpapier' op spoorwegdocument, zm (OBP € +125)	8
F 4646 0	TR 400 P3 'Station van Aarlen 25F fosforpapier' op spoorwegdocument, zm (OBP € +125)	15
F 4647 0	TR 400 P3 'Station van Aarlen 25F fosforpapier' op spoorwegdocument, zm (OBP € +125)	15
E 4648 **	TR 404 'Station van Aarlen, wit papier', zm (OBP € 235)	46
F 4649 ☐	TR 433/54 'Goederenwagons, ongetand' met gom, zm (OBP € 260)	50
E 4650 **	TR 433/54 'Goederenwagons', met bladboord, zm (OBP € 105)	20
E 4651 **	TR 443 'Goederenwagon 20F blauw' plaatnr. 3, zm.	3
E 4652 **	TR 444 'Goederenwagon 30F geel' plaatnr. 4, zm.	3
RT - Telegraaf		
E 4653 *	TG 1b 'Emissie 1866, 50c zwartgrijs' licht * spoor, frisse originele gom, zm (OBP € 380)	70
E 4654 *	TG 2 '1F groen, opdruk Specimen', zm (OBP € 150)	20
E 4655 ☒	TG 4, als Expressbifrankering op 5 cent. postkaart, verstuurd uit Anvers (Bourse) van 23 Maart 84, lokaal verstuurd, zm/m.	12
E 4656 ☒	TG 4, als Expressbifrankering op 5 cent. postkaart uit Bruxelles (Nord) van 23 Dec. 82, lokaal verstuurd, prachtstempels, kaart gevlekt, m/ntz.	10
E 4657 ☒	TG 4, als Expressbifrankering op 5 cent. postkaart uit Bruxelles (Midi) van 17 Fevr. 83, naar Brussel-Noord, zm.	12
E 4658 **	RT 1a '10c zwart' met strook, zm/m (OBP € 250)	50
E 4659 **	RT 1 '10c zwart' zm/m (OBP € 130)	26
LO - Lokaalpost		
E 4660 **	LO 8- Cu "Moresnet 50 Pf vermiljoen" (in paar), met curiositeit "Onderste krul van cijfer 5 raakt binnenkant ster, andere niet", zm (OBP € 320)	40
E 4661 **/ong	LO 9/16 "Moresnet" de reeks ongetand, zm (OBP € 494)	70
E 4662 (*)	LO 9/16 "Moresnet" samenstelling 10 waarden zonder gom, w.o. 3 in paar, zm (OBP € 176)	20
E - Erinnofilie en PR - Privé uitgiffen		
E 4663 **	E 38/43 'Duitse Keizerreeks' (Volledige velletjes) met nr, zm (OBP € 1.100)	200
BELGIE - Verzamelingen/ Samenstellingen		
F 4664 **	1947/1950, N° 748/60 en 827/31, 5 volledige reeksen, zm (OBP € 190)	25
F 4665 **	1983/1994 'Boudewijn en Albert II' kleine samenstelling (30 zegels) met plaatnr., zm.	15
BELGIE - Postwaardestukken		
F 4666 PWS	Type Fijne baard 10 cent. oranje-rood, op 18 pakketbootkaarten reeks nr 2 volledig (18 verschillende), zm (Propost € 150)	80
F 4667 PWS	Pws 35 cent. groen, Albert I kepi, volledige set, ongebruikt, in perfecte staat, zm.	25
F 4668 PWS	Pws 40 cent. bruin, Albert I kepi, 2°- 3°- en 4° reeks, ongebruikt, in perfecte staat, zm.	25
F 4669 PWS	Pws 1 Fr karmijn, Albert I kepi, 2°- 3°- en 4° reeks, ongebruikt, in perfecte staat, zm.	25
F 4670 PWS	Type Staatswapen 5 cent. groen, op 18 verschillende pakketbootkaarten serie nr 1, volledig, zm (Propost € 150)	80
F 4671 PWS	1875/1912, lotje van 15 postwaardestukken met o.a. Lanaeken, Capelle au Bois, Flemalle, Grivignée, Menin, Buggenhout, Bruxelles PP, etc.	10
F 4672 PWS	1881/1925, lot van 14 postwaardestukken w.o. betere bestemmingen (o.a. Australië), dubbele (met antwoord), frankeringen met goede afstempeling (w.o. Bruxelles/ 2), enz.. zeker bekijken !	180

Meer dan 5500 beelden op onze website :
www.vanlooystampauctions.com

Lot	Beschrijving	Inzet
E 4673	PWS Postwaardestuk 10c (Propost briefomslag nr 2) met bijfranking N° 43 (5x), 45 (3x) en 47, aangetekend verstuurd uit Verviers 2/9/1892, met bestemming Rio de Janeiro (Brazilië) en wegens overlijden v/d bestemming teruggestuurd aan de afzender, zm, ZELDZAAM !	120
E 4674	PWS Postwaardestuk 10c (Propost briefomslag nr 5) met bijfranking N° 60, per expres verstuurd met spoorlijn Nord 3- Anvers 2/11/1895, naar Hodimont- Verviers, zm, ZEER ZELDZAAM !	600
E 4675	PWS 1907, postwaardestuk 5 cent. groen "Type Staatswapen" met publiciteit 'Machines Bawdin' verstuurd van Luik naar Beyne- Heusay 19/09/1907, mooi thema "Leder, schoenmakerij enz.."	35
E 4676	PWS Uitgifte 1915, postwaardestuk 10 cent. uit Gent 03/06/1921, naar Lyon, met strafport belast in Frankrijk 20 cent. (2x), zm.	20
E 4677	PWS Antwoordkaart Klein Staatswapen 1F- 2de deel ervan 13/2/1942 uit Borowa (Polen) met censuur van Keulen, naar Antwerpen verstuurd, zm/m.	15
BELGIE - Brieven		
E 4678	☒ Groot fragment van een briefje (zegels weggescheurd) uit Sint Joost ten Node op 10 janv 1871 en Affr Insuff 325. Dubbelring A de R - Paris 10 Janv 71. Op de rugzijde een bijzonder etiket met de volgende tekst: Société Internationale - De Secours - Pour les Prionniers de Guerre - Comité de Bruxelles. Uniek maar beschadigd.	60
E 4679	☒ 1875, brief uit "Relais de Marloie" (zegel verwijderd) via Ambt. Arlon- Bruxelles van 29 april 1875, naar Athos (aankomst Messancy), prachstempel, m/ntz.	15
E 4680	☒ 1877, Postkaart type N° 30 zwart, uit Brussel 7 april 1877, naar Leipzig, mooi reclamevignet, zm.	8
E 4681	Doc 1884, postenveloppe 'Openen der onbestelbare brieven- Ouverture des rebuts' verstuurd Brussel 12 juli 1884, naar Antwerpen, met postbodestempel op achterzijde, mooie aankomststempel Antwerpen- zeldzaam.	12
E 4682	☒ Negatief huwelijkscertificaat aangaande Prins Camillo Borghese, uitgereikt door de stad Rome op 1885, met kennisname van de Belgische delegatie in Italië en beëdigde vertaling door Het Tribunaal van Brussel, veel officiële zegels en stempels, m.	25
E 4683	☒ 1890/1906, 2 postwaardestukken (type N° 46 en 57), 1 uit Brussel naar USA met cachet "Paid all" en 1 uit Antwerpen naar Zwitserland met vignet "Nicht abgeholt -Non réclamé"	18
E 4684	Doc Dienstbriefkaart Ministerie van Financiën in portvrijdom, stempel Arlon in parallellogram en stempel vd ambuland Brux. Arlon 2 op 10/09/1891, aankomst zelfde dag in Herbeumont.	10
E 4685	PK 1891, dienstpostkaart Ministerie, in portvrijdom NORD 2 en Bruxelles 21 avr 1891, mooi.	10
E 4686	☒ 1894, postkaart nr 26 "10 cent. roodbruin op grijsblauw" antwoordkaart verstuurd uit Hagen (D) naar Luik 26/03/1894, zm.	15
E 4687	☒ 1900, postkaart nr 26 "10 cent. roodbruin op grijsblauw" antwoordkaart verstuurd uit Breda naar Ukkel 12/11/1900, zm.	15
F 4688	ZK 1900/1912, 7 postkaarten met naamstempels : Nieupoort-Bains, Graide, Piéton, Hockai, Blandain, Bonne-Espérance, Moresnet, zm/m.	10
F 4689	PK 1902/1904, 3 postkaarten met treinstempels : Nruux- Arlon- Brussel (2x) en Poperinghe- Brussel, mooi.	20
F 4690	☒ 1904/1910, 4 zichtkaarten naar België verstuurd (uit Senegal, Tasmanië, Cabo Verde en Roemenië), zm/m.	15
F 4691	PK 1904/1907, 5 postkaarten met relaisstempels : Neuville en Condroz, Pottes, Alle, Hechtel, Lophem, zm.	10
E 4692	☒ 1906, bovenzijde van telegram afgestempeld Bruxelles Central 9 Avril 06, met zeldzame kaderstempel "Une annexe/ Formule pour réponse payée- Een bijlage/ Bewijs voor betaald antwoord"- zeer zeldzaam.	12
F 4693	PK 1907/1910, 25 postkaarten met verschillende relaisstempels, zm.	40
E 4694	☒ Uitgifte 1915 antwoordkaart 30 cent. uit Brussel 30/07/1921 naar Delft 31/07/21 (op beeld postzegel)	10
E 4695	☒ 1925, recobrief uit Antwerpen 11 op 9/12/1925, naar Wanfercée- Boulet, frankering op achterzijde met zegels uit Uitgifte 1915, Helm, kleine Montenez en Houyoux, zm.	10

Lot	Beschrijving	Inzet
F 4696	☒ 1934/1935, 2 oude kalenders v/d postbode.	12
F 4697	☒ 1938/1968, agentschapstempels, 8 brieven en/of documenten gefrankeerd (w.o. veel Boudewijn bril) en 5 aangetekende brieven in portvrijdom.	20
E 4698	☒ 1944, ingangkaart voor een Benifietavond v/h Belgische Rode Kruis te Langemark op 16/11/1944.	40
E 4699	☒ 1945, N° 676 en 680 (2x), op expresbrief Londerzeel naar Namèche.	5
E 4700	☒ 1948, omslag v/d "Aanvaardings commissie voor Politieke gevangenen" verstuurd v/d Brigade Gendarmerie Putte (Rijkswacht commandant voor het kanton) met datumstempel 14/6/1948 naar Antwerpen (Collaborateurs)	50
E 4701	☒ 1970, 10 afgiftewijzen met verschillende sterstempels, ntz.	8
F 4702	☒ Samenstelling van 5 brieven en briefkaarten, met censuur of Retour, mooi lotje.	60
BELG. CONGO		
E 4703	☐ N° 329/32 'Koninklijke reis door Congo, ongetand' zm (OBP € 165)	32
E 4704	☐ N° 333/36 'Koninklijke reis door Congo, ongetand' zm (OBP € 165)	32
Uitgifte 1894 - Mols		
F 4705	0 N° 28 "5 F karmijn" (Veldeel van 24) met hoekbladboord, 10 zegels zijn verdund (w.v. 2 met gaatjes), alle met zeer mooie centrale afst. Boma 30/11/1895, zeldzaam, met fotocertificaat, zm (OBP € ++1.000)	150
Periode 1931/1960 Type Inheemse Mensentypen, diertuin enz....		
E 4706	*/0 N° 225/27 'Gedenkteken koning Albert 1' met verschoven en/of omgekeerde opdrukken, enkele wat roest, zm/m/ntz.	40
Na-oorlogse periode		
E 4707	** N° 329/36 '1955 koninklijke reis door Congo' volledige reeks, zm (OBP € 90)	18
BELG. CONGO - Blokken		
E 4708	** BF 3A 'UPU 30c helderblauw' zm (OBP € 375)	70
E 4709	** BF 4A 'UPU 75c donker violet en zwart' zm (OBP € 375)	70
E 4710	** BF 5A 'UPU 1,75 Fr zwartbruin' zm (OBP € 375)	70
E 4711	** BF 7A 'UPU 50c groen' zm (OBP € 375)	70
E 4712	** BF 8A 'UPU 60c bruin' zm (OBP € 375)	70
E 4713	** BF 9A 'UPU 1,25 Fr karmijn en zwart' zm (OBP € 375)	70
E 4714	** BF 10A 'UPU 2,50 Fr karmijn' zm (OBP € 375)	70
BELG. CONGO - Afstempelingen		
E 4715	0 N° 285 '1Fr maskers', afstempeling 'Albertville-A 1/8/1952' (Keach type 10(-A), zm.	3
E 4716	0 N° 310 '1 Fr bloemen' op fragment, afstempeling 'Aketi-D 5/11/1956' (Keach type 10(D)' zm.	2
E 4717	0 N° 313 '2 Fr bloemen' op fragment, afstempeling 'Butembo-B 7/9/1958' (Keach type 10(-B), zm.	3
E 4718	0 N° 314 '3 Fr bloemen', afstempeling 'Albertville-A 1/8/1952' (Keach type 10(-A), zm.	3
BEL. CONGO - BRIEVEN		
E 4719	☒ 1938, PA 11 op luchtpostbrief verstuurd uit Boende (Keach type 8A1) 4/12/1938, naar Bruxelles, zm.	5
E 4720	☒ 1938, PA 11 op luchtpostbrief verstuurd uit Lusambo (Keach type 8C1) 19/7/1938, naar Bruxelles, zm.	3
E 4721	☒ 1938, PA 11, op luchtpostbrief verstuurd uit Rutshuru (Keach type 8A1) 20/12/1938, naar Bruxelles, zm.	3
F 4722	☒ 1940, dienstbrief en Oproepingsbrief, gericht aan J. Wolfs Adjutant verpleger, om de koloniale troepen te vervoegen 01/10/1940 "Etat Major de la 2ième brigade- Leopoldville", zeldzame documenten (+ 2 fotocertificaten)	100
CENSUUR brieven W.O.I.		
E 4723	PWS 1916, Stibbe nr 42 dubbel gecensureerd (Congo en Nederland), verstuurd uit Kabalo 4/7/1916, naar Nederland, transit Elisabethville, zeldzame censuur 'Défense du Tanganika, vu pour la censure, ...', zm.	50
CENSUUR brieven W.O.II		
E 4724	☒ Dubbel gecensureerde luchtpostbrief gefrankeerd met N° 245 (2x), verstuurd van Leopoldville 21/12/1942 naar een Franse soldaat vd F.F.L. in Egypte, aankomst 12/1/1943 (FFL BCM4), zm.	50
Brieven - Buitenlandse troepen in CONGO		
E 4725	☒ Militaire brief in portvrijdom, van een persoon vd 38thd. Engineer US Army, verstuurd van Apo 663 (Leopoldville) 13/11/1942, naar USA, zm.	40

Lot	Beschrijving	Inzet	Lot	Beschrijving	Inzet
E 4726	☒ Militaire brief in portvrijdom van een persoon vd 38thd. Engineer US Army, verstuurd Apo 663 (Leopoldville) 19/9/1942, naar USA, zm.	40	E 4748	PWS 1940, Pws '40c Klein Staatswapen' en bijgefrankeerd met N° 480 (2x), verstuurd uit Aarschot 4/10/1940 naar Usumbura, gecensureerd in Keulen + violetstempel 'Retour communication interrompue BPA 10 Köln- Deutz, zm.	15
Brieven - Belg. CONGO troepen in Zuid Afrika			Congo republiek		
E 4727	☒ Gecensureerd postwaardestuk 14/5/1944, verstuurd van Johannesburg door een adjutant bij de Belg. Consul in Johannesburg, naar Aketi 26/5/1944, zm.	25	F 4749	0 N° 445/53 'Volledige reeks' met speciale afstempeling 'Leopoldville 1 Juillet 1961, reouverture du parlement' op grote luchtpostenveloppe, zm/m.	5
Brieven - CONGO - Noord- Oosten troepen			E 4750	** N° 520A/23A 'Volledige reeks type II' 10 decembre 1948 in rechterraand, zm (OBP € 88)	12
E 4728	☒ Brief in portvrijdom uit Goma 4/5/1942, naar Irumu- zeldzaam, zm.	35	E 4751	☐ N° 567/72 'J.F. Kennedy, ongetand' zm (OBP € 90)	20
Brieven -Belg. troepen vd MEF- Egypte- BPM 101			E 4752	** N° 747A/C 'Volledige reeks 1K, 6K en 11K' niet uitgegeven, zm (OBP € 125)	18
E 4729	☒ Dubbel gecensureerde luchtpostbrief in militaire portvrijdom, verstuurd uit 'Poste militaire 101' (Caire/Egypte) 31/8/1944 naar Elisabethville, met censuurband van censuurman '14', zm.	50	E 4753	** BF 17/20 'Kennedy', (w.v. BF 17 met plooi in rand, ntz) de andere zm.	10
E 4730	☒ Aangetekende gecensureerde luchtpostbrief, gefrankeerd met (Yv) PA 87/93 verstuurd uit Damas/Syrië 16/6/1944, naar 'Troupes Coloniales Belges Moyen-Orient BPM 101' 25/6/1944, transit via FFL en Fieldpost office 143 en 555, zm.	70	E 4754	☐ BF 19-Cu 'Kennedy lila, verticale zwarte streep door het middenstuk', zm.	70
Brieven -Belg. CONGO Gerald Van Veen - member of 'The General list' Britse troepen			E 4755	** BF 23 'Kerstmis 1969', zm (OBP € 6)	Bod
E 4731	☒ Dubbel gecensureerde luchtpostbrief met gedeeltelijk portvrij, gefrankeerd met Yv N° 221 verstuurd vanuit Filed Post Office 300 (Italië) 11/4/1944, naar Elisabethville 25/4/1944, transit Base Army Post Office 4 (Caire/Egypte) zeldzaam, censuurband van Congo + violetstempel '23 apr 1944', zm.	40	F 4756	** 1960/1968, mooie verzameling op albumbladen, w.o. ook wat ongetand, zm.	50
E 4732	☒ Gecensureerde luchtpostbriefkaart, gefrankeerd met Yv N° 214, verstuurd uit Field Post Office 531 (Egypte) 11/3/1944, naar Elisabethville, zm.	30	ZAIRE		
Belg. Congo - Rode Kruis formulieren			E 4757	** BF 41 'Ol. Spelen Moskou 1980' niet uitgegeven, zm (OBP € 150)	30
F 4733	☒ 1940, aanvraagformulier vh Belg. Rode Kruis in Leopoldville, verstuurd van Boende 1/12/1940, naar Luik via Rode Kruis van Portugal, met antwoord, via Portugal, zm.	20	E 4758	** N° 1041 en 1043 'Met tussenpaneel' samenhangend in 3 blokken van 4 en 1 blok van 6, zm.	8
F 4734	☒ 1941 en 1945, 2 aanvraagformulieren vh Belg. Rode Kruis van Brussel (zonder nr) verstuurd uit Trooz naar Boende met antwoorden, w.v. 1 met Britse censuur, zm.	20	E 4759	** N° 1086, 1088, 1090 en 1092 'Met tussenpaneel' samenhangend in 3 blokken van 4 en 4 blokken van 6, zm.	14
RUANDA-URUNDI			E 4760	** N° 1087, 1089, 1091 en 1093 'Met tussenpaneel' samenhangend in 3 blokken van 4 en 1 blok van 6, zm.	8
E 4735	** N° 50/61 '1924 Vloors, met opdruk Ruanda-Urundi' volledige reeks, zm (OBP € 160)	32	E 4761	** N° 1118, 1119 en 1120 'Met tussenpaneel' samenhangend in 4 blokken van 6, zm.	10
E 4736	** N° 114/17 '1941, Meulemans' zegels van 25/08/1931 en 05/11/1937, met opdruk van nieuwe waarde, volledige reeks, zm (OBP € 130)	26	Rep. Rwandaise		
E 4737	** N° 126/47 '1942 palmbomen en diverse', zm (OBP € 44)	8	F 4762	** N° 93-V 'Abraham Lincoln 20 c bruin, zonder waarde' (Volledig vel van 20), zm (OBP € 350)	35
E 4738	☐ N° 196/99 'Koninklijke reis door Ruanda-Urundi, ongetand' zm (OBP € 110)	22	F 4763	**/* 1962/1968, quasi volledige verzameling op albumbladen, zm (OBP € 578)	45
E 4739	** N° 217/18 'Samenwerking in Afrika' (Blok van 4) met drukdatum, zm.	4	Rep. Rwandaise - "Kleurproeven" - Afkomstig uit de archieven v/d Fotogravure. Deze proeven zijn nooit verkocht en bestaan slechts in enkele ex., alle in PRACHTSTAAT.		
E 4740	☒ Koloniale veldtochten 1914/1918 : Brief met ingekaderde stempel , Frei laut Nachname Daressalam, met geschreven waarde aanduiding en de treinstempel: Mittellandbahn Deutsch Ost-Afrika – Zug 5, op 27 oktober 16 naar Tabora 28 april 16.	250	F 4764	☐ BF 17/18 "Schilderijen", volledige set van 12 stuks, zm.	60
R.U. - Blokken			F 4765	☐ N° 311/18 "Geneeskundige planten", set van 24 collectieve proeven v/d 4 zegels v/d gouddruk, zm.	190
E 4741	** BF 1 'UPU 25c lila' zm (OBP € 312,50)	60	F 4766	☐ N° 311/18 "Geneeskundige planten", volledige set van 64 stuks, zm.	125
E 4742	** BF 2 'UPU 75c donkerviolet en zwart' zm (OBP € 312,50)	60	F 4767	☐ N° 322/29 "Napoleon", volledige set van 64 stuks, zm.	125
E 4743	** BF 4A 'UPU 5 Fr oranje-rood' zm (OBP € 312,50)	60	F 4768	☐ N° 378/83 "Ontdekking Kinine", set van 44 stuks, zm.	88
Ruanda- Urundi "Brieven"			F 4769	☐ N° 721/29 "200° Verjaardag USA", collectieve proef v/d 8 zegels met diverse kleuren, zm.	20
E 4744	PWS 1916, gecensureerde postkaart verstuurd in portvrijdom, uit Veldpostkantoor Nr 4- 21/12/1916, naar Somers (Engeland), transit Albertville, zm.	20	F 4770	☐ N° 721/29 "200° Verjaardag USA", volledige set van 64 stuks, zm.	125
E 4745	PWS 1916, gecensureerd postwaardestuk R 11 verstuurd uit Kigoma 17/6/1918, naar een Belg. soldaat in België, met zwarte zeldzame censuurstempel 'Censure Militaire- COMDT de Bon'zm.	50	F 4771	☐ BF 67 "200° Verjaardag USA", 22 merendeel collectieve proeven met diverse omkaderingen-spectaculair.	100
E 4746	PWS 1917, 2 PWS nr 43, 1x verstuurd in portvrijdom uit Veldpostkantoor Nr 1 in 1917 naar een Belg. soldaat Belg. Legerposterij Nr 5 en de andere verstuurd in portvrijdom uit Veldpostkantoor Nr 7 in 1918, naar Albertville, zm.	30	F 4772	☐ N° 859/66 "Apen", volledige set van 48 stuks, zm.	96
E 4747	☒ 1918, gecensureerde brief verstuurd in portvrijdom uit Veldpostkantoor Nr 5- 27/2/1918, naar Dordogne (FR) 2/6/1918, zm.	30	F 4773	☐ N° 1054/61 "Roofdieren" volledige set van 56 stuks met rode kader, zm.	110
			BURUNDI		
			F 4774	☐ N° 172/87 en LP 25/33, in volledige vellen (OBP € 1.375)	170
			E 4775	** N° 838 H 'Vogels 10F' met kader in metaalblauwgroen, zm (OBP € 200)	80
			F 4776	0 N° 892/904 'Dieren uit Afrika, met opdruk WWF' op omslag met 1° dagstempel, prachtig.	300
			BURUNDI - "Kleurproeven" - Afkomstig uit de archieven v/d Fotogravure. Deze proeven zijn nooit verkocht en bestaan slechts in enkele ex., alle in PRACHTSTAAT.		
			F 4777	☐ N° 168/71 'De Prins en President Kennedy', volledige set van 42 stuks (deels aangesneden), zm.	90
			F 4778	☐ BF 10 'De Prins en President Kennedy', volledige set van 15 stuks, zm.	100
			F 4779	☐ N° 172/87 'Bloemen', volledige set van 160 stuks, zm.	350
			F 4780	☐ PA 25/33 'Bloemen, de luchtpostreeks', volledige set van 117 stuks, zm.	250

Lot	Beschrijving	Inzet
F 4781	□ N° 267/69 en PA 75/77 'Beroemde schilderijen', volledige set van 48 stuks, zm.	100
F 4782	□ N° 270/73 en PA 78/81 'Ruimtevaart', volledige set van 64 stuks, zm.	140
F 4783	□ BF 24 'Ruimtevaart', volledige set van 8 stuks, zm.	60
F 4784	□ PA 104/06 'Internationaal jaar v/d rechten v/d mens', volledige set van 15 stuks, zm.	30
F 4785	□ N° 318/21 '50° verjaardag van B.I.T.', de volledige set aangevuld met een aantal misdrukken en diverse andere kleurproeven, totaal 128 stuks, zm.	200
F 4786	□ N° 345/49 'Literatuur, diverse schrijvers', volledige set van 30 stuks, zm.	120
F 4787	□ BF 36 'Literatuur, diverse schrijvers', volledige set van 6 stuks, zm.	50
F 4788	□ N° 422/25 'Internationaal jaar v/h onderwijs', volledige set van 44 stuks, zm.	90
F 4789	□ PA 178/81 '25° Verjaardag v/d Verenigde Naties', volledige set van 44 stuks, zm.	90
F 4790	□ BF 40 '5° Verjaardag v/d Verenigde Naties', volledige set van 11 stuks, zm.	60
F 4791	□ N° 429/31 en PA 185/87 'Schilderijen', volledige set van 48 stuks, zm.	100
F 4792	□ BF 43/44 'Schilderijen', volledige set van 16 stuks, zm.	100
F 4793	□ N° 432/36 'Eeuwfeest van Lenin', volledige set van 20 stuks, zm.	40
F 4794	□ PA 195/98 'Dieren uit Afrika', volledige set van 20 stuks, zm.	40
F 4795	□ PA 199/202 'Dieren uit Afrika', volledige set van 20 stuks, zm.	40
F 4796	□ PA 207/10 'Dieren uit Afrika', volledige set van 20 stuks, zm.	40
F 4797	□ PA 211/14 'Dieren uit Afrika', volledige set van 20 stuks, zm.	40
F 4798	□ PA 219/22 'Dieren uit Afrika met opdruk', volledige set van 12 stuks, zm.	25
F 4799	□ PA 223/26 'Dieren uit Afrika met opdruk', volledige set van 12 stuks, zm.	25
F 4800	□ PA 227/30 'Dieren uit Afrika met opdruk', volledige set van 12 stuks, zm.	25
F 4801	□ PA 231/34 'Dieren uit Afrika met opdruk', volledige set van 12 stuks, zm.	25
F 4802	□ N° 541/51 'Orchideën', volledige set van 88 stuks, zm.	160
F 4803	□ PA 255/61 'Orchideën', volledige set van 56 stuks, zm.	110
F 4804	□ N° 558/60 en PA 268/70 'Schilderijen', volledige set van 48 stuks, zm.	96
F 4805	□ N° 558/60 en PA 268/70 'Schilderijen', volledige set van 64 stuks, alle in collectieve proef, zm.	130
F 4806	□ BF 67/68 'Schilderijen', volledige set van 16 stuks, zm.	100
F 4807	□ PA 319/42 'Vissenreeks', volledige set van 240 stuks, zm.	480
F 4808	□ N° 644/51 'Eeuwfeest UPU '74', volledige set van 64 stuks, zm.	128
F 4809	□ PA 346/53 'Eeuwfeest UPU '74', volledige set van 80 stuks, zm.	160
F 4810	□ BF 77/78 'Eeuwfeest UPU '74', volledige set van 20 stuks, zm.	180
F 4811	□ N° 664/71 'Ruimtevaart, koppeling Apollo en Soyoz', volledige set van 64 stuks, zm.	125
F 4812	□ PA 360/67 'Ruimtevaart, koppeling Apollo en Soyouz', volledige set van 64 stuks, zm.	125
F 4813	□ N° 672/75 'Dieren uit Afrika', volledige set van 24 stuks, zm.	48
F 4814	□ N° 676/79 'Dieren uit Afrika', volledige set van 24 stuks, zm.	48
F 4815	□ N° 680/83 'Dieren uit Afrika', volledige set van 24 stuks, zm.	48
F 4816	□ N° 684/87 'Dieren uit Afrika', volledige set van 24 stuks, zm.	48
F 4817	□ N° 688/91 'Dieren uit Afrika', volledige set van 24 stuks, zm.	48
F 4818	□ N° 692/95 'Dieren uit Afrika', volledige set van 24 stuks, zm.	48
F 4819	□ PA 368/71 'Dieren uit Afrika', volledige set van 12 stuks, zm.	24
F 4820	□ PA 372/75 'Dieren uit Afrika', volledige set van 12 stuks, zm.	24
F 4821	□ PA 380/83 'Dieren uit Afrika', volledige set van 12 stuks, zm.	24

Lot	Beschrijving	Inzet
F 4822	□ PA 384/87 'Dieren uit Afrika', volledige set van 12 stuks, zm.	24
F 4823	□ PA 388/91 'Dieren uit Afrika', volledige set van 12 stuks, zm.	24
F 4824	□ PA 429/34 '200° Verjaardag Verenigde Staten', volledige set van 48 stuks, zm.	96
F 4825	□ N° 731/36 '100° Verjaardag v/d telefoon', volledige set van 36 stuks, zm.	72
F 4826	□ PA 441/44 '100° Verjaardag v/d telefoon', volledige set van 24 stuks, zm.	48
F 4827	□ N° 731/36 '100° Verjaardag v/d telefoon', volledige set van 12 compositie proeven, zm.	30
F 4828	□ BF 98 '100° Verjaardag v/d telefoon', volledige set van 6 stuks, zm.	60
F 4829	□ N° 796/811 '60° Verjaardag Russische revolutie', volledige set van 128 stuks, zm.	250
F 4830	□ N° 817/19 'Schilderijen', volledige set van 33 stuks, zm.	66
F 4831	□ PA 484/86 'Schilderijen', volledige set van 33 stuks, zm.	66
F 4832	□ BF 103/104 'Schilderijen', volledige set van 20 stuks, zm.	100
F 4833	□ BF 116 'Schilderijen', volledige set van 7 stuks, zm.	50
F 4834	□ N° 914/17 'Schilderijen', volledige set van 36 compositieve proeven, zm.	72
F 4835	□ N° 914/17 'Schilderijen', volledige set van 28 stuks, zm.	56
F 4836	□ N° 910/13 'Schilderijen', volledige set van 28 stuks, zm.	56
F 4837	□ BF 117 'Schilderijen', volledige set van 7 stuks, zm.	50
F 4838	□ N° 944/49 'Bloemen uit Afrika', volledige set van 36 stuks, zm.	72
F 4839	□ PA 553/58 'Bloemen uit Afrika', volledige set van 48 stuks, zm.	96
F 4840	□ N° 966/71 'Paus Johannes Paulus II', volledige set van 48 stuks, zm.	96
ALBANIE		
E 4841	(*) N° 102 '1920 Prins van Wied 25 Q, opdruk adelaar', zm (Yv € 500)	25
E 4842	✉ 1927, aangetekend postwaardestuk met bijfranking van 9 zegels van Shkoder, naar Antwerpen, zm.	30
BULGARIJE		
E 4843	** PA 12/14 "1932 Expo Strasbourg" zeldzaam postfris, zm (Yv € 658)	90
Cyprus GRIEKS		
E 4844	** N° 194/206 'Diverse onderwerpen' zm (Yv € 120)	24
E 4845	** N° 265/78 'Diverse onderwerpen', zm (Yv € 50)	10
E 4846	** N° 337/50 en 520/33 'Diverse onderwerpen', zm (Yv € 57,50)	10
DUITSLAND - Oude Staten "Bayern"		
E 4847	0 N° 2-I a '1849, 3 Kr lebhaftpreussischblau' schitterend zegel, zm (Mi € 90)	27
E 4848	0 N° 3 '1 Kr lilarood' uitzonderlijk breed gerand, met mooie 'Halbkreis' stempel 'Lindau' prachtex. (Mi € ++++28)	50
E 4849	0 N° 9 '3 Kr roze' (5x), zeer breed gerande prachtex., met mooie OMR stempels, zm (Mi € ++++25)	25
E 4850	0 N° 10 '6 Kr blauw' zeer breed gerand LUXE ex., met zeer mooie centrale OMR stempel '28' (Mi € ++++15)	30
E 4851	0 N° 10 '6 Kr blauw' zeer breed gerande luxestuk (Mi € +++15)	25
E 4852	0 N° 11 '9 Kr okerbruin' zeer breed gerande hoekbladboord, prachtige MR stempel '509' prachtex. (Mi € ++++20)	50
E 4853	0 N° 11 '9 Kr okerbruin' zeer breed gerande zegel, prachtige OMR stempel B.P. 'Bahnpost' LUXE stuk (Mi € ++++20)	50
E 4854	✉ 1822, voorloper brief uit Munchen (Griffe R.4 Munchen) 15 Mei 1822, naar Grenoble (FR), rayonstempel C BR 4 en grensstempel Bavière par Strasbourg (3 lijnen) taxatie 17 deciemen, zm/m.	15
F 4855	*0 1849/1920, verzameling op Schaubekbladen, met betere waarden en volledige reeksen + 3 briefkaarten, zm/m (Mi. € 3.900)	280
E 4856	✉ 1868, geïllustreerde envelop van 'Manden fabriek van Hochstadt' naar Bordeaux, klein stukje achterzijde ontbreekt, m/ntz.	25

Meer dan 5500 beelden op onze website :
www.vanlooystampauctions.com

Lot	Beschrijving	Inzet	Lot	Beschrijving	Inzet
DUITSLAND - Oude Staten "Hamburg"					
E 4857	1802, mooie brief van Hamburg naar Verona, zm.	18	E 4885	1922, brief van Frankfurt naar Parijs gefrankeerd met Posthorn 2 M en 4 M, beide met firmaperforatie BSC, zm.	12
E 4858	1827, brief van Hamburg naar Schiedam, met sierstempel Hamburg, zm.	15	F 4886	Samenstelling luchtpost postwaardestukken (5 verschillende), zm/ntz, hoge cote.	25
DUITSLAND - Oude Staten "Hannover"			BUND - Reeksen en losse Nrs.		
E 4859	0 N° 1 '1850, 1 Ggr' (Horizontaal paar) luxe, met sporen vd oorspronkelijke bruinrode gom, zm (Mi 230)	45	E 4887	0 N° 111/12 '1° Bundestag', zm (Mi € 45)	5
E 4860	0 N° 1 '1 Ggr zwart op grijs' zeer goed gerand, met penontwaarding, zm (Mi € 120)	30	E 4888	* N° 133 'Posthoorn 40 Pf lila', zm (Mi € 35)	4
E 4861	0 N° 14 (11x) en 19 (2x) '1 Gr roze' 11 zegels w.o. diverse tinten, 2 blokken van 4 en 1 paar, 4 met bladboord en rijnr. en '3 Gr bruin' w.o. 1x met bladboord en rijnr., zm/m (Mi € +++150)	50	E 4889	* N° 138 'Posthoorn 90 Pf groen', zm (Mi € 200)	24
DUITSLAND - Oude Staten "Thurn & Taxis"			F 4890	** N° 177/96 "Heuss" (2x) enkele zegels met vingers, zm/m (Mi € 560)	50
F 4862	**/* N° 51 en 52 "1 Kr groen en 3 Kr karmijn" (Beide in veldeeltjes van 35), 3 Kr gedeeltelijk gelost, enkele scharnierspoortjes, meeste zegels postfris, zm (Mi. voor * € 140)	35	E 4891	** N° 205/08 'Lufthansa', zm (Mi € 30)	5
F 4863	**/*/0 1852/1866, kleine verzameling op Schaubekbladen, zm/m/ntz (Mi. € 1.450)	100	E 4892	** BF 2 en BF 3 "Beethoven en Deutsche Wiederstand" (Beide 3x), zm (Mi. € 121)	10
DUITSLAND - Oude Staten "Diverse"			BUND - Verzameling en/of samenstelling		
E 4864	☒ Bremen : 1842, mooie brief van Bremen naar Bordeaux w.o. halffrondstempel Bremen T.T.R.4, zm.	15	F 4893	PWS 1956, 7 verschillende Privatganzsache, type Heuss Luftpost, alle ongebruikt.	25
E 4865	☒ Heligoland : 1904, zichtkaart van SS Silvana van Helgoland naar Dresden, zm.	8	F 4894	** 1961/1965 "Beroemde Duitsers" met papieroorten, blokken van 4, keerdrukken, rolzegels, zm.	40
E 4866	☒ Lübeck : 1829, brief van Lübeck via Nederland naar Bordeaux, met rood stempel 'Pays-Bas par Valenciennes', zm.	15	F 4895	** 1964/1966 "Bauwerken" volledige reeksen met en zonder bladboord, met extra's zoals rolzegels, blokken van 4, zm.	40
F 4867	0 Nord Deutsche Postbezirk : 1868/1870, kleine startverzameling op Schaubekbladen + Elzas Lotharingen, zm/m (Mi. € 475)	40	F 4896	** 1966/1967 "Brandenburger Tor" gespecialiseerde verzameling met gomsoorten, rolzegels, bladboorden, keerdrukken, bruggen, 1 ontbrekend tandje de rest zeer mooi, hoge cote.	120
E 4868	0 Pruisen : N° 1 ND-II, 3 ND-II, 4 ND-II en 5 ND-II, 4 herdrukken alle in blok van 4 met hoekbladboord (* in de rand, zegels **), zm (Mi € +212)	30	F 4897	** 1970/1976 "Heinemann" volledige reeksen zonder en met bladboord en "Industrie" reeks met bladboord, zm.	20
E 4869	0 Sachsen : N° 4 '1851, 1 Ngr zwart op lichtroze' (6x) diverse tinten, zm (Mi € ++90)	30	F 4898	** 1971/1974 "Veiligheid" mooie verzameling met combinaties, keerdrukken, bladboorden, rolzegels met diverse nummers, zm.	80
E 4870	* Schleswig-Holstein : N° 17 "1865-67 4s" (Blok van 6) met randinscripties, met originele gom, de 2 rechterzegen zijn dun en met 1x vlekje, toch mooi en zeldzaam.	50	F 4899	** 1977/1987 "Burchten en Kastelen" zeer uitgebreide verzameling w.o. rolzegels strippen van 5 met aanloopstroken, bladboorden, combinaties, hoge cote, niet nagezien op variëteiten, zm.	100
F 4871	*/(*)/0 Württemberg : 1851/1920, goed gevulde verzameling + dienstzegels, op Schaubekbladen + briefkaart, zm/m (Mi. € 3.500)	200	F 4900	** Diverse variëteiten, w.o. N° 903f6, 1481 f44, 1482 f23, blok 23 fb, zm.	30
Bezetting tijdens de 1° W.O.			BERLIJN - Reeksen, Verzamelingen en/of samenstellingen		
E 4872	** Roemenië Z7X 'MUIR 10 B', zm (Mi € 250)	50	E 4901	** N° 67 '1949 opdruk Berlin 1 op 3 Mark', zm (Mi € 160)	12
Bezetting tijdens de 2° W.O.			F 4902	☒ N° 72/73, 80/81, 87 en 88/90, op brief met speciale gelegenheidsafstempeling v/d autobombelientoonstelling 1953, zm (Mi. € ++ 355)	90
E 4873	* Ljubljana N° 33/38 '1944, volledige reeks', zm (Mi € 160)	22	E 4903	0 N° 106/09 'Kaiser Wilhelm', zm (Mi € 230)	25
Lokaal uitgaven			E 4904	PWS 1957/1962, 3 verschillende 'Privatganzsachen Luftpost' w.v. 2 met 25 Pf bruinlila, zm.	10
F 4874	** Lokaaluitgiften Aschaffenburg 1945 III AY, 16 + 84 Pf. in blok van 4, met zeer zeldzaam watermerk "Liggende lijnen", pr. ex. (Mi. € + 3.000)	300	D.D.R. Reeksen- Samenstellingen en/of verzamelingen		
Franse bezetting			E 4905	** N° 405/21 'Vijf jarenplan' (zonder 422), zm (Mi € 230)	40
E 4875	** BF 1A en 1 B '1949 Wederopbouw', zm (Mi € 150)	25	F 4906	**/ong BF 8A/B en 9A/B 'Karl Marx 1953', zm (Mi € 360)	45
F 4876	**/*/0 Kleine verzameling Baden, Rheinland Pfalz en Wurtemberg, op Davobladen.	50	E 4907	0 BF 13 'F. Engels', zm (Mi € 120)	18
Amerikaanse en Britse bezetting - BIZONE			F 4908	☐ BF 19 '15 Jaar DDR', zm (Mi € 65)	13
E 4877	** BF 1 '1949 Exportmesse Hannover', zm (Mi € 120)	24	Duitsland - Algemeen / Samenstellingen		
REICH - Reeksen			E 4909	☒ 1809, voorloper met Franse stempel 67 STRASBOURG en rode Affrichi Par L'Etat, naar Longnenne.	40
E 4878	** HB 111 "Winterhilfe", zm (Mi € 30)	6	E 4910	☒ 1824 en 1845, 2 voorlopers HILDESHEIM naar Westerhof en Cattenburg.	12
REICH - Brieven en/of poststukken			E 4911	☒ 1843/1848, 2 voorlopers ACHIM naar Verden.	10
F 4879	☒ 1883/1927, samenstelling 16 post(waarde)stukken met trein- en scheepstempels w.o. betere, zm/m.	60	F 4912	☒ 1846/1923, 10 oude klassieke brieven op 1 na ongefrankeerd, voorlopers en dienstbrieven, zm/m.	40
F 4880	☒ 1900/1915, 6 zichtkaarten w.v. 4 met spoorstempel, zm.	25	F 4913	☒ 1881/1954, mooie samenstelling postwaardestukken vnl. Germania geïllustreerd, tevens zichtkaarten Bayern en ballonpost Saar 1954, totaal 17 stuks, zm/m/ntz.	60
E 4881	☒ 1919, LP-brief 1° vlucht van Weimar naar Berlin, met correct tarief van 1 Mark (N° 78b), zeldzaam als enkelfranking, zm.	50	E 4914	☒ 1899, geïllustreerde postkaart verstuurd van Lindau naar Heilbronn, gefrankeerd met Duitse-Oostenrijkse- Bayern- Zwitserse en Württembergzegels, samengesteld tijdens een cruise op de Bodensee, lichte gebreken doch zeer interessant geheel.	30
E 4882	☒ 1920, aangetekende expressebrief lokaal gebruikt in Aachen met N° 118b (zeldzaam op brief) ondanks archiefgaten zeer aantrekkelijk geheel, m (Mi € 1.200)	180	F 4915	☒ Geallieerde zone, 4 poststukken w.v. 2 gelopen, mooi geheel.	25
E 4883	☒ 1922, brief van Frankfurt naar Parijs, gefrankeerd met "Arbeider 100 Pf, 2 ex en Posthorn 4 Mark", alle met firmaperforatie BSC, m.	12	F 4916	☒ 1947/1952, 3 na-oorlogse poststukken met censuur uit de Amerikaanse sector, m.	20
E 4884	☒ 1922, zichtkaart Parsifal luchtpost, vervoerd van Dresden naar Delft (NL) gefrankeerd met LP-zegels Holztaube 40 Pf (3x) en 60 Pf, zm.	30	F 4917	** 1997, N° 1954 "Kinderen in het verkeer" kleinboog met SPECTACULAIRE MISPERFORATIE, met copie attest Schlegel, voor de autoverzamelaar, zm.	100

Lot	Beschrijving	Inzet
F 4918 **	Flora en Fauna, diverse plaatfouten, w.o. N° 1505, 1515, 2015, zm.	40
F 4919 **	Thema 'Schilderijen', diverse plaatfouten, w.o. N° 799 f4, 815 f16, 1843 f9, 1854 f8, zm.	50
F 4920 **	Thema "Muziek" diverse plaatfouten, t.w. 1441-I, 1441 f2A, 1596 III, IV en V, 1625-I, 1939f8, hoge cote, zm.	100
FRANKRIJK - Losse nummers/ reeksen		
E 4921 0	N° 4 '2 Fr violet' (2x gekeurd w.o. Brun), zm (Yv € 225)	20
E 4922 0	N° 9 'Napoléon III 1c olive' (Strip van 3) op groot fragment van drukwerkband, verstuurd uit Marseille naar Perpignan 1860, zeer goed gerande zegels met mooie lichte centrale afst. c.à.d., prachtext. (Yv € ++300)	100
E 4923 0	N° 12 '5c groen' (Blok van 4) afst. 'EP 1' ambuland, goed gerand, zm (Yv € 1.600)	160
E 4924 0	N° 40 B '2 cents. brun-rouge' zeer goed gerand, lichte afst. GC, doch minieme verdunning rechtsboven (infime aminci), zm/m (Yv € 330)	25
E 4925 0	N° 42 B '5c vert-jaune' zeer goed gerand, zeer mooie centrale afst. GC '4261 Villeneuve sur Lot', zm (Yv € € 180)	35
E 4926 *	N° 82 'Type II, 1 F olive' wat zwaar * rest (Trace de charnière lourde), zm/m (Yv € 225)	20
E 4927 *	N° 92 en 92a '25 cent. jaune + jaune bistre', iets onregelmatige tanding, m/zm (Yv € 1.150)	80
E 4928 MK	N° 212 'La Céramique Française' op maximumkaart, zeldzaam, zm.	40
E 4929 *	N° 320/21 'Traversée Atlantique' zm (Yv € 395)	56
E 4930 ZK	N° 322/27 'Expo Parijs 1937' op 2 zichtkaarten, zm.	10
E 4931 *	N° 354/55 'Louvre 1937', zm (Yv € 170)	25
E 4932 **	N° 391 'Avignon' (2x blok van 4) 1x met bladboord en 1x met hoekbladboord, zm (Yv € 264)	25
E 4933 **	N° 436/37 en 439 'Chômeurs intellectuels' (in blok van 4) met hoekbladboord, zm (Yv € 224)	20
E 4934 (*)	N° 517 'Pétain 1F50 roodbruin' oorlogsvervalsing in blok van 4, zm.	15
F 4935 **	N° 580A 'Secours national' (Volledig vel van 5 strips) tanding bovenaan en onderaan gelost in boord, zm (Yv € 775)	100
E 4936 *	N° 701 A/F 'Marianne de Dulac' zeldzame reeks, zm (Yv € 510)	80
E 4937 0	N° 880 'Jules Ferry 15 F' met 1° dagstempel 17/3/1951, op speciaal souvenirbladje van St. Die met Nr, blaadje licht gevlekt zoniet zeer mooi (Yv € 225)	18
E 4938 **	N° 989/94 'Personaliteiten 1954', zm (Yv € 180)	36
E 4939 **	N° 1027/32 'Personaliteiten 1955', zm (Yv € 160)	30
F 4940 **	Tussen N° 1321 en 2141, samenstelling (met dubbels) 'Schilderijen', zm (Yv. € 228,60)	45
E 4941 **	N° 1422 'Philatéc 1964' met vignet, zm (Yv € 30)	6
E 4942 **	N° 3131-II b 'Type 2, piquage à cheval' w.v. 1 zegel met verso rode nr, zm (Dallay € 705)	100
E 4943 □	Type N° 3940 'Ongetand' (in paar), proef vd aangenomen plaat zonder waardeanduiding, op glanzend gegomd papier, zm.	30
E 4944 0	Télégraphe N° 2 '50c groen' afst. 'Auch oct 1870' (gekeurd Brun), zm (Yv € 275)-Ouzou' 16/7/1870, zm (Yv € 325)	26
E 4945 0	Télégraphe N° 3 '1 Fr oranje' afst. 'Tizi-Ouzou' 16/7/1870, zm (Yv € 325)	30
F 4946 **	1971/1993, samenstelling Rode Kruis-boekjes 1971 (2x), 1972, 1993 (3x), Auto's 1989, zm (Yv. € 113)	22
FRANKRIJK - Luchtpost		
E 4947 0	PA 14 'Vliegtuig boven Parijs 50F geelgroen' prachtig (Yv € 420)	60
E 4948 0	PA 15 'Burelage rose 50F' prachtig (Yv € 400)	60
E 4949 **	PA 24/27 'Zichten 1949', zm (Yv € 110)	22
E 4950 **	PA 30/33 'Prototypes' zm (Yv € 400)	50
E 4951 **	PA 32/33 'Prototypes', zm (Yv € 400)	80
FRANKRIJK - Blokken		
E 4952 *	BF 2 'Strasbourg 1927' zm (Yv € 1.350)	200
E 4953 **	BF 3 'Pexip' zm (Yv. € 800)	160
F 4954 **	BF 3 'Pexip' klein plooiertje in bovenste rand verder zeer mooi, zm/m (Yv. € 800)	120
E 4955 *	BF 3 'Pexip' zm (Yv. € 450)	70

Lot	Beschrijving	Inzet
FRANKRIJK - Taxe, Service, Militaire		
E 4956 *	TX 39 'Type Duval 1F rose sur paille' tanding wat onregelmatig zoniet zeer mooi, zm/m (Yv € 900)	90
E 4957 **	TX 49 '20c op 30c bistre' (Blok van 4) met mill. 2 en TX 50 '40c op 50c rouge' (blok van 4) met mill. 0, zm (Yv € +/- 350)	40
FRANKRIJK - BRIEVEN		
E 4958 ☒	1806, voorloper met stempel 87 GENES naar Marseille. (dubbel port).	12
E 4959 ☒	1808, voorloper met stempel 33 LODEVE, naar Montpellier.	15
E 4960 ☒	1809, voorlopers van 7 MEZIERES naar Sedan.	12
E 4961 ☒	1809, voorloper met stempel FAEQELEMONT, naar Paris.	15
E 4962 ☒	1810, voorloper met stempel 30 DIJON naar St Quentin.	15
E 4963 ☒	1811, voorloper met stempel P.78.7. TOULON naar Aix.	15
E 4964 ☒	1817, voorloper en stempel FUMAY naar Sedan.	15
E 4965 ☒	1828, voorloper met stempel 57 CAMBRAY naar Paris.	15
E 4966 ☒	1829, voorloper met stempel 20 SAULIEU naar Chalou.	15
E 4967 ☒	1829, voorloper met stempel 7 ROCROY naar Beaune.	15
E 4968 ☒	1829, voorloper met stempel P. 72 ARPAJON naar Corbeil.	15
E 4969 ☒	1835, voorloper uit Londen (inhoud) 3 Febr 1835, naar Orange (Zuid Frankrijk) door Forewarder uit Engeland gebracht "Acheminée de Calais par votre dévoué serviteur N. Mory" (op achterzijde), vertrokken per post uit Calais op 5 Febr, aankomst Orange 9 Febr, portmarkering met blauwe inkt, zm/m.	25
E 4970 ☒	1840, voorloper uit Oran (Algerije) 17/9/1840 met bestemming Limeray- Amboise, bij aankomst in de haven van Toulon ontsmet via 2 incisies in de brief- MOOI LIEFHEBBERSTUK !	100
E 4971 ☒	1844, brief uit Amiens (F) 29 Jan. 1844, naar Rome via pont Beauvoisin, zm/m.	20
F 4972 ☒	1847/1853, 6 oude brieven en voorlopers, w.o. interessante stempels, zm/m.	12
E 4973 ☒	1847, Napolitaanse stoombootpost : Napels/ Lyon, brief ontvangen en aan de post van Marseille overgemaakt door "Claude Clercq & Cie, Vapeurs Napolitaine 15/09/1847", zm.	25
E 4974 ☒	1849, voorloper uit Bordeaux 13 aug 1849, naar Lima (Peru), via Panama 'PD' stempeltje en Engelse 'Paid', achterzijde 'Etranger' en verschillende taxaties, zeldzaam, zm/m.	30
E 4975 ☒	1861, N° 14Ad "20c bleu sur vert percé en lignes", op brief verstuurd uit Parijs bureau D 12/04/1861, naar Antwerpen (Nota : brief met 1 ontbrekende zegel van 20c, port was 40c), zm (Yv € +/- 700)	80
E 4976 ☒	1861, N° 14 Ba "Napoléon III 20c bleu sur vert, type II", op brief verstuurd van Albertville naar Chambéry 06/05/1861, zm (Maury € 330)	66
E 4977 ☒	1864, brief uit Parijs gefrankeerd met N° 22, verstuurd naar Château Thierry 15/02/1864, via ambuland Paris à Forbach en waarbij de zegel niet werd afgestempeld, zm.	100
E 4978 ☒	1864, brief gefrankeerd met N° 24, verstuurd uit Parijs 24/02/1864, naar Montevideo- Uruguay per steamer, brief lichtjes beschadigd, zm/m (Maury € 750)	125
E 4979 ☒	1866, brief uit de 1° gewichtsklasse, gefrankeerd met N° 22, bij vertrek niet afgestempeld en bij aankomst te Parijs 29/06/1866 met de pen ontwaard, zm.	100
E 4980 ☒	1873, N° 50 en 53, Publicitaire privé Circulaire van Berthelot Troyes, gefrankeerd met 6 cent. Cèrès en verstuurd uit Troyes 8/12/1873, zm en zeldzaam.	100
E 4981 ☒	Briefomslag met 15 cent. Sage, met stempels OR en boîte rurale J, m/ntz.	20
E 4982 ☒	1893, postwaardestuk type Sage 5 c met bijfrankering Levant N° 5, aangetekend verstuurd van Constantinopel Galata (Turkije) naar Verviers 2/12/1893, zm.	120
E 4983 ☒	1927, 1 postkaart CPRP 1 "Pasteur 60 cent." met bijfrankering Semeuse 30 cent. en afgestempeld te Moscou + 1 postkaart 5 + 10 cent. afgestempeld met Duitse Bahnhofafstempelung Strassbourg, zm/m.	15

Meer dan 5500 beelden op onze website :
www.vanlooystampactions.com

Lot	Beschrijving	Inzet	Lot	Beschrijving	Inzet
E 4984	1932, N° 190, 243 (2x) en 260/61 op luchtpostbrief uit Parijs 25/04/1932, met bestemming Bogota Colombië, via New York, met de speciale luchtvaart maatschappij S.C.A.D.T.A. (Sociedad Colombo Alemana de Transporte Aéro- kleine Duitse Colombiaanse luchtvaartmaatschappij vanaf 1919 tot W.O.II)	120	E 5013	0 N° 14/15 '1841, 2d blue' (4 zegels) pracht ex., w.o. donkerblauw (zeldzaam), zm (SG £ +330)	60
E 4985	1939, Entiers à type spéciaux CP 15 "Les éclaireurs de France", met speciaal vignet en 1° dagstempel 1 Juli 1939 (Yv. € 60)	15	E 5014	0 N° 14/15 '1841, 2d blue' 5 zegels, diverse tinten, zm (SG £ +400)	74
E 4986	1941/1942, 2 postwaardestukken "Salon du Prisonnier" Kerstmis 1941, 1 gebruikt van Parijs 1942 naar Duitsland met censuur en 1 ongebruikt, zm.	70	E 5015	0 N° 14 '1841, 2d blue' (Horizontaal paar) met prachtig voorbeeld van Ivory head, zm (SG £ ++170)	60
F 4987	1942/1948, mooie samenstelling van 7 kaarten, met tentoonstellingsvignetten, interessant thema, zm.	40	E 5016	0 N° 14 '1841, 2d blue' (LUXE horizontaal paar, met flink deel vd buurzegel), zm (SG £ ++150)	64
LES GRANDES SERIES Omnibusreeksen			E 5017	0 N° 14 '1841, 2d blue' (horizontaal paar), mooi volrandig, zm (SG £ +150)	54
F 4988	** 1944 'Oeuvres coloniales', zm (Yv € 54,16)	10	E 5018	0 N° 14 '1841, 2d blue' (horizontaal paar) volrandig, zm (SG £ +150)	45
Frans Gebieden - Emission GENERALES			E 5019	0 N° 14 '1841, 2d blue' (horizontaal paar) volrandig, zm (SG £ +150)	40
E 4989	* N° 18 '10c bruin op roze' (Horizontaal paar) met bladboord, dun plekje en roest, m/ntz (Yv € 560)	28	E 5020	0 N° 14 '1841, 2d blue' (Horizontaal paar) volrandig, zm (SG £ ++150)	45
Frans Gebieden - Chine			E 5021	0 N° 21 en 22 (pair) '1855 one penny red P.14 and 16, all in brick-red' missing perf in pair, VF, to inspect (SG £ 360)	16
E 4990	0 N° 26 '2c Cérés', afstempeling 'Trésor et Postes aux Armées Chine' ZELDZAAM, zm.	40	E 5022	0 N° 37/41 en N° 38 (strip van 4, kreukelig), VF/F/to inspect (SG £ 600)	45
Frans Gebieden - Guyane			E 5023	0 N° 40 '1857, 1d rose-red' 1 paar, 1 strip van 4 en 4 strippen van 3, zm/m (SG £ ++180)	40
E 4991	* N° 9 '10c op 75c roze Févr 1888, Guy. Franç.' zm (Yv € 160)	24	E 5024	0 N° 40 '1857, 1d rose-red' 3 strippen van 4 en 1 strip van 3, zm/m (SG £ ++150)	34
Frans Gebieden - Mong-Tzeu			F 5025	0 N° 51/52 "1 1/2d rose-red/ lake-red", accumulation of 69 stamps, somewhat mixed quality, (SG £ 3.450, counted as cheapest type)	360
E 4992	* N° 12 '50c roze, type Groupe' met opdruk 'Hongtze', gekeurd, zm (Yv € 515)	70	GREAT BRITAIN - Key to Surface-printed Issues 1855-1883		
Frans Gebieden - Pakhoi			E 5026	0 N° 66 '1857 four pence rose-carmine, Wmk Large Garter' (7x), met verschillende kleurnuances van pale rose tot deep rose-carmine, zm/m (SG £ ca 1.000)	80
E 4993	* N° 12 '50c roze, type Groupe' met opdruk Pakhoi, gekeurd, zm (Yv € 375)	50	E 5027	0 N° 69/70 '1856 six pence deep and pale lilac' alle met wing margin, enkele kleine gebreken (vnl in de tanding) m/ntz (SG £ +725)	35
Frans Gebieden - Alfabetisch per land			E 5028	0 N° 72 '1856 one sh green' rafelige tanding onder, m (SG £ 350)	20
E 4994	**/* Cilicië : N° 79-V "1920 opdruk 3 1/2pi op 5pa" met dubbele opdruk, strip van 4, buitenste zegels postfris, alle zegels gesigneerd P. Scheller, zm (Yv voor * € 1.800)	140	E 5029	0 N° 84 '1862 six pence lilac, plate 3' (3x), w.o. wing margin, zm (SG £ 390)	35
E 4995	**/* Cilicië : N° 80- V "1920 opdruk 70pa op 5pa" strip van 4 met dubbele opdruk, buitenste zegels postfris, alle zegels gesigneerd P. Scheller, zm (Yv voor * € 1.800)	140	E 5030	0 N° 85 '1864 six pence' (2x) deep lilac and lilac, plate 4, tanding zie scan, zm/m (SG £ 450)	32
E 4996	□ Dahomey : PA 93/94 'Religie, schilderijen' 4 luxevelletjes, zm.	20	E 5031	0 N° 90 '1862 one sh green', mooi van aspect maar plooi, ntz (SG £ 300)	Bod
E 4997	□ Guadeloupe : 1853, vouwbrief van Marie Galante (eiland van 100 molens) naar Marseille met strafport N° 15, zm.	40	E 5032	0 N° 92 '1865 three pence rose, plate 4' (6x), zm/m (SG £ 1.500)	100
E 4998	** Guinée : N° 1a "10 F bloemen" (Blok van 8) met hoekbladboord en variëteit "Dubbele opdruk" gekeurd Brun, zm (Yv € 696)	40	E 5033	0 N° 93/94 '1865/73 four pence vermilion and dull vermilion' (11 stamps) different plate numbers, some minor defects, VF/F/to inspect (SG £ 1.000)	74
E 4999	□ Haute Volta : N° 194 'Tisserand' als luxevelletje, zm.	12	E 5034	0 N° 93/94 '1865 four pence vermilion and dull vermilion (look perms), plate 7' F/VF (SG £ 260)	15
E 5000	□ Haute Volta : PA 33 'Vrede' luxevelletje, zm.	12	E 5035	0 N° 93/94 '1867/70 four pence vermilion and pale vermilion, plates 9- 11 and 12', F/VF (SG £ 500)	40
E 5001	□ Mali : N° 96/97 'Patriotisme' 2 luxevelletjes, zm.	12	E 5036	0 N° 96/97 '1865 six pence deep lilac and lilac, plate 5 and 6' some minor defects, VF/F/to inspect (SG £ 740)	45
E 5002	□ Mali : PA 51/52 'Kunst- schilderijen' 2 luxevelletjes, zm.	12	E 5037	0 N° 98 '1865 nine pence straw' irregular perms, to inspect (SG £ 600)	24
E 5003	□ Mauritanië : PA 117/19 'Kunst- schilderijen' 3 luxevelletjes, zm.	18	E 5038	0 N° 102/03 '1867 three pence deep rose and rose, plate 4', VF (SG £ 500)	45
E 5004	□ Niger : PA 52 'Maskers' 2 luxevelletjes, zm.	12	E 5039	0 N° 102/03 '1873 three pence deep rose and rose, plate 10', VF (SG £ 300)	28
E 5005	□ Sénégal : N° 337/38 'Onderwijs' 2 luxevelletjes, zm.	12	E 5040	0 N° 102/03 '1867/73 three pence deep rose and rose' (9 stamps) all with plate numbers (4/10), VF/to inspect (SG £ 960)	80
Griekenland - Reeksen, losse Nrs en Verzameling/ Samenstelling			E 5041	0 N° 102/03 '1868/72 three pence rose and deep rose, plates 5/9' nice assembly of better stamps, VF (SG £ 760)	60
E 5006	0 N° 80-Cu '10 l oranje' (Horizontaal paar), curiositeit 'ontbrekende tanding tussen de 2 zegels' zm.	30	E 5042	0 N° 104/07 '1867/68 six pence lilac and violet, all plate 6', some minor defects VF/to inspect (SG £ 590)	25
E 5007	** N° 354- var. "1927, 80 L blauw en zwart" (Hoekblok van 4) met spectaculaire harmonicaplooi linksonder, luxe postfris, met deel van drukkersnaam in bladboord, zm.	60	E 5043	0 N° 110 (2x) and 119/20 (5x) 'Nine pence straw and two sh' mixed condition, VF/F/to inspect (SG £ 1.500)	80
E 5008	** Bezetting in Albanië : N° 26/35 '1940, met opdruk bezetting in Albanië', zm (Yv € 153)	30	F 5044	0 N° 141 "2 1/2d rosy mauve, wmk. Orb, plates 3/16", small collection of 14 stamps, good to very fine (SG £ 765)	125
GREAT BRITAIN - Queen Victoria			E 5045	0 N° 141 '1876/80 2 1/2d rosy-mauve, plates 3/17' enkele zegels met kleine gebreken, zm/m (SG £ 1.300)	70
E 5009	0 N° 8/12 '1841 one penny red-brown' (24x) vierrandige ex. in diverse kleurnuances w.o. orange-brown, mooi als referentieverzameling, vrijwel alle zeer mooi, hoge cote.	130	E 5046	** National TELEPHONE, emissie van 1870, 1 d zwart en 1 Sh. bruin (Velletjes van 12), zm.	180
E 5010	0 1841 "1d red, met Maltese Cross" (3x), w.o. zeer blauw papier met nr. 7 (horizontale plooi, onzichtbaar aan de voorzijde), zm/m, hoge cote.	40			
E 5011	0 N° 13/15 '1841' 5 prachtige ex. 2d blauw, diverse tinten w.o. Ivory head (rechter zegel), zm (SG £ +400)	74			
E 5012	0 N° 13/14 '1841 2d blue and pale blue' (4 ex) met prachtige randen, zm (SG £ +330)	64			

Lot	Beschrijving	Inzet
GREAT BRITAIN - Key to Surface-printed Issues 1880-1900		
F 5047 0	N° 157 '1881 plaatreconstructie 2 1/2d blauw' 204 verschillende zegels- ZELDEN AANGEBODEN, zm/m/ntz (SG £ 9.180)	220
E 5048 **/*	N° 164, 166 beide met * en 172 (blok van 4 + paar + 3 losse zegels) **, enkele roestplekjes, zm/m.	12
E 5049 0	N° 179 '1883 2 sh 6d deep lilac' perms look at scan, F (SG £ 225)	15
E 5050 0	N° 183 '1883 ten sh ultramarine' pale spot on front, F (SG £ 525)	40
E 5051 0	N° 187/96 '1883/84' 2x volledige reeks, enkele kleine gebreken w.o. beide zegels 9d, zm/m/ntz (SG £ ca 3.800)	130
GREAT BRITAIN - King Edward VII Issues		
E 5052 0	N° 261/62 en 264/65 'Edward VII 2/6 (2x) 5/- en 10/-' met kleine gebreken, ntz (SG £ +1.000)	35
E 5053 0	N° 263 '1902 Five sh bright carmine' PRACHTZEGEL (SG £ 200)	28
E 5054 0	N° 265 '1902 Edward VII 10 sh ultramarijn' bovenhoeken kreukelig en perforatie, mooie kleur, m/ntz (SG £ 450)	30
E 5055 0	N° 318 'Somerset Edward VII 5/- carmine' kort tandje, verder prachtzegel, zm/m (SG £ +200)	18
GREAT BRITAIN - King George V Issues		
F 5056 **/*/0	N° 430/33 "Br. Empire Exhibition 1924-1925", both mint and used, mainly very fine, F/VF (SG £ 206)	65
E 5057 **	N° 430/33 "British Empire Exhibition 1924 en 1925" N° 433 stomp tandje (m) de andere zm (SG £ 110)	12
GREAT BRITAIN - Officials		
E 5058 0	1902 Edward VII 1 sh, perforatie BT = board of trade' hoektandje beschadigd, ntz.	Bod
GREAT BRITAIN - Post office label sheets		
F 5059 **	N° LS 5 "Smilers 2001 as type 1 with greetings attached", zm (SG £ 220)	45
GREAT BRITAIN - Postal History		
E 5060 ☒	1836/1837, brief van Manchester naar London en brief van Forres naar Edinburgh, beide met onjuiste portaanduiding gecorrigeerd met rode kroon, zm.	15
E 5061 ☒	1848, complete vouwbrief van Londen Feb 2, met "Too late" naar Stratford, aankomststempel met manuele datumvulling, zeer schaars, m.	20
E 5062 ☒	1848, brief van Glasgow naar Cognac met diverse stempels en aantekeningen.	10
E 5063 ☒	1856, zakelijke brief van Liverpool naar Wenen via Aachen, zm.	10
E 5064 ☒	1869, gehavende aangetekende brief van London naar Boulogne, met 2 ex van SG N° 72 one sh green, zegels wat smoezelig maar niet beschadigd, ntz (SG cote vd zegels £ 520)	15
F 5065 ☒	1887 en 1892, 2 lease contracts op perkament en papier, met fiscaalzegels, interessant, zm.	60
E 5066 ☒	1891, prijslijst voor stoomschepen naar Uleaborg per abus verzonden naar Spanje, vervolgens doorgestuurd naar Finland (Rusland), ongebruikbaar stuk, zm.	15
E 5067 ☒	1894, postwaardestuk Halfpenny van Dover station naar Havelange, met diverse tussenstopstempels (o.a. Liège, Jette, Visé, Havelange), zm.	20
E 5068 ☒	1899, AP. 17, R-postwaardestuk van London naar Parijs, met bijfranking 1d mauve (2x) en 1/2d oranje, alle met firmaperforatie, zm.	20
E 5069 ☒	1902, R-PWS (Mi- EU 22 I B, met bijfranking (SG) N° 22, naar Berlijn, zm.	10
F 5070 ☒	1903/1961, samenstelling van 17 poststukken, zm/m.	30
GREAT BRITAIN - Collections/ Accumulations		
E 5071 0	1841/1858, samenstelling 'Stempels' met 12 zegels, w.o. 1d blue paper met zeldzaam stempel 92 (iets kort), zm/m/ntz.	40
E 5072 0	1857/1864, 8x Penny Red Star, op fragmenten met Ierse stempels w.o. Enniskillen en Drogheda, zm.	20
F 5073 0	Kleine 'Stempel' verzameling klassiek (28 zegels) gebruikt in Egypte met stempels BO1 en BO2, w.o. SG Z 65 6d pale chestnut plate 12 stempel BO2 (gebreken maar uiterst zeldzaam zegel, cote £ 2.750), in gemengde kwaliteit, zm/m/ntz.	150
F 5074 0	Kleine samenstelling van 16 betere zegels in doorsnee goede kwaliteit, w.o. N° 101, 193, Edward VII 2/6 dark purple, Seahorses met o.a. 5/- re-engraved, Exhibition 1925, zm/m (SG cote ruim £ 1.100)	120

Lot	Beschrijving	Inzet
E 5075 0	1880/1883, samenstelling w.o. (SG) N° 159, 163, 168, 169, 192/94, m/ntz.	60
F 5076 0	1887/1892, samenstelling 'Jubilee' met veel kleurnuances, behoorlijke cote, zm/m/ntz.	40
E 5077 *	1902 "Edward VII" samenstelling van 16 zegels met kleurnuances, w.o. 1 1/2d (2x), 3d (2x), 4d groen en bruin, 5d, 6d (2x), zm (SG £ 545)	50
F 5078 */0	1912/1935, mooie verzameling 'George V' met Downey gespecialiseerd en diverse watermerkvariëteiten, w.o. SG N° 341 W1, zm/m.	150
E 5079 0	1913/1934, samenstelling 'Sea Horses' diverse drukken 2/6 (5 ex), 5/- (5 ex) en 10/- (2 ex), enkele gebreken, zm/m/ntz.	50
E 5080 0	1913/1934, samenstelling Sea Horses diverse drukken Bradbury, De La Rue en 10/- re-engraved, kleine gebreken, zm/ntz, hoge cote.	68
F 5081 **/*	1937/1952, verzameling "George VI" vrijwel geheel postfris, alleen enkele watermerkvariëteiten met scharnier, zm.	40
E 5082 **	1970/73 'Postage due stamps' D 77/82, 84 and 86/89 (SG £ 44)	14
E 5083 **	Wedgwood booklet I, DX 1, zm (SG £ 75)	24
F 5084 0	Interessante verzameling 'Fiscals' diverse types, w.o. Customs, ook wat Ierland (95 zegels), zm/m/ntz.	70
COMMONWEALTH - per land		
E 5085 ☒	Afrika Zuid : Franse zichtkaart v/d Boerenoorlog, uit de reeks "Le bon Vivant", zm.	10
E 5086 ☒	Afrika Zuid : 1957, speciale envelop "Natal centenary exhibition" met 1/2d wrattenzwijn (blok van 4), speciaal vignet en Natal stempels, zm.	20
E 5087 ☒	Afrika Zuid : 1966, brief Kaapstad lokaal verstuurd gefrankeerd met o.a. belastingzegel 2c, met straportzegels 1c en 2c, zm.	20
E 5088 (*)	Barbados : N° 3 '1852 (1d) blue' no gum, zm (SG £ 50)	12
E 5089 0	Cape of Good Hope : N° 4 '1853 driehoek 4d blauw' (2x), zm (SG £ 320)	56
E 5090 **	Ceylon : N° 506 (SG) "1965 I.T.U. 30c, sterk verschoven rode druk", zeer zeldzaam, zm.	40
E 5091 **	Ceylon : N° 520 (SG) "1966 kaart van Ceylon, hydrological decade 2 Rupees, ongetand" (In paar), zm (niet vermeld in SG)	50
F 5092 **/(*)	Ceylon : samenstelling variëteiten vnl kopstaande opdrukken, tevens niet uitgegeven zegel 1983, zm.	60
E 5093 **	Cyprus : N° 81 'George V, 45 P', zm (Yv € 308)	45
E 5094 **	Gibraltar : N° 184/97 'Scheper', zm (Yv € 65)	13
E 5095 0	Nieuw Zeeland : 1857/1872, kleine verzameling "Victoria Chalons" w.o. (SG) N° 8, 125, zm/m/ntz, hoge cote.	200
F 5096 **	Omnibusreeks 'Anti-honger 1963' volledige set, zm (Yv € 200)	40
F 5097 **	Omnibusreeks 'ITU 1965' volledige set, zm (Yv € 180)	36
F 5098 ☒	Soudan : 1932/1950, brief met enkelfranking "Strafport 10m stoomschip" zeer zeldzaam (zegel beschadigd), aangetekende brief naar Zuid Afrika en aangetekende brief FDC Airmail pictorials (zeldzaam), zm/m/ntz.	60
E 5099 **	Sri Lanka : N° 829 (SG) '1983 vogel dusky flycatcher, 2 Rupees, ONGETAND' (Blok van 15) UITERST ZELDZAAM, zm (vermeld in enkele catalogi)	250
E 5100 ☒	Transvaal : N° 74 (Yv) "1/2 P grijs" (Strip van 4), op omslag van 9 juli 1891, naar Kaapstad (aankomst 14 Juli), omslag met scheurtje, zm/m.	20
COMMONWEALTH - Canada		
E 5101 0	N° 4 '1852 Victoria, 1/2p rood' breed gerand, zegel verbleekt, m/ntz (Yv € 500)	50
E 5102 *	N° 36 "1859 Prince Albert 10 cents brown" gom iets ingedroogd, zm/m (SG £ 950)	120
E 5103 */(*)	N° 174, 176, 178, 180 en 184 "1903 Edward VII 1, 2, 5, 7 en 10 cents" (N° 178 en 184 zonder gom de anderen met gom en *), zm/ntz (SG £ 320)	20
E 5104 *	1868/1898, samenstelling "Queens" w.o. betere zegels zoals SG N° 58 (cote £ 850, doch met korte hoek), 5 ex. van 15 cents, diverse kleuren, 2 zegels na te zien alle overigen mooi, alle met originele gom, hoge cote.	200

Meer dan 5500 beelden op onze website :
www.vanlooystampauctions.com

Lot	Beschrijving	Inzet	Lot	Beschrijving	Inzet
E 5105	1932, Maiden Flight van Charlottetown, Prince Edward Island, naar St. Stephen, New Brunswick, met 6 cents. in blok van 4, zm.	50	E 5133	1906, brief van Napoli naar Frankfurt, Italiaanse frankering 10- en 15c aan achterzijde, ten onrechte in Engeland terecht gekomen, stempels "Missent en Transatlantic Post Office Plymouth", interessant, m/ntz.	20
COMMONWEALTH - Kanaaleilanden en Man			ITALIE - Trieste zone A en B		
E 5106	** Alderney N° 28/31 en 49/53 'Diverse onderwerpen', zm (Yv € 42,50)	8	E 5134	* N° 1/17 'Italiaanse zegels met opdruk A.M.G.- F.T.T.' zm (Yv € 200)	30
E 5107	** Jersey TX 1/6 'Postage due 1969', zm (Yv € 80)	16	ITALIE - Kolonies & GEBIEDEN		
COMMONWEALTH - Turks & Caicos Islands			E 5135	* Eritrea N° 5 '1893, 20c oranje met opdruk' gekeurd, zm (Yv € 120)	15
F 5108	1918, spectaculaire brief naar Southampton via New York, w.o. gefrankeerd met blok van 8 van 3 Pence purper op geel met enorm verschoven opdruk 'War Tax' zeer zeldzaam !, mooi.	150	E 5136	Britse Bezetting van de Italiaanse Kolonies – Tripolitania 1948 luchtpostbrief verstuurd uit Tripoli naar Tsjecho-Slowakije gefrankeerd met 18m op 9d in paar, KGVI uitgifte 1e opdruk, perfecte staat en een zeer zeldzame brief. (Sassone no. 9)	120
E 5109	** Caicos Isl N° (SG) 8 B/10 B en MS 11 B "1981 Royal wedding" hoekblokken van 4, alle met kopstaande opdruk, zeer schaars, zm (SG £ +1.120)	150	E 5137	Britse Bezetting van de Italiaanse Kolonies – Tripolitania 1950 luchtpostbrief verstuurd vanuit Tripoli naar Tsjecho-Slowakije en gefrankeerd met een zeer mooie combinatie van de 1m op 1/2d (x2), de 12m op 6d en de 18m op 9d waarden van de uitgifte met opdruk KGVI. Afgestempeld me de zwarte Tripoli stempel, zeer goede staat en een zeer zeldzame brief, vooral gezien de ongewone bestemming en de frankering met de moeilijke zegel met opdruk 12m op 6d. (Sassone nr. 14 + 21 + 22)	200
COMMONWEALTH - Diverse gebieden			E 5138	Britse Bezetting van de Italiaanse Kolonies – Eritrea 1950, aangetekende brief van Asmara naar Parijs, Frankrijk met blok van 3 van de 40c op 5d KGVI uitgifte met opdruk, diverse transit en aankomst stempels aan voorzijde en achterzijde, een zeer zeldzame postzegel op brief. (Sassone nr. 19, cat. waarde als drie losse zegels op brief is reeds EUR 900)	150
F 5110	1919/1920, zeer interessante samenstelling van 10 poststukken, scheepspost, militaire stukken met censuur vanuit Turkije, zm.	150	E 5139	Britse Bezetting van de Italiaanse Kolonies – Tripolitania 1950 brief verstuurd uit Tripoli naar Tsjecho-Slowakije en gefrankeerd met 14 lire + 2 keer 2m op 1d en 12m op 6d van de KGVI uitgiftes met opdruk, perfecte staat met zeldzame bestemming, mooie brief. (Sassone nr. 14 + 19)	120
F 5111	**/*0 Kleine verzameling w.o. Malta, Gibraltar, Barbados, Gambia, Rhodesia, zm/m (Cote ca € 450)	90	E 5140	Britse Bezetting van de Italiaanse Kolonies – Tripolitania 1951 geïllustreerde Kerst kaart verstuurd via luchtpost van Tripoli naar Tsjecho-Slowakije en gefrankeerd met 1m op 1/2d en 5m op 2 1/2d van de uitgifte 1951 opdruk KGVI, perfecte staat en een zeer zeldzaam en aantrekkelijk stuk postgeschiedenis. (Sassone nr. 27 + 31)	200
HONGARIJE			ITALIE - San Marino		
E 5112	BK 1935, 2 aangetekende briefkaarten van Budapest naar Wien, met bijfrankering v/d volledige reeks '1933 symbolische voorstellingen' (zegelwaarde cote € 200), zm- zeldzaam.	80	E 5141	* N° 168/75 'Garibaldi 1932' zm (Yv € 450)	60
IERLAND - Stempels			ITALIE - Vaticaan		
E 5113	0 Blackrock '67' op 1d red, zeldzaam, zm.	15	E 5142	* N° 44/59 en Exp 3/4 'Paus en kerken', zm (Yv € 171,35)	25
E 5114	0 Gorey '243' op 1d red, gedeeltelijk stempel, maar zeldzaam, zm.	8	E 5143	** N° 85 A/G 'Sede Vacante', zm (Yv € 140)	28
E 5115	0 K 3 "1d red on blue paper" (Verticaal paar) met ruitstempel 272 "Killarney" rechts kort maar mooie kleur en aantrekkelijk geheel, m.	25	E 5144	* Exp 11/12 'Basilieken', zm (Yv € 45)	7
E 5116	0 K 3 "1d red on blue paper" (Verticaal paar) met ruitstempel 316 "Lurgan" zeldzaam, m.	35	E 5145	** PA 16-Cu '250 Lire grijszwart' curiositeit '2x getand linkerzijde', zm.	20
E 5117	0 K 11 "1 red penny, T 14" op fragment met volledig stempel Armagh, zm.	15	E 5146	1930, zichtkaart aangetekend verstuurd naar Liechtenstein, gefrankeerd met Wapenschild 1929 volledige reeks van 7, zm.	15
E 5118	0 K 11 "1d red penny" (blok van 4) met ruitstempel 176 "Donegal" kleine gebreken maar zeer zeldzaam als blok van 4, m/ntz.	30	JOEGOSLAVIE		
E 5119	0 K 70 "1880, 1d brown" 6 verschillende ruitstempels w.o. Carrick-on Shannon, Enniscorthy, Thomastown, kleine gebreken, m/ntz.	20	E 5147	** N° 1352/57 'Schilderijen' (kleinbogen van 9), zm (Mi € 50)	10
E 5120	0 K 72 "1880, 2d met ruitstempel 65 Belturbet" verwaarloosbaar dun plekje doch zeldzaam, m (Zegelwaarde £ 90)	25	F 5148	1919/1931, interessante samenstelling van 2 brieven en 11 zichtkaarten, naar Duitsland en Italië, zm.	40
E 5121	0 K 84 "1883, 2 1/2d lilac met Hooded circle Cork" 1 kort tandje, m/ntz.	8	E 5149	*0 1919, samenstelling 19 zegels met opdrukvariëteiten, w.o. omgekeerd- dubbel en verschoven opdrukken, zm/ntz (zonder waarborg)	30
ITALIE - Oude staten - Lombardië Venetië			E 5150	** 1935, niet uitgegeven proeven in diverse kleuren, 11 stuks, zeldzaam.	80
E 5122	0 N° 2 "10c zwart op machinepapier" zeer breed gerand, zeer mooie centrale afst. 'Milano', zm (Yv € 250)	60	E 5151	** Speciale Rode Kruisuitgifte in blok van 4.	30
ITALIE - Oude staten - Napels			LIECHTENSTEIN - Reeksen, verzamelingen en samenstellingen		
E 5123	0 N° 3 '1858, G. 2' 2 paren en 7 losse zegels), prachtige samenstelling (Yv € ++180)	50	E 5152	* N° 1/3 'Prins Jean II', zm (Yv € 240)	35
ITALIE - Brieven en/of poststukken			E 5153	* N° 52/58 'Prins Jean en landschappen' (zonder hoogste waarde), zm (Yv € 215)	26
F 5124	1770/1945, 12 poststukken w.o. voorloper Bolzano, 4 militaire postwaardestukken W.O.I, zm/m.	40	E 5154	* N° 52/59 'Zichten 1921' zm (Yv € 275)	40
E 5125	1800, voorloper uit de citadel van Saluzzo (rode inkt) naar Torino (1800).	15	E 5155	* N° 63/71 'Langlopende reeks', zm (Yv € 200)	30
E 5126	1835, voorloper uit Brescia 26/6/1835, zm.	10	E 5156	* N° 94/107 'Diverse zichten' zm (Yv € 650)	90
E 5127	1838/1846, 3 mooie voorlopers met inhoud: Livorno-Civitavecchia (1846), Spoleto-Livorno (1838) en Casale de Luger-Torino (1840).	25	E 5157	** N° 108/110 'Voor de jeugd', zm (Yv € 200)	40
E 5128	1840, voorloper met officieel stempel "Comunita di Castellarano" in groen, zm.	20	E 5158	* N° 111/13 'Zichten 1933' zm (Yv € 370)	50
E 5129	1862, brief van Turijn naar Stockholm, met flink aantal transitstempels, w.o. Bellinzona, Hamburg, zm.	25	E 5159	** N° 117 'Franz I 3F blauwviolet', zm (Yv € 260)	50
E 5130	1870, N° 20 cent. lichtblauw op brief van Napels naar Napels 18/10/1870, zegel werd foutief niet ontwaard maar naast de zegel afgestempeld, zm.	40	E 5160	* N° 122 'Vaduz' prachtig (Yv € 1.100)	200
F 5131	1875, zeer interessante brief van Hotel Feder Turijn naar Frankrijk met lakzegel, gefrankeerd met Victor Emmanuel II 40c roze, zm.	80			
E 5132	1878, N° 14 (2x) en 24, briefje gefrankeerd met 2x 5 cent. en 1x 20 cent. oranje, verstuurd uit Perosa naar St. Marcellin (FR) 22/11/1878, mooie mengfrankering, zm.	8			

Lot	Beschrijving	Inzet
E 5161 **	N° 129 'Prinses Elsa 2F bruinrood', zm (Yv € 140)	28
E 5162 **	N° 251/62 'Landbouw' prachtig (Yv € 170)	34
E 5163 **	N° 266/67 'Franz Josef II en Georgina', zm (Yv € 260)	50
E 5164 **	N° 268/70 'Schilderijen 1952', zm (Yv € 140)	28
E 5165 **	N° 268/70 'Schilderijen 1952', zm (Yv € 140)	28
E 5166 **	N° 272 'Kasteel van Vaduz' zm (Yv € 240)	48
E 5167 **	N° 273/76 'Schilderijen 1953' zm (Yv € 130)	26
E 5168 **	N° 294/95 'Prinselijk koppel', zm (Yv € 240)	48
E 5169 *	PA 1/6 'Landschappen', zm (Yv € 170)	25
E 5170 *	PA 7/8 'Zeppelinpost', zm (Yv € 200)	30
E 5171 **	PA 9a/13a 'Arenden' gewafeld papier, zm (Yv € 220)	44
E 5172 **	PA 15/16 'Zeppelins', zm (Yv € 200)	40
E 5173 **	BF 4 'Prins Franz- Josef' zm (Yv € 200)	40
E 5174 **	BF 6 'St. Lucien' zm (Yv € 350)	70
E 5175 **	BF 8 'Vaduz 1949' zm (Yv € 160)	32
LIECHTENSTEIN - Uitgiften in kleinbogen		
F 5176 **	N° 664/68 "1979 Vliegtuigen en Jaar v/h kind" zm (Yv € 130)	26
F 5177 **	N° 669/71 "1979 diverse onderwerpen" zm (Yv € 80)	16
F 5178 **	N° 676/78 en 672/74 "1979 Kunst" (6 vellen van 16) zm (Yv € +92)	19
F 5179 **	N° 679/81 "1979 Winterspelen Lake Placid" zm (Yv € +85)	17
F 5180 **	N° 682/87 "1980 Europa en Wapenschilden", zm (Yv € +140)	28
F 5181 **	N° 688/91 en 695/97 "1980 diverse onderwerpen", zm (Yv € +133)	27
F 5182 **	N° 692/94 "1980 Jachtwapens", zm (Yv € +68)	14
F 5183 **	N° 698/701 "1980 Het woud in 4 seizoenen", zm (Yv € +75)	15
LUXEMBURG - Reeksen/ Losse zegels		
E 5184 0	N° 1d '10c grijszwart' (Pri N°1i), breed gerand, afst. 'Redange' gekeurd en met CERT, zm.	25
E 5185 0	N° 1a '10c intens zwart' bovenaan tegengesneden, 3-voudige cirkelstempel in groen (gebruikelijk speldeprikkje door gebruik vd stempel in de beginperiode), zm/m (Mi € 150)	15
E 5186 0	N° 1 '10c zwart' breed gerand, met 7-lijnenstempel 'Kap' in het zwart- zeldzame stempel, dun plekje, m/ntz.	14
E 5187 0	N° 1 '10c zwart' breed gerand, met stippellijnafstempeling van 'Remich', m, gekeurd.	14
E 5188 0	N° 1 '10c zwart' goed gerand, met 9-lijnen afstempeling, zm.	7
E 5189 0	N° 2f '1 Sgr rozekarmijn' breed gerand, met 8-lijnenstempel van Echternach, plooipte in de hoek, gekeurd Demuth, m.	14
E 5190 0	N° 2c '1 Sgr bruinrood' goed gerand, afst. met Colosse 26-lijnen, prachtig.	20
E 5191 0	N° 2c '1 Sgr bruinrood' goed gerand, met 9-lijnenstempel, zm.	20
E 5192 0	N° 2c '1 Sgr bruinrood' goed gerand, met 9-lijnenstempel, zm.	18
E 5193 0	N° 2d '1 Sgr oranjerood' breed gerand, met 9-lijnenstempel, zm.	20
E 5194 0	N° 6 '10c bleu clair' (5x), goed gerande ex., allen verschillende stempels, w.o. 8 barres, 3 cercles, rural, losanges en cachet à date, zm (Mi € ++125)	40
E 5195 ☒	N° 14 "1877 wapenschild 10 cent. oranje" postkaart van Luxemburg naar Mechelen 30/11/1877, met prachtig stomme stempel Luxemburg par Bruxll., prachtex. en zeldzaam, zm (Prifix)	50
E 5196 *	N° 55 "Allégorie 30 cent." met hoekbladboord, controlemerk TP Timbres Postes, zegel quasi ** doch onderaan lichtjes versterkt met plakker, zm (Yv € ++42)	15
E 5197 **	N° 234/38 'Prinses Alix' zm (Yv € 120)	24
E 5198 **	N° 239/43 'Ermesinde', zm (Yv € 120)	24
E 5199 **	N° 244/48 'Henri VII' zm (Yv € 165)	32
E 5200 **	N° 252/57 'Jean L' Aveugle' (75c licht gomplooipte), zm (Yv € 175)	30
E 5201 **	N° 259/72 'Intellectuelen' zeer licht spoor van 1° scharnier- PRACHTIG (Yv € 1.500)	240
E 5202 *	N° 259/73 'Intellectuelen' (20F bruin stipje op gom), zm (Yv € 750)	100
E 5203 **	N° 276/81 'Charles I 1935' zm (Yv € 145)	28

Lot	Beschrijving	Inzet
E 5204 **	N° 433/38 'Wezen', zm (Yv € 140)	28
E 5205 **	N° 443/48 'Europese UNIE', zm (Yv € 260)	50
E 5206 **	N° 514/16 'CEPT 1956', zm (Yv € 450)	40
E 5207 **	N° 514/16 'Europa CEPT 1956' met randinscriptie, zm (Yv € 450)	45
E 5208 **	N° 531/33 'Europa CEPT 1957', zm (Yv € 170)	17
E 5209 **	PA 16/20 '100 Jaar postzegel', zm (Yv € 115)	22
E 5210 *	BF 1 'Geboorte prins Jean' geplooid in de rand, m (Yv € 130)	15
E 5211 **	BF 7 'Gr. Duchesse Charlotte', zm (Yv € 150)	30
LUXEMBURG - Brieven en/of poststukken		
F 5212 ☒	8 veldpostbrieven of kaarten (1 luchtveldpost, Wereldoorlog II, naar inwoners van Luxemburg met o.a. Diekirch, Dülélingen, Esch en Luxemburg stad.	20
MONACO - Reeksen, Verzameling en/of samenstelling		
E 5213 *	N° 21 'Prins Albert 5F roze op groenachtig' mooie centrage, zm (Yv € 120)	18
E 5214 *	N° 46 'Prins Albert 5F violet' zm (Yv € 240)	35
E 5215 **	N° 54/64 'Prins Albert en zichten' (N° 64 met origineel papiergraintje in de gom), zm (Yv € 165)	30
E 5216 *	N° 119/34 'Landschappen', zm (Yv € 640)	100
E 5217 **	N° 140/53 'Opdrukken 1937', zm (Yv € 210)	40
E 5218 **	N° 154/66 'Prins Louis II', zm (Yv € 162)	32
E 5219 **	N° 184 'Stadion Louis II 10F' zm (Yv € 220)	44
E 5220 *	N° 185/94 'Prins en prinsessen', zm (Yv € 300)	45
E 5221 **	N° 200/14 'Rode Kruis 1940', zm (Yv € 410)	80
E 5222 **	N° 200/14 'Rode Kruis 1940' zm (Yv € 410)	80
E 5223 **	N° 215/2 'Moeder en kind', zm (Yv € 175)	35
E 5224 **	N° 307/13 C 'Zichten 1948', zm (Yv € 125)	24
E 5225 **	N° 334 A/337 B 'Rode Kruis getand en ongetand' (blokken van 4), zm (Yv € 160)	32
E 5226 FDC	N° 379 B/82 B, op FDC met eerste dagstempel Monaco ville-A 22/12/1951, m.	30
E 5227 **	N° 420 '25° Rallye' zm (Yv € 135)	26
E 5228 **	N° 453/72 'Strafport met opdruk', zm (Yv € 150)	30
E 5229 **	PA 28/31 'Bosio' zm (Yv € 115)	22
E 5230 **	PA 32/35 'Ol Spelen', zm (Yv € 103)	20
E 5231 **	PA 42/44 'Vliegtuigen en wapenschilden' met bladboordje, zm (Yv € 250)	50
E 5232 **	PA 55/58 'Zeevogels, tanding 11' zm (Yv € 575)	110
E 5233 **	PA 66/68 'Zeevogels, tanding 13', zm (Yv € 651)	130
NEDERLAND - Losse nummers/ series		
E 5234 0	N° 1 en 2 "Willem III 5c blauw en 10c karmijn" breed gerand, zeer mooie centrale stempel Amsterdam-C, zm (NVPH € 80 + EY € 100)	50
E 5235 0	N° 1 '5 cent blauw', zm (NVPH € 50)	12
E 5236 0	N° 2 "Willem III 10 cent karmijn, plaat III", goed gerand, mooie afst. Amsterdam A, zm (NVPH € 35 + Spec. € 50)	18
E 5237 0	N° 3 '15 cent oranje', zm (NVPH € 170)	28
E 5238 0	N° 4/6 "Emissie 1864" met franco-kastje stempel, zm (NVPH € 150)	35
E 5239 0	N° 4 '5 cent blauw' (4x), terug aan elkaar gezet als blok van 4 met scharnieren, zm (NVPH € +/- 1.000)	40
E 5240 0	N° 34/44 'Wilhelmina hangend haar' zm (NVPH € 178)	20
E 5241 **	N° 49 'Kroningsgulden' mooie centrage, zm (NVPH € 1.500)	350
E 5242 *	N° 56/76 'Wilhelmina bontkraag' zm/m (NVPH € 870)	100
E 5243 *	N° 84/86 'Tuberculose-zegels' zm (NVPH € 135)	20
E 5244 0	Bergen op Zoom-A, op 10 cent donkerkarmijn, vierrandig zegel, zm (EY 100)	24
E 5245 *	N° 90/101 'Jubileumzegels 1913' licht scharnier, prachtig (NVPH € 1.560)	300
E 5246 *	N° 104 'Opruimingsuitgifte bontkraag 2,50 Gld op 10 Gld', zm (NVPH € 150)	22
E 5247 *	N° 105 'Opruimingsuitgifte Jubileum 2,50 Gld op 10 Gld', zm (NVPH € 175)	26
E 5248 *	N° 121/31 'Jubileum 1923' (N° 129 kort tandje), zm (NVPH € 555)	80
E 5249 *	N° 136/38 'Tentoonstellingszegels 1924' zm (NVPH € 160)	24

Meer dan 5500 beelden op onze website :
www.vanlooystampauctions.com

Lot		Beschrijving	Inzet	Lot		Beschrijving	Inzet
E 5250	**	N° 160 'Wilhelmina type Veth 40c bruin', zm (NVPH € 300)	60	E 5285	0	N° 1 '1 Kr geel, type III' breed gerand, lichte afstempeling, zm (Yv € 135)	50
E 5251	*	N° 163/65 'Wilhelmina type Veth' zm (NVPH € 360)	54	E 5286	0	N° 1 '1 Kr geel, type III' breed gerand, uiterst licht gestempeld, zm (Yv € 135)	40
E 5252	*	N° 236/37 'Industrie- nijverheid- handel en verkeer', zm (NVPH € 180)	27	E 5287	0	N° 1 '1 Kr geel, type III' zeer mooi gerand, prachtige centrale afst. 'Gran', zm (Yv € +135)	50
E 5253	**	N° 261/64 'Kinderzegels 1933' zm (NVPH € 107)	20	E 5288	0	N° 1 '1 Kr geel, type III' zeer mooi gerand, zeer mooie centrale afst. (Yv € +135)	50
E 5254	0	Leiden-B, op 5 cent blauw, mooi vierrandig zegel, zm.	24	E 5289	0	N° 2 '2 Kr zwart, type III' breed gerand, zeer mooie centrale afst. 'Wien' PRACHTEX (Yv € +110)	40
E 5255	*	N° 346/49 'Wilhelmina type Konijnenburg', zm (NVPH € 544)	50	E 5290	0	N° 2 '2 Kr zwart' (2x) verschillende tinten, beide goed gerand en licht gestempeld, zm (Yv € +/- 220)	40
E 5256	**	V 402 'Legioenvelletje rood' zm (NVPH € 145)	28	E 5291	0	N° 2 '2 Kr zwart, type III' zeer mooi gerand, zeer mooie kaststempel 'Wien', zm (Yv € +110)	40
E 5257	**	V 403 'Legioenvelletje blauw' zm (NVPH € 110)	20	E 5292	0	N° 2 '2 Kr zwart, type I' zeer goed gerand, zeer mooie centrale afst. 'Wien', zm (Yv € +110)	35
E 5258	**	N° 474/86 'Wilhelmina type Hartz' zm (NVPH € 108)	20	E 5293	0	N° 2 '2 Kr zwart, type III' uitzonderlijk breed gerand, prachtige centrale afst. 'Wien' LUXE (Yv € ++110)	60
E 5259	**	N° 518/33 'Juliana en Face' (w.v. N° 519 met gomfoutje), zm (NVPH € 330)	60	E 5294	0	N° 2 '2 Kr zwart, type III' zeer breed gerand, zeer mooie ovale stempel 'Wien' PRACHTEX. (Yv € +110)	40
E 5260	**	N° 681/82 'CEPT 1956', zm (NVPH € 45)	9	E 5295	0	N° 3 '3 Kr rood' (6x) zeer mooie selectie van 6 uitgezochte ex., alle breed gerand en verschillende langstempel, zm (Yv € ++50)	40
E 5261	**	V 886/88 "Amphilex '67" (Velletjes van 10), zm (NVPH € 82,50)	16	E 5296	0	N° 3 '3 Kr rood' (10x) zeer mooie selectie van 10 uitgezochte prachtex., w.o. diverse types, tinten en stempels, zm (Yv € +++60)	50
NEDERLAND - Eerstedagenveloppen				E 5297	0	N° 4 '6 Kr bruin' (5x) zeer mooie selectie van breed gerande prachtex., w.o. diverse types, tinten en stempels, zm (Yv € ++40)	40
E 5262	FDC	E 38 "Zomer 1959" blanco, zm (NVPH € 110)	22	E 5298	0	N° 4 '6 Kr bruin' (12x) zeer mooie selectie van 12 prachtex., alle met verschillende langstempels, diverse tinten en types, zm (Yv € ++96)	80
F 5263	FDC	1953/1956, 6 verschillende FDC's met adres E 14, 21, 22, 24/26, zm/m (Cote € 352,50)	85	E 5299	0	N° 4 '6 Kr bruin' (5x) zeer mooie selectie van 5 breed gerande prachtex., w.o. diverse types, tinten en stempels, zm (Yv € ++40)	40
F 5264	FDC	1954/1957, 7 verschillende FDC's met adres, E 19, 22, 25/29, zm/m (Cote 330)	80	E 5300	0	N° 4 '6 Kr bruin' (5x) zeer mooie selectie prachtex., alle breed gerand, w.o. diverse tinten- types en prachtige stempels, zm (Yv € +++40)	50
F 5265	FDC	1955/1965, 10 FDC's w.o. E 21 (ntz), 25, 29, zm/m/ntz.	60	E 5301	0	N° 4 '6 Kr bruin' (4x) prachtige zegels, zeer mooie dubbelcirkelafstempelingen, alle goed gerand, ook diverse tinten, zm (Yv € +++32)	50
F 5266	FDC	1959/1961, samenstelling van 8 blanco FDC's, w.o. Kind 1959 en 1960, Zomer 1960/61, zm (NVPH € 358)	50	E 5302	0	N° 7 '3 Kr zwart, type I' op fragment, met rode kaststempel 'Wien' prachtig (Yv € 375)	56
NEDERLAND - Luchtpostzegels				E 5303	0	N° 12 '3 Kr zwart, type II' op fragment, met zeer mooie stempel 'Arad', zm (Yv € 300)	45
E 5267	**	LP 1/3 'Allegorie' zm (NVPH € 250)	45	E 5304	**	N° 543/52 'Hitler met tralieopdruk' (5 Pf I **, 5 Pf II *), 550/52 tanding 12,5, getekend Lenitz, zm (Yv € 3.172)	400
E 5268	**	LP 1/3 'Allegorie' zm (NVPH € 250)	45	E 5305	*	N° 738A/54A 'Klederdrachten', zm (Yv € 82)	10
NEDERLAND - Roltanding				E 5306	**	N° 765/68 "Jeugdreeks" (Blok van 4) met bladboord, zm (OBPE 440)	45
E 5269	**	R 1/18 'Vliegende duif en Wilhelmina in tweezijdige roltanding', zm (NVPH € 1.615)	330	E 5307	0	Verrekeningszegels 1948 : N° 1/3, zm (Mi € 200)	35
E 5270	**	R 19/31 'Vliegende duif en Wilhelmina in tweezijdige roltanding' (w.o. R 28 licht weervlekje), zm/m (NVPH € 440)	80	F 5308	**/*	Samenstelling tussen N° 46 en 94 (42 zegels), in gemengde kwaliteit, merendeel met *, zm/m/ntz.	60
E 5271	**	R 46 'Wilhelmina 12,5 cent lilaroze' met vierzijdige roltanding, zm (NVPH € 144)	28	OOSTENRIJK - Brieven en/of poststukken			
E 5272	**	R 57/70 'Vliegende duif en Wilhelmina' met tweezijdige roltanding, zm (NVPH € 250)	50	E 5309	☒	Oostenrijks Levant, 1859 ontsmette brief van Bukarest naar Wenen, met rode en zwarte aankomststempels, zm.	8
E 5273	**	R 74/77 'Kinderzegels 1926' met tweezijdige roltanding, zm (NVPH € 150)	30	POLEN			
E 5274	**	R 82/85 'Kinderzegels 1929' met vierzijdige roltanding, zm (NVPH € 140)	28	E 5310	☐	Type N° 845/46 '1956 schaakspel' 2 proeven vd plaat in het zwart op wit papier, zm.	40
E 5275	**	R 93 'Kinderzegels 1931' hoogste waarde vd reeks met tweezijdige roltanding, zm (NVPH € 100)	20	PORTUGAL			
E 5276	**	R 94/97 'Kinderzegels 1932' met tweezijdige roltanding, zm (NVPH € 135)	27	E 5311	☒	1874, brief van Lissabon naar Parijs, gefrankeerd met 80 R oranje (tanding 12 1/2) met enkele lichte roestplekjes verder zeer mooi (Yv N° 43A)	50
NEDERLAND - Verzamelingen/ Samenstellingen				F 5312	**/*0	1930/1950, verzameling op albumbladen, vanaf Cérés w.o. Yv N° 553/58, 588/91, 688/95*, 714/15*, 716/23*, 734/39**, zm/m, hoge cote.	120
E 5277	0	Diverse betere kleinrondstempels (6 zegels), w.v. 5 ex op Hangend Haar 20 cent t/m 50 cent (w.o. Amsterdam 3, Neede), zm/m.	50	F 5313	**/0	1972/1980, verzameling w.o. beter Europa CEPT op albumbladen, zm.	50
F 5278	**	1967/1975, kleine verzameling Kinderblokken, w.o. N° 937, 983, 1001, 1024, zm (NVPH € 88,60)	15	F 5314	☒	Port. gebieden : ca 1900, mooie samenstelling ongebruikte postwaardestukken Vasco da Gama, w.o. Macau (2x), India, Timor (2x), zm.	60
NEDERLAND - Voorlopers, Brieven en/of poststukken				E 5315	ZK	Port. gebieden : Angola, 1924 kaart van Lobito naar Antwerpen met 4-kleurenfrankering Céreszegels, zm.	20
F 5279	☒	1892/1970, kleine samenstelling betere stukken w.o. W.O.I., tevens briefkaart Suriname 1892 met bijfrankering Noodzegel, zm (7 stuks)	20	OOSTENRIJK - Reeksen, blokken, LP ...			
NEDERLAND - Diverse gebieden- Verzamelingen/ Samenstellingen				E 5284	0	N° 1 '1 Kr geel, type I' breed gerand, zeer mooie centrale afst. 'Sissek- Croatië', zm (Yv € ++135)	60
F 5280	*/(*)/0	Ned Indië en Curaçao : 1873/1930, verzameling op oude albumbladen, w.o. betere stempels, zm/m/ntz.	80				
F 5281	☒	Ned. Indië en Suriname : 1874, 6 ongebruikte briefkaarten, Ned. Indië Nr 2a, 2b, 3 (iets getint) en 5, Suriname Nr 4a en 4b, zm/m.	30				
F 5282	**/*	Indonesië : 1949/1984, verzameling op albumbladen, w.o. RIS volledig **/* (cote € 730), deels getinte gom, zm/m/ntz.	100				
F 5283	**/*0	Diverse, samenstelling met o.a. blokken, klederdrachten 1974** (3x, cote € 382,50), Riau, Weense drukken, blokken, zm/m.	120				

Lot	Beschrijving	Inzet	Lot	Beschrijving	Inzet
ROEMENIE			E 5347	0 N° 2 '4 Sk bco blauw' met zeer mooie centrale afst. 'Stockholm 26/05/1857', zm (Yv € ++100)	40
E 5316	O N° 14 "1866/67 Prins Carol I 2p dun papier" (5x) met M 1 stempels, later gebruikte tijdstempels en 1 krulstempel, enkele kleine gebreken maar zeer aantrekkelijk geheel en zeldzaam, zm/m/ntz (Yv € 750)	80	E 5348	0 N° 2 '4 Sk bco blauw' met prachtige centrale afst. 'Stockholm 17/02/1857', PRACHTEX. (Yv € ++100)	40
E 5317	** BF 42 "100 Jaar postzegel" met gom, zm (Yv € 90)	12	E 5349	0 N° 12a '3 öre bister, type I' zeer mooie centrale afst. Lidköping, PRACHTEX. (Yv € 1.000)	250
SCANDINAVIE - Denemarken			E 5350	0 N° 14 '17 öre lila' tanding rechts wat onregelmatig, zeer mooie centrale afst. Soderköping, zm (Yv € +185)	40
E 5318	0 N° 1 '2 Sh blauw' zeer mooi gerand, zeer mooie nr. stempel '1, Kopenhagen', zm (Yv € 1.650)	330	E 5351	☒ N° 17A "4 öre grijs, tanding 13 1/2" 1883, briefkaart van Stockholm naar Göteborg, zm.	20
E 5319	0 N° 1a '2 Sh groenachtig blauw, 1° druk' zeer goed gerand, zeer mooie ringstempel met punt, PRACHTZEGEL (Yv € 3.300)	800	E 5352	☒ N° 20A "12 öre blauw, tanding 14" (Verticaal paar) in prachtkwaliteit, 1873 brief van Simrishamn naar IJstad.	15
E 5320	0 N° 1a '2 Sh groenachtig blauw, 1° druk' zeer goed gerand, zeer mooie ringstempel met punt, PRACHTEX. (Yv € 3.300)	800	E 5353	☒ N° 21A "20 öre rood, tanding 13 1/2" (zonder posthoorn aan achterzijde), 1880 brief van Göteborg naar Meursault (FR) doorgezonden naar Beaune-in luxe kwaliteit.	25
E 5321	0 N° 3/4 '1854, 2 S blauw en 4 S lichtbruin', zm (Yv € 115)	23	E 5354	☒ N° 24 B "50 öre roze, tanding 14" wat gebruikelijke beschadiging aan de randen, verder prachtig, 1885, brief van Lysekil naar Strömstad verzekerd voor 500 Kr, zm/m.	70
E 5322	0 N° 5 en 9 '1854/58, 8 S groen' beide types, volrandig, zm (Yv € 320)	48	E 5355	☒ N° 29 "2 öre oranje" (paar + 1 los zegel) als bijfrankering op briefkaart 1892 "5 öre groen" van Jönköping naar Berlijn, zm.	50
E 5323	0 N° 5 en 9 '1854/58, 8 S groen' beide types, volrandig, zm (Yv € 320)	48	E 5356	☒ N° 32 en 34 "5 öre groen in paar en 10 öre roze", op waardeformulier verzonden van Fageras naar Skattkärr, zm.	30
E 5324	0 N° 9 '1858, 8 S groen' (2x) volrandige ex. (Yv € 400)	50	E 5357	☒ N° 32 "5 öre groen" als bijfrankering op briefkaart 1887 van Stockholm naar Antwerpen, mooie kwaliteit en ongewoon.	40
E 5325	** N° 60 '1907, 50 öre bruinkarmijn' (Horizontaal paar) LUXE, met prachtige diepe kleur, zm (Yv € 170)	34	E 5358	☒ N° 34 "10 öre roze" (3x), 1890 waardeformulier verzonden uit Torsby, zm.	30
E 5326	**/* KZ 5 "1935 Andersen 15 ore" kopstaand brugpaar met bladboord, zm (Mi € 120)	15	E 5359	☒ N° 34 en 36 "10 öre roze en 30 öre bruin" 1888 aangetekende brief van Glava naar Sölje, zm.	30
F 5327	**/* 1858/1941, verzameling op albumbladen w.o. (Yv) N° 9, 17/19, 32, 60, 61, 174/80, 153/64, blokken van 4 en los, 216, beginperiode kwaliteit na te zien, hoge cote, zm/m/ntz.	240	E 5360	☒ N° 35 "20 öre rood", brief 1890 van Wiken naar New York, zm.	20
E 5328	☒ 1860, vouwbrief van Kopenhagen naar Parijs, met transitstempel Hamburg, zm.	10	E 5361	☒ N° 36 "30 öre bruin", 1888, waardeformulier verzonden Härnösand naar Stockholm, prachtig.	20
E 5329	☒ 1928, aangetekende brief naar USA met (Yv) N° 206/10, met kleinrondstempels Stockholm PFFS, licht getint, m/ntz.	25	E 5362	** N° 399/403 "Stockholmania 55" (Velletjes van 9) (N° 401, 1 zegel kleurrest op gom en 400, plooipte in rand), zm/m (Yv € 180)	25
F 5330	** 1995 Jaarboek (141 DK nominaal)	11	E 5363	☒ 1884, briefkaart 6 öre met bijfrankering 4 öre, van Stockholm naar Tammerfors, m.	14
SCANDINAVIE - Finland			E 5364	☒ 1885, N° 18A "5 öre groen" (in paar), brief van Stockholm naar Nyland, in goede staat ondanks wat vlekjes.	15
E 5331	0 N° 4a '10 K roze op licht roze' tanding type II, met franco lijnstempel, zm (Yv € +200)	60	E 5365	☒ 1890 10ö rose post card sent from Moheda to Paris and bearing a large accountancy postmark on the front, very good condition	20
E 5332	0 N° 4a '10 K roze op licht roze' tanding type II, met zeer lichte afstempeling,gekeurd, zm (Yv € 200)	40	E 5366	☒ 1911, postwaardestuk 5 öre van Stockholm naar Brussel, met bijfrankering 5 ex. van 1 öre (w.o. strip van 4), zeer aantrekkelijk stuk, zm.	20
E 5333	0 N° 4 '10 K roze op lichtroze' op fragment, tanding type II, zeer mooie centrale afst. 'Abo' korte tand rechts zoniet zeer mooi, zm/m (Yv € 200)	20	E 5367	☒ 1918, briefkaart 5 öre met bijfrankering 5 ex. van 1 öre zwart van Stockholm naar Arnhem, zm.	12
E 5334	0 N° 6 '8p zwart op groen papier' tanding type III, 1 tand rechtsboven iets afgeknot zoniet zeer mooi en licht gestempeld, zm/m (Yv € 225)	25	SCANDINAVIE - Diverse landen		
E 5335	0 N° 6 '8p zwart op groen papier' tanding type III, 1 tand wat kort zoniet zeer mooi, licht gestempeld, zm/m (Yv € 225)	25	F 5368	**/*/0 1890/1980, samenstelling met doubletten, w.o. aardig Denemarken, Finland, zm/m/ntz, hoge cote.	120
E 5336	0 N° 6 '8p zwart op groen papier' zeer mooie tanding type III, 1 tand kort zoniet zeer mooi, mooie station-spoorwegstempel, zm/m (Yv € 225)	20	F 5369	**/*/0 Kleine samenstelling vnl. postfris Denemarken, Faroer, Finland, tevens Zweden 50 Kr giervalk gestempeld (4x), zm.	25
E 5337	0 N° 8 '20p blauw', op briefstukje, perfecte tanding type III, lichte centrale afstempeling, zm (Yv € 90)	20	SPANJE - Losse N° en reeksen		
E 5338	0 N° 8 '20p blauw' op fragment, perfecte tanding type III, zeer mooie centrale station-spoorwegstempel, zm (Yv € 90)	20	E 5370	0 N°50 '1866 Isabella II 19 cuartos bruin op zalmkleur' mooi volrandig- zeldzaam, zm (Yv € 1.650)	300
E 5339	0 N° 9 '1866, 40p roze op lila, met penvernietiging" enkele tandjes geplooid, zeer mooi aspect (Yv € 90)	10	E 5371	0 N° 57 (2x, verschillende tinten), 58, 59 (2x) en 67 '1862/65' prachtkwaliteit (Yv € 132)	40
E 5340	0 N° 9 '40p roze op lila papier, tanding type III' 1 tandje bovenaan iets kort, zoniet zeer mooi en prachtige centrale afst. 'Wiborg', zm/m (Yv € 90)	20	E 5372	0 N° 63 '1864, 1 RI. bruin op groen' LUXE (Yv € 225)	56
E 5341	0 N° 10 '1 Mark bruingeel op wit papier' tanding type III, 1 tandje bovenaan iets kort zoniet zeer mooi, zeer mooie afst. 'Kuopio', zm/m (Yv € 1.300)	150	TSJECHOSLOWAKIJE		
E 5342	0 N° 11 '5p bruinlila, op vertikaal gelijnd papier' tanding type III, zeer licht gestempeld, zm (Yv € 200)	45	E 5373	☐ BF 19a 'Praga 1955, ongetand en **', zm (Yv € 100)	20
E 5343	0 N° 12 '10p zwart op vertikaal gelijnd papier' perfecte tanding type III, licht gestempeld, zm (Yv € 300)	60	E 5374	** BF 19 'Praga 1955, getand', zm (Yv € 60)	12
E 5344	0 1889/1895, mooie samenstelling 'Scheepsstempels' (stempelwaarde volgens Facit 300 Kr per stuk), zm/m.	40	TURKIJE		
SCANDINAVIE - IJsland			E 5375	☒ N° 7 (Yv), Pakketkaart gefrankeerd met, onder andere, een paar van de 100pi bruine zegels met opdruk Ministry of Justices, verscheidene andere kleefbriefjes op de voor- en achterzijde, prachtkwaliteit met de gebruikelijke desinfecterings-scheurtjes doorheen de zegels, een zeer zeldzame zegel op Brief.	200
E 5345	** LP 9/11 'Zeppelin 1931' zm (Yv € 230)	45	Meer dan 5500 beelden op onze website : www.vanlooystampauctions.com		
SCANDINAVIE - Zweden					
E 5346	0 N° 2 '4 Sk bco blauw' (2x) uitgezochte ex., zm (Yv € +200)	50			

Lot	Beschrijving	Inzet
E 5376 *	N° 857/71 'Int. Vrouwencongres 1935 Istanbul', zm (Yv € 375)	54
E 5377 ☒	1916, briefkaart van Broussa naar Wenen, thema boeken, zm.	25
ZWITSERLAND - Losse Nrs en reeksen		
E 5378 0	N° 10 '1852 Rayon III, 15 Rp vermijloen' vrijwel onzichtbaar hoekplootje, maar uitzonderlijk breed gerand- zeldzaam in deze kwaliteit, met fotocertificaat (Mi € ++650)	130
E 5379 0	N° 15 '10R geel' breed gerand, lichte centrale zwarte ruitstempel, zm (Yv € 120)	35
E 5380 0	N° 15 '10R geel' breed gerand, fijne zwarte ruitstempel, zm (Yv € 120)	35
E 5381 0	N° 28a en 28 b 'Helvetia 15R roze' beide 2x, 4 uitgezochte breed gerande zegels met zeer mooie afstempeling, zm (Yv € ++290)	60
E 5382 0	N° 29a 'Helvetia 20R oranje' breed gerand, prachtige centrale afst.Meiringen, zm (Yv € +145)	35
E 5383 0	N° 55 '1881 Zittende Helvetia 40c grijs' deelstempel Basel, met fotoattest (Rellstab 1989), zm (Yv € 1.700)	170
E 5384 **/*	N° 56a 'Zittende Helvetia 50c lila' (in paar) met var. 'Omgekeerde dubbele druk' (linkerzegel, rechterzegel met * en roestpuntje), met bladboordje, zm/m (Yv € 267,50)	30
E 5385 *	N° 405/17 'Pax' 3 hoogste waarden met hoekbladboord,zm (Yv € 250)	40
ZWITSERLAND - Blokken		
E 5386 **	BF 8 '100 Jaar postzegel', zm (Yv € 100)	20
E 5387 **	BF 12 'Colombe de Bâle' zm (Yv € 120)	24
E 5388 **	BF 14 'Lunaba 1951' zm (Yv € 275)	50
E 5389 **	BF 14 'Lunaba 1951', zm (Yv € 275)	50
E 5390 **	BF 15 'Lausanne 1955' zm (Yv € 100)	20
ZWITSERLAND - Brieven/ poststukken		
F 5391 ☒	1860/1966, mooie samenstelling poststukken w.o. Pro Juventute, ambulant,luchtpost, interessant geheel (43 stuks)	120
F 5392 ☒	1886/1957, samenstelling krantenbandjes (7 stuks), w.o. Wilhelm Tell 10 Rp met perforatie, zm.	15
F 5393 ☒	1887/1932, interessante verzameling ambulantpost (20 stuks), veelal zichtkaarten naar België, veel verschillende types, zm/m.	60
E 5394 ☒	1891, briefkaart 10 Rp van Rolle (haltestempel) met ambulant nr 3 naar Guatemala, aan achterzijde transit New Orleans en aankomststempel Guatemala, zeer zeldzaam geheel !	50
F 5395 ☒	1894/1951, interessante verzameling brieven en/of kaarten (30 stuks), w.o. censuur, zm/m.	120
F 5396 ☒	1900/1955, mooie samenstelling van 13 poststukken w.o. enkelfrankeringen, combinaties, zm.	50
F 5397 ☒	1904/1937, mooie verzameling poststukken (11 stuks), alle met postale etiketten in interessante variatie "Geweigerd- Vertrokken- Niet afgehaald", opgezet op blancbladen met beschrijvingen, zm.	100
E 5398 ☒	1904, zichtkaart van Pontresina naar Heist op den Berg, m.	10
E 5399 ☒	1907, zichtkaart berenkuil in Bern, naar Ouderkerk a/d Amstel (NL) met ambulantstempel, zm.	12
E 5400 ☒	1907, waarde-ontvangsbewijs met (Yv) N° 92 (Zu 76 F) 40 c grijs, Rothrist, cote voor zegel op brief is 200 CHF, 2° zegel cijfer 10c beschadigd, ntz.	15
F 5401 ☒	1932/1946, luchtpost (5 stuks) interessante samenstelling w.o. ballonvlucht Gordon Bennett 1932 naar Brussel (voorzijde),z m/m/ntz.	40
E 5402 ☒	1945, aangetekende brief van Neuchâtel naar La Chaux de Fonds, gefrankeerd met o.a. Blok 11 "1945 Spende" (Zu 645 CHF)	120
THEMA - Rode Kruis		
F 5403 (*)	Monaco Yv N° 335 B "1949 Prins Rainier III 15 + 5F" los zegel met * + 3 proeven w.o. gesigneerd, zm.	70
F 5404 **	Nouv Calédonië Yv N° 312 "1963 100 Jaar Rode Kruis" kleurproeven in volledig vel van 25, bovenrand iets kreukelig, m.	100
E 5405 *	Réunion (Yv) N° 80 "1915, 5c op 10c, zwarte opdruk" deel gom ontbreekt, m (Yv € 170)	30
E 5406 (*)	Turkije hulpzegel (Mi) N° 97 "1944 oorlogsslachtoffers 10 K" 6 verschillende ongetande kleurproeven in paren, zm.	60

Lot	Beschrijving	Inzet
THEMA - Kunst, muziek, etc		
F 5407 ☐	GEBOUWEN : Mali LP 138/41, luxevelletje ongetand	16
F 5408 ☐	KUNST : Niger N° 295/98 "Kunst, beeldhouwwerken", 4 luxevelletjes	16
F 5409 ☐	MOZAIK : Dahomey LP 157/59, 3 luxevelletjes ongetand, zm.	16
F 5410 ☐	SCHILDERIJEN : Gabon LP 124/26, 3 luxevelletjes ongetand	16
F 5411 ☐	SCHILDERIJEN : Niger LP 80/82, met o.a. Vincent Van Gogh, 3 luxevelletjes ongetand	16
THEMA - LUCHTPOST brieven en/of poststukken		
E 5412 ☒	Luchtpost, Zeer mooie zwart-wit foto van luchtvaartpionier Lilienthal, met handtekening op rugzijde, zm.	25
E 5413 ☒	1940, van Roemenië, Balti, op 31/5/1940 aangetekend naar Buenos Aires (Argentinië)	15
E 5414 ☒	1941, van Brazilië, Estado de S. Catarina, op 10/2/1941 naar Berlijn (Duitsland), met censuur.	15
E 5415 ☒	1941, van Brazilië, op 20/9/1941, naar Milano (Italië)	15
E 5416 ☒	1942, van Argentinië, Buenos Aires, op 10/9/1942, naar Sopron (Hongarije), met censuur.	15
THEMA - TRANSPORT, Auto, Scheepvaart, Treinen		
F 5417 ☐	Scheepvaart "C.M.B." SS Gouverneur Galopin, het volledige "Feest programma" v/d reis tussen 8 Jan. en 25 Jan. 1965.	8
THEMA - Religie		
F 5418 ☒	Egypte 1935, brief M.P.O. Cairo naar Engeland gefrankeerd met Christmas seal 3m vermijloen, met stempel Khartoum (Sudan), zeldzaam, zm.	100
E 5419 ☒	India 1943, Airmail lettercard I.A.F.F. greetings van sergeant in King's Regiment in Delhi, verzonden naar Zuid Afrika, met Unit Censor India, zm.	40
E 5420 ☒	Océanië 1918, aangetekende brief gefrankeerd met 30c, stempels Papeete met vignet Coconut Plantations, via San Francisco, New York naar Zwitserland, zegel 30c mist hoekje maar mooi en interessant geheel, zm.	80
E 5421 ☒	USA 1933, brief van USS Canopus naar Michigan, met extra stempels USS Pigeon en Merry Christmas, stempels op 26 december, met roest rond de zegels, m.	18
F 5422 ☒	Zuid Afrika 1943/45, 3 verschillende speciale "Christmas air letters for S.A. Forces serving up North" alle met enkelfranking 3d War Effort klein formaat, met stempel Egypt, zm.	70
E 5423 ☒	Zuid Afrika 1944, 2 V-mails met Kerst- en Nieuwjaarsgroeten, naar Engeland, zm.900	30
E 5424 ☒	Zwitserland 1894, briefkaart van Neudorf naar Luzern, zowel vertrekstempel als aankomststempel op 25 december, zm.	20
THEMA - Sport		
F 5425 ☐	Ol. Winterspelen : Niger N° 352/54 en LP 264, op 4 ongetande Epreuves de Luxe.	20
THEMA - Diverse		
F 5426 **	Kunst- schilderijen, Joegoslavië N° 1352/57 (kleinbogen van 9), zm (Mi € 50)	8
E 5427 FDC	Ruimtevaart : Rusland N° 2540 (Mi) '1R zwartrood op zilver' op FDC, zm.	15
F 5428 **	Ruimtevaart, Rusland N° 3870/75 (In velletjes van 6), zm (Yv € 20)	4
F 5429 FDC	Vluchtelingen 1960 World refugee year, set van 22 speciale FDC's, in bijhorend hoesje, zm.	40
F 5430 ☐	Wapens, Centrafricaine Rep.N° 109/11 "Wapens", 3 luxevelletjes, zm.	16
EUROPA CEPT - Gewone uitgaven & Meelopers, losse nrs, reeksen		
F 5431 **/*0	1956/1960, partij in stockboekje, w.o. betere, zm.	30
E 5432 **	1961 San Marino N° 700 (Kleinboog van 6), zm (Mi € 250)	45
E 5433 **	1980, Monaco BF spécial 13, zm (Yv € 500)	60
E 5434 ☐	1988, Andorra Frans 'Ongetand' (in blok van 4) (N° 370 vingers op gomzijde), zm/m (Yv € 348)	30
E 5435 ☐	1992, Monaco N° 1825/27 'Ongetand', zm (Yv € 95)	15
MIDDEN OOSTEN - Iran		
E 5436 **	N° 40/42 'Zon' lichte (veel voorkomende) gomstrepen,- zm (Mi € 320)	50

Lot	Beschrijving	Inzet
F 5437 */0	Samenstelling afwijkingen, w.o. 1886 Officiel en 1912 Officiel, zm/m/ntz.	30
MIDDEN OOSTEN - Syrië		
F 5438 **	1947/1958, BF 2, 11, 12 en 13, 4 goede blokken in vrijwel prachtkwaliteit (Yv € 945)	100
MIDDEN OOSTEN - Algemeen		
F 5439 ☒	1895/1914, diverse landen mooie samenstelling met diverse brieven en kaarten Egypte, Turkije, zm.	100
AZIE - CHINA		
F 5440 (*)	North East China N° 158-II "Conference Hall 1000 \$ red" (complete sheet of 50), VF (Mi € 150)	100
F 5441 (*)	North East China N° 159-II "Conference Hall 1500 \$ blue" (complete sheet of 50), VF (Mi € 150)	100
AZIE - JAPAN		
F 5442 */0	1872/1920, klassieke verzameling w.o. betere zegels en interessant stempelmateriaal, in gemengde kwaliteit, maar volop bruikbare zegels, zm/m/ntz.	150
F 5443 *	1876/1935, verzameling op oude albumbladen vanaf Kobans w.o. 12 s, 45 s, 30 s*, Coilstamps, Earthquake volledig, LP, zm/m, zeer hoge cote.	600
F 5444 0	1888/1949, interessante verzameling vnl. frankeerreeks, interessant voor stempels (veel volledige of vrijwel volledige), zm/m/ntz.	200
F 5445 **/*	1896/1983, verzameling speciale uitgiften, met enkele blokken en diverse betere zegels en reeksen, zm/m/ntz (Yv. € ca 1.250)	250
F 5446 0	1899/1939, interessante verzameling Chrysanthemums, met grote variatie aan tandingen, stempels en kleurnuances, zegels uit boekjes, 117 zegels, voor de specialist, zm/m.	250
F 5447 ☒	1900/1930, interessante samenstelling zichtkaarten en enkele brieven, zm (18 stuks)	50
F 5448 ZK	1907/1949, mooie samenstelling van 10 zichtkaarten, alle met zegels maar vnl niet verzonden, veelal met afbeeldingen geisha's, alle met verschillende zegels, w.o. 2 kaarten verzonden naar Antwerpen, zm.	40

Lot	Beschrijving	Inzet
F 5449 **	1937/1988, kleine verzameling frankeerzegels met diverse hoge waarden, zm (Yv. € 320)	90
F 5450 FDC	1958/1966, Letter writing week FDC's compleet, met enkele dubbels, 12 stuks, zm.	50
AZIE - Diverse LANDEN		
F 5451 ☒	Hong Kong : 1938/1976, nice little group of 5 covers to Czechoslovakia bearing interesting frankings, F/VF.	40
F 5452 **	Hong Kong : 1938/52, nice selection of George VI definitives mainly block of 4 or pairs, many with margins, VF MUH (SG cat. £ 800)	450
F 5453 ☒	Japan en Taiwan 1970/1991, Japan 9 brieven w.o. 3 zeer groot formaat met mooie frankering en Taiwan 6 brieven, zm.	15
F 5454 **	Thailand : N° 1699 "1996 50-jarig Jubileum Koning Bhumibol" kleinbogen, zm (Mi € 170)	25
F 5455 ☒	Thailand : ca 1920, 10 fiscale documenten met mooie verscheidenheid aan zegels, voor de gespecialiseerde verzamelaar van "Olifanten" zeldzaam en prachtlot.	80
F 5456 ☒	Zuid Korea: N° 75e, 99/100, 143 en 145, op FDC omslag, zm.	16
F 5457 (*)	Zuid Korea : BF 81/83 "1955 Rotary", zm (Mi € 1.500)	300
AMERIKA Noord - U.S.A. - Losse Nrs, reeksen		
F 5458 **	1965/1981, mooie verzameling frankeerzegels, gespecialiseerd op tanding, papiersoort enz.. met boekjes, blokken, misdruk, zm.	300
AMERIKA Noord - U.S.A. - Postal History		
F 5459 ☒	1867/1874, verzameling poststukken w.o. Wells Fargo Byrd Antarctic Expo V-mail, zm/m.	100
F 5460 ☒	1918/1919 USA, zichtkaart en 2 brieven A.E.F., zm.	10
AMERIKA Midden en Zuid - Diverse landen		
F 5461 (*)	Puerto Rico : N° 55 (Yv) "1882, 1/2 mil rozekarmijn" (veldeel van 96) met dubbeldruk "Drukuitschot" (als zodanig vermeld in Edifil), zm/m.	80
F 5462 (*)	Puerto Rico : N° 59 (Yv) "1882, 6 mils bruin" (veldeel van 96) met dubbeldruk "Drukuitschot" (als zodanig vermeld in Edifil), zm/m.	80

De loten zijn ook te bezichtigen in onze kantoren, tijdens de volgende dagen en uren, OF NA AFSPRAAK.

Les lots sont exposés dans nos bureaux, pendant les jours et heures suivants, OU SUR RENDEZ-VOUS

donderdag / jeudi	02/01	10 u/h	tot/à	12 u/h	13 u/h	tot/à	18 u/h
vrijdag / vendredi	03/01	10 u/h	tot/à	12 u/h	13 u/h	tot/à	18 u/h
zaterdag / samedi	04/01	10 u/h	tot/à	12 u/h	13 u/h	tot/à	18 u/h
maandag / lundi	06/01	10 u/h	tot/à	12 u/h	13 u/h	tot/à	18 u/h
dinsdag / mardi	07/01	10 u/h	tot/à	12 u/h	13 u/h	tot/à	18 u/h

De biedingen worden afgesloten op dinsdag 7 Januari 2020 (18.00u)

La vente sera clôturée le mardi 7 Janvier 2020 (18.00h)

***De loten zijn beschikbaar vanaf zaterdag 11 Januari 2020
Les lots seront disponibles à partir du samedi 11 Janvier 2020***



4708 - 70 €



4709 - 70 €



4712 - 70 €



4923 - 160 €



5206 - 40 €



5241 - 350 €



4927 - 80 €



4956 - 90 €



5284 - 60 €



5285 - 50 €



5287 - 50 €



5288 - 50 €



5378 - 130 €



5383 - 170 €

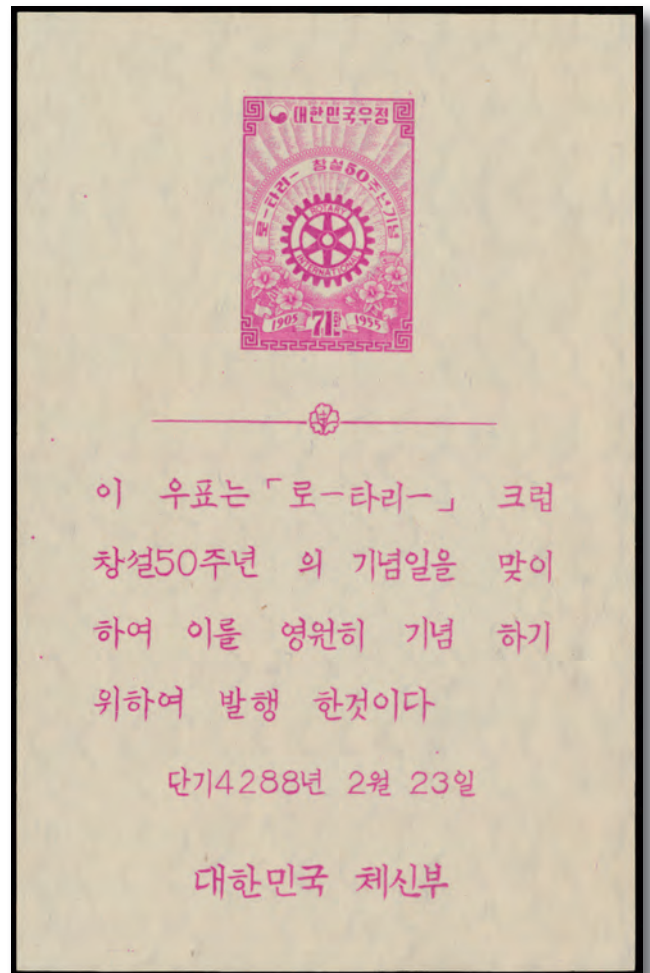

5457 - 300 €

Neem ook eens een kijkje op onze website:

www.vanlooystampauctions.com

Consultez également notre site Web:

LITERATUUR - LITTERATURE



6223



6187

6388

**22^e SCHRIFTELIJKE
VEILING**

Afsluitdatum,
dinsdag 7 JANUARI 2020 (18.00u.)

**22^{ième} VENTE
SUR OFFRE**

Date de clôture,
mardi 7 JANVIER 2020 (18.00h.)

1. BIEDINGEN WERDEN VASTGESTELD ALS VOLGT - DES ENCHERES ONT ETE ETABLIES COMME SUIE:

van/de	3 tot/à	49 euro	1 euro
van/de	50 tot/à	98 euro	2 euro
van/de	100 tot/à	195 euro	5 euro
van/de	200 tot/à	490 euro	10 euro
van/de	500 tot/à	950 euro	50 euro

- De verkoop geschiedt kontant met 18 % verhoging, alle kosten inbegrepen.
- De loten zijn ter beschikking van de kopers tegen betaling aan het einde van de veiling
- De waarborg voor de staat der zegels is volledig voor elk lot ten hoogste uit 3 zegels bestaande en beschreven als "zeer mooi" of "prachtig". Indien één dezer zegels een verborgen gebrek heeft, wordt het teruggenomen en betaald, indien de klacht binnen de 8 dagen na verkoop wordt gedaan. Dit tijdstip voorbij wordt geen reclamatie meer aangenomen.
- Niet de minste garantie wordt gegeven voor zegels op albumbladen of "restanten", de zegels worden verkocht zoals ze zijn en de kataloguswaarde is benaderend opgegeven.
- De orders worden zonder bijkomende kosten uitgevoerd, worden "aangetekend" verzonden op kosten en verantwoordelijkheid van de kopers.
- Bij gebeurlijke geschillen zijn alleen de Rechtbanken van Antwerpen bevoegd.
- De orders worden uitgevoerd in Euro.
- Eventuele expertisiekosten zijn voor de verkoper Indien de koper een expertise aanvraagt en de zegels worden echt verklaard zijn deze kosten voor de koper
- De inrichter heeft het recht een kavel te splitsen, terug te trekken of verschillende kavels bijeen te voegen.
- La vente se fait au comptant plus 18 % d'augmentation, tous les frais compris .
- Les lots seront délivrés après chaque vacation contre payement
- La garantie de l'état est absolue pour tout lot composé de 3 timbres au maximum et décrit : "Très beaux". Si l'un des timbres composant ces lots présente un défaut caché, il sera repris et remboursé si une juste réclamation est formulée endéans les huit jours suivant la vente ou la réception en cas d'ordre. Passé ce délai aucune réclamation ne sera admise.
- Pour les "restants de collection" ou lots sur feuilles d'album, aucune garantie n'est donnée, ces timbres sont vendus tels quels et les cotes sont approximatives.
- Les ordres seront exécutés sans frais supplémentaires et sont envoyés par pli recommandé aux frais et risques du destinataire.
- Pour règlement de tout différend, les Tribunaux d'Anvers sont seuls compétents.
- Les ordres sont exécutés en Euro.
- Les expertises se font au frais du vendeur par contre si l'acheteur demande l'expertise, les frais sont pour celui-ci.
- L'organisateur aura seul le droit de scinder un lot, de l'éliminer, de retirer, ou de rassembler plusieurs lots.

Beste verzamelaar

In onze tweeëntwintigste schriftelijke veiling bieden wij u een hoofdstuk literatuur aan.

Wij beschikken over een groot aantal filatelistische werken, allen ingedeeld per categorie. De liefhebber zal hier zeker zijn gading vinden. Onder de 1141 loten bevinden zich meerdere zeldzame exemplaren, vaak genummerd én gesigneerd door de auteur.

Wij gebruiken bij beschrijvingen soms de term "kopies". Dit wil NIET zeggen dat dit geen originele uitgave betreft. Deze werken waren bij uitgifte verspreid dmv ingebonden gekopieerde bladzijden. Op enkele uitzonderingen na verkopen wij geen gekopieerde werken, maar enkel zoals ze origineel zijn uitgegeven.

Alle loten zijn ingezet aan "Bod", wat uiteraard wil zeggen dat er koopjes te doen zijn. Net zoals bij de reguliere veilingen Van Looy & Van Looy en uit respect voor de auteur bedraagt de minimum biedprijs 3 euro.

Wij wensen u alvast veel lees- en studiegenot.

De biedingen worden afgesloten op
7 JANUARI 2020 (om 18.00u.)

Cher collectionneur

Dans notre vingt deuxième vente sur offre, nous vous offrons une section Littérature.

Nous disposons d'un grand nombre d'oeuvres philatéliques, tous répertoriés par catégorie. Parmi les 1141 lots il y a plusieurs exemplaires rares, souvent numérotés et signés par l'auteur.

Dans nos descriptions nous utilisons parfois le mot "copies" cela veut pas dire qu'il ne s'agit pas d'éditions d'origine. Il s'agit dans ces cas de livres édités sous forme photocopies reliées. Les copies d'ouvrages dans notre vente restent exceptionnelles.

Nous avons mis tous les prix de départ "Offre" ce qui signifie qu'il y aura des "Chopins" à faire. Par respect pour les auteurs l'offre minimal est de 3 euro.

Nous vous souhaitons beaucoup de plaisir à la lecture de ce catalogue.

La vente sera clôturée le
7 JANVIER 2020 (à 18.00h.)

De loten zijn beschikbaar vanaf zaterdag 11 Januari 2020
Les lots seront disponibles à partir du samedi 11 Januari 2020

Veel verzamelplezier aan iedereen!

Vriendelijke groeten,
Van Looy & Van Looy

Bonne chance et bonne recherche à tous,

Sincères salutations,
Van Looy & Van Looy

De loten zijn ook te bezichtigen in onze kantoren,
tijdens de volgende dagen en uren,
OF NA AFSPRAAK.

Les lots sont exposés dans nos bureaux,
pendant les jours et heures suivants,
OU SUR RENDEZ-VOUS

donderdag / jeudi	02/01	10 u/h	tot'à	12 u/h	13 u/h	tot'à	18 u/h
vrijdag / vendredi	03/01	10 u/h	tot'à	12 u/h	13 u/h	tot'à	18 u/h
zaterdag / samedi	04/01	10 u/h	tot'à	12 u/h	13 u/h	tot'à	18 u/h
maandag / lundi	06/01	10 u/h	tot'à	12 u/h	13 u/h	tot'à	18 u/h
dinsdag / mardi	07/01	10 u/h	tot'à	12 u/h	13 u/h	tot'à	18 u/h

De biedingen worden afgesloten op
dinsdag 7 Januari 2020 (18.00u)

La vente sera clôturée le
mardi 7 Janvier 2020 (18.00h)

Antiquariaat

- 6000 Indacteur des Postes en Belgique - publié au moyen de documents officiels - 1880**
Auteur: - *Uitg.:* - *Oplage:* 1880 *Druk:* Gedrukt. *Uitg.:* Ingebonden *Taal:* Frans *Pag.:* 180 *Klft:* Harde kaft
Staat: in goede staat *Opn.:* gebonden met nieuwe kaft Bod
- 6001 Indacteur des Postes en Belgique - publié au moyen de documents officiels - 1901**
Auteur: - *Uitg.:* - *Oplage:* 1901 *Druk:* Gedrukt. *Uitg.:* Ingebonden *Taal:* Frans *Pag.:* 260 *Klft:* Harde kaft
Staat: in goede staat *Opn.:* gebonden met nieuwe kaft Bod
- 6002 Ordres de services des Postes en Belgique - publié au moyen de documents officiels - 1887**
Auteur: - *Uitg.:* - *Oplage:* 1887 *Druk:* Gedrukt. *Uitg.:* Ingebonden *Taal:* Frans *Pag.:* - *Klft:* Harde kaft
Staat: in goede staat *Opn.:* gebonden met nieuwe kaft Bod
- 6003 Ordres de services des Postes en Belgique - publié au moyen de documents officiels - 1888**
Auteur: - *Uitg.:* - *Oplage:* 1888 *Druk:* Gedrukt. *Uitg.:* Ingebonden *Taal:* Frans *Pag.:* - *Klft:* Harde kaft
Staat: in goede staat *Opn.:* gebonden met nieuwe kaft Bod
- 6004 Ordres de services des Postes en Belgique - publié au moyen de documents officiels - 1889-1892**
Auteur: - *Uitg.:* - *Oplage:* 1889-1892 *Druk:* Gedrukt. *Uitg.:* Ingebonden *Taal:* Frans *Pag.:* - *Klft:* Harde kaft
Staat: in goede staat *Opn.:* gebonden met nieuwe kaft Bod
- 6005 Ordres de services des Postes en Belgique - publié au moyen de documents officiels - 1893-1896**
Auteur: - *Uitg.:* - *Oplage:* 1893-1896 *Druk:* Gedrukt. *Uitg.:* Ingebonden *Taal:* Frans *Pag.:* - *Klft:* Harde kaft
Staat: in goede staat *Opn.:* gebonden met nieuwe kaft Bod
- 6006 Gebrüder Senf's illustrierter Postwertzeichen Katalog 1893**
Auteur: Gebrüder Senf *Uitg.:* Gebrüder Senf *Oplage:* 1893 *Druk:* Gedrukt. *Uitg.:* Ingebonden *Taal:* Duits
Pag.: 676 *Klft:* Harde kaft *Staat:* in goede staat *Opn.:* - Bod
- 6007 Gebrüder Senf's illustrierter Postwertzeichen Katalog 1895**
Auteur: Gebrüder Senf *Uitg.:* Gebrüder Senf *Oplage:* 1895 *Druk:* Gedrukt. *Uitg.:* Ingebonden *Taal:* Duits
Pag.: 832 *Klft:* Harde kaft *Staat:* in goede staat *Opn.:* - Bod
- 6008 Catalogue prix-Courant de Timres-Poste, Enveloppes, Bandes, Cartes, Télégraphrs, Offices particuliers, Mandats, Timbres de Chemins de Fer, Fiscaux, Essais, etc...**
Auteur: J.B Moens *Uitg.:* J.B. Moens, libraire-imprimeur - Bruxelles *Oplage:* 1883 *Druk:* Gedrukt. *Uitg.:* Ingebonden
Taal: Frans *Pag.:* 1003 *Klft:* Harde kaft *Staat:* in redelijke staat
Opn.: Sixième édition illustrée de 4700 gravures sur bois Bod
- 6009 Catalogue complet de tous les timbres poste, télégraphe et entiers - richement illustré**
Auteur: E. de Jaman *Uitg.:* Hans Kirchhofer *Oplage:* 1891 (?) *Druk:* Gedrukt. *Uitg.:* Ingebonden *Taal:* Frans
Pag.: 296 *Klft:* Harde kaft *Staat:* in redelijke staat *Opn.:* - Bod
- 6010 Catalogue des cartes postales - émises pour l'usage du public par les diverses administrations des postes depuis leur création jusqu'au 1er janvier 1889 - première partie EUROPE**
Auteur: G. Campbell - A. Schoeller *Uitg.:* Société Française de timbrologie *Oplage:* 1889 *Druk:* Gedrukt
Uitg.: Ingebonden/Gelijmd *Taal:* Frans *Pag.:* 268 *Klft:* Zachte kaft *Staat:* ntz *Opn.:* - Bod
- 6011 Dictionnaire des Bureaux de poste - 2ème édition**
Auteur: Union postale universelle *Uitg.:* Union postale universelle *Oplage:* 1909 *Druk:* Gedrukt. *Uitg.:* Ingebonden
Taal: Frans *Pag.:* 1416 *Klft:* Harde kaft *Staat:* in goede staat *Opn.:* - Bod
- 6012 Manuel Géographique, statistique et administratif du Royaume des Pays-Bas - Dictionnaire Géographique statistique et administratif de la Belgique et "Réponse A la lettre d'une ode au roi des Belges**
Auteur: JB De Bouge - De Potter *Uitg.:* - *Oplage:* 1832 *Druk:* Gedrukt. *Uitg.:* Ingebonden *Taal:* Frans *Pag.:* 138
Klft: Harde kaft *Staat:* in goede staat *Opn.:* - Bod

België - Voorfilatelie

- 6013 Ouvrage d'initiation didactique à l'histoire postale "LES PREMIERS TARIFS POSTAUX EN BELGIQUE - SERVICE INTERIEUR 1836-1868**
Auteur: J. Vanhingeland *Uitg.:* J. Vanhingeland *Oplage:* - *Druk:* Fotokopies. *Uitg.:* Geniet *Taal:* Frans *Pag.:* 50
Klft: Zachte kaft *Staat:* in goede staat *Opn.:* - Bod
- 6014 Herkomst en betekenis der diverse handgeschreven aanduidingen op de eerste Belgische voorlopers - Wefis-studie nr 14**
Auteur: Vervaeke *Uitg.:* wefis-studie *Oplage:* 1977 *Druk:* Fotokopies. *Uitg.:* Gelijmd *Taal:* Nederlands *Pag.:* 17
Klft: Zachte kaft *Staat:* in goede staat *Opn.:* - Bod
- 6015 Koerier Charles-Louis van Batten - Wefis-studie nr 30**
Auteur: Robert Leroy *Uitg.:* Wefis Studie *Oplage:* 1982 *Druk:* Fotokopies. *Uitg.:* Gelijmd *Taal:* Nederlands *Pag.:* 61
Klft: Zachte kaft *Staat:* in goede staat *Opn.:* - Bod
- 6016 De Post vanuit de Nederlanden - Huidig Benelux - 1813-1853 - met catalogus van de portstempels**
Auteur: Claude Delbeke *Uitg.:* - *Oplage:* 1989 *Druk:* Gedrukt. *Uitg.:* Ingebonden/Gelijmd *Taal:* Nederlands *Pag.:* 245
Klft: Harde kaft *Staat:* in goede staat *Opn.:* - Bod
- 6017 De geschiedenis van het brievenvervoer te Mechelen: van haar ontstaan tot 1830**
Auteur: Piet Van San *Uitg.:* - *Oplage:* 1991 *Druk:* Fotokopies. *Uitg.:* Gelijmd *Taal:* Nederlands *Pag.:* 114
Klft: Zachte kaft *Staat:* in goede staat *Opn.:* - Bod
- 6018 De Post te Antwerpen van aanvang tot 1793**
Auteur: Coppens - De Gryse - Van Der Linden - De Clercq *Uitg.:* Pandora *Oplage:* 1993 *Druk:* Gedrukt
Uitg.: Ingebonden *Taal:* Nederlands *Pag.:* 133 *Klft:* Zachte kaft *Staat:* in goede staat *Opn.:* - Bod
- 6019 Histoire des postes et messageries Liégeoises (1580-1794) - Coches et diligences au départ de la cité - recueil d'archives**
Auteur: Luc Destruvaux *Uitg.:* A.C.D.A. *Oplage:* 1993 *Druk:* Fotokopies. *Uitg.:* Ingebonden *Taal:* Frans *Pag.:* 292
Klft: Harde kaft *Staat:* in goede staat *Opn.:* - Bod

- 6020 La poste Belge 1830-1849**
Auteur: E. & M. Deneumostier *Uitg.:* E. & M. Deneumostier *Oplage:* 1996 *Druk:* Fotokopies *Gfiv.:* Gelijmd
Taal: Frans *Pag.:* 255 *Klft:* Zachte kaft *Staat:* in goede staat *Opm.:* - Bod
- 6021 La poste à Bruxelles depuis ses débuts à 1850 / De post te Brussel sinds het ontstaan tot 1850**
Auteur: Emile J. Van den Panhuyzen *Uitg.:* Pro-Post Bruxelles *Oplage:* 2010 *Druk:* Gedrukt *Gfiv.:* Ingebonden
Taal: Frans - Nederlands *Pag.:* 181 *Klft:* Harde kaft *Staat:* als nieuw *Opm.:* - Bod
- 6022 Les marques postales préphilatéliques de la province de Liège - ex-département de l'Ourthe N96 - 2ème édition**
Auteur: Lucien P. Herlant *Uitg.:* Lucien P. Herlant *Oplage:* 1979 *Druk:* Gedrukt *Gfiv.:* Geniet *Taal:* Frans
Pag.: 78 *Klft:* Zachte kaft *Staat:* in goede staat *Opm.:* - Bod
- 6023 Les marques postales de la Flandre Orientale de 1648 à 1849 - ex-département de l'Escaut N92**
Auteur: Lucien P. Herlant *Uitg.:* Lucien P. Herlant *Oplage:* 1962 *Druk:* Gedrukt *Gfiv.:* Geniet *Taal:* Frans
Pag.: 32 *Klft:* Zachte kaft *Staat:* in goede staat *Opm.:* - Bod
- 6024 La poste aux lettres au pays de Liège avant 1849 - avec catalogue des marques postales**
Auteur: L.P. Herlant *Uitg.:* L.P. Herlant *Oplage:* 1957 *Druk:* Gedrukt *Gfiv.:* Gelijmd *Taal:* Frans *Pag.:* 34
Klft: Zachte kaft *Staat:* in goede staat *Opm.:* exemplaar nr 144 Bod
- 6025 Les marques postales préphilatéliques du Brabant - ex-département de la Dyle N94 - seconde édition revue et complétée**
Auteur: Lucien P. Herlant *Uitg.:* Lucien P. Herlant *Oplage:* 1978 *Druk:* Fotokopies *Gfiv.:* Geniet *Taal:* Frans
Pag.: 91 *Klft:* Zachte kaft *Staat:* in goede staat *Opm.:* - Bod
- 6026 Les marques postales de la province de Namur de 1648 à 1849 - ex-département de Sambre-et-Meuse N97**
Auteur: Lucien P. Herlant *Uitg.:* Lucien P. Herlant *Oplage:* 1968 *Druk:* Fotokopies *Gfiv.:* Geniet *Taal:* Frans
Pag.: 34 *Klft:* Zachte kaft *Staat:* in goede staat *Opm.:* - Bod
- 6027 Les marques postales de la province d'Anvers de 1648 à 1849 - Ex-département des deux-Nethes N93**
Auteur: Lucien P. Herlant *Uitg.:* Lucien P. Herlant *Oplage:* 1967 *Druk:* Gedrukt *Gfiv.:* Geniet *Taal:* Frans *Pag.:* 48
Klft: Zachte kaft *Staat:* in goede staat *Opm.:* - Bod
- 6028 Les marques postales préphilatéliques des deux Limbourgs le hollandais jusque 1839 - le belge 1849 - Ex-département de la Meuse-Inférieure N95**
Auteur: Lucien P. Herlant *Uitg.:* Lucien P. Herlant *Oplage:* 1970 *Druk:* Gedrukt *Gfiv.:* Geniet *Taal:* Frans *Pag.:* 70
Klft: Zachte kaft *Staat:* in goede staat *Opm.:* - Bod
- 6029 Les marques postales préphilatéliques du pays de Luxembourg comprennent la province Belge et le Grand-Duché - EX-département des Forêts N98**
Auteur: Lucien P. Herlant *Uitg.:* Lucien P. Herlant *Oplage:* 1969 *Druk:* Gedrukt *Gfiv.:* Geniet *Taal:* Frans *Pag.:* 68
Klft: Zachte kaft *Staat:* in goede staat *Opm.:* - Bod
- 6030 Catalogue des marques postales du Hainaut de 1648 à 1849 - Ex-département de Jemappes 86**
Auteur: Lucien P. Herlant *Uitg.:* Lucien P. Herlant *Oplage:* 1949 *Druk:* Gedrukt *Gfiv.:* Ingebonden/Gelijmd
Taal: Frans *Pag.:* 66 *Klft:* Zachte kaft *Staat:* in goede staat *Opm.:* - Bod
- 6031 Les marques postales de la Flandre Occidentale d 1648 à 1849 - Ex-département de la Lys N91**
Auteur: Lucien P. Herlant *Uitg.:* Lucien P. Herlant *Oplage:* 1966 *Druk:* Gedrukt *Gfiv.:* Geniet *Taal:* Frans *Pag.:* 42
Klft: Zachte kaft *Staat:* in goede staat *Opm.:* - Bod
- 6032 Les marques postales préphilatéliques de la Belgique**
Auteur: Lucien P. Herlant *Uitg.:* Pro-Post Bruxelles *Oplage:* 1982 *Druk:* Gedrukt *Gfiv.:* Ingebonden *Taal:* Frans
Pag.: 409 *Klft:* Zachte kaft *Staat:* in goede staat *Opm.:* - Bod
- 6033 La poste aux lettres et les marques postales en Belgique de 1648 à 1849**
Auteur: Lucien Herlant *Uitg.:* A.G. Stainforth *Oplage:* 1946 *Druk:* Gedrukt *Gfiv.:* Ingebonden *Taal:* Frans *Pag.:* 182
Klft: Zachte kaft *Staat:* in goede staat *Opm.:* - Bod

België - Per uitgifte

- 6034 De postzegels van België - Klassieke periode - 1849-1864**
Auteur: H. Van de Veire - W. Major *Uitg.:* Koninklijke Postzegelkring Oostende *Oplage:* - *Druk:* Gedrukt
Gfiv.: Gelijmd *Taal:* Nederlands *Pag.:* 134 *Klft:* Zachte kaft *Staat:* in goede staat *Opm.:* - Bod
- 6035 L'album des EPAULETTES de Belgique**
Auteur: M. Tavano *Uitg.:* M. Tavano *Oplage:* 1981 *Druk:* Fotokopies *Gfiv.:* Geniet *Taal:* Frans *Pag.:* 141
Klft: Zachte kaft *Staat:* in goede staat *Opm.:* - Bod
- 6036 Les 10 CENTIMES NON DENTELES 1849-1861**
Auteur: E. & M. Deneumostier *Uitg.:* E. & M. Deneumostier *Oplage:* 1984 *Druk:* Fotokopies *Gfiv.:* Geniet
Taal: Frans *Pag.:* 139 *Klft:* Zachte kaft *Staat:* in goede staat *Opm.:* - Bod
- 6037 Les 40 centimes NON DENTELES 1849-1861**
Auteur: E. & M. Deneumostier *Uitg.:* Imprim express *Oplage:* 1987 *Druk:* Fotokopies *Gfiv.:* Geniet *Taal:* Frans
Pag.: 107 *Klft:* Zachte kaft *Staat:* in goede staat *Opm.:* - Bod
- 6038 Les destinations Etrangères - Au départ de la Belgique durant le règne du roi Léopold I - 1849-1865 - Affranchissements avec Epauettes, les Médailles et l'Emission de 1865**
Auteur: Jan Huys - Pierre Kaiser *Uitg.:* Pro-Post Bruxelles *Oplage:* 2009 *Druk:* Gedrukt *Gfiv.:* Ingebonden
Taal: Frans - Engels *Pag.:* 336 *Klft:* Harde kaft *Staat:* als nieuw *Opm.:* - Bod
- 6039 Belgique - La Genèse des Méfaillons de 1850 à 1864**
Auteur: J. Crustin *Uitg.:* - *Oplage:* - *Druk:* Gedrukt *Gfiv.:* Ingebonden/Gelijmd *Taal:* Frans *Pag.:* 61 *Klft:* Zachte kaft
Staat: in goede staat *Opm.:* exemplaar n°039 van 250 Bod
- 6040 Wedersamenstelling van nr 7 PLAAT 2 Medaillon 1851 met watermark**
Auteur: Meulebrouck - Guyaux - Tavano *Uitg.:* Postzegel Vrienden - Oostende *Oplage:* - *Druk:* Fotokopies
Gfiv.: Gelijmd *Taal:* Nederlands *Pag.:* 149 *Klft:* Zachte kaft *Staat:* in goede staat *Opm.:* - Bod

- 6041 Wedersamenstelling van nr 7 PLAAT 4 Medaillon met watermerk**
Auteur: Meulebrouck *Uitg.:* Meulebrouck *Oplage:* - *Druk:* Fotokopies *Jfiv.:* Plastic spiraal *Taal:* Nederlands
Pag.: 124 *Klft:* Zachte kaft *Staat:* in goede staat *Opm.:* - Bod
- 6042 Le 1 CENTIME "MEDAILLON"**
Auteur: E. & M. Deneumostier *Uitg.:* E. & M. Deneumostier *Oplage:* 1995 *Druk:* Fotokopies *Jfiv.:* Gelijmd *Taal:* Frans
Pag.: 93 *Klft:* Zachte kaft *Staat:* in goede staat *Opm.:* - Bod
- 6043 le 1 CENTIME médaille - 1861-1866**
Auteur: Luc Van Pamel *Uitg.:* Pro-Post Bruxelles *Oplage:* 2009 *Druk:* Gedrukt *Jfiv.:* Ingebonden
Taal: Frans - Engels - Nederlands *Pag.:* 249 *Klft:* Harde kaft *Staat:* in goede staat *Opm.:* - Bod
- 6044 Reconstitutie van de Enige Plaat van 20 Centiem (1861) de Getande Medaillon 1863-1865**
Auteur: V. Meulebrouck - G. Guyaux *Uitg.:* Arbefil *Oplage:* - *Druk:* Fotokopies *Jfiv.:* Plastic spiraal *Taal:* Nederlands
Pag.: 145 *Klft:* Zachte kaft *Staat:* in goede staat *Opm.:* - Bod
- 6045 De "GUILLOCHIN" opdruk op de Belgische Medaillons**
Auteur: Henri Van der Auwera *Uitg.:* Henri Van der Auwera *Oplage:* 1978 *Druk:* Gedrukt *Jfiv.:* Gelijmd
Taal: Nederlands/Frans *Pag.:* 52 *Klft:* Zachte kaft *Staat:* in goede staat *Opm.:* - Bod
- 6046 Collectie/ Collection Patrick Maselis - I België / Belgique - Volume 2: Medaillons / Médailles**
Auteur: Patrick Maselis *Uitg.:* Patrick Maselis *Oplage:* - *Druk:* Gedrukt *Jfiv.:* Gelijmd *Taal:* Frans *Pag.:* 295
Klft: Zachte kaft *Staat:* in goede staat *Opm.:* - Bod
- 6047 Collectie/ Collection Patrick Maselis - I België / Belgique - Volume 3: uitgiften 1865-1866 / Emissions 1865-1866**
Auteur: Patrick Maselis *Uitg.:* Patrick Maselis *Oplage:* - *Druk:* Gedrukt *Jfiv.:* Gelijmd *Taal:* Frans *Pag.:* 295
Klft: Zachte kaft *Staat:* in goede staat *Opm.:* - Bod
- 6048 Belgique - Les émissions de 1865-66-67 - Histoire - Classement - Variétés**
Auteur: Paul de Smeth *Uitg.:* Philatéliste Belge *Oplage:* 1932 *Druk:* Gedrukt *Jfiv.:* Ingebonden *Taal:* Frans *Pag.:* 55
Klft: Zachte kaft *Staat:* in goede staat *Opm.:* - Bod
- 6049 Belgique - l'Emission des Timbres-Poste à effigie de 1865-66**
Auteur: E. De Witte *Uitg.:* le philatéliste belge *Oplage:* 1941 *Druk:* Gedrukt *Jfiv.:* Ingebonden *Taal:* Frans *Pag.:* 149
Klft: Zachte kaft *Staat:* in goede staat *Opm.:* - Bod
- 6050 Emission Anglo-Belge de 1865**
Auteur: E. & M. Deneumostier *Uitg.:* E. & M. Deneumostier *Oplage:* 1991 *Druk:* Fotokopies *Jfiv.:* Gelijmd *Taal:* Frans
Pag.: 149 *Klft:* Zachte kaft *Staat:* in goede staat *Opm.:* - Bod
- 6051 Belgique "PETITS LIONS" 1866-1867**
Auteur: E. & M. Deneumostier *Uitg.:* E. & M. Deneumostier *Oplage:* 1994 *Druk:* Fotokopies *Jfiv.:* Gelijmd *Taal:* Frans
Pag.: 135 *Klft:* Zachte kaft *Staat:* in goede staat *Opm.:* - Bod
- 6052 Emission 1866-1867 - COB 22-23**
Auteur: Toulieff *Uitg.:* Groupe d'Etude des Falsifications *Oplage:* 1997 *Druk:* Fotokopies *Jfiv.:* Geniet *Taal:* Frans
Pag.: 56 *Klft:* Zachte kaft *Staat:* in goede staat *Opm.:* - Bod
- 6053 Belgique - Variétés du timbre de 1 centime vert, émission 1869**
Auteur: A. De Haene *Uitg.:* revue postale *Oplage:* 1926 *Druk:* Gedrukt *Jfiv.:* Geniet *Taal:* Frans *Pag.:* 9
Klft: Zachte kaft *Staat:* in goede staat *Opm.:* - Bod
- 6054 Etude sur la reconstitution des planches du 10 centimes vert N°30 de Belgique**
Auteur: M. Brombart *Uitg.:* Willy Balasse *Oplage:* 1946 *Druk:* Gedrukt *Jfiv.:* Geniet *Taal:* Frans *Pag.:* 53
Klft: Zachte kaft *Staat:* in goede staat *Opm.:* - Bod
- 6055 Eléments d'expertise des 5F belge de 1878 et congolais de 1886**
Auteur: Roger Vervisch *Uitg.:* La Revue Postale *Oplage:* 1978 *Druk:* Gedrukt *Jfiv.:* Geniet *Taal:* Frans *Pag.:* 26
Klft: Zachte kaft *Staat:* in goede staat *Opm.:* - Bod
- 6056 De zegel 5F Leopold II van 1878 met bijzondere nadruk op de vervalsingen**
Auteur: R. Vervisch *Uitg.:* Filatelistische studies *Oplage:* 1981 *Druk:* Gedrukt *Jfiv.:* Geniet *Taal:* Nederlands *Pag.:* 24
Klft: Zachte kaft *Staat:* in goede staat *Opm.:* - Bod
- 6057 Belgique - Les émissions au type Léopold II de 1883 à 1893 - Histoire, Classement, Variété**
Auteur: Paul de Smeth *Uitg.:* Philatéliste Belge *Oplage:* 1938 *Druk:* Gedrukt *Jfiv.:* Geniet *Taal:* Frans *Pag.:* 35
Klft: Zachte kaft *Staat:* in goede staat *Opm.:* - Bod
- 6058 1883 - UNE EMISSION CENTENAIRE**
Auteur: E. & M. Deneumostier *Uitg.:* E. & M. Deneumostier *Oplage:* 1983 *Druk:* Fotokopies *Jfiv.:* Geniet *Taal:* Frans
Pag.: 119 *Klft:* Zachte kaft *Staat:* in goede staat *Opm.:* - Bod
- 6059 Belgique - Variétés du timbre de 10 centimes carmin, émission 1884**
Auteur: A. De Geyter *Uitg.:* revue postale *Oplage:* 1926 *Druk:* Gedrukt *Jfiv.:* Geniet *Taal:* Frans *Pag.:* 9
Klft: Zachte kaft *Staat:* in goede staat *Opm.:* - Bod
- 6060 Le 10 Centimes carmin - Emission 1884 - Histoire, Classement, Variétés et oblitérations**
Auteur: F. Capon *Uitg.:* GA-PHI *Oplage:* 1942 *Druk:* Gedrukt *Jfiv.:* Geniet *Taal:* Frans *Pag.:* 77 *Klft:* Zachte kaft
Staat: in goede staat *Opm.:* - Bod
- 6061 Les émissions 1893 & 1905 leurs marques postales**
Auteur: E. & M. Deneumostier *Uitg.:* E. & M. Deneumostier *Oplage:* 1978 *Druk:* Fotokopies *Jfiv.:* Gelijmd *Taal:* Frans
Pag.: 147 *Klft:* Zachte kaft *Staat:* in goede staat *Opm.:* - Bod
- 6062 1893 EMISSION "FINE BARBE"**
Auteur: E. & M. Deneumostier *Uitg.:* E. & M. Deneumostier *Oplage:* 1982 *Druk:* Fotokopies *Jfiv.:* Geniet *Taal:* Frans
Pag.: 243 *Klft:* Zachte kaft *Staat:* in goede staat *Opm.:* - Bod

- 6063 Faux et authentiques de la série "Grosse barbe"**
Auteur: S. Toulieff *Uitg.:* Groupe d'étude des falsifications *Oplage:* 1994 *Druk:* Fotokopies *Jfiv.:* Geniet *Taal:* Frans
Pag.: 21 *Klft:* Zachte kaft *Staat:* in goede staat *Opm.:* - Bod
- 6064 Les 2 centimes caritas - Faux et authentiques**
Auteur: Toulieff *Uitg.:* Groupe d'Etude des Falsifications *Oplage:* - *Druk:* Fotokopies *Jfiv.:* Geniet *Taal:* Frans
Pag.: 22 *Klft:* Zachte kaft *Staat:* in goede staat *Opm.:* - Bod
- 6065 Het Keerpuntjaar 1910**
Auteur: Van Rompay - Vervisch - Debyser *Uitg.:* Filatelistische studies *Oplage:* 1978 *Druk:* Gedrukt *Jfiv.:* Geniet
Taal: Nederlands *Pag.:* 52 *Klft:* Zachte kaft *Staat:* in goede staat *Opm.:* - Bod
- 6066 Les 5 types du 10 centimes - Caritas-Lemaire**
Auteur: Toulieff *Uitg.:* Toulieff *Oplage:* 1993 *Druk:* Fotokopies *Jfiv.:* Geniet *Taal:* Frans *Pag.:* 57 *Klft:* Zachte kaft
Staat: in goede staat *Opm.:* - Bod
- 6067 België - De uitgifte Rode-Kruis van 1914 - echte en valse zegels van de series Monumen de Merode en Beeltenis van koning Albert -**
Auteur: Studiegroep vervalsingen *Uitg.:* Studiegroep vervalsingen *Oplage:* 1990 *Druk:* Fotokopies *Jfiv.:* Gelijmd
Taal: Nederlands *Pag.:* 55 *Klft:* Zachte kaft *Staat:* in goede staat *Opm.:* - Bod
- 6068 Belgique - Emission de 1915**
Auteur: A. De Haene *Uitg.:* la revue postale *Oplage:* 1928 *Druk:* Gedrukt *Jfiv.:* Geniet *Taal:* Frans *Pag.:* 67
Klft: Zachte kaft *Staat:* in goede staat *Opm.:* - Bod
- 6069 Les Timbres de la Croix-Rouge - émission 1918**
Auteur: A. De Haene *Uitg.:* la revue postale *Oplage:* 1927 *Druk:* Gedrukt *Jfiv.:* Geniet *Taal:* Frans *Pag.:* 30
Klft: Zachte kaft *Staat:* in goede staat *Opm.:* - Bod
- 6070 LE PERRON LIEGEOIS - 1919**
Auteur: Leo Tavano *Uitg.:* Leo Tavano *Oplage:* 1980 *Druk:* Fotokopies *Jfiv.:* Geniet *Taal:* Frans *Pag.:* 62
Klft: Zachte kaft *Staat:* in goede staat *Opm.:* - Bod
- 6071 Emission de la liberation dite "Roi casqué"**
Auteur: E. & M. Deneumostier *Uitg.:* E. & M. Deneumostier *Oplage:* 1999 *Druk:* Fotokopies *Jfiv.:* Gelijmd
Taal: Frans *Pag.:* 181 *Klft:* Zachte kaft *Staat:* in goede staat *Opm.:* - Bod
- 6072 Les 5&10F "HOYOUX" - La revue des Faux é Falsification n°3**
Auteur: Phila club Flemalle *Uitg.:* Phila club Flemalle *Oplage:* - *Druk:* Fotokopies *Jfiv.:* Geniet *Taal:* Frans
Pag.: 34 *Klft:* Zachte kaft *Staat:* in goede staat *Opm.:* - Bod
- 6073 De wonderen van de kleine Montenez - Z.M. Koning Albert I. ontwerp en gravure DHR. Montenez - 3 delen**
Auteur: François Clement *Uitg.:* François Clement *Oplage:* 2015 *Druk:* Fotokopies *Jfiv.:* Plastic spiraal
Taal: Nederlands *Pag.:* - *Klft:* Zachte kaft *Staat:* in goede staat *Opm.:* 3 boeken Bod
- 6074 CERES & MERCURE 1932-1938**
Auteur: E. & M. Deneumostier *Uitg.:* Imprim express *Oplage:* 1989 *Druk:* Fotokopies *Jfiv.:* Gelijmd *Taal:* Frans
Pag.: 139 *Klft:* Zachte kaft *Staat:* in goede staat *Opm.:* - Bod
- 6075 Chiffres sur Lion Heraldique - une base pour votre étude**
Auteur: Raymond Huberty *Uitg.:* - *Oplage:* 1983 *Druk:* Fotokopies *Jfiv.:* Gelijmd *Taal:* Frans *Pag.:* 29
Klft: Zachte kaft *Staat:* in goede staat *Opm.:* - Bod
- 6076 Vade-Mecum du Poortmaniste - notes relatives au classement des timbres de l'émission gravée Léopold III 1936-1946**
Auteur: L. Ronday *Uitg.:* L. Ronday *Oplage:* 1946 *Druk:* Gedrukt *Jfiv.:* Geniet *Taal:* Frans *Pag.:* 48
Klft: Zachte kaft *Staat:* in goede staat *Opm.:* - Bod
- 6077 Les Emissions héliogravées grand format à l'Effigie de S.M. Léopold III**
Auteur: J. Crustin *Uitg.:* J. Crustin *Oplage:* 1945 *Druk:* Gedrukt *Jfiv.:* Geniet *Taal:* Frans *Pag.:* 18
Klft: Zachte kaft *Staat:* in goede staat *Opm.:* - Bod
- 6078 Belgique - Les Surcharges "-10%" de 1946**
Auteur: Charles Joncker *Uitg.:* Charles Joncker *Oplage:* - *Druk:* Gedrukt *Jfiv.:* Ingebonden *Taal:* Frans *Pag.:* 37
Klft: Zachte kaft *Staat:* in goede staat *Opm.:* - Bod
- 6079 L'émission van Acker - les timbres surchargés "-10%"**
Auteur: Emile Rinchon *Uitg.:* Philac *Oplage:* 1946 *Druk:* Gedrukt *Jfiv.:* Geniet *Taal:* Frans *Pag.:* 56
Klft: Zachte kaft *Staat:* in goede staat *Opm.:* - Bod
- 6080 Catalogue national spécialisé "-10%" / nationale katalogo gespecialiseerd "-10%"**
Auteur: Gaston M. Blumental *Uitg.:* Gaston M. Blumental *Oplage:* 1974 *Druk:* Gedrukt *Jfiv.:* Ingebonden
Taal: Frans - Nederlands *Pag.:* 132 *Klft:* Zachte kaft *Staat:* in goede staat *Opm.:* - Bod
- 6081 Feuilles sur - Initiation à l'Emission "-10%"**
Auteur: D. Rousseau *Uitg.:* - *Oplage:* 1981 *Druk:* Fotokopies *Jfiv.:* Geniet *Taal:* Frans *Pag.:* 17 *Klft:* -
Staat: in goede staat *Opm.:* - Bod
- 6082 Surcharge authentique et fausse sur le 65c + 35c Anseele**
Auteur: S. Toulieff *Uitg.:* Groupe d'Etude des Falsifications *Oplage:* - *Druk:* Fotokopies *Jfiv.:* Geniet
Taal: Frans *Pag.:* 21 *Klft:* Zachte kaft *Staat:* in goede staat *Opm.:* - Bod
- 6083 ETUDE sur les timbres de Belgique à L'effigie de S.M. le Roi Baudouin**
Auteur: Jean Borgniet *Uitg.:* Jean Borgniet *Oplage:* 1979 *Druk:* Fotokopies *Jfiv.:* Geniet *Taal:* Frans *Pag.:* 27
Klft: Zachte kaft *Staat:* in goede staat *Opm.:* - Bod
- 6084 Les rouleaux à l'effigie du roi Baudouin 1er, type Marchand / Rolzegels met beeltenis van koning Boudewijn 1, type Marchand**
Auteur: hubert Caprasse *Uitg.:* Pro-Post Bruxelles *Oplage:* 2010 *Druk:* Gedrukt *Jfiv.:* Ingebonden
Taal: Frans - Nederlands *Pag.:* 159 *Klft:* Harde kaft *Staat:* als nieuw *Opm.:* - Bod

- 6085 De uitgifte koinklijke beeltenis type Elstrom**
Auteur: Roger J-B.E. Verpoort *Uitg.:* - *Oplage:* 1980 *Druk:* Fotokopies. *Yiv.:* Gelijmd *Taal:* Nederlands *Pag.:* 23
Kiift: Zachte kaft *Staat:* in goede staat *Opm.:* - Bod
- 6086 Elstrom - plaatnummers & Varianten - Drukdataposities**
Auteur: Luk Vanduffel *Uitg.:* - *Oplage:* 1982 *Druk:* Fotokopies. *Yiv.:* Gelijmd *Taal:* Nederlands *Pag.:* 65
Kiift: Zachte kaft *Staat:* in goede staat *Opm.:* - Bod
- 6087 Moderne filatelie - Lopende reeks "Vogels" (in rotafoliodruk)**
Auteur: H. De Baets *Uitg.:* - *Oplage:* 1989 *Druk:* Fotokopies. *Yiv.:* Gelijmd *Taal:* Nederlands *Pag.:* 39
Kiift: Zachte kaft *Staat:* in goede staat *Opm.:* - Bod

België - Posttarieven

- 6088 Tarieven en Porten**
Auteur: Leo De Clerq *Uitg.:* Leo De Clerq *Oplage:* 1984 *Druk:* Fotokopies. *Yiv.:* Ingebonden *Taal:* Nederlands
Pag.: 492 *Kiift:* Harde kaft *Staat:* in goede staat *Opm.:* - Bod
- 6089 Tarifs Postaux internationaux 1849-1875**
Auteur: E. & M. Deneumostier *Uitg.:* Imprim express *Oplage:* 1987 *Druk:* Fotokopies. *Yiv.:* Plastic spiraal
Taal: Frans *Pag.:* 247 *Kiift:* Zachte kaft *Staat:* in goede staat *Opm.:* - Bod
- 6090 Tarifs postaux 1849-1987 - service intérieur**
Auteur: E. & M. Deneumostier *Uitg.:* Imprim express *Oplage:* 1987 *Druk:* Fotokopies. *Yiv.:* Plastic spiraal
Taal: Frans *Pag.:* 103 *Kiift:* Zachte kaft *Staat:* in goede staat *Opm.:* - Bod
- 6091 Tarifs Postaux Internationaux 1875-1892**
Auteur: E. & M. Deneumostier *Uitg.:* Imprim express *Oplage:* 1988 *Druk:* Fotokopies. *Yiv.:* Plastic spiraal
Taal: Frans *Pag.:* 193 *Kiift:* Zachte kaft *Staat:* in goede staat *Opm.:* - Bod
- 6092 Tarifs Postaux 1849-2002 - service interne**
Auteur: E. & M. Deneumostier *Uitg.:* E. & M. Deneumostier *Oplage:* 2002 *Druk:* Fotokopies. *Yiv.:* Gelijmd
Taal: Frans *Pag.:* 198 *Kiift:* Zachte kaft *Staat:* in redelijke staat *Opm.:* - Bod
- 6093 De posttarieven in België sinds 1879 - De diverse Belgische posttarieven voor Brieven - Prent & Postkaarten - Drukwerken en Naamkaartjes**
Auteur: Frans Somers - Flor Peeters *Uitg.:* HVB Begijnendijk *Oplage:* 2008 *Druk:* Gedrukt. *Yiv.:* Ingebonden
Taal: Nederlands *Pag.:* 113 *Kiift:* Harde kaft *Staat:* in goede staat *Opm.:* - Bod
- 6094 Tarieven en Porten (19-22)**
Auteur: L. De Clercq *Uitg.:* L. De Clercq *Oplage:* 1975 *Druk:* Stencils. *Yiv.:* Geniet *Taal:* Nederlands *Pag.:* 40
Kiift: Zachte kaft *Staat:* in goede staat *Opm.:* - Bod

België - Stempels

- 6095 Emission de timbres-poste de 1884 - Atlas des oblitérations**
Auteur: François Capon *Uitg.:* François Capon *Oplage:* - *Druk:* Fotokopies. *Yiv.:* Geniet *Taal:* Frans *Pag.:* 13
Kiift: Zachte kaft *Staat:* in goede staat *Opm.:* - Bod
- 6096 Emission de timbres-poste de 1884 - Les oblitérations - ADDENDUM**
Auteur: François Capon *Uitg.:* Amicales des Cercles Philatéliques Hennuyers *Oplage:* - *Druk:* Fotokopies
Yiv.: Geniet *Taal:* Frans *Pag.:* 28 *Kiift:* Zachte kaft *Staat:* in redelijke staat *Opm.:* - Bod
- 6097 Les oblitérations à double cercle de Belgique 1879-1876 / De dubbel-cirkelstempels van België**
Auteur: H. Koopman *Uitg.:* internationale Postzegelbank *Oplage:* - *Druk:* Fotokopies. *Yiv.:* Geniet
Taal: Frans - Nederlands *Pag.:* 24 *Kiift:* Zachte kaft *Staat:* in goede staat *Opm.:* - Bod
- 6098 Les cachets à simple cercle de Belgique 1873-1910 / De enkelcirkel-setempels van België**
Auteur: H. Koopman *Uitg.:* Association Belge d'Etudes Philatéliques *Oplage:* - *Druk:* Gedrukt. *Yiv.:* Gelijmd
Taal: Frans - Nederlands *Pag.:* 54 *Kiift:* Zachte kaft *Staat:* in goede staat *Opm.:* geannoteerd Bod
- 6099 Studie Streep Stempels - 2e druk en Herwerkt**
Auteur: Meulebrouck *Uitg.:* Meulebrouck *Oplage:* - *Druk:* Gedrukt. *Yiv.:* Gelijmd *Taal:* Nederlands *Pag.:* 63
Kiift: Zachte kaft *Staat:* in goede staat *Opm.:* - Bod
- 6100 Les Oblitérations temporaires, devises et réclames de Belgique de l'origine à décembre 1928 (essai de classification)**
Auteur: A. Bruck *Uitg.:* le philatéliste belge *Oplage:* 1929 *Druk:* Gedrukt. *Yiv.:* Ingebonden *Taal:* Frans *Pag.:* 62
Kiift: Zachte kaft *Staat:* in goede staat *Opm.:* - Bod
- 6101 Belgique - Les Oblitérations à numéro**
Auteur: André de Cock *Uitg.:* Philatéliste Belge *Oplage:* 1935 *Druk:* Gedrukt. *Yiv.:* Ingebonden *Taal:* Frans *Pag.:* 126
Kiift: Zachte kaft *Staat:* in redelijke staat *Opm.:* - Bod
- 6102 Les Bureaux Ambulants de Belgique - leur role, les modifications et les oblitérations**
Auteur: D. D'Hondt *Uitg.:* GA-PHI *Oplage:* 1936 *Druk:* Gedrukt. *Yiv.:* Geniet *Taal:* Frans *Pag.:* 30 *Kiift:* Zachte kaft
Staat: in goede staat *Opm.:* - Bod
- 6103 Atlas des Oblitérations de Belgique 1er Fascicule**
Auteur: André de Cock *Uitg.:* - *Oplage:* 1937 *Druk:* Gedrukt. *Yiv.:* Geniet *Taal:* Frans *Pag.:* 38 *Kiift:* Zachte kaft
Staat: in goede staat *Opm.:* - Bod
- 6104 Oblitération 1918-1919 - essai de classification**
Auteur: Richard Byl *Uitg.:* Philac *Oplage:* 1946 *Druk:* Gedrukt. *Yiv.:* Ingebonden *Taal:* Frans *Pag.:* 79
Kiift: Zachte kaft *Staat:* in goede staat *Opm.:* - Bod
- 6105 Atlas chronologique et descriptif des oblitérations et Marques postales "AMBULANTS" de Belgique**
Auteur: Xavier Creuven *Uitg.:* Xavier Creuven *Oplage:* 1949 *Druk:* Gedrukt. *Yiv.:* Ingebonden *Taal:* Frans *Pag.:* 46
Kiift: Zachte kaft *Staat:* in redelijke staat *Opm.:* exemplaar n°60 van450 Bod

- 6106 Belgische afstempelingen ingevoerd omstreeks 1911**
Auteur: L.C. Mademan *Uitg.:* Koninklijke Burgerhoutse Vereniging voor Postzegelverzamelaars *Oplage:* 1967
Druk: Fotokopies *Uitg.:* Geniet *Taal:* Nederlands *Pag.:* 22 *Klft:* Zachte kaft *Staat:* in goede staat *Opm.:* - Bod
- 6107 Emission de timbres-poste de 1884 - Les oblitérations**
Auteur: François Capon *Uitg.:* Amicales des Cercles Philatéliques Hennuyers *Oplage:* 1969 *Druk:* Gedrukt
Uitg.: Gelijmd *Taal:* Frans *Pag.:* 91 *Klft:* Zachte kaft *Staat:* in goede staat *Opm.:* exemplaar n°153 van 550 Bod
- 6108 Dictionnaire des bureaux de poste de Belgique 1830-1914**
Auteur: Jacques Stibbe *Uitg.:* Jacques Stibbe *Oplage:* 1969 *Druk:* Gedrukt *Uitg.:* Ingebonden *Taal:* Frans
Pag.: 186 *Klft:* Zachte kaft *Staat:* in goede staat *Opm.:* handtekening van de auteur Bod
- 6109 L'annulateur à molette (Roulette)**
Auteur: François Capon *Uitg.:* Amicales des Cercles Philatéliques Hennuyers *Oplage:* 1970 *Druk:* Gedrukt
Uitg.: Ingebonden *Taal:* Frans *Pag.:* 51 *Klft:* Zachte kaft *Staat:* in goede staat *Opm.:* - Bod
- 6110 Les Cachets "Météores" sur "Médallions" (1855-1856) - La Solution actuelle du Problème**
Auteur: A. Van Grunderbeek - J. et C. Lenaerts *Uitg.:* A. Van Grunderbeek *Oplage:* 1971 *Druk:* Gedrukt
Uitg.: Gelijmd *Taal:* Frans *Pag.:* 125 *Klft:* Zachte kaft *Staat:* in goede staat *Opm.:* - Bod
- 6111 De stempels van België - De lijnenstempels - 1849-1864**
Auteur: H. Van de Veire *Uitg.:* H. Van de Veire *Oplage:* 1972 *Druk:* Gedrukt *Uitg.:* Geniet *Taal:* Nederlands
Pag.: 40 *Klft:* Zachte kaft *Staat:* in goede staat *Opm.:* - Bod
- 6112 Catalogus der puntstempels van België op de zegels van 1863 - 10 en 20 centiemen / Catalogue des oblitérations à points de Belgique sur les timbres de 1863 10 et 20 centimes - 1ère édition**
Auteur: John Brys *Uitg.:* John Brys *Oplage:* 1972 *Druk:* Gedrukt *Uitg.:* Geniet *Taal:* Frans - Nederlands *Pag.:* 12
Klft: Zachte kaft *Staat:* in goede staat *Opm.:* - Bod
- 6113 Catalogus der puntstempels van België 15-4-1864 au 10-3-1873 / Les cachets à points de Belgique**
Auteur: H. Koopman *Uitg.:* H. Koopman *Oplage:* 1974 *Druk:* Gedrukt *Uitg.:* Ingebonden *Taal:* Frans - Nederlands
Pag.: 60 *Klft:* Harde kaft *Staat:* in goede staat *Opm.:* - Bod
- 6114 Les cachets à barres de Belgique 1-7-1849 au 15-4-1864 / De streepstempels van België**
Auteur: H. Koopman *Uitg.:* Van Dieten Boeken - Nederland *Oplage:* 1975 *Druk:* Gedrukt *Uitg.:* Gelijmd
Taal: Frans - Nederlands *Pag.:* 64 *Klft:* Zachte kaft *Staat:* in redelijke staat *Opm.:* - Bod
- 6115 Nomenclature des bureaux de poste ayant utilisé des cachets double cercle - 1869-1880**
Auteur: Robert Bovens *Uitg.:* - *Oplage:* 1975 *Druk:* Gedrukt *Uitg.:* Geniet *Taal:* Frans *Pag.:* 26 *Klft:* Zachte kaft
Staat: in goede staat *Opm.:* - Bod
- 6116 De Belgische Postmerken en Stempels van de 17e eeuw tot de moderne markofilie - tweede druk**
Auteur: R. Debyser *Uitg.:* R. Debyser *Oplage:* 1976 *Druk:* Fotokopies *Uitg.:* Gelijmd *Taal:* Nederlands *Pag.:* 76
Klft: Zachte kaft *Staat:* in goede staat *Opm.:* - Bod
- 6117 Belgique 1879-1977 - LES CACHETS A ETOILES des dépôts, dépôts-relais, agences postales et haltes de facteurs**
Auteur: H.Herman - J. Smidts - P. Jacquemin *Uitg.:* A. Delfosse - Bruxelles *Oplage:* 1977 *Druk:* Gedrukt *Uitg.:* Gelijmd
Taal: Frans *Pag.:* 352 *Klft:* Zachte kaft *Staat:* in redelijke staat *Opm.:* - Bod
- 6118 Les oblitérations des "DEPOTS" et "DEPOTS-RELAIS" de Belgique 1879-1910 / De afstempelingen der "DEPOTS en "DEPOTS-RELAIS" van België**
Auteur: H. Koopman *Uitg.:* Association Belge d'Etudes Philatéliques *Oplage:* 1977 *Druk:* Fotokopies *Uitg.:* Geniet
Taal: Frans - Nederlands *Pag.:* 28 *Klft:* Zachte kaft *Staat:* in goede staat *Opm.:* - Bod
- 6119 Klasseringsstudie der Belgische Postdatumstempels Na 1910**
Auteur: Roger Debyser *Uitg.:* Roger Debyser *Oplage:* 1977 *Druk:* Fotokopies *Uitg.:* Gelijmd *Taal:* Nederlands
Pag.: 25 *Klft:* Zachte kaft *Staat:* in goede staat *Opm.:* - Bod
- 6120 De datumstempel type 1910 - Een proeve van morfologische classificatie - Wefis-studie nr 20**
Auteur: Hugo van de veire *Uitg.:* wefis-studie *Oplage:* 1978 *Druk:* Fotokopies *Uitg.:* Gelijmd *Taal:* Nederlands
Pag.: 16 *Klft:* Zachte kaft *Staat:* in goede staat *Opm.:* - Bod
- 6121 L'émission 1869 - Ses marques postales**
Auteur: E. & M. Deneumostier *Uitg.:* E. & M. Deneumostier *Oplage:* 1980 *Druk:* Fotokopies *Uitg.:* Geniet *Taal:* Frans
Pag.: 209 *Klft:* Zachte kaft *Staat:* in goede staat *Opm.:* - Bod
- 6122 Belgique catalogue DES CACHETS A ETOILES de 1880 A 1980 des dépôts, dépôts-relais, agences postales**
Auteur: A. Delfosse *Uitg.:* A. Delfosse *Oplage:* 1980 *Druk:* Gedrukt *Uitg.:* Geniet *Taal:* Frans *Pag.:* 77
Klft: Zachte kaft *Staat:* in goede staat *Opm.:* - Bod
- 6123 De uitgifte van 1869 - En haar stempels**
Auteur: E. & M. Deneumostier *Uitg.:* E. & M. Deneumostier *Oplage:* 1981 *Druk:* Fotokopies *Uitg.:* Geniet
Taal: Nederlands *Pag.:* 213 *Klft:* Zachte kaft *Staat:* in redelijke staat *Opm.:* - Bod
- 6124 De belgische afstempeling 1918-1919 - Studie met prijsnoteringen**
Auteur: Jacques Rousseau *Uitg.:* Societe Philatélique Berlge *Oplage:* 1982 *Druk:* Fotokopies *Uitg.:* Gelijmd
Taal: Frans - Nederlands *Pag.:* 156 *Klft:* Zachte kaft *Staat:* in goede staat *Opm.:* - Bod
- 6125 De puntstempels van België 14-4-1864 10-3-1873 / Les cachets à points de Belgique - 2ème édition 2e druk**
Auteur: H. Koopman *Uitg.:* H. Koopman *Oplage:* 1982 *Druk:* Gedrukt *Uitg.:* Ingebonden *Taal:* Frans - Nederlands
Pag.: 46 *Klft:* Zachte kaft *Staat:* in goede staat *Opm.:* - Bod
- 6126 Specifieke Drukwerkstempels 1838-1905 - Fisto Studie nr 2**
Auteur: D. Jonsen - N. Vervaet *Uitg.:* Fisto Studie *Oplage:* 1984 *Druk:* Fotokopies *Uitg.:* Gelijmd *Taal:* Nederlands
Pag.: 89 *Klft:* Zachte kaft *Staat:* in goede staat *Opm.:* - Bod

- 6127 De invoering van de Tweetalige stempels - Fisto nr 21**
Auteur: P. De Keyser - T. Van Damme *Uitg.:* Fisto Studie *Oplage:* 1989 *Druk:* Fotokopies *Jfv.:* Gelijmd
Taal: Nederlands *Pag.:* 60 *Klft:* Zachte kaft *Staat:* in goede staat *Opm.:* - Bod
- 6128 Les oblitérations double cercle de Belgique**
Auteur: Henri Timmermans *Uitg.:* Société Royale Amical Philatélique de Bruxelles *Oplage:* 1992 *Druk:* Fotokopies
Jfv.: Gelijmd *Taal:* Frans *Pag.:* 108 *Klft:* Zachte kaft *Staat:* in goede staat *Opm.:* - Bod
- 6129 De Lijnenstempels van België / Les cachets à Barres de Belgique 1-7-1849/15-4-1864**
Auteur: F. Crauwels *Uitg.:* F. Crauwels *Oplage:* 1993 *Druk:* Gedrukt *Jfv.:* Gelijmd *Taal:* Frans - Nederlands
Pag.: 48 *Klft:* Zachte kaft *Staat:* in goede staat *Opm.:* - Bod
- 6130 Evolutie van de Bestellershaltes - Wefis-studie nr 70**
Auteur: Eddy Van de Vel *Uitg.:* wefis-studie *Oplage:* 1995 *Druk:* Fotokopies *Jfv.:* Gelijmd *Taal:* Nederlands
Pag.: 72 *Klft:* Zachte kaft *Staat:* in goede staat *Opm.:* - Bod
- 6131 Inventaris van de Belgische Depotkantoren 1880-1922**
Auteur: Eddy Van de Vel *Uitg.:* KVBP Studiekering *Oplage:* 1997 *Druk:* Fotokopies *Jfv.:* Gelijmd *Taal:* Nederlands
Pag.: 214 *Klft:* Zachte kaft *Staat:* in goede staat *Opm.:* - Bod
- 6132 De ingebruikname van de grote enkelringstempel door depot-relaikantoren 1909-1910**
Auteur: Eddy Van de Vel *Uitg.:* Eddy Van de Vel *Oplage:* 1998 *Druk:* Fotokopies *Jfv.:* Gelijmd *Taal:* Nederlands
Pag.: 68 *Klft:* Zachte kaft *Staat:* in goede staat *Opm.:* - Bod
- 6133 De enkele cirkel met dubbel uur + M of S (1870-1897) - Fisto studie nr 60**
Auteur: Van Damme - De Doncker - Heyvaert *Uitg.:* Fisto *Oplage:* 1999 *Druk:* Fotokopies *Jfv.:* Gelijmd
Taal: Nederlands *Pag.:* 104 *Klft:* Zachte kaft *Staat:* in goede staat *Opm.:* handtekening van de auteurs Bod
- 6134 Gespecialiseerde Catalogue van Belgische Afstempelingen 1849-1910 / Catalogue Spécialisé des oblitérations Belges**
Auteur: Frans Cordermans - Alexis ven den Hove *Uitg.:* NIPA *Oplage:* 1999 *Druk:* Gedrukt *Jfv.:* Ingebonden
Taal: Frans - Nederlands *Pag.:* 256 *Klft:* Harde kaft *Staat:* in goede staat *Opm.:* - Bod
- 6135 De invoering van de tweetalige stempels**
Auteur: P. De Keyser - T. Van Damme *Uitg.:* Fisto Studie *Oplage:* 2000 *Druk:* Fotokopies *Jfv.:* Plastic spiraal
Taal: Nederlands *Pag.:* 59 *Klft:* Zachte kaft *Staat:* in goede staat *Opm.:* - Bod
- 6136 Datumstempel enkele cirkel 1870-1897 der gewone postkantoren - Wefis-studie nr 7**
Auteur: H. Van de Veire *Uitg.:* wefis - studie *Oplage:* 1974 *Druk:* fotokopies *Jfv.:* Geniet *Taal:* Nederlands
Pag.: 20 *Klft:* Zachte kaft *Staat:* in goede staat *Opm.:* - Bod
- 6137 Gewijzigde poststempels, vervanging van letters, overdraagkantoren**
Auteur: L. De Clerq *Uitg.:* - *Oplage:* 1975 *Druk:* fotokopies *Jfv.:* Geniet *Taal:* Nederlands *Pag.:* 10
Klft: Zachte kaft *Staat:* in goede staat *Opm.:* - Bod
- België - Mechanische stempels**
- 6138 De mechanische afstemlingen 1857-1914**
Auteur: J. Palmans *Uitg.:* A.K.S.P. *Oplage:* 1980 *Druk:* Fotokopies *Jfv.:* Geniet / Gelijmd *Taal:* Nederlands
Pag.: 55 *Klft:* Zachte kaft *Staat:* in goede staat *Opm.:* - Bod
- 6139 Les oblitérations mécaniques belges - en forme de drapeau, de flammes ou de ligne parallèles ondulées**
Auteur: D. D'Hondt *Uitg.:* Philac *Oplage:* - *Druk:* Gedrukt *Jfv.:* Geniet *Taal:* Frans *Pag.:* 45 *Klft:* Zachte kaft
Staat: in goede staat *Opm.:* - Bod
- 6140 Les oblitérations mécaniques de Belgique de 1905 à 1920 - nomenclature illustrée**
Auteur: René Silverberg *Uitg.:* Rediton *Oplage:* 1988 *Druk:* Gedrukt *Jfv.:* Ingebonden/Gelijmd *Taal:* Frans
Pag.: 125 *Klft:* Zachte kaft *Staat:* in goede staat *Opm.:* - Bod
- 6141 Les oblitérations mécaniques à slogan - Années 1910 à 1971 - Tome 1,2 en 3**
Auteur: F. Khaflaire *Uitg.:* Imprim express *Oplage:* 1980 *Druk:* Fotokopies *Jfv.:* Gelijmd *Taal:* Frans *Pag.:* 298
Klft: Zachte kaft *Staat:* in goede staat *Opm.:* in 3 boeken Bod
- 6142 Les oblitérations mécaniques à slogan (dites "FLAMMES") années 1972 à 1976**
Auteur: F. Khaflaire *Uitg.:* - *Oplage:* 1978 *Druk:* Fotokopies *Jfv.:* Gelijmd *Taal:* Frans *Pag.:* 121 *Klft:* Zachte kaft
Staat: in goede staat *Opm.:* - Bod
- 6143 Les oblitérations mécaniques à slogan (dites "FLAMMES") années 1977**
Auteur: F. Khaflaire *Uitg.:* club philatélique Chestrolais *Oplage:* 1978 *Druk:* Fotokopies *Jfv.:* Geniet / Gelijmd
Taal: Frans *Pag.:* 28 *Klft:* Zachte kaft *Staat:* in goede staat *Opm.:* - Bod
- 6144 Les oblitérations mécaniques à slogan (dites "FLAMMES") années 1978**
Auteur: F. Khaflaire *Uitg.:* - *Oplage:* 1979 *Druk:* Fotokopies *Jfv.:* Gelijmd *Taal:* Frans *Pag.:* 26 *Klft:* Zachte kaft
Staat: in goede staat *Opm.:* - Bod
- 6145 Les oblitérations mécaniques a slogan - année 1979**
Auteur: F. Khaflaire *Uitg.:* Imprim express *Oplage:* 1980 *Druk:* Fotokopies *Jfv.:* Gelijmd *Taal:* Frans *Pag.:* 37
Klft: Zachte kaft *Staat:* in goede staat *Opm.:* - Bod
- 6146 Les oblitérations mécaniques a slogan - année 1980**
Auteur: F. Khaflaire *Uitg.:* Imprim express *Oplage:* 1981 *Druk:* Fotokopies *Jfv.:* Gelijmd *Taal:* Frans *Pag.:* -
Klft: Zachte kaft *Staat:* in goede staat *Opm.:* - Bod

6147 les oblitérations mécaniques à slogan - Année 1981. Auteur: F. Khaflaire *Uitg.:* Imprim express *Oplage:* 1982 *Druk:* Fotokopies . *Jfv.:* Gelijmd *Taal:* Frans *Pag.:* -*Klft:* Zachte kaft *Staat:* in goede staat *Opm.:* - Bod**6148 Inventaris van de West-Vlaamse mechanische stempels Tome 1 A tot K en Tome 2 L tot Z**. Auteur: Joseph Goes *Uitg.:* wefis-studie *Oplage:* 1997 *Druk:* Fotokopies . *Jfv.:* Geniet *Taal:* Nederlands *Pag.:* 126*Klft:* Zachte kaft *Staat:* in goede staat *Opm.:* 2 boekjes - Wefis studie nr 76 en 77 Bod**België - 1° W.O.****6149 La poste belge durant la guerre de 1914-1919**. Auteur: René Silverberg *Uitg.:* Pierre de Méyère *Oplage:* - *Druk:* Gedrukt . *Jfv.:* Ingebonden *Taal:* Frans *Pag.:* 122*Klft:* Zachte kaft *Staat:* in goede staat *Opm.:* - Bod**6150 Quinze années de postes et censure militaire belges 1 août 1914 - 27 novembre 1929**. Auteur: René Silverberg *Uitg.:* Pierre de Méyère *Oplage:* - *Druk:* Gedrukt . *Jfv.:* Ingebonden *Taal:* Frans *Pag.:* 74*Klft:* Zachte kaft *Staat:* in goede staat *Opm.:* - Bod**6151 Base de travail bureaux de la province de Namur extrait de NOMENCLATURE DES BUREAUX DE POSTE de Belgique et du Nord de la France occupés - guerre 1914-1918**. Auteur: J. De Bast - G. Ludwig *Uitg.:* J. De Bast - G. Ludwig *Oplage:* - *Druk:* Fotokopies . *Jfv.:* Gelijmd *Taal:* Frans*Pag.:* 76 *Klft:* Zachte kaft *Staat:* in goede staat *Opm.:* COPY Bod**6152 Les marques postales de Guerre de Belgique - LE COTE ALLEMAND**. Auteur: Paul Leclercq de Sainte-Haye *Uitg.:* Echo Philatélique *Oplage:* 1958 *Druk:* Fotokopies . *Jfv.:* Gelijmd *Taal:* Frans*Pag.:* 81 *Klft:* Zachte kaft *Staat:* in redelijke staat *Opm.:* - Bod**6153 Les cachets "AMBULANT" de la Belgique occupée 1914-1918**. Auteur: Raymond De Graeve *Uitg.:* La Revue Postale *Oplage:* 1977 *Druk:* Gedrukt . *Jfv.:* Geniet *Taal:* Frans *Pag.:* 23*Klft:* Zachte kaft *Staat:* in goede staat *Opm.:* - Bod**6154 Le courrier des militaires belges internés aux Pays-Bas et en Suisse (1914-1919)**. Auteur: René Silverberg *Uitg.:* Pierre de Méyère *Oplage:* 1978 *Druk:* Gedrukt . *Jfv.:* Ingebonden *Taal:* Frans *Pag.:* 154*Klft:* Zachte kaft *Staat:* in goede staat *Opm.:* - Bod**6155 Oostende - Burgerpost onder de Duitse Bezetting tijdens 1ste wereldoorlog - Wefis-studie nr 22**. Auteur: B. Blonrock *Uitg.:* Wefis Studie *Oplage:* 1979 *Druk:* Fotokopies . *Jfv.:* Gelijmd *Taal:* Nederlands *Pag.:* 50*Klft:* Zachte kaft *Staat:* in goede staat *Opm.:* - Bod**6156 Le bureau postal Belge n°8 - cahier nr 2 de Phila-Dellbrück**. Auteur: Roger De Cabooter *Uitg.:* André Comblet *Oplage:* 1982 *Druk:* Fotokopies . *Jfv.:* Geniet *Taal:* Frans *Pag.:* 60*Klft:* Zachte kaft *Staat:* in goede staat *Opm.:* - Bod**6157 Censure et postes militaires belges 1914-1929**. Auteur: René Silverberg *Uitg.:* Hector Raassens *Oplage:* 1982 *Druk:* Gedrukt . *Jfv.:* Ingebonden/Gelijmd *Taal:* Frans*Pag.:* 159 *Klft:* Harde kaft *Staat:* in goede staat *Opm.:* - Bod**6158 La guerre de 1914-1918 à Bastogne d'après les marques postales**. Auteur: Philippe Geubel *Uitg.:* - *Oplage:* 1984 *Druk:* Gedrukt . *Jfv.:* Gelijmd *Taal:* Frans *Pag.:* 67 *Klft:* Zachte kaft*Staat:* in goede staat *Opm.:* - Bod**6159 Estampilles et oblitérations du courrier de la province de Liège - sous le régime du gouvernement général Allemand de Bruxelles pendant la guerre mondiale 1914-1918**. Auteur: René Goin *Uitg.:* - *Oplage:* 1988 *Druk:* Fotokopies . *Jfv.:* Geniet *Taal:* Frans *Pag.:* 88 *Klft:* Zachte kaft*Staat:* in goede staat *Opm.:* - Bod**6160 Nomenclature des bureaux de poste de Belgique et du Nord de la France occupés - Guerre 1914-1918**. Auteur: J. De Bast *Uitg.:* R-éditions *Oplage:* 1990 *Druk:* Gedrukt . *Jfv.:* Ingebonden/Gelijmd *Taal:* Frans *Pag.:* meer 600*Klft:* Harde kaft *Staat:* in goede staat *Opm.:* - Bod**6161 Burgerpost in etappe Duits IVE leger in Vlaanderen 1914-1918 - in Theorie - Bijzondere regelingen - in de praktijk - (reglementen, organisatie en censuur) Deel I tot III - Fisto nr 45,48 en 53**. Auteur: de Meester - D'hoedt *Uitg.:* Fisto Studie *Oplage:* 1995 *Druk:* Fotokopies . *Jfv.:* Gelijmd *Taal:* Nederlands *Pag.:* 283*Klft:* Zachte kaft *Staat:* in goede staat *Opm.:* - Bod**6162 Eerste Duitse IVE leger en Kern tweede Duitse IVE leger 1914-1918 - Fisto nr 43**. Auteur: Eric de Meester *Uitg.:* Fisto Studie *Oplage:* 1995 *Druk:* Fotokopies . *Jfv.:* Gelijmd *Taal:* Nederlands *Pag.:* 105*Klft:* Zachte kaft *Staat:* in goede staat *Opm.:* - Bod**6163 Het tweede Duitse IVE leger in Vlaanderen en de veldpost (1914-1918) - Fisto nr 59**. Auteur: Eric de Meester *Uitg.:* Fisto Studie *Oplage:* 1998 *Druk:* Fotokopies . *Jfv.:* Gelijmd *Taal:* Nederlands *Pag.:* 154*Klft:* Zachte kaft *Staat:* in goede staat *Opm.:* - Bod**6164 Sporen door het operatiegebied van het 4de Armeel tijdens W.O.I - Wefis-studie nr 80**. Auteur: Benny Blonrock *Uitg.:* wefis-studie *Oplage:* 1998 *Druk:* Fotokopies . *Jfv.:* Geniet *Taal:* Nederlands *Pag.:* 62*Klft:* Zachte kaft *Staat:* in goede staat *Opm.:* - Bod**6165 Structuur en werking etappe tweede Duitse 4e leger in Vlaanderen (1914-1918) - Fisto nr 62**. Auteur: Eric de Meester *Uitg.:* Fisto Studie *Oplage:* 1999 *Druk:* Fotokopies . *Jfv.:* Gelijmd *Taal:* Nederlands *Pag.:* 126*Klft:* Zachte kaft *Staat:* in goede staat *Opm.:* - Bod**6166 La correspondance des belges pendant la première guerre mondiale**. Auteur: - *Uitg.:* Studiekering Wereldoorlog I&II *Oplage:* 1999 *Druk:* Fotokopies . *Jfv.:* Gelijmd *Taal:* Frans *Pag.:* 63*Klft:* Zachte kaft *Staat:* in goede staat *Opm.:* - Bod

- 6167 De Briefwisseling van de belgen gedurende de eerste wereldoorlog**
Auteur: - *Uitg.:* Studiekring Wereldoorlog I&II *Oplage:* 1999 *Druk:* Fotokopies. *Jfw.:* Gelijmd *Taal:* Nederlands *Pag.:* 62
Klft: Zachte kaft *Staat:* in goede staat *Opm.:* - Bod
- 6168 La correspondance des belges pendant la première guerre mondiale**
Auteur: - *Uitg.:* Studiekring Wereldoorlog I&II *Oplage:* 1999 *Druk:* Gedrukt. *Jfw.:* Gelijmd *Taal:* Frans *Pag.:* 96
Klft: Zachte kaft *Staat:* in goede staat *Opm.:* - Bod
- 6169 Het Duitse marine Korps in Vlaanderen - Deel II - fisto nr 80**
Auteur: Eric de Meester *Uitg.:* fisto-studie *Oplage:* 2004 *Druk:* Fotokopies. *Jfw.:* Gelijmd *Taal:* Nederlands *Pag.:* 85
Klft: Zachte kaft *Staat:* in goede staat *Opm.:* - Bod
- 6170 Vrijport - Stempels 1914-18**
Auteur: J. Rousseau *Uitg.:* AKSP *Oplage:* - *Druk:* fotokopies. *Jfw.:* Geniet *Taal:* Nederlands *Pag.:* 32 *Klft:* Zachte kaft
Staat: in goede staat *Opm.:* - Bod

België - 2° W.O.

- 6171 Le courrier des Prisonniers de Guerre Belges en 40-45 - cahiers de philatélie nr 5**
Auteur: J. Oth *Uitg.:* J. Oth *Oplage:* - *Druk:* Fotokopies. *Jfw.:* Geniet *Taal:* Frans *Pag.:* 112 *Klft:* Zachte kaft
Staat: in goede staat *Opm.:* - Bod
- 6172 Essai de calssification - des oblitérations et griffes, des cantons de l'Est de la Belgique et des communes belges annexées par l'Allemagne en 1940-1945**
Auteur: René M. Jacob de Verviers *Uitg.:* - *Oplage:* - *Druk:* Gedrukt. *Jfw.:* Geniet *Taal:* Frans *Pag.:* 75 *Klft:* Zachte kaft
Staat: in goede staat *Opm.:* - Bod
- 6173 Croix-Rouge et Philatélie 1940-1945**
Auteur: Jean Oth *Uitg.:* Jean Oth *Oplage:* 1989 *Druk:* Fotokopies. *Jfw.:* Gelijmd *Taal:* Frans *Pag.:* 100
Klft: Zachte kaft *Staat:* in goede staat *Opm.:* - Bod
- 6174 De werking van de padvindingspost in 1940 en 1944 - een overzicht van hun bijdrage tot het herstel van het binnenlands postverkeer alsmede hun rol in de postverbindingen tussen België en het zuiden van Frankrijk**
Auteur: Jan van Gansberghe *Uitg.:* Studiekring Wereldoorlog I&II *Oplage:* 1996 *Druk:* Fotokopies. *Jfw.:* Plastic spiraal
Taal: Nederlands *Pag.:* 47 *Klft:* Zachte kaft *Staat:* in goede staat *Opm.:* - Bod

België - Filatelistische werken

- 6175 Initiation aux Classiques Belges - deuxième édition**
Auteur: E. & M. Deneumostier *Uitg.:* Imprim express *Oplage:* - *Druk:* Fotokopies. *Jfw.:* Geniet *Taal:* Frans *Pag.:* 116
Klft: Zachte kaft *Staat:* in goede staat *Opm.:* - Bod
- 6176 BELGISCHE KLASSIEKERS - 1849-1863**
Auteur: V. Meulebrouck *Uitg.:* V. Meulebrouck *Oplage:* - *Druk:* Fotokopies. *Jfw.:* Geniet *Taal:* Nederlands *Pag.:* 47
Klft: Zachte kaft *Staat:* in goede staat *Opm.:* - Bod
- 6177 La revue des Faux & Falsifications - tome I en II**
Auteur: Phila club Flemalle *Uitg.:* Phila club Flemalle *Oplage:* - *Druk:* Fotokopies. *Jfw.:* Geniet *Taal:* Frans *Pag.:* 45
Klft: Zachte kaft *Staat:* in goede staat *Opm.:* - Bod
- 6178 Les objets recommandés belges 1794-1914**
Auteur: Jean De Bast *Uitg.:* Jean De Bast *Oplage:* - *Druk:* Fotokopies. *Jfw.:* Geniet / Gelijmd *Taal:* Frans *Pag.:* 152
Klft: Zachte kaft *Staat:* in goede staat *Opm.:* - Bod
- 6179 Le philatéliste belge (vanaf 1924 tot en met 1939)**
Auteur: - *Uitg.:* le philatéliste belge *Oplage:* 1924-1939 *Druk:* Gedrukt. *Jfw.:* Ingebonden *Taal:* Frans *Pag.:* -
Klft: Harde kaft *Staat:* in goede staat *Opm.:* 15 boeken Bod
- 6180 Catalogue illustré des timbres-poste télégraphes colis postaux de la Belgique et du Congo Belge**
Auteur: Gelli et Tani *Uitg.:* Gelli et Tani *Oplage:* 1929 *Druk:* Gedrukt. *Jfw.:* Ingebonden *Taal:* Frans *Pag.:* 297
Klft: Zachte kaft *Staat:* in goede staat *Opm.:* - Bod
- 6181 Mémorial philatélique - ce que disent les Timbres - Volume I et II - La France depuis 1880 - La France en Hongrie, à Memel, dans les Balkans, Alsace, Andorre, Monaco, Sarre et La Belgique**
Auteur: Gustave Bertrand *Uitg.:* A.P.M. *Oplage:* 1932-1933 *Druk:* Gedrukt. *Jfw.:* Ingebonden/Gelijmd *Taal:* Frans
Pag.: 588 *Klft:* Harde kaft *Staat:* in goede staat *Opm.:* 2 boeken Bod
- 6182 Catalogue illustré des ESSAIS DES TIMBRES de Belgique et Congo-Belge**
Auteur: Willy Grubben *Uitg.:* Willy Grubben *Oplage:* 1933 *Druk:* Gedrukt. *Jfw.:* Ingebonden *Taal:* Frans *Pag.:* 119
Klft: Zachte kaft *Staat:* in goede staat *Opm.:* - Bod
- 6183 La Revue Postale (vanaf 1934 tot en met 1935)**
Auteur: - *Uitg.:* la revue postale *Oplage:* 1934-1935 *Druk:* Gedrukt. *Jfw.:* Ingebonden *Taal:* Frans *Pag.:* -
Klft: Harde kaft *Staat:* in goede staat *Opm.:* - Bod
- 6184 Grand catalogue Balasse - spécial illustré des Timbres de Belgique et du Congo Belge**
Auteur: Willy Balasse *Uitg.:* - *Oplage:* 1935 *Druk:* Gedrukt. *Jfw.:* Ingebonden *Taal:* Frans *Pag.:* 410 *Klft:* Harde kaft
Staat: in goede staat *Opm.:* - Bod
- 6185 Belgique - Nos premiers timbres typographiés - Emissions de 1865 A 1883 - extrait d'une Causerie donnée à la société philatélique Belge de Bruxelles**
Auteur: Jean Dubois *Uitg.:* Jean Dubois *Oplage:* 1936 *Druk:* Gedrukt. *Jfw.:* Geniet *Taal:* Frans *Pag.:* 21
Klft: Zachte kaft *Staat:* in goede staat *Opm.:* handtekening Bod

- 6186 Mise a jour du Grand Catalogue Special Balasse 1940 - Tome I**
Auteur: Balasse *Uitg.:* Balasse *Oplage:* 1942 *Druk:* Gedrukt. *Uitg.:* Ingebonden *Taal:* Frans *Pag.:* 48 *Klft:* Harde kaft
Staat: in goede staat *Opm.:* - Bod
- 6187 Catalogue Willy Balasse des timbres de Belgique et du Congo Belge tome I à III**
Auteur: Balasse *Uitg.:* Balasse *Oplage:* 1949 *Druk:* Gedrukt. *Uitg.:* Ingebonden *Taal:* Frans *Pag.:* 846 *Klft:* Harde kaft
Staat: in goede staat *Opm.:* de drie tomes samen Bod
- 6188 Les Timbres FAUX de Belgique**
Auteur: M. G. Slagmeulder *Uitg.:* Héraly *Oplage:* 1954 *Druk:* Gedrukt. *Uitg.:* Ingebonden *Taal:* Frans *Pag.:* 157
Klft: Zachte kaft *Staat:* in goede staat *Opm.:* - Bod
- 6189 L'aube de l'aviation en Belgique**
Auteur: J. Henin *Uitg.:* J. Henin *Oplage:* 1967 *Druk:* Gedrukt. *Uitg.:* Ingebonden *Taal:* Frans *Pag.:* 159 *Klft:* Zachte kaft
Staat: in goede staat *Opm.:* exemplaar n°69 van 200 Bod
- 6190 Bibliografie van de filatelie in België / Bibliographie de la philatélie en Belgique**
Auteur: Robert Leroy *Uitg.:* Robert Leroy *Oplage:* 1973 *Druk:* Gedrukt. *Uitg.:* Gelijmd *Taal:* Frans - Nederlands *Pag.:* 256
Klft: Zachte kaft *Staat:* in goede staat *Opm.:* - Bod
- 6191 Herstel van het postnet aan het front na wereldoorlog I - Wefis-studie nr 12**
Auteur: R. Debyser *Uitg.:* wefis-studie *Oplage:* 1975 *Druk:* Fotokopies. *Uitg.:* Gelijmd *Taal:* Nederlands *Pag.:* 44
Klft: Zachte kaft *Staat:* in goede staat *Opm.:* - Bod
- 6192 De paardenposterij "het Vlaams hoofd"**
Auteur: Léo De Clercq *Uitg.:* - *Oplage:* 1975 *Druk:* Stencils. *Uitg.:* Geniet *Taal:* Nederlands *Pag.:* 8 *Klft:* Zachte kaft
Staat: in goede staat *Opm.:* - Bod
- 6193 DICTIONNAIRE des bureaux de la poste aux lettres du Royaume de Belgique et des communes qu'ils desservent de 1849 à 1864**
Auteur: J. Crustin *Uitg.:* SALM PHILA CLUB *Oplage:* 1976 *Druk:* Gedrukt. *Uitg.:* Geniet *Taal:* Frans *Pag.:* 69
Klft: Zachte kaft *Staat:* in goede staat *Opm.:* exemplaar n°37 van 275 Bod
- 6194 Les tramways au pays de Liège - Tome 1**
Auteur: Fellingue - Hanssen - Lambou - Renard *Uitg.:* G.T.F. *Oplage:* 1976 *Druk:* Gedrukt. *Uitg.:* Ingebonden/Gelijmd
Taal: Frans *Pag.:* 289 *Klft:* Harde kaft *Staat:* in goede staat *Opm.:* - Bod
- 6195 Petit aperçu historique de la ligne Ostende - Douvres**
Auteur: E. & M. Deneumostier *Uitg.:* Cercle philatélique "L'ÉPAULETTE" de Huy *Oplage:* 1977 *Druk:* Fotokopies
Uitg.: Geniet *Taal:* Frans *Pag.:* 29 *Klft:* Zachte kaft *Staat:* in goede staat *Opm.:* - Bod
- 6196 De belgische spoedbestellingstukken - Wefis-studie nr 19**
Auteur: Henri van roye *Uitg.:* Wefis Studie *Oplage:* 1978 *Druk:* Fotokopies. *Uitg.:* Gelijmd *Taal:* Nederlands *Pag.:* 33
Klft: Zachte kaft *Staat:* in goede staat *Opm.:* - Bod
- 6197 De paardepost in België**
Auteur: Roger Debyser *Uitg.:* Roger Debyser *Oplage:* 1979 *Druk:* Gedrukt. *Uitg.:* Gelijmd *Taal:* Nederlands *Pag.:* 191
Klft: Zachte kaft *Staat:* in goede staat *Opm.:* - Bod
- 6198 Marcophilie Militaire Belgique - cahier N°2 - Philatélie belge au Rhin**
Auteur: C. Haubruge *Uitg.:* Philatélie belge au Rhin *Oplage:* 1979 *Druk:* Fotokopies. *Uitg.:* Gelijmd *Taal:* Frans *Pag.:* 30
Klft: Zachte kaft *Staat:* in goede staat *Opm.:* - Bod
- 6199 De aangetekende en verzekerde zendingen - Wefis-studie nr 24**
Auteur: Henri van roye *Uitg.:* wefis-studie *Oplage:* 1980 *Druk:* Fotokopies. *Uitg.:* Gelijmd *Taal:* Nederlands *Pag.:* 101
Klft: Zachte kaft *Staat:* in goede staat *Opm.:* - Bod
- 6200 Postwissels en postbons - Wefis-studie nr 28**
Auteur: Henri van roye *Uitg.:* wefis-studie *Oplage:* 1981 *Druk:* Fotokopies. *Uitg.:* Gelijmd *Taal:* Nederlands *Pag.:* 113
Klft: Zachte kaft *Staat:* in goede staat *Opm.:* - Bod
- 6201 Pakketbootstempels - Oostende-Dover - Wefis-studie nr 32**
Auteur: W. Major *Uitg.:* Wefis Studie *Oplage:* 1982 *Druk:* Fotokopies. *Uitg.:* Gelijmd *Taal:* Nederlands *Pag.:* 21
Klft: Zachte kaft *Staat:* in goede staat *Opm.:* - Bod
- 6202 Catalogue officiel - Timbres-poste en carnets 1907-1978 - Belgique et Congo-Belge**
Auteur: Chambre professionnelle Belge et Négociants en timbres-poste *Uitg.:* Chambre professionnelle Belge et Négociants en timbres-poste
Oplage: 1983 *Druk:* Gedrukt. *Uitg.:* Geniet *Taal:* Frans *Pag.:* 56 *Klft:* Zachte kaft
Staat: in goede staat *Opm.:* - Bod
- 6203 Vade-Mecum du Philatéliste Marcophile 1849-1920**
Auteur: René Silverberg *Uitg.:* SALM PHILA CLUB *Oplage:* 1983 *Druk:* Gedrukt. *Uitg.:* Gelijmd *Taal:* Frans *Pag.:* 174
Klft: Zachte kaft *Staat:* in redelijke staat *Opm.:* - Bod
- 6204 OFFICIELE Catalogus Postzegelboekjes 1907-1978 - België Belgisch Congo**
Auteur: Chambre professionnelle Belge et Négociants en timbres-poste *Uitg.:* Chambre professionnelle Belge et Négociants en timbres-poste
Oplage: 1983 *Druk:* Gedrukt. *Uitg.:* Geniet *Taal:* Nederlands *Pag.:* 56 *Klft:* Zachte kaft
Staat: in goede staat *Opm.:* - Bod
- 6205 Het Belgisch strafport Ie Vervolg en periode 1976-19822 - Wefis-studie nr 33**
Auteur: Henri van roye *Uitg.:* wefis-studie *Oplage:* 1983 *Druk:* Fotokopies. *Uitg.:* Gelijmd *Taal:* Nederlands *Pag.:* 26
Klft: Zachte kaft *Staat:* in goede staat *Opm.:* - Bod

- 6206 Dictionnaire des bureaux de poste de Belgique 1830-1983**
Auteur: Albert Degreef *Uitg.:* Re-Editions *Oplage:* 1984 *Druk:* Gedrukt. *Jfw.:* Ingebonden *Taal:* Frans *Pag.:* 550
Klft: Harde kaft *Staat:* in goede staat *Opm.:* - Bod
- 6207 Les timbres-poste MILITAIRES "M" complément au cahier n°1 - Phila Dellbrück - bulletin special nr 80**
Auteur: Roger De Cabooter *Uitg.:* André Comblet *Oplage:* 1985 *Druk:* Fotokopies. *Jfw.:* Geniet *Taal:* Frans *Pag.:* 18
Klft: Zachte kaft *Staat:* in goede staat *Opm.:* - Bod
- 6208 Les griffe encadrées des facteurs en relais - 1867-1892**
Auteur: Emile Thiry *Uitg.:* Académie de philatélie de Belgique *Oplage:* 1986 *Druk:* Fotokopies. *Jfw.:* Gelijmd *Taal:* Frans
Pag.: 173 *Klft:* Zachte kaft *Staat:* in goede staat *Opm.:* - Bod
- 6209 De Post-Mechanisatie in België - Post Automatisatie Mechanisatie - 1905-1985**
Auteur: D. Acket *Uitg.:* U.V. Vlaanderen *Oplage:* 1986 *Druk:* Fotokopies. *Jfw.:* Gelijmd *Taal:* Nederlands *Pag.:* 181
Klft: Zachte kaft *Staat:* in goede staat *Opm.:* - Bod
- 6210 5 jaar studiekering van de Poortmanzegel 1987-1992**
Auteur: - *Uitg.:* - *Oplage:* 1987-1992 *Druk:* Fotokopies. *Jfw.:* Ingebonden/Gelijmd *Taal:* Nederlands *Pag.:* 163
Klft: Harde kaft *Staat:* in goede staat *Opm.:* exemplaar n°004 van 250 Bod
- 6211 LA POSTE AERIENNE EN BELGIQUE ses débuts - ses tarifs**
Auteur: E. & M. Deneumostier *Uitg.:* Imprim express *Oplage:* 1989 *Druk:* Fotokopies. *Jfw.:* Plastic spiraal *Taal:* Frans
Pag.: 169 *Klft:* Zachte kaft *Staat:* in goede staat *Opm.:* - Bod
- 6212 La poste par Expres en Belgique**
Auteur: Lucien Janssens *Uitg.:* Société Royale Amical Philatélique de Bruxelles *Oplage:* 1989 *Druk:* Fotokopies
Jfw.: Gelijmd *Taal:* Frans *Pag.:* 123 *Klft:* Zachte kaft *Staat:* in goede staat *Opm.:* - Bod
- 6213 Les relations postales internationales via l'ambulant Allemand nr 10, sa filiale de Verviers et les ambulants belges de l'Est**
Auteur: J. Crustin *Uitg.:* - *Oplage:* 1989 *Druk:* Gedrukt. *Jfw.:* Ingebonden/Gelijmd *Taal:* Frans *Pag.:* 208
Klft: Zachte kaft *Staat:* in redelijke staat *Opm.:* - Bod
- 6214 Les bureaux ambulants de Belgique 1840-1914**
Auteur: E. & M. Deneumostier *Uitg.:* E. & M. Deneumostier *Oplage:* 1992 *Druk:* Fotokopies. *Jfw.:* Gelijmd
Taal: Frans *Pag.:* 199 *Klft:* Zachte kaft *Staat:* in goede staat *Opm.:* - Bod
- 6215 La poste Rurales au XIXème Siècle en Belgique (Dictionnaire/Catalogue) et en Europe (Aperçu)**
Auteur: J.C. Porignon *Uitg.:* Dricot *Oplage:* 1993 *Druk:* Gedrukt. *Jfw.:* Gelijmd *Taal:* Frans *Pag.:* 376 *Klft:* Zachte kaft
Staat: in goede staat *Opm.:* - Bod
- 6216 Les quatre périodes d'utilisation de la "GROSSE BARBE"**
Auteur: E. & M. Deneumostier *Uitg.:* E. & M. Deneumostier *Oplage:* 1993 *Druk:* Fotokopies. *Jfw.:* Gelijmd *Taal:* Frans
Pag.: 85 *Klft:* Zachte kaft *Staat:* in goede staat *Opm.:* - Bod
- 6217 Tweede Lustrumnummer 1989-1993 - Inhoud en registers van 5 jaar "Fisto-Studies nrs. XVIII tot XXXVIII" - Fisto nr 44**
Auteur: Eric Pollet *Uitg.:* fisto-studie *Oplage:* 1995 *Druk:* Fotokopies. *Jfw.:* Gelijmd *Taal:* Nederlands *Pag.:* 71
Klft: Zachte kaft *Staat:* in goede staat *Opm.:* - Bod
- 6218 Geperforeerde zegels - Wefis-studie nr 73**
Auteur: A. Baert *Uitg.:* wefis-studie *Oplage:* 1996 *Druk:* Fotokopies. *Jfw.:* Gelijmd *Taal:* Nederlands *Pag.:* 40
Klft: Zachte kaft *Staat:* in goede staat *Opm.:* - Bod
- 6219 Bureaux ambulants de Belgique 1840-1988**
Auteur: J. De Bast - H. Herman *Uitg.:* Club 92 *Oplage:* 1998 *Druk:* Gedrukt. *Jfw.:* Ingebonden *Taal:* Frans *Pag.:* 463
Klft: Zachte kaft *Staat:* in goede staat *Opm.:* - Bod
- 6220 Catalogue raisonné des ESSAIS des timbres de Belgique de 1910 à nos jours / Beredeneerde Catalogus van de Belgische POSTZEGELPROEVEN van 1910 tot heden**
Auteur: Jacques Stes *Uitg.:* Editions Williame *Oplage:* 2001 *Druk:* Gedrukt. *Jfw.:* Ingebonden *Taal:* Frans - Nederlands
Pag.: 271 *Klft:* Zachte kaft *Staat:* in goede staat *Opm.:* - Bod
- 6221 Les tramways Bruxellois - Auxiliaires de la Poste**
Auteur: Jean De Bast *Uitg.:* Societe Royale de l'Union des cercles Philatéliques de la Region Bruxelloise *Oplage:* 2007
Druk: Gedrukt. *Jfw.:* Gelijmd *Taal:* Frans *Pag.:* 140 *Klft:* Zachte kaft *Staat:* in goede staat *Opm.:* - Bod
- 6222 La poste MARITIME BELGE - The Belgian MARITIME Mail - La poste transatlantique (Nord & Sud) - La relation Belgique-Congo - Les Liaisons Transmanches Belges / Transatlantic Maritime Mail (North & South) - The connection Belgium-Congo - The Belgian cross channel connection**
Auteur: Claude J.P. Delbeke *Uitg.:* Pro-Post Bruxelles *Oplage:* 2009 *Druk:* Gedrukt. *Jfw.:* Ingebonden *Taal:* Frans - Engels
Pag.: 574 *Klft:* Harde kaft *Staat:* als nieuw *Opm.:* - Bod
- 6223 Essais de Belgique - catalogue raisonné des essais des timbres de Belgique 1849-1949 / Belgium proofs - Descriptive catalogue of the proofs of Belgian stamps**
Auteur: Jacques Stes *Uitg.:* Club de Monte-Carlo *Oplage:* 2009 *Druk:* Gedrukt. *Jfw.:* Ingebonden/Gelijmd
Taal: Frans - Engels *Pag.:* 898 *Klft:* Harde kaft *Staat:* in goede staat *Opm.:* - Bod
- 6224 De post van de Belgische militairen tijdens de operaties in Balkan van 15 juli 1991 tot 02 maart 2010**
Auteur: Leon Plovie *Uitg.:* Studiekering Wereldoorlog I&II *Oplage:* 2010 *Druk:* Fotokopies. *Jfw.:* Gelijmd *Taal:* Nederlands
Pag.: 177 *Klft:* Harde kaft *Staat:* in goede staat *Opm.:* - Bod
- 6225 Histoire postale de Malmedy**
Auteur: Jacques Deby *Uitg.:* Bruno Kehl-CRHE *Oplage:* 2017 *Druk:* Gedrukt. *Jfw.:* Gelijmd *Taal:* Frans *Pag.:* 194
Klft: Zachte kaft *Staat:* in goede staat *Opm.:* handtekening van de auteur Bod

- 6226 De Belgische marinepost na W.O. II - Wefis-studie nr 62**
Auteur: J. Goes *Uitg.:* WEFIS *Oplage:* 1992 *Druk:* fotokopies *Gfiv.:* Geniet *Taal:* Nederlands *Pag.:* 26
Klft: Zachte kaft *Staat:* in goede staat *Opm.:* - Bod
- 6227 De la Meuse à l'Ardenne - Le Château de Stassart à Corioule (Assesse)**
Auteur: J. Lambert *Uitg.:* - *Oplage:* 1991 *Druk:* Stencils *Gfiv.:* Geniet *Taal:* Frans *Pag.:* 12 *Klft:* Zachte kaft
Staat: in goede staat *Opm.:* - Bod
- 6228 Marcorama 1992, België 1830 - 1910**
Auteur: W. Van Riet *Uitg.:* School der filatelie van Antwerpen *Oplage:* 1992 *Druk:* fotokopies *Gfiv.:* Gelijmd
Taal: Nederlands *Pag.:* 159 *Klft:* Zachte kaft *Staat:* in goede staat *Opm.:* - Bod
- 6229 Lexique du timbre-poste**
Auteur: M.J. Mathues *Uitg.:* - *Oplage:* - *Druk:* Stencils *Gfiv.:* Plastic spiraal *Taal:* Frans *Pag.:* 72 *Klft:* Zachte kaft
Staat: in goede staat *Opm.:* - Bod
- 6230 Marcorama 1988 België 1935-1946**
Auteur: W. Van Riet *Uitg.:* Van Riet Willy *Oplage:* 1988 *Druk:* Stencils *Gfiv.:* Bindstrip *Taal:* Nederlands *Pag.:* 121
Klft: Zachte kaft *Staat:* in goede staat *Opm.:* - Bod
- 6231 Onvoldoende frankering 1849-1876**
Auteur: L. De Clerq *Uitg.:* - *Oplage:* 1977 *Druk:* Gedrukt *Gfiv.:* Geniet *Taal:* Nederlands *Pag.:* 22 *Klft:* Zachte kaft
Staat: in goede staat *Opm.:* - Bod
- 6232 Philatelie en geschiedenis N° 18 Koningin Astrid**
Auteur: Van Peurse J. H. *Uitg.:* Philatelie en Geschiedenis *Oplage:* 1936 *Druk:* Gedrukt *Gfiv.:* Geniet
Taal: Nederlands *Pag.:* 16 *Klft:* Zachte kaft *Staat:* in goede staat *Opm.:* - Bod
- 6233 Les marques Postales Belges de 1830 A 1914**
Auteur: Jean du Four *Uitg.:* la revue postale *Oplage:* 1959 *Druk:* Gedrukt *Gfiv.:* Ingebonden/Gelijmd
Taal: Frans *Pag.:* 69 *Klft:* Zachte kaft *Staat:* in goede staat *Opm.:* - Bod
- 6234 La philatélie Hesbignonne**
Auteur: J. Pottiez *Uitg.:* Philatelic club de Hesbaye *Oplage:* N° 253 - 1989 *Druk:* fotokopies *Gfiv.:* Geniet
Taal: Frans *Pag.:* 23 *Klft:* Zachte kaft *Staat:* in goede staat *Opm.:* - Bod
- 6235 Postzegelkring Mercator - Jubileumboek 1941-1991**
Auteur: R. Vanderstockt *Uitg.:* Postzegelkring Mercator *Oplage:* 1991 *Druk:* fotokopies *Gfiv.:* Gelijmd
Taal: Nederlands *Pag.:* 58 *Klft:* Zachte kaft *Staat:* in goede staat *Opm.:* - Bod
- 6236 Filatelieboek België - de postzegels hebben een geschiedenis...**
Auteur: - *Uitg.:* De Post *Oplage:* 1997 *Druk:* Gedrukt *Gfiv.:* Ingebonden *Taal:* Nederlands/Frans *Pag.:* 46
Klft: Harde kaft *Staat:* zeer mooi *Opm.:* - Bod
- 6237 Van de "Penny Black" tot de moderne postzegel**
Auteur: A. Van Lokeren, M.J. Mathues *Uitg.:* Regie der Posterijen *Oplage:* - *Druk:* Gedrukt *Gfiv.:* Geniet
Taal: Nederlands *Pag.:* 84 *Klft:* Zachte kaft *Staat:* in zeer goede staat *Opm.:* - Bod
- 6238 1976 - 1996, 20 ans de philatélie educative**
Auteur: R. Louicis *Uitg.:* Philrail-Namur *Oplage:* 1996 *Druk:* fotokopies *Gfiv.:* Gelijmd *Taal:* Frans *Pag.:* 235
Klft: Zachte kaft *Staat:* in zeer goede staat *Opm.:* - Bod

België - Algemene werken

- 6239 Legislation postale - releve chronologique des lois et arrêtés**
Auteur: - *Uitg.:* Imprim express *Oplage:* - *Druk:* Fotokopies *Gfiv.:* Plastic spiraal *Taal:* Frans *Pag.:* 55
Klft: Zachte kaft *Staat:* in goede staat *Opm.:* - Bod
- 6240 Nouveau dictionnaire des communes Hamaux, charbonnages, carrières, mine, châteaux, fermes, etc. du Royaume de Belgique**
Auteur: documents officiels *Uitg.:* Imprimerie E. Guyot *Oplage:* - *Druk:* Gedrukt *Gfiv.:* Ingebonden *Taal:* Frans
Pag.: 507 *Klft:* Harde kaft *Staat:* in redelijke staat
Opm.: - Bod
- 6241 Notices historiques - Poste - Télégraphe - Téléphone**
Auteur: Musée Postal *Uitg.:* Musée Postal *Oplage:* - *Druk:* Gedrukt *Gfiv.:* Ingebonden *Taal:* Frans *Pag.:* 93
Klft: Zachte kaft *Staat:* in goede staat *Opm.:* - Bod
- 6242 Mémoire Philatélique - Ce que disent les Timbre - II - La Belgique**
Auteur: Gustave Bertrand *Uitg.:* L. Cros *Oplage:* 1934 *Druk:* Gedrukt *Gfiv.:* Ingebonden *Taal:* Frans *Pag.:* 214
Klft: Harde kaft *Staat:* in goede staat *Opm.:* - Bod
- 6243 Dictionnaire Historique et Géographique des communes belges tome I et II**
Auteur: Eug. De Seyn *Uitg.:* A. Bieleveld *Oplage:* 1934 *Druk:* Gedrukt *Gfiv.:* Ingebonden *Taal:* Frans *Pag.:* 1518
Klft: Harde kaft *Staat:* in goede staat *Opm.:* - Bod
- 6244 Annuaire - Monographie avec estimation de valeur des Timbres-Poste de Belgique et du Congo Belge**
Auteur: Fédération Royale des cercles philatélique de Belgique *Uitg.:* Fédération Royale des cercles philatélique
de Belgique *Oplage:* 1937 *Druk:* Gedrukt *Gfiv.:* Ingebonden *Taal:* Frans *Pag.:* 110 *Klft:* Zachte kaft
Staat: in goede staat *Opm.:* - Bod

- 6245 ANNUAIRE de la Corporation Internationale des Négociants en Timbres-Poste à Bruxelles**
Auteur: C.I.N.T.P. *Uitg.:* C.I.N.T.P. *Oplage:* 1946 *Druk:* Gedrukt. *Uitg.:* Geniet *Taal:* Frans *Pag.:* 47 *Klft:* Zachte kaft
Staat: in goede staat *Opn.:* - Bod
- 6246 Indicateur officiel des postes de Belgique - n°141 - Janvier 1947**
Auteur: - *Uitg.:* - *Oplage:* 1947 *Druk:* Gedrukt. *Uitg.:* Ingebonden/Gelijmd *Taal:* Frans *Pag.:* 300 *Klft:* Zachte kaft
Staat: in goede staat *Opn.:* - Bod
- 6247 Histoire de Belgique en Timbres-Poste**
Auteur: W.H. Wolff *Uitg.:* Office de Publicité *Oplage:* 1951 *Druk:* Gedrukt. *Uitg.:* Ingebonden/Gelijmd *Taal:* Frans
Pag.: 81 *Klft:* Zachte kaft *Staat:* in goede staat *Opn.:* - Bod
- 6248 Administration des Postes / Bestuur der Posterijen - Liste des voies publiques de l'Agglomération bruxelloise/ Lijst der openbare wegen van de Brusselse agglomeratie**
Auteur: - *Uitg.:* - *Oplage:* 1958 *Druk:* Gedrukt. *Uitg.:* Gelijmd *Taal:* Frans - Nederlands *Pag.:* 229 *Klft:* Zachte kaft
Staat: in goede staat *Opn.:* - Bod
- 6249 Indicateur officiel des postes de Belgique 2e volume - n°154 - Janvier 1961**
Auteur: - *Uitg.:* - *Oplage:* 1961 *Druk:* Gedrukt. *Uitg.:* Ingebonden/Gelijmd *Taal:* Frans *Pag.:* 306 *Klft:* Zachte kaft
Staat: in goede staat *Opn.:* - Bod
- 6250 Leopold Ier - 1790-1865 - etude historique et philatélique**
Auteur: Pro-Post Bruxelles *Uitg.:* Pro-Post Bruxelles *Oplage:* 1965 *Druk:* Gedrukt. *Uitg.:* Ingebonden *Taal:* Frans
Pag.: 26 *Klft:* Zachte kaft *Staat:* in goede staat *Opn.:* - Bod
- 6251 Catalogue national spécialisé timbres-poste de Belgique - Prinnet couleurs - 49e édition - 1924-1974**
Auteur: - *Uitg.:* International philatelic editions *Oplage:* 1974 *Druk:* Gedrukt. *Uitg.:* Ingebonden/Gelijmd *Taal:* Frans
Pag.: 285 *Klft:* Zachte kaft *Staat:* in goede staat *Opn.:* - Bod
- 6252 Catalogue illustré des ESSAIS DES TIMBRES de Belgique et Congo-Belge**
Auteur: Willy Grubben *Uitg.:* Hector Raassens *Oplage:* 1983 *Druk:* Gedrukt. *Uitg.:* Ingebonden *Taal:* Frans *Pag.:* 120
Klft: Harde kaft *Staat:* in goede staat *Opn.:* - Bod
- 6253 Geschiedkundig register van de BELGISCHE GEMEENTEN van 1831 tot heden/ Registre Historique des COMMUNES BELGES de 1831 à nos jours**
Auteur: Nationaal Instituut voor de statistiek / Institu national de statistique *Uitg.:* - *Oplage:* 1983 *Druk:* Gedrukt
Uitg.: Gelijmd *Taal:* Frans - Nederlands *Pag.:* 221 *Klft:* Zachte kaft *Staat:* in goede staat *Opn.:* - Bod
- 6254 Histoire des postes belges**
Auteur: Joseph Delmelle *Uitg.:* la belgothèque Paul Legrain *Oplage:* 1983 *Druk:* Gedrukt. *Uitg.:* Gelijmd *Taal:* Frans
Pag.: 96 *Klft:* Zachte kaft *Staat:* in goede staat *Opn.:* - Bod
- 6255 Postmechanisering in het sorteercentrum - Hasselt X**
Auteur: Regie Der Posterijen *Uitg.:* - *Oplage:* 1986 *Druk:* Gedrukt. *Uitg.:* Geniet *Taal:* Nederlands *Pag.:* 8
Klft: Zachte kaft *Staat:* in goede staat *Opn.:* - Bod
- 6256 Lustrumnummer 1984-1988 - Inhoud en registers van 5 jaar "Fisto-Studies nrs. I tot XVII" - Fisto nr 19**
Auteur: Erik Pollet *Uitg.:* Fisto Studie *Oplage:* 1989 *Druk:* Fotokopies. *Uitg.:* Gelijmd *Taal:* Nederlands *Pag.:* 43
Klft: Zachte kaft *Staat:* in goede staat *Opn.:* - Bod
- 6257 Livre de Poste de la Belgique (avec carte des relais 1833), réédition par l'Académie de philatélie de Belgique**
Auteur: - *Uitg.:* Académie de philatélie de Belgique *Oplage:* 1989 *Druk:* Fotokopies. *Uitg.:* Gelijmd *Taal:* Frans *Pag.:* 96
Klft: Zachte kaft *Staat:* in goede staat *Opn.:* - Bod
- 6258 FRCPB - 1890-1990 - Notre Histoire**
Auteur: FRCPB *Uitg.:* Pro-Post *Oplage:* 1990 *Druk:* Gedrukt. *Uitg.:* Gelijmd *Taal:* Frans *Pag.:* 103 *Klft:* Zachte kaft
Staat: in goede staat *Opn.:* - Bod
- 6259 L'Académie de Philatélie de Belgique a 30 ans - 30 Jaar Belgische Akademie voor Filiatelie 1966-1996**
Auteur: Claude Delbeke *Uitg.:* ABA *Oplage:* 1996 *Druk:* Gedrukt. *Uitg.:* Gelijmd *Taal:* Frans - Nederlands *Pag.:* 165
Klft: Zachte kaft *Staat:* in goede staat *Opn.:* - Bod
- 6260 WEFIS Lustrumnummer: 15 Jaar**
Auteur: - *Uitg.:* WEFIS *Oplage:* - *Druk:* fotokopies. *Uitg.:* Gelijmd *Taal:* Nederlands *Pag.:* 106 *Klft:* Zachte kaft
Staat: in zeer goede staat *Opn.:* - Bod
- 6261 WEFIS 25 Jaar - Vijfde Lustrumnummer**
Auteur: - *Uitg.:* WEFIS *Oplage:* - *Druk:* fotokopies. *Uitg.:* Geniet *Taal:* Nederlands *Pag.:* 95 *Klft:* Zachte kaft
Staat: in zeer goede staat *Opn.:* - Bod
- 6262 Tijdschrift der Belgische posterijen 1962**
Auteur: - *Uitg.:* A. Resimont *Oplage:* Nr. 1 tot 6 - 1962 *Druk:* Gedrukt. *Uitg.:* Ingebonden *Taal:* Nederlands *Pag.:* 324
Klft: Harde kaft *Staat:* in goede staat *Opn.:* - Bod
- 6263 Lijst der openbare wegen van de Brusselse agglomeratie met aanduiding van de postnummers/ Liste des voies publiques de l'agglomération Bruxelloise avec indication des numéros postaux.**
Auteur: - *Uitg.:* Bestuur der Posterijen *Oplage:* 1970 *Druk:* Gedrukt. *Uitg.:* Ingebonden *Taal:* Nederlands/Frans
Pag.: 313 *Klft:* Zachte kaft *Staat:* in zeer goede staat *Opn.:* - Bod

België - Per gewest

- 6264 Histoire et marques postales de Gilly 1836-1977**
Auteur: Hugo van de veire *Uitg.:* Union philatélique Gilicienne *Oplage:* - *Druk:* Fotokopies. *Uitg.:* Gelijmd *Taal:* Frans
Pag.: 122 *Klft:* Zachte kaft *Staat:* in goede staat *Opn.:* - Bod

- 6265 Histoire de la poste à Tournai**
Auteur: José Bouret *Uitg.:* - *Oplage:* 1962 *Druk:* Fotokopies, *Jfw.:* Gelijmd *Taal:* Duits *Pag.:* 113 *Klft:* Zachte kaft
Staat: in goede staat *Opm.:* - Bod
- 6266 Tervuren en de POST**
Auteur: R. Debyser - P. De Vos *Uitg.:* R. Debyser - P. De Vos *Oplage:* 1975 *Druk:* Gedrukt, *Jfw.:* Ingebonden
Taal: Nederlands *Pag.:* 47 *Klft:* Zachte kaft *Staat:* in goede staat *Opm.:* - Bod
- 6267 België 1914 - Het Beleg van Antwerpen**
Auteur: Willy Van Riet *Uitg.:* Willy Van Riet *Oplage:* 1976 *Druk:* Gedrukt, *Jfw.:* Gelijmd *Taal:* Nederlands *Pag.:* 71
Klft: Zachte kaft *Staat:* in goede staat *Opm.:* - Bod
- 6268 De landelijke postdienst van Gent**
Auteur: Léo De Clercq *Uitg.:* - *Oplage:* 1976 *Druk:* Fotokopies, *Jfw.:* Geniet *Taal:* Nederlands *Pag.:* 32
Klft: Zachte kaft *Staat:* in goede staat *Opm.:* - Bod
- 6269 Aspecten van de rurale post in West-Vlaanderen tome I - Wefis-studie nr 15-16**
Auteur: Hugo van de veire *Uitg.:* wefis-studie *Oplage:* 1977 *Druk:* Fotokopies, *Jfw.:* Gelijmd *Taal:* Nederlands *Pag.:* 167
Klft: Zachte kaft *Staat:* in goede staat *Opm.:* - Bod
- 6270 De ambulants' over Antwerpen - Anvers Nord 1**
Auteur: Willy Van Riet *Uitg.:* - *Oplage:* 1978 *Druk:* Gedrukt, *Jfw.:* Geniet *Taal:* Nederlands *Pag.:* 27 *Klft:* Zachte kaft
Staat: in goede staat *Opm.:* - Bod
- 6271 Het postkantoor Bloemendael - Wefis-studie nr 21**
Auteur: Henri van roye *Uitg.:* Wefis Studie *Oplage:* 1979 *Druk:* Fotokopies, *Jfw.:* Gelijmd *Taal:* Nederlands *Pag.:* 28
Klft: Zachte kaft *Staat:* in goede staat *Opm.:* - Bod
- 6272 Aspecten van de rurale post in West-Vlaanderen tome II - Wefis-studie nr 23**
Auteur: Hugo van de veire *Uitg.:* Wefis Studie *Oplage:* 1979 *Druk:* Fotokopies, *Jfw.:* Gelijmd *Taal:* Nederlands *Pag.:* 69
Klft: Zachte kaft *Staat:* in goede staat *Opm.:* - Bod
- 6273 De landelijke postdienst van het postkantoor Turnhout**
Auteur: Léo De Clercq en Marcel Van der Mullen *Uitg.:* - *Oplage:* 1979 *Druk:* Fotokopies, *Jfw.:* Geniet *Taal:* Nederlands
Pag.: 16 *Klft:* Zachte kaft *Staat:* in goede staat *Opm.:* - Bod
- 6274 Brievenvervoer oostende-Veurne 1846 - Wefis-studie nr 26**
Auteur: Hugo van de veire *Uitg.:* Wefis Studie *Oplage:* 1980 *Druk:* Fotokopies, *Jfw.:* Gelijmd *Taal:* Nederlands *Pag.:* 20
Klft: Zachte kaft *Staat:* in goede staat *Opm.:* - Bod
- 6275 Oblitérations et marques postales de l'arrondissement de WAREMME**
Auteur: FR. Mahiels *Uitg.:* - *Oplage:* 1980 *Druk:* Fotokopies, *Jfw.:* Gelijmd *Taal:* Frans *Pag.:* 135 *Klft:* Zachte kaft
Staat: in redelijke staat *Opm.:* kaft met beschadigden Bod
- 6276 Postmerken van Assebroek, Dudzele, Lissewege, St.-Andries, St.-Kruis, St.-Michiels, Zeebrugge, Zwankendamme - Wefis-studie nr 29**
Auteur: M. Van de Catsyne *Uitg.:* wefis-studie *Oplage:* 1981 *Druk:* Fotokopies, *Jfw.:* Gelijmd *Taal:* Nederlands *Pag.:* 38
Klft: Zachte kaft *Staat:* in goede staat *Opm.:* - Bod
- 6277 Oostende - Raddatumstempels - Wefis-studie nr 27**
Auteur: Joseph Goes - Robert Leroy *Uitg.:* wefis-studie *Oplage:* 1981 *Druk:* Fotokopies, *Jfw.:* Gelijmd *Taal:* Nederlands
Pag.: 35 *Klft:* Zachte kaft *Staat:* in goede staat *Opm.:* - Bod
- 6278 De naamstempels in West-Vlaanderen deel 1 - Wefis-studie nr 31**
Auteur: Bruno Stes *Uitg.:* Wefis Studie *Oplage:* 1982 *Druk:* Fotokopies, *Jfw.:* Gelijmd *Taal:* Nederlands *Pag.:* 87
Klft: Zachte kaft *Staat:* in goede staat *Opm.:* - Bod
- 6279 De Geschiedenis der Gentse Posterijen**
Auteur: Rudy Chatelet *Uitg.:* Rudy Chatelet *Oplage:* 1983 *Druk:* Gedrukt, *Jfw.:* Gelijmd *Taal:* Nederlands *Pag.:* 124
Klft: Zachte kaft *Staat:* in goede staat *Opm.:* - Bod
- 6280 Ostende - de gebruikperiodes van de verschillende - Datumstempels enkele cirkel type E - 1876-1910 - Wefis-studie nr 34**
Auteur: John Brys *Uitg.:* Wefis Studie *Oplage:* 1983 *Druk:* Fotokopies, *Jfw.:* Gelijmd *Taal:* Nederlands *Pag.:* 25
Klft: Zachte kaft *Staat:* in goede staat *Opm.:* - Bod
- 6281 Het stempeltype van 1910, een inventaris van Westvlaamse stempels - Tome I: A-d - Wefis-studie nr 35**
Auteur: H. van de veire *Uitg.:* wefis-studie *Oplage:* 1983 *Druk:* Fotokopies, *Jfw.:* Gelijmd *Taal:* Nederlands *Pag.:* 74
Klft: Zachte kaft *Staat:* in goede staat *Opm.:* - Bod
- 6282 De Postgeschiedenis en de poststempels van de fusiegemeente Sint-Laureins - Fisto Studie nr 1**
Auteur: H. Van de Veire - N. Vervaeet *Uitg.:* Fisto Studie *Oplage:* 1984 *Druk:* Fotokopies, *Jfw.:* Gelijmd *Taal:* Nederlands
Pag.: 32 *Klft:* Zachte kaft *Staat:* in goede staat *Opm.:* - Bod
- 6283 Postgeschiedenis en Poststempels van het postkantoor Gent 10 - Fisto studie nr 3**
Auteur: Eric de Meester *Uitg.:* Fisto Studie *Oplage:* 1984 *Druk:* Fotokopies, *Jfw.:* Gelijmd *Taal:* Nederlands *Pag.:* 74
Klft: Zachte kaft *Staat:* in goede staat *Opm.:* - Bod
- 6284 La poste à Saint-Gilles lez-Bruxelles**
Auteur: Marcel Couwenbergh *Uitg.:* les auteurs réunis *Oplage:* 1984 *Druk:* Gedrukt, *Jfw.:* Gelijmd *Taal:* Frans *Pag.:* 80
Klft: Zachte kaft *Staat:* in goede staat *Opm.:* - Bod

- 6285 Het stempeltype van 1910, een inventaris van Westvlaamse stempels - Tome II : E-L - Wefis-studie nr 38**
Auteur: H. van de Veire *Uitg.:* wefis-studie *Oplage:* 1984 *Druk:* Fotokopies. *Yiv.:* Gelijmd *Taal:* Nederlands *Pag.:* 74
Klft: Zachte kaft *Staat:* in goede staat *Opn.:* - Bod
- 6286 Postgeschiedenis en Postmerken Van Oostakker / Sint-Amandsberg deel 1 en 2 - Fisto studie nr 5 en 6**
Auteur: Eric de Meester *Uitg.:* Fisto Studie *Oplage:* 1985 *Druk:* Fotokopies. *Yiv.:* Gelijmd *Taal:* Nederlands *Pag.:* 193
Klft: Zachte kaft *Staat:* in goede staat *Opn.:* - Bod
- 6287 Oudernaarde de postgeschiedenis de postmerken tot 1830 - Fisto studie nr 7**
Auteur: Walter Ronsse *Uitg.:* Fisto Studie *Oplage:* 1986 *Druk:* Fotokopies. *Yiv.:* Gelijmd *Taal:* Nederlands *Pag.:* 47
Klft: Zachte kaft *Staat:* in goede staat *Opn.:* - Bod
- 6288 Afdrukken frankeermachines in prive - gebruik in Gent (Voorschriften, Frama en Francotype) - (Hasler, Neopost, pitney Bowes, universal Automax,...) - Fisto nr 8 en 11**
Auteur: E. de Meester - F. Neyt *Uitg.:* Fisto Studie *Oplage:* 1986 *Druk:* Fotokopies. *Yiv.:* Gelijmd *Taal:* Nederlands
Pag.: 90 *Klft:* Zachte kaft *Staat:* in goede staat *Opn.:* - Bod
- 6289 Postgeschiedenis & postmerken der stad Aalst - Fisto nr 9**
Auteur: W. de Doncker *Uitg.:* Fisto Studie *Oplage:* 1986 *Druk:* Fotokopies. *Yiv.:* Gelijmd *Taal:* Nederlands *Pag.:* 152
Klft: Zachte kaft *Staat:* in goede staat *Opn.:* - Bod
- 6290 De dubbele-cirkelstempels van West-Vlaanderen - Wefis-studie nr 43**
Auteur: Renaat Dusauchoit *Uitg.:* Wefis Studie *Oplage:* 1986 *Druk:* Fotokopies. *Yiv.:* Gelijmd *Taal:* Nederlands *Pag.:* 52
Klft: Zachte kaft *Staat:* in goede staat *Opn.:* - Bod
- 6291 Postgeschiedenis en Postmerken van Aalter - Fisto nr 10**
Auteur: Henri De Baets *Uitg.:* Fisto Studie *Oplage:* 1987 *Druk:* Fotokopies. *Yiv.:* Gelijmd *Taal:* Nederlands *Pag.:* 89
Klft: Zachte kaft *Staat:* in goede staat *Opn.:* - Bod
- 6292 Naamstempels briefwisseling te Gent Gesorteerd - Fisto nr 12**
Auteur: R. Reynaerts *Uitg.:* Fisto Studie *Oplage:* 1987 *Druk:* Fotokopies. *Yiv.:* Gelijmd *Taal:* Nederlands *Pag.:* 29
Klft: Zachte kaft *Staat:* in goede staat *Opn.:* - Bod
- 6293 Postgeschiedenis en Postmerken van Drongen - Fisto nr 13**
Auteur: E. De Meester - G. D'hondt *Uitg.:* Fisto Studie *Oplage:* 1987 *Druk:* Fotokopies. *Yiv.:* Gelijmd *Taal:* Nederlands
Pag.: 83 *Klft:* Zachte kaft *Staat:* in goede staat *Opn.:* - Bod
- 6294 Raddatumstempels in West-Vlaanderen - Wefis-studie nr 46**
Auteur: Joseph Goes *Uitg.:* wefis-studie *Oplage:* 1987 *Druk:* fotokopies. *Yiv.:* Gelijmd *Taal:* Nederlands *Pag.:* 86
Klft: Zachte kaft *Staat:* in goede staat *Opn.:* - Bod
- 6295 Noodsituaties bij de post in Brugge tijdens de herstelperiode 1918-1920 - Wefis-studie nr 47**
Auteur: Michel Van de Catsyne *Uitg.:* wefis-studie *Oplage:* 1987 *Druk:* Fotokopies. *Yiv.:* Gelijmd *Taal:* Nederlands
Pag.: 44 *Klft:* Zachte kaft *Staat:* in goede staat *Opn.:* - Bod
- 6296 Oudenaarde de postmerken van het kantoor Oudenaarde vanaf 1830 - Fisto nr 14**
Auteur: Walter Ronsse *Uitg.:* Fisto Studie *Oplage:* 1988 *Druk:* Fotokopies. *Yiv.:* Gelijmd *Taal:* Nederlands
Pag.: 69 *Klft:* Zachte kaft *Staat:* in goede staat *Opn.:* - Bod
- 6297 Ledeberg de postmerken van het kantoor Ledeberg tot 1974 - Fisto nr 15**
Auteur: Wolfgang Maenhout *Uitg.:* Fisto Studie *Oplage:* 1988 *Druk:* Fotokopies. *Yiv.:* Gelijmd *Taal:* Nederlands
Pag.: 32 *Klft:* Zachte kaft *Staat:* in goede staat *Opn.:* - Bod
- 6298 Postgeschiedenis Postmerken van Sint-Denijs-Westrem - Fisto nr 16**
Auteur: Eric de Meester *Uitg.:* Fisto Studie *Oplage:* 1988 *Druk:* Fotokopies. *Yiv.:* Gelijmd *Taal:* Nederlands
Pag.: 57 *Klft:* Zachte kaft *Staat:* in goede staat *Opn.:* - Bod
- 6299 Raddagtekeningstempels Oost-Vlaanderen - Tome 1 tot 8 - Fisto nr 17, 23, 28, 33, 38, 54, 57**
Auteur: de Meester - Maenhout - Vervae *Uitg.:* Fisto Studie *Oplage:* 1988 *Druk:* Fotokopies. *Yiv.:* Gelijmd
Taal: Nederlands *Pag.:* 564 *Klft:* Zachte kaft *Staat:* in goede staat *Opn.:* - Bod
- 6300 Westvlaamse Nevenstempels 1830-1914 - Wefis-studie nr 50**
Auteur: Wefis redactie *Uitg.:* Wefis Studie *Oplage:* 1988 *Druk:* Fotokopies. *Yiv.:* Gelijmd *Taal:* Nederlands
Pag.: 100 *Klft:* Zachte kaft *Staat:* in goede staat *Opn.:* - Bod
- 6301 Postgeschiedenis van Oudenburg - Plassendale - Zandvoorde - Ettelgem - Wefis-studie nr 49**
Auteur: Joseph Goes *Uitg.:* - *Oplage:* 1988 *Druk:* Fotokopies. *Yiv.:* Gelijmd *Taal:* Nederlands *Pag.:* 35
Klft: Zachte kaft *Staat:* in goede staat *Opn.:* - Bod
- 6302 Historisch Jaarboek van Herentals/III (De postgeschiedenis van herentals tot 1842)**
Auteur: A. Peelaerts *Uitg.:* De Herentalse geschiedkundige kring *Oplage:* 1988 *Druk:* Gedrukt. *Yiv.:* Ingebonden/Gelijmd
Taal: Nederlands *Pag.:* 128 *Klft:* Zachte kaft *Staat:* in goede staat *Opn.:* - Bod
- 6303 Transforma - Sorteerautomaat te Gent - Fisto nr 18**
Auteur: Demeyer - Neyt *Uitg.:* Fisto Studie *Oplage:* 1989 *Druk:* Fotokopies. *Yiv.:* Gelijmd *Taal:* Nederlands *Pag.:* 52
Klft: Zachte kaft *Staat:* in goede staat *Opn.:* - Bod
- 6304 postgeschiedenis van Sint-Martens-Latem en Deurle - Fisto nr 20**
Auteur: Eric de Meester *Uitg.:* Fisto Studie *Oplage:* 1989 *Druk:* Fotokopies. *Yiv.:* Gelijmd *Taal:* Nederlands *Pag.:* 56
Klft: Zachte kaft *Staat:* in goede staat *Opn.:* - Bod
- 6305 De postmerken van de met Aalst - Samengevoegde gemeenten - Fisto nr 22**
Auteur: Willy De Doncker *Uitg.:* Fisto Studie *Oplage:* 1989 *Druk:* Fotokopies. *Yiv.:* Gelijmd *Taal:* Nederlands *Pag.:* 120
Klft: Zachte kaft *Staat:* in goede staat *Opn.:* - Bod

- 6306 De Enkele-cirkelestempels van West-Vlaanderen 1870-1910 - tome 1 - wefis-studie nr 51**
Auteur: Renaat Dusauchoit *Uitg.:* Wefis Studie *Oplage:* 1989 *Druk:* Fotokopies *Jfv.:* Gelijmd *Taal:* Nederlands
Pag.: 48 *Klft:* Zachte kaft *Staat:* in goede staat *Opm.:* - Bod
- 6307 Aspecten van de rurale post in West-Vlaanderen tome III - Wefis-studie nr 53**
Auteur: Hugo van de veire *Uitg.:* wefis-studie *Oplage:* 1989 *Druk:* Fotokopies *Jfv.:* Gelijmd *Taal:* Nederlands
Pag.: 20 *Klft:* Zachte kaft *Staat:* in goede staat *Opm.:* - Bod
- 6308 Raddatumstempels in West-Vlaanderen - tome 3 (o-z) - Wefis-studie nr 52**
Auteur: Joseph Goes *Uitg.:* wefis-studie *Oplage:* 1989 *Druk:* fotokopies *Jfv.:* Gelijmd *Taal:* Nederlands
Pag.: 273 *Klft:* Zachte kaft *Staat:* in goede staat *Opm.:* - Bod
- 6309 GENT X - Fisto nr 24**
Auteur: Eric de Meester *Uitg.:* Fisto Studie *Oplage:* 1990 *Druk:* Fotokopies *Jfv.:* Gelijmd *Taal:* Nederlands
Pag.: 76 *Klft:* Zachte kaft *Staat:* in goede staat *Opm.:* - Bod
- 6310 Oudenaarde - de postgeschiedenis en de postmerken van de met Oudenaarde samengevoegde gemeenten - Fisto nr 25**
Auteur: Walter Ronsse *Uitg.:* Fisto Studie *Oplage:* 1990 *Druk:* Fotokopies *Jfv.:* Gelijmd *Taal:* Nederlands *Pag.:* 67
Klft: Zachte kaft *Staat:* in goede staat *Opm.:* - Bod
- 6311 Ledeborg - De postmerken na 1974, de agentschappen en de spoorwegen - Fisto nr 26**
Auteur: Wolfgang Maenhout *Uitg.:* Fisto Studie *Oplage:* 1990 *Druk:* Fotokopies *Jfv.:* Gelijmd *Taal:* Nederlands
Pag.: 41 *Klft:* Zachte kaft *Staat:* in goede staat *Opm.:* - Bod
- 6312 Privaat Frankeeringmachines in Oost-Vlaanderen (uitgezonderd Gent en fusiegemeenten) tome 1 tot 3 -Fisto nr 29, 31 en 35**
Auteur: Firmin Neyt - Raf Vermeire *Uitg.:* Fisto Studie *Oplage:* 1991 *Druk:* Fotokopies *Jfv.:* Gelijmd *Taal:* Nederlands
Pag.: 188 *Klft:* Zachte kaft *Staat:* in goede staat *Opm.:* - Bod
- 6313 Postgeschiedenis van Wondelgem - Fisto nr 27**
Auteur: Eric de Meester *Uitg.:* Fisto Studie *Oplage:* 1991 *Druk:* Fotokopies *Jfv.:* Gelijmd *Taal:* Nederlands *Pag.:* 55
Klft: Zachte kaft *Staat:* in goede staat *Opm.:* - Bod
- 6314 De Frankeerstempels te Oostende - Wefis-studie nr 59**
Auteur: Jo Goes *Uitg.:* wefis-studie *Oplage:* 1991 *Druk:* Fotokopies *Jfv.:* Gelijmd *Taal:* Nederlands *Pag.:* 25
Klft: Zachte kaft *Staat:* in goede staat *Opm.:* - Bod
- 6315 De postgeschiedenis van Roeselare - Wefis-studie nr 58**
Auteur: Blonrock - Goes - Major - Van de Veire *Uitg.:* wefis-studie *Oplage:* 1991 *Druk:* Fotokopies *Jfv.:* Gelijmd
Taal: Nederlands *Pag.:* 114 *Klft:* Zachte kaft *Staat:* in goede staat *Opm.:* - Bod
- 6316 La poste rurale dans la province de Namur de 1836 à 1900 - Historique, Règlements, communes, les bureaux de poste Volume 1 et 2**
Auteur: Pascal Burllet *Uitg.:* - *Oplage:* 1991 *Druk:* Fotokopies *Jfv.:* Gelijmd *Taal:* Frans *Pag.:* 580 *Klft:* Zachte kaft
Staat: in goede staat *Opm.:* 2 boeken Bod
- 6317 Postgeschiedenis stad Deynze**
Auteur: W.A. Lambert *Uitg.:* - *Oplage:* 1991 *Druk:* Fotokopies *Jfv.:* Plastic spiraal *Taal:* Nederlands *Pag.:* 72
Klft: Zachte kaft *Staat:* in goede staat *Opm.:* - Bod
- 6318 De postgeschiedenis en postmerken van Zomergem - Fisto nr 32**
Auteur: Noel De Jaeger - Wolfgang Maenhout *Uitg.:* Fisto Studie *Oplage:* 1992 *Druk:* Fotokopies *Jfv.:* Gelijmd
Taal: Nederlands *Pag.:* 60 *Klft:* Zachte kaft *Staat:* in goede staat *Opm.:* - Bod
- 6319 Post en boden in Zwijnaarde - Fisto nr 34**
Auteur: Henri De Baets - Willy Vande Wiele *Uitg.:* Fisto Studie *Oplage:* 1992 *Druk:* Fotokopies *Jfv.:* Gelijmd
Taal: Nederlands *Pag.:* 82 *Klft:* Zachte kaft *Staat:* in goede staat *Opm.:* - Bod
- 6320 Inventaris van de Westvlaamse Frankeerstempels in gebruik bij de posterijen - Wefis-studie nr 64**
Auteur: Joseph Goes *Uitg.:* wefis-studie *Oplage:* 1993 *Druk:* Fotokopies *Jfv.:* Gelijmd *Taal:* Nederlands *Pag.:* 25
Klft: Zachte kaft *Staat:* in goede staat *Opm.:* - Bod
- 6321 L'évolution des marques postales dans la province de Luxembourg**
Auteur: Jean Oth *Uitg.:* - *Oplage:* 1993 *Druk:* Fotokopies *Jfv.:* Gelijmd *Taal:* Frans *Pag.:* 62 *Klft:* Zachte kaft
Staat: in goede staat *Opm.:* - Bod
- 6322 ANTWERPEN X 1852-1994**
Auteur: Jan Costermans *Uitg.:* Jan Costermans *Oplage:* 1994 *Druk:* Gedrukt *Jfv.:* Ingebonden *Taal:* Nederlands
Pag.: 89 *Klft:* Zachte kaft *Staat:* in goede staat *Opm.:* - Bod
- 6323 Postgeschiedenis Destelbergen (met fusiegemeente Heusden) - Fisto nr 39**
Auteur: E. de Meester en T. Van Damme *Uitg.:* Fisto Studie *Oplage:* 1994 *Druk:* Fotokopies *Jfv.:* Gelijmd
Taal: Nederlands *Pag.:* 62 *Klft:* Zachte kaft *Staat:* in goede staat *Opm.:* - Bod
- 6324 Postgeschiedenis van de stad Geraardsbergen - Fisto nr 40**
Auteur: W. de Doncker *Uitg.:* Fisto Studie *Oplage:* 1994 *Druk:* Fotokopies *Jfv.:* Gelijmd *Taal:* Nederlands
Pag.: 113 *Klft:* Zachte kaft *Staat:* in goede staat *Opm.:* - Bod
- 6325 De postgeschiedenis van Deinze - Deel I - de Prefilatlelie tot 1836 en de Landelijke post tot 1896 - Fisto nr 41**
Auteur: Willy Vande Wiele *Uitg.:* Fisto Studie *Oplage:* 1994 *Druk:* Fotokopies *Jfv.:* Gelijmd *Taal:* Nederlands *Pag.:* 120
Klft: Zachte kaft *Staat:* in goede staat *Opm.:* - Bod

- 6326 De stempeltypes van West-Vlaanderen - 1829-1864 - wefis-studie nr 67**
Auteur: Renaat Dusauchoit *Uitg.:* wefis-studie *Oplage:* 1994 *Druk:* Fotokopies *Jfv.:* Gelijmd *Taal:* Nederlands
Pag.: 54 *Klft:* Zachte kaft *Staat:* in goede staat *Opm.:* - Bod
- 6327 De postgeschiedenis en de postmerken van Laarne (fusiegemeente Kalken) - Fisto nr 47**
Auteur: Eric de Meester *Uitg.:* Fisto Studie *Oplage:* 1995 *Druk:* Fotokopies *Jfv.:* Gelijmd *Taal:* Nederlands *Pag.:* 59
Klft: Zachte kaft *Staat:* in goede staat *Opm.:* - Bod
- 6328 De postgeschiedenis en de postmerken van Kruishoutem en Wortegem-Petegem - Fisto nr 46**
Auteur: Walter Ronsse *Uitg.:* Fisto Studie *Oplage:* 1995 *Druk:* Fotokopies *Jfv.:* Gelijmd *Taal:* Nederlands *Pag.:* 57
Klft: Zachte kaft *Staat:* in goede staat *Opm.:* - Bod
- 6329 Lijst van de directeurs, percepteurs en distributeurs van de Oost-Vlaamse postkantoren tot 1914 - Fisto nr 51**
Auteur: Willy Vande Wiele *Uitg.:* Fisto Studie *Oplage:* 1996 *Druk:* Fotokopies *Jfv.:* Gelijmd *Taal:* Nederlands *Pag.:* 77
Klft: Zachte kaft *Staat:* in goede staat *Opm.:* - Bod
- 6330 De postgeschiedenis van de stad Ninove - Fisto nr 50**
Auteur: Willy De Doncker *Uitg.:* Fisto Studie *Oplage:* 1996 *Druk:* Fotokopies *Jfv.:* Gelijmd *Taal:* Nederlands *Pag.:* 114
Klft: Zachte kaft *Staat:* in goede staat *Opm.:* - Bod
- 6331 Fanstalige dagtekeningstempels gebruikt in Gentse postkantoren 1849-1910 - Fisto nr 49**
Auteur: Eric de Meester *Uitg.:* Fisto Studie *Oplage:* 1996 *Druk:* Fotokopies *Jfv.:* Gelijmd *Taal:* Nederlands *Pag.:* 96
Klft: Zachte kaft *Staat:* in goede staat *Opm.:* - Bod
- 6332 Postgeschiedenis Lochristi (zonder fusiegemeenten) - Fisto nr 52**
Auteur: Eric de Meester *Uitg.:* Fisto Studie *Oplage:* 1997 *Druk:* Fotokopies *Jfv.:* Gelijmd *Taal:* Nederlands *Pag.:* 61
Klft: Zachte kaft *Staat:* in goede staat *Opm.:* - Bod
- 6333 Histoire de la poste de Beaumont**
Auteur: Joël Brousmiche *Uitg.:* Joël Brousmiche *Oplage:* 1997 *Druk:* Fotokopies *Jfv.:* Plastic spiraal *Taal:* Frans
Pag.: 244 *Klft:* Zachte kaft *Staat:* in goede staat *Opm.:* - Bod
- 6334 De postgeschiedenis van de gemeente Lebbeke en de deelgemeenten Denderbelle en Wieze - Fisto nr 58**
Auteur: Julien Heyvaert *Uitg.:* Fisto Studie *Oplage:* 1998 *Druk:* Fotokopies *Jfv.:* Gelijmd *Taal:* Nederlands
Pag.: 144 *Klft:* Zachte kaft *Staat:* in goede staat *Opm.:* - Bod
- 6335 Postgeschiedenis van Beervelde (deelgemeente van Lochristi) - Fisto nr 56**
Auteur: Eric de Meester *Uitg.:* Fisto Studie *Oplage:* 1998 *Druk:* Fotokopies *Jfv.:* Gelijmd *Taal:* Nederlands *Pag.:* 47
Klft: Zachte kaft *Staat:* in goede staat *Opm.:* - Bod
- 6336 GENTBRUGGE (GENT) - Fisto nr 63**
Auteur: Eric de Meester *Uitg.:* Fisto Studie *Oplage:* 1999 *Druk:* Fotokopies *Jfv.:* Gelijmd *Taal:* Nederlands *Pag.:* 91
Klft: Zachte kaft *Staat:* in goede staat *Opm.:* - Bod
- 6337 Postgeschiedenis Zaffelare en Zeveneken (deelgemeenten Lochristi) - Fisto nr 61**
Auteur: Eric de Meester *Uitg.:* Fisto Studie *Oplage:* 1999 *Druk:* Fotokopies *Jfv.:* Gelijmd *Taal:* Nederlands *Pag.:* 83
Klft: Zachte kaft *Staat:* in goede staat *Opm.:* - Bod
- 6338 Postgeschiedenis van Antwerpen tot 30 juni 1849**
Auteur: Albert Luyts *Uitg.:* AKSP *Oplage:* 2002 *Druk:* Fotokopies *Jfv.:* Gelijmd *Taal:* Nederlands *Pag.:* 71
Klft: Zachte kaft *Staat:* in goede staat *Opm.:* handtekening van de auteur Bod
- 6339 Histoire postale de Liège du 1/1/1949 au 31/12/1920**
Auteur: Schmitz Francis *Uitg.:* Schmitz Francis *Oplage:* 2004 *Druk:* Fotokopies *Jfv.:* Plastic spiraal *Taal:* Frans
Pag.: 104 *Klft:* Zachte kaft *Staat:* in goede staat *Opm.:* - Bod
- 6340 De landelijke postdienst van Antwerpen en Brasschaat**
Auteur: L. De Clercq *Uitg.:* - *Oplage:* 1976 *Druk:* Gedrukt *Jfv.:* Geniet *Taal:* Nederlands *Pag.:* 37 *Klft:* Zachte kaft
Staat: in goede staat *Opm.:* - Bod
- 6341 De landelijke postdienst van Brussel**
Auteur: De Clerq, Alard, Vanden Panhuizen, Vangrunderbeek *Uitg.:* - *Oplage:* 1975 *Druk:* Gedrukt *Jfv.:* Geniet
Taal: Nederlands *Pag.:* 18 *Klft:* Zachte kaft *Staat:* in goede staat *Opm.:* - Bod
- 6342 Het vroegere West-Vlaamse postkantoor Dottignies-Dottenijs - Wefis-studie nr 83**
Auteur: - *Uitg.:* wefis - studie *Oplage:* 1999 *Druk:* fotokopies *Jfv.:* Geniet *Taal:* Nederlands *Pag.:* 83
Klft: Zachte kaft *Staat:* in goede staat *Opm.:* - Bod
- 6343 Postgeschiedenis en Poststempels van Gilly - wefis-studie nr 11**
Auteur: H. Van De Veire *Uitg.:* wefis - studie *Oplage:* 1978 *Druk:* fotokopies *Jfv.:* Gelijmd *Taal:* Nederlands *Pag.:* 85
Klft: Zachte kaft *Staat:* in goede staat *Opm.:* - Bod
- 6344 De postgeschiedenis van Jabbeke - wefis-studie nr 56**
Auteur: W. Major *Uitg.:* wefis - studie *Oplage:* 1990 *Druk:* fotokopies *Jfv.:* Gelijmd *Taal:* Nederlands *Pag.:* 63
Klft: Zachte kaft *Staat:* in zeer goede staat *Opm.:* - Bod
- 6345 De postgeschiedenis van Kraainem**
Auteur: R. Debyser *Uitg.:* Filakra *Oplage:* 1981 *Druk:* Gedrukt *Jfv.:* Geniet *Taal:* Nederlands *Pag.:* 39
Klft: Zachte kaft *Staat:* zeer mooi *Opm.:* - Bod
- 6346 De postgeschiedenis van Koksijde - wefis-studie nr 45**
Auteur: R. Leroy *Uitg.:* wefis - studie *Oplage:* 1987 *Druk:* fotokopies *Jfv.:* Gelijmd *Taal:* Nederlands *Pag.:* 25
Klft: Zachte kaft *Staat:* in goede staat *Opm.:* - Bod

- 6347 De landelijke postdienst van Lokeren**
Auteur: L. De Clercq *Uitg.:* - *Oplage:* 1978 *Druk:* fotokopies, *Uitg.:* Geniet *Taal:* Nederlands *Pag.:* 14
Klft: Zachte kaft *Staat:* in goede staat *Opn.:* - Bod
- 6348 De Poststempels van Dendermonde**
Auteur: R. Eeckhoudt *Uitg.:* Eeckhoudt Raymond *Oplage:* 1981 *Druk:* Stencils, *Uitg.:* Archiefbinder *Taal:* Nederlands
Pag.: 63 *Klft:* Zachte kaft *Staat:* in goede staat *Opn.:* - Bod
- 6349 Mechelen. Bijdrage tot de geschiedenis van de landelijke post van(post) arrondissement Mechelen in de jaren 1836-1895**
Auteur: Piet Van San *Uitg.:* Koninklijke Postzegelkring Filatelia Mechelen *Oplage:* 1993 *Druk:* Gedrukt, *Uitg.:* Gelijmd
Taal: Nederlands *Pag.:* 106 *Klft:* Zachte kaft *Staat:* in zeer goede staat *Opn.:* - Bod
- 6350 De landelijke postdienst van het postkantoor Namur**
Auteur: L. De Clercq *Uitg.:* - *Oplage:* 1977 *Druk:* Gedrukt, *Uitg.:* Geniet *Taal:* Nederlands *Pag.:* 22 *Klft:* Zachte kaft
Staat: in zeer goede staat *Opn.:* - Bod
- 6351 De West-Vlaamse postkantoren - Wefis-studie nr 9**
Auteur: R. Debyser *Uitg.:* wefis-studie *Oplage:* 1974 *Druk:* fotokopies, *Uitg.:* Geniet *Taal:* Nederlands *Pag.:* 20
Klft: Zachte kaft *Staat:* in goede staat *Opn.:* - Bod
- 6352 De postgeschiedenis van Mesen - wefis-studie nr 41**
Auteur: M. Van de Catsyne *Uitg.:* wefis-studie *Oplage:* 1985 *Druk:* fotokopies, *Uitg.:* Gelijmd *Taal:* Nederlands *Pag.:* 17
Klft: Zachte kaft *Staat:* in goede staat *Opn.:* - Bod
- 6353 Raddatumstempels in West - Vlaanderen - Wefis-studie nr 48**
Auteur: Joseph Goes *Uitg.:* wefis-studie *Oplage:* 1988 *Druk:* fotokopies, *Uitg.:* Gelijmd *Taal:* Nederlands *Pag.:* 175
Klft: Zachte kaft *Staat:* in goede staat *Opn.:* - Bod
- 6354 De Enkel-Cirkelstempels van West-Vlaanderen 1870-1910 - Tome 2 - Wefis-studie nr 55**
Auteur: R. Dusauchoit *Uitg.:* wefis-studie *Oplage:* 1990 *Druk:* fotokopies, *Uitg.:* Gelijmd *Taal:* Nederlands *Pag.:* 48
Klft: Zachte kaft *Staat:* in goede staat *Opn.:* - Bod
- 6355 Repertorium van de Westvlaamse directeurs en distributeurs 1835 - 1900 - Wefis-studie nr 69**
Auteur: H. Van de Veire *Uitg.:* wefis-studie *Oplage:* 1995 *Druk:* fotokopies, *Uitg.:* Gelijmd *Taal:* Nederlands *Pag.:* 22
Klft: Zachte kaft *Staat:* in goede staat *Opn.:* - Bod
- 6356 Randdatumstempels in West - Vlaanderen (1990 - 1994) - Wefis-studie nr 68**
Auteur: Joseph Goes *Uitg.:* wefis-studie *Oplage:* 1995 *Druk:* fotokopies, *Uitg.:* Gelijmd *Taal:* Nederlands *Pag.:* 95
Klft: Zachte kaft *Staat:* in goede staat *Opn.:* - Bod
- 6357 Postgeschiedenis en -stempelstudie van Groot-Zaventem**
Auteur: M. Van Hamme *Uitg.:* De Postzegelkring Zaventem *Oplage:* 1980 *Druk:* fotokopies, *Uitg.:* Gelijmd
Taal: Nederlands *Pag.:* 156 *Klft:* Zachte kaft *Staat:* zeer mooi *Opn.:* - Bod
- 6358 Postgeschiedenis van Zande-Zevokote-Moere - Wefis-studie nr 44**
Auteur: B. Blontrock *Uitg.:* wefis-studie *Oplage:* 1986 *Druk:* fotokopies, *Uitg.:* Gelijmd *Taal:* Nederlands *Pag.:* 27
Klft: Zachte kaft *Staat:* in zeer goede staat *Opn.:* - Bod
- 6359 De postcode 1990 in West-Vlaanderen onder de marcofilistische loep - Wefis-studie nr 57**
Auteur: R. Dusauchoit *Uitg.:* wefis - studie *Oplage:* 1991 *Druk:* fotokopies, *Uitg.:* Gelijmd *Taal:* Nederlands *Pag.:* 21
Klft: Zachte kaft *Staat:* in zeer goede staat *Opn.:* - Bod
- 6360 Het stempeltje van 1910, een inventaris van Westvlaamse stempels - Tome III: M-R - Wefis-studie nr 40**
Auteur: H. Van De Veire *Uitg.:* wefis - studie *Oplage:* 1985 *Druk:* fotokopies, *Uitg.:* Gelijmd *Taal:* Nederlands *Pag.:* 84
Klft: Zachte kaft *Staat:* in redelijke staat *Opn.:* - Bod
- 6361 Het stempeltje van 1910, een inventaris van Westvlaamse stempels - Tome IV: S-Z - Wefis-studie nr 42**
Auteur: H. Van De Veire *Uitg.:* wefis - studie *Oplage:* 1986 *Druk:* fotokopies, *Uitg.:* Gelijmd *Taal:* Nederlands *Pag.:* 69
Klft: Zachte kaft *Staat:* in zeer goede staat *Opn.:* - Bod

België - Spoorweg

- 6362 Le Nord - Belge - collection de André Magnette**
Auteur: André Magnette *Uitg.:* - *Oplage:* - *Druk:* Fotokopies, *Uitg.:* Gelijmd *Taal:* Frans *Pag.:* 116 *Klft:* Zachte kaft
Staat: in goede staat *Opn.:* - Bod
- 6363 Les chemins de fer postes et messageries du Luxembourg. - Extrait de "Les communes luxembourgeoises - tome 1 partie générale"**
Auteur: Em. Tandel *Uitg.:* - *Oplage:* - *Druk:* Fotokopies, *Uitg.:* Gelijmd *Taal:* Frans *Pag.:* 42 *Klft:* Zachte kaft
Staat: in goede staat *Opn.:* COPY Bod
- 6364 Histoire des chemins de fer belges - 3ème édition**
Auteur: Ulysse Lemalle *Uitg.:* collections Lebègue & Nationale *Oplage:* 1953 *Druk:* Gedrukt, *Uitg.:* Ingebonden/Gelijmd
Taal: Frans *Pag.:* 252 *Klft:* Zachte kaft *Staat:* in goede staat *Opn.:* - Bod
- 6365 De geschiedenis van lijn 76 : Poperinge-Adinkerke-De Panne - Wefis-studie nr 36**
Auteur: Renaat Dusauchoit *Uitg.:* wefis-studie *Oplage:* 1984 *Druk:* Fotokopies, *Uitg.:* Gelijmd *Taal:* Nederlands *Pag.:* 16
Klft: Zachte kaft *Staat:* in goede staat
Opn.: - Bod
- 6366 De spoorlijn - Gent-Eklo-Brugge - en haar stempels - Wefis-studie nr 39 - Fiso-studie nr4**
Auteur: Michel Van de Catsyne *Uitg.:* Wefis Studie & Fisto *Oplage:* 1985 *Druk:* Fotokopies, *Uitg.:* Gelijmd *Taal:* Nederlands
Pag.: 35 *Klft:* Zachte kaft *Staat:* in goede staat *Opn.:* - Bod

- 6367 Spoorwegen in België / Railways in Belgium / Chemin de fer en Belgique**
Auteur: - *Uitg.:* - *Oplage:* 1985 *Druk:* Gedrukt, *Uitg.:* Ingebonden/Gelijmd *Taal:* Frans - Nederlands *Pag.:* 228
Klft: Zachte kaft *Staat:* in goede staat *Opn.:* - Bod
- 6368 Antwerpen op het spoor**
Auteur: Broos - Delie - Schenkel - Slegers - Thys - Van Gestel - Verhaegen - Wagemans *Uitg.:* N.V. De Vlijt *Oplage:* 1986
Druk: Gedrukt, *Uitg.:* Ingebonden/Gelijmd *Taal:* Nederlands *Pag.:* 144 *Klft:* Zachte kaft *Staat:* in goede staat *Opn.:* - Bod
- 6369 De spoorlijn - Gent-Oudenaarde-Blaton en haar stempels - Fisto nr 30**
Auteur: Walter Ronsse *Uitg.:* Fisto Studie *Oplage:* 1991 *Druk:* Fotokopies, *Uitg.:* Gelijmd *Taal:* Nederlands *Pag.:* 41
Klft: Zachte kaft *Staat:* in goede staat *Opn.:* - Bod
- 6370 De spoorlijn - Lichtervelde - Veurne en haar postmerken - Wefis-studie nr 61**
Auteur: R. Dusauchoit *Uitg.:* wefis-studie *Oplage:* 1992 *Druk:* Fotokopies, *Uitg.:* Gelijmd *Taal:* Nederlands *Pag.:* 60
Klft: Zachte kaft *Staat:* in goede staat *Opn.:* - Bod
- 6371 Internationale Prive-Spoorlijn - Gent-Terneuzen en haar stempels - Fisto nr 36 en 37**
Auteur: C. Hofman - E. de Meester *Uitg.:* Fisto Studie *Oplage:* 1993 *Druk:* Fotokopies, *Uitg.:* Gelijmd *Taal:* Nederlands
Pag.: 131 *Klft:* Zachte kaft *Staat:* in goede staat *Opn.:* - Bod
- 6372 De Spoorwegkantoren van Oostende en hun Stempels - wefis-studie nr 63**
Auteur: Joseph Goes *Uitg.:* wefis-studie *Oplage:* 1993 *Druk:* Fotokopies, *Uitg.:* Gelijmd *Taal:* Nederlands *Pag.:* 76
Klft: Zachte kaft *Staat:* in goede staat *Opn.:* - Bod
- 6373 De Spoorlijn Diksmuide-Nieuwpoort en haar postmerken - wefis-studie nr 65**
Auteur: Renaat Dusauchoit *Uitg.:* wefis-studie *Oplage:* 1993 *Druk:* Fotokopies, *Uitg.:* Gelijmd *Taal:* Nederlands *Pag.:* 46
Klft: Zachte kaft *Staat:* in goede staat *Opn.:* - Bod
- 6374 Spoorwegfilatelie - Antwerpen - Spoorwegstempels gebruikt tot 1.5.1940 in de Antwerpse stations, stadskantoren, aanhorigheden en hulpkantoren**
Auteur: Hendrickx - Sauer-Drissen - Sauer - Symens *Uitg.:* Antwerpse Kring voor Stempelstudie en Postgeschiedenis
Oplage: 1996 *Druk:* Fotokopies, *Uitg.:* Gelijmd *Taal:* Nederlands *Pag.:* 150 *Klft:* Zachte kaft *Staat:* in goede staat *Opn.:* - ... Bod
- 6375 De Spoorlijnen en haar postmerken - Brugge-Blankenberge-Heist-zeebrugge-Knokke - Wefis-studie nr 72**
Auteur: Renaat Dusauchoit *Uitg.:* wefis-studie *Oplage:* 1996 *Druk:* Fotokopies, *Uitg.:* Gelijmd *Taal:* Nederlands *Pag.:* 40
Klft: Zachte kaft *Staat:* in goede staat *Opn.:* - Bod
- 6376 Aanduidingen op spoorwegbulletins - Fisto nr 55**
Auteur: Carlos Gabriel - Firmin Neyt *Uitg.:* Fisto Studie *Oplage:* 1997 *Druk:* Fotokopies, *Uitg.:* Gelijmd *Taal:* Nederlands
Pag.: 106 *Klft:* Zachte kaft *Staat:* in goede staat *Opn.:* - Bod
- 6377 De spoorlijn Tielt-Ingelmunster en haar poststempels - Wefis-studie nr 79**
Auteur: Hendrik Viaene *Uitg.:* wefis-studie *Oplage:* 1998 *Druk:* Fotokopies, *Uitg.:* Geniet *Taal:* Nederlands *Pag.:* 32
Klft: Zachte kaft *Staat:* in goede staat *Opn.:* - Bod
- 6378 Chemins de fer de l'Etat - Les grands rectangles type ETAT petites gares et gares moyennes 1890-1914 / Staatsspoorwegen - De grote rechthoeken type ETAT - Kleine en middelgrote stations - Deel 1 / Tome 1**
Auteur: C. Poppe - R. Gevaert *Uitg.:* R. Gevaert *Oplage:* 2018 *Druk:* Fotokopies, *Uitg.:* Plastic spiraal
Taal: Frans - Nederlands *Pag.:* 123 *Klft:* Zachte kaft *Staat:* in goede staat *Opn.:* - Bod
- 6379 Railways on Stamps, volume 1 Eastern Europe (II)**
Auteur: Goodbody and Hart *Uitg.:* Picton Publishing *Oplage:* 1974 *Druk:* Fotokopies, *Uitg.:* Gelijmd *Taal:* Engels
Pag.: 49 *Klft:* Zachte kaft *Staat:* in goede staat *Opn.:* - Bod
- 6380 Collectie/ Collection Patrick Maselis - België nevengebieden / Belgique postes annexes - Volume 3: Spoorwegen (1840-1915) / Chemins de fer (1840/1915)**
Auteur: Patrick Maselis *Uitg.:* Patrick Maselis *Oplage:* - *Druk:* Gedrukt, *Uitg.:* Gelijmd *Taal:* Frans *Pag.:* 254
Klft: Zachte kaft *Staat:* in goede staat *Opn.:* - Bod
- 6381 Collectie/ Collection Patrick Maselis - België nevengebieden / Belgique postes annexes - Volume 4: Spoorwegen (1915-1937) / Chemins de fer (1915-1937)**
Auteur: Patrick Maselis *Uitg.:* Patrick Maselis *Oplage:* - *Druk:* Gedrukt, *Uitg.:* Gelijmd *Taal:* Frans *Pag.:* 267
Klft: Zachte kaft *Staat:* in goede staat *Opn.:* - Bod
- 6382 Collectie/ Collection Patrick Maselis - België nevengebieden / Belgique postes annexes - Volume 5: Spoorwegen (1938-1950) / Chemins de fer (1938/1950)**
Auteur: Patrick Maselis *Uitg.:* Patrick Maselis *Oplage:* - *Druk:* Gedrukt, *Uitg.:* Gelijmd *Taal:* Frans *Pag.:* 244
Klft: Zachte kaft *Staat:* in goede staat *Opn.:* - Bod
- 6383 Collectie/ Collection Patrick Maselis - België nevengebieden / Belgique postes annexes - Volume 6: Spoorwegen (1950-1987) / Chemins de fer (1950/1987)**
Auteur: Patrick Maselis *Uitg.:* Patrick Maselis *Oplage:* - *Druk:* Gedrukt, *Uitg.:* Gelijmd *Taal:* Frans *Pag.:* 241
Klft: Zachte kaft *Staat:* in goede staat *Opn.:* - Bod
- 6384 Cahier des charges 461 - 6F / Lastkohier 461 - 6F**
Auteur: - *Uitg.:* NMBS *Oplage:* - *Druk:* Gedrukt, *Uitg.:* Geniet *Taal:* Nederlands/Frans *Pag.:* 30 *Klft:* Zachte kaft
Staat: in redelijke staat *Opn.:* - Bod

België - Preo - voorafgestempelde

- 6385 Les timbres préoblitérés de Belgique - Catalogue - Prix-Courant des timbres émis depuis octobre 1894 jusqu'en mars 1931**
Auteur: Pierre Rotsaert et Richard Byl *Uitg.:* - *Oplage:* 1931 *Druk:* Gedrukt, *Uitg.:* Ingebonden/Gelijmd *Taal:* Frans
Pag.: 180 *Klft:* Zachte kaft *Staat:* in goede staat *Opn.:* - Bod

- 6386 Monographie des timbres préoblitérés 1894-1937 d'après le Catalogue de Rotsart et R. Byl**
Auteur: A. Hye de Crom *Uitg.:* - *Oplage:* 1937 *Druk:* Gedrukt *Jfiv.:* Gelijmd *Taal:* Frans *Pag.:* 176 *Kift:* Zachte kaft
Staat: in goede staat *Opn.:* - Bod
- 6387 Les Préoblitérations typographiques sur timbres-poste de Belgique 1906-1941 / De typographische voorafstempelingen op postzegels van België**
Auteur: - *Uitg.:* Société Belge des collectionneurs de timbres préoblitérés *Oplage:* 1941 *Druk:* Gedrukt *Jfiv.:* Geniet
Taal: Frans - Nederlands *Pag.:* 26 *Kift:* Zachte kaft *Staat:* in goede staat *Opn.:* - Bod
- 6388 Officiële Catalogus van de Voorafgestempelde zegels van België 1894-1996 / Catalogue Officiel des timbres Préoblitérés de Belgique**
Auteur: C.P.B.N.T.P. *Uitg.:* C.P.B.N.T.P. *Oplage:* 1997 *Druk:* Gedrukt *Jfiv.:* Ingebonden *Taal:* Frans - Nederlands *Pag.:* 192
Kift: Harde kaft *Staat:* in goede staat *Opn.:* - Bod

België - Telegraaf

- 6389 Belgique - Etude de l'émission des timbres-télégraphes au type "DE LA RUE" - 1866**
Auteur: P. Hollants *Uitg.:* - *Oplage:* - *Druk:* Fotokopies *Jfiv.:* Gelijmd *Taal:* Frans *Pag.:* 16 *Kift:* Zachte kaft
Staat: in goede staat *Opn.:* - Bod
- 6390 Lijst van de Belgische Telegraafkantoren - gemeenten en sommige voorname gehuchten met opgave van het uitreikingscentrum - Deel II**
Auteur: - *Uitg.:* - *Oplage:* 1967 *Druk:* Stencils *Jfiv.:* Ingebonden/Gelijmd *Taal:* Nederlands *Pag.:* 160 *Kift:* Zachte kaft
Staat: in goede staat *Opn.:* fotokopies Bod
- 6391 De telefoondienst in Oostende - Wefis-studie nr 78**
Auteur: Walter Major *Uitg.:* wefis-studie *Oplage:* 1997 *Druk:* Fotokopies *Jfiv.:* Geniet *Taal:* Nederlands *Pag.:* 52
Kift: Zachte kaft *Staat:* in goede staat *Opn.:* - Bod
- 6392 Codewoorden en inlichtingen betreffende de bevordering van e Telegrammen**
Auteur: - *Uitg.:* - *Oplage:* 1957 *Druk:* Gedrukt *Jfiv.:* Ingebonden *Taal:* Nederlands *Pag.:* 93 *Kift:* Harde kaft
Staat: in goede staat *Opn.:* - Bod
- 6393 De telegraaf en telefoondienst in West-Vlaanderen - Wefis-studie nr 18**
Auteur: H. Van Roye *Uitg.:* wefis-studie *Oplage:* 1978 *Druk:* fotokopies *Jfiv.:* Gelijmd *Taal:* Nederlands *Pag.:* 97
Kift: Zachte kaft *Staat:* in zeer goede staat *Opn.:* - Bod
- 6394 De geschiedenis van de telegraafkantoren van Oostende, Oostende-Dover en hun stempels - Wefis-studie nr 54**
Auteur: J. Goes *Uitg.:* wefis-studie *Oplage:* 1990 *Druk:* fotokopies *Jfiv.:* Gelijmd *Taal:* Nederlands *Pag.:* 46
Kift: Zachte kaft *Staat:* in goede staat *Opn.:* - Bod

België - Postwaardestukken

- 6395 Catalogue détaillé des Entiers Postaux Belges - première édition**
Auteur: Alphonse Huisman *Uitg.:* Wellens-Pay *Oplage:* 1941 *Druk:* Gedrukt *Jfiv.:* Ingebonden *Taal:* Frans *Pag.:* 48
Kift: Zachte kaft *Staat:* in goede staat *Opn.:* - Bod
- 6396 Catalogue des cartes postales avec vues de Belgique et des cartes paquebots**
Auteur: A. Wery - J. Stibbe *Uitg.:* - *Oplage:* 1944 *Druk:* Gedrukt *Jfiv.:* Geniet *Taal:* Frans *Pag.:* 18 *Kift:* Zachte kaft
Staat: in goede staat *Opn.:* - Bod
- 6397 De Belgische postwaardestukken**
Auteur: société belge de l'entier postal *Uitg.:* Pro-Post *Oplage:* 1969 *Druk:* Gedrukt *Jfiv.:* Ingebonden *Taal:* Nederlands
Pag.: 160 *Kift:* Harde kaft *Staat:* in goede staat *Opn.:* - Bod
- 6398 De enveloppen met ingedrukt waardestempel van België**
Auteur: R. Van Rompay *Uitg.:* Filatelistische studies *Oplage:* 1981 *Druk:* Fotokopies *Jfiv.:* Geniet *Taal:* Nederlands
Pag.: 44 *Kift:* Zachte kaft *Staat:* in goede staat *Opn.:* - Bod
- 6399 Postwaardestukken van België**
Auteur: Société Belge de l'Entier Postal *Uitg.:* Pro-Post Bruxelles *Oplage:* 1990 *Druk:* Gedrukt *Jfiv.:* Ingebonden
Taal: Nederlands *Pag.:* 192 *Kift:* Zachte kaft *Staat:* in goede staat *Opn.:* - Bod
- 6400 Les entiers postaux de Belgique**
Auteur: société belge de l'entier postal *Uitg.:* Pro-Post *Oplage:* 1990 *Druk:* Gedrukt *Jfiv.:* Gelijmd *Taal:* Frans *Pag.:* 192
Kift: Zachte kaft *Staat:* in goede staat *Opn.:* - Bod
- 6401 Les entiers postaux de Belgique**
Auteur: - *Uitg.:* Pro-Post *Oplage:* 1969 *Druk:* Gedrukt *Jfiv.:* Ingebonden *Taal:* Frans *Pag.:* 160 *Kift:* Harde kaft
Staat: in zeer goede staat *Opn.:* - Bod
- 6402 Les entiers postaux de Belgique**
Auteur: société belge de l'entier postal *Uitg.:* Pro-Post *Oplage:* 1982 *Druk:* Gedrukt *Jfiv.:* Ingebonden *Taal:* Frans
Pag.: 160 *Kift:* Zachte kaft *Staat:* in goede staat *Opn.:* - Bod

Congo

- 6403 E.I.C. - le 5 centimes de 1886 - Authentique et Faux**
Auteur: groupe d'étude des falsifications *Uitg.:* Studiegroep vervalsingen *Oplage:* - *Druk:* Fotokopies *Jfiv.:* Geniet
Taal: Frans *Pag.:* 16 *Kift:* Zachte kaft *Staat:* in goede staat *Opn.:* - Bod

- 6404 Catalogue des entiers postaux de l'Etat Indépendant du Congo du Congo Belge et de l'Est Africain Allemand (Ruanda-Urundi)**
Auteur: Association des Collectionneurs d'Entiers Postaux - Societe d'Etudes de l'Entier postal *Uitg.:* Yvert & cie
Oplage: 1939 *Druk:* Gedrukt. *Uitg.:* Ingebonden *Taal:* Frans *Pag.:* 40 *Kaft:* Zachte kaft *Staat:* in goede staat *Opm.:* - Bod
- 6405 Les surcharges CONGO BELGE - 1908 - extrait de "l'ECHO DE LA TIMBROLOGIE - juillet 1912"**
Auteur: Gelli et Tani *Uitg.:* GA-PHI *Oplage:* 1943 *Druk:* Gedrukt. *Uitg.:* Geniet *Taal:* Frans *Pag.:* 18 *Kaft:* Zachte kaft
Staat: in goede staat *Opm.:* - Bod
- 6406 LES "DIX FRANCS VERTS" DU CONGO**
Auteur: Charles Joncker *Uitg.:* Willy Balasse *Oplage:* 1947 *Druk:* Gedrukt. *Uitg.:* Ingebonden *Taal:* Frans *Pag.:* 95
Kaft: Zachte kaft *Staat:* in goede staat *Opm.:* - Bod
- 6407 Catalogue - Timbres du Congo et du Ruanda-Urundi 1946-1947**
Auteur: H. Avidon *Uitg.:* PHILATCO *Oplage:* 1947 *Druk:* Gedrukt. *Uitg.:* Geniet *Taal:* Frans *Pag.:* 96 *Kaft:* Zachte kaft
Staat: in goede staat *Opm.:* - Bod
- 6408 Catalogue timbres du CONGO et du Ruanda-Urundi - 1946-1947**
Auteur: - *Uitg.:* Philatco *Oplage:* 1947 *Druk:* Gedrukt. *Uitg.:* Geniet *Taal:* Frans *Pag.:* 96 *Kaft:* Zachte kaft
Staat: in goede staat *Opm.:* - Bod
- 6409 Congo Belge - Aperçu historique de la Poste aérienne jusqu'en 1935**
Auteur: A. Daugimont *Uitg.:* - *Oplage:* 1957 *Druk:* Gedrukt. *Uitg.:* Geniet *Taal:* Frans *Pag.:* 22 *Kaft:* Zachte kaft
Staat: in goede staat *Opm.:* - Bod
- 6410 Léopée de l'Air au Congo - documents postaux**
Auteur: José Henin *Uitg.:* José Henin *Oplage:* 1961 *Druk:* Gedrukt. *Uitg.:* Ingebonden *Taal:* Frans *Pag.:* 145
Kaft: Zachte kaft *Staat:* in goede staat *Opm.:* - Bod
- 6411 Congo - Cinquante ans d'histoire postale**
Auteur: Jean du Four *Uitg.:* la revue postale *Oplage:* 1962 *Druk:* Gedrukt. *Uitg.:* Ingebonden *Taal:* Frans *Pag.:* 507
Kaft: Zachte kaft *Staat:* in redelijke staat *Opm.:* - Bod
- 6412 La correspondance des militaires belges lors de la mission d'entraînement des F.A.Z.**
Auteur: H. Smets *Uitg.:* A. Comblet *Oplage:* 1984 *Druk:* Gedrukt. *Uitg.:* Gelijmd *Taal:* Frans *Pag.:* 160
Kaft: Zachte kaft *Staat:* in goede staat *Opm.:* - Bod
- 6413 Etat ind. Du Congo - Les premières valeurs postales**
Auteur: E. & M. Deneumostier *Uitg.:* Imprim express *Oplage:* 1985 *Druk:* Fotokopies. *Uitg.:* Geniet / Gelijmd
Taal: Frans *Pag.:* 113 *Kaft:* Zachte kaft *Staat:* in goede staat *Opm.:* - Bod
- 6414 De postwaardestukken van Congo en Van Ruanda-Urundi**
Auteur: Jacques Stibbe *Uitg.:* Pro-Post Bruxelles *Oplage:* 1986 *Druk:* Gedrukt. *Uitg.:* Ingebonden *Taal:* Nederlands
Pag.: 71 *Kaft:* Zachte kaft *Staat:* in goede staat *Opm.:* - Bod
- 6415 Les entiers postaux du Congo et du Ruanda-Urundi**
Auteur: Jacques Stibbe *Uitg.:* Pro-Post Bruxelles *Oplage:* 1986 *Druk:* Gedrukt. *Uitg.:* Ingebonden *Taal:* Frans
Pag.: 71 *Kaft:* Zachte kaft *Staat:* in goede staat *Opm.:* - Bod
- 6416 Le Congo Belge et ses Marques Postales -
met folder evaluation des cachets du Congo Belge par Jacques Du Four**
Auteur: André de Cock *Uitg.:* R editions *Oplage:* 1987 *Druk:* Gedrukt. *Uitg.:* Ingebonden *Taal:* Frans *Pag.:* 217
Kaft: Harde kaft *Staat:* in goede staat *Opm.:* - Bod
- 6417 E.I.C. - les 10-25 & 50cs de 1886 - Authentiques et Faux**
Auteur: groupe d'étude des falsifications *Uitg.:* Studiegroep vervalsingen *Oplage:* 1990 *Druk:* Fotokopies
Uitg.: Geniet *Taal:* Frans *Pag.:* 23 *Kaft:* Zachte kaft *Staat:* in goede staat *Opm.:* - Bod
- 6418 Histoire postale de l'Enclave LADO / Postal history of The Enclave LADO**
Auteur: Maselis - Schouberechts - Tavano *Uitg.:* Club de Monte-Carlo *Oplage:* 2009 *Druk:* Gedrukt
Uitg.: Ingebonden/Gelijmd *Taal:* Frans - Engels *Pag.:* 401 *Kaft:* Harde kaft *Staat:* in goede staat *Opm.:* - Bod
- 6419 Congo Belge et Ruanda-Urundi - Censure civile 1940-1945 - 1ère édition**
Auteur: Thomas Lindekens *Uitg.:* Thomas Lindekens *Oplage:* 2016 *Druk:* Fotokopies. *Uitg.:* Plastic spiraal
Taal: Frans *Pag.:* 246 *Kaft:* Zachte kaft *Staat:* in goede staat *Opm.:* - Bod
- 6420 De briefwisseling van de Belgische militairen tijdens de humanitaire opdracht in Shaba**
Auteur: H. Smets *Uitg.:* V.B.P. Brugge *Oplage:* 1983 *Druk:* Gedrukt. *Uitg.:* Gelijmd *Taal:* Nederlands *Pag.:* 84
Kaft: Zachte kaft *Staat:* in zeer goede staat *Opm.:* Genummerd ex: N° 022 van 200. Bod
- 6421 De briefwisseling van de Belgische militairen tijdens de oefenopdracht van de F.A.Z.**
Auteur: H. Smets *Uitg.:* V.B.P. Brugge *Oplage:* 1984 *Druk:* Gedrukt. *Uitg.:* Gelijmd *Taal:* Nederlands *Pag.:* 156
Kaft: Zachte kaft *Staat:* in goede staat *Opm.:* Genummerd ex: N° 023 van 100. Bod

Duitsland

- 6422 Preisverzeichnis der Abstempelungen des Gen.-Gouv. Belgien**
Auteur: Kurt Zirkenbach *Uitg.:* Verlag Fritz Seifert *Oplage:* - *Druk:* Gedrukt. *Uitg.:* Geniet *Taal:* Duits *Pag.:* 48
Kaft: Zachte kaft *Staat:* in goede staat *Opm.:* - Bod
- 6423 Wie man Briefmarken sammelt - Ratschläge aus der Praxis**
Auteur: Paul von Gunten *Uitg.:* - *Oplage:* - *Druk:* Gedrukt. *Uitg.:* Gelijmd *Taal:* Duits *Pag.:* 154 *Kaft:* Zachte kaft
Staat: in goede staat *Opm.:* - Bod

- 6424 Die amtlichen Deutschen Bild-, Gedenk und Sonderpostkarten - vierte bearbeitung**
Auteur: Günther Heyd *Uitg.:* - *Oplage:* - *Druk:* Gedrukt. *Jfv.:* Geniet *Taal:* Duits *Pag.:* 29 *Klft:* Zachte kaft
Staat: in goede staat *Opm.:* - Bod
- 6425 Kricheldorf - DEUTSCHLAND - Grundik der Postmertzzeichen ihre Bemertung lose und auf Brief - 2e Auflage**
Auteur: Kricheldorf *Uitg.:* Kricheldorf *Oplage:* 1948 *Druk:* Gedrukt. *Jfv.:* Ingebonden *Taal:* Duits *Pag.:* 508
Klft: Zachte kaft *Staat:* in goede staat *Opm.:* - Bod
- 6426 Die Deutschen feldpoststempel 1914-1918 - heft nr 64**
Auteur: Karl-Heinz Schriever *Uitg.:* Poststempelgilde Rhein-Donau *Oplage:* 1967 *Druk:* Gedrukt. *Jfv.:* Gelijmd
Taal: Duits *Pag.:* 213 *Klft:* Zachte kaft *Staat:* in goede staat *Opm.:* - Bod
- 6427 Catalogue des estampilles et oblitérations allemandes relevées sur le courrier civil dans les étapes du front ouest (France et Belgique) Guerre Mondiale 1914-1918**
Auteur: Raoul Hubinont *Uitg.:* - *Oplage:* 1971 *Druk:* Gedrukt. *Jfv.:* Ingebonden *Taal:* Frans *Pag.:* 119
Klft: Zachte kaft *Staat:* in goede staat *Opm.:* - Bod
- 6428 Deutsche besetzung in Frankreich 1940/45 - Dünkirchen, Lorient und St. Nazaire - Heft 41**
Auteur: Der Schriftenreihe Neues Handbuch der Briefmarkenkunde *Uitg.:* Der Schriftenreihe Neues Handbuch der Briefmarkenkunde *Oplage:* 1971 *Druk:* Gedrukt. *Jfv.:* Ingebonden *Taal:* Duits *Pag.:* 64 *Klft:* Zachte kaft
Staat: in goede staat *Opm.:* - Bod
- 6429 Die Deutschen Kolonial-vorläufer - und diesbezüglichen Seepoststempel mit Preisbewertung aller Stempel auf jeder Marke**
Auteur: - *Uitg.:* Heinrich Köhler *Oplage:* 1972 *Druk:* Gedrukt. *Jfv.:* Geniet *Taal:* Duits *Pag.:* 26 *Klft:* Zachte kaft
Staat: in goede staat *Opm.:* - Bod
- 6430 Die postzensur der alliierten im besetzen Deutschland nach dem II. Weltkrieg - Handbuch und Katalog**
Auteur: Karl-Heinz Riemer *Uitg.:* Poststempelgilde Rhein-Donau *Oplage:* 1977 *Druk:* Gedrukt. *Jfv.:* Gelijmd
Taal: Duits *Pag.:* 138 *Klft:* Zachte kaft *Staat:* in redelijke staat *Opm.:* - Bod
- 6431 Inselpost 1944/45 - Geschichte handbuch katalog - Heft 48**
Auteur: Wolf Rungas - Erich Sauer *Uitg.:* Der Schriftenreihe Neues Handbuch der Briefmarkenkunde *Oplage:* 1978
Druk: Gedrukt. *Jfv.:* Ingebonden *Taal:* Duits *Pag.:* 232 *Klft:* Zachte kaft *Staat:* in goede staat *Opm.:* - Bod
- 6432 Die deutsche Feldpost - Organisation und Lokalisation 1939-1945**
Auteur: Norbert Kannapin *Uitg.:* Norbert Kannapin *Oplage:* 1979 *Druk:* Gedrukt. *Jfv.:* Ingebonden *Taal:* Duits *Pag.:* 184
Klft: Harde kaft *Staat:* in goede staat *Opm.:* - Bod
- 6433 Die überwachung des auslandsbrief-verkehrs während des II. Weltkrieges durch Deutsche Dienststellen**
Auteur: Karl-Heinz Riemer *Uitg.:* Poststempelgilde Rhein-Donau *Oplage:* 1979 *Druk:* Gedrukt. *Jfv.:* Ingebonden
Taal: Duits *Pag.:* 223 *Klft:* Zachte kaft *Staat:* in goede staat *Opm.:* - Bod
- 6434 Kanalinseln Deutsche Besetzung 1940/45 - Geschichte handbuch katalog - Heft 50**
Auteur: Heinz Möhle - Michael Wieneke *Uitg.:* Der Schriftenreihe Neues Handbuch der Briefmarkenkunde *Oplage:* 1979
Druk: Gedrukt. *Jfv.:* Ingebonden *Taal:* Duits *Pag.:* 120 *Klft:* Zachte kaft *Staat:* in goede staat *Opm.:* - Bod
- 6435 De duitse censuurmerken op burgerlijke briefwisseling 1939-1945**
Auteur: A. Weylandt *Uitg.:* A. Weylandt *Oplage:* 1980 *Druk:* Fotokopies. *Jfv.:* Geniet *Taal:* Nederlands *Pag.:* 103
Klft: Zachte kaft *Staat:* in goede staat *Opm.:* - Bod
- 6436 La poste en Alsace 1940-1945 - Catalogue des marques postales et oblitérations - Strasbourg-Colmar**
Auteur: SPAL *Uitg.:* SPAL *Oplage:* 1986 *Druk:* Gedrukt. *Jfv.:* Ingebonden *Taal:* Frans *Pag.:* 195 *Klft:* Zachte kaft
Staat: in goede staat *Opm.:* - Bod
- 6437 Die postüberwachung im Deutschen Reich durch postüberwachungsstellen - 1914-1918 - Heft 109**
Auteur: Karl-Heinz Riemer *Uitg.:* Poststempelgilde Rhein-Donau *Oplage:* 1987 *Druk:* Gedrukt. *Jfv.:* Gelijmd
Taal: Duits *Pag.:* 302 *Klft:* Zachte kaft *Staat:* in goede staat *Opm.:* - Bod
- 6438 Archiv für deutsche Postgeschichte - heft 1/1987**
Auteur: - *Uitg.:* Gesellschaft für Deutsche Postgeschichte *Oplage:* 1987 *Druk:* Gedrukt. *Jfv.:* Ingebonden/Gelijmd
Taal: Duits *Pag.:* 135 *Klft:* Harde kaft *Staat:* in goede staat *Opm.:* - Bod
- 6439 500 Jahre post - THURN UND TAXIS 1490-1867 - Leitfaden zur postgeschichte und Briefkunde - in 3 volumes**
Auteur: Werner Münzberg *Uitg.:* Werner Münzberg *Oplage:* 1989 *Druk:* Fotokopies. *Jfv.:* Gelijmd *Taal:* Duits *Pag.:* 841
Klft: Zachte kaft *Staat:* in goede staat *Opm.:* - Bod
- 6440 1886-1986 a century of German Ship posts**
Auteur: E. Drechsel *Uitg.:* Pall Mall Stamp Co. *Oplage:* 1987 *Druk:* Gedrukt. *Jfv.:* Ingebonden *Taal:* Engels *Pag.:* 114
Klft: Harde kaft *Staat:* als nieuw *Opm.:* - Bod
- 6441 Adalbert Pilch Gemälde - Zeichnungen - Briefmarken**
Auteur: A. Pilch *Uitg.:* Österreichischer Bundesverlag, Wien *Oplage:* 1966 *Druk:* Gedrukt. *Jfv.:* Ingebonden *Taal:* Duits
Pag.: 71 *Klft:* Harde kaft *Staat:* zeer mooi *Opm.:* - Bod
- 6442 Archiv für Deutsche Postgeschichte 1/1980**
Auteur: Staab Johann a.D. *Uitg.:* Gesellschaft für Deutsche Postgeschichte *Oplage:* 1980 *Druk:* Gedrukt
Jfv.: Ingebonden/Gelijmd *Taal:* Duits *Pag.:* 144 *Klft:* Zachte kaft *Staat:* zeer mooi
Opm.: met twee toegevoegde landkaarten Bod
- 6443 Archiv für Deutsche Postgeschichte 1/1981**
Auteur: Staab Johann a.D. *Uitg.:* Gesellschaft für Deutsche Postgeschichte *Oplage:* 1981 *Druk:* Gedrukt
Jfv.: Ingebonden/Gelijmd *Taal:* Duits *Pag.:* 191 *Klft:* Zachte kaft *Staat:* zeer mooi *Opm.:* met toegevoegde landkaart Bod

- 6444 Archiv für Deutsche Postgeschichte 1/78**
Auteur: Dr. Brauns-Packenius Otfried *Uitg.:* Gesellschaft für Deutsche Postgeschichte *Oplage:* 1978 *Druk:* Gedrukt
Staat: in zeer goede staat *Opn.:* - Bod
- 6445 Archiv für Deutsche Postgeschichte 1/79**
Auteur: Staab Johann a.D. *Uitg.:* Gesellschaft für Deutsche Postgeschichte *Oplage:* 1979 *Druk:* Gedrukt
Staat: in zeer goede staat *Opn.:* met vooraan toegevoegde landkaart Bod
- 6446 Archiv für Deutsche Postgeschichte 2/1981**
Auteur: Staab Johann a.D. *Uitg.:* Gesellschaft für Deutsche Postgeschichte *Oplage:* 1981 *Druk:* Gedrukt
Staat: zeer mooi *Opn.:* met toegevoegde landkaart Bod
- 6447 Archiv für Deutsche Postgeschichte 1/1986**
Auteur: - *Uitg.:* Gesellschaft für Deutsche Postgeschichte *Oplage:* 1986 *Druk:* Gedrukt. *Staat:* zeer mooi *Opn.:* - Bod
- 6448 Archiv für Deutsche Postgeschichte 2/78**
Auteur: Dr. Brauns-Packenius Otfried *Uitg.:* Gesellschaft für Deutsche Postgeschichte *Oplage:* 1978 *Druk:* Gedrukt
Staat: in zeer goede staat *Opn.:* - Bod
- 6449 Archiv für Deutsche Postgeschichte 2/79**
Auteur: Staab Johann a.D. *Uitg.:* Gesellschaft für Deutsche Postgeschichte *Oplage:* 1979 *Druk:* Gedrukt
Staat: zeer mooi *Opn.:* met twee toegevoegde landkaarten Bod
- 6450 Bautenserie 1948**
Auteur: Dr. H. Wittmann und P. Salomon *Uitg.:* Dr. Wittmann Heinrich, München *Oplage:* 1964 *Druk:* Stencils
Staat: in zeer goede staat *Opn.:* - Bod
- 6451 Borek Briefmarkenkatalog Deutschland 1981**
Auteur: R. Borek *Uitg.:* Verlag Richard Borek GmbH, Braunschweig *Oplage:* 1981 *Druk:* Gedrukt
Staat: in goede staat *Opn.:* - Bod
- 6452 Die Anfänge des Deutsch-Schweizerischen Luftverkehrs 1920-1926**
Auteur: W. Von Adelson *Uitg.:* Kurt Dahmann, Berlin *Oplage:* 1957 *Druk:* Stencils. *Staat:* zeer mooi *Opn.:* - Bod
- 6453 Die k.u.k. Luftstreitkräfte 1914/1918 und der stempel**
Auteur: F. Fuchs *Uitg.:* - *Oplage:* 1994 *Druk:* fotokopies. *Staat:* zeer mooi *Opn.:* Fotokopies, maar mooi ingebonden met harde kaft Bod
- 6454 Etude sur les timbres de Bade**
Auteur: A. de Cock *Uitg.:* de Cock André *Oplage:* 1950 *Druk:* Gedrukt. *Staat:* in goede staat *Opn.:* - Bod
- 6455 Ganzsachen - Schriften zur Deutschen kolonialphilatelie und kolonialgeschichte**
Auteur: E. Einfeldt *Uitg.:* Arbeitsgemeinschaft der sammler deutscher Kolonialpostwertzeichen *Oplage:* Band 1
Druk: Gedrukt. *Staat:* zeer mooi *Opn.:* - Bod
- 6456 Gebrüder Senfs illustrierter Postwertzeichen-Katalog 1922 - Europa**
Auteur: - *Uitg.:* Senf *Oplage:* 1922 *Druk:* Gedrukt. *Staat:* in goede staat *Opn.:* - Bod
- 6457 Handbuch der kriegsgefangenenpost Tsingtau**
Auteur: H. Rüfer - W. Rungas *Uitg.:* Poststempelgilde "Rhein-Donau" *Oplage:* 1964 *Druk:* Gedrukt. *Staat:* in goede staat *Opn.:* - Bod
- 6458 Handbuch und Katalog der deutschen Kolonial-Vorläufer**
Auteur: F. Steuer *Uitg.:* Michel Schwaneberger Verlag *Oplage:* 1973 *Druk:* Gedrukt. *Staat:* in zeer goede staat *Opn.:* - Bod
- 6459 Hans Strohofer Aquarelle, Zeichnungen, Briefmarken**
Auteur: H. Strohofer *Uitg.:* Österreichischer Bundesverlag, Wien *Oplage:* 1961 *Druk:* Gedrukt. *Staat:* zeer mooi *Opn.:* - Bod
- 6460 Kohl Briefmarken Handbuch - Band II**
Auteur: Dr H. Munk *Uitg.:* The Collectors Club N.Y. City *Oplage:* 1928 *Druk:* Gedrukt. *Staat:* in goede staat *Opn.:* - Bod
- 6461 Kohl Briefmarken Handbuch - Band IV**
Auteur: Dr H. Munk *Uitg.:* The Collectors Club N.Y. City *Oplage:* 1936 *Druk:* Gedrukt. *Staat:* in goede staat *Opn.:* - Bod
- 6462 KOHL, Briefmarken-Handbuch Deutsche Kriegsmarken, Deutsche Auslandposten, Deutsch-Neuguines**
Auteur: Dr. H. Munk *Uitg.:* KOHL *Oplage:* 11. Auflage - Lieferung 9 *Druk:* Gedrukt. *Staat:* in redelijke staat *Opn.:* - Bod
- 6463 Les Timbres de Hambourg**
Auteur: G. Brunel *Uitg.:* Yvert & Cie *Oplage:* 1929 *Druk:* Gedrukt. *Staat:* in redelijke staat *Opn.:* - Bod
- 6464 Müller Briefmarken Katalog Deutschland spezial-Katalog**
Auteur: Müller *Uitg.:* - *Oplage:* 1961 *Druk:* Gedrukt. *Staat:* in goede staat *Opn.:* - Bod

- 6465 Neue Schriftenreihe der Poststempelgilde e. V. Postleitgebietzahlen 1944 bis 1961**
Auteur: Griese *Uitg.:* Poststempelgilde e. V, Soest *Oplage:* 2001 *Druk:* Gedrukt. *Jfv.:* Ingebonden/Gelijmd
Taal: Duits *Pag.:* 96 *Klft:* Zachte kaft *Staat:* zeer mooi *Opn.:* - Bod
- 6466 PREUSSEN Phototafeln der Nummern-Stempel**
Auteur: - *Uitg.:* Schirmer Bernard, Hannover *Oplage:* - *Druk:* Gedrukt. *Jfv.:* Archiefbinder *Taal:* Duits *Pag.:* +/-100
Klft: Harde kaft *Staat:* zeer mooi *Opn.:* Verzameling van fotografische afdrucken van afstempelingen in Pruisen Bod
- Engeland & Commonwealth**
- 6467 Catalogue of British local stamps - Philatelic exhibition & postal valid souvenir sheets**
Auteur: Gerald Rosen *Uitg.:* Gerald Rosen *Oplage:* - *Druk:* Gedrukt. *Jfv.:* Geniet *Taal:* engels *Pag.:* 164
Klft: Zachte kaft *Staat:* in goede staat *Opn.:* - Bod
- 6468 London Cancellations - repairs and re-cutting - from 1840/ Les oblitérations de Londres retouches et regravures des cachets - vol 1**
Auteur: Léon Dubus *Uitg.:* Léon Dubus *Oplage:* - *Druk:* Gedrukt. *Jfv.:* Ingebonden/Gelijmd *Taal:* Frans - Engels
Pag.: 282 *Klft:* Zachte kaft *Staat:* in goede staat *Opn.:* - Bod
- 6469 Great Britain The line-engraved Stamps - Penny Red-Brown - Die II - Alphabet III on blued paper - plates 22-26, 28-30, 32, 40**
Auteur: H.W. Eddison *Uitg.:* R.C. Alcock *Oplage:* - *Druk:* Gedrukt. *Jfv.:* Geniet *Taal:* Engels *Pag.:* 32 *Klft:* Zachte kaft
Staat: in goede staat *Opn.:* - Bod
- 6470 Notes on Controls - Edwardian and Georgian Periods - stamp collecting handbook nr 11 a revised edition of nr 5**
Auteur: R.B. Rowell *Uitg.:* Derek Ingram *Oplage:* - *Druk:* Gedrukt. *Jfv.:* Geniet *Taal:* Engels *Pag.:* 40 *Klft:* Zachte kaft
Staat: in goede staat *Opn.:* - Bod
- 6471 The postage stamps of Great Britain - Booklet Number twenty-two**
Auteur: WM. Ward *Uitg.:* Severn-Wylie-Jewett *Oplage:* - *Druk:* Gedrukt. *Jfv.:* Geniet *Taal:* Engels *Pag.:* 25 *Klft:* Zachte kaft
Staat: in redelijke staat *Opn.:* - Bod
- 6472 British postage stamps**
Auteur: S.C. Johnson *Uitg.:* W.J. Turner *Oplage:* - *Druk:* Gedrukt. *Jfv.:* Ingebonden *Taal:* Engels *Pag.:* 48 *Klft:* Harde kaft
Staat: in goede staat *Opn.:* - Bod
- 6473 The stamps of Great Britain 1911-1921**
Auteur: Stanley Phillips *Uitg.:* Stanley Gibbons *Oplage:* 1921 *Druk:* Gedrukt. *Jfv.:* Ingebonden *Taal:* Engels *Pag.:* 105
Klft: Harde kaft *Staat:* in goede staat *Opn.:* klein boekje met beschadigde rug Bod
- 6474 The Ray-Flaws of plates 1 and 2 of the Penny Black postage stamp of Great Britain**
Auteur: H. Osborne *Uitg.:* Chas. Nissen *Oplage:* 1932 *Druk:* Gedrukt. *Jfv.:* Ingebonden *Taal:* Engels *Pag.:* 24
Klft: Zachte kaft *Staat:* in goede staat *Opn.:* - Bod
- 6475 Das Empire - Britischer raub und verrat - Amtlich belegt durch postwertzeichen**
Auteur: Curt Wunderlich *Uitg.:* Ernst Staneck verlag *Oplage:* 1941 *Druk:* Gedrukt. *Jfv.:* Ingebonden *Taal:* Duits
Pag.: 127 *Klft:* Harde kaft *Staat:* in goede staat *Opn.:* - Bod
- 6476 British stamps - A description of the Postage Stamps of the United Kingdom - second printing**
Auteur: Patrick Hamilton *Uitg.:* Peter Davies *Oplage:* 1949 *Druk:* Gedrukt. *Jfv.:* Ingebonden/Gelijmd *Taal:* Engels
Pag.: 338 *Klft:* Harde kaft *Staat:* in goede staat *Opn.:* - Bod
- 6477 Stanley Gibbons priced catalogue of King Georges VI postage stamps**
Auteur: - *Uitg.:* Stanley Gibbons *Oplage:* 1950 *Druk:* Gedrukt. *Jfv.:* Gelijmd *Taal:* Engels *Pag.:* 248 *Klft:* Zachte kaft
Staat: in zeer goede staat *Opn.:* - Bod
- 6478 The postage stamps of Great Britain - part four - the Issues of King George V**
Auteur: M. Beaumont - J.B.M. Stanton *Uitg.:* The royal philatelic society of london *Oplage:* 1957 *Druk:* Gedrukt
Jfv.: Ingebonden *Taal:* Engels *Pag.:* 248 *Klft:* Harde kaft *Staat:* in goede staat *Opn.:* - Bod
- 6479 Post Offices in the United Kingdom - excluding the London Postal Area and the Irish Republic**
Auteur: - *Uitg.:* H.M. Postmaster General *Oplage:* 1958 *Druk:* Gedrukt. *Jfv.:* Ingebonden/Gelijmd *Taal:* Engels
Pag.: 696 *Klft:* Zachte kaft *Staat:* ntz *Opn.:* kaft met beschadigden en plak band Bod
- 6480 The spoon experiment 1853-1858**
Auteur: Willcocks & Bentley *Uitg.:* Willcocks *Oplage:* 1960 *Druk:* Gedrukt. *Jfv.:* Geniet *Taal:* Engels *Pag.:* 46
Klft: Zachte kaft *Staat:* in zeer goede staat *Opn.:* - Bod
- 6481 British Postmarks - A Short History and Guide**
Auteur: R.C. Alcock - F.C. Holland *Uitg.:* A. Alcock *Oplage:* 1960 *Druk:* Gedrukt. *Jfv.:* Ingebonden *Taal:* Engels
Pag.: 300 *Klft:* Harde kaft *Staat:* in goede staat *Opn.:* geannoteerd Bod
- 6482 The postage stamps of Great Britain - part two: revised edition - the perforated Line-Engraved edition**
Auteur: W.R.D. Wiggins - Gardiner-Hill - Eltringham *Uitg.:* The royal philatelic society of london *Oplage:* 1962
Druk: Gedrukt. *Jfv.:* Ingebonden *Taal:* Engels *Pag.:* 220 *Klft:* Harde kaft *Staat:* in goede staat *Opn.:* - Bod
- 6483 The postage stamps of Great Britain - part three - revised edition - The Embossed and Surface-Printed Issues of Queen Victoria and the Surface-Printed Issues of King Edward VII**
Auteur: M. Beaumont - J.B.M. Stanton *Uitg.:* The royal philatelic society of london *Oplage:* 1964 *Druk:* Gedrukt
Jfv.: Ingebonden *Taal:* Engels *Pag.:* 344 *Klft:* Harde kaft *Staat:* in goede staat *Opn.:* - Bod
- 6484 Stanley Gibbons Elizabethan postage Stamp Catalogue 1965**
Auteur: Stanley Gibbons *Uitg.:* Stanley Gibbons *Oplage:* 1965 *Druk:* Gedrukt. *Jfv.:* Ingebonden *Taal:* Engels *Pag.:* 321
Klft: Harde kaft *Staat:* in goede staat *Opn.:* - Bod

- 6485 The postage stamps of Great Britain - part one third edition - Introduction to the Line-Engraved Issues and the Imperforate Line-Engraved Issues**
Auteur: J.B. Seymour - Clive Gardiner-Hill *Uitg.:* John Easton *Oplage:* 1967 *Druk:* Gedrukt. *Jfv.:* Ingebonden
Taal: Engels *Pag.:* 336 *Klft:* Harde kaft *Staat:* in goede staat *Opm.:* - Bod
- 6486 The British Postage Stamp - being the history of the nineteenth century postage stamps based on the collection presented to th Nation by Reginald M/ Phillips of Brighton**
Auteur: Robson Lowe *Uitg.:* The National Postal Museum *Oplage:* 1968 *Druk:* Gedrukt. *Jfv.:* Ingebonden *Taal:* Engels
Pag.: 272 *Klft:* Harde kaft *Staat:* in goede staat *Opm.:* - Bod
- 6487 Introduction à l'étude des MARQUES POSTALES de l'Angleterre et du pays de Galles 1660-1960**
Auteur: Th. Henrot - Brouhon *Uitg.:* - *Oplage:* 1969 *Druk:* Fotokopies. *Jfv.:* Gelijmd *Taal:* Frans *Pag.:* 158
Klft: Zachte kaft *Staat:* in goede staat *Opm.:* - Bod
- 6488 Newspaper Branch Cancellations - special series publication nr 27**
Auteur: W.G. Stitt Dibden *Uitg.:* Postal History Society *Oplage:* 1971 *Druk:* Fotokopies. *Jfv.:* Plastic spiraal *Taal:* Engels
Pag.: 50 *Klft:* Zachte kaft *Staat:* in goede staat *Opm.:* - Bod
- 6489 British post office numbers 1844-1906 - The Distinguishing numbers given to Post Office 1844 to 1906 and the Stamps in which they were used, in the British Isles and in Overseas Agencies of the British Post Office**
Auteur: G. Brumell *Uitg.:* R.C. Alcock *Oplage:* 1971 *Druk:* Gedrukt. *Jfv.:* Ingebonden *Taal:* Engels *Pag.:* 138 *Klft:* Harde kaft
Staat: in goede staat *Opm.:* - Bod
- 6490 The squared circle postmarks of Yorkshire**
Auteur: Don C. Walton *Uitg.:* - *Oplage:* 1973 *Druk:* Fotokopies. *Jfv.:* Geniet / Gelijmd *Taal:* Engels *Pag.:* 37
Klft: Zachte kaft *Staat:* in goede staat *Opm.:* - Bod
- 6491 Great Britain - Queen Elizabeth II - Decimal Issues - Stanley Gibbons Specialised Stamp Catalogue - volume 4 - First edition**
Auteur: Stanley Gibbons *Uitg.:* Stanley Gibbons *Oplage:* 1976 *Druk:* Gedrukt. *Jfv.:* Ingebonden *Taal:* Engels
Pag.: 242 *Klft:* Harde kaft *Staat:* in goede staat *Opm.:* - Bod
- 6492 Great Britain - Queen Victoria - Stanley Gibbons Specialised Stamp catalogue - 5th edition volume I**
Auteur: Stanley Gibbons *Uitg.:* Stanley Gibbons *Oplage:* 1977 *Druk:* Gedrukt. *Jfv.:* Ingebonden *Taal:* Engels *Pag.:* 344
Klft: Harde kaft *Staat:* in goede staat *Opm.:* - Bod
- 6493 Numeral Cancellations of The British Empire - A glossary of abbreviated Handstamps**
Auteur: Henry Hardy Heins - Kay Horowicz *Uitg.:* Robson Lowe *Oplage:* 1979 *Druk:* Gedrukt. *Jfv.:* Gelijmd *Taal:* Engels
Pag.: 84 *Klft:* Zachte kaft *Staat:* in goede staat *Opm.:* - Bod
- 6494 Collect British postmarks - handbook to British postal markings and their values - second edition 1980**
Auteur: JT Whitney *Uitg.:* Picton Publishing *Oplage:* 1980 *Druk:* Gedrukt. *Jfv.:* Ingebonden/Gelijmd *Taal:* Engels
Pag.: 213 *Klft:* Zachte kaft *Staat:* in goede staat *Opm.:* - Bod
- 6495 The Stanley Gibbons book of Stamps and stamp collecting**
Auteur: J. Watson *Uitg.:* Stanley Gibbons *Oplage:* 1981 *Druk:* Gedrukt. *Jfv.:* Ingebonden *Taal:* Engels *Pag.:* 221
Klft: Harde kaft *Staat:* zeer mooi *Opm.:* - Bod
- 6496 GB - Machin**
Auteur: Désiré Acket *Uitg.:* Désiré Acket *Oplage:* 1983 *Druk:* Fotokopies. *Jfv.:* Geniet *Taal:* Nederlands *Pag.:* 67
Klft: Zachte kaft *Staat:* in goede staat *Opm.:* - Bod
- 6497 Overzicht van de Postgeschiedenis en de Postmerken van Goot Brittannië**
Auteur: P. Haarselhorst *Uitg.:* - *Oplage:* 1983 *Druk:* Fotokopies. *Jfv.:* Geniet / Gelijmd *Taal:* Nederlands *Pag.:* 239
Klft: Zachte kaft *Staat:* in redelijke staat *Opm.:* - Bod
- 6498 Penny Black plates**
Auteur: Edward B. Proud *Uitg.:* Proud-Bailey *Oplage:* 1985 *Druk:* Gedrukt. *Jfv.:* Ingebonden *Taal:* Engels *Pag.:* 264
Klft: Harde kaft *Staat:* in goede staat *Opm.:* - Bod
- 6499 The Royal mail steam Packet Company - Cockrill Series Booklet No. 49**
Auteur: Michael Rego *Uitg.:* Cockrill *Oplage:* 1987 *Druk:* Gedrukt. *Jfv.:* Geniet *Taal:* Engels *Pag.:* 88 *Klft:* Zachte kaft
Staat: in goede staat *Opm.:* - Bod
- 6500 Great Britain Vol 3 Queen Elizabeth II, Pre-decimal Issues, specialised Stamp Catalogue**
Auteur: - *Uitg.:* Stanley Gibbons *Oplage:* 4th edition - 1976 *Druk:* Gedrukt. *Jfv.:* Ingebonden *Taal:* Engels *Pag.:* 366
Klft: Harde kaft *Staat:* in goede staat *Opm.:* - Bod
- 6501 Great Britain concise stamp catalogue**
Auteur: - *Uitg.:* Stanley Gibbons *Oplage:* First Edition - 1986 *Druk:* Gedrukt. *Jfv.:* Ingebonden/Gelijmd *Taal:* Engels
Pag.: 167 *Klft:* Zachte kaft *Staat:* als nieuw *Opm.:* - Bod
- 6502 Great Britain, Line-engraved stamps**
Auteur: Melville *Uitg.:* The Philatelic Institute, London *Oplage:* Third Edition *Druk:* Gedrukt. *Jfv.:* Ingebonden
Taal: Engels *Pag.:* 82 *Klft:* Harde kaft *Staat:* in goede staat *Opm.:* - Bod
- 6503 Great Britain, Volume 2 King Edward VII to King George VI**
Auteur: Stanley Gibbons *Uitg.:* Stanley Gibbons *Oplage:* Third Edition 1970 *Druk:* Gedrukt. *Jfv.:* Ingebonden
Taal: Engels *Pag.:* 266 *Klft:* Harde kaft *Staat:* zeer mooi *Opm.:* - Bod
- 6504 History of British Army Postal Service - 1882-1902 - Vol I**
Auteur: Edward B. Proud *Uitg.:* Edward B. Proud *Oplage:* 1982 *Druk:* Gedrukt. *Jfv.:* Ingebonden *Taal:* Engels *Pag.:* 283
Klft: Harde kaft *Staat:* in goede staat *Opm.:* - Bod

- 6505 History of British Army Postal Service - 1903-1927 - Vol II**
Auteur: Edward B. Proud *Uitg.:* Edward B. Proud *Oplage:* 1982 *Druk:* Gedrukt. *Jfv.:* Ingebonden *Taal:* Engels
Pag.: 312 *Klft:* Harde kaft *Staat:* in goede staat *Opn.:* - Bod
- 6506 The Encyclopaedia of British Empire Postage Stamps 1661-1947 - Volume I - Great Britain and The Empire in Europe**
Auteur: Robson Lowe *Uitg.:* Robson Lowe *Oplage:* 1947 *Druk:* Gedrukt. *Jfv.:* Ingebonden *Taal:* Engels *Pag.:* 296
Klft: Harde kaft *Staat:* in goede staat *Opn.:* - Bod
- 6507 The Encyclopaedia of British Empire Postage Stamps 1806-1948 - Volume II - The Empire in Africa**
Auteur: Robson Lowe *Uitg.:* Robson Lowe *Oplage:* 1948 *Druk:* Gedrukt. *Jfv.:* Ingebonden *Taal:* Engels *Pag.:* 446
Klft: Harde kaft *Staat:* in goede staat *Opn.:* - Bod
- 6508 The Encyclopaedia of British Empire Postage Stamps 1788-1952 - Volume IV - The Empire in Australasia**
Auteur: Robson Lowe *Uitg.:* Robson Lowe *Oplage:* 1962 *Druk:* Gedrukt. *Jfv.:* Ingebonden *Taal:* Engels *Pag.:* 623
Klft: Harde kaft *Staat:* in goede staat *Opn.:* first edition Bod
- 6509 The Encyclopaedia of British Empire Postage Stamps 1639-1952 - Volume V - The Empire in North America from Panama to the North Pole**
Auteur: Robson Lowe *Uitg.:* Robson Lowe *Oplage:* 1973 *Druk:* Gedrukt. *Jfv.:* Ingebonden *Taal:* Engels *Pag.:* 760
Klft: Harde kaft *Staat:* in goede staat *Opn.:* first edition Bod
- 6510 Stanley Gibbons' Postage Stamp Catalogue 1945 Part 1 British Empire (with Egypt and Iraq)**
Auteur: - *Uitg.:* Stanley Gibbons *Oplage:* 1945 *Druk:* Gedrukt. *Jfv.:* Ingebonden *Taal:* Engels *Pag.:* 559 *Klft:* Harde kaft
Staat: in goede staat *Opn.:* - Bod
- 6511 Stanley Gibbons' Postage Stamp Catalogue 1962 Part 1 British Commonwealth 1970**
Auteur: Stanley Gibbons *Uitg.:* Stanley Gibbons *Oplage:* 1962 *Druk:* Gedrukt. *Jfv.:* Ingebonden *Taal:* Engels *Pag.:* 786
Klft: Harde kaft *Staat:* in goede staat *Opn.:* - Bod
- 6512 Stoneham catalogue of British stamps (incl. Jersey, Guernsey, Isle of Man)**
Auteur: J. Tracy *Uitg.:* Stoneham Publications Ltd *Oplage:* 1982 *Druk:* Gedrukt. *Jfv.:* Ingebonden *Taal:* Engels *Pag.:* 232
Klft: Zachte kaft *Staat:* zeer mooi *Opn.:* - Bod
- 6513 British maritime postal history - the P&O Bombay & Australian Lines 1852-1914 and The P&O Lines to the Far East**
Auteur: R. Kirk *Uitg.:* proud-Bailey Company *Oplage:* 389 *Druk:* Gedrukt. *Jfv.:* Ingebonden/Gelijmd *Taal:* Engels *Pag.:* 389
Klft: Harde kaft *Staat:* in goede staat *Opn.:* 2 boeken Bod
- 6514 Les timbres de l'Ile du Prince Edouard**
Auteur: G. Brunel *Uitg.:* Publications Modernes *Oplage:* 1917 *Druk:* Gedrukt. *Jfv.:* Geniet *Taal:* Frans *Pag.:* 8
Klft: Zachte kaft *Staat:* in goede staat *Opn.:* - Bod
- 6515 CYPRUS - 1353-1986 - History, Postal History and Postage Stamps - Third edition**
Auteur: Wilfrid T.F. Castle and Members of the Cyprus study circle *Uitg.:* Christie's-Robson Lowe *Oplage:* 1987
Druk: Gedrukt. *Jfv.:* Ingebonden/Gelijmd *Taal:* Engels *Pag.:* 546 *Klft:* Harde kaft *Staat:* in goede staat *Opn.:* - Bod
- 6516 Channel Islands Stamps and Postal History, specialised Catalogue**
Auteur: - *Uitg.:* Stanley Gibbons *Oplage:* 1st edition - 1979 *Druk:* Gedrukt. *Jfv.:* Ingebonden *Taal:* Engels *Pag.:* 348
Klft: Harde kaft *Staat:* in zeer goede staat *Opn.:* - Bod
- 6517 Collect Isle of Man stamps, colour checklist of stamps and postal history**
Auteur: - *Uitg.:* Stanley Gibbons *Oplage:* Sixth Edition - 1982 *Druk:* Gedrukt. *Jfv.:* Geniet *Taal:* Engels *Pag.:* 40
Klft: Zachte kaft *Staat:* in zeer goede staat *Opn.:* - Bod

Frankrijk & gebieden

- 6518 Retouches et défauts de clichés des timbres de France 1849-1950 - ouvrage de vulgarisation philatélique**
Auteur: André Suarnet *Uitg.:* Gallia - Provins *Oplage:* - *Druk:* Gedrukt. *Jfv.:* Ingebonden/Gelijmd *Taal:* Frans *Pag.:* 106
Klft: Zachte kaft *Staat:* in goede staat *Opn.:* - Bod
- 6519 Mémorial Philatélique ce que disent les Timbres - VI - La FRANCE - Premières Emissions de 1849 à 1900**
Auteur: Gustave Bertrand *Uitg.:* Louis Schneider *Oplage:* - *Druk:* Gedrukt. *Jfv.:* Ingebonden/Gelijmd *Taal:* Frans *Pag.:* 374
Klft: Zachte kaft *Staat:* in goede staat *Opn.:* - Bod
- 6520 Les type des Timbres de France (1900-1938) - deuxième édition**
Auteur: Baron de Vinck de Winnezele *Uitg.:* Yvert & Teller *Oplage:* - *Druk:* Gedrukt. *Jfv.:* Ingebonden *Taal:* Frans
Pag.: 55 *Klft:* Zachte kaft *Staat:* in redelijke staat *Opn.:* kaft gelost Bod
- 6521 Répertoire du 20c. Noir - Oblitérations provisoires et exceptionnelles par départements**
Auteur: Guy Prugnon *Uitg.:* Le Monde des Philatélistes *Oplage:* - *Druk:* Fotokopies. *Jfv.:* Geniet *Taal:* Frans *Pag.:* 21
Klft: Zachte kaft *Staat:* in goede staat *Opn.:* - Bod
- 6522 Liberation - la guerre 1939-1945 - les 1,50 et 50frs Pétains -Dunkerque, Coudekerque, Saint-Nazaire, Base navale Lorient, U.S. - 4ème édition**
Auteur: Pierre Mayer *Uitg.:* - *Oplage:* - *Druk:* Gedrukt. *Jfv.:* Plastic spiraal *Taal:* Frans *Pag.:* 121 *Klft:* Zachte kaft
Staat: in goede staat *Opn.:* - Bod
- 6523 Frans-Duitse oorlog 1870-71 - De bezettingszegels**
Auteur: Léo De Clercq *Uitg.:* Léo De Clercq *Oplage:* - *Druk:* Fotokopies. *Jfv.:* Geniet *Taal:* Nederlands *Pag.:* 26
Klft: Zachte kaft *Staat:* in goede staat *Opn.:* - Bod
- 6524 Les oblitérations des Bureaux Français à l'étranger**
Auteur: M. Langlois & L. François *Uitg.:* Société Française de timbrologie *Oplage:* 1924 *Druk:* Gedrukt
Jfv.: Ingebonden *Taal:* Frans *Pag.:* 148 *Klft:* Harde kaft *Staat:* in goede staat *Opn.:* - Bod

- 6525 Les Timbres-Poste de l'émission de BORDEAUX (1870) - ouvrage illustré de 176 figures dont 11 planches en couleurs - 2ème Edition**
Auteur: Fernand Serrane *Uitg.:* Fernand Serrane *Oplage:* 1925 *Druk:* Gedrukt. *Jfv.:* Ingebonden *Taal:* Frans *Pag.:* 188
Klft: Zachte kaft *Staat:* in goede staat *Opm.:* - Bod
- 6526 Colonies Française et Bureaux à l'Étranger - Etude des timbres surchargés et des émissions d'impression locale de 1852 à 1919**
Auteur: Baron de Vinck de Winnezele *Uitg.:* Philatéliste Belge *Oplage:* 1928 *Druk:* Gedrukt. *Jfv.:* Ingebonden *Taal:* Frans *Pag.:* 157
Klft: Zachte kaft *Staat:* in redelijke staat *Opm.:* - Bod
- 6527 Les millésimes des Timbres-poste de France - émis depuis décembre 1900**
Auteur: Baron de Vinck de Winnezele *Uitg.:* Yvert & Cie *Oplage:* 1933 *Druk:* Gedrukt. *Jfv.:* Ingebonden/Gelijmd *Taal:* Frans *Pag.:* 36
Klft: Zachte kaft *Staat:* in goede staat *Opm.:* - Bod
- 6528 les cachets de routes du bureau central de Paris 1838-1856**
Auteur: Carroll Chase *Uitg.:* Yvert & Cie *Oplage:* 1937 *Druk:* Gedrukt. *Jfv.:* Ingebonden *Taal:* Frans *Pag.:* 48
Klft: Zachte kaft *Staat:* in goede staat *Opm.:* - Bod
- 6529 Nomenclature Générale des BUREAUX DE POSTE FRANCAIS de toutes catégories avec indication des griffes oblitérantes qui leur ont été attribuées (1849-1876) - deuxième édition**
Auteur: M. Langlois - Eug. Veneziani *Uitg.:* Yvert & Tellier *Oplage:* 1939 *Druk:* Gedrukt. *Jfv.:* Ingebonden/Gelijmd *Taal:* Frans *Pag.:* 379
Klft: Zachte kaft *Staat:* in goede staat *Opm.:* - Bod
- 6530 Les Cachets des Bureaux Ambulants de France - histoire, liste alphabétiques par Réseau - 1838-1938**
Auteur: M. Langlois - V. Bourselet *Uitg.:* - *Oplage:* 1939 *Druk:* Gedrukt. *Jfv.:* Gelijmd *Taal:* Frans *Pag.:* 69
Klft: Zachte kaft *Staat:* in goede staat *Opm.:* - Bod
- 6531 Catalogue des timbres-poste de la France de l'empire colonial Français - d'Alsace - Lorraine - Andorre - Memel - Monaco - Sarre - pays de Protectorats avec les prix auxquels on peut se les procurer chez Henri Thiaude**
Auteur: Henri Thiaude *Uitg.:* Henri Thiaude *Oplage:* 1941 *Druk:* Gedrukt. *Jfv.:* Ingebonden *Taal:* Frans *Pag.:* 180
Klft: Zachte kaft *Staat:* in goede staat *Opm.:* 20e Edition Bod
- 6532 Vieux timbres de France - 2ème édition**
Auteur: Edmond Locard *Uitg.:* Société générale de Philatélie *Oplage:* 1943 *Druk:* Gedrukt. *Jfv.:* Ingebonden *Taal:* Frans *Pag.:* 183
Klft: Zachte kaft *Staat:* in goede staat *Opm.:* - Bod
- 6533 Les timbres de France et leurs varétés et retouches de 1849 à nos jours - 1849-1943**
Auteur: Suarnet *Uitg.:* - *Oplage:* 1943 *Druk:* Gedrukt. *Jfv.:* Ingebonden/Gelijmd *Taal:* Frans *Pag.:* 186 *Klft:* Zachte kaft *Staat:* in goede staat *Opm.:* - Bod
- 6534 Les timbres des colonies françaises**
Auteur: Oswald Durand *Uitg.:* Payot *Oplage:* 1943 *Druk:* Gedrukt. *Jfv.:* Ingebonden/Gelijmd *Taal:* Frans *Pag.:* 216
Klft: Zachte kaft *Staat:* in redelijke staat *Opm.:* plak band op kaft Bod
- 6535 Les oblitérations de Fortune et Affranchissements Exceptionnels de la guerre 1939-40**
Auteur: René-j. Beaudoin - Georges Pierre *Uitg.:* Yvert & Tellier *Oplage:* 1946 *Druk:* Gedrukt. *Jfv.:* Ingebonden *Taal:* Frans *Pag.:* 199
Klft: Zachte kaft *Staat:* in goede staat *Opm.:* - Bod
- 6536 Le 20 centimes non dentelé de l'empire - au type primitif (dit "TYPE I") - planches et tirages - juillet 1854-novembre 1860**
Auteur: P. Bouvet *Uitg.:* cahier philatéliques *Oplage:* 1946 *Druk:* Gedrukt. *Jfv.:* Geniet *Taal:* Frans *Pag.:* 21
Klft: Zachte kaft *Staat:* in goede staat *Opm.:* - Bod
- 6537 Catalogue abrégé des entiers Postaux de France - 1ère édition**
Auteur: Association des Collectionneurs d'Entiers Postaux (A.C.E.P.) *Uitg.:* Yvert & Cie *Oplage:* 1946 *Druk:* Gedrukt. *Jfv.:* Geniet *Taal:* Frans *Pag.:* 26
Klft: Zachte kaft *Staat:* in goede staat *Opm.:* - Bod
- 6538 Catalogue des Varétés de France - du type "BLANC" à nos jours 1900-1946**
Auteur: Léonard Wanos - de Belleville *Uitg.:* office philatélique de Paris *Oplage:* 1946 *Druk:* Gedrukt. *Jfv.:* Ingebonden *Taal:* Frans *Pag.:* 166
Klft: Zachte kaft *Staat:* in redelijke staat *Opm.:* - Bod
- 6539 Marques postales et oblitérations - le Comté de Nice les Alpes Maritimes**
Auteur: Henri Delrieu - L.J. Moutafoff *Uitg.:* Yvert & Tellier *Oplage:* 1947 *Druk:* Gedrukt. *Jfv.:* Ingebonden/Gelijmd *Taal:* Frans *Pag.:* 274
Klft: Zachte kaft *Staat:* in goede staat *Opm.:* - Bod
- 6540 Histoire des timbres-poste Français**
Auteur: Arthur Maury *Uitg.:* - *Oplage:* 1949 *Druk:* Gedrukt. *Jfv.:* Ingebonden/Gelijmd *Taal:* Frans *Pag.:* 374
Klft: Zachte kaft *Staat:* in goede staat *Opm.:* - Bod
- 6541 Poste & timbre-poste - centenaire du timbre-poste français - 1849-1949**
Auteur: - *Uitg.:* - *Oplage:* 1949 *Druk:* Gedrukt. *Jfv.:* Ingebonden/Gelijmd *Taal:* Frans *Pag.:* 188 *Klft:* Zachte kaft *Staat:* in goede staat *Opm.:* - Bod
- 6542 Catalogue des oblitérations françaises "GROS CHIFFRES" 1863-1876**
Auteur: Jean Pothion *Uitg.:* E.H. Beaufond *Oplage:* 1951 *Druk:* Gedrukt. *Jfv.:* Ingebonden *Taal:* Frans *Pag.:* 71
Klft: Harde kaft *Staat:* in goede staat *Opm.:* - Bod
- 6543 Catalogue des cachets des bureaux ambulants de France de l'origine à 1900**
Auteur: Carroll Chase - E.H. de Beaufond *Uitg.:* E.H. de Beaufond *Oplage:* 1951 *Druk:* Gedrukt. *Jfv.:* Ingebonden *Taal:* Frans *Pag.:* 58
Klft: Zachte kaft *Staat:* in goede staat *Opm.:* - Bod
- 6544 Le 25 centimes Cérés de 1871 au type I - méthode pratique pour trouver la place d'un timbre dans l'un des six panneaux**
Auteur: P. Germain *Uitg.:* E.H. Beaufond *Oplage:* 1952 *Druk:* Gedrukt. *Jfv.:* Ingebonden *Taal:* Frans *Pag.:* 502
Klft: Zachte kaft *Staat:* in goede staat *Opm.:* - Bod

- 6545 Catalogue des cachets des courriers-convoyeurs (France, Algérie et Tunisie) de l'origine à 1900 - Les boîtes mobiles et les cachets de gares**
Auteur: Carroll Chase *Uitg.:* E.H. de Beaufond *Oplage:* 1954 *Druk:* Gedrukt. *Uitg.:* Ingebonden *Taal:* Frans *Pag.:* 126
Klft: Zachte kaft *Staat:* in goede staat *Opm.:* - Bod
- 6546 Les oblitérations "PETITS CHIFFRES" des bureaux de poste Français 1852-1862**
Auteur: Pierre Magné *Uitg.:* E.H. Beaufond *Oplage:* 1955 *Druk:* Gedrukt. *Uitg.:* Geniet *Taal:* Frans *Pag.:* 56
Klft: Zachte kaft *Staat:* in goede staat *Opm.:* - Bod
- 6547 PARIS et sa poste - A travers dix-sept siècles jusqu'à Piarron de Chamousset**
Auteur: Roger Valuet *Uitg.:* - *Oplage:* 1957 *Druk:* Gedrukt. *Uitg.:* Ingebonden/Gelijmd *Taal:* Frans *Pag.:* 309
Klft: Harde kaft *Staat:* in goede staat *Opm.:* - Bod
- 6548 Timbres-poste de Monaco - catalogue spécialisé**
Auteur: Novo A. *Uitg.:* Sangiorgio Jules *Oplage:* 1959 *Druk:* Gedrukt. *Uitg.:* Ingebonden *Taal:* Frans *Pag.:* 160
Klft: Harde kaft *Staat:* in goede staat *Opm.:* - Bod
- 6549 La poste maritime Française - Tome I - Les entrées maritimes depuis 1760 et les bateaux à vapeur depuis 1833**
Auteur: Raymond Salles *Uitg.:* Raymond Salles *Oplage:* 1961 *Druk:* Gedrukt. *Uitg.:* Gelijmd *Taal:* Frans *Pag.:* 190
Klft: Zachte kaft *Staat:* in zeer goede staat *Opm.:* - Bod
- 6550 La poste maritime Française - tome II - les paquebots de la Méditerranée de 1837 à 1839**
Auteur: Raymond Salles *Uitg.:* Raymond Salles *Oplage:* 1962 *Druk:* Gedrukt. *Uitg.:* Ingebonden/Gelijmd *Taal:* Frans
Pag.: 318 *Klft:* Zachte kaft *Staat:* in goede staat *Opm.:* - Bod
- 6551 Paris bureaux de quartier Etoiles avec Chiffres 1863-1876**
Auteur: A. Rochette *Uitg.:* A. Rochette *Oplage:* 1964 *Druk:* Gedrukt. *Uitg.:* Gelijmd *Taal:* Frans *Pag.:* 123
Klft: Zachte kaft *Staat:* in goede staat *Opm.:* - Bod
- 6552 Catalogue des Varétés de France - du type "BLANC" à nos jours 1900-1964 - 4ème édition**
Auteur: Léonard Wanos - de Belleville *Uitg.:* Cérés *Oplage:* 1964 *Druk:* Gedrukt. *Uitg.:* Ingebonden/Gelijmd
Taal: Frans *Pag.:* 336 *Klft:* Zachte kaft *Staat:* in goede staat *Opm.:* - Bod
- 6553 La poste maritime Française - tome IV - les paquebots de l'Atlantique Nord - Antilles - Amérique Centrale et Pacifique Sud - Etats-Unis**
Auteur: Raymond Salles *Uitg.:* Raymond Salles *Oplage:* 1965 *Druk:* Gedrukt. *Uitg.:* Ingebonden/Gelijmd
Taal: Frans *Pag.:* 301 *Klft:* Zachte kaft *Staat:* in goede staat *Opm.:* - Bod
- 6554 Catalogue des marques et cachets d'entrée en France 1800-1881 - Provenances d'Europe**
Auteur: Gilbert Noel *Uitg.:* Gilbert Noel *Oplage:* 1965 *Druk:* Fotokopies. *Uitg.:* Geniet *Taal:* Frans *Pag.:* 65
Klft: Zachte kaft *Staat:* in goede staat *Opm.:* - Bod
- 6555 La poste maritime Française - tome VI - les paquebots de l'océan Indien - Réunion - Maurice - Australie - Nouvelle Calédonie - Bombay - Océanie - Madagascar**
Auteur: Raymond Salles *Uitg.:* Raymond Salles *Oplage:* 1967 *Druk:* Gedrukt. *Uitg.:* Ingebonden/Gelijmd *Taal:* Frans
Pag.: 203 *Klft:* Zachte kaft *Staat:* in goede staat *Opm.:* - Bod
- 6556 Histoire Postale et Militaire de l'Armée d'Orient 1915-1920**
Auteur: C. Deloste *Uitg.:* C. Deloste *Oplage:* 1968 *Druk:* Gedrukt. *Uitg.:* Ingebonden *Taal:* Frans *Pag.:* 102
Klft: Zachte kaft *Staat:* in goede staat *Opm.:* handtekening van de auteur Bod
- 6557 Encyclopédie des Timbres-poste de France tome I et annexes**
Auteur: Académie de Philélie de France *Uitg.:* Académie de Philélie de France *Oplage:* 1968 *Druk:* Gedrukt
Uitg.: Ingebonden *Taal:* Frans *Pag.:* 1447 *Klft:* Harde kaft *Staat:* in goede staat *Opm.:* - Bod
- 6558 Catalogue des oblitérations MECANIQUEES française - tome 1 en 2**
Auteur: Paul Bremard *Uitg.:* - *Oplage:* 1968 *Druk:* Fotokopies. *Uitg.:* Gelijmd *Taal:* Frans *Pag.:* - *Klft:* Zachte kaft
Staat: in goede staat *Opm.:* in 2 boeken Bod
- 6559 La poste de l'ancienne France - supplément**
Auteur: Louis Lenain *Uitg.:* Arles *Oplage:* 1968 *Druk:* Gedrukt. *Uitg.:* Geniet *Taal:* Frans *Pag.:* 78
Klft: Zachte kaft *Staat:* in goede staat *Opm.:* - Bod
- 6560 Nomenclature des bureaux de postes Français 1852-1876 - Petits & Gros Chiffres cotés**
Auteur: J. Pothion *Uitg.:* La Poste aux Lettres *Oplage:* 1968 *Druk:* Gedrukt. *Uitg.:* Geniet *Taal:* Frans *Pag.:* 108
Klft: Zachte kaft *Staat:* in goede staat *Opm.:* - Bod
- 6561 Berck-68 "France Spécialisé" - 26e édition - catalogue spécialisé des timbres de France et colonies générales - EUROPA - ANDORRE - de 1849 à nos jours**
Auteur: Berck *Uitg.:* Berck *Oplage:* 1968 *Druk:* Gedrukt. *Uitg.:* Ingebonden/Gelijmd *Taal:* Frans *Pag.:* 312
Klft: Zachte kaft *Staat:* in goede staat *Opm.:* - Bod
- 6562 La poste maritime Française - tome VII - index alphabétique des cachets postaux et marques maritimes**
Auteur: Raymond Salles *Uitg.:* Raymond Salles *Oplage:* 1969 *Druk:* Gedrukt. *Uitg.:* Ingebonden/Gelijmd *Taal:* Frans
Pag.: 221 *Klft:* Zachte kaft *Staat:* in goede staat *Opm.:* - Bod
- 6563 France Oblitérations - 1849-1876**
Auteur: Jean Pothion *Uitg.:* La Poste aux Lettres *Oplage:* 1969 *Druk:* Fotokopies. *Uitg.:* Geniet *Taal:* Frans *Pag.:* 96
Klft: Zachte kaft *Staat:* in goede staat *Opm.:* - Bod
- 6564 Catalogue des marques postales des bureaux de distribution de France "Cursive" 1819-1858**
Auteur: Jean Pothion *Uitg.:* La Poste aux Lettres *Oplage:* 1971 *Druk:* Gedrukt. *Uitg.:* Geniet *Taal:* Frans *Pag.:* 78
Klft: Zachte kaft *Staat:* in goede staat *Opm.:* - Bod

- 6565 Catalogue des Oblitérations d'Alsace-Lorraine - 1849-1871**
Auteur: Ch. Schott *Uitg.:* Ch. Schott *Oplage:* 1972 *Druk:* Gedrukt. *Yfv.:* Ingebonden *Taal:* Frans *Pag.:* 52
Klft: Zachte kaft *Staat:* in goede staat *Opn.:* - Bod
- 6566 Monographie des Timbres au Type BLANC de France**
Auteur: J. Storch et R. Françon *Uitg.:* Cercle Lyonnais *Oplage:* 1972 *Druk:* Gedrukt. *Yfv.:* Gelijmd *Taal:* Frans
Pag.: 207 *Klft:* Zachte kaft *Staat:* in goede staat *Opn.:* met catalogoog van cote Bod
- 6567 La poste dans la Drôme et l'Ardèche - des origines à 1920**
Auteur: Louis Lenain *Uitg.:* Arles *Oplage:* 1972 *Druk:* Gedrukt. *Yfv.:* Gelijmd *Taal:* Frans *Pag.:* 311 *Klft:* Zachte kaft
Staat: in goede staat *Opn.:* - Bod
- 6568 Journal of the France & Colonies Philatelic Society voume 23 nr 3 - whole number 125**
Auteur: journal of the France & Colonies Philatelic Society *Uitg.:* - *Oplage:* 1973 *Druk:* Gedrukt. *Yfv.:* Geniet
Taal: Engels *Pag.:* 17 *Klft:* Zachte kaft *Staat:* in goede staat *Opn.:* - Bod
- 6569 Catalogue des oblitérations de Paris - sur les timbres au type SAGE 1876 à 1900**
Auteur: D.C. Hoogerdijk *Uitg.:* - *Oplage:* 1973 *Druk:* Gedrukt. *Yfv.:* Ingebonden/Gelijmd *Taal:* Frans *Pag.:* 223
Klft: Zachte kaft *Staat:* in goede staat *Opn.:* - Bod
- 6570 Nomenclature des bureaux de postes Français 1852-1876 - Petits & Gros Chiffres cotés**
Auteur: J. Pothion *Uitg.:* La poste aux Lettres *Oplage:* 1974 *Druk:* Gedrukt. *Yfv.:* Geniet *Taal:* Frans *Pag.:* 107
Klft: Zachte kaft *Staat:* in goede staat *Opn.:* - Bod
- 6571 T.A.A.F. - Terra Adélie - Iles Australes - Philatélie histoire postale**
Auteur: Henri Tristant *Uitg.:* Henri Tristant *Oplage:* 1974 *Druk:* Gedrukt. *Yfv.:* Ingebonden/Gelijmd *Taal:* Frans
Pag.: 296 *Klft:* Zachte kaft *Staat:* in goede staat *Opn.:* - Bod
- 6572 The regular issues of France 1876-1945 - according To Their Normal Postal Usage**
Auteur: Stanley J. Luft *Uitg.:* France & Colonies Philatelist *Oplage:* 1974 *Druk:* Gedrukt. *Yfv.:* Geniet *Taal:* Engels
Pag.: 88 *Klft:* Zachte kaft *Staat:* in goede staat *Opn.:* - Bod
- 6573 Dictionnaire des BUREAUX DE POSTE FRANCAIS 1575-1904**
Auteur: Jean Pothion *Uitg.:* La poste aux Lettres *Oplage:* 1976 *Druk:* Gedrukt. *Yfv.:* Ingebonden *Taal:* Frans
Pag.: 170 *Klft:* Harde kaft *Staat:* in goede staat *Opn.:* - Bod
- 6574 Le nouveau "BLEUS de FRANCE" -timbres de 1849 à 1972**
Auteur: Pierre-J. Barat - André Suarnet *Uitg.:* - *Oplage:* 1976 *Druk:* Gedrukt. *Yfv.:* Ingebonden *Taal:* Frans
Pag.: 355 *Klft:* Zachte kaft *Staat:* in goede staat *Opn.:* - Bod
- 6575 Cachets A Date de France sur type SAGE (1876-1901)**
Auteur: Armand Mathieu *Uitg.:* - *Oplage:* 1976 *Druk:* Gedrukt. *Yfv.:* Ingebonden/Gelijmd *Taal:* Frans *Pag.:* 294
Klft: Zachte kaft *Staat:* in goede staat *Opn.:* - Bod
- 6576 Les Estampilles Postales de la Grande Guerre**
Auteur: Stéphane Strowski *Uitg.:* yvert & Tellier *Oplage:* 1976 *Druk:* Gedrukt. *Yfv.:* Ingebonden/Gelijmd
Taal: Frans *Pag.:* 386 *Klft:* Zachte kaft *Staat:* in goede staat *Opn.:* - Bod
- 6577 Les numéros de poste de campagne des organismes militaires Allemands en France 1940-1945/
Die feldpostnummern der deutschen militären dienststellen in Frankreich 1940-1945**
Auteur: J.P. Lebrun *Uitg.:* Amicale philatélique de Colombes et environs *Oplage:* 1979 *Druk:* Fotokopies. *Yfv.:* Geniet
Taal: Frans - Duits *Pag.:* 108 *Klft:* Zachte kaft *Staat:* in goede staat *Opn.:* - Bod
- 6578 Catalogue des oblitérations militaires françaises 1939-1945**
Auteur: Bertrand Sinais *Uitg.:* - *Oplage:* 1979 *Druk:* Gedrukt. *Yfv.:* Geniet *Taal:* Frans *Pag.:* 28 *Klft:* Zachte kaft
Staat: in goede staat *Opn.:* - Bod
- 6579 Faux et Truqués**
Auteur: Jean-François Brun *Uitg.:* Loisirs et Culture *Oplage:* 1980 *Druk:* Gedrukt. *Yfv.:* Ingebonden *Taal:* Frans
Pag.: 131 *Klft:* Harde kaft *Staat:* in goede staat *Opn.:* - Bod
- 6580 Le guide du philatéliste - Le vrai visage de la philatélie**
Auteur: Alain Massacrier - Jacques Reynaud *Uitg.:* Reynaud *Oplage:* 1980 *Druk:* Gedrukt. *Yfv.:* Gelijmd *Taal:* Frans
Pag.: 147 *Klft:* Zachte kaft *Staat:* in goede staat *Opn.:* - Bod
- 6581 Catalogue Georges Monteaux France spécialisée 26e édition**
Auteur: G. Monteaux *Uitg.:* G. Monteaux *Oplage:* 1982 *Druk:* Gedrukt. *Yfv.:* Ingebonden *Taal:* Frans *Pag.:* 124
Klft: Zachte kaft *Staat:* in goede staat *Opn.:* - Bod
- 6582 Catalogue des timbres fiscaux et sociaux de France**
Auteur: Association Française des collectionneurs de timbres fiscaux (ARA-France) *Uitg.:* Loisirs et Culture *Oplage:* 1982
Druk: Gedrukt. *Yfv.:* Ingebonden/Gelijmd *Taal:* Frans *Pag.:* 135 *Klft:* Zachte kaft *Staat:* in goede staat *Opn.:* - Bod
- 6583 Catalogue des marques postales des bureaux de distribution de France "Cursive" 1819-1858**
Auteur: Jean Pothion *Uitg.:* La Poste aux Lettres *Oplage:* 1983 *Druk:* Gedrukt. *Yfv.:* Geniet *Taal:* Frans *Pag.:* 67
Klft: Zachte kaft *Staat:* in goede staat *Opn.:* - Bod
- 6584 oblitérations de France sur timbres détachés (1854-1876)**
Auteur: Armand Mathieu *Uitg.:* - *Oplage:* 1983 *Druk:* Gedrukt. *Yfv.:* Ingebonden/Gelijmd *Taal:* Frans *Pag.:* 155
Klft: Zachte kaft *Staat:* in goede staat *Opn.:* - Bod
- 6585 Essai de nomenclature des étiquettes des services postaux et télégraphiques de France 1868-1983**
Auteur: J. Dumont - A. Sauvanet *Uitg.:* union Marcophile *Oplage:* 1984 *Druk:* Gedrukt. *Yfv.:* Gelijmd *Taal:* Frans
Pag.: 219 *Klft:* Zachte kaft *Staat:* in goede staat *Opn.:* - Bod

- 6586 Catalogue des cachets à date de France sur "SAGE" détachés (du 1er avril 1876 au 31 décembre 1900) aussi bureaux d'Algérie et bureaux Français à l'étranger**
Auteur: Armand Mathieu *Uitg.:* Armand Mathieu *Oplage:* 1985 *Druk:* Fotokopies *Uitg.:* Ingebonden/Gelijmd
Taal: Frans *Pag.:* 53 *Klft:* Zachte kaft *Staat:* in goede staat *Opn.:* - Bod
- 6587 Les Ballons Montés - Boules de moulins - Pigeongrammes - Papillons de Metz - Historique, évaluation, classification, cotation**
Auteur: Gérard Lhéritier *Uitg.:* Valeur philatélique *Oplage:* 1990 *Druk:* Gedrukt *Uitg.:* Ingebonden/Gelijmd
Taal: Frans *Pag.:* 251 *Klft:* Harde kaft *Staat:* in zeer goede staat *Opn.:* - Bod
- 6588 Catalogue des cachets courriers-convoyeur-lignes 1877-1966**
Auteur: Vincent Pothion *Uitg.:* La Poste aux Lettres *Oplage:* 1990 *Druk:* Gedrukt *Uitg.:* Gelijmd *Taal:* Frans
Pag.: 90 *Klft:* Zachte kaft *Staat:* in goede staat *Opn.:* - Bod
- 6589 La poste maritime Française - Tome III - Les paquebots de l'Atlantique Sud - Brésil-Plata - Côte occidentale d'Afrique**
Auteur: Raymond Salles *Uitg.:* Raymond Salles *Oplage:* 1992 *Druk:* Gedrukt *Uitg.:* Ingebonden/Gelijmd *Taal:* Frans
Pag.: 217 *Klft:* Zachte kaft *Staat:* in goede staat *Opn.:* - Bod
- 6590 La poste maritime Française - Tome V - Les paquebots de l'extrême-Orient - Saïgon - Hong-kong - Shanghai - Yokohama - Kobe**
Auteur: Raymond Salles *Uitg.:* Raymond Salles *Oplage:* 1993 *Druk:* Gedrukt *Uitg.:* Ingebonden/Gelijmd
Taal: Frans *Pag.:* 202 *Klft:* Zachte kaft *Staat:* in goede staat *Opn.:* - Bod
- 6591 Les bureaux de quartier de Paris 1852-1863 Période des Losanges - Encyclopédie des timbres-poste de France - Tome II fascicule 2**
Auteur: Académie de Philélie de France *Uitg.:* Académie de Philélie de France *Oplage:* 1993 *Druk:* Gedrukt
Uitg.: Ingebonden/Gelijmd *Taal:* Frans *Pag.:* 144 *Klft:* Zachte kaft *Staat:* in goede staat *Opn.:* - Bod
- 6592 Journaux 1849-1869 - imprimés et périodiques 1849-1871 - Encyclopédie des timbres-poste de France - Tome II fascicule 3**
Auteur: Académie de Philélie de France *Uitg.:* Académie de Philélie de France *Oplage:* 1994 *Druk:* Gedrukt
Uitg.: Ingebonden/Gelijmd *Taal:* Frans *Pag.:* 102 *Klft:* Zachte kaft *Staat:* in goede staat *Opn.:* - Bod
- 6593 Les bureaux spéciaux du second empire - Encyclopédie des timbres-poste de France - Tome II fascicule 4**
Auteur: Académie de Philélie de France *Uitg.:* Académie de Philélie de France *Oplage:* 1995 *Druk:* Gedrukt
Uitg.: Ingebonden/Gelijmd *Taal:* Frans *Pag.:* 166 *Klft:* Zachte kaft *Staat:* in goede staat *Opn.:* - Bod
- 6594 Les chiffres-taxe au type Duval 1881-1900 - Encyclopédie des timbres-poste de France**
Auteur: Jack Blanc *Uitg.:* Académie de Philélie de France *Oplage:* 1996 *Druk:* Gedrukt *Uitg.:* Ingebonden/Gelijmd
Taal: Frans *Pag.:* 99 *Klft:* Zachte kaft *Staat:* in goede staat *Opn.:* met fascicule des cotes Bod
- 6595 La poste ferroviaire de 1871 à 1914 - Encyclopédie des timbres-poste de France**
Auteur: Pierre Lux *Uitg.:* Académie de Philélie de France *Oplage:* 1998 *Druk:* Gedrukt *Uitg.:* Ingebonden/Gelijmd
Taal: Frans *Pag.:* 115 *Klft:* Zachte kaft *Staat:* in goede staat *Opn.:* - Bod
- 6596 Mémoire d'une guerre oubliée et son histoire postale siège de Paris 1870-1871**
Auteur: J.C. Lettré *Uitg.:* Aramis *Oplage:* 2013 *Druk:* Gedrukt *Uitg.:* Gelijmd *Taal:* Frans *Pag.:* 192 *Klft:* Zachte kaft
Staat: in goede staat *Opn.:* - Bod
- 6597 1963 Catalogue Yvert & Tellier des timbres de France, pays d'expression française, Afrique du Nord, Andorre, Monaco, Sarre**
Auteur: YVERT & TELLIER *Uitg.:* YVERT & TELLIER *Oplage:* 1963 *Druk:* Gedrukt *Uitg.:* Ingebonden/Gelijmd
Taal: Frans *Pag.:* 463 *Klft:* Zachte kaft *Staat:* in goede staat *Opn.:* - Bod
- 6598 Annuaire Philatélique 1968**
Auteur: R. Martin *Uitg.:* Editions de L'archipel *Oplage:* 1968 *Druk:* Gedrukt *Uitg.:* Ingebonden/Gelijmd *Taal:* Frans
Pag.: 220 *Klft:* Zachte kaft *Staat:* in zeer goede staat *Opn.:* - Bod
- 6599 Berck-68 Catalogue spécialisé des timbres de France et colonies générales Europa - Andorre de 1849 à nos jours**
Auteur: E. Berck *Uitg.:* Berck *Oplage:* 26^e Edition - 1968 *Druk:* Gedrukt *Uitg.:* Ingebonden *Taal:* Frans *Pag.:* 312
Klft: Zachte kaft *Staat:* in zeer goede staat *Opn.:* - Bod
- 6600 Catalogue 1952 Préoblitérés (Precancels) France, Algérie, Monaco, Tunis**
Auteur: Menard H. *Uitg.:* Higby C. R. *Oplage:* 1952 *Druk:* Gedrukt *Uitg.:* Geniet *Taal:* Frans/Engels *Pag.:* 39
Klft: Zachte kaft *Staat:* in goede staat *Opn.:* - Bod
- 6601 Catalogue CERES Andorre - Monaco - Sarre - Territoires d'Outre-Mer - Colonies françaises**
Auteur: - *Uitg.:* Cérés, Paris *Oplage:* 41^e uitgave - 1983 *Druk:* Gedrukt *Uitg.:* Ingebonden *Taal:* Frans *Pag.:* 384
Klft: Zachte kaft *Staat:* in goede staat *Opn.:* - Bod
- 6602 Catalogue CERES timbres-Poste France**
Auteur: - *Uitg.:* Cérés, Paris *Oplage:* 1995 *Druk:* Gedrukt *Uitg.:* Ingebonden *Taal:* Frans *Pag.:* 405 *Klft:* Zachte kaft
Staat: in zeer goede staat *Opn.:* - Bod
- 6603 Catalogue Cérés Timbre-Poste 1971**
Auteur: - *Uitg.:* Cérés *Oplage:* 29^e Edition *Druk:* Gedrukt *Uitg.:* Ingebonden *Taal:* Frans *Pag.:* 586 *Klft:* Zachte kaft
Staat: in goede staat *Opn.:* - Bod
- 6604 Catalogue CERES timbres-poste, France-Colonies**
Auteur: M. Beauvais *Uitg.:* Cérés, Paris *Oplage:* 2^e uitgave - 1947 *Druk:* Gedrukt *Uitg.:* Ingebonden *Taal:* Frans
Pag.: 240 *Klft:* Zachte kaft *Staat:* in goede staat *Opn.:* - Bod

- 6605 Tarif de vente 1987-88 Tome I - Artique et Antartique - Theme polaire**
Auteur: G. Laroze *Uitg.:* G. Laroze *Oplage:* 1988 *Druk:* Gedrukt *Uitg.:* Geniet *Taal:* Frans *Pag.:* 93 *Klft:* Zachte kaft
Staat: in zeer goede staat *Opn.:* - Bod
- 6606 Catalogue de timbres-poste FRANCE**
Auteur: - *Uitg.:* Guy Le Prat *Oplage:* 1943 *Druk:* Gedrukt *Uitg.:* Ingebonden/Gelijmd *Taal:* Frans *Pag.:* 95
Klft: Zachte kaft *Staat:* in redelijke staat *Opn.:* - Bod
- 6607 Catalogue des Cartes Maximum de France**
Auteur: - *Uitg.:* Les Maximaphiles Français *Oplage:* 1968 *Druk:* Gedrukt *Uitg.:* Geniet *Taal:* Frans *Pag.:* 71
Klft: Zachte kaft *Staat:* in goede staat *Opn.:* - Bod
- 6608 Catalogue des Cartes Maximum de France**
Auteur: - *Uitg.:* Les Maximaphiles Français *Oplage:* 1959 *Druk:* Gedrukt *Uitg.:* Geniet *Taal:* Frans *Pag.:* 106
Klft: Zachte kaft *Staat:* in goede staat *Opn.:* avec complément et rectificatif de 1965 Bod
- 6609 Catalogue des estampilles & marques postales d'Alsace et de Lorraine 1698 à 1870 (deel 1 & 2)**
Auteur: Langlois et Gilbert *Uitg.:* Yvert & Cie, Amiens *Oplage:* 1937 *Druk:* Fotokopies *Uitg.:* Bindstrip *Taal:* Frans
Pag.: 276 *Klft:* Zachte kaft *Staat:* in goede staat *Opn.:* - Bod
- 6610 Catalogue des oblitérations "FLIER"**
Auteur: E. Barthelemy *Uitg.:* E. Barthelemy *Oplage:* 1991 *Druk:* Stencils *Uitg.:* Geniet *Taal:* Frans *Pag.:* 39
Klft: Zachte kaft *Staat:* in goede staat *Opn.:* - Bod
- 6611 Catalogue des oblitérations grilles des bureaux de Province (1849-1852) des cursives avec timbres 1849-1855**
Auteur: J. Pothion *Uitg.:* La Poste aux Lettres *Oplage:* 1969 *Druk:* Gedrukt *Uitg.:* Geniet *Taal:* Frans *Pag.:* 119
Klft: Zachte kaft *Staat:* zeer mooi *Opn.:* - Bod
- 6612 Catalogue des oblitérations Mécaniques à flamme illustré ou stylisée**
Auteur: A. Lafon *Uitg.:* Le Monde des Philatélistes *Oplage:* 2 ième édition - 1964 *Druk:* Gedrukt
Uitg.: Ingebonden/Gelijmd *Taal:* Frans *Pag.:* 328 *Klft:* Zachte kaft *Staat:* in goede staat *Opn.:* - Bod
- 6613 Catalogue des oblitérations mécaniques à flamme illustrée ou stylisée**
Auteur: A. Lafon *Uitg.:* Le Monde des Philatélistes *Oplage:* 3e Edition - 1971 *Druk:* Gedrukt
Uitg.: Ingebonden/Gelijmd *Taal:* Frans *Pag.:* 352 *Klft:* Zachte kaft *Staat:* in zeer goede staat *Opn.:* - Bod
- 6614 Catalogue des oblitérations petits chiffres sur timbres de France (1852-1862) Ambulants (1849-1876)**
Auteur: A. Mathieu *Uitg.:* A. Mathieu *Oplage:* 1961 *Druk:* Gedrukt *Uitg.:* Geniet *Taal:* Frans *Pag.:* 48
Klft: Zachte kaft *Staat:* in goede staat *Opn.:* - Bod
- 6615 Catalogue des timbres de journaux de France**
Auteur: G. Noël *Uitg.:* Histoire Postale *Oplage:* 1975 *Druk:* Gedrukt *Uitg.:* Geniet *Taal:* Frans *Pag.:* 47
Klft: Zachte kaft *Staat:* in zeer goede staat *Opn.:* - Bod
- 6616 Catalogue des timbres fiscaux et socio-postaux de France**
Auteur: YVERT & TELLIER *Uitg.:* YVERT & TELLIER *Oplage:* 1994 *Druk:* Gedrukt *Uitg.:* Ingebonden/Gelijmd
Taal: Frans *Pag.:* 156 *Klft:* Zachte kaft *Staat:* in goede staat *Opn.:* - Bod
- 6617 Catalogue des timbres-poste de France 1977-1978 - Classement chronologique**
Auteur: - *Uitg.:* Editions AV *Oplage:* 1977 *Druk:* Gedrukt *Uitg.:* Geniet *Taal:* Frans *Pag.:* 107 *Klft:* Zachte kaft
Staat: in zeer goede staat *Opn.:* - Bod
- 6618 Catalogue des timbres-poste de France et Union française**
Auteur: A. Maury *Uitg.:* A. Maury *Oplage:* 1956 *Druk:* Gedrukt *Uitg.:* Ingebonden *Taal:* Frans *Pag.:* 325
Klft: Zachte kaft *Staat:* in goede staat *Opn.:* - Bod
- 6619 Catalogue des timbres-poste de la France de l' Union française...**
Auteur: H. Thiaude *Uitg.:* H. Thiaude *Oplage:* 39 ième édition - 1955 *Druk:* Gedrukt *Uitg.:* Ingebonden
Taal: Frans *Pag.:* 272 *Klft:* Zachte kaft *Staat:* in redelijke staat *Opn.:* - Bod
- 6620 Catalogue des timbres-poste de la France de l' empire colonial français...**
Auteur: H. Thiaude *Uitg.:* H. Thiaude *Oplage:* 17 ième édition - 1940 *Druk:* Gedrukt *Uitg.:* Ingebonden
Taal: Frans *Pag.:* 170 *Klft:* Zachte kaft *Staat:* in redelijke staat *Opn.:* - Bod
- 6621 Catalogue des timbres-poste de la France de l' empire colonial français...**
Auteur: H. Thiaude *Uitg.:* H. Thiaude *Oplage:* 19 ième édition - 1941 *Druk:* Gedrukt *Uitg.:* Ingebonden
Taal: Frans *Pag.:* 170 *Klft:* Zachte kaft *Staat:* in goede staat *Opn.:* - Bod
- 6622 Catalogue des timbres-taxe carrés de France 1859-1878**
Auteur: G. Noel *Uitg.:* Histoire postale *Oplage:* 1974 *Druk:* Gedrukt *Uitg.:* Geniet *Taal:* Frans *Pag.:* 91
Klft: Zachte kaft *Staat:* in goede staat *Opn.:* - Bod
- 6623 Catalogue descriptif des vignettes commémoratives de France et des colonies**
Auteur: Bertrand Gustave *Uitg.:* l' Arc-en-Ciel *Oplage:* 1827-1956 *Druk:* Gedrukt *Uitg.:* Ingebonden
Taal: Frans *Pag.:* 424 *Klft:* Harde kaft *Staat:* in goede staat *Opn.:* - Bod
- 6624 Catalogue Georges Monteaux France spécialisée**
Auteur: G. Monteaux *Uitg.:* G. Monteaux *Oplage:* 1966 *Druk:* Gedrukt *Uitg.:* Gelijmd *Taal:* Frans *Pag.:* 108
Klft: Zachte kaft *Staat:* in redelijke staat *Opn.:* 12 eerste bladzijden ontbreken Bod
- 6625 Catalogue Georges Monteaux France spécialisée**
Auteur: G. Monteaux *Uitg.:* G. Monteaux *Oplage:* 1967 *Druk:* Gedrukt *Uitg.:* Gelijmd *Taal:* Frans *Pag.:* 120
Klft: Zachte kaft *Staat:* in goede staat *Opn.:* - Bod

- 6626 Catalogue Georges Monteaux France spécialisée**
Auteur: G. Monteaux *Uitg.:* G. Monteaux *Oplage:* 1969 *Druk:* Gedrukt *Uitg.:* Gelijkmd *Taal:* Frans *Pag.:* 120
Klft: Zachte kaft *Staat:* in goede staat *Opn.:* - Bod
- 6627 Catalogue PAC de France et de toutes les enveloppes "First Day Cover" depuis leur création en 1949**
Auteur: - *Uitg.:* PAC *Oplage:* 1958 *Druk:* Gedrukt *Uitg.:* Geniet *Taal:* Frans *Pag.:* 60 *Klft:* Zachte kaft
Staat: in goede staat *Opn.:* - Bod
- 6628 Catalogue prix-courant des oblitérations provisoires d'Alsace-Lorraine**
Auteur: Heckler J. *Uitg.:* - *Oplage:* 1945 *Druk:* Gedrukt *Uitg.:* Geniet *Taal:* Frans *Pag.:* 29 *Klft:* Zachte kaft
Staat: in goede staat *Opn.:* - Bod
- 6629 Catalogue spécialisé des grilles et petits chiffres des bureaux de province (1849-1862)**
Auteur: J. Pothion *Uitg.:* La Poste aux Lettres *Oplage:* 1974 *Druk:* Gedrukt *Uitg.:* Geniet *Taal:* Frans *Pag.:* 180
Klft: Zachte kaft *Staat:* in goede staat *Opn.:* - Bod
- 6630 Catalogue spécialisé des Timbres de France - Tome I 1849-1900**
Auteur: J. Gervais / J. Yvert *Uitg.:* Yvert & Tellier *Oplage:* 1975 *Druk:* Gedrukt *Uitg.:* Ingebonden *Taal:* Frans
Pag.: 352 *Klft:* Harde kaft *Staat:* zeer mooi *Opn.:* - Bod
- 6631 Catalogue timbre poste de France et de l'Empire Colonial Français**
Auteur: H. Thiaude *Uitg.:* H. Thiaude *Oplage:* 26me Edition - 1946 *Druk:* Gedrukt *Uitg.:* Ingebonden/Gelijmd
Taal: Frans *Pag.:* 208 *Klft:* Zachte kaft *Staat:* in redelijke staat *Opn.:* - Bod
- 6632 Catalogue timbres-poste Thiaude**
Auteur: - *Uitg.:* Thiaude *Oplage:* 1964 *Druk:* - *Uitg.:* Ingebonden/Gelijmd *Taal:* Frans *Pag.:* 351 *Klft:* Zachte kaft
Staat: in redelijke staat *Opn.:* - Bod
- 6633 Catalogue timbres-poste Thiaude**
Auteur: - *Uitg.:* Thiaude *Oplage:* 57e édition - 1972 *Druk:* - *Uitg.:* Ingebonden/Gelijmd *Taal:* Frans *Pag.:* 640
Klft: Zachte kaft *Staat:* in goede staat *Opn.:* - Bod
- 6634 Catalogue Yvert et Tellier : Petit lexique philatélique suivi de la Clef du catalogue.**
Auteur: - *Uitg.:* YVERT & TELLIER *Oplage:* - *Druk:* Gedrukt *Uitg.:* Geniet *Taal:* Frans *Pag.:* 16 *Klft:* Zachte kaft
Staat: in goede staat *Opn.:* en Français, Anglais, Allemand, Espagnol, Portugais et Italien. Bod
- 6635 Catalogue Yvert et Tellier 1968 - Timbres de France**
Auteur: - *Uitg.:* Yvert et Tellier *Oplage:* 1968 - Tome I *Druk:* Gedrukt *Uitg.:* Ingebonden *Taal:* Frans *Pag.:* 615
Klft: Zachte kaft *Staat:* in zeer goede staat *Opn.:* - Bod
- 6636 Catalogue Yvert et Tellier de timbres-poste des colonies françaises et territoires d' Outre-mer**
Auteur: - *Uitg.:* YVERT & TELLIER *Oplage:* 1997 - Tome 2 *Druk:* Gedrukt *Uitg.:* Ingebonden/Gelijmd *Taal:* Frans
Pag.: 476 *Klft:* Zachte kaft *Staat:* in redelijke staat *Opn.:* - Bod
- 6637 Catalogue Yvert et Tellier des timbres-poste de la France et des colonies françaises Titre III**
Auteur: - *Uitg.:* YVERT & TELLIER *Oplage:* 1940 *Druk:* Gedrukt *Uitg.:* Ingebonden/Gelijmd *Taal:* Frans *Pag.:* 324
Klft: Zachte kaft *Staat:* in goede staat *Opn.:* kaft achteraan gescheurd Bod
- 6638 Catalogue Yvert et Tellier des timbres-poste de la France et des colonies françaises Tome II**
Auteur: - *Uitg.:* YVERT & TELLIER *Oplage:* 1932 *Druk:* Gedrukt *Uitg.:* Ingebonden/Gelijmd *Taal:* Frans *Pag.:* 838
Klft: Zachte kaft *Staat:* in redelijke staat *Opn.:* Kaft ontbreekt Bod
- 6639 Ce qu'il faut savoir des timbres-poste**
Auteur: J. Alain *Uitg.:* Editions de Montsouris *Oplage:* - *Druk:* Gedrukt *Uitg.:* Geniet *Taal:* Frans *Pag.:* 104
Klft: Zachte kaft *Staat:* in redelijke staat *Opn.:* - Bod
- 6640 Colonies françaises Cérès 1979**
Auteur: - *Uitg.:* Cérès *Oplage:* 31° édition - 1979 *Druk:* Gedrukt *Uitg.:* Ingebonden/Gelijmd *Taal:* Frans *Pag.:* 365
Klft: Zachte kaft *Staat:* zeer mooi *Opn.:* - Bod
- 6641 Cotation des flammes d'oblitération**
Auteur: Artaud Gérard *Uitg.:* Le Monde des Philatélistes *Oplage:* 1983 *Druk:* Gedrukt *Uitg.:* Ingebonden/Gelijmd
Taal: Frans *Pag.:* 90 *Klft:* Zachte kaft *Staat:* in zeer goede staat *Opn.:* - Bod
- 6642 Coup d'oeil sur la philatélie, Paris et sa Poste**
Auteur: R. Valuet *Uitg.:* R. Valuet *Oplage:* 1957 *Druk:* Gedrukt *Uitg.:* Ingebonden *Taal:* Frans *Pag.:* 309
Klft: Harde kaft *Staat:* in goede staat *Opn.:* - Bod
- 6643 Die Ballons von Paris 1870-1871**
Auteur: G. Heyd *Uitg.:* - *Oplage:* 1970 *Druk:* Gedrukt *Uitg.:* Geniet *Taal:* Duits *Pag.:* 55 *Klft:* Zachte kaft
Staat: in zeer goede staat *Opn.:* - Bod
- 6644 Documents philatéliques, revue trimestrielle de l'Académie de philatélie tome XXI**
Auteur: - *Uitg.:* l'Académie de philatélie *Oplage:* 1982 *Druk:* Gedrukt *Uitg.:* Geniet *Taal:* Frans *Pag.:* 96
Klft: Zachte kaft *Staat:* in goede staat *Opn.:* - Bod
- 6645 Documents philatéliques, revue trimestrielle de l'Académie de philatélie tome XXV**
Auteur: - *Uitg.:* l'Académie de philatélie *Oplage:* 1986 *Druk:* Gedrukt *Uitg.:* Geniet *Taal:* Frans *Pag.:* 48
Klft: Zachte kaft *Staat:* in goede staat *Opn.:* - Bod
- 6646 Emissions postales de la Principauté de Monaco de 1919 à 1972**
Auteur: - *Uitg.:* Office des émissions de timbres-poste *Oplage:* 1972 *Druk:* Gedrukt *Uitg.:* Geniet *Taal:* Frans
Pag.: 61 *Klft:* Zachte kaft *Staat:* in goede staat *Opn.:* - Bod

- 6647 Emissions postales de la Principauté de Monaco de 1973 à 1986**
Auteur: - *Uitg.:* Office des émissions de timbres-poste *Oplage:* 1986 *Druk:* Gedrukt. *Uitg.:* Geniet *Taal:* Frans
Pag.: 55 *Klft:* Zachte kaft *Staat:* in goede staat *Opn.:* - Bod
- 6648 étude sur le timbre émis par La Résistance Française 1.50 brun - Faux pour Servir Type Pétaïn**
Auteur: Biemans, Pelenkine *Uitg.:* W. Biemans *Oplage:* 1946 *Druk:* Gedrukt. *Uitg.:* Geniet *Taal:* Frans *Pag.:* 29
Klft: Zachte kaft *Staat:* in goede staat *Opn.:* - Bod
- 6649 France Bureaux Ambulants 1845-1965**
Auteur: J. Pothion *Uitg.:* La Poste aux lettres *Oplage:* 1970 *Druk:* Gedrukt. *Uitg.:* Geniet *Taal:* Frans *Pag.:* 29
Klft: Zachte kaft *Staat:* in zeer goede staat *Opn.:* - Bod
- 6650 Griffes de retour à l'expéditeur-griffes et étiquettes de motifs de retour - Département du Nord 1866-1985**
Auteur: B. Warin *Uitg.:* Association philatélique Franco-Polonaise de Waziers *Oplage:* 1986 *Druk:* Stencils
Uitg.: Geniet *Taal:* Frans *Pag.:* 50 *Klft:* Zachte kaft *Staat:* in goede staat *Opn.:* - Bod
- 6651 Guide du collectionneur spécialiste de timbres-Poste**
Auteur: F. Serrane *Uitg.:* Edition Cote-d'Azur Philatélique, Nice *Oplage:* - *Druk:* Gedrukt. *Uitg.:* Geniet *Taal:* Frans
Pag.: 64 *Klft:* Zachte kaft *Staat:* in redelijke staat *Opn.:* - Bod
- 6652 Histoire de la Poste à Lyon des origines à 1876**
Auteur: G. Chapier *Uitg.:* Editions Tout Lyon *Oplage:* 1965 *Druk:* Gedrukt. *Uitg.:* Ingebonden/Gelijmd *Taal:* Frans
Pag.: 95 *Klft:* Zachte kaft *Staat:* in goede staat *Opn.:* - Bod
- 6653 Histoire Postale & Marcophilie des Pyrénées-Orientales**
Auteur: Abelanet & Dubois *Uitg.:* Société des amis du Musée de la Poste en Roussillon- Samporo *Oplage:* 1991
Druk: Gedrukt. *Uitg.:* Ingebonden/Gelijmd *Taal:* Frans *Pag.:* 355 *Klft:* Zachte kaft *Staat:* zeer mooi *Opn.:* - Bod
- 6654 L'âme d'un régiment : l'Abbé Thibaut, Aumônier du 1er R.I....**
Auteur: Abbé Liénart A *Uitg.:* Masson Oscar, Cambrai *Oplage:* 1922 *Druk:* Gedrukt. *Uitg.:* Ingebonden *Taal:* Frans
Pag.: 109 *Klft:* Zachte kaft *Staat:* in redelijke staat *Opn.:* - Bod
- 6655 L' Oblitération Française (initiation)**
Auteur: J. Pothion *Uitg.:* La Poste aux Lettres *Oplage:* 1976 *Druk:* Gedrukt. *Uitg.:* Geniet *Taal:* Frans *Pag.:* 70
Klft: Zachte kaft *Staat:* in goede staat *Opn.:* - Bod
- 6656 Marques postales et oblitérations du Pas-De-Calais de 1698 à 1876**
Auteur: L. Dubus *Uitg.:* Yvert & Tellier *Oplage:* 1945 *Druk:* Gedrukt. *Uitg.:* Ingebonden *Taal:* Frans *Pag.:* 52
Klft: Zachte kaft *Staat:* in goede staat *Opn.:* - Bod
- 6657 Catalogue des marques postales & oblitérations du Nord de 1698 à 1876**
Auteur: L. Dubus - E. Frégnac *Uitg.:* Yvert & Tellier *Oplage:* 1947 *Druk:* Gedrukt. *Uitg.:* Ingebonden *Taal:* Frans
Pag.: 90 *Klft:* Zachte kaft *Staat:* in goede staat *Opn.:* - Bod
- 6658 La clé des Hexagones**
Auteur: Dr. Goubin *Uitg.:* l' Echo de la timbrologie, Amiens *Oplage:* - *Druk:* Gedrukt. *Uitg.:* Geniet *Taal:* Frans
Pag.: 31 *Klft:* Zachte kaft *Staat:* in goede staat *Opn.:* genummerd exemplaar N° 043 Bod
- 6659 La Cote des oblitérations de France 1849-1876, aux bleus de France**
Auteur: Henry-Blot *Uitg.:* Henry-Blot *Oplage:* 1ère édition *Druk:* Gedrukt. *Uitg.:* Geniet *Taal:* Frans *Pag.:* 66
Klft: Zachte kaft *Staat:* in goede staat *Opn.:* - Bod
- 6660 La Cote des oblitérations de France 1849-1876, aux bleus de France**
Auteur: Henry-Blot *Uitg.:* éditions Cérés *Oplage:* 3 ème édition - 1964 *Druk:* Gedrukt. *Uitg.:* Ingebonden/Gelijmd
Taal: Frans *Pag.:* 71 *Klft:* Zachte kaft *Staat:* in zeer goede staat *Opn.:* - Bod
- 6661 La France d'Outre-mer et la philatélie**
Auteur: - *Uitg.:* Editions Jacques Lafitte *Oplage:* 1947 *Druk:* Gedrukt. *Uitg.:* Geniet *Taal:* Frans *Pag.:* 28
Klft: Zachte kaft *Staat:* in goede staat *Opn.:* - Bod
- 6662 La Marine nationale française - historique des bâtiments de guerre (étude N° 205)**
Auteur: J. Baudeloque *Uitg.:* Le Monde des Philatélistes *Oplage:* - *Druk:* Gedrukt. *Uitg.:* Geniet *Taal:* Frans
Pag.: 40 *Klft:* Zachte kaft *Staat:* in goede staat *Opn.:* - Bod
- 6663 France - A brief history of the stamps and cancellations from 1849-1876**
Auteur: JH Levett *Uitg.:* - *Oplage:* - *Druk:* Fotokopies. *Uitg.:* Geniet *Taal:* Engels *Pag.:* 27 *Klft:* Zachte kaft
Staat: in goede staat *Opn.:* - Bod
- 6664 Catalogue des oblitérations des timbres de France 1849-1876**
Auteur: E.H. Beaufond *Uitg.:* Yvert & Tellier *Oplage:* 1947 *Druk:* Gedrukt. *Uitg.:* Ingebonden/Gelijmd *Taal:* Frans
Pag.: 113 *Klft:* Zachte kaft *Staat:* in goede staat *Opn.:* - Bod
- 6665 Catalogue spécialisé des Timbres de France - tome I 1849-1900**
Auteur: - *Uitg.:* Yvert & Tellier *Oplage:* 1975 *Druk:* Gedrukt. *Uitg.:* Ingebonden/Gelijmd *Taal:* Frans *Pag.:* 352
Klft: Harde kaft *Staat:* in goede staat *Opn.:* - Bod
- 6666 Les bureaux de poste de Paris / de postkantoren van Parijs 1849-1977**
Auteur: D. De Vries - H.W. van der Vlist *Uitg.:* D. De Vries - H.W. van der Vlist *Oplage:* 1978 *Druk:* Fotokopies
Uitg.: Gelijmd *Taal:* Frans - Nederlands *Pag.:* 71 *Klft:* Zachte kaft *Staat:* in goede staat *Opn.:* - Bod
- 6667 Les chiffres-taxe carrés 1859-1882 - bibliothèque de l'académie de philatélie**
Auteur: G. Noel - J. Blanc - JC Delwaulle *Uitg.:* Académie de Philatélie de France *Oplage:* 1996 *Druk:* Gedrukt
Uitg.: Ingebonden/Gelijmd *Taal:* Frans *Pag.:* 132 *Klft:* Zachte kaft *Staat:* in goede staat *Opn.:* - Bod

- 6668 La Poste par Ballons Montés 1870-1871**
Auteur: J. Le Pileur *Uitg.:* Yvert & Tellier *Oplage:* 1943 *Druk:* Gedrukt *Jfw.:* Ingebonden/Gelijmd *Taal:* Frans
Pag.: 173 *Klft:* Zachte kaft *Staat:* in goede staat *Opm.:* - Bod
- 6669 La poste ferroviaire de ses débuts A 1870 - Encyclopédie des timbres-poste de France - Tome II fascicule 1**
Auteur: Académie de Philélie de France *Uitg.:* Académie de Philélie de France *Oplage:* 1992 *Druk:* Gedrukt
Jfw.: Ingebonden/Gelijmd *Taal:* Frans *Pag.:* 133 *Klft:* Zachte kaft *Staat:* in goede staat *Opm.:* - Bod
- 6670 Catalogue des oblitérations des timbres de France 1876-1900 - Emission au type SAGE**
Auteur: E.H. Beaufond *Uitg.:* E.H. Beaufond *Oplage:* 1960 *Druk:* Gedrukt *Jfw.:* Gelijmd *Taal:* Frans *Pag.:* 255
Klft: Zachte kaft *Staat:* in goede staat *Opm.:* - Bod
- 6671 Catalogue des cachets courriers-convoyeur-lignes 1877-1966**
Auteur: Jean Pothion *Uitg.:* La Poste aux Lettres *Oplage:* 1979 *Druk:* Gedrukt *Jfw.:* Gelijmd *Taal:* Frans *Pag.:* 87
Klft: Zachte kaft *Staat:* in goede staat *Opm.:* - Bod
- 6672 Catalogue des cachets Facteurs Boitiers type 1884**
Auteur: Jean Pothion *Uitg.:* La Poste aux Lettres *Oplage:* 1981 *Druk:* Gedrukt *Jfw.:* Geniet *Taal:* Frans *Pag.:* 25
Klft: Zachte kaft *Staat:* in goede staat *Opm.:* - Bod
- 6673 Catalogue spécialisé des timbres-poste de France 1900-1940**
Auteur: Robert Françon - Jean Storch *Uitg.:* Cercle Lyonnais *Oplage:* 1973 *Druk:* Gedrukt *Jfw.:* Gelijmd *Taal:* Frans
Pag.: 461 *Klft:* Zachte kaft *Staat:* in goede staat *Opm.:* met "supplément" fotos Bod
- 6674 Les timbres de guerre Dunkerque-Coudekerque - 1er juillet / 9 Août 1940**
Auteur: Edmond Perron *Uitg.:* Le Monde des Philatélistes *Oplage:* - *Druk:* Gedrukt *Jfw.:* Geniet *Taal:* Frans *Pag.:* 11
Klft: Zachte kaft *Staat:* in goede staat *Opm.:* - Bod
- 6675 Les anciens timbres Français et leurs oblitérations - avec 16 planches hors texte**
Auteur: Emmanuel Blanc *Uitg.:* Payot *Oplage:* 1946 *Druk:* Gedrukt *Jfw.:* Ingebonden *Taal:* Frans *Pag.:* 168
Klft: Zachte kaft *Staat:* in goede staat *Opm.:* - Bod
- 6676 Catalogue Georges Monteaux France spécialisée**
Auteur: Georges Monteaux *Uitg.:* Georges Monteaux *Oplage:* 9e édition - 1965 *Druk:* Gedrukt *Jfw.:* Geniet
Taal: Frans *Pag.:* 119 *Klft:* Zachte kaft *Staat:* in goede staat *Opm.:* - Bod
- 6677 Catalogue Cérès - Andorre - Monaco - Territoires d'Outre-mer - Colonies Françaises - 42 ème édition**
Auteur: - *Uitg.:* Cérès, Paris *Oplage:* 1984 *Druk:* Gedrukt *Jfw.:* Ingebonden/Gelijmd *Taal:* Frans *Pag.:* 384
Klft: Zachte kaft *Staat:* in goede staat *Opm.:* - Bod
- 6678 Le collectionneur philatéliste et marcophile**
Auteur: - *Uitg.:* Cercle Lyonnais *Oplage:* 1976 *Druk:* Gedrukt *Jfw.:* Geniet *Taal:* Frans *Pag.:* 32 *Klft:* Zachte kaft
Staat: in goede staat *Opm.:* - Bod
- 6679 Les cachets grands chiffres "REFAITS" de France (1863-1876)**
Auteur: J. Cornuéjols *Uitg.:* - *Oplage:* 1978 *Druk:* Gedrukt *Jfw.:* Geniet *Taal:* Frans *Pag.:* 111 *Klft:* Zachte kaft
Staat: in goede staat *Opm.:* - Bod
- 6680 Les Chiffres-Taxe de France (1858-1928)**
Auteur: F. Doé *Uitg.:* Yvert & Cie *Oplage:* 1928 *Druk:* Gedrukt *Jfw.:* Geniet *Taal:* Frans *Pag.:* 44 *Klft:* Zachte kaft
Staat: in goede staat *Opm.:* - Bod
- 6681 Les dossiers de relais 1963 - 1993**
Auteur: - *Uitg.:* Société des amis du musée de la poste *Oplage:* 1993 *Druk:* Gedrukt *Jfw.:* Geniet *Taal:* Frans
Pag.: 64 *Klft:* Zachte kaft *Staat:* in zeer goede staat *Opm.:* - Bod
- 6682 Les entiers expliquées par les tarifs postaux Tome I généralités - les cartes postales (étude 144)**
Auteur: R. Ginestet *Uitg.:* Le Monde des Philatélistes *Oplage:* - *Druk:* Gedrukt *Jfw.:* Geniet *Taal:* Frans *Pag.:* 24
Klft: Zachte kaft *Staat:* in goede staat *Opm.:* exemplaire 372 Bod
- 6683 Les entiers postaux de France et de Monaco**
Auteur: J. Storch et R. Françon *Uitg.:* Editions du Cercle Lyonnais d'études philatéliques et marcophiles
Oplage: 2 ième édition - 1979 *Druk:* Gedrukt *Jfw.:* Ingebonden *Taal:* Frans *Pag.:* 188 *Klft:* Zachte kaft
Staat: in goede staat *Opm.:* - Bod
- 6684 Les Feuilles Marcophiles - Revue française de marcophilie et d'histoire postale - numéro spécial "Philexfrance 89", Bicentenaire de la Révolution Française**
Auteur: - *Uitg.:* l'Union Marcophile, du club des spécialistes de France *Oplage:* 1989 *Druk:* Gedrukt
Jfw.: Ingebonden/Gelijmd *Taal:* Frans *Pag.:* 316 *Klft:* Zachte kaft *Staat:* in zeer goede staat *Opm.:* - Bod
- 6685 Les marques postales - Musée de la poste, Amboise**
Auteur: Libéras et Debal *Uitg.:* I.M.A. *Oplage:* 1985 *Druk:* Gedrukt *Jfw.:* Geniet *Taal:* Frans *Pag.:* 20
Klft: Zachte kaft *Staat:* in goede staat *Opm.:* - Bod
- 6686 Les Postes du Valais, LEMANEX 78**
Auteur: L. Vuille *Uitg.:* Lemanax 78 *Oplage:* 1978 *Druk:* Gedrukt *Jfw.:* Ingebonden/Gelijmd *Taal:* Frans
Pag.: 80 *Klft:* Zachte kaft *Staat:* zeer mooi *Opm.:* - Bod
- 6687 Les timbres à date manuels de la recette principale de Paris de mars 1876 à nos jours**
Auteur: Cuny & Delwaulle *Uitg.:* l'Académie de philatélie *Oplage:* 1993 *Druk:* Gedrukt *Jfw.:* Bindstrip *Taal:* Frans
Pag.: 71 *Klft:* Zachte kaft *Staat:* zeer mooi *Opm.:* - Bod

- 6688 Les timbres de la Libération - La France Libre**
Auteur: P. Mayer *Uitg.:* P. Mayer *Oplage:* 1973 *Druk:* Gedrukt. *Uitg.:* Geniet *Taal:* Frans *Pag.:* 110 *Klft:* Zachte kaft
Staat: in zeer goede staat *Opn.:* - Bod
- 6689 Manuel pratique du collectionneur de timbres-poste**
Auteur: - *Uitg.:* A. Maury *Oplage:* - *Druk:* Gedrukt. *Uitg.:* Geniet *Taal:* Frans *Pag.:* 83 *Klft:* Zachte kaft *S*
taat: in redelijke staat *Opn.:* - Bod
- 6690 Marques postales allemandes en France - guerre 14-18**
Auteur: J. Caniot *Uitg.:* Caniot J. *Oplage:* 1985 *Druk:* Stencils. *Uitg.:* Geniet *Taal:* Frans *Pag.:* 9 *Klft:* Zachte kaft
Staat: in goede staat *Opn.:* - Bod
- 6691 Monaco 2003 Catalogue de timbres-poste spécialisé**
Auteur: Doningo I Gimeno Jordi *Uitg.:* Domfil, Sabadell *Oplage:* 2003 *Druk:* Gedrukt. *Uitg.:* Ingebonden/Gelijmd
Taal: Frans - Spaans *Pag.:* 168 *Klft:* Zachte kaft *Staat:* als nieuw *Opn.:* - Bod
- 6692 Monographie der Französischen Briefmarken Band II**
Auteur: W. Hofinger *Uitg.:* Bund Deutscher Philatelisten *Oplage:* 1960 *Druk:* Gedrukt. *Uitg.:* Ingebonden *Taal:* Duits
Pag.: 110 *Klft:* Harde kaft *Staat:* zeer mooi *Opn.:* - Bod
- 6693 Nomenclature des entiers postaux officiels de France et de Monaco**
Auteur: Brun *Uitg.:* Editions Loisirs et culture *Oplage:* 1989 *Druk:* Gedrukt. *Uitg.:* Ingebonden/Gelijmd *Taal:* Frans
Pag.: 61 *Klft:* Zachte kaft *Staat:* in goede staat *Opn.:* - Bod
- 6694 Nomenclature des Oblitérations des Timbres-Poste Français de 1849 à 1876**
Auteur: H. Blot *Uitg.:* - *Oplage:* 1946 *Druk:* Gedrukt. *Uitg.:* Genaaid *Taal:* Frans *Pag.:* 298 *Klft:* Zachte kaft
Staat: in zeer goede staat *Opn.:* - Bod
- 6695 Paris bureaux de quartier Losanges 1852 - 1863**
Auteur: A. Rochette *Uitg.:* - *Oplage:* 1965 *Druk:* Gedrukt. *Uitg.:* Gelijmd *Taal:* Frans *Pag.:* 61 *Klft:* Zachte kaft
Staat: in goede staat *Opn.:* - Bod
- 6696 Pétain 1,50 brun rouge et 50Fr noir, toutes les surcharges Libération**
Auteur: P. Mayer *Uitg.:* P. Mayer *Oplage:* - *Druk:* Gedrukt. *Uitg.:* Geniet *Taal:* Frans *Pag.:* 6 *Klft:* Zachte kaft
Staat: in zeer goede staat *Opn.:* - Bod
- 6697 Poucet 1948 - catalogue de France**
Auteur: E. Berck *Uitg.:* E. Berck *Oplage:* 1948 *Druk:* Gedrukt. *Uitg.:* Geniet *Taal:* Frans *Pag.:* 99 *Klft:* Zachte kaft
Staat: in goede staat *Opn.:* - Bod
- 6698 Quel est ce timbre ?**
Auteur: - *Uitg.:* YVERT & TELLIER *Oplage:* - *Druk:* Gedrukt. *Uitg.:* Geniet *Taal:* Frans *Pag.:* 20 *Klft:* Zachte kaft
Staat: in zeer goede staat *Opn.:* - Bod
- 6699 Revue hebdomadaire La petite Illustration n° 774,775,801,844,906, : l' Europe en armes -
Où en est le sécurité de la France - Les forces militaires vues par les allemands**
Auteur: Grasset A. & Giraud Paul & d'Entrevaux V. *Uitg.:* l' illustration, Paris *Oplage:* 1936 *Druk:* Gedrukt. *Uitg.:* Geniet
Taal: Frans *Pag.:* 32 *Klft:* Zachte kaft *Staat:* in redelijke staat *Opn.:* 5 tijdschriften van 1936-1939 Bod
- 6700 Spécialisé Berck - Catalogue France - Colonies Générales**
Auteur: E. Berck *Uitg.:* Berck *Oplage:* 17° Edition - 1849-1959 *Druk:* Gedrukt. *Uitg.:* Spiraal *Taal:* Frans *Pag.:* 208
Klft: Zachte kaft *Staat:* in goede staat *Opn.:* - Bod
- 6701 Timbres de France Marianne 1983-1984 (Catalogue Fédéral)**
Auteur: Françon, Storch et Brun *Uitg.:* Fédération des sociétés philatéliques françaises *Oplage:* 1983 *Druk:* Gedrukt
Uitg.: Gelijmd *Taal:* Frans *Pag.:* 624 *Klft:* Zachte kaft *Staat:* in goede staat *Opn.:* - Bod
- 6702 Timbres de France - Marianne 1984-1985 catalogue fédéral**
Auteur: - *Uitg.:* Vivarais *Oplage:* 1984 *Druk:* Gedrukt. *Uitg.:* Gelijmd *Taal:* Frans *Pag.:* 660 *Klft:* Zachte kaft
Staat: in goede staat *Opn.:* - Bod
- 6703 Timbres de Monaco - Histoire de La Principauté de Monaco par ses timbres-poste**
Auteur: Chiavassa H. *Uitg.:* Office des émissions de timbres-poste *Oplage:* 1955 *Druk:* Gedrukt. *Uitg.:* Ingebonden
Taal: Frans *Pag.:* 106 *Klft:* Harde kaft *Staat:* in goede staat *Opn.:* - Bod
- 6704 Timbres de Monaco - La Principauté de Monaco par ses timbres-poste**
Auteur: Chiavassa H. *Uitg.:* Office des émissions de timbres-poste *Oplage:* 1972 *Druk:* Gedrukt. *Uitg.:* Ingebonden
Taal: Frans *Pag.:* 192 *Klft:* Harde kaft *Staat:* in zeer goede staat *Opn.:* - Bod

Nederland

- 6705 300 JAAR - aanwijzingen, postmerken & poststempels in Nederland (1570-1870)**
Auteur: P.C. Korteweg *Uitg.:* J. K. Rietdijk *Oplage:* - *Druk:* Fotokopies. *Uitg.:* Ingebonden *Taal:* Nederlands *Pag.:* 328
Klft: Harde kaft *Staat:* in goede staat *Opn.:* - Bod
- 6706 De Drukwerkrolstempels van 1912 van Nederland - Katalogus -
Historisch overzicht, prijsnoteringen, overzicht van bekende stempelafdrukken**
Auteur: A.H. Bonefaas *Uitg.:* Filatelistenvereniging "Hilversum en omstreken" *Oplage:* - *Druk:* Gedrukt. *Uitg.:* Geniet
Taal: Nederlands *Pag.:* 36 *Klft:* Zachte kaft *Staat:* in goede staat *Opn.:* - Bod
- 6707 De poststempels van Nederland - reclamehandstempels, gelegenheidsstempels, kantoornaamstempels,
aantekenstrookjes, aantekenstrookjes, herinneringsstukken - vierde druk**
Auteur: F.W. van der Wart *Uitg.:* de Branding | Amsterdam *Oplage:* - *Druk:* Gedrukt. *Uitg.:* Ingebonden/Gelijmd
Taal: Nederlands *Pag.:* 89 *Klft:* Zachte kaft *Staat:* in goede staat *Opn.:* - Bod

- 6708 De kleinrond en dubbelletterstempels van Nederland met de prijsnoteringen**
Auteur: D.C. Hoogerdijk *Uitg.:* W.H. De Munnik *Oplage:* 1968 *Druk:* Gedrukt, *gfv.:* Ingebonden *Taal:* Nederlands *Pag.:* 52
Klft: Harde kaft *Staat:* in goede staat *Opn.:* - Bod
- 6709 De geschiedenis van het postvervoer**
Auteur: E.A.B.J. ten Brink *Uitg.:* Fibula-van Dishoeck *Oplage:* 1969 *Druk:* Gedrukt, *gfv.:* Ingebonden/Gelijmd
Taal: Nederlands *Pag.:* 120 *Klft:* Zachte kaft *Staat:* in goede staat *Opn.:* - Bod
- 6710 De Halfrondstempels op de Emissie 1852 Nederland/The Halfround Postmarks on the First Issue of the Netherlands**
Auteur: Fred. L. Reed *Uitg.:* - *Oplage:* 1970 (?) *Druk:* Gedrukt, *gfv.:* Geniet *Taal:* Nederlands - Engels *Pag.:* 15
Klft: Zachte kaft *Staat:* in goede staat *Opn.:* - Bod
- 6711 Catalogus der puntstempels van Nederland - (5e geheel herziene druk)**
Auteur: H. Koopman *Uitg.:* Van Dieten *Oplage:* 1975 *Druk:* Gedrukt, *gfv.:* Geniet *Taal:* Nederlands *Pag.:* 32
Klft: Zachte kaft *Staat:* in goede staat *Opn.:* - Bod
- 6712 Catalogus der kleinrond stempels van Nederland (2e geheel herziene druk)**
Auteur: H. Koopman *Uitg.:* Van Dieten *Oplage:* 1975 *Druk:* Gedrukt, *gfv.:* Geniet *Taal:* Nederlands *Pag.:* 15
Klft: Zachte kaft *Staat:* in goede staat *Opn.:* - Bod
- 6713 Speciaal Catalogus van de Puntstempels van Nederland**
Auteur: D.C. Hoogerdijk *Uitg.:* Van Dieten Boeken *Oplage:* 1979 *Druk:* Gedrukt, *gfv.:* Gelijmd *Taal:* Nederlands
Pag.: 64 *Klft:* Zachte kaft *Staat:* in goede staat *Opn.:* - Bod
- 6714 De poststempels van Nederland 1676-1915 - herdruk**
Auteur: O.M. Vellinga *Uitg.:* Nederlandse Bond van Filatelisten-Vereinigingen *Oplage:* 1980 *Druk:* Fotokopies
gfv.: Ingebonden *Taal:* Nederlands *Pag.:* 216 *Klft:* Harde kaft *Staat:* in goede staat *Opn.:* - Bod
- 6715 De poststempels van Nederland - Machinestempels**
Auteur: F.W. van der Wart *Uitg.:* - *Oplage:* 1980 *Druk:* Gedrukt, *gfv.:* Ingebonden/Gelijmd *Taal:* Nederlands
Pag.: 204 *Klft:* Zachte kaft *Staat:* in goede staat *Opn.:* - Bod
- 6716 Aantekening en aangegeven waarde sinds 1850 - posthistorische studies IX**
Auteur: Da Costa - Rozema - Vos *Uitg.:* Nederlandse Vereniging van Poststukken en Poststempelverzamelaars
Oplage: 1984 *Druk:* Gedrukt, *gfv.:* Gelijmd *Taal:* Nederlands *Pag.:* 103 *Klft:* Zachte kaft *Staat:* in goede staat *Opn.:* - Bod
- 6717 De poststempels van Nederland 1676-1915 - herdruk**
Auteur: O.M. Vellinga *Uitg.:* Nederlandse Bond van Filatelisten-Vereinigingen *Oplage:* 1990 *Druk:* Fotokopies
gfv.: Ingebonden *Taal:* Nederlands *Pag.:* 216 *Klft:* Harde kaft *Staat:* in goede staat *Opn.:* - Bod
- 6718 Binnenlandse en Internationale Posttarieven van Nederland - 1850-1990 - Posthistorische Studies n°14**
Auteur: W.S. da Costa *Uitg.:* Assen - Nederlandse Vereniging van Poststukken en Poststempelverzamelaars *Oplage:* 1990
Druk: Gedrukt, *gfv.:* Ingebonden *Taal:* Nederlands *Pag.:* 144 *Klft:* Zachte kaft *Staat:* in goede staat *Opn.:* - Bod
- 6719 De poststempels van Nederland - Machinestempels**
Auteur: F.W. van der Wart *Uitg.:* - *Oplage:* 1991 *Druk:* Gedrukt, *gfv.:* Ingebonden/Gelijmd *Taal:* Nederlands
Pag.: 214 *Klft:* Zachte kaft *Staat:* in goede staat *Opn.:* - Bod
- 6720 Postverkeer in barre tijden - Post in 's-Hertogenbosch tijdens en rondom de Tweede Werldoorlog 1933-1948**
Auteur: Huber van Werkhoven *Uitg.:* Het Bossche Prenten Museum *Oplage:* 2010 *Druk:* Gedrukt, *gfv.:* Ingebonden
Taal: Nederlands *Pag.:* 240 *Klft:* Harde kaft *Staat:* in goede staat *Opn.:* - Bod
- 6721 Bijdrage tot de geschiedenis van de post in het land van Weert**
Auteur: H.J. Verstappen *Uitg.:* - *Oplage:* 1985 *Druk:* Gedrukt, *gfv.:* Geniet *Taal:* Nederlands *Pag.:* 58 *Klft:* Zachte kaft
Staat: in zeer goede staat *Opn.:* - Bod
- 6722 Catalogus der puntstempels van Nederland**
Auteur: H. Koopman *Uitg.:* J.L. Van Dieten *Oplage:* 1968 *Druk:* Gedrukt, *gfv.:* Ingebonden *Taal:* NL/FR/EN/DU *Pag.:* 32
Klft: Harde kaft *Staat:* in zeer goede staat *Opn.:* - Bod
- 6723 Catalogus van de postzegel van Nederland en overzeese rijksdelen**
Auteur: - *Uitg.:* NVPH *Oplage:* 18e Editie - 1967 *Druk:* Gedrukt, *gfv.:* Ingebonden/Gelijmd *Taal:* Nederlands *Pag.:* 312
Klft: Zachte kaft *Staat:* in goede staat *Opn.:* - Bod
- 6724 De Poststukken van Nederland**
Auteur: Mr. G.W.A. De Veer *Uitg.:* Deventer Postzegelhandel *Oplage:* - *Druk:* Gedrukt, *gfv.:* Ingebonden
Taal: Nederlands *Pag.:* 54 *Klft:* Harde kaft *Staat:* in zeer goede staat *Opn.:* - Bod
- 6725 De Postwaardestukken van Nederland en Overzeese Rijksdelen**
Auteur: A.W. ten Geuzendam *Uitg.:* Geuzendam's Postzegelhandel *Oplage:* - *Druk:* Gedrukt, *gfv.:* Ingebonden/Gelijmd
Taal: Nederlands *Pag.:* 64 *Klft:* Zachte kaft *Staat:* in zeer goede staat *Opn.:* - Bod
- 6726 Etude sur la première émission des Timbres-Poste des Pays-Bas (1852-1863)**
Auteur: J.-A. Decastiaux *Uitg.:* la société philatélique belge *Oplage:* 1951 *Druk:* Gedrukt, *gfv.:* Geniet *Taal:* Frans
Pag.: 40 *Klft:* Zachte kaft *Staat:* in goede staat *Opn.:* - Bod
- 6727 Filatelistenvereniging "Hilversum en omstreken" - statuten-reglement**
Auteur: - *Uitg.:* Filatelistenvereniging "Hilversum en omstreken" *Oplage:* 1993 *Druk:* Gedrukt, *gfv.:* Geniet
Taal: Nederlands *Pag.:* 24 *Klft:* Zachte kaft *Staat:* in zeer goede staat *Opn.:* - Bod
- 6728 Gepost ... en dan?**
Auteur: - *Uitg.:* PTT Nederland *Oplage:* - *Druk:* Gedrukt, *gfv.:* Ingebonden *Taal:* Nederlands *Pag.:* 22
Klft: Zachte kaft *Staat:* in goede staat *Opn.:* - Bod

- 6729 Geuzendam's Catalogus van de postwaardestukken van Nederland en overzeese rijkdelen**
Auteur: - *Uitg.:* Geuzendam's Postzegelhandel C.V. *Oplage:* 1969 *Druk:* Gedrukt. *Jfiv.:* Ingebonden/Gelijmd
Taal: Nederlands *Pag.:* 124 *Klft:* Zachte kaft *Staat:* in goede staat *Opm.:* - Bod
- 6730 Hagapost 1969 - Filatelistische essays**
Auteur: Van Dieten *Uitg.:* Hagapost *Oplage:* 1969 *Druk:* Gedrukt. *Jfiv.:* Gelijmd *Taal:* Nederlands *Pag.:* 190
Klft: Zachte kaft *Staat:* zeer mooi *Opm.:* - Bod
- 6731 Handboek Automaatboekjes Nederland**
Auteur: De Rooy / Hali *Uitg.:* De Rooy / Hali *Oplage:* 1976 *Druk:* Gedrukt. *Jfiv.:* Ingebonden/Gelijmd *Taal:* Nederlands
Pag.: 131 *Klft:* Zachte kaft *Staat:* als nieuw *Opm.:* - Bod
- 6732 Herdenkingsuitgave De Postzegel Honderd jaar oud. De Puntstempels van Nederland**
Auteur: P. C. Korteweg *Uitg.:* Rotterdamsche Philatelisten Vereeniging *Oplage:* 1940 *Druk:* Gedrukt. *Jfiv.:* Ingebonden
Taal: Nederlands *Pag.:* 88 *Klft:* Zachte kaft *Staat:* in goede staat *Opm.:* genummerd exemplaar 00291 Bod
- 6733 Het ontwerpen van Postzegels**
Auteur: W.F. Gouwe *Uitg.:* Staatsbedrijf der PTT *Oplage:* 1952 *Druk:* Gedrukt. *Jfiv.:* Ingebonden *Taal:* Nederlands
Pag.: 78 *Klft:* Zachte kaft *Staat:* in goede staat *Opm.:* met achteraan een 50-tal illustraties op glanzend papier Bod
- 6734 Het postzegelboek**
Auteur: J.D. Van Brink *Uitg.:* Hollandia *Oplage:* Zesde druk *Druk:* Gedrukt. *Jfiv.:* Ingebonden *Taal:* Nederlands
Pag.: 325 *Klft:* Harde kaft *Staat:* in goede staat *Opm.:* - Bod
- 6735 Jubileumuitgave Nederlandse Bond van Filatelisten Verenigingen 75 jaar**
Auteur: - *Uitg.:* NBFV *Oplage:* 1983 *Druk:* Gedrukt. *Jfiv.:* Ingebonden/Gelijmd *Taal:* Nederlands *Pag.:* 160
Klft: Zachte kaft *Staat:* als nieuw *Opm.:* - Bod
- 6736 Katalogus speciale Automaatboekjes Nederland**
Auteur: De Rooy / Hali *Uitg.:* Uitgeverij Excellent BV, Nederland *Oplage:* 1976 *Druk:* Gedrukt. *Jfiv.:* Geniet
Taal: Nederlands *Pag.:* 48 *Klft:* Zachte kaft *Staat:* in goede staat *Opm.:* - Bod
- 6737 Korte kroniek van de geposte brief**
Auteur: A. Ter Braake *Uitg.:* Van Dieten *Oplage:* 1975 *Druk:* Gedrukt. *Jfiv.:* Ingebonden *Taal:* Nederlands *Pag.:* 151
Klft: Harde kaft *Staat:* in zeer goede staat *Opm.:* - Bod
- 6738 Les Pays-Bas par leurs Timbres 1937-1962 30c Nederland**
Auteur: - *Uitg.:* Le Monde des Philatélistes *Oplage:* - *Druk:* Gedrukt. *Jfiv.:* Geniet *Taal:* Frans *Pag.:* 27
Klft: Zachte kaft *Staat:* in goede staat *Opm.:* exemplaire 225 Bod
- 6739 Naamlijst van postale etiketten 1882-1984**
Auteur: D. De Vries *Uitg.:* Nederlandse Vereniging van Poststukken en Poststempelverzamelaars *Oplage:* 1985
Druk: Stencils. *Jfiv.:* Plastic spiraal *Taal:* Nederlands *Pag.:* 413 *Klft:* Zachte kaft *Staat:* in goede staat *Opm.:* - Bod
- 6740 Nederlandse postzegels 1970**
Auteur: - *Uitg.:* PTT *Oplage:* 1971 *Druk:* Gedrukt. *Jfiv.:* Ingebonden/Gelijmd *Taal:* Nederlands *Pag.:* 48
Klft: Zachte kaft *Staat:* in goede staat *Opm.:* - Bod
- 6741 Postgeschiedenis Weert "van stadsbode tot P.T.T. - Post" Band I en II**
Auteur: M.C.G. Franssen *Uitg.:* NBFV *Oplage:* 1991 *Druk:* fotokopies. *Jfiv.:* Gelijmd *Taal:* Nederlands *Pag.:* 426
Klft: Zachte kaft *Staat:* in zeer goede staat *Opm.:* - Bod
- 6742 Postzaken; posthistorische studies VII**
Auteur: C. Stapel *Uitg.:* Nederlandsche Vereniging van Postzegelverzaaleraars *Oplage:* 1979 - 1980 *Druk:* Gedrukt
Jfiv.: Ingebonden/Gelijmd *Taal:* Nederlands *Pag.:* 119 *Klft:* Zachte kaft *Staat:* in zeer goede staat *Opm.:* - Bod
- 6743 Speciale catalogus Nederland en gebieden 1982**
Auteur: - *Uitg.:* N.V.P.H. *Oplage:* 41e editie 1982 *Druk:* Gedrukt. *Jfiv.:* Ingebonden/Gelijmd *Taal:* Nederlands *Pag.:* 422
Klft: Zachte kaft *Staat:* in zeer goede staat *Opm.:* - Bod
- 6744 Speciale catalogus van de postzegels van Nederland en overzeese rijkdelen '78**
Auteur: - *Uitg.:* N.V.P.H. *Oplage:* 37e editie 1978 *Druk:* Gedrukt. *Jfiv.:* Ingebonden/Gelijmd *Taal:* Nederlands
Pag.: +/-200 *Klft:* Zachte kaft *Staat:* in goede staat *Opm.:* - Bod
- 6745 Uitgebreide catalogus van Nederland en Koloniën - Mebus catalogus**
Auteur: Korteweg *Uitg.:* Mebus *Oplage:* - *Druk:* Gedrukt. *Jfiv.:* Ingebonden *Taal:* Nederlands *Pag.:* 84
Klft: Zachte kaft *Staat:* in goede staat *Opm.:* - Bod
- 6746 Van "Koevers postwagen" tot Internationaal transportcentrum**
Auteur: M. Dijkstra *Uitg.:* M. Dijkstra *Oplage:* 1993 *Druk:* Gedrukt. *Jfiv.:* Gelijmd *Taal:* Nederlands *Pag.:* 32
Klft: Zachte kaft *Staat:* zeer mooi *Opm.:* - Bod
- 6747 Emissie 1864 - Standaardwerk van de postwaarden van Nederland**
Auteur: J.F. Cleij *Uitg.:* Davo *Oplage:* - *Druk:* Gedrukt. *Jfiv.:* Ingebonden *Taal:* Nederlands *Pag.:* 244 *Klft:* Harde kaft
Staat: in goede staat *Opm.:* - Bod

Scandinavië

- 6748 Frimaerkekatalog - skandinavien - 1946 - Danmark, Slesvig, Gronland, D.V.I., Island, Finland, Norge, Sverige, samt Tillaeg 1945-46 til ovrig AFA-Lande**
Auteur: - *Uitg.:* Aarhus Frimaerkehandel *Oplage:* 1946 *Druk:* Gedrukt. *Jfiv.:* Geniet *Taal:* Zweeds *Pag.:* 111
Klft: Zachte kaft *Staat:* in goede staat *Opm.:* - Bod

- 6749 Sweden - Postryttaren-Postmusei Arsbok-Sverige**
Auteur: - *Uitg.:* - *Oplage:* 1967 *Druk:* Gedrukt. *Jfv.:* Ingebonden/Gelijmd *Taal:* Zweeds *Pag.:* 200 *Klft:* Zachte kaft
Staat: in goede staat *Opn.:* - Bod
- 6750 Danske Helsager, Konvolutter, Korrespondancekort, Korsband, Aerogrammer**
Auteur: Pedersen Oluf *Uitg.:* Forlaget Skilling *Oplage:* 1985 *Druk:* Gedrukt. *Jfv.:* Ingebonden/Gelijmd *Taal:* Deens
Pag.: 127 *Klft:* Zachte kaft *Staat:* in goede staat *Opn.:* - Bod
- 6751 Danske Postfrimaerker 1851-1940 Ringstempler, Saer- og Turiststemler**
Auteur: E.V.Holmblad *Uitg.:* Aarboeg for det Danske Post-og TelegrafVaesen, Kobenhavn *Oplage:* - *Druk:* Gedrukt
Jfv.: Geniet *Taal:* Deens *Pag.:* 32 *Klft:* Zachte kaft *Staat:* in goede staat *Opn.:* - Bod
- 6752 Danske tekst-maskinstempler 1924-1949 med prisfortegnelse**
Auteur: M. Norgaard *Uitg.:* Filatelistik Forlag, Georges Madelung, Kobenhavn *Oplage:* - *Druk:* Gedrukt. *Jfv.:* Geniet
Taal: Deens *Pag.:* 24 *Klft:* Zachte kaft *Staat:* in goede staat *Opn.:* - Bod
- 6753 Frimaerkesamleren Medlemsblad, Kobenhavn**
Auteur: - *Uitg.:* Fahnoe J.P. *Oplage:* 1918 *Druk:* Gedrukt. *Jfv.:* Ingebonden *Taal:* Deens *Pag.:* 68 *Klft:* Harde kaft
Staat: in redelijke staat *Opn.:* - Bod
- 6754 Haandbog over Danmarks Staalstukne Frimaerker 1933-1948 Tillaeg 1951**
Auteur: A. Tholl *Uitg.:* Stella Forlag, Copenhagen *Oplage:* 1951 *Druk:* Gedrukt. *Jfv.:* Geniet *Taal:* Deens *Pag.:* 27
Klft: Harde kaft *Staat:* in goede staat *Opn.:* - Bod
- 6755 Haandbog over Danmarks Staalstukne Frimaerker 1933-1948 Tillaeg 1956**
Auteur: A. Tholl *Uitg.:* Stella Forlag, Copenhagen *Oplage:* 1956 *Druk:* Gedrukt. *Jfv.:* Geniet *Taal:* Deens *Pag.:* 52
Klft: Zachte kaft *Staat:* in goede staat *Opn.:* - Bod
- 6756 Jydsk Frmaerkeblad**
Auteur: Nedergaard, Skive *Uitg.:* Nedergaard, Skive *Oplage:* 1920 *Druk:* Gedrukt. *Jfv.:* Ingebonden *Taal:* Deens
Pag.: 216 *Klft:* Harde kaft *Staat:* in goede staat *Opn.:* - Bod
- 6757 Katalog over Norges Frimerker**
Auteur: Thune-Larsen Dan *Uitg.:* Oslo Filatelistklubb *Oplage:* 1949 *Druk:* Gedrukt. *Jfv.:* Ingebonden *Taal:* Noors
Pag.: 86 *Klft:* Harde kaft *Staat:* zeer mooi *Opn.:* - Bod
- 6758 KE Fortegnelse over Nummerstempler pa 1875 UDGVEN**
Auteur: Ehlers Kirsten, Kobenhavn *Uitg.:* Ehlers Kirsten, Kobenhavn *Oplage:* 1973-74 *Druk:* Gedrukt. *Jfv.:* Geniet
Taal: Deens *Pag.:* 14 *Klft:* Zachte kaft *Staat:* in zeer goede staat *Opn.:* - Bod
- 6759 TILLAEG TIL Frimaerke Tidende**
Auteur: Romuld *Uitg.:* Romuld *Oplage:* 1919 *Druk:* Gedrukt. *Jfv.:* Ingebonden *Taal:* Noors *Pag.:* 328 *Klft:* Harde kaft
Staat: in redelijke staat *Opn.:* - Bod
- 6760 Verdens Forste Frankeringsmaskin (The first postal Franking machine in the World)**
Auteur: E. Tommelstad *Uitg.:* - *Oplage:* 1970 *Druk:* Gedrukt. *Jfv.:* Geniet *Taal:* NO/FR/EN *Pag.:* 23 *Klft:* Zachte kaft
Staat: zeer mooi *Opn.:* - Bod
- 6761 Viking 1960 Norden-katalog**
Auteur: - *Uitg.:* Viking Förlaget *Oplage:* 1960 *Druk:* Gedrukt. *Jfv.:* Gelijmd *Taal:* Zweeds *Pag.:* 115 *Klft:* Zachte kaft
Staat: in goede staat *Opn.:* - Bod
- 6762 FACIT Norden 1984 Stanley Gibbons International**
Auteur: Stanley Gibbons International *Uitg.:* Frimärkshuset AB, Stockholm *Oplage:* 1984 *Druk:* Gedrukt
Jfv.: Ingebonden/Gelijmd *Taal:* Engels *Pag.:* 265 *Klft:* Zachte kaft *Staat:* in zeer goede staat *Opn.:* - Bod
- 6763 FACIT Ortstämpelkatalog Postal History 1982 Stanley Gibbons International**
Auteur: Stanley Gibbons International *Uitg.:* Frimärkshuset AB, Stockholm *Oplage:* 1982 *Druk:* Gedrukt
Jfv.: Ingebonden/Gelijmd *Taal:* Engels *Pag.:* 288 *Klft:* Zachte kaft *Staat:* in zeer goede staat *Opn.:* - Bod
- 6764 Katalog over Norges Frimerker**
Auteur: Melbye Bjorn *Uitg.:* Oslo Filatelistklubb *Oplage:* 1955 *Druk:* Gedrukt. *Jfv.:* Ingebonden *Taal:* Noors *Pag.:* 96
Klft: Zachte kaft *Staat:* in zeer goede staat *Opn.:* - Bod
- Zwitserland**
- 6765 Handbuch Werbedatumstempel Schweiz K-Stempel / Catalogue timbres-réclame postaux de suisse Timbre K**
Auteur: - *Uitg.:* association suisse des collectionneurs d'empreintes postales ASCEP *Oplage:* 1981 *Druk:* Fotokopies
Jfv.: Ring-klasseur *Taal:* Frans - Duits *Pag.:* 80 *Klft:* - *Staat:* in goede staat *Opn.:* - Bod
- 6766 Arbeitsgemeinschaft Schweiz im BDPH e.V.**
Auteur: Arge Schweiz *Uitg.:* Arge Schweiz *Oplage:* 1984 *Druk:* Fotokopies. *Jfv.:* Geniet *Taal:* Duits *Pag.:* 20
Klft: Zachte kaft *Staat:* in goede staat *Opn.:* - Bod
- 6767 Le centenaire de timbres-poste Suisses 1843-1943**
Auteur: - *Uitg.:* La Direction Générale des Postes Suisses *Oplage:* 1943 *Druk:* Gedrukt. *Jfv.:* Genaaid *Taal:* Frans
Pag.: 61 *Klft:* Harde kaft *Staat:* zeer mooi *Opn.:* - Bod
- 6768 Preisliste/Prix-courant 1952 Schweiz-Suisse Liechtenstein**
Auteur: - *Uitg.:* E. Kottelat *Oplage:* 1952 *Druk:* Gedrukt. *Jfv.:* Spiraal *Taal:* Duits/Frans *Pag.:* 139 *Klft:* Zachte kaft
Staat: in goede staat *Opn.:* - Bod

- 6769 Schweiz-Suisse-Svizzera Liechtenstein 1976**
Auteur: R. Vollenweider *Uitg.:* Schweizerischer Briefmarkenhändler-Verband *Oplage:* 1976 *Druk:* Gedrukt
Uitg.: Ingebonden/Gelijmd *Taal:* Duits *Pag.:* 291 *Klft:* Zachte kaft *Staat:* in goede staat *Opn.:* - Bod
- 6770 Timbres-poste Suisses 1 & 2**
Auteur: Wirth & Hertsch *Uitg.:* Editions Silva, Zurich *Oplage:* 1987 *Druk:* Gedrukt *Uitg.:* Ingebonden *Taal:* Frans
Pag.: 104 & 93 *Klft:* Harde kaft *Staat:* zeer mooi *Opn.:* Uitgave in 2 delen Bod
- 6771 Zumstein - Scheiz, Liechtenstein 1968**
Auteur: - *Uitg.:* Zumstein *Oplage:* 1968 *Druk:* Gedrukt *Uitg.:* Ingebonden/Gelijmd *Taal:* Duits/Frans *Pag.:* 240
Klft: Zachte kaft *Staat:* in goede staat *Opn.:* - Bod
- 6772 Zumstein - Scheiz, Liechtenstein 1981**
Auteur: - *Uitg.:* Zumstein *Oplage:* 1981 *Druk:* Gedrukt *Uitg.:* Ingebonden/Gelijmd *Taal:* Duits/Frans *Pag.:* 400
Klft: Zachte kaft *Staat:* in goede staat *Opn.:* - Bod

USA

- 6773 Oblitération et Marques Postales - Etats-Unis XIX siècle**
Auteur: Michel Zareski *Uitg.:* Société industrielle d'imprimerie - France *Oplage:* 1947 *Druk:* Gedrukt *Uitg.:* Ingebonden
Taal: Frans *Pag.:* 229 *Klft:* Harde kaft *Staat:* in goede staat *Opn.:* exemplaar n°150 van 300 Bod
- 6774 Thorp-Bartels catalogue of United States Stamped Envelopes**
Auteur: Prescott Holden Thorp *Uitg.:* Prescott Holden Thorp *Oplage:* 1954 *Druk:* Gedrukt *Uitg.:* Ingebonden
Taal: Engels *Pag.:* 597 *Klft:* Harde kaft *Staat:* in goede staat *Opn.:* - Bod
- 6775 The PAIS markings on the 3c U.S. Stamp of 1861**
Auteur: George W. Linn *Uitg.:* George W. Linn *Oplage:* 1955 *Druk:* Fotokopies *Uitg.:* Ingebonden/Gelijmd *Taal:* Engels
Pag.: 104 *Klft:* Zachte kaft *Staat:* in goede staat *Opn.:* - Bod
- 6776 United States Stamps & Stories - the exciting saga of U.S. history told in stamps - first edition**
Auteur: Elena Marzulla *Uitg.:* Scott publishing *Oplage:* 1972 *Druk:* Gedrukt *Uitg.:* Gelijmd *Taal:* Engels *Pag.:* 224
Klft: Zachte kaft *Staat:* in goede staat *Opn.:* - Bod
- 6777 Michel - USA-SPEZIAL**
Auteur: MICHEL *Uitg.:* MICHEL *Oplage:* 1980 *Druk:* Gedrukt *Uitg.:* Ingebonden/Gelijmd *Taal:* Duits *Pag.:* 328
Klft: Zachte kaft *Staat:* in goede staat *Opn.:* - Bod
- 6778 Harris - Postage STAMP Catalog - for united States, United Nations & Canada**
Auteur: Harris *Uitg.:* - *Oplage:* 1980 *Druk:* Gedrukt *Uitg.:* Ingebonden/Gelijmd *Taal:* Engels *Pag.:* 362
Klft: Zachte kaft *Staat:* in goede staat *Opn.:* - Bod
- 6779 Catalog of United States - souvenir cards with a section on United Nations Souvenir Cards**
Auteur: Franklin R. Bruns - James H. Bruns *Uitg.:* The Washington Press *Oplage:* 1980 *Druk:* Gedrukt *Uitg.:* Gelijmd
Taal: Engels *Pag.:* 98 *Klft:* Zachte kaft *Staat:* in goede staat *Opn.:* - Bod
- 6780 George Washington 1732-1799 Een portret van zijn leven met postzegels van zijn portretten**
Auteur: Van Hulst *Uitg.:* Vereniging voor USA en Canada filatelie *Oplage:* 1983 *Druk:* Stencils *Uitg.:* Archiefbinder
Taal: Nederlands *Pag.:* 78 *Klft:* Zachte kaft *Staat:* in zeer goede staat *Opn.:* - Bod
- 6781 Standard postage & stamps catalogue, The Americas and the British Commonwealth of Nations**
Auteur: G. R. Harmer *Uitg.:* Scott publications, Inc. *Oplage:* 1955 *Druk:* Gedrukt *Uitg.:* Ingebonden *Taal:* Engels
Pag.: 862 *Klft:* Harde kaft *Staat:* in goede staat *Opn.:* - Bod
- 6782 United States postal service stamps & stories**
Auteur: - *Uitg.:* U.S. Postal Service *Oplage:* 1979 *Druk:* Gedrukt *Uitg.:* Gelijmd *Taal:* Engels *Pag.:* 256 *Klft:* Zachte kaft
Staat: in goede staat *Opn.:* - Bod

Rusland

- 6783 Timbres-poste - RUSSIE IMPERIALE marques postales - entiers variétés - oblitérations diverses, etc ...**
Auteur: cercle philatélique France-U.R.S.S. *Uitg.:* cercle philatélique France-U.R.S.S. *Oplage:* 1964 *Druk:* Gedrukt
Uitg.: Ingebonden *Taal:* Frans *Pag.:* 101 *Klft:* Zachte kaft *Staat:* in goede staat *Opn.:* - Bod
- 6784 De Post in het Keizerrijk Rusland**
Auteur: F. Huysmans *Uitg.:* - *Oplage:* - *Druk:* Gedrukt/fotokopies *Uitg.:* Geniet *Taal:* Nederlands *Pag.:* 15
Klft: Zachte kaft *Staat:* in goede staat *Opn.:* - Bod
- 6785 Unificato Internazionale 1994/95 Catalogazione e quotazioni dei francobolli di Russia-URSS CSI- Stati Baltici**
Auteur: - *Uitg.:* CIF *Oplage:* 1994 *Druk:* Gedrukt *Uitg.:* Ingebonden *Taal:* Italiaans *Pag.:* 436 *Klft:* Zachte kaft
Staat: zeer mooi *Opn.:* - Bod

Thema

- 6786 La navigation à travers les âges**
Auteur: G. Devalck *Uitg.:* Phil. Ped *Oplage:* - *Druk:* Gedrukt *Uitg.:* Geniet *Taal:* Frans *Pag.:* 57 *Klft:* Zachte kaft
Staat: in goede staat *Opn.:* - Bod
- 6787 Ballonpost van de Oostenrijkse - Pro Juventute voor het Kinderdorp Rottenmann**
Auteur: Vlaamse Bond van Postzegelverzamelaars Antwerpen *Uitg.:* - *Oplage:* - *Druk:* Fotokopies *Uitg.:* Gelijmd
Taal: Nederlands *Pag.:* 35 *Klft:* Zachte kaft *Staat:* in goede staat *Opn.:* - Bod

- 6788 Timbres et Christianisme - catalogue descriptif**
Auteur: Abbé F. Descotte *Uitg.:* Kempische philatélie/Philatelie Caminoise *Oplage:* 1952 *Druk:* Gedrukt
Uitg.: Ingebonden/Gelijmd *Taal:* Frans *Pag.:* 317 *Klft:* Zachte kaft *Staat:* in goede staat *Opn.:* - Bod
- 6789 Catalogo Zoo-Filatelico - 1955**
Auteur: G. Spaziani Testa *Uitg.:* - *Oplage:* 1955 *Druk:* Gedrukt, *Uitg.:* Ingebonden *Taal:* Italiaans *Pag.:* 343
Klft: Harde kaft *Staat:* in goede staat *Opn.:* - Bod
- 6790 Die olympischen spiele auf den briefmarken der welt**
Auteur: Fabian Bura *Uitg.:* - *Oplage:* 1960 *Druk:* Gedrukt, *Uitg.:* Ingebonden/Gelijmd *Taal:* Duits *Pag.:* 183
Klft: Harde kaft *Staat:* in goede staat *Opn.:* - Bod
- 6791 I Musicisti in filatelia volume I & II**
Auteur: Tommaso De Russis *Uitg.:* Nella litografia AGA - Italy *Oplage:* 1979 *Druk:* Gedrukt, *Uitg.:* Ingebonden
Taal: Italiaans *Pag.:* 476 *Klft:* Harde kaft *Staat:* in goede staat *Opn.:* - Bod
- 6792 Catalogue des oblitérations cyclistes - France-Monaco**
Auteur: René Geslin *Uitg.:* Philoffset *Oplage:* 1982 *Druk:* Gedrukt, *Uitg.:* Geniet *Taal:* Frans *Pag.:* 41
Klft: Zachte kaft *Staat:* in goede staat *Opn.:* - Bod
- 6793 L'utilisation des Entiers Postaux & Apparentés dans la philatélie thématique**
Auteur: J.A. Desimpelaere *Uitg.:* - *Oplage:* 1992 *Druk:* Gedrukt, *Uitg.:* Ingebonden/Gelijmd *Taal:* Frans *Pag.:* 312
Klft: Zachte kaft *Staat:* in goede staat *Opn.:* - Bod
- 6794 Postaal gebruik van de vogeltjes (belgie-buzin) 1985-96**
Auteur: H.De Baets *Uitg.:* - *Oplage:* 1996 *Druk:* Fotokopies, *Uitg.:* Gelijmd *Taal:* Nederlands *Pag.:* 45
Klft: Zachte kaft *Staat:* in goede staat *Opn.:* - Bod
- 6795 Napoleon Bonaparte en Waterloo - Wefis-studie nr 71**
Auteur: Hendrik Van Roye *Uitg.:* wefis-studie *Oplage:* 1996 *Druk:* Fotokopies, *Uitg.:* Gelijmd *Taal:* Nederlands
Pag.: 17 *Klft:* Zachte kaft *Staat:* in goede staat *Opn.:* - Bod
- 6796 Catalogue de timbres-poste jeux Olympiques 1896-1996**
Auteur: - *Uitg.:* Yvert & Tellier *Oplage:* 1997 *Druk:* Gedrukt, *Uitg.:* Gelijmd *Taal:* Frans *Pag.:* 357 *Klft:* Zachte kaft
Staat: in goede staat *Opn.:* - Bod
- 6797 Mammifères sauvages - Nouvelle classification des Ongulés - Philatélie Numismatique et Cartophilie**
Auteur: M.N. Goffin - A. François - C. Guintard - J.P. Mangin *Uitg.:* Compédit beaugard *Oplage:* 2010 *Druk:* Gedrukt
Uitg.: Ingebonden *Taal:* Frans - Engels *Pag.:* 350 *Klft:* Harde kaft *Staat:* in goede staat *Opn.:* - Bod
- 6798 RED STAR LINE CRUISES 1895-1934**
Auteur: Beelaert - Brown - Erkul - Hazbun - Le Bailly - Lombaerts - Modjaherin -Robinson - Verhoeven
Uitg.: Red Star Line Museum Davidfonds *Oplage:* 2016 *Druk:* Gedrukt, *Uitg.:* Ingebonden *Taal:* Nederlands
Pag.: 175 *Klft:* Harde kaft *Staat:* in goede staat *Opn.:* - Bod
- 6799 Catalogue C.O.S.M.O.S. (catalogue de oblitérations spéciales et des marques officielles spatiales)**
Auteur: - *Uitg.:* Lollini *Oplage:* 1963 *Druk:* Gedrukt, *Uitg.:* Ingebonden/Gelijmd *Taal:* Frans *Pag.:* 70 *Klft:* Zachte kaft
Staat: in goede staat *Opn.:* - Bod
- 6800 Catalogue de sports olympiques & Scoutisme 1990**
Auteur: H. Trachtenberg *Uitg.:* R-éditions *Oplage:* 1989 *Druk:* Gedrukt, *Uitg.:* Ingebonden *Taal:* Frans *Pag.:* 235
Klft: Zachte kaft *Staat:* in goede staat *Opn.:* - Bod
- 6801 Catalogue de timbre-poste Nations Unies**
Auteur: C. Brun *Uitg.:* Brun et Fils *Oplage:* 1961 *Druk:* Gedrukt, *Uitg.:* Geniet *Taal:* Frans *Pag.:* 76 *Klft:* Zachte kaft
Staat: in goede staat *Opn.:* - Bod
- 6802 Catalogue de timbres poste du Cosmos 1969**
Auteur: - *Uitg.:* Editions AV *Oplage:* 1969 *Druk:* Gedrukt, *Uitg.:* Geniet *Taal:* Frans *Pag.:* 104 *Klft:* Zachte kaft
Staat: in goede staat *Opn.:* - Bod
- 6803 Bâtir la Paix ou "Les Nations Unies par le timbre"**
Auteur: E. & M. Deneumostier *Uitg.:* Deneumostier Marcel *Oplage:* 1978 *Druk:* Stencils, *Uitg.:* Geniet *Taal:* Frans
Pag.: 69 *Klft:* Zachte kaft *Staat:* in goede staat *Opn.:* - Bod
- 6804 De geschiedenis van de brievenbussen - wéfis-studie nr 74**
Auteur: R. Dusauchoit - J. Goes *Uitg.:* wefis-studie *Oplage:* 1996 *Druk:* fotokopies, *Uitg.:* Geniet *Taal:* Nederlands
Pag.: 24 *Klft:* Zachte kaft *Staat:* in redelijke staat *Opn.:* - Bod
- 6805 Musee philatélique de l'automobile 1969**
Auteur: - *Uitg.:* autopoche *Oplage:* 1969 *Druk:* Gedrukt, *Uitg.:* Geniet *Taal:* Frans/Duits/Engels *Pag.:* 70
Klft: Zachte kaft *Staat:* in goede staat *Opn.:* - Bod
- 6806 Sport, Olympiques (1896-19..)& Scoutisme Catalogue par séries 1978-79**
Auteur: H. Trachtenberg *Uitg.:* Trachtenberg Henri *Oplage:* 1979 *Druk:* Gedrukt, *Uitg.:* Spiraal *Taal:* Frans
Pag.: 131 *Klft:* Zachte kaft *Staat:* in zeer goede staat *Opn.:* - Bod
- 6807 Tarif de vente 1986 Tome I - Artique et Antartique**
Auteur: G. Laroze *Uitg.:* G. Laroze *Oplage:* Tome 1 - 1986 *Druk:* Gedrukt, *Uitg.:* Geniet *Taal:* Frans *Pag.:* 88
Klft: Zachte kaft *Staat:* in zeer goede staat *Opn.:* - Bod
- 6808 Themaphila, bulletin de l'Association Belge de Philatélie Thématique**
Auteur: - *Uitg.:* Themaphila *Oplage:* N° 56-57 - 1977 *Druk:* fotokopies, *Uitg.:* Geniet *Taal:* Frans *Pag.:* 32
Klft: Zachte kaft *Staat:* in goede staat *Opn.:* - Bod

- 6809 Tout l'univers des deux roues par le timbre**
Auteur: - *Uitg.:* Bellamy et Martet *Oplage:* 1980 *Druk:* Gedrukt. *Uitg.:* Ingebonden/Gelijmd *Taal:* Frans *Pag.:* 55
Klft: Zachte kaft *Staat:* in goede staat *Opm.:* - Bod
- 6810 Vade-mecum, de spelregels van de thematische filatelie**
Auteur: R. Renmans - W. De Doncker *Uitg.:* F.R.C.P.B - K.L.B.P. *Oplage:* 1986 *Druk:* fotokopies. *Uitg.:* Gelijmd
Taal: Nederlands *Pag.:* 35 *Klft:* Zachte kaft *Staat:* in zeer goede staat *Opm.:* - Bod
- 6811 Zoologie et philatélie - Ichtyologie & Ornithologie**
Auteur: G. Devalck *Uitg.:* Phil. Pédag *Oplage:* - *Druk:* Gedrukt. *Uitg.:* Geniet *Taal:* Frans *Pag.:* 24+32 *Klft:* Zachte kaft
Staat: in goede staat *Opm.:* 2 boekjes Bod
- 6812 Le Philatéliste Croix-Rouge N° 55 et N° 56**
Auteur: - *Uitg.:* Club thématique Croix-Rouge *Oplage:* 1994-1995 *Druk:* Gedrukt. *Uitg.:* Geniet *Taal:* Frans *Pag.:* 78
Klft: Zachte kaft *Staat:* in zeer goede staat *Opm.:* 2 tijdschriften Bod
- 6813 Transatlantische Postverbindingen U.S.A. - België - wefis-studie nr 37**
Auteur: J. Van Der Linden *Uitg.:* wefis-studie *Oplage:* Studie N° 37 - 1984 *Druk:* Gedrukt. *Uitg.:* Gelijmd
Taal: Nederlands *Pag.:* 44 *Klft:* Zachte kaft *Staat:* in zeer goede staat *Opm.:* - Bod
- Luchtpost, Zeppelin, etc.**
- 6814 De Luchtpostdiensten**
Auteur: Donald Dale Jackson *Uitg.:* TIME-LIFE BOEKEN *Oplage:* - *Druk:* Gedrukt. *Uitg.:* Ingebonden *Taal:* Nederlands
Pag.: 176 *Klft:* Harde kaft *Staat:* in redelijke staat *Opm.:* - Bod
- 6815 Catalogue de poste aérienne Belgique & Congo Belge**
Auteur: Fr. Godinas *Uitg.:* - *Oplage:* - *Druk:* Gedrukt. *Uitg.:* Geniet *Taal:* Frans *Pag.:* 35 *Klft:* Zachte kaft
Staat: in goede staat *Opm.:* - Bod
- 6816 Luchtvaartgeschiedenis - Toen de bell 47 D-1 onze post vloog - vijfde jaargang nr 2**
Auteur: Walter Major *Uitg.:* Cahier voor Luchtvaartgeschiedenis *Oplage:* - *Druk:* Fotokopies. *Uitg.:* Geniet
Taal: Nederlands *Pag.:* 40 *Klft:* Zachte kaft *Staat:* in goede staat *Opm.:* - Bod
- 6817 Catalogue des Meeting et Manifestations aéronautiques française des origines à 1917**
Auteur: Jean Silombra *Uitg.:* Jean Silombra *Oplage:* - *Druk:* Gedrukt. *Uitg.:* Geniet *Taal:* Frans *Pag.:* 28
Klft: Zachte kaft *Staat:* in goede staat *Opm.:* - Bod
- 6818 Les vignettes françaises d'aviations - Meetings, semi-officiels, circuits, propagande - Essai de nomenclature et de classification**
Auteur: Yves F. Michel *Uitg.:* Havre-philatélique *Oplage:* - *Druk:* Gedrukt. *Uitg.:* Geniet *Taal:* Frans *Pag.:* 24
Klft: Zachte kaft *Staat:* in goede staat *Opm.:* exemplaar nr 23 - met handtekening van de auteur Bod
- 6819 Catalogue historique et descriptif des timbres de la Poste Aérienne - deuxième édition**
Auteur: Théodore Champion *Uitg.:* Théodore Champion *Oplage:* 1922 *Druk:* Gedrukt. *Uitg.:* Ingebonden *Taal:* Frans
Pag.: 121 *Klft:* Harde kaft *Staat:* in goede staat *Opm.:* - Bod
- 6820 Geschichte der Osterreichischen Flugpost - Austria-Philatelist**
Auteur: Austria-Philatelist *Uitg.:* Osterreichische briefmarken-zeitung *Oplage:* 1948 *Druk:* Gedrukt. *Uitg.:* Ingebonden
Taal: Duits *Pag.:* 72 *Klft:* Zachte kaft *Staat:* in goede staat *Opm.:* - Bod
- 6821 la revue aéropostale 1953**
Auteur: - *Uitg.:* la revue aéropostale *Oplage:* 1953 *Druk:* Fotokopies. *Uitg.:* Plastic spiraal *Taal:* Frans *Pag.:* 48
Klft: Zachte kaft *Staat:* in goede staat *Opm.:* COPY Bod
- 6822 la revue aéropostale 1960**
Auteur: - *Uitg.:* la revue aéropostale *Oplage:* 1960 *Druk:* Fotokopies. *Uitg.:* Plastic spiraal *Taal:* Frans *Pag.:* 60
Klft: Zachte kaft *Staat:* in goede staat *Opm.:* COPY Bod
- 6823 Monographie de la Poste Aérienne transportée par SABENA - 1951-1961**
Auteur: E. Vandebauw *Uitg.:* - *Oplage:* 1961 *Druk:* Gedrukt. *Uitg.:* Gelijmd *Taal:* Frans *Pag.:* 50 *Klft:* Zachte kaft
Staat: in goede staat *Opm.:* - Bod
- 6824 Les vols de Gand 1913 et quelques autres Joyaux de l'aérophilatélie belge**
Auteur: Raoul Hubinont *Uitg.:* - *Oplage:* 1963 *Druk:* Gedrukt. *Uitg.:* Gelijmd *Taal:* Frans *Pag.:* 73 *Klft:* Zachte kaft
Staat: in goede staat *Opm.:* - Bod
- 6825 Balloon Posts - world catalogue - a record of all balloonposts, stamps, souvenirs and vignettes issued in 60 countries of the world**
Auteur: J. Boesman *Uitg.:* The Netherlands aeronautical museum *Oplage:* 1968 *Druk:* Gedrukt
Uitg.: Ingebonden/Gelijmd *Taal:* Engels *Pag.:* 260 *Klft:* Harde kaft *Staat:* in goede staat *Opm.:* - Bod
- 6826 Nomenclature des premières liaisons aériennes en Belgique - catalogue - période 1902 à 1968**
Auteur: R. Jennekens *Uitg.:* Story - Post *Oplage:* 1969 *Druk:* Gedrukt. *Uitg.:* Ingebonden *Taal:* Frans *Pag.:* 120
Klft: Zachte kaft *Staat:* in goede staat *Opm.:* - Bod
- 6827 Aerofilatelia Italiana Catalogo - volume primo 1784-1940**
Auteur: Fernando Corsari - Ugo de Simoni *Uitg.:* Rivista aeronautica *Oplage:* 1972 *Druk:* Gedrukt
Uitg.: Ingebonden/Gelijmd *Taal:* Italiaans *Pag.:* 228 *Klft:* Zachte kaft *Staat:* in goede staat *Opm.:* - Bod
- 6828 De helikopterpostdienst in België - Wefis-studie nr 25**
Auteur: W. Major *Uitg.:* wefis-studie *Oplage:* 1980 *Druk:* Fotokopies. *Uitg.:* Gelijmd *Taal:* Nederlands *Pag.:* 43
Klft: Zachte kaft *Staat:* in goede staat *Opm.:* - Bod

- 6829 Luchtpostcatalogus van België**
Auteur: Emile Vandenbauw *Uitg.:* Pro-Post Bruxelles *Oplage:* 1982 *Druk:* Gedrukt. *Jfiv.:* Ingebonden
Taal: Nederlands *Pag.:* 314 *Klft:* Zachte kaft *Staat:* in goede staat *Opm.:* - Bod
- 6830 De Belgische Luchtpost 1919-1944 - Tarieven, bijzondere besluiten en dienstorders**
Auteur: Walter Major *Uitg.:* Walter Major *Oplage:* 1999 *Druk:* Fotokopies. *Jfiv.:* Gelijmd *Taal:* Nederlands *Pag.:* 300
Klft: Zachte kaft *Staat:* in goede staat *Opm.:* - Bod
- 6831 A.I.D.A.flash Notiziario dell' Associazione Italiana di Aerofilatelia**
Auteur: - *Uitg.:* A.I.D.A. Associazione Italiana di Aerofilatelia *Oplage:* 1994-2000 *Druk:* Gedrukt. *Jfiv.:* Geniet
Taal: Italiaans *Pag.:* +/-50 *Klft:* Zachte kaft *Staat:* in zeer goede staat *Opm.:* 3 tijdschriftjes Bod
- 6832 Air Post in Thailand**
Auteur: C. W. Fawdry *Uitg.:* Harry Hayes, Yorkshire *Oplage:* 1972 *Druk:* Gedrukt. *Jfiv.:* Geniet *Taal:* Engels *Pag.:* 18
Klft: Zachte kaft *Staat:* in goede staat *Opm.:* - Bod
- 6833 Avion Constellation - Revue mensuelle de poste Aérienne N° 6-7 juin -juillet 1948**
Auteur: Muller *Uitg.:* - *Oplage:* 1948 *Druk:* Gedrukt. *Jfiv.:* Geniet *Taal:* Frans *Pag.:* 106-143 *Klft:* Zachte kaft
Staat: in goede staat *Opm.:* - Bod
- 6834 Cahier voor Luchtvaartgeschiedenis, toen de BELL 47 D-1 onze post vloog**
Auteur: W. Major / W. Roels *Uitg.:* SHTI Oostende *Oplage:* 5e jaargang N°2 *Druk:* Gedrukt. *Jfiv.:* Geniet
Taal: Nederlands *Pag.:* 41 *Klft:* Zachte kaft *Staat:* in zeer goede staat *Opm.:* - Bod
- 6835 Catalogue de la Poste Aérienne 1956**
Auteur: J. Silombra *Uitg.:* Silombra Jean *Oplage:* 9 ième édition - 1957 *Druk:* Gedrukt. *Jfiv.:* Ingebonden
Taal: Frans *Pag.:* 670 *Klft:* Harde kaft *Staat:* in goede staat *Opm.:* - Bod
- 6836 Catalogue de Timbres poste Aérienne France et Colonies et pays divers**
Auteur: Foret J. *Uitg.:* - *Oplage:* 1° édition - 1944 *Druk:* Gedrukt. *Jfiv.:* Ingebonden *Taal:* Frans *Pag.:* 114
Klft: Zachte kaft *Staat:* in goede staat *Opm.:* - Bod
- 6837 Catalogue des Liaisons transatlantiques par hydravions catapultés**
Auteur: J. Du Four *Uitg.:* Editions de la revue Postale *Oplage:* 1963 *Druk:* Gedrukt. *Jfiv.:* Ingebonden/Gelijmd
Taal: Frans *Pag.:* 63 *Klft:* Zachte kaft *Staat:* in zeer goede staat *Opm.:* - Bod
- 6838 Catalog of Aerial Cachets**
Auteur: Cap. Lemos Da Silveira F. *Uitg.:* TAP air Portugal *Oplage:* 1990 *Druk:* Gedrukt. *Jfiv.:* Geniet *Taal:* ENG/PORT
Pag.: 52 *Klft:* Zachte kaft *Staat:* in zeer goede staat *Opm.:* - Bod
- 6839 Deutscher Luftpost-Katalog Teil 1-13: Erstflüge 1919-1927 / 1991-1999**
Auteur: E. Haberer *Uitg.:* Haberer Erich *Oplage:* 1989-2000 *Druk:* Gedrukt. *Jfiv.:* Ingebonden/Gelijmd *Taal:* Duits
Pag.: Honderden *Klft:* Zachte kaft *Staat:* in zeer goede staat *Opm.:* 13 elkaar opvolgende boekjes Bod
- 6840 Catalogue Mondial des Entiers Aéropostaux**
Auteur: F. Godinas *Uitg.:* La Philatelie Campinoise *Oplage:* 1953 *Druk:* Gedrukt. *Jfiv.:* Geniet *Taal:* Frans *Pag.:* 107
Klft: Zachte kaft *Staat:* in goede staat *Opm.:* - Bod
- 6841 Die Luftpost - Berichte aus aller Welt für den Luftpostsammler**
Auteur: - *Uitg.:* Hermann E. Sieger GMBH *Oplage:* 2002-2005 *Druk:* Gedrukt. *Jfiv.:* Geniet *Taal:* Duits
Pag.: Honderden *Klft:* Zachte kaft *Staat:* in zeer goede staat *Opm.:* 12 boekjes uitgegeven vanaf 2002 tot 2005 Bod
- 6842 De Belgische Luchtpostaanduidingen - wefis-studie nr 60**
Auteur: W. Major *Uitg.:* wefis-studie *Oplage:* 1992 *Druk:* Fotokopies. *Jfiv.:* Gelijmd *Taal:* Nederlands *Pag.:* 59
Klft: Zachte kaft *Staat:* in goede staat *Opm.:* - Bod
- 6843 Die Entstehung und Entwicklung der Swissair 1931-1981**
Auteur: H. Ruoss *Uitg.:* Ruoss Hugo *Oplage:* 1981 *Druk:* Stencils. *Jfiv.:* Geniet *Taal:* Duits *Pag.:* 54 *Klft:* Zachte kaft
Staat: zeer mooi *Opm.:* - Bod
- 6844 Europäischer Aero-Philatelisten-club e.V., Stuttgart**
Auteur: - *Uitg.:* Hermann E. Sieger GMBH *Oplage:* 1993 *Druk:* Stencils. *Jfiv.:* Geniet *Taal:* Duits *Pag.:* 127
Klft: Zachte kaft *Staat:* zeer mooi *Opm.:* 3 tijdschriftjes uitgegeven in 1993 (N° 38-N° 41) Bod
- 6845 Handbuch der Luftpostkunde - Katalog sämtlicher Marken und Abstempelungen der Luftposten 1930**
Auteur: A. Berezowski *Uitg.:* - *Oplage:* 1969 *Druk:* Gedrukt. *Jfiv.:* Ingebonden/Gelijmd *Taal:* Duits *Pag.:* 95
Klft: Zachte kaft *Staat:* in zeer goede staat *Opm.:* - Bod
- 6846 Katalog über die Flugpost der PAA Nordatlantikrouten ab 1939**
Auteur: W. Ehrlinger *Uitg.:* Europäischer Aero-Philatelistenclub, Stuttgart *Oplage:* 1985 *Druk:* Stencils
Jfiv.: Geniet *Taal:* Duits *Pag.:* 28 *Klft:* Zachte kaft *Staat:* in zeer goede staat *Opm.:* - Bod
- 6847 Kessler's Catalogue of Aerograms Volume II**
Auteur: Kessler *Uitg.:* Aerogram Catalogue Publishing Co. Inc. N.Y. *Oplage:* - *Druk:* Gedrukt. *Jfiv.:* Ringmap
Taal: Engels *Pag.:* ??? *Klft:* Harde kaft *Staat:* in zeer goede staat *Opm.:* - Bod
- 6848 La Poste Aérienne belge contemporaine (1945-1958)**
Auteur: F. Godinas *Uitg.:* Salm Phila Club *Oplage:* 1959 *Druk:* Gedrukt. *Jfiv.:* Bindstrip *Taal:* Frans *Pag.:* 22
Klft: Zachte kaft *Staat:* in goede staat *Opm.:* - Bod
- 6849 Les surtaxes de la Poste Aérienne**
Auteur: Dr. Joany *Uitg.:* Le Monde des Philatélistes *Oplage:* étude N° 166 *Druk:* Gedrukt. *Jfiv.:* Archiefbinder
Taal: Frans *Pag.:* 36 *Klft:* Zachte kaft *Staat:* in goede staat *Opm.:* - Bod

- 6850 Luchtpostkatalogoog (met quotering) Luchtpostvluchten 1951-1976**
Auteur: Th. Pulinx *Uitg.:* Pulinx Th. *Oplage:* - *Druk:* Stencils *Jiv.:* Bindstrip *Taal:* Nederlands *Pag.:* 200
Klft: Zachte kaft *Staat:* in zeer goede staat *Opm.:* - Bod
- 6851 Luchtpostkatalogoog deel I en II (Lucht-en Ruimtevaart)**
Auteur: Th. Pulinx *Uitg.:* Pulinx Th. *Oplage:* - *Druk:* Stencils *Jiv.:* Spiraal *Taal:* Nederlands *Pag.:* 52
Klft: Zachte kaft *Staat:* in zeer goede staat *Opm.:* - Bod
- 6852 Lufthansa Spezial-Katalog 1958**
Auteur: Grabowski *Uitg.:* Grabowski Verlag *Oplage:* 1958-1959 *Druk:* Gedrukt *Jiv.:* Geniet *Taal:* Duits *Pag.:* 58
Klft: Zachte kaft *Staat:* in zeer goede staat *Opm.:* 3 kleine boekjes uitgegeven in 1958 en 1959 Bod
- 6853 Philatélie Aérienne - vente sur offres - décembre 1945**
Auteur: - *Uitg.:* - *Oplage:* 1943 *Druk:* Gedrukt *Jiv.:* Geniet *Taal:* Frans *Pag.:* 55 *Klft:* Zachte kaft
Staat: in goede staat *Opm.:* - Bod
- 6854 Postvluchten, Luchtpost-catalogus van Nederland en overzeese Rijksdelen**
Auteur: J. Boesman *Uitg.:* Uitgeverij DAVO NV, Deventer *Oplage:* - *Druk:* Gedrukt *Jiv.:* Ingebonden
Taal: Nederlands *Pag.:* ??? *Klft:* Harde kaft *Staat:* zeer mooi *Opm.:* - Bod
- 6855 The Aero Field + publications diverses Francis Field**
Auteur: Field and Baldwin *Uitg.:* Field Francis J. *Oplage:* - *Druk:* Gedrukt *Jiv.:* Geniet *Taal:* Engels *Pag.:* 100
Klft: Zachte kaft *Staat:* in goede staat *Opm.:* ong. 40 tijdschriftjes Bod
- 6856 The Aero Field, tijdschriften**
Auteur: Field and Baldwin *Uitg.:* Field Francis J. *Oplage:* 1937-1940 *Druk:* Gedrukt *Jiv.:* Geniet *Taal:* Engels
Pag.: +/-100 *Klft:* Zachte kaft *Staat:* in goede staat *Opm.:* 9 tijdschriftjes Bod
- 6857 Weltraumfahrt, Astronauten, Sputniks und Raketen**
Auteur: - *Uitg.:* Sieger-Verlag, Württemberg *Oplage:* 7^o uitgave - 1970 *Druk:* Gedrukt *Jiv.:* Ingebonden/Gelijmd
Taal: Duits *Pag.:* 136 *Klft:* Zachte kaft *Staat:* in goede staat *Opm.:* - Bod

Vervalsingen

- 6858 Les 2 centimes caritas - Faux et authentiques**
Auteur: Toulieff *Uitg.:* Groupe d'Etude des Falsifications *Oplage:* - *Druk:* Fotokopies *Jiv.:* Geniet *Taal:* Frans
Pag.: 22 *Klft:* Zachte kaft *Staat:* in goede staat *Opm.:* - Bod
- 6859 Etude sur les Faux Timbres d'Europe**
Auteur: A. De Haene *Uitg.:* Delmarcelle Florian *Oplage:* 1926 *Druk:* Gedrukt *Jiv.:* Ingebonden *Taal:* Frans
Pag.: 369 *Klft:* Harde kaft *Staat:* in goede staat *Opm.:* - Bod
- 6860 Monographie des Faux et Falsifications de Belgique**
Auteur: M. Tolle *Uitg.:* GA-PHI *Oplage:* 1938 *Druk:* Gedrukt *Jiv.:* Geniet *Taal:* Frans *Pag.:* 79 *Klft:* Zachte kaft
Staat: in goede staat *Opm.:* - Bod
- 6861 Timbex - signes d'Authenticité et description des réimpressions officieles et privées des timbres classiques - EUROPE - 250 productions de dessins à la main et 1500 signes d'authenticite**
Auteur: H. Schloos *Uitg.:* H. Schloos *Oplage:* 1944 *Druk:* Gedrukt *Jiv.:* Ingebonden *Taal:* Frans *Pag.:* 254
Klft: Zachte kaft *Staat:* in goede staat *Opm.:* - Bod
- 6862 Les Timbres FAUX de Belgique**
Auteur: M. G. Slagmeulder *Uitg.:* Héraly *Oplage:* 1954 *Druk:* Gedrukt *Jiv.:* Ingebonden *Taal:* Frans *Pag.:* 157
Klft: Zachte kaft *Staat:* in goede staat *Opm.:* - Bod
- 6863 Les timbres faux pour tromper la poste de France**
Auteur: Jacques Grasset *Uitg.:* Pierre de Méyère *Oplage:* 1976 *Druk:* Gedrukt *Jiv.:* Ingebonden *Taal:* Frans *Pag.:* 134
Klft: Zachte kaft *Staat:* in goede staat *Opm.:* - Bod
- 6864 De echte en de valse nr 37 van België**
Auteur: Raf. Segers *Uitg.:* Raf. Segers *Oplage:* 1984 *Druk:* Fotokopies *Jiv.:* Geniet *Taal:* Nederlands *Pag.:* 19
Klft: Zachte kaft *Staat:* in goede staat *Opm.:* - Bod
- 6865 Le faussaire de Wondelgem - 505 fausses surcharges et fausses oblitérations**
Auteur: Roger Vervisch *Uitg.:* Groupe d'étude des falsifications *Oplage:* 1992 *Druk:* Fotokopies *Jiv.:* Geniet
Taal: Frans *Pag.:* 24 *Klft:* Zachte kaft *Staat:* in goede staat *Opm.:* - Bod

Wereld, diverse landen

- 6866 La Garnison Prussienne dans la Forteresse de Luxembourg et son service postal 1816-1867**
Auteur: J. Crustin *Uitg.:* J. Crustin *Oplage:* - *Druk:* Gedrukt *Jiv.:* Ingebonden *Taal:* Frans *Pag.:* 51 *Klft:* Zachte kaft
Staat: in goede staat *Opm.:* exemplaar n°125 van 210 Bod
- 6867 Catalogue illustré de timbres postes du VATICAN**
Auteur: Martine van Erck *Uitg.:* Martine van Erck *Oplage:* - *Druk:* Gedrukt *Jiv.:* Gelijmd *Taal:* Frans *Pag.:* 163
Klft: Zachte kaft *Staat:* in goede staat *Opm.:* - Bod
- 6868 NIP - een korte geschiedenis en de postgeschiedenis van de stad Haifa tot 1948**
Auteur: G.G. Cohen *Uitg.:* Orgaan der vereniging Nederland-Israël Philatelie *Oplage:* - *Druk:* Gedrukt *Jiv.:* Geniet
Taal: Nederlands *Pag.:* 76 *Klft:* Zachte kaft *Staat:* in goede staat *Opm.:* - Bod

- 6869 Catalogue-étude - Les timbres les plus rares de Belgique et des autres pays - Les oblitérations de Luxembourg - Les centres renversés**
Auteur: - *Uitg.:* - *Oplage:* - *Druk:* Gedrukt. *Jfv.:* Geniet *Taal:* Frans *Pag.:* 40 *Klft:* Zachte kaft
Staat: in goede staat *Opm.:* - Bod
- 6870 De Machinale poststempel katalogoog**
Auteur: S.D. Barfoot B. Sc. En Werner Simon *Uitg.:* - *Oplage:* - *Druk:* Fotokopies. *Jfv.:* Geniet *Taal:* Nederlands
Pag.: 35 *Klft:* Zachte kaft *Staat:* in goede staat *Opm.:* - Bod
- 6871 Het interessante van poststukken - Hele stukken, poststukken, postzegelstukken en postwaardestukken**
Auteur: J.H. Broekman *Uitg.:* de Branding / Amsterdam *Oplage:* - *Druk:* Gedrukt. *Jfv.:* Ingebonden *Taal:* Nederlands
Pag.: 96 *Klft:* Harde kaft *Staat:* in goede staat *Opm.:* - Bod
- 6872 Liechtenstein - La Poste aux lettres de la période Autrichienne - La Genèse des Emission de 1920/21**
Auteur: J. Crustin *Uitg.:* J. Crustin *Oplage:* - *Druk:* Gedrukt. *Jfv.:* Geniet *Taal:* Frans *Pag.:* 35 *Klft:* Zachte kaft
Staat: in goede staat *Opm.:* handtekening - exemplaar XVII Bod
- 6873 The postage stamps of Mexico 1856-1864**
Auteur: S. Chapman *Uitg.:* - *Oplage:* - *Druk:* Gedrukt. *Jfv.:* Ingebonden *Taal:* Engels *Pag.:* - *Klft:* Harde kaft
Staat: in goede staat *Opm.:* gebonden met nieuwe kaft Bod
- 6874 Etude sur les oblitérations Grecques**
Auteur: A. Lavenir *Uitg.:* Yvert & Tellier *Oplage:* 1916 *Druk:* Gedrukt. *Jfv.:* Ingebonden *Taal:* Frans *Pag.:* 138
Klft: Harde kaft *Staat:* in goede staat *Opm.:* - Bod
- 6875 Catalogue du Spécialiste des timbres-poste d'Europe - deuxième édition**
Auteur: Fernand Serrane *Uitg.:* - *Oplage:* 1922 *Druk:* Gedrukt. *Jfv.:* Ingebonden/Gelijmd *Taal:* Frans *Pag.:* 355
Klft: Zachte kaft *Staat:* in goede staat *Opm.:* - Bod
- 6876 Primeras emisiones de los sellos de correo de Chile - Biblioteca timbrologica de paises de habla espanola - Vol. II**
Auteur: José Rafael Carreras y Bulbena *Uitg.:* José Monge *Oplage:* 1923 *Druk:* Gedrukt. *Jfv.:* Ingebonden *Taal:* Spaans
Pag.: 29 *Klft:* Zachte kaft *Staat:* in redelijke staat *Opm.:* - Bod
- 6877 Catalogue de Cartes postales & cartes-lettres - première partie - Des origines au 31 juillet 1914**
Auteur: Robert Leroy *Uitg.:* - *Oplage:* 1924 *Druk:* Gedrukt. *Jfv.:* Ingebonden *Taal:* Frans *Pag.:* 213 *Klft:* Zachte kaft
Staat: in redelijke staat *Opm.:* - Bod
- 6878 GRECE premier type - Histoire, Classement, Essais, Oblitérations**
Auteur: Paul de Smeth *Uitg.:* Paul de Smeth *Oplage:* 1925 *Druk:* Gedrukt. *Jfv.:* Ingebonden *Taal:* Frans *Pag.:* 74
Klft: Zachte kaft *Staat:* in redelijke staat *Opm.:* - Bod
- 6879 Vade-mecum du Spécialiste-Expert en Timbres-poste d'Europe - Originaux: valeurs proportionnelles des Nuances, Variétés, Oblitérations, Paires et Blocs. Réimpressions. Faux - Fausses oblitérations - Truquages - Nombreuses illustrations**
Auteur: Fernand Serrane *Uitg.:* Fernand Serrane *Oplage:* 1926 *Druk:* Gedrukt. *Jfv.:* Ingebonden *Taal:* Frans *Pag.:* 480
Klft: Zachte kaft *Staat:* in goede staat *Opm.:* - Bod
- 6880 Vade-mecum du spécialiste-expert en timbres-poste hors d'Europe - description des Originaux et des Faux**
Auteur: Fernand Serrane *Uitg.:* Bergerac *Oplage:* 1929 *Druk:* Gedrukt. *Jfv.:* Ingebonden/Gelijmd *Taal:* Frans *Pag.:* 315
Klft: Harde kaft *Staat:* in redelijke staat *Opm.:* - Bod
- 6881 I Francobolli d'Italia 1930 - Con i prezzi del mercato Italiano**
Auteur: Fratelli Oliva *Uitg.:* - *Oplage:* 1930 *Druk:* Gedrukt. *Jfv.:* Gelijmd *Taal:* Italiaans *Pag.:* 309 *Klft:* Zachte kaft
Staat: in goede staat *Opm.:* - Bod
- 6882 Mémorial Philatélique ce que disent les Timbres - IV - L'ITALIE**
Auteur: Gustave Bertrand *Uitg.:* Yvert & Cie *Oplage:* 1934 *Druk:* Gedrukt. *Jfv.:* Ingebonden/Gelijmd *Taal:* Frans
Pag.: 363 *Klft:* Zachte kaft *Staat:* in goede staat *Opm.:* - Bod
- 6883 Catalogue Timbres-poste Yvert & Tellier - Champion - 1934**
Auteur: - *Uitg.:* Yvert & Tellier *Oplage:* 1934 *Druk:* Gedrukt. *Jfv.:* Ingebonden/Gelijmd *Taal:* Frans *Pag.:* 1359
Klft: Harde kaft *Staat:* in goede staat *Opm.:* - Bod
- 6884 Les Timbres-poste du Grand-Duché de Luxembourg - Etude sur la 2e émission 1859-1964**
Auteur: Fédération des sociétés Philatéliques du Luxembourg *Uitg.:* Fédération des sociétés Philatéliques du Luxembourg
Oplage: 1937 *Druk:* Gedrukt. *Jfv.:* Ingebonden *Taal:* Frans *Pag.:* 95 *Klft:* Zachte kaft *Staat:* in goede staat *Opm.:* - Bod
- 6885 Catalogue de timbres-poste Yvert & Tellier-Champion 1938**
Auteur: - *Uitg.:* Yvert & Tellier-Champion *Oplage:* 1938 *Druk:* Gedrukt. *Jfv.:* Ingebonden *Taal:* Frans *Pag.:* 1312
Klft: Harde kaft *Staat:* in goede staat *Opm.:* - Bod
- 6886 Les Bureaux de poste Anglais à l'étranger et leurs oblitérations**
Auteur: André de Cock *Uitg.:* André de Cock *Oplage:* 1940 *Druk:* Gedrukt. *Jfv.:* Geniet *Taal:* Frans *Pag.:* 59
Klft: Zachte kaft *Staat:* in goede staat *Opm.:* - Bod
- 6887 Les études Philatéliques et Annales Internationales de la timbrologie - 7ème édition**
Auteur: Annales Internationales de la timbrologie *Uitg.:* Annales Internationales de la timbrologie *Oplage:* 1942
Druk: Gedrukt. *Jfv.:* Ingebonden *Taal:* Frans *Pag.:* 195 *Klft:* Zachte kaft *Staat:* in goede staat *Opm.:* - Bod
- 6888 Les preoblitérations du Grand-Duché de Luxembourg 1900 à 1925**
Auteur: J. Yperman *Uitg.:* GA-PHI *Oplage:* 1943 *Druk:* Gedrukt. *Jfv.:* Gelijmd *Taal:* Frans *Pag.:* 23 *Klft:* Zachte kaft
Staat: in goede staat *Opm.:* - Bod

- 6889 Les études Philatéliques et Annales Internationales de la timbrologie - 1948**
Auteur: Annales Internationales de la timbrologie *Uitg.:* Annales Internationales de la timbrologie *Oplage:* 1948
Druk: Gedrukt *Uitg.:* Ingebonden *Taal:* Frans *Pag.:* 244 *Klft:* Zachte kaft *Staat:* in goede staat *Opm.:* - Bod
- 6890 Les études Philatéliques et Annales Internationales de la timbrologie - 1950**
Auteur: Annales Internationales de la timbrologie *Uitg.:* Annales Internationales de la timbrologie *Oplage:* 1950
Druk: Gedrukt *Uitg.:* Ingebonden *Taal:* Frans *Pag.:* 202 *Klft:* Zachte kaft *Staat:* in goede staat *Opm.:* - Bod
- 6891 Catalogue des PREOS d'Europe - Autriche - Belgique - France - Hongrie - Luxembourg - Pays-Bas - Monaco -Algérie - Tunisie Numerotation Yvert, Zumstein, Michel et Scott**
Auteur: Jean Lepingue *Uitg.:* cercle d'Etude et d'Echange des préoblitérés *Oplage:* 1951 *Druk:* Gedrukt *Uitg.:* Ingebonden
Taal: Frans *Pag.:* 140 *Klft:* Harde kaft *Staat:* in goede staat *Opm.:* - Bod
- 6892 Les cahiers luxembourgeois - numéro de Noël 1952**
Auteur: - *Uitg.:* Raymon Mehlen *Oplage:* 1952 *Druk:* Gedrukt *Uitg.:* Ingebonden/Gelijmd *Taal:* Frans - Duits *Pag.:* 239
Klft: Zachte kaft *Staat:* in goede staat *Opm.:* - Bod
- 6893 Handbook catalogue Union of South Africa Stamps - Volume II**
Auteur: Berry - Hagger - Legator - Sheffield *Uitg.:* Berry - Hagger - Legator - Sheffield *Oplage:* 1955 *Druk:* Gedrukt
Uitg.: Ingebonden *Taal:* Engels *Pag.:* 198 *Klft:* Harde kaft *Staat:* in goede staat *Opm.:* - Bod
- 6894 Les études Philatéliques et Annales Internationales de la timbrologie - 10ème édition - 1960**
Auteur: Annales Internationales de la timbrologie *Uitg.:* Annales Internationales de la timbrologie *Oplage:* 1960
Druk: Gedrukt *Uitg.:* Ingebonden *Taal:* Frans *Pag.:* 224 *Klft:* Zachte kaft *Staat:* in goede staat *Opm.:* - Bod
- 6895 Monographie des Timbres aux Armoiries du Grand-Duché de Luxembourg - Edité à l'occasion de l'exposition Philatélique interationale MELUSINA 1963 à Luxembourg**
Auteur: J. Crustin - J.P. Klein - R. Demuth *Uitg.:* Fédération des sociétés Philatéliques du Luxembourg *Oplage:* 1963
Druk: Gedrukt *Uitg.:* Ingebonden *Taal:* Frans *Pag.:* 147 *Klft:* Zachte kaft *Staat:* in goede staat *Opm.:* - Bod
- 6896 Histoire Postale et Militaire de la Guerre de 1914-1918 - postes militaires française - Alliées et Ennemies sur le front Français**
Auteur: C. Deloste *Uitg.:* C. Deloste *Oplage:* 1968 *Druk:* Gedrukt *Uitg.:* Ingebonden *Taal:* Frans *Pag.:* 124
Klft: Zachte kaft *Staat:* in goede staat *Opm.:* - Bod
- 6897 Les timbres-poste illustré contenant la nomenclature générale de tous les timbres-poste et la reproduction de tous les types émis jusqu'à ce jour, dans les divers pays de l'univers 1840-1864 - Moens - Bolaffi reprint**
Auteur: J.B Moens *Uitg.:* Giulio Bolaffi *Oplage:* 1969 *Druk:* Gedrukt *Uitg.:* Ingebonden *Taal:* Frans *Pag.:* 150
Klft: Harde kaft *Staat:* in goede staat *Opm.:* - Bod
- 6898 Histoire Postale et Militaire de la Deuxième Guerre Mondiale 1939-1945 - Postes militaires Françaises, Alliées et ennemies**
Auteur: C. Deloste *Uitg.:* Echangiste universel *Oplage:* 1969 *Druk:* Gedrukt *Uitg.:* Ingebonden *Taal:* Frans *Pag.:* 141
Klft: Zachte kaft *Staat:* in goede staat *Opm.:* - Bod
- 6899 Hisoire Postale et Militaire du Xxe siècle en dehors des Guerres Mondiales 1900-1970 - Poste militaire Française dans le monde et Postes Etrangères en France**
Auteur: C. Deloste *Uitg.:* Echangiste universel *Oplage:* 1970 *Druk:* Gedrukt *Uitg.:* Ingebonden *Taal:* Frans *Pag.:* 162
Klft: Zachte kaft *Staat:* in goede staat *Opm.:* - Bod
- 6900 Hibernian - specialised catalogue of the postage stamps of IRELAND 1922-1972 - first edition**
Auteur: Hibernian *Uitg.:* Hibernian *Oplage:* 1972 *Druk:* Gedrukt *Uitg.:* Ingebonden *Taal:* Engels *Pag.:* 160
Klft: Harde kaft *Staat:* in goede staat *Opm.:* - Bod
- 6901 Katalog Ceskoslovenskych znamek - pofis 1973**
Auteur: Pofis *Uitg.:* Pofis *Oplage:* 1973 *Druk:* Gedrukt *Uitg.:* Ingebonden *Taal:* Tsjechisch *Pag.:* 489 *Klft:* Harde kaft
Staat: in goede staat *Opm.:* - Bod
- 6902 Les entiers postaux du Grand-Duché de Luxembourg**
Auteur: A. Wery *Uitg.:* - *Oplage:* 1974 *Druk:* Fotokopies *Uitg.:* Gelijmd *Taal:* Frans *Pag.:* 64 *Klft:* Zachte kaft
Staat: in goede staat *Opm.:* - Bod
- 6903 Corkcoin - specialised catalogue of Irish philately 1865-1973**
Auteur: Corkcoin *Uitg.:* Cork Stamp - Coin Centre *Oplage:* 1974 *Druk:* Gedrukt *Uitg.:* Geniet *Taal:* Engels *Pag.:* 47
Klft: Zachte kaft *Staat:* in goede staat *Opm.:* - Bod
- 6904 The Special & commemorative postmarks - cachets & covers of South Africa 1892-1975 - 2nd edition**
Auteur: Hasso O. Reisener *Uitg.:* Collectors mail auctions (PTY) *Oplage:* 1975 *Druk:* Gedrukt *Uitg.:* Ingebonden
Taal: Engels *Pag.:* 341 *Klft:* Harde kaft *Staat:* in goede staat *Opm.:* - Bod
- 6905 Sassone - catalogo dei francobolli degli antichi stati italiani e del regno d'Italia di Vittorio Emanuele II**
Auteur: - *Uitg.:* Sassone *Oplage:* 1975 *Druk:* Gedrukt *Uitg.:* Ingebonden *Taal:* Italiaans *Pag.:* 166 *Klft:* Harde kaft
Staat: in goede staat *Opm.:* 34 edizione Bod
- 6906 Handbook of Postmarks of South West Africa under South African Administration 1914-1977**
Auteur: Ralph F. Putzel *Uitg.:* Collectors mail auctions (PTY) *Oplage:* 1977 *Druk:* Gedrukt *Uitg.:* Ingebonden
Taal: Engels *Pag.:* 263 *Klft:* Harde kaft *Staat:* in goede staat *Opm.:* - Bod
- 6907 Genese des premiers Timbres-poste du Grand-Duché de Luxembourg**
Auteur: Joseph Kayser *Uitg.:* Administration des Postes et Télécommunications *Oplage:* 1977 *Druk:* Gedrukt
Uitg.: Gelijmd *Taal:* Frans *Pag.:* 47 *Klft:* Zachte kaft *Staat:* in goede staat *Opm.:* - Bod
- 6908 The Paquebot Marks of Africa, the Mediterranean Countries, and their Islands**
Auteur: Edwin Drechsel *Uitg.:* Edwin Drechsel *Oplage:* 1980 *Druk:* Gedrukt *Uitg.:* Geniet *Taal:* Engels *Pag.:* 72
Klft: Zachte kaft *Staat:* in goede staat *Opm.:* - Bod

- 6909 SIEGER - Europäische Blocks - katalog**
Auteur: Sieger *Uitg.:* Ascat *Oplage:* 1980 *Druk:* Gedrukt. *Jiv.:* Gelijmd *Taal:* Duits *Pag.:* 782 *Klft:* Zachte kaft
Staat: in goede staat *Opm.:* - Bod
- 6910 Griekenland 1861-1886 - Die grossen Hermesköpfe - Heft 51**
Auteur: Heinz D. Behrens *Uitg.:* Der Schriftenreihe Neues Handbuch der Briefmarkenkunde *Oplage:* 1980
Druk: Gedrukt. *Jiv.:* Geniet *Taal:* Duits *Pag.:* 55 *Klft:* Zachte kaft *Staat:* in goede staat *Opm.:* - Bod
- 6911 La Primera emision de sellos Postales Del Ecuador 1865-1872**
Auteur: Division Tecnica *Uitg.:* Banco Central del Ecuador *Oplage:* 1982 *Druk:* Gedrukt. *Jiv.:* Gelijmd *Taal:* Spaans
Pag.: 97 *Klft:* Zachte kaft *Staat:* in goede staat *Opm.:* - Bod
- 6912 Eolai an Phoist Post office guide 1982 - volume I Inland Services and General Information**
Auteur: - *Uitg.:* - *Oplage:* 1982 *Druk:* Gedrukt. *Jiv.:* Gelijmd *Taal:* Engels - Iers *Pag.:* 283 *Klft:* Zachte kaft
Staat: in goede staat *Opm.:* - Bod
- 6913 Town Censor marks of Spain 1936-1945**
Auteur: Ernst Heller *Uitg.:* Spanish Philatelic Society *Oplage:* 1982 *Druk:* Fotokopies. *Jiv.:* Ingebonden/Gelijmd
Taal: Engels *Pag.:* 384 *Klft:* Harde kaft *Staat:* in goede staat *Opm.:* - Bod
- 6914 Courier récupéré/Recovered mail - Accidents d'avions / airplane crashes 1918-1978**
Auteur: Henri L. Nierinck *Uitg.:* R-Editions *Oplage:* 1984 *Druk:* Gedrukt. *Jiv.:* Ingebonden/Gelijmd *Taal:* Frans - Engels
Pag.: 367 *Klft:* Harde kaft *Staat:* in goede staat *Opm.:* - Bod
- 6915 The Encyclopaedia of South African Post Offices and Postal Agencies - Including their forerunners in the Cape, Natal, Orange Free State and Transvaal, Basutoland, Bechuanaland and Swaziland, etc. - Volume 1 (A-E)**
Auteur: Ralph F. Putzel *Uitg.:* Hale & Puzel *Oplage:* 1986 *Druk:* Gedrukt. *Jiv.:* Ingebonden *Taal:* Engels *Pag.:* 458
Klft: Harde kaft *Staat:* in goede staat *Opm.:* - Bod
- 6916 Hongarije - utigifte 1871 - Perikelen rond het drukken van postzegels en postwaardestukken**
Auteur: J. Palmans *Uitg.:* Willy Van Riet *Oplage:* 1986 *Druk:* Fotokopies. *Jiv.:* Geniet *Taal:* Nederlands *Pag.:* 24
Klft: Zachte kaft *Staat:* in goede staat *Opm.:* - Bod
- 6917 Tne alnis guide to Albania Revenues**
Auteur: Relbmar *Uitg.:* - *Oplage:* 1987 *Druk:* Fotokopies. *Jiv.:* Geniet *Taal:* Engels *Pag.:* 36 *Klft:* Zachte kaft
Staat: in goede staat *Opm.:* - Bod
- 6918 Ehemalige deutsche kolonien und Auslandspostämter - Stempelkatalog**
Auteur: Arbeitsgemeinschaft der Sammler deutscher Kolonialpostwertzeichen *Uitg.:* Michel *Oplage:* 1988
Druk: Gedrukt. *Jiv.:* Ingebonden *Taal:* Duits *Pag.:* 96 *Klft:* Zachte kaft *Staat:* in goede staat *Opm.:* - Bod
- 6919 The Encyclopaedia of South African Post Offices and Postal Agencies - Including their forerunners in the Cape, Natal, Orange Free State and Transvaal, Basutoland, Bechuanaland and Swaziland, etc. - Volume 3 (N-T)**
Auteur: Ralph F. Putzel *Uitg.:* Hale & Puzel *Oplage:* 1989 *Druk:* Gedrukt. *Jiv.:* Ingebonden *Taal:* Engels *Pag.:* 398
Klft: Harde kaft *Staat:* in goede staat *Opm.:* handtekening van de auteur Bod
- 6920 De Nieuwe Republiek - Zuid-Afrika 1884-1888 - Posthistorische Studies n°13**
Auteur: G.H. Jonkers *Uitg.:* Assen - Nederlandse Vereniging van Poststukken en Poststempelverzamelaars *Oplage:* 1989
Druk: Gedrukt. *Jiv.:* Ingebonden *Taal:* Nederlands *Pag.:* 76 *Klft:* Zachte kaft *Staat:* in goede staat *Opm.:* - Bod
- 6921 Officiële postzegelcatalogus - Verenigd Europa - 30e editie 1989-'90**
Auteur: Zonnebloem *Uitg.:* Zonnebloem *Oplage:* 1989 *Druk:* Gedrukt. *Jiv.:* Gelijmd *Taal:* Nederlands *Pag.:* 207
Klft: Zachte kaft *Staat:* in goede staat *Opm.:* - Bod
- 6922 Catalogo Dei Francobolli della Repubblica di San Marino 1877-1989 - Estratto dal Catalogo nazionale Bolaffi 1990**
Auteur: Bolaffi *Uitg.:* Azienda Autonoma di stato filatelica e numismatica *Oplage:* 1990 *Druk:* Gedrukt. *Jiv.:* Ingebonden
Taal: Italiaans *Pag.:* 130 *Klft:* Zachte kaft *Staat:* in goede staat *Opm.:* - Bod
- 6923 Officiële catalogus / Official Stamps Catalogue - ISRAEL 4e Editie / 4th Edition 1989-'90**
Auteur: Zonnebloem *Uitg.:* Zonnebloem *Oplage:* 1990 *Druk:* Gedrukt. *Jiv.:* Ingebonden *Taal:* Nederlands - Engels
Pag.: 150 *Klft:* Zachte kaft *Staat:* in goede staat *Opm.:* - Bod
- 6924 VICTOR - VICTORIA - Il primo francobollo del mondo il primo francobollo d'Italia**
Auteur: Giulio Bolaffi *Uitg.:* Giulio Bolaffi *Oplage:* 1990 *Druk:* Gedrukt. *Jiv.:* Gelijmd *Taal:* Italiaans *Pag.:* 70
Klft: Zachte kaft *Staat:* in redelijke staat *Opm.:* - Bod
- 6925 Ghetto-post tijdens de 2E W.O.**
Auteur: J. Schaerlaeken *Uitg.:* - *Oplage:* 1992 *Druk:* Fotokopies. *Jiv.:* Gelijmd *Taal:* Nederlands *Pag.:* 137
Klft: Zachte kaft *Staat:* in goede staat *Opm.:* - Bod
- 6926 The Postal stationery of South West Africa 1888-1990 / De postwaardestukken van Zuid-West Afrika**
Auteur: Quik - Stolk *Uitg.:* Filatelistenvereniging Zuidelijk afrika *Oplage:* 1993 *Druk:* Fotokopies. *Jiv.:* Gelijmd
Taal: Nederlands - Engels *Pag.:* 116 *Klft:* Zachte kaft *Staat:* in goede staat *Opm.:* - Bod
- 6927 Catalogue/Katalog - Marques de passage / Postvertrags stmpel**
Auteur: James Van der Linden *Uitg.:* Soluphill *Oplage:* 1993 *Druk:* Gedrukt. *Jiv.:* Ingebonden *Taal:* Frans *Pag.:* 336
Klft: Harde kaft *Staat:* in goede staat *Opm.:* - Bod
- 6928 The Wherewithal of Wolmaransstad - The "Local Stamp Issues of South Africa" - Number 1 of the Anglo-Boer War Centenary Series**
Auteur: Birkhead - Groenewald *Uitg.:* Philatelic Foundation of South Africa *Oplage:* 1999 *Druk:* Gedrukt
Jiv.: Ingebonden *Taal:* Engels *Pag.:* 59 *Klft:* Zachte kaft *Staat:* in goede staat *Opm.:* - Bod

- 6929 Postgeschiede EUPEN - MALMEDY und ST. VITH - Von Anfängen bis 1970**
Auteur: Michael Amplatz *Uitg.:* Pandora *Oplage:* 2001 *Druk:* Gedrukt. *Geo.:* Ingebonden *Taal:* Duits *Pag.:* 160
Klft: Harde kaft *Staat:* in goede staat *Opm.:* handtekening van de auteur Bod
- 6930 The use of Egypt Postage Prepaid Datestamps by South African Army Post Offices In Egypt During WWII**
Auteur: Tom Mullins *Uitg.:* Postmark and Postal History Society of Southern Africa *Oplage:* 2001 *Druk:* Fotokopies
Geo.: Geniet *Taal:* Engels *Pag.:* 32 *Klft:* Zachte kaft *Staat:* in goede staat *Opm.:* - Bod
- 6931 Postwaardestukken van Basutoland - Bechuanaland - Rhodesië - Swaziland (Bijlage met de overgedrukte postzegels van 1961)**
Auteur: Quik - Diesveld *Uitg.:* FVZA *Oplage:* 2001 *Druk:* Fotokopies. *Geo.:* Gelijmd *Taal:* Nederlands *Pag.:* 108
Klft: Zachte kaft *Staat:* in goede staat *Opm.:* - Bod
- 6932 Thailand the stamps catalogue complete edition 2008**
Auteur: Somchai Saeng - Ngern *Uitg.:* Hobby International Co. *Oplage:* 2008 *Druk:* Gedrukt. *Geo.:* Ingebonden
Taal: Thai - Engels *Pag.:* 276 *Klft:* Zachte kaft *Staat:* in goede staat *Opm.:* - Bod
- 6933 The Erivan Collection**
Auteur: Epting - Louis - Michelson - Schneider - Dorf *Uitg.:* Henrich Köhler *Oplage:* 2018 *Druk:* Gedrukt
Geo.: Ingebonden *Taal:* Duits - Engels *Pag.:* 192 *Klft:* Harde kaft *Staat:* als nieuw *Opm.:* - Bod
- 6934 Officiële postzegelcatalogus INDONESIE - 55ste editie 2018**
Auteur: Zonnebloem *Uitg.:* Zonnebloem *Oplage:* 2018 *Druk:* Gedrukt. *Geo.:* Gelijmd *Taal:* Nederlands *Pag.:* 260
Klft: Zachte kaft *Staat:* in goede staat *Opm.:* - Bod
- 6935 Officiële postzegelcatalogus SURINAME - 32ste editie 2018**
Auteur: Zonnebloem *Uitg.:* Zonnebloem *Oplage:* 2018 *Druk:* Gedrukt. *Geo.:* Gelijmd *Taal:* Nederlands *Pag.:* 139
Klft: Zachte kaft *Staat:* in goede staat *Opm.:* - Bod
- 6936 Annuaire 1937 - Fédération des Sociétés Philatéliques du Grand-Duché de Luxembourg**
Auteur: - *Uitg.:* - *Oplage:* 1937 *Druk:* Gedrukt. *Geo.:* Gelijmd *Taal:* Frans *Pag.:* 128 *Klft:* Zachte kaft
Staat: in goede staat *Opm.:* - Bod
- 6937 Aux timbres de Monaco - prix-courant 1966**
Auteur: J. Sangiorgio *Uitg.:* Sangiorgio Jules *Oplage:* 1966 *Druk:* Gedrukt. *Geo.:* Geniet *Taal:* Frans *Pag.:* 40
Klft: Zachte kaft *Staat:* in redelijke staat *Opm.:* - Bod
- 6938 Beskrivning over Tilverkningen av Svenska Potverkets, Brevkort, Kortbrev och Frankokouvert**
Auteur: H. Olsen *Uitg.:* Stockholm Postverkets tryckeri *Oplage:* 1945 *Druk:* Gedrukt. *Geo.:* Geniet *Taal:* Zweeds
Pag.: 30 *Klft:* Zachte kaft *Staat:* in goede staat *Opm.:* - Bod
- 6939 Japanese Postage Stamp Catalogue - 1990**
Auteur: - *Uitg.:* JSDA *Oplage:* 1990 *Druk:* Gedrukt. *Geo.:* Ingebonden/Gelijmd *Taal:* Engels/Japans *Pag.:* 176
Klft: Zachte kaft *Staat:* in zeer goede staat *Opm.:* - Bod
- 6940 Bolaffi - Catalogo dei francobolli Italiani stagione 1991/92**
Auteur: G. Bolaffi *Uitg.:* Bolaffi *Oplage:* 1991/92 *Druk:* Gedrukt. *Geo.:* Gelijmd *Taal:* Italiaans *Pag.:* 583
Klft: Zachte kaft *Staat:* in goede staat *Opm.:* - Bod
- 6941 BOLAFFI Catalogo nazionale dei francobolli Italiani stagione 1991/92 Volume 2 San Marino-Vaticano**
Auteur: G. BOLAFFI *Uitg.:* BOLAFFI GIULI, Torino *Oplage:* 1991 *Druk:* Gedrukt. *Geo.:* Ingebonden/Gelijmd
Taal: Italiaans *Pag.:* 244 *Klft:* Zachte kaft *Staat:* in goede staat *Opm.:* - Bod
- 6942 BOLAFFI Catalogo nazionale dei francobolli Italiani stagione 1991/92 Volume 3 Trieste, Somalia ...**
Auteur: G. BOLAFFI *Uitg.:* BOLAFFI GIULI, Torino *Oplage:* 1991 *Druk:* Gedrukt. *Geo.:* Ingebonden/Gelijmd *Taal:* Italiaans
Pag.: 208 *Klft:* Zachte kaft *Staat:* in goede staat *Opm.:* - Bod
- 6943 Catalogo de selos Brasil 1989 - Volume II - 1967 a 1988**
Auteur: - *Uitg.:* RHM *Oplage:* 47a edição 1989 *Druk:* Gedrukt. *Geo.:* Ingebonden/Gelijmd *Taal:* Spaans *Pag.:* 229
Klft: Zachte kaft *Staat:* in zeer goede staat *Opm.:* - Bod
- 6944 Catalogo dei francobolli d'Italia e Paesi Italiani**
Auteur: - *Uitg.:* Sassone *Oplage:* 33° Edizione 1974 *Druk:* Gedrukt. *Geo.:* Ingebonden/Gelijmd *Taal:* Italiaans
Pag.: 626 *Klft:* Zachte kaft *Staat:* in goede staat *Opm.:* - Bod
- 6945 Catalogo Enciclopedico Italiano - Poste Repubblica Sociale Italiana (veilingcatalogus)**
Auteur: - *Uitg.:* C.E.I. Milano *Oplage:* 1995 *Druk:* Gedrukt. *Geo.:* Ingebonden/Gelijmd *Taal:* Italiaans *Pag.:* 63
Klft: Zachte kaft *Staat:* in goede staat *Opm.:* - Bod
- 6946 Catalogo Filagrano interi postali**
Auteur: - *Uitg.:* Filagrano *Oplage:* 1987 *Druk:* Gedrukt. *Geo.:* Ingebonden/Gelijmd *Taal:* Italiaans *Pag.:* 334
Klft: Zachte kaft *Staat:* in zeer goede staat *Opm.:* - Bod
- 6947 Catalogo Sassone dei francobolli d'Italia e delle serie d'Europa 1946**
Auteur: L. Sassone *Uitg.:* L. Sassone *Oplage:* 1946 *Druk:* Gedrukt. *Geo.:* Ingebonden *Taal:* Italiaans *Pag.:* 347
Klft: Harde kaft *Staat:* in redelijke staat *Opm.:* - Bod
- 6948 Catalogo Unificado de sellos Espana Europa CEPT 1990**
Auteur: - *Uitg.:* EDIFIL s.a. *Oplage:* 1990 *Druk:* Gedrukt. *Geo.:* Ingebonden/Gelijmd *Taal:* Spaans *Pag.:* 165
Klft: Zachte kaft *Staat:* zeer mooi *Opm.:* - Bod
- 6949 Catalogue de Timbres-Poste 1937**
Auteur: - *Uitg.:* Yvert & Tellier-Champion *Oplage:* 41e édition - 1937 *Druk:* Gedrukt. *Geo.:* Ingebonden
Taal: Frans *Pag.:* 1264 *Klft:* Harde kaft *Staat:* in redelijke staat *Opm.:* - Bod

- 6950 Catalogue de Timbres-Poste Yvert & Tellier**
Auteur: - *Uitg.:* Yvert & Tellier-Champion *Oplage:* 1928 *Druk:* Gedrukt, *Jfv.:* Ingebonden *Taal:* Frans *Pag.:* 1277
Klft: Harde kaft *Staat:* in goede staat *Opn.:* - Bod
- 6951 Catalogue de timbres-poste Yvert & Tellier-Champion**
Auteur: - *Uitg.:* Yvert & Tellier-Champion *Oplage:* 1938 *Druk:* Gedrukt, *Jfv.:* Ingebonden *Taal:* Frans *Pag.:* 1312
Klft: Harde kaft *Staat:* in goede staat *Opn.:* - Bod
- 6952 Catalogue de timbres-poste Yvert & Tellier-Champion 1929**
Auteur: - *Uitg.:* Yvert & Tellier-Champion *Oplage:* 1929 *Druk:* Gedrukt, *Jfv.:* Ingebonden *Taal:* Frans *Pag.:* 1310
Klft: Harde kaft *Staat:* in goede staat *Opn.:* - Bod
- 6953 Catalogue de timbres-poste Yvert & Tellier-Champion 1931**
Auteur: - *Uitg.:* Yvert & Tellier-Champion *Oplage:* 1931 *Druk:* Gedrukt, *Jfv.:* Ingebonden *Taal:* Frans *Pag.:* 1230
Klft: Harde kaft *Staat:* in redelijke staat *Opn.:* - Bod
- 6954 Catalogue de timbres-poste Yvert & Tellier-Champion 1953 - II Europe**
Auteur: - *Uitg.:* Yvert & Tellier-Champion *Oplage:* 1958 *Druk:* Gedrukt, *Jfv.:* Ingebonden *Taal:* Frans *Pag.:* 751
Klft: Harde kaft *Staat:* in redelijke staat *Opn.:* - Bod
- 6955 Catalogue de Timbres Poste**
Auteur: - *Uitg.:* Yvert & Tellier Champion *Oplage:* 1934 *Druk:* Gedrukt, *Jfv.:* Ingebonden *Taal:* Frans *Pag.:* 1382
Klft: Harde kaft *Staat:* in redelijke staat *Opn.:* - Bod
- 6956 Catalogue spécialisé illustré des timbres-poste du Luxembourg pour l'année 1961/62**
Auteur: - *Uitg.:* La Banque du timbre *Oplage:* 1962 *Druk:* Gedrukt, *Jfv.:* Geniet *Taal:* Frans *Pag.:* 68
Klft: Zachte kaft *Staat:* in goede staat *Opn.:* - Bod
- 6957 Ceskoslovensko 1975 Katalog Postovnich Znamek**
Auteur: - *Uitg.:* POFIS *Oplage:* 1975 *Druk:* Gedrukt, *Jfv.:* Ingebonden *Taal:* Tsjechisch *Pag.:* 930
Klft: Harde kaft *Staat:* in goede staat *Opn.:* - Bod
- 6958 Michel, Briefmarkenkatalog - Band I Europa 1926**
Auteur: H. Michel *Uitg.:* MICHEL *Oplage:* 1926 *Druk:* Gedrukt, *Jfv.:* Ingebonden *Taal:* Duits *Pag.:* 566
Klft: Harde kaft *Staat:* in goede staat *Opn.:* - Bod
- 6959 Irish postal history to 1840**
Auteur: D. Feldman - W. Kane *Uitg.:* David Feldman Limited *Oplage:* 1975 *Druk:* Gedrukt, *Jfv.:* Ingebonden
Taal: Engels *Pag.:* 131 *Klft:* Harde kaft *Staat:* zeer mooi *Opn.:* - Bod
- 6960 Europäische Blocks**
Auteur: - *Uitg.:* Sieger *Oplage:* 7e Auflage - 1983 *Druk:* Gedrukt, *Jfv.:* Ingebonden/Gelijmd *Taal:* Duits *Pag.:* 268
Klft: Zachte kaft *Staat:* in zeer goede staat *Opn.:* - Bod
- 6961 Europe 1960 Timbres & Obliterations**
Auteur: - *Uitg.:* Echo Philatélique *Oplage:* - *Druk:* Gedrukt, *Jfv.:* Gelijmd *Taal:* Frans *Pag.:* +/-50 *Klft:* Zachte kaft
Staat: in goede staat *Opn.:* - Bod
- 6962 Österreichischer - Wilhelm Dachauer Gemälde und Briefmarken**
Auteur: W. Dachauer *Uitg.:* Österreichischer Bundesverlag, Wien *Oplage:* 1963 *Druk:* Gedrukt, *Jfv.:* Ingebonden
Taal: Duits *Pag.:* 36 *Klft:* Harde kaft *Staat:* zeer mooi *Opn.:* - Bod
- 6963 Gebrüder Senf's illustrierter Briefmarken-Katalog 1939**
Auteur: Gebrüder Senf *Uitg.:* Gebrüder Senf *Oplage:* 1939 *Druk:* Gedrukt, *Jfv.:* Ingebonden *Taal:* Duits *Pag.:* 1614
Klft: Harde kaft *Staat:* in goede staat *Opn.:* - Bod
- 6964 Guide du collectionneur spécialiste de timbres-Poste**
Auteur: F. Serrane *Uitg.:* Editions Roger Prioris *Oplage:* 1948 *Druk:* Gedrukt, *Jfv.:* Ingebonden/Gelijmd *Taal:* Frans
Pag.: 74 *Klft:* Zachte kaft *Staat:* in goede staat *Opn.:* - Bod
- 6965 Handbuch der Briefmarkenkunde, Band I**
Auteur: Major a.D. H. von Rudolphi *Uitg.:* Major a.D. Hans von Rudolphi *Oplage:* 1936 *Druk:* Gedrukt
Jfv.: Ingebonden *Taal:* Duits *Pag.:* 726 *Klft:* Harde kaft *Staat:* in redelijke staat *Opn.:* - Bod
- 6966 Histoire de La Principauté de Monaco par ses timbres-poste**
Auteur: H. Chiavassa *Uitg.:* Office des émissions de timbres-poste *Oplage:* 1967 *Druk:* Gedrukt
Jfv.: Ingebonden/Gelijmd *Taal:* Frans *Pag.:* 143 *Klft:* Zachte kaft *Staat:* zeer mooi *Opn.:* - Bod
- 6967 Histoire de le Presse et de l'Art graphique à travers les Timbres-poste**
Auteur: - *Uitg.:* Por-Post *Oplage:* 1966 *Druk:* Gedrukt, *Jfv.:* Geniet *Taal:* Frans *Pag.:* 27 *Klft:* Zachte kaft
Staat: in zeer goede staat *Opn.:* met annexe Bod
- 6968 Jahrbuch der philatelie - Das Briefmarken Magazin 1984**
Auteur: W. Erzinger *Uitg.:* Krüger *Oplage:* 1984 *Druk:* Gedrukt, *Jfv.:* Gelijmd *Taal:* Duits *Pag.:* 106 *Klft:* Zachte kaft
Staat: in goede staat *Opn.:* - Bod
- 6969 Katalog znamek Ceskoslovenska 1948**
Auteur: E. Hirsch *Uitg.:* Hirsch - Mrnak *Oplage:* 1948 *Druk:* Gedrukt, *Jfv.:* Ingebonden/Gelijmd *Taal:* Tsjechisch
Pag.: 111 *Klft:* Zachte kaft *Staat:* in goede staat *Opn.:* - Bod
- 6970 Katalog znamek Ceskoslovenska 1953**
Auteur: - *Uitg.:* Pofis *Oplage:* 1953 *Druk:* Gedrukt, *Jfv.:* Ingebonden/Gelijmd *Taal:* Tsjechisch *Pag.:* 69 *Klft:* Zachte kaft
Staat: in goede staat *Opn.:* - Bod

- 6971 l' Echo Postal N° 100 , treizième année**
Auteur: E. Pavoile *Uitg.:* Pavoile Emile *Oplage:* 1927 *Druk:* Gedrukt *Jfv.:* Geniet *Taal:* Frans *Pag.:* 31
Klft: Zachte kaft *Staat:* in zeer goede staat *Opn.:* - Bod
- 6972 LBK Handbuch der Liechtenstein-Philatelie**
Auteur: A. Marxer *Uitg.:* Liechtensteiner Filatelistenverein *Oplage:* - *Druk:* Gedrukt *Jfv.:* Ingebonden/Gelijmd
Taal: Duits *Pag.:* 294 *Klft:* Zachte kaft *Staat:* in goede staat *Opn.:* - Bod
- 6973 Les Timbres-Poste de tous les Etats du globe en 1862. Première partie - Europe.**
Auteur: N. Rondot *Uitg.:* La Revue Philatelisme - Anvers *Oplage:* 1935 *Druk:* Gedrukt *Jfv.:* Ingebonden *Taal:* Frans
Pag.: 207 *Klft:* Harde kaft *Staat:* in zeer goede staat *Opn.:* - Bod
- 6974 Libertas Ufficio Filatelico Catalogo 1984 Republica di San Marino**
Auteur: - *Uitg.:* Azienda autonoma di stato filatelica e numismatica *Oplage:* 1984 *Druk:* Gedrukt
Jfv.: Ingebonden/Gelijmd *Taal:* Spaans *Pag.:* 112 *Klft:* Zachte kaft *Staat:* in goede staat *Opn.:* - Bod
- 6975 Libertas Ufficio Filatelico Catalogo 1987 Republica di San Marino**
Auteur: - *Uitg.:* Azienda autonoma di stato filatelica e numismatica *Oplage:* 1987 *Druk:* Gedrukt
Jfv.: Ingebonden/Gelijmd *Taal:* Spaans *Pag.:* 119 *Klft:* Zachte kaft *Staat:* in goede staat *Opn.:* - Bod
- 6976 Luxembourg, catalogue illustré**
Auteur: - *Uitg.:* Prinnet *Oplage:* 6e édition - 1946 *Druk:* Gedrukt *Jfv.:* Geniet *Taal:* Frans *Pag.:* 61 *Klft:* Zachte kaft
Staat: in redelijke staat *Opn.:* - Bod
- 6977 Meddelanden Fran Postmuseum 26 Katalog VII over Hans Lagerlöfs Frimärksdonationer till postmuseum 1940-1946**
Auteur: N. Strandell *Uitg.:* Stockholm Postverkets tryckeri *Oplage:* 1950 *Druk:* Gedrukt *Jfv.:* Ingebonden/Gelijmd
Taal: Zweeds *Pag.:* 186 *Klft:* Zachte kaft *Staat:* in goede staat *Opn.:* - Bod
- 6978 Meddelanden Fran Postmuseum 28 Postmusei samlingar av frankotecken Vägledning**
Auteur: H. Olsen *Uitg.:* Stockholm Postverkets tryckeri *Oplage:* 1951 *Druk:* Gedrukt *Jfv.:* Ingebonden/Gelijmd
Taal: Zweeds *Pag.:* 69 *Klft:* Zachte kaft *Staat:* in goede staat *Opn.:* - Bod
- 6979 Netto marktpreis katalog "Österreich" specialkatalog briefmarken-münzen 1990/91**
Auteur: 46 Auflage *Uitg.:* ASCAT *Oplage:* 1990 *Druk:* Gedrukt *Jfv.:* Ingebonden/Gelijmd *Taal:* Duits *Pag.:* 284
Klft: Zachte kaft *Staat:* zeer mooi *Opn.:* - Bod
- 6980 Philatelic Terms illustrated**
Auteur: Russell & Watson *Uitg.:* Stanley Gibbons *Oplage:* 1972 *Druk:* Gedrukt *Jfv.:* Ingebonden/Gelijmd
Taal: Engels *Pag.:* 192 *Klft:* Zachte kaft *Staat:* als nieuw *Opn.:* - Bod
- 6981 PRIFIX 1982 Catalogue spécialisé illustré des timbres-poste du Luxembourg avec les cotations des timbres Europa**
Auteur: - *Uitg.:* - *Oplage:* 1982 *Druk:* Gedrukt *Jfv.:* Ingebonden/Gelijmd *Taal:* Frans *Pag.:* 311 *Klft:* Zachte kaft
Staat: zeer mooi *Opn.:* - Bod
- 6982 Science Stamps (Handbook N° 87)**
Auteur: R. W. Truman *Uitg.:* American Topical Association *Oplage:* 1975 *Druk:* Stencils *Jfv.:* Geniet *Taal:* Engels
Pag.: 119 *Klft:* Zachte kaft *Staat:* in goede staat *Opn.:* - Bod
- 6983 Stamps of Czechoslovakia - wholesale price list**
Auteur: - *Uitg.:* Artia *Oplage:* 1969 *Druk:* Gedrukt *Jfv.:* Ingebonden/Gelijmd *Taal:* Engels *Pag.:* 132 *Klft:* Zachte kaft
Staat: in zeer goede staat *Opn.:* - Bod
- 6984 Stamps of the Vatican City State 1977-1980**
Auteur: - *Uitg.:* Vatican Polyglot Press *Oplage:* 1980 *Druk:* Gedrukt *Jfv.:* Gelijmd *Taal:* Engels *Pag.:* 45 *Klft:* Zachte kaft
Staat: in goede staat *Opn.:* - Bod
- 6985 Timbres-poste U.R.S.S. de 1917 à 1941**
Auteur: - *Uitg.:* Cercle Philatélique France-U.R.S.S. *Oplage:* 1969 *Druk:* Gedrukt *Jfv.:* Ingebonden/Gelijmd
Taal: Frans *Pag.:* 124 *Klft:* Zachte kaft *Staat:* in goede staat *Opn.:* - Bod
- 6986 Catalogue de timbres-poste Yvert & Tellier 1913**
Auteur: - *Uitg.:* Yvert & Tellier *Oplage:* 1913 *Druk:* Gedrukt *Jfv.:* Ingebonden *Taal:* Frans *Pag.:* 750 *Klft:* Harde kaft
Staat: in redelijke staat *Opn.:* - Bod
- 6987 Catalogue de timbres poste Yvert & Tellier Champion 1924**
Auteur: - *Uitg.:* YVERT & TELLIER *Oplage:* 1924 *Druk:* Gedrukt *Jfv.:* Ingebonden *Taal:* Frans *Pag.:* 1106
Klft: Harde kaft *Staat:* in redelijke staat *Opn.:* Kaft los Bod
- 6988 Catalogue de Timbres-poste Yvert & Tellier - Champion 1926**
Auteur: - *Uitg.:* Yvert & Tellier-Champion *Oplage:* Trentième Edition - 1926 *Druk:* Gedrukt *Jfv.:* Ingebonden
Taal: Frans *Pag.:* 1227 *Klft:* Harde kaft *Staat:* in goede staat *Opn.:* - Bod
- 6989 Catalogue de Timbres-poste Yvert & Tellier - Champion 1927**
Auteur: - *Uitg.:* Yvert & Tellier-Champion *Oplage:* 1927 *Druk:* Gedrukt *Jfv.:* Ingebonden *Taal:* Frans *Pag.:* 1231
Klft: Harde kaft *Staat:* in goede staat *Opn.:* - Bod
- 6990 Catalogue de Timbres-poste Yvert & Tellier - Champion 1935**
Auteur: - *Uitg.:* Yvert & Tellier-Champion *Oplage:* 1935 *Druk:* Gedrukt *Jfv.:* Ingebonden *Taal:* Frans *Pag.:* 1422
Klft: Harde kaft *Staat:* in goede staat *Opn.:* - Bod
- 6991 Catalogue de timbres-poste Yvert & Tellier-Champion 1939**
Auteur: - *Uitg.:* Yvert & Tellier-Champion *Oplage:* 1939 *Druk:* Gedrukt *Jfv.:* Ingebonden *Taal:* Frans *Pag.:* 1391
Klft: Harde kaft *Staat:* in redelijke staat *Opn.:* - Bod

Postzegeltentoonstellingen

- 6992 Exposition nationale philatélique XXVe Congrès national de la Fédération des Sociétés Philatéliques Françaises - Strasbourg 1952 - catalogue des oblitérations d'Alsace-Lorraine de 1849-1871**
Auteurs: Strasbourg 1952 *Uitg.:* Strasbourg 1952 *Oplage:* 1952 *Druk:* Gedrukt. *Jiv.:* Ingebonden *Taal:* Frans *Pag.:* 126
Klft: Zachte kaft *Staat:* in goede staat *Opm.:* - Bod
- 6993 Hollandia 1952 - Nationale Philatelistische tentoonstelling in Amsterdam - catalogus**
Auteurs: Hollandia 1952 *Uitg.:* - *Oplage:* 1952 *Druk:* Gedrukt. *Jiv.:* Geniet *Taal:* Nederlands *Pag.:* 52 *Klft:* Zachte kaft
Staat: in goede staat *Opm.:* - Bod
- 6994 Zeelandia 1954 - Nationale Philatelistische tentoonstelling - catalogus**
Auteurs: Zeelandia 1954 *Uitg.:* - *Oplage:* 1954 *Druk:* Gedrukt. *Jiv.:* Geniet *Taal:* Nederlands *Pag.:* 34 *Klft:* Zachte kaft
Staat: in redelijke staat *Opm.:* geplooid Bod
- 6995 Postzegel-tentoonstelling - Intern. Vereniging PHILATELICA afdeling Soest en Omstreken 1940-1955**
Auteurs: - *Uitg.:* - *Oplage:* 1955 *Druk:* Gedrukt. *Jiv.:* Geniet *Taal:* Nederlands *Pag.:* 16 *Klft:* Zachte kaft
Staat: in goede staat *Opm.:* - Bod
- 6996 Hollandia 1962 - Philatelistische tentoonstelling in Amsterdam - catalogus**
Auteurs: Hollandia 1962 *Uitg.:* - *Oplage:* 1962 *Druk:* Gedrukt. *Jiv.:* Geniet *Taal:* Nederlands *Pag.:* 24 *Klft:* Zachte kaft
Staat: in goede staat *Opm.:* - Bod
- 6997 Amphilex67 - catalogus - internationale filatelistische tentoonstelling - Rai.Amsterdam.11-21 mei**
Auteurs: Amphilex67 *Uitg.:* - *Oplage:* 1967 *Druk:* Gedrukt. *Jiv.:* Gelijmd *Taal:* Nederlands/Frans *Pag.:* 226
Klft: Zachte kaft *Staat:* in goede staat *Opm.:* - Bod
- 6998 Postphila69 - catalogue - Bruxelles centre Rogier 10-18 mai 1969**
Auteurs: Postphila69 *Uitg.:* - *Oplage:* 1969 *Druk:* Gedrukt. *Jiv.:* Gelijmd *Taal:* Frans *Pag.:* 75 *Klft:* Zachte kaft
Staat: in goede staat *Opm.:* - Bod
- 6999 Belgica72 - Exposition Philatélique Internationale / Internationale Filatelistische Tentoonstelling / Internationale Briefmarkenausstellung / International Stamps Exhibition**
Auteurs: Belgica72 *Uitg.:* Belgica72 *Oplage:* 1972 *Druk:* Gedrukt. *Jiv.:* Gelijmd *Taal:* Frans - Nederlands - Engels - Duits
Pag.: 367 *Klft:* Zachte kaft *Staat:* in goede staat *Opm.:* - Bod
- 7000 ThemaBelga - Exposition mondiale F.I.P. de philatélie thématique / F.I.P. wereldtentoonstelling van thematische filatelie / F.I.P. world exhibition of thematic philately / F.I.P. wereldmotivausstellung**
Auteurs: Themabelgica *Uitg.:* Themabelgica *Oplage:* 1975 *Druk:* Gedrukt. *Jiv.:* Gelijmd
Taal: Frans - Nederlands - Engels - Duits *Pag.:* 207 *Klft:* Zachte kaft *Staat:* in goede staat *Opm.:* - Bod
- 7001 ThemaBelga - Exposition mondiale F.I.P. de philatélie thématique**
Auteurs: - *Uitg.:* - *Oplage:* 1975 *Druk:* Gedrukt. *Jiv.:* Gelijmd *Taal:* Frans - Nederlands - Engels *Pag.:* -
Klft: Zachte kaft *Staat:* in goede staat *Opm.:* in 3 boekjes Bod
- 7002 Amphilex77 - catalogus - wereld postzegel tentoonstelling**
Auteurs: Amphilex77 *Uitg.:* - *Oplage:* 1977 *Druk:* Gedrukt. *Jiv.:* Gelijmd *Taal:* Nederlands *Pag.:* 252 *Klft:* Zachte kaft
Staat: in goede staat *Opm.:* - Bod
- 7003 Salon international de philatélie - Millénaire de Bruxelles 979-1979 - catalogue**
Auteurs: - *Uitg.:* - *Oplage:* 1979 *Druk:* Gedrukt. *Jiv.:* Gelijmd *Taal:* Frans *Pag.:* 197 *Klft:* Zachte kaft
Staat: in goede staat *Opm.:* - Bod
- 7004 London 1980 - international stamp exhibition - Earls Court**
Auteurs: - *Uitg.:* - *Oplage:* 1980 *Druk:* Gedrukt. *Jiv.:* Gelijmd *Taal:* Engels *Pag.:* 335 *Klft:* Zachte kaft
Staat: in goede staat *Opm.:* - Bod
- 7005 Espamer80 - Madrid - Catalogo - Exposición Filatélica de América y Europa**
Auteurs: Espamer80 *Uitg.:* Espamer80 *Oplage:* 1980 *Druk:* Gedrukt. *Jiv.:* Ingebonden/Gelijmd *Taal:* Spaans *Pag.:* 199
Klft: Zachte kaft *Staat:* in goede staat *Opm.:* - Bod
- 7006 Marcophila82 - catalogue exposition compétitive nationale - histoire postale et Marcophilie - VERVIERS**
Auteurs: Marcophila82 *Uitg.:* Marcophila82 *Oplage:* 1982 *Druk:* Gedrukt. *Jiv.:* Gelijmd *Taal:* Frans *Pag.:* -
Klft: Zachte kaft *Staat:* in goede staat *Opm.:* - Bod
- 7007 Katalog - 4 Internationale Briefmarken-Messe - Essen 28 april - 2 mai 1982**
Auteurs: - *Uitg.:* Messe Essen *Oplage:* 1982 *Druk:* Gedrukt. *Jiv.:* Gelijmd *Taal:* Duits *Pag.:* 174 *Klft:* Zachte kaft
Staat: in goede staat *Opm.:* - Bod
- 7008 Belgica82 - Catalogus-Catalogue - première exposition mondiale d'histoire postale, d'entiers postaux et d'aérophilatélie**
Auteurs: Belgica82 *Uitg.:* - *Oplage:* 1982 *Druk:* Gedrukt. *Jiv.:* Gelijmd *Taal:* Frans - Nederlands - Engels - Duits
Pag.: 223 *Klft:* Zachte kaft *Staat:* in goede staat *Opm.:* - Bod
- 7009 F.I.P. - Genève et évolution de la Fédération Internationale de Philatélie**
Auteurs: Léon Pütz *Uitg.:* F.I.P. *Oplage:* 1984 *Druk:* Gedrukt. *Jiv.:* Ingebonden/Gelijmd *Taal:* Frans *Pag.:* 244
Klft: Zachte kaft *Staat:* in goede staat *Opm.:* handtekening van de auteur voor Jacques Stibbe Bod
- 7010 Philatelia Alost Koninklijke Postzegelkring - 1935-1985 - Jubileumboek**
Auteurs: - *Uitg.:* - *Oplage:* 1985 *Druk:* Gedrukt. *Jiv.:* Ingebonden/Gelijmd *Taal:* Nederlands *Pag.:* 174 *Klft:* Zachte kaft
Staat: in goede staat *Opm.:* - Bod
- 7011 Bruphila'87 - exposition Philatélique nationale compétitive / Nationale kompetitive postzegeltentoonstelling**
Auteurs: FRCPB / KLDBP *Uitg.:* FRCPB / KLDBP *Oplage:* 1987 *Druk:* Fotokopies. *Jiv.:* Gelijmd *Taal:* Frans - Nederlands
Pag.: 66 *Klft:* Zachte kaft *Staat:* in goede staat *Opm.:* - Bod

- 7012 Bruphila99 - Bruxelles/Brussel - Exposition philatélique nationale - Nationale filatelistische tentoonstelling**
Auteur: Bruphila99 *Uitg.:* Bruphila99 *Oplage:* 1999 *Druk:* Gedrukt. *Uitg.:* Gelijkmd *Taal:* Frans - Nederlands
Pag.: 224 *Klft:* Zachte kaft *Staat:* in goede staat *Opn.:* - Bod
- 7013 Belgica 2001 - 500 years European Post - Catalogus - Catalogue - Katalog**
Auteur: Belgica *Uitg.:* Belgica *Oplage:* 2001 *Druk:* Gedrukt. *Uitg.:* Gelijkmd *Taal:* Frans - Nederlands *Pag.:* 232
Klft: Zachte kaft *Staat:* in goede staat *Opn.:* - Bod
- 7014 FilaKortrijk 2002 - Nationale Filatelistische Tentoonstelling/Exposition Philatélique Nationale/ Nationale Briefmarkenausstellung**
Auteur: FilaKortrijk 2002 *Uitg.:* FilaKortrijk 2002 *Oplage:* 2002 *Druk:* Gedrukt. *Uitg.:* Gelijkmd *Taal:* Frans - Nederlands
Pag.: 336 *Klft:* Zachte kaft *Staat:* in goede staat *Opn.:* - Bod
- 7015 Leodiphilex 2004 - Liège - Luik - Lüttich - Exposition philatélique nationale - Nationale filatelistische tentoonstelling**
Auteur: Leodiphilex 2004 *Uitg.:* Leodiphilex 2004 *Oplage:* 2004 *Druk:* Gedrukt. *Uitg.:* Gelijkmd *Taal:* Frans - Nederlands
Pag.: 272 *Klft:* Zachte kaft *Staat:* in goede staat *Opn.:* - Bod
- 7016 Bruphila 2006 - Nationale Filatelistische tentoonstelling K.L.B.P. F.R.C.P.B. Exposition Philatélique Nationale - Catalogus - Catalogue - Katalog**
Auteur: Bruphila 2006 *Uitg.:* Bruphila 2006 *Oplage:* 2006 *Druk:* Gedrukt. *Uitg.:* Gelijkmd *Taal:* Frans - Nederlands
Pag.: 249 *Klft:* Zachte kaft *Staat:* in goede staat *Opn.:* - Bod
- 7017 MonacoPhil 2009 - Principauté de Monaco - Catalogue de l'Exposition des 100 Timbres et Documents Philatéliques parmi les plus rares du monde**
Auteur: Club de Monte-Carlo *Uitg.:* Club de Monte-Carlo *Oplage:* 2009 *Druk:* Gedrukt. *Uitg.:* Ingebonden *Taal:* Frans
Pag.: 145 *Klft:* Harde kaft *Staat:* in goede staat *Opn.:* - Bod
- 7018 Brabantphil14 - Aarschot - Nationaal Kampioenschap voor Filatelie/Championnat National de Philatélie - Catalogus**
Auteur: Brabantphil14 *Uitg.:* Brabantphil14 *Oplage:* 2014 *Druk:* Gedrukt. *Uitg.:* Gelijkmd *Taal:* Frans - Nederlands
Pag.: 104 *Klft:* Zachte kaft *Staat:* in goede staat *Opn.:* - Bod
- 7019 MonacoPhil 2015 - Principauté de Monaco - Catalogue de l'Exposition des 100 Timbres et Documents Philatéliques parmi les plus rares du monde**
Auteur: Club de Monte-Carlo *Uitg.:* Club de Monte-Carlo *Oplage:* 2015 *Druk:* Gedrukt. *Uitg.:* Ingebonden *Taal:* Frans
Pag.: 135 *Klft:* Harde kaft *Staat:* in goede staat *Opn.:* - Bod
- 7020 Nationale Postzegeltentoonstelling Liphila '89 - Catalogus**
Auteur: - *Uitg.:* Alphila 1996 *Oplage:* 1996 *Druk:* Gedrukt. *Uitg.:* Ingebonden/Gelijkmd *Taal:* Nederlands *Pag.:* 207
Klft: Zachte kaft *Staat:* in goede staat *Opn.:* met errata blad Bod
- 7021 CENTEX exposition commémorative internationale**
Auteur: - *Uitg.:* Union Timbrologique Fribourgeoise *Oplage:* 1970 *Druk:* Gedrukt. *Uitg.:* Ingebonden/Gelijkmd
Taal: Frans *Pag.:* 143 *Klft:* Zachte kaft *Staat:* in goede staat *Opn.:* - Bod
- 7022 Colloque d'Histoire Postale 1920-1970**
Auteur: - *Uitg.:* Phila club Flemalle *Oplage:* 1992 *Druk:* fotokopies. *Uitg.:* Geniet *Taal:* Frans *Pag.:* 28 *Klft:* Zachte kaft
Staat: in zeer goede staat *Opn.:* - Bod
- 7023 Belgica72 - Exposition Philatélique Internationale/Internationale Filatelistische Tentoonstelling/ Internationale Briefmarkenausstellung / International Stamps Exhibition**
Auteur: - *Uitg.:* - *Oplage:* 1972 *Druk:* Gedrukt. *Uitg.:* Gelijkmd *Taal:* Frans - Nederlands - Engels - Duits *Pag.:* -
Klft: Zachte kaft *Staat:* in goede staat *Opn.:* in 3 boekjes Bod
- 7024 Exposition philatélique internationale "ARPHILA 75" Paris**
Auteur: M. Bouvy *Uitg.:* ARPHILA 75, Paris *Oplage:* 1975 *Druk:* Gedrukt. *Uitg.:* Geniet *Taal:* Frans *Pag.:* 59
Klft: Zachte kaft *Staat:* in goede staat *Opn.:* - Bod
- 7025 5 jaar V.B.P. studiekring**
Auteur: - *Uitg.:* V.B.P. *Oplage:* 1980 *Druk:* Gedrukt. *Uitg.:* Geniet *Taal:* Nederlands *Pag.:* 12 *Klft:* Zachte kaft
Staat: in goede staat *Opn.:* - Bod
- 7026 10 jaar V.B.P. studiekring**
Auteur: - *Uitg.:* V.B.P. *Oplage:* 1980 *Druk:* Gedrukt. *Uitg.:* Geniet *Taal:* Nederlands *Pag.:* 33 *Klft:* Zachte kaft
Staat: zeer mooi *Opn.:* - Bod
- 7027 PHILEXFRANCE 82, exposition philatélique internationale**
Auteur: - *Uitg.:* PHILEXFRANCE *Oplage:* 1982 *Druk:* Gedrukt. *Uitg.:* Ingebonden *Taal:* Frans *Pag.:* 314
Klft: Zachte kaft *Staat:* in goede staat *Opn.:* - Bod
- 7028 Journee du timbre 1984**
Auteur: - *Uitg.:* Federation Royale des cercles philatéliques de Belgique *Oplage:* 1984 *Druk:* fotokopies
Uitg.: Geniet *Taal:* Frans *Pag.:* 32 *Klft:* Zachte kaft *Staat:* in goede staat *Opn.:* - Bod
- 7029 Esposizione Mondiale di Filatelia Italia 85**
Auteur: - *Uitg.:* Ministero delle Poste e delle Telecomunicazioni *Oplage:* 1985 *Druk:* Gedrukt. *Uitg.:* Geniet
Taal: Meertalig *Pag.:* 30 *Klft:* Zachte kaft *Staat:* in goede staat *Opn.:* - Bod
- 7030 World Philatelic exhibition, Bulletin 1 & 2 - Stockholmia 86**
Auteur: Petterson and Wallberg *Uitg.:* Stockholmia 86 *Oplage:* 1986 *Druk:* Gedrukt. *Uitg.:* Ingebonden
Taal: Engels *Pag.:* 112 & 96 *Klft:* Zachte kaft *Staat:* in goede staat *Opn.:* Uitgave in 2 delen Bod
- 7031 Exposition philatélique provinciale compétitive "Bovesse 90" (Centenaire de la naissance de François Bovesse)**
Auteur: R. Louicis *Uitg.:* Louicis Raymond *Oplage:* 1990 *Druk:* Stencils. *Uitg.:* Bindstrip *Taal:* Frans *Pag.:* 146
Klft: Zachte kaft *Staat:* zeer mooi *Opn.:* - Bod

- 7032 Belgica90 - Catalogue - Catalogus**
Auteur: Belgica90 *Uitg.:* Belgica90 *Oplage:* 1990 *Druk:* Gedrukt. *Jfv.:* Gelijmd *Taal:* Frans - Nederlands *Pag.:* 142
Klft: Zachte kaft *Staat:* in goede staat *Opm.:* - Bod
- 7033 Marcophilex XVIII - exposition Nationale de philatélie et d'histoire postale 2-3 octobre 1993**
Auteur: - *Uitg.:* l' Union Marcophile, du club des spécialistes de France *Oplage:* 1993 *Druk:* Gedrukt. *Jfv.:* Geniet
Taal: Frans *Pag.:* 52 *Klft:* Zachte kaft *Staat:* in zeer goede staat *Opm.:* - Bod
- 7034 Marcophilex XVIII - exposition Nationale de philatélie et d'histoire postale 2-3 octobre 1993**
Auteur: - *Uitg.:* l' Union Marcophile, du club des spécialistes de France *Oplage:* 1993 *Druk:* Gedrukt. *Jfv.:* Geniet
Taal: Frans *Pag.:* 52 *Klft:* Zachte kaft *Staat:* in zeer goede staat *Opm.:* - Bod
- 7035 Fepapost 94 - Catalogus - Den Haag - Nederland**
Auteur: Fepapost 94 *Uitg.:* Fepapost94 *Oplage:* 1994 *Druk:* Gedrukt. *Jfv.:* Gelijmd *Taal:* Nederlands *Pag.:* 268
Klft: Zachte kaft *Staat:* in goede staat *Opm.:* - Bod

Veilingcatalogi

- 7036 Grande vente publique d'une splendide collection ancienne Europe et Outre-mer - Succession Troch**
Auteur: Oscar Mertens - Omphi *Uitg.:* - *Oplage:* 1964 *Druk:* Gedrukt. *Jfv.:* Gelijmd *Taal:* Frans *Pag.:* 96
Klft: Zachte kaft *Staat:* in goede staat *Opm.:* - Bod
- 7037 The Louise Boyd Dale and Alfred F. Lichtenstein collection - Sale 1 - MAURITIUS - part one**
Auteur: H.R. Harmer *Uitg.:* H.R. Harmer *Oplage:* 1968 *Druk:* Gedrukt. *Jfv.:* Geniet *Taal:* Engels *Pag.:* 50
Klft: Zachte kaft *Staat:* in goede staat *Opm.:* - Bod
- 7038 Berck Expert - 1000 ventes - printemps 69**
Auteur: Berck Expert *Uitg.:* Steff *Oplage:* 1969 *Druk:* Gedrukt. *Jfv.:* Gelijmd *Taal:* Frans *Pag.:* 186 *Klft:* Zachte kaft
Staat: in goede staat *Opm.:* - Bod
- 7039 Stanley Gibbons Auctions London - Great Britain - including the Geoffrey Tompkin Collection**
Auteur: Stanley Gibbons *Uitg.:* Stanley Gibbons *Oplage:* 1973 *Druk:* Gedrukt. *Jfv.:* Geniet *Taal:* Engels *Pag.:* 42
Klft: Zachte kaft *Staat:* in goede staat *Opm.:* - Bod
- 7040 Collection Schatzkes - poste maritime Française - vente F. Fontanez**
Auteur: F. Fontanez *Uitg.:* F. Fontanez *Oplage:* 1978 *Druk:* Gedrukt. *Jfv.:* Gelijmd *Taal:* Frans *Pag.:* 183
Klft: Zachte kaft *Staat:* in goede staat *Opm.:* - Bod
- 7041 The "Classic" collection of Norwegian postage stamps 1855-1908 - Phillips**
Auteur: Phillips *Uitg.:* Phillips *Oplage:* 1981 *Druk:* Gedrukt. *Jfv.:* Geniet *Taal:* Engels *Pag.:* 45 *Klft:* Zachte kaft
Staat: in goede staat *Opm.:* - Bod
- 7042 David Fledman stamp auction - collection "Washington" France et Colonies françaises - Collection Fr. Henri van der Auwera Belgique**
Auteur: David Feldman *Uitg.:* David Feldman *Oplage:* 1982 *Druk:* Gedrukt. *Jfv.:* Gelijmd *Taal:* Frans - Engels
Pag.: 158 *Klft:* Zachte kaft *Staat:* in goede staat *Opm.:* - Bod
- 7043 The "Harry Green" F.R.P.S., L. - Belgium**
Auteur: Phillips London *Uitg.:* Phillips London *Oplage:* 1989 *Druk:* Gedrukt. *Jfv.:* Geniet *Taal:* Engels *Pag.:* 24
Klft: Zachte kaft *Staat:* in goede staat *Opm.:* - Bod
- 7044 Jamet - Jean-françois Baudot - Collection Foster - 149-150e ventes sur offres**
Auteur: Jean-François Baudot *Uitg.:* Jamet *Oplage:* 1990 *Druk:* Gedrukt. *Jfv.:* Gelijmd *Taal:* Frans *Pag.:* -
Klft: Zachte kaft *Staat:* in goede staat *Opm.:* - Bod
- 7045 Phillips London - Postage stamps of the world, stamp boxes, balances and postal ephemera**
Auteur: Phillips London *Uitg.:* Phillips London *Oplage:* 1990 *Druk:* Gedrukt. *Jfv.:* Geniet *Taal:* Engels *Pag.:* 49
Klft: Zachte kaft *Staat:* in goede staat *Opm.:* - Bod
- 7046 Phillips London - MRS D.M. Green - collection of Saar stamps and postal history**
Auteur: Phillips London *Uitg.:* Phillips London *Oplage:* 1992 *Druk:* Gedrukt. *Jfv.:* Geniet *Taal:* Engels *Pag.:* 28
Klft: Zachte kaft *Staat:* in goede staat *Opm.:* - Bod
- 7047 Phillips London - British commonwealth and Specialised New Zealand**
Auteur: Phillips London *Uitg.:* Phillips London *Oplage:* 1994 *Druk:* Gedrukt. *Jfv.:* Gelijmd *Taal:* Engels *Pag.:* 64
Klft: Zachte kaft *Staat:* in goede staat *Opm.:* - Bod
- 7048 Reflets de la philatelie en Belgique et au Congo Belge**
Auteur: Corneille Soeteman *Uitg.:* Corneille Soeteman *Oplage:* 1995 *Druk:* Gedrukt. *Jfv.:* Ingebonden *Taal:* Frans
Pag.: 351 *Klft:* Harde kaft *Staat:* in goede staat *Opm.:* - Bod
- 7049 The travelling post offices of South Australia**
Auteur: A.D. Presgrave *Uitg.:* Stuart Rossiter Trust Fund *Oplage:* 1997 *Druk:* Gedrukt. *Jfv.:* Gelijmd *Taal:* Engels
Pag.: 132 *Klft:* Zachte kaft *Staat:* in goede staat *Opm.:* - Bod
- 7050 First Stamp of Belgium 150th Anniversary**
Auteur: Corneille Soeteman *Uitg.:* Corneille Soeteman *Oplage:* 1999 *Druk:* Gedrukt. *Jfv.:* Ingebonden
Taal: Frans - Nederlands *Pag.:* 434 *Klft:* Harde kaft *Staat:* in goede staat *Opm.:* - Bod
- 7051 Gran Colecccion "ARGENTINA"**
Auteur: Afinsa *Uitg.:* Afinsa *Oplage:* 2000 *Druk:* Gedrukt. *Jfv.:* Ingebonden *Taal:* Spaans *Pag.:* 562
Klft: Harde kaft *Staat:* in goede staat *Opm.:* - Bod

- 7052 MAILS BY RAIL IN NEW ZEALAND - the story of the railway travelling post offices of New Zealand**
Auteur: A.B. Johnstone - R.M. Startup *Uitg.:* Royal Philatelic Society of New Zealand *Oplage:* 2001 *Druk:* Gedrukt
Jfv.: Ingebonden *Taal:* Engels *Pag.:* 206 *Klft:* Harde kaft *Staat:* in goede staat *Opm.:* - Bod
- 7053 Königreich Sachsen - Plattenrekonstruktion der 3 Pfennige Rot**
Auteur: Peter Feuser *Uitg.:* Peter Feuser *Oplage:* 2018 *Druk:* Gedrukt *Jfv.:* Gelijmd *Taal:* Duits *Pag.:* 125
Klft: Zachte kaft *Staat:* als nieuw *Opm.:* - Bod
- 7054 Deel I Collectie P.R. Bulterman - Nederl Indie**
Auteur: De Nederlandsche Postzegelverveiling *Uitg.:* De Nederlandsche Postzegelverveiling *Oplage:* 2018 *Druk:* Gedrukt
Jfv.: Ingebonden *Taal:* Nederlands *Pag.:* 176 *Klft:* Harde kaft *Staat:* als nieuw *Opm.:* - Bod
- 7055 The first Trans-Atlantic International Philatelic Radio Auction on board of R.M.S. Queen Mary 16th May 1966**
Auteur: Robson Lowe Ltd. *Uitg.:* Robson Lowe Ltd. *Oplage:* 1966 *Druk:* Gedrukt *Jfv.:* Geniet *Taal:* Engels *Pag.:* 80
Klft: Zachte kaft *Staat:* in goede staat *Opm.:* met 2 identieke losse bladen "Prices realised" Bod
- 7056 Vente sur Offre 5 décembre 1968 M.Jamet**
Auteur: M.Jamet *Uitg.:* Jamet M. *Oplage:* 1968 *Druk:* Gedrukt *Jfv.:* Geniet *Taal:* Frans *Pag.:* 90 *Klft:* Zachte kaft
Staat: in goede staat *Opm.:* - Bod
- 7057 The "B. Leslie Barker" collection - BELGIUM - Hamers London**
Auteur: Harmers *Uitg.:* Harmers *Oplage:* 1977 *Druk:* Gedrukt *Jfv.:* Geniet *Taal:* Engels *Pag.:* 66 *Klft:* Zachte kaft
Staat: in goede staat *Opm.:* met resultaten - geschreven naast de inzet Bod
- 7058 284. Versteigerung 27. September 1994, Heinrich Köhler GmbH. (Baden Pforzheim-Sammlung, Preussen)**
Auteur: H. Köhler *Uitg.:* Heinrich Köhler *Oplage:* 1994 *Druk:* Gedrukt *Jfv.:* Ingebonden/Gelijmd *Taal:* Duits
Pag.: 72 *Klft:* Zachte kaft *Staat:* in zeer goede staat *Opm.:* - Bod
- 7059 The 'G.O.I. Hollings F.R.P.S.L.' - BELGIUM - Phillips London**
Auteur: Philipps *Uitg.:* Philipps *Oplage:* 1995 *Druk:* Gedrukt *Jfv.:* Geniet *Taal:* Engels *Pag.:* 44 *Klft:* Zachte kaft
Staat: in goede staat *Opm.:* - Bod
- 7060 40. Auktion 6. Juni 1998 (veilingcatalogus), Rauhut Harald GmbH.**
Auteur: - *Uitg.:* Rauhut Harald, Briefmarken GmbH *Oplage:* 1999 *Druk:* Gedrukt *Jfv.:* Ingebonden *Taal:* Duits
Pag.: 435 *Klft:* Zachte kaft *Staat:* in zeer goede staat *Opm.:* - Bod
- 7061 Postzegelverveiling N° 575 22 september 1999 (tweede gedeelte collectie Eric Dreikurs, Australië)**
Auteur: - *Uitg.:* Van Dieten *Oplage:* 1999 *Druk:* Gedrukt *Jfv.:* Ingebonden *Taal:* Nederlands *Pag.:* 96 *Klft:* Harde kaft
Staat: in goede staat *Opm.:* - Bod
- 7062 Philatélie et histoire postale de Prestige - Vente aux enchères 13/02/1999**
Auteur: - *Uitg.:* BOULE MONACO-COLLECTIONS *Oplage:* 1999 *Druk:* Gedrukt *Jfv.:* Ingebonden/Gelijmd
Taal: Frans *Pag.:* 100 *Klft:* Zachte kaft *Staat:* in zeer goede staat *Opm.:* - Bod

Algemeen

- 7063 A.B.C. du COLLECTIONNEUR DE TIMBRES-POSTE**
Auteur: C. Chapier *Uitg.:* Etienne Chiron *Oplage:* - *Druk:* Gedrukt *Jfv.:* Ingebonden *Taal:* Frans *Pag.:* 63
Klft: Zachte kaft *Staat:* in goede staat *Opm.:* - Bod
- 7064 Basisboek Filatelie - Handleiding voor de postzegelverzamelaar**
Auteur: A. van der Flier *Uitg.:* Trion Recrea *Oplage:* - *Druk:* Gedrukt *Jfv.:* Ingebonden/Gelijmd *Taal:* Nederlands
Pag.: 226 *Klft:* Harde kaft *Staat:* in goede staat *Opm.:* - Bod
- 7065 Manuel de l'amateur de Timbres**
Auteur: A. Legrand *Uitg.:* Librairie E. Bernard *Oplage:* 1894 *Druk:* Gedrukt *Jfv.:* Ingebonden *Taal:* Frans *Pag.:* 396
Klft: Harde kaft *Staat:* in redelijke staat *Opm.:* - Bod
- 7066 Fromärksgalleri - Album och lexikon (hawesystemet) - Band I : världshistoria Europa**
Auteur: Harry Wennbergs *Uitg.:* Harry Wennbergs *Oplage:* 1924 (?) *Druk:* Gedrukt *Jfv.:* Ingebonden *Taal:* zweeds
Pag.: 45 *Klft:* Harde kaft *Staat:* in goede staat *Opm.:* - Bod
- 7067 Guide pratique de l'amateur de Timbres-poste**
Auteur: Albert Laplanche *Uitg.:* Albin Michel *Oplage:* 1928 *Druk:* Gedrukt *Jfv.:* Ingebonden *Taal:* Frans *Pag.:* 224
Klft: Zachte kaft *Staat:* in goede staat *Opm.:* - Bod
- 7068 Ce qu'était LA PHILATELIE en 1867**
Auteur: Georges Brunel *Uitg.:* Yvert & Cie *Oplage:* 1930 *Druk:* Gedrukt *Jfv.:* Geniet *Taal:* Frans *Pag.:* 37
Klft: Zachte kaft *Staat:* in goede staat *Opm.:* - Bod
- 7069 La Philatélie 2me Mille**
Auteur: Maurice Schuermans *Uitg.:* PHILATELISME *Oplage:* 1934 *Druk:* Gedrukt *Jfv.:* Ingebonden *Taal:* Frans
Pag.: 210 *Klft:* Zachte kaft *Staat:* in goede staat *Opm.:* - Bod
- 7070 Le TIMBRE valeur de placement - les bon et les mauvais timbres - les chiffres de tirage ... le timbre et les monnaies**
Auteur: Georges Olivier *Uitg.:* Payot *Oplage:* 1941 *Druk:* Gedrukt *Jfv.:* Ingebonden *Taal:* Frans *Pag.:* 228
Klft: Zachte kaft *Staat:* in goede staat *Opm.:* - Bod
- 7071 Romantik der Briefmarke - Geschichten, Abenteuer, Anekdoten**
Auteur: Max Büttner *Uitg.:* - *Oplage:* 1941 (?) *Druk:* Gedrukt *Jfv.:* Ingebonden/Gelijmd *Taal:* Duits *Pag.:* 127
Klft: Harde kaft *Staat:* in goede staat *Opm.:* - Bod

- 7072 MANUEL DU PHILATELISTE - le collectionneur - la collection - Histoire du timbre-poste - la fabrication du timbre - les variétés de timbres - la spécialisation - les falsifications**
Auteur: Edmond Locard *Uitg.:* Payot *Oplage:* 1942 *Druk:* Gedrukt *Uitg.:* Ingebonden *Taal:* Frans *Pag.:* 359
Klft: Zachte kaft *Staat:* in goede staat *Opn.:* - Bod
- 7073 Réparation et Restauration de Timbres-poste**
Auteur: Eddie Wings *Uitg.:* Batphil *Oplage:* 1946 *Druk:* Fotokopies *Uitg.:* Geniet *Taal:* Frans *Pag.:* 44
Klft: Zachte kaft *Staat:* in goede staat *Opn.:* - Bod
- 7074 La Philatélie sans expert ? - avec 6 planches hors texte en héliogravure**
Auteur: Jean de Spérati *Uitg.:* Jean de Spérati *Oplage:* 1946 *Druk:* Gedrukt *Uitg.:* Ingebonden *Taal:* Frans *Pag.:* 122
Klft: Zachte kaft *Staat:* in goede staat *Opn.:* - Bod
- 7075 BIBLIOGRAPHIE française des Postes et de la PHILATELIE**
Auteur: Emmaneul Blanc *Uitg.:* Berger-Levrault *Oplage:* 1949 *Druk:* Gedrukt *Uitg.:* Ingebonden *Taal:* Frans *Pag.:* 169
Klft: Zachte kaft *Staat:* in goede staat *Opn.:* - Bod
- 7076 Coup d'oeil sur la Philatélie**
Auteur: Roger Valuet *Uitg.:* - *Oplage:* 1956 *Druk:* Gedrukt *Uitg.:* Ingebonden *Taal:* Frans *Pag.:* 299 *Klft:* Harde kaft
Staat: in goede staat *Opn.:* - Bod
- 7077 Histoire du timbre-poste**
Auteur: Gustav Schenk *Uitg.:* Plon *Oplage:* 1959 *Druk:* Gedrukt *Uitg.:* Ingebonden *Taal:* Frans *Pag.:* 216
Klft: Zachte kaft *Staat:* in goede staat *Opn.:* - Bod
- 7078 La philatélie à l'école**
Auteur: Daniel Lesobre *Uitg.:* Les éditions de l'archipel *Oplage:* 1966 *Druk:* Gedrukt *Uitg.:* Ingebonden/Gelijmd
Taal: Frans *Pag.:* 220 *Klft:* Harde kaft *Staat:* in goede staat *Opn.:* - Bod
- 7079 Un timbre c'est de l'argent**
Auteur: Daniel Izoulet *Uitg.:* - *Oplage:* 1967 *Druk:* Gedrukt *Uitg.:* Gelijmd *Taal:* Frans *Pag.:* 62 *Klft:* Zachte kaft
Staat: in goede staat *Opn.:* - Bod
- 7080 Petite encyclopédie du timbre-poste**
Auteur: Louis Conte *Uitg.:* La Farandole *Oplage:* 1967 *Druk:* Gedrukt *Uitg.:* Ingebonden *Taal:* Frans *Pag.:* 94
Klft: Harde kaft *Staat:* in goede staat *Opn.:* - Bod
- 7081 Scott's nex handbook for philatelists**
Auteur: Simon and Schuster *Uitg.:* - *Oplage:* 1967 (?) *Druk:* Gedrukt *Uitg.:* Ingebonden *Taal:* Engels *Pag.:* 192
Klft: Zachte kaft *Staat:* in goede staat *Opn.:* - Bod
- 7082 Das neue grosse Briefmarken buch**
Auteur: Helmut Nassauer *Uitg.:* - *Oplage:* 1972 *Druk:* Gedrukt *Uitg.:* Ingebonden/Gelijmd *Taal:* Duits *Pag.:* 224
Klft: Harde kaft *Staat:* in goede staat *Opn.:* - Bod
- 7083 LE TIMBRE - Valeur d'art et de placement**
Auteur: Patrice Salva - Jean Caïti *Uitg.:* Guy Le Prat *Oplage:* 1976 *Druk:* Gedrukt *Uitg.:* Ingebonden *Taal:* Frans
Pag.: 173 *Klft:* Harde kaft *Staat:* in goede staat *Opn.:* - Bod
- 7084 Introducing postal history**
Auteur: A.J. Branston *Uitg.:* Stanley Gibbons *Oplage:* 1978 *Druk:* Gedrukt *Uitg.:* Geniet *Taal:* Engels *Pag.:* 32
Klft: Zachte kaft *Staat:* in goede staat *Opn.:* - Bod
- 7085 De valstrik van de filatelie - misbruik en bedrog in de wereld van de postzegelverzamelaars: een internationale kwaal**
Auteur: Eddy Reniers *Uitg.:* Standaard *Oplage:* 1988 *Druk:* Gedrukt *Uitg.:* Gelijmd *Taal:* Nederlands *Pag.:* 287
Klft: Zachte kaft *Staat:* in goede staat *Opn.:* - Bod
- 7086 Les Faussaires (Spiro, Fournier, Sperati, Taylor et les autres ...)**
Auteur: Roger Vervisch *Uitg.:* Groupe d'Etude des Falsifications *Oplage:* 1994 *Druk:* Fotokopies *Uitg.:* Gelijmd
Taal: Frans *Pag.:* 258 *Klft:* Zachte kaft *Staat:* in goede staat *Opn.:* - Bod
- 7087 Centenarium UPU - Preistabelle 1996 - zum weltganzsachen-katalog**
Auteur: Ascher Permanent *Uitg.:* Karlheinz Erner *Oplage:* 1996 *Druk:* Fotokopies *Uitg.:* Gelijmd *Taal:* Duits
Pag.: 176 *Klft:* Zachte kaft *Staat:* in goede staat *Opn.:* - Bod
- 7088 Geschiedenis van de post - Universele link**
Auteur: Georges Renoy *Uitg.:* Iannoo *Oplage:* 1999 *Druk:* Gedrukt *Uitg.:* Ingebonden *Taal:* Nederlands
Pag.: 189 *Klft:* Harde kaft *Staat:* in goede staat *Opn.:* - Bod
- 7089 The A.I.E.P. Handbook of PHILATELIC EXPERTISING**
Auteur: Wolfgang Hellrigl *Uitg.:* A.I.E.P. *Oplage:* 2004 *Druk:* Gedrukt *Uitg.:* Ingebonden *Taal:* Engels *Pag.:* 315
Klft: Harde kaft *Staat:* als nieuw *Opn.:* - Bod
- 7090 Livre dor de la philatélie Belge - édité à l'occasion du 40ème anniversaire de l'Académie de Philatélie de Belgique/ Gulden Boek uitgegeven ter gelegenheid van 40e verjaardag van Belgische Academie voor Filatelie**
Auteur: C.J.P. Delbeke *Uitg.:* Pro-Post Bruxelles *Oplage:* 2006 *Druk:* Gedrukt *Uitg.:* Ingebonden
Taal: Frans - Nederlands *Pag.:* 231 *Klft:* Harde kaft *Staat:* in goede staat *Opn.:* - Bod
- 7091 De post 500 jaar geschiedenis in Europa / La post 500 ans d'histoire en Europe**
Auteur: Vincent Schouberechts *Uitg.:* Iannoo *Oplage:* 2016 *Druk:* Gedrukt *Uitg.:* Ingebonden
Taal: Frans - Nederlands *Pag.:* 206 *Klft:* Harde kaft *Staat:* als nieuw *Opn.:* - Bod

- 7092 ABC du collectionneur de Timbres-Poste**
Auteur: J. Boterdael *Uitg.:* Renardeau *Oplage:* 1966 *Druk:* Gedrukt. *Jfv.:* Gelijmd *Taal:* Frans *Pag.:* 114
Klft: Zachte kaft *Staat:* in goede staat *Opm.:* - Bod
- 7093 Almanach Philatélique 1945**
Auteur: - *Uitg.:* W. Balasse *Oplage:* - *Druk:* Gedrukt. *Jfv.:* Ingebonden *Taal:* Frans *Pag.:* 191
Klft: Zachte kaft *Staat:* in redelijke staat *Opm.:* - Bod
- 7094 Comment investir intelligemment dans les timbres-poste**
Auteur: P. Laisné *Uitg.:* - *Oplage:* 1982 *Druk:* Stencils. *Jfv.:* Gelijmd *Taal:* Frans *Pag.:* 52 *Klft:* Zachte kaft
Staat: in goede staat *Opm.:* met origineel van briefje Bod
- 7095 Coup d'oeil sur la philatélie**
Auteur: R. Valuet *Uitg.:* R. Valuet *Oplage:* 1956 *Druk:* Gedrukt. *Jfv.:* Ingebonden *Taal:* Frans *Pag.:* 299
Klft: Harde kaft *Staat:* in zeer goede staat *Opm.:* - Bod
- 7096 Faire fortune avec les timbres-poste?**
Auteur: Ducassé Olivier *Uitg.:* Ducassé Olivier *Oplage:* 1966 *Druk:* Gedrukt. *Jfv.:* Ingebonden/Gelijmd *Taal:* Frans
Pag.: 168 *Klft:* Zachte kaft *Staat:* in goede staat *Opm.:* - Bod
- 7097 Het groot postzegelboek**
Auteur: Dr. Kühne, W. Baron Six van Oterleek A.I.J.P. *Uitg.:* Born N.V. *Oplage:* 1968 *Druk:* Gedrukt. *Jfv.:* Ingebonden
Taal: Nederlands *Pag.:* 416 *Klft:* Harde kaft *Staat:* in goede staat *Opm.:* - Bod
- 7098 Histoire de la Poste**
Auteur: G. Renoy *Uitg.:* Editions Racine *Oplage:* 1999 *Druk:* Gedrukt. *Jfv.:* Ingebonden *Taal:* Frans *Pag.:* 189
Klft: Harde kaft *Staat:* in goede staat *Opm.:* - Bod
- 7099 Histoire du timbre-poste**
Auteur: G. Schenk *Uitg.:* PLON *Oplage:* 1959 *Druk:* Gedrukt. *Jfv.:* Ingebonden *Taal:* Frans *Pag.:* 216
Klft: Zachte kaft *Staat:* in zeer goede staat *Opm.:* - Bod
- 7100 Initiation à la philatélie**
Auteur: E. Boudet *Uitg.:* Chambre syndicale des négociants en timbres-poste *Oplage:* 1946 *Druk:* Gedrukt
Jfv.: Geniet *Taal:* Frans *Pag.:* 54 *Klft:* Zachte kaft *Staat:* in zeer goede staat *Opm.:* - Bod
- 7101 Je collectionne les timbres - une activité passionnante, moderne, instructive, rentable**
Auteur: J. et O. Verreyt *Uitg.:* Gérard & Cie, Verviers *Oplage:* 1964 *Druk:* Gedrukt. *Jfv.:* Ingebonden *Taal:* Frans
Pag.: 150 *Klft:* Zachte kaft *Staat:* in goede staat *Opm.:* - Bod
- 7102 L'Odysée du timbre-poste - l' Union postale universelle - vers la compréhension internationale XII**
Auteur: - *Uitg.:* UNESCO *Oplage:* 1953 *Druk:* Gedrukt. *Jfv.:* Geniet *Taal:* Frans *Pag.:* 38 *Klft:* Zachte kaft
Staat: in goede staat *Opm.:* - Bod
- 7103 How to arrange and write-up a stamp collection**
Auteur: - *Uitg.:* Stanley Gibbons *Oplage:* 1965 *Druk:* Gedrukt. *Jfv.:* Ingebonden *Taal:* Engels *Pag.:* 58
Klft: Harde kaft *Staat:* in zeer goede staat *Opm.:* - Bod
- 7104 La passion des Timbres, pour créer, organiser et enrichir votre collection**
Auteur: R. L. Brenda & Brisson *Uitg.:* Larousse *Oplage:* 1990 *Druk:* Gedrukt. *Jfv.:* Ingebonden *Taal:* Frans
Pag.: 95 *Klft:* Harde kaft *Staat:* als nieuw *Opm.:* - Bod
- 7105 La Philatélie - Les guides pratiques**
Auteur: P. Chauvigny *Uitg.:* Editions Ouest-France, Rennes *Oplage:* 1984-1992 *Druk:* Gedrukt. *Jfv.:* Ingebonden *Taal:* Frans
Pag.: 252 *Klft:* Harde kaft *Staat:* als nieuw *Opm.:* Vocabulaire/encyclopédie de mots philatéliques souvent employés Bod
- 7106 Le monde merveilleux des timbres-poste**
Auteur: J. Caurat *Uitg.:* Gautier Languereau *Oplage:* 1967 *Druk:* Gedrukt. *Jfv.:* Ingebonden *Taal:* Frans *Pag.:* 162
Klft: Harde kaft *Staat:* in zeer goede staat *Opm.:* - Bod
- 7107 Le Timbre une distraction qui rapporte**
Auteur: P. Le Nain *Uitg.:* Guy Le Prat *Oplage:* 1943 *Druk:* Gedrukt. *Jfv.:* Ingebonden *Taal:* Frans *Pag.:* 71
Klft: Zachte kaft *Staat:* in goede staat *Opm.:* - Bod
- 7108 Le Timbre-poste**
Auteur: R. Valuet *Uitg.:* Presse Universitaires De France *Oplage:* 1971 *Druk:* Gedrukt. *Jfv.:* Ingebonden
Taal: Frans *Pag.:* 128 *Klft:* Zachte kaft *Staat:* in zeer goede staat *Opm.:* - Bod
- 7109 Le timbre-poste - plaisirs et profits du collectionneur**
Auteur: Deloste C. *Uitg.:* Editions H. Thiaude, Paris *Oplage:* 4^o uitgave - 1972 *Druk:* Gedrukt. *Jfv.:* Ingebonden
Taal: Frans *Pag.:* 151 *Klft:* Zachte kaft *Staat:* in goede staat *Opm.:* - Bod
- 7110 Le timbre-poste, Messenger du monde**
Auteur: P. Marchand, A. Apaire *Uitg.:* Casterman *Oplage:* 1992 *Druk:* Gedrukt. *Jfv.:* Ingebonden *Taal:* Frans
Pag.: 45 *Klft:* Harde kaft *Staat:* zeer mooi *Opm.:* - Bod
- 7111 Le timbre, cet inconnu ...**
Auteur: - *Uitg.:* Yvert & Tellier *Oplage:* 1962 *Druk:* Gedrukt. *Jfv.:* Geniet *Taal:* Frans *Pag.:* 24 *Klft:* Zachte kaft
Staat: in goede staat *Opm.:* - Bod
- 7112 Stamp collecting as a pastime**
Auteur: R. Bateman *Uitg.:* Souvenir Press Ltd. *Oplage:* 1960 *Druk:* Gedrukt. *Jfv.:* Ingebonden *Taal:* Engels
Pag.: 110 *Klft:* Harde kaft *Staat:* in zeer goede staat *Opm.:* - Bod

- 7113 Les secrets de la philatélie**
Auteur: A. Aron *Uitg.:* Calman-Lévy, Paris *Oplage:* 1959 *Druk:* Gedrukt. *Uitg.:* Ingebonden/Gelijmd *Taal:* Frans
Pag.: 193 *Kaft:* Zachte kaft *Staat:* in goede staat *Opn.:* - Bod
- 7114 Les timbres-poste**
Auteur: Sinaïs Bertrand *Uitg.:* Ouest-France *Oplage:* 1982 *Druk:* Gedrukt. *Uitg.:* Geniet *Taal:* Frans *Pag.:* 32
Kaft: Zachte kaft *Staat:* in zeer goede staat *Opn.:* - Bod
- 7115 Nouveau guide de la Philatélie**
Auteur: P. Chauvigny *Uitg.:* Editions Ouest-France, Rennes *Oplage:* 1984 *Druk:* Gedrukt. *Uitg.:* Ingebonden *Taal:* Frans
Pag.: 253 *Kaft:* Harde kaft *Staat:* als nieuw *Opn.:* Vocabulaire / encyclopédie de mots philatéliques souvent employés Bod
- 7116 Petit manuel de philatélie**
Auteur: W. Max *Uitg.:* petits Atlas Payot Lausanne *Oplage:* - *Druk:* Gedrukt. *Uitg.:* Ingebonden *Taal:* Frans *Pag.:* 78
Kaft: Harde kaft *Staat:* zeer mooi *Opn.:* - Bod
- 7117 Philatélie 47**
Auteur: J. Broussier *Uitg.:* Broussier Jacques *Oplage:* 1947 *Druk:* Gedrukt. *Uitg.:* Geniet *Taal:* Frans *Pag.:* 29
Kaft: Zachte kaft *Staat:* in goede staat *Opn.:* philatelistische gedichten Bod
- 7118 Postzegels van de wereld**
Auteur: R. West *Uitg.:* Excellent / Zaanstad *Oplage:* 1981 *Druk:* Gedrukt. *Uitg.:* Ingebonden *Taal:* Nederlands
Pag.: 159 *Kaft:* Harde kaft *Staat:* in zeer goede staat *Opn.:* - Bod
- 7119 Prisma postzegelgids**
Auteur: H.J. Bernsen *Uitg.:* Prisma boeken *Oplage:* 1967 *Druk:* Gedrukt. *Uitg.:* Ingebonden/Gelijmd *Taal:* Nederlands
Pag.: 222 *Kaft:* Zachte kaft *Staat:* in goede staat *Opn.:* - Bod
- 7120 Timbres rares**
Auteur: Hertsch Max *Uitg.:* Orbis Pictus *Oplage:* - *Druk:* Gedrukt. *Uitg.:* Ingebonden *Taal:* Frans *Pag.:* -
Kaft: Zachte kaft *Staat:* in zeer goede staat *Opn.:* - Bod
- 7121 Une Maison Modèle de Timbres-Poste : Maison Emile Pavoille**
Auteur: G. Demolin *Uitg.:* - *Oplage:* - *Druk:* Gedrukt. *Uitg.:* Geniet *Taal:* Frans *Pag.:* 16 *Kaft:* Zachte kaft
Staat: in zeer goede staat *Opn.:* - Bod

Informatief

- 7122 Cours d'histoire Jules Isaac - Histoire 1789-1939 - classe de 3ème**
Auteur: A. Alba *Uitg.:* Hachette *Oplage:* 1947 *Druk:* Gedrukt. *Uitg.:* Ingebonden/Gelijmd *Taal:* Frans *Pag.:* 474
Kaft: Zachte kaft *Staat:* in goede staat *Opn.:* - Bod
- 7123 Histoire universelle - y compris l'histoire de Belgique - 2ème volume**
Auteur: L. Gothier - G. Moreau *Uitg.:* H. Dessain *Oplage:* 1957 *Druk:* Gedrukt. *Uitg.:* Ingebonden *Taal:* Frans
Pag.: 230 *Kaft:* Zachte kaft *Staat:* in goede staat *Opn.:* - Bod
- 7124 Filatelie in klein bestek**
Auteur: F. Arnau *Uitg.:* Bruna *Oplage:* - *Druk:* Gedrukt. *Uitg.:* Gelijmd *Taal:* Nederlands *Pag.:* 247 *Kaft:* Zachte kaft
Staat: in goede staat *Opn.:* - Bod
- 7125 Filatelie in klein bestek**
Auteur: F. Arnau *Uitg.:* Bruna *Oplage:* - *Druk:* Gedrukt. *Uitg.:* Gelijmd *Taal:* Nederlands *Pag.:* 288 *Kaft:* Zachte kaft
Staat: in goede staat *Opn.:* - Bod

Munten & zegelrechten

- 7126 Belgisch Noodgeld / Les billets de nécessité belges**
Auteur: Alain Debelder *Uitg.:* Alain Debelder *Oplage:* - *Druk:* Gedrukt. *Uitg.:* Ingebonden/Gelijmd
Taal: Frans - Nederlands *Pag.:* 324 *Kaft:* Zachte kaft *Staat:* in goede staat *Opn.:* - Bod
- 7127 Coins of the world - 1750-1850 - second edition**
Auteur: William D. Craig *Uitg.:* Western publishing company *Oplage:* 1971 *Druk:* Gedrukt. *Uitg.:* Ingebonden
Taal: Engels *Pag.:* 448 *Kaft:* Harde kaft *Staat:* in redelijke staat *Opn.:* - Bod
- 7128 A Collector's guide to Paper Money**
Auteur: Yasha Beresiner *Uitg.:* Stein and Day *Oplage:* 1977 *Druk:* Gedrukt. *Uitg.:* Ingebonden *Taal:* Engels
Pag.: 255 *Kaft:* Harde kaft *Staat:* in goede staat *Opn.:* - Bod
- 7129 Monnaies Françaises 1789-1981 - Cinquième édition révisée et corrigée**
Auteur: Victor Gadoury *Uitg.:* - *Oplage:* 1981 *Druk:* Gedrukt. *Uitg.:* Ingebonden/Gelijmd *Taal:* Frans *Pag.:* 350
Kaft: Harde kaft *Staat:* in goede staat *Opn.:* - Bod
- 7130 Catalogo de billetes Argentinos 1897-2003**
Auteur: Juan Carlos Laurenzano *Uitg.:* Chivilcoy *Oplage:* 2003 *Druk:* Gedrukt. *Uitg.:* Gelijmd *Taal:* Spaans
Pag.: 158 *Kaft:* Zachte kaft *Staat:* in goede staat *Opn.:* - Bod

Billig - Grosses Handbuch der Fälschungen

- 7131 Billig's Philatelic Handbook - volume 3**
Auteur: F Fritz *Uitg.:* Fritz Billig *Oplage:* 1943 *Druk:* Gedrukt. *Uitg.:* Ingebonden *Taal:* Engels *Pag.:* 208
Kaft: Harde kaft *Staat:* in goede staat *Opn.:* - Bod

- 7132 Billig's Philatelic Handbook - volume 4**
Auteur: F Fritz *Uitg.:* Fritz Billig *Oplage:* 1944 *Druk:* Gedrukt *Uitg.:* Ingebonden *Taal:* Engels *Pag.:* 208
Klft: Harde kaft *Staat:* in goede staat *Opn.:* - Bod
- 7133 Billig's Philatelic Handbook - volume 5**
Auteur: F Fritz *Uitg.:* Fritz Billig *Oplage:* 1945 *Druk:* Gedrukt *Uitg.:* Ingebonden *Taal:* Engels *Pag.:* 213
Klft: Harde kaft *Staat:* in goede staat *Opn.:* - Bod
- 7134 Billig's Philatelic Handbook - volume 6**
Auteur: F Fritz *Uitg.:* Fritz Billig *Oplage:* 1946 *Druk:* Gedrukt *Uitg.:* Ingebonden *Taal:* Engels *Pag.:* 211
Klft: Harde kaft *Staat:* in goede staat *Opn.:* - Bod
- 7135 Billig's Philatelic Handbook - volume 11**
Auteur: F Fritz *Uitg.:* Fritz Billig *Oplage:* 1949 *Druk:* Gedrukt *Uitg.:* Ingebonden *Taal:* Engels *Pag.:* 208
Klft: Harde kaft *Staat:* in goede staat *Opn.:* - Bod
- 7136 Billig's Philatelic Handbook - volume 12**
Auteur: F Fritz *Uitg.:* Fritz Billig *Oplage:* 1950 *Druk:* Gedrukt *Uitg.:* Ingebonden *Taal:* Engels *Pag.:* 208
Klft: Harde kaft *Staat:* in goede staat *Opn.:* - Bod
- 7137 Billig's Philatelic Handbook - volume 13**
Auteur: F Fritz *Uitg.:* Fritz Billig *Oplage:* 1950 *Druk:* Gedrukt *Uitg.:* Ingebonden *Taal:* Engels *Pag.:* 208
Klft: Harde kaft *Staat:* in goede staat *Opn.:* - Bod
- 7138 Billig's Philatelic Handbook - volume 14**
Auteur: F Fritz *Uitg.:* Fritz Billig *Oplage:* 1951 *Druk:* Gedrukt *Uitg.:* Ingebonden *Taal:* Engels *Pag.:* 208
Klft: Harde kaft *Staat:* in goede staat *Opn.:* - Bod
- 7139 Billig's Abstempelungs-Bücher 1-5**
Auteur: - *Uitg.:* Fritz Billig *Oplage:* - *Druk:* Gedrukt *Uitg.:* Ingebonden *Taal:* Italiaans - Duits *Pag.:* -
Klft: Harde kaft *Staat:* in goede staat *Opn.:* - Bod
- 7140 Billig's Philatelic Handbook - volume 25**
Auteur: F Fritz *Uitg.:* Fritz Billig *Oplage:* 1956 *Druk:* Gedrukt *Uitg.:* Ingebonden *Taal:* Engels *Pag.:* 206
Klft: Harde kaft *Staat:* in goede staat *Opn.:* - Bod

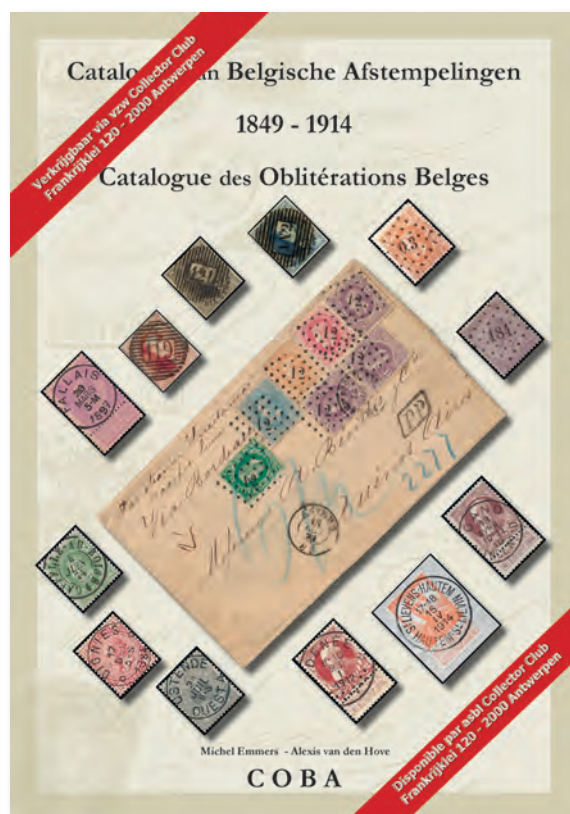

Schriftelijke veiling : Afsluitdatum dinsdag 7 JANUARI 2020 om 18:00u.

Vente sur offre : Clôture le mardi 7 JANVIER 2020 à 18:00h.

De loten zijn beschikbaar vanaf, zaterdag 11 Januari 2020

Les lots seront disponibles à partir du samedi 11 Janvier 2020

Slim naar Antwerpen

Dit zijn de juiste invalswegen tijdens de werken aan het Operaplein

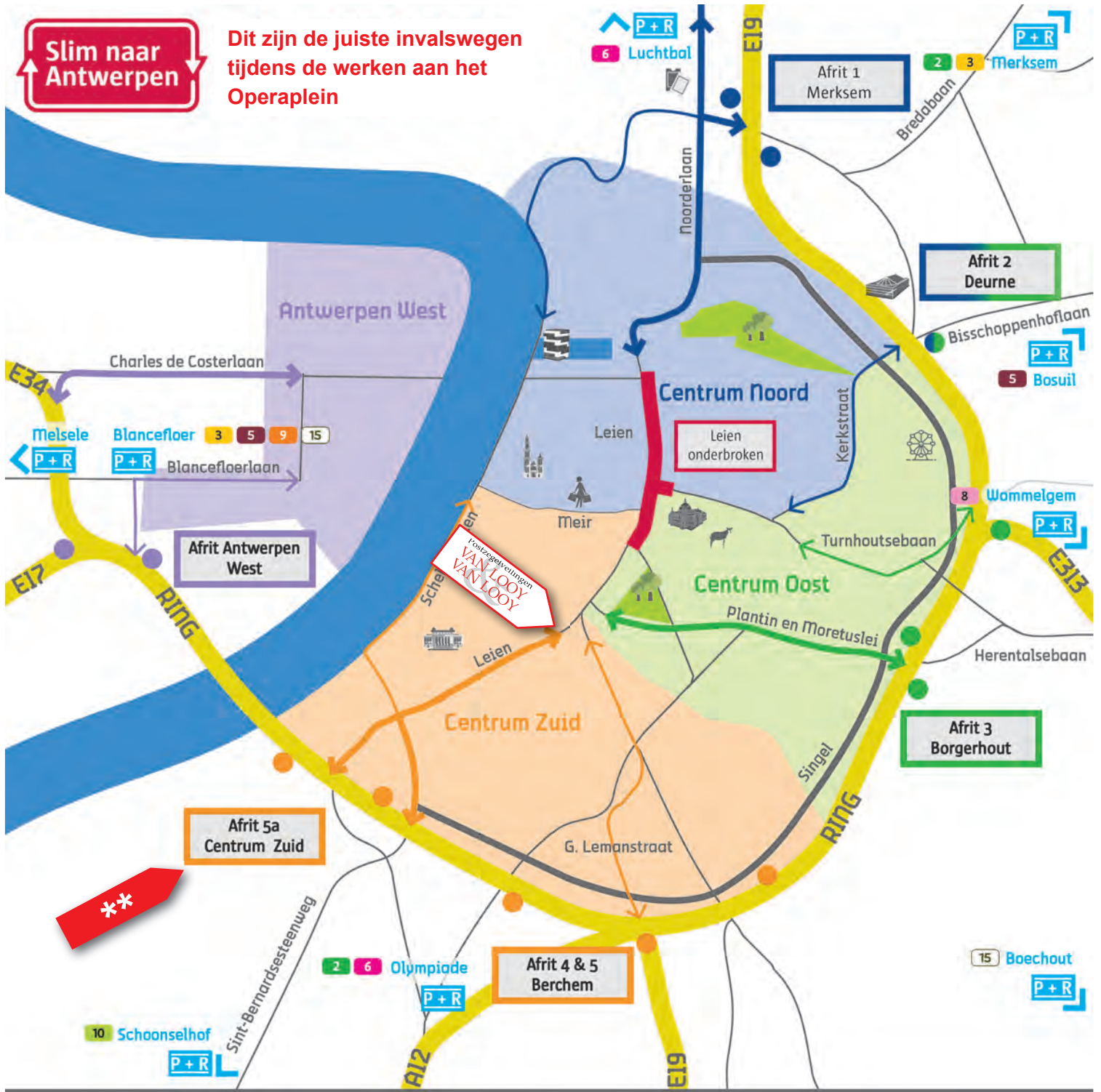

Op- en afritten:

- Zone Centrum Noord
- Zone Centrum Oost
- Zone Centrum Zuid
- Zone Antwerpen West

- Autosnelweg
- Werken
- Trams
- P+R Richting park and ride met tramverbinding

- ➔ Primaire invalswegen
- ➔ Secundaire invalswegen
- Primaire wegen
- Secundaire wegen

www.slimnaarantwerpen.be

****** *Neem de afrit Antwerpen Centrum Zuid op de ring. Daar gaat u onder het nieuwe Justitiepaleis door en bent u meteen vlakbij ons in de buurt. Als parking raden we die aan de Nationale Bank aan.*

****** *Prenez la sortie Antwerpen Centrum Zuid sur le ring. De là, vous allez près du nouveau Palais de Justice et vous êtes dans notre voisinage. Pour vous garer, nous vous conseillons le parking de la Banque Nationale.*