

JUKI®

**High-Speed, 1-Needle, Lockstitch, Zigzag Stitching Machine
(With an Automatic Thread Trimmer)**

高速一本針本縫千鳥縫ミシン (自動糸切り装置付き)

LZ-2280N

LZ-2280N-7

Series

PARTS LIST

29284106

No.1160-08

HOW TO MAKE USE OF THIS PARTS LIST

1. Explanation of codes

1) "*" mark.....means this part is changed from the previous parts book.

As to the details of the change, refer to "List for information of change".

2) "01"refer to "Note" explanation at bottom of page.

2. Codes on the "Qty" column

· Each numeral indicates the number of parts required.

· "0.1" and "2.5" indicate the length (in meters) of the respective parts.

3. Parentheses mean that the corresponding part is a subpart that constructs an assembly part.

4. Dotted lines on the Figures indicate assembly parts.

パーツリストご利用に際して

1. "注記" 欄の記号説明

1) "*" 印前回のパーツブックに比較して今回変更された部品を意味します。

変更内容は"変更情報リスト"を参照してください。

2) "01"ページ下の"注記"の説明を参照してください。

2. 数量欄の数字は、個数を表し、0.1、2.5等の数値は、長さ(単位メートル)を表します。

3. 数量欄の()は、組部品を構成している子部品であることを意味します。

4. イラストページの — — — — 枠は、組構成であることを意味します。

CONTENTS

目 次

1. FRAME & MISCELLANEOUS COVER COMPONENTS (1)	1
頭部・外装関係 (1)	
2. FRAME & MISCELLANEOUS COVER COMPONENTS (2)	3
頭部・外装関係 (2)	
3. FRAME & MISCELLANEOUS COVER COMPONENTS (3)	5
頭部・外装関係 (3)	
4. MAIN SHAFT・NEEDLE BAR COMPONENTS	7
上軸・針棒関係	
5. NEEDLE VIBRATOR & ADJUSTMENT COMPONENTS (1)	9
針振り調節関係 (1)	
6. NEEDLE VIBRATOR & ADJUSTMENT COMPONENTS (2)	11
針振り調節関係 (2)	
7. PRESSER BAR & FEED REGULATOR COMPONENTS	13
押さえ棒・送り調節関係	
8. FEED MECHANISM & CONDENSE COMPONENTS	15
送り機構・コンデンス装置関係	
9. FEED MECHANISM COMPONENTS	17
送り関係	
10. HOOK DRIVING SHAFT & HOOK COMPONENTS	19
下軸・釜関係	
11. LUBRICATION COMPONENTS	21
給油関係	
12. THREAD TRIMMER MECHANISM COMPONENTS	23
糸切り関係	
13. UPPER THREAD FEEDER COMPONENTS	25
上糸繰り出し装置関係	
14. AUTOMATIC REVERSE FEED MECHANISM COMPONENTS	27
自動逆送り関係	
15. WIPER MECHANISM COMPONENTS	29
ワイパー関係	
16. THREAD STAND COMPONENTS	31
糸立て装置関係	
17. CP PANEL COMPONENTS	32
C Pパネル関係	
18. BELT COVER COMPONENTS	33
ベルトカバー関係	
19. OIL RESERVOIR & KNEE LIFTER COMPONENTS	34
油溜・膝上げ関係	
20. EXCLUSIVE PARTS FOR LZ-2286N	35
LZ-2286N 専用部品	

21. EXCLUSIVE PARTS FOR LZ-2285N (1)	37
LZ-2285N 専用部品 (1)	
22. EXCLUSIVE PARTS FOR LZ-2285N (2)	39
LZ-2285N 専用部品 (2)	
23. EXCLUSIVE PARTS FOR LZ-2281N(-7)	41
LZ-2281N(-7) 専用部品	
24. EXCLUSIVE PARTS FOR LZ-2288N (1)	43
LZ-2288N 専用部品 (1)	
25. EXCLUSIVE PARTS FOR LZ-2288N (2)	45
LZ-2288N 専用部品 (2)	
26. EXCLUSIVE PARTS FOR LZ-2282N(-7) (1)	47
LZ-2282N(-7)専用部品 (1)	
27. EXCLUSIVE PARTS FOR LZ-2282N(-7) (2)	49
LZ-2282N(-7)専用部品 (2)	
28. EXCLUSIVE PARTS FOR LZ-2280NU(-7),2284NU(-7),2286NU(-7) & 2288NU(-7)	51
LZ-2280NU(-7),2284NU(-7),2286NU(-7),2288NU(-7) 専用部品	
29. EXCLUSIVE PARTS FOR LZ-2284N(-7),LZ-2284C-7 (1)	53
LZ-2284N(-7),LZ-2284C-7専用部品 (1)	
30. EXCLUSIVE PARTS FOR LZ-2284N(-7),LZ-2284C-7 (2)	55
LZ-2284N(-7),LZ-2284C-7専用部品 (2)	
31. SPECIAL ORDER PARTS FOR LZ-2280N,2281N,2284N,2286N,2288N	57
特別注文部品LZ-2280N,2281N,2284N,2286N,2288N用	
32. SPECIAL ORDER PARTS FOR LZ-2280N SERIES	59
特別注文部品LZ-2280Nシリーズ	
33. EXCLUSIVE PARTS FOR LZ-2284C-7 (1)	61
LZ-2284C-7専用部品 (1)	
34. EXCLUSIVE PARTS FOR LZ-2284C-7 (2)	63
LZ-2284C-7専用部品 (2)	
35. EXCLUSIVE PARTS FOR LZ-2284C-7 (3) (TABLE COMPONENTS/JT-Z710)	65
LZ-2284C-7専用部品 (3) (脚卓関係/JT-Z710)	
36. EXCLUSIVE PARTS FOR LZ-2284C-7 (4) (TABLE COMPONENTS/JT-Z71A,JT-Z71B)	67
LZ-2284C-7専用部品 (4) (脚卓関係/JT-Z71A,JT-Z71B)	
37. EXCLUSIVE PARTS FOR LZ-2284C-7 (5)	69
LZ-2284C-7専用部品 (5)	
38. EXCLUSIVE PARTS FOR LZ-2284C-7 (6) (ACCESSORIES PARTS COMPONENTS)	71
LZ-2284C-7専用部品 (6) (付属品関係)	
39. EXCLUSIVE PARTS FOR LZ-2284C-7 (7)	72
LZ-2284C-7専用部品 (7)	
40. LIST FOR INFORMATION OF CHANGE	73
変更情報リスト	
NUMERICAL INDEX OF PARTS	76
索引	

1. FRAME & MISCELLANEOUS COVER COMPONENTS (1)

頭部・外装関係 (1)

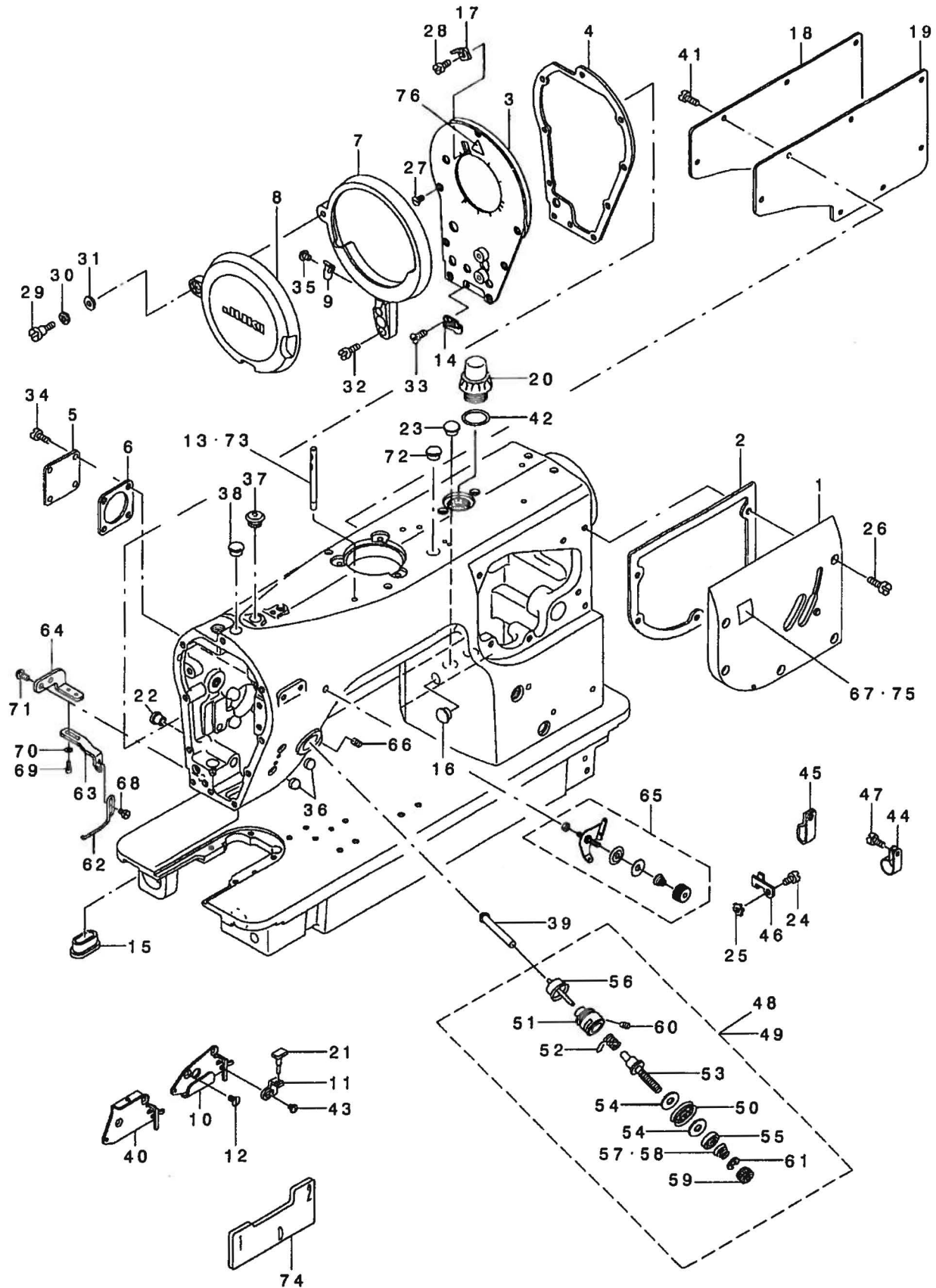

REF. NO	NOTE	PART NO.	DESCRIPTION	ヒョウメイ	Qty
1	*	263-04758	ARM SIDE COVER COMPL.	アーム側カバー(クワウウ)	1
2		225-01209	GASKET	アーム側カバー用パッキン	1
3	*	235-00078	FACE PLATE COMPL.	フェイスプレート(クワウウ)	1
4		225-01606	GASKET	フェイスプレート用パッキン	1
5		225-01605	TENSION RELEASE WINDOW PLATE	テンションリリース窓板	1
6		225-01704	GASKET	テンションリリース窓板用パッキン	1
7	*	263-05102	BALANCE COVER BASE	テンションカバーベース	1
8		225-02108	BALANCE COVER	テンションカバー	1
9	*	263-05300	SPRING	テンションカバー用スプリング	1
10	03	225-04104	BALANCE THREAD GUIDE A	テンションガイドA	1
11		225-02702	SPRING GUARD	スプリングガード	1
12		SS-1110840-SP	SCREW 11/64-40 L=8	ネジ 11/64-40 L=8	2
13		B1114-012-000	THREAD GUIDE PIN	ガイドピン	1
14	*	263-05409	SPRING GUARD	テンションガイド用スプリングガード	1
15		100-00206	ARM OIL SHIELD	アームオイルシールド	1
16		TA-1050504-RO	RUBBER PLUG	ゴム栓	1
17		100-01709	TAKE-UP THREAD CUTTER	テンションメス	1
18		110-70901	SIDE PLATE	サイドプレート	1
19		110-00619	GASKET	サイドプレート用パッキン	1
20		110-46604	OIL SIGHT WINDOW	オイル目視窓	1
21		110-43601	RUBBER STOPPER	ゴムストッパー	1
22		TA-0800504-RO	PLUG D=8 L=4.5	ゴム栓 D=8X4.5	1
23		TA-1050504-RO	RUBBER PLUG	ゴム栓	2
24	01	SS-4121015-SP	SCREW 3/16-28 L=10	ネジ 3/16-28 L=10	1
25	01	WT-0530002-KS	TOOTHED WASHER D=5.3	ハネ付きワッシャー D=5.3	1
26		SS-4121415-SP	SCREW 3/16-28 L=14	ネジ 3/16-28 L=14	5
27		SS-1110840-SP	SCREW 11/64-40 L=8	ネジ 11/64-40 L=8	7
28		SS-7080410-SP	SCREW 1/8-44 L=3.8	ワッシャー 1/8-44 L=3.8	1
29		SD-0640751-SP	HINGE SCREW D=6.35 H=7.5	クワウウ D=6.35 H=7.5	1
30		WZ-0641510-KP	WAVED WASHER 6.4X11X0.3	波付きワッシャー 6.4X11X0.3	1
31		WP-0651056-SD	WASHER 6.5X11X1	ワッシャー 6.5X11X1	1
32		SS-4110915-SP	SCREW 11/64-40 L=9	ネジ 11/64-40 L=9	2
33		SS-2090710-SP	SCREW 9/64-40 L=7	ワッシャー 9/64-40 L=7	1
34		SS-4120615-SP	SCREW 3/16-28 L=6	ネジ 3/16-28 L=6	4
35		SS-4120615-SP	SCREW 3/16-28 L=6	ネジ 3/16-28 L=6	1
36		GPR-01015000	DRIVING STOPPER RUBBER	ドライブストッパーゴム	2
37		TA-1250705-RO	RUBBER PLUG	ゴム栓	1
38		TA-1100604-RO	PLUG	ゴム栓 D=11 L=6	1
39		225-28616	THREAD RELEASE	糸巻き戻しボタン	1
40	#03	263-12504	BALANCE THREAD GUIDE T	テンションガイドT	1
41		SS-4121015-SP	SCREW 3/16-28 L=10	ネジ 3/16-28 L=10	8
42		RO-1952401-00	RUBBER RING	ゴムリング	1
43		SS-7090410-SP	SCREW 9/64-40 L=3.5	ワッシャー 9/64-40 L=3.5	1
44	01	EA-9502B02-00	CABLE CLIP C	ケーブルクリップ C	1
45	01	D2112-555-B00	CORD HOLDER, LARGE	コードホルダー A	2
46	01	110-30301	CABLE HOLDER	コードホルダー	1
47	01	SS-4121015-SP	SCREW 3/16-28 L=10	ネジ 3/16-28 L=10	1
48	03	225-28061	THREAD TENSION ASM.	糸巻き戻し機構	1
49	03	225-28467	THREAD TENSION ASM.	糸巻き戻し機構	1
50		225-28350	THREAD TENSION DISK COMPL.	糸巻き戻しディスク(クワウウ)	(1)
51		225-28152	THREAD TENSION ROD ASM.	糸巻き戻しロッド(クワウウ)	(1)
52		100-06104	TAKE-UP SPRING	糸巻き戻しスプリング	(1)
53		100-05668	THREAD TENSION POST ASM.	糸巻き戻しポスト(クワウウ)	(1)
54		225-28509	FELT	糸巻き戻しフェルト	(2)
55		100-06005	TENSION DISC HOLDER	糸巻き戻しディスクホルダー	(1)
56		100-07854	TENSION RELEASE PIN ASM.	糸巻き戻しピン機構	(1)
57	03	B3129-012-A00	TENSION SPRING	糸巻き戻しスプリング	(1)
58	03	B3121-352-000	TENSION SPRING	ワッシャー	(1)
59		B3116-125-000	TENSION NUT	糸巻き戻しナット	(1)
60		SS-8090679-SP	SCREW 9/64-40 L=5.5	ネジ 9/64-40 L=5.5	(1)
61		B3120-125-000	ROTATING STOPPER	糸巻き戻し回転ストッパー	(1)
62	03	225-29002	SUPPORT BALANCE	ネジ	1
63	03	225-29101	SUPPORT BALANCE BASE	ネジ	1
64	03	225-29200	MOUNTING BASE	ネジ	1
65		225-28764	PRE-TENSION CONTROLLER ASM.	アテンションコントローラー(クワウウ)	1
66		SS-8110750-SP	SCREW 11/64-40 L=6.5	ネジ 11/64-40 L=6.5	1
67	02	225-42708	OPERATION SEAL	ハブワッシャー	1
68	03	SS-6090540-SP	SCREW 9/64-40 L=5.0	ネジ 9/64-40 L=5	1
69	03	SS-6580752-TP	SCREW 1/8-40 L=7	ワッシャー 1/8-40 L=7	2
70	03	WP-0330500-OE	WASHER 3.3X6X0.5	ワッシャー 3.3X6X0.5	2
71	03	SS-4110915-SP	SCREW 11/64-40 L=9	ネジ 11/64-40 L=9	2
72		TA-1250705-RO	RUBBER PLUG	ゴム栓	1
73	01	225-02504	THREAD GUIDE BAR	ガイド棒	1
74		225-36403	TIMING GAUG D	タイミングゲージ D	1
75	04	235-16206	OPERATION SEAL	ハブワッシャー	1
76		CH-3002000-01	ATTENTION SEAL	注意ワッシャー(16)	1

NOTE (注記)

- 01... FOR LZ-2280N-7, LZ-2281N-7, LZ-2286N-7, LZ-2288N-7
- 02... FOR LZ-2281N, LZ-2281N-7
- 03... VARIOUS NOS. FOR DESTINATIONS
- 04... FOR LZ-2284N, LZ2284N-7, LZ-2284NU, LZ-2284NU-7

- LZ-2280N-7, LZ-2281N-7, LZ-2286N-7, LZ-2288N-7用
- LZ-2281N, LZ-2281N-7用
- 仕向けにより異なる
- LZ-2284N, LZ2284N-7, LZ-2284NU, LZ-2284NU-7用

2. FRAME & MISCELLANEOUS COVER COMPONENTS (2)

頭部・外装関係 (2)

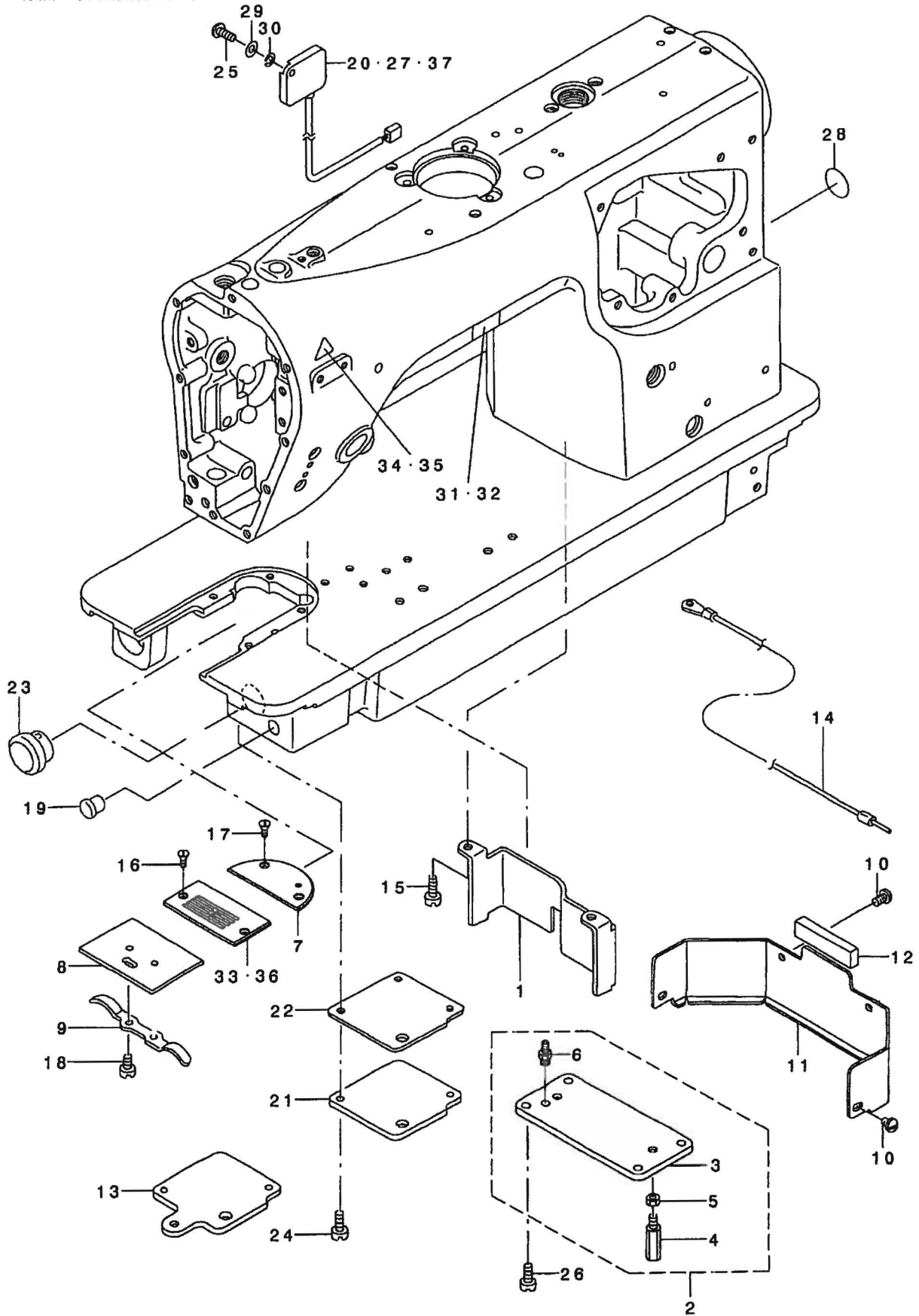

REF. NO	NOTE	PART NO.	DESCRIPTION	ヒョウメイ	Qty
1	*	263-04907	SUPPORT PLATE	ベッソツイタ	1
2	*	263-05052	HELICAL GEAR BOX COVER ASM.	クハクノルマハコフタ (クミ)	1
3	*	263-05003	HELICAL GEAR BOX COVER	クハクノルマハコフタ	(1)
4		101-00410	BED SCREW STUD	ベッソツチユウ	(2)
5		NS-6700320-SP	NUT 5/16-24	ロツカクナツト 5/16-24	(2)
6		SQ-1150451-NZ	CONNECTING SCREW	チユーブレンケツネジ	(1)
7	*	263-00103	BED PLATE	ハンケツハン	1
8		100-04307	BED SLIDE	スベリイタ	1
9		110-01609	BED SLIDE SPRING	スベリイタハネ	1
10		SS-4110515-SP	SCREW 11/64-40 L=5	ナハネジ 11/64-40 L=5	2
11		100-37307	OIL SHIELD PLATE	ユホハン	1
12		100-37406	OIL SHIELD RUBBER	ユホハンゴムサ	1
13	01	225-52400	HELICAL BEVEL GEAR BOX COVER	カサハクノルマハコフタ	1
14	01	110-44054	GROUND WIRE ASM.	アースコートクミ	1
15		SS-4111215-SP	SCREW 11/64-40 L=12	ナハネジ 11/64-40 L=12	2
16		SS-2090810-SP	SCREW 9/64-40 L= 7.5	マルサラネジ 9/40 L=7.5	2
17		SS-2090810-SP	SCREW 9/64-40 L= 7.5	マルサラネジ 9/40 L=7.5	2
18		SS-6060210-SP	SCREW 3/32-56 L= 1.9	ヒラネジ 3/32-56 L=1.9	2
19		TA-0950806-RO	RUBBER PLUG	トメセシ	1
20	02	M6093-350-AAS	RESISTANCE PACK AS ASM.	テイコウハツクASクミ	1
21		100-31805	HELICAL BEVEL GEAR BOX COVER	カサハクノルマハコフタ	1
22		100-31904	GASKET	カサハクノルマハコフタハツキン	1
23		100-32001	NYLON CAP	カサハクノルマハコフタキヤツフ	1
24		SS-4110915-SP	SCREW 11/64-40 L=9	ナハネジ 11/64-40 L=9	3
25	01	SS-4121215-SP	SCREW 3/16-28 L=12	ナハネジ 3/16-28 L=12	1
26		SS-4110915-SP	SCREW 11/64-40 L=9	ナハネジ 11/64-40 L=9	4
27	03	M6093-350-AAL	RESISTANCE PACK AL ASM.	テイコウハツクALクミ	1
28		100-04109	GROUND MARK	グランドマーク	1
29	01	WP-0501016-SD	WASHER 5X10.5X1	ヒラサカネ 5X10.5X1	1
30	01	WS-0510002-KP	SPRING WASHER 5.1X9.2X1.3	ハツキサカネ 5.1X9.2X1.3	1
31	04	CM-3002001-01	SAFETY LABEL, 1(SMALL).	アソセソラハル1(ショウ)	1
32	05	CM-3002001-A1	SAFETY LABEL, 3 (SMALL).	アソセソラハル3(ショウ)	1
33	03	225-48010	NEEDLE PLATE	ハリイタ	1
34	04	CM-3002000-A1	CAUTION LABEL(16)	マキコミチュウイツル(16)	1
35	05	CM-3002000-01	ATTENTION SEAL	エビケカチュウイツル(16)	1
36	03	225-48705	NEEDLE PLATE	ハリイタ	1
37	03	M6093-350-AAF	RESISTANCE PACK ASM.	テイコウハツクAFクミ	1

NOTE (注記)

01...FOR LZ-2280N-7, LZ-2281N-7, LZ-2286N-7, LZ-2288N-7

02...FOR LZ-2280N-7

03...VARIOUS NOS.FOR DESTINATIONS 仕向地により異なる

04...FOR JAPAN 日本用

05...FOR EXPORT 輸出用

3. FRAME & MISCELLANEOUS COVER COMPONENTS (3)

頭部・外装関係 (3)

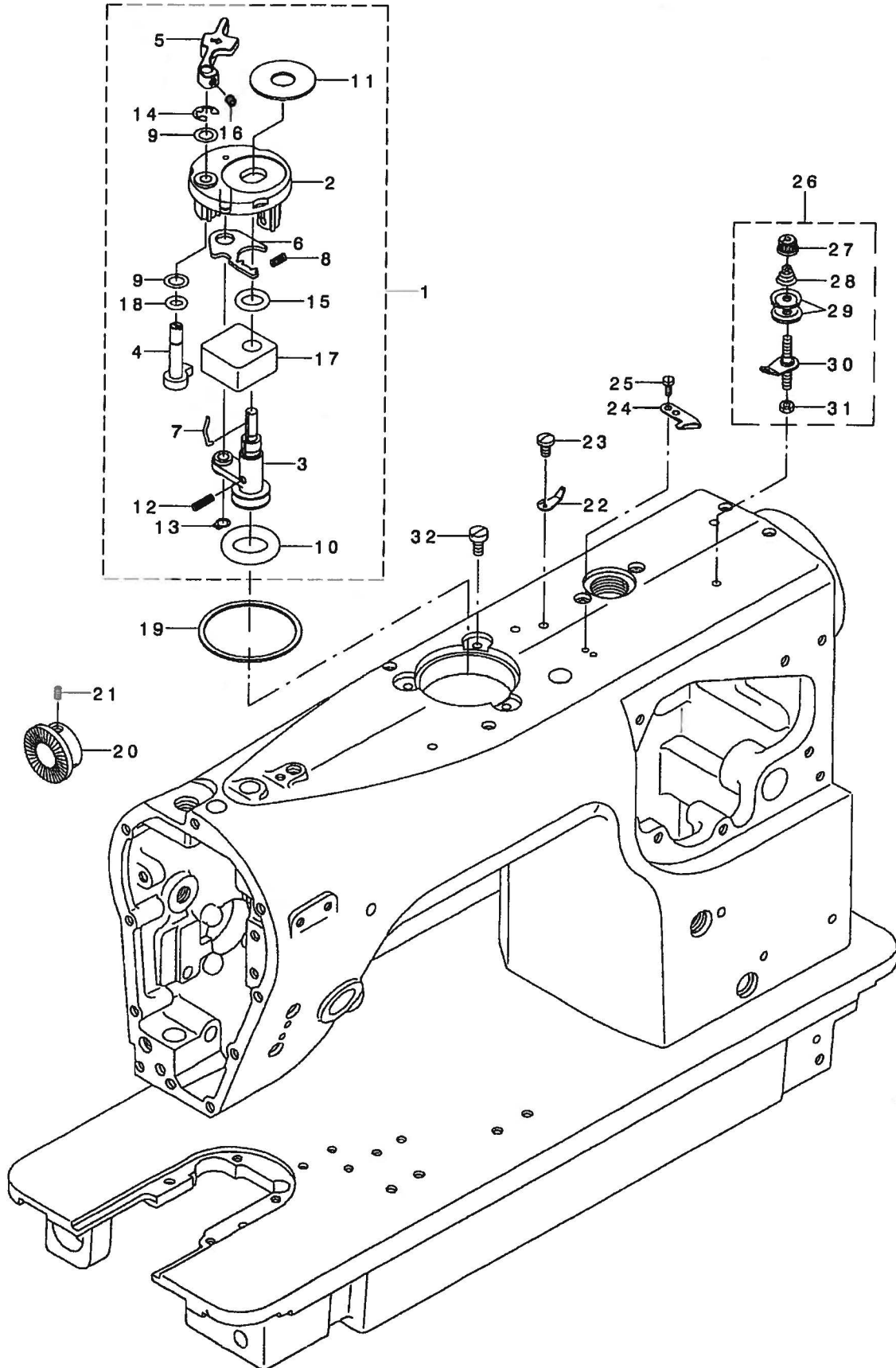

REF. NO	NOTE	PART NO.	DESCRIPTION	ヒソメイ	Qty
1		225-37559	BOBBIN DEVICE ASM.	イトマキソウチ(クミ)	1
2		225-37658	BOBBIN FITTING BASIS COMPL.	イトマキトリツクダ'イ(クツゴ'ウ)	(1)
3		225-37856	BOBBIN SHAFT COMPL.	イトマキシ'ク(クツゴ'ウ)	(1)
4		225-38151	BOBBIN CAM SHAFT COMPL.	イトマキカムシ'ク(クツゴ'ウ)	(1)
5		225-38300	BOBBIN LEVER	イトマキレハ'ー	(1)
6		225-38409	ADJUSTING PLATE	イトマキシ'クダ'イチヨウセツイタ	(1)
7		B3212-761-000	LATCH SPRING	ホ'ビ'ントメハ'ネ	(1)
8		B1529-890-00C-A	PRESSUR FOOT SPRING	オチエハ'ネ	(1)
9		106-18304	VERTICAL ROLLER WASHER	ツ'ユウト'ウ ローラ ワッシャ	(2)
10		A3216-001-00A	RUBBER RING	ゴ'ムワ(フ'ラツク)	(1)
11		B3205-210-000	CUSHION	ホ'ビ'ンサ'	(1)
12		B1148-555-000	SPRING	オクリ チヨ-セツ ビ'ンハ'ネ	(1)
13		RC-0560711-KP	RETAINING RING	Cカ'タメワ	(1)
14		RE-0500000-KO	E-RING	Eカ'タメワ 5	(1)
15		RO-0922702-00	RUBBER RING	Oリング'	(1)
16		SS-8110422-TP	SCREW 11/64-40 L=4	トメネツ' 11/64-40 L=4	(1)
17		225-38904	OIL RESERVOIR BASE	イトマキソウチア'フ'ラタマリサ'	(1)
18		RO-0401002-10	O-RING	Oリング'	(1)
19		225-38706	PACKING	イトマキトリツクダ'イハ'ツキン	1
20		225-38805	DRIVING WHEEL	イトマキクト'ウシヤ	1
21		SS-8660610-TP	SCREW 1/4-40 L=6	トメネツ' 1/4-40 L=6	2
22		D3162-555-B00	THREAD GUIDE	ダ'イイチ イトチヨ-ツホ' - アンナイ	1
23		SS-7110840-SP	SCREW 11/64-40 L=7.8	マルヒラネツ' 11/64-40 L=7.8	1
24		105-02300	THREAD CUTTER	イトキリホツ'イタ	1
25		SS-6090620-SP	SCREW 9/64-40 L=6	ヒラネツ' 9/64-40 L=6	2
26		225-29481	BOBBIN THREAD TENSION ASM.	イトマキイトチヨウシ(クミ)	1
27		110-72402	THREAD TENSION NUT	ダ'イ1 イトチヨウシ ナット	(1)
28		110-93606	THREAD TENSION SPRING	ダ'イイチ イトチヨウシハ'ネ	(1)
29		B3214-047-000	BOBBIN WINDER TENSION DISC	イトチヨ-ツ サラ	(2)
30		225-29473	BOBBIN THREAD TENSION ROD ASM.	イトマキイトチヨウシホ'ウ(クツゴ'ウ)	(1)
31		NS-6110310-SP	NUT 11/64-40	ロツカクナツト 11/64-40	(1)
32		SS-6121030-SN	SCREW 3/16-28 L=10	ヒラネツ' 3/16-28 L=10	3

REF. NO	NOTE	PART NO.	DESCRIPTION	Qty
1		225-05101	MAIN SHAFT	1
2		225-05259	THRUST COLLAR ASM.	1
3		225-05200	THRUST COLLAR	(1)
4		SR-1200001-00	BEARING D=20X47	(1)
5		SS-8660610-TP	SCREW 1/4-40 L=6	(2)
6	*	263-05508	OIL SEAL COLLAR	1
7		225-05408	SPROCKET	1
8		225-05507	HAND WHEEL	1
9	04	225-06109	BALANCE	1
10		100-08100	MAIN SHAFT BUSHING, FRONT	1
11		B1203-227-000-A	MAIN SHAFT BUSHING, INTERMEDIA	1
12		B1208-552-000-A	OIL SEAL	1
13		100-08407	COUNTERWEIGHT	1
14		100-08506	COUNTERWEIGHT PROTECTING PLATE	1
15	*	263-00301	NEEDLE BAR CRANK	1
16		100-08753	TAKE-UP COUNTERWEIGHT ASM.	1
17		225-05705	TIMING BELT	1
18	*	263-04402	PIN	1
19		B1810-552-000	OIL WICK	1
20		RO-0291801-00	RUBBER RING	1
21		SS-8151150-SP	SCREW 15/64-28 L=10.5	1
22		SS-7151120-SP	SCREW 15/64-28 L=11	1
23		RO-4372002-00	RUBBER RING	1
24		SS-8161550-SP	SCREW 15/64-28 L=15	2
25		SS-8660610-TP	SCREW 1/4-40 L=6	2
26		SS-7681650-TP	SCREW 9/32-28 L=16	1
27		RO-0442401-00	RUBBER RING	1
28		RO-0481901-00	RUBBER RING	1
29		SS-8660610-TP	SCREW 1/4-40 L=6	2
30		SS-8660610-TP	SCREW 1/4-40 L=6	2
31		SS-1090930-SP	SCREW 9/64-40 L=8.6	3
32		CS-147121A-SH	THRUST COLLAR ASM. D=14.72 W=12	1
33	02	225-51568	HAND WHEEL ASM.	1
34	02	225-51550	HAND WHEEL COMPL.	(1)
35	02	M4007-110-OAB	MAGNET FITTING BASE B ASM.	(1)
36	02	M4007-110-OAA	MAGNET FITTING BASE A ASM.	(1)
37	02	SS-8151550-SP	SCREW 15/64-28 L=15	(2)
38	02	SS-6111210-SP	SCREW 11/64-40 L=12	2
39	02	WP-0450801-SD	WASHER 4.5X10X0.8	2
40	02	110-32562	DYNAMO STATOR	1
41	02	106-04809	SCREW	2
42		225-07156	NEEDLE BAR CRANK ROD ASM.	1
43		225-07305	NEEDLE BAR CONNECTION	1
44	03	225-07404	THREAD RACK	1
45	03	225-07503	NEEDLE ROD	1
46		225-08006	NEEDLE BAR CONNECTION GUIDE	1
47	*	263-00400	CRANK ROD GUIDE	1
48	01	B1905-541-A00	NEEDLE BEARING, A	1
49	01	B1905-541-B00	NEEDLE BEARING	1
50	01	B1905-541-C00	NEEDLE BEARING	1
51	01	B1905-541-D00	NEEDLE BEARING	1
52	03	MC-1923007-50	NEEDLE 438 #75	1
53		SS-7080520-SP	SCREW 1/8-44 L=4.9	1
54		SS-7090910-TP	SCREW 9/64-40 L=8.5	1
55		SS-4110915-SP	SCREW 11/64-40 L=9	2
56		SS-4110715-SP	SCREW 11/64-40 L=7	2
57	03	SS-7060310-SP	SCREW 3/32-56 L=3	1
58		225-09160	NEEDLE BAR YOKE ASM.	1
59		225-09111	NEEDLE BAR YOKE	(1)
60		225-09202	SHAFT	(1)
61		100-13019	NEEDLE BAR BUSHING, UPPER D=7.	(1)
62		100-13118	NEEDLE BAR BUSHING, LOWER D=7.	(1)
63		PS-0400222-KO	SPRING PIN	(1)
64		110-10907	FEED ROCKER SHAFT BUSHING	1
65	*	263-05904	NEEDLE BAR YOKE PRESSER	1
66	*	263-06001	SCREW	1
67		100-13407	GUIDE PIN	1
68	*	263-01408	SHAFT BUSHING, REAR	1
69		SS-8120740-SP	SCREW 3/16-28 L=7	1
70		CQ-2020000-00	OIL WICK	0.1
71		225-06208	BALANCE V	1
72	03	MC-2005F07-00	NEEDLE 134SUK 70	1
73	03	HDP-500B1000	NEEDLE DPX5 #10	1
74	03	225-07800	NEEDLE ROD	1
75	03	225-07909	NEEDLE ROD THREAD RACK	1

NOTE (注記)

- 01... SELECTIVE PARTS
- 02... FOR LZ-2280N-7, LZ-2281N-7, LZ-2286N-7, LZ-2288N-7
- 03... VARIOUS NOS. FOR DESTINATIONS
- 04... SPECIAL ORDER PARTS

- 選択部品
- LZ-2280N-7, LZ-2281N-7, LZ-2286N-7, LZ-2288N-7用
- 仕向地により異なる
- 特別注文部品

5. NEEDLE VIBRATOR & ADJUSTMENT COMPONENTS (1)

針振り調節関係 (1)

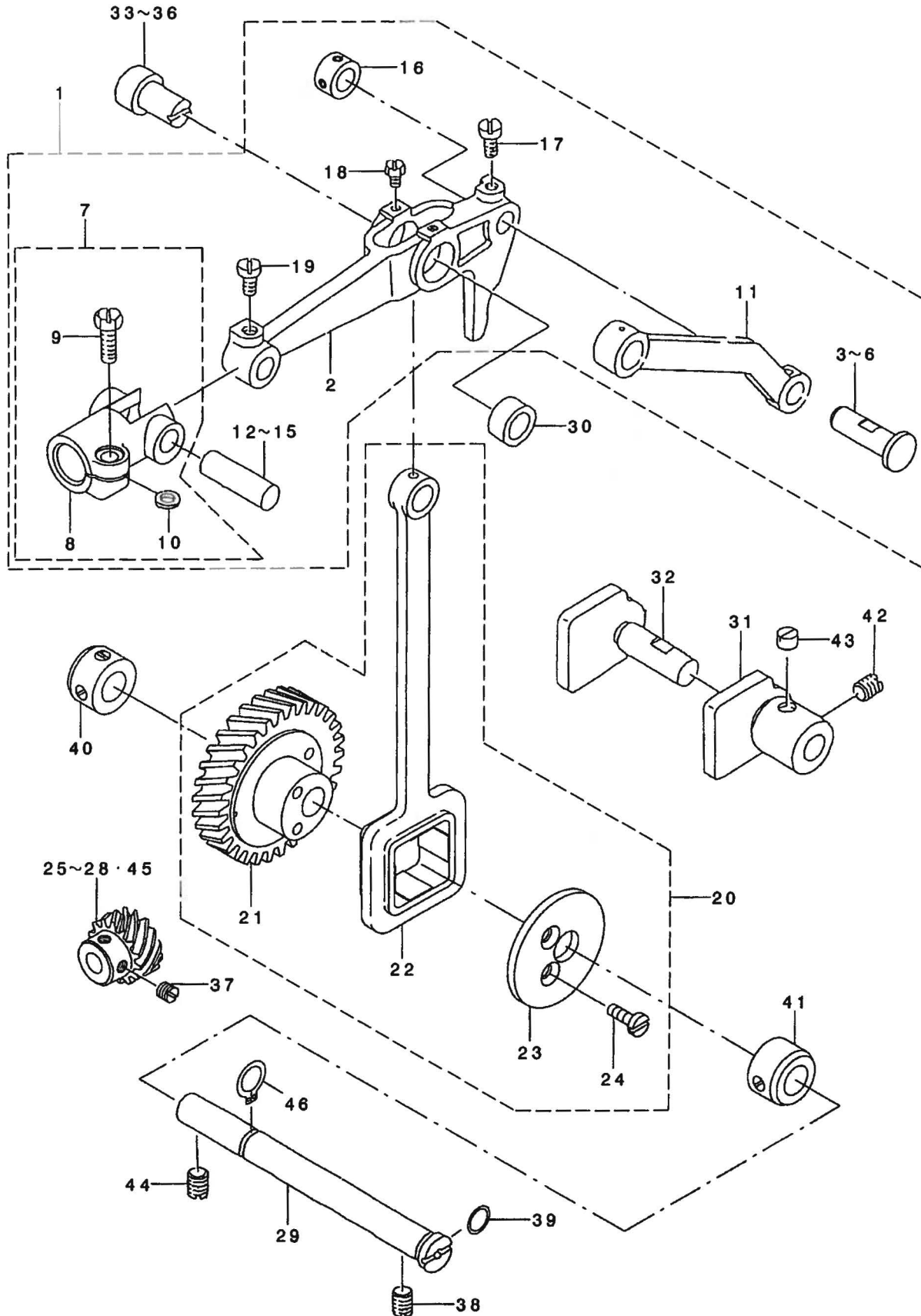

REF. NO	NOTE	PART NO.	DESCRIPTION	ヒソメイ	Qty
1		225-09756	DRIVE LINK ASM.	ハリアリクトウ ウ リンク(クミ)	1
2		225-09707	DRIVE LINK	ハリアリ クトウ ウリンク	(1)
3	*01	263-07405	LINK	フリハハ アンカソリンククツク A	(1)
4	*01	263-07504	SHAFT	フリハハ アンカソリンククツク ク	(1)
5	*01	263-07603	SHAFT	フリハハ アンカソリンククツク クC	(1)
6	*01	263-07702	SHAFT	フリハハ アンカソリンククツク クD	(1)
7	*	263-06159	SHAFT CONNECTION ASM.	ハリホウ ウツツク タ イツク クタ キ(クミ)	(1)
8	*	263-06100	SHAFT CONNECTION	ハリホウ ウツツク タ イツク クタ キ	(1)
9		SS-7121410-TP	SCREW 3/16-28 L=14	マルヒラネツ 3/16-28 L=14	(1)
10		WP-0510516-SD	WASHER 5.1X7.5X0.5	ヒラザ ガネ 5.1X7.5X0.5	(1)
11	*	263-02307	LINK	フリハハ アンカソリンク	(1)
12	01	100-12904	PIN D	ハリアリ クトウ -リンクヒソソ D	(1)
13	01	100-12607	PIN	ハリアリ クトウ -リンクヒソソ A	(1)
14	01	100-12706	PIN B	ハリアリ クトウ -リンクヒソソ B	(1)
15	01	100-12805	PIN C	ハリアリ クトウ -リンクヒソソ C	(1)
16		CS-0790720-TH	THRUST COLLAR ASM.	スラストウケ クミ	(1)
17		SS-7110910-TP	SCREW 11/64-40 L= 8.5	マルヒラネツ 11/64-40 L=8.5	(1)
18		SS-9090610-TP	SCREW 9/64-40 L=5.5	ロツカクホ ルト 9/64-40 L=5.5	(2)
19		SS-7110910-TP	SCREW 11/64-40 L= 8.5	マルヒラネツ 11/64-40 L=8.5	(1)
20		225-10051	NEEDLE VIBRATING CAM ASM.	ハリアリカム(クミ)	1
21		225-10002	NEEDLE VIBRATING CAM	ハリアリカム	(1)
22		225-10101	NEEDLE VIBRATING ROD	ハリアリロッド	(1)
23		225-10200	CAM COVER	ハリアリカム フタ	(1)
24		SS-2110920-TP	SCREW 11/64-40 L=8.5	マルヒラネツ 11/64-40 L=8.5	(2)
25	01	100-11005	SCREW GEAR A	ハリアリカム ハク ルマ A	1
26	01	100-11104	SCREW GEAR B	ハリアリカム ハク ルマ B	1
27	01	100-11203	SCREW GEAR C	ハリアリカム ハク ルマ C	1
28	01	100-11302	SCREW GEAR D	ハリアリカム ハク ルマ D	1
29	*	263-00608	NEEDLE VIBRATING CAM SHAFT	ハリアリカムツク	1
30		100-12201	BUSHING	ハリアリ ロット ツク クウケ	1
31		100-12417	DRIVE LINK GUIDE A	ハリアリクトウ ウリンクアンソナイ(A)	1
32		100-12516	DRIVE LINK GUIDE B	ハリアリクトウ ウリンクアンソナイ(B)	1
33	*01	263-01002	PIN A	ハリアリロッド ツク クA	1
34	*01	263-01101	PIN B	ハリアリロッド ツク クB	1
35	*01	263-01200	PIN B	ハリアリロッド ツク クC	1
36	*01	263-01309	PIN D	ハリアリロッド ツク クD	1
37		SS-8660610-TP	SCREW 1/4-40 L=6	トメネツ 1/4-40 L=6	2
38		SS-8660970-TP	SCREW 1/4-40 L= 8.5	トメネツ 1/4-40 L=8.5	1
39		RO-0691801-00	RUBBER RING	0リンク	1
40		CS-1031210-SH	THRUST COLLAR ASM. D=10.32 W=1	スラストウケ D=10.32 W=12 クミ	1
41		CS-103121B-SH	THRUST COLLAR ASM. D=10.32 W=1	スラストウケ D=10.32 W=12 クミ	1
42		SS-8150710-SP	SCREW 15/64-28 L=7	トメネツ 15/64-28 L=7	1
43		SS-8660410-SP	SCREW 1/4-40 L= 4.2	トメネツ 1/4-40 L=4.2	1
44		SS-8660810-TP	SCREW 1/4-40 L=8	トメネツ 1/4-40 L=8	1
45	01	100-14009	SCREW GEAR E	ハリアリカム ハク ルマ E	1
46		RC-0100001-KP	SNAP RING M10	Cカ タメワ 9.3	1

NOTE (注記) 01...SELECTIVE PARTS

選択部品

6. NEEDLE VIBRATOR & ADJUSTMENT COMPONENTS (2)

針振り調節関係 (2)

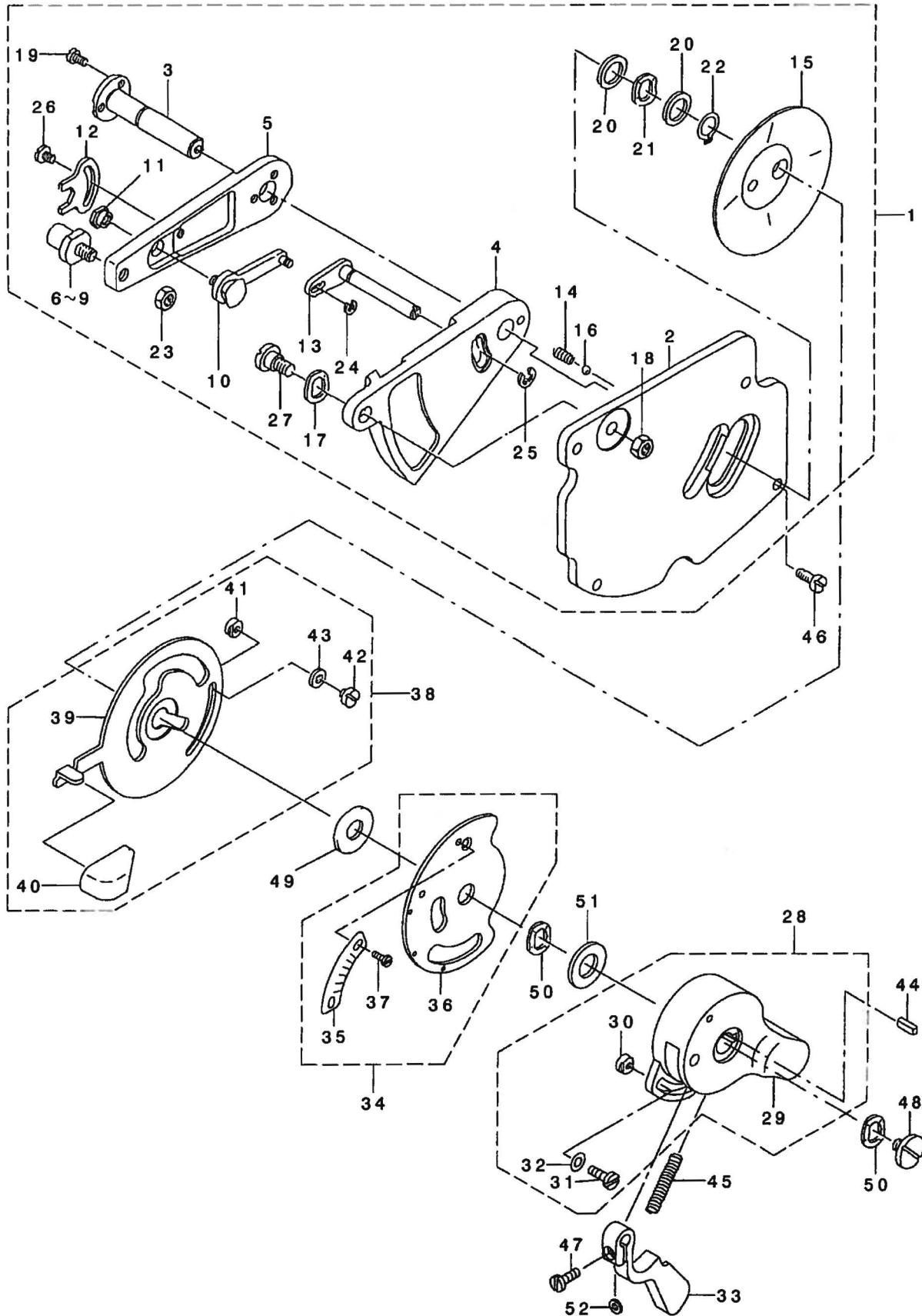

REF. NO	NOTE	PART NO.	DESCRIPTION	ヒョウメイ	Qty
1		225-12057	BASE ASM.	ハリイチ ハンコウダ イ(クミ)	1
2	*	263-06506	BASE MOUNTING PLATE	ハリイチハンコウダ イトリツケイタ	(1)
3	*	263-07306	SHAFT	フリハハ' チョウセツウデ' シ' クA	(1)
4	*	263-02703	NEEDLE POSITION ADJUSTING BASE	ハリイチハンコウダ イ	(1)
5	*	263-01507	ARM	フリハハ' チョウセツウデ'	(1)
6	01	100-16517	SHAFT	フリハハ' チョ-セツウデ' シ' ク B (D)	(1)
7	01	100-16210	SHAFT	フリハハ' チョ-セツウデ' シ' ク B (A)	(1)
8	01	100-16319	SHAFT	フリハハ' チョ-セツウデ' シ' ク B (B)	(1)
9	01	100-16418	SHAFT	フリハハ' チョ-セツウデ' シ' ク B (C)	(1)
10		100-17168	STOPPER ASM.	フリハハ' チョ-セツウデ' コテイシ' クミ	(1)
11		100-18000	NUT	コテ-シナツト	(1)
12		100-18109	NUT STOPPER	コテ-シナツト' メ	(1)
13		100-15360	LEVER ASM.	カト' -レハ' -シ' ク クミ	(1)
14		100-17408	SPRING	イチキメキユ- オシハ' ネ	(1)
15		100-17606	OIL SHIELD	オイルシールド	(1)
16		B2608-761-000	HAND STOP CRANK SHAFT BALL	シユト' -テ-シ' ハソト' ル コ-キユ-	(1)
17		WZ-0850302-KO	WAVED WASHER 8.5X12.5X0.3	ナミカ' タサ' ガ' ネ 8.5X12.5X0.3	(3)
18		NS-6150310-SP	NUT 15/64-28	ロツカクナツト 15/64-28	(1)
19		SS-6090620-SP	SCREW 9/64-40 L=6	ヒラネシ' 9/64-40 L=6	(3)
20		WP-1020616-SD	WASHER	ヒラサ' ガ' ネ	(2)
21		WZ-1052010-KP	WAVED WASHER	ナミカ' タサ' ガ' ネ10.5X14.5X0.3	(1)
22		RC-0100001-KP	SNAP RING M10	Cカ' タトメツ 9.3	(1)
23		NS-6150310-SP	NUT 15/64-28	ロツカクナツト 15/64-28	(1)
24		RE-0200000-KO	E-RING	Eカ' タトメツ 2	(1)
25		RE-0400000-KO	E-RING 4	Eカ' タトメツ 4	(1)
26		SS-6090520-SP	SCREW 9/64-40 L= 5.0	ヒラネシ' 9/64-40 L=5	(1)
27		SD-0800402-TP	HINGE SCREW D= 8 H= 4	ダ' シネシ' D=8 H=4	(1)
28		225-12156	KNOB ASM.	フリハハ' チョウセツ' ツマミ(クミ)	1
29		225-12107	KNOB	フリハハ' チョウセツ' ツマミ	(1)
30		100-15907	LEVER STOPPER	レハ' - スツハ' -	(2)
31		SS-7090610-SP	SCREW 9/64-40 L=6	マルヒラネシ' 9/64-40 L=6	(2)
32		WP-0371016-SD	WASHER 3.7X8X1	ヒラサ' ガ' ネ 3.7X8X1	(2)
33	*	263-06803	LEVER	チョウセツカト' ウレハ' -	1
34		225-12362	SCALE PLATE ASM.	フリハハ' メモリ(クミ)	1
35		225-12313	SCALE PLATE	フリハハ' メモリ	(1)
36	*	263-06951	SCALE MOUNTING BASE COMPL.	フリハハ' メモリトリツケイタ(ケツゴ' ウ)	(1)
37		SS-6080320-SP	SCREW 1/8-44 L= 2.5	ヒラネシ' 1/8-44 L=2.5	(2)
38	*	263-07157	LEVER ASM.	ハリイチハンコウレハ' -(クミ)	1
39	*	263-07108	LEVER	ハリイチハンコウレハ' -	(1)
40	*	263-07207	KNOB	ハリイチハンコウレハ' -ツマミ	(1)
41	*	263-06704	LEVER STOPPER	レハ' - スツハ' -	(2)
42		SS-7090410-SP	SCREW 9/64-40 L= 3.5	マルヒラネシ' 9/64-40 L=3.5	(2)
43		WP-0371016-SD	WASHER 3.7X8X1	ヒラサ' ガ' ネ 3.7X8X1	(2)
44		100-15105	KEY	フリハハ' チョ-セツツマミ キ-	1
45		100-17705	SPRING	チヨ-セツウデ' カト' -レハ' - ハ' ネ	1
46		SS-4121015-SP	SCREW 3/16-28 L=10	ナハ' ネシ' 3/16-28 L=10	4
47		SS-7090910-TP	SCREW 9/64-40 L= 8.5	マルヒラネシ' 9/64-40 L=8.5	1
48		SS-7620750-SP	SCREW 3/16-32 L= 6.5	マルヒラネシ' 3/16-32 L=6.5	1
49		WP-1021016-SD	WASHER	ヒラサ' ガ' ネ 10.2X18X1	1
50		WZ-1052010-KP	WAVED WASHER	ナミカ' タサ' ガ' ネ10.5X14.5X0.3	2
51		WP-1020616-SD	WASHER	ヒラサ' ガ' ネ	1
52		WP-0371036-SD	WASHER 3.7X6X1	ヒラサ' ガ' ネ 3.7X6X1	1

NOTE (注記) 01....SELECTIVE PARTS

選択部品

7. PRESSER BAR & FEED REGULATOR COMPONENTS

押さえ棒・送り調節関係

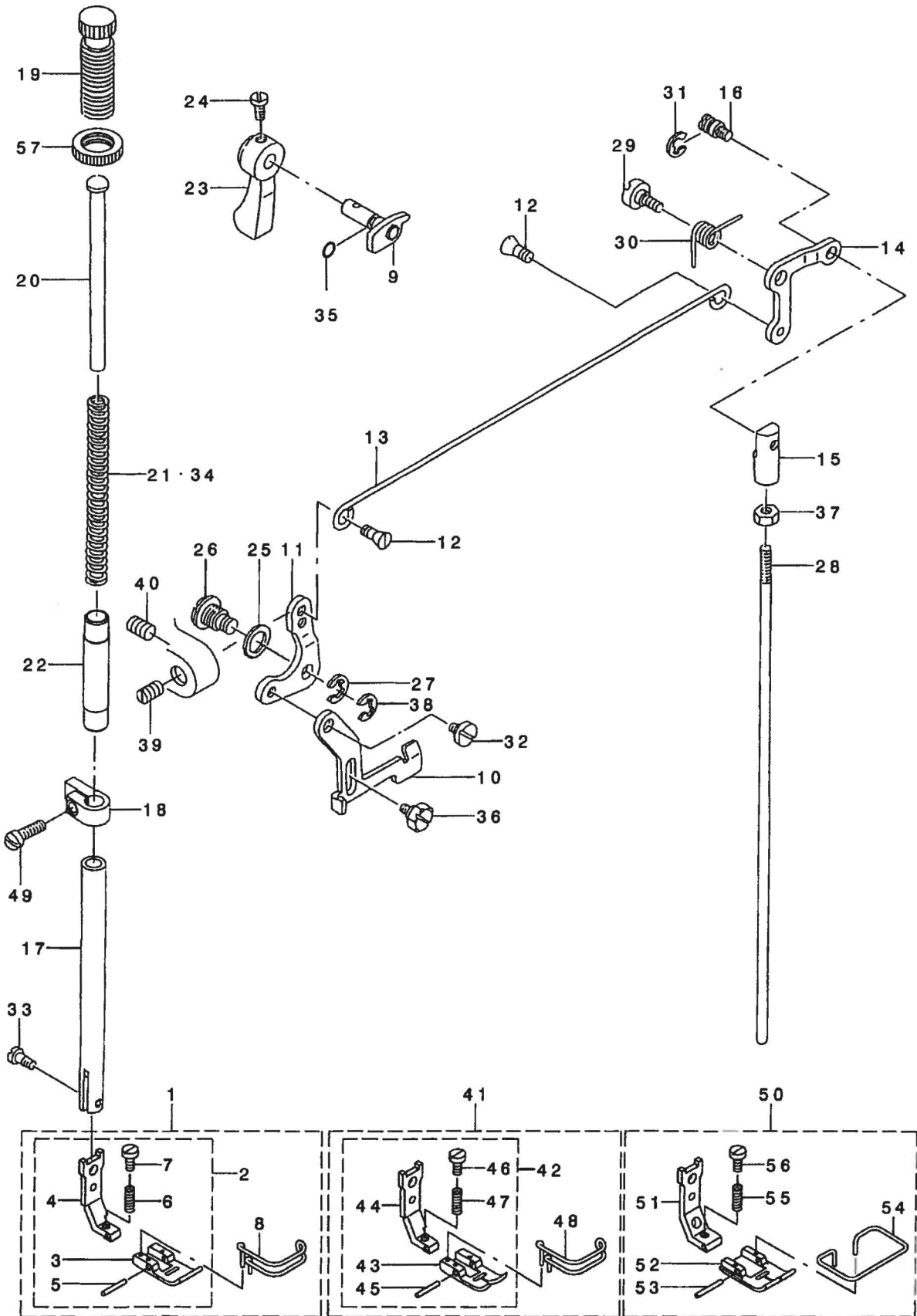

REF. NO.	NOTE	PART NO.	DESCRIPTION	ヒソメイ	Qty
1	01	225-47970	PRESSER FOOT ASM.	オサエ(クミ)	1
2		225-47954	PRESSER FOOT ASM.	オサエ(クミ)	(1)
3		225-47913	PRESSER FOOT (LOWER)	オサエ(ウタ)	(1)
4		225-46816	PRESSER FOOT (UPPER)	オサエ(ウエ)	(1)
5		225-47806	PRESSER PIN	オサエピン	(1)
6		B1525-582-000	SPRING	オサエハネ	(1)
7		SS-6090810-SP	SCREW 9/64-40 L= 7.5	ヒラネジ 9/64-40 L=7.5	(1)
8		100-21202	FINGER COVER	ユビ 本コ カハ -	(1)
9	*	263-07850	HAND LIFTER CAM COMPL.	オサエアケ カム(クツコウ)	1
10	*	263-08007	LIFTING LEVER	ヒキアゲ イタ	1
11		B1516-552-000	LIFTING LEVER LINK	ヒキアゲ イタ リンク	1
12		110-07101	HINGE SCREW	ヒサ アケ ヨコホ ウネジ	2
13		110-06905	LIFTING LEVER CONNECTING ROD	ヒサ アケ ヨコホ ウ	1
14		B3414-555-000	LIFTING LEVER LINK ARM	ヒサ アケ リンクウデ	1
15		B3416-555-000	SWIVEL	ツリホ - タ ルマ	1
16		B3416-552-000	CONNECTING ROD HINGE SCREW	ヒサ アケ ヨコホ - タ ソネジ	1
17		100-22010	PRESSER BAR	オサエホ -	1
18	*	263-02901	PRESSER BAR GUIDE BRACKET	オサエホ ウタ キ	1
19		110-71602	PRESSER SPRING REGULATOR	オサエ チョウセツ ネジ	1
20		B1510-227-000	PRESSER GUIDE BAR	オサエ アンナイホ -	1
21	01	B1505-227-000-A	PRESSER SPRING	オサエ チョウセツハネ	1
22		229-07109	PRESSER BAR BUSHING, LOWER	オサエホ ウシタメタル	1
23		110-71800	HAND LIFTER	オサエアケ レハ -	1
24		B1521-555-000	SCREW	オサエアケ レハ - トメネジ	1
25		B3431-581-000	LIFTING LEVER GASKET	ハ ツキン	1
26		B1517-552-000	HINGE PIN	ヒキアゲ リンクウデ	1
27		B1523-226-000	SNAP RING	トメ B	1
28		100-22606	CONNECTING ROD, VERTICAL	ヒサ アケ レンクツホ -	1
29		GAK-33041000	KNEE LIFTING LINK STEP-SCREW	ヒサ アケ リンク タ ソネジ	1
30		GAK-33042000	KNEE LIFTING LINK SPRING	ヒサ アケ リンク ハネ	1
31		RE-0500000-KO	E-RING	Eカ タメテ 5	1
32		SD-0630301-SP	HINGE SCREW D=6.35 H=3	タ ソネジ D=6.35 H=3	1
33		SS-7090910-TP	SCREW 9/64-40 L= 8.5	マルヒラネジ 9/64-40 L=8.5	1
34	01	B1505-227-T00-A	PRESSER SPRING T	オサエ チョウセツハネ	1
35		RO-0371801-00	RUBBER RING	Oリング	1
36		SD-0630275-SP	HINGE SCREW D= 6.35 H= 2.7	タ ソネジ D=6.35 H=2.7	1
37		NS-6620310-SP	NUT 3/16-32	ロツカクナツト 3/16-32	1
38		RE-0600000-KO	E-RING 6	Eカ タメテ 6	1
39		SS-8151720-SP	SCREW	トメネジ	1
40		SS-8150510-TP	SCREW 15/64-28 L= 4.7	トメネジ 15/64-28 L=4.7	1
41	01	225-48671	PRESSER FOOT ASM.	オサエ(クミ)	1
42		225-48655	PRESSER FOOT ASM.	オサエ(クミ)	(1)
43		225-48614	PRESSER FOOT (LOWER)	オサエ(ウタ)	(1)
44		225-46816	PRESSER FOOT (UPPER)	オサエ(ウエ)	(1)
45		225-47806	PRESSER PIN	オサエピン	(1)
46		SS-6090810-SP	SCREW 9/64-40 L= 7.5	ヒラネジ 9/64-40 L=7.5	(1)
47		B1525-582-000	SPRING	オサエハネ	(1)
48		100-21202	FINGER COVER	ユビ 本コ カハ -	(1)
49		SS-7111110-TP	SCREW 11/64-40 L=10.5	マルヒラネジ 11/64-40 L=10.5	1
50	01	225-48960	PRESSER ASM.	オサエ(クミ)	1
51		225-45206	PRESSER FOOT (UPPER)	オサエ(ウエ)	(1)
52		225-48903	PRESSER FOOT (LOWER)	オサエ(ウタ)	(1)
53		100-21103	PRESSER PIN	オサエピン	(1)
54		225-45404	SAFETY COVER	ユビ 本コ カハ -	(1)
55		B1525-582-000	SPRING	オサエハネ	(1)
56		SS-6090810-SP	SCREW 9/64-40 L= 7.5	ヒラネジ 9/64-40 L=7.5	(1)
57		110-71701	NUT	オサエ チョウセツ ネジ ナツト	1

NOTE (注記) 01....VARIOUS NOS.FOR DESTINATIONS 仕向地により異なる

8. FEED MECHANISM & CONDENSE COMPONENTS

送り機構・コンデンス装置関係

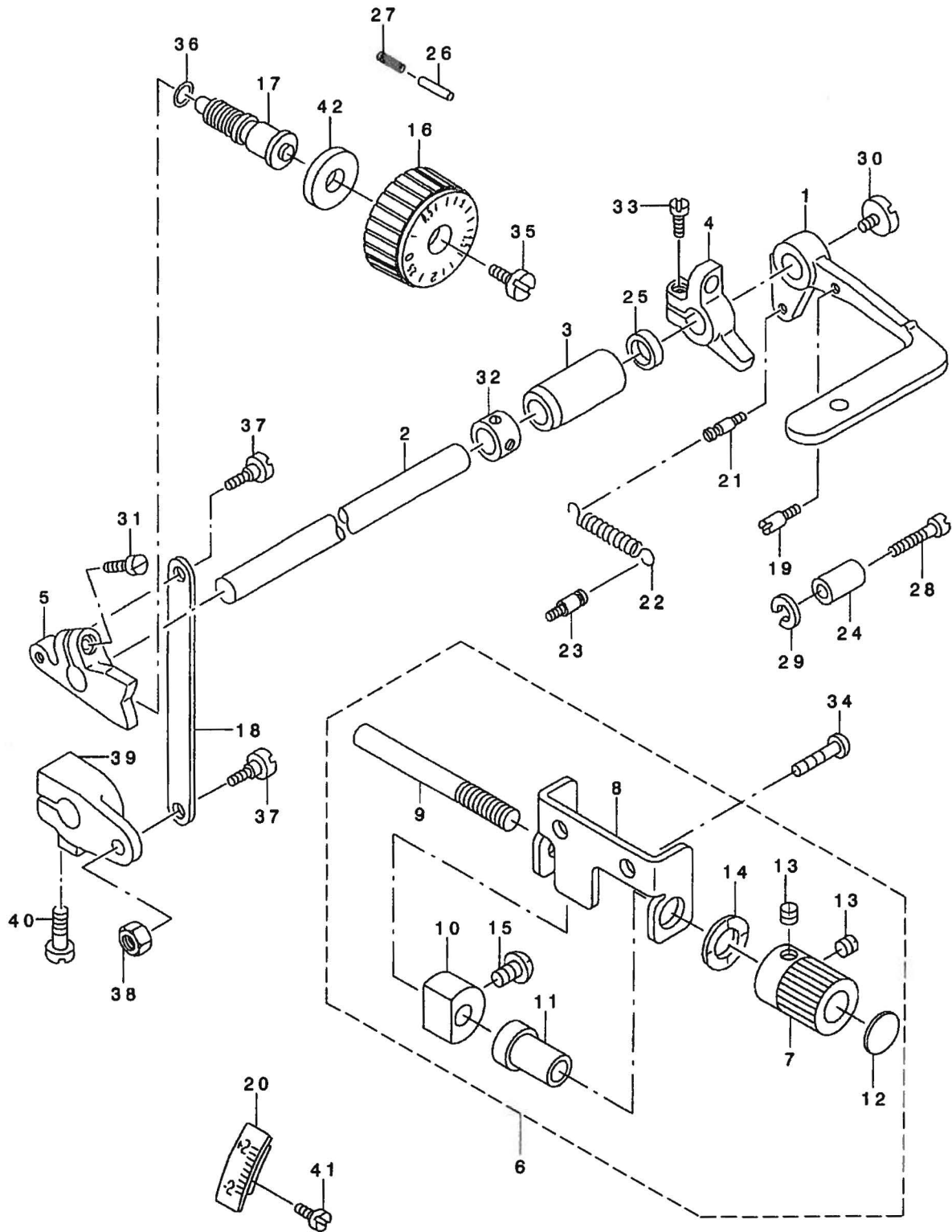

REF. NO.	NOTE	PART NO.	DESCRIPTION	ヒ ン メ イ	Qty
1		225-18005	LEVER	オクリレハ -	1
2		225-18104	SHAFT	オクリレハ - ツク	1
3		225-18203	BUSHING	オクリレハ - ツク メタル	1
4	*	263-08353	CONDENSE STOPPER ARM ASM.	コンテ'ンスストップ' -ウテ' (クミ)	1
5	*	263-08403	FEED DRIVING ADJUSTER	オクリチヨウセツキ	1
6	*	263-08551	KNOB ASM.	コンテ'ンスツマミ(クミ)	1
7	*	263-08502	KNOB	コンテ'ンスツマミ	(1)
8	*	263-08601	ADJUSTING SCREW BASE	チヨウセツネツ' タ' イ	(1)
9	*	263-08700	ADJUSTING SCREW	チヨウセツネツ'	(1)
10	*	263-08809	STOPPER	チヨウセツネツ' マワリト' メ	(1)
11	*	263-08908	SHAFT	チヨウセツネツ' タ' イツク	(1)
12	*	263-09005	STOPPER DIAL PLATE	ツツ' イタ	(1)
13		SS-8110410-TP	SCREW 11/64-40 L= 3.5	トメネツ' 11/64-40 L=3.5	(2)
14		WZ-1052010-KP	WAVED WASHER	ナミカ' タサ' カ' ネ10.5X14.5X0.3	(1)
15		SS-4110715-SP	SCREW 11/64-40 L=7	ナハ' ネツ' 11/64-40 L=7	(1)
16		263-02000	FEED DIAL	オクリタ' イヤル	1
17		225-19201	ADJUSTING SCREW	オクリチヨウセツネツ'	1
18		225-19300	FEED REVERSAL LINK	オクリハンカソリソク A	1
19		B1114-280-000	PIN	ヒ' ソ	1
20		225-19805	SCALE PLATE	オクリレハ' -メモリイタ	1
21		101-20004	SPRING SUSPENSION	キ' ヤクオクリレハ' - ハ' ネカケ	1
22		D2515-232-D00	TORSION SPRING	イタカム ヒツハ' リイタ カエツハ' ネ	1
23		B1506-352-000	TENSION SPRING RACK B	ヒツハ' リ ハ' ネカケ B	1
24		111-00500	REVERSE FEED LEVER STOPPER	ハ' ツクレハ' - ストップ'	1
25		B2508-704-000	OIL SEAL	ル-ハ' ツ' ク オイルツ-ル	1
26		110-52701	PIN	オクリ チヨウセツ ヒ' ソ	1
27		B1148-555-000	SPRING	オクリ チヨ-セツ ヒ' ソハ' ネ	1
28		SS-6121840-SP	SCREW 3/16-28 L=18	ヒラネツ' 3/16-28 L=18	1
29		WS-0510002-KP	SPRING WASHER 5.1X9.2X1.3	ハツキサ' カ' ネ 5.1X9.2X1.3	1
30		SS-7620750-SP	SCREW 3/16-32 L= 6.5	マルヒラネツ' 3/16-32 L=6.5	1
31		SS-7121410-TP	SCREW 3/16-28 L=14	マルヒラネツ' 3/16-28 L=14	1
32		CS-1031210-SH	THRUST COLLAR ASM. D=10.32 W=1	スラストウケ D=10.32 W=12 クミ	1
33		SS-7121410-TP	SCREW 3/16-28 L=14	マルヒラネツ' 3/16-28 L=14	1
34		SS-4120615-SP	SCREW 3/16-28 L=6	ナハ' ネツ' 3/16-28 L=6	2
35		SS-6121860-SP	SCREW 3/16-28 L=18	ヒラネツ' 3/16-28 L=18	1
36		RO-0742401-00	RUBBER RING	オリソク	1
37		SD-0600321-SP	HINGE SCREW D=6 H=3.2	タ' ソネツ' D=6 H=3.2	2
38		NS-6120310-SP	NUT 3/16-28	ロツカクナツト 3/16-28	1
39	*	263-03602	FEED VARIABLE ARM B	オクリハンカソウテ' B	1
40		SS-6121610-TP	SCREW 3/16-28 L=15.5	ヒラネツ' 3/16-28 L=15.5	1
41		SS-4120615-SP	SCREW 3/16-28 L=6	ナハ' ネツ' 3/16-28 L=6	2
42	01	D2468-555-B00	RUBBER PLUNGER	フ' ラソツ' ヤ- コ' ム	1

NOTE (注記) 01....FOR LZ-2280N-7, LZ-2281N-7, LZ-2286N-7, LZ-2288N-7

9. FEED MECHANISM COMPONENTS

送り関係

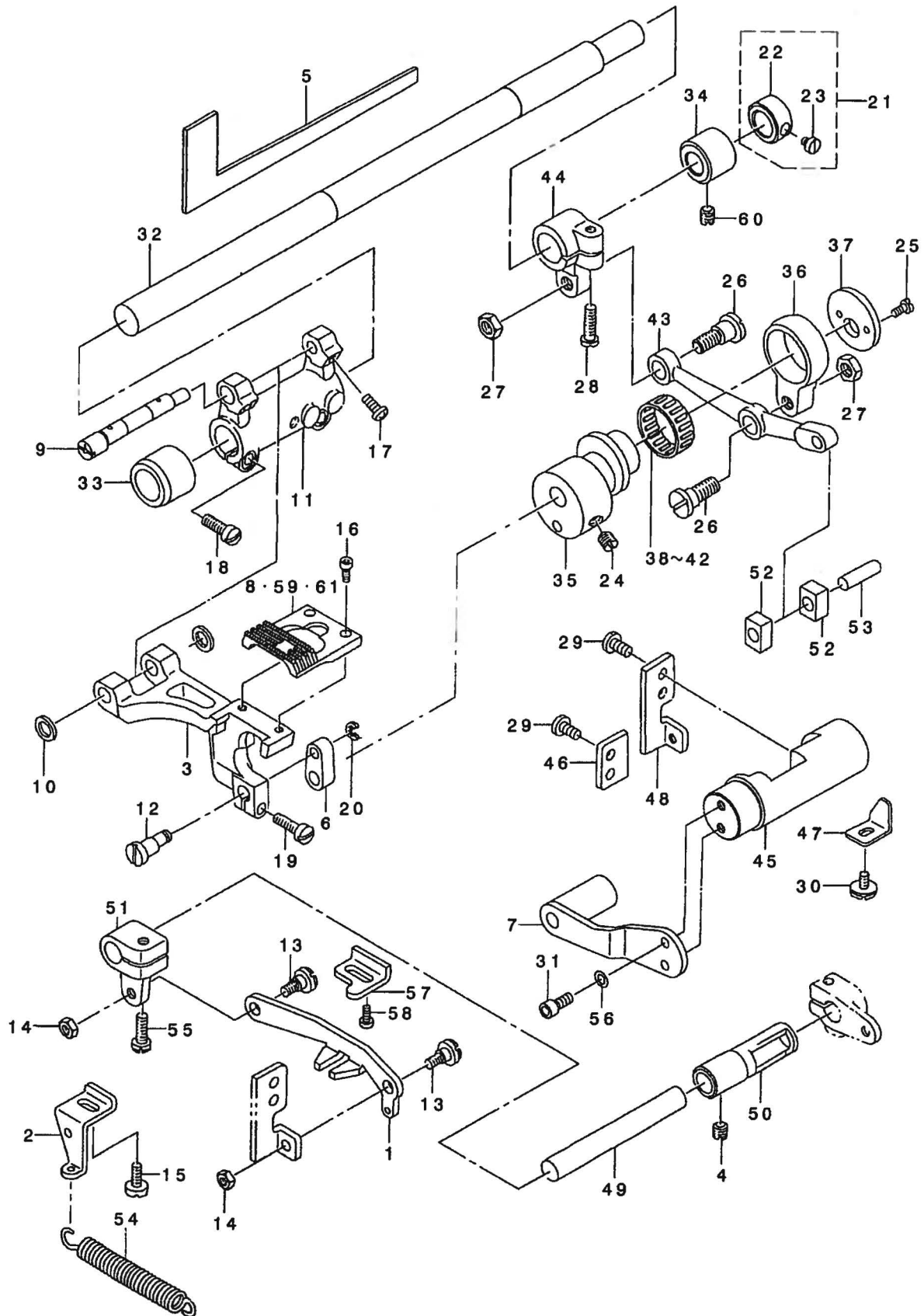

REF. NO	NOTE	PART NO.	DESCRIPTION	ヒョウメイ	Qty
1		225-19508	FEED REVERSAL LINK	オクリハンカンリンク B	1
2		225-19607	TENSION SPRING RACK	ヒツパ'リハ'ネカケ	1
3		225-19714	FEED BASE	オクリダ'イ	1
4		SS-8150510-TP	SCREW 15/64-28 L= 4.7	トメネツ' 15/64-28 L=4.7	1
5		225-19904	FELT	オクリダ'イフェルト	1
6		225-20001	LINK	シ'ヨウケ'オクリ リンク	1
7	*	263-09351	BALANCE WEIGHT COMPL.	チョウヘツタイブリブイスイ(ケツゴ'ウ)	1
8	02	225-48119	FEED DOG	オクリ	1
9		100-26110	FEED BASE SHAFT	オクリダ'イ'ク	1
10		100-26201	SPACER	オクリダ'イ'ク スパ'ー	2
11		100-26300	FEED ROCKER	オクリダ'イ'ウテ'	1
12	*	263-03107	LINK SHAFT	シ'ヨウケ'オクリリンク'ク	1
13		SD-0600321-SP	HINGE SCREW D=6 H=3.2	ダン'ネツ' D=6 H=3.2	2
14		NS-6120310-SP	NUT 3/16-28	ロツカクナツト 3/16-28	2
15		SS-6111140-SP	SCREW 11/64-40 L=11	ヒラネツ' 11/64-40 L=11	1
16		SS-6580752-TP	SCREW 1/8-40 L=7	ロツカクアナ'ネ'ルト 1/8-40 L=6.3	2
17		SS-4120915-SP	SCREW 3/16-28 L=9	ナハ'ネツ' 3/16-28 L=9	2
18		SS-7121410-TP	SCREW 3/16-28 L=14	マルヒラネツ' 3/16-28 L=14	2
19		SS-7121410-TP	SCREW 3/16-28 L=14	マルヒラネツ' 3/16-28 L=14	1
20		RE-0300000-KO	E-RING 3	エ'カ'タトメツ 3	1
21		CS-1111010-SH	THRUST COLLAR ASM. D=11.11 W=1	スラストウケ D=11.11 W=10 クミ	1
22		CS-1111019-SH	THRUST COLLAR D=11.11 W=10	スラストウケ D=11.11 W=10	(1)
23		SS-6660710-TP	SCREW 1/4-40 L=7	ヒラネツ' 1/4-40 L=7	(1)
24		SS-8660810-TP	SCREW 1/4-40 L=8	トメネツ' 1/4-40 L=8	2
25		SS-4080610-SP	SCREW 1/8-44 L=6.4	ナハ'ネツ' 1/8-44 L=6.4	2
26		SD-0900701-TP	HINGE SCREW D= 9 H= 7	ダン'ネツ' D=9 H=7	2
27		NS-6680410-SP	NUT 9/32-28	ロツカクナツト 9/32-28	2
28		SS-6121610-TP	SCREW 3/16-28 L=15.5	ヒラネツ' 3/16-28 L=15.5	1
29		SS-7110910-TP	SCREW 11/64-40 L= 8.5	マルヒラネツ' 11/64-40 L=8.5	4
30		SS-5110710-SP	SCREW 11/64-40 L=7	トラスネツ' 11/64-40 L=7	1
31		SS-6111052-TP	SCREW	ロツカクアナ'ネ'ルト	2
32		100-26615	FEED ROCKER SHAFT	スイハイオクリ'ク	1
33		B1604-141-H00	BUSHING, FRONT	スイハイオクリ'ウテ' マメタル	1
34	*	263-14500	FEED ROCKER SHAFT BUSHING, FRO	オクリ'ク マメタル	1
35		100-26706	ECCENTRIC CAM	スイハイ オクリ'カム	1
36	*	263-00509	ROD	スイハイオクリ'ロツト'	1
37		100-26904	SIDE DISC PLATE	スイハイオクリ'カム フタ	1
38	01	B1609-804-A00	BUSHING	オクリ'ハ'フリ'ク'	1
39	01	B1609-804-B00	NEEDLE BEARING	オクリ'ハ'フリ'ク'	1
40	01	B1609-804-C00	BEARING	オクリ'ハ'フリ'ク'	1
41	01	B1609-804-D00	BEARING	オクリ'ハ'フリ'ク'	1
42	01	B1609-804-E00	BEARING	オクリ'ハ'フリ'ク'	1
43	*	263-03206	CONNECTING ROD	スイハイオクリ'リンク'ク	1
44		100-27100	FEED ROCKER SHAFT CRANK	スイハイオクリ'ウテ'	1
45		225-20209	FEED DRIVING ROCKER	オクリ'チヨ-セツタイ	1
46	*	263-03404	PLATE A	オクリ'チヨウセツタイ'フタA	1
47		100-27506	STOPPER PLATE	オクリ'チヨ-セツタイ'オウエ	1
48		100-27407	PLATE B	オクリ'チヨ-セツタイ'フタ B	1
49	*	263-03503	FEED VARIABLE SHAFT	オクリ'ハンカン'ク	1
50		100-28801	BUSHING	オクリ'ハンカン'ク'メタル	1
51	*	263-03701	FEED VARIABLE ARM C	オクリ'ハンカン'ウテ' C	1
52		100-29619	FEED DRIVING ROCKER BLOCK	オクリ'チヨウセツタイ'カクゴ'マ	2
53		B1653-470-000	PIN	カクゴ'マ'ピン	1
54		B1646-555-000	TENSION SPRING	ヒツパ'リハ'ネ	1
55		SS-7121410-TP	SCREW 3/16-28 L=14	マルヒラネツ' 3/16-28 L=14	1
56		WP-0450846-SP	WASHER	ヒラサ'カ'ネ	2
57		100-29304	REVERSE FEED LIMITER	キ'ヤクオクリ'リヨ-キセイ'カナク'	1
58		SS-6111140-SP	SCREW 11/64-40 L=11	ヒラネツ' 11/64-40 L=11	1
59	02	225-45107	FEED DOG	オクリ	1
60		SS-8150710-SP	SCREW 15/64-28 L=7	トメネツ' 15/64-28 L=7	2
61		225-48804	FEED DOG	オクリ	1

NOTE (注記)

01...SELECTIVE PARTS
02...VARIOUS NOS.FOR DESTINATIONS

選択部品
仕向地により異なる

10. HOOK DRIVING SHAFT & HOOK COMPONENTS

下軸・釜関係

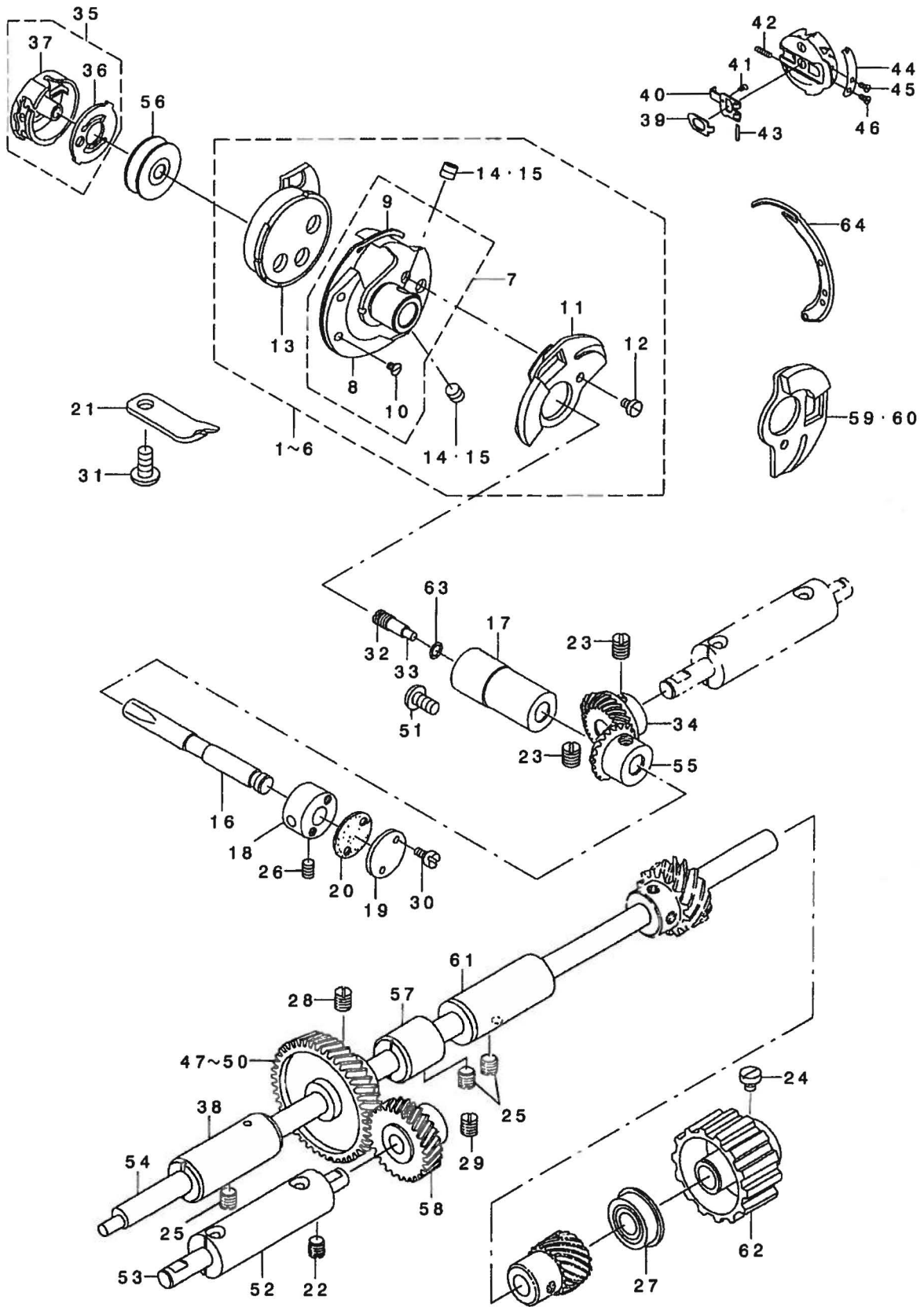

REF. NO.	NOTE	PART NO.	DESCRIPTION	品名	Qty
1	03	225-25059	HOOK COMPL., RIGHT	カマケツコウ R	1
2		225-25877	HOOK COMPL. V	カマケツコウ V	1
3	03	225-26677	HOOK COMPL. V (PLASTIC HOOK)	カマケツコウ V (ﾌﾞﾗｽﾁｯｸｶﾞ ﾏ)	1
4	03	225-26578	HOOK COMPL. V (HARD POINT)	カマケツコウ V (ﾊｰﾄﾞ ﾎﾟｲﾝﾄ)	1
5	03	225-25257	HOOK COMBINATION (HARD POINT)	カマケツコウ (ﾊｰﾄﾞ ﾎﾟｲﾝﾄ)	1
6	03	225-25752	HOOK ASM. (PLASTIC)	カマケツコウ (ﾌﾞﾗｽﾁｯｸｶﾞ ﾏ)	1
7	03	225-25968	ROTATING HOOK V ASM.	ソﾄｶﾞ ﾏVｸﾐ	(1)
8		225-25919	OUTER HOOK V	ソﾄｶﾞ ﾏ V	(1)
9		235-03501	INNER HOOK PRESSER V-S	ウﾁｶﾞ ﾏ ﾏ ﾏ ﾏ V-S	(1)
10		100-33009	HOOK GIB SCREW	ウﾁｶﾞ ﾏ ﾏ ﾏ ﾏ ﾏ ﾏ ﾏ	(2)
11		225-26206	REVERSE PLATE V	ウﾗｲﾀV	(1)
12		100-33108	HOOK COUNTER BALANCE SCREW	ウﾗｲﾀ ﾏ ﾏ ﾏ ﾏ	(1)
13		225-26008	INNER HOOK V	ウﾁｶﾞ ﾏ V	(1)
14		SS-8110422-TP	SCREW 11/64-40 L=4	ﾄﾒﾈｼﾞ 11/64-40 L=4	(2)
15		SS-8110520-TP	SCREW 11/64-40 L= 4.5	ﾄﾒﾈｼﾞ 11/64-40 L=4.5	(2)
16		100-31300	HOOK SHAFT	ｶﾏｼﾞ ﾏ	1
17		100-31409	HOOK SHAFT BUSHING	ｶﾏｼﾞ ﾏ ﾏ ﾏ ﾏ A	1
18		100-31516	HOOK SHAFT BUSHING	ｶﾏｼﾞ ﾏ ﾏ ﾏ ﾏ B	1
19		100-31615	BUSHING CAP	ｶﾏｼﾞ ﾏ ﾏ ﾏ ﾏ B ﾏ	1
20		100-31714	GASKET	ｶﾏｼﾞ ﾏ ﾏ ﾏ ﾏ B ﾏ ﾏ ﾏ ﾏ	1
21		235-03402	INNER HOOK STOPPER	ウﾁｶﾞ ﾏ ﾏ ﾏ	1
22		SS-8150710-SP	SCREW 15/64-28 L=7	ﾄﾒﾈｼﾞ 15/64-28 L=7	1
23		SS-8660810-TP	SCREW 1/4-40 L=8	ﾄﾒﾈｼﾞ 1/4-40 L=8	4
24		SS-6660710-TP	SCREW 1/4-40 L=7	ﾋﾗﾈｼﾞ 1/4-40 L=7	2
25		SS-8150710-SP	SCREW 15/64-28 L=7	ﾄﾒﾈｼﾞ 15/64-28 L=7	3
26		SS-8150822-TP	SCREW 15/64-28 L=8	ﾄﾒﾈｼﾞ 15/64-28 L=8	1
27		SB-1095301-00	BEARING D=9.52X22.22	ﾎﾞｰﾘﾝｸﾞ ﾏ ﾏ ﾏ ﾏ ﾏ ﾏ ﾏ ﾏ	1
28		SS-8660810-TP	SCREW 1/4-40 L=8	ﾄﾒﾈｼﾞ 1/4-40 L=8	2
29		SS-8660810-TP	SCREW 1/4-40 L=8	ﾄﾒﾈｼﾞ 1/4-40 L=8	2
30		SS-4080620-TP	SCREW 1/8-44 L=6	ﾅﾊﾞ ﾈｼﾞ 1/8-44 L=6	2
31		SS-4110915-SP	SCREW 11/64-40 L=9	ﾅﾊﾞ ﾈｼﾞ 11/64-40 L=9	1
32		B1808-552-000	OIL SEAL SCREW	ｴｯｼﾞ ﾏ ﾏ ﾏ ﾏ	1
33		110-15906	OIL WICK	ｼﾞｬｯ ﾏ ﾏ ﾏ ﾏ ﾏ ﾏ ﾏ ﾏ	1
34		B1307-155-OA0	GEAR ASM. LARGE	ｼﾞﾀ ﾏ ﾏ ﾏ ﾏ ﾏ ﾏ ﾏ ﾏ ﾏ	1
35	02	225-24169	BOBBIN CASE ASM.	ﾎﾞ ﾏ ﾏ ﾏ ﾏ ﾏ ﾏ ﾏ ﾏ	1
36	02	137-29702	BOBBIN CASE SPRING	ｸ ﾏ ﾏ ﾏ ﾏ ﾏ ﾏ ﾏ ﾏ	(1)
37		225-24151	BOBBIN CASE COMPL.	ﾎﾞ ﾏ ﾏ ﾏ ﾏ ﾏ ﾏ ﾏ ﾏ	(1)
38		100-30104	BUSHING, FRONT	ｼﾞﾀ ﾏ ﾏ ﾏ ﾏ ﾏ ﾏ ﾏ	1
39		198-00903	LC-601-1/ LATCH LEVER	LC-601-1/ ﾏ ﾏ ﾏ ﾏ ﾏ ﾏ	1
40		198-01000	LC-602-2/ LATCH	LC-602-2/ ﾏ ﾏ ﾏ ﾏ	1
41		198-01307	SMS-801-B/ SETSCREW PICK-UP	SMS-801-B/ ﾏ ﾏ ﾏ ﾏ ﾏ ﾏ ﾏ	1
42		198-01109	LSP-4/ LATCH SPRING	LSP-4/ ﾏ ﾏ ﾏ ﾏ ﾏ ﾏ ﾏ	1
43		198-01208	LFP-1/ LATCH PIN	LFP-1/ ﾏ ﾏ ﾏ ﾏ ﾏ	1
44		198-01406	TSP-604-B/ TENSION SPRING	TSP-604-B/ ﾏ ﾏ ﾏ ﾏ ﾏ ﾏ ﾏ	1
45		198-01505	SMS-608-B/ TENSION SCREW	SMS-608-B/ ﾏ ﾏ ﾏ ﾏ ﾏ ﾏ ﾏ	1
46		198-01604	SMS-609-B/ SETSCREW TENSION SP	SMS-609-B/ ﾏ ﾏ ﾏ ﾏ ﾏ ﾏ ﾏ ﾏ	1
47	01	100-30609	HELICAL GEAR A, A	ｶ ﾏ ﾏ ﾏ ﾏ ﾏ ﾏ ﾏ ﾏ A.A	1
48	01	100-30708	HELICAL GEAR A, B	ｶ ﾏ ﾏ ﾏ ﾏ ﾏ ﾏ ﾏ ﾏ AB	1
49	01	100-30807	HELICAL GEAR A, C	ｶ ﾏ ﾏ ﾏ ﾏ ﾏ ﾏ ﾏ ﾏ AC	1
50	01	100-30906	HELICAL GEAR A, D	ｶ ﾏ ﾏ ﾏ ﾏ ﾏ ﾏ ﾏ ﾏ AD	1
51	03	110-79506	FRONT SCREW	ｼﾞ ﾏ ﾏ ﾏ ﾏ ﾏ ﾏ ﾏ ﾏ	1
52		225-23708	BUSHING	ｶ ﾏ ﾏ ﾏ ﾏ ﾏ ﾏ ﾏ ﾏ	1
53	*	263-09708	SHAFT	ｶ ﾏ ﾏ ﾏ ﾏ ﾏ ﾏ ﾏ	1
54		225-23906	HOOK DRIVING SHAFT	ｼﾞ ﾏ ﾏ ﾏ ﾏ	1
55		B1308-155-OA0	PINION ASM.	ｼﾞ ﾏ ﾏ ﾏ ﾏ ﾏ ﾏ ﾏ ﾏ ﾏ	1
56		225-96704	BOBBIN S	ﾎﾞ ﾏ ﾏ ﾏ ﾏ ﾏ	1
57		100-30211	BUSHING, INTERMEDIATE	ｼﾞ ﾏ ﾏ ﾏ ﾏ ﾏ ﾏ ﾏ ﾏ	1
58		100-31003	HELICAL GEAR B	ｶ ﾏ ﾏ ﾏ ﾏ ﾏ ﾏ ﾏ ﾏ B	1
59	03	225-24805	REVERSE PLATE	ウﾗｲﾀ	1
60		225-26206	REVERSE PLATE V	ウﾗｲﾀV	1
61		100-30310	BUSHING, REAR	ｼﾞ ﾏ ﾏ ﾏ ﾏ ﾏ ﾏ ﾏ ﾏ	1
62		100-30401	HOOK DRIVING SHAFT SPROCKET	ｼﾞ ﾏ ﾏ ﾏ ﾏ ﾏ ﾏ ﾏ ﾏ	1
63		RO-0360802-00	RUBBER RING	ｵﾘﾝｸﾞ	1
64	03	235-03303	INNER PRESSER V-S4	ウﾁｶﾞ ﾏ ﾏ ﾏ ﾏ V-S4	1

NOTE (注記) 01...SELECTIVE PARTS 選択部品
02...FOR LZ-2280N-7, LZ-2281N-7, LZ-2286N-7, LZ-2288N-7
03...SPECIAL ORDER PARTS 特別注文部品

11. LUBRICATION COMPONENTS

給油関係

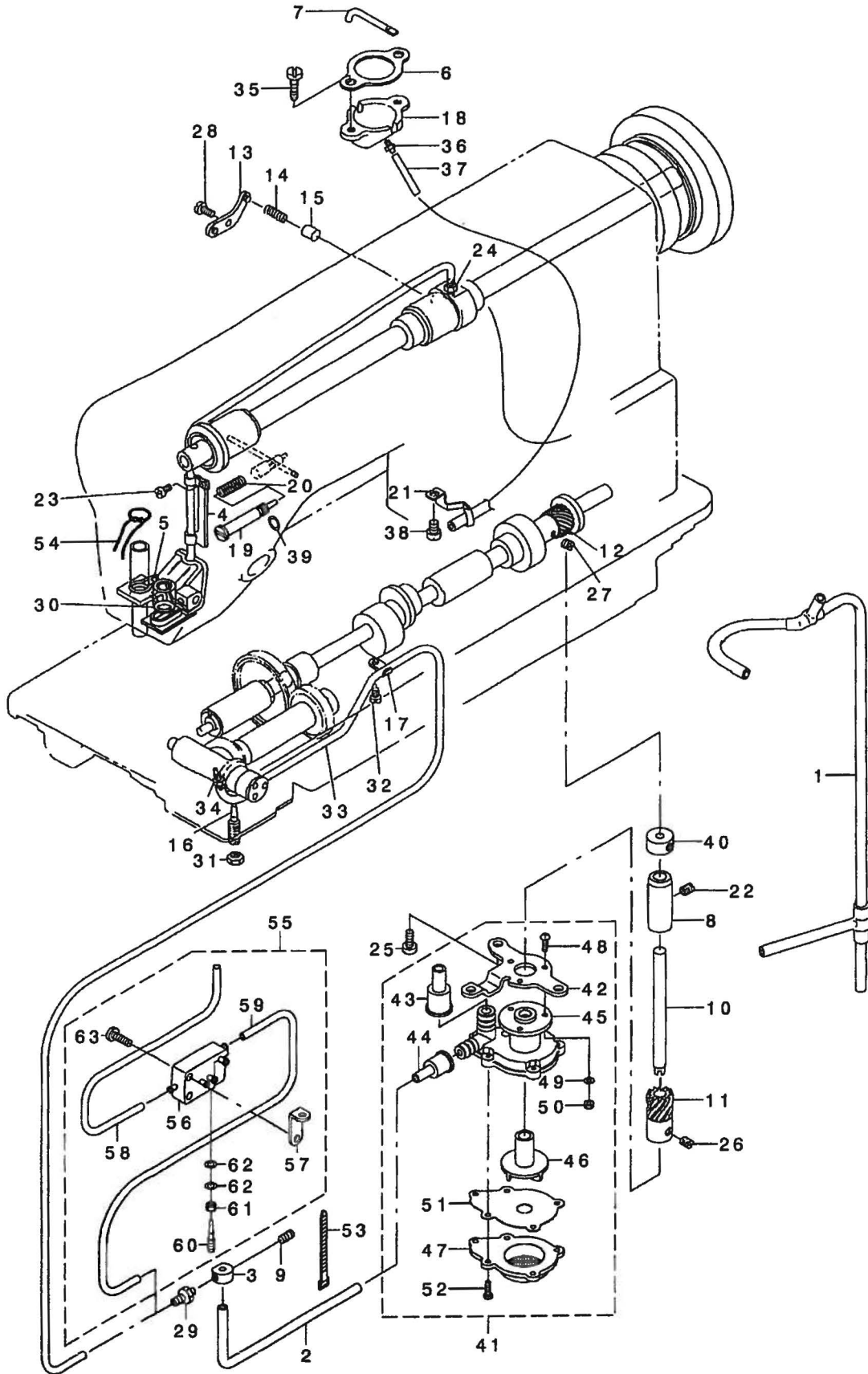

REF. NO.	NOTE	PART NO.	DESCRIPTION	ヒ ヨ メ イ	Qty
1		225-31156	OIL SUPPLY PIPE ASM.	ウツツ' クキユコハ' イフ' (クミ)	1
2		225-31206	OIL SUPPLY PIPE	ウキツ' ク キユコハ' イフ'	1
3	*	263-11605	DISTRIBUTOR	フ' ソハ' イキ	1
4		225-31552	FELT ASM.	カソリユウフエルト(クミ)	1
5	*	263-11902	FELT PRESSER	カソリユウフエルトオサエ	1
6		225-31909	GASKET	オイフルタンク ハ' ツキン	1
7	*	263-12009	OIL TUBE	キユウコソ	1
8		100-35301	BUSHING	ホ' ソフ' クト' -ツ' クメタル	1
9		SS-8110510-SP	SCREW 11/64-40 L=5	トメネツ' 11/64-40 L=5	1
10		B1301-555-000	UPRIGHT SHAFT	タテツ' ク	1
11		100-35111	PUMP DRIVING GEAR	ホ' ソフ' クト' -ハク' ルマ	1
12		100-35004	PUMP DRIVING GEAR A	ホ' ソフ' クト' -ハク' ルマ A	1
13		B3524-552-000	PLUNGER THRUST PLATE	フ' ランツ' キ- オサエカナク'	1
14		B1214-038-000	PLUNGER SPRING	フ' ランツ' キ- オサエハ' ネ	1
15		B3534-155-000	PLUNGER	フ' ランツ' キ-	1
16		100-37109	OIL REGULATING SCREW	カマユリヨ- フヨ-セツネツ'	1
17	01	B3538-112-000	OIL RETURN TUBE HOLDER	カソリユウ ハ' イフ' オサエ	1
18		101-25904	OIL TANK	オイフルタンク	1
19	*	263-04501	OIL REGULATING SCREW	メソフ' ユリヨウチヨウセツネツ'	1
20		B2616-372-000	SPRING	ハ' ネ	1
21		B3565-771-000	OIL FELT GUIDE	フエルト アンナイ	1
22		SS-8150710-SP	SCREW 15/64-28 L=7	トメネツ' 15/64-28 L=7	1
23		SS-4110715-SP	SCREW 11/64-40 L=7	ナハ' ネツ' 11/64-40 L=7	1
24		SQ-1110402-MZ	CONNECTING SCREW	チュ-フ' レンクツネツ'	1
25		SS-6111140-SP	SCREW 11/64-40 L=11	ヒラネツ' 11/64-40 L=11	2
26		SS-8660530-TP	SCREW 1/4-40 L= 4.5	トメネツ' 1/4-40 L=4.5	2
27		SS-8660530-TP	SCREW 1/4-40 L= 4.5	トメネツ' 1/4-40 L=4.5	2
28		SS-4110715-SP	SCREW 11/64-40 L=7	ナハ' ネツ' 11/64-40 L=7	1
29		SQ-1110402-MZ	CONNECTING SCREW	チュ-フ' レンクツネツ'	1
30		CQ-2020000-00	OIL WICK	ユツソ	0.2
31		NS-6150310-SP	NUT 15/64-28	ロツカクナツト 15/64-28	1
32		SS-4110515-SP	SCREW 11/64-40 L=5	ナハ' ネツ' 11/64-40 L=5	1
33	01	BT-0500300-EA	OIL TUBE	ウレタンチューフ'	0.33
34		SQ-1110402-MZ	CONNECTING SCREW	チュ-フ' レンクツネツ'	2
35		SS-4111415-SP	SCREW 11/64-40 L=14	ナハ' ネツ' 11/64-40 L=14	2
36		SQ-1150451-MZ	CONNECTING SCREW	チュ-フ' レンクツネツ'	1
37		BT-0600402-EA	OIL TUBE	チュ-フ'	0.3
38		SS-4110515-SP	SCREW 11/64-40 L=5	ナハ' ネツ' 11/64-40 L=5	1
39		RO-0291801-00	RUBBER RING	0リソク'	1
40		CS-079073A-SH	THRUST COLLAR ASM.	スラストウケ クミ	1
41		B3501-555-0A0	LUBRICATING OIL PUMP ASM.	キユ-ユ ホ' ソフ' タイ クミ	1
42		B3503-555-000	OIL PUMP INSTALLING BASE	キユ-ユホ' ソフ' トリアケイタ	(1)
43		B3505-555-000	RUBBER JOINT	ウツツ' クキユ-ユハ' イフ' ツキ' テ	(1)
44		B3506-555-000	RUBBER JOINT	カマキユ-ユハ' イフ' ツキ' テ	(1)
45		B3501-555-000	LUBRICATING OIL PUMP	キユ-ユホ' ソフ' タイ	(1)
46		B3507-555-000	OIL PUMP IMPELLER	ハネク' ルマ	(1)
47		B3508-555-000	OIL PUMP IMPELLER COVER	ハネク' ルマウケイタ	(1)
48		SM-4031001-SC	SCREW M3X0.5 L=10	ナハ' コネツ' M3X0.5 L=10	(3)
49		WT-0320002-KZ	WASHER	ハツキサ' カ' ネ M3	(3)
50		NM-6030000-OE	NUT M3X0.5	ロツカクナツト M3X0.5 1ツユ	(3)
51		B3502-555-000	LUBRICATING OIL PUMP COVER	キユ-ユホ' ソフ' フタ	(3)
52		SE-4301031-SR	SCREW	タツフ' タイネツ' 3X10	(5)
53		EA-9500801-00	CABLE BAND	ソクセンハ' ント'	1
54		CQ-2020000-00	OIL WICK	ユツソ	0.2
55	01	225-32550	OIL REGULATING VALVE ASM.	カマユリヨウチヨウセイヤ' ソクミ	1
56		225-32501	OIL REGULATING VALVE	カマユリヨウチヨウセイヤ' ソ	(1)
57		MAZ-02607000	WIPER LINK JOINT	ワイハ' -リソクツキ' テ	(1)
58		BT-0500300-EA	OIL TUBE	ウレタンチューフ'	(0.18)
59		BT-0500300-EA	OIL TUBE	ウレタンチューフ'	(0.14)
60		106-23601	OIL ADJUSTING SCREW	ユリヨウ チョウセツネツ'	(1)
61		NS-6110310-SP	NUT 11/64-40	ロツカクナツト 11/64-40	(1)
62		WP-0450846-SP	WASHER	ヒラサ' カ' ネ	(2)
63		SS-7111410-TP	SCREW 11/64-40 L=14	マルヒラネツ' 11/64-40 L=14	(1)

NOTE (注記)

01...VARIOUS NOS. FOR DESTINATIONS

仕向地により異なる。

13. UPPER THREAD FEEDER COMPONENTS

上糸繰り出し装置関係

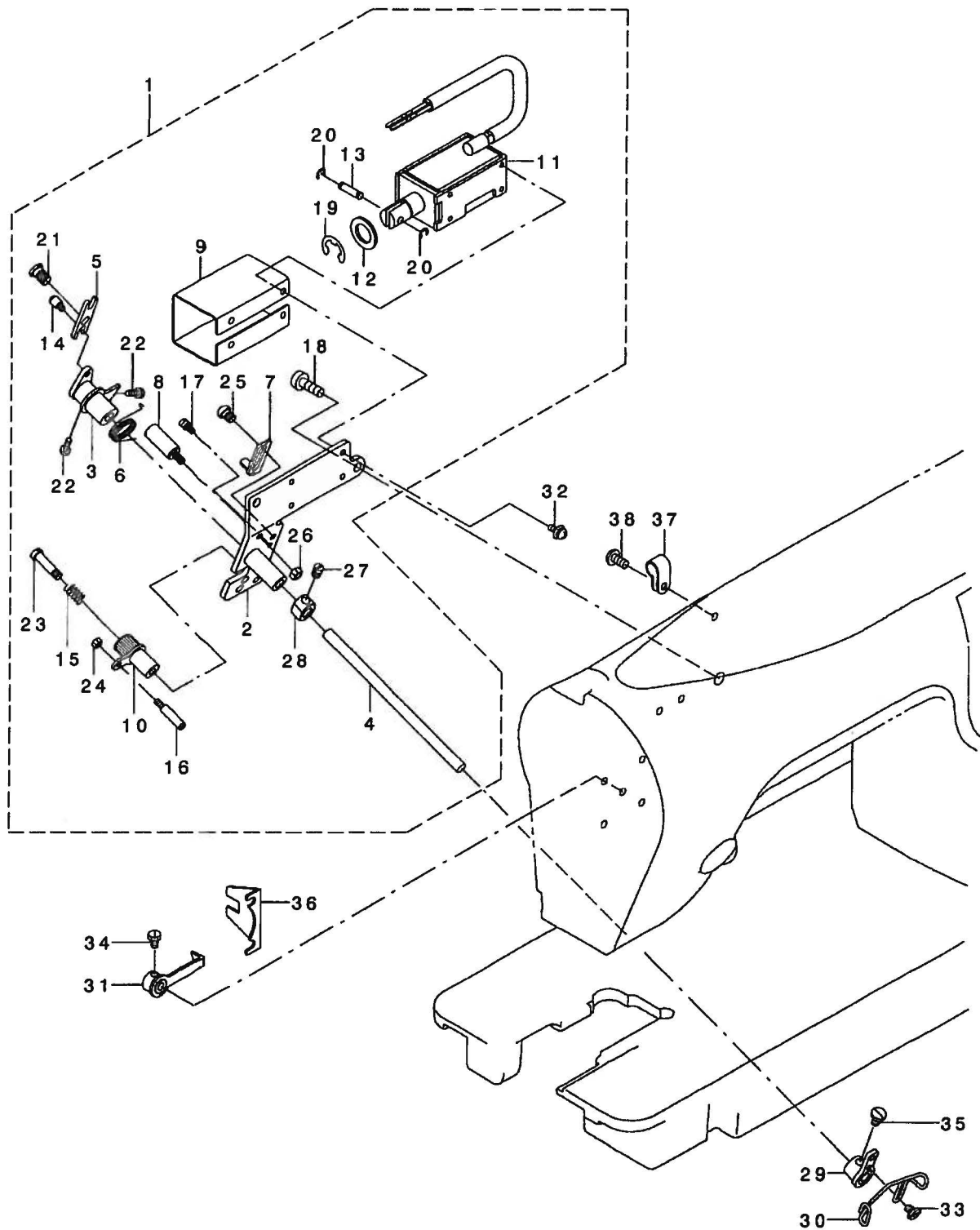

REF. NO	NOTE	PART NO.	DESCRIPTION	品名	Qty
1		225-64157	THREAD FEEDER ASM.	ウワイト クリタ' ヌウウチ(クミ)	1
2		225-64256	FITTING BASE COMPL.	ウワイトクリタ' シ トリツクイタ(ケツコ' ウ)	(1)
3		225-64454	FEED LEVER COMPL.	クリタ' シレハ' -ケツコ' ウ	(1)
4		225-64702	FEED LEVER SHAFT	クリタ' シレハ' -ツ' ク	(1)
5		225-64801	LINK	モト' ヲリソク	(1)
6		225-65204	FEED LEVER SPRING	クリタ' シレハ' -ハ' ネ	(1)
7		225-65303	STOPPER	クリタ' シ ストッパ' -	(1)
8		225-65402	SHAFT	モト' ヲリソク ヲテンツ' ク	(1)
9		225-65501	SOLENOID COVER	モト' ヲ ソレノイト' カハ' -	(1)
10		225-65659	PLATE	クリタ' ヲテイソハ' ン(ケツコ' ウ)	(1)
11		225-65857	SOLENOID COMPL.	モト' ヲソレノイト' (ケツコ' ウ)	(1)
12		112-34408	SOLENOID RUBBER	ソレノイト' コ' ム	(1)
13		112-34507	PLUNGER CONNECTING PIN	ア' ランツ' ヤ-レンクツビ' ン	(1)
14		B2560-372-000	BUTTON CLAMP STOP PIN	ツマミアツ' ヒラキビ' ン	(1)
15		B2626-372-000	SPRING	ハリカス' チヨ-セツ ツマミハ' ネ	(1)
16		B2034-372-000	THREAD RELEASING SCREW STUD	ニツハ' - イトコルムビ' ン	(1)
17		B2024-771-000	SUSPENSION SCREW	ウワイトキリ' ハ' ネカク	(1)
18		SS-4120915-SP	SCREW 3/16-28 L=9	ナハ' ネツ' 3/16-28 L=9	(2)
19		RE-0900000-KO	E-RING 9	Eカ' タトメツ 9	(1)
20		RE-0300000-KO	E-RING 3	Eカ' タトメツ 3	(2)
21		SD-0640241-SP	HINGE SCREW D= 6.35 H= 2.4	ダ' ソネツ' D=6.35 H=2.4	(1)
22		SS-7110540-SP	SCREW 11/64-40 L=5	マルヒラネツ' 11/64-40 L= 5	(2)
23		SD-0481451-SP	HINGE SCREW D= 4.80 H=14.5	ダ' ソネツ' D=4.8 H=14.5	(1)
24		NS-6080340-SP	NUT 1/8-44	ロツカクナツト 1/8-44	(1)
25		SS-4120615-SP	SCREW 3/16-28 L=6	ナハ' ネツ' 3/16-28 L=6	(1)
26		NS-6120310-SP	NUT 3/16-28	ロツカクナツト 3/16-28	(1)
27		SS-7110540-SP	SCREW 11/64-40 L=5	マルヒラネツ' 11/64-40 L= 5	(2)
28		CS-0640863-SH	THRUST COLLAR D=6.35 W=8	スラストウク D=6.35 W=8	(1)
29		225-64959	FITTING PLATE COMPL.	クリタ' ヲワイヤ-トリツクイタ(ケツコ' ウ)	1
30		225-65105	WIRE	クリタ' ヲ ワイヤ-	1
31		225-66152	STOPPER PLATE COMPL.	ストッパ' -イタ(ケツコ' ウ)	1
32		SL-4030881-SF	SCREW M3 L=8	ナハ' コネツ' セムス M3 L=8	4
33		SS-6090540-SP	SCREW 9/64-40 L= 5.0	ヒラネツ' 9/64-40 L=5	2
34		SS-9090610-TP	SCREW 9/64-40 L=5.5	ロツカクネ' ルト 9/64-40 L=5.5	2
35		SS-9110620-TP	SCREW	ロツカクネ' ルト	2
36		225-66301	STOPPER PLATE GUIDE	ストッパ' -イタ ガ' イト'	1
37	01	HX-0012300-0A	CABLE CLIP	ケーブ' ルクリツア'	1
38	01	SS-4121015-SP	SCREW 3/16-28 L=10	ナハ' ネツ' 3/16-28 L=10	1
		NOTE (注記)	01...FOR LZ-2280N-7-00	LZ-2280N-7-00用	

14. AUTOMATIC REVERSE FEED MECHANISM COMPONENTS

自動逆送り関係

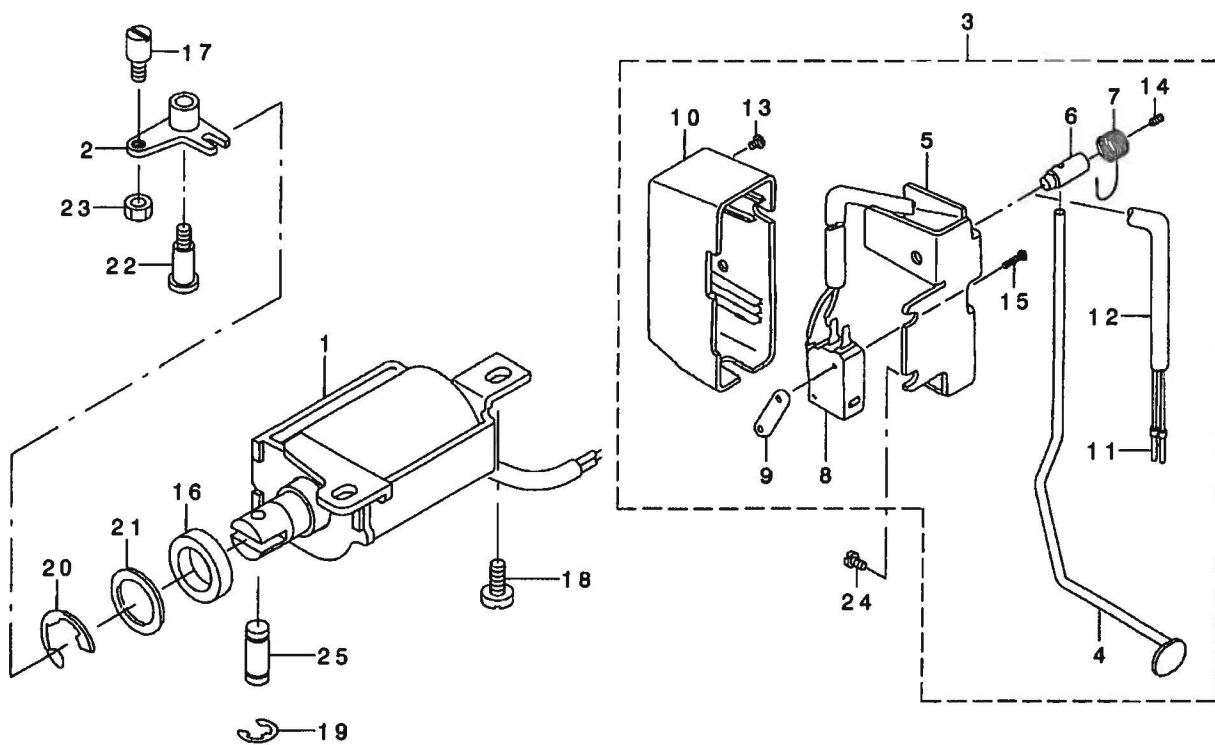

REF. NO	NOTE	PART NO.	D E S C R I P T I O N	ヒ ヲ メ イ	Qty
1		225-59058	MAGNET ASM.	ハ* ヅクマク (クミ)	1
2		225-44159	REVERSE FEED MAGNET LINK	キ* ヤクオクリ マグ ネットリソク(クミ)	1
3		225-59850	REVERSE FEED SWITCH	キ* ヤクオクリ スイツチ(クミ)	1
4		225-59900	REVERSE FEED SWITCH LEVER	キ* ヤクオクリ スイツチレハ -	(1)
5		111-02001	REVERSE FEED SWITCH BASE	キ* ヤクオクリ スイツチダ イ	(1)
6		111-02100	REVERSE FEED SWITCH SHAFT	キ* ヤクオクリ スイツチツク	(1)
7		111-02209	REVERSE FEED SWITCH SPRING	キ* ヤクオクリ スイツチハ ネ	(1)
8		HA-0019000-00	MICROSWITCH	マイクロスイッチ	(1)
9		111-02308	MICRO SWITCH PLATE	マイクロスイッチ イタ	(1)
10		110-72501	REVERSE FEED SWITCH COVER	キ* ヤクオクリ スイツチカハ -	(1)
11		HK-0346400-0B	PIN CONTACT	ピンコンタクト	(2)
12		HW-5000700-00	2-CORE CABTYRE CORD	2芯 キヤブ タイヤコト	(1.5)
13		SM-4040655-SP	SCREW M4 L=6	ナハ* コネツ M4 L=6	(1)
14		SM-8040802-TP	SCREW M4X8	トメネツ M4X0.7 L=8	(1)
15		SM-4031501-SC	SCREW M3 L=15	ナハ* コネツ M3 L=15	(2)
16		D2468-555-B00	RUBBER PLUNGER	ア ランツ ヤー コ ア	1
17		B1213-372-000	SCREW	ツヤダ* ソ ツメ トメネツ	1
18		SS-4150915-SP	SCREW 15/64-28 L=9	ナハ* ネツ 15/64-28 L=9	2
19		RE-0400000-KO	E-RING 4	Eカ* タトメワ 4	2
20		RE-1200000-KO	E-RING 12	Eカ* タトメワ 12	1
21		WP-1602616-SZ	WASHER 16X24X2.6	ヒラサ* ガ ネ 16X24X2.6	1
22		SD-0791503-SP	HINGE SCREW D=7.94 H=15	ダ* ソネツ D=7.94 H=15	1
23		NS-6150310-SP	NUT 15/64-28	ロツカクナツト 15/64-28	1
24		SS-4120615-SP	SCREW 3/16-28 L=6	ナハ* ネツ 3/16-28 L=6	2
25		111-01003	PLUNGER ARM PIN	ア ランツ ヤ ウデ* ビソ	1

15. WIPER MECHANISM COMPONENTS

ワイパー関係

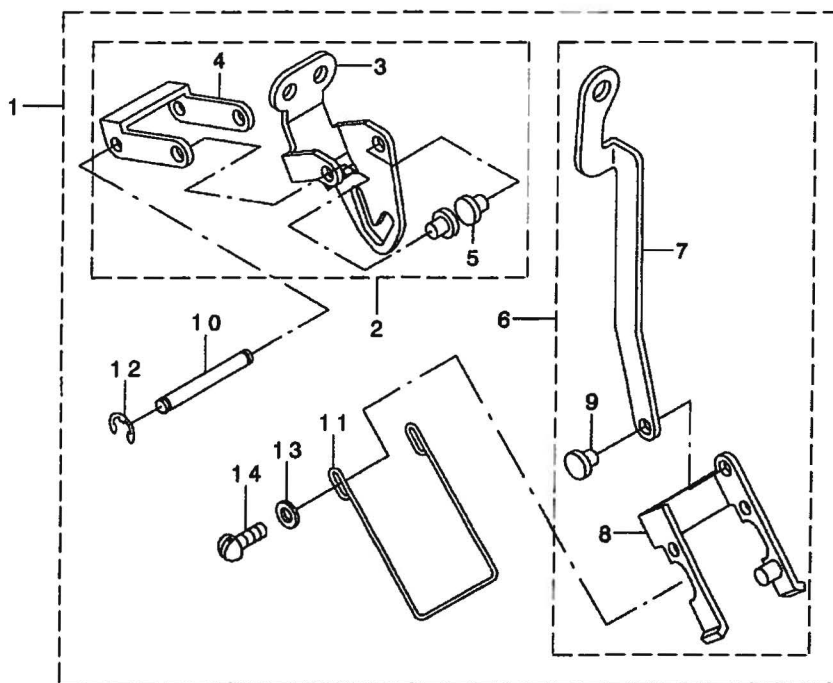
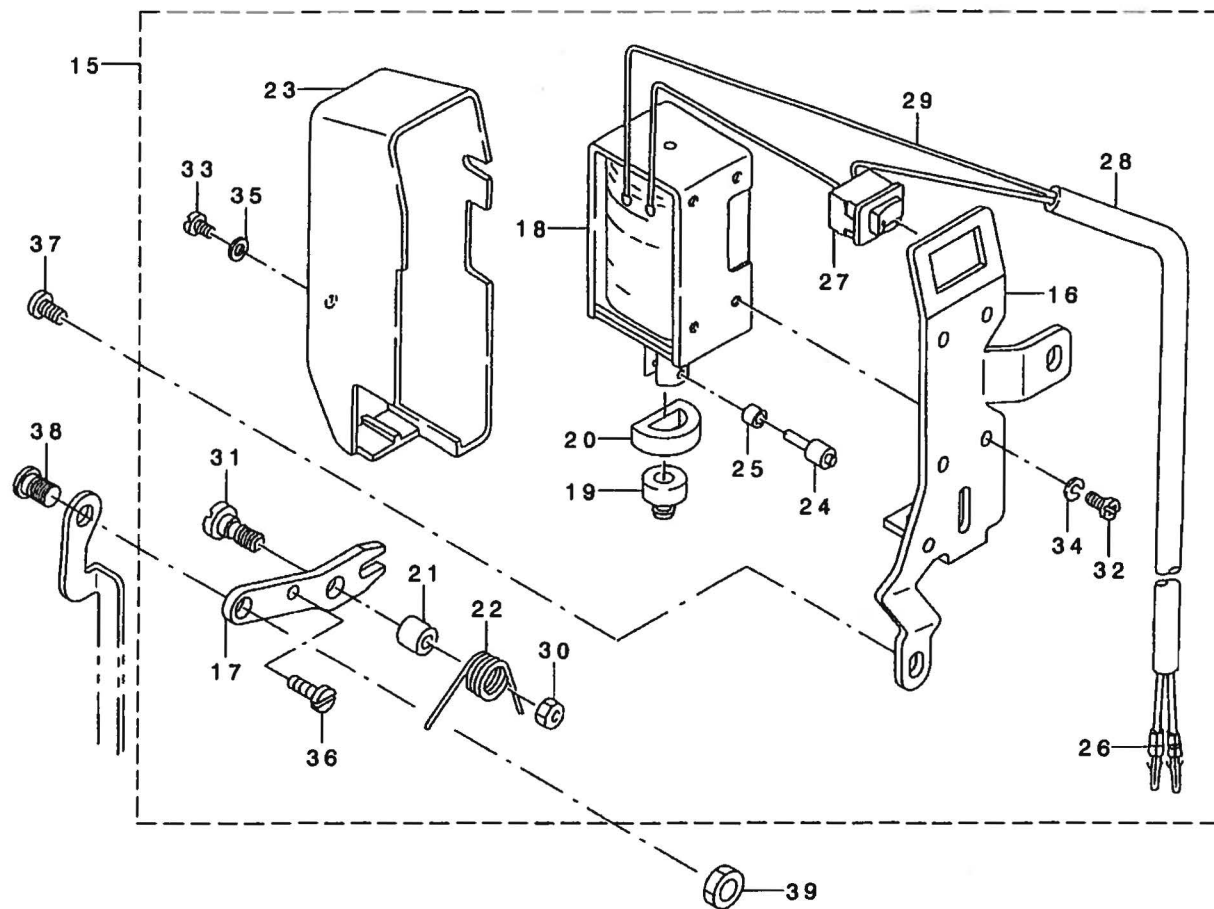

REF. NO.	NOTE	PART NO.	DESCRIPTION	ヒソメイ	Qty
1		225-61757	WIPER ASM.	ワイパ-(クミ)	1
2		225-61856	WIPER BASE ASM.	ワイパ-ト・タイクツコウ	(1)
3		225-61807	WIPER BASE	ワイパ-ト・タイ	(1)
4		102-08601	WIPER LINK 1	ワイパ-リンク (1)	(1)
5		D2107-490-D00	PIN	ワイパ-リンク カシメピン	(2)
6		225-61955	WIPER LINK COMPL.	ワイパ-リンク B(クツコウ)	(1)
7		225-61906	WIPER LINK	ワイパ-リンク B	(1)
8		102-08858	WIPER LINK ASM. 2	ワイパ-リンク (2) クミ	(1)
9		D2107-490-D00	PIN	ワイパ-リンク カシメピン	(1)
10		102-08700	WIPER LINK SHAFT	ワイパ-リンクシャフト	(1)
11		225-61708	WIPER	ワイパ-	(1)
12		RE-0320000-KO	E-RING 3.2	Eカ タトメワ 3.2	(2)
13		WP-0371016-SD	WASHER 3.7X8X1	ヒラサカネ 3.7X8X1	(2)
14		SS-3090520-SP	SCREW 9/64-40 L=4.5	ワルネツ 9/64-40 L=4.5	(2)
15		225-62052	SOLENOID ASM.	ワイパ-ソレノイド(クミ)	1
16		225-62102	WIPER BASE	ワイパ-タイ	(1)
17		225-62201	WIPER LINK	ワイパ-リンク A	(1)
18		111-10301	WIPER SOLENOID	ワイパ-ソレノイド	(1)
19		111-10400	WIPER RUBBER A	ワイパ-ゴム A	(1)
20		111-10509	WIPER RUBBER B	ワイパ-ゴム B	(1)
21		111-10707	WIPER HINGE SCREW COLLAR	ワイパ-タソネツカラ-	(1)
22		111-10806	WIPER SPRING	ワイパ-ハネ	(1)
23		110-72709	WIPER COVER	ワイパ-カバー	(1)
24		111-12000	WIPER SOLENOID PIN	ワイパ-ソレノイドピン	(1)
25		111-11804	WIPER LINK COLLAR	ワイパ-リンクカラ-	(1)
26		HK-0346400-OB	PIN CONTACT	ピンコンタクト	(2)
27		HA-0005900-00	POWER SWITCH	デソカンスイッチ	(1)
28		HW-5000700-00	2-CORE CABTYRE CORD	2芯 キヤブタイヤコード	(1.5)
29		HW-2003900-00	ELECTRIC WIRE	ビニールテープ 17-0.16 シロ	(0.1)
30		NS-6110310-SP	NUT 11/64-40	ワツカクナツト 11/64-40	(1)
31		SD-0650321-TP	HINGE SCREW D=6.5 H=3.2	タソネツ D=6.5 H=3.2	(1)
32		SM-4030601-SN	SCREW M3 X 6	ナハコネツ M3X0.5 L=6	(4)
33		SM-4030601-SN	SCREW M3 X 6	ナハコネツ M3X0.5 L=6	(1)
34		WS-0310002-KN	SPRING WASHER M3	ハネサカネ 3.1X5.9X0.7	(4)
35		WP-0320501-SC	WASHER M3	ヒラサカネ 3.2X7X0.5	(1)
36		SS-6111040-SP	SCREW 11/64-40 L= 9.5	ヒラネツ 11/64-40 L=9.5	(1)
37		SS-4120615-SP	SCREW 3/16-28 L=6	ナハネツ 3/16-28 L=6	2
38		SD-0600271-SP	HINGE SCREW D= 6 H= 2.7	タソネツ D=6 H=2.7	1
39		NS-6110310-SP	NUT 11/64-40	ワツカクナツト 11/64-40	1

16. THREAD STAND COMPONENTS

糸立て装置関係

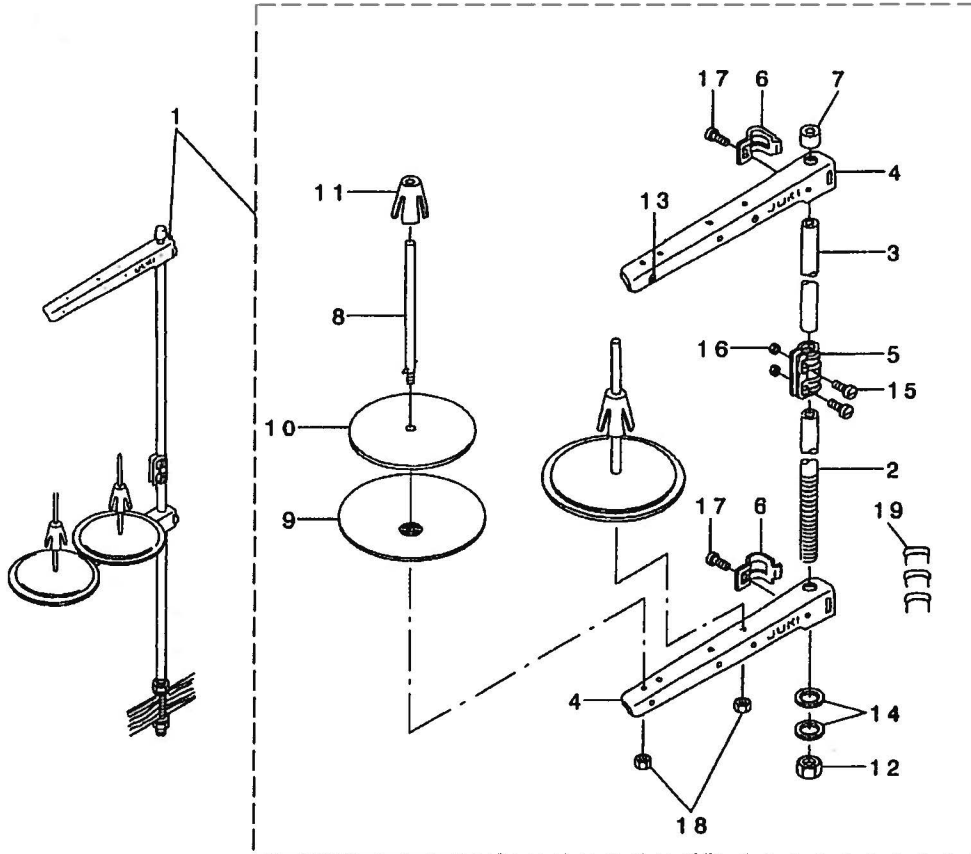

REF. NO	NOTE	PART NO.	DESCRIPTION	ヒョウメイ	Qty
1		139-46751	THREAD STAND ASM.	イトタテソウチ(クミ)	1
2		111-85105	SPOOL REST ROD, LOWER	イトタテホウ ウ ヲタ	(1)
3		111-85204	SPOOL REST ROD, UPPER	イトタテホウ ウ ウエ	(1)
4		119-69409	THREAD GUIDE ARM B	イトタテウデ B	(2)
5		B3305-704-000-A	SPOOL REST ROD JOINT	イトタテホウ -ツギテ	(1)
6		B3318-704-L00-A	THREAD GUIDE ARM JOINT	イトタテウデ ツメカナク	(2)
7		B3311-704-000	SPOOL REST ROD CAP	イトタテホウ -キヤツブ	(1)
8		B3320-704-L00-A	SPOOL PIN	イトマキウケホウ ウ	(2)
9		119-66504	SPOOL REST	イトマキウケザ ラ	(2)
10		B3311-012-000	SPOOL REST CUSHION	イトマキウケザ	(2)
11		111-85501	SPOOL RETAINER	イトマキ フレト メ	(2)
12		B3317-704-000	NUT	イトタテホウ - トメナツト	(1)
13		B3319-704-L00	THREAD GUIDE	イトミチ	(2)
14		WP-1612616-SE	WASHER 16X30X2.6	ヒラザ カネ	(2)
15		SM-4051405-SE	SCREW M5 L=14	ナハ コネツ M5 L=14	(2)
16		NM-6050001-SE	NUT M5	ロツカクナツト M5	(2)
17		SM-6061610-SC	SCREW M6 L=16	ヒラコネツ M6 L=15	(2)
18		NM-6050001-SE	NUT M5	ロツカクナツト M5	(2)
19		MAO-11532000	CORD STAPLE	コート ステツブ ル	(3)

17. CP PANEL COMPONENTS

C Pパネル関係

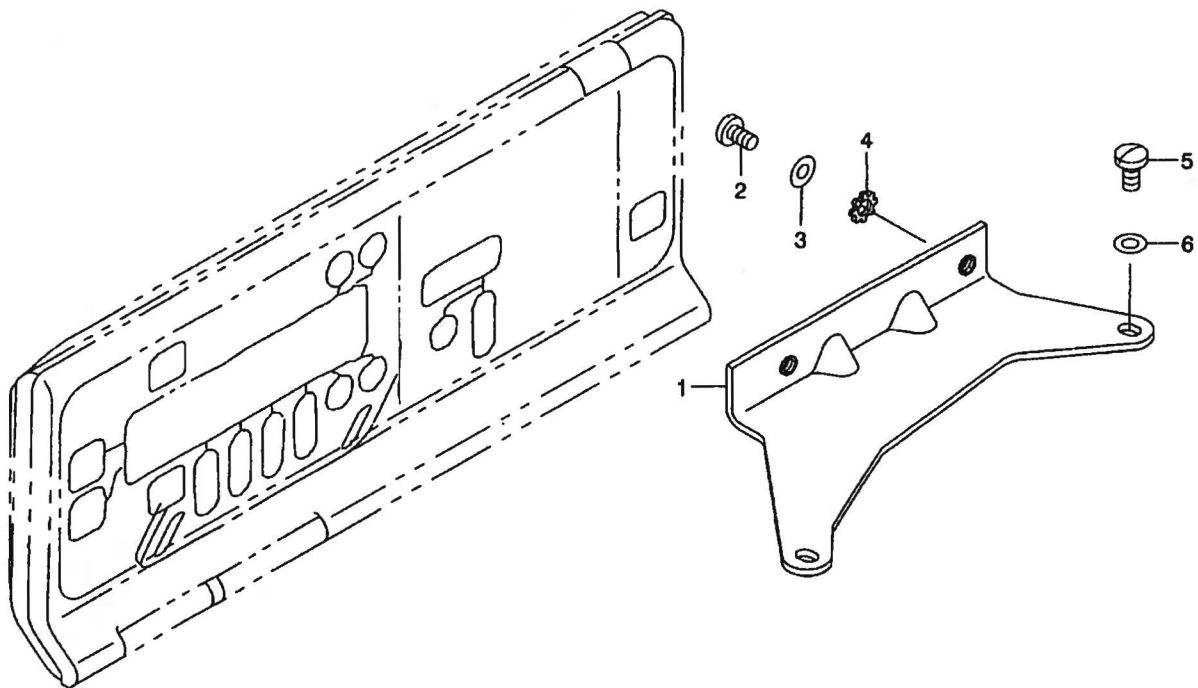

REF. NO	NOTE	PART NO.	DESCRIPTION	ヒソメイ	Qty
1	01	225-50602	BRACKET	ホヅ' ヨブ' ラケット	1
2	01	SS-7110840-SP	SCREW 11/64-40 L=7.8	マルヒラネツ' 11/64-40 L=7.8	2
3	02	WP-0450801-SD	WASHER 4.5X10X0.8	ヒラサ' カ' ネ 4.5X10X0.8	2
4	02	WT-0530002-KS	TOOTHED WASHER D=5.3	ハツキサ' カ' ネ D=5.3	2
5	01	SS-7120910-SP	SCREW 3/16-28 L=9	マルヒラネツ' 3/16-28 L=9	2
6	01	WP-0531001-SC	WASHER	ヒラサ' カ' ネ ミカ' キマル M5	2

NOTE (注記) 01... FOR LZ-2280N-7, LZ-2281N-7, LZ-2286N-7, LZ-2288N-7
 02... PARTS PACKED TOGETHER WITH THE CP PANEL
 LZ-2280N-7, LZ-2281N-7, LZ-2280N-7, LZ-2281N-7用 CPパネル同梱ハ-ツ

18. BELT COVER COMPONENTS

ベルトカバー関係

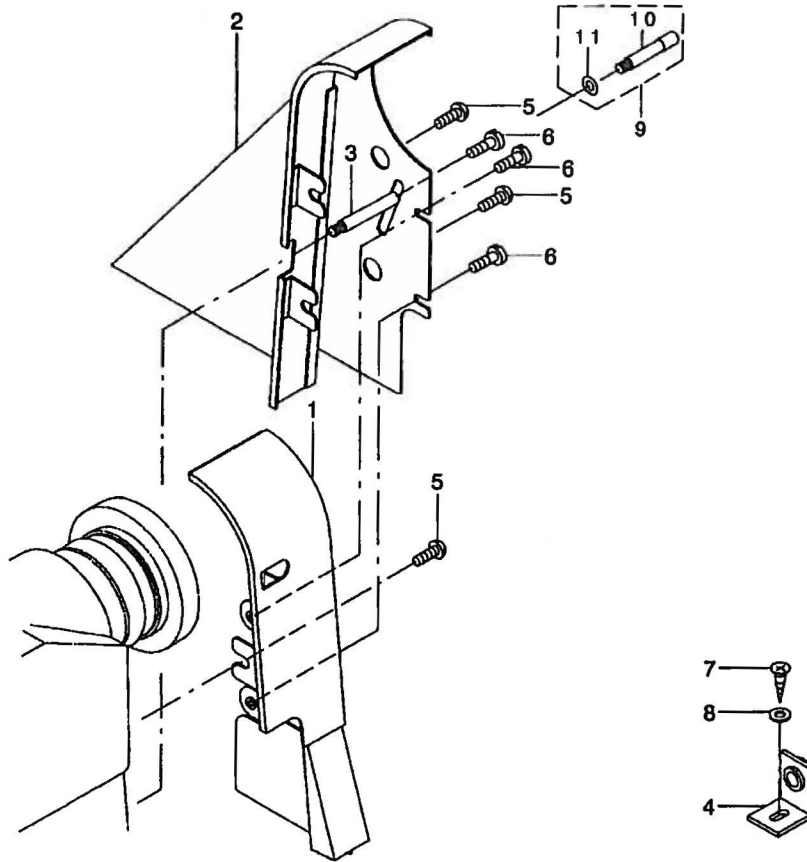

REF. NO	NOTE	PART NO.	DESCRIPTION	ヒョウメイ	Qty
1		225-35017	BELT COVER A	ベルトカバー-A	1
2		225-35108	BELT COVER B	ベルトカバー-B	1
3		100-39105	BELT COVER SUPPORT STUD	ベルトカバー-ツチユ-	1
4		100-39659	BELT COVER PRESS PLATE	ベルトカバー-アライタ クミ	1
5		SS-4150915-SP	SCREW 15/64-28 L=9	ナハネツ 15/64-28 L=9	3
6		SS-6110480-SP	SCREW 11/64-40 L=4.3	ヒラネツ 11/64-40 L=4.3	3
7		SK-3482500-SC	WOOD SCREW D=4.8 L=25	マルモクネツ D=4.8 L=25	1
8		WP-0501016-SC	WASHER 5X10.5X1	ヒラサガネ 5X10.5X1	1
9	01	225-35462	SYNCHRONIZER SUPPORT ASM.	シンクロナイザ ササエ クミ	1
10		225-35454	SYNCHRONIZER SUPPORT ASM.	シンクロナイザ ササエ クミ	(1)
11		WP-0450801-SD	WASHER 4.5X10X0.8	ヒラサガネ 4.5X10X0.8	(1)

NOTE (注記) 01...SPECIAL ORDER PARTS

特別注文部品

19. OIL RESERVOIR & KNEE LIFTER COMPONENTS

油溜・膝上げ関係

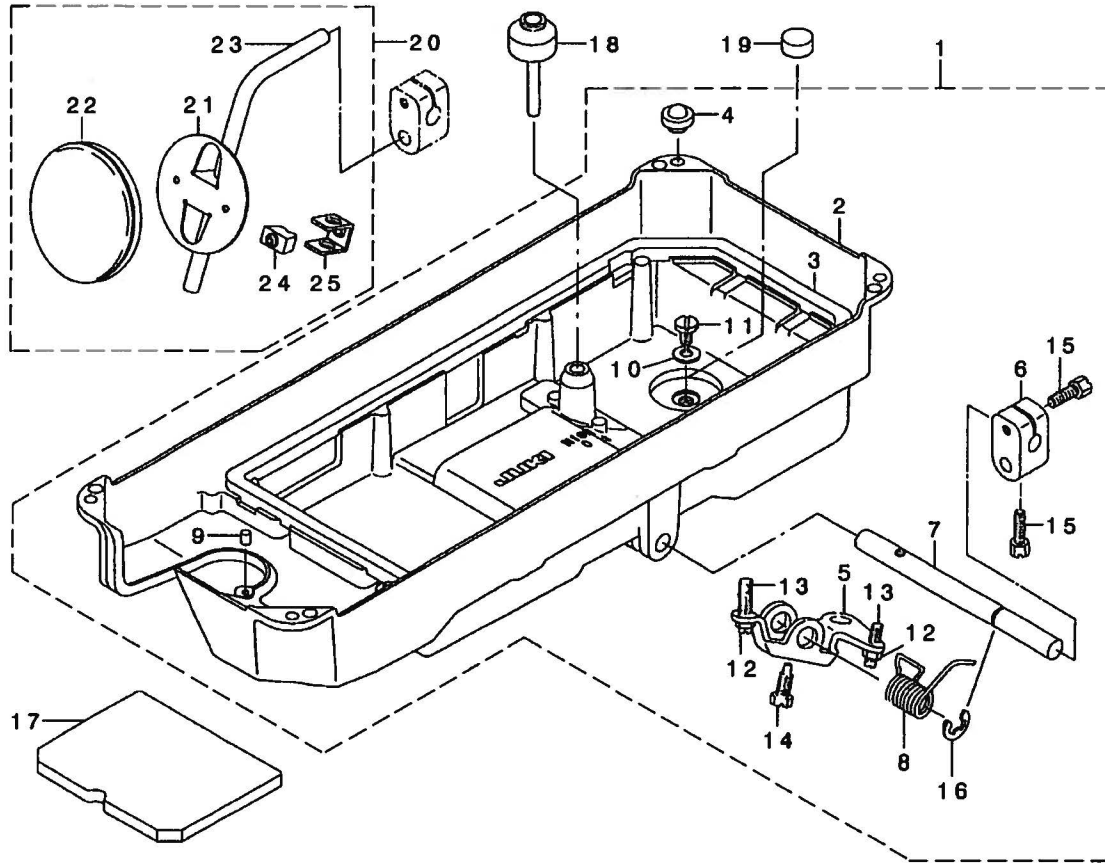

REF. NO	NOTE	PART NO.	DESCRIPTION	ヒンメイ	Qty
1		235-02651	OIL RESERVOIR ASM.	アア ラタマリ(クミ)	1
2		225-34010	OIL RESERVOIR	アア ラタマリ	(1)
3		100-38107	OIL RESERVOIR GASKET	アア ラタ マ ハ ツキン	(1)
4		110-47107	RUBBER CUSHION	トウア ササエゴ ム	(4)
5		110-24015	CONNECTING ROT, VERTICAL	ヒサ アケ カイテンウテ	(1)
6		110-24510	BRACKET	ヒサ アタテテ クトリツケウテ	(1)
7		110-24205	KNEE PRESS ROD	ヒサ アテヨコツ ク	(1)
8		110-24106	SPRING	ヒサ アケ カイテンハ ネ	(1)
9		B1115-850-000	RUBBER PLUG	ヌノイタ コ ム	(1)
10		RO-0982401-00	RUBBER RING	オリツク	(1)
11		SM-0081001-SD	SCREW	トラスネツ M8 L=10	(1)
12		NM-6060001-SE	NUT M6	ロツカクナツ M6 1ツユ	(2)
13		SM-8063012-TR	SCREW M6 L=30	トメネツ	(2)
14		SM-9061853-SR	SCREW M6 L=17.5	ロツカクホ ルト	(1)
15		SM-9062053-SR	SCREW M6 L=20	ロツカクホ ルト	(2)
16		RE-1000000-KO	E-RING 10	Eカ 外メツ 10	(1)
17		225-34101	OIL RESERVOIR BASE	アア ラタ マリ サ	1
18		B3421-555-000	KNEE PRESS LIFTER ROD	ヒサ アケ オツホ	1
19		B8228-125-000	OIL RESERVOIR MAGNET	ツウヤク	1
20		110-23751	KNEE PRESS PLATE ASM.	ヒサ アテイタ クミ	1
21		110-23702	KNEE PRESS PLATE	ヒサ アテイタ	(1)
22		B3431-552-000-A	KNEE PRESS PLATE COVER	ヒサ アテイタ カハ	(1)
23		B3419-122-000	KNEE LIFTER PLATE ROD	ヒサ アテ タテツ ク	(1)
24		110-24403	RUBBER	ヒサ アテ コ ム	(1)
25		110-23801	KNEE PRESS PLATE HOLDER	ヒサ アテイタササエ	(1)

20. EXCLUSIVE PARTS FOR LZ-2286N

LZ-2286N 専用部品

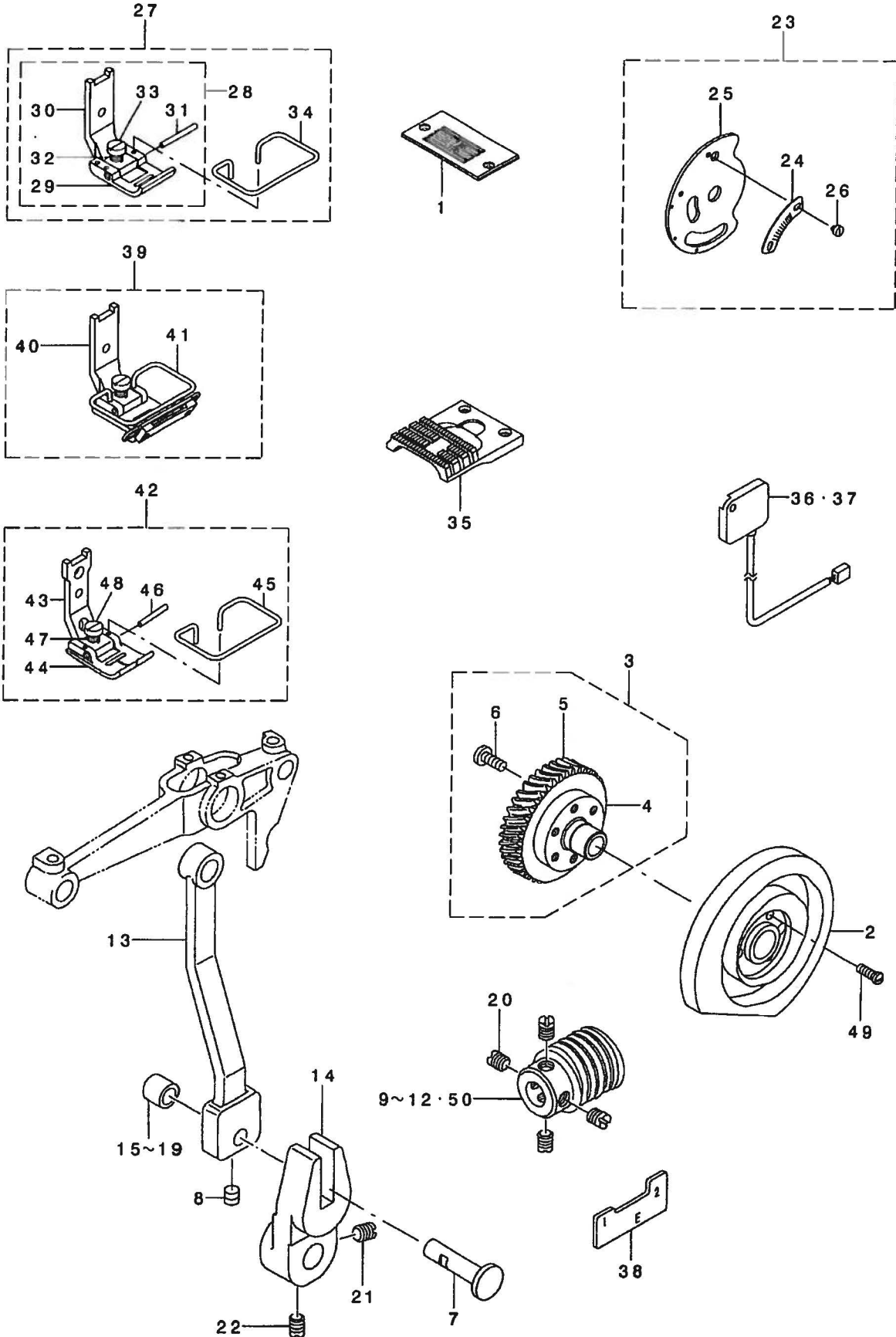

REF. NO	NOTE	PART NO.	DESCRIPTION	ヒョウメイ	Qty
1		225-82407	NEEDLE PLATE	ハリイタ	1
2		225-85400	NEEDLE VIBRATING CAM A	ハリフリカム A	1
3		225-85855	WORM WHEEL COMPL.	ウオ-ムホイ-ルツゴウ	1
4		225-85806	WORM WHEEL IIIB	ウオ-ムホイ-ルハブ	(1)
5		100-43412	WORM WHEEL	ウオ-ムホイ	(1)
6		SS-7111120-SP	SCREW 11/64-40 L=10.5	マルヒラネツ 11/64-40 L=10.5	(3)
7		225-85707	SHAFT	ハリフリロツト アソナイツク	1
8		SS-8110422-TP	SCREW 11/64-40 L=4	トメネツ 11/64-40 L=4	1
9	*01	225-27006	WORM A	ウオ-ムA	1
10	*01	225-27105	WORM B	ウオ-ムB	1
11	*01	225-27204	WORM C	ウオ-ムC	1
12	*01	225-27303	WORM D	ウオ-ムD	1
13		100-44014	NEEDLE VIBRATING ROD	ハリフリロツト	1
14		100-44105	ROD GUIDE	ハリフリロツト アソナイ	1
15	01	B2502-280-BOA	FEED CAM ROLLER	ヌノオクリカム コロ (タ イ) A	1
16	01	B2502-280-BOB	FEED CAM ROLLER	ヌノオクリカム コロ (タ イ) B	1
17	01	B2502-280-BOC	FEED CAM ROLLER	ヌノオクリカム コロ (タ イ) C	1
18	01	B2502-280-BOD	FEED CAM ROLLER	ヌノオクリカムコロ タ イ	1
19	01	B2502-280-BOE	FEED CAM ROLLER	ヌノオクリカムコロタ イ	1
20		SS-8660610-TP	SCREW 1/4-40 L=6	トメネツ 1/4-40 L=6	4
21		SS-8660810-TP	SCREW 1/4-40 L=8	トメネツ 1/4-40 L=8	1
22		SS-8660970-TP	SCREW 1/4-40 L= 8.5	トメネツ 1/4-40 L=8.5	1
23		225-86275	SWING WIDE GRADUATION ASM.	フリハハ メモリクミ	1
24		225-86226	SWING WIDE GRADUATION	フリハハ メモリ	(1)
25	*	263-06951	SCALE MOUNTING BASE COMPL.	フリハハ メモリツクイタ(ツクゴウ)	(1)
26		SS-6080320-SP	SCREW 1/8-44 L= 2.5	ヒラネツ 1/8-44 L=2.5	(2)
27	03	225-80864	PRESSER ASM.	オサエ(クミ)	1
28	03	100-55069	PRESSER A ASM.	オサエ A クミ	(1)
29		100-55002	PRESSER LOWER A	オサエシタ A	(1)
30		100-21004	PRESSER UPPER	オサエ ウエ	(1)
31		100-56109	PRESSER PIN A	オサエピン A	(1)
32		B1525-582-000	SPRING	オサエハネ	(1)
33		SS-6090810-SP	SCREW 9/64-40 L= 7.5	ヒラネツ 9/64-40 L=7.5	(1)
34		225-80302	SAFETY COVER	ユビ ホコ カハ-	(1)
35	03	225-81508	FEED DOG	オクリ	1
36	02	M6094-350-AAL	RESISTANCE PACK AL ASM.	テイコウハ ツクALクミ	1
37	03	M6094-350-AAF	RESISTANCE PACK AF ASM.	テイコウハ ツクAFクミ	1
38		225-36502	TIMING GAUGE E	タイミンクゲ-ツ E	1
39	04	MAB-109000B0	TAPING FOOT	テーブ ツクオサエ (クミ)	1
40		MAB-109000A0	TAPING PRESSER ASM.	テーブ ツクオサエ (クミ)	(1)
41		225-45404	SAFETY COVER	ユビ ホコ カハ-	(1)
42	03	225-84965	PRESSER FOOT ASM.	オサエ(クミ)	1
43		225-45206	PRESSER FOOT (UPPER)	オサエ(ウエ)	(1)
44		225-84908	PRESSER FOOT (LOWER)	オサエ(シタ)	(1)
45		225-45404	SAFETY COVER	ユビ ホコ カハ-	(1)
46		100-21103	PRESSER PIN	オサエピン	(1)
47		B1525-582-000	SPRING	オサエハネ	(1)
48		SS-6090810-SP	SCREW 9/64-40 L= 7.5	ヒラネツ 9/64-40 L=7.5	(1)
49		SS-7111410-SP	SCREW 11/64-40 L=14	マルヒラネツ 11/64-40 L=14	3

NOTE (注記) 01...SELECTIVE PARTS 選択部品
02...FOR LZ-2286N-7 LZ-2286N-7用
03...VARIOUS NOS.FOR DESTINATIONS 仕向地により異なる
04...FOR LZ-2286NT LZ-2286NT用

ALL PARTS OTHER THAN ABOVE ARE SAME AS THOSE OF LZ-2280N.
上記以外の部品は、LZ-2280Nと共通です。

21. EXCLUSIVE PARTS FOR LZ-2285N (1)

LZ-2285N 専用部品 (1)

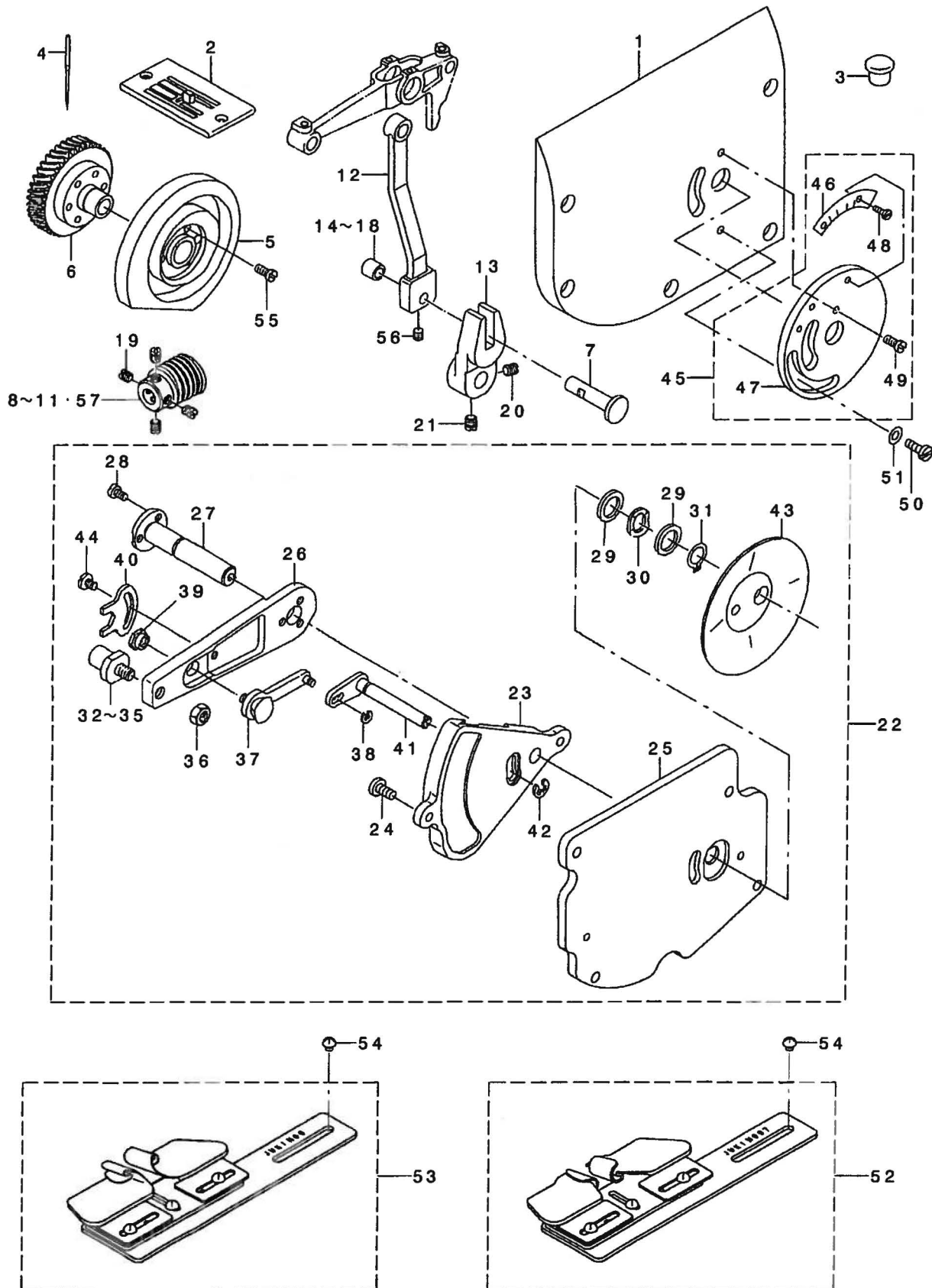

REF. NO.	NOTE	PART NO.	DESCRIPTION	品名	Qty
1		225-92505	ARM SIDE COVER	アームソクメンカバー	1
2		100-61554	THROAT PLATE ASM.	ハリイタ クミ	1
3		TA-1871602-RO	RUBBER PLUG	トメセン D=18.7 L=16	1
4		MC-1923F08-00	NEEDLE 438SUK 80	ハリ 438SUK 80	1
5		225-85509	NEEDLE VIBRATING CAM	ハリフリカム	1
6		225-85855	WORM WHEEL COMPL.	ウオームホイール	1
7		225-85707	SHAFT	ハリフリロッド アンナイ	1
8	*01	225-27006	WORM	ウオーム	1
9	*01	225-27105	WORM	ウオーム	1
10	*01	225-27204	WORM	ウオーム	1
11	*01	225-27303	WORM	ウオーム	1
12		100-44014	NEEDLE VIBRATING ROD	ハリフリロッド	1
13		100-44105	ROD GUIDE	ハリフリロッド アンナイ	1
14	01	B2502-280-BOA	FEED CAM ROLLER	ヌノオリカム コロ (ダ'イ) A	1
15	01	B2502-280-BOB	FEED CAM ROLLER	ヌノオリカム コロ (ダ'イ) B	1
16	01	B2502-280-BOC	FEED CAM ROLLER	ヌノオリカム コロ (ダ'イ) C	1
17	01	B2502-280-BOD	FEED CAM ROLLER	ヌノオリカムコロ ダ'イ	1
18	01	B2502-280-BOE	FEED CAM ROLLER	ヌノオリカムコロダ'イ	1
19		SS-8660610-TP	SCREW 1/4-40 L=6	トメネジ 1/4-40 L=6	4
20		SS-8660810-TP	SCREW 1/4-40 L=8	トメネジ 1/4-40 L=8	1
21		SS-8660970-TP	SCREW 1/4-40 L= 8.5	トメネジ 1/4-40 L=8.5	1
22		225-92653	BASE ASM.	ハリイタ ハンコウダ'イ(クミ)	1
23		100-54112	ARM SETTING BASE	フリハハ' チョ-セツウテ' コテイダ'イ	(1)
24		SS-7110910-TP	SCREW 11/64-40 L= 8.5	マルヒラネジ 11/64-40 L=8.5	(2)
25		225-92604	MOUNTING PLATE	ハリイタ ハンコウダ'イ トリツケイタ	(1)
26	*	263-01507	ARM	フリハハ' チョ-セツウテ'	(1)
27	*	263-07306	SHAFT	フリハハ' チョウセツウテ' シ'ク(A)	(1)
28		SS-6090620-SP	SCREW 9/64-40 L=6	ヒラネジ 9/64-40 L=6	(3)
29		WP-1020616-SD	WASHER	ヒラサ'ガネ	(2)
30		WZ-1052010-KP	WAVED WASHER	ナミカ'タサ'ガネ10.5X14.5X0.3	(1)
31		RC-0100001-KP	SNAP RING M10	カ'タメワ 9.3	(1)
32	01	100-16210	SHAFT	フリハハ' チョ-セツウテ' シ'ク B (A)	(1)
33	01	100-16319	SHAFT	フリハハ' チョ-セツウテ' シ'ク B (B)	(1)
34	01	100-16418	SHAFT	フリハハ' チョ-セツウテ' シ'ク B (C)	(1)
35	01	100-16517	SHAFT	フリハハ' チョ-セツウテ' シ'ク B (D)	(1)
36		NS-6150310-SP	NUT 15/64-28	ロツカクナツト 15/64-28	(1)
37		100-17168	STOPPER ASM.	フリハハ' チョ-セツウテ' コテイシ'クミ	(1)
38		RE-0200000-KO	E-RING	Eカ'タメワ 2	(1)
39		100-18000	NUT	コテ-ツナツト	(1)
40		100-18109	NUT STOPPER	コテ-ツナツト'メ	(1)
41		100-15360	LEVER ASM.	カト'-レバ'-シ'ク クミ	(1)
42		RE-0400000-KO	E-RING 4	Eカ'タメワ 4	(1)
43		100-17606	OIL SHIELD	オイルシールド	(1)
44		SS-6090520-SP	SCREW 9/64-40 L= 5.0	ヒラネジ 9/64-40 L=5	(1)
45		225-90061	SCALE ASM.	フリハハ' メモリ(クミ)	1
46		225-86200	SCALE	ハリフリメモリ	(1)
47		225-92802	SCALE MOUNTING BASE	フリハハ' メモリ トリツケイタ	(1)
48		SS-6080320-SP	SCREW 1/8-44 L= 2.5	ヒラネジ 1/8-44 L=2.5	(2)
49		SS-6111010-SP	SCREW 11/64-40 L= 9.5	ヒラネジ 11/64-40 L=9.5	(1)
50		SS-6110510-SP	SCREW 11/64-40 L=5	ヒラネジ 11/64-40 L=5	1
51		WP-0480856-SP	WASHER 4.8X8.4X0.8	ヒラサ'ガネ 4.8X8.4X0.8	1
52	02	MAM-097000A0	FAGOTTING FELLER	フコ'ツトヌイネリダ'-クミ	1
53		MAM-09700BA0	FAGOTING FOLDER ASM.	フコ'ツト ウツマキネリダ'-クミ	1
54		SS-5110710-SP	SCREW 11/64-40 L=7	トラスネジ 11/64-40 L=7	2
55		SS-7111410-SP	SCREW 11/64-40 L=14	マルヒラネジ 11/64-40 L=14	3
56		SS-8110422-TP	SCREW 11/64-40 L=4	トメネジ 11/64-40 L=4	1

NOTE (注記) 01...SELECTIVE PARTS 選択部品
02...SPECIAL ORDER PARTS 特別注文部品

ALL PARTS OTHER THAN ABOVE ARE SAME AS THOSE OF LZ-2280N.
上記以外の部品は、LZ-2280Nと共通です。

22. EXCLUSIVE PARTS FOR LZ-2285N (2)

LZ-2285N 専用部品 (2)

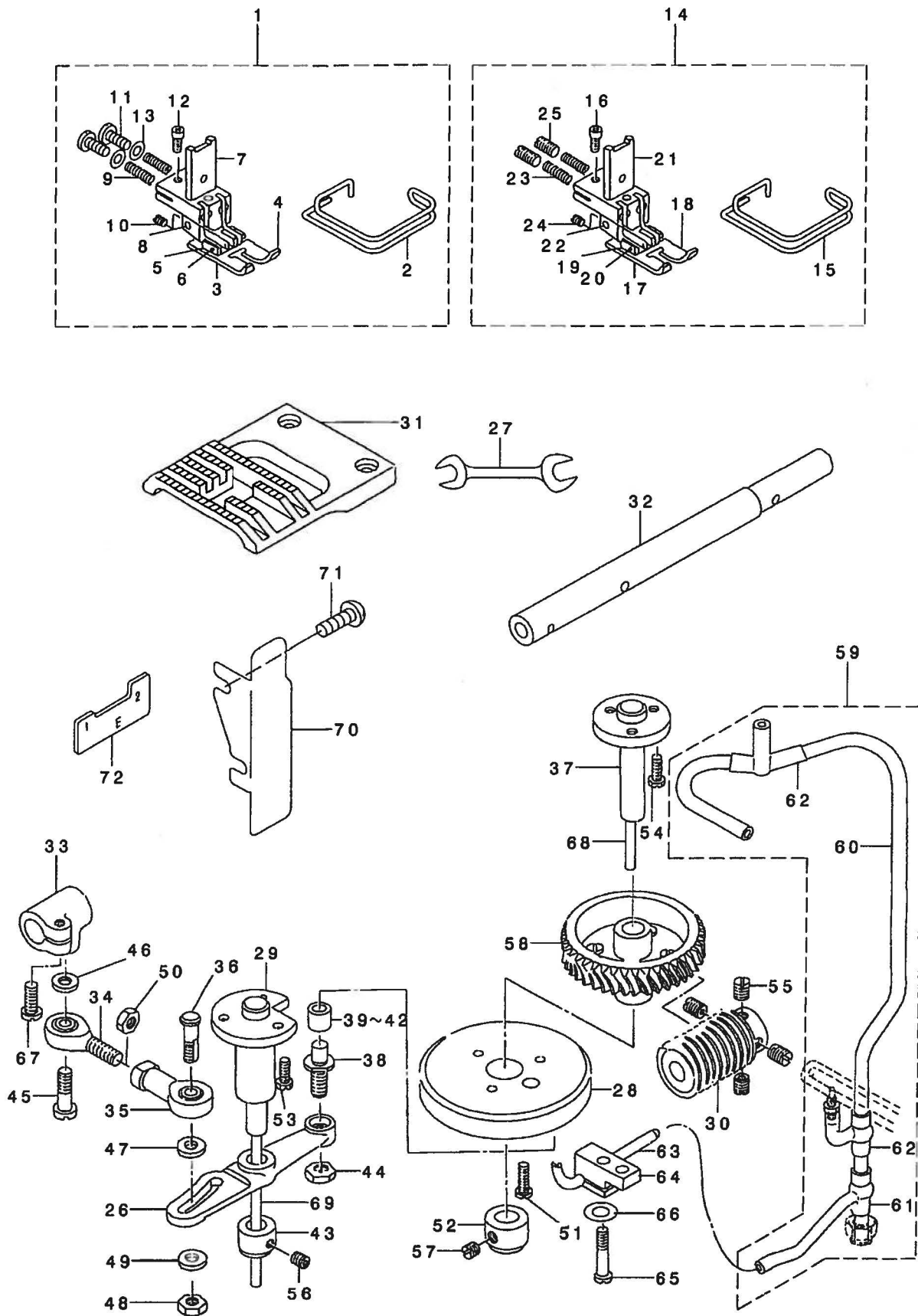

REF. NO	NOTE	PART NO.	DESCRIPTION	ヒ ャ メ イ	Qty
1	01	225-91564	PRESSER FOOT ASM.	オチエ(クミ)	1
2		225-91101	FINGER GUARD	ユビ'カ-ト'	(1)
3		100-62701	PRESSER FOOT, LEFT	オチエ ユタ ヒダ'リ	(1)
4		100-62800	PRESSER FOOT, RIGHT	オチエ ユタ ミキ'	(1)
5		225-91408	PRESSER FOOT ASM.	オチエウデ'	(2)
6		100-63303	PIN	オチエピン	(2)
7		100-63402	PRESSER FOOT, UPPER	オチエウデ'	(1)
8		100-63501	PIN	オチエウデ' シ'ク	(1)
9		100-63600	SPRING	オチエウデ' ハ'ネ	(2)
10		SS-8080410-TP	SCREW 1/8-44 L=3.5	トメネツ' 1/8-44 L=3.5	(1)
11		SS-7111110-TP	SCREW 11/64-40 L=10.5	マ'ルピラネツ' 11/64-40 L=10.5	(2)
12		SS-6580752-TP	SCREW 1/8-40 L=7	ロツカクナツ' 1/8-40 L=6.3	(1)
13		WP-0220300-SC	WASHER	ヒラサ' カ'ネ	(2)
14	02	225-91663	PRESSER FOOT ASM.	オチエ(クミ)	1
15		225-91101	FINGER GUARD	ユビ'カ-ト'	(1)
16		SS-6580752-TP	SCREW 1/8-40 L=7	ロツカクナツ' 1/8-40 L=6.3	(1)
17		100-62701	PRESSER FOOT, LEFT	オチエ ユタ ヒダ'リ	(1)
18		100-62800	PRESSER FOOT, RIGHT	オチエ ユタ ミキ'	(1)
19		100-63204	PRESSER FOOT ARM	オチエウデ'	(2)
20		100-63303	PIN	オチエピン	(2)
21		100-63402	PRESSER FOOT, UPPER	オチエウデ'	(1)
22		100-63501	PIN	オチエウデ' シ'ク	(1)
23		100-63600	SPRING	オチエウデ' ハ'ネ	(2)
24		SS-8080410-TP	SCREW 1/8-44 L=3.5	トメネツ' 1/8-44 L=3.5	(1)
25		SS-8111010-TP	SCREW 11/64-40 L=9.5	トメネツ' 11/64-40 L=9.5	(2)
26		225-90301	LEVER	オクリカムレハ'	1
27		B9113-012-000	WRENCH (9X10)	リョ'ク'チ ス'ナ'ナ(3ヨ-)	1
28		225-90400	FEED CAM	オクリカム	1
29		225-90509	SHAFT	オクリカム レハ'-シ'ク	1
30		100-63808	WORM	オクリカムク'ト' - ウ'ホ-ム	1
31		100-64004	FEED DOG	オクリカム	1
32		100-64103	FEED ROCKER SHAFT	ス'イ'イ'オクリカム'シ'ク	1
33		100-64202	FEED ROCKER SHAFT CRANK	ス'イ'イ'オクリカム'ウ'デ'	1
34		100-64301	BALL JOINT A	ホ'-ル'ツ' ヨ'イント A	1
35		100-64400	BALL JOINT B	ホ'-ル'ツ' ヨ'イント B	1
36		100-64608	FEED REGULATOR	オクリカムレハ'-キツネツ'	1
37		100-64905	FEED CAM SHAFT	オクリカムシ'ク	1
38		100-65001	FEED CAM ROLLER SHAFT	オクリカム ロ-ラ-シ'ク	1
39	03	B2502-280-00A	FEED CAM ROLLER	ヌ'ノ'オクリカム ヨ'ロ A	1
40	03	B2502-280-00B	FEED CAM ROLLER	ヌ'ノ'オクリカム ヨ'ロ B	1
41	03	B2502-280-00C	FEED CAM ROLLER	ヌ'ノ'オクリカム ヨ'ロ C	1
42	03	B2502-280-00D	CLOTH FEED CAM ROLLER	ヌ'ノ'オクリカムヨ'ロ	1
43		CS-1031210-SH	THRUST COLLAR ASM. D=10.32 W=1	ス'ラ'ストウケ D=10.32 W=12 クミ	1
44		NS-6150430-SP	NUT 15/64-28	ロツカクナツ' 15/64-28	1
45		SD-0601051-SP	HIGE SCREW D=6 H=13	ダ'ン'ネツ' D=6 H=10.5	1
46		WP-0612066-SP	WASHER 6.1X11X2	ヒラサ' カ'ネ 6.1X11X2	1
47		WP-0612066-SP	WASHER 6.1X11X2	ヒラサ' カ'ネ 6.1X11X2	1
48		NS-6150430-SP	NUT 15/64-28	ロツカクナツ' 15/64-28	1
49		WP-0621016-SH	WASHER	ヒラサ' カ'ネ	1
50		NM-6060001-SE	NUT M6	ロツカクナツ' M6 1シ'ユ	1
51		SS-7111410-SP	SCREW 11/64-40 L=14	マ'ルピラネツ' 11/64-40 L=14	3
52		CS-1031210-SH	THRUST COLLAR ASM. D=10.32 W=1	ス'ラ'ストウケ D=10.32 W=12 クミ	1
53		SS-9661120-CP	SCREW 1/4-40 L=10.5	ロツカクナツ' 1/4-40 L=10.5	3
54		SS-9661120-CP	SCREW 1/4-40 L=10.5	ロツカクナツ' 1/4-40 L=10.5	3
55		SS-8660610-TP	SCREW 1/4-40 L=6	トメネツ' 1/4-40 L=6	4
56		SS-8660610-TP	SCREW 1/4-40 L=6	トメネツ' 1/4-40 L=6	2
57		SS-8660610-TP	SCREW 1/4-40 L=6	トメネツ' 1/4-40 L=6	2
58		100-43461	WORM WHEEL ASM.	ウ'ホ'-ム'ネ'イ'ル クミ	1
59		225-90855	OIL SUPPLY PIPE ASM.	ウツ'シ'ク キ'ユ'ウ'ハ'イ'ア (クミ)	1
60		225-90806	OIL SUPPLY PIPE	ウツ'シ'ク キ'ユ'ウ'ハ'イ'ア	(1)
61		100-35509	RUBBER JOINT	キ'ユ'-ユ'ハ'イ'ア' ヨ'ロ'ム'ツ'シ'ユ	(1)
62		B3527-552-000	RUBBER JOINT	キ'ユ'-ユ'ハ'イ'ア' ヨ'ロ'ム'ツ'キ'テ	(2)
63		100-65209	CAM OIL PIPE	カ'ム'キ'ユ'-ユ'ハ'イ'ア'	1
64		B3554-481-000	HOLDER	ハ'ク'ル'マ' キ'ユ'-ユ'ハ'イ'ア' オ'チ'エ	1
65		SS-4110915-SP	SCREW 11/64-40 L=9	トメネツ' 11/64-40 L=9	1
66		WP-0501016-SD	WASHER 5X10.5X1	ヒラサ' カ'ネ 5X10.5X1	1
67		SS-6121210-SP	SCREW 3/16-28 L=12	ヒラネツ' 3/16-28 L=12	1
68		CQ-5006000-00	OIL WICK	ユツ'シ'ク	0.1
69		CQ-3030000-00	OIL WICK	ユツ'シ'ク	0.1
70		225-93107	BELT COVER	ハ'リ'ワ'リ'カ'ム A	1
71		SS-4120615-SP	SCREW 3/16-28 L=6	トメネツ' 3/16-28 L=6	2
72		225-36502	TIMING GAUGE E	タイ'ミン'ク'ゲ'シ'ク E	1

NOTE (注記) 01...NO NECESSARY PART ACCORDING TO DESTINATIONS 仕向地によって使用せず
02...SPECIAL ORDER PARTS 特別注文部品
03...SELECTIVE PARTS 選択部品

ALL PARTS OTHER THAN ABOVE ARE SAME AS 上記以外の部品は、LZ-2280Nと共通です。 THOSE OF LZ-2280N.

23. EXCLUSIVE PARTS FOR LZ-2281N(-7)

LZ-2281N(-7) 専用部品

FOR LZ-2281NB
LZ-2281NB用

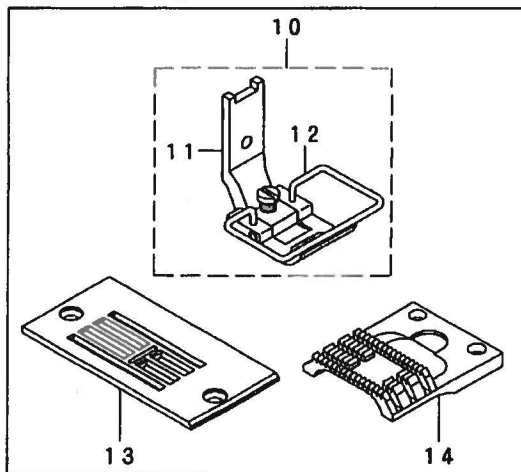

FOR LZ-2281NA
LZ-2281NA用

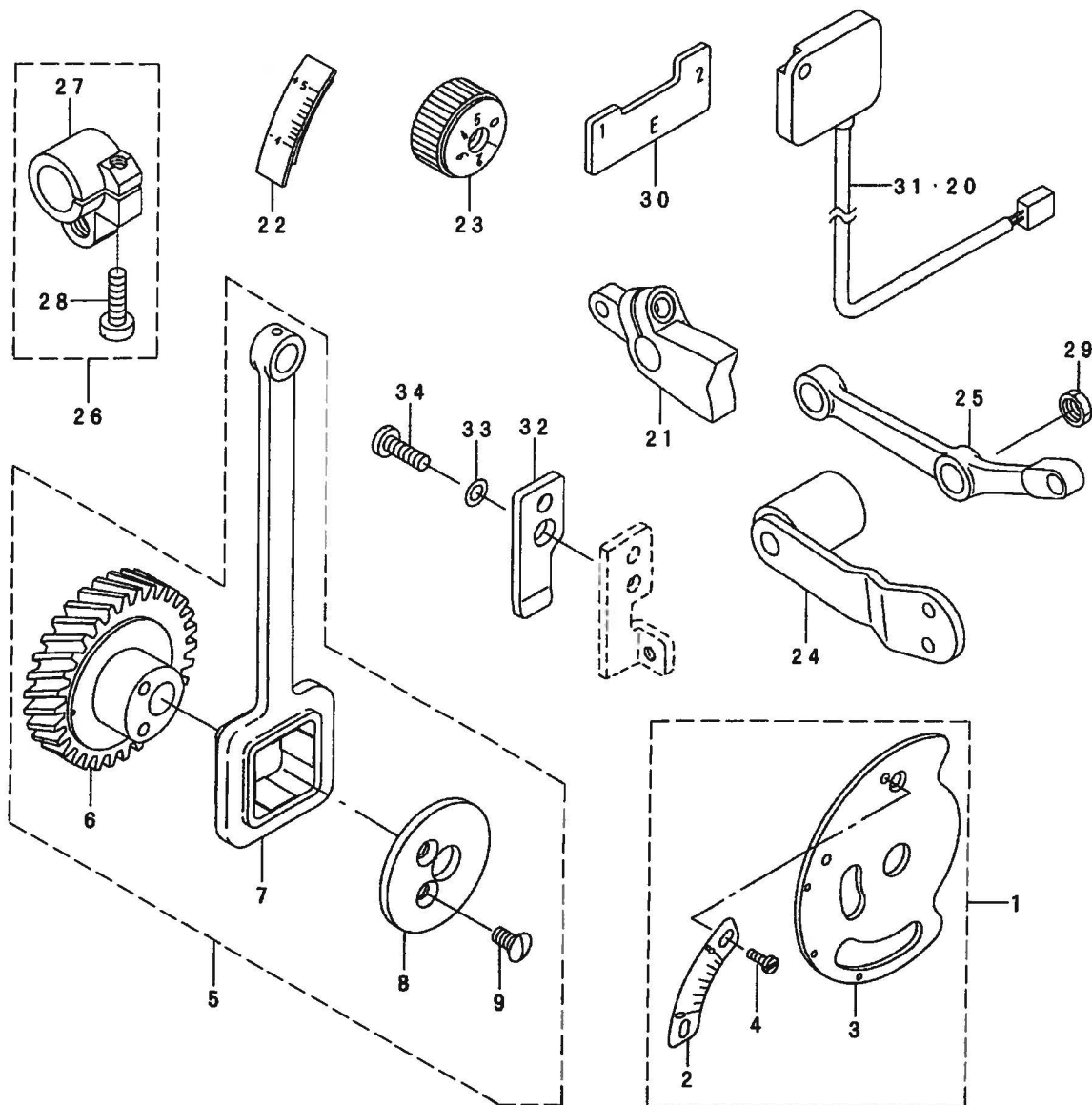
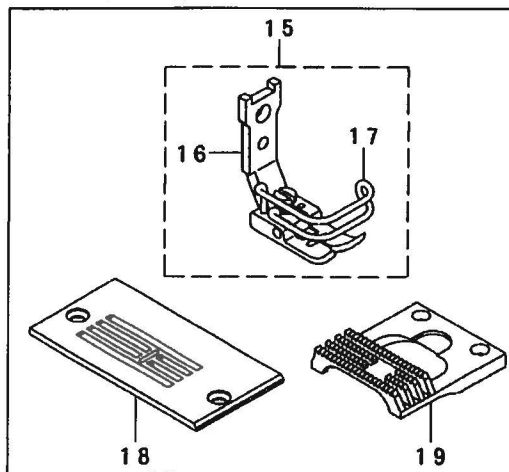

REF. NO.	NOTE	PART NO.	DESCRIPTION	品名	Qty
1		225-40769	SCALE PLATE ASM.	フリハハ'メモリ(クミ)	1
2		225-40710	SCALE PLATE	フリハハ'メモリ	(1)
3	*	263-06951	SCALE MOUNTING BASE COMPL.	フリハハ'メモリトリツケイタ(ケツコ'ウ)	(1)
4		SS-6080320-SP	SCREW 1/8-44 L= 2.5	ヒラネツ' 1/8-44 L=2.5	(2)
5		225-42559	NEEDLE DRIVING CAM.	ハリフリ カム (クミ)	1
6		225-42500	NEEDLE VIBRATING CAM	ハリフリ カム	(1)
7		225-10101	NEEDLE VIBRATING ROD	ハリフリロッド'	(1)
8		225-10200	CAM COVER	ハリフリカム フタ	(1)
9		SS-2110920-TP	SCREW 11/64-40 L=8.5	マルチラネツ' 11/64-40 L=8.5	(2)
10	01	225-80369	PRESSER FOOT ASM.	オサエ(クミ)	1
11		100-45060	PRESSER FOOT ASM. A	オサエ A クミ	(1)
12		225-80302	SAFETY COVER	ユビ' ネコ' カハ' -	(1)
13	01	225-82407	NEEDLE PLATE	ハリイタ	1
14	01	225-40009	FEED DOG	オクリ	1
15	02	225-48671	PRESSER ASM.	オサエ(クミ)	1
16		225-46816	PRESSER ,UPPER	オサエ(ウエ)	(1)
17		100-21202	FINGER COVER	ユビ' ネコ' カハ' -	(1)
18	02	225-48010	NEEDLE PLATE	ハリイタ	1
19	02	225-48119	FEED DOG	オクリ	1
20	03	M6093-350-AAL	RESISTANCE PACK AL ASM.	テイコウハ' ツク ALクミ	1
21		225-41106	FEED DRIVING ADJUSTER	オクリ チョウセツキ	1
22		225-40207	SCALE PLATE	オクリ レハ' - メモリイタ	1
23		110-71909	FEED DIAL	オクリダ' イヤル	1
24		225-40454	BALANCE WEIGHT COMPL	チヨウセツタイ ツリアイスイ	1
25		225-41007	CONNECTING ROD	スイハイオクリ レンケツカン	1
26		B1608-555-0AO	FEED ROCKER SHAFT CRANK ASM.	スイハイオクリウテ' クミ	1
27		B1608-555-000	FEED ROCKER SHAFT CRANK ARM	スイハイオクリウテ'	(1)
28		SS-6121610-TP	SCREW 3/16-28 L=15.5	ヒラネツ' 3/16-28 L=15.5	(1)
29		NS-6680320-SP	NUT 9/32-28	ロツカクナツ 9/32-28	1
30		225-36502	TIMING GAUGE E	タイミンク' ケ' -ツ' E	1
31	03	M6093-350-AAS	RESISTANCE PACK AS ASM.	テイコウハ' ツクASクミ	1
32		225-40108	PRESSING PLATE	オクリチヨウセツタイイタ(B)オツイタ	1
33		WP-0480856-SP	WASHER 4.8X8.4X0.8	ヒラサ' ガ' ネ 4.8X8.4X0.8	1
34		SS-7111410-TP	SCREW 11/64-40 L=14	マルヒラネツ' 11/64-40 L=14	1

NOTE (注記) 01...FOR LZ-2281NB LZ-2281NB用
02...FOR LZ-2281NA LZ-2281NA用
03...FOR LZ-2281N-7 LZ-2281N-7用
NO NECESSARY PART ACCORDING 仕向地により使用せず
TO DESTINATIONS

ALL PARTS OTHER THAN ABOVE ARE SAME THOSE OF LZ-2280N.
上記以外の部品は、LZ-2280Nと共通です。

24. EXCLUSIVE PARTS FOR LZ-2288N (1)

LZ-2288N 専用部品 (1)

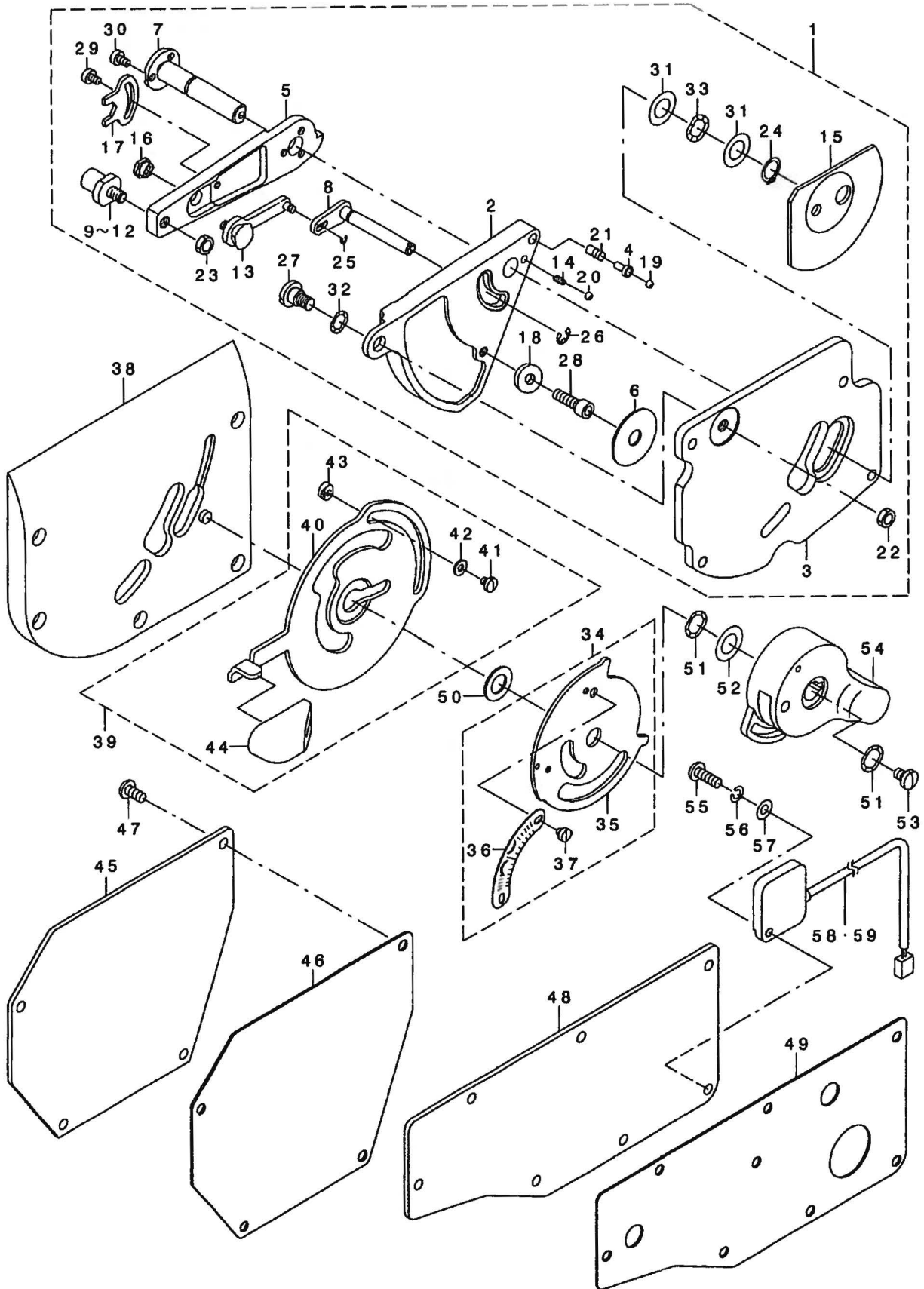

REF. NO	NOTE	PART NO.	DESCRIPTION	ヒソメイ	Qty
1		225-72853	POSITION CHANGE BASE ASM.	ハリチハンコウダ イ(クミ)	1
2	*	263-19103	NEEDLE POSITION CHANGE BASE	ハリチハンコウダ イ	(1)
3		225-72903	FITTING PLATE	ハリチハンコウダ イ トリツケイタ	(1)
4		225-73307	CHANGING STOPPER	モトセシハンコウストッパ	(1)
5	*	263-12306	ADJUSTING ARM	フリハハ チョウセツウデ	(1)
6		225-73505	PACKING	モトセシハンコウコテイ ネジ ハ ッキソ	(1)
7	*	263-07306	SHAFT	フリハハ チョウセツウデ シュク(A)	(1)
8		100-15360	LEVER ASM.	カト - レハ - シュク クミ	(1)
9	01	100-16210	SHAFT	フリハハ チョウセツウデ シュク B (A)	(1)
10	01	100-16319	SHAFT	フリハハ チョウセツウデ シュク B (B)	(1)
11	01	100-16418	SHAFT	フリハハ チョウセツウデ シュク B (C)	(1)
12	01	100-16517	SHAFT	フリハハ チョウセツウデ シュク B (D)	(1)
13		100-17168	STOPPER ASM.	フリハハ チョウセツウデ コテイウ クミ	(1)
14		100-17408	SPRING	イチキメキユ オツハネ	(1)
15		100-17606	OIL SHIELD	オイルシールド	(1)
16		100-18000	NUT	コテシナツト	(1)
17		100-18109	NUT STOPPER	コテシナツトメ	(1)
18		B1430-761-000	ROLLER	キレンハンカソロー	(1)
19		B2608-761-000	HAND STOP CRANK SHAFT BALL	シュート - テーシ ハンドル コキユ	(1)
20		B2608-761-000	HAND STOP CRANK SHAFT BALL	シュート - テーシ ハンドル コキユ	(1)
21		MAT-02106000	SPRING	ト - メスアツキ	(1)
22		NS-6150310-SP	NUT 15/64-28	ロツカクナツト 15/64-28	(1)
23		NS-6150310-SP	NUT 15/64-28	ロツカクナツト 15/64-28	(1)
24		RC-0100001-KP	SNAP RING M10	Cカ 外メウ 9.3	(1)
25		RE-0200000-KO	E-RING	Eカ 外メウ 2	(1)
26		RE-0400000-KO	E-RING 4	Eカ 外メウ 4	(1)
27		SD-0800402-TP	HINGE SCREW D= 8 H= 4	ダシネジ D=8 H=4	(1)
28		SM-6051602-TP	SCREW M5X0.8 L=16	ロツカクナツト M5X0.8 L=16	(1)
29		SS-6090520-SP	SCREW 9/64-40 L= 5.0	ヒラネジ 9/64-40 L=5	(1)
30		SS-6090620-SP	SCREW 9/64-40 L=6	ヒラネジ 9/64-40 L=6	(3)
31		WP-1020616-SD	WASHER	ヒラネジ カネ	(2)
32		WZ-0850302-KO	WAVED WASHER 8.5X12.5X0.3	ナミカ 外メウ カネ 8.5X12.5X0.3	(3)
33		WZ-1052010-KP	WAVED WASHER	ナミカ 外メウ カネ 10.5X14.5X0.3	(1)
34		225-73182	SCALE MOUNTING ASM.	フリハハ メモリ(クミ)	1
35		225-73174	SCALE FITTING PLATE	フリハハ メモリトリツケイタ	(1)
36		225-73018	SCALE	フリハハ メモリ	(1)
37		SS-6080320-SP	SCREW 1/8-44 L= 2.5	ヒラネジ 1/8-44 L=2.5	(2)
38		225-68356	SIDE COVER ASM.	ア - メソクメンカハ - (ケツコウ)	1
39		225-73257	CHANGING LEVER ASM.	ハリチハンコウレハ - (ケツコウ)	1
40		225-73208	NEEDLE POSITION CHANGE LEVER	ハリチハンコウレハ -	(1)
41		SS-7090410-SP	SCREW 9/64-40 L= 3.5	マルヒラネジ 9/64-40 L=3.5	(2)
42		WP-0371016-SD	WASHER 3.7X8X1	ヒラネジ カネ 3.7X8X1	(2)
43		100-15907	LEVER STOPPER	レハ - ストッパ -	(2)
44		225-12602	KNOB	ハリチハンコウレハ - ツマミ	(1)
45		225-68109	CAM COVER	カム カハ -	1
46		225-68208	CAM COVER PACKING	カムカハ - ハ ッキソ	1
47		SS-4121015-SP	SCREW 3/16-28 L=10	ナハネジ 3/16-28 L=10	4
48		225-67903	WINDOW PLATE	ワト イタ	1
49		225-68000	WINDOW PLATE PACKING	ワト イタ ハ ッキソ	1
50		WP-1021016-SD	WASHER	ヒラネジ カネ 10.2X18X1	1
51		WZ-1052010-KP	WAVED WASHER	ナミカ 外メウ カネ 10.5X14.5X0.3	2
52		WP-1020616-SD	WASHER	ヒラネジ カネ	1
53		SS-7620750-SP	SCREW 3/16-32 L= 6.5	マルヒラネジ 3/16-32 L=6.5	1
54		225-12107	KNOB	フリハハ チョウセツウ ツマミ	1
55	02	SS-4121415-SP	SCREW 3/16-28 L=14	ナハネジ 3/16-28 L=14	1
56	02	WS-0510002-KP	SPRING WASHER 5.1X9.2X1.3	ハツキネジ カネ 5.1X9.2X1.3	1
57	02	WP-0501016-SD	WASHER 5X10.5X1	ヒラネジ カネ 5X10.5X1	1
58	03	M6094-350-AAL	RESISTANCE PACK AL ASM.	テイコウハ ツクALクミ	1
59	04	M6094-350-AAF	RESISTANCE PACK AF ASM.	テイコウハ ツクAFクミ	1

NOTE (注記)

01....	SELECTIVE PARTS	選択部品
02....	FOR LZ-2288N-7	LZ-2288N-7用
03....	FOR LZ-2288N-7	LZ-2288N-7用
	NO NECESSARY PART ACCORDING TO DESTINATIONS	仕向地によって使用せず
04....	FOR LZ-2288N-7	LZ-2288N-7用
	NO NECESSARY PART ACCORDING TO DESTINATIONS	仕向地によって使用せず

ALL PARTS OTHER THAN ABOVE ARE SAME THOSE OF LZ-2280N.
上記以外の部品は、LZ-2280Nと共通です。

25. EXCLUSIVE PARTS FOR LZ-2288N (2)

LZ-2288N 専用部品 (2)

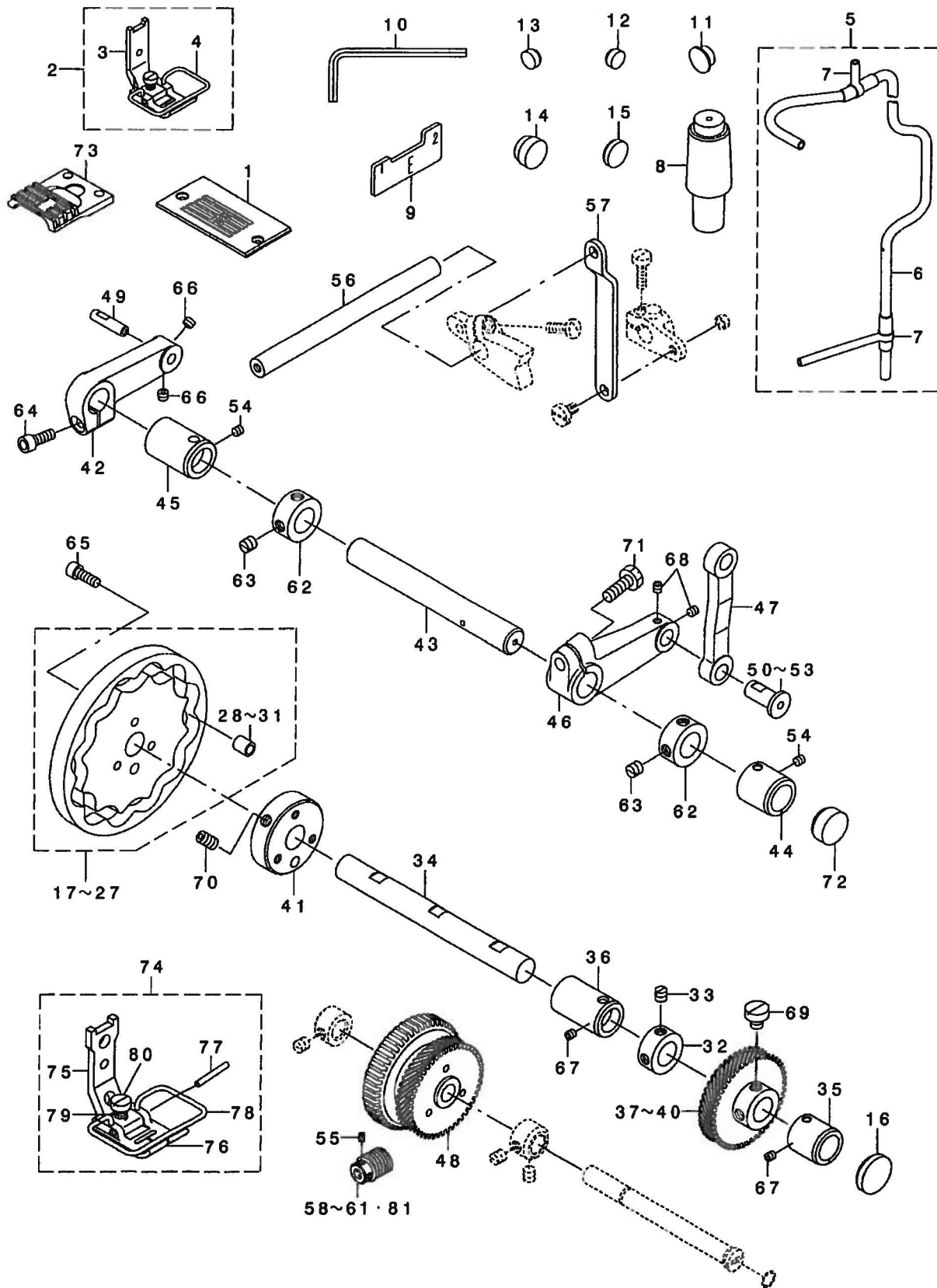

REF. NO	NOTE	PART NO.	DESCRIPTION	品名	Qty
1		225-82407	NEEDLE PLATE	ハリイタ	1
2		225-80864	PRESSER ASM.	押しエ(クミ)	1
3		100-55051	PRESSER FOOT ASM.	押しエ A クミ	(1)
4		225-80302	SAFETY COVER	エビ'ネコ'カバー	(1)
5		225-74156	ARM SHAFT OIL PIPE ASM.	ウツク'ク'キヨク'イ'イ' (クミ)	1
6		225-74107	ARM SHAFT OIL PIPE	ウツク'ク'キヨク'イ'イ'	(1)
7		B3527-552-000	RUBBER JOINT	キヨク'イ'イ' 'コ'メツキ'テ	(2)
8		225-74255	HEAD SUPPORT ROD ASM.	トウ'ク'チヨク'ウ' (クミ)	1
9		225-36502	TIMING GAUGE E	タイミン'ゲ'ウ' E	1
10		173-48905	SOCKET SCREW KEYS	ソケット'スクリュー'	1
11		TA-1050504-RO	RUBBER PLUG	トメ栓	1
12		TA-0980502-RO	RUBBER PLUG	トメ栓	3
13		TA-0980502-RO	RUBBER PLUG	トメ栓	2
14		TA-1550902-RO	PLUG	トメ栓 D=15.5 L=9	2
15		TA-1750502-RO	RUBBER PLUG D=17.5 L=5	トメ栓 D=17.5 L=5	1
16		TA-2200502-RO	RUBBER PLUG	トメ栓	1
17		01 225-68851	NEEDLE DRIVING CAM A ASM.	ハリウツ'カムA(クミ)	1
18		02 225-68950	NEEDLE DRIVING CAM B ASM.	ハリウツ'カムB(クミ)	1
19		03 225-69057	NEEDLE VIBRATING CAM ASM. C	ハリウツ'カムC(クミ)	1
20		04 225-69156	NEEDLE DRIVING CAM D ASM.	ハリウツ'カムD(クミ)	1
21		05 225-69256	NEEDLE DRIVING CAM E ASM.	ハリウツ'カムE(クミ)	1
22		07 225-69354	NEEDLE VIBRATING CAM ASM. F	ハリウツ'カムF(クミ)	1
23		08 225-69453	NEEDLE VIBRATING CAM ASM. G	ハリウツ'カムG(クミ)	1
24		09 225-69552	NEEDLE VIBRATING CAM ASM. H	ハリウツ'カムH(クミ)	1
25		10 225-69651	NEEDLE VIBRATING CAM ASM. J	ハリウツ'カムJ(クミ)	1
26		11 225-69750	NEEDLE VIBRATING CAM ASM. K	ハリウツ'カムK(クミ)	1
27		12 225-69859	NEEDLE VIBRATING CAM ASM. L	ハリウツ'カムL(クミ)	1
28		06 225-71103	CAM ROLLER, A	カムローラ A	(1)
29		06 225-71202	CAM ROLLER, B	カムローラ B	(1)
30		06 225-71301	CAM ROLLER, C	カムローラ C	(1)
31		06 225-71400	CAM ROLLER, D	カムローラ D	(1)
32		CS-1401113-TH	THRUST COLLAR D=14 W=10.5	スラスト'コラー D=14 W=10.5	1
33		SS-6660710-TP	SCREW 1/4-40 L=7	ビス'ネジ' 1/4-40 L=7	2
34		225-70006	CAM SHAFT	カムシャフト	1
35		225-70105	BUSHING, A	ブッシング' A	1
36		225-70204	BUSHING, B	ブッシング' B	1
37		06 225-70303	CAM SHAFT GEAR A	カムシャフト'ギヤ' A	1
38		06 225-70402	CAM SHAFT GEAR B	カムシャフト'ギヤ' B	1
39		06 225-70501	CAM SHAFT GEAR C	カムシャフト'ギヤ' C	1
40		06 225-70600	CAM SHAFT GEAR D	カムシャフト'ギヤ' D	1
41		225-70758	CAM FOLDER ASM.	カムフォルダー'アセンブリ	1
42		225-70907	CAM ARM	カムアーム	1
43		225-71509	DRIVING SHAFT	ハリウツ'シャフト	1
44		225-71608	DRIVING SHAFT METAL A	ハリウツ'シャフト'メタル' A	1
45		225-71707	BUSHING, B	ハリウツ'シャフト'ブッシング' B	1
46		225-71806	DRIVING ARM	ハリウツ'シャフト'アーム	1
47		225-71905	DRIVING ROD	ハリウツ'シャフト'ロッド	1
48		225-72457	WORM WHEEL COMPL.	ウオー'ム'ホイール'コンプリート' (ウツク'ウ)	1
49		225-71004	CAM ROLLER SHAFT	カムローラ'シャフト	1
50		06 225-72002	DRIVING PIN, A	ハリウツ'シャフト'ピン' A	1
51		06 225-72101	DRIVING PIN, B	ハリウツ'シャフト'ピン' B	1
52		06 225-72200	DRIVING PIN, C	ハリウツ'シャフト'ピン' C	1
53		06 225-72309	DRIVING PIN, D	ハリウツ'シャフト'ピン' D	1
54		SS-8110422-TP	SCREW 11/64-40 L=4	トメ'ネジ' 11/64-40 L=4	2
55		SS-8660610-TP	SCREW 1/4-40 L=6	トメ'ネジ' 1/4-40 L=6	4
56	*	263-12405	FEED LEVER SHAFT	フィード'レバー'シャフト	1
57		225-73901	FEED CHANGING LINK, A	フィード'チェンジング'リンク' A	1
58		06 100-53007	WORM ASM. A	ウオー'ム' A	1
59		06 100-53106	WORM B	ウオー'ム' B	1
60		06 100-53205	WORM	ウオー'ム' C	1
61		06 100-53304	WORM	ウオー'ム' D	1
62		CS-1401113-TH	THRUST COLLAR D=14 W=10.5	スラスト'コラー D=14 W=10.5	2
63		SS-8660610-TP	SCREW 1/4-40 L=6	トメ'ネジ' 1/4-40 L=6	(4)
64		SK-6051402-TP	SCREW M5X0.8 L=14	ボルト' M5X0.8 L=14	1
65		SK-6051402-TP	SCREW M5X0.8 L=14	ボルト' M5X0.8 L=14	3
66		SK-8050512-TP	SCREW M5X6	トメ'ネジ' M5X0.8 L=6	2
67		SS-8110422-TP	SCREW 11/64-40 L=4	トメ'ネジ' 11/64-40 L=4	2
68		SS-8110422-TP	SCREW 11/64-40 L=4	トメ'ネジ' 11/64-40 L=4	2
69		SS-6660710-TP	SCREW 1/4-40 L=7	トメ'ネジ' 1/4-40 L=7	2
70		SS-8661012-TP	SCREW	トメ'ネジ'	2
71		SS-9151740-CP	SCREW 15/64-28 L=17	ボルト' M5 15/64-28 L=17	1
72		TA-2201002-RO	PLUG	トメ栓 D=22 L=10	1
73		225-81508	FEED DOG	ウツク	1
74		225-84965	PRESSER FOOT ASM.	押しエ(クミ)	1
75		225-45206	PRESSER FOOT (UPPER)	押しエ(クミ)	(1)
76		225-84908	PRESSER FOOT (LOWER)	押しエ(クミ)	(1)
77		100-21103	PRESSER PIN	押しエ'ピン	(1)
78		225-45404	SAFETY COVER	エビ'ネコ'カバー	(1)
79		B1525-582-000	SPRING	押しエ'スプリング	(1)
80		SS-6090810-SP	SCREW 9/64-40 L= 7.5	トメ'ネジ' 9/64-40 L=7.5	(1)
81		06 100-53908	WORM E	ウオー'ム' E	1

NOTE (注記)

01....	FOR LZ-2288NA	LZ-2288NA用
02....	FOR LZ-2288NB	LZ-2288NB用
03....	FOR LZ-2288NC	LZ-2288NC用
04....	FOR LZ-2288ND	LZ-2288ND用
05....	FOR LZ-2288NE	LZ-2288NE用
06....	SELECTIVE PARTS	選択部品
07....	FOR LZ-2288NF	LZ-2288NF用
08....	FOR LZ-2288NG	LZ-2288NG用
09....	FOR LZ-2288NH	LZ-2288NH用
10....	FOR LZ-2288NJ	LZ-2288NJ用
11....	FOR LZ-2288NK	LZ-2288NK用
12....	FOR LZ-2288NL	LZ-2288NL用
13....	VARIOUS NOS. FOR DESTINATIONS	仕向地により異なる

26. EXCLUSIVE PARTS FOR LZ-2282N(-7) (1)

LZ-2282N(-7)専用部品 (1)

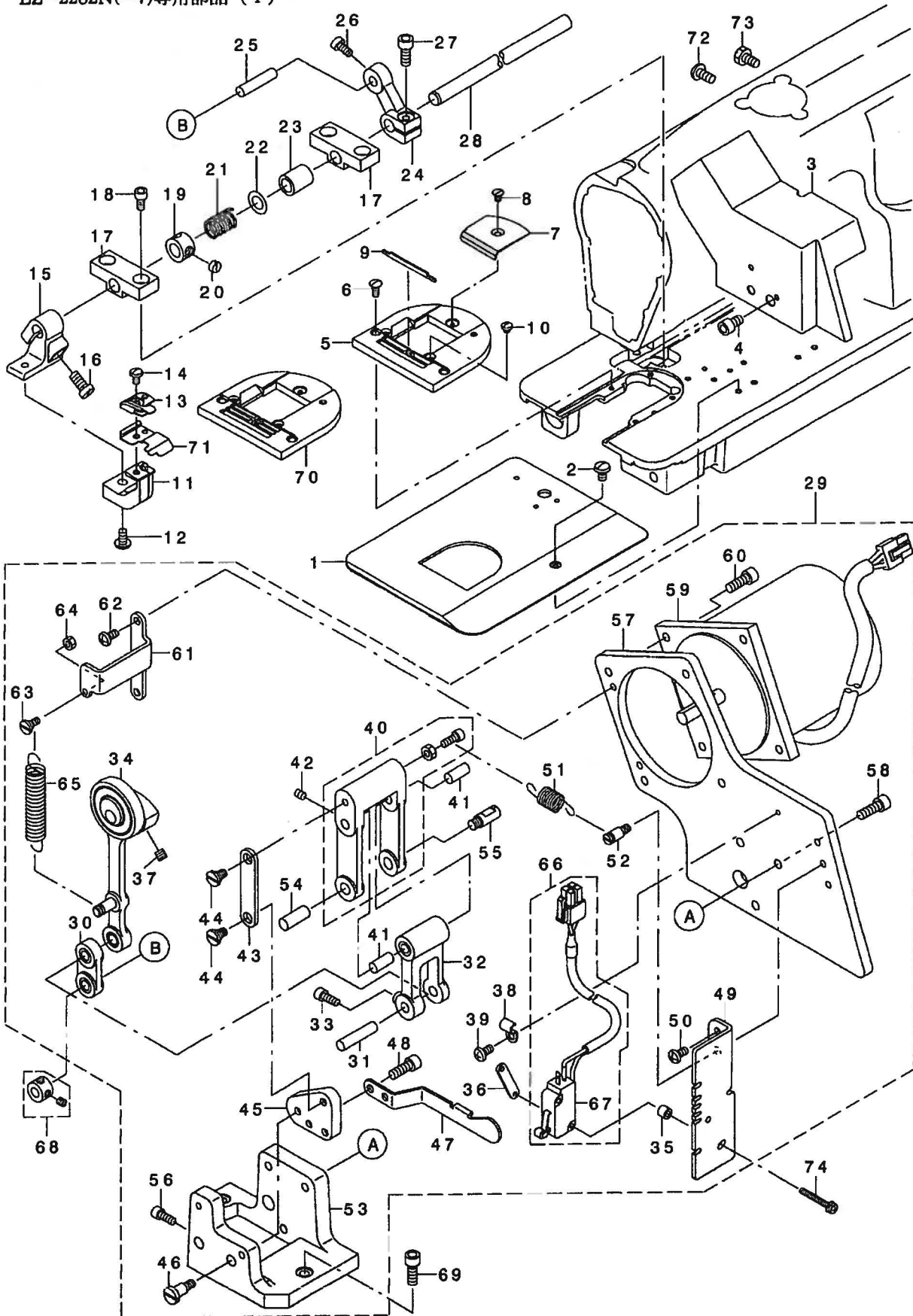

REF. NO	NOTE	PART NO.	DESCRIPTION	ヒョウメ	Qty
1		235-09003	BED PLATE	ﾊﾞｯﾄｲﾀ	1
2		SS-5110740-TP	SCREW 11/64-40 L=6.5	ﾄﾞﾗｽﾈｯｼﾞ 11/64-40 L=6.5	1
3		235-08906	KNIFE DRIVING DEVICE COVER	ﾏｽｸﾄﾞ ﾕｼﾞ ﾕｼﾞｶﾊﾞ -	1
4		SM-6050802-TN	BOLT	ﾛｯｶｸﾞｱｯﾅｰ ﾉﾄ	2
5	02	235-05829	THROAT PLATE	ﾊﾘｲﾀ	2
6		SS-2090840-SP	SCREW	ﾏｲｸﾛｽｲｯﾁ ﾉ	1
7		235-13401	THROAT PLATE COVER	ﾊﾘｲﾀｶﾊﾞ -	1
8		SS-1080510-SP	SCREW 1/8-44 L=5	ｼﾞﾗﾈｯｼﾞ 1/8-44 L=5	1
9		235-06108	THROAT PLATE KNIFE	ﾊﾘｲﾀﾏｽ	1
10		SS-4080320-TP	SCREW 1/8-44 L=3.4	ｼﾞﾗﾈｯｼﾞ 1/8-44 L=3.4	2
11		235-06314	KNIFE BASE	ﾏｽﾄﾞ ﾀﾞｲ	1
12		SS-4110815-SP	SCREW 11/64-40 L=8	ｼﾞﾗﾈｯｼﾞ 11/64-40 L=8	2
13		235-06009	CLOTH CUTTING KNIFE	ｽﾞｷﾘﾏｽ	1
14		SS-5090610-SP	SCREW 9/64-40 L=6	ﾄﾞﾗｽﾈｯｼﾞ 9/64-40 L=6	1
15		235-06405	KNIFE BASE ARM	ﾏｽﾄﾞ ﾀﾞｲ	1
16		SS-6122030-SP	SCREW 3/16-28 L=20	ｼﾞﾗﾈｯｼﾞ 3/16-28 L=20	1
17		235-06603	KNIFE DRIVING SHAFT BASE	ﾏｽｸﾄﾞ ﾕｼﾞ ﾕｼﾞ ﾀﾞｲ	2
18		SM-6040802-TP	SCREW M4X0.7 L=8	ﾛｯｶｸﾞｱｯﾅｰ ﾉﾄ	4
19		CS-0800911-TH	THRUST COLLAR	ｽﾄﾗｽﾄ ﾕｸ	1
20		SS-8660340-SP	SCREW 1/4-40 L=2.5	ﾄﾞﾗｽﾈｯｼﾞ 1/4-40 L=2.5	1
21		235-06702	KNIFE PRESS SPRING	ﾏｽﾌﾟｯｼﾞ ﾉ	1
22		WP-0820526-SD	WASHER 8.2X14X0.5	ﾋﾗｼﾞ ｶﾞ ﾉ 8.2X14X0.5	1
23		169-65105	METAL	ﾏﾀﾙ	1
24		235-06801	KNIFE DRIVING ARM	ﾏｽｸﾄﾞ ﾕｼﾞ ﾀﾞｲ	1
25		105-65406	GEAR SHAFT	ﾊｸﾞ ﾉ ﾏﾞ ﾕｸ	1
26		SM-6040802-TP	SCREW M4X0.7 L=8	ﾛｯｶｸﾞｱｯﾅｰ ﾉﾄ	1
27		SM-6051202-TP	SCREW M5X0.8 L=12	ﾛｯｶｸﾞｱｯﾅｰ ﾉﾄ M5X0.8 L=12	1
28		235-06504	KNIFE DRIVING SHAFT	ﾏｽｸﾄﾞ ﾕｼﾞ ﾕｸ	1
29		235-08252	KNIFE DRIVING DEVICE ASM.	ﾏｽｸﾄﾞ ﾕｼﾞ ﾕｼﾞ (ｸﾐ)	1
30		235-07056	CONNECTING LINK A ASM.	ﾚﾝｸ ﾕｼﾞ ﾕｼﾞ ﾕｸ ﾀﾞｲ	(1)
31		105-65406	GEAR SHAFT	ﾊｸﾞ ﾉ ﾏﾞ ﾕｸ	(1)
32		235-07155	CONNECTING LINK B ASM.	ﾚﾝｸ ﾕｼﾞ ﾕｼﾞ ﾕｸ ﾀﾞｲ	(1)
33		SM-6041002-TP	SCREW M4 L=10	ﾛｯｶｸﾞｱｯﾅｰ ﾉﾄ M4X0.7 L=10	(1)
34		235-07262	KNIFE DRIVING ROT ASM.	ﾏｽｸﾄﾞ ﾕｼﾞ ﾕｼﾞ ﾕｸ	(1)
35		B4011-210-000	SPACER	ｷﾊﾞ ﾉ ﾏﾞ ﾕｸ	(2)
36		111-02308	MICRO SWITCH PLATE	ﾏｲｸﾛｽｲｯﾁ ﾀﾞｲ	(1)
37		SM-8050812-TP	SCREW M5X8	ﾄﾞﾗｽﾈｯｼﾞ M5X0.8 L=8	(2)
38		B3538-112-000	OIL RETURN TUBE HOLDER	ｶﾝ ﾀﾞｲ ﾉ ﾀﾞｲ ﾀﾞｲ	(1)
39		SM-4030411-SB	SCREW M3X0.5 L=4	ｼﾞﾗﾈｯｼﾞ M3 L=4	(1)
40		235-07551	KNIFE ADJUSTING LINK ASM.	ﾏｽｸﾄﾞ ﾕｼﾞ ﾕｼﾞ ﾕｸ	(1)
41		113-87503	LEVER ARM PIN	ﾚﾊﾞ - ﾀﾞｲ ﾉ ﾀﾞｲ	(2)
42		SM-8040502-TP	SCREW M4X0.7 L=5	ﾄﾞﾗｽﾈｯｼﾞ M4X0.7 L=5	(2)
43		235-07700	ADJUSTING CONNECTING PLATE	ﾏｽｸﾄﾞ ﾕｼﾞ ﾕｼﾞ ﾕｸ ﾀﾞｲ	(1)
44		SD-0640231-SP	HINGE SCREW D=6.35 H=2.3	ﾀﾞ ﾉ ﾀﾞｲ D=6.35 H=2.3	(2)
45		235-07809	LEVER BASE	ﾚﾊﾞ - ﾀﾞｲ	(1)
46		SD-0640851-SP	STEP-SCREW	ﾀﾞ ﾉ ﾀﾞｲ	(1)
47		235-07908	KNIFE ADJUSTING LEVER	ﾏｽｸﾄﾞ ﾕｼﾞ ﾕｼﾞ ﾀﾞｲ	(1)
48		SS-4110815-SP	SCREW 11/64-40 L=8	ｼﾞﾗﾈｯｼﾞ 11/64-40 L=8	(2)
49		235-08005	LEVER SCALE PLATE	ﾚﾊﾞ - ﾀﾞｲ	(1)
50		SM-4040855-SP	SCREW	ｼﾞﾗﾈｯｼﾞ	(2)
51		235-08104	ADJUSTING LINK SPRING	ﾕｼﾞ ﾕｼﾞ ﾕｸ ﾉ	(1)
52		101-20004	SPRING SUSPENSION	ｷﾞ ﾉ ﾀﾞｲ ﾀﾞｲ ﾀﾞｲ	(1)
53		235-08203	KNIFE ADJUSTING BASE	ﾏｽｸﾄﾞ ﾕｼﾞ ﾕｼﾞ ﾀﾞｲ	(1)
54		113-84302	PIN, B	ｽｲ ﾀﾞｲ ﾉ ﾀﾞｲ ﾀﾞｲ	(1)
55		110-08802	ADJUSTING LINK FULCRUM SHAFT A	ﾕｼﾞ ﾕｼﾞ ﾕｸ ﾀﾞｲ	(1)
56		SM-6041002-TP	SCREW M4 L=10	ﾛｯｶｸﾞｱｯﾅｰ ﾉﾄ M4X0.7 L=10	(2)
57		235-08302	MOTOR SUPPORT PLATE	ﾓｰﾀﾞ ﾀﾞｲ ﾀﾞｲ	(1)
58		SM-6051402-TP	SCREW M5X0.8 L=14	ﾛｯｶｸﾞｱｯﾅｰ ﾉﾄ	(3)
59		235-08450	AC MOTOR ASM.	AC ﾀﾞｲ (ｸﾐ)	(1)
60		SM-6051402-TP	SCREW M5X0.8 L=14	ﾛｯｶｸﾞｱｯﾅｰ ﾉﾄ	(4)
61		235-08500	STOP SPRING RACK	ﾀﾞ ﾉ ﾀﾞｲ	(1)
62		SM-4040855-SP	SCREW	ｼﾞﾗﾈｯｼﾞ	(2)
63		SD-0500251-SP	HINGE SCREW D=5 H=2.5	ﾀﾞ ﾉ ﾀﾞｲ D=5 H=2.5	(1)
64		NS-6090310-SP	NUT 9/64-40	ﾛｯｶｸﾞ ﾀﾞｲ 9/64-40	(1)
65		235-08609	STOP SPRING	ﾀﾞ ﾉ ﾀﾞｲ	(1)
66		235-08757	MOTOR SWITCH ASM.	ﾓｰﾀﾞ ﾀﾞｲ ﾀﾞｲ (ｸﾐ)	(1)
67		HA-0004400-OA	SWITCH	ｽｲｯﾁ	(1)
68		B2579-229-OA0	THRUST BEARING	ｼﾞ ﾀﾞｲ ﾉ ﾀﾞｲ ﾀﾞｲ	1
69		SM-6051402-TP	SCREW M5X0.8 L=14	ﾛｯｶｸﾞｱｯﾅｰ ﾉﾄ	1
70	01	235-12817	THROAT PLATE	ﾊﾘｲﾀ	1
71		235-13302	CLOTH WASTE COVER	ｽｸﾞ ﾀﾞｲ	1
72		SS-4121015-SP	SCREW 3/16-28 L=10	ｼﾞﾗﾈｯｼﾞ 3/16-28 L=10	1
73		SS-9120910-TP	SCREW 3/16-28 L=9	ﾛｯｶｸﾞ ﾀﾞｲ 3/16-28 L=9	1
74		SL-4032591-SC	SCREW M3X25	ｼﾞﾗ ﾀﾞｲ M3X0.5 L=25	1

NOTE (注記)

01....FOR JAPAN
02....FOR EXPORT

日本用
輸出用

ALL PARTS OTHER THAN ABOVE ARE SAME AS THOSE OF LZ-2280N
上記以外の部品は、LZ-2280Nと共通です。

27. EXCLUSIVE PARTS FOR LZ-2282N(-7) (2)

LZ-2282N(-7)専用部品 (2)

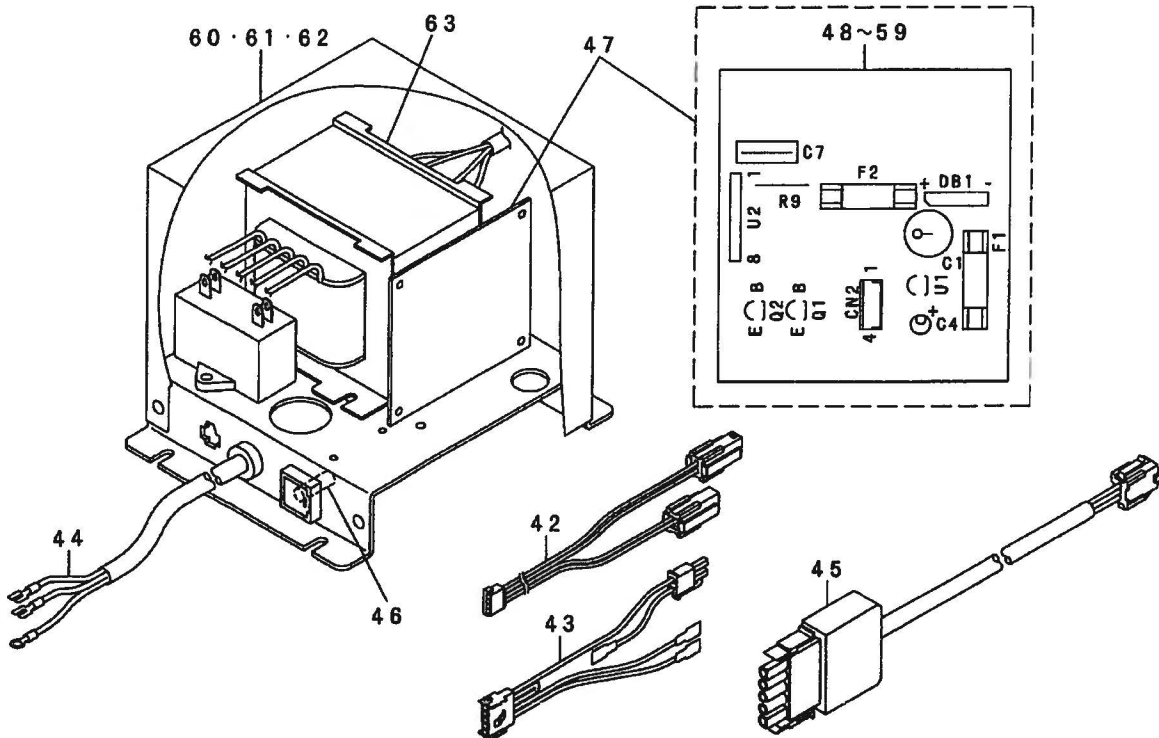
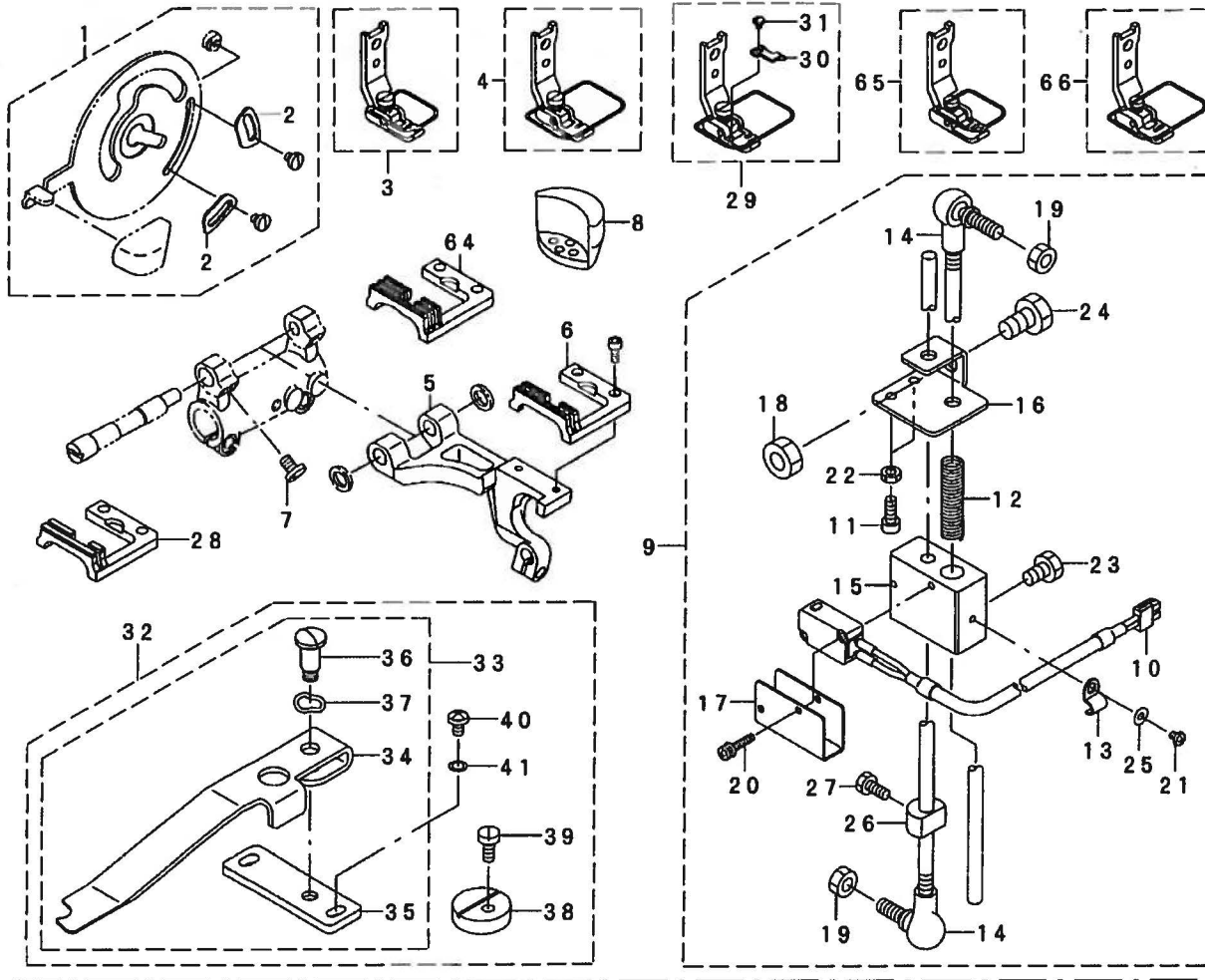

REF. NO	NOTE	PART NO.	DESCRIPTION	品名	Qty
1		235-05654	POSITION CHANGE LEVER ASM.	ハリチンコウレハ (クミ)	1
2		235-05605	NEEDLE POSITION STOPPER	キヒストッパ	(2)
3	07	235-09169	PRESSER ASM.	オサエ(クミ)	1
4	02	235-09466	PRESSER ASM.	オサエ(クミ)	1
5		235-05506	FEED BASE	オクリダ イ(ツイコウ)	1
6	07	235-05910	FEED DOG	オクリ	1
7		SS-7120710-SP	SCREW 3/16-28 L=7	マルヒツネン 3/16-28 L=7	2
8		235-09706	HEAD SUPPORT RUBBER	トウア オサエコ アサ	2
9		235-10050	STARTING SWITCH ASM.	キト ウスイチ(クミ)	1
10		235-10159	SWITCH ASM.	スイチ(クミ)	(1)
11		B3208-280-000	BOBBIN WINDER ADJUSTING SCREW	ボビンオサエネ	(2)
12		235-10308	SWITCH SPRING	スイチバネ	(1)
13		B3538-112-000	OIL RETURN TUBE HOLDER	カリユウパイア オサエ	(1)
14		D7117-555-BA0	JOINT BAR A ASM.	レソクバネ - A クミ	(2)
15		235-10407	SWITCH BASE	スイチダ イ	(1)
16		235-10506	SWITCH PLATE	スイチイタ	(1)
17		MA0-11602N00	MICRO-SWITCH COVER	スイチカハ	(1)
18		NM-6080721-SE	NUT M8	ロツカクナツ M8	(1)
19		NM-6060001-SE	NUT M6	ロツカクナツ M6 1ツ	(2)
20		SL-4031691-SC	SCREW M3 L=16	サカネツキ ナハコネツ M3 L=16	(2)
21		SM-4030411-SB	SCREW M3X0.5 L=4	ナハコネツ M3 L=4	(1)
22		NS-6110360-SP	NUT	ロツカクナツ	(2)
23		SM-9061003-SC	SCREW M6X10	ロツカクネ ね M6 L=10	(1)
24		SM-9081423-SE	SCREW M8 L=14	ロツカクネ ね M8 L=14	(1)
25		WP-0330501-SB	WASHER M3	ヒラサガネ ミカキマル M3	(1)
26	*	263-08809	STOPPER	チヨウヒツネン マリトメ	(1)
27		SS-9111013-SP	SCREW 11/64-40 L=9.5	ロツカクネ ね 11/64-40 L=9.5	(1)
28	06	235-12015	FEED DOG	オクリ	1
29	06	235-12569	PRESSER ASM.	オサエ(クミ)	1
30		235-12601	LACE GUIDE	レ-スガ イト	(1)
31		SS-4060310-SP	SCREW 3/32-56 L=2.5	ナハコネツ 3/32-56 L=2.5	(1)
32	07	235-12163	SEPARATION PLATE ASM.	アソリハ ソウクミ	1
33		235-12155	SEPARATION PLATE COMPL.	アソリハ ソ(ケツコウ)	(1)
34		235-12106	SEPARATION PLAT	アソリイタ	(1)
35		235-12205	SEPARATION PLAT BASE	アソリイタダ イ	(1)
36		SD-0791331-SP	HINGE SCREW D=7.94 H=13.3	ダソネツ D=7.94 H=13.3	(1)
37		WZ-0850302-K0	WAVED WASHER 8.5X12.5X0.3	ナミカダサガネ 8.5X12.5X0.3	(1)
38		235-12304	SEPARATION STOPPER	アソリイタストッパ	(1)
39		SS-9111010-SP	SCREW 11/64-40 L=9.5	ロツカクネ ね 11/64-40 L=9.5	(1)
40		SS-4110715-SP	SCREW 11/64-40 L=7	ナハコネツ 11/64-40 L=7	(1)
41		WP-0510516-SD	WASHER 5.1X7.5X0.5	ヒラサガネ 5.1X7.5X0.5	(1)
42		M8504-429-AA0	CORD A ASM.	ニコリヨクチユウケイコト アクミ	1
43		M8502-429-AA0	CORD A ASM.	モ-タチユウケイコト アクミ	1
44		M8503-429-AA0	CORD A ASM.	ニコリヨクテソクソコト アクミ	1
45		M8505-429-AA0	CORD A ASM.	モ-タカ イフチユウケイコト アクミ	1
46		HF-0078016-PO	FUSE 250VT 1.6A	ヒューズ	1
47		M8601-429-AA0	CONTROL BASE A ASM.	コントロ-ルキハソ アクミ	1
48		HL-0171200-00	PHOTO COUPLER	フォトカウラ	(1)
49		HG-0056400-00	DIODE BRIGDE (S1VB20)	セイリヨキ	(1)
50		HL-0038800-00	VOLTAGE REGULATOR (UPC78L05A)	IC (UPC78L05)	(1)
51		HT-0023100-00	TRANSISTOR 2SC1815	トランジスタ (2SC1815)	(2)
52		HR-0223010-10	FIXED RESISTANCE	コデイコウ	(1)
53		HC-0182010-20	ALUMINUM ELECTROLYSIS	アルミソカイ	(1)
54		HC-0182047-00	CAPACITOR 47 25V	コンデソク 47MF	(1)
55		HC-0334010-S0	FILM	フィルム	(1)
56		HC-0364133-20	CONDENSER	コンデソク	(1)
57		HF-0041050-S0	FUSE 0.5A	ヒューズ	(1)
58		HF-0041020-PO	FUSE 2A	ヒューズ	(1)
59		HK-0320000-40	STRAIGHT HEADER 4P	ストレートヘッダ 4P	(1)
60	04	M2001-429-BA0	PSC BOX B ASM.	PSC BOX B ASM	1
61	05	M2001-429-CA0	PSC BOX C ASM.	PSC BOX C ASM	1
62	03	M2001-429-AA0	PSC BOX A ASM.	PSCボックス アクミ	1
63		M8501-429-AA0	POWER SOURCE TRANSFORMER ASM.	デソクソトランス アクミ	1
64	01	235-12908	FEED DOG	オクリ	1
65	01	235-13062	PRESSER ASM.	オサエ(クミ)	1
66	01	235-13161	PRESSER ASM.	オサエ(クミ)	1

NOTE (注記)

01....FOR JAPAN	日本用
02....FOR EXPORT	輸出用
03....FOR 100V, 1-PHASE	単相100V用
04....FOR 200V, 3-PHASE	三相200V用
05....FOR 230V, 3-PHASE	三相230V用
06....FOR JE	JE用
07....OPTIONAL PARTS (ACCESSORIES PARTS FOR JE)	オプション部品 (JEのみ付属品)

28. EXCLUSIVE PARTS FOR LZ-2280NU(-7), 2284NU(-7), 2286NU(-7) & 2288NU(-7)

LZ-2280NU(-7), 2284NU(-7), 2286NU(-7), 2288NU(-7)専用部品

FOR LZ-2280NU
LZ-2280NU用

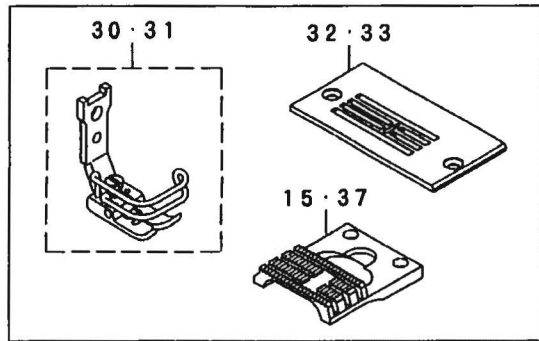

FOR LZ-2288NU, LZ-2286NU, LZ-2284NU
LZ-2288NU, LZ-2286NU, LZ-2284NU用

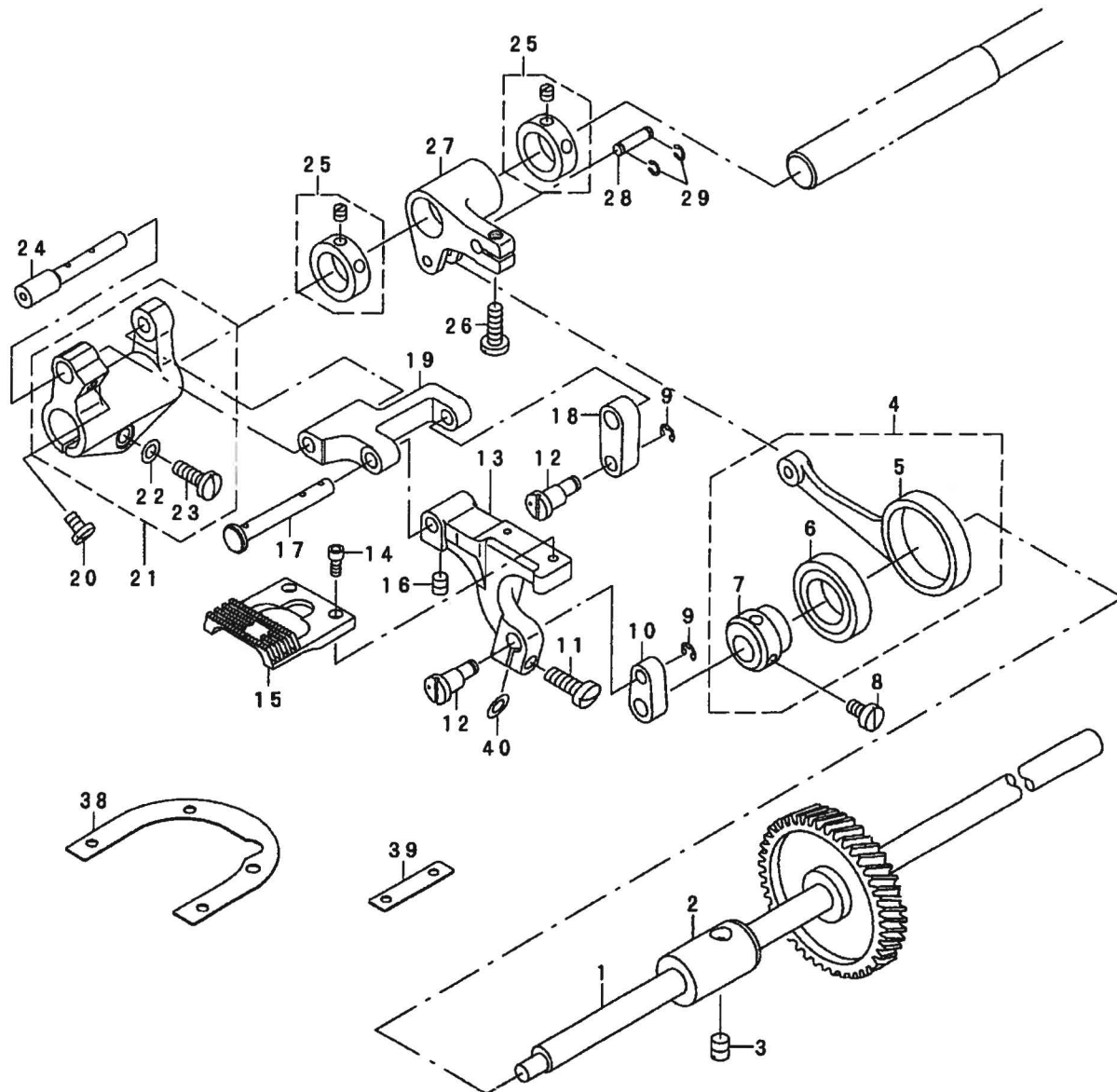
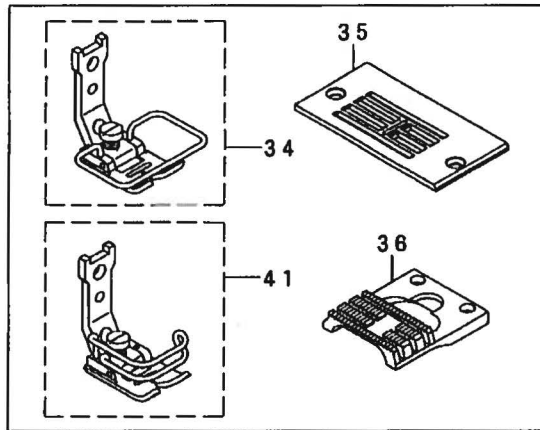

REF. NO.	NOTE	PART NO.	DESCRIPTION	ヒョウメイ	Qty
1		235-02008	HOCK DRIVING SHAFT	フタシク	1
2		235-02107	BUSING, FRONT	フタシク クメタル	1
3		SS-8150710-SP	SCREW 15/64-28 L=7	トメネジ 15/64-28 L=7	1
4		235-01356	VERTICAL FEED CAM ASM.	シ ヨウケ オクリカム(クミ)	1
5		235-01406	VERTICAL FEED ROD	シ ヨウケ オクリロッド	(1)
6		SR-1170001-00	BEARING	コロカ リンク クウケ	(1)
7		235-01307	VERTICAL FEED CAM	シ ヨウケ オクリカム	(1)
8		SS-6110820-TP	SCREW 11/64-40 L=8	ヒラネジ 11/64-40 L=8	2
9		RE-0300000-KO	E-RING 3	Eカ タトメワ 3	2
10		225-20001	LINK	シ ヨウケ オクリ リンク	1
11		SS-7121410-TP	SCREW 3/16-28 L=14	マルヒラネジ 3/16-28 L=14	1
12	*	263-03107	LINK SHAFT	シ ヨウケ オクリリンクシク	2
13		235-01901	FEED BASE	オクリタ イ	1
14		SS-6580752-TP	SCREW 1/8-40 L=7	ロツカクアナネ ルト 1/8-40 L=6.3	2
15	01	225-48119	FEED DOG	オクリ	1
16		SM-8050612-TP	SCREW M5X6	トメネジ M5X0.8 L=6	2
17		235-01802	FEED BAR SHAFT B	オクリタ イシク KB	1
18		235-01703	LINK B	シ ヨウケ オクリリンクB	1
19		235-01604	FEED BASE LINK	オクリタ イリンク	1
20		SS-7110740-TP	SCREW 11/64-40 L=7	マルヒラネジ 11/64-40 L=7	1
21		229-13156	FEED ROCKER ASM.	オクリタ イウテ (クミ)	1
22		WP-0480856-SP	WASHER 4.8X8.4X0.8	ヒラサ カネ 4.8X8.4X0.8	(1)
23		SS-7121410-TP	SCREW 3/16-28 L=14	マルヒラネジ 3/16-28 L=14	(1)
24		229-13206	FEED BAR SHAF	オクリタ イシク	1
25		CS-1470710-SH	THRUST COLLAR ASM. D=14.72 W=7	スラストウケ D=14.72 W=7 クミ	2
26		SS-7121410-TP	SCREW 3/16-28 L=14	マルヒラネジ 3/16-28 L=14	1
27		235-01513	VERTICAL FEED ARM	シ ヨウケ オクリウテ	1
28		112-14806	PIN	スイハイネ ウピン	1
29		RC-0330415-KP	SNAP RING	Cカ タトメワ	2
30	01	225-48671	PRESSER ASM.	オサエ(クミ)	1
31	01	225-48960	PRESSER ASM.	オサエ(クミ)	1
32	01	225-48010	NEEDLE PLATE	ハリイタ	1
33	01	225-48705	NEEDLE PLATE	ハリイタ	1
34	01	235-03154	PRESSER ASM.	オサエ(クミ)	1
35		225-82407	NEEDLE PLATE	ハリイタ	1
36	01	225-81508	FEED DOG	オクリ	1
37	01	225-48804	FEED DOG	オクリ	1
38	02	225-03908	SPACER	ハリイタスハ -サー	1
39	02	100-25906	SPACER	オクリタ イスハ -サ	1
40		WP-0500916-SD	WASHER 5X7X0.9	ヒラサ カネ 5X7X0.9	1
41	01	235-03162	PRESSER ASM.	オサエ(クミ)	1

NOTE (注記) 01...VARIOUS NSO. FOR DESTINATIONS 仕向地により異なる
02...FOR LZ-2280NU-7, LZ-2284NU-7, LZ-2286NU-7, LZ-2288NU-7 LZ-2280NU-7, LZ-2284NU-7, LZ-2286NU-7, LZ-2288NU-7用

ALL PARTS OTHER THAN ABOVE ARE SAME AS THOSE OF LZ-2280N
上記以外の部品は、LZ-2280Nと共通です。

29. EXCLUSIVE PARTS FOR LZ-2284N(-7), LZ-2284C-7 (1)
 LZ-2284N(-7), LZ-2284C-7専用部品 (1)

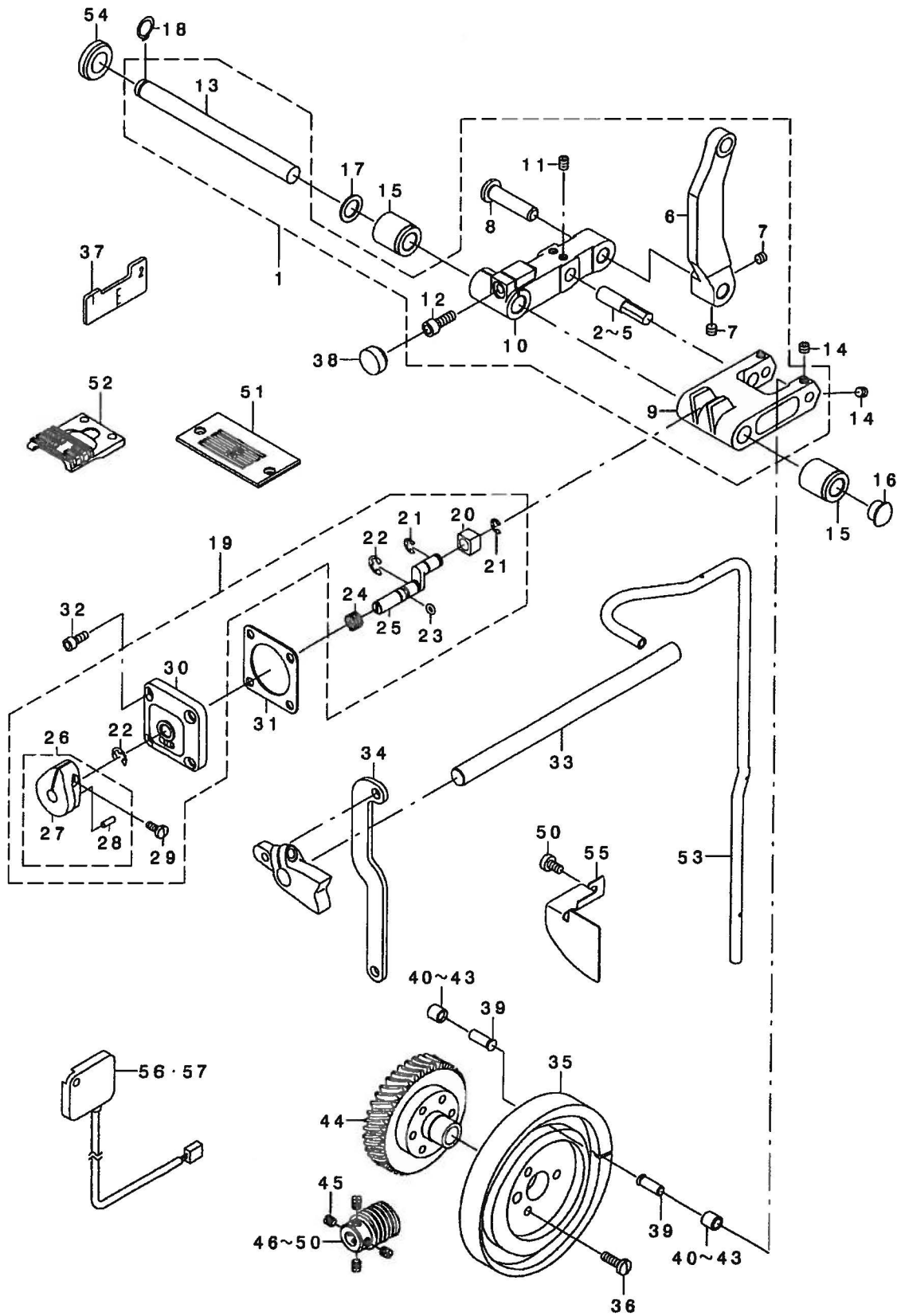

REF. NO	NOTE	PART NO.	DESCRIPTION	品名	Qty
1		235-16651	NEEDLE DRIVING ARM ASM.	ハリアリクトウウテ (クミ)	1
2	01	235-16909	DIA PIN A	ダイヤピン A	(1)
3	01	235-17006	DIA PIN B	ダイヤピン B	(1)
4	01	235-17105	DIA PIN C	ダイヤピン C	(1)
5	01	235-17204	DIA PIN D	ダイヤピン D	(1)
6		235-16503	NEEDLE DRIVING ROD	ハリアリクトウロッド	(1)
7		SM-8050412-TP	SCREW M5 L=4	トメネツ M5 L=4	(2)
8		D2431-555-B00	THREAD TRIMMER SHAFT	イトキリウテ シュク	(1)
9		235-16701	NEEDLE CAM ARM	ハリアリカムウテ	(1)
10		235-16602	NEEDLE DRIVING ARM	ハリアリクトウウテ	(1)
11		SM-8050612-TP	SCREW M5X6	トメネツ M5X0.8 L=6	(2)
12		SM-6061402-TP	SCREW M5X0.8 L=14	ロツカクアホノネ	(1)
13		235-18103	NEEDLE DRIVING SHAFT	ハリアリクトウウテ	(1)
14		SM-8050412-TP	SCREW M5 L=4	トメネツ M5 L=4	4
15		123-08300	METAL, FRONT	スイハイクトウウテクマエメタル	2
16		TA-1100604-RO	PLUG	トメセン D=11 L=6	1
17		B1637-560-000	WASHER	スイハイクオリット サカネ	1
18		RC-0100001-KP	SNAP RING M10	Cカ タトメワ 9.3	1
19	*	263-13957	CHANGE OVER BASIS ASM.	キリカエトダイ (クミ)	1
20	*	263-14203	ROLLER	キリカエツクカクマ	(1)
21		RE-0400000-KO	E-RING 4	Eカ タトメワ 4	(2)
22		RE-0500000-KO	E-RING	Eカ タトメワ 5	(2)
23		RO-0291801-00	RUBBER RING	Oリング	(1)
24	*	263-14104	SPRING	キリカエツクハネ	(1)
25	*	263-14302	CHANGE OVER SLIDE SHAFT	キリカエスライド シュク	(1)
26	*	263-14054	CHANGE OVER LEVER ASM.	キリカエレバ (クミ)	(1)
27	*	263-14005	CHANGE OVER LEVER	キリカエレバ	(1)
28		PH-0300085-S0	PIN	ハイクウピン	(1)
29		SS-7090910-TP	SCREW 9/64-40 L= 8.5	マルヒラネツ 9/64-40 L=8.5	(1)
30	*	263-13908	CHANGE OVER BASIS	キリカエトダイ	(1)
31		225-01704	GASKET	イトエルメ マトイタ ハツキン	1
32		SS-6111052-TP	SCREW	ロツカクアホノネ	4
33	*	263-12405	FEED LEVER SHAFT	オクリレバ シュク	1
34	*	263-14401	FEED CHANGE LINK A	オクリハンカクリンクA	1
35		235-18822	NEEDLE CAM	ハリアリカム	1
36		SS-7111410-TP	SCREW 11/64-40 L=14	マルヒラネツ 11/64-40 L=14	3
37		225-36502	TIMING GAUGE E	タイミンクゲ ヌツ E	1
38		TA-1470702-RO	RUBBER PLUG	トメセン	1
39	*	263-13700	NEEDLE CAM ROLLER SHAFT	ハリアリカムコロシク	2
40	01	235-17501	NEEDLE CAM ROLLER A	ハリアリカムコロ A	2
41	01	235-17600	NEEDLE CAM ROLLER B	ハリアリカムコロ B	2
42	01	235-17709	NEEDLE CAM ROLLER C	ハリアリカムコロ C	2
43	01	235-17808	NEEDLE CAM ROLLER D	ハリアリカムコロ D	2
44		225-85657	WORM WHEEL COMPL.	ウオムホイール (ケツゴウ)	1
45		SS-8660610-TP	SCREW 1/4-40 L=6	トメネツ 1/4-40 L=6	4
46	*	225-27006	WORM A	ウオムA	1
47	*	225-27105	WORM B	ウオムB	1
48	*	225-27204	WORM C	ウオムC	1
49		225-27303	WORM D	ウオムD	1
50		SS-6110810-TP	SCREW 11/64-40 L=8	ヒラネツ 11/64-40 L=8	1
51		225-82407	NEEDLE PLATE	ハリイタ	1
52		225-81508	FEED DOG	オクリ	1
53		235-19903	ARM SHAFT OIL PIPE	ウツシクキユウハクイフ	1
54		TA-2200502-RO	RUBBER PLUG	トメセン	1
55		235-19804	OIL SHIELD	ユホウハク	1
56	*02	M6094-350-AAL	RESISTANCE PACK AL ASM.	ダイコウハクツクALクミ	1
57	*03	M6094-350-AAF	RESISTANCE PACK AF ASM.	ダイコウハクツクAFクミ	1

NOTE (注記)

01... SELECTIVE PARTS
02... FOR LZ-2284N-7
03... VARIOUS NOS. FOR DESTINATIONS

選択部品
LZ-2284N-7用
仕向地により異なる

30. EXCLUSIVE PARTS FOR LZ-2284N(-7), LZ-2284C-7 (2)
 LZ-2284N(-7), LZ-2284C-7専用部品 (2)

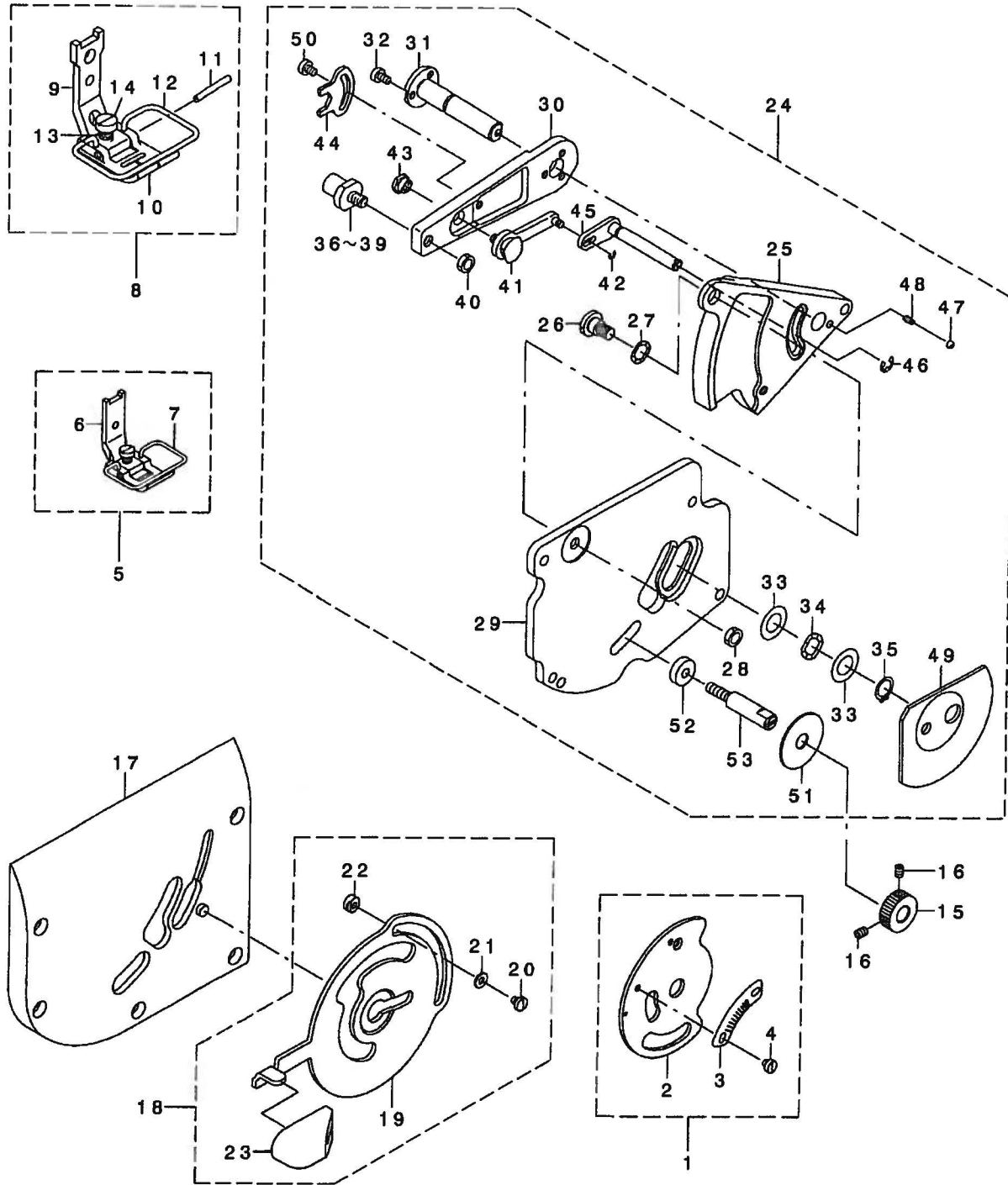

REF. NO	NOTE	PART NO.	DESCRIPTION	品名	Qty
1		235-21263	SWING WIDE GRADUATION ASM.	フリハハ' メモリクミ	1
2		235-21255	FITTING PLATE COMPL.	フリハハ' メモリリツケイタケツゴ' ウ	(1)
3		225-86226	SWING WIDE GRADUATION	フリハハ' メモリ	(1)
4		SS-6080320-SP	SCREW 1/8-44 L= 2.5	ヒラネシ' 1/8-44 L=2.5	(2)
5		225-80864	PRESSER ASM.	オサエ(クミ)	1
6		100-55051	PRESSER FOOT ASM.	オサエ A クミ	(1)
7		225-80302	SAFETY COVER	ユビ' ホゴ' カハ' -	(1)
8		225-84965	PRESSER FOOT ASM.	オサエ(クミ)	1
9		225-45206	PRESSER FOOT (UPPER)	オサエ(ウエ)	(1)
10		225-84908	PRESSER FOOT (LOWER)	オサエ(ソダ)	(1)
11		100-21103	PRESSER PIN	オサエピン	(1)
12		225-45404	SAFETY COVER	ユビ' ホゴ' カハ' -	(1)
13		B1525-582-000	SPRING	オサエハ' ネ	(1)
14		SS-6090810-SP	SCREW 9/64-40 L= 7.5	ヒラネシ' 9/64-40 L=7.5	(1)
15		235-21404	ADJUSTING PICK-UP	キセンチヨウセツツマミ	1
16		SM-8040502-TP	SCREW M4X0.7 L=5	トメネシ' M4X0.7 L=5	2
17		225-68356	SIDE COVER ASM.	ア-ムソクメンカハ' - (ケツゴ' ウ)	1
18		225-73257	CHANGING LEVER ASM.	ハリイチ' ハソコウレハ' - (ケツゴ' ウ)	1
19		225-73208	NEEDLE POSITION CHANGE LEVER	ハリイチ' ハソコウレハ' -	(1)
20		SS-7090410-SP	SCREW 9/64-40 L= 3.5	マルヒラネシ' 9/64-40 L=3.5	(2)
21		WP-0371016-SD	WASHER 3.7X8X1	ヒラサ' ガ' ネ 3.7X8X1	(2)
22		100-15907	LEVER STOPPER	レハ' - ストツハ' -	(2)
23		225-12602	KNOB	ハリイチ' ハソコウレハ' - ツマミ	(1)
24		235-21057	CHANGE BASE ASM.	ハリイチ' ハソコウダ' イクミ	1
25	*	263-19004	NEEDLE POSITION CHANGE BASE	ハリイチ' ハソコウダ' イ	(1)
26		SD-0800402-TP	HINGE SCREW D= 8 H= 4	ダ' ソネシ' D=8 H=4	(1)
27		WZ-0850302-KO	WAVED WASHER 8.5X12.5X0.3	ナミガ' タサ' ガ' ネ 8.5X12.5X0.3	(3)
28		NS-6150310-SP	NUT 15/64-28	ロツカクナツト 15/64-28	(1)
29		235-21107	CHANGE BASE FITTING PLATE	ハリイチ' ハソコウダ' イリツケイタ	(1)
30	*	263-01507	ARM	フリハハ' チヨウセツツウテ'	(1)
31	*	263-07306	SHAFT	フリハハ' チヨウセツツウテ' シ' ク A	(1)
32		SS-6090620-SP	SCREW 9/64-40 L=6	ヒラネシ' 9/64-40 L=6	(3)
33		WP-1020616-SD	WASHER	ヒラサ' ガ' ネ	(2)
34		WZ-1052010-KP	WAVED WASHER	ナミガ' タサ' ガ' ネ 10.5X14.5X0.3	(1)
35		RC-0100001-KP	SNAP RING M10	Cガ' タトメワ 9.3	(1)
36	01	100-16517	SHAFT	フリハハ' チヨウセツツウテ' シ' ク B (D)	(1)
37	01	100-16210	SHAFT	フリハハ' チヨウセツツウテ' シ' ク B (A)	(1)
38	01	100-16319	SHAFT	フリハハ' チヨウセツツウテ' シ' ク B (B)	(1)
39	01	100-16418	SHAFT	フリハハ' チヨウセツツウテ' シ' ク B (C)	(1)
40		NS-6150310-SP	NUT 15/64-28	ロツカクナツト 15/64-28	(1)
41		100-17168	STOPPER ASM.	フリハハ' チヨウセツツウテ' コテイシ' クミ	(1)
42		RE-0200000-KO	E-RING	Eガ' タトメワ 2	(1)
43		100-18000	NUT	コテ-ツナツト	(1)
44		100-18109	NUT STOPPER	コテ-ツナツト' メ	(1)
45		100-15360	LEVER ASM.	カト' -レハ' -ツ' ク クミ	(1)
46		RE-0400000-KO	E-RING 4	Eガ' タトメワ 4	(1)
47		B2608-761-000	HAND STOP CRANK SHAFT BALL	シユト' -テ-ツ' ハソト' ル コ-キユ-	(1)
48		100-17408	SPRING	イチキメキユ- オツハ' ネ	(1)
49		100-17606	OIL SHIELD	オイルシ-ル	(1)
50		SS-6090520-SP	SCREW 9/64-40 L= 5.0	ヒラネシ' 9/64-40 L=5	(1)
51		225-73505	PACKING	モトセシ' ハソコウコテイ' ネツ' ハ' ッキン	(1)
52		B1430-761-000	ROLLER	キセン' ハソカンロ-ラ	(1)
53		235-21305	ADJUSTING PICK-UP SCREW	キセンチヨウセツツマミネシ'	(1)

NOTE (注記) 01....SELECTIVE PARTS

選択部品

REF. NO	NOTE	PART NO.	D E S C R I P T I O N	ヒソメイ	Qty
1		225-61559	AUTOMATIC BACK MACHINE	シトウハツクソウチ	1
2		225-59058	MAGNET ASM.	ハツクマク(クミ)	(1)
3		225-44159	REVERSE FEED MAGNET LINK	キヤクオクリマクネットリンク(クミ)	(1)
4		225-59850	REVERSE FEED SWITCH	キヤクオクリスイッチ(クミ)	(1)
5		111-01003	PLUNGER ARM PIN	アラソウキウチヒソ	(1)
6		111-02605	CORD HOLDER	コトトメカナク	(1)
7		B1213-372-000	SCREW	シヤダソツメトメネシ	(1)
8		D2467-555-B00	RUBBER PLUG	コムアラソウユ	(2)
9		D2468-555-B00	RUBBER PLUNGER	アラソウキコム	(1)
10		NS-6150310-SP	NUT 15/64-28	ロツカクナツト 15/64-28	(1)
11		RE-0400000-KO	E-RING 4	エカタトメワ 4	(2)
12		RE-1200000-KO	E-RING 12	エカタトメワ 12	(1)
13		SD-0791503-SP	HINGE SCREW D=7.94 H=15	タソネシ D=7.94 H=15	(1)
14		SS-4120615-SP	SCREW 3/16-28 L=6	ナネシ 3/16-28 L=6	(2)
15		SS-4150915-SP	SCREW 15/64-28 L=9	ナネシ 15/64-28 L=9	(2)
16		WP-1602616-SZ	WASHER 16X24X2.6	ヒラサカネ 16X24X2.6	(1)
17		291-41900	INSTRUCTION MANUAL	LZ-2280タッチハツクキット ワエイセツ	(1)
18		110-30202	RUBBER BUSHING	マクコトコム	(1)

32. SPECIAL ORDER PARTS FOR LZ-2280N SERIES

特別注文部品LZ-2280Nシリーズ

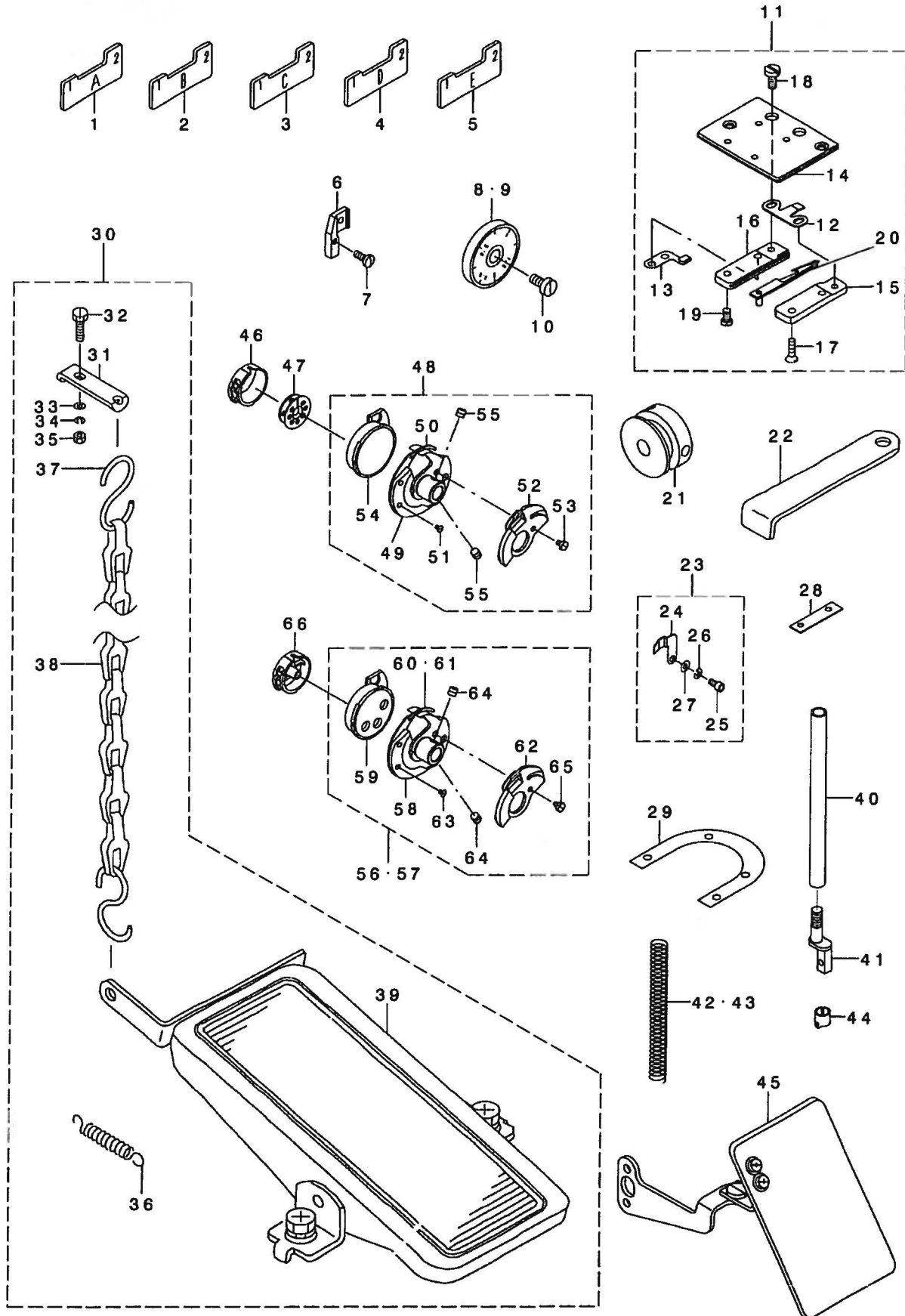

REF. NO	NOTE	PART NO.	DESCRIPTION	品名	Qty
1		225-35801	TIMING GAUGE	タイミンクゲ-ツ	1
2		225-86705	TIMING GAUGE	タイミンクゲ-ツ	1
3		225-35900	TIMMING GAUGE, RIGHT	タイミンクゲ-ツ R	1
4		225-36403	TIMMING GAUG D	タイミンクゲ-ツ D	1
5		225-36502	TIMING GAUGE E	タイミンクゲ-ツ E	1
6		B1551-586-000	PRESSER FOOT JOINT	オチエレンクツアツ	1
7		SS-7090910-SP	SCREW 9/64-40 L= 8.5	マルヒラネツ 9/64-40 L=8.5	1
8		100-29957	SCALE PLATE	メモリイタ クツコウ	1
9		100-29452	STITCH DIAL ASM.	メモリイタ クミ	1
10		SS-6121030-SP	SCREW 3/16-28 L=10	ヒラネツ 3/16-28 L=10	1
11		225-56054	KNIFE UNIT	メスユニット	1
12		225-56302	FIXED KNIFE	コテイメス	(1)
13		225-56450	CLAMP PLATE ASM.	クランプレイタ(クミ)	(1)
14		225-56609	SLIDING PLATE	スライイタ	(1)
15		225-56708	DRIVING BASE	トウメスタイヒダリ	(1)
16		225-56807	DRIVING BASE	トウメスタイミキ	(1)
17		SS-1090510-SP	SCREW 9/64-40 L=5	チラネツ 9/64-40 L=5	(2)
18		SS-6090420-SP	SCREW 9/64-40 L= 4.0	ヒラネツ 9/64-40 L=4	(2)
19		SS-7090710-SP	SCREW 9/64-40 L= 6.8	マルヒラネツ 9/64-40 L=6.8	(2)
20		225-56153	DRIVING KNIFE ASM.	トウメス(クミ)	(1)
21		225-55403	THREAD CUTTING CAM	トキリカム	1
22		B9101-490-000	DRIVER	ドライバ-	1
23		225-25455	NEEDLE HOLDER ASM.	ハリマカ リタイオウハリウケ(クミ)	1
24		225-25406	NEEDLE GUARD	ハリマカ リタイオウハリウケ	(1)
25		SM-6030602-TP	SCREW M3X0.5 L=6	ロツカクネ ね M3X0.5 L=6	(1)
26		WS-0310702-KS	SPRING WASHER	ハネツカネ 3.1X5.9X0.7	(1)
27		WP-0320500-SC	WASHER M3	ヒラツカネ ね コカダマル M3	(2)
28		100-25906	SPACER	オクリイタ イスハ-ツ	1
29		225-03908	SPACER	ハリイタスハ-チ	1
30		GRF-010000B0	RF-1 BACK STITCH DEVICE ASM.	RF-1ハダハツクスイソウチクミ	1
31		GRF-01001000	PLATE	クツリトリツケイタ	(1)
32		SS-9111510-SP	SCREW 11/64-40 L=15	ロツカクネ ね 11/64-40 L=15	(1)
33		WP-0501016-SD	WASHER 5X10.5X1	ヒラツカネ ね 5X10.5X1	(1)
34		WS-0441040-KP	SPRING WASHER 4.4X7.4X1	ハネツカネ ね 4.4X7.4X1	(1)
35		NS-6110420-SP	NUT 11/64-40	ロツカクナツト 11/64-40	(1)
36		MAT-80117500	SPRING	ヒダトリハネ	(1)
37		B8133-019-000	S SHAPED HOOK	Sカタカナク	(2)
38		B8131-019-000	CHAIN	クツリ	(1)
39		119-60853	PEDAL ASM.	ハダハネクミ	(1)
40		D1501-583-H00	PRESSER BAR	オチエハ-	1
41		D1502-583-H00	PRESSER BAR	オチエハ- ツキアツ	1
42		B1505-227-00A	PRESSER ADJUSTING SPRING	マチガエヒンハン	1
43		111-62104	SPRING	オチエチヨウセツハネ	1
44		225-07701	THRED RACK, RIGHT	ハリハネ ウイトカケ R	1
45		225-03353	SAFETY PLATE ASM.	アンゼンプレート(クツコウ)	1
46		235-22550	NOT TURN BOBBIN CASE ASM.	ムカイテンボビン ケースクミ	1
47		235-23004	NOT TURN BOBBIN	ムカイテンボビン	1
48		235-23152	NOT TURN BOBBIN HOOK COMPL. V	ムカイテンボビン ヲカマツコウ V	1
49		225-25919	OUTER HOOK V	ソトカタマ V	(1)
50		235-03501	INNER HOOK PRESSER V-S	ウチカタマオチエ V-S	(1)
51		100-33009	HOOK GIB SCREW	ウチカタマオチエ トメネツ	(2)
52		235-23202	NOT TURN BOBBIN INNER HOOK V	ムカイテンボビン ソウチカタマ V	(1)
53		100-33108	HOOK COUNTER BALANCE SCREW	ウライタ トメネツ	(1)
54		225-26008	INNER HOOK V	ウチカタマ V	(1)
55		SS-8110422-TP	SCREW 11/64-40 L=4	トメネツ 11/64-40 L=4	(2)
56	01	235-03659	HOOK COMPL. S	カマケツコウ S	1
57	02	235-02958	HOOK CONNECTION K	カマケツコウ K	1
58		235-03709	OUTER HOOK S	ソトカタマ S	(1)
59		235-03808	INNER HOOK S	ウチカタマ S	(1)
60	01	235-03907	INNER HOOK PRESSER S	ウチカタマオチエ S	(1)
61	02	235-03006	INNER HOOK PRESSER K	ウチカタマオチエ K	(1)
62		235-04004	BACK PLATE S	ウライタ S	(1)
63		235-04103	INNER HOOK PRESSER SETSCREW S	ウチカタマオチエ トメネツ S	(3)
64		235-04301	OUTER HOOK SETSCREW S	ソトカタマ トメネツ S	(2)
65		235-04400	HOOK COUNTER BALANCE SCREW S	ウライタ トメネツ S	(1)
66		235-04657	BOBBIN CASE WITH SPRING	ボビン ケースクミ	1

NOTE (注記)

01...FOR INNER HOOK S
02...FOR INNER HOOK K

内蓋 S 用
内蓋 K 用

33. EXCLUSIVE PARTS FOR LZ-2284C-7 (1)
 LZ-2284C-7専用部品 (1)

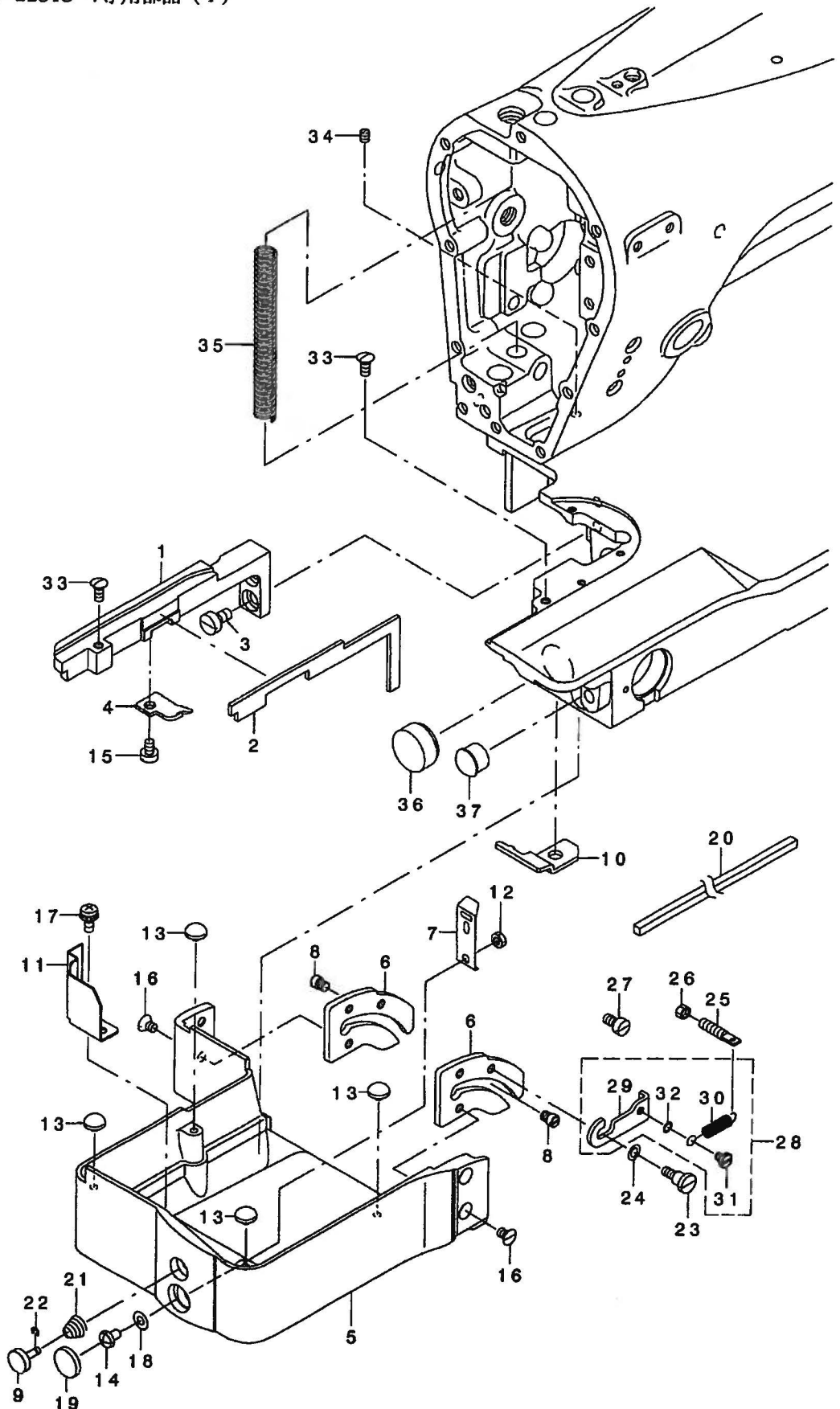

REF. NO	NOTE	PART NO.	DESCRIPTION	品名	Qty
1		400-05484	NEEDLE PLATE SUPPORT	ハリイタササエ	1
2		400-05485	OIL RETURN FELT	ハリイタリメンカンリユウフェルト	1
3		SS-6120940-SP	SCREW 3/16-28 L=9	ヒラネジ 3/16-28 L=9	2
4		400-05505	INNER HOOK STOPPER	ウチカマトメ	1
5		400-05487	HOOK COVER	カマカハ	1
6		400-05488	HOOK COVER GUIDE	カマカハ-ガイド	2
7		400-05489	HOOK COVER SPRING	カマカハ-バネ	1
8		400-05490	HOOK COVER GUIDE PIN	カマカハ-ガイドピン	4
9		400-05491	HOOK COVER BUTTON	カマカハ-ボタン	1
10		400-05493	HOOK COVER STOPPER	カマカハ-ストッパ	1
11		400-05494	OIL SHIELD PLATE	カマカハ-ナイロン板	1
12		NM-6040003-SC	NUT M4	ワッカクナツト M4	1
13		B8226-WP1-000	FRAME RUBBER CUSHION	トーフクツシヨシ	4
14		SM-5040655-SN	SCREW	ハイントネジ	1
15		SS-6110610-TP	SCREW 11/64-40 L=6	ヒラネジ 11/64-40 L=6	1
16		SS-1110640-TP	SCREW 11/64-40 L= 5.5	チラネジ 11/64-40 L=5.5	4
17		SL-4040681-SC	COMBINATION SCREW M4 X 8	ナハコネジ セムズ M4X0.7 L=6	1
18		WP-0430801-SC	WASHER 4.3X9X0.8	ヒラサカネ 4.3X9X0.8	1
19		TA-1450302-RO	RUBBER PLUG	トメセン	1
20		B3541-012-000	OIL WICK	カンリユ- ユツシ	0.25
21		110-93606	THREAD TENSION SPRING	タイイチイトチヨウシハネ	1
22		RE-0200000-KO	E-RING	Eカクタイメツ 2	1
23		SD-0550212-TP	HINGE SCREW D=5.5 H=2.1	ダンネジ D=5.5 H=2.1	1
24		WP-0450846-SP	WASHER	ヒラサカネ	1
25		B2561-205-000-A	SCREW	ハネカケネジ	1
26		NS-6110310-SP	NUT 11/64-40	ワッカクナツト 11/64-40	1
27		B1536-804-000	PIN	オサエシク スラストウチピン	1
28	01	400-05517	HOOK COVER GUIDE STOPPER ASM.	カマカハ-ガイドストッパ-クミ	1
29		400-05492	HOOK COVER GUIDE STOPPER	カマカハ-ガイドストッパ	(1)
30		400-05516	TENSION SPRING	カマカハ-ガイドヒツハリハネ	(1)
31		SD-0460182-SP	HINGE SCREW D= 4.6 H= 1.8	ダンネジ D=4.6 H=1.8	(1)
32		WP-0360516-SD	WASHER M3	ヒラサカネ 3.6X5.2X0.5	(1)
33		SS-2110920-TP	SCREW 11/64-40 L=8.5	マルチラネジ 11/64-40 L=8.5	2
34	01	SS-8110520-TP	SCREW 11/64-40 L= 4.5	トメネジ 11/64-40 L=4.5	1
35		229-07406	PRESSER SPRING	オサエチヨウセツハネ	1
36		TA-2101002-RO	RUBBER PLUG	トメセン	1
37		TA-1250804-RO	RUBBER PLUG	トメセン	1
		NOTE (注記)	01...ACCESSORIE PART	付属品	

34. EXCLUSIVE PARTS FOR LZ-2284C-7 (2)

LZ-2284C-7専用部品 (2)

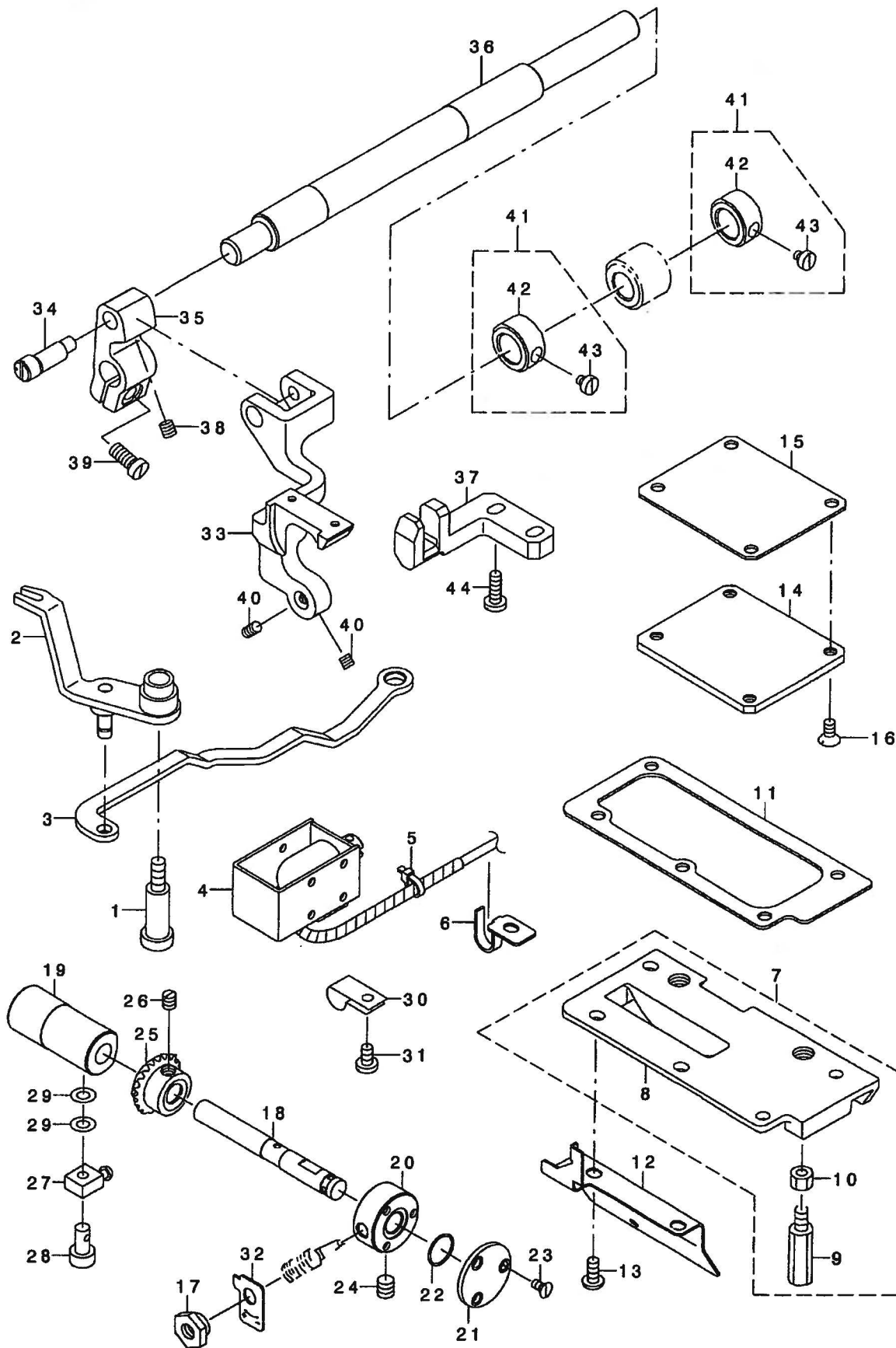

REF. NO	NOTE	PART NO.	DESCRIPTION	ヒンメイ	Qty
1		SD-0791501-SP	HINGE SCREW D= 7.94 H=15.0	ﾀﾞﾝﾈｼﾞ D=7.94 H=15	1
2		400-05508	KNIFE BRANCH ASM.	ﾈｼﾞﾌﾞﾗﾝﾁ(ｸﾐ)	1
3		400-05507	MOVING KNIFE LINK	ﾄﾞﾂﾞﾈｼﾞ	1
4		400-05512	THREAD CUTTING MAGNET	ｲﾄｷﾘﾏｸﾞ ﾈｯﾄ	1
5		EA-9500B01-00	CABLE BAND	ｼﾞｬｯｼﾞﾝ ﾎﾞﾝﾄﾞ	1
6	01	B3523-980-000	OIL WICK PIPE STOPPER	ｸﾞﾗｯｽﾞ ﾋﾞｯｼﾞ ﾎﾞｯｸ	1
7		400-05477	DRIVING GEAR BOX COVER ASM.	ｸﾞﾗｯｼﾞﾝ ﾎﾞｯｸ ﾈｯﾄ(ｸﾐ)	1
8		400-05478	DRIVING GEAR BOX COVER	ｸﾞﾗｯｼﾞﾝ ﾎﾞｯｸ ﾈｯﾄ	(1)
9		101-00410	BED SCREW STUD	ﾊﾞｯﾄﾞ ﾈｯﾄ	(2)
10		NS-6700420-SP	NUT 5/16-24	ﾈｯﾄ 5/16-24	(2)
11		400-05480	DRIVING GEAR BOX COVER PACKING	ｸﾞﾗｯｼﾞﾝ ﾎﾞｯｸ ﾈｯﾄ	1
12		400-05481	OIL SHIELD PLATE	ｸﾞﾗｯｼﾞﾝ ﾎﾞｯｸ ﾈｯﾄ	1
13		SS-4110915-SP	SCREW 11/64-40 L=9	ｽﾍﾞｯﾄﾞ 11/64-40 L=9	5
14		400-05482	BEVEL GEAR BOX COVER	ｶﾞﾗﾝｼﾞ ﾎﾞｯｸ ﾈｯﾄ	1
15		400-05483	BEVEL GEAR BOX COVER PACKING	ｶﾞﾗﾝｼﾞ ﾎﾞｯｸ ﾈｯﾄ	1
16		SS-1110840-SP	SCREW 11/64-40 L=8	ｽﾍﾞｯﾄﾞ 11/64-40 L=8	4
17		135-21000	NUT	ﾈｯﾄ	1
18		400-05501	HOOK SHAFT	ｶﾞﾗﾝｼﾞ	1
19		400-05502	HOOK SHAFT METAL (A)	ｶﾞﾗﾝｼﾞ ﾎﾞｯｸ(A)	1
20		400-05503	HOOK SHAFT METAL (B)	ｶﾞﾗﾝｼﾞ ﾎﾞｯｸ(B)	1
21		400-05504	HOOK SHAFT METAL (B) COVER	ｶﾞﾗﾝｼﾞ ﾎﾞｯｸ(B) ﾈｯﾄ	1
22		RO-1100901-00	RUBBER RING	ﾛｯｼﾞﾝｸﾞ	1
23		SS-1080620-SP	SCREW 1/8-44 L=6	ｽﾍﾞｯﾄﾞ 1/8-44 L=6	3
24		SM-8060602-TP	SCREW M6X6	ﾄﾞﾂﾞﾈｼﾞ M6 L=6	1
25		400-05506	HOOK DRIVING BEVEL GEAR (B)	ｶﾞﾗﾝｼﾞ ﾎﾞｯｸ(B)	1
26		SM-8050500-SP	SCREW	ﾄﾞﾂﾞﾈｼﾞ	2
27		SQ-0000401-MZ	CONNECTING SCREW	ﾁｰﾌﾞ ﾈｯﾄ	1
28		B3525-357-000	CONNECTING SCREW (B)	ﾈｯﾄ(B)	1
29		B3534-012-000	GASKET	ﾊﾞｯｼﾞ	2
30		B3536-122-000	HOLDER	ｶﾞﾗﾝｼﾞ ﾎﾞｯｸ	1
31		SS-7110710-SP	SCREW 11/64-40 L=7	ｽﾍﾞｯﾄﾞ 11/64-40 L=7	1
32		400-05515	INDICATION PLATE	ｶﾞﾗﾝｼﾞ ﾎﾞｯｸ	1
33		400-05496	FEED BASE	ﾌｰﾄﾞ ﾎﾞｯｸ	1
34		400-05497	FEED BASE SHAFT	ﾌｰﾄﾞ ﾎﾞｯｸ	1
35		400-05498	FEED BASE ARM	ﾌｰﾄﾞ ﾎﾞｯｸ	1
36		400-05499	HORIZONTAL FEED SHAFT	ｽﾄﾗｲﾄ ﾎﾞｯｸ	1
37		400-05500	FEED BASE GUIDE	ﾌｰﾄﾞ ﾎﾞｯｸ	1
38		SM-8050610-TP	SCREW M5 L=6	ﾄﾞﾂﾞﾈｼﾞ M5 L=6	1
39		SM-6051200-TP	SCREW M5 L=12	ﾋﾗﾈｼﾞ M5 L=12	1
40		SM-8040510-TP	SCREW M4 L=5	ﾄﾞﾂﾞﾈｼﾞ M4 L=5	2
41		CS-1111010-SH	THRUST COLLAR ASM. D=11.11 W=1	ｽﾄﾗｽﾄ ﾎﾞｯｸ D=11.11 W=10 ｸﾐ	2
42		CS-1111019-SH	THRUST COLLAR D=11.11 W=10	ｽﾄﾗｽﾄ ﾎﾞｯｸ D=11.11 W=10	(2)
43		SS-6660710-TP	SCREW 1/4-40 L=7	ﾋﾗﾈｼﾞ 1/4-40 L=7	(2)
44		SS-7111120-TP	SCREW	ﾋﾗﾈｼﾞ	2

NOTE (注記) 01....VARIOUS NOS. FOR DESTINATIONS 仕向地により異なる。

35. EXCLUSIVE PARTS FOR LZ-2284C-7 (3) (TABLE COMPONENTS/JT-Z710)
 LZ-2284C-7専用部品 (3) (脚卓関係/JT-Z710)

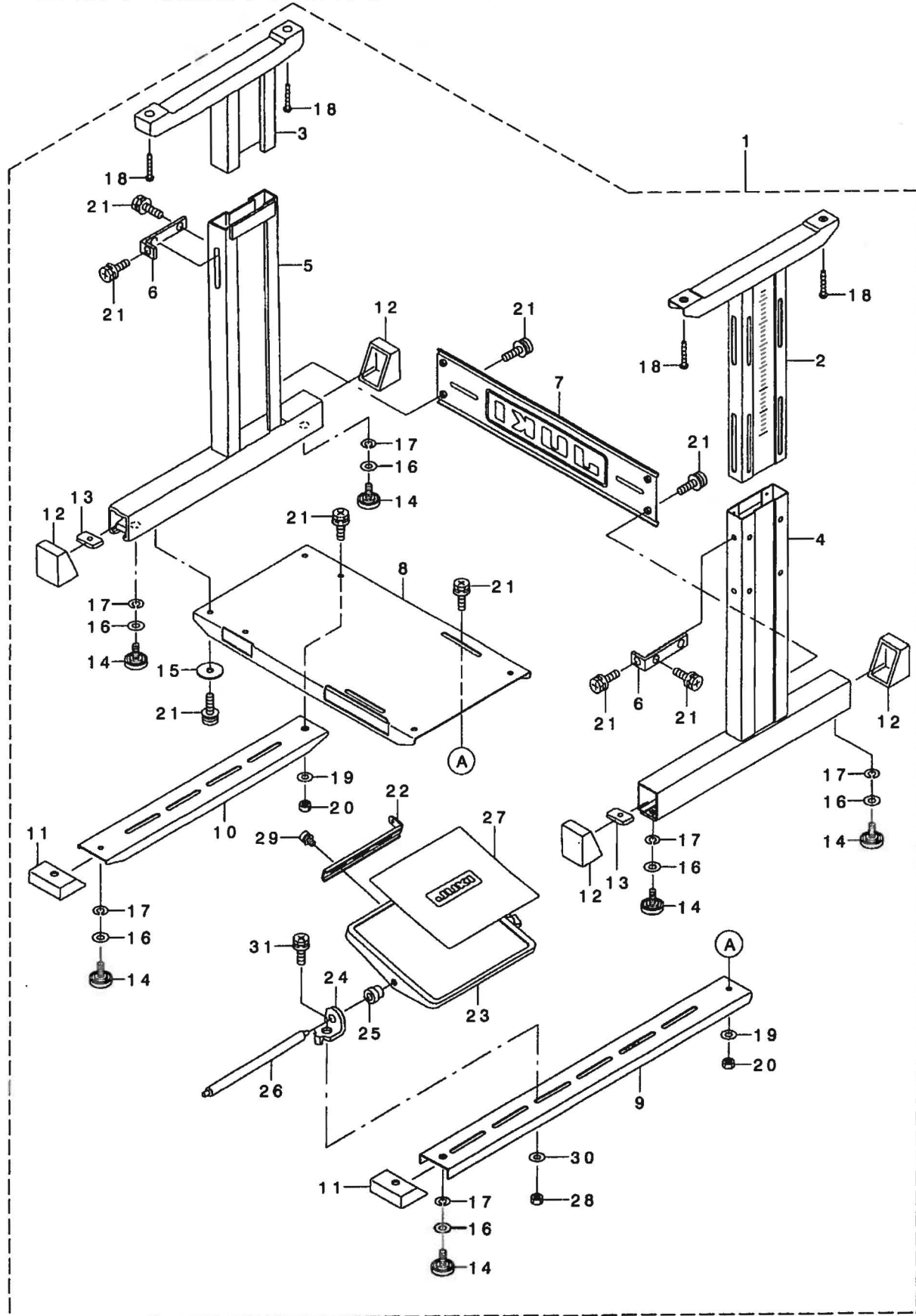

REF. NO	NOTE	PART NO.	DESCRIPTION	品名	Qty
1		400-05530	T-STAND ASM.	Tキヤクケツゴ ウ	1
2		141-18152	UPPER STAND ASM., RIGHT	ウリキヤクケツゴ ウ(ミキ)	(1)
3		B8101-210-AAB	UPPER STAND ASM.	ウエキヤクケツゴ ウ	(1)
4		141-18251	STAND ASM., RIGHT	シチュウケツゴ ウ(ミキ)	(1)
5		B8105-210-AAA	STAND ASM.	シチュウケツゴ ウ	(1)
6		111-58516	UPPER STAND PLATE	ウリキヤクトメイタ	(2)
7		D8308-205-KOA	STAND SIDE SUPPORT	ヨコシチュウ	(1)
8		400-05535	STAND SIDE SUPPORT	シモシチュウ	(1)
9		400-05536	PEDAL SUPPORT BASE	フミイタササエタ イ	(1)
10		400-05538	STAND SUPPORT	キヤクササエ	(1)
11		400-05539	PEDAL SUPPORT BASE CAP	フミイタササエタ イキヤツブ	(2)
12		111-58607	RUBBER CAP	キヤク ト タ イ キヤツブ	(4)
13		B8112-552-000	LEG BOTTOM SUPPORT BRACKET	シタシチュウ トメイタ	(4)
14		B8108-555-OA0	ADJUSTING SCREW ASM. WITH CAP	キヤツブ ツキ チョウセツネシ クミ	(6)
15		G5514-116-000	WASHER D=30	サ カ ネ	(4)
16		WP-1302501-SE	WASHER M12	ヒラサ カ ネ	(6)
17		WS-1253010-KN	SPRING WASHER 12.5X21.5X3	ハ ネサ カ ネ 12.5X21.5X3	(6)
18		ST-9053511-SR	TAPPING SCREW M5X35	タツビ ソネシ	(4)
19		WP-0871602-SE	WASHER 8.7X18X1.6	ヒラサ カ ネ 8.7X18X1.6	(2)
20		NM-6080001-SE	NUT M8	ロツカクナツト M8 シュ	(2)
21		SL-9082091-SE	WASHER HEXAGONAL BOLT	サ カ ネツキロツカクホ ルト	(18)
22		111-58706	PEDAL ADJUSTING PLATE	フミイタ チョウセツイタ	(1)
23		111-58805	PEDAL	フミイタ	(1)
24		111-59001	PEDAL SHAFT BRACKET	フミイタ シ クウケ	(2)
25		D8113-555-B00	PEDAL BUSHING	フミイタ フ ツシユ	(2)
26		D8115-555-B00	PEDAL SHAFT	ハ タル シ ク	(1)
27		111-58904	PEDAL MAT	フミイタ マツト	(1)
28		NM-6080001-SE	NUT M8	ロツカクナツト M8 シュ	(2)
29		SL-9061291-SE	WASHER HEXAGONAL BOLT M6 L=12	サ カ ネツキロツカクホ ルト	(2)
30		WP-0871602-SE	WASHER 8.7X18X1.6	ヒラサ カ ネ 8.7X18X1.6	(2)
31		SL-9082091-SE	WASHER HEXAGONAL BOLT	サ カ ネツキロツカクホ ルト	(2)

36. EXCLUSIVE PARTS FOR LZ-2284C-7 (4) (TABLE COMPONENTS/JT-Z71A, JT-Z71B)
 LZ-2284C-7専用部品 (4) (脚卓関係/JT-Z71A, JT-Z71B)

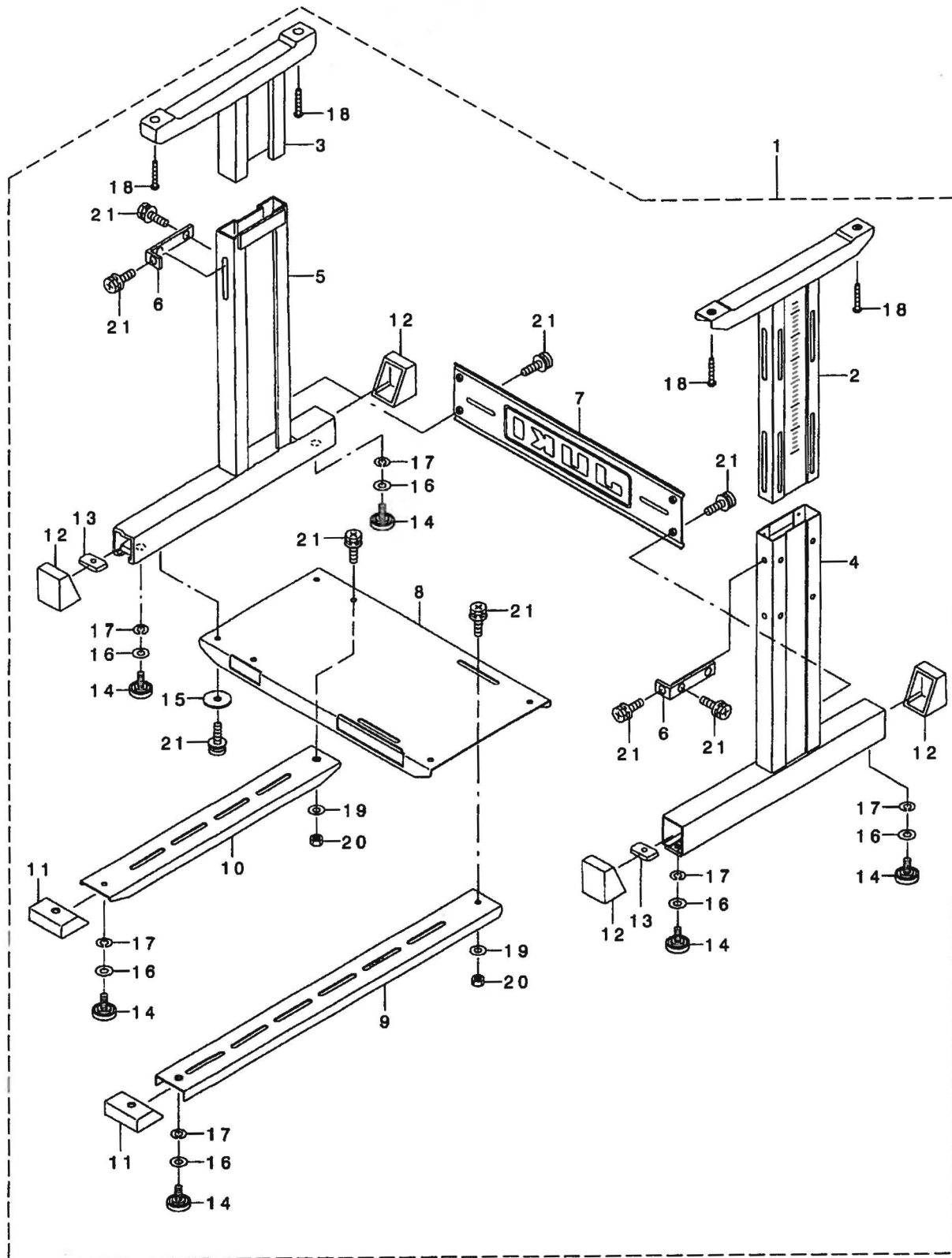

REF. NO	NOTE	PART NO.	DESCRIPTION	ヒシメイ	Qty
1		400-05537	T-STAND ASM.	Tキヤク(クミ)	1
2		141-18152	UPPER STAND ASM., RIGHT	ウツキキクケツゴ' ウ(ミキ')	(1)
3		B8101-210-AAB	UPPER STAND ASM.	ウエキキクケツゴ' ウ	(1)
4		141-18251	STAND ASM., RIGHT	シチュウケツゴ' ウ(ミキ')	(1)
5		B8105-210-AAA	STAND ASM.	シチュウケツゴ' ウ	(1)
6		111-58516	UPPER STAND PLATE	ウツキヤクトメイタ	(2)
7		D8308-205-KOA	STAND SIDE SUPPORT	ヨコシチュウ	(1)
8		400-05535	STAND SIDE SUPPORT	シモシチュウ	(1)
9		400-05536	PEDAL SUPPORT BASE	フミイタササエタ' イ	(1)
10		400-05538	STAND SUPPORT	キヤクササエ	(1)
11		400-05539	PEDAL SUPPORT BASE CAP	フミイタササエタ' イキャツフ'	(2)
12		111-58607	RUBBER CAP	キヤク ト' タ' イ キャツフ'	(4)
13		B8112-552-000	LEG BOTTOM SUPPORT BRACKET	シタシチュウ- トメイタ	(4)
14		B8108-555-0A0	ADJUSTING SCREW ASM. WITH CAP	キャツフ' ツキ チョ-セツネシ' クミ	(6)
15		G5514-116-000	WASHER D=30	サ' カ' ネ	(4)
16		WP-1302501-SE	WASHER M12	ヒラサ' カ' ネ	(6)
17		WS-1253010-KN	SPRING WASHER 12.5X21.5X3	ハ' ネサ' カ' ネ 12.5X21.5X3	(6)
18		ST-9053511-SR	TAPPING SCREW M5X35	タツビ' シネシ'	(4)
19		WP-0871602-SE	WASHER 8.7X18X1.6	ヒラサ' カ' ネ 8.7X18X1.6	(2)
20		NM-6080001-SE	NUT M8	ロツカクナツト M8 シユ	(2)
21		SL-9082091-SE	WASHER HEXAGONAL BOLT	サ' カ' ネツキロツカクホ' ルト	(18)

37. EXCLUSIVE PARTS FOR LZ-2284C-7 (5)

LZ-2284C-7専用部品 (5)

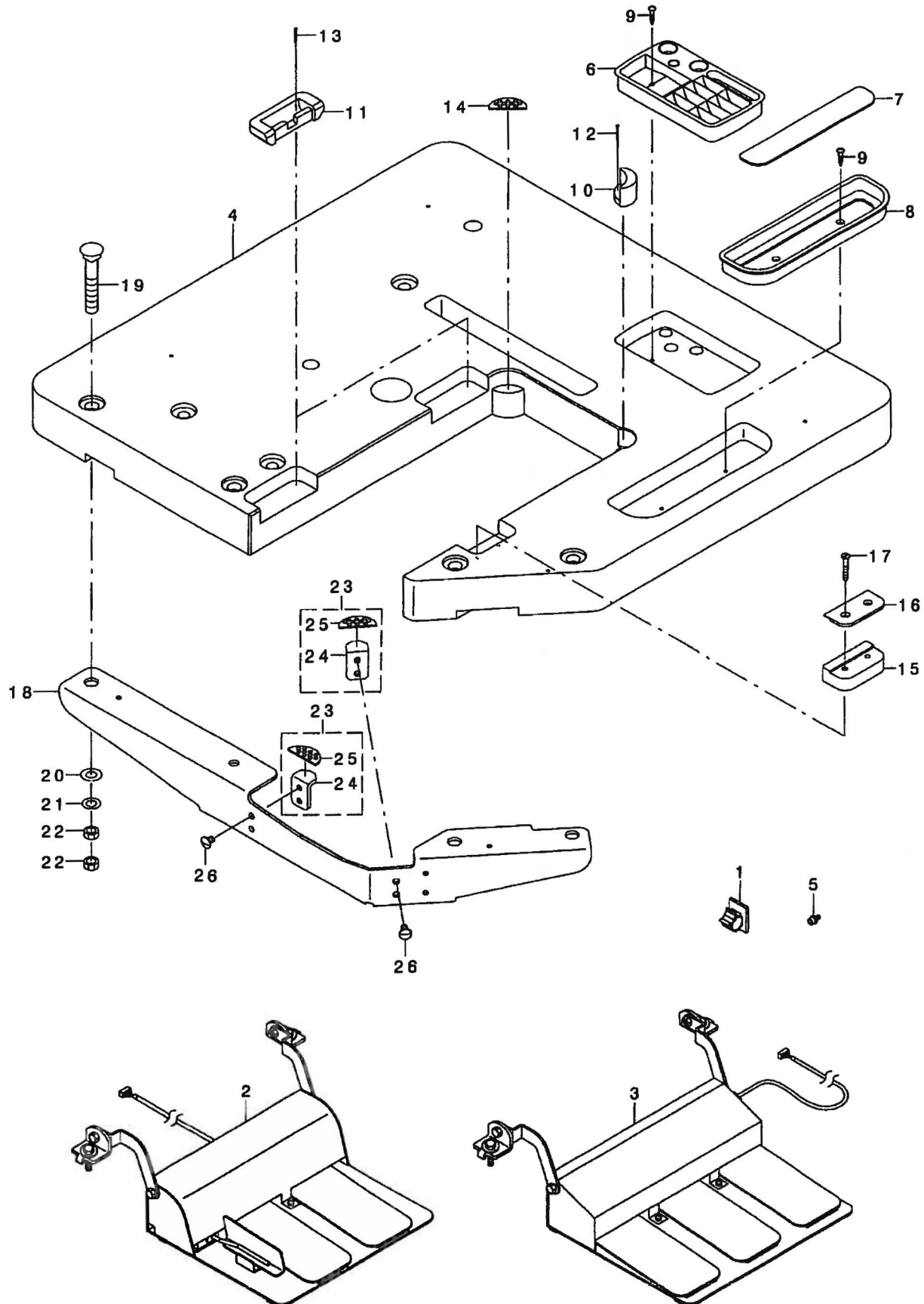

REF. NO	NOTE	PART NO.	DESCRIPTION	キ ャ ン ン ン	Qty
1	01	E9608-603-000	STICKER (MIDDLE)	ステツカ- (チユ-)	1
2	03	GPK-710010AO	2-PEDAL ASM., 7i	2レソハ' タ' ルクミ71(SC-1ツリ-ズ')	1
3	02	GPK-700010AO	3-JOINT PEDAL, 70	3レソハ' タ' ルクミ70(SC-1ツリ-ズ')	1
4		400-05531	TABLE	テ-フ' ル	1
5	01	SL-6040892-TN	BOLT	サ' カ' ネツキロツツカクアナホ' ルト	8
6		111-55751	CASE ASM, B	コモノイレ B(クミ)	1
7		111-55801	CASE MAGNET	コモノイレ マク' ネット	1
8		111-56007	CASE	コモノイレ	1
9		SK-3382001-SC	WOOD SCREW D=3.8 L=20	マルモクネツ' D=3.8 L=20	4
10		110-76007	FRAME RUBBER CUSHION	トウフ' ササエゴ' ムサ'	1
11		110-75801	RUBBER SPACER	ゴ' ムヒソツ' サ'	2
12		B8210-012-000	CUSHION SET NAIL	クキ' (20ミリ)	2
13		B8210-012-000	CUSHION SET NAIL	クキ' (20ミリ)	4
14		D8226-555-E00	FRAME RUBBER CUSHION A	トウフ' クツソソソソ' サ'	1
15		GAW-02560000	BED FIXING RUBBER	ハ' ツト' コテイゴ' ムサ'	1
16		GAW-02561000	BED FIXING RUBBER PRESSER	ハ' ツト' コテイゴ' ムサ' オサエ	1
17		SK-1413200-SC	WOOD SCREW D=4.1 L=32	ササエモクネツ' D=4.1 L=32	2
18		400-05532	TABLE SUPPORT	テ-フ' ルササエ	1
19		119-66702	BOLT A	ウケイタホ' ルト(A)	4
20		WP-1052001-SC	WASHER 10, 5X21X2	ヒラサ' ガ' ネ' ミカ' キマル M10	4
21		WS-1020002-KR	SPRING WASHER, M10	ハ' ネサ' ガ' ネ' 10.2X18.4X2.5	4
22		NS-6240630-SN	NUT 3/8-18	ロツツカクナツト 3/8-18	8
23		400-05533	OIL RESERVOIR HOLDER ASM.	ア' フ' ラ' タ' マリウケ(クミ)	2
24		400-05534	OIL RESERVOIR HOLDER	ア' フ' ラ' タ' マリウケ	(2)
25		D8226-555-E00	FRAME RUBBER CUSHION A	トウフ' クツソソソソ' サ'	(2)
26		SN-0060801-SA	SCREW	トラスネツ' M6 L=8	4

NOTE (注記) 01...AT THE TIME OF DELIVERY OF
COMPLETE SET WITH TABLE
STAND ONLY. 脚卓完成出荷時のみ

02...FOR JT-Z71A JT-Z71A用

03...FOR JT-Z71B JT-Z71B用

38. EXCLUSIVE PARTS FOR LZ-2284C-7 (6) (ACCESSORIES PARTS COMPONENTS)

LZ-2284C-7専用部品 (6) (付属品関係)

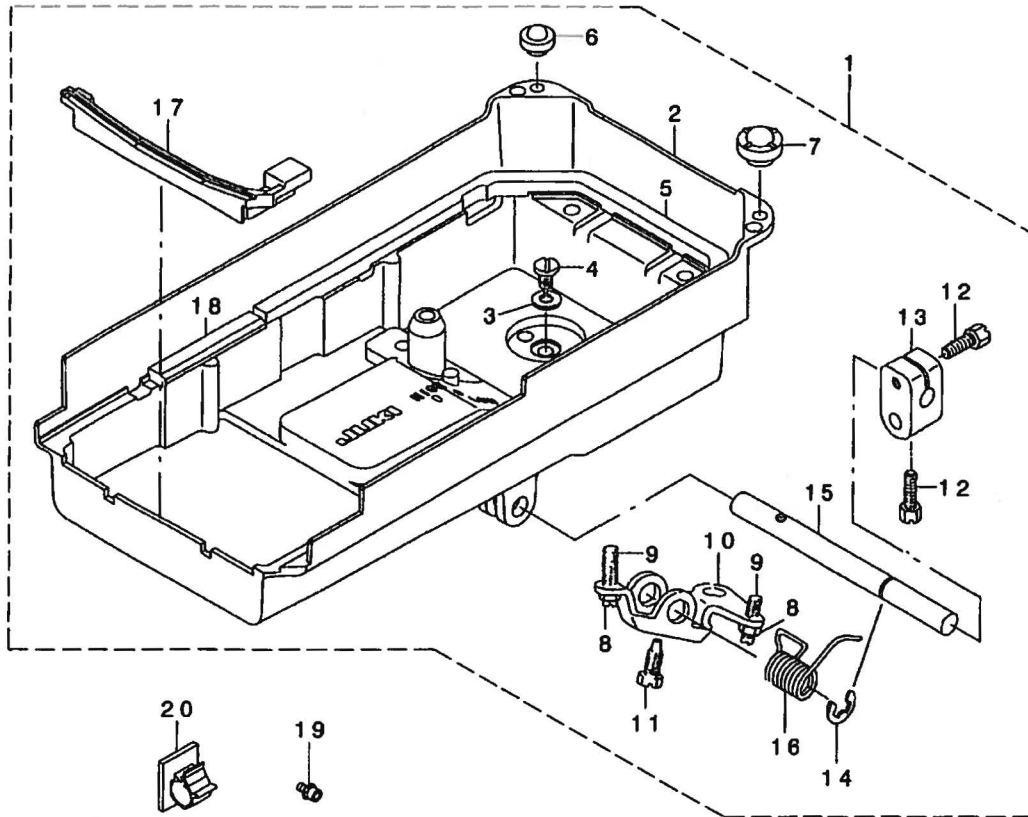

REF. NO	NOTE	PART NO.	DESCRIPTION	ヒンメイ	Qty
1		400-05520	OIL RESERVOIR ASM.	アブ'ラダ'マリ(クミ)	1
2		400-05521	OIL RESERVOIR	アブ'ラダ'マリ	(1)
3		RO-0982401-00	RUBBER RING	オリソク'	(1)
4		SM-0081001-SD	SCREW	トラスネジ' M8 L=10	(1)
5		100-38107	OIL RESERVOIR GASKET	アブ'ラダ'メ'ハ'ツキン	(1)
6		110-47107	RUBBER CUSHION	トウア'ササエコ' A	(1)
7		B1116-210-D00	FRAME SUPPORT RUBBER	トウア'ササエコ' A	(1)
8		NM-6060001-SE	NUT M6	ロツカクナツト M6 1シュ	(2)
9		SM-8063012-TR	SCREW M6 L=30	トメネジ'	(2)
10		110-24015	CONNECTING ROT, VERTICAL	ヒサ'アケ'カイテンウテ'	(1)
11		SM-9061853-SR	SCREW M6 L=17.5	ロツカクホ' ルト	(1)
12		SM-9062053-SR	SCREW M6 L=20	ロツカクホ' ルト	(2)
13		110-24510	BRACKET	ヒサ'アテタテシ'クトリツクウテ'	(1)
14		RE-1000000-KO	E-RING 10	Eカ'タトメワ 10	(1)
15		110-24205	KNEE PRESS ROD	ヒサ'アテヨコシ'ク	(1)
16		110-24106	SPRING	ヒサ'アケ'カイテンハ'ネ	(1)
17		400-05523	FRAME SUPPORT RUBBER CUSHION A	トウア'ササエコ' A	(1)
18		400-05524	FRAME SUPPORT RUBBER CUSHION B	トウア'ササエコ' AB	(1)
19		SL-6040892-TN	BOLT	サ'カ'ネツキロツカクアナホ' ルト	8
20		E9608-603-000	STICKER (MIDDLE)	ステツカ- (チユ-)	1

39. EXCLUSIVE PARTS FOR LZ-2284C-7 (7)

LZ-2284C-7専用部品 (7)

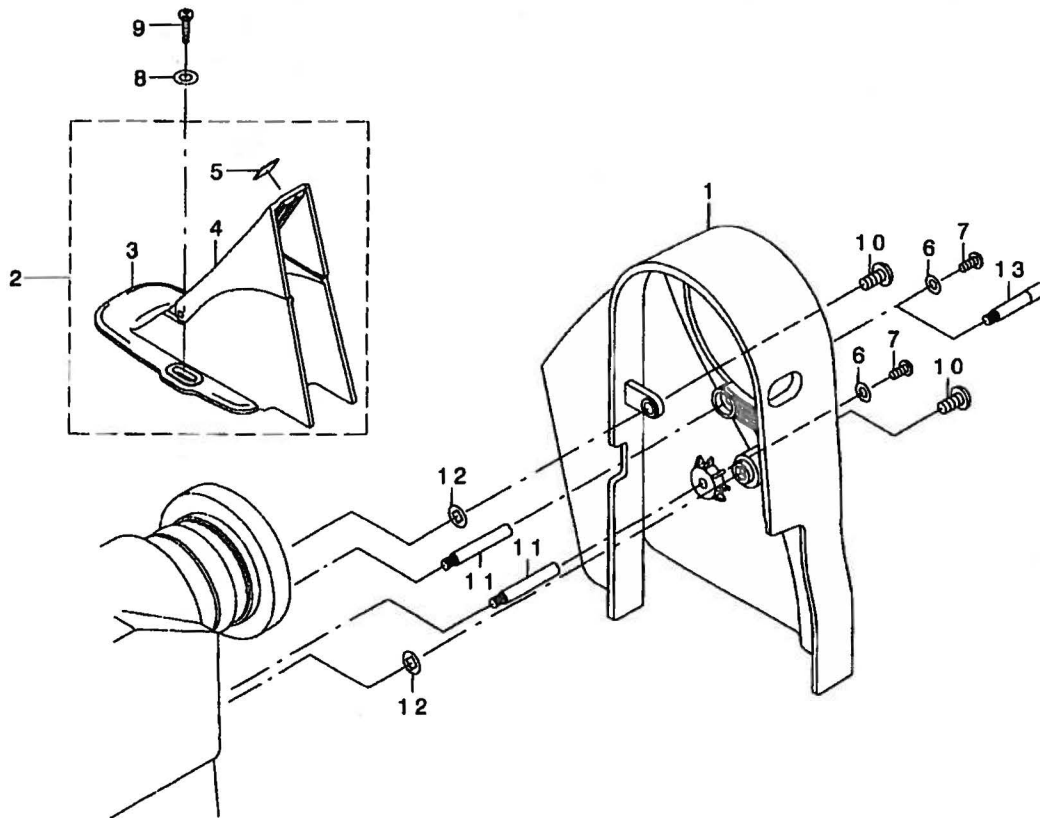

REF. NO.	NOTE	PART NO.	DESCRIPTION	ヒソメイ	Qty
1		263-19400	BELT COVER A	ベルトカバー-A	1
2		263-19558	BELT COVER B (COMPL.)	ベルトカバー-B(ケツコウ)	1
3		263-19509	BELT COVER B	ベルトカバー-B	(1)
4		263-19608	BELT COVER C	ベルトカバー-C	(1)
5		263-19806	VIBROISOLATING RUBBER	ボウシソコム	(1)
6		WP-0450801-SD	WASHER 4.5X10X0.8	ヒラサガネ 4.5X10X0.8	2
7		SS-4110915-SP	SCREW 11/64-40 L=9	ナネジ 11/64-40 L=9	2
8		WP-0450826-SC	WASHER 4.5X10X0.8	ヒラサガネ 4.5X10X0.8	2
9		SK-3412001-SE	WOOD SCREW D=4.1 L=20	カマトリツケビス	2
10		SS-4151215-SP	SCREW 15/64-28 L=12	ナネジ 15/64-28 L=12	2
11		100-39105	BELT COVER SUPPORT STUD	ベルトカバー-ラチユ-	2
12		225-35603	WASHER	ネジヨウソクメワツキヤ-	2
13	01	225-35454	SYNCHRONIZER SUPPORT ASM.	シンクロナイザササエクミ	1
		NOTE (注記)	01....SPECIAL ORDER PARTS	特別注文部品	

40. LIST FOR INFORMATION OF CHANGE

変更情報リスト

As to the place changed, refer to the corresponding Rev.No.
 When previous parts (Obsoloted part) and new parts (Added parts) are
 not interchangeable with each other:
 In this case, even obsoloted parts (D.) can be ordered with the
 obsoloted part number, so select the parts with changed dates and
 place your orders.

変更箇所は、該当Rev. No. 版をご参照ください。
 部品の互換性がない変更の場合は、削除された品番でも、ご注文できます。

29284106

No. 1160-08 Rev.No.

*A: Added parts 追加部品 / D: Obsoloted parts 削除部品 / E: Erratum 訂正

* Rev. No.	Page 頁	Ref. No.	Parts No. 品番	* Rev. No.	Page 頁	Ref. No.	Parts No. 品番
D 07	02	1	225-01167	A 08	02	1	263-04758
D 07	02	3	235-00960	A 08	02	3	235-00978
D 07	02	7	225-02009	A 08	02	7	263-05102
D 07	02	9	225-02207	A 08	02	9	263-05300
D 07	02	14	225-03007	A 08	02	14	263-05409
D 07	02	40	225-96605	A 08	02	40	263-12504
D 07	04	1	225-01803	A 08	04	1	263-04907
D 07	04	2	225-01951	A 08	04	2	263-05052
D 07	04	3	225-01902	A 08	04	3	263-05003
D 07	04	7	100-04208	A 08	04	7	263-00103
D 07	08	6	225-05309	A 08	08	6	263-05508
D 07	08	15	100-08605	A 08	08	15	263-00301
D 07	08	18	100-35608	A 08	08	18	263-04402
D 07	08	47	100-10502	A 08	08	47	263-00400
D 07	08	65	225-09400	A 08	08	65	263-05904
D 07	08	66	225-09509	A 08	08	66	263-06001
D 07	08	68	100-13811	A 08	08	68	263-01408
D 07	10	3	225-13105	A 08	10	3	263-07405
D 07	10	4	225-12909	A 08	10	4	263-07504
D 07	10	5	225-13006	A 08	10	5	263-07603
D 07	10	6	225-13204	A 08	10	6	263-07702
D 07	10	7	225-09657	A 08	10	7	263-06159
D 07	10	8	225-09608	A 08	10	8	263-06100
D 07	10	11	100-16608	A 08	10	11	263-02307
D 07	10	29	100-11518	A 08	10	29	263-00608
D 07	10	33	100-11807	A 08	10	33	263-01002
D 07	10	34	100-11906	A 08	10	34	263-01101
D 07	10	35	100-12003	A 08	10	35	263-01200
D 07	10	36	100-12102	A 08	10	36	263-01309
D 07	12	2	225-12008	A 08	12	2	263-06506
D 07	12	3	225-12701	A 08	12	3	263-07306
D 07	12	4	100-17317	A 08	12	4	263-02703
D 07	12	5	100-16012	A 08	12	5	263-01507
D 07	12	33	225-12214	A 08	12	33	263-06803
D 07	12	36	225-12461	A 08	12	36	263-06951
D 07	12	38	225-12552	A 08	12	38	263-07157

* Rev. No.	Page 頁	Ref. No.	Parts No. 品 番	* Rev. No.	Page 頁	Ref. No.	Parts No. 品 番
D 07	12	39	225-12503	A 08	12	39	263-07108
D 07	12	40	225-12602	A 08	12	40	263-07207
D 07	12	41	100-15907	A 08	12	41	263-06704
D 07	14	9	225-15357	A 08	14	9	263-07850
D 07	14	10	225-15506	A 08	14	10	263-08007
D 07	14	18	100-22309	A 08	14	18	263-02901
D 07	16	4	225-18351	A 08	16	4	263-08353
D 07	16	5	225-18401	A 08	16	5	263-08403
D 07	16	6	225-18559	A 08	16	6	263-08551
D 07	16	7	225-18500	A 08	16	7	263-08502
D 07	16	8	225-18609	A 08	16	8	263-08601
D 07	16	9	225-18708	A 08	16	9	263-08700
D 07	16	10	225-18807	A 08	16	10	263-08809
D 07	16	11	225-18906	A 08	16	11	263-08908
D 07	16	12	112-12503	A 08	16	12	263-09005
D 07	16	39	100-28900	A 08	16	39	263-03602
D 07	18	7	225-20159	A 08	18	7	263-09351
D 07	18	12	100-26516	A 08	18	12	263-03107
D 07	18	34	B1604-155-000	A 08	18	34	263-14500
D 07	18	36	100-26805	A 08	18	36	263-00509
D 07	18	43	100-27001	A 08	18	43	263-03206
D 07	18	46	100-27308	A 08	18	46	263-03404
D 07	18	49	100-28702	A 08	18	49	263-03503
D 07	18	51	100-29007	A 08	18	51	263-03701
D 07	18	62	263-00509				
D 07	20	53	225-23807	A 08	20	53	263-09708
D 07	22	3	225-31305	A 08	22	3	263-11605
D 07	22	5	225-31701	A 08	22	5	263-11902
D 07	22	7	225-32006	A 08	22	7	263-12009
D 07	22	19	100-35707	A 08	22	19	263-04501
D 07	36	9	100-43016	A 08	36	9	225-27006
D 07	36	10	100-43115	A 08	36	10	225-27105
D 07	36	11	100-43214	A 08	36	11	225-27204
D 07	36	12	100-43313	A 08	36	12	225-27303
D 07	36	25	225-12461	A 08	36	25	263-06951
D 07	36	50	100-43701				
D 07	38	8	100-43016	A 08	38	8	225-27006
D 07	38	9	100-43115	A 08	38	9	225-27105
D 07	38	10	100-43214	A 08	38	10	225-27204
D 07	38	11	100-43313	A 08	38	11	225-27303
D 07	38	26	100-16012	A 08	38	26	263-01507
D 07	38	27	225-12701	A 08	38	27	263-07306
D 07	38	57	100-43701				
D 07	42	3	225-12461	A 08	42	3	263-06951
D 07	44	2	225-72804	A 08	44	2	263-19103
D 07	44	5	225-73406	A 08	44	5	263-12306
D 07	44	7	225-12701	A 08	44	7	263-07306

NUMERICAL INDEX OF PARTS

索引

PART NO 品番	PAGE 頁	REF NO	PART NO 品番	PAGE 頁	REF NO	PART NO 品番	PAGE 頁	REF NO	PART NO 品番	PAGE 頁	REF NO
A3216-001-00A	6	10	B2561-205-000-A	62	25	CQ-2020000-00	22	30	HK-0044300-2A	24	50
BT-0500300-EA	22	33	B2579-229-0A0	48	68	CQ-2020000-00	22	54	HK-0320000-40	50	59
BT-0500300-EA	22	58	B2608-761-000	12	16	CQ-3030000-00	40	69	HK-0346101-40	24	61
BT-0500300-EA	22	59	B2608-761-000	44	19	CQ-5006000-00	40	68	HK-0346400-0B	28	11
BT-0600402-EA	22	37	B2608-761-000	44	20	CS-0640863-SH	26	28	HK-0346400-0B	30	26
B1114-012-000	2	13	B2608-761-000	56	47	CS-0790720-TH	10	16	HL-0038800-00	50	50
B1114-280-000	16	19	B2616-372-000	22	20	CS-079073A-SH	22	40	HL-0171200-00	50	48
B1115-850-000	34	9	B2626-372-000	26	15	CS-0800911-TH	48	19	HR-0223010-10	50	52
B1116-210-000	71	7	B3116-125-000	2	59	CS-095101B-SH	24	49	HT-0023100-00	50	51
B1148-555-000	6	12	B3120-125-000	2	61	CS-103121B-SH	10	41	IHW-2003900-00	30	29
B1148-555-000	16	27	B3121-352-000	2	58	CS-1031210-SH	10	40	HW-5000700-00	28	12
B1203-227-000-A	8	11	B3129-012-A00	2	57	CS-1031210-SH	16	32	HW-5000700-00	30	28
B1208-552-000-A	8	12	B3205-210-000	6	11	CS-1031210-SH	40	43	HX-0012300-0A	26	37
B1213-372-000	28	17	B3208-280-000	50	11	CS-1031210-SH	40	52			
B1213-372-000	58	7	B3212-761-000	6	7	CS-1111010-SH	18	21	MAB-109000A0	36	40
B1214-038-000	22	14	B3214-047-000	6	29	CS-1111010-SH	64	41	MAB-109000B0	36	39
B1301-555-000	22	10	B3305-704-000-A	31	5	CS-1111019-SH	18	22	MAM-09700BA0	38	53
B1307-155-0A0	20	34	B3311-012-000	31	10	CS-1111019-SH	64	42	MAM-097000A0	38	52
B1308-155-0A0	20	55	B3311-704-000	31	7	CS-1401113-TH	46	32	MAO-11532000	31	19
B1430-761-000	44	18	B3317-704-000	31	12	CS-1401113-TH	46	62	MAO-11602N00	50	17
B1430-761-000	56	52	B3318-704-L00-A	31	6	CS-1470710-SH	52	25	MAT-02106000	44	21
B1505-227-700-A	14	34	B3319-704-L00	31	13	CS-147121A-SH	8	32	MAT-80117S00	60	36
B1505-227-00A	60	42	B3320-704-L00-A	31	8				MAZ-02607000	22	57
B1505-227-000-A	14	21	B3414-555-000	14	14	D1501-583-H00	60	40	MC-1923F08-00	38	4
B1506-352-000	16	23	B3416-552-000	14	16	D1502-583-H00	60	41	MC-1923007-50	8	52
B1510-227-000	14	20	B3416-555-000	14	15	D2056-772-BOB	24	29	MC-2005F07-00	8	72
B1516-552-000	14	11	B3419-122-000	34	23	D2107-490-D00	30	5	MDP-500B1000	8	73
B1517-552-000	14	26	B3421-555-000	34	18	D2107-490-D00	30	9	M2001-429-AA0	50	62
B1521-555-000	14	24	B3431-552-000-A	34	22	D2107-555-B00	24	69	M2001-429-BA0	50	60
B1523-226-000	14	27	B3431-581-000	14	25	D2112-555-B00	2	45	M2001-429-CA0	50	61
B1525-582-000	14	6	B3501-555-0A0	22	41	D2431-555-B00	54	8	M4007-110-OAA	8	36
B1525-582-000	14	47	B3501-555-000	22	45	D2467-555-B00	24	62	M4007-110-OAB	8	35
B1525-582-000	14	55	B3502-555-000	22	51	D2467-555-B00	58	8	M6093-350-AAF	4	37
B1525-582-000	36	32	B3503-555-000	22	42	D2468-555-B00	16	42	M6093-350-AAL	4	27
B1525-582-000	36	47	B3505-555-000	22	43	D2468-555-B00	28	16	M6093-350-AAL	42	20
B1525-582-000	46	79	B3506-555-000	22	44	D2468-555-B00	58	9	M6093-350-AAS	4	20
B1525-582-000	56	13	B3507-555-000	22	46	D2515-232-D00	16	22	M6093-350-AAS	42	31
B1529-890-00C-A	6	8	B3508-555-000	22	47	D3162-555-B00	6	22	M6094-350-AAF	36	37
B1536-804-000	62	27	B3523-980-000	64	6	D7117-555-BA0	50	14	M6094-350-AAF	44	59
B1551-586-000	60	6	B3524-552-000	22	13	D8113-555-B00	66	25	M6094-350-AAF	54	57
B1604-141-H00	18	33	B3525-357-000	64	28	D8115-555-B00	66	26	M6094-350-AAL	36	36
B1608-555-0A0	42	26	B3527-552-000	40	62	D8226-555-E00	70	14	M6094-350-AAL	44	58
B1608-555-000	42	27	B3527-552-000	46	7	D8226-555-E00	70	25	M6094-350-AAL	54	56
B1609-804-A00	18	38	B3534-012-000	64	29	D8308-205-K0A	66	7	M8501-429-AA0	50	63
B1609-804-B00	18	39	B3534-155-000	22	15	D8308-205-K0A	68	7	M8502-429-AA0	50	43
B1609-804-C00	18	40	B3536-122-000	64	30				M8503-429-AA0	50	44
B1609-804-D00	18	41	B3538-112-000	22	17	EA-9500B01-00	22	53	M8504-429-AA0	50	42
B1609-804-E00	18	42	B3538-112-000	48	38	EA-9500B01-00	24	31	M8505-429-AA0	50	45
B1637-560-000	54	17	B3538-112-000	50	13	EA-9500B01-00	64	5	M8601-429-AA0	50	47
B1646-555-000	18	54	B3541-012-000	62	20	EA-9502B02-00	2	44			
B1653-470-000	18	53	B3554-481-000	40	64	E9608-603-000	70	1	NM-6030000-0E	22	50
B1808-552-000	20	32	B3565-771-000	22	21	E9608-603-000	71	20	NM-6030001-SC	24	55
B1810-552-000	8	19	B4011-210-000	48	35				NM-6040001-SN	24	56
B1905-541-A00	8	48	B8101-210-AAB	66	3	GAK-33041000	14	29	NM-6040003-SC	62	12
B1905-541-B00	8	49	B8101-210-AAB	68	3	GAK-33042000	14	30	NM-6050001-SE	31	16
B1905-541-C00	8	50	B8105-210-AAA	66	5	GAW-02560000	70	15	NM-6050001-SE	31	18
B1905-541-D00	8	51	B8105-210-AAA	68	5	GAW-02561000	70	16	NM-6060001-SE	34	12
B2024-771-000	26	17	B8108-555-0A0	66	14	GPK-700010A0	70	3	NM-6060001-SE	40	50
B2034-372-000	26	16	B8108-555-0A0	68	14	GPK-710010A0	70	2	NM-6060001-SE	50	19
B2502-280-BOA	36	15	B8112-552-000	66	13	GPR-01015000	2	36	NM-6060001-SE	71	8
B2502-280-BOA	38	14	B8112-552-000	68	13	GRF-010000B0	60	30	NM-6080001-SE	66	20
B2502-280-BOB	36	16	B8131-019-000	60	38	GRF-01001000	60	31	NM-6080001-SE	66	28
B2502-280-BOB	38	15	B8133-019-000	60	37	G5514-116-000	66	15	NM-6080001-SE	68	20
B2502-280-BOC	36	17	B8210-012-000	70	12	G5514-116-000	68	15	NM-6080721-SE	50	18
B2502-280-BOC	38	16	B8210-012-000	70	13				NP-2103000-00	24	25
B2502-280-BOD	36	18	B8226-WP1-000	62	13	HA-0004400-0A	48	67	NS-6080340-SP	26	24
B2502-280-BOD	38	17	B8228-125-000	34	19	HA-0005900-00	30	27	NS-6090310-SP	48	64
B2502-280-BOE	36	19	B9101-490-000	60	22	HA-0019000-00	28	8	NS-6110310-SP	6	31
B2502-280-BOE	38	18	B9113-012-000	40	27	HC-0182010-20	50	53	NS-6110310-SP	22	61
B2502-280-00A	40	39				HC-0182047-00	50	54	NS-6110310-SP	30	30
B2502-280-00B	40	40	CM-3002000-A1	4	34	HC-0334010-S0	50	55	NS-6110310-SP	30	39
B2502-280-00C	40	41	CM-3002000-01	2	76	HC-0364133-20	50	56	NS-6110310-SP	62	26
B2502-280-00D	40	42	CM-3002000-01	4	35	HF-0041020-PO	50	58	NS-6110360-SP	50	22
B2508-704-000	16	25	CM-3002001-A1	4	32	HF-0041050-S0	50	57	NS-6110420-SP	60	35
B2560-372-000	26	14	CM-3002001-01	4	31	HF-0078016-PO	50	46	NS-6120310-SP	16	38
			CQ-2020000-00	8	70	HG-0056400-00	50	49	NS-6120310-SP	18	14

N U M E R I C A L I N D E X O F P A R T S

索引

PART NO 品番	PAGE 頁	REF NO	PART NO 品番	PAGE 頁	REF NO	PART NO 品番	PAGE 頁	REF NO	PART NO 品番	PAGE 頁	REF NO
NS-G120310-SP	26	26	RO-0982401-00	34	10	SM-6051402-TP	48	69	SS-4111415-SP	22	35
NS-G150310-SP	12	18	RO-0982401-00	71	3	SM-6051402-TP	54	12	SS-4120615-SP	2	34
NS-G150310-SP	12	23	RO-1100901-00	64	22	SM-6051602-TP	44	28	SS-4120615-SP	2	35
NS-G150310-SP	22	31	RO-1952401-00	2	42	SM-6061610-SC	31	17	SS-4120615-SP	16	34
NS-G150310-SP	24	42	RO-4372002-00	8	23	SM-8040502-TP	48	42	SS-4120615-SP	16	41
NS-G150310-SP	28	23				SM-8040502-TP	56	16	SS-4120615-SP	24	73
NS-G150310-SP	38	36	SB-1095301-00	20	27	SM-8040510-TP	64	40	SS-4120615-SP	26	25
NS-G150310-SP	44	22	SR-1170001-00	52	6	SM-8040802-TP	28	14	SS-4120615-SP	28	24
NS-G150310-SP	44	23	SB-1200001-00	8	4	SM-8050412-TP	54	7	SS-4120615-SP	30	37
NS-G150310-SP	56	28	SD-0460182-SP	62	31	SM-8050412-TP	54	14	SS-4120615-SP	40	71
NS-G150310-SP	56	40	SD-0481451-SP	26	23	SM-8050500-SP	64	26	SS-4120615-SP	58	14
NS-G150310-SP	58	10	SD-0500251-SP	48	63	SM-8050610-TP	64	38	SS-4120915-SP	18	17
NS-G150430-SP	24	38	SD-0550212-TP	62	23	SM-8050612-TP	46	66	SS-4120915-SP	26	18
NS-G150430-SP	40	44	SD-0600271-SP	30	38	SM-8050612-TP	52	16	SS-4121015-SP	2	24
NS-G150430-SP	40	48	SD-0600291-TP	24	34	SM-8050612-TP	54	11	SS-4121015-SP	2	41
NS-G240630-SN	70	22	SD-0600321-SP	16	37	SM-8050812-TP	48	37	SS-4121015-SP	2	47
NS-6620310-SP	14	37	SD-0600321-SP	18	13	SM-8060602-TP	64	24	SS-4121015-SP	12	46
NS-6680320-SP	42	29	SD-0601051-SP	40	45	SM-8063012-TR	34	13	SS-4121015-SP	26	38
NS-6680410-SP	18	27	SD-0630275-SP	14	36	SM-8063012-TR	71	9	SS-4121015-SP	44	47
NS-6700320-SP	4	5	SD-0630301-SP	14	32	SM-9061003-SC	50	23	SS-4121015-SP	48	72
NS-6700420-SP	64	10	SD-0640231-SP	48	44	SM-9061853-SR	34	14	SS-4121215-SP	4	25
			SD-0640241-SP	26	21	SM-9061853-SR	71	11	SS-4121415-SP	2	26
PH-0300085-SO	54	28	SD-0640751-SP	2	29	SM-9062053-SR	34	15	SS-4121415-SP	44	55
PS-0300182-KF	24	64	SD-0640851-SP	48	46	SM-9062053-SR	71	12	SS-4150915-SP	24	32
PS-0400222-KO	8	63	SD-0650321-TP	30	31	SM-9081423-SE	50	24	SS-4150915-SP	28	18
			SD-0791331-SP	50	36	SQ-0000401-MZ	64	27	SS-4150915-SP	33	5
RC-0100001-KP	10	46	SD-0791501-SP	64	1	SQ-1110402-MZ	22	24	SS-4150915-SP	58	15
RC-0100001-KP	12	22	SD-0791503-SP	24	41	SQ-1110402-MZ	22	29	SS-4151215-SP	72	10
RC-0100001-KP	38	31	SD-0791503-SP	28	22	SQ-1110402-MZ	22	34	SS-5090610-SP	48	14
RC-0100001-KP	44	24	SD-0791503-SP	58	13	SQ-1150451-MZ	4	6	SS-5110710-SP	18	30
RC-0100001-KP	54	18	SD-0800402-TP	12	27	SQ-1150451-MZ	22	36	SS-5110710-SP	38	54
RC-0100001-KP	56	35	SD-0800402-TP	44	27	SS-1080510-SP	48	8	SS-5110740-TP	48	2
RC-0330415-KP	52	29	SD-0800402-TP	56	26	SS-1080620-SP	64	23	SS-6060210-SP	4	18
RC-0560711-KP	6	13	SD-0900701-TP	18	26	SS-1090510-SP	24	27	SS-6080320-SP	12	37
RE-0200000-KO	12	24	SE-4301031-SR	22	52	SS-1090510-SP	60	17	SS-6080320-SP	36	26
RE-0200000-KO	38	38	SK-1413200-SC	70	17	SS-1090930-SP	8	31	SS-6080320-SP	38	48
RE-0200000-KO	44	25	SK-3382001-SC	70	9	SS-1110640-TP	62	16	SS-6080320-SP	42	4
RE-0200000-KO	56	42	SK-3412001-SE	72	9	SS-1110840-SP	2	12	SS-6080320-SP	44	37
RE-0200000-KO	62	22	SK-3482500-SC	33	7	SS-1110840-SP	2	27	SS-6080320-SP	56	4
RE-0250000-KO	24	35	SL-4030881-SF	26	32	SS-1110840-SP	64	16	SS-6090420-SP	60	18
RE-0300000-KO	18	20	SL-4031691-SC	50	20	SS-2090710-SP	2	33	SS-6090520-SP	12	26
RE-0300000-KO	26	20	SL-4032591-SC	48	74	SS-2090810-SP	4	16	SS-6090520-SP	38	44
RE-0300000-KO	52	9	SL-4040681-SC	62	17	SS-2090810-SP	4	17	SS-6090520-SP	44	29
RE-0320000-KO	30	12	SL-6040892-TN	70	5	SS-2090840-SP	48	6	SS-6090520-SP	56	50
RE-0400000-KO	12	25	SL-6040892-TN	71	19	SS-2110920-TP	10	24	SS-6090540-SP	2	68
RE-0400000-KO	24	45	SL-9061291-SE	66	29	SS-2110920-TP	24	46	SS-6090540-SP	26	33
RE-0400000-KO	24	59	SL-9082091-SE	66	21	SS-2110920-TP	42	9	SS-6090620-SP	6	25
RE-0400000-KO	28	19	SL-9082091-SE	66	31	SS-2110920-TP	62	33	SS-6090620-SP	12	19
RE-0400000-KO	38	42	SL-9082091-SE	68	21	SS-2111010-TP	24	47	SS-6090620-SP	38	28
RE-0400000-KO	44	26	SM-0060801-SA	70	26	SS-3090520-SP	30	14	SS-6090620-SP	44	30
RE-0400000-KO	54	21	SM-0081001-SD	34	11	SS-4060310-SP	50	31	SS-6090620-SP	56	32
RE-0400000-KO	56	46	SM-0081001-SD	71	4	SS-4080320-TP	48	10	SS-6090810-SP	14	7
RE-0400000-KO	58	11	SM-4030411-SB	48	39	SS-4080610-SP	18	25	SS-6090810-SP	14	46
RE-0500000-KO	6	14	SM-4030411-SB	50	21	SS-4080620-TP	20	30	SS-6090810-SP	14	56
RE-0500000-KO	14	31	SM-4030601-SN	30	32	SS-4110515-SP	4	10	SS-6090810-SP	36	33
RE-0500000-KO	24	40	SM-4030601-SN	30	33	SS-4110515-SP	22	32	SS-6090810-SP	36	48
RE-0500000-KO	54	22	SM-4031001-SC	22	48	SS-4110515-SP	22	38	SS-6090810-SP	46	80
RE-0600000-KO	14	38	SM-4031501-SC	28	15	SS-4110515-SP	24	60	SS-6090810-SP	56	14
RE-0600000-KO	24	33	SM-4040601-SB	24	36	SS-4110715-SP	8	56	SS-6110480-SP	33	6
RE-0600000-KO	24	43	SM-4040655-SP	28	13	SS-4110715-SP	16	15	SS-6110510-SP	38	50
RE-0900000-KO	26	19	SM-4040855-SP	48	50	SS-4110715-SP	22	23	SS-6110610-TP	62	15
RE-1000000-KO	34	16	SM-4040855-SP	48	62	SS-4110715-SP	22	28	SS-6110810-TP	54	50
RE-1000000-KO	71	14	SM-4051405-SE	31	15	SS-4110715-SP	50	40	SS-6110820-TP	52	8
RE-1200000-KO	28	20	SM-5040655-SN	62	14	SS-4110815-SP	48	12	SS-6111010-SP	38	49
RE-1200000-KO	58	12	SM-6030602-TP	60	25	SS-4110815-SP	48	48	SS-6111040-SP	30	36
RO-0291801-00	8	20	SM-6040802-TP	48	18	SS-4110915-SP	2	32	SS-6111052-TP	18	31
RO-0291801-00	22	39	SM-6040802-TP	48	26	SS-4110915-SP	2	71	SS-6111052-TP	54	32
RO-0291801-00	54	23	SM-6041002-TP	48	33	SS-4110915-SP	4	24	SS-6111140-SP	18	15
RO-0360802-00	20	63	SM-6041002-TP	48	56	SS-4110915-SP	4	26	SS-6111140-SP	18	58
RO-0371801-00	14	35	SM-6050802-TN	48	4	SS-4110915-SP	8	55	SS-6111140-SP	22	25
RO-0401002-10	6	18	SM-6051200-TP	64	39	SS-4110915-SP	20	31	SS-6111210-SP	8	38
RO-0442401-00	8	27	SM-6051202-TP	48	27	SS-4110915-SP	24	39	SS-6120940-SP	62	3
RO-0481901-00	8	28	SM-6051402-TP	46	64	SS-4110915-SP	40	65	SS-6121030-SN	6	32
RO-0691801-00	10	39	SM-6051402-TP	46	65	SS-4110915-SP	64	13	SS-6121030-SP	60	10
RO-0742401-00	16	36	SM-6051402-TP	48	58	SS-4110915-SP	72	7	SS-6121210-SP	40	67
RO-0922702-00	6	15	SM-6051402-TP	48	60	SS-4111215-SP	4	15	SS-6121610-TP	16	40

NUMERICAL INDEX OF PARTS

索引

PART NO 品番	PAGE 頁	REF NO	PART NO 品番	PAGE 頁	REF NO	PART NO 品番	PAGE 頁	REF NO	PART NO 品番	PAGE 頁	REF NO
SS-6121610-TP	18	28	SS-8110422-TP	36	8	TA-1250705-RO	2	37	WS-1020002-KR	70	21
SS-6121610-TP	42	28	SS-8110422-TP	38	56	TA-1250705-RO	2	72	WS-1253010-KN	66	17
SS-6121840-SP	16	28	SS-8110422-TP	46	54	TA-1250804-RO	62	37	WS-1253010-KN	68	17
SS-6121860-SP	16	35	SS-8110422-TP	46	67	TA-1450302-RO	62	19	WT-0320002-KZ	22	49
SS-6122030-SP	48	16	SS-8110422-TP	46	68	TA-1470702-RO	54	38	WT-0530002-KS	2	25
SS-6580752-TP	2	69	SS-8110422-TP	60	55	TA-1550902-RO	46	14	WT-0530002-KS	32	4
SS-6580752-TP	18	16	SS-8110510-SP	22	9	TA-1750502-RO	46	15	WZ-0641510-KP	2	30
SS-6580752-TP	40	12	SS-8110520-TP	20	15	TA-1871602-RO	38	3	WZ-0850302-KO	12	17
SS-6580752-TP	40	16	SS-8110520-TP	62	34	TA-2101002-RO	62	36	WZ-0850302-KO	44	32
SS-6580752-TP	52	14	SS-8110750-SP	2	66	TA-2200502-RO	46	16	WZ-0850302-KO	50	37
SS-6660710-TP	18	23	SS-8111010-TP	40	25	TA-2200502-RO	54	54	WZ-0850302-KO	56	27
SS-6660710-TP	20	24	SS-8120740-SP	8	69	TA-2201002-RO	46	72	WZ-1052010-KP	12	21
SS-6660710-TP	24	48	SS-8150510-TP	14	40				WZ-1052010-KP	12	50
SS-6660710-TP	46	33	SS-8150510-TP	18	4	WP-0220300-SC	40	13	WZ-1052010-KP	16	14
SS-6660710-TP	46	69	SS-8150710-SP	10	42	WP-0320500-SC	60	27	WZ-1052010-KP	38	30
SS-6660710-TP	64	43	SS-8150710-SP	18	60	WP-0320501-SC	30	35	WZ-1052010-KP	44	33
SS-7060310-SP	8	57	SS-8150710-SP	20	22	WP-0330500-OE	2	70	WZ-1052010-KP	44	51
SS-7060310-SP	24	23	SS-8150710-SP	20	25	WP-0330501-SB	50	25	WZ-1052010-KP	56	34
SS-7060310-SP	24	24	SS-8150710-SP	22	22	WP-0360516-SD	62	32			
SS-7080410-SP	2	28	SS-8150710-SP	52	3	WP-0371016-SD	12	32	100-00206	2	15
SS-7080520-SP	8	53	SS-8150822-TP	20	26	WP-0371016-SD	12	43	100-01709	2	17
SS-7090410-SP	2	43	SS-8151150-SP	8	21	WP-0371016-SD	30	13	100-04109	4	28
SS-7090410-SP	12	42	SS-8151550-SP	8	24	WP-0371016-SD	44	42	100-04307	4	8
SS-7090410-SP	44	41	SS-8151550-SP	8	37	WP-0371016-SD	56	21	100-05668	2	53
SS-7090410-SP	56	20	SS-8151720-SP	14	39	WP-0371036-SD	12	52	100-06005	2	55
SS-7090610-SP	12	31	SS-8660340-SP	48	20	WP-0430801-SC	62	18	100-06104	2	52
SS-7090610-SP	24	26	SS-8660410-SP	10	43	WP-0450801-SD	8	39	100-07854	2	56
SS-7090610-SP	24	44	SS-8660530-TP	22	26	WP-0450801-SD	32	3	100-08100	8	10
SS-7090710-SP	60	19	SS-8660530-TP	22	27	WP-0450801-SD	33	11	100-08407	8	13
SS-7090910-SP	60	7	SS-8660610-TP	6	21	WP-0450801-SD	72	6	100-08506	8	14
SS-7090910-TP	8	54	SS-8660610-TP	8	5	WP-0450826-SC	72	8	100-08753	8	16
SS-7090910-TP	12	47	SS-8660610-TP	8	25	WP-0450846-SP	18	56	100-11005	10	25
SS-7090910-TP	14	33	SS-8660610-TP	8	29	WP-0450846-SP	22	62	100-11104	10	26
SS-7090910-TP	54	29	SS-8660610-TP	8	30	WP-0450846-SP	62	24	100-11203	10	27
SS-7110540-SP	26	22	SS-8660610-TP	10	37	WP-0480856-SP	38	51	100-11203	10	28
SS-7110540-SP	26	27	SS-8660610-TP	36	20	WP-0480856-SP	42	33	100-12201	10	30
SS-7110710-SP	64	31	SS-8660610-TP	38	19	WP-0480856-SP	52	22	100-12417	10	31
SS-7110740-TP	52	20	SS-8660610-TP	40	55	WP-0500916-SD	52	40	100-12516	10	32
SS-7110840-SP	6	23	SS-8660610-TP	40	56	WP-0501016-SC	33	8	100-12607	10	13
SS-7110840-SP	32	2	SS-8660610-TP	40	57	WP-0501016-SD	4	29	100-12706	10	14
SS-7110910-TP	10	17	SS-8660610-TP	46	55	WP-0501016-SD	40	66	100-12805	10	15
SS-7110910-TP	10	19	SS-8660610-TP	46	63	WP-0501016-SD	44	57	100-12904	10	12
SS-7110910-TP	18	29	SS-8660610-TP	54	45	WP-0501016-SD	60	33	100-13019	8	61
SS-7110910-TP	38	24	SS-8660810-TP	10	44	WP-0510516-SD	10	10	100-13118	8	62
SS-7111110-TP	14	49	SS-8660810-TP	18	24	WP-0510516-SD	50	41	100-13407	8	67
SS-7111110-TP	40	11	SS-8660810-TP	20	23	WP-0531001-SC	32	6	100-14009	10	45
SS-7111120-SP	36	6	SS-8660810-TP	20	28	WP-0612066-SP	40	46	100-15105	12	44
SS-7111120-TP	64	44	SS-8660810-TP	20	29	WP-0612066-SP	40	47	100-15360	12	13
SS-7111410-SP	36	49	SS-8660810-TP	36	21	WP-0621016-SH	24	37	100-15360	38	41
SS-7111410-SP	38	55	SS-8660810-TP	38	20	WP-0621016-SH	40	49	100-15360	44	8
SS-7111410-SP	40	51	SS-8660970-TP	10	38	WP-0651056-SD	2	31	100-15360	56	45
SS-7111410-TP	22	63	SS-8660970-TP	36	22	WP-0820526-SD	48	22	100-15907	12	30
SS-7111410-TP	42	34	SS-8660970-TP	38	21	WP-0871602-SE	66	19	100-15907	44	43
SS-7111410-TP	54	36	SS-8661012-TP	46	70	WP-0871602-SE	66	30	100-15907	56	22
SS-7120710-SP	50	7	SS-9090610-TP	10	18	WP-0871602-SE	68	19	100-16210	12	7
SS-7120910-SP	32	5	SS-9090610-TP	26	34	WP-1020616-SD	12	20	100-16210	38	32
SS-7121410-TP	10	9	SS-9110620-TP	26	35	WP-1020616-SD	12	51	100-16210	44	9
SS-7121410-TP	16	31	SS-9111010-SP	50	39	WP-1020616-SD	38	29	100-16210	56	37
SS-7121410-TP	16	33	SS-9111013-SP	50	27	WP-1020616-SD	44	31	100-16319	12	8
SS-7121410-TP	18	18	SS-9111510-SP	60	32	WP-1020616-SD	44	52	100-16319	38	33
SS-7121410-TP	18	19	SS-9120910-TP	48	73	WP-1020616-SD	56	33	100-16319	44	10
SS-7121410-TP	18	55	SS-9151740-CP	46	71	WP-1021016-SD	12	49	100-16319	56	38
SS-7121410-TP	52	11	SS-9661120-CP	40	53	WP-1021016-SD	44	50	100-16418	12	9
SS-7121410-TP	52	23	SS-9661120-CP	40	54	WP-1052001-SC	70	20	100-16418	38	34
SS-7121410-TP	52	26	ST-9053511-SR	66	18	WP-1302501-SE	66	16	100-16418	44	11
SS-7151120-SP	8	22	ST-9053511-SR	68	18	WP-1302501-SE	68	16	100-16418	56	39
SS-7620750-SP	12	48				WP-1602616-SZ	28	21	100-16517	12	6
SS-7620750-SP	16	30	TA-0800504-RO	2	22	WP-1602616-SZ	58	16	100-16517	38	35
SS-7620750-SP	44	53	TA-0950806-RO	4	19	WP-1612616-SE	31	14	100-16517	44	12
SS-7681650-TP	8	26	TA-0980502-RO	46	12	WS-0270002-KN	24	28	100-16517	56	36
SS-8080410-TP	40	10	TA-0980502-RO	46	13	WS-0310002-KN	30	34	100-17168	12	10
SS-8080410-TP	40	24	TA-1050504-RO	2	16	WS-0310702-KS	60	26	100-17168	38	37
SS-8090670-SP	2	60	TA-1050504-RO	2	23	WS-0441040-KP	60	34	100-17168	44	13
SS-8110410-TP	16	13	TA-1050504-RO	46	11	WS-0510002-KP	4	30	100-17168	56	41
SS-8110422-TP	6	16	TA-1100604-RO	2	38	WS-0510002-KP	16	29	100-17408	12	14
SS-8110422-TP	20	14	TA-1100604-RO	54	16	WS-0510002-KP	44	56	100-17408	44	14

NUMERICAL INDEX OF PARTS

索引

PART NO 品番	PAGE 頁	REF NO	PART NO 品番	PAGE 頁	REF NO	PART NO 品番	PAGE 頁	REF NO	PART NO 品番	PAGE 頁	REF NO
100-17408	56	48	100-44014	38	12	110-41308	24	71	198-01208	20	43
100-17606	12	15	100-44105	36	14	110-41407	24	72	198-01307	20	41
100-17606	38	43	100-44105	38	13	110-43601	2	21	198-01406	20	44
100-17606	44	15	100-45060	42	11	110-44054	4	14	198-01505	20	45
100-17606	56	49	100-53007	46	58	110-46604	2	20	198-01604	20	46
100-17705	12	45	100-53106	46	59	110-47107	34	4			
100-18000	12	11	100-53205	46	60	110-47107	71	6	225-01209	2	2
100-18000	38	39	100-53304	46	61	110-52701	16	26	225-01506	2	4
100-18000	44	16	100-53908	46	81	110-70901	2	18	225-01605	2	5
100-18000	56	43	100-54112	38	23	110-71602	14	19	225-01704	2	6
100-18109	12	12	100-55002	36	29	110-71701	14	57	225-01704	24	57
100-18109	38	40	100-55051	46	3	110-71800	14	23	225-01704	54	31
100-18109	44	17	100-55051	56	6	110-71909	42	23	225-02108	2	8
100-18109	56	44	100-55069	36	28	110-72402	6	27	225-02504	2	73
100-21004	36	30	100-56109	36	31	110-72501	28	10	225-02702	2	11
100-21103	14	53	100-61554	38	2	110-72709	30	23	225-03353	60	45
100-21103	36	46	100-62701	40	3	110-75801	70	11	225-03908	52	38
100-21103	46	77	100-62701	40	17	110-76007	70	10	225-03908	60	29
100-21103	56	11	100-62800	40	4	110-79506	20	51	225-04104	2	10
100-21202	14	8	100-62800	40	18	110-93606	6	28	225-05101	8	1
100-21202	14	48	100-63204	40	19	110-93606	62	21	225-05200	8	3
100-21202	42	17	100-63303	40	6	111-00500	16	24	225-05259	8	2
100-22010	14	17	100-63303	40	20	111-01003	28	25	225-05408	8	7
100-22606	14	28	100-63402	40	7	111-01003	58	5	225-05507	8	8
100-25906	52	39	100-63402	40	21	111-02001	28	5	225-05705	8	17
100-25906	60	28	100-63501	40	8	111-02100	28	6	225-06109	8	9
100-26110	18	9	100-63501	40	22	111-02209	28	7	225-06208	8	71
100-26201	18	10	100-63600	40	9	111-02308	28	9	225-07156	8	42
100-26300	18	11	100-63600	40	23	111-02308	48	36	225-07305	8	43
100-26615	18	32	100-63808	40	30	111-02605	58	6	225-07404	8	44
100-26706	18	35	100-64004	40	31	111-10301	30	18	225-07503	8	45
100-26904	18	37	100-64103	40	32	111-10400	30	19	225-07701	60	44
100-27100	18	44	100-64202	40	33	111-10509	30	20	225-07800	8	74
100-27407	18	48	100-64301	40	34	111-10707	30	21	225-07909	8	75
100-27506	18	47	100-64400	40	35	111-10806	30	22	225-08006	8	46
100-28801	18	50	100-64608	40	36	111-11804	30	25	225-09111	8	59
100-29304	18	57	100-64905	40	37	111-12000	30	24	225-09160	8	58
100-29452	60	9	100-65001	40	38	111-55751	70	6	225-09202	8	60
100-29619	18	52	100-65209	40	63	111-55801	70	7	225-09707	10	2
100-29957	60	8	101-00410	4	4	111-56007	70	8	225-09756	10	1
100-30104	20	38	101-00410	64	9	111-58516	66	6	225-10002	10	21
100-30211	20	57	101-20004	16	21	111-58516	68	6	225-10051	10	20
100-30310	20	61	101-20004	48	52	111-58607	66	12	225-10101	10	22
100-30401	20	62	101-25904	22	18	111-58607	68	12	225-10101	42	7
100-30609	20	47	102-08601	30	4	111-58706	66	22	225-10200	10	23
100-30708	20	48	102-08700	30	10	111-58805	66	23	225-10200	42	8
100-30807	20	49	102-08858	30	8	111-58904	66	27	225-12057	12	1
100-30906	20	50	105-02300	6	24	111-59001	66	24	225-12107	12	29
100-31003	20	58	105-65406	48	25	111-62104	60	43	225-12107	44	54
100-31300	20	16	105-65406	48	31	111-85105	31	2	225-12156	12	28
100-31409	20	17	106-04809	8	41	111-85204	31	3	225-12313	12	35
100-31516	20	18	106-18304	6	9	111-85501	31	11	225-12362	12	34
100-31615	20	19	106-23601	22	60	112-14806	52	28	225-12602	44	44
100-31714	20	20	110-00619	2	19	112-34408	26	12	225-12602	56	23
100-31805	4	21	110-01609	4	9	112-34507	26	13	225-18005	16	1
100-31904	4	22	110-06905	14	13	113-84302	48	54	225-18104	16	2
100-32001	4	23	110-07101	14	12	113-87503	48	41	225-18203	16	3
100-33009	20	10	110-08802	48	55	119-60853	60	39	225-19201	16	17
100-33009	60	51	110-10907	8	64	119-66504	31	9	225-19300	16	18
100-33108	20	12	110-15906	20	33	119-66702	70	19	225-19508	18	1
100-33108	60	53	110-23702	34	21	119-69409	31	4	225-19607	18	2
100-35004	22	12	110-23751	34	20	123-08300	54	15	225-19714	18	3
100-35111	22	11	110-23801	34	25	135-21000	64	17	225-19805	16	20
100-35301	22	8	110-24015	34	5	137-05603	24	58	225-19904	18	5
100-35509	40	61	110-24015	71	10	137-29702	20	36	225-20001	18	6
100-37109	22	16	110-24106	34	8	139-46751	31	1	225-20001	52	10
100-37307	4	11	110-24106	71	16	141-18152	66	2	225-20209	18	45
100-37406	4	12	110-24205	34	7	141-18152	68	2	225-23708	20	52
100-38107	34	3	110-24205	71	15	141-18251	66	4	225-23906	20	54
100-38107	71	5	110-24403	34	24	141-18251	68	4	225-24151	20	37
100-39105	33	3	110-24510	34	6	161-94300	24	63	225-24169	20	35
100-39105	72	11	110-24510	71	13	169-65105	48	23	225-24805	20	59
100-39659	33	4	110-30202	58	18	173-48905	46	10	225-25059	20	1
100-43412	36	5	110-30301	2	46	198-00903	20	39	225-25257	20	5
100-43461	40	58	110-32562	8	40	198-01000	20	40	225-25406	60	24
100-44014	36	13	110-40854	24	70	198-01109	20	42	225-25455	60	23

NUMERICAL INDEX OF PARTS

索引

PART NO 品番	PAGE 頁	REF NO	PART NO 品番	PAGE 頁	REF NO	PART NO 品番	PAGE 頁	REF NO	PART NO 品番	PAGE 頁	REF NO
225-25752	20	6	225-42500	42	6	225-57904	24	18	225-72200	46	52
225-25877	20	2	225-42559	42	5	225-58001	24	21	225-72309	46	53
225-25919	20	8	225-42708	2	67	225-58100	24	22	225-72457	46	48
225-25919	60	49	225-44159	28	2	225-58159	24	20	225-72853	44	1
225-25968	20	7	225-44159	58	3	225-58209	24	19	225-72903	44	3
225-26008	20	13	225-45107	18	59	225-58308	24	13	225-73018	44	36
225-26008	60	54	225-45206	14	51	225-58407	24	14	225-73174	44	35
225-26206	20	11	225-45206	36	43	225-58506	24	65	225-73182	44	34
225-26206	20	60	225-45206	46	75	225-59058	28	1	225-73208	44	40
225-26578	20	4	225-45206	56	9	225-59058	58	2	225-73208	56	19
225-26677	20	3	225-45404	14	54	225-59850	28	3	225-73257	44	39
225-27006	36	9	225-45404	36	41	225-59850	58	4	225-73257	56	18
225-27006	38	8	225-45404	36	45	225-59900	28	4	225-73307	44	4
225-27006	54	46	225-45404	46	78	225-61559	58	1	225-73505	44	6
225-27105	36	10	225-45404	56	12	225-61708	30	11	225-73505	56	51
225-27105	38	9	225-46816	14	4	225-61757	30	1	225-73901	46	57
225-27105	54	47	225-46816	14	44	225-61807	30	3	225-74107	46	6
225-27204	36	11	225-46816	42	16	225-61856	30	2	225-74156	46	5
225-27204	38	10	225-47806	14	5	225-61906	30	7	225-74255	46	8
225-27204	54	48	225-47806	14	45	225-61955	30	6	225-80302	36	34
225-27303	36	12	225-47913	14	3	225-62052	30	15	225-80302	42	12
225-27303	38	11	225-47954	14	2	225-62102	30	16	225-80302	46	4
225-27303	54	49	225-47970	14	1	225-62201	30	17	225-80302	56	7
225-28061	2	48	225-48010	4	33	225-64157	26	1	225-80369	42	10
225-28152	2	51	225-48010	42	18	225-64256	26	2	225-80864	36	27
225-28350	2	50	225-48010	52	32	225-64454	26	3	225-80864	46	2
225-28467	2	49	225-48119	18	8	225-64702	26	4	225-80864	56	5
225-28509	2	54	225-48119	42	19	225-64801	26	5	225-81508	36	35
225-28616	2	39	225-48119	52	15	225-64959	26	29	225-81508	46	73
225-28764	2	65	225-48614	14	43	225-65105	26	30	225-81508	52	36
225-29002	2	62	225-48655	14	42	225-65204	26	6	225-81508	54	52
225-29101	2	63	225-48671	14	41	225-65303	26	7	225-82407	36	1
225-29200	2	64	225-48671	42	15	225-65402	26	8	225-82407	42	13
225-29473	6	30	225-48671	52	30	225-65501	26	9	225-82407	46	1
225-29481	6	26	225-48705	4	36	225-65659	26	10	225-82407	52	35
225-31156	22	1	225-48705	52	33	225-65857	26	11	225-82407	54	51
225-31206	22	2	225-48804	18	61	225-66152	26	31	225-84908	36	44
225-31552	22	4	225-48804	52	37	225-66301	26	36	225-84908	46	76
225-31909	22	6	225-48903	14	52	225-67903	44	48	225-84908	56	10
225-32501	22	56	225-48960	14	50	225-68000	44	49	225-84965	36	42
225-32550	22	55	225-48960	52	31	225-68109	44	45	225-84965	46	74
225-34010	34	2	225-50602	32	1	225-68208	44	46	225-84965	56	8
225-34101	34	17	225-51550	8	34	225-68356	44	38	225-85400	36	2
225-35017	33	1	225-51568	8	33	225-68356	56	17	225-85509	38	5
225-35108	33	2	225-52400	4	13	225-68851	46	17	225-85657	54	44
225-35454	33	10	225-52756	24	54	225-68950	46	18	225-85707	36	7
225-35454	72	13	225-52764	24	51	225-69057	46	19	225-85707	38	7
225-35462	33	9	225-52806	24	52	225-69156	46	20	225-85806	36	4
225-35603	72	12	225-52905	24	53	225-69255	46	21	225-85855	36	3
225-35801	60	1	225-54158	24	1	225-69354	46	22	225-85855	38	6
225-35900	60	3	225-54356	24	2	225-69453	46	23	225-86200	38	46
225-36403	2	74	225-54505	24	3	225-69552	46	24	225-86226	36	24
225-36403	60	4	225-54604	24	4	225-69651	46	25	225-86226	56	3
225-36502	36	38	225-54703	24	5	225-69750	46	26	225-86275	36	23
225-36502	40	72	225-54802	24	6	225-69859	46	27	225-86705	60	2
225-36502	42	30	225-54901	24	7	225-70006	46	34	225-90061	38	45
225-36502	46	9	225-55007	24	8	225-70105	46	35	225-90301	40	26
225-36502	54	37	225-55106	24	9	225-70204	46	36	225-90400	40	28
225-36502	60	5	225-55205	24	10	225-70303	46	37	225-90509	40	29
225-37559	6	1	225-55304	24	11	225-70402	46	38	225-90806	40	60
225-37658	6	2	225-55403	60	21	225-70501	46	39	225-90855	40	59
225-37856	6	3	225-55551	24	66	225-70600	46	40	225-91101	40	2
225-38151	6	4	225-55858	24	30	225-70758	46	41	225-91101	40	15
225-38300	6	5	225-56054	60	11	225-70907	46	42	225-91408	40	5
225-38409	6	6	225-56153	60	20	225-71004	46	49	225-91564	40	1
225-38706	6	19	225-56302	60	12	225-71103	46	28	225-91663	40	14
225-38805	6	20	225-56450	60	13	225-71202	46	29	225-92505	38	1
225-38904	6	17	225-56609	60	14	225-71301	46	30	225-92604	38	25
225-40009	42	14	225-56708	60	15	225-71400	46	31	225-92653	38	22
225-40108	42	32	225-56807	60	16	225-71509	46	43	225-92802	38	47
225-40207	42	22	225-56906	24	67	225-71608	46	44	225-93107	40	70
225-40454	42	24	225-57003	24	68	225-71707	46	45	225-96704	20	56
225-40710	42	2	225-57458	24	12	225-71806	46	46	229-07109	14	22
225-40769	42	1	225-57557	24	15	225-71905	46	47	229-07406	62	35
225-41007	42	25	225-57706	24	16	225-72002	46	50	229-13156	52	21
225-41106	42	21	225-57805	24	17	225-72101	46	51	229-13206	52	24

NUMERICAL INDEX OF PARTS

索引

PART NO 品番	PAGE 頁	REF NO	PART NO 品番	PAGE 頁	REF NO	PART NO 品番	PAGE 頁	REF NO	PART NO 品番	PAGE 頁	REF NO
235-00978	2	3	235-12817	48	70	263-06951	42	3	400-05504	64	21
235-01307	52	7	235-12908	50	64	263-07108	12	39	400-05505	62	4
235-01356	52	4	235-13062	50	65	263-07157	12	38	400-05506	64	25
235-01406	52	5	235-13161	50	66	263-07207	12	40	400-05507	64	3
235-01513	52	27	235-13302	48	71	263-07306	12	3	400-05508	64	2
235-01604	52	19	235-13401	48	7	263-07306	38	27	400-05512	64	4
235-01703	52	18	235-16206	2	75	263-07306	44	7	400-05515	64	32
235-01802	52	17	235-16503	54	6	263-07306	56	31	400-05516	62	30
235-01901	52	13	235-16602	54	10	263-07405	10	3	400-05517	62	28
235-02008	52	1	235-16651	54	1	263-07504	10	4	400-05520	71	1
235-02107	52	2	235-16701	54	9	263-07603	10	5	400-05521	71	2
235-02651	34	1	235-16909	54	2	263-07702	10	6	400-05523	71	17
235-02958	60	57	235-17006	54	3	263-07850	14	9	400-05524	71	18
235-03006	60	61	235-17105	54	4	263-08007	14	10	400-05530	66	1
235-03154	52	34	235-17204	54	5	263-08353	16	4	400-05531	70	4
235-03162	52	41	235-17501	54	40	263-08403	16	5	400-05532	70	18
235-03303	20	64	235-17600	54	41	263-08502	16	7	400-05533	70	23
235-03402	20	21	235-17709	54	42	263-08551	16	6	400-05534	70	24
235-03501	20	9	235-17808	54	43	263-08601	16	8	400-05535	66	8
235-03501	60	50	235-18103	54	13	263-08700	16	9	400-05535	68	8
235-03659	60	56	235-18822	54	35	263-08809	16	10	400-05536	66	9
235-03709	60	58	235-19804	54	55	263-08809	50	26	400-05536	68	9
235-03808	60	59	235-19903	54	53	263-08908	16	11	400-05537	68	1
235-03907	60	60	235-21057	56	24	263-09005	16	12	400-05538	66	10
235-04004	60	62	235-21107	56	29	263-09351	18	7	400-05538	68	10
235-04103	60	63	235-21255	56	2	263-09708	20	53	400-05539	66	11
235-04301	60	64	235-21263	56	1	263-11605	22	3	400-05539	68	11
235-04400	60	65	235-21305	56	53	263-11902	22	5			
235-04657	60	66	235-21404	56	15	263-12009	22	7			
235-05506	50	5	235-22550	60	46	263-12306	44	5			
235-05605	50	2	235-23004	60	47	263-12405	46	56			
235-05654	50	1	235-23152	60	48	263-12405	54	33			
235-05829	48	5	235-23202	60	52	263-12504	2	40			
235-05910	50	6	263-00103	4	7	263-13700	54	39			
235-06009	48	13	263-00301	8	15	263-13908	54	30			
235-06108	48	9	263-00400	8	47	263-13957	54	19			
235-06314	48	11	263-00509	18	36	263-14005	54	27			
235-06405	48	15	263-00608	10	29	263-14054	54	26			
235-06504	48	28	263-01002	10	33	263-14104	54	24			
235-06603	48	17	263-01101	10	34	263-14203	54	20			
235-06702	48	21	263-01200	10	35	263-14302	54	25			
235-06801	48	24	263-01309	10	36	263-14401	54	34			
235-07056	48	30	263-01408	8	68	263-14500	18	34			
235-07155	48	32	263-01507	12	5	263-19004	56	25			
235-07262	48	34	263-01507	38	26	263-19103	44	2			
235-07551	48	40	263-01507	56	30	263-19400	72	1			
235-07700	48	43	263-02000	16	16	263-19509	72	3			
235-07809	48	45	263-02307	10	11	263-19558	72	2			
235-07908	48	47	263-02703	12	4	263-19608	72	4			
235-08005	48	49	263-02901	14	18	263-19806	72	5			
235-08104	48	51	263-03107	18	12	291-41900	58	17			
235-08203	48	53	263-03107	52	12						
235-08252	48	29	263-03206	18	43	400-05477	64	7			
235-08302	48	57	263-03404	18	46	400-05478	64	8			
235-08450	48	59	263-03503	18	49	400-05480	64	11			
235-08500	48	61	263-03602	16	39	400-05481	64	12			
235-08609	48	65	263-03701	18	51	400-05482	64	14			
235-08757	48	66	263-04402	8	18	400-05483	64	15			
235-08906	48	3	263-04501	22	19	400-05484	62	1			
235-09003	48	1	263-04758	2	1	400-05485	62	2			
235-09169	50	3	263-04907	4	1	400-05487	62	5			
235-09466	50	4	263-05003	4	3	400-05488	62	6			
235-09706	50	8	263-05052	4	2	400-05489	62	7			
235-10050	50	9	263-05102	2	7	400-05490	62	8			
235-10159	50	10	263-05300	2	9	400-05491	62	9			
235-10308	50	12	263-05409	2	14	400-05492	62	29			
235-10407	50	15	263-05508	8	6	400-05493	62	10			
235-10506	50	16	263-05904	8	65	400-05494	62	11			
235-12015	50	28	263-06001	8	66	400-05496	64	33			
235-12106	50	34	263-06100	10	8	400-05497	64	34			
235-12155	50	33	263-06159	10	7	400-05498	64	35			
235-12163	50	32	263-06506	12	2	400-05499	64	36			
235-12205	50	35	263-06704	12	41	400-05500	64	37			
235-12304	50	38	263-06803	12	33	400-05501	64	18			
235-12569	50	29	263-06951	12	36	400-05502	64	19			
235-12601	50	30	263-06951	36	25	400-05503	64	20			

JUKI®

JUKI CORPORATION

INTERNATIONAL SALES H.Q.
8-2-1, KOKURYO-CHO, CHOFU-SHI
TOKYO 182-8855, JAPAN
PHONE : (81)3-3430-4001 to 4005
FAX : (81)3-3430-4909 . 4914 . 4984
TELEX : J22967

Copyright © 1998-2002 JUKI CORP.
本書の内容を無断で転載、複写すること
を禁止します。
All rights reserved throughout the world.

JUKI 株式会社

〒182-8655 東京都調布市国領町8-2-1 営業本部
TEL. 03-3480-1111(代表) TEL. 03-3430-4001(ダイヤルイン)

お問い合わせ、ご相談は
To order or for further
information,
please contact :

※このパーツリストは商品改良のため予告なく変更する事があります。
*The description covered in this parts list is subject to change for improvement of the commodity without notice.
※このパーツリストは、2002年7月 現在の商品仕様で編集したものです。
*This parts list is edited in accordance with the product specifications as of July 2002.

Printed in Japan