

HM-818A

パーツブック
PARTS BOOK

本縫ボタン穴かがりミシン
LOCKSTITCH BUTTON HOLER

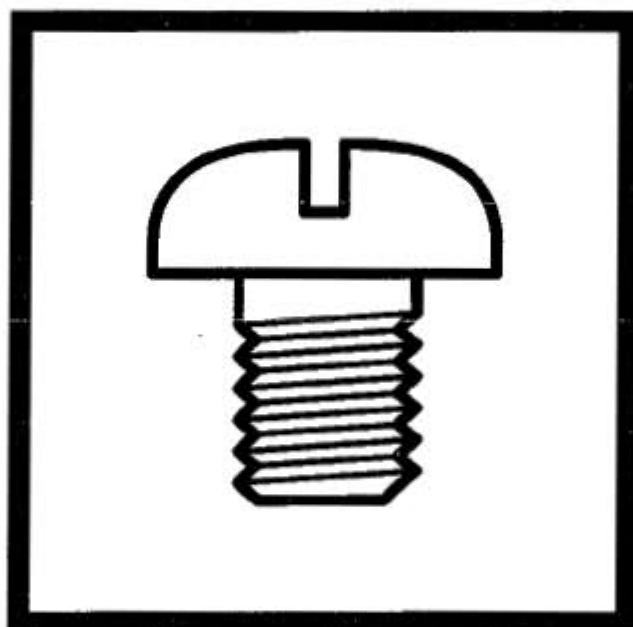

brother®



2. 布帛用 / For general materials
3. メリヤスニット用 / For knitted materials
4. 芯紐入り穴かがり / For knitted materials (with Gimp)
5. 大穴かがり / For general materials (big hole)

パーツブックご利用に際して

1. この本は、2002年10月のデータに基づいて作成されたものです。
2. 部品は予告なしに設計変更される場合があります。
3. 組単位で補給する部品は、 破線で示してあります。
4. 部品コード欄が * となっている場合は、仕様別部品一覧表、ゲージ部品一覧表（75～81ページ）でお調べ下さい。

目 次

A. 主体関係.	1	V1. 上糸切り関係.	51
B. 針棒・天秤関係.	5	V2. 上糸切り関係.	55
C. 上軸関係.	7	W. 下糸切り関係.	57
D. 針振関係.	9	X1. 付属装置関係.	61
E. 停止関係.	13	(エアー式ワンペダル装置)	
F. 減速関係.	17	X2. 付属装置関係.	65
G. ベルト寄せ関係.	17	(エアー式ワンペダル装置)	
H. 非常停止関係.	19	Z1. 付属品関係.	67
J. テンションプリー関係. . .	19	Z2. 付属品関係.	71
K. 押工関係.	21	Z3. 付属品関係.	73
L. 糸切れ感知関係.	21	Sp1. 仕様別部品一覧表.	75
M1. 送り関係.	23	Sp2. 回転別モータプリーと	
M2. 送り関係 (-3、-5)	27	ベルトの組合わせ.	76
M3. 送り関係 (-2、-4)	29	Ga1. ゲージ部品一覧表.	76
N. カム伝導関係.	31	Ga2. ゲージ部品一覧表.	77
P. カッター関係.	33	Ga3. ゲージ部品一覧表.	78
Q. ヒモ案内関係.	37	Ga4. ゲージ部品一覧表.	79
R. タテ軸・下軸関係.	39	Ga5. ゲージ部品一覧表.	80
S. 給油潤滑関係.	41	Ga6. ゲージ部品一覧表.	81
T. 糸通シ関係.	45	Wa. 警告ラベル.	82
U. 糸巻関係.	49	索引.	83

Notes for using this parts book

1. This book was prepared based on information available in October 2002.
2. Parts are subject to changes in design without prior notice.
3. Parts supplied as complete assemblies are circled by a dotted line []
4. If the symbol * is found in the " Parts No." column, refer to the different parts lists, gauge parts list on page 75~81.

CONTENTS

A. Machine body.	1	V1. Upper thread trimmer mechanism.	51
B. Needle bar and thread take-up mechanism. . .	5	V2. Upper thread trimmer mechanism.	55
C. Upper shaft mechanism.	7	W. Lower thread trimmer mechanism.	57
D. Zigzag mechanism.	9	X1. Attachment set (Pneumatic one-pedal device).	61
E. Clutch mechanism.	13	X2. Attachment set (Pneumatic one-pedal device).	65
F. Power transitter.	17	Z1. Accessories.	67
G. Belt shift mechanism.	17	Z2. Accessories.	71
H. Emergency stop mechanism.	19	Z3. Accessories.	73
J. Tension pulley mechanism.	19	Sp1. Different Parts List.	75
K. Presser foot mechanism.	21	Sp2. Moter pulley and V-belt selection	76
L. Thread breakage detector mechanism.	21	Ga1. Gauge parts List.	76
M1. Feed mechanism.	23	Ga2. Gauge parts List.	77
M2. Feed mechanism (-3, -5).	27	Ga3. Gauge parts List.	78
M3. Feed mechanism (-2, -4).	29	Ga4. Gauge parts List.	79
N. Feed cam mechanism.	31	Ga5. Gauge parts List.	80
P. Cutter mechanism.	33	Ga6. Gauge parts List.	81
Q. Gimp guide mechanism.	37	Wa. Warning labels.	82
R. Vertical shaft and lower shaft mechanism. . .	39	Index.	83
S. Lubrication.	41		
T. Threading mechanism.	45		
U. Bobbin winder mechanism.	49		

A . 主体関係 / Machine body

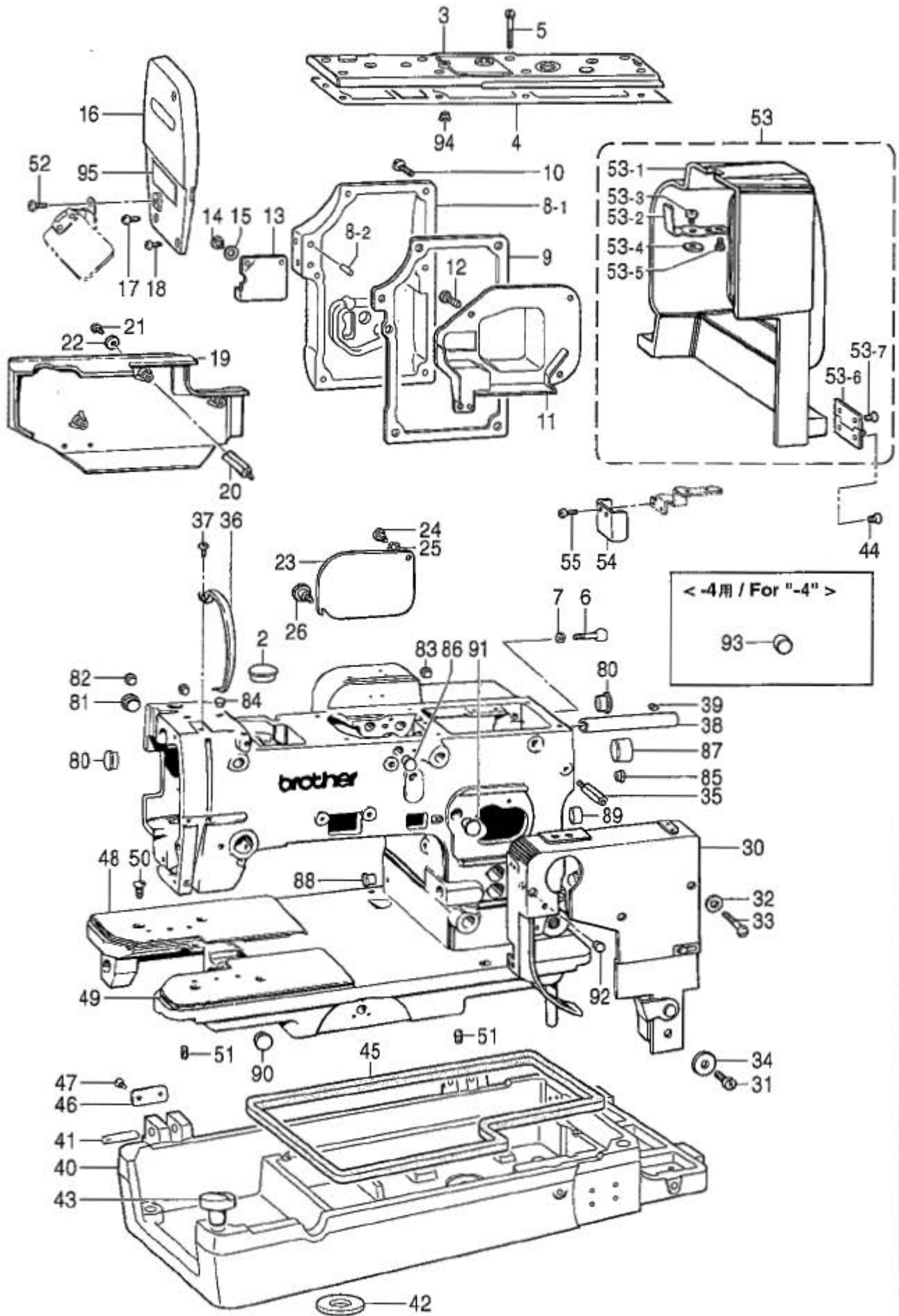

A. 主体関係 / Machine body

REF.NO	CODE	QTY	ヒンメイ	NAME OF PARTS	RM
2	S56375000	2	ゴムセン27.5	RUBBER CAP, 27.5	
3	S56378009	1	ウツタ	TOP COVER	
4	S56381000	1	ウツタハツキン	PACKING, TOP COVER	
5	062711012	8	ナハコ476-32X10	SCREW, PAN SM4.76-32X10	
6	141248001	1	ヘルトカハハネツカ	SPRING HOLDER	
7	105234003	1	ナツト4.37	NUT SM4.37	
8	S56434001	1	フクシカハクミ	SUB SHAFT COVER ASSY	
8-1	S56377009	1	フクシカハ	SUB SHAFT COVER	
8-2	151253001	1	5X16シク	5X16 SHAFT	
9	S56401000	1	フクシカハハネツキン	PACKING, SUB SHAFT COVER	
10	062761612	6	ナハコ595-28X16	SCREW, PAN SM5.95-28X16	
11	S56376000	1	アツネリカハ	COVER, OIL REJECTER	
12	060670812	4	ハインド357-40X8	SCREW, BIND SM3.57-40X8	
13	S56374101	1	<-2,-3,-5用> チヨウセツマツ7タ	<For "-2,-3 & -5"> ADJUST WINDOW COVER	
13	S56926101	1	<-4用> チヨウセツマツ7タB	<For "-4"> ADJUST WINDOW COVER, B	
14	107321003	1	ダンネシ4.76	SHOULDER SCREW, SM4.76	
15	107017002	1	ナミハネサガネ	WASHER, WAVE SPRING 6.45	
16	S32977109	1	フェイス	FACE PLATE	
17	062681412	2	ナハコ437-40X14	SCREW, PAN SM4.37-40X14	
18	062681012	1	ナハコ437-40X10	SCREW, PAN SM4.37-40X10	
19	S32979209	1	ソクメンカハ	SIDE COVER,FRAME	
20	141262051	3	ソクメンカハトリツクホウ	STUD	
21	062681412	3	ナハコ437-40X14	SCREW, PAN SM4.37-40X14	
22	025680132	3	ヒラサガネシヨウ4.37	WASHER, PLAIN S 4.37	
23	141263204	1	<-2,-3,-5用> キヤケスツ	<For "-2,-3 & -5"> GEAR CASE COVER	
23	147202204	1	<-4用> キヤケスツ	<For "-4"> GEAR CASE COVER	
24	107321003	1	ダンネシ4.76	SHOULDER SCREW, SM4.76	
25	107017002	1	ナミハネサガネ	WASHER, WAVE SPRING 6.45	
26	129986001	1	ツマミネシ3.57	SCREW	
30	S32984009	1	カムカハ	CAM COVER	
31	100644005	1	シメネシ4.37	SCREW, SM4.37	
32	025680132	2	ヒラサガネシヨウ4.37	WASHER, PLAIN S 4.37	
33	S31808001	2	ナハコ437-40X25	SCREW, PAN SM4.37-40X25	
34	116662003	1	サガネ	WASHER	
35	141267001	1	カムカハトリツクホウ	STUD	
36	S33001109	1	テンヒンカハ	COVER, T/TAKE-UP LEVER	
37	062670512	1	ナハコ357-40X5	SCREW, PAN SM3.57-40X5	
38	141718001	1	イキリシカハパイプ	PIPE	
39	014760622	1	アトメネシ5.95	SET SCREW, SOCKET SM5.95	
40	S56380101	1	ハツトダイ	BED BASE	
41	141257001	2	ミソツキピン	PIN, DOWEL	
42	S56382000	4	ハツトダイクツシヨ	BED BASE CUSHION	
43	141258001	2	ハツトクツシヨ	BED CUSHION	
44	107231002	4	フラネシ4.76	SCREW, FLAT SM4.76	
45	114747001	2	オイルパンハツキン	OIL PAN PACKING	
46	142312001	2	トウフヒンシトメタ	HEAD HOOK PLATE	
47	062680712	4	ナハコ437-40X7	SCREW, PAN SM4.73-40X7	

A . 主体関係 / Machine body

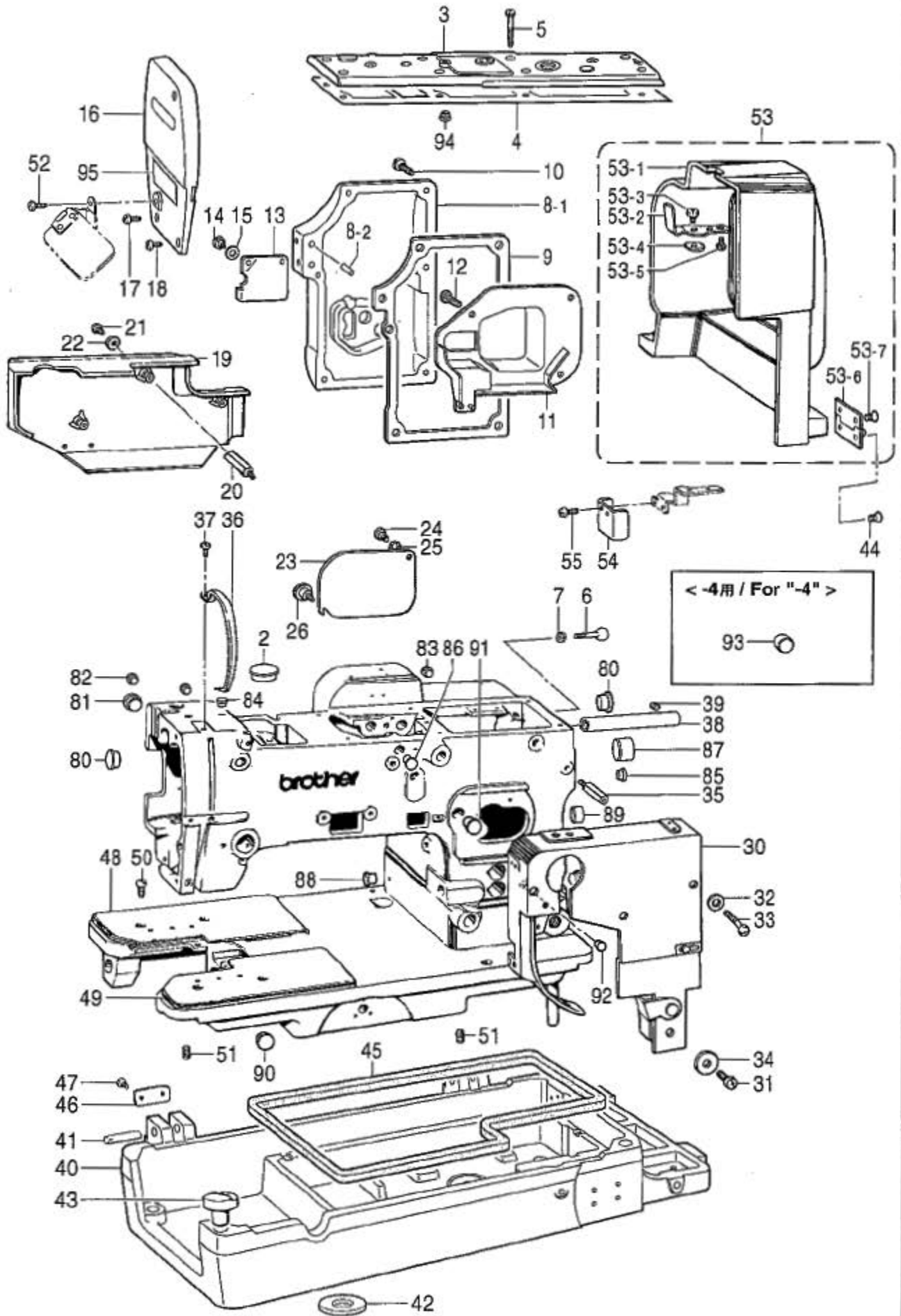

878-818-050

A . 主体関係 / Machine body

REF.NO	CODE	Q'TY	ヒンメイ	NAME OF PARTS	RM
			<-2,-3,用>	<For "-2 & -3">	
48	143742151	1	ハヅトカハ-L	BED COVER, L	
49	143741151	1	ハヅトカハ-R	BED COVER, R	
50	060680712	4	ハイント 437-40X7	SCREW, BIND SM4.37-40X7	
51	014760622	2	アトメネジ 5.95	SET SCREW, SOCKET SM5.95	
52	062710616	1	ナコ 476-32X6	SCREW, PAN SM4.76-32X6	
53	183852009	1	ハルトカハ-クミ	BELT COVER ASSY	
53-1	S32978009	1	ハルトカハ-	BELT COVER	
53-2	141246001	1	ハルトカハ-イタハネ	SPRING, PLATE	
53-3	062680512	2	ナコ 437-40X5	SCREW, PAN SM4.37-40X5	
53-4	141247001	1	ハルトカハ-ストッパ-	BELT COVER STOPPER	
53-5	062680512	1	ナコ 437-40X5	SCREW, PAN SM4.37-40X5	
53-6	107372001	2	ハルトカハ-ヒンチクミ	BELT COVER HINGE ASSY	
53-7	107231002	4	サネネジ 4.76	SCREW, FLAT SM4.76	
			<-2,-3,-5用>	<For "-2,-3 & -5">	
54	S33004001	1	ハシシカネカハ-	COVER	
55	062670412	2	ナコ 357-40X4	SCREW, PAN SM3.57-40X4	
80	104449001	2	ゴムセン 15.5	RUBBER CAP, 15.5	
81	104449001	1	ゴムセン 15.5	RUBBER CAP, 15.5	
82	104450101	1	ゴムセン 8	RUBBER CAP, 8	
83	104450101	1	ゴムセン 8	RUBBER CAP, 8	
84	104450101	1	ゴムセン 8	RUBBER CAP, 8	
85	104450101	1	ゴムセン 8	RUBBER CAP, 8	
86	104821001	1	ゴムセン 10.5	RUBBER CAP, 10.5	
87	104451101	1	ゴムセン 23.9	RUBBER CAP, 23.9	
88	158437001	1	ゴムセン 10	RUBBER CAP, 10	
89	S00313001	1	ゴムセン 16.8	RUBBER CAP, 16.8	
90	104449001	1	ゴムセン 15.5	RUBBER CAP, 15.5	
91	S44010001	1	ゴムセン 11.5	RUBBER CAP, 11.5	
92	140327001	1	ゴムセン 6.3	RUBBER CAP, 6.3	
			<-4用>	<For "-4">	
93	145342001	1	アムアサセン	OIL CAP	
94	104450101	1	ゴムセン 8	RUBBER CAP, 8	
95	S59002001	1	イトオセツマイヤ	THREADING DIAGRAM	

B. 針棒・天秤關係 / Needle bar and thread take-up mechanism

<-2, -3, -5用 / For" -2, -3, &-5" >

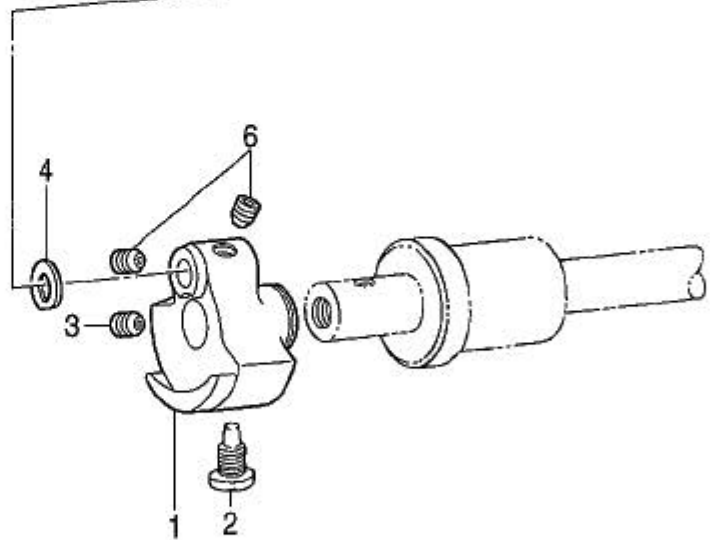
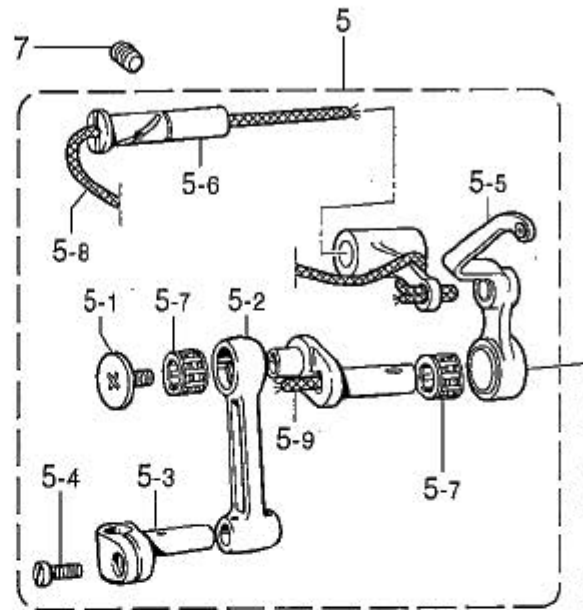
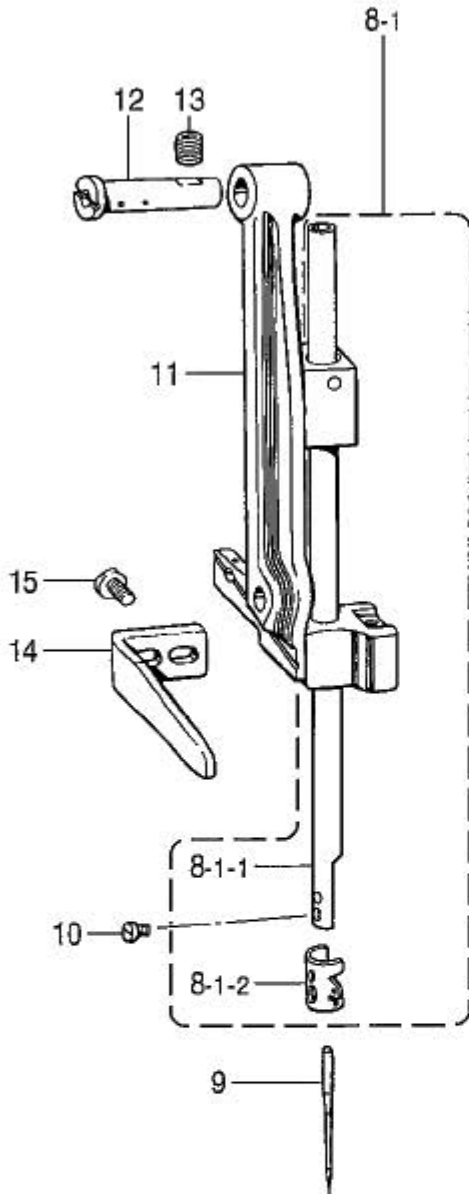

<-4用 / For" -4" >

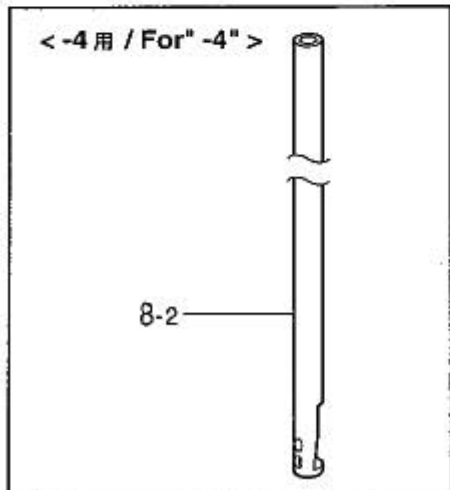

B. 針棒・天秤関係 / Needle bar and thread take-up mechanism

REF.NO	CODE	QTY	ヒンメイ	NAME OF PARTS	RM
1	S56332001	1	デビ`ンクランク	THREAD TAKE-UP CRANK	
2	100250001	1	シメネシ`7.14	SCREW, SM7.14	
3	014770622	1	アタメネシ`6.35`ホ`ミ	SET SCREW, SOCKET (CP) SM6.35	
4	110367001	1	サ`カ`ネ	WASHER, PLAIN SPECIAL 8	
			<-2,-3,-5用>	<For "-2,-3 & -5">	
5	S56383201	1	ハリホ`ウ`ン`カ`ク`ミ	THREAD TAKE-UP LEVER ASSY	
5-1	145465001	1	シメネシ`3.57L	SCREW, SM3.57-40X6 L	
5-2	S56385001	1	ハリホ`ウ`ク`ラ`ン`ク`ロ`ツ`ト`	NEEDLE BARCRANK ROD	
5-3	111237001	1	ハリホ`ウ`タ`キ	NEEDLE BAR CLAMP	
5-4	140004001	1	シメネシ`3.57	SCREW, SM3.57-40X7	
5-5	S50139001	1	デビ`ン`タ`イ`ク`ミ	THREAD TAKE-UP LEVER ASSY	
5-6	S52943001	1	デビ`ン`サ`サ`エ`シ`ク`	SUPPORT SHAFT	
5-7	116735000	2	ニ`ト`ム`ハ`ア`リ`ン`ク`	NEEDLE BEARING	
5-8	S50142000	1	ク`ミ`モ`3`X`2`9`0	WICK, 3X290	
5-9	140430001	1	ク`ミ`モ`	WICK, L=40	
			<-4用>	<For -4>	
5	S59376001	1	ハリホ`ウ`ン`カ`ク`ミ	THREAD TAKE-UP LEVER SET	
5-1	145465001	1	シメネシ`3.57L	SCREW, SM3.57-40X6 L	
5-2	S56385001	1	ハリホ`ウ`ク`ラ`ン`ク`ロ`ツ`ト`	NEEDLE BARCRANK ROD	
5-3	111237001	1	ハリホ`ウ`タ`キ	NEEDLE BAR CLAMP	
5-4	140004001	1	シメネシ`3.57	SCREW, SM3.57-40X7	
5-5	S32987001	1	デビ`ン`タ`イ`ク`ミ	THREAD TAKE-UP LEVER ASSY	
5-6	S52943001	1	デビ`ン`サ`サ`エ`シ`ク`	SUPPORT SHAFT	
5-7	116735000	2	ニ`ト`ム`ハ`ア`リ`ン`ク`	NEEDLE BEARING	
5-8	S50142000	1	ク`ミ`モ`3`X`2`9`0	WICK, 3X290	
5-9	140430001	1	ク`ミ`モ`	WICK, L=40	
6	014770622	2	アタメネシ`6.35`ホ`ミ	SET SCREW, SOCKET (CP) SM6.35	
7	014770622	1	アタメネシ`6.35`ホ`ミ	SET SCREW, SOCKET (CP) SM6.35	
			<-2,-3,-5用>	<For "-2,-3 & -5">	
8-1	S56331001	1	ハリホ`ウ`ク`ミ	NEEDLE BAR ASSY	
8-1-1	S56333001	1	ハリホ`ウ`	NEEDLE BAR	
8-1-2	S56334001	1	ハリホ`ウ`イ`ン`ア`ン`ソ`イ`	THREAD GUIDE, NEEDLE BAR	
			<-4用>	<For "-4">	
8-2	158885201	1	ハリホ`ウ`	NEEDLE BAR	
			<-3用>	<For "-3">	
9	107415011	1	ミ`シ`ン`ハ`リ`D`P`X`5	NEEDLE, DPX5 (#11)	
			<-2,-4,-5用>	<For "-2,-4 & -5">	
9	107415014	1	ミ`シ`ン`ハ`リ`D`P`X`5	NEEDLE, DPX5 (#14)	
10	140553102	1	ア`タ`マ`ツ`キ`ト`メ`ネ`シ`3.18	SET SCREW, SM3.18	
11	S56923101	1	ハリホ`ウ`タ`イ`ク`ミ	N-BAR BRACKET ASSY	
12	141295001	1	ハリホ`ウ`タ`イ`サ`サ`エ`シ`ク`	SUPPORT STUD, ;N-BAR BRACKET	
13	014770622	1	アタメネシ`6.35`ホ`ミ	SET SCREW, SOCKET (CP) SM6.35	
14	141296001	1	ハリホ`ウ`タ`イ`ア`ン`ソ`イ`	GUIDE, ;N-BAR BRACKET	
15	060681012	2	ハ`イ`ン`ト`4`3`7`X`1`0	SCREW, BIND SM4.37X10	

C. 上軸関係 / Upper shaft mechanism

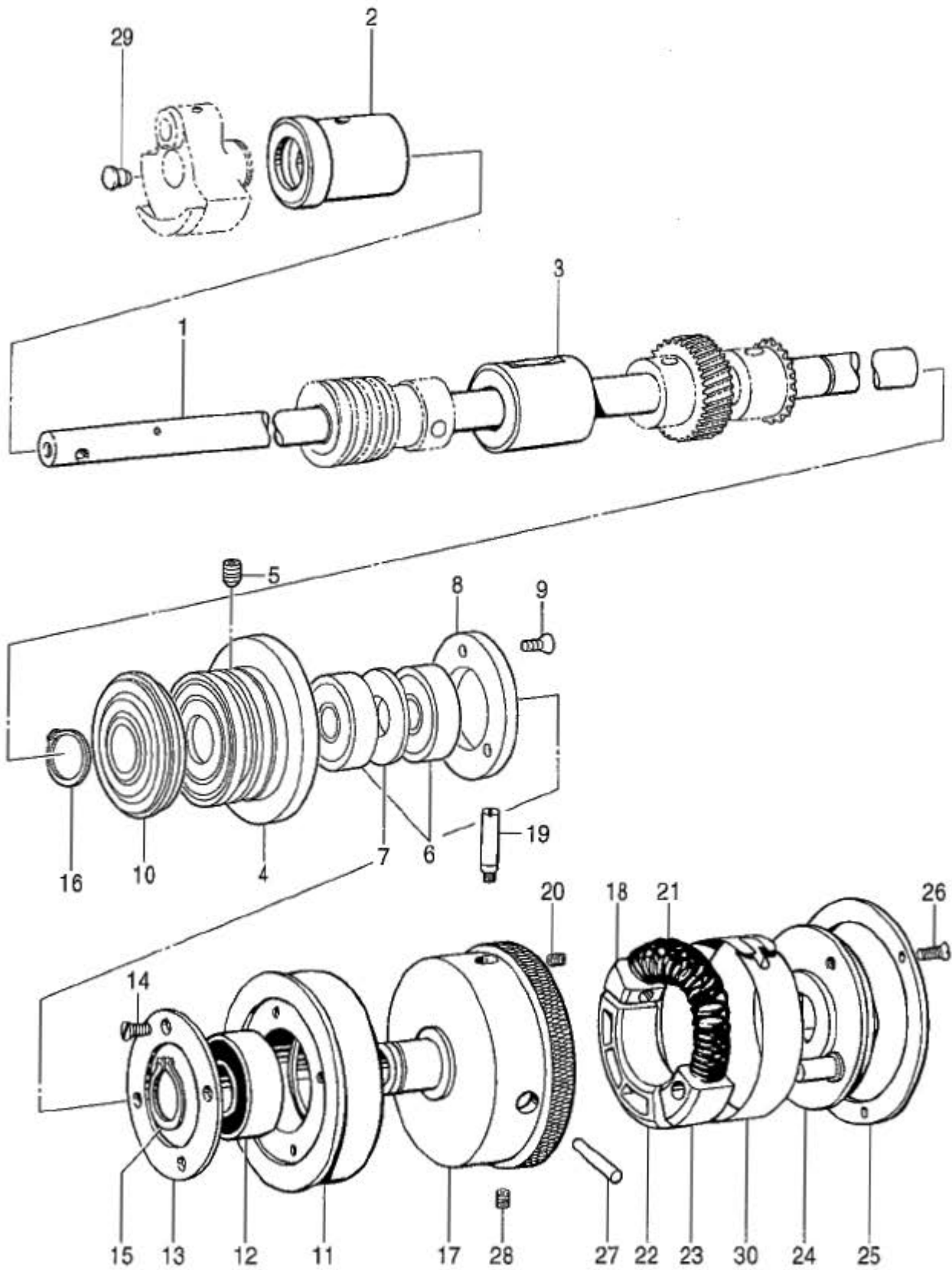

C . 上軸関係 / Upper shaft mechanism

REF.NO	CODE	QTY	ヒンメイ	NAME OF PARTS	RM
1	S56338001	1	ウツシク	UPPER SHAFT	
2	141272001	1	ウツシクメタルF	BUSH, F ;U-SHAFT	
3	141273100	1	ウツシクメタルM	BUSH, M ;U-SHAFT	
4	S56387000	1	タマシクウケケース	BALL BEARING CASE	
5	014780622	1	アタメネシ 6.35クホミ	SET SCREW, SOCKET (CP) SM6.35	
6	072620260	2	タマシクウケ6202VVC2	BALL BEARING, 6202VVC2	
7	141275001	1	タマシクウケカラー	COLLAR	
8	141276001	1	タマシクウケフタS	BALL BEARING CAP, S	
9	102843004	3	サラネシ 3.57	SCREW, FLAT SM3.57	
10	141277000	1	タマシクウケケースオイルキリ	OIL REJECTOR	
11	141278001	1	フーリ	IDLE PULLEY	
12	072600560	1	タマシクウケ6005W	BALL BEARING, 6005W	
13	141279001	1	タマシクウケフタL	BALL BEARING CAP, L	
14	102843004	4	サラネシ 3.57	SCREW, FLAT SM3.57	
15	048250142	1	トメワシクヨウC25	RETAINING RING, EXTERNAL C25	
16	048150142	1	トメワシクヨウC15	RETAINING RING, EXTERNAL C15	
17	141280001	1	フーリ	PULLEY	
18	141281001	1	フーリカクコマ	SLIDE BLOCK	
19	141282001	1	フーリカクコマシク	SHAFT	
20	013670712	1	トメネシ 3.57クホミ	SET SCREW, (CP) SM3.57	
21	141283001	1	フーリカクシヨウカハネ	SPRING	
22	S34732000	1	フーリカクシヨウカハネ	SPRING HOLDER	
23	141285001	1	フーリストッパカムカクコマ	SLIDE BLOCK, ;P-STOP CAM	
24	141286001	1	ストッパカムクミ	STOP CAM ASSY	
25	141289001	1	ストッパカムフタ	CAP, ;STOP CAM	
26	117348001	3	サラネシ 3.57	SCREW, FLAT SM3.57	
27	142297001	1	テーパピン	PIN, TAPER	
28	014770622	1	アタメネシ 6.35クホミ	SET SCREW, SOCKET (CP) SM6.35	
29	111865001	1	セン6	CAP, 6	
30	142751001	1	フーリカクシヨウカハネ	SPRING COVER	

D. 針振關係 / Zigzag mechanism

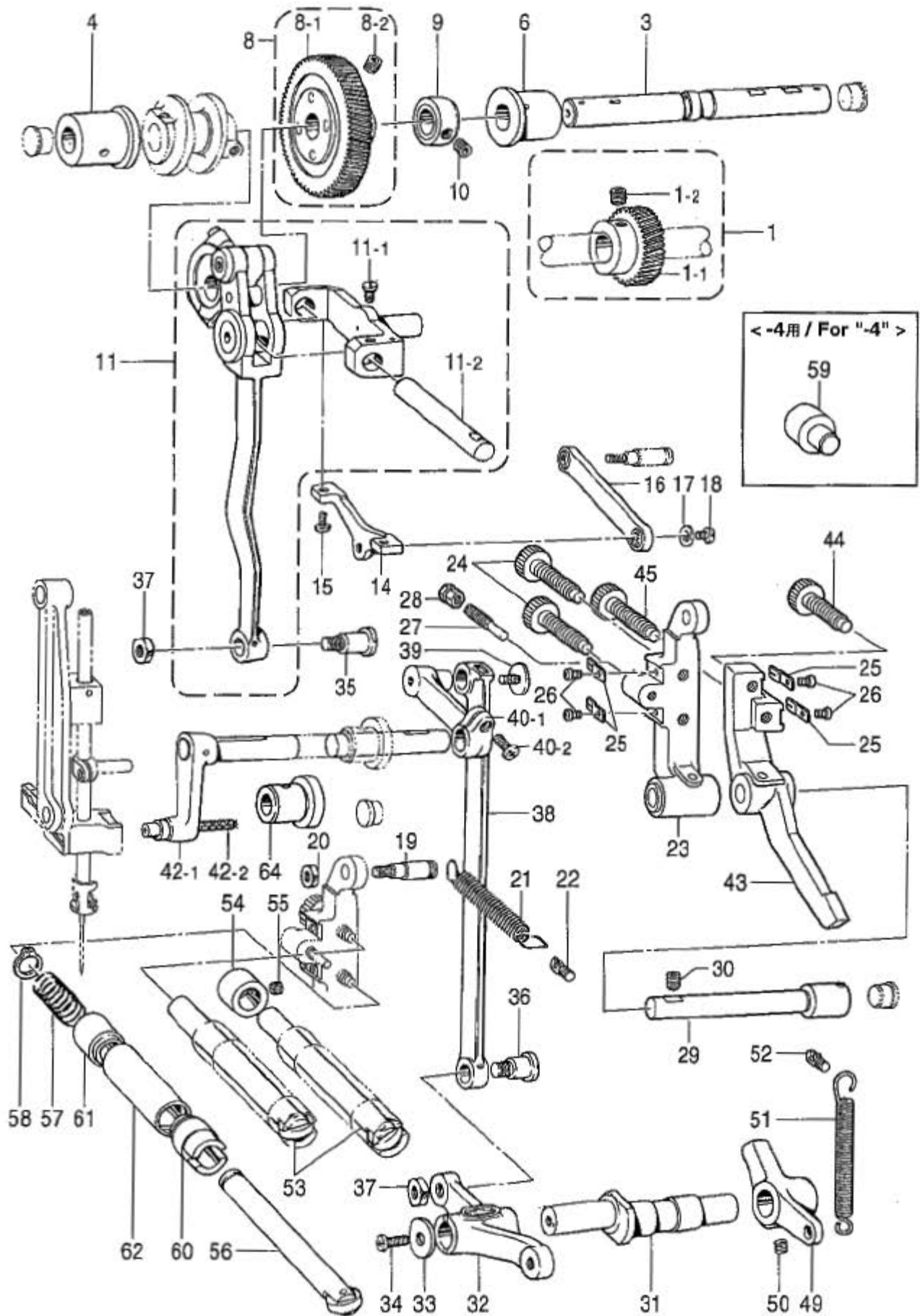

D. 針振関係 / Zigzag mechanism

REF.NO	CODE	QTY	ヒンメイ	NAME OF PARTS	RM
1	183702051	1	ケンソクキヤクミ	REDUCTION GEAR ASSY	
1-1	141309001	1	ケンソクキヤ	REDUCTION GEAR	
1-2	014770622	2	アトメネジ 6.35ホミ	SET SCREW, SOCKET (CP) SM6.35	
3	141310001	1	フクシク	SUB SHAFT	
4	141311000	1	フクシクメタルF	BUSH, F ;S-SHAFT	
6	141312000	1	フクシクメタルB	BUSH, B ;S-SHAFT	
8	183703051	1	フクシクキヤクミ	SUB SHAFT GEAR SET	
8-1	141313101	1	フクシクキヤクミ	SUB SHAFT GEAR ASSY	
8-2	014770622	2	アトメネジ 6.35ホミ	SET SCREW, SOCKET (CP) SM6.35	
9	S56901001	1	フクシクセツトカラ	SET SCREW COLLAR, S-SHAFT	
10	014770622	2	アトメネジ 6.35ホミ	SET SCREW, SOCKET (CP) SM6.35	
11	147901001	1	ハリアリチヨウセツギカムクミ	ZIG ZAG ADJUSTING CAM ASSY	
11-1	120990001	1	アタマツキメネジ 4.37	SET SCREW, (CP) SM4.37-40X8	
11-2	141326001	1	ロッドピン	ROD PIN	
14	141328020	1	チヨウセツギリンクシク	SHAFT, REGURATOR LINK	
15	062680712	2	ナハコ437-40X7	SCREW, PAN SM4.73-40X7	
16	141329001	1	ハリアリチヨウセツギリンククミ	ZIGZAG REGURATOR LINK ASSY	
17	102707002	1	サカネ	WASHER, PLAIN 4	
18	062670612	1	ナハコ357-40X6	SCREW, PAN SM3.57-40X6	
19	141332001	1	チヨウセツレバ-タマシク	PIN	
20	106588003	1	ナット5.95	NUT, SM5.95	
21	141333001	1	チヨウセツレバ-ヒキハネ	SPRING, EXTENSION	
22	141334001	1	ハネカク	SPRING HOOK	
23	S56340001	1	ハリアリチヨウセツレバ-	ZIGZAG ADJUSTING LEVER	
24	159906001	2	カントメチヨウセツネジ	ADJUSTING SCREW	
25	158931001	4	ハリアリチヨウセツネジオサエ	ADJUSTING SCREW PRESSER	
26	062680512	4	ナハコ437-40X5	SCREW, PAN SM4.37-40X5	
27	S56429001	1	チヨウセツレバ-ストッパ	STOPPER, ADJ-LEVER	
28	151908001	1	ナット5.95	NUT, SM5.95	
29	S56339001	1	チヨウセツレバ-シク	SHAFT, Z-ADJUSTING LEVER	
30	014760622	1	アトメネジ 5.95	SET SCREW, SOCKET SM5.95	
31	141341001	1	ハリアリハンジシク	ZIGZAG ECCENTRIC SHAFT	
32	141342050	1	ハリアリハンジシクリンク	ZIGZAG ECCENTRIC SHAFT LINK	
33	149095001	1	サカネ	WASHER, PLAIN 6	
34	062761212	1	ナハコ595-28X12	SCREW, PAN SM5.95-28X12	
35	141344001	1	ダンネジ 7.94	SHOULDER SCREW, SM7.94	
36	141345001	1	ダンネジ 7.94	SHOULDER SCREW, SM7.94	
37	403388002	2	ナット7.94	NUT, SM7.94	
38	141346001	1	ハリアリリンク	ZIGZAG CONNECTING ROD	
39	100511003	1	シメネジ 4.76	SCREW, SM4.76	
40	183746001	1	ハリアリレバ-Aクミ	Z-CONNECTING LEVER ASSY, A	
40-1	141347001	1	ハリアリレバ-A	ZIGZAG CONNECTING LEVER, A	
40-2	062711412	1	ナハコ4.76-32X14	SCREW, PAN SM4.76-32X14	
42	S56907001	1	ハリアリレバ-Bオオクミ	Z-CONNECTING LEVER SET, B	
42-1	141348101	1	ハリアリレバ-Bクミ	Z-CONNECTING LEVER ASSY, B	
42-2	S56906000	1	クミヒモ2X155	WICK, 2X155	
43	S56341001	1	キンユニチハンカシレバ-	CHANGING LEVER, Z-POSITION	
44	158930001	1	ハリアリチヨウセツネジ	ADJUSTING SCREW	
45	159906001	1	カントメチヨウセツネジ	ADJUSTING SCREW	
49	141357000	1	ハンカシレバ-オサエ	CHANGING LEVER STOPPER	
50	014760622	2	アトメネジ 5.95	SET SCREW, SOCKET SM5.95	
51	141358001	1	ハンカシレバ-ヒキハネ	SPRING, EXTENSION	
52	141334001	1	ハネカク	SPRING HOOK	
53	141359001	2	ハリアリオシホウクミ <-2,-3,-5用>	<For -2,-3 & -5> ZIGZAG CONNECTING SHAFT	
53	141359001	1	ハリアリオシホウクミ <-4用>	<For -4> ZIGZAG CONNECTING SHAFT	
54	141351001	1	セツトカラ	SET SCREW COLLAR	
55	014770622	1	アトメネジ 6.35ホミ	SET SCREW, SOCKET (CP) SM6.35	

D. 針振關係 / Zigzag mechanism

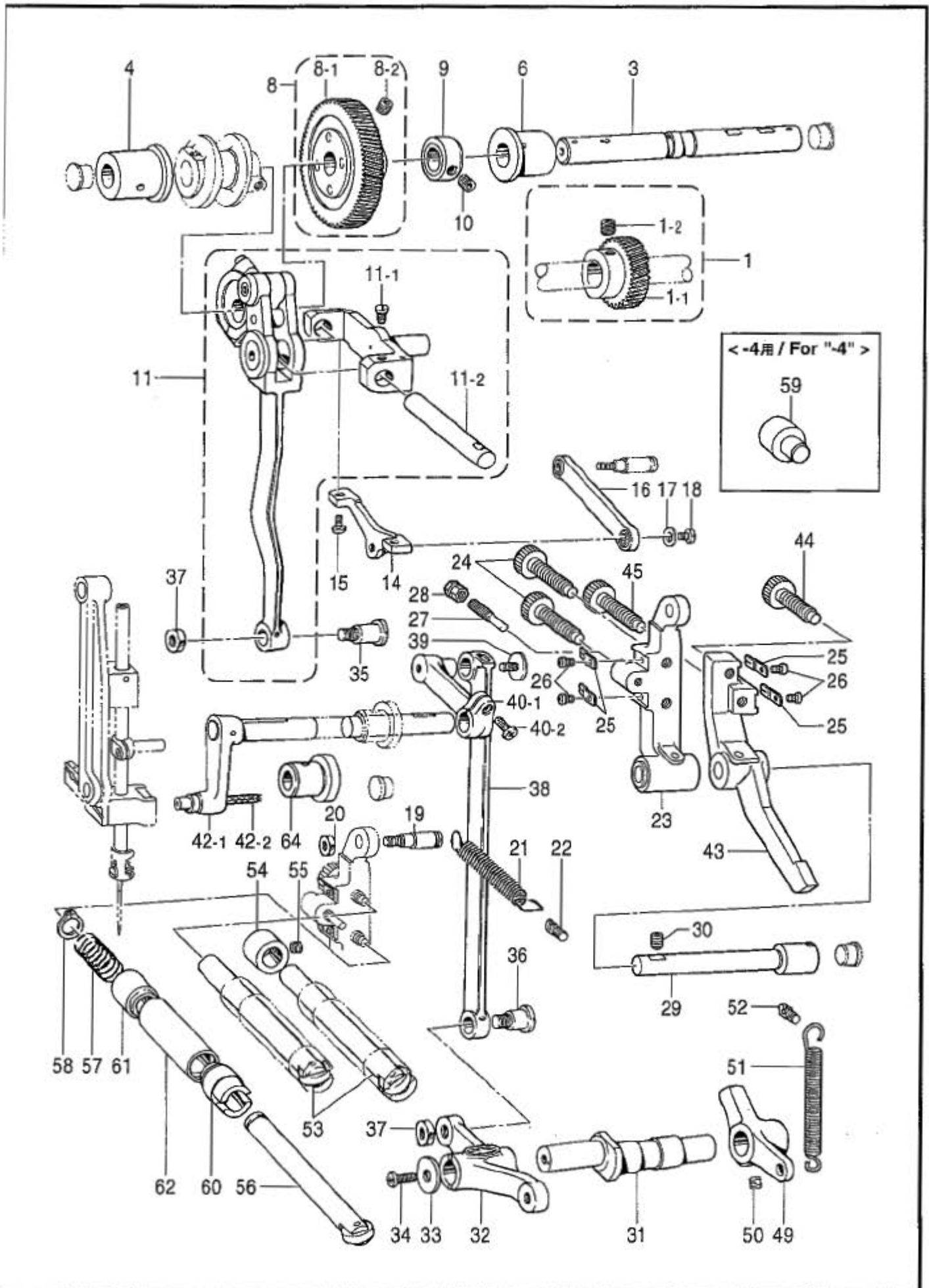

D. 針振関係 / Zigzag mechanism

REF.NO	CODE	QTY	ヒンメイ	NAME OF PARTS	RM
56	141659001	1	カトメオンホウウミ	BAR TACK CONNECTING SHAFT	
57	141363001	1	カトメオンホウオシホネ	SPRING, COMPRESSION	
58	048110142	1	トメワシクヨウC11	RETAINING RING, EXTERNAL C11	
			<-4用>	<For -4>	
59	145344001	1	タンシク	STUD SHAFT	
			<-2,-3,-5用>	<For "-2,-3 & -5">	
60	141716000	3	ハリアリオンホウメタルR	BUSH, R	
61	141365000	3	ハリアリオンホウメタルL	BUSH, L	
62	141366001	3	ハリアリオンホウハーフ	COLLAR	
			<-4用>	<For -4>	
60	141716000	2	ハリアリオンホウメタルR	BUSH, R	
61	141365000	2	ハリアリオンホウメタルL	BUSH, L	
62	141366001	2	ハリアリオンホウハーフ	COLLAR	
64	147155000	1	ハリアリクメタル	BUSH	

E . 停止關係 / Clutch mechanism

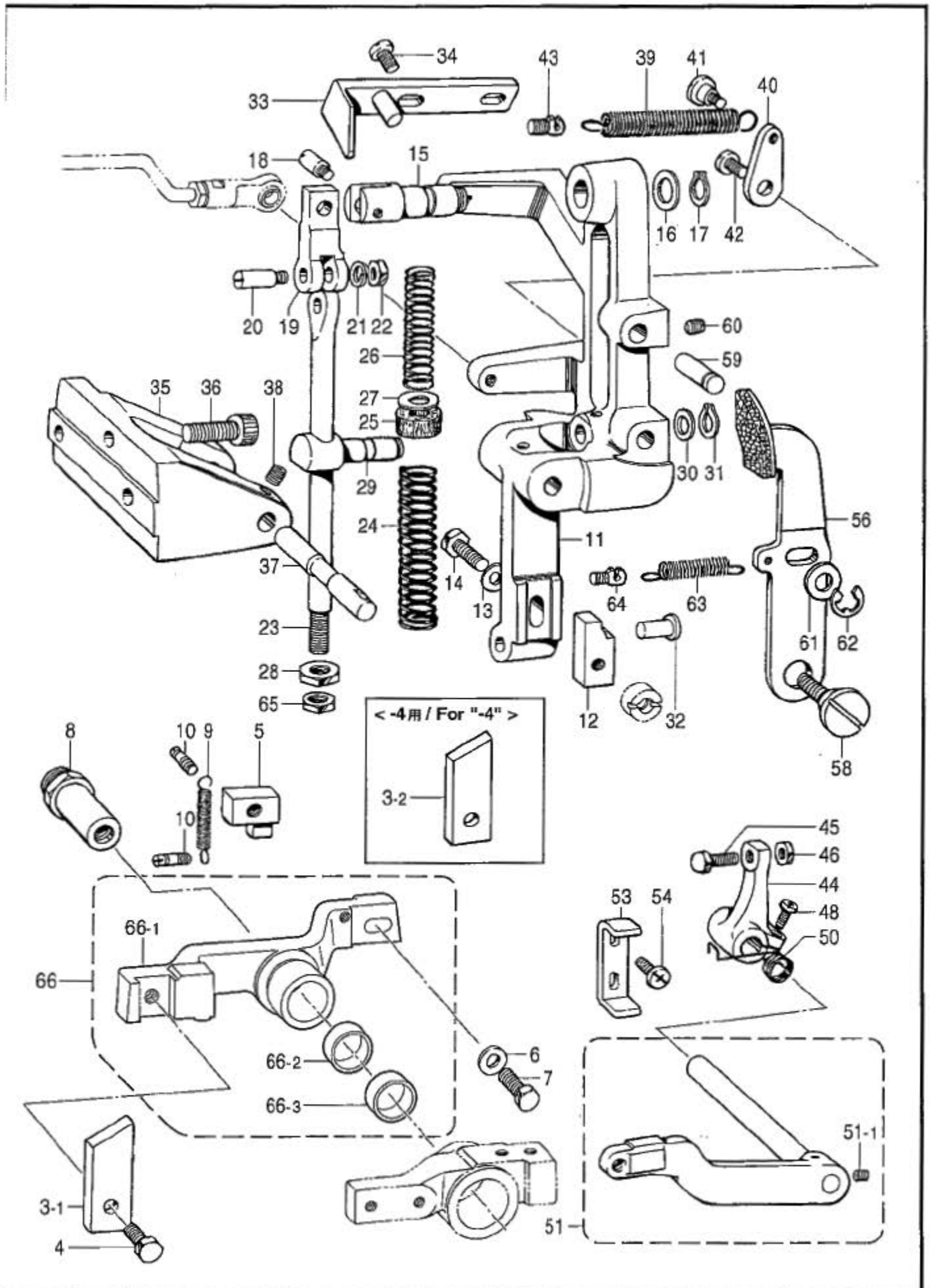

E . 停止関係 / Clutch mechanism

REF.NO	CODE	QTY	ヒンメイ	NAME OF PARTS	RM
3-1	141547001	1	<-2,-3,-5用> テシカムンB	<For *-2,-3 & -5*> STOP CAM SEGMENT, B	
3-2	145442001	1	<-4用> テシカムンB	<For -4> STOP CAM SEGMENT, B	
4	017761412	1	ボルト5.95X14	BOLT, SM5.95X14	
5	141548001	1	クラッチ爪A	CLUTCH CLAW, A	
6	118735002	1	ワッシャー	WASHER, PLAIN	
7	017781412	1	ボルト6.35X14	BOLT, SM6.35X14	
8	141618001	1	テシカムン-シク	EMERGENCY STOP LEVER SHAFT	
9	141549001	1	テシカムン-ヒキハネ	SPRING, EXTENSION	
10	141550001	2	テシカムン-ハネカケ	SPRING HOOK	
11	146041002	1	クラッチレバー	CLUTCH LEVER	
12	141553001	1	クラッチ爪B	CLUTCH CLAW, B	
13	118735002	1	ワッシャー	WASHER, PLAIN	
14	017782512	1	ボルト6.35X25	BOLT, SM6.35X25	
15	142667101	1	クラッチストップワッシャー	CLUTCH STOPPER SUPPORT	
16	025100132	1	ワッシャーネジヨウ10	WASHER, PLAIN S 10	
17	048100142	1	トメワシクヨウC10	RETAINING RING, EXTERNAL C10	
18	115544001	1	クラッチストップワッシャーシク	SUPPORT SHAFT, C-STOPPER	
19	115545001	1	クラッチストップ	CLUTCH STOPPER	
20	115546001	1	クラッチストップワッシャーシク	STUD, C-STOPPER	
21	028050240	1	ハネワッシャーネジ2-5	WASHER, SPRING 2-5	
22	021710202	1	ナット2.5x4.76	NUT, 2 SM4.76	
23	141554001	1	ストップワッシャーシク	SPRING SHAFT	
24	147639001	1	ストップワッシャーネジC	SPRING, C ;COMPRESSION	
25	115550001	1	フェルト	FELT	
26	115551001	1	ストップワッシャーネジB	SPRING, B ;COMPRESSION	
27	025100132	1	ワッシャーネジヨウ10	WASHER, PLAIN S 10	
28	021860202	1	ナット2.5x9.52	NUT, 2 SM9.52	
29	115552001	1	シャフトクランプ	SHAFT CLAMP	
30	025100132	1	ワッシャーネジヨウ10	WASHER, PLAIN S 10	
31	048100142	1	トメワシクヨウC10	RETAINING RING, EXTERNAL C10	
32	141555001	1	クラッチレバー-ピン	PIN	
33	141556101	1	ベルトシフター	BELT SHIFTER, U	
34	062761012	2	ナット595-28X10	SCREW, PAN SM5.95-28X10	
35	141557153	1	クラッチレバー-トダイ	CLUTCH LEVER BRACKET	
36	S56411001	3	ワッシャーネジM8X25	BOLT, SOCKET M8X25	
37	141558001	1	クラッチレバー-シク	CLUTCH LEVER SHAFT	
38	014770622	1	アタメネジ6.35xホミ	SET SCREW, SOCKET (CP) SM6.35	
39	141559101	1	クラッチモトヒキハネ	SPRING, EXTENTION	
40	115558002	1	ハネネジヨウシク	ADJUSTING PLATE	
41	115559002	1	タネネジ4.76	SHOULDER SCREW, SM4.76	
42	062761012	1	ナット595-28X10	SCREW, PAN SM5.95-28X10	
43	141334001	1	ハネカケ	SPRING HOOK	
44	146955004	1	クラッチスタートレバー	CLUTCH STARTING LEVER	
45	115585001	1	ボルト7.94	BOLT, SM7.94	
46	152997001	1	ナット7.94	NUT, SM7.94	
48	062711412	2	ナット4.76-32X14	SCREW, PAN SM4.76-32X14	
50	S58099001	1	スタートレバー-モトシハネ	SPRING	
51	150538004	1	スタートレバー-テコホミ	STARTING LIFT LEVER ASSY	
51-1	014770622	1	アタメネジ6.35xホミ	SET SCREW, SOCKET (CP) SM6.35	
53	141564001	1	スタートレバー-テコストップ	STARTING LEVER STOPPER	
54	062761212	2	ナット595-28X12	SCREW, PAN SM5.95-28X12	
56	142755021	1	ブレーキレバー-クミ	BRAKE LEVER ASSY	
58	141953001	1	タネネジ7.14	SHOULDER SCREW, SM7.14	
59	142214001	1	ブレーキレバー-シク	BRAKE LEVER PIN	
60	014760622	1	アタメネジ5.95	SET SCREW, SOCKET SM5.95	
61	107153002	1	ワッシャー	WASHER	
62	048070342	1	トメワシ	RETAINING RING, E7	
63	142771001	1	ブレーキヒキハネ	SPRING, EXTENSION	

E. 停止關係 / Clutch mechanism

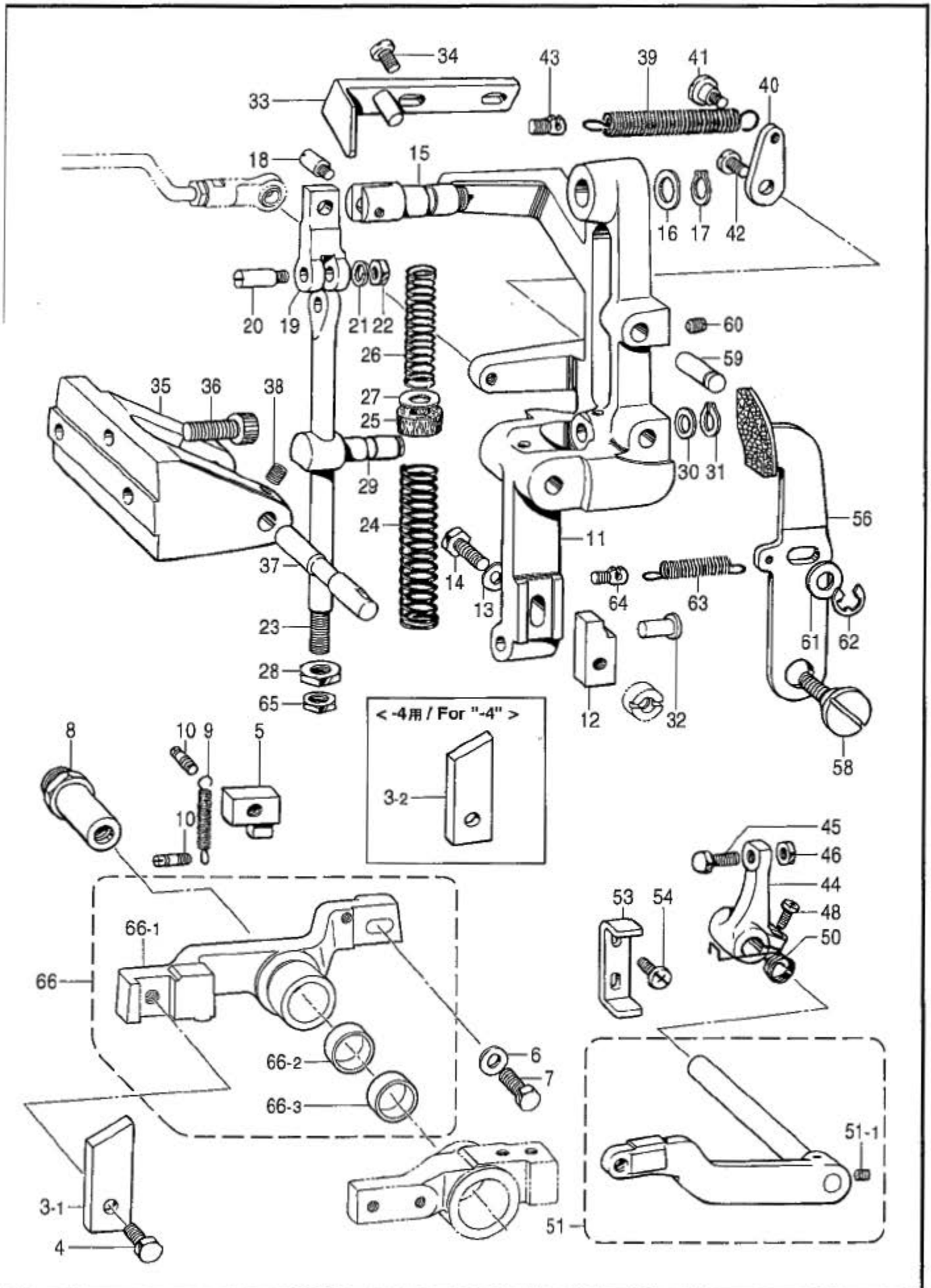

E . 停止関係 / Clutch mechanism

REF.NO	CODE	Q'TY	ヒンメイ	NAME OF PARTS	RM
64	141334001	1	バネか	SPRING HOOK	
65	100075004	1	ナツ9.52	NUT, SM9.52	
66	181708001	1	テイルハークミ	STOP LEVER ASSY	
66-1	141546001	1	テイルハーク	STOP LEVER	
66-2	142372100	1	トライブッシュ	BUSHING	
66-3	142373000	1	DUブッシュ	BUSH, DU	

F . 減速関係 / Power transitter

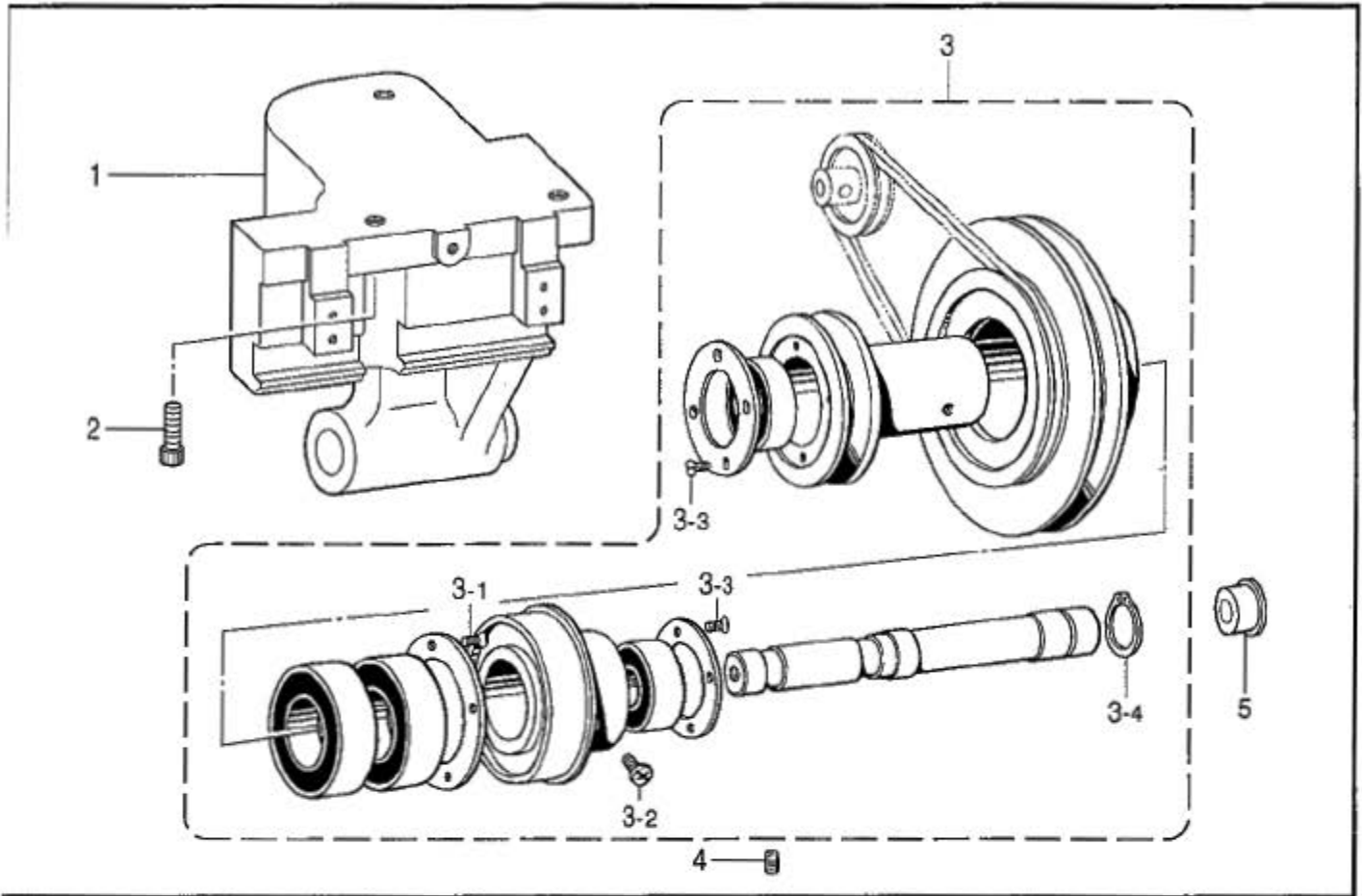

878-818-112

G . ベルト寄せ関係 / Belt shift mechanism

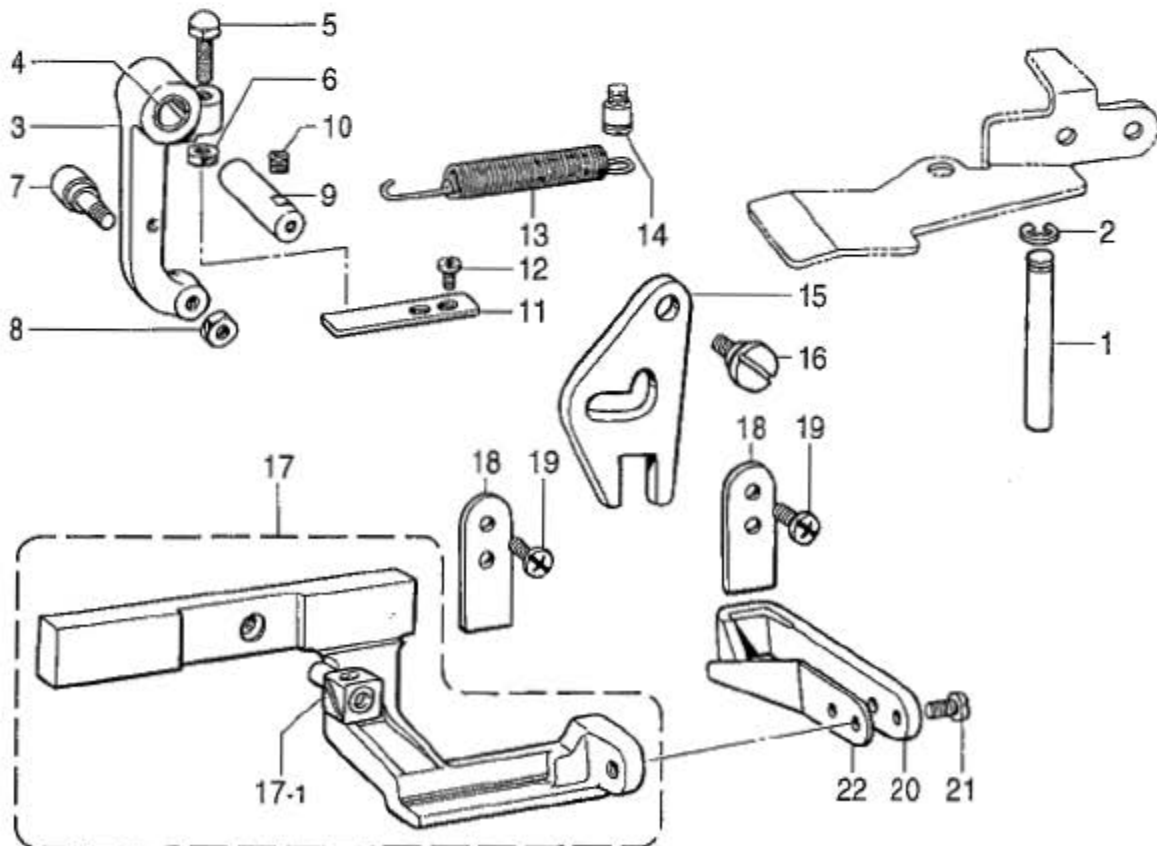

878-818-113

F. 減速関係 / Power transmitter

REF.NO	CODE	QTY	ヒンメイ	NAME OF PARTS	RM
1	S56379001	1	トランスミッターイ	TRANSMITTER BASE	
2	018082522	3	アボルト8X25	BOLT, SOCKET M8X25	
3	141566401	1	トランスミッターミ	TRANSMITTER ASSY	
3-1	S01695001	4	サネシ 3.18X8	SCREW, FLAT SM3.18X8	
3-2	062711412	2	ナヘ 34.76-32X14	SCREW, PAN SM4.76-32X14	
3-3	062660712	8	ナヘ 3318-40X7	SCREW, PAN SM3.18-40X7	
3-4	048200142	1	トメワシクヨクC20	RETAINING RING, EXTERNAL C20	
4	014781032	2	アサクホ ミ635-28X10	SET SCREW, SOCKET (CP) SM6.35	
5	111937001	1	ゴムセン15.5	RUBBER CAP, 15.5	

878-818-112

G. ベルト寄せ関係 / Belt shift mechanism

REF.NO	CODE	QTY	ヒンメイ	NAME OF PARTS	RM
1	141574001	1	ベルト寄せ棒	BELT SHIFT BAR	
2	048070342	1	トメワシE7	RETAINING RING, E7	
3	141575001	1	ベルト寄せレバー	BELT SHIFT LEVER	
4	142373000	2	DUワシ	BUSH, DU	
5	115585001	1	ボルト7.94	BOLT, SM7.94	
6	152997001	1	ナット7.94	NUT, SM7.94	
7	141576001	1	ベルト寄せローラ	BELT SHIFT ROLLER ASSY	
8	021750102	1	1シユナツ556-32	NUT, 1 SM5.56-32	
9	141579001	1	ベルト寄せレバーシク	BELT SHIFT LEVER STUD	
10	014770622	1	アサクホミ 6.35クホミ	SET SCREW, SOCKET (CP) SM6.35	
11	141580001	1	ベルト寄せレバーストップ	BELT SHIFT LEVER STOPPER	
12	062680812	2	ナヘ 3437-40X8	SCREW, PAN SM4.37-40X8	
13	141581001	1	ベルト寄せレバーヒキハネ	SPRING, EXTENSION	
14	141472002	1	シタイキリハハネカ	SPRING HOOK	
15	141582001	1	ベルト寄せカム	BELT SHIFT CAM	
16	141583101	1	タネシ 6.35	SHOULDER SCREW, SM6.35	
17	141584001	1	ベルト寄せブレイク	BELT SHIFT BRACKET ASSY	
17-1	141586101	1	ベルト寄せスライドブロック	BELT SHIFT SLIDE BLOCK ASSY	
18	141588001	2	ベルト寄せガイド	BELT SHIFT GUIDE	
19	062680812	4	ナヘ 3437-40X8	SCREW, PAN SM4.37-40X8	
20	141589001	1	ベルト寄せD	BELT SHIFTER, D	
21	062711012	2	ナヘ 3476-32X10	SCREW, PAN SM4.76-32X10	
22	145931001	1	ベルト寄せプレート	SPRING, PLATE	

878-818-113

H. 非常停止関係 / Emergency stop mechanism

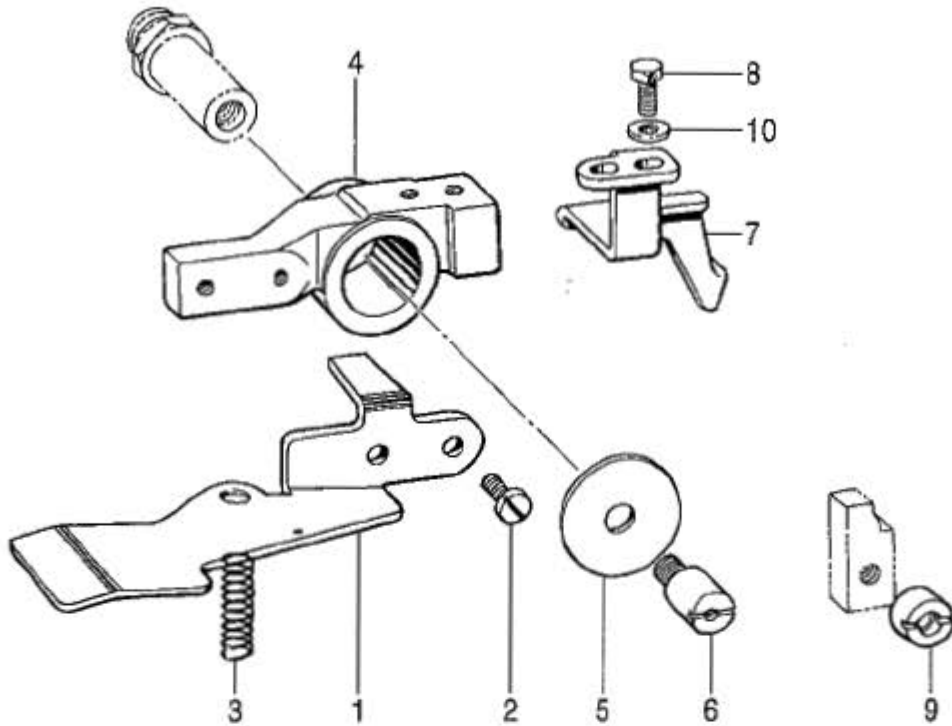

878-818-114

J. テンションプーリ関係 / Tension pulley mechanism

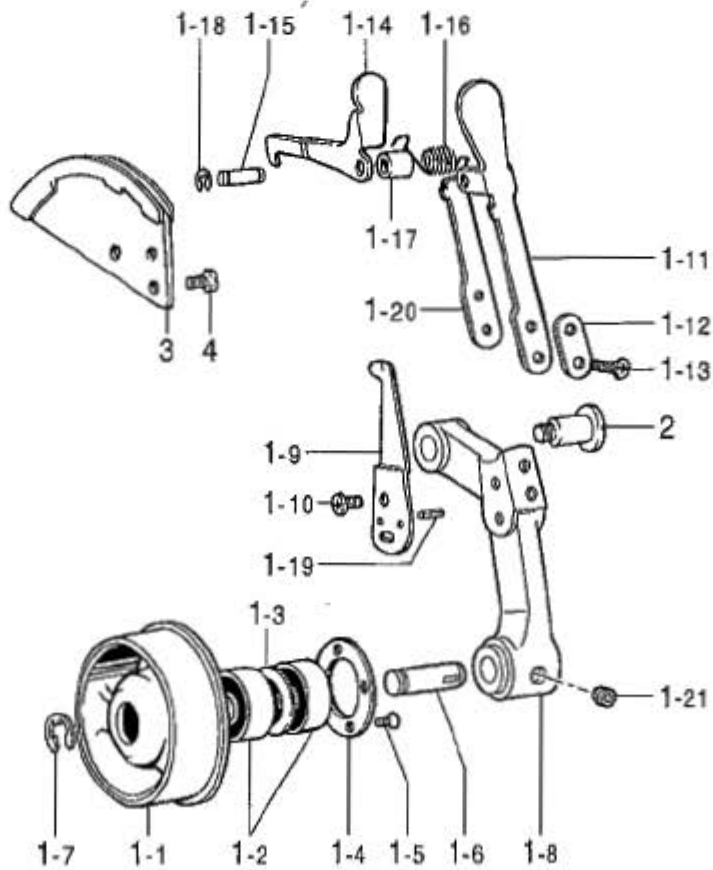

878-818-126

H. 非常停止関係 / Emergency stop mechanism

REF.NO	CODE	QTY	ヒンメイ	NAME OF PARTS	RM
1	141698001	1	ヒシヨウテイシバ-	EMERGENCY STOP LEVER	
2	107407003	2	シメネシ 4.37	SCREW, SM4.37X9	
3	141699001	1	テイシバ-オシハネ	SPRING, COMPRESSION	
4	141700101	1	ヒシヨウテイシバ	EMERGENCY STOP LEVER	
5	141701001	1	サカネ	WASHER	
6	141702001	1	テイシバオサエネシ	PRESSER SCREW, ;STOP-LEVER	
7	141703001	1	ヒシヨウテイシバコホシイタ	HOLDING PLATE	
8	017681012	2	ボルト 4.37X10	BOLT, SM4.37X10	
9	141704001	1	ヒシヨウテイシバツシ	EMERGENCY STOP JOINT	
10	025680232	2	ヒラサカネ 4.37	WASHER, PLAIN M 4.37	

878-818-114

J. テンションプーリ関係 / Tension pulley mechanism

REF.NO	CODE	QTY	ヒンメイ	NAME OF PARTS	RM
1	141621101	1	テンションプーリ	TENSION PULLEY ASSY	
1-1	S34751000	1	テンションプーリ	TENSION PULLEY	
1-2	072600040	2	タマシクウ 6000DD	BALL BEARING, 6000DD	
1-3	142342000	1	カラー	COLLAR	
1-4	141316001	1	サカネ	WASHER	
1-5	110185002	4	サラネシ 3.18	SCREW, FLAT SM3.18	
1-6	141623101	1	テンションプーリシャフト	TENSION PULLEY SHAFT	
1-7	048090342	1	トメワE9	RETAINING RING, E9	
1-8	SA0045001	1	テンションプーリアーム	TENSION PULLEY ARM	
1-9	141625001	1	テンションプーリインジケータ	TENSION PULLEY INDICATOR	
1-10	062670612	2	ナット 3.57-40X6	SCREW, PAN SM3.57-40X6	
1-11	143917001	1	テンションプーリレバー	TENSION PULLEY LEVER	
1-12	141627001	1	テンションプーリサカネ	WASHER	
1-13	062671212	2	ナット 3.57-40X12	SCREW, PAN SM3.57-40X12	
1-14	141628001	1	テンションプーリクワ	TENSION PULLEY CLAW	
1-15	141629001	1	テンションプーリクワスタッド	TENSION PULLEY CLAW STUD	
1-16	141630001	1	テンションプーリクワバネ	SPRING	
1-17	141631001	1	カラー	COLLAR	
1-18	048030342	2	トメワE3	RETAINING RING, E3	
1-19	047250842	2	スプリングピン AW2.5	PIN, SPRING ROLL AW2.5	
1-20	143914001	1	テンションプーリレバー	TENSION LEVER, S	
1-21	014780622	2	アタメネシ 6.35クワ	SET SCREW, SOCKET (CP) SM6.35	
2	141632101	1	タムネシ 7.94	SHOULDER SCREW, SM7.94	
3	141633001	1	ラatchetクワ	TENSION PULLEY RATCHET ASSY	
4	062680812	3	ナット 4.37-40X8	SCREW, PAN SM4.37-40X8	

878-818-126

K. 押工関係 / Presser foot mechanism

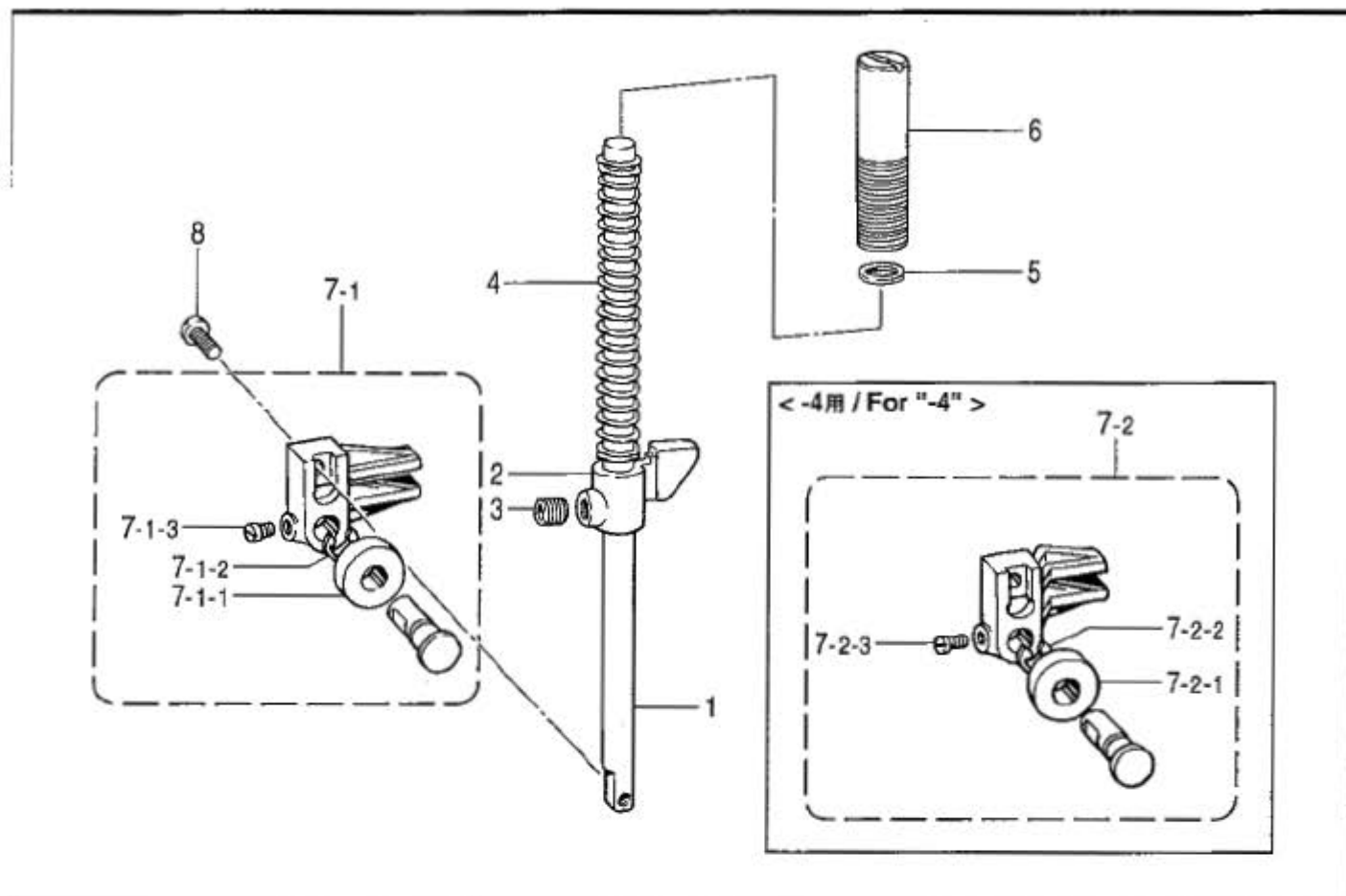

878-818-201

.. 糸切れ感知関係 / Thread breakage detector mechanism

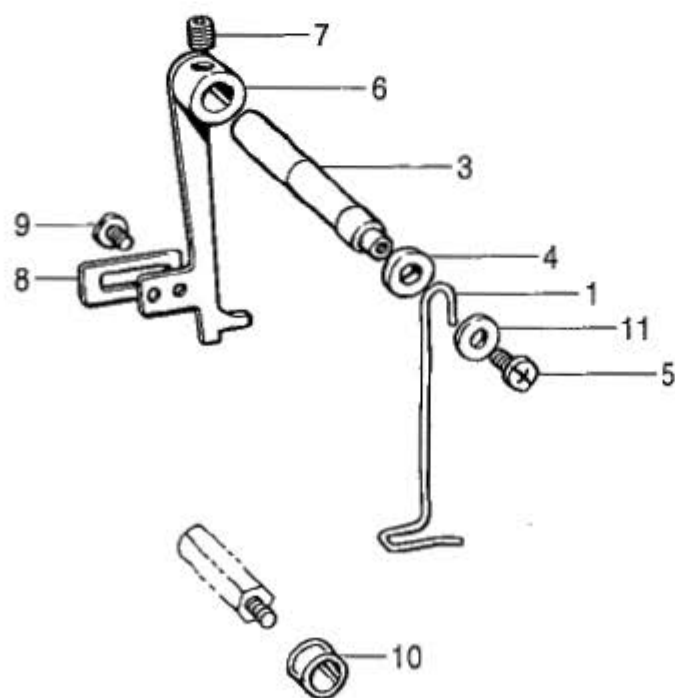

878-818-219

K . 押工関係 / Presser foot mechanism

REF.NO	CODE	QTY	ヒンメイ	NAME OF PARTS	RM
1	141449001	1	オサエ棒	PRESSER BAR	
2	S34733001	1	オサエ棒ガイド	GUIDE BRACKET, ;P-BAR	
3	014770622	1	アトメネジ 6.35クハミ	SET SCREW, SOCKET (CP) SM6.35	
4	141451001	1	オサエ棒バネ	SPRING, L	
5	100281001	1	ワッシャー	WASHER, PLAIN	
6	141454009	1	オサエ棒調整ネジ	ADJUST SCREW	
			<-2,-3,-5用>	<For "-2,-3 & -5">	
7-1	141455201	1	オサエ棒ローラ	PRESSER BAR ROLLER ASSY	
7-1-1	156879001	1	ローラ 7X17	ROLLER, 7X17	
7-1-2	048060342	1	トメワエ	RETAINING RING, E6	
7-1-3	100366002	1	マルチメネジ 4.37X5	SET SCREW, (FT) SM4.37X5	
			<-4用>	<For "-4">	
7-2	145377201	1	オサエ棒ローラ	PRESSER BAR ROLLER ASSY	
7-2-1	156880001	1	ローラ 7X14	ROLLER, 7X14	
7-2-2	048060342	1	トメワエ	RETAINING RING, E6	
7-2-3	100366002	1	マルチメネジ 4.37X5	SET SCREW, (FT) SM4.37X5	
8	062681012	1	ネジ 437-40X10	SCREW, PAN SM4.37-40X10	

878-818-201

L . 糸切れ感知関係 / Thread breakage detector mechanism

REF.NO	CODE	QTY	ヒンメイ	NAME OF PARTS	RM
1	141614001	1	イトキレカンチベツ	TR.BREAKAGE PERCEIVING WIRE	
3	141616001	1	イトキレカンチレバ	LEVER SHAFT	
4	141617001	1	カンチレバ	COLLAR	
5	060670612	1	バインド 357-40X6	SCREW, BIND SM3.57-40X6	
6	141619001	1	カフタネ	FIXEING PLATE, ;C-BAR	
7	014760622	1	アトメネジ 5.95	SET SCREW, SOCKET SM5.95	
8	141620001	1	ホウシタランス	BALANCER	
9	101671002	1	シメネジ 4.37	SCREW, SM4.37	
10	146253000	1	チューブ	TUBE, L5	
11	025350332	1	ワッシャー 13.5	WASHER, PLAIN L 3.5	

878-818-219

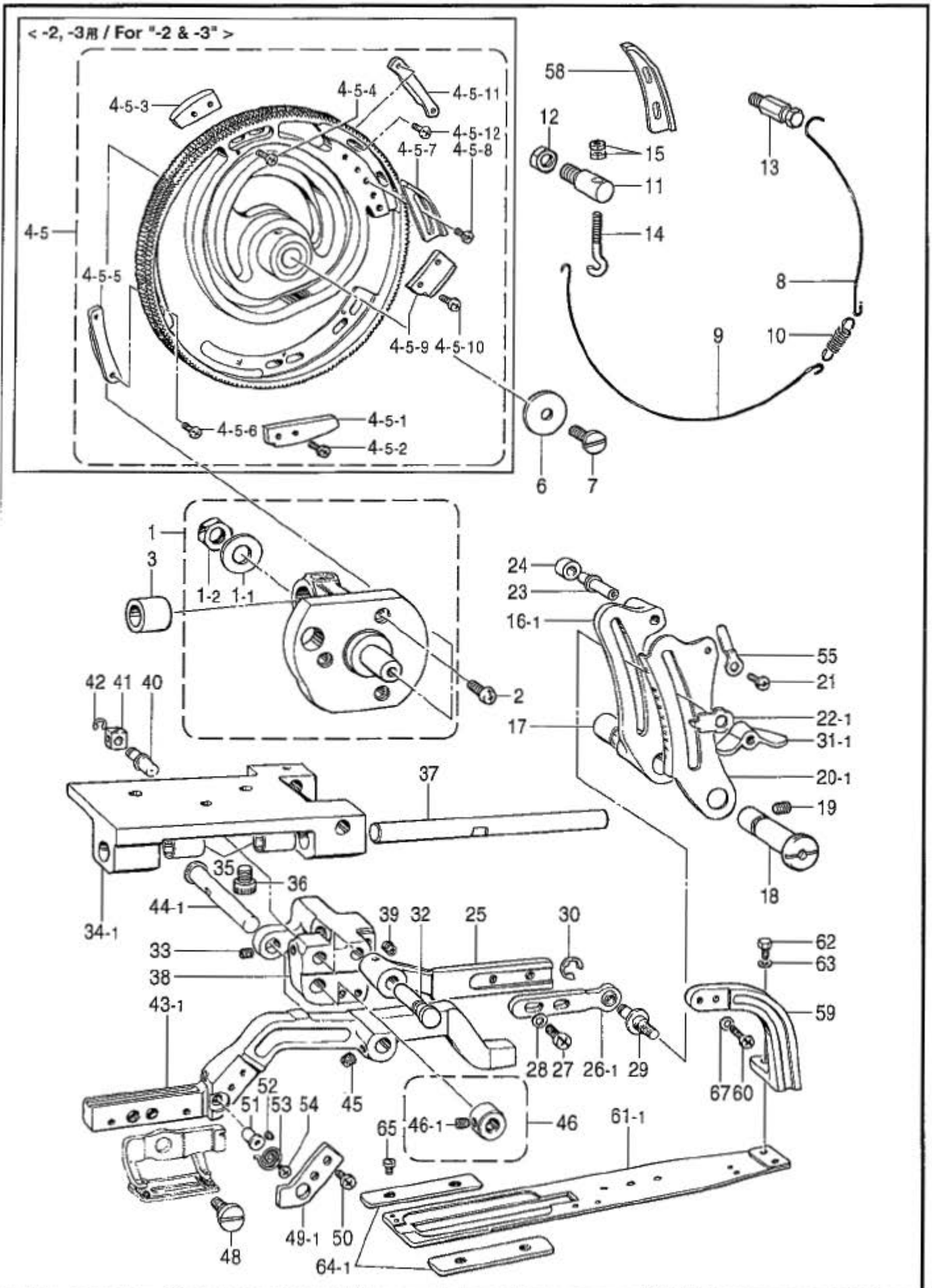

M1 . 送り関係 / Feed mechanism

REF.NO	CODE	QTY	ヒンメイ	NAME OF PARTS	RM
1	S56342001	1	オクリカムシクミ	FEED CAM SHAFT ASSY	
1-1	025900232	1	ヒササネネジM12.70	WASHER, PLAIN M 12.70	
1-2	021910302	1	ナット3SM12.70	NUT, 3 SM12.70	
2	062761212	3	ナハコ595-28X12	SCREW, PAN SM5.95-28X12	
3	141404000	1	カシクシクタイメタル	BUSH, ;C-SHAFT BRACKET	
			<-2,-3用>	<For "-2 & -3">	
4-5	S49196101	1	オクリカムソクミ	FEED CAM SET	
4-5-1	S40613001	1	イトユルメカムハーフ	T-RELEASE CAM SEGMENT, F	
4-5-2	062681012	2	ナハコ437-40X10	SCREW, PAN SM4.37-40X10	
4-5-3	143944101	1	イトユルメカムハーフB	TENSION RELEASE CAM SEGMENT, B	
4-5-4	062681212	2	ナハコ437-40X12	SCREW, PAN SM4.37-40X12	
4-5-5	141445101	1	カントメカムハーフ	BAR TACK CAM SEGMENT	
4-5-6	062681212	2	ナハコ437-40X12	SCREW, PAN SM4.37-40X12	
4-5-7	141446001	1	テイシカムハーフA	STOP CAM SEGMENT, A ;LARGE	
4-5-8	062681012	2	ナハコ437-40X10	SCREW, PAN SM4.37-40X10	
4-5-9	141448201	1	カッタカムハーフ	CUTTER CAM SEGMENT	
4-5-10	062681012	2	ナハコ437-40X10	SCREW, PAN SM4.37-40X10	
4-5-11	S40614001	1	カントメカムハーフ	BAR TACK CAM SEGMENT, F	
4-5-12	062681212	2	ナハコ437-40X12	SCREW, PAN SM4.37-40X12	
6	141400009	1	サカネ	WASHER	
7	141408009	1	シメネジヒタリ5.95	SCREW, SM5.95 (LEFT)	
8	141409001	1	カムブレーキハリカネA	CAM BRAKE WIRE, A	
9	141410001	1	カムブレーキハリカネB	CAM BRAKE WIRE, B	
10	141411001	1	カムブレーキヒキハネ	SPRING, EXTENSION	
11	S56344001	1	カムブレーキハリカネカケA	WIRE HOOK, A	
12	106147002	1	ナット7.94	NUT, SM7.94	
13	S56345001	1	カムブレーキハリカネカケB	WIRE HOOK, B	
14	140947002	1	ウイッチヨウセツネジ	ADJUSTING SCREW	
15	021400102	2	ナット1SM4	NUT, 1 M4	
			<-2,-3,-4用>	<For "-2 ,-3 & -4">	
16-1	143739004	1	オクリチヨウセツレバー	LENGTH FEED ADJUSTING LEVER	
17	142372100	2	トライブグジュ	BUSHING	
18	141417009	1	オクリチヨウセツレバーシク	ADJUSTING LEVER SHAFT	
19	014761030	1	ソケット595-28X10	SET SCREW, SOCKET(CP)SM5.95X10	
			<-2,-3用>	<For "-2 & -3">	
20-1	143740001	1	オクリメモリタ	STITCH LENGTH CONTROL PLATE	
21	062670612	1	ナハコ357-40X6	SCREW, PAN SM3.57-40X6	
			<-2,-3,-4用>	<For "-2 ,-3 & -4">	
22-1	141419001	1	メモリシイタ	LENGTH FEED INDICATOR	
23	141420001	1	オクリコロシク	ROLLER SHAFT	
24	107550002	1	コロ	ROLLER	
25	141421004	1	オクリレバーA	FEED LEVER, A	
			<-2,-3用>	<For "-2 & -3">	
26-1	141422001	1	オクリレバーB	FEED LEVER ASSY, B	
27	062761012	2	ナハコ595-28X10	SCREW, PAN SM5.95-28X10	
28	118735002	2	サカネ	WASHER, PLAIN	
29	147945001	1	オクリレバーBシク	JOINT STUD	
30	048050342	1	トメワエ	RETAINING RING, E5	

M1 . 送り関係 / Feed mechanism

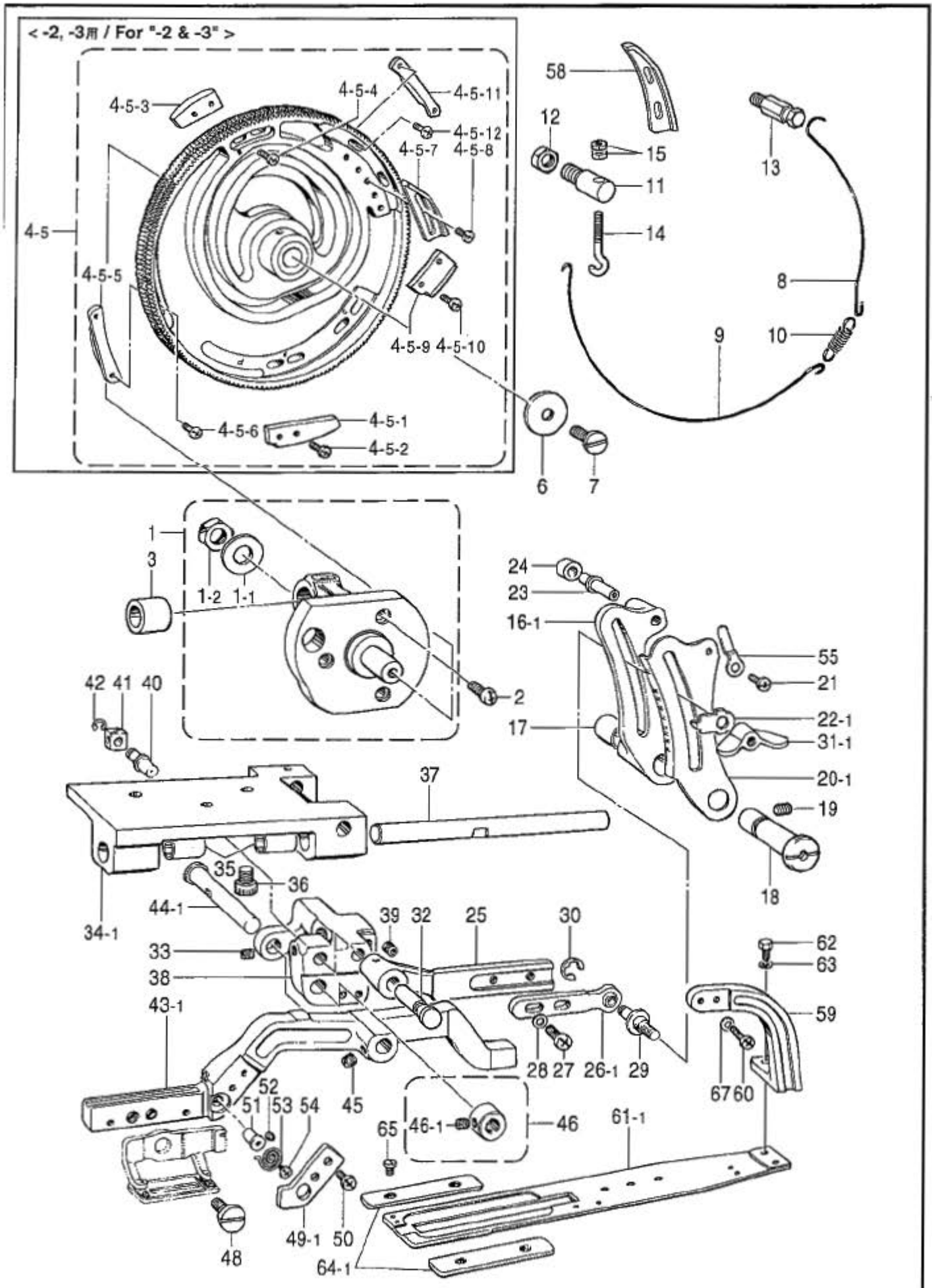

878-818-202

M1 . 送り関係 / Feed mechanism

REF.NO	CODE	QTY	品名	NAME OF PARTS	RM
31-1	118262102	1	<-2,-3,-4用> ナット5.95	<For "-2,-3 & -4"> NUT, WING SM5.95	
32	141426101	1	オクリレバ-Aシャフト	FEED LEVER A SHAFT	
33	014770622	1	アットメッシュ 6.35本体ミ	SET SCREW, SOCKET (CP) SM6.35	
34-1	141427004	1	<-2,-3用> オクリアライシフトタイ	<For "-2 & -3"> FEED GUIDE SHAFT BRACKET	
35	142374100	2	ドライブ Bush	BUSH, DRY :L=20	
36	S56412001	3	ボルト 8X14	BOLT, SOCKET 8X14	
37	141429001	1	オクリアライシフト	FEED GUIDE SHAFT	
38	141430004	1	オクリアライシフト	FEED ARM BRACKET	
39	014770622	1	アットメッシュ 6.35本体ミ	SET SCREW, SOCKET (CP) SM6.35	
40	141431001	1	オクリアライシフト	FEED ARM FULCRUM SHAFT	
41	118215101	1	オクリアライシフト	SLIDE BLOCK, F-BAAAR	
42	048040342	1	止め環 E4	RETAINING RING, E4	
43-1	141433004	1	<-2,-3用> 長さ送りアーム	<For "-2 & -3"> LENGTH FEED ARM	
44-1	141434001	1	<-2,-3,-5用> 送りアームシャフト	<For "-2,-3 & -5"> FEED ARM SHAFT	
45	014770622	1	アットメッシュ 6.35本体ミ	SET SCREW, SOCKET (CP) SM6.35	
46	S03704001	1	セットカラー	SET SCREW COLLAR ASSY	
46-1	014770632	2	アットメッシュ 6.35-40X6	SET SCREW, SOCKET (CP) SM6.35X6	
48	141439001	1	タンネン 6.35	SHOULDER SCREW, SM6.35	
49-1	141440001	1	<-2,-3,-4用> ガイドプレート	<For "-2,-3 & -4"> GUIDE PLATE	
50	062680612	2	ナット 4.37-40X6	SCREW, PAN SM4.37-40X6	
51	141441001	1	スプリングシャフト	SPRING SHAFT	
52	014680422	1	アットメッシュ 4.37本体ミ	SET SCREW, SOCKET (CP) SM4.37	
53	141442001	1	スプリング	SPRING	
54	062660412	1	ナット 3.18-40X4	SCREW, PAN SM3.18-40X4	
55	144541001	1	<-2,-3,-4用> ストッパー	<For "-2,-3 & -4"> STOPPER	
58	142734001	1	<-2,-3,小穴用> ストップカムセグメント AS	<For "-2 & -3" small hole> STOP CAM SEGMENT, AS	
59	143738004	1	<-2,-3,-4用> 下部送りアーム	<For "-2,-3 & -4"> LOWER FEED ARM	
60	062682012	2	ナット 4.37-40X20	SCREW, PAN SM4.37-40X20	
61-1	145248001	1	<-2用> 長さ送りプレート	<For "-2"> LENGTH FEED PLATE	
62	017681012	2	ボルト 4.37X10	BOLT, SM4.37X10	
63	100645003	2	ワッシャー	WASHER	
64-1	143743001	2	<-2,-3用> 長さ送りプレートガイド	<For "-2 & -3"> LENGTH FEED PLATE GUIDE	
65	106568003	4	<-2,-3,-5用> シメネジ 3.57	<For "-2,-3 & -5"> SCREW, SM3.57	
67	100645003	2	ワッシャー	WASHER	

< -5用 / For "-5" >

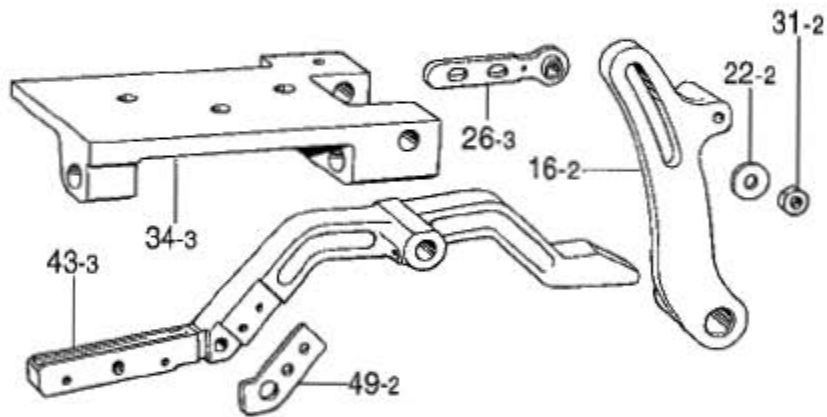
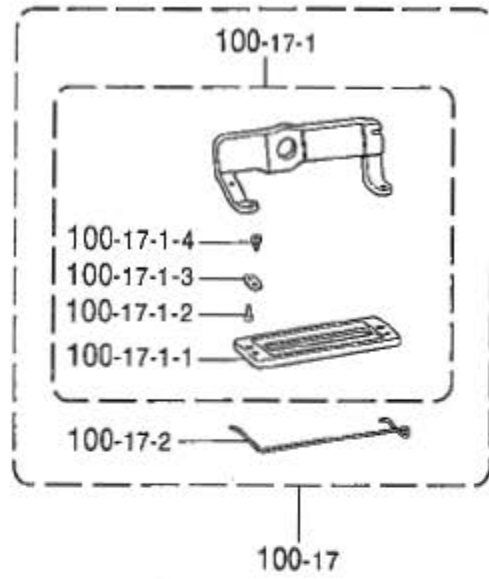
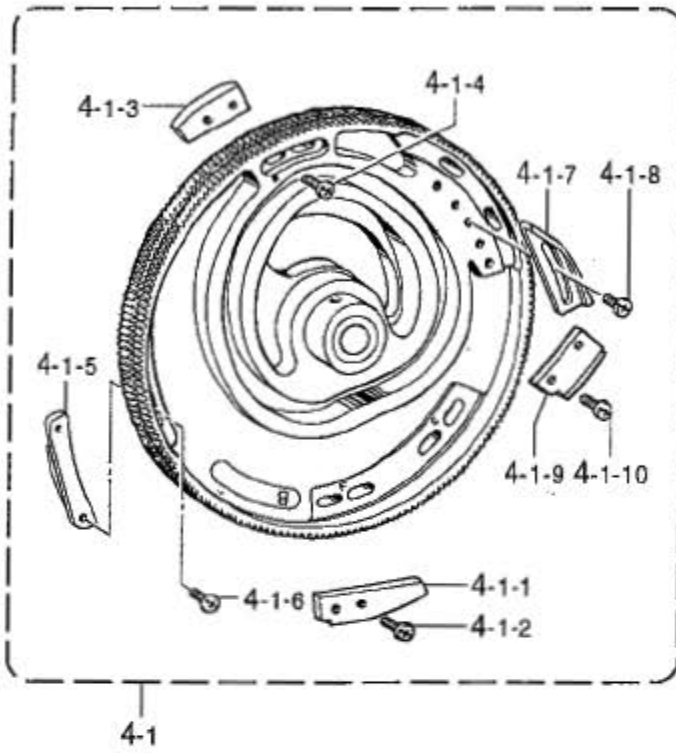

< -3用 / For "-3" >

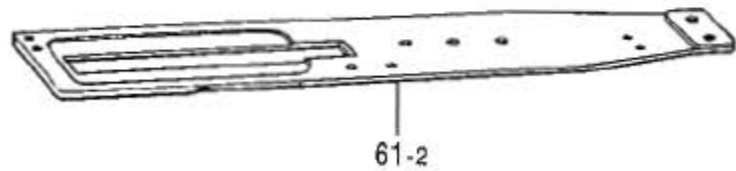
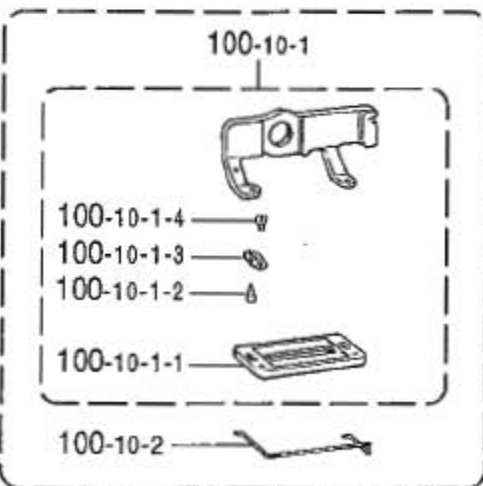

100-10

M2. 送り関係 (-3,-5) / Feed mechanism(-3,-5)

REF.NO	CODE	QTY	ヒンメイ	NAME OF PARTS	RM
			<-5用>	<For "-5">	
4-1	S49192101	1	オリカムソウミ	FEED CAM SET	
4-1-1	143943101	1	イトユルメカムハンF	TENSION RELEASE CAM SEGMENT, F	
4-1-2	062681012	2	ナハコ437-40X10	SCREW, PAN SM4.37-40X10	
4-1-3	143944101	1	イトユルメカムハンB	TENSION RELEASE CAM SEGMENT, B	
4-1-4	062681212	2	ナハコ437-40X12	SCREW, PAN SM4.37-40X12	
4-1-5	141445101	2	カントメカムハン	BAR TACK CAM SEGMENT	
4-1-6	062681212	4	ナハコ437-40X12	SCREW, PAN SM4.37-40X12	
4-1-7	141446001	1	テイシカムハンA	STOP CAM SEGMENT, A;LARGE	
4-1-8	062681012	2	ナハコ437-40X10	SCREW, PAN SM4.37-40X10	
4-1-9	141448201	1	カッタカムハン	CUTTER CAM SEGMENT	
4-1-10	062681012	2	ナハコ437-40X10	SCREW, PAN SM4.37-40X10	
16-2	147229004	1	オリチヨセツルハ-	LENGTH FEED ADJUSTING LEVER	
22-2	025060332	1	ヒラサカネイ6	WASHER, PLAIN L 6	
26-3	147939001	1	オリレハ-Bクミ	FEED LEVER ASSY, B	
31-2	106588003	1	ナツ5.95	NUT, SM5.95	
34-3	151583004	1	オリアノイシ'クト'イ	FEED GUIDE SHAFT BRACKET	
43-3	147228004	1	ナカ'サクリウテ'	LENGTH FEED ARM	
49-2	147232001	1	ヌツカミ'サアノナイ	GUIDE PLATE	
			<-3用>	<For "-3">	
61-2	144627001	1	ナカ'サクリウテ'	LENGTH FEED PLATE	
			<-3用>	<For "-3">	
100-10	S37119001	1	ニツトヨウヌツカミ25クミF	WORK CLAMP ASSY, 25-K-F	
100-10-1	150768001	1	ニツトヨウヌツカミ25クミ	WORK CLAMP ASSY, 25-K	
100-10-1-1	144630001	1	ニツトヨウヌツカミ	WORK CLAMP, 25-K	
100-10-1-2	144496001	2	ヌツカミ'ササヒ'ン	PIN	
100-10-1-3	144707001	2	ヌツカミ'ササヒ'イ'ハ'ネ	SPRING, PLATE	
100-10-1-4	107404001	2	シメネシ'1.98	SCREW, SM1.98-64X2	
100-10-2	150562000	1	フィンガ'-カ'-ト'M	FINGER GUARD, M	
			<-5用>	<For "-5">	
100-17	S37123001	1	ヌツカミ50クミF	WORK CLAMP ASSY, 50-F	
100-17-1	150766001	1	ヌツカミ50クミ	WORK CLAMP ASSY, 50	
100-17-1-1	147230001	1	ヌツカミ50	WORK CLAMP, 50	
100-17-1-2	144496001	2	ヌツカミ'ササヒ'ン	PIN	
100-17-1-3	107401001	2	ヌツカミ'ササヒ'イ'ハ'ネ	SPRING, PLATE	
100-17-1-4	107404001	2	シメネシ'1.98	SCREW, SM1.98-64X2	
100-17-2	150564000	1	フィンガ'-カ'-ト'LL	FINGER GUARD, LL	

< -4用 / For "-4" >

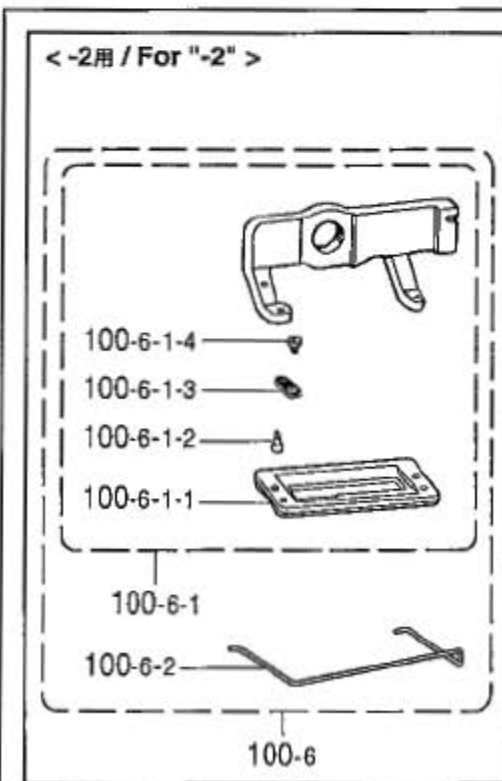
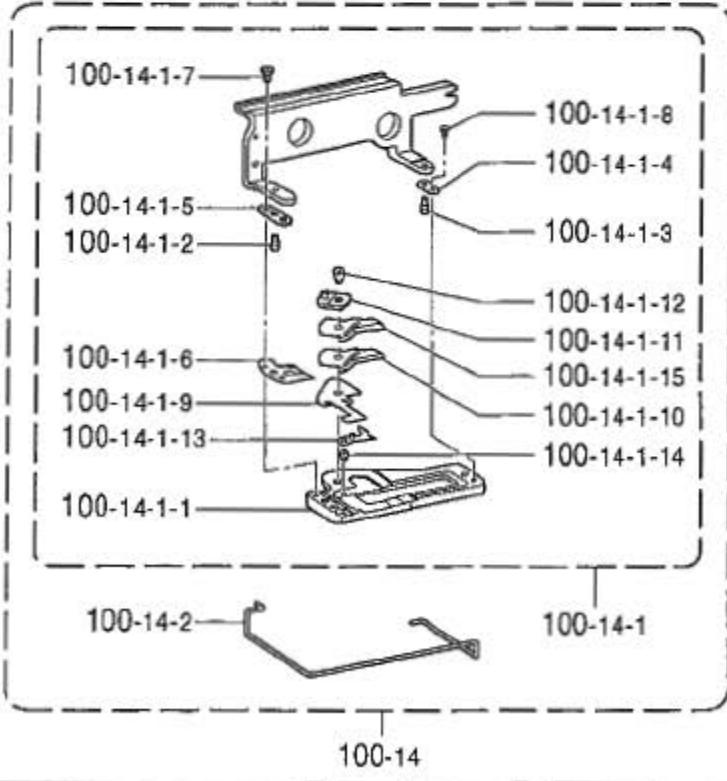
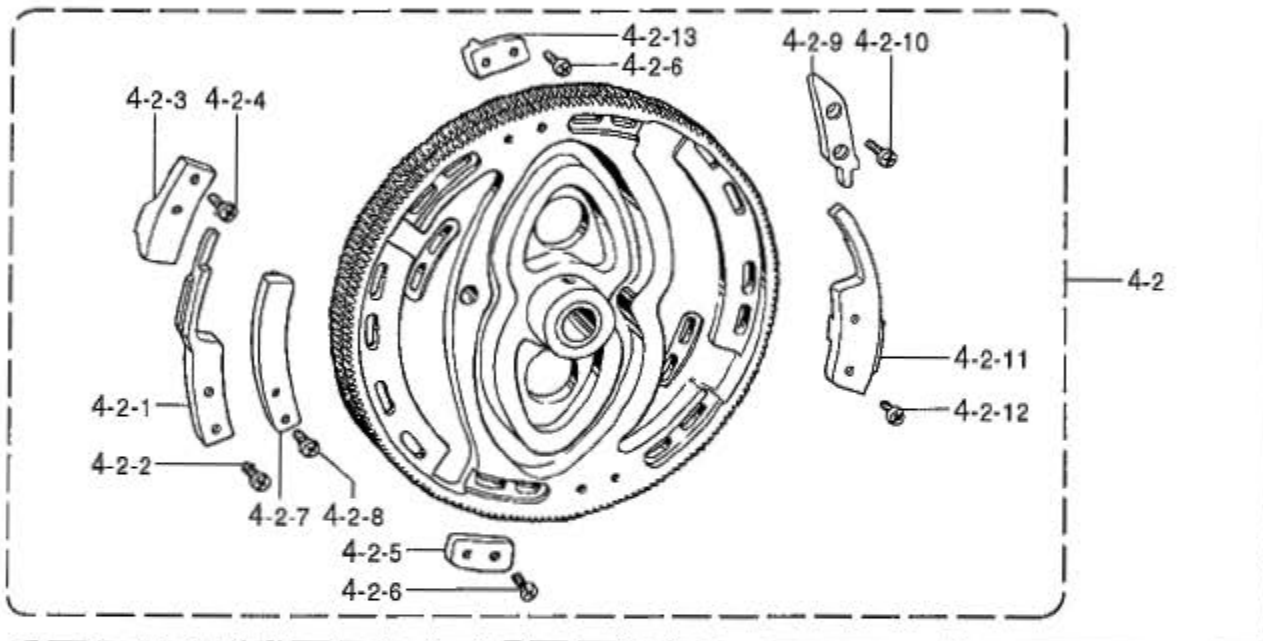
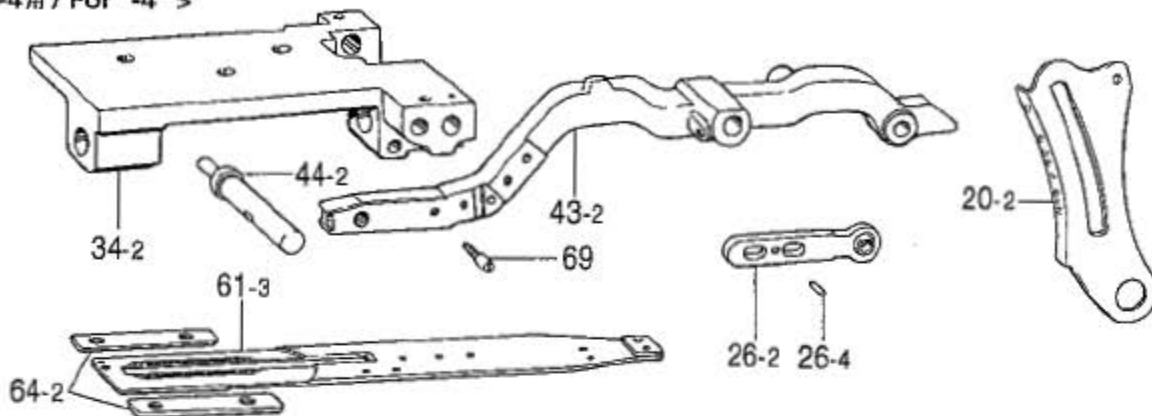

M3. 送り関係 (-2,-4) / Feed mechanism(-2,-4)

REF.NO	CODE	Q'TY	ヒンメイ	NAME OF PARTS	RM
4-2	S49193201	1	オクリカムソウキ	FEED CAM SET	
4-2-1	145348101	2	オシカム	PUSH CAM SEGMENT	
4-2-2	062681212	4	ナヘコ3437-40X12	SCREW, PAN SM4.37-40X12	
4-2-3	146338001	2	フリカムB	ZIGZAG CAM SEGMENT, B	
4-2-4	062681212	4	ナヘコ3437-40X12	SCREW, PAN SM4.37-40X12	
4-2-5	145350001	1	フリカムF	ZIGZAG CAM SEGMENT, F	
4-2-6	062681012	4	ナヘコ3437-40X10	SCREW, PAN SM4.37-40X10	
4-2-7	145351001	2	カントメカム	BAR TACK CAM SEGMENT	
4-2-8	062680812	4	ナヘコ3437-40X8	SCREW, PAN SM4.37-40X8	
4-2-9	145352001	1	テシカム	STOP CAM SEGMENT	
4-2-10	062680812	2	ナヘコ3437-40X8	SCREW, PAN SM4.37-40X8	
4-2-11	145353101	1	カッターカム	CUTTER CAM SEGMENT	
4-2-12	062681012	2	ナヘコ3437-40X10	SCREW, PAN SM4.37-40X10	
4-2-13	146130001	1	フリカムFB	ZIGZAG CAM SEGMENT, FB	
20-2	145359001	1	オクリメクリイタ	STITCH LENGTH CONTROL PLATE	
26-2	145445001	1	オクリレバ-B7ミ	FEED LEVER ASSY, B	
26-4	047400842	1	スプリングヒンAW4X8	PIN, SPRING ROLL AW4X8	
34-2	145354004	1	オクリアンナインクトタイ	FEED GUIDE SHAFT BRACKET	
43-2	145356004	1	ナカサオクリウテ	LENGTH FEED ARM	
44-2	145355001	1	オクリウテシク	FEED ARM SHAFT	
61-3	145357001	1	ナカサオクリイタ	LENGTH FEED PLATE	
64-2	145358001	2	ナカサオクリイタアンナイ	LENGTH FEED PLATE GUIDE	
69	115120001	1	ハリカスヘンカシキヒン	PIN	
			<-2用>	<For "-2">	
100-6	S58309001	1	ヌノツカミ25RSクミF	WORK CLAMP ASSY, 25RS-F	
100-6-1	S35763001	1	ヌノツカミ25RSクミ	WORK CLAMP ASSY, 25RS	
100-6-1-1	159762001	1	ヌノツカミ25RS	WORK CLAMP, 25RS	
100-6-1-2	144496001	2	ヌノツカミササヒヒン	PIN	
100-6-1-3	107401001	2	ヌノツカミササヒイタハネ	SPRING, PLATE	
100-6-1-4	107404001	2	シメネシ1.98	SCREW, SM1.98-64X2	
100-6-2	150562000	1	フィンガードM	FINGER GUARD, M	
			<-4用>	<For "-4">	
100-14	S37121101	1	ヌノツカミ(25-4)クミF	WORK CLAMP ASSY, 25-4-F	
100-14-1	150770101	1	ヌノツカミ(25-4)クミ	WORK CLAMP ASSY, 25-4	
100-14-1-1	SA0993001	1	ヌノツカミ(25-4)	WORK CLAMP, 25-4	
100-14-1-2	144496001	1	ヌノツカミササヒヒン	PIN	
100-14-1-3	146034001	1	ヌノツカミササヒヒン	PIN	
100-14-1-4	107401001	1	ヌノツカミササヒイタハネ	SPRING, PLATE	
100-14-1-5	145365001	1	ヌノツカミイタハネ	SPRING, PLATE	
100-14-1-6	SA0996001	1	イトオサヒ	THREAD HOLDER	
100-14-1-7	111105001	2	シメネシ2.38	SCREW, SM2.38	
100-14-1-8	107404001	1	シメネシ1.98	SCREW, SM1.98-64X2	
100-14-1-9	SA0997001	1	ヒモキリコテイハ	FIXED KNIFE, GIMP TR.	
100-14-1-10	SA0995001	1	ヒモキリイタウハ	GIMP TRIMMER MOVABLE KNIFE	
100-14-1-11	SA1016001	1	ヒモキリクランク	GIMP TRIMMING CRANK	
100-14-1-12	145370101	1	ダンネシ3.57	SHOULDER SCREW, SM3.57	
100-14-1-13	SA0998001	1	ヒモヨセレバークミ	GIMP DETACH LEVER ASSY	
100-14-1-14	SA1001001	1	ヒモヨセレバークミ	G-DETACH LEVER SHOULDER SCREW	
100-14-1-15	SA0994001	1	ウイトサハキイタ	U-THREAD LOOP SPREADING PLATE	
100-14-2	150566000	1	フィンガードM	FINGER GUARD, M	

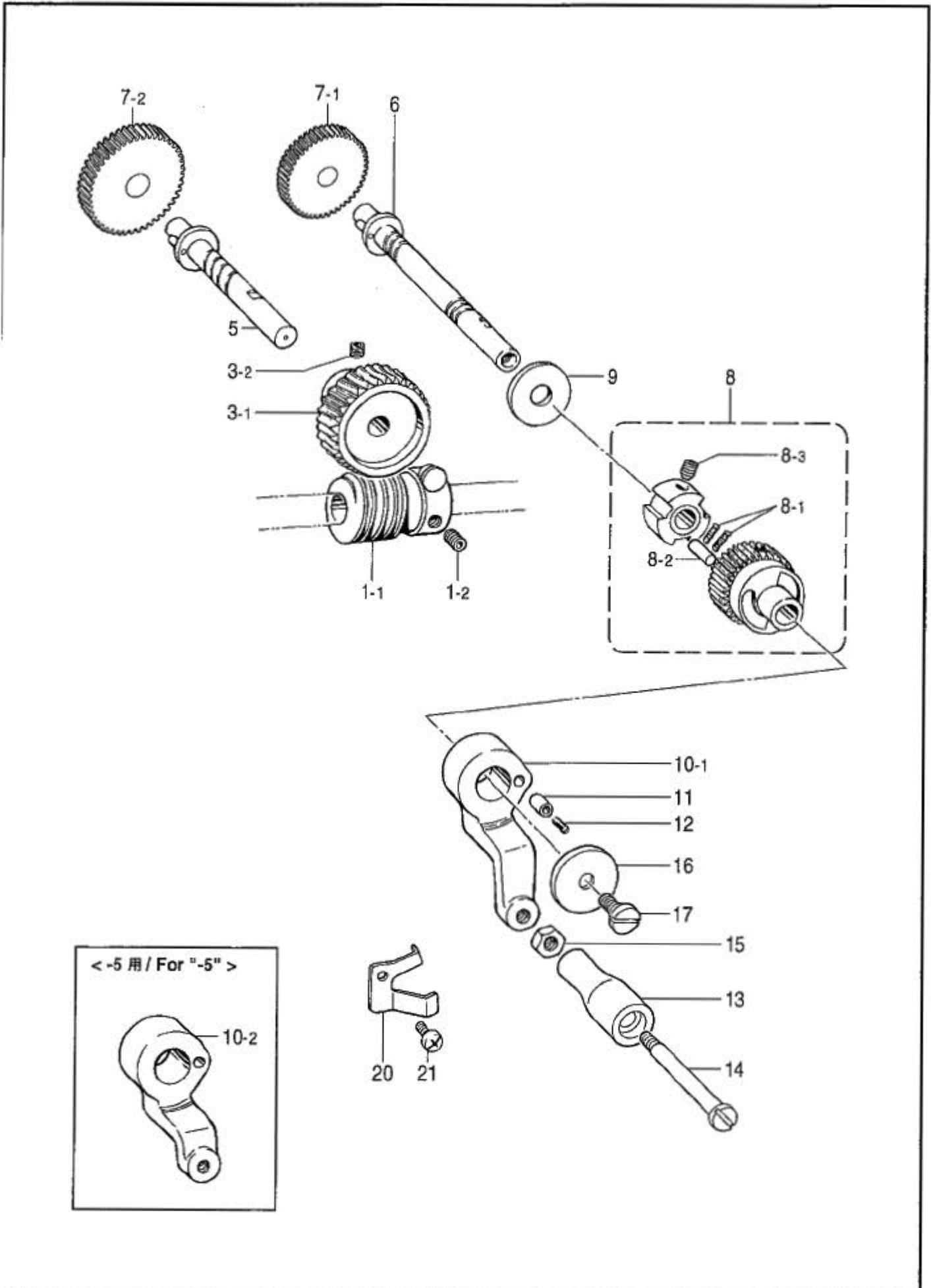

N . カム伝導関係 / Feed cam mechanism

REF.NO	CODE	Q'TY	ヒンメイ	NAME OF PARTS	RM
1	183704001	1	ウオ-ムクミ	WORM ASSY	
1-1	141367001	1	ウオ-ム	WORM	
1-2	014770622	2	アトメネシ 6.357ホミ	SET SCREW, SOCKET (CP) SM6.35	
3	183705001	1	ウオ-ムキヤクミ	WORM WHEEL ASSY	
3-1	141368000	1	ウオ-ムキヤ	WORM WHEEL	
3-2	014770622	2	アトメネシ 6.357ホミ	SET SCREW, SOCKET (CP) SM6.35	
5	141369201	1	ウオ-ムキヤシクミ	WORM WHEEL SHAFT ASSY	
6	141714101	1	チェンシキヤシクミ	CHANGE GEAR SHAFT ASSY	
			<-2,-4用>	<For "-2 & -4">	
7-1	141378000	1	チェンシキヤ34	CHANGE GEAR, 34	
7-2	141382000	1	チェンシキヤ42	CHANGE GEAR, 42	
			<-3用>	<For "-3">	
7-1	141374000	1	チェンシキヤ26	CHANGE GEAR, 26	
7-2	141386000	1	チェンシキヤ50	CHANGE GEAR, 50	
			<-5用>	<For "-5">	
7-1	141377000	1	チェンシキヤ32	CHANGE GEAR, 32	
7-2	141383000	1	チェンシキヤ44	CHANGE GEAR, 44	
8	141389001	1	フリーホイールクミ	FREE WHEEL CAM ASSY	
8-1	141392001	6	フリーホイールカムオシハネ	SPRING, COMPRESSION	
8-2	141393001	3	ニートルコロ	NEEDLE ROLLER	
8-3	014760622	2	アトメネシ 5.95	SET SCREW, SOCKET SM5.95	
9	141394001	1	ワカネ	WASHER	
			<-2,-3,-4用>	<For "-2,-3 & -4">	
10-1	S32997101	1	ハンドルレバ	HANDLE LEVER	
			<-5用>	<For "-5">	
10-2	S32998101	1	ハンドルレバ-5	HANDLE LEVER, 5	
11	141396001	1	クラッチピン	CLUTCH PIN	
12	141397001	1	クラッチオシハネ	SPRING, COMPRESSION	
13	141398009	1	ハンドル	HANDLE	
14	141399001	1	ハンドルシャフト	HANDLE SHAFT	
15	150556001	1	ナット6.35	NUT, SM6.35	
16	141400009	1	ワカネ	WASHER	
17	142702001	1	タネネシ 5.56	SHOULDER SCREW, SM5.56	
20	147317001	1	ハンドルレバ-オシハネ	SPRING, PLATE	
21	062680512	1	ナット437-40X5	SCREW, PAN SM4.37-40X5	

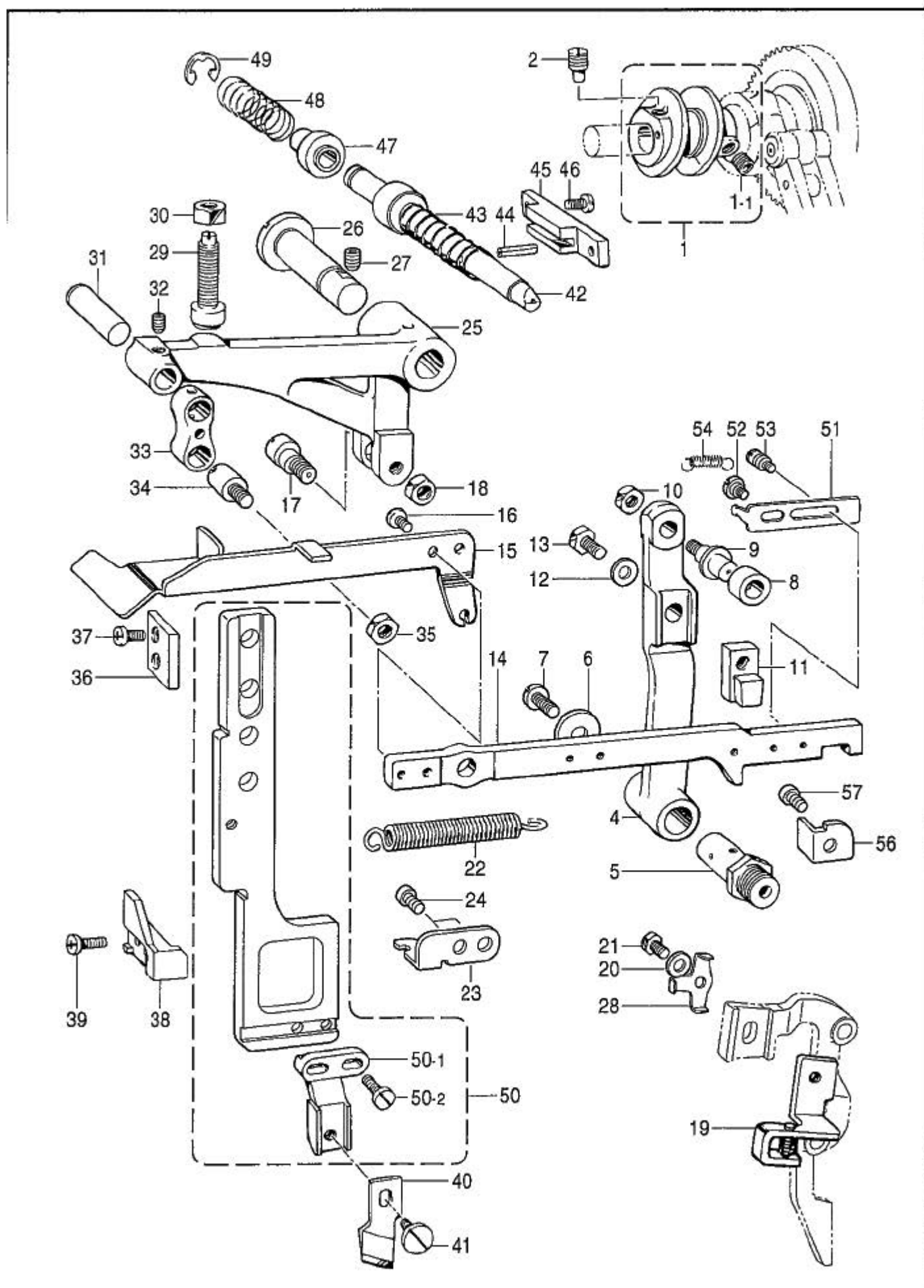

P. カッター関係 / Cutter mechanism

REF.NO	CODE	QTY	ヒンメイ	NAME OF PARTS	RM
1	181250001	1	カッターカムネジツキ	CUTTER CAM W/SCREW	
1-1	014770622	1	アタメネジ 6.35クホミ	SET SCREW, SOCKET (CP) SM6.35	
2	141717001	1	カッタカムセットネジ	CUTTER CAM SET SCREW	
4	141462001	1	カッタサトウレハ-	CUTTER CONNECTING LEVER	
5	141463001	1	カッタサトウレハ-シク	LEVER SHAFT	
6	149095001	1	ワカネ	WASHER, PLAIN 6	
7	062761212	1	ナハコ595-28X12	SCREW, PAN SM5.95-28X12	
8	141464101	1	カッタサトウコロ	ROLLER	
9	141465001	1	カッタサトウコロシク	ROLLER SHAFT	
10	106588003	1	ナツト5.95	NUT, SM5.95	
11	141466001	1	カッタサトウカクコ	SLIDE BLOCK, ;C-CONNECTING	
12	109893002	1	ワカネ	WASHER	
13	017772012	1	ボルト6.35X20	BOLT, SM6.35X20	
14	141467001	1	カッタレハ-	CUTTER LEVER	
15	S32999001	1	カッタオチホウレハ-	CUTTER STOP LEVER	
16	062680812	2	ナハコ437-40X8	SCREW, PAN SM4.37-40X8	
17	141469001	1	ハンシタネジ	STUD SCREW	
18	110744002	1	ナツト6.35	NUT, SM6.35	
19	143945001	1	カッタレハ-ササエイタクミ	C-LEVER SUPPORT PLATE ASSY	
20	025060132	1	ヒラサカネシヨウ6	WASHER, PLAIN S 6	
21	017751412	1	ボルト5.56X14	BOLT, SM5.56X14	
22	141471001	1	カッタレハ-ヒキハネ	SPRING, EXTENSION	
23	S56346001	1	カッタレハ-ハネカケ	SPRING HOOK, CUTTER LEVER	
24	062680812	2	ナハコ437-40X8	SCREW, PAN SM4.37-40X8	
25	141473121	1	カッタテコ	CUTTER BASE LIFTER LEVER	
26	141417009	1	オクリチヨウセツレハ-シク	ADJUSTING LEVER SHAFT	
27	014780622	1	アタメネジ 6.35クホミ	SET SCREW, SOCKET (CP) SM6.35	
28	143927001	1	ワカネ	WASHER	
29	141481001	1	カッタテコメクミ	C-BASE LIFTER STOPPER W/RUBBER	
30	152998001	1	ナツト9.52	NUT, SM9.52	
31	141474101	1	カッタサトウリンクシクA	CUTTER DRIVING LINK STUD, A	
32	014770622	1	アタメネジ 6.35クホミ	SET SCREW, SOCKET (CP) SM6.35	
33	141475001	1	カッタサトウリンク	CUTTER BASE CONNECTING LINK	
34	141476001	1	カッタサトウリンクシクB	KNIFE DRIVING LINK STUD, B	
35	150553003	1	ナツト5.95	NUT, SM5.95	
36	141478001	1	カッタトタアイアンナイ	CUTTER BASE GUIDE, U	
37	062680712	2	ナハコ437-40X7	SCREW, PAN SM4.73-40X7	
38	141479051	1	カッタトタアイアンナID	CUTTER BASE GUIDE, D	
39	062681412	2	ナハコ437-40X14	SCREW, PAN SM4.37-40X14	
40	107200001	1	<-2用> カッタ1/2	<For "-2"> CUTTER, 1/2	
40	107204001	1	<-3用> カッタ7/16	<For "-3"> CUTTER, 7/16	
40	107205001	1	<-4用> カッタ5/8	<For "-4"> CUTTER, 5/8	
40	147941001	1	<-5用> カッタ48	<For "-5"> CUTTER, 48	
41	115503001	1	シメネジ 4.37	SCREW, SM4.37	
42	141484001	1	カッタクラッチホウ	CUTTER CLUTCH BAR	
43	141485001	1	カッタクラッチホウホネA	SPRING, A ;COMPRESSION	
44	047301842	1	スプリングピンAW3	PIN, SPRING ROLL AW3	
45	141486001	1	カッタクラッチホウガイド	CUTTER CLUTCH BAR GUIDE	
46	062670812	2	ナハコ3.57-40X8	SCREW, PAN SM3.57-40X8	
47	141487001	1	カッタクラッチ	CUTTER CLUTCH	
48	141488001	1	カッタクラッチホウホネB	SPRING, B ;COMPRESSION	
49	048080342	1	トメワE8	RETAINING RING, E8	
50	S56921001	1	カッタトタアイクミ	CUTTER BRACKET ASSY	
50-1	141480001	1	カッタトリツガイ	CUTTER HOLDER	
50-2	107407003	2	シメネジ 4.37	SCREW, SM4.37X9	

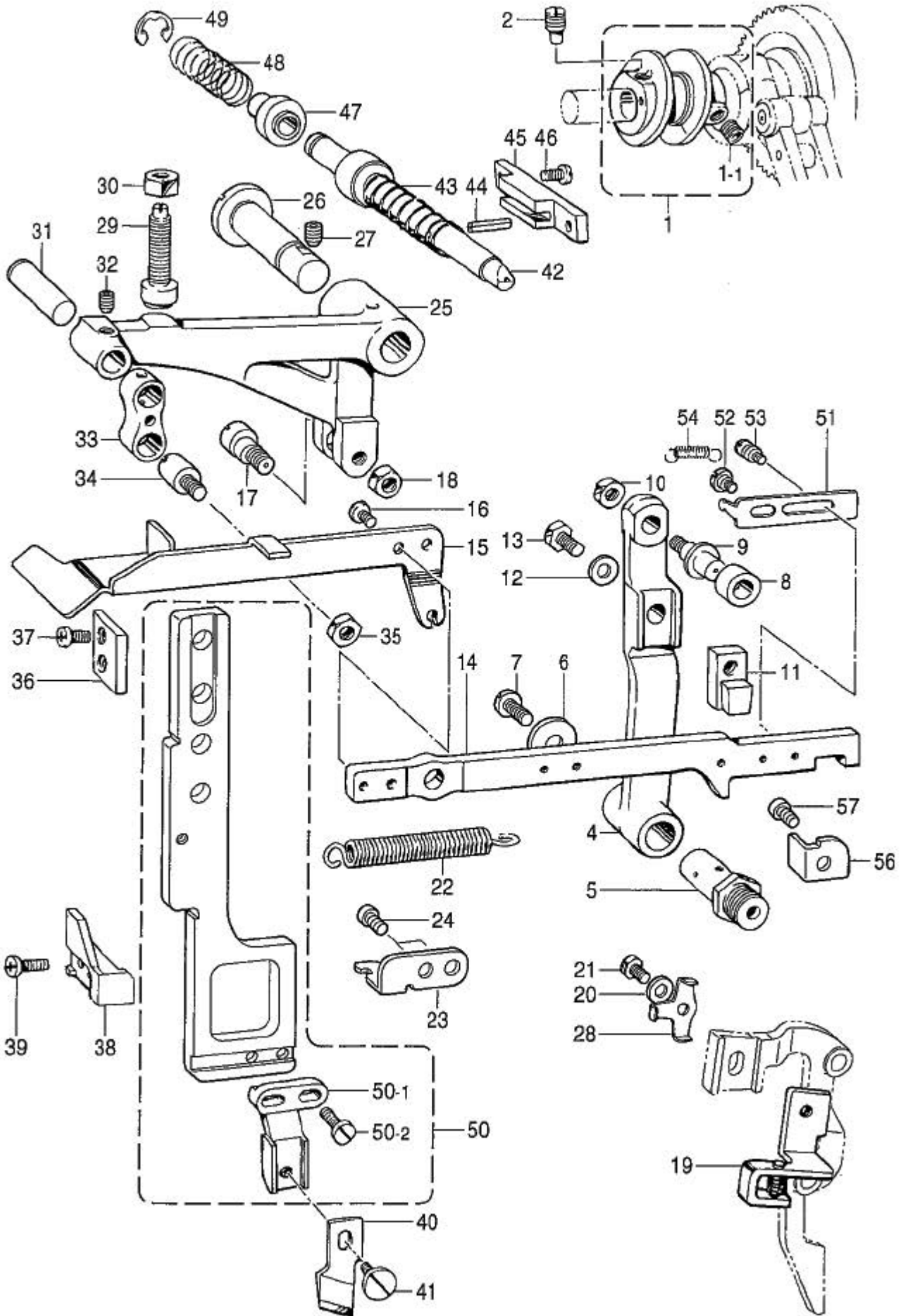

P . カッター関係 / Cutter mechanism

REF.NO	CODE	QTY	品名	NAME OF PARTS	RM
51	142779001	1	カタカコマクワチ	CLUTCH, ;C-SLIDE BLOCK	
52	112144001	2	タ ^ン ネジ ^{3.57}	SHOULDER SCREW, M3.57	
53	107126001	1	テ ^イ シ ^レ ハ ^ー ハ ^ー ネ ^カ	SPRING HOOK	
54	120790001	1	ヒ ^キ ハ ^ー	SPRING, EXTENSION	
56	S56431001	1	レ ^ハ ーサ ^イ タ	LEVER SUPPORT PLATE	
57	062680812	1	ナ ^ハ コ ^{437-40X8}	SCREW, PAN SM4.37-40X8	

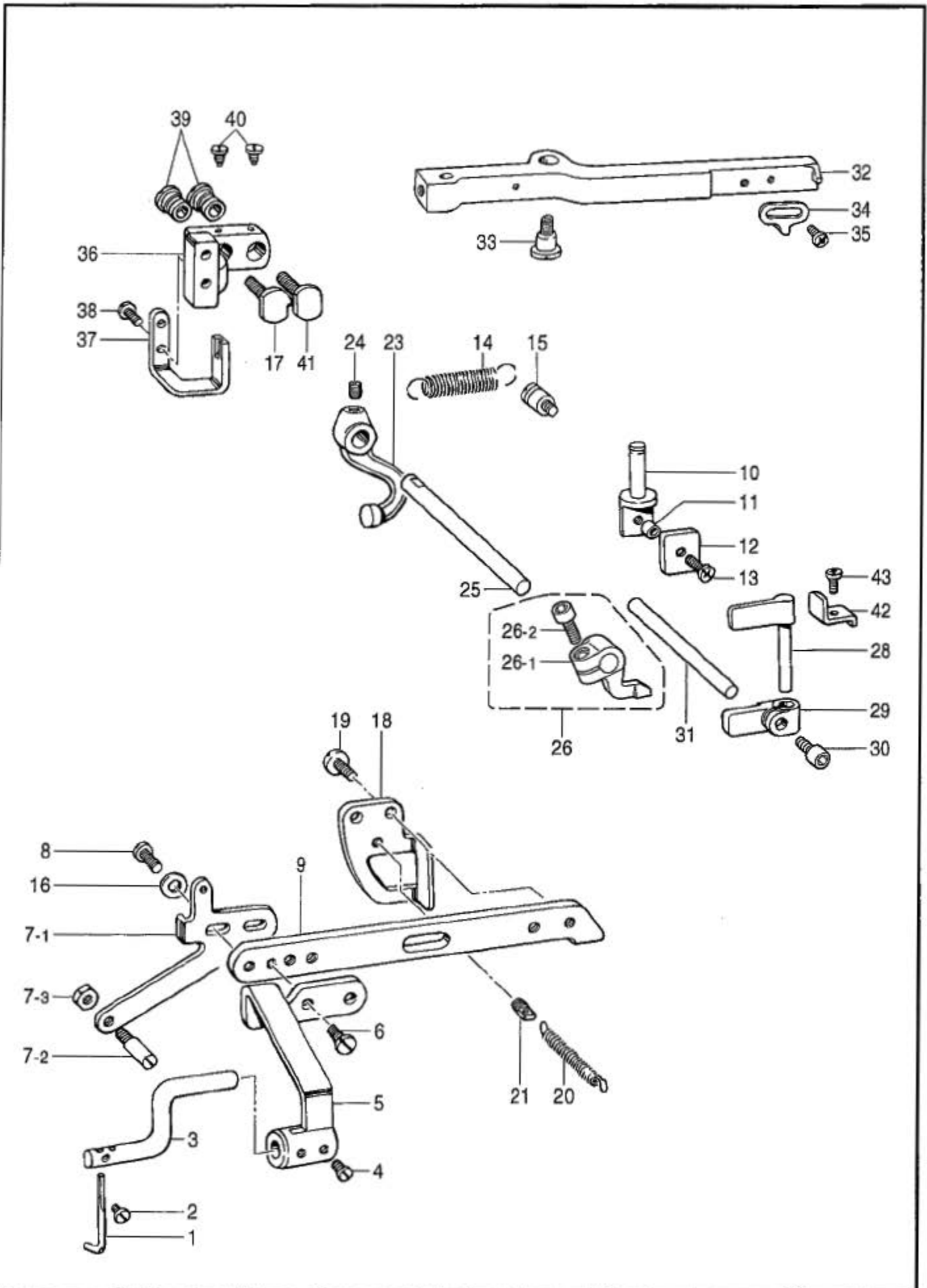

Q. ヒモ案内関係(-4) / Gimp guide mechanism(-4)

REF.NO	CODE	QTY	ヒンメイ	NAME OF PARTS	RM
1	145380001	1	ヒモアンナイ	GIMP GUIDE PIPE	
2	111443003	1	マルヒラトメネジ 3.57	SET SCREW, SM3.57	
3	145381001	1	ヒモアンナイホウ	GIMP GUIDE BAR	
4	100366002	2	マルヒラトメネジ 4.37X5	SET SCREW, (FT) SM4.37X5	
5	145382001	1	ヒモアンナイホウササエ	GIMP GUIDE BAR SUPPORT	
6	107407003	2	シメネジ 4.37	SCREW, SM4.37X9	
7	145383101	1	ヒモアンナイキリカエイタ	GIMP GUIDE CHANGING PLATE ASSY	
7-1	147758001	1	ヒモアンナイキリカエイタ	GIMP GUIDE CHANGING PLATE	
7-2	141504001	1	イトキリレバ - ササエホウ	SUPPORT STUD	
7-3	110161004	1	ナツト 4.76	NUT, SM4.76	
8	107407003	2	シメネジ 4.37	SCREW, SM4.37X9	
9	145384001	1	ヒモアンナイレンカン	GIMP GUIDE CONNECTING ROD	
10	145385001	1	ヒモアンナイヒンジ	GIMP GUIDE HINGE	
11	145386001	1	ヒンジコロ	HINGE ROLLER	
12	145387001	1	ヒンジサカネ	HINGE WASHER	
13	062711212	1	ナハコ 476-32X12	SCREW, PAN SM4.76-32X12	
14	145692001	1	ヒモアンナイモトシバネ	SPRING, EXTENSION	
15	145388001	1	ハネカケ	SPRING HOOK	
16	025680232	2	ヒラサカネチヨウ 4.37	WASHER, PLAIN M 4.37	
17	146316001	1	イチチヨウセツネジ L	ADJUSTING SCREW, L	
18	145392001	1	ヒモアンナイオシタ	GIMP GUIDE PUSHING PLATE	
19	107407003	2	シメネジ 4.37	SCREW, SM4.37X9	
20	146951001	1	ヒモアンナイヨコバネ	SPRING, EXTENSION	
21	107640001	1	ハネカケD	SPRING HOOK, D	
23	145394001	1	ヒモアンナイオシレバ - A	GIMP GUIDE PUSHING LEVER, A	
24	014770622	1	アタメネジ 6.35ソケット	SET SCREW, SOCKET (CP) SM6.35	
25	145395001	1	ヒモアンナイオシレバ - シク	PUSHING LEVER SHAFT	
26	182430001	1	ヒモアンナイオシレバ - Bクミ	GIMP GUIDE PUSH LEVER ASSY, B	
26-1	151018101	1	ヒモアンナイオシレバ - B	LEVER, B	
26-2	018401222	1	アナホ 4X12	BOLT, SOCKET M4X12	
28	145397001	1	ヒモアンナイフリレバ - A	GIMP GUIDE ZIGZAG LEVER, A	
29	145398101	1	ヒモアンナイフリレバ - B	GIMP GUIDE ZIGZAG LEVER, B	
30	018400832	1	アナホ 4X8	BOLT, SOCKET M4X8	
31	145399001	1	オシホウ	SHAFT	
32	145400009	1	ヒモアンナイキリカエレバ -	GIMP GUIDE TRANSFER LEVER	
33	115493002	1	タネネジ 5.95	SHOULDER SCREW, SM5.95	
34	145401001	1	ヒモアンナイフリレバ - アテ	ZIGZAG LEVER STOPPER	
35	062680812	2	ナハコ 437-40X8	SCREW, PAN SM4.37-40X8	
36	145402004	1	ヒモアンナイイチカムタイ	GIMP GUIDE POSITION BRACKET	
37	145403001	1	ヒモアンナイイチカム	GIMP GUIDE POSITIONER	
38	060670612	2	ハイント 357-40X6	SCREW, BIND SM3.57-40X6	
39	145404001	2	イチチヨウセツネジ ササエ	ADJUST SCREW SUPPORT	
40	102850002	2	シメネジ 3.57	SCREW, SM3.57	
41	145405001	1	イチチヨウセツネジ	ADJUST SCREW	
42	145406001	1	レバ - ウケ	LEVER SUPPORT	
43	062670812	1	ナハコ 3.57-40X8	SCREW, PAN SM3.57-40X8	

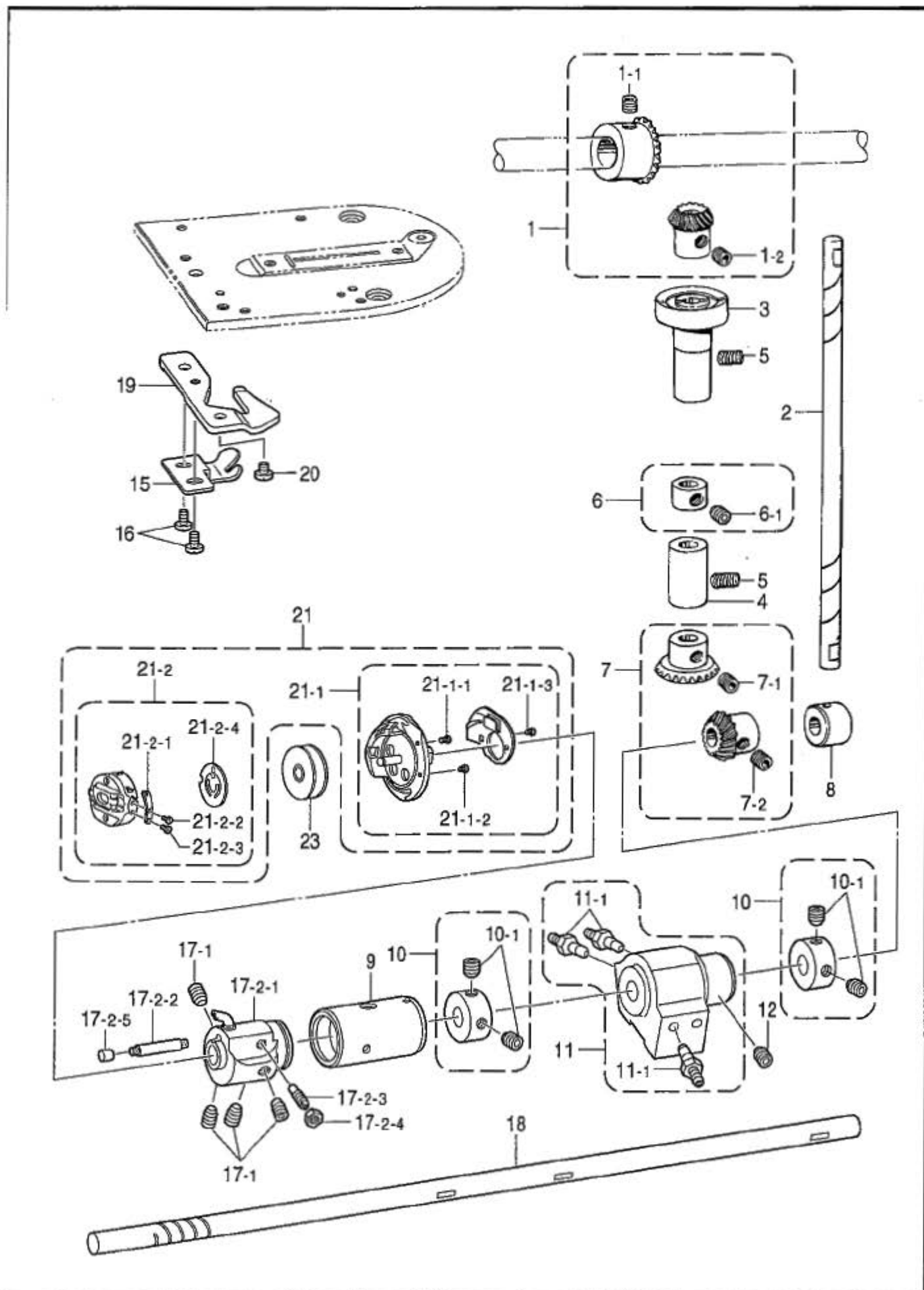

R. タテ軸・下軸関係 / Vertical shaft and lower shaft mechanism

REF.NO	CODE	QTY	ヒンメイ	NAME OF PARTS	RM
1	181092001	1	ハハルキツクミ	BEVEL GEAR ASSY, U	
1-1	014770622	2	アトメネシ 6.35クホミ	SET SCREW, SOCKET (CP) SM6.35	
1-2	014770622	2	アトメネシ 6.35クホミ	SET SCREW, SOCKET (CP) SM6.35	
2	141297101	1	クテシク	VERTICAL SHAFT	
3	141298000	1	クテシクメタルU	BUSH, U ;V-SHAFT	
4	109208001	1	クテシクメタルD	BUSH, D ;V-SHAFT	
5	013761410	2	トメネシ 5.95クホミ	SET SCREW, (CP) SM5.95X14	
6	183827001	1	セツカラークミ	SET SCREW COLLAR ASSY	
6-1	014770622	2	アトメネシ 6.35クホミ	SET SCREW, SOCKET (CP) SM6.35	
7	181093101	1	ハハルキツクミ	BEVEL GEAR ASSY, D	
7-1	014770622	2	アトメネシ 6.35クホミ	SET SCREW, SOCKET (CP) SM6.35	
7-2	014770622	2	アトメネシ 6.35クホミ	SET SCREW, SOCKET (CP) SM6.35	
8	141303000	1	シタシクメタルB	BUSH, B ;L-SHAFT	
9	S56350001	1	カマシクメタル	BUSH, R-HOOK SHAFT	
10	183827001	2	セツカラークミ	SET SCREW COLLAR ASSY	
10-1	014770622	4	アトメネシ 6.35クホミ	SET SCREW, SOCKET (CP) SM6.35	
11	S56908001	1	シタシクメタルMMクミ	BUSH ASSY, M	
11-1	S38735001	3	オイルチ	OIL FEEDING PIPE	
12	013771410	1	トメネシ 6.35クホミ	SET SCREW, (CP) SM6.35	
15	S56347001	1	カトメ	B-CASE HOLDER POSITION BRACKET	
16	060680712	2	ハイント 437-40X7	SCREW, BIND SM4.37-40X7	
17	S56388001	1	カマツキテウクミ	ROTARY HOOK JOINT SET	
17-1	014760622	4	アトメネシ 5.95	SET SCREW, SOCKET SM5.95	
17-2	S56389001	1	カマツキテクミ	JOINT ASSY, ;R-HOOK	
17-2-1	S56390001	1	カマツキテ	JOINT, ;R-HOOK	
17-2-2	S56392000	1	フェルト	FELT	
17-2-3	S56391001	1	トメネシ 3.18	SET SCREW, SM3.18	
17-2-4	021660306	1	3シュナツト 318-40	NUT, 3 SM3.18-40	
17-2-5	159101000	1	ゴムセン 3.4	RUBBER CAP, 3.4	
18	S56351001	1	シタシク	LOWER SHAFT	
19	S56910001	1	カトメサエ	SUPPORT, B-C HOLDER P BRACKET	
20	060680512	1	ハイント 437-40X5	SCREW, BIND SM4.37-40X5	
21	SA1746001	1	S56927カマハコクミ	ROTARY HOOK ASSY W/BOX, S56927	
21-1	SA1747001	1	S56928カマハコクミ	ROTARY HOOK ASSY W/BOX, S56928	
21-1-1	183526001	2	ナカカマオサエシメネシ	SCREW	
21-1-2	S50236001	1	ナカカマオサエシメネシ B	SCREW	
21-1-3	183598001	1	ウライタシメネシ	SCREW	
21-2	S50237001	1	ホヒンケーヌクミ	BOBBIN CASE ASSY	
21-2-1	S09477001	1	ホヒンチヨウシハネ	SPRING	
21-2-2	180721001	1	チヨウシハネシメネシ	SCREW	
21-2-3	183507001	1	チヨウシネシ	ADJUSTING SCREW	
21-2-4	S50239001	1	ホヒンオサエハネ	SPRING, ANTI-SPIN	
23	159158051	1	ホヒン	BOBBIN	

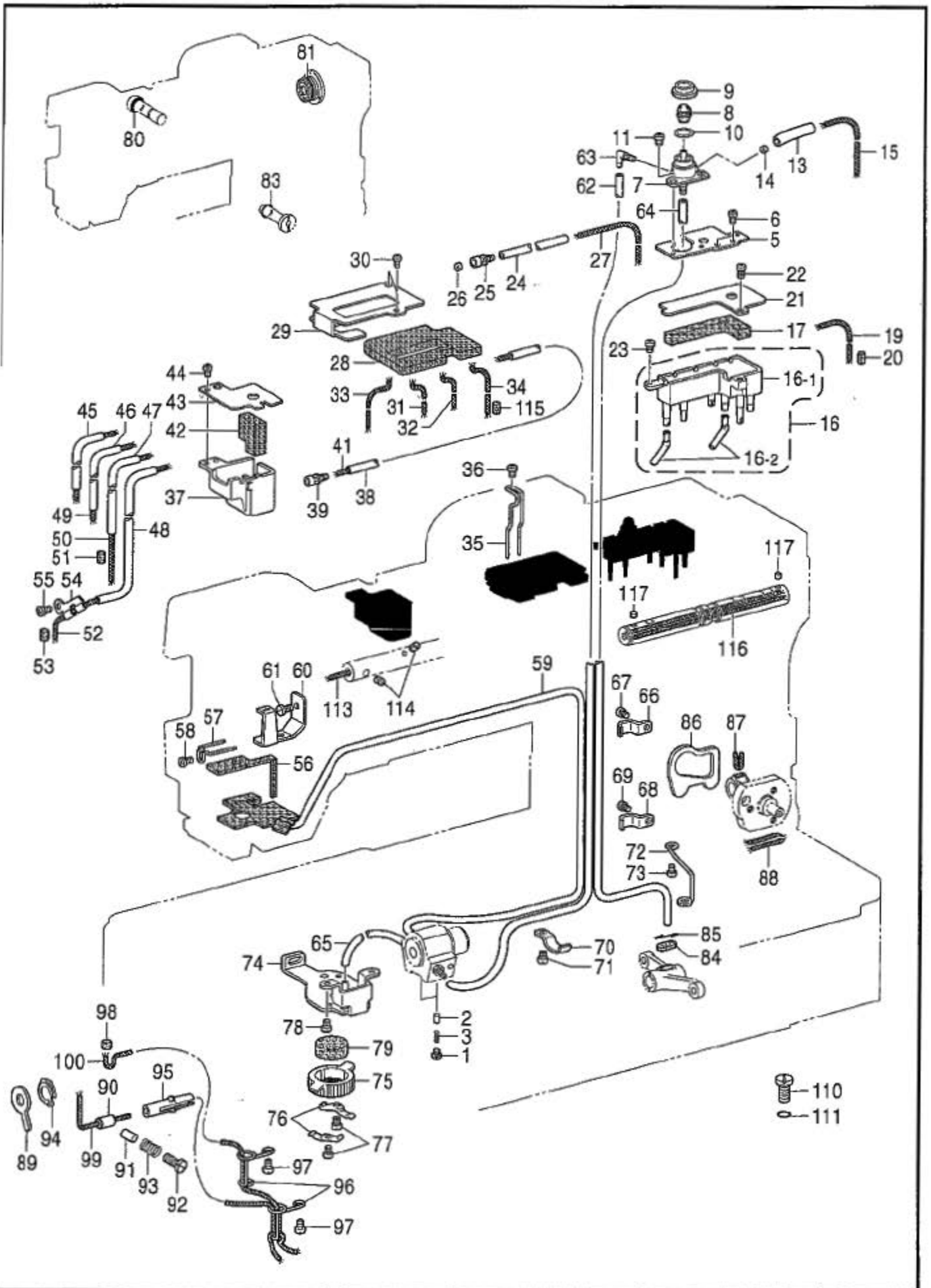

S. 給油潤滑関係 / Lubrication

REF.NO	CODE	QTY	ヒンメイ	NAME OF PARTS	RM
1	112467002	2	シメネジ 6.35	SCREW, SM6.35X5	
2	144875001	2	フランジヤ	PLUNGER	
3	S52764001	2	フランジヤパネ	SPRING, COMPRESSION	
5	S56356001	1	オイルターミナルササエ	SUPPORT PLATE, OIL TERMINAL	
6	062680812	2	ナハコ437-40X8	SCREW, PAN SM4.37-40X8	
7	S56355100	1	オイルターミナル	OIL TERMINAL	
8	S50521000	1	オイルマ	OIL CAP	
9	S50538001	1	フランドササエ	OIL WINDOW SUPPORT	
10	S50520000	1	ハツキン	PACKING	
11	060680512	2	ハイント 437-40X5	SCREW, BIND SM4.37-40X5	
13	S59233000	1	ビニルチューブ	OIL TUBE	
14	S59232000	1	トウシンカラ	COLLAR	
15	S59234000	1	クミヒモ4X350	WICK 4X350	
16	S56435000	1	ターミナルタンククミ	TERMINAL TANK ASSY	
16-1	S56365000	1	ターミナルタンク	TERMINAL TANK	
16-2	S56359000	2	オイルパイプ	OIL PIPE	
17	S56396000	1	ターミナルタンクフェルト	TERMINAL TANK FELT	
19	S56438000	1	クミヒモ3X120	WICK 3X120	
20	153924001	1	フェルト	FELT	
21	S56360001	1	ターミナルタンクフタ	TERMINAL TANK COVER	
22	060681612	1	ハイント 437-40X16	SCREW, BIND SM4.37-40X16	
23	060680712	1	ハイント 437-40X7	SCREW, BIND SM4.37-40X7	
24	S56439000	1	ビニルチューブ	OIL TUBE	
25	S56911000	1	オイルツギテ	OIL JOINT S	
26	S51020000	1	トウシンカラ	COLLAR	
27	S56440000	1	クミヒモ2X320	WICK 2X320	
28	S56394000	1	ウォームギョウフェルト	WORM FERT	
29	S56354001	1	フェルトササエ	SUPPORT PLATE, FELT	
30	062680812	2	ナハコ437-40X8	SCREW, PAN SM4.37-40X8	
31	S56441000	1	クミヒモ4X30	WICK 4X30	
32	S56441000	1	クミヒモ4X30	WICK 4X30	
33	S56443000	1	クミヒモ4X300	WICK 4X300	
34	S58188000	1	クミヒモ3X200	WICK 3X200	
35	S56395001	1	パイプササエ	PIPE SUPPORT	
36	062680812	1	ナハコ437-40X8	SCREW, PAN SM4.37-40X8	
37	S56352000	1	オイルタンク	OIL TANK	
38	S56437000	1	ビニルチューブ	OIL TUBE	
39	S56911000	1	オイルツギテ	OIL JOINT S	
41	S58187000	1	クミヒモ2X610	WICK 2X610	
42	S56393000	1	オイルタンクフェルト	OIL TANK FELT	
43	S56353001	1	オイルタンクフタ	OIL TANK COVER	
44	062680812	2	ナハコ437-40X8	SCREW, PAN SM4.37-40X8	
45	S56447000	1	ビニルチューブ	OIL TUBE	
46	S56448000	1	ビニルチューブ	OIL TUBE	
47	S56449000	1	ビニルチューブ	OIL TUBE	
48	S56450000	1	ビニルチューブ	OIL TUBE	
49	S59243000	1	クミヒモ3X280	WICK 3X280	
50	S56872000	1	クミヒモ4X200	WICK 4X200	
51	153924001	1	フェルト	FELT	
52	S56873000	1	クミヒモ4X230	WICK4X230	
53	S29700000	1	ウォールハブアンナイフェルト	FELT	
54	S56362001	1	クミヒモササエ	WICK HOLDER PLATE	
55	062670512	1	ナハコ357-40X5	SCREW, PAN SM3.57-40X5	
56	S58178000	1	フェルト	FELT	
57	S56912001	1	フェルトササエ	FELT SUPPORT	
58	062670512	1	ナハコ357-40X5	SCREW, PAN SM3.57-40X5	
59	S56398000	1	スアケチューブクミ	PUMP TUBE ASSY	
60	141689201	1	トウシンササエカネ	WICK HOLDER, D	
61	107419002	1	シメネジ 4.37	SCREW, SM4.37	
62	S56874000	1	ビニルチューブ	OIL TUBE	
63	S56357000	1	オイルツギテ	OIL JOINT L	

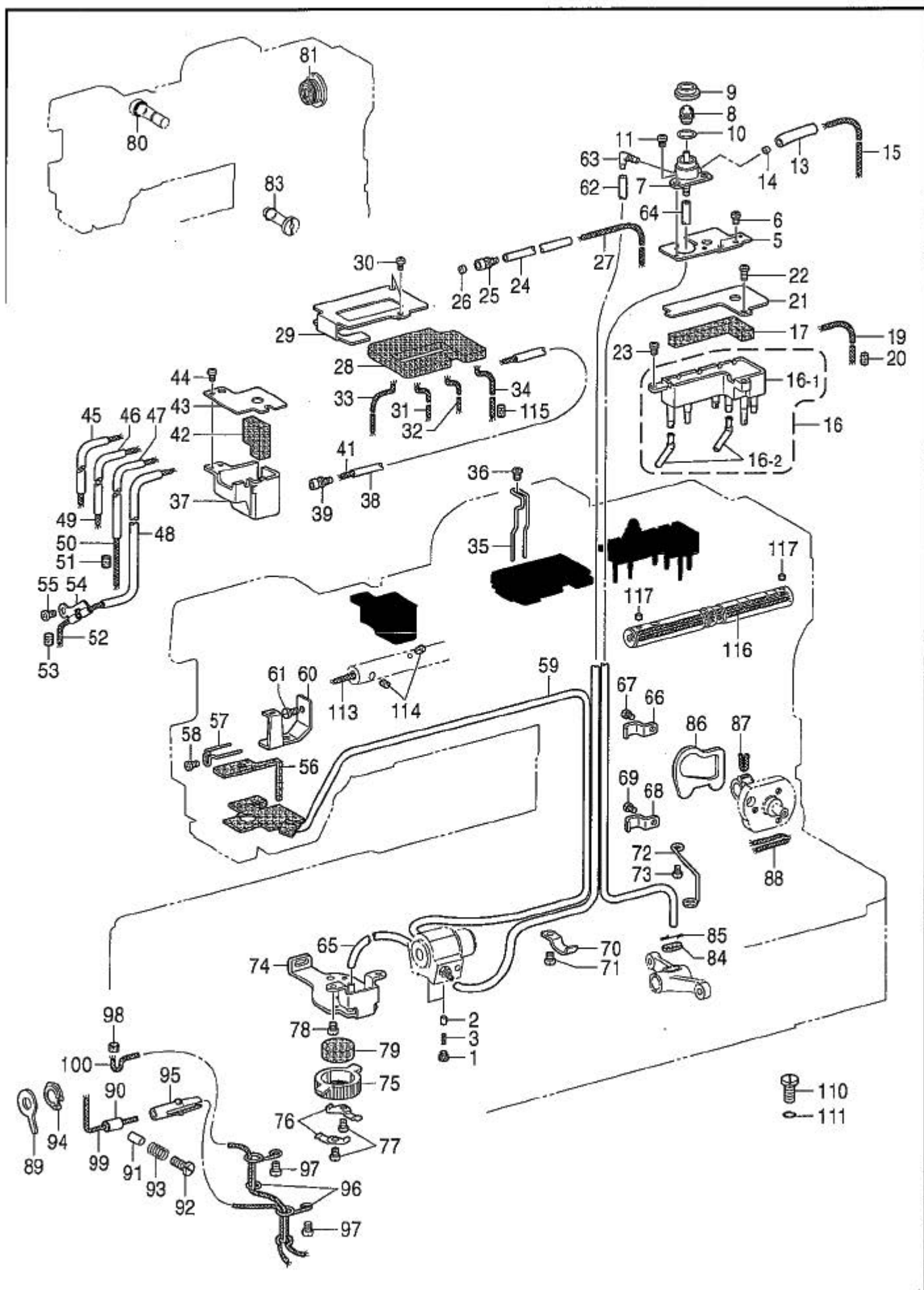

S. 給油潤滑関係 / Lubrication

REF.NO	CODE	QTY	ヒンメイ	NAME OF PARTS	RM
64	S56876000	1	ビニルチューブ	OIL TUBE	
65	S56877000	1	ビニルチューブ	OIL TUBE	
66	142268001	1	コードホルダ	CORD HOLDER, L	
67	062670512	1	ネジ M3.57-40X5	SCREW, PAN SM3.57-40X5	
68	148462001	1	コードホルダ	CORD HOLDER 3N	
69	062670512	1	ネジ M3.57-40X5	SCREW, PAN SM3.57-40X5	
70	142268001	1	コードホルダ	CORD HOLDER, L	
71	062670612	1	ネジ M3.57-40X6	SCREW, PAN SM3.57-40X6	
72	116975001	1	オイルチューブホルダ	OIL TUBE SUPPORT	
73	062670612	1	ネジ M3.57-40X6	SCREW, PAN SM3.57-40X6	
74	S56884001	1	フィルターリツクタイ	SETTING BRACKET, ;FILTER	
75	144872101	1	ポンプフィルター	PUMP FILTER	
76	144874001	2	フィルターバネ	SPRING	
77	062670612	2	ネジ M3.57-40X6	SCREW, PAN SM3.57-40X6	
78	062670612	2	ネジ M3.57-40X6	SCREW, PAN SM3.57-40X6	
79	S56885000	1	オイルフィルター	OIL FILTER	
80	141697000	1	リング	O RING	
81	081044070	1	リング P44	O RING, P44	
83	141697000	1	リング	O RING	
84	117598001	1	フェルト	FELT	
85	116795000	1	クリップ	CLIP	
86	S56400000	1	カムシャフトイハツキン	CAM SHAFT BRACKET COVER	
87	S59121000	2	クミヒモ4X11	WICK 4X11	
88	S56880000	1	クミヒモ4X110	WICK 4X110	
89	S50232000	1	カムフェルト	FELT	
90	S56363000	1	トウジンカラー	COLLER	
91	S07478000	1	ゴムオサエ	RUBBER PRESSER	
92	S54741001	1	シメネジ 6.35	SCREW, SM6.35	
93	S50233001	1	ゴムオサエバネ	SPRING	
94	S50111000	1	フェルトオサエバネ	SPRING	
95	S56364000	1	トウジンカラー止め	COLLER STOPPER	
96	S50359001	2	チューブササID	TUBE SUPPORT, D	
97	062680612	2	ネジ M4.37-40X6	SCREW, PAN SM4.37-40X6	
98	S50556000	1	フェルト	FELT	
99	S56878000	1	クミヒモ2X240	WICK 2X240	
100	S56879000	1	クミヒモ4X220	WICK 4X220	
110	140518001	1	シメネジ 7.94	SCREW, SM7.94X10	
111	081007070	1	リング P7	O RING, P7	
113	S56918000	1	クミヒモ4X92	WICK 4X92	
114	S25328001	4	フェルト	FELT	
115	107149001	1	フェルト	FELT	
116	S59332000	1	クミヒモ4X260	WICK, 4X260	
117	153924001	2	フェルト	FELT	

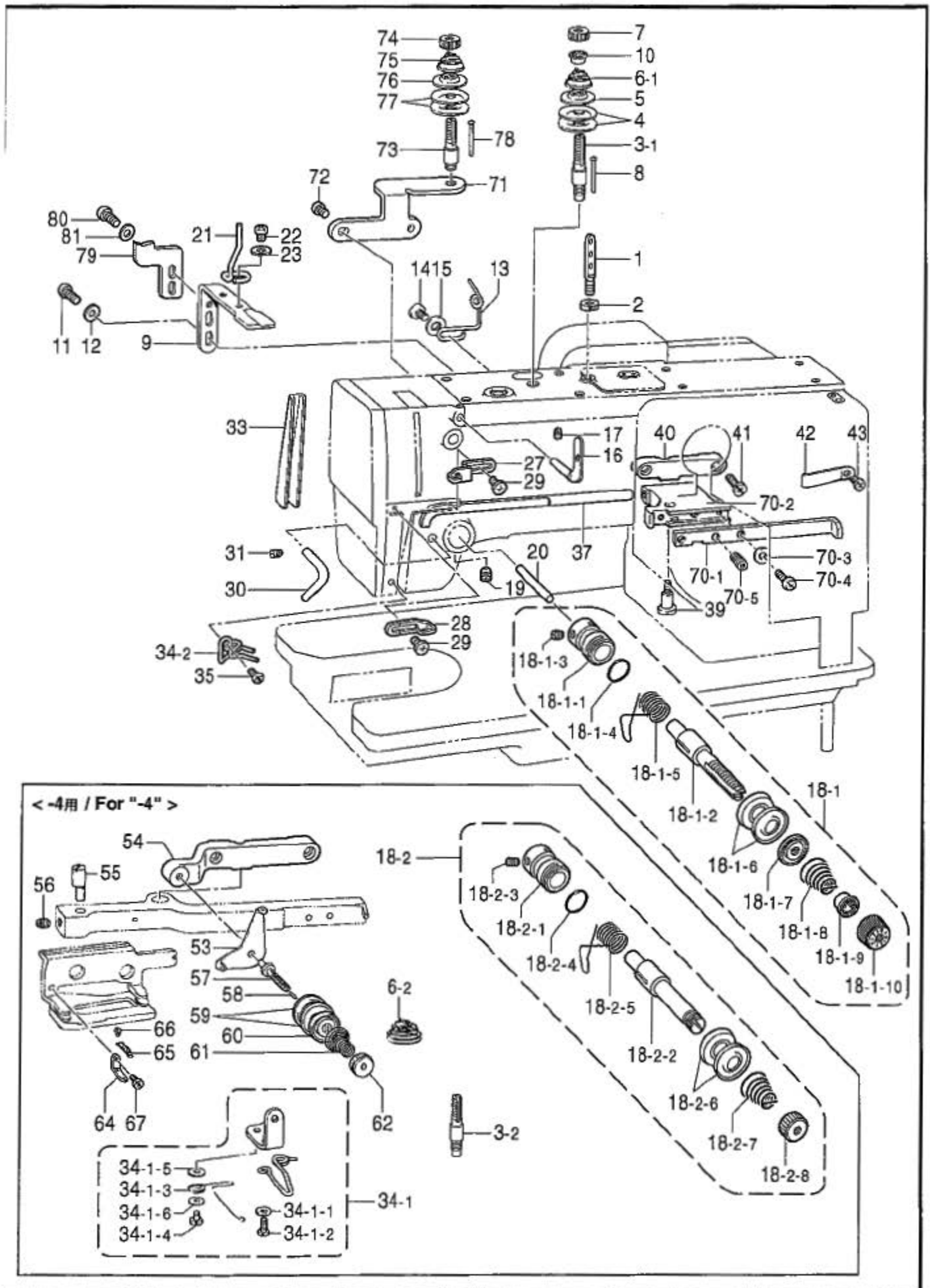

T. 糸通シ関係 / Threading mechanism

REF.NO	CODE	QTY	品名	NAME OF PARTS	RM
1	S56367001	1	トボネウ	THREADING BAR, U	
2	150553003	1	ナツ5.95	NUT, SM5.95	
3-1	S59337001	1	<-2,-3,-5用> トヨウシネウ	<For "-2,-3 & -5"> TENSION STUD	
3-2	107602001	1	<-4用> トヨウシネウ	<For "-4"> TENSION STUD	
4	145446001	2	トヨウシサ	DISC, TENSION	
5	159805001	1	トヨウシサオサ	DISC PRESSER, ;TENSION	
6-1	S59386001	1	<-2,-3,-5用> トヨウシハネ	<For "-2,-3 & -5"> SPRING, TENSION	
6-2	117215001	1	<-4用> トヨウシハネ	<For "-4"> SPRING, TENSION	
7	100136001	1	トヨウシナツ	NUT, TENSION	
8	107612001	1	トヨウシトルメ	PIN	
9	145673101	1	ウイトトルメ	UPPER THREAD RELEASE PLATE	
10	S30564000	1	<-2,-3,-5用> トヨウシハネ	<For "-2,-3 & -5"> WASHER	
11	062681012	2	ナツ4.37-40X10	SCREW, PAN SM4.37-40X10	
12	100645003	2	ウイトトルメ	WASHER, PLAIN M 4.37	
13	S56403001	1	ウイトトルメ	UPPER THREAD GUIDE	
14	100644005	1	ナツ4.37	SCREW, SM4.37	
15	025680232	1	ウイトトルメ4.37	WASHER, PLAIN M 4.37	
16	145961001	1	トルメ	THREAD RETAINER	
17	014680622	1	ナツ4.37ソケット	SET SCREW, SOCKET (CP) SM4.37	
18-1	S51182101	1	<-2,-3,-5用> トヨウシネウ	<For "-2,-3 & -5"> TENSION STUD BRACKET ASSY	
18-1-1	S50390101	1	トヨウシネウ	TENSION STUD BRACKET	
18-1-2	S50391001	1	トヨウシネウ	TENSION STUD, L	
18-1-3	100402004	1	ナツ3.57	SET SCREW, SM3.57	
18-1-4	081014870	1	リング S14	O RING, S14	
18-1-5	145519001	1	トトリハネ	THREAD TAKE-UP SPRING	
18-1-6	145446001	2	トヨウシサ	DISC, TENSION	
18-1-7	159805001	1	トヨウシサオサ	DISC PRESSER, ;TENSION	
18-1-8	159221001	1	トヨウシハネ	TENSION SPRING	
18-1-9	S30564000	1	トヨウシハネ	WASHER	
18-1-10	S31032001	1	トヨウシナツ	TENSION NUT	
18-2	SA0017001	1	<-2,-3,-5用> トヨウシネウ	<For "-4"> TENSION STUD BRACKET ASSY	
18-2-1	S50390101	1	トヨウシネウ	TENSION STUD BRACKET	
18-2-2	145437001	1	トヨウシネウ	TENSION STUD	
18-2-3	100402004	1	ナツ3.57	SET SCREW, SM3.57	
18-2-4	081014870	1	リング S14	O RING, S14	
18-2-5	145519001	1	トトリハネ	THREAD TAKE-UP SPRING	
18-2-6	145446001	2	トヨウシサ	DISC, TENSION	
18-2-7	115958001	1	ULトヨウシハネ	TENSION SPRING, UL	
18-2-8	100136001	1	トヨウシナツ	TENSION NUT	
19	S55975001	1	ナツ5.95	SET SCREW SOCKET SM5.95	
20	100400000	1	<-2,-3,-5用> トルメ	<For "-2,-3 & -5"> TENSION RELEASE PIN	

T. 糸通シ関係 / Threading mechanism

REF.NO	CODE	QTY	ヒンメイ	NAME OF PARTS	RM
21	S56425001	1	ウイトリ	THREAD HOLDER	
22	062680612	1	ナヘコ4.37-40X6	SCREW, PAN SM4.37-40X6	
23	100645003	1	サカネ	WASHER	
27	S50392001	1	アムイトアンナイ	THREAD GUIDE, ;ARM	
28	113316001	1	アムイトアンナイ	THREAD GUIDE	
29	060670612	2	ハイント 357-40X6	SCREW, BIND SM3.57-40X6	
30	142733001	1	イトアンナイ	THREAD GUIDE	
31	014680422	1	アトメシ 4.37ホミ	SET SCREW, SOCKET (CP) SM4.37	
33	159546101	1	イトオシタ	THREAD GUIDE PLATE	
			<-4用>	<For "-4">	
34-1	148831101	1	サブテンションギ	SUB TENSION ASSY	
34-1-1	105161004	1	サカネ	WASHER, PLAIN	
34-1-2	062670612	1	ナヘコ357-40X6	SCREW, PAN SM3.57-40X6	
34-1-3	S59379001	1	サブテンションバネ	SUB TENSION SPRING	
34-1-4	062670412	1	ナヘコ357-40X4	SCREW, PAN SM3.57-40X4	
34-1-5	400806003	1	サカネ	WASHER	
34-1-6	025350132	1	ヒラサカネシヨク	WASHER, PLAIN S 3.5	
			<-2,-3,-5用>	<For "-2,-3 & -5">	
34-2	159917201	1	アムイトアンナイシタ	THREAD GUIDE, L ;ARM	
35	060670612	1	ハイント 357-40X6	SCREW, BIND SM3.57-40X6	
			<-2,-3,-5用>	<For "-2,-3 & -5">	
37	141597001	1	ウイトユルメホウ	UPPER THREAD RELEASE SHAFT	
39	141598001	1	タンネシ 4.76	SHOULDER SCREW, SM4.76	
40	141599004	1	ウイトユルメレハ-タイ	U-THREAD RELEASELEVER BRACKET	
41	062681012	2	ナヘコ437-40X10	SCREW, PAN SM4.37-40X10	
42	142258001	1	イトユルメレハ-イタハネ	SPRING, PLATE	
43	062670512	1	ナヘコ357-40X5	SCREW, PAN SM3.57-40X5	
			<-4用>	<For "-4">	
53	110813001	1	ハリイトアンナイ	THREAD GUIDE, ;NEEDLE	
54	145438009	1	ヒモヨウシタイ	GIMP TENSION BRACKET	
55	145439001	1	ヒモユルメピン	PIN	
56	151601002	1	トメネシ 4.37	SET SCREW, SM4.37	
57	145440001	1	イトヨウシホウ	TENSION STUD	
58	105423001	1	ピン	PIN	
59	145446001	2	イトヨウシサラ	TENSION DISC	
60	159805001	1	イトヨウシサラオサエ	TENSION DISC PRESSER	
61	115958001	1	ULイトヨウシハネ	TENSION SPRING, UL	
62	100136001	1	イトヨウシナツト	TENSION NUT	
64	145991001	1	ヒモカケタイ	GIMP STOPPER	
65	511091001	1	ヒキハネ	SPRING, EXTENSION	
66	122771051	2	シメネシ 2.38	SCREW, SM2.38	
67	062660412	1	ナヘコ318-40X4	SCREW, PAN SM3.18-40X4	

T. 糸通シ関係 / Threading mechanism

REF.NO	CODE	Q'TY	ヒンメイ	NAME OF PARTS	RM
			<-2,-3,-5用>	<For *-2,-3 & -5*>	
70	S35667001	1	ウイトユルメルハ ^レ -クミ	U-THREAD RELEASE LEVER ASSY	
70-1	S34750001	1	ウイトユルメルハ ^レ -	UPPER THREAD RELEASE LEVER	
70-2	S34749001	1	ウイトユルメルハ ^レ -ササエ	U-THREAD RELEASE LEVER SUPPORT	
70-3	062680812	2	ハ ^レ コ437-40X8	SCREW, PAN SM4.37-40X8	
70-4	025680132	2	ヒラサ ^レ カ ^レ ネシヨウ4.37	WASHER, PLAIN S 4.37	
70-5	014760622	1	アトメネシ ^レ 5.95	SET SCREW, SOCKET SM5.95	
71	S56366001	1	テンションタ ^レ イ	TENSION BASE	
72	062680612	2	ハ ^レ コ4.37-40X6	SCREW, PAN SM4.37-40X6	
73	S46510001	1	ウイトチヨウシホ ^レ ウ	TENSION STUD	
74	100136001	1	イトチヨウシナツ	TENSION NUT	
75	107606001	1	イトチヨウシハ ^レ ネ	TENSION SPRING, H	
76	159805001	1	イトチヨウシサシオサエ	TENSION DISC PRESSER	
77	145446001	2	イトチヨウシサラ	TENSION DISC	
78	S46511001	1	ウイトユルメ ^レ ン	PIN	
79	S46512001	1	ウイトシメカム	CAM	
80	062681012	1	ハ ^レ コ437-40X10	SCREW, PAN SM4.37-40X10	
81	100645003	1	サ ^レ カ ^レ ネ	WASHER	

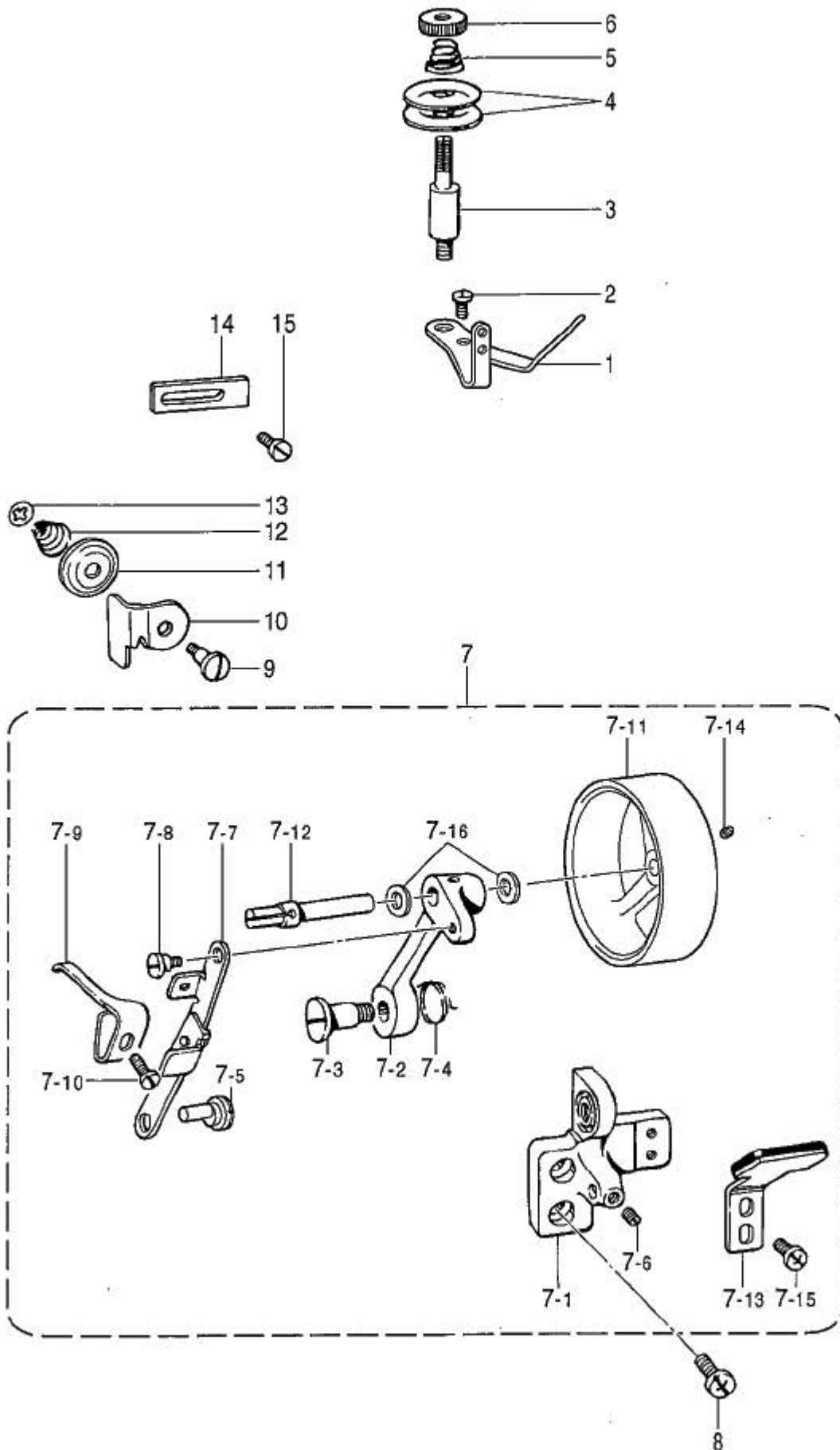

U. 糸巻関係 / Bobbin winder mechanism

REF.NO	CODE	Q'TY	ヒンメイ	NAME OF PARTS	RM
1.	141600001	1	イトマチヨウシアンナイ	BOBBIN WINDER THREAD GUIDE	
2	107407003	1	シメネジ 4.37	SCREW, SM4.37X9	
3	107678101	1	イトマキイトチヨウシホウ	TENSION STUD	
4	107680001	2	イトマキイトチヨウシサ	TENSION DISC	
5	107681001	1	イトマキイトチヨウシハネ	TENSION SPRING	
6	107682001	1	イトマチヨウシナツト	BOBBIN WINDER TENSION NUT	
7	141601004	1	イトマキクミ	BOBBIN WINDER ASSY	
7-1	141602004	1	イトマキクルマダ	BOBBIN WINDERWHEEL BRACKET	
7-2	141603004	1	イトマキクルマダ	BOBBIN WINDER WHEEL ARM	
7-3	141604001	1	ダンネジ 6.35	SHOULDER SCREW, SM6.35	
7-4	142259001	1	イトマキクルマダハネ	SPRING	
7-5	141605001	1	イトマキリンクク	BOBBIN WINDER LINK STUD	
7-6	013679412	1	トメネジ 3.57クホミ	SET SCREW, (CP) SM3.57	
7-7	181069001	1	イトマキリンククミ	BOBBIN WINDER LINK ASSY	
7-8	100659001	1	ダンネジ 3.18	SHOULDER SCREW, SM3.18	
7-9	141608001	1	ホヒンオサエ	BOBBIN PRESSER	
7-10	507142002	1	シメネジ	SCREW	
7-11	141609004	1	イトマキクルマ	BOBBIN WINDER WHEEL	
7-12	141610001	1	イトマキク	BOBBIN WINDER SHAFT	
7-13	141611001	1	ブレーキゴムクミ	B-WINDER BRAKE RUBBER ASSY	
7-14	014680422	1	アトメネジ 4.37クホミ	SET SCREW, SOCKET (CP) SM4.37	
7-15	062680712	2	ナハコ 3437-40X7	SCREW, PAN SM4.73-40X7	
7-16	142711001	2	ファイバワシヤ	WASHER, VFS 6.5	
8	062761212	2	ナハコ 595-28X12	SCREW, PAN SM5.95-28X12	
9	118764002	1	ダンネジ 4.37	SHOULDER SCREW, SM4.37	
10	146198001	1	イトツガミメス	KNIFE, T-NIPPER	
11	146199001	1	イトツガミサ	DISC	
12	144505000	1	イトアンナイハネ	SPRING	
13	146200001	1	トメワCS4	RETAINING RING, CS4	
14	141620001	1	ホウシイタハランス	BALANCER	
15	101671002	1	シメネジ 4.37	SCREW, SM4.37	

V1. 上糸切り関係 / Upper thread trimmer mechanism

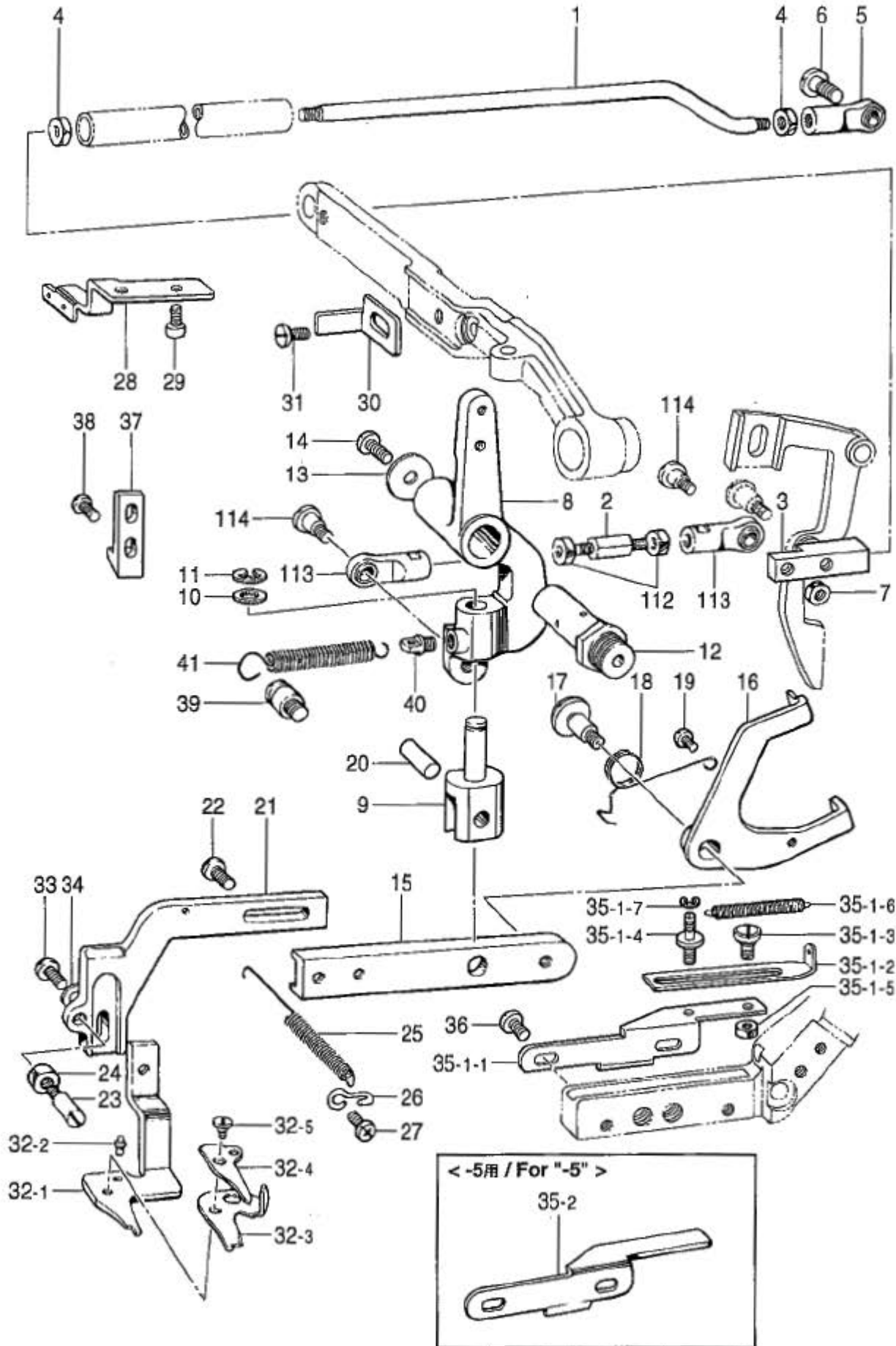

V1 . 上糸切り関係 / Upper thread trimmer mechanism

REF.NO	CODE	QTY	品名	NAME OF PARTS	RM
1	141489001	1	ウイトキリレカシ	T-TRIMMER CONNECTING ROD, L	
2	141490001	1	ウイトキリレカシS	T-TRIMMER CONNECTING ROD, S	
3	141491001	1	ウイトキリレカシジョイント	T-TRIMMER CONNECTING ROD JOINT	
4	100022005	2	ナット5.95	NUT, SM5.95	
5	141492001	1	クマツキテグミ	JOINT ASSY	
6	141494001	1	クマツキテグミ	SHOULDER SCREW, SM5.95-28	
7	100022005	1	ナット5.95	NUT, SM5.95	
8	147565001	1	ウイトキリレカシサエ	U-THREAD TRIMMER LEVER SUPPORT	
9	141496051	1	<-2,-3,-5用> ウイトキリヒンジ	<For "-2,-3 & -5"> UPPER THREAD TRIMMER HINGE	
10	100281001	1	ワッシャー	WASHER, PLAIN	
11	048060342	1	留め輪E6	RETAINING RING, E6	
12	141463001	1	カマツキレカシシャフト	LEVER SHAFT	
13	149095001	1	ワッシャー6	WASHER, PLAIN 6	
14	062761212	1	ネジSM5.95-28X12	SCREW, PAN SM5.95-28X12	
15	141497001	1	<-2,-3,-5用> ウイトキリレカシL	<For "-2,-3 & -5"> UPPER THREAD TRIMMER LEVER, L	
16	145998001	1	ウイトキリレカシ駆動プレート	UPPER THREAD TRIMMER DRIVING PLATE	
17	141499001	1	クマツキテグミ4.76	SHOULDER SCREW, SM4.76	
18	141500001	1	クマツキテグミ	SPRING, TORSION	
19	062670412	1	ネジSM3.57-40X4	SCREW, PAN SM3.57-40X4	
20	141501001	1	ウイトキリレカシピン	PIN	
21	141502001	1	ウイトキリレカシS	UPPER THREAD TRIMMER LEVER, S	
22	107407003	2	クマツキテグミ4.37	SCREW, SM4.37X9	
23	141504001	1	ウイトキリレカシサエ	SUPPORT STUD	
24	110161004	1	ナット4.76	NUT, SM4.76	
25	141505001	1	ウイトキリレカシサエ	SPRING, EXTENSION	
26	141506001	1	フック	SPRING HOOK	
27	062680712	1	ネジSM4.73-40X7	SCREW, PAN SM4.73-40X7	
28	S33003001	1	クマツキテグミ	STOPPER PLATE	
29	018400832	2	ボルトソケットM4X8	BOLT, SOCKET M4X8	
30	141508101	1	ウイトキリレカシシカネ	U-THREAD TRIMMER DETACH PLATE	
31	107407003	1	クマツキテグミ4.37	SCREW, SM4.37X9	
32	141509101	1	アサミ	UPPER THREAD TRIMMER ASSY	
32-1	141510101	1	アサミD	UPPER THREAD TRIMMER, D	
32-2	141511001	1	アサミリスト	PIN	
32-3	141512101	1	アサミM	UPPER THREAD TRIMMER, MIDDLE	
32-4	141513001	1	アサミU	UPPER THREAD TRIMMER, UPPER	
32-5	141514001	1	クマツキテグミ	SHOULDER SCREW, SM3.18	
33	062710812	1	ネジSM4.76-32X8	SCREW, PAN SM4.76-32X8	
34	025710232	1	ワッシャーM4.76	WASHER, PLAIN M 4.76	
35-1	145999101	1	<-2,-3用> アサミガイド	<For "-2 & -3"> THREAD TRIMMER GUIDE ASSY	
35-1-1	141515001	1	アサミガイド	THREAD TRIMMER GUIDE	
35-1-2	146000001	1	アサミサエ	THREAD TRIMMER SUPPORT	
35-1-3	146001001	1	クマツキテグミ3.18	SHOULDER SCREW, SM3.18	
35-1-4	146002101	1	クマツキテグミ3.18	SHOULDER SCREW, SM3.18	
35-1-5	021660102	2	ナット1.313.18	NUT, 1 SM3.18	
35-1-6	118352001	1	フック	SPRING, EXTENSION	
35-1-7	048020342	1	留め輪E2	RETAINING RING, E2	
35-2	147558001	1	<-5用> アサミガイド	<For "-5"> THREAD TRIMMER GUIDE	
36	062680712	2	<-2,-3,-5用> ネジSM4.73-40X7	<For "-2,-3 & -5"> SCREW, PAN SM4.73-40X7	

V1 . 上糸切り関係 / Upper thread trimmer mechanism

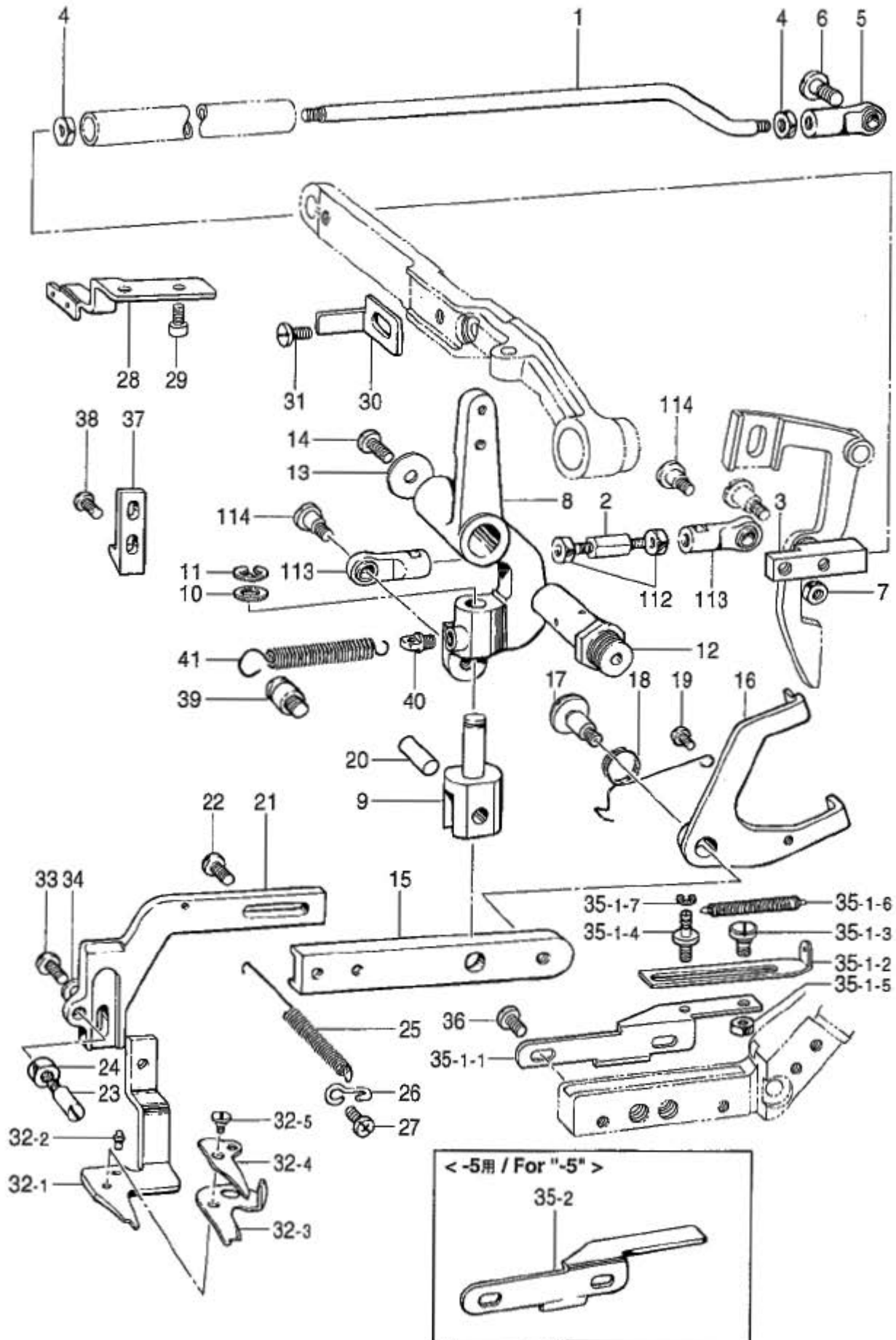

V1 . 上糸切り関係 / Upper thread trimmer mechanism

REF.NO	CODE	Q'TY	ヒンメイ	NAME OF PARTS	RM
37	S34736001	1	<-2,-5用> ハサミニケカム	<For *-2 & -5 *> UPPER THREAD TRIMMING CAM	
38	062681012	2	ナヘコ437-40X10	SCREW, PAN SM4.37-40X10	
39	141472002	1	<-2,-5用> シタイトキリハハネカケ	<For *-2 & -5 *> SPRING HOOK	
40	107639001	1	ハネカケU	SPRING HOOK, U	
41	141517101	1	<-2,-3,-5用> イトキリハハササエハネ	<For *-2,-3 & -5 *> SPRING, EXTENSION	
112	100022005	2	ナツト5.95	NUT, SM5.95	
113	141492001	2	タマツキテグミ	JOINT ASSY	
114	141494001	2	タマツキテダンネジ	SHOULDER SCREW, SM5.95-28	

V2 . 上糸切り関係 (-4) / Upper thread trimmer mechanism (-4)

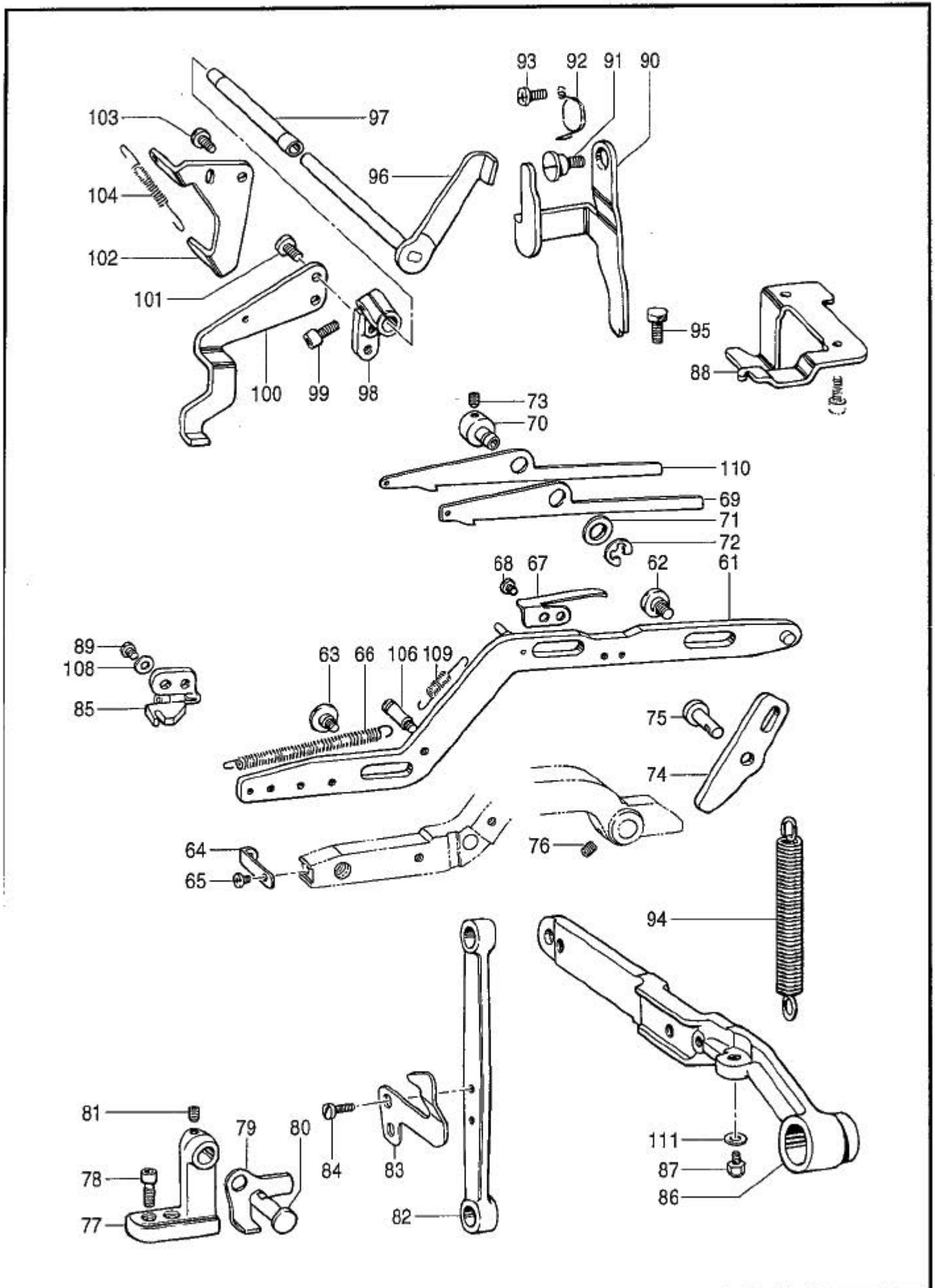

878-818-409

V2. 上糸切り関係 (-4) / Upper thread trimmer mechanism(-4)

REF.NO	CODE	Q'TY	ヒンメイ	NAME OF PARTS	RM
61	145407001	1	ヒモキリカンミ	GIMP TRIMMING CONNECTOR ASSY	
62	118244001	2	タ ^ン ネシ ^ン 5. 95	SHOULDER SCREW, SM5.95	
63	116755001	1	タ ^ン ネシ ^ン 4. 37	SHOULDER SCREW, SM4.37	
64	145411001	1	ハ ^ニ ネカケ	SPRING HOOK	
65	062680512	1	ナ ^ハ コ 437-40X5	SCREW, PAN SM4.37-40X5	
66	145412001	1	ヒモキリカンモト ^ノ シハ ^ニ ネ	SPRING, EXTENSION	
67	145413001	1	ヒモキリセツハ ^ニ ネ	SPRING, PLATE	
68	060660512	2	ハ ^ニ イント ^ノ 318-40X5	SCREW, BIND SM3.18-40X5	
69	145415001	1	ヒモキリセツイタ	GIMP KNIFE SET PLATE	
70	145416001	1	ヒモキリセツイタジク	GIMP KNIFE SET PLATE STUD	
71	100197002	1	サ ^ニ カ ^ニ ネ	WASHER	
72	048060342	1	トメワE6	RETAINING RING, E6	
73	014680422	1	アナトメネシ ^ン 4. 37クホ ^ニ ミ	SET SCREW, SOCKET (CP) SM4.37	
74	145417001	1	ヒモキリアーム	GIMP TRIMMING ARM	
75	143788101	1	レハ ^ニ -ストツハ ^ニ シク	STUD	
76	014770622	1	アナトメネシ ^ン 6. 35クホ ^ニ ミ	SET SCREW, SOCKET (CP) SM6.35	
77	145418004	1	ヒモキリヒキタイ	GIMP TRIMMER PULLING BRACKET	
78	018401622	2	アナホ ^ニ ルト 4X16	BOLT, SOCKET M4X16	
79	145419001	1	ヒモキリリンク	GIMP TRIMMING LINK	
80	143788101	1	レハ ^ニ -ストツハ ^ニ シク	STUD	
81	014680422	1	アナトメネシ ^ン 4. 37クホ ^ニ ミ	SET SCREW, SOCKET (CP) SM4.37	
82	145420001	1	シタイトキリサト ^ノ ウレンカン	L-THREAD TRIMMER DRIVING ROD	
83	145421001	1	ヒモキリヒキタイ	GIMP PULLING PLATE	
84	107407003	2	シメネシ ^ン 4. 37	SCREW, SM4.37X9	
85	145732001	1	ヒモキリウデ ^ニ クミ	GIMP TRIMMING BRACKET ASSY	
86	145426004	1	オサエアケ ^レ レハ ^ニ -	CLAMPING FOOT LIFTER LEVER	
87	145427001	1	ホ ^ニ ルト 7. 94	BOLT, SM7.94	
88	145428101	1	シタイトキリレハ ^ニ -ストツハ ^ニ	STOPPER	
89	062680612	2	ナ ^ハ コ 4. 37-40X6	SCREW, PAN SM4.37-40X6	
90	145429001	1	オサエアケ ^レ ストツハ ^ニ	STOPPER	
91	116755001	1	タ ^ン ネシ ^ン 4. 37	SHOULDER SCREW, SM4.37	
92	145430001	1	ストツハ ^ニ モト ^ノ シハ ^ニ ネ	SPRING	
93	062680612	1	ナ ^ハ コ 4. 37-40X6	SCREW, PAN SM4.37-40X6	
94	145431001	1	シタイトキリレハ ^ニ -ハ ^ニ ネ	SPRING, EXTENSION	
95	017681012	1	ホ ^ニ ルト 4. 37X10	BOLT, SM4.37X10	
96	145433001	1	ハサミハス ^ニ シレハ ^ニ	THREAD TRIMMER DETACH LEVER	
97	145434001	1	ハス ^ニ シレハ ^ニ -メタル	BUSH	
98	145435001	1	ハス ^ニ シレハ ^ニ -タ ^ニ キ	DETACH LEVER HOLDER	
99	018400832	1	アナホ ^ニ ルト 4X8	BOLT, SOCKET M4X8	
100	145414001	1	ヒモキリハス ^ニ シカネ	GIMP TRIMMING DETACH LEVER	
101	100644005	2	シメネシ ^ン 4. 37	SCREW, SM4.37	
102	145436001	1	ハス ^ニ シカネストツハ ^ニ	STOPPER	
103	060670812	2	ハ ^ニ イント ^ノ 357-40X8	SCREW, BIND SM3.57-40X8	
104	113897001	1	セツジヨクシリリ-サハ ^ニ ネ	SPRING, EXTENSION	
106	107657001	1	ハ ^ニ ネカケ	SPRING HOOK	
108	100645003	2	サ ^ニ カ ^ニ ネ	WASHER	
109	113897001	1	セツジヨクシリリ-サハ ^ニ ネ	SPRING, EXTENSION	
110	145983001	1	ヒモキリセ-フイタ	GIMP TRIMMING SAFETY PLATE	
111	025080132	2	ヒラサ ^ニ カ ^ニ ネシヨウ8	WASHER, PLAIN S 8	

W. 下系切り関係 / Lower thread trimmer mechanism

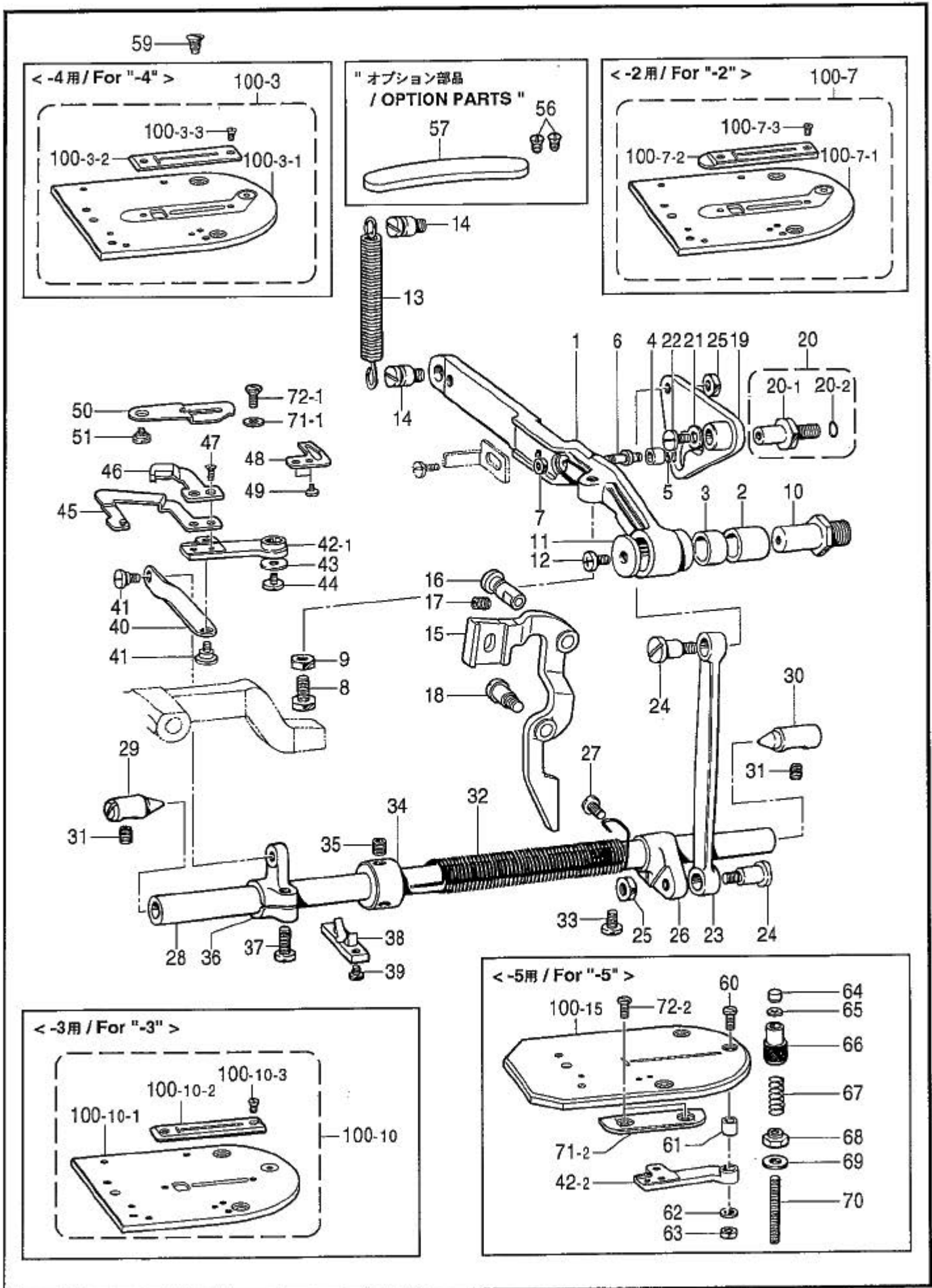

W. 下糸切り関係 / Lower thread trimmer mechanism

REF.NO	CODE	QTY	ヒンメイ	NAME OF PARTS	RM
1	141518004	1	<-2,-3,-5用> シャイトキリレバ-	<For "-2,-3 & -5"> LOWER THREAD TRIMMER LEVER	
2	142372100	1	トライアツシユ	BUSHING	
3	142373000	1	DUアツシユ	BUSH, DU	
4	107744001	1	コロ	ROLLER	
5	048030342	1	トマワE3	RETAINING RING, E3	
6	141519001	1	イトキリサトウカムコロシク	ROLLER SHAFT	
7	110161004	1	ナツ4.76	NUT, SM4.76	
8	115585001	1	<-2,-3,-5用> ボルト7.94	<For "-2,-3 & -5"> BOLT, SM7.94	
9	152997001	1	ナツ7.94	NUT, SM7.94	
10	141520001	1	シャイトキリレバ-ジク	L-THREAD TRIMMER LEVER SHAFT	
11	149095001	1	ワカネ	WASHER, PLAIN 6	
12	062761012	1	ナハコ595-28X10	SCREW, PAN SM5.95-28X10	
13	141521001	1	<-2,-3,-5用> シャイトキリレバ-ヒキハネ	<For "-2,-3 & -5"> SPRING, EXTENSION	
14	141472002	2	シャイトキリレバ-ハネカ	SPRING HOOK	
15	S56373101	1	シャイトキリレバ-ストツハ	STOPPER	
16	143788101	1	レバ-ストツハシク	LEVER STOPPER SHAFT	
17	014760622	1	アトメネシ5.95	SET SCREW, SOCKET SM5.95	
18	115493002	1	ダンネシ5.95	SHOULDER SCREW, SM5.95	
19	141523001	1	シャイトキリサトウカムクミ	L-T TRIMMER DRIVING CAM ASSY	
20	S56404001	1	サトウカムシククミ	DRIVING CAM SHAFT ASSY	
20-1	141526101	1	シャイトキリサトウカムシク	L-T TRIMMER DRIVING CAM STUD	
20-2	081006670	1	リングPW6	O RING, PW6	
21	025050232	1	ヒラサカネ1ウ5	WASHER, PLAIN M 5	
22	106629002	1	シメネシ4.37	SCREW, SM4.37	
23	141527001	1	<-2,-3,-5用> シャイトキリサトウレンカン	<For "-2,-3 & -5"> THREAD TRIMMER DRIVING ROD	
24	141528001	2	ダンネシ6.35	SHOULDER SCREW, SM6.35	
25	150556001	2	ナツ6.35	NUT, SM6.35	
26	141529000	1	シャイトキリシクウデA	L-THREAD TRIMMER SHAFT ARM, A	
27	062681212	1	ナハコ437-40X12	SCREW, PAN SM4.37-40X12	
28	141530001	1	シャイトキリシク	LOWER THREAD TRIMMER SHAFT	
29	104847001	1	オクリシクセンタL	FEED SHAFT CENTER, L	
30	104848001	1	オクリシクセンタR	FEED SHAFT CENTER, R	
31	014760622	2	アトメネシ5.95	SET SCREW, SOCKET SM5.95	
32	141531001	1	シャイトキリシクハネ	SPRING	
33	062761212	1	ナハコ595-28X12	SCREW, PAN SM5.95-28X12	
34	141532151	1	セツカ-	SET SCREW COLLAR	
35	014770622	2	アトメネシ6.35クネミ	SET SCREW, SOCKET (CP) SM6.35	
36	141533051	1	シャイトキリシクウデB	L-THREAD TRIMMER SHAFT ARM, B	
37	062751612	1	ナハコ556-32X16	SCREW, PAN SM5.56-32X16	
38	141545001	1	シャイトキリシクシキリタ	L-THREAD TRIMMER SHAFT PLATE	
39	062670612	2	ナハコ357-40X6	SCREW, PAN SM3.57-40X6	
40	S56904001	1	シャイトキリリンク	LOWER THREAD TRIMMER LINK	
41	141535001	2	ダンネシ4.76	SHOULDER SCREW, SM4.76	
42-1	141537001	1	<-2,-3,-4用> シャイトキリメストリツクウデ	<For "-2,-3 & -4"> LOWER THREAD TRIMMER SET ARM	
42-2	147235001	1	<-5用> シャイトキリメストリツクウデ	<For "-5"> LOWER THREAD TRIMMER SET ARM	

W. 下糸切り関係 / Lower thread trimmer mechanism

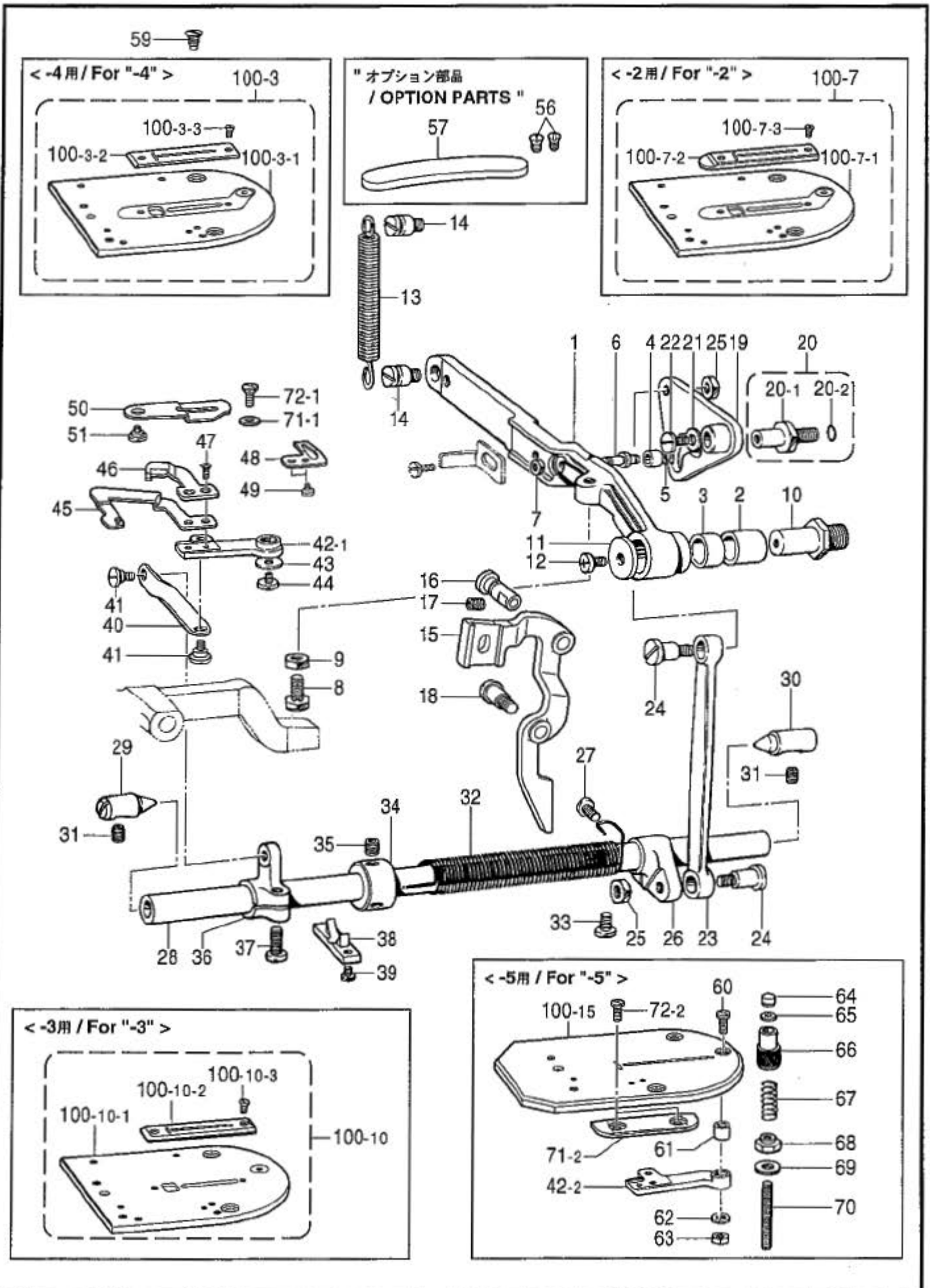

W . 下糸切り関係 / Lower thread trimmer mechanism

REF.NO	CODE	QTY	品名	NAME OF PARTS	RM
43	512769001	1	ワッシャ	WASHER	
44	105451001	1	シメネジ 3.57	SCREW, SM3.57	
45	S56368001	1	タイトユルメハキ	L-THREAD RELEASE LEVER ASSY	
46	S56370001	1	タイトキリサトウハ	MOVABLE KNIFE	
47	141542001	2	サネジ 3.18	SCREW 3.18	
48	S56917001	1	タイトキリコイハ	FIXED KNIFE	
49	141544001	2	シメネジ 3.18	SCREW, SM3.18-40X3	
50	S56371001	1	タイトユルメ	LOWER THREAD RELEASER	
51	142420001	1	タネネジ 3.18	SHOULDER SCREW, SM3.18	
59	106629002	2	シメネジ 4.37	SCREW, SM4.37	
60	105955002	1	シメネジ 4.37	SCREW, FLAT SM4.37-40X11.8	
61	147236001	1	メトリツケウケ	ROLLER	
62	S10208003	1	トウカカンサ	SPACER, MOVABLE KNIFE T=0.6	
63	102571003	1	ナツト 4.37	NUT, SM4.37	
64	146011001	1	クッション	CUSHION	
65	S12669001	1	ワッシャ	WASHER	
66	143394001	1	レバトメ	LEVER STOPPER	
67	140651001	1	スプリング オシハネ	SPRING, COMPRESSION	
68	140650001	1	アジャストナツト	ADJUST NUT	
69	025080132	1	ワッシャ カネヨウ	WASHER, PLAIN S 8	
70	140649001	1	トメネジ 7.94	SET SCREW, SM7.94	
71-1	026050136	2	<-2,-3,-4用> ワッシャ カネヨウ	<For "-2,-3 & -4 "> WASHER, PLAIN S 5	
71-2	S58732001	1	<-5用> ガイド カネイ	<For "-5 "> GUIDE, N-PLATE, -5	
72-1	112751003	2	<-2,-3,-4用> シメネジ 3.57	<For "-2,-3 & -4 "> SCREW, SM3.57X7	
72-2	100257010	2	<-5用> シメネジ 3.57	<For "-5 "> SCREW, SM3.57X6	
100-7	S58287001	1	<-2用> 針板 2ソウキ	<For "-2 "> NEEDLE PLATE ASSY -2S	
100-7-1	S58306001	1	ベースプレート 2ソウキ	BASE PLATE ASSY -2	
100-7-2	S35760001	1	針板 1.4S	NEEDLE PLATE, 1.4S	
100-7-3	111073001	2	サネジ 2.38	SCREW, FLAT SM2.38	
100-10	S58290001	1	<-3用> 針板 3ソウキ	<For "-3 "> NEEDLE PLATE ASSY -3	
100-10-1	S58307001	1	ベースプレート 3ソウキ	BASE PLATE ASSY -3	
100-10-2	144635001	1	針板 1.2	NEEDLE PLATE, 1.2	
100-10-3	111073001	2	サネジ 2.38	SCREW, FLAT SM2.38	
100-3	S58283001	1	<-4用> 針板 2ソウキ	<For "-4 "> NEEDLE PLATE ASSY -2	
100-3-1	S58306001	1	ベースプレート 2ソウキ	BASE PLATE ASSY -2	
100-3-2	145246001	1	針板 0	NEEDLE PLATE, 0	
100-3-3	145247001	2	サネジ 2.38	SCREW, FLAT SM2.38	
100-15	S56407001	1	<-5用> 針板 50	<For "-5 "> NEEDLE PLATE50	
56	111073001	2	"オプション部品" サネジ 2.38	"OPTION PARTS " SCREW, FLAT SM2.38	
57	156612001	1	カバー	PLASTIC PLATE	

< エア関係 / Air pressure mechanism >

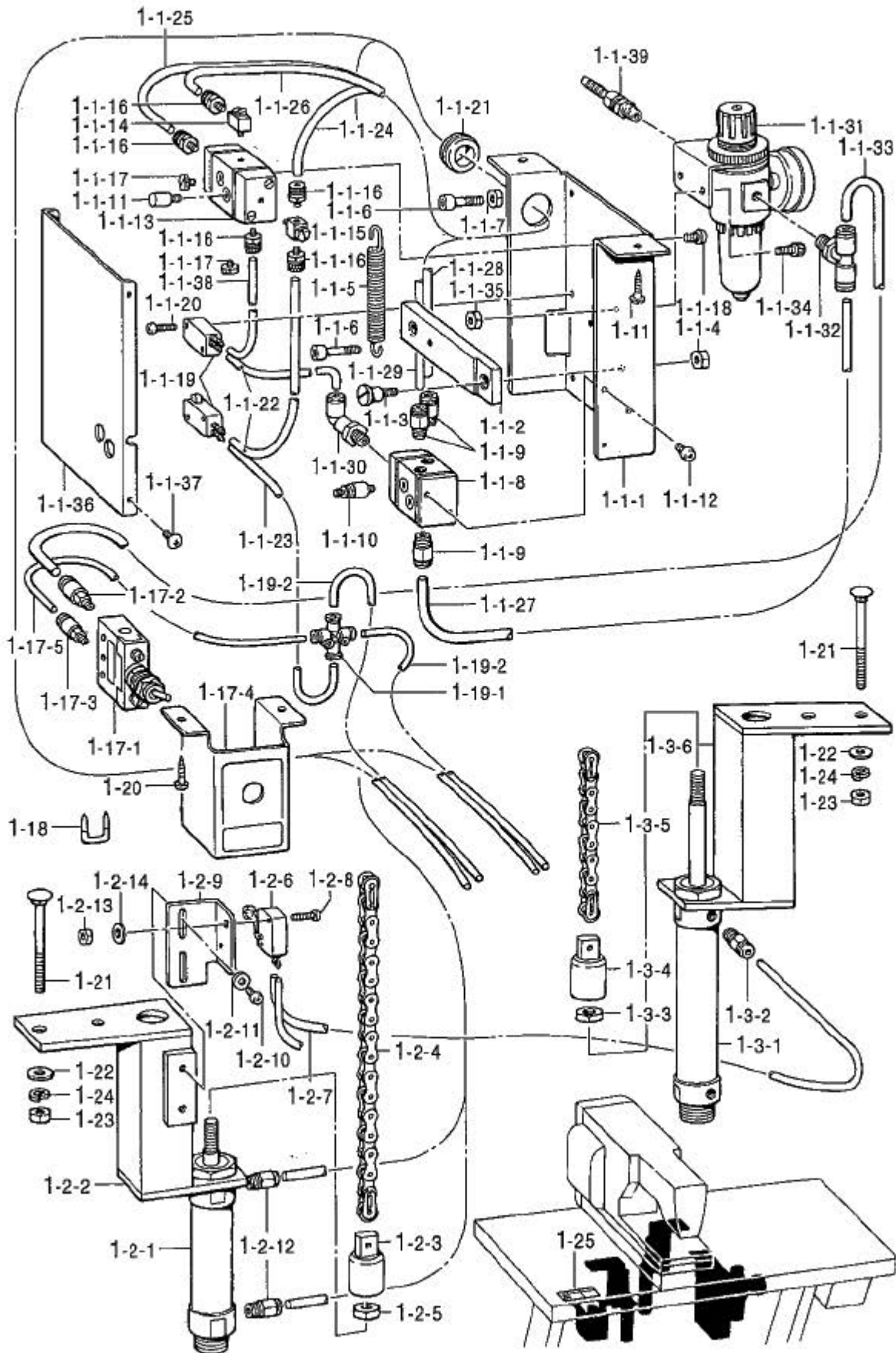

X1. 付属装置関係 (エア一式ワンペダル装置) / Attachment set (Pneumatic one-pedal device)

REF.NO	CODE	QTY	ヒンメイ	NAME OF PARTS	RM
1	S56427109	1	エアワンペダル818	A-T ONE PEDAL DEVICE 818	
1-1	S01517109	1	スイッチボックス	SWITCH BOX ASSY	
1-1-1	S01518009	1	スイッチボックス	SWITCH BOX	
1-1-2	S01519001	1	スイッチレバー	SWITCH LEVER	
1-1-3	145486001	1	タンネシ7.14	SHOUDER SCREW, SM7.14	
1-1-4	100090004	1	ナット7.14	NUT, SM7.14	
1-1-5	S01520001	1	ヒキハネ	SPRING, EXTENSION	
1-1-6	018503022	2	アナボルト5X30	BOLT, SOCKET M5X30	
1-1-7	021500103	2	ナット1.5M5	NUT, 1 M5	
1-1-8	S01521000	1	エアオペレートバルブS	AIR OPERATE VALVE, S	
1-1-9	S01522000	3	ハーフユニオン	HALF UNION	
1-1-10	153268001	2	シボリバルブ	THROTTLE VALVE	
1-1-11	153269001	1	サイレンサー	SILENCER	
1-1-12	002400803	2	ナット4X8	SCREW, PAN M4X8	
1-1-13	S01523000	1	エアオペレートバルブW	AIR OPERATE VALVE, W	
1-1-14	158658000	1	ユニバーサルエルボ	UNIVERSAL ELBOW	
1-1-15	S01524000	1	ユニバーサルチー	T-JOINT, UNIVERSAL	
1-1-16	158660000	5	ナイロンホースニッ	NIPPLE	
1-1-17	S01525000	2	プラグ	PLUG	
1-1-18	002400803	2	ナット4X8	SCREW, PAN M4X8	
1-1-19	S01526000	2	マイクロバルブS	MICRO VALVE, S	
1-1-20	002301603	4	ナット3X16	SCREW, PAN M3X16	
1-1-21	S01527000	1	ゴムブッシュL	RUBBER BUSH, L	
1-1-22	S01528000	2	エアチューブA	AIR TUBE, A (L=160)	
1-1-23	S01529100	1	エアチューブB	AIR TUBE, B (L=700)	
1-1-24	S01531000	1	エアチューブD	AIR TUBE, D (L=600)	
1-1-25	S01532000	1	エアチューブE	AIR TUBE, E (L=1700)	
1-1-26	S01533000	1	エアチューブF	AIR TUBE, F (L=1700)	
1-1-27	S01534000	1	エアチューブG	AIR TUBE, G (L=200)	
1-1-28	S01535000	1	エアチューブH	AIR TUBE, H (L=600)	
1-1-29	S01536000	1	エアチューブI	AIR TUBE, I (L=600)	
1-1-30	S04909000	1	エルボユニオン	ELBOW UNION, KQL04-01S	
1-1-31	S01540000	1	レギュレーター	REGULATOR	
1-1-32	S24514000	1	チー	T-JOINT	
1-1-33	S24518000	1	エアホース0604N120W	AIR TUBE, :0604N120W (L=1200)	
1-1-34	018061222	2	アナボルト6X12	BOLT, SOCKET M6X12	
1-1-35	021060206	2	2シュナツト6	NUT, 2 M6	
1-1-36	S01543009	1	スイッチカバー	SWITCH COVER	
1-1-37	002400803	4	ナット4X8	SCREW, PAN M4X8	
1-1-38	S01539000	1	エアチューブK	AIR TUBE, K (L=45)	
1-1-39	140678001	1	ホースツキテ	HOSE JOINT	
1-2	S29858009	1	オサエシリンダ4ク	PRESSER CYLINDER ASSY, 4	
1-2-1	S31804000	1	エアシリンダ25-50A	AIR CYLINDER 25-50A	
1-2-2	S31803009	1	シリンダブラケットP	CYLINDER BRACKET, P	
1-2-3	S01547001	1	ツキテ	JOINT	
1-2-4	S01574000	1	17Pチェーン	17P CHAIN	
1-2-5	149488001	1	ナットM10	NUT, M10	
1-2-6	S01548000	1	マイクロバルブSR	MICRO VALVE, SR	
1-2-7	S01537000	1	エアチューブJ	AIR TUBE, J (L=500)	
1-2-8	002301603	2	ナット3X16	SCREW, PAN M3X16	
1-2-9	S24575001	1	スイッチプレート	SWITCH PLATE	
1-2-10	002400803	2	ナット4X8	SCREW, PAN M4X8	
1-2-11	025040233	2	ヒラサカネチユウ4	WASHER, PLAIN M 4	
1-2-12	S01522000	2	ハーフユニオン	HALF UNION	
1-2-13	021300103	1	ナット1.5M3	NUT, 1 M3	
1-2-14	025030335	1	ヒラサカネチユウ3	WASHER, PLAIN L 3	

< エア関係 / Air pressure mechanism >

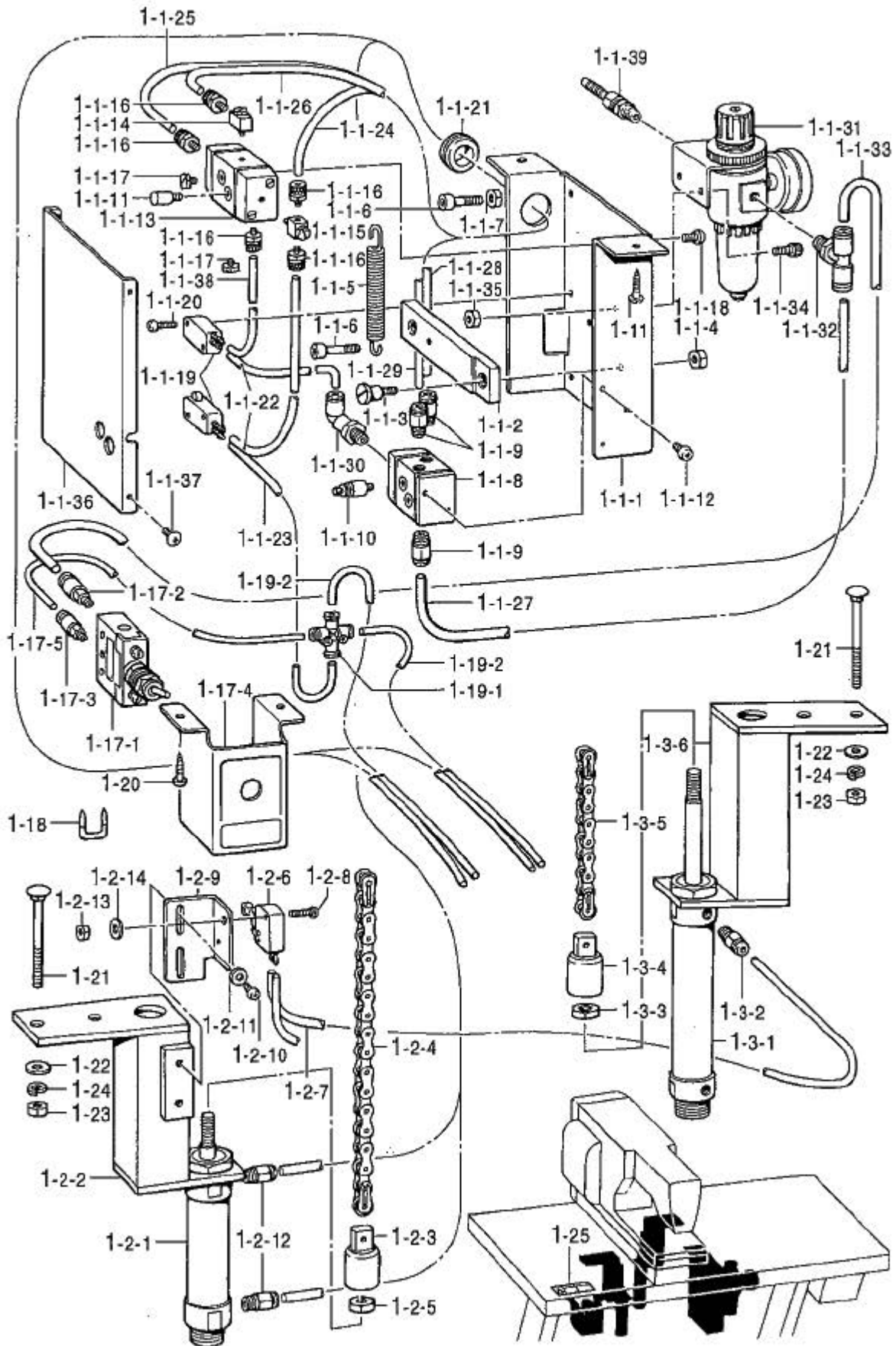

X1. 付属装置関係 (エア式ワンペダル装置) / Attachment set (Pneumatic one-pedal device)

REF.NO	CODE	QTY	品名	NAME OF PARTS	RM
1-3	S29859109	1	シトウシリンダクミ	STARTING CYLINDER ASSY	
1-3-1	S01551100	1	エアシリンダ25-50T	AIR CYLINDER, 25-50T	
1-3-2	S04910000	1	ハーフユニオン	HALF UNION, ;KQH04-01S	
1-3-3	149488001	1	ロツトナツト	NUT, M10	
1-3-4	S01547001	1	ツキテ	JOINT	
1-3-5	S00780000	1	9Pチェーン	9P-CHAIN	
1-3-6	S29860009	1	シリンダブラケットS	CYLINDER BRACKET, S	
1-11	031553202	2	マルモクネジ 5.5X32	WOOD SCREW, ROUND M5.5X32	
1-17	S24515001	1	エアワンペダルスイッチSWクミ	A-T ONE PEDAL DEVICE SW ASSY	
1-17-1	S24516000	1	メカニカルバルブ	MECHANICAL VALVE	
1-17-2	S14145000	1	ハーフユニオン06-M5	HALF UNION, 06-M5	
1-17-3	S04905000	1	ハーフユニオン	HALF UNION	
1-17-4	S24517001	1	エアスイッチSWパネル	AIR-TYPE SWITCH PANEL	
1-17-5	S01530000	1	エアチューブC	AIR TUBE, C (L=1700)	
1-18	200190001	5	ステップル	STAPLE	
1-19	S24519000	1	ジユウシツキテクミ	CROSS JOINT ASSY	
1-19-1	S24520000	1	ジユウシツキテ04-Q	CROSS JOINT, 04-Q	
1-19-2	S01530000	2	エアチューブC	AIR TUBE, C (L=1700)	
1-20	101118001	2	マルモクネジ4.5X20	WOOD SCREW, ROUND M4.5X20	
1-21	119755001	4	カクネボルト6X60	BOLT, M6X60	
1-22	025060336	4	ヒラザガネダイ6	WASHER, PLAIN L 6	
1-23	021060106	4	1シユナツト6	NUT, 1 M6	
1-24	028060242	4	ハネザガネ2-6	WASHER, SPRING 2-6	
1-25	S31145001	1	テーブルシート814	TABLE SHEET, 814	

X2 . 付属装置関係 (エア一式ワンペダル装置) / Attachment set (Pneumatic one-pedal device)

< OP 頭部組付関係 / Single pedal mechanism installed in the head >

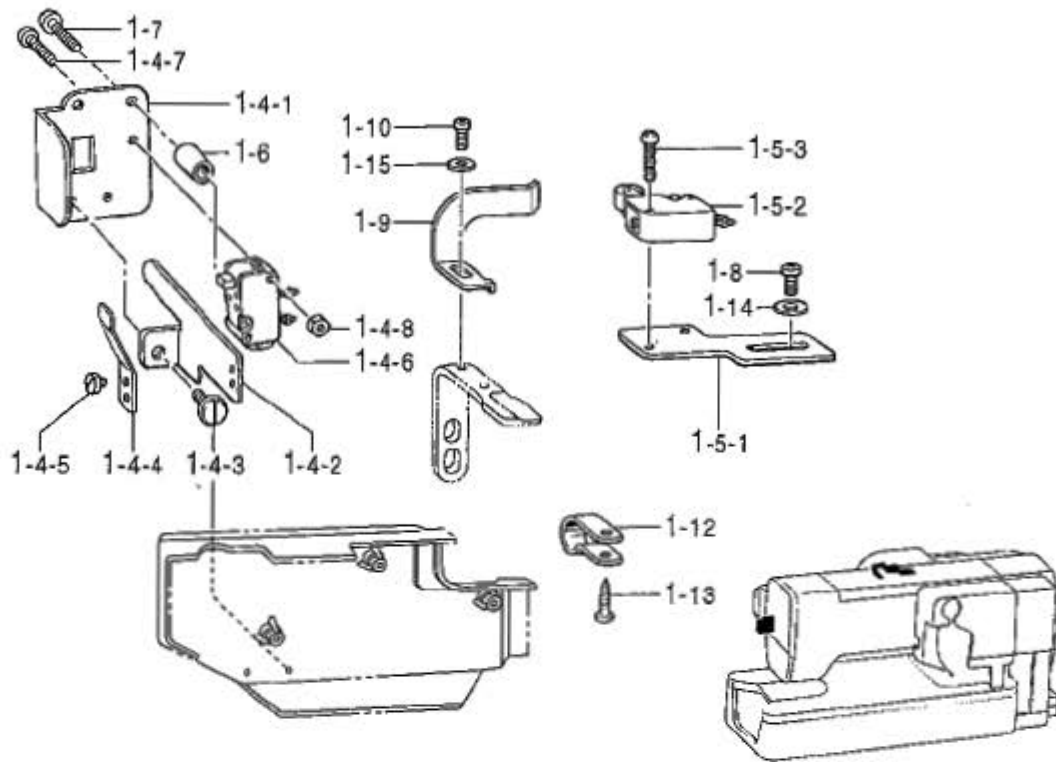

878-818-940

X2. 付属装置関係 (エア式ワンペダル装置) / Attachment set (Pneumatic one-pedal device)

REF.NO	CODE	QTY	品名	NAME OF PARTS	RM
1-4	S33014009	1	センサ-SW7クミ	SENSOR SWITCH 7 ASSY	
1-4-1	S33011009	1	センサ-ハ-ス7	SENSOR BASE 7	
1-4-2	S33012001	1	リセットレバー	RESET LEVER	
1-4-3	113730001	1	タネネジ 4.37	SHOULDER SCREW, SM4.37	
1-4-4	S01577001	1	スリットバネ	SPRING, PLATE 4	
1-4-5	110215002	2	シメネジ 3.57	SCREW SM3.57	
1-4-6	S01557000	1	マイクロバルブ D	MICRO VALVE, D	
1-4-7	002301603	2	ナハコ 3X16	SCREW, PAN M3X16	
1-4-8	021300103	2	ナット 1.3	NUT, 1 M3	
1-5	S01580001	1	ホームポジションSWクミ	HOME POSITION SWITCH ASSY	
1-5-1	S01581001	1	ホームポジションプレート	HOME POSITION PLATE	
1-5-2	S01548000	1	マイクロバルブ SR	MICRO VALVE, SR	
1-5-3	062301405	2	ナハコ 3X14	SCREW, PAN M3X14	
1-6	S01578001	2	カラー-A	COLLAR, A	
1-7	062681612	2	ナハコ 4.37-40X16	SCREW, PAN SM4.37-40X16	
1-8	062670612	2	ナハコ 3.57-40X6	SCREW, PAN SM3.57-40X6	
1-9	S56426001	1	ドグ	DOG	
1-10	062680612	1	ナハコ 4.37-40X6	SCREW, PAN SM4.37-40X6	
1-12	525664000	2	コードホルダ 6N	CORD HOLDER, 6N	
1-13	031411304	2	丸木ネジ 4.1X13	WOOD SCREW, ROUND M4.1X13	
1-14	105161003	2	ワッシャー	WASHER	
1-15	100645003	1	ワッシャー	WASHER	

878-818-940

Z1. 付属品関係 / Accessories

REF.NO	CODE	QTY	ヒンメイ	NAME OF PARTS	RM
1	122991001	1	ﾌﾞｯｸﾞﾙﾝｷﾞﾘﾌﾞ	ACCESSORY BAG	
3-1	142443001	1	ｷﾞｼﾞ ﾏﾞｼ1.9X52	SCREW DRIVER, 1.9X52	
3-2	118837001	1	ｷﾞｼﾞ ﾏﾞｼ3.4X70	SCREW DRIVER, 3.4X70	
3-3	101572101	1	ｷﾞｼﾞ ﾏﾞｼ5.5X190	SCREW DRIVER, 5.5X190	
4-1	100887001	1	ｽﾊﾞ ﾅ8X9	WRENCH, 8X9	
4-2	152765001	1	ﾓｶﾞ ﾚﾝﾅ10	OFFSET WRENCH 10	
6	142721001	1	6ｶﾞｷ ﾏﾞ ﾏﾞ ﾏﾞ ﾏﾞ ﾏﾞ	ALLEN WRENCH 3	
			<-3用>	<For "-3">	
7	SA1752011	1	107415ﾊﾘ4ｺｲｸﾐ	NEEDLE 4 PIECE ASSY, 107415	
7-1	107415011	4	ﾓｼﾝﾊﾘDPX5	NEEDLE, DPX5 (#11)	
			<-2,-4,-5用>	<For "-2,-4 & -5">	
7	SA1752014	1	107415ﾊﾘ4ｺｲｸﾐ	NEEDLE 4 PIECE ASSY, 107415	
7-1	107415014	4	ﾓｼﾝﾊﾘDPX5	NEEDLE, DPX5 (#14)	
9	159158051	3	ﾎﾞﾃﾞﾝ	BOBBIN	
10	117466000	1	ﾋﾟﾝｾｯﾄ	PINCETTE	
12	*	1	ｶｯﾀ	CUTTER	
13	142745002	1	ﾁｪﾝｼﾞｷﾞ ﾔﾞ ﾎﾞ ﾏﾞ ﾏﾞ	CHANGE GEAR CASE	
14	*	1	ﾁｪﾝｼﾞｷﾞ ﾔﾞ	CHANGE GEAR	
16	S55663001	1	ｵｲﾙﾀﾝｸ	OIL TANK ASSY	
17	S06701000	1	ﾎﾟﾘｵｲﾗ	POLY OILER ASSY	
19	*	1	ﾓｰﾀﾞ ﾏﾞ ﾏﾞ ﾏﾞ	MOTOR PULLEY	
20	105073001	2	ｱﾀﾞ ﾏﾞ ﾏﾞ ﾏﾞ ﾏﾞ ﾏﾞ 5.95	SET SCREW, SM5.95	
21	141711100	1	ﾋﾗ ﾎﾙﾄ	BELT, FLAT	
22	*	1	ｳ ﾏﾞ ﾏﾞ ﾏﾞ ﾏﾞ ﾏﾞ	BELT, VM ;WHITE	
23	116185209	2	ﾎﾞ ﾏﾞ ﾏﾞ ﾏﾞ ﾏﾞ	PEDAL ASSY	
23-1	117437109	2	ﾌｯﾄ ﾏﾞ ﾏﾞ ﾏﾞ ﾏﾞ ﾏﾞ	FOOT LIFTER PEDAL	
23-2	116016001	4	ﾎﾞ ﾏﾞ ﾏﾞ ﾏﾞ ﾏﾞ	PEDAL STOPPER	
23-3	021400106	4	ﾏｯﾄ 1ｼﾅ4	NUT, 1 M4	
23-4	062401406	4	ﾏ ﾏﾞ ﾏﾞ 4X14	SCREW, PAN M4X14	
24	149247001	2	ｸ ﾏﾞ ﾏﾞ ﾏﾞ ﾏﾞ	CHAIN ASSY	
25	S16080009	1	ﾄﾞ ﾏﾞ ﾏﾞ ﾏﾞ ﾏﾞ ﾏﾞ ﾏﾞ	HEAD REST	
26	146254001	4	ﾓｰ ﾏﾞ ﾏﾞ ﾏﾞ ﾏﾞ	COLLAR	
27	133180005	4	ﾏﾞ ﾏﾞ ﾏﾞ ﾏﾞ ﾏﾞ 6.2X38	WOOD SCREW, ROUND M6.2X38	
28	141256001	2	ﾄﾞ ﾏﾞ ﾏﾞ ﾏﾞ ﾏﾞ ﾏﾞ	HEAD HINGE	
			<輸出用>	<For Export>	
29	144226001	1	ﾄﾞ ﾏﾞ ﾏﾞ ﾏﾞ ﾏﾞ ﾏﾞ	HEAD COVER	
			<-2,-3用>	<For "-2 & -3">	
30	142734001	1	ﾏﾞ ﾏﾞ ﾏﾞ ﾏﾞ ﾏﾞ AS	STOP CAM SEGMENT, AS	
			<-2,-3,-5用>	<For "-2,-3 & -5">	
31-1	S02761309	1	ﾏﾞ ﾏﾞ ﾏﾞ ﾏﾞ ﾏﾞ ﾏﾞ 2	COTTON STAND ASSY, 2	
31-1-1	150189109	1	ﾏﾞ ﾏﾞ ﾏﾞ ﾏﾞ ﾏﾞ ﾏﾞ	COTTON STAND BRACKET	
31-1-2	S02773001	1	ﾏﾞ ﾏﾞ ﾏﾞ ﾏﾞ ﾏﾞ ﾏﾞ ﾏﾞ ﾏﾞ	C-STAND BRACKET & SCREW SET	
31-1-2-1	062060806	2	ﾏﾞ ﾏﾞ ﾏﾞ 6X8	SCREW, PAN M6X8	
31-1-2-2	031452206	3	ﾏﾞ ﾏﾞ ﾏﾞ 45X22	WOOD SCREW, ROUND M4.5X22	
31-1-3	S51283001	2	ﾏﾞ ﾏﾞ ﾏﾞ ﾏﾞ	SPOOL STAND BASE	
31-1-4	150182000	2	ﾏﾞ ﾏﾞ ﾏﾞ ﾏﾞ ﾏﾞ ﾏﾞ	SPOOL MAT	
31-1-5	S51282001	2	ﾏﾞ ﾏﾞ ﾏﾞ ﾏﾞ ﾏﾞ ﾏﾞ ﾏﾞ	SPOOL CUSHION	
31-1-6	S40639001	1	ﾏﾞ ﾏﾞ ﾏﾞ ﾏﾞ ﾏﾞ ﾏﾞ ﾏﾞ ﾏﾞ	COLUMN PIPE W/CAP	
31-1-6-1	150174000	1	ﾏﾞ ﾏﾞ ﾏﾞ ﾏﾞ ﾏﾞ ﾏﾞ	COLUMN CAP	
31-1-7	150173003	1	ﾏﾞ ﾏﾞ ﾏﾞ ﾏﾞ ﾏﾞ ﾏﾞ	COLUMN JOINT	
31-1-8	S21798001	2	ﾏﾞ ﾏﾞ ﾏﾞ ﾏﾞ ﾏﾞ ﾏﾞ ﾏﾞ ﾏﾞ	SPOOL & SCREW SET	
31-1-8-1	150179002	2	ﾏﾞ ﾏﾞ ﾏﾞ ﾏﾞ ﾏﾞ ﾏﾞ ﾏﾞ	SPOOL SHAFT, B	
31-1-8-2	028050246	2	ﾏﾞ ﾏﾞ ﾏﾞ ﾏﾞ ﾏﾞ ﾏﾞ 2-5	WASHER, SPRING 2-5	
31-1-8-3	021500106	2	ﾏﾞ ﾏﾞ ﾏﾞ ﾏﾞ ﾏﾞ	NUT, 1 M5	

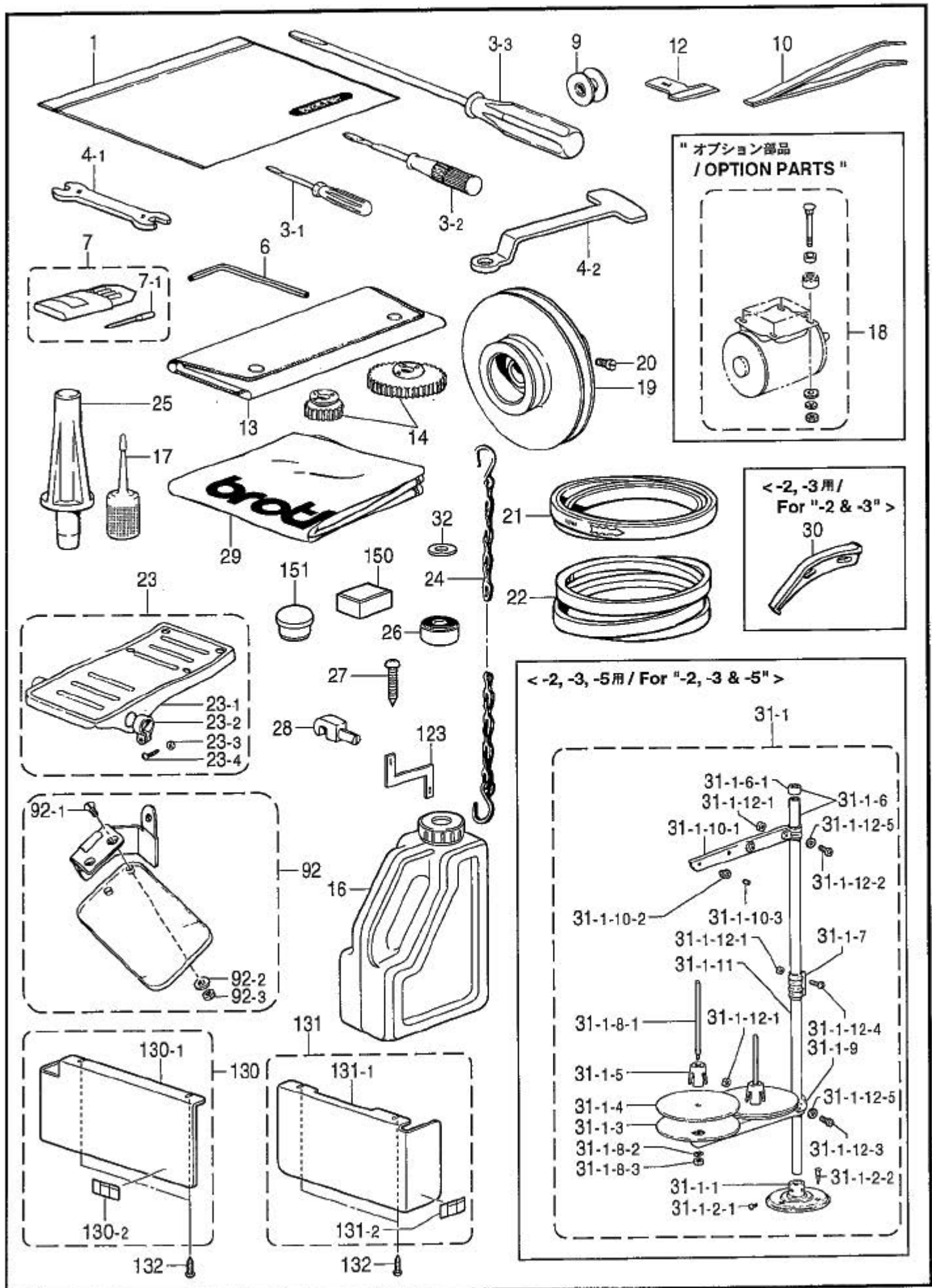

Z1. 付属品関係 / Accessories

REF.NO	CODE	QTY	ヒンメイ	NAME OF PARTS	RM
31-1-9	S02778002	1	スプールホルダー-2	SPOOL HOLDER, 2	
31-1-10	S02786002	1	スレットハンガー-クミ2	THREAD HANGER ASSY, 2	
31-1-10-1	S02787002	1	スレットハンガー-2	THREAD HANGER, 2	
31-1-10-2	150183000	2	トカハンガー-タイ	THREAD HANGER BASE	
31-1-10-3	142990001	2	スレットブッシュ	THREAD BUSH	
31-1-11	150172003	1	コラムパイプ	COLUMN PIPE	
31-1-12	S40641001	1	スプールシャフトクネシヤットA	SPOOL SHAFT & SCREW SET, A	
31-1-12-1	021500106	4	1シュナツト5	NUT, 1 M5	
31-1-12-2	062501406	1	ナハ 35X14	SCREW, PAN M5X14	
31-1-12-3	062501406	1	ナハ 35X14	SCREW, PAN M5X14	
31-1-12-4	062501406	2	ナハ 35X14	SCREW, PAN M5X14	
31-1-12-5	026050136	2	ヒラサガネコカ 35	WASHER, PLAIN S 5	
92	S37111001	1	アイガードクミ	EYE GUARD ASSY	
92-1	S01700001	2	マルサネシ 3.18X7	SCREW, FLAT SM3.18X7	
92-2	025030232	2	ヒラサガネコカ 3	WASHER, PLAIN M 3	
92-3	021660102	2	ナツト1シ 3.18	NUT, 1 SM3.18	
123	S32993101	1	<-2用> テアケシ 818-2	<For "-2"> GAUGE, 818-2	
123	S32994101	1	<-3用> テアケシ 818-3	<For "-3"> GAUGE, 818-3	
123	S32995101	1	<-4用> テアケシ 818-4	<For "-4"> GAUGE, 818-4	
123	S32996101	1	<-5用> テアケシ 818-5	<For "-5"> GAUGE, 818-5	
130	S38633101	1	プーリカバー-Lクミ	PULLEY COVER L ASSY	
130-1	S38631001	1	プーリカバー-L	PULLEY COVER. L	
130-2	SA0794001	1	ラベルマキコミ3カコク	LABEL, ENTANGLEMENT 3 LANG.	
131	S38634101	1	プーリカバー-Rクミ	PULLEY COVER R ASSY	
131-1	S38632001	1	プーリカバー-R	PULLEY COVER, R	
131-2	SA0794001	2	ラベルマキコミ3カコク	LABEL, ENTANGLEMENT 3 LANG.	
132	032422003	4	マルモクネシ 4.1X20	WOOD SCREW, ROUND M4.1X20	
150	112525000	1	シユウジンマグネット	MAGNET	
151	117934001	2	ゴムセン13.5	RUBBER CAP, 13.5	
18	S33043001	1	"オプション部品" <50Hz3600rpmの場合使用> モータスペースット	"OPTION PARTS " <In case of using the 50Hz 3600rpm.> MOTOR SPACER SET	
32	S34803001	4	<50Hz3200rpmの場合使用> サガネ8	<In case of using the 50Hz 3200rpm.> WASHER, PLAIN 8	

Z2. 付属品関係 / Accessories

REF.NO	CODE	QTY	ヒンメイ	NAME OF PARTS	RM
			<-4用>	<For *-4 *>	
11	111507000	1	イトウシ	THREADER	
31-2	S02765309	1	イトウタテイミ3	COTTON STAND ASSY, 3	
31-2-1	150189109	1	アラケツト	COTTON STAND BRACKET	
31-2-2	S02773001	1	アラケツトネジセット	C-STAND BRACKET & SCREW SET	
31-2-2-1	062060806	2	ナハコ6X8	SCREW, PAN M6X8	
31-2-2-2	031452206	3	マルモク45X22	WOOD SCREW, ROUND M4.5X22	
31-2-3	S51283001	3	ウサラ	SPOOL STAND BASE	
31-2-4	150182000	3	スパールマット	SPOOL MAT	
31-2-5	S51282001	3	スパールクッション	SPOOL CUSHION	
31-2-6	S40639001	1	コラムパイプキャップツキ	COLUMN PIPE W/CAP	
31-2-6-1	150174000	1	コラムキャップ	COLUMN CAP	
31-2-7	150173003	1	コラムジョイント	COLUMN JOINT	
31-2-8	S21798001	3	スパールネジセット	SPOOL & SCREW SET	
31-2-8-1	150179002	3	スパールシャフトB	SPOOL SHAFT, B	
31-2-8-2	028050246	3	ハネサカネ2-5	WASHER, SPRING 2-5	
31-2-8-3	021500106	3	1シュナツト5	NUT, 1 M5	
31-2-9	150188009	1	スパールホルダースUPPORTA	SPOOL HOLDER SUPPORT, A	
31-2-10	S02779009	1	スパールホルダ-3	SPOOL HOLDER, 3	
31-2-11	S02788009	1	スレットハンカークミ3	THREAD HANGER ASSY, 3	
31-2-11-1	S02789009	1	スレットハンカ-3	THREAD HANGER, 3	
31-2-11-2	150183000	3	イトカハンカ-タイ	THREAD HANGER BASE	
31-2-11-3	142990001	3	スレットブッシュ	THREAD BUSH	
31-2-12	150172003	1	コラムパイプ	COLUMN PIPE	
31-2-13	S40641001	1	スパールシャフトネジセットA	SPOOL SHAFT & SCREW SET, A	
31-2-13-1	021500106	4	1シュナツト5	NUT, 1 M5	
31-2-13-2	062501406	1	ナハコ5X14	SCREW, PAN M5X14	
31-2-13-3	S59931001	1	ナハコ5X32	SCREW, PAN M5X32	
31-2-13-4	062501406	2	ナハコ5X14	SCREW, PAN M5X14	
31-2-13-5	026050136	2	ヒラサカネコタタ5	WASHER, PLAIN S 5	
31-2-14	S40644001	1	ホルダーツキネジセット	HOLDER JOINT & SCREW SET	
31-2-14-1	021500106	1	1シュナツト5	NUT, 1 M5	
31-2-14-2	031452206	1	マルモク45X22	WOOD SCREW, ROUND M4.5X22	
31-2-14-3	062501006	1	ナハコ5X10	SCREW, PAN M5X10	
51	145352001	1	テイシカム	STOP CAM SEGMENT	
52	062680812	2	ナハコ437-40X8	SCREW, PAN SM4.37-40X8	
53	145353101	1	カツタカム	CUTTER CAM SEGMENT	
54	062681012	2	ナハコ437-40X10	SCREW, PAN SM4.37-40X10	
55	SA0996001	1	イトサヒ	THREAD HOLDER	
56	SA0997001	1	ヒモキリコティハ	FIXED KNIFE, GIMP TR.	
58	SA0998001	1	ヒモヨセレハークミ	GIMP DETACH LEVER ASSY	
59	145350001	1	フリカムF	ZIGZAG CAM SEGMENT, F	
60	145991001	1	ヒモカタクイ	GIMP STOPPER	
61	511091001	1	ヒキハネ	SPRING, EXTENSION	
62	122771051	2	シメネジ2.38	SCREW, SM2.38	
63	062660412	1	ナハコ318-40X4	SCREW, PAN SM3.18-40X4	
64	145380001	1	ヒモアノイ	GIMP GUIDE PIPE	
65	SA0994001	1	ウイトサハキタ	U-THREAD LOOP SPREADING PLATE	

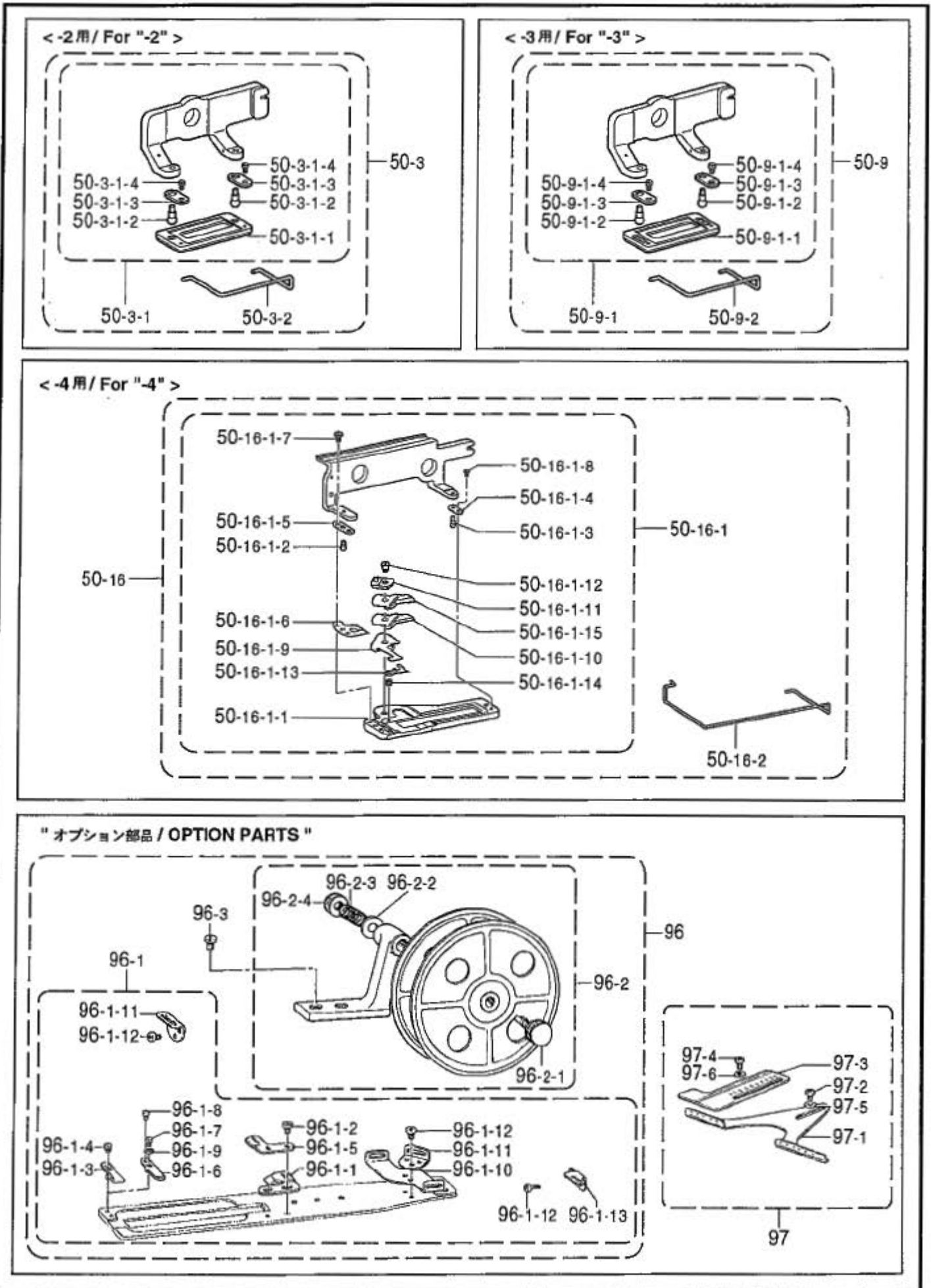

Z3. 付属品関係 / Accessories

REF.NO	CODE	QTY	ヒンメイ	NAME OF PARTS	RM
			<-2用>	<For "-2">	
50-3	S58308001	1	ヌツカミ16RS7MF	WORK CLAMP ASSY, 16RS-F	
50-3-1	S35762001	1	ヌツカミ16RS7ミ	WORK CLAMP ASSY, 16RS	
50-3-1-1	159761001	1	ヌツカミ16RS	WORK CLAMP, 16RS	
50-3-1-2	144496001	2	ヌツカミササヒピン	PIN	
50-3-1-3	107401001	2	ヌツカミササヒイタハネ	SPRING, PLATE	
50-3-1-4	107404001	2	シメネジ 1.98	SCREW, SM1.98-64X2	
50-3-2	150561000	1	フィンガードS	FINGER GUARD, S	
			<-3用>	<For "-3">	
50-9	S37126001	1	ゴットヨウヌツカミ16KMF	WORK CLAMP ASSY, 16-K W/F-G	
50-9-1	150767001	1	ゴットヨウヌツカミ16Kミ	WORK CLAMP ASSY, 16-3	
50-9-1-1	145136001	1	ゴットヨウヌツカミS	WORK CLAMP, S-K	
50-9-1-2	144496001	2	ヌツカミササヒピン	PIN	
50-9-1-3	144707001	2	ヌツカミササヒイタハネ	SPRING, PLATE	
50-9-1-4	107404001	2	シメネジ 1.98	SCREW, SM1.98-64X2	
50-9-2	150561000	1	フィンガードS	FINGER GUARD, S	
			<-4用>	<For "-4">	
50-16	S37122101	1	ヌツカミ(32-4)7MF	WORK CLAMP ASSY, 32 W/F-G	
50-16-1	150771101	1	ヌツカミ(32-4)7ミ	WORK CLAMP ASSY, 32-4	
50-16-1-1	SA1018001	1	ヌツカミ(32-4)	WORK CLAMP, 32-4	
50-16-1-2	144496001	1	ヌツカミササヒピン	PIN	
50-16-1-3	146034001	1	ヌツカミササヒピン	PIN	
50-16-1-4	107401001	1	ヌツカミササヒイタハネ	SPRING, PLATE	
50-16-1-5	145365001	1	ヌツカミイタハネ	SPRING, PLATE	
50-16-1-6	SA0996001	1	トオサ	THREAD HOLDER	
50-16-1-7	111105001	2	シメネジ 2.38	SCREW, SM2.38	
50-16-1-8	107404001	2	シメネジ 1.98	SCREW, SM1.98-64X2	
50-16-1-9	SA0997001	1	ヒモクリコテイハ	FIXED KNIFE, GIMP TR.	
50-16-1-10	SA0995001	1	ヒモクリイトウハ	GIMP TRIMMER MOVABLE KNIFE	
50-16-1-11	SA1016001	1	ヒモクリクランク	GIMP TRIMMING CRANK	
50-16-1-12	145370101	1	ダンネジ 3.57	SHOULDER SCREW, SM3.57	
50-16-1-13	SA0998001	1	ヒモヨセレハークミ	GIMP DETACH LEVER ASSY	
50-16-1-14	SA1001001	1	ヒモヨセレハークミ	G-DETACH LEVER SHOULDER SCREW	
50-16-1-15	SA0994001	1	ウツトサハキイタ	U-THREAD LOOP SPREADING PLATE	
50-16-2	150567000	1	フィンガードL	FINGER GUARD, L	
			"オプション部品"	"OPTION PARTS"	
96	S25672009	1	テープオサワイングークミ	TAPE GUARD WINDER ASSY	
96-1	S25671001	1	テープオサエクミ	TAPE GUARD ASSY	
96-1-1	144998001	1	テープオサIB	TAPE GUARD, B	
96-1-2	105288002	2	シメネジ 2.38	SCREW, SM2.38	
96-1-3	144997001	1	テープオサIA	TAPE GUARD, A	
96-1-4	122771051	2	シメネジ 2.38	SCREW, SM2.38	
96-1-5	144999001	1	テープオサIC	TAPE GUIDE, C	
96-1-6	144628001	1	テープオサIF	TAPE GUARD, F	
96-1-7	122771051	1	シメネジ 2.38	SCREW, SM2.38	
96-1-8	105970001	1	シメネジ 2.38	SCREW, SM2.38	
96-1-9	110067001	1	カラー	COLLAR	
96-1-10	143749001	1	テープアンナイシタ	TAPE GUIDE, LOWER	
96-1-11	143748001	2	テープアンナイウ	TAPE GUIDE, UPPER	
96-1-12	062660412	6	ナヘコ318-40X4	SCREW, PAN SM3.18-40X4	
96-1-13	145441001	1	テープアンナイ	TAPE GUIDE	
96-2	143767102	1	テープワインタークミ	TAPE WINDER ASSY	
96-2-1	143980001	1	ツマミネジ	SCREW	
96-2-2	108494001	1	サカネ	WASHER	
96-2-3	108495001	1	テープワインタークミ	SPRING, COMPRESSION	
96-2-4	100136001	1	トチヨウシナツト	TENSION NUT	
96-3	107407003	2	シメネジ 4.37	SCREW, SM4.37X9	
97	S31893001	1	シヨウキクミ	RULLER ASSY	
97-1	141705001	1	ヨコシヨウキ	RULLER	
97-2	062680512	2	ナヘコ437-40X5	SCREW, PAN SM4.37-40X5	
97-3	147156001	1	タテシヨウキ	RULLER	
97-4	062680512	2	ナヘコ437-40X5	SCREW, PAN SM4.37-40X5	
97-5	116662003	2	サカネ	WASHER	
97-6	025680232	2	ヒラサカネチユウ4.37	WASHER, PLAIN M 4.37	

Sp1. 仕様別部品一覧表 / DIFFERENT PARTS LIST

REF.NO	品名 PARTS	仕様 Specification 個数QTY	-2	-3	-4	-5
Z1-7	ミシンハリDPX5 NEEDLE DPX5	4	107415014 (#14)	107415011 (#11)	107415014 (#14)	←
Z1-12	カッタ5/8 CUTTER, 5/8	1	107205001	←	←	-----
Z1-12	カッタ3/8 CUTTER, 3/8	1	109837001	←	←	-----
Z1-12	カッタ3/4 CUTTER, 3/4	1	107207001	←	←	-----
Z1-12	カッタ1 CUTTER, 1	1	107210001	←	←	-----
Z1-12	カッタ48 CUTTER, 48	2	-----	-----	-----	147941001
Z1-14	チェンジギヤ28 CHANGE GEAR, 28	1	-----	-----	-----	141375000
Z1-14	チェンジギヤ48 CHANGE GEAR, 48	1	-----	-----	-----	141385000
Z1-14	チェンジギヤ30 CHANGE GEAR, 30	1	141376000	←	-----	141376000
Z1-14	チェンジギヤ46 CHANGE GEAR, 46	1	141384000	←	-----	141384000
Z1-14	チェンジギヤ34 CHANGE GEAR, 34	1	-----	141378000	-----	141378000
Z1-14	チェンジギヤ42 CHANGE GEAR, 42	1	-----	141382000	-----	141382000
Z1-14	チェンジギヤ32 CHANGE GEAR, 32	1	-----	-----	141377000	-----
Z1-14	チェンジギヤ44 CHANGE GEAR, 44	1	-----	-----	141383000	-----
Z1-14	チェンジギヤ38 CHANGE GEAR, 38	2	141380000	-----	141380000	-----
Z1-14	チェンジギヤ36 CHANGE GEAR, 36	1	141379000	←	←	-----
Z1-14	チェンジギヤ40 CHANGE GEAR, 40	1	141381000	←	←	-----

Sp2. 回転数別モータプリーとベルトの組合せ / Motor pulley and V-belt selection

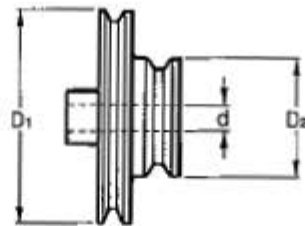

回転数 Machine speed (rpm)	周波数 Frequency	モータプリー Motor pulley			高速Vベルト High speed V-belt		低速Vベルト Low speed V-belt	
		外形 / Outside diameter	穴径 / Core	部品コード / Parts code	表示 Mark	部品コード / Parts code	表示 Mark	部品コード / Parts code
3,600	50Hz	D1=187.5 D2=79	d=14	S33007-002*	M44	S18707-144	M41	S18707-141
			d=15.88	S33008-002*				
	60Hz	D1=152.8 D2=56	d=14	S31131-002	M42	S18707-142	M40	S18707-140
			d=15.88	S33009-002				
3,200	50Hz	D1=160 D2=81	d=14	141707-002	M43	S18707-143	M42	S18707-142
			d=15.88	145781-002				
	60Hz	D1=134.2 D2=69.5	d=14	141709-002	M41	S18707-141	M41	S18707-141
			d=15.88	145780-002				
3,000	50Hz	D1=152.8 D2=73.4	d=14	S42051-002	M42	S18707-142	M41	S18707-141
			d=15.88	S42052-002				
	60Hz	D1=127.6 D2=62.2	d=14	S33254-002	M40	S18707-140	M40	S18707-140
			d=15.88	S33255-002				
2,800	50Hz	D1=134.2 D2=69.5	d=14	141709-002	M41	S18707-141	M41	S18707-141
			d=15.88	145780-002				
	60Hz	D1=119.5 D2=69.5	d=14	143890-002	M41	S18707-141	M40	S18707-140
			d=15.88	145782-002				
			d=19.05	159830-002				
			d=19.05	159831-002				

878-818-Sp2

* 3,600 rpm, 50Hzの場合、モータスペーサセット(S33043-001)をご使用下さい。
 * For 3,600 rpm in 50Hz areas, use the motor spacer set (S33043-001).

Ga1. ゲージ部品一覧表 / Gauge parts List

チェンジギヤ / Change gear

針数 / Number of stitches	チェンジギヤ / Change gear (左側 / Left-side)		チェンジギヤ / Change gear (右側 / Right-side)		針数 / Number of stitches	チェンジギヤ / Change gear (左側 / Left-side)		チェンジギヤ / Change gear (右側 / Right-side)	
	表示 Mark	部品コード / Parts code	表示 Mark	部品コード / Parts code		表示 Mark	部品コード / Parts code	表示 Mark	部品コード / Parts code
360	54	141388-000	22	141372-001	133	36	141379-000	40	141381-000
319	52	141387-000	24	141373-001	126	35	S09394-000	41	S09395-000
283	50	141386-000	26	141374-000	119	34	141378-000	42	141382-000
252	48	141385-000	28	141375-000	107	32	141377-000	44	141383-000
226	46	141384-000	30	141376-000	96	30	141376-000	46	141384-000
203	44	141383-000	32	141377-000	86	28	141375-000	48	141385-000
182	42	141382-000	34	141378-000	77	26	141374-000	50	141386-000
164	40	141381-000	36	141379-000	68	24	141373-001	52	141387-000
147	38	141380-000	38	141380-000	60	22	141372-001	54	141388-000

878-818-Ga1

Ga2. ゲージ部品一覧表 / Gauge parts List

カッター / Cutter

<p>109837-001</p>	<p>107204-001</p>	<p>107200-001</p>	<p>S03278-001</p>	<p>107205-001</p>	<p>S25641-001</p>
<p>107207-001</p>	<p>S25642-001</p>	<p>109838-001</p>	<p>107210-001</p>	<p>151837-001</p>	<p>151838-001</p>
<p>151839-001</p>	<p>S03279-001</p>	<p>151840-001</p>	<p>151841-001</p>	<p>153340-001</p>	<p>159722-001</p>
<p>S30294-001</p>		<p>143780-001</p>		<p>147987-001</p>	
<p>147941-001</p>		<p>147233-001</p>			









Ga3. ゲージ部品一覧表 / Gauge parts List

※1 布つかみ組フィンガーガード付 / Work clamp assy, W/F-G

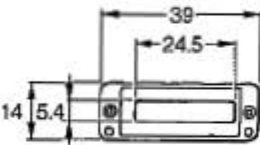
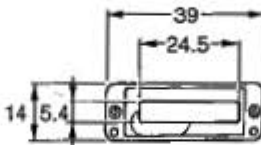
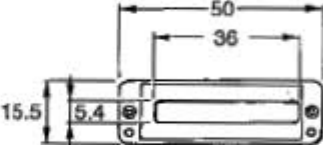
※2 布つかみ組 / Work clamp assy

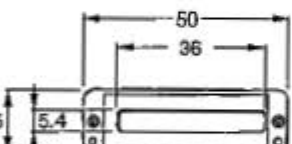
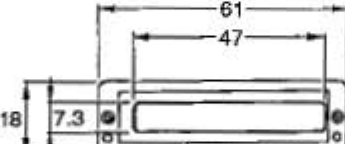
※3 フィンガーガード / Finger guard

※4 布つかみ / Work clamp

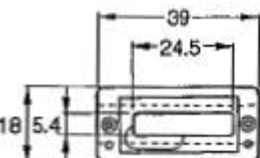
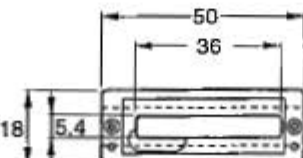
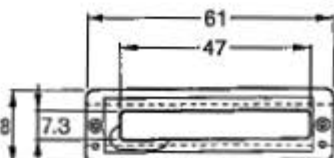
<-2用 / For "2">		
※1 S37125-001 (16mm)	※1 S37124-001 (16mm)	※1 S37117-001 (25mm)
※2 150763-001 (16mm)	※2 147112-001 (16mm)	※2 150764-001 (25mm)
※3 150561-000	※3 150561-000	※3 150562-000
※4 145146-001 (ゴム付 / With Rubber)	※4 147113-001	※4 144498-001 (ゴム付 / With Rubber)
※3 	※3 	※3 
※4 	※4 	※4 
<-2用 / For "2">		
※1 S37127-001 (25mm)	※1 S37118-001 (32mm)	
※2 144493-001 (25mm)	※2 150765-001 (32mm)	
※3 150562-000	※3 150563-000	
※4 144494-001	※4 144575-001 (ゴム付 / With Rubber)	
※3 	※3 	
※4 	※4 	
<-2用 / For "2">		
※1 S58308-001 (16mm)	※1 S58309-001 (25mm)	※1 S58310-001 (32mm)
※2 S35762-001 (16mm)	※2 S35763-001 (25mm)	※2 S35764-001 (32mm)
※3 150561-000	※3 150562-000	※3 150563-000
※4 159761-001 (ゴム付 / With Rubber)	※4 159762-001 (ゴム付 / With Rubber)	※4 159763-001 (ゴム付 / With Rubber)
※3 	※3 	※3 
※4 	※4 	※4 

878-818-Ga3

Ga4. ゲージ部品一覧表 / Gauge parts List



※1 布つかみ組フィンガーガード付 / Work clamp assy, W/F-G

※2 布つかみ組 / Work clamp assy



※3 フィンガーガード / Finger guard

※4 布つかみ / Work clamp

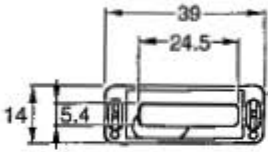
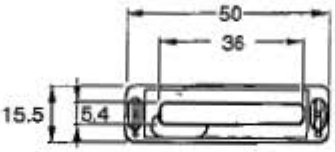
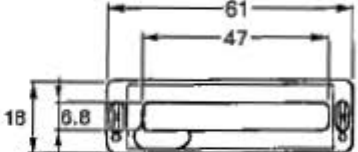
<-3用 / For "3">

※1 S37126-001 (16mm)	※1 S37119-001 (25mm)	※1 S37120-001 (32mm)
※2 150767-001 (16mm)	※2 150768-001 (25mm)	※2 150769-001 (32mm)
※3 150561-000	※3 150562-000	※3 150563-000
※4 145136-001 (ゴム付 / With Rubber)	※4 144630-001 (ゴム付 / With Rubber)	※4 144632-001 (ゴム付 / With Rubber)
※3 	※3 	※3 
※4 	※4 	※4 

<-4用 / For "4">

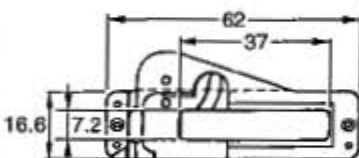
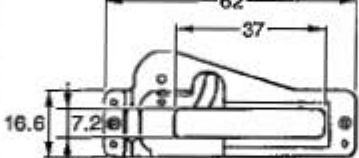
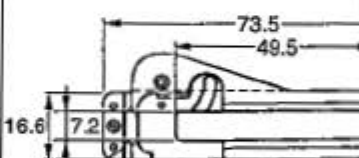

※1 S37121-101 (25mm)	※1 S37128-101 (25mm)	※1 S37122-101 (32mm)
※2 150770-101 (25mm)	※2 147719-101 (25mm)	※2 150771-101 (32mm)
※3 150566-000	※3 150566-000	※3 150567-000
※4 SA0993-001	※4 SA1017-001 (ゴム付 / With Rubber)	※4 SA1018-001
※3 	※3 	※3 
※4 	※4 	※4 

<-4用 / For "4">

<-4用 / For "4">

薄物小穴用 / Light-weight materials

<-5用 / For "5">

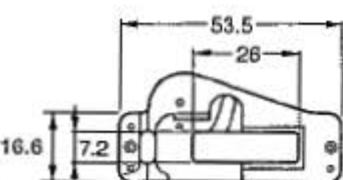
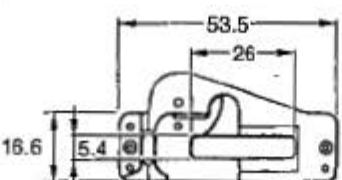
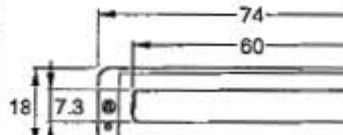
※1 S37129-101 (16mm)	※1 S37130-101 (16mm)	※1 S37123-001 (50mm)
※2 147721-201 (16mm)	※2 151610-201 (16mm)	※2 150766-001 (50mm)
※3 150565-000	※3 150565-000	※3 150564-000
※4 SA1020-001 (ゴム付 / With Rubber)	※4 SA1019-001	※4 147230-001
※3 	※3 	※3 
※4 	※4 	※4 

878-818-Ga4

Ga5. ゲージ部品一覧表 / Gauge parts List

- ※1 針板総組 / Needle plate assy
- ※2 ベース針板組 / Base plate assy
- ※3 針板 / Needle

<-2, -4用 / For *-2, -4">			
※1 S58281-001	※1 S58282-001	※1 S58283-001	※1 S58284-001
※2 S58306-001	※2 S58306-001	※2 S58306-001	※2 S58306-001
※3 147313-001	※3 151613-001	※3 145246-001	※3 147315-001
※3	※3	※3	※3

<-2, -4用 / For *-2, -4">			
※1 S58285-001	※1 S58286-001	※1 S58287-001	※1 S58288-001
※2 S58306-001	※2 S58306-001	※2 S58306-001	※2 S58306-001
※3 151842-001	※3 S35759-001	※3 S35760-001	※3 S35761-001
※3	※3	※3	※3
<p>カッター受け / Plastic Plate 151843-001</p>			

<-2, -4用 / For *-2, -4">	
※1 S58289-001	※1 S58294-001
※2 S58306-001	※2 なし
※3 S35993-001	※3 S56408-001
※3	※3
<p>カッター受け / Plastic Plate S01270-001</p>	

Ga6. ゲージ部品一覧表 / Gauge parts List

- ※1 針板総組 / Needle plate assy
- ※2 ベース針板組 / Base plate assy
- ※3 針板 / Needle

<-3用 / For "-3">

※1 S58290-001	※1 S58291-001	※1 S58292-001	※1 S58293-001
※2 S58307-001	※2 S58307-001	※2 S58307-001	※2 S58307-001
※3 144635-001	※3 144637-001	※3 144639-001	※3 156611-001
※3	※3	※3	※3
			<p>カッター受け / Plastic Plate 151843-001</p>

<-5用 / For "-5">

なし

なし

※3 S56407-001



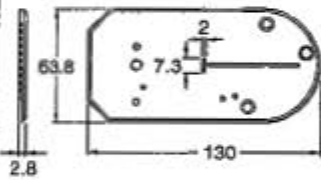

※3



※2 ベース針板組 / Base plate assy

<-2, -4用 / For "-2, -4">	<-3用 / For "-3">
S58306-001	S58307-001

Wa. 警告ラベル / Warning labels

警告ラベル / Warning labels	品名 / Name of parts	Size(mm)	Code
 <p>△ 注意 動く部分が怪我する。安全保護装置をつけて、運転作業をするとき、電源を切ってから、糸巻、おびの中針の交換、糸巻や取替をするとき。 △ CAUTION Moving parts may cause injury. Operate with safety devices. Turn off main switch before threading, changing bobbins and needles, etc.</p>	<p>操作注意ラベル・和・英 Label, operation Jpn / Eng.</p>	<p>52 X 84</p>	<p>SA0792-001</p>
 <p>△ 注意 △ 注意 高温部 炙かること 中針の交換、糸巻、おびの中針の交換、糸巻や取替をするとき。 △ CAUTION △ ACHTUNG Hot parts. Do not touch when operating. △ ATTENTION △ ATENCION Alto temperaturas. No toque las partes calientes. No toque cuando se está operando.</p>	<p>高温ラベル・6ヶ国語 Label, high temp. 6 lang</p>	<p>87 X 59</p>	<p>SA0795-001</p>
 <p>△ 警告 ベルトに巻き込まれる、怪我をする。 縫い針に糸を巻くとき、おびの中針の交換、糸巻や取替をするとき。 △ 警告 皮带將手卷入，如導致受傷。 禁止將手伸入或帶的開口部。 △ WARNING Fanning belt can cause injury. Do not put hands in opening.</p>	<p>巻き込み注意ラベル 和・中・英 Label, entanglement Jpn / Chn / Eng</p>	<p>52 X 84</p>	<p>SA0794-001</p>
	<p>アースマーク Mark, grounding</p>	<p>φ 12</p>	<p>S37060-001</p>

878-818A

索引 / INDEX

CODE	REF.NO	Page	CODE	REF.NO	Page	CODE	REF.NO	Page	CODE	REF.NO	Page
002301603	1-1-20	62	014780622	27	34	026050136	31-1-12-5	70	062660412	96-1-12	74
	1-2-8	62	014781032	4	18		31-2-13-5	72	062660712	3-3	18
	1-4-7	66	017681012	8	20	028050240	21	14	062670412	55	4
002400803	1-1-12	62		62	26	028050246	31-1-8-2	68		34-1-4	47
	1-1-18	62		95	56		31-2-8-2	72		19	52
	1-1-37	62	017751412	21	34	028060242	1-24	64	062670512	37	2
	1-2-10	62	017761412	4	14	031411304	1-13	66		55	42
013670712	20	8	017772012	13	34	031452206	31-1-2-2	68		58	42
013679412	7-6	50	017781412	7	14		31-2-2-2	72		67	44
013761410	5	40	017782512	14	14		31-2-14-2	72		69	44
013771410	12	40	018061222	1-1-34	62	031553202	1-11	64		43	47
014680422	52	26	018082522	2	18	032422003	132	70	062670612	18	10
	31	47	018400832	30	38	047250842	1-19	20		1-10	20
	7-14	50		29	52	047301842	44	34		21	24
	73	56		99	56	047400842	26-4	30		71	44
	81	56	018401222	26-2	38	048020342	35-1-7	52		73	44
014680622	17	46	018401622	78	56	048030342	1-18	20		77	44
014760622	39	2	018503022	1-1-6	62		5	58		78	44
	51	4	021060106	1-23	64	048040342	42	26		34-1-2	47
	30	10	021060206	1-1-35	62	048050342	30	24		39	58
	50	10	021300103	1-2-13	62	048060342	7-1-2	22		1-8	66
	60	14		1-4-8	66		7-2-2	22	062670812	46	34
	7	22	021400102	15	24		11	52		43	38
	8-3	32	021400106	23-3	68		72	56	062671212	1-13	20
	17-1	40	021500103	1-1-7	62	048070342	62	14	062680512	53-3	4
	70-5	48	021500106	31-1-8-3	68		2	18		53-5	4
	17	58		31-1-12-1	70	048080342	49	34		26	10
	31	58		31-2-8-3	72	048090342	1-7	20		21	32
014761030	19	24		31-2-13-1	72	048100142	17	14		65	56
014770622	3	6		31-2-14-1	72		31	14		97-2	74
	6	6	021660102	35-1-5	52	048110142	58	12		97-4	74
	7	6		92-3	70	048150142	16	8	062680612	50	26
	13	6	021660306	17-2-4	40	048200142	3-4	18		97	44
	28	8	021710202	22	14	048250142	15	8		22	47
	1-2	10	021750102	8	18	060660512	68	56		72	48
	8-2	10	021860202	28	14	060670612	5	22		89	56
	10	10	021910302	1-2	24		38	38		93	56
	55	10	025030232	92-2	70		29	47		1-10	66
	38	14	025030335	1-2-14	62		35	47	062680712	47	2
	51-1	14	025040233	1-2-11	62	060670812	12	2		15	10
	10	18	025050232	21	58		103	56		37	34
	3	22	025060132	20	34	060680512	20	40		7-15	50
	33	26	025060332	22-2	28		11	42		27	52
	39	26	025060336	1-22	64	060680712	50	4		36	52
	45	26	025080132	111	56		16	40	062680812	12	18
	1-2	32		69	60		23	42		19	18
	3-2	32	025100132	16	14	060681012	15	6		4	20
	1-1	34		27	14	060681612	22	42		4-2-8	30
	32	34		30	14	062060806	31-1-2-1	68		4-2-10	30
	24	38	025350132	34-1-6	47	062060806	31-2-2-1	72		16	34
	1-1	40	025350332	11	22	062301405	1-5-3	66		24	34
	1-2	40	025680132	22	2	062401406	23-4	68		57	36
	6-1	40		32	2	062501006	31-2-14-3	72		35	38
	7-1	40		70-4	48	062501406	31-1-12-2	70		6	42
	7-2	40	025680232	10	20		31-1-12-3	70		30	42
	10-1	40		16	38		31-1-12-4	70		36	42
	76	56		15	46		31-2-13-2	72		44	42
	35	58		97-6	74		31-2-13-4	72		70-3	48
014770632	46-1	26	025710232	34	52	062660412	54	26		52	72
014780622	5	8	025900232	1-1	24		67	47	062681012	18	2
	1-21	20	026050136	71-1	60		63	72		8	22

CODE	REF.NO	Page	CODE	REF.NO	Page	CODE	REF.NO	Page	CODE	REF.NO	Page
062681012	4-5-2	24	100136001	18-2-8	46	106588003	31-2	28	107678101	3	50
	4-5-8	24		62	47		10	34	107680001	4	50
	4-5-10	24		74	48	106629002	22	58	107681001	5	50
	4-1-2	28		96-2-4	74		59	60	107682001	6	50
	4-1-8	28	100197002	71	56	107017002	15	2	107744001	4	58
	4-1-10	28	100250001	2	6		25	2	108494001	96-2-2	74
	4-2-6	30	100257010	72-2	60	107126001	53	36	108495001	96-2-3	74
	4-2-12	30	100281001	5	22	107149001	115	44	109208001	4	40
	11	46		10	52	107153002	61	14	109837001	Z1-12	75
	41	47	100366002	7-1-3	22	107200001	40	34		3/8	77
	80	48		7-2-3	22		1/2	77	109838001	7/8	77
	38	54		4	38	107204001	40	34	109893002	12	34
	54	72	100400000	20	46		7/16	77	110067001	96-1-9	74
062681212	4-5-4	24	100402004	18-1-3	46	107205001	40	34	110161004	7-3	38
	4-5-6	24		18-2-3	46		Z1-12	75		24	52
	4-5-12	24	100511003	39	10		5/8	77		7	58
	4-1-4	28	100644005	31	2	107207001	Z1-12	75	110185002	1-5	20
	4-1-6	28		14	46		3/4	77	110215002	1-4-5	66
	4-2-2	30		101	56	107210001	Z1-12	75	110367001	4	6
	4-2-4	30	100645003	63	26		1	77	110744002	18	34
	27	58		67	26	107231002	44	2	110813001	53	47
062681412	17	2		12	46		53-7	4	111073001	100-7-3	60
	21	2		23	47	107321003	14	2		100-10-3	60
	39	34		81	48		24	2		56	60
062681612	1-7	66		108	56	107372001	53-6	4	111105001	100-14-1-7	30
062682012	60	26		1-15	66	107401001	100-17-1-3	28	111105001	50-16-1-7	74
062710616	52	4	100659001	7-8	50		100-6-1-3	30	111237001	5-3	6
062710812	33	52	100887001	4-1	68		100-14-1-4	30	111443003	2	38
062711012	5	2	101118001	1-20	64		50-3-1-3	74	111507000	11	72
	21	18	101572101	3-3	68		50-16-1-4	74	111865001	29	8
062711212	13	38	101671002	9	22	107404001	100-10-1-4	28	111937001	5	18
062711412	40-2	10		15	50		100-17-1-4	28	112144001	52	36
	48	14	102571003	63	60		100-6-1-4	30	112467002	1	42
	3-2	18	102707002	17	10		100-14-1-8	30	112525000	150	70
062751612	37	58	102843004	9	8		50-3-1-4	74	112751003	72-1	60
062761012	34	14		14	8		50-9-1-4	74	113316001	28	47
	42	14	102850002	40	38		50-16-1-8	74	113730001	1-4-3	66
	27	24	104449001	80	4	107407003	2	20	113897001	104	56
	12	58		81	4		50-2	34		109	56
062761212	34	10		90	4		6	38	114747001	45	2
	54	14	104450101	82	4		8	38	115120001	69	30
	2	24		83	4		19	38	115493002	33	38
	7	34		84	4		2	50		18	58
	8	50		85	4		22	52	115503001	41	34
	14	52		94	4		31	52	115544001	18	14
	33	58	104451101	87	4		84	56	115545001	19	14
062761612	10	2	104821001	86	4		96-3	74	115546001	20	14
072600040	1-2	20	104847001	29	58	107415011	9	6	115550001	25	14
072600560	12	8	104848001	30	58		7-1	68	115551001	26	14
072620260	6	8	105073001	20	68		Z1-7	75	115552001	29	14
081006670	20-2	58	105161003	1-14	66	107415014	9	6	115558002	40	14
081007070	111	44	105161004	34-1-1	47		7-1	68	115559002	41	14
081014870	18-1-4	46	105234003	7	2		Z1-7	75	115585001	45	14
	18-2-4	46	105288002	96-1-2	74	107419002	61	42		5	18
081044070	81	44	105423001	58	47	107550002	24	24		8	58
100022005	4	52	105451001	44	60	107602001	3-2	46	115958001	18-2-7	46
	7	52	105955002	60	60	107606001	75	48		61	47
	112	54	105970001	96-1-8	74	107612001	8	46	116016001	23-2	68
100075004	65	16	106147002	12	24	107639001	40	54	116185209	23	68
100090004	1-1-4	62	106568003	65	26	107640001	21	38			
100136001	7	46	106588003	20	10	107657001	106	56			

索引 / INDEX

CODE	REF.NO	Page	CODE	REF.NO	Page	CODE	REF.NO	Page	CODE	REF.NO	Page
116662003	34	2	141283001	21	8	141381000	Ga1	76	141465001	9	34
	97-5	74	141285001	23	8	141382000	7-2	32	141466001	11	34
116735000	5-7	6	141286001	24	8		Z1-14	75	141467001	14	34
116755001	63	56	141289001	25	8		Ga1	76	141469001	17	34
	91	56	141295001	12	6	141383000	7-2	32	141471001	22	34
116795000	85	44	141296001	14	6		Z1-14	75	141472002	14	18
116975001	72	44	141297101	2	40		Ga1	76		39	54
117215001	6-2	46	141298000	3	40	141384000	Z1-14	75		14	58
117348001	26	8	141303000	8	40		Ga1	76	141473121	25	34
117437109	23-1	68	141309001	1-1	10	141385000	Z1-14	75	141474101	31	34
117466000	10	68	141310001	3	10		Ga1	76	141475001	33	34
117598001	84	44	141311000	4	10	141386000	7-2	32	141476001	34	34
117934001	151	70	141312000	6	10		Ga1	76	141478001	36	34
118215101	41	26	141313101	8-1	10	141387000	Ga1	76	141479051	38	34
118244001	62	56	141316001	1-4	20	141388000	Ga1	76	141480001	50-1	34
118262102	31-1	26	141326001	11-2	10	141389001	8	32	141481001	29	34
118352001	35-1-6	52	141328020	14	10	141392001	8-1	32	141484001	42	34
118735002	6	14	141329001	16	10	141393001	8-2	32	141485001	43	34
	13	14	141332001	19	10	141394001	9	32	141486001	45	34
	28	24	141333001	21	10	141396001	11	32	141487001	47	34
118764002	9	50	141334001	22	10	141397001	12	32	141488001	48	34
118837001	3-2	68		52	10	141398009	13	32	141489001	1	52
119755001	1-21	64		43	14	141399001	14	32	141490001	2	52
120790001	54	36		64	16	141400009	6	24	141491001	3	52
120990001	11-1	10	141341001	31	10		16	32	141492001	5	52
122771051	66	47	141342050	32	10	141404000	3	24		113	54
	62	72	141344001	35	10	141408009	7	24	141494001	6	52
	96-1-4	74	141345001	36	10	141409001	8	24		114	54
	96-1-7	74	141346001	38	10	141410001	9	24	141496051	9	52
122991001	1	68	141347001	40-1	10	141411001	10	24	141497001	15	52
129986001	26	2	141348101	42-1	10	141417009	18	24	141499001	17	52
133180005	27	68	141351001	54	10		26	34	141500001	18	52
140004001	5-4	6	141357000	49	10	141419001	22-1	24	141501001	20	52
140327001	92	4	141358001	51	10	141420001	23	24	141502001	21	52
140430001	5-9	6	141359001	53	10	141421004	25	24	141504001	7-2	38
140518001	110	44	141363001	57	12	141422001	26-1	24		23	52
140553102	10	6	141365000	61	12	141426101	32	26	141505001	25	52
140649001	70	60	141366001	62	12	141427004	34-1	26	141506001	26	52
140650001	68	60	141367001	1-1	32	141429001	37	26	141508101	30	52
140651001	67	60	141368000	3-1	32	141430004	38	26	141509101	32	52
140678001	1-1-39	62	141369201	5	32	141431001	40	26	141510101	32-1	52
140947002	14	24	141372001	Ga1	76	141433004	43-1	26	141511001	32-2	52
141246001	53-2	4	141373001	Ga1	76	141434001	44-1	26	141512101	32-3	52
141247001	53-4	4	141374000	7-1	32	141439001	48	26	141513001	32-4	52
141248001	6	2		Ga1	76	141440001	49-1	26	141514001	32-5	52
141256001	28	68	141375000	Z1-14	75	141441001	51	26	141515001	35-1-1	52
141257001	41	2		Ga1	76	141442001	53	26	141517101	41	54
141258001	43	2	141376000	Z1-14	75	141445101	4-5-5	24	141518004	1	58
141262051	20	2		Ga1	76		4-1-5	28	141519001	6	58
141263204	23	2	141377000	7-1	32	141446001	4-5-7	24	141520001	10	58
141267001	35	2		Z1-14	75		4-1-7	28	141521001	13	58
141272001	2	8		Ga1	76	141448201	4-5-9	24	141523001	19	58
141273100	3	8	141378000	7-1	32		4-1-9	28	141526101	20-1	58
141275001	7	8		Z1-14	75	141449001	1	22	141527001	23	58
141276001	8	8		Z1-14	75	141451001	4	22	141528001	24	58
141277000	10	8		Ga1	76	141454009	6	22	141529000	26	58
141278001	11	8	141379000	Z1-14	75	141455201	7-1	22	141530001	28	58
141279001	13	8		Ga1	76	141462001	4	34	141531001	32	58
141280001	17	8	141380000	Z1-14	75	141463001	5	34	141532151	34	58
141281001	18	8		Ga1	76		12	52	141533051	36	58
141282001	19	8	141381000	Z1-14	75	141464101	8	34	141535001	41	58

CODE	REF.NO	Page	CODE	REF.NO	Page	CODE	REF.NO	Page	CODE	REF.NO	Page
141537001	42-1	58	141689201	60	42	143788101	75	56	145355001	44-2	30
141542001	47	60	141697000	80	44		80	56	145356004	43-2	30
141544001	49	60		83	44		16	58	145357001	61-3	30
141545001	38	58	141698001	1	20	143890002	Sp2	75	145358001	64-2	30
141546001	66-1	16	141699001	3	20	143914001	1-20	20	145359001	20-2	30
141547001	3-1	14	141700101	4	20	143917001	1-11	20	145365001	100-14-1-5	30
141548001	5	14	141701001	5	20	143927001	28	34		50-16-1-5	74
141549001	9	14	141702001	6	20	143943101	4-1-1	28	145370101	100-14-1-12	30
141550001	10	14	141703001	7	20	143944101	4-5-3	24		50-16-1-12	74
141553001	12	14	141704001	9	20		4-1-3	28	145377201	7-2	22
141554001	23	14	141705001	97-1	74	143945001	19	34	145380001	1	38
141555001	32	14	141707002	Sp2	75	143980001	96-2-1	74		64	72
141556101	33	14	141709002	Sp2	75	144226001	29	68	145381001	3	38
141557153	35	14	141711100	21	68	144493001	Ga3	78	145382001	5	38
141558001	37	14	141714101	6	32	144494001	Ga3	78	145383101	7	38
141559101	39	14	141716000	60	12	144496001	100-10-1-2	28	145384001	9	38
141564001	53	14	141717001	2	34		100-17-1-2	28	145385001	10	38
141566401	3	18	141718001	38	2		100-6-1-2	30	145386001	11	38
141574001	1	18	141953001	58	14		100-14-1-2	30	145387001	12	38
141575001	3	18	142214001	59	14		50-3-1-2	74	145388001	15	38
141576001	7	18	142258001	42	47		50-9-1-2	74	145392001	18	38
141579001	9	18	142259001	7-4	50		50-16-1-2	74	145394001	23	38
141580001	11	18	142268001	66	44	144498001	Ga3	78	145395001	25	38
141581001	13	18		70	44	144505000	12	50	145397001	28	38
141582001	15	18	142297001	27	8	144541001	55	26	145398101	29	38
141583101	16	18	142312001	46	2	144575001	Ga3	78	145399001	31	38
141584001	17	18	142342000	1-3	20	144627001	61-2	28	145400009	32	38
141586101	17-1	18	142372100	66-2	16	144628001	96-1-6	74	145401001	34	38
141588001	18	18		17	24	144630001	100-10-1-1	28	145402004	36	38
141589001	20	18		2	58		Ga4	79	145403001	37	38
141597001	37	47	142373000	66-3	16	144632001	Ga4	79	145404001	39	38
141598001	39	47		4	18	144635001	100-10-2	60	145405001	41	38
141599004	40	47		3	58		Ga6	81	145406001	42	38
141600001	1	50	142374100	35	26	144637001	Ga6	81	145407001	61	56
141601004	7	50	142420001	51	60	144639001	Ga6	81	145411001	64	56
141602004	7-1	50	142443001	3-1	68	144707001	100-10-1-3	28	145412001	66	56
141603004	7-2	50	142667101	15	14		50-9-1-3	74	145413001	67	56
141604001	7-3	50	142702001	17	32	144872101	75	44	145414001	100	56
141605001	7-5	50	142711001	7-16	50	144874001	76	44	145415001	69	56
141608001	7-9	50	142721001	6	68	144875001	2	42	145416001	70	56
141609004	7-11	50	142733001	30	47	144997001	96-1-3	74	145417001	74	56
141610001	7-12	50	142734001	58	26	144998001	96-1-1	74	145418004	77	56
141611001	7-13	50		30	68	144999001	96-1-5	74	145419001	79	56
141614001	1	22	142745002	13	68	145136001	50-9-1-1	74	145420001	82	56
141616001	3	22	142751001	30	8		Ga4	79	145421001	83	56
141617001	4	22	142755021	56	14	145146001	Ga3	78	145426004	86	56
141618001	8	14	142771001	63	14	145246001	100-3-2	60	145427001	87	56
141619001	6	22	142779001	51	36		Ga5	80	145428101	88	56
141620001	8	22	142990001	31-1-10-3	70	145247001	100-3-3	60	145429001	90	56
	14	50		31-2-11-3	72	145248001	61-1	26	145430001	92	56
141621101	1	20	143394001	66	60	145342001	93	4	145431001	94	56
141623101	1-6	20	143738004	59	26	145344001	59	12	145433001	96	56
141625001	1-9	20	143739004	16-1	24	145348101	4-2-1	30	145434001	97	56
141627001	1-12	20	143740001	20-1	24	145350001	4-2-5	30	145435001	98	56
141628001	1-14	20	143741151	49	4		59	72	145436001	102	56
141629001	1-15	20	143742151	48	4	145351001	4-2-7	30	145437001	18-2-2	46
141630001	1-16	20	143743001	64-1	26	145352001	4-2-9	30	145438009	54	47
141631001	1-17	20	143748001	96-1-11	74		51	72	145439001	55	47
141632101	2	20	143749001	96-1-10	74	145353101	4-2-11	30	145440001	57	47
141633001	3	20	143767102	96-2	74		53	72	145441001	96-1-13	74
141659001	56	12	143780001	32	77	145354004	34-2	30	145442001	3-2	14

索引 / INDEX

CODE	REF.NO	Page	CODE	REF.NO	Page	CODE	REF.NO	Page	CODE	REF.NO	Page
145445001	26-2	30	147758001	7-1	38	150770101	Ga4	79	159906001	45	10
145446001	4	46	147901001	11	10	150771101	50-16-1	74	159917201	34-2	47
	18-1-6	46	147939001	26-3	28		Ga4	79	180721001	21-2-2	40
	18-2-6	46	147941001	40	34	151018101	26-1	38	181069001	7-7	50
	59	47		Z1-12	75	151253001	8-2	2	181092001	1	40
	77	48		48	77	151561000	Ga3	78	181093101	7	40
145465001	5-1	6	147945001	29	24		Ga4	79	181250001	1	34
145486001	1-1-3	62	147987001	45	77	151562000	Ga3	78	181708001	66	16
145519001	18-1-5	46	148462001	68	44	151563000	Ga3	78	182430001	26	38
	18-2-5	46	148831101	34-1	47	151583004	34-3	28	183507001	21-2-3	40
145673101	9	46	149095001	33	10	151601002	56	47	183526001	21-1-1	40
145692001	14	38		6	34	151610201	Ga4	79	183598001	21-1-3	40
145732001	85	56		13	52	151613001	Ga5	80	183702051	1	10
145780002	Sp2	75		11	58	151767001	Ga4	79	183703051	8	10
145781002	Sp2	75	149247001	24	68	151768001	Ga4	79	183704001	1	32
145782002	Sp2	75	149488001	1-2-5	62	151837001	3/8	77	183705001	3	32
145931001	22	18		1-3-3	64	151838001	7/16	77	183746001	40	10
145961001	16	46	150172003	31-1-11	70	151839001	1/2	77	183827001	6	40
145983001	110	56		31-2-12	72	151840001	5/8	77		10	40
145991001	64	47	150173003	31-1-7	68	151841001	3/4	77	183852009	53	4
	60	72		31-2-7	72	151842001	Ga5	80	200190001	1-18	64
145998001	16	52	150174000	31-1-6-1	68	151908001	28	10	400806003	34-1-5	47
145999101	35-1	52		31-2-6-1	72	152765001	4-2	68	403388002	37	10
146000001	35-1-2	52	150179002	31-1-8-1	68	152997001	46	14	507142002	7-10	50
146001001	35-1-3	52		31-2-8-1	72		6	18	511091001	65	47
146002101	35-1-4	52	150182000	31-1-4	68		9	58		61	72
146011001	64	60		31-2-4	72	152998001	30	34	512769001	43	60
146034001	100-14-1-3	30	150183000	31-1-10-2	70	153268001	1-1-10	62	525664000	1-12	66
	50-16-1-3	74		31-2-11-2	72	153269001	1-1-11	62	S00313001	89	4
146041002	11	14	150188009	31-2-9	72	153340001	7/8	77	S00780000	1-3-5	64
146130001	4-2-13	30	150189109	31-1-1	68	153924001	20	42	S01270001	Ga5	80
146198001	10	50		31-2-1	72		51	42	S01517109	1-1	62
146199001	11	50	150538004	51	14		117	44	S01518009	1-1-1	62
146200001	13	50	150553003	35	34	156611001	Ga6	81	S01519001	1-1-2	62
146253000	10	22		2	46	156612001	57	60	S01520001	1-1-5	62
146254001	26	68	150556001	15	32	156879001	7-1-1	22	S01521000	1-1-8	62
146316001	17	38		25	58	156880001	7-2-1	22	S01522000	1-1-9	62
146338001	4-2-3	30	150561000	50-3-2	74	158437001	88	4		1-2-12	62
146951001	20	38		50-9-2	74	158658000	1-1-14	62	S01523000	1-1-13	62
146955004	44	14		Ga3	78	158660000	1-1-16	62	S01524000	1-1-15	62
147112001	Ga3	78	150562000	100-10-2	28	158885201	8-2	6	S01525000	1-1-17	62
147113001	Ga3	78		100-6-2	30	158930001	44	10	S01526000	1-1-19	62
147155000	64	12		Ga3	78	158931001	25	10	S01527000	1-1-21	62
147156001	97-3	74		Ga4	79	159101000	17-2-5	40	S01528000	1-1-22	62
147202204	23	2	150563000	Ga4	79	159158051	23	40	S01529100	1-1-23	62
147228004	43-3	28	150564000	100-17-2	28		9	68	S01530000	1-17-5	64
147229004	16-2	28		Ga4	79	159221001	18-1-8	46		1-19-2	64
147230001	100-17-1-1	28	150565000	Ga4	79	159546101	33	47	S01531000	1-1-24	62
	Ga4	79	150566000	100-14-2	30	159722001	1	77	S01532000	1-1-25	62
147232001	49-2	28		Ga4	79	159761001	50-3-1-1	74	S01533000	1-1-26	62
147233001	50	77	150567000	50-16-2	74		Ga3	78	S01534000	1-1-27	62
147235001	42-2	58		Ga4	79	159762001	100-6-1-1	30	S01535000	1-1-28	62
147236001	61	60	150763001	Ga3	78		Ga3	78	S01536000	1-1-29	62
147313001	Ga5	80	150764001	Ga3	78	159763001	Ga3	78	S01537000	1-2-7	62
147315001	Ga5	80	150765001	Ga3	78	159805001	5	46	S01539000	1-1-38	62
147317001	20	32	150766001	100-17-1	28		18-1-7	46	S01540000	1-1-31	62
147558001	35-2	52		Ga4	79		60	47	S01543009	1-1-36	62
147565001	8	52	150767001	50-9-1	74		76	48	S01547001	1-2-3	62
147639001	24	14	150768001	100-10-1	28	159830002	Sp2	75		1-3-4	64
147719101	Ga4	79	150769001	Ga4	79	159831002	Sp2	75	S01548000	1-2-6	62
147721201	Ga4	79	150770101	100-14-1	30	159906001	24	10		1-5-2	66

CODE	REF.NO	Page	CODE	REF.NO	Page	CODE	REF.NO	Page	CODE	REF.NO	Page
S01551100	1-3-1	64	S31032001	18-1-10	46	S37122101	50-16	74	S56331001	8-1	6
S01557000	1-4-6	66	S31131002	Sp2	75		Ga4	79	S56332001	1	6
S01574000	1-2-4	62	S31145001	1-25	64	S37123001	100-17	28	S56333001	8-1-1	6
S01577001	1-4-4	66	S31803009	1-2-2	62		Ga4	79	S56334001	8-1-2	6
S01578001	1-6	66	S31804000	1-2-1	62	S37124001	Ga3	78	S56338001	1	8
S01580001	1-5	66	S31808001	33	2	S37125001	Ga3	78	S56339001	29	10
S01581001	1-5-1	66	S31893001	97	74	S37126001	50-9	74	S56340001	23	10
S01695001	3-1	18	S32977109	16	2		Ga4	79	S56341001	43	10
S01700001	92-1	70	S32978009	53-1	4	S37127001	Ga3	78	S56342001	1	24
S02761309	31-1	68	S32979209	19	2	S37128101	Ga4	79	S56344001	11	24
S02765309	31-2	72	S32984009	30	2	S37129101	Ga4	79	S56345001	13	24
S02773001	31-1-2	68	S32987001	5-5	6	S37130101	Ga4	79	S56346001	23	34
	31-2-2	72	S32993101	123	70	S38631001	130-1	70	S56347001	15	40
S02778002	31-1-9	70	S32994101	123	70	S38632001	131-1	70	S56350001	9	40
S02779009	31-2-10	72	S32995101	123	70	S38633101	130	70	S56351001	18	40
S02786002	31-1-10	70	S32996101	123	70	S38634101	131	70	S56352000	37	42
S02787002	31-1-10-1	70	S32997101	10-1	32	S38735001	11-1	40	S56353001	43	42
S02788009	31-2-11	72	S32998101	10-2	32	S40613001	4-5-1	24	S56354001	29	42
S02789009	31-2-11-1	72	S32999001	15	34	S40614001	4-5-11	24	S56355100	7	42
S03278001	9/16	77	S33001109	36	2	S40639001	31-1-6	68	S56356001	5	42
S03279001	9/16	77	S33003001	28	52		31-2-6	72	S56357000	63	42
S03704001	46	26	S33004001	54	4	S40641001	31-1-12	70	S56359000	16-2	42
S04905000	1-17-3	64	S33007002	Sp2	75		31-2-13	72	S56360001	21	42
S04909000	1-1-30	62	S33008002	Sp2	75	S40644001	31-2-14	72	S56362001	54	42
S04910000	1-3-2	64	S33009002	Sp2	75	S42051002	Sp2	75	S56363000	90	44
S06701000	17	68	S33010002	Sp2	75	S42052002	Sp2	75	S56364000	95	44
S07478000	91	44	S33011009	1-4-1	66	S44010001	91	4	S56365000	16-1	42
S09394000	Ga1	76	S33012001	1-4-2	66	S46510001	73	48	S56366001	71	48
S09395000	Ga1	76	S33014009	1-4	66	S46511001	78	48	S56367001	1	46
S09477001	21-2-1	40	S33043001	18	70	S46512001	79	48	S56368001	45	60
S10208003	62	60		Sp2	76	S49192101	4-1	28	S56370001	46	60
S12669001	65	60	S33254002	Sp2	75	S49193201	4-2	30	S56371001	50	60
S14145000	1-17-2	64	S33255002	Sp2	75	S49196101	4-5	24	S56373101	15	58
S16080009	25	68	S33256002	Sp2	75	S50111000	94	44	S56374101	13	2
S18707140	Sp2	76	S34732000	22	8	S50139001	5-5	6	S56375000	2	2
S18707141	Sp2	76	S34733001	2	22	S50142000	5-8	6	S56376000	11	2
S18707142	Sp2	76	S34736001	37	54	S50232000	89	44	S56377009	8-1	2
S18707143	Sp2	76	S34749001	70-2	48	S50233001	93	44	S56378009	3	2
S18707144	Sp2	76	S34750001	70-1	48	S50236001	21-1-2	40	S56379001	1	18
S21798001	31-1-8	68	S34751000	1-1	20	S50237001	21-2	40	S56380101	40	2
	31-2-8	72	S34803001	32	70	S50239001	21-2-4	40	S56381000	4	2
S24514000	1-1-32	62	S35667001	70	48	S50359001	96	44	S56382000	42	2
S24515001	1-17	64	S35759001	Ga5	80	S50390101	18-1-1	46	S56383201	5	6
S24516000	1-17-1	64	S35760001	100-7-2	60		18-2-1	46	S56385001	5-2	6
S24517001	1-17-4	64		Ga5	80	S50391001	18-1-2	46	S56387000	4	8
S24518000	1-1-33	62	S35761001	Ga5	80	S50392001	27	47	S56388001	17	40
S24519000	1-19	64	S35762001	50-3-1	74	S50520000	9	42	S56389001	17-2	40
S24520000	1-19-1	64		Ga3	78	S50521000	8	42	S56390001	17-2-1	40
S24575001	1-2-9	62	S35763001	100-6-1	30	S50538001	10	42	S56391001	17-2-3	40
S25328001	114	44		Ga3	78	S50556000	98	44	S56392000	17-2-2	40
S25641001	11/16	77	S35764001	Ga3	78	S51020000	26	42	S56393000	42	42
S25642001	13/16	77	S35993001	Ga5	80	S51182101	18-1	46	S56394000	28	42
S25671001	96-1	74	S37060001	Wa	82	S51282001	31-1-5	68	S56395001	35	42
S25672009	96	74	S37111001	92	70		31-2-5	72	S56396000	17	42
S29700000	53	42	S37117001	Ga3	78	S51283001	31-1-3	68	S56398000	59	42
S29858009	1-2	62	S37118001	Ga3	78		31-2-3	72	S56400000	86	44
S29859109	1-3	64	S37119001	100-10	28	S52764001	3	42	S56401000	9	2
S29860009	1-3-6	64		Ga4	79	S52943001	5-6	6	S56403001	13	46
S30294001	29	77	S37120001	Ga4	79	S54741001	92	44	S56404001	20	58
S30564000	10	46	S37121101	100-14	30	S55663001	16	68	S56407001	100-15	60
	18-1-9	46		Ga4	79	S55975001	19	46		Ga6	81

索引 / INDEX

CODE	REF.NO	Page	CODE	REF.NO	Page	CODE	REF.NO	Page	CODE	REF.NO	Page
S56408001	Ga5	80	S58290001	Ga6	81	SA1746001	21	40			
S56411001	36	14	S58291001	Ga6	81	SA1747001	21-1	40			
S56412001	36	26	S58292001	Ga6	81	SA1752011	7	68			
S56425001	21	47	S58293001	Ga6	81	SA1752014	7	68			
S56426001	1-9	66	S58294001	Ga5	80						
S56427109	1	62	S58306001	100-7-1	60						
S56429001	27	10		100-3-1	60						
S56431001	56	36		Ga5	80						
S56434001	8	2		Ga6	81						
S56435000	16	42	S58307001	100-10-1	60						
S56437000	38	42		Ga6	81						
S56438000	19	42	S58308001	50-3	74						
S56439000	24	42		Ga3	78						
S56440000	27	42	S58309001	100-6	30						
S56441000	31	42		Ga3	78						
	32	42	S58310001	Ga3	78						
S56443000	33	42	S58732001	71-2	60						
S56447000	45	42	S59002001	95	4						
S56448000	46	42	S59121000	87	44						
S56449000	47	42	S59232000	14	42						
S56450000	48	42	S59233000	13	42						
S56872000	50	42	S59234000	15	42						
S56873000	52	42	S59243000	49	42						
S56874000	62	42	S59332000	116	44						
S56876000	64	44	S59337001	3-1	46						
S56877000	65	44	S59376001	5	6						
S56878000	99	44	S59379001	34-1-3	47						
S56879000	100	44	S59386001	6-1	46						
S56880000	88	44	S59931001	31-2-13-3	72						
S56884001	74	44	SA0017001	18-2	46						
S56885000	79	44	SA0045001	1-8	20						
S56901001	9	10	SA0792001	Wa	82						
S56904001	40	58	SA0794001	130-2	70						
S56906000	42-2	10		131-2	70						
S56907001	42	10		Wa	82						
S56908001	11	40	SA0795001	Wa	82						
S56910001	19	40	SA0993001	100-14-1-1	30						
S56911000	25	42		Ga4	79						
	39	42	SA0994001	100-14-1-15	30						
S56912001	57	42		65	72						
S56917001	48	60		50-16-1-15	74						
S56918000	113	44	SA0995001	100-14-1-10	30						
S56921001	50	34		50-16-1-10	74						
S56923101	11	6	SA0996001	100-14-1-6	30						
S56926101	13	2		55	72						
S58099001	50	14		50-16-1-6	74						
S58178000	56	42	SA0997001	100-14-1-9	30						
S58187000	41	42		56	72						
S58188000	34	42		50-16-1-9	74						
S58281001	Ga5	80	SA0998001	100-14-1-13	30						
S58282001	Ga5	80		58	72						
S58283001	100-3	60		50-16-1-13	74						
	Ga5	80	SA1001001	100-14-1-14	30						
S58284001	Ga5	80		50-16-1-14	74						
S58285001	Ga5	80	SA1016001	100-14-1-11	30						
S58286001	Ga5	80		50-16-1-11	74						
S58287001	100-7	60	SA1017001	Ga4	79						
	Ga5	80	SA1018001	50-16-1-1	74						
S58288001	Ga5	80		Ga4	79						
S58289001	Ga5	80	SA1019001	Ga4	79						
S58290001	100-10	60	SA1020001	Ga4	79						

brother®

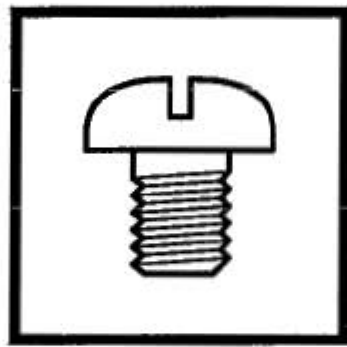

パーツブック
PARTS BOOK

ブラザー工業株式会社

〒467-8561 名古屋市瑞穂区苗代町 15 番 1 号 TEL (052) 824-2392

BROTHER INDUSTRIES, LTD

15-1, Naeshiro-cho, Mizuho-ku, Nagoya 467-8561, Japan. Phone : 81-52-824-2177

Printed in China

878-818
SA1727-001
2002.11. C(1)

From the library of: Superior Sewing Machine & Supply LLC