

RAPPORT D'ACTIVITÉS 2023

Document 23-24 / RA / 01
Rapport d'activités 2023
(1^{er} janvier 2023 au 31 décembre 2023)

La Culture



Conseil provincial
Session de mars 2024



Province
de Liège

Éditeur responsable :
Province de Liège
Place Saint-Lambert, 18A
4000 Liège

D/2024/4540/01

CONSEIL PROVINCIAL DE LIÈGE

Réunions de mars 2024

OBJET : Rapport d'activités 2023 concernant « *La Culture* ».

RAPPORT DU COLLÈGE PROVINCIAL AU CONSEIL PROVINCIAL

Mesdames,
Messieurs,

Le Collège provincial a l'honneur de vous soumettre, en annexe, son rapport d'activités en ce qui concerne « *La Culture* », pour la période allant du 1^{er} janvier au 31 décembre 2023.

CONCLUSION

Votre Collège vous propose de prendre connaissance du présent rapport d'activités.

Rapport adopté par le Collège provincial.

Pour le Collège provincial,

Le Directeur général provincial,

Le Député provincial – Président,

Pierre BROOZE

Luc GILLARD.

Sommaire

I. DIRECTION DU DÉPARTEMENT CULTURE	6
1. Présentation	7
II. COORDINATION DU DÉPARTEMENT CULTURE	8
1. Présentation	9
A. Le Service de Gestion administrative du Service Culture	10
B. Le Service de gestion technique et opérationnelle de la Culture	11
III. LE B3 – CENTRE DE RESSOURCES ET DE CRÉATIVITÉ DE LA PROVINCE DE LIÈGE	13
1. Présentation	14
2. En amont de l'ouverture	16
3. Activités mises en place	20
IV. DÉPARTEMENT LECTURE PUBLIQUE	25
1. Présentation	26
2. Éléments essentiels	28
3. Réseau pass bibliothèques	29
4. Évaluations chiffrées	30
5. Centre de ressources	32
6. La bibliothèque encyclopédique	37
7. Bibliothèque itinérante	39
8. Bibliothèque centrale	40
V. ÉDUCATION PERMANENTE – DÉVELOPPEMENT CULTUREL	43
1. Présentation	44
2. Les actions	46
3. Un dispositif de démocratie culturelle	50

VI. MUSÉE DE LA VIE WALLONNE	51
1. Présentation	52
2. Collections du Musée de la Vie wallonne	53
3. Médiation culturelle	58
4. Design et productions	61
5. Accueil des publics – events	63
6. Statistiques	65
VII. ACTIVITÉS MENÉES SUR LE TERRITOIRE DE LA PROVINCE DE LIÈGE. ...	68
1. Théâtre	69
2. Art plastique	70
3. Musique	71
4. Métiers d'art	72
VIII. ACTIVITÉS PROPOSÉES DANS LE CADRE DES FÊTES DU PATRIMOINE ET FÊTES DE WALLONIE.	73
IX. ACTIVITÉS PROPOSÉES DANS LE CADRE DE L'OPÉRATION « NOTRE PALAIS ».	75
X. PARCOURS D'ÉDUCATION CULTURELLE ET ARTISTIQUE (PECA)	77



I.
DIRECTION
DU DÉPARTEMENT
CULTURE

1. Présentation

DIRECTION GÉNÉRALE CULTURE, SPORTS, TOURISME

DIRECTEUR GÉNÉRAL

DÉPARTEMENT CULTURE, MUSÉE, LECTURE PUBLIQUE

DIRECTEUR EN CHEF

SECRETARIAT

- 1 employé d'administration
- 1 employé d'administration mi-temps (autre mi-temps GRH)

COORDINATION DU DÉPARTEMENT CULTURE

GESTION ADMINISTRATIVE

- Directrice

TESIO

- Chef de division animation

MUSÉES

MUSÉE DE LA VIE WALLONE

- Directrice

SERVICE CULTURE

Directeur

ÉDUCATION PERMANENTE

- Chef de Division

LECTURE PUBLIQUE

Bibliothécaire-Directrice

BIBLIOTHÈQUE LOCALE

- Chef de Division-Bibliothécaire

BIBLIOTHÈQUE CENTRALE ET BIBLIOTHÈQUE ITINÉRANTE

- Chef de Division-Bibliothécaire

Direction Département Culture, Musée, Lecture publique

Place des Arts, 1 – 4020 LIÈGE

☎ 04/279.53.00

✉ direction.culture@provincedeliege.be



II.
COORDINATION
DU DÉPARTEMENT
CULTURE

1. Présentation

Conformément au nouveau cadre provincial validé par la tutelle en septembre 2017, un pôle transversal dénommé Service de Coordination du Département Culture a été créé. En font partie la gestion administrative et le TESIO (Technique, entretien, sécurité, informatique, opérationnel).

Ces deux pôles se présentent comme suit :

GESTION ADMINISTRATIVE

DIRECTRICE

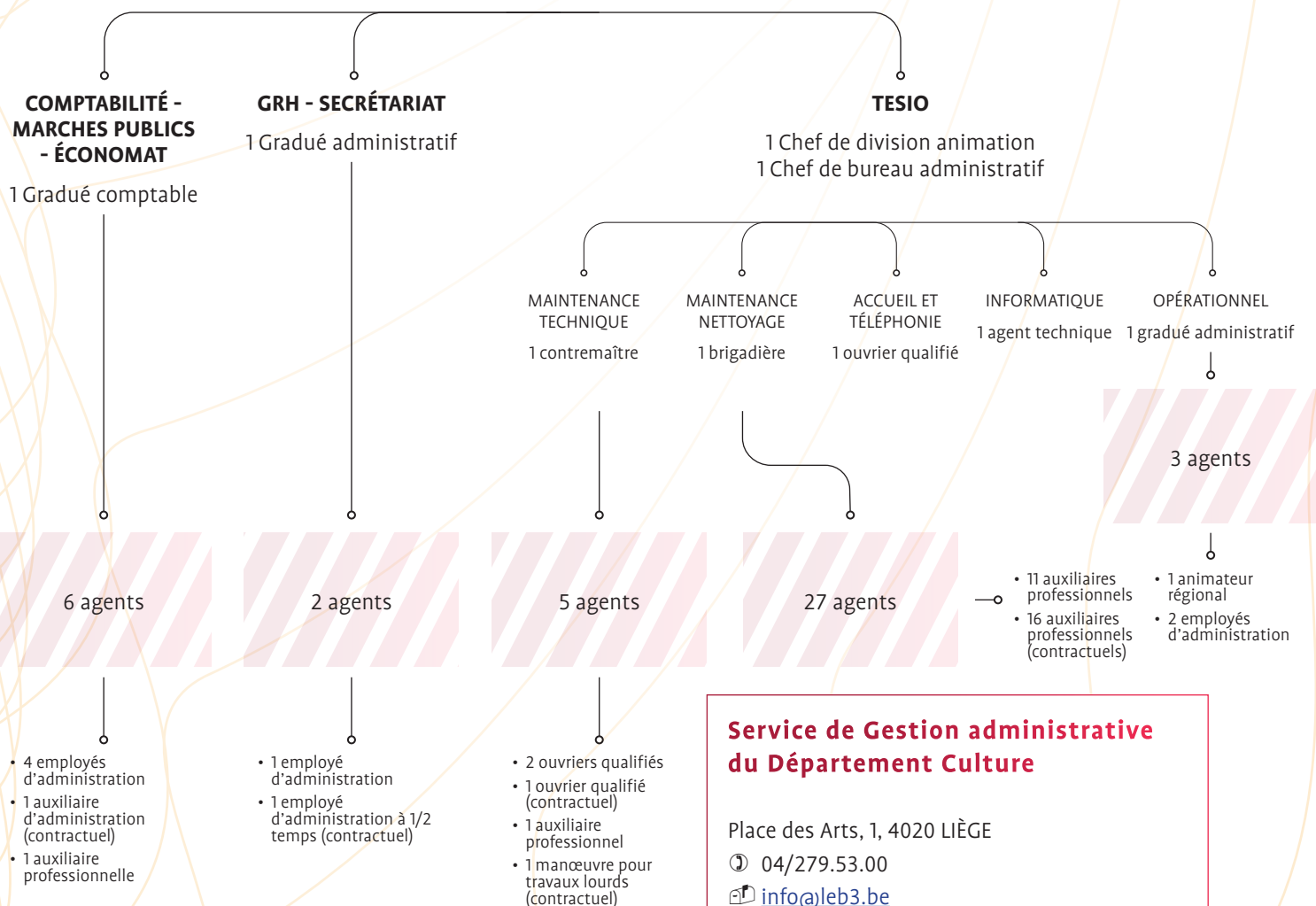

Service de Gestion administrative du Département Culture

Place des Arts, 1, 4020 LIÈGE

☎ 04/279.53.00

✉ info@leeb3.be

Une « antenne » administrative est, par ailleurs, maintenue au Musée de la Vie wallonne.

La Cellule de gestion administrative jouant un **rôle support central et transversal**, de nouvelles procédures d'organisation de travail ont été, continuent à être mises en place et sont adaptées, en tenant compte des besoins, des réalités de terrain et des spécificités des différents secteurs. Un travail en transversalité avec l'antenne du Musée.

A. Le Service de Gestion administrative du Service Culture

1. Service GRH/Secrétariat

Le Service GRH/Secrétariat assure la gestion administrative (rédaction des rapports au Collège, veille au respect du règlement de travail, du statut et de l'ensemble des réglementations en la matière, accueil des nouveaux agents, attention particulière accordée à la formation du personnel, gestion des absences pour maladie...) de l'ensemble du personnel, y compris les stagiaires et les travailleurs occasionnels (en partie et en collaboration avec les services) du Département, soit environ **299 personnes** aux statuts différents.

Il a aussi créé des outils, en vue d'une gestion optimale (tableaux, signalétique des agents...), qui nécessitent une mise à jour régulière, au même titre qu'Ulis Web.

1.1. Mouvements de personnel

Durant l'année 2023, le Département a connu les mouvements suivants au sein du personnel :

- agents transférés d'un autre service provincial : 16
- agents transférés vers un autre service provincial : 5
- agents engagés en 2023 : 5
- agents nommés : 10
- agents admis à la retraite : 12
- agent dont le contrat n'a pas été renouvelé : 0
- agent ayant remis sa démission : 1

1.2. Stagiaires

Tous les services du Département accueillent des stagiaires.

En 2023, 6 étudiants ou demandeurs d'emploi ont effectué un stage au sein du Service Culture. 4 étudiants ont effectué un stage au Musée.

1.3. Formations

- Bibliothèques : 135 demandes de formation
- EP : 6 demandes
- Administration : 13 demandes
- MVW : 51 demandes
- Formations liées à la sécurité (EPI, secourisme...) : 32 demandes

2. Comptabilité/Marchés Publics

2.1. Comptabilité

En vue d'assurer une maîtrise budgétaire optimale, des outils ont été créés en interne, au sein du Service, de manière à obtenir les chiffres en temps réel (complémentaires à SAP).

Ce Service exerce un rôle d'analyse des rapports au Collège présentant des imputations budgétaires et réalise l'annexe budgétaire. Il encode les bons de commande Caddie et assure le suivi.

En 2023, environ **1608 factures** ont été traitées et liquidées par le Service comptabilité. Le Musée a, quant à lui, géré 704 factures.

Il assure aussi diverses missions telles que la gestion des déclarations de parcours et de séjour et de remboursement des titres de transports publics, et ce, pour l'ensemble du personnel du Département, l'inventaire et la rédaction de rapports de déclassement du mobilier et du matériel... L'ordonnateur de l'Éducation permanente fait aussi partie de ce service.

Le Musée gère les déclarations de parcours et de séjours. Le Receveur spécial du Musée fait partie de cette équipe.

2.2. Marchés publics

Ce service consulte les firmes, analyse les offres de prix et accompagne les services dans le cadre de la délégation qui a été accordée aux Directeurs généraux en matière de marchés publics et également dans l'instruction des dossiers relatifs aux marchés publics hors délégation.

2.3. Économat

L'économat gère l'acquisition du matériel et de consommables nécessaires à la réalisation de travaux, de projets et divers aménagements inhérents au bon fonctionnement des services.

B. Le Service de gestion technique et opérationnelle de la Culture

La coordination technique et opérationnelle de la Culture est gérée par un chef de division émanant du Service Jeunesse.

1. Maintenance technique

Sous l'autorité d'un contremaître (qui est également en charge de la gestion du charroi), le personnel ouvrier, outre sa mission d'entretien général du bâtiment, participe également activement aux déménagements des services (passés et à venir) et à la préparation des différentes activités organisées par le Département Culture. La transversalité étant d'application, les ouvriers sont en effet régulièrement amenés à participer au montage et au démontage d'expositions et d'activités diverses

De plus, le B3 dispose de locaux équipés avec du matériel de scène, une équipe est en charge de la gestion de ces espaces, tant en montages que démontages, de leur présence durant les activités qui s'y déroulent ainsi que d'éventuelles participations à l'élaboration d'aménagements scéniques (son et lumière).

2. Maintenance nettoyage

Le personnel d'entretien est chargé du nettoyage des bâtiments du Département Culture (Chiroux, Kurth, Grâce-Hollogne, le MVW et l'OM, le B3) sous l'autorité de deux brigadières et en collaboration avec le service en charge de cette gestion au sein de la DGT.

Ce personnel encadre également la confection des catering pour les espaces de réunion.

3. Sécurité

La sécurité des biens, mais surtout des personnes, étant primordiale, une attention particulière est accordée à cet aspect (mise à jour du PIU, présence d'une société de gardiennage...).

4. Informatique

Un agent technique spécialisé en informatique assure la gestion du matériel informatique et téléphonique et constitue un relais avec le DSI.

5. Accueil et téléphonie

Les services d'accueil du B3 et du MVW sont associés depuis septembre 2023 au sein d'un cadre unique, permettant de la sorte de garantir un service dans la continuité et une plus grande flexibilité d'usage.

Les personnes préposées à l'accueil et à la téléphonie sont principalement chargées d'accueillir, de renseigner et diriger les publics, gérer les inscriptions aux activités, réceptionner les colis et en avertir les destinataires, transférer les communications téléphoniques, gérer la boîte OUTLOOK générique de ces deux bâtiments et réorienter les demandes vers les secteurs concernés, gérer les allées et venues dans le parking, gérer le logiciel de ticketing « Viva Ticket » en interne ou en bonne entente avec les opérateurs culturels concernés.

6. Opérationnel

La cellule Opérationnel est en charge de la gestion et des réservations des espaces du B3 via le logiciel « VP » visual planning, de la gestion administrative des catering, des interfaces avec les secteurs technique-maintenance, mais aussi le gestionnaire privé de la brasserie B3.

En 2023, le Département de la Culture a instruit 20 dossiers GED relatifs à des marchés de fourniture et/ou service passés par voie de procédure simplifiée dont :

- 4 dossiers concernent le budget ordinaire ;
- 16 dossiers concernent le budget extraordinaire.

Il est à noter que 764 autres marchés publics, dont le montant relève de la délégation de compétence (inférieur à 8.500 € HTVA), ont été réalisés et soumis à la validation de la Direction du Département de la Culture via le logiciel caddie. Ces derniers se décomposent comme suit :

SERVICES	QUANTITÉ
Bibliothèque centrale	11
Bibliothèque itinérante	51
Bibliothèque locale	67
Éducation permanente/ Administration	106
Culture numérique	12
CEC/Métiers d'arts	38
OM	62
Bavière	43
MVW	374

III. LE B3

—

**CENTRE DE RESSOURCES
ET DE CRÉATIVITÉ DE LA
PROVINCE DE LIÈGE**

1. Présentation

Le B3 Centre de ressources et de créativité a été inauguré le 21 juin 2023 et a ouvert ses portes au public le samedi 24 juin.

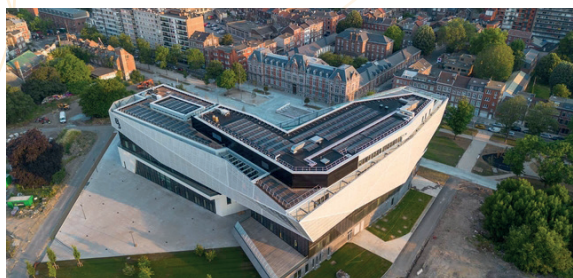

Le B3 – Centre de ressources et de créativité de la Province de Liège

Place des Arts, 1, 4020 LIÈGE

☎ 04/279.53.00

✉ info@leb3.be



Province de Liège

B3

Province de Liège

Académie Grétry

2. En amont de l'ouverture

2.1. Pour les usagers des chiroux :

- Dès janvier, possibilité pour les usagers d'emprunter 40 documents avant la fermeture définitive de la Bibliothèque. Succès de la formule : 78.500 documents empruntés en janvier et février ;
- Fermeture de la Bibliothèque Chiroux le 18 février ;
- Services maintenus lors de la fermeture sur le site des Chiroux : espace d'étude, EPN (Espace public numérique), accès aux périodiques, Point Emploi, écrivain public, permanences informatique et administrative ;
- Poursuite des animations récurrentes lors de la période de fermeture (Heure du conte, Jeudis du classique, Café littéraire, etc.) ;
- Mise en place d'un take-away au centre-ville en collaboration avec PointCulture.

2.2. Pour le personnel :

- Mise en place des nouveaux équipements (bureaux, mobilier du Centre de ressources...) en parallèle à la finalisation des travaux du bâtiment ;
- Du mois de janvier à avril 2023 déménagement des agents du Service Culture et de l'ancien Service de la Jeunesse (important travail d'archivage, de conditionnement du matériel et documents...) ;
- Du mois de mars à mai 2023, préparation des divers médias (Livres, CD...) en vue du déménagement soit 600.000 documents qui seront acheminés de la Bibliothèque Chiroux vers le B3 de mars à mai ;
- Installation des ressources, contrôle de tous les documents in situ, mise en place de nouveaux services avant ouverture : jeux vidéo, livres d'artiste, jeux de société, espace d'étude... ;
- Installation du Fablab et Espace digital ;
- Travail important sur la signalétique en collaboration étroite avec la DGIDD ;
- Préparation des actions d'ouverture à destination des voisins, des autorités et du grand public ;
- Rédaction des textes légaux divers : règlement d'occupation, ROI, plan de sécurité.

2.3. Communication

Choix du nom et annonce à la presse : **B3**

Le B représente Bavière, une référence au site qui l'accueille, sur le triangle de l'ancien hôpital. Le 3 symbolise le triangle de Bavière, ainsi que le concept de « troisième lieu » (à mi-chemin entre le domicile et l'école ou le lieu de travail).

3 = 3 piliers :



UN CENTRE DE RESSOURCES : « DÉCOUVRIR »

Le Centre de ressources occupe la majeure partie du B3 (8.000 m²). Il rassemble les impressionnantes collections de l'ancienne bibliothèque Chiroux et met à disposition des usagers environ 600.000 documents multimédia, dont 400.000 livres, 25.000 BD, 100.000 CD, DVD et vinyles.

Outre les ressources disponibles en rayons, désormais classées de manière thématique et non plus par type de média, l'ensemble du catalogue est accessible en ligne. Le site www.mabibli.be permet ainsi de consulter la disponibilité des documents ou de les réserver à distance et de venir les retirer ensuite sur place.

En plus de l'accès aux collections, qui comprend aussi des œuvres d'art à emprunter à l'artothèque, le Centre de ressources offre des espaces dédiés au jeu vidéo, à l'étude ou encore aux animations, un Espace public numérique (équipé d'ordinateurs et connecté à internet, à destination de tous), un forum d'actualités...

De nombreux services permanents et de multiples activités sont donc régulièrement proposés aux divers publics fréquentant le B3. Citons, entre autres, la présence d'un Écrivain public et d'un Point emploi ou encore des formations aux technologies de l'information.

Le Centre de ressources propose également des activités récurrentes qui s'inscrivent dans le plan de développement de la lecture.

L'EXPLORATOIRE DES POSSIBLES : « CRÉER »

Il s'agit d'un espace de 800 m², réparti sur deux niveaux, consacré à la création artistique.

Ouvert aux créatifs de tous horizons mais également au grand public avide de découvertes, l'Exploratoire des possibles se décline autour des outils numériques installés dans différents espaces.

Il comprend un Fablab (imprimantes 3D, découpeuse laser, brodeuse numérique...), un Espace digital équipé en matériel de réalité virtuelle et dédié à la culture numérique (développement de projets, gaming, arts numériques, animations...), ainsi que des espaces mutualisés, accessibles notamment aux artisans d'art, illustrateurs, bédéistes... sans oublier les espaces de rencontre et de détente.

Là encore, le B3 se profile comme un lieu de vie, d'interactions et de créativité, puisque ces technologies sont mises à disposition du plus grand nombre par l'intermédiaire d'activités telles que des stages, formations, initiations ou workshops sur les thèmes de la 2D, de la 3D, du vidéo mapping, de la robotique, ou encore des imprimantes 3D pour ce qui concerne le Fablab.

Ces espaces peuvent être mis à disposition.

Les ASBL LOW TECH ET WALGA ont pu ainsi occuper certains espaces de l'exploratoire du mois d'octobre au mois de décembre 2023.

LA PÉPINIÈRE D'ENTREPRISES : « ENTREPRENDRE »

Il s'agit d'un espace de 800 m² composé de bureaux mis en location et d'une zone de coworking à destination de start-up et d'entreprises culturelles et créatives, en phase de démarrage ou en début d'activité. Cet espace, au cœur du B3, a été pensé pour encourager la créativité, la productivité et l'échange de connaissances entre entrepreneurs innovants et créatifs. Trois formules sont proposées pour stimuler la mixité et les flux : bureaux uniques privatifs, bureaux partagés et postes de travail sur réservation pour de plus courtes durées.

Ils peuvent également bénéficier d'animations spécifiques mises en place et adaptées à leurs besoins. Ces animations consistent principalement en workshops à thématiques spécifiques (Image de marque et identité visuelle ; propriété intellectuelle...). Ils ont été mis en place à un rythme hebdomadaire dès le mois d'octobre 2023, avec l'aide de l'ASBL Cawa désignée par le Collège provincial pour prendre en charge l'opérationnalisation de la Pépinière jusqu'à la fin 2024.

Un travail de préparation avec ce prestataire pour la prospection et la communication a été mené durant les mois d'été. Ainsi, une quinzaine de candidatures, correspondant à la cible et à environ deux tiers du taux d'occupation, ont été validées dès les premiers mois. Les premiers locataires ont investi les lieux dans le courant du mois de septembre en profitant d'une formule de journées découvertes mise en place avant ouverture officielle le 1^{er} octobre. En date du 20 décembre 2023, ce sont 26 sociétés différentes qui ont loué un espace à la Pépinière d'entreprises qui a atteint un taux d'occupation de 100 %.

Ce lancement a été officialisé par une conférence inaugurale sur le thème « *Nouveaux usages culturels : comment les nouvelles technologies révolutionnent l'accès à la création artistique ?* » qui a accueilli trois personnalités créatives en tant qu'orateurs et mobilisé 150 participants.

Tél. 04/273.53.00

Courriel : Pepiniere@leb3.be

Des espaces de vie pour créer du lien

La disposition des lieux et l'existence d'espaces de vie communs permettent de tisser du lien entre les divers publics fréquentant le B3 et de renforcer le rôle de troisième lieu, tout en servant de catalyseur pour la culture artistique au sens large. Pour ce faire, citons les espaces particuliers suivants :

- une **agora** (zone multifonction) dans l'espace d'accueil ;
- une **salle polyvalente** « LA SCÈNE » de 160 places assises avec gradin et équipement polyvalent qui permettra la diffusion de spectacles, ainsi que la mise en place d'événements de diverses formes (rencontres littéraires, conférences...);
- une **salle d'exposition** « LE PASSAGE DES ARTS » (120 m²) ;
- un « **Espace Rencontres** » de 90 places.

Selon le règlement d'occupation validé par le Conseil provincial en date du 21 septembre 2023, les espaces peuvent être proposés aux :

- Associations sans but lucratif avec priorité aux organismes/groupements culturels ;
- Associations d'éducation permanente ;
- Associations ayant un objet social relatif à la Culture ou à la Jeunesse ;
- Associations reconnues par la commune et Comité de quartier qui œuvrent à une démarche citoyenne

D'octobre à décembre 2023, 30 occupations d'espace du B3 ont été recensées dont 12 occupations par des secteurs provinciaux.

Les services provinciaux peuvent également occuper les espaces du B3. Celui-ci a accueilli le Service de la Santé, le Service des Affaires sociales, le SIPP, la FTPL, la DGIDD et la DRII.

Pour toute demande : operationnel.culture@b3.be

L'espace brasserie qui complète cet équipement a été loué à la Brasserie C (Curtius) suite à un appel à manifestation d'intérêt.

3. Activités mises en place

L'objet principal de ce pôle s'articule sur le thème de l'**Écriture et du Numérique** selon l'approche suivante : l'axe « écriture » renvoie vers l'univers du livre, épine dorsale de la partie Centre de ressources, et se déclinera dans les univers du graphisme, de la BD, de la littérature, mais également de l'écriture scénique, numérique, visuelle, les arts de la scène, les arts plastiques, l'artisanat... qui sont autant d'écritures et de formes d'expression.

3.1. Journée découverte du B3 destinée aux écoles – 4 juillet

600 enfants répartis en 34 classes issues de 14 écoles primaires ont pu découvrir et expérimenter, de manière ludique et participative, un programme varié d'activités culturelles et sportives.

Chaque enfant participant à cette journée a donc assisté à un spectacle de théâtre, a réalisé un atelier culturel (origami, jeux vidéo, chant, BD Bulles, réalisation de badges, courts métrages, initiation aux outils numériques, spectacles de théâtre de rue et des animations théâtrales...) et une activité sportive (basket-ball, handball, uni-hockey, athlétisme, hip-hop et vélo).



Cette journée a été coordonnée au sein du B3 par le nouveau service de Médiation culturelle mis en place en avril 2023. Il a été chargé de développer des actions de médiation dans un esprit de transversalité en vue de tendre vers la réalisation des objectifs suivants :

- Analyser les attentes et besoins des publics ;
- Élargir et fidéliser de nouveaux publics en prêtant une attention particulière aux publics fréquentant peu ou pas les lieux de culture ;
- Encourager la reconnaissance et l'expression de différentes cultures, et ce dans un contexte urbain caractérisé par une forte diversité culturelle ;
- Veiller à l'appropriation du B3 par les habitants du quartier en tant que tiers lieu.

3.2. La Scène

3.2.1. Concerts d'été

Tous les jeudis des mois de juillet/août, des concerts ont été proposés à LA SCÈNE du B3. La programmation a fait la part belle aux musiciens liégeois (75 %). 8 concerts de qualité, avec des esthétiques variées, ont généré une fréquentation de près de 800 personnes.



3.2.2. Conférence inaugurale de la Pépinière « Nouveaux usages culturels : comment les nouvelles technologies révolutionnent l'accès à la création artistique ? »

1^{er} octobre 2023 : 140 participants

3.2.3. Projection de courts métrages

Le 12 décembre 2023.



3.2.4. Atelier d'art dramatique

Tous les lundis de 18h30 à 22h30, d'octobre 2023 à mars 2024. Ainsi que tous les samedis de 11h00 à 17h00 depuis la fermeture de la salle de spectacle du Barbou (fin octobre).

3.2.5. Conférence dans le cadre du Festival de la BD

Donnée par Benoît Crucifix professeur assistant en études culturelles à la KU Leuven.

3.2.6. Conférence de Arlette Joiris et Erwin Woos

Le 23 novembre 2023, dans le cadre de la sortie de l'ouvrage *Bavière. Un hôpital dans la ville 1692-1987*, édité par les Éditions de la Province de Liège.



3.2.7. Conférences Les jeudis du classique par Jean-Marc Onkelinx, musicologue

Le 26 octobre, le 23 novembre et le 21 décembre 2023 : 150 participants à chacune des séances.

3.3. Le passage des arts

3.3.1. Exposition « Il était une fois... des Chiroux à Bavière »

Du 20 juin au 3 septembre.

Exposition inaugurale du Passage des arts, qui a présenté des travaux réalisés par les étudiants en photographie de l'École supérieure des Arts de Saint-Luc – Liège qui ont apporté un éclairage sur le quartier de Bavière d'hier à aujourd'hui. Ces travaux étaient complétés par des photographies émanant du Fonds du Musée de la Vie wallonne.

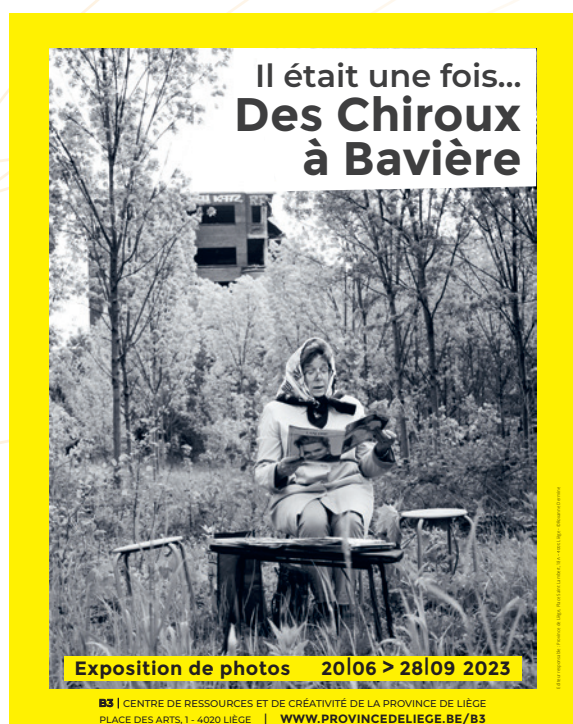

3.3.2. Parcours des artisans

Proposé durant le WE des Fêtes du Patrimoine – 9 et 10 septembre.

60 artisans ont été mis à l'honneur dans le cadre d'un parcours sur plusieurs sites de la ville de Liège.

3.3.3. Exposition « Reliures »

Du 6 octobre au 5 novembre.

Mise à l'honneur de technique artisanale de la reliure par la présentation de deux artisans, Michel Fassin et Grégoire Denis.



3.3.4. Exposition FOCUS 2023

Du 16 novembre au 6 janvier.

Présentation des nouvelles acquisitions qui enrichiront la collection artistique de la Province de Liège.



B3 - Passage des Arts
Place des Arts, 1 - 4020 LIÈGE
arts.plastiques@provinceliège.be



3.4. L'exploratoire des possibles

3.4.1. Fablab animations diverses

- Formation à l'utilisation des outils numériques ;
- Création de prototypes ;
- 4 ateliers « Construits ton robot » = 20 participants
- Animation 2D et 3D.

3.4.2. Atelier Fanzine dans le cadre du Festival BD

Un atelier a été organisé pour des enfants entre 8 et 12 ans dans le cadre du Festival du Fanzine se déroulant annuellement en octobre à la Zone. Un animateur compétent de la Zone a encadré cet atelier qui s'est déroulé dans l'exploratoire du B3 un samedi après-midi.

3.4.3. Espace digital

- Club Gaming ;
- Les apéros du jeu vidéo ;
- Animation CPAS ;
- Création de jeux vidéo.



4. Le B3 en quelques chiffres

Fréquentation du B3 entre le 24 juin et le 31 décembre 2023 : **187.554**

Nouveaux inscrits au Centre de ressources : **10.128**

Pépinière d'entreprises : **26** sociétés

Outils numériques :

- Fab Lab : **1.000** utilisateurs/usagers pour des renseignements – **50** prototypes réalisés.
- Digital lab : **550** participants aux diverses activités.

IV.
DÉPARTEMENT
LECTURE PUBLIQUE

1. Présentation

1. La Bibliothèque Chiroux (qualifiée d'opérateur direct selon le décret de la lecture publique du 30 avril 2009 et reconnue en catégorie 3 avec collections à vocation encyclopédiques dans le cadre d'un dossier commun de reconnaissance du Réseau Local liégeois de la Lecture publique [RLLLP], avec la Ville de Liège et le Centre Multimédia Don Bosco). Le renouvellement de reconnaissance a été attribué pour une période de 6 ans (2022-2027). La Ville de Liège coordonne le réseau et reçoit à ce titre l'ensemble des subventions de la FWB qu'elle répartit ensuite entre les partenaires selon les conditions de la convention (50 % au bénéfice de la Province de Liège). En juin 2023, la Bibliothèque Chiroux a changé de nom au profit du « **Centre de ressources** » du B3.

2. La Bibliothèque itinérante (également qualifiée d'opérateur direct et reconnue en catégorie 2 depuis le 1^{er} janvier 2019).

3. La Bibliothèque centrale (qualifiée d'opérateur d'appui et reconnue en catégorie 3 depuis le 1^{er} janvier 2019).

Si les missions du Centre des ressources et de la bibliothèque itinérante sont orientées vers les citoyens en fonction du diagnostic du territoire de référence, celles de la bibliothèque centrale sont à destination des professionnels, soit le réseau des bibliothèques publiques en province de Liège.

Centre de ressources – B3

Place des Arts, 1 - 4020 LIÈGE

☎ 04/279.53.00

✉ centrederessources@leb3.be

Bibliothèques centrale et itinérante :

Rue de Wallonie, 28 - 4460 GRÂCE-HOLLOGNE

☎ 04/279.53.79

✉ bibliothequecentrale@provincedeliege.be /
biblio.itinerante@provincedeliege.be

LECTURE PUBLIQUE

BIBLIOTHÉCAIRE-DIRECTRICE

SECRETARIAT

- 1 attaché administratif contractuel
- 1 employé d'adm.

BIBLIOTHÈQUE LOCALE ET MÉDIATHÈQUE

Chef de Division-Bibliothécaire

BIBLIOTHÈQUES CENTRALE ET ITINÉRANTE

1 Chef de Division-Bibliothécaire
1 empl. d'adm. contractuel

MÉDIATION ET ACTIONS CULTURELLES
1 attaché administratif

SECTIONS POUR ADULTES

SECTIONS POUR LA JEUNESSE
1 chef de bureau-bibliothécaire

9 agents

56 agents

15 agents

40 agents

BIBLIOTHÈQUE LOCALE

- 2 attachés administratifs contractuels
- 1 animateur régional
- 1 animateur régional contractuel
- 1 employé de bibliothèque
- 2 employés de bibliothèque contractuels

BIBLIOTHÈQUE ENCYCLOPÉDIQUE

- 1 animateur régional
- 1 bibliothécaire gradué contractuel

SERVICES COMMUNS

- 1 chef de bureau bibliothécaire (à désigner)
- 1 attaché administratif
- 1 bibliothécaire gradué
- 3 empl. d'adm. contractuels
- 1 empl. de bibliothèque
- 1 empl. de bibliothèque contractuel
- 1 auxiliaire de bibliothèque
- 1 auxiliaire d'adm. contractuel

MÉDIATHÈQUE

- 1 chef de bureau bibliothécaire
- 1 bibliothécaire gradué
- 1 bibliothécaire gradué contractuel
- 5 empl. de bibliothèque
- 3 empl. de bibliothèque contractuels
- 1 chef de service administratif
- 3 empl. d'adm.

SECTION DE PRÊT POUR ADULTES

- 1 chef de bureau bibliothécaire
- 3 bibliothécaires gradués
- 1 bibliothécaire gradué contractuel
- 1 animateur régional contractuel
- 7 empl. de bibliothèque
- 5 empl. de bibliothèque contractuels
- 1 aux. de bibliothèque
- 2 empl. d'adm.
- 1 aux. d'adm.

SECTION DE CONSULTATION

- 1 chef de bureau bibliothécaire
- 2 bibliothécaires gradués
- 2 empl. de bibliothèque contractuels
- 1 empl. d'adm.
- 1 aux. de bibliothèque

SECTION POUR ENFANTS

- 1 attaché-Animateur
- 2 bibliothécaires gradués
- 1 bibliothécaire gradué contractuel
- 1 empl. de bibliothèque
- 1 empl. de bibliothèque contractuel
- 1 aux. de bibliothèque
- 1 empl. d'adm.
- 1 aux. d'adm.

ESPACE JEUNES

- 1 gradué administratif
- 1 bibliothécaire gradué
- 2 empl. de bibliothèque contractuels
- 2 empl. d'adm.

BIBLIOTHÈQUE CENTRALE

- 1 chef de bureau bibliothécaire (à désigner)
- 7 bibliothécaires gradués
- 1 bibliothécaire gradué contractuel
- 4 empl. de bibliothèque
- 3 empl. de bibliothèque contractuels
- 1 secrétaire de rédaction
- 2 aux. prof.
- 1 ouvrier qualifié contractuel

OSEMA

- 1 gradué administratif contractuel
- 1 bibliothécaire gradué contractuel
- 1 employé de bibliothèque contractuel

BIBLIOTHÈQUE ITINÉRANTE

- 1 chef de bureau bibliothécaire (à désigner)
- 1 bibliothécaire gradué
- 1 bibliothécaire gradué contractuel
- 5 empl. de bibliothèque
- 2 empl. de bibliothèque contractuels
- 3 empl. d'adm.
- 1 aux. d'adm.
- 3 ouvriers qualifiés
- 1 ouvrier qualifié contractuel
- 1 aux. prof.
- 1 aux prof. contractuel

2. Éléments essentiels

Plusieurs chantiers d'ampleur dans les domaines suivants.

2.1. Un travail conséquent sur les collections

- Poursuite de l'équipement des documents de la Bibliothèque Chiroux suite à la finalisation du plan de classement en vue du déménagement ;
- Préparation du déménagement des collections de la Bibliothèque Chiroux selon une logistique scrupuleuse établie en collaboration avec la consultance Savoir-Sphère : fichiers de localisation, signalétique sur les étagères de départ et d'arrivée, plan de suivi des collections, etc. ;
- Fin de la fusion des documents des bibliothèques centrale et itinérante sur le site de Grâce-Hollogne en vue d'un inventaire ;
- Nombreux dons issus de l'élagage effectué à des bibliothèques, associations, écoles...

2.2. Le catalogue collectif du réseau des bibliothèques

- Nombreux traitements correctifs déployés en 2023 sur le catalogue, commun aux 135 bibliothèques, et comptant près de 3,5 millions de documents : création de grilles de saisie, paramétrage d'algorithmes de recherches, définition de listes de tags... ;
- Organisation de formations et ateliers à destination des bibliothèques du réseau ;

- Intégration de la commune d'Ouffet, du réseau WAMABI (Malmédy, Waimes) et du réseau BOA (Aywaille, Comblain-au-Pont, Ferrières, Hamoir) ;
- Installation d'un logiciel EPN (Espace Public numérique) au Centre de ressources.

2.3. Les dossiers de renouvellement de reconnaissance

- Reconnaissance, le 1^{er} janvier 2022, du dossier de renouvellement du RLLLP (Réseau local liégeois de lecture publique) par la Fédération Wallonie-Bruxelles et ce, pour une durée de 6 ans (plan 2022-2027) ;
- Dépôt des dossiers de reconnaissance en janvier 2023 pour les bibliothèques centrale et itinérante, avec une reconnaissance actée par la FWB en janvier 2024. Important travail de réflexion menée sur la bibliothèque itinérante et rapprochement à opérer avec la bibliothèque centrale (missions supra-communales, mutualisation de certaines tâches...) ;
- Réunions avec les conseils de développement de la lecture (CDL) des bibliothèques centrale, locale et itinérante et participation aux CDL des bibliothèques du réseau de la province de Liège ;
- Nombreuses formations pour les agents, en lien avec les prescrits du décret : 65 agents pour 1622 heures de formations.

3. Réseau pass bibliothèques

- 69 communes possèdent une bibliothèque reconnue ;
- 65 adhèrent au réseau MaBibli ;
- 1 commune (Herve) a signé la convention d'adhésion pour 2024 ;
- 78 % des communes francophones de la Province ;
- 84 % des bibliothèques publiques qui feront partie du réseau provincial.

Bibliothèques publiques n'ayant pas encore signé la convention : Flémalle, Grâce-Hollogne, Herve, Seraing, Wasseiges. La Ville de Seraing souhaite rejoindre le catalogue provincial en 2025. La commune de Herve le rejoindra en 2024.

Les communes d'Awans, Faimés, Tinlot, Verlaine et Villers-le-Bouillet n'ont pas de bibliothèques publiques sur leur territoire et les communes germanophones ne dépendent pas du décret de la FWB.

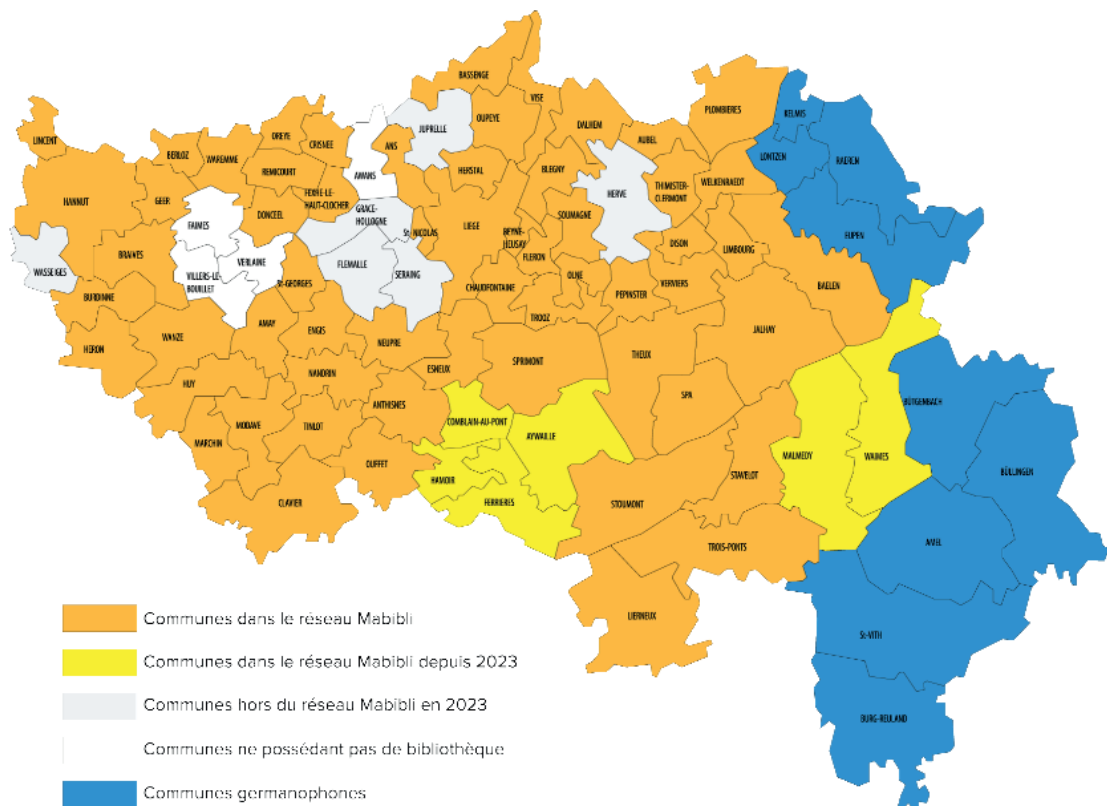

4. Évaluations chiffrées

	Bibliothèque Chiroux/ Centre de ressources	Bibliothèque itinérante	Réseau MaBibli
Usagers inscrits	18.151	16.043	88.219
Nouveaux inscrits	10.128	2.478	23.063
Nombre de prêts	242.075	128.754	2.201.674
Total documents	589.696	120.444	3.412.442
Prêts interbibliothèques	13.473	738	349.413
Réservations sur place	14.165	116	49.976
Utilisateurs MaBibli	/	/	16.658
Consultations internet	9.829	/	/
Accroissement	-19.610	-34.276	41.963
Retraits	45.660	57.505	180.701

4.1. Commentaires

- Malgré 4 mois de fermeture, les chiffres liés à la Bibliothèque Chiroux/B3 sont positifs (nombre de prêts plus élevés qu'en 2021 et nombre d'inscriptions équivalent).
- Le nombre de séjourneurs est en augmentation importante (estimés à environ 80.000 en temps normal aux Chiroux, on passe à une fréquentation, au B3, à 187.554 sur 6 mois de fonctionnement) avec des pics identifiés les mercredi et samedi (2.000 visiteurs journaliers) et lors des périodes de bloque pour les étudiants.
- Le temps passé sur place par les usagers est plus long, dans un esprit 3^e lieu (temps consacré à de la lecture, du jeu, de la consultation internet, de la participation aux actions de médiation, etc.). Le nombre de prêts dans les statistiques ne reflète donc pas l'utilisation réelle des ressources. Il est en effet difficile de comptabiliser les livres, BD, mangas, etc., lus sur place : on bascule dans une autre logique d'utilisation des ressources, moins tournée vers le prêt.
- Le public présent sur place est essentiellement un public jeune drainé par les institutions proches (Académie Gretry, écoles supérieures), avec de nombreux étudiants en recherche de places d'étude, mais aussi un public familial en provenance du quartier.
- Le public répond également présent aux actions de médiation proposées par le Centre de ressources (hausse de fréquentation pour les actions récurrentes et beaux retours pour les nouvelles propositions).
- Les permanences Point Emploi, écrivain public, administratives et numériques ne sont par contre pas encore suffisamment bien identifiées
- Les permanences liées au jeu vidéo rencontrent un beau succès, avec le constat actuel que le service est principalement utilisé par un public enfants et non par un public ados comme prévu initialement. Un animateur supplémentaire dédié à ce service permettrait d'élargir l'offre et de la retravailler, en concertation avec les partenaires identifiés (Exploratoire, PointCulture).
- Le nombre de demandes pour les visites scolaires a fortement augmenté : il n'est plus possible de répondre favorablement à l'ensemble des demandes reçues et toutes les matinées sont consacrées à l'accueil du public scolaire (maternelle, primaire, secondaire, mais aussi écoles supérieures).
- L'élargissement horaire et la hausse de fréquentation ont des conséquences sur le reste du travail mené (moins de temps pour la médiation, le suivi des collections, postes de conseils supprimés, etc.) et sur l'épuisement général des équipes.
- Au niveau du réseau MaBibli, à noter les statistiques en forte hausse au niveau du prêt inter (349.413 en 2023 contre 202.649 en 2022) et du nombre d'inscrits (88.219 contre 81.266 en 2022), ce qui peut s'expliquer par les nouvelles adhésions (Ouffet, Wamabi et réseau Ourthe-Ambève), mais aussi par une utilisation plus massive par les usagers du service de prêt interbibliothèques via le portail MaBibli. Cette tendance à la hausse risque de se poursuivre et nécessitera des aménagements nécessaires pour ce service (renfort en personnel et véhicules adaptés). Le B3 est particulièrement sollicité par ces réservations (27.638 demandes traitées en 2023 malgré 4 mois de fermeture du service lors du déménagement contre 23.077 en 2022).
- L'accroissement (soit les acquisitions moins les retraits) indique un élagage conséquent des collections en lien avec l'installation de la bibliothèque centrale à Grâce-Hollogne et celle de la Bibliothèque Chiroux au B3.

5. Centre de ressources

5.1. Les collections

5.1.1. Chiffres

238.581 documents en libre accès et 351.115 documents positionnés en réserve, accessibles sur demande. 443 périodiques, 12 quotidiens et 14 bases en ligne.

Nombre de documents prêtés par type d'usagers	2021	2022	2023
Moins de 18 ans	47.955	80.797	68.447
18 ans et plus	138.265	217.460	169.955
Collectivités	1.844	4.271	3.673
TOTAL	188.064	302.528	242.075
Nombre d'entrées au B3	/	/	187.554
Moyenne d'entrées journalières	/	/	1.183

Nombre de documents prêtés par section	2021	2022	2023
Section pour enfants/ Pôle enfants	37.858	64.280	59.245
Espace Jeunes/ Pôle Jeunes	16.273	31.542	23.664
Libre Accès Adultes/ Pôles adultes	91.958	142.237	121.193
Médiathèque/ Pôle Musique et Cinéma	41.826	64.469	35.903
Prêt de périodiques			2.070
TOTAL	188.064	302.528	242.075

5.1.2. Artothèque

- Acquisition de 36 œuvres de 18 artistes différents (collection totale de plus de 378 œuvres) et prêt de 370 œuvres ;
- Présence au Forum de la médiation culturelle (ULiège) avec une sélection d'œuvres sur le thème de l'enfance (lien PECA), à l'événement « En Piste » (Boverie) et au Factory Festival (Caserne Fonck) ;
- Intégration de l'artothèque dans le Pôle Arts du Centre de ressources, avec un équipement permettant la mise en valeur des œuvres.



5.1.3. Une nouvelle collection : le livre d'artiste

- Travail de veille documentaire ;
- Visite des collections des Bibliothèques de Watermael-Boitsfort, de la Bibliotheca Wittockiana à Bruxelles et du Comptoir du Livre à Liège ;
- Présentation d'un fonds de 281 documents consultables sur place dans le Pôle Arts.

5.1.4. Les périodiques

- Collections scindées : la Bibliothèque centrale conserve les collections ayant lien avec le projet de conservation partagée des périodiques de la Fédération Wallonie-Bruxelles (projet réunissant l'ensemble des bibliothèques centrales), la locale garde maintenant les revues prêtées au B3 (seul le dernier n° est consultable sur place) ;
- Réflexion globale concernant le dépouillement.

5.1.5. Les jeux vidéo

- Acquisition de 3 consoles Nintendo Switch et de 3 PS5 avec matériel d'accompagnement (manettes) ;
- Collection d'environ 60 jeux ;
- Création d'une annexe au ROI du Centre de ressources spécifique à l'utilisation des jeux vidéo ;
- Formation du personnel du Pôle Jeunes, en collaboration avec l'Espace Digital et PointCulture ;
- Actions de médiation en collaboration avec PointCulture.



5.2. Actions de médiation

Cinq priorités dans le Plan de Développement de la Lecture publique (PDL) 2022-2027 :



5.2.2. Les langages

a. Développer des actions de médiation vers la littérature, la poésie, l'art, les mots pour les adultes et pour le jeune public

- Heure du conte pour enfants, heure du conte à deux voix, Bibliobricolo, contes pour tous, Samedis du Rock, Jeudis du classique, les Infiltrés du Rock, rencontres d'auteurs, Bookcrossing.



5.2.1. La participation citoyenne

a. Favoriser la participation citoyenne

- Rencontres « Voyages » avec la librairie *Toutes Directions* sur le cyclotourisme ;
- Rencontres « Littéraires » avec la librairie *Pax* consacrées au roman noir et au polar belges ;
- Rencontres « Transitions » avec la librairie *L'Oiseau-Lire* valorisant le Pôle Loisirs, Sports et Bien-Être.

b. Soutenir l'expression collective et la diffusion de sa production

- Publication *Regards sur l'intérieur*, fruit d'une collaboration avec les étudiants et enseignants de Saint-Luc pour garder une trace artistique des derniers mois de vie de la Bibliothèque Chiroux ;
- Club de lecture itinérant pour adolescents en collaboration avec le Réseau local liégeois de lecture publique (RLLLP).



- b. **Développer l'amour de la lecture en lien avec le bien-être personnel et collectif, l'échange, le partage**
- Café littéraire, club de lecture itinérant pour ados, ateliers de calligraphie, Samedis de jouer, Rendez-vous du jeu de rôle, nocturnes jeux de société avec l'ASBL Objectif Jeux ;
 - Bookcrossing (dans 9 commerces en Outremeuse et sur la Place des Carmes en été).
- c. **Promouvoir le français comme vecteur de communication commune dans un contexte multiculturel autour du livre, de la lecture plaisir, du partage des cultures...**
- Accueil des publics migrants et FLE dans le cadre des visites de groupes ;
 - Distribution gratuite de l'album « Couché » de Vincent Mathy aux enfants de moins de deux ans et d'une sélection de livres pour adolescents suite à un subside de la Fédération Wallonie-Bruxelles en faveur des auteurs, illustrateurs et éditeurs belges.

5.2.3. Insertion socioprofessionnelle

- a. **Améliorer les compétences langagières fonctionnelles**
- Permanences de l'écrivain public.
- b. **Accompagner vers l'emploi et dans toute démarche d'insertion sociale**
- Permanences du Point Emploi ;
 - Permanences pour les personnes sinistrées : pérennisation de cette aide sociale pour les publics rencontrant des difficultés dans l'aboutissement de leurs démarches auprès des différents organismes et institutions.

- c. **Développer les partenariats pour lutter contre l'illettrisme**
- Activités mises en place par les bibliothèques de la Ville de Liège et du Centre Multimédia Don Bosco.
- d. **Réduire la fracture numérique**
- Permanences de l'aidant numérique : médiation numérique assurée par l'animateur EPN (Espace public numérique) les mardi et jeudi de 14h à 17h ;
 - Heure du code destinée aux enfants de 8 à 12 ans en collaboration avec Coder Dojo Belgium.

5.2.4. Les politiques des publics et des collections

- a. **Permettre une meilleure appropriation des services par les publics**
- Visites scolaires.
- b. **Mettre au cœur des actions les publics enfants et adolescents**
- Collaboration avec l'ASBL Seconde Peau (accompagnement périnatal en aide à des familles en grande précarité) ;
 - Collaboration avec l'école spéciale Robert Brasseur en Outremeuse ;
 - Activités PECA ;
 - Animations en crèches ;
 - Activités récurrentes du Pôle enfants (heure du conte, biblio-bricolo, etc.) ;
 - Formation des futurs enseignants et puériculteur/trices ;
 - Participation à la Nuit des bibliothèques : soirée en pyjama avec heure du conte, ateliers « attrape-rêves et lanterne ».
- c. **Développer une politique dynamique des collections : le gage du développement d'un outil de qualité**
- Élagage, plan de classement, charte des collections, élaborations de fiches domaines selon les sujets, équipement, etc.

5.2.5. L'ouverture et l'adaptation des pratiques

a. Formations

- Prise de parole en public, jeux vidéo (découverte des supports et jeux vidéo, liens entre cinéma et jeux vidéo, transmédia et crossmédia, univers fictionnels des adolescents, l'animation et les usages du jeu de société dans le domaine socioculturel), art (médiation spécifique à l'objet artistique), techniques d'animations de groupe à portée citoyenne ou plus strictement orientées « lecture » (fresque du climat, empreinte écologique du numérique, ateliers « zéro déchet » en bibliothèque, animation et diversification des pratiques dans les clubs de lecture) ;
- Participation à diverses commissions de la FWB et à des jurys de la Haute École de la Province de Liège.

b. Communication

Les réseaux sociaux du B3 (Facebook et Instagram) ont connu une hausse de fréquentation et d'engagement très importante par rapport à la période précédente.

Au total, **5.870** participants aux actions de médiation.

6. La bibliothèque encyclopédique

- Représentation des bibliothèques locales du territoire aux réunions PECA de l'arrondissement de Liège : notamment, installation d'une bibliothèque nomade et participation aux tables rondes de la journée à destination des enseignants le 17 mai à la HEPL sur le Campus 2000 ;
- Recherche participative bibliothécaires/enseignants sur les collaborations entre écoles et bibliothèque, avec le CDGAI : deux jours de recherches collectives en vue de la publication d'un livret professionnel ;
- Conception et coordination de projets PECA en collaboration avec les bibliothèques locales de l'arrondissement (voir chapitre X) ;
- Atelier de *Fact checking* à destination des élèves du secondaire et du supérieur ;
- Conception et animation de séances d'accueil de publics FLE en bibliothèque ;
- Conception et animation d'ateliers en classes pendant la fermeture de la bibliothèque : recherche documentaire, animation autour de l'identité de lecteurs, des élèves ;
- Initiation à la recherche documentaire pour les futurs enseignants, incitation à la collaboration entre école et bibliothèques par la formation des professionnels concernés ;
- Formation d'encadrants (enseignants et bibliothécaires) sur les questions du genre et de la représentation des personnes non-blanches dans l'album jeunesse et dans la littérature pour adolescents avec Ilo Citoyen et l'ASBL Bouclé d'or ;
- Rédaction et conception du nouveau kit « Mixte tes idées » à destination des encadrants d'ados sur le genre et le racisme systémique, avec Ilo Citoyen ;
- Conférence participative lors du Petit Salon de la documentation, en collaboration avec la bibliothèque spéciale de La Lumière ;
- Collaboration avec les Territoires de la Mémoire dans le cadre de l'exposition « Constellations brisées », organisation d'un edit-a-thon en collaboration avec l'ASBL Les Sans-Pages et Wikimedia Belgique, projection d'un film documentaire sur le rôle des archives pour les minorités ;
- Conception et animation d'un atelier de recherche autour des féminicides dans la presse, en collaboration avec la bibliothèque Saint-Léonard et le CVFE ;
- Journée de présentation à destination des professeurs de français de la Haute École Charlemagne (visite du B3, ateliers autour des outils disponibles en bibliothèque et présentation du réseau de la lecture publique liégeois) ;
- Accueil de classes de la Haute École Charlemagne (visite + présentation des outils en fonction de l'option de la classe) ;
- Babillages : Workshop « ...des poésies » : création d'un workshop autour de la poésie. L'objectif de ces 5 journées est de créer une petite forme poétique à destination des tout-petits. Ce projet est le point de départ d'une future bibliographie et d'une formation autour de la poésie et les tout-petits ;
- Organisation d'une conférence et d'une journée de séminaire avec Evelio Cabrejo Parra autour du langage poétique chez le tout-petit. Avec le Centre Culturel des Chiroux et l'ONE ;

- Crèches : projet lecture 1/mois dans 3 crèches (crèche provinciale Les Pacolets, crèche Saint-Raphaël à Rocourt et crèche Saint-Dominique à Saint-Nicolas + 1 journée de formation autour de la lecture avec le tout-petit) ;
- Formation « Peut-on tout lire aux enfants ? ». Trois journées articulées autour de la censure en littérature jeunesse, la violence et la famille dans les albums jeunesse. Formation destinée aux bibliothèques du réseau et en lien avec l'exposition « Littérature jeunesse insoumise » des Territoires de la Mémoire ;
- Formation pour les futurs emprunteurs de l'exposition itinérante « Qu'est-ce qu'un livre ? Une Surprise ! » avec la CCR ;
- Formation des futurs bénévoles-lecteurs de la Bibliothèque de Tilff / Esneux autour des pratiques de lectures chez les tout-petits.

7. Bibliothèque itinérante

- 4 bibliobus dits de distribution, 140 haltes ;
- Un bibliobus dit de dépôt, 75 haltes. Révision des tournées en 2023 en concertation avec les bibliothèques du réseau pour rationaliser les déplacements et apporter une meilleure couverture territoriale ;
- 66 communes desservies au total ;
- Deux voitures pour assurer 131 animations aux écoles desservies par les bibliobus ;
- Dépôt du PDL à la FWB et reconnaissance accordée au 1^{er} janvier 2024 (renouvellement en catégorie 2) ;
- Poursuite des haltes dans les communes sinistrées par les inondations de juillet 2021 : Angleur, Polleur et Theux ;

- Poursuite des achats de livres en multiples exemplaires pour répondre à une demande croissante des collectivités ;
- Achat de livres en langues étrangères.

7.1. Actions de médiation

- Participation de deux bibliobus à la Fureur de lire sur l'esplanade du B3 et à la foire du livre du Centre culturel d'Ans ;
- Mise en place plus concrète de l'animation « Philo parlote autour du livre » et préparation d'une nouvelle animation sur Banksy et le street art.

Animation	Nombre d'écoles / classes	Nombre d'élèves	Nombre de communes	Nombre total d'animations
Prix Bernard Versele	25 écoles / 329 classes	8985 élèves	16 communes	58 animations
Animation BD	33 écoles / 33 classes	615 élèves	16 communes	33 animations
Animation émotions	31 écoles / 31 classes	544 élèves	11 communes	31 animations
Animation Philo parlote	9 écoles / 9 classes	131 élèves	6 communes	9 animations
TOTAL	98 écoles / 402 classes	10.275 élèves	30 communes différentes	131 animations

8. Bibliothèque centrale

La bibliothèque centrale est une structure d'aide, d'appui et de coordination au profit des bibliothèques locales de la province de Liège (missions supra-communales).

COLLECTIONS	LIVRES		MULTIMÉDIAS		REVUES	JEUX
	2022	2023	2022	2023	2023	2023
CENTRALE	150.106	119.938	5.361	4.386	20.970	390

427 **prêts de lots et dépôts** ont été effectués par la Bibliothèque centrale et sont venus en soutien à 128 bibliothèques, pour un total de 19.731 documents.

Service Périodique : 680 demandes de scans de périodiques reçues dont 649 honorées.

14.711 documents de la bibliothèque centrale ont été prêtés aux bibliothèques du réseau via le **prêt inter-bibliothèques** : augmentation encore significative du nombre de transactions, soit un total de 105.757 documents passés par la navette du prêt inter (une moyenne de 8.813 par mois). Le succès est tel que le service est arrivé à saturation. Des véhicules plus adaptés devront être prévus ainsi qu'un renfort en personnel pour poursuivre ces missions en augmentation constante.

En 2023 :

- Dépôt du PDL à la FWB et reconnaissance accordée au 1^{er} janvier 2024 (renouvellement en catégorie 3) ;
- Améliorations apportées sur les transferts dans BGM (logiciel de bibliothèque) et toujours une augmentation significative des volumes de livres transitant via la navette provinciale : +23 % du volume total depuis l'année passée (211.514 vs 170.996) et +96 % du volume total par rapport à 2021 (211.514 vs 107.558) ;
- Intégration informatique de Ouffet, de Waimes/Malmedy (WAMABI) et du réseau BOA (Aywaille, Comblain-au-Pont, Ferrières et Hamoir) ;
- Cycles de formation à BGM vers le réseau et formation des nouveaux réseaux (Ouffet, WAMABI et BOA) ;
- Abonnement à la plateforme de streaming Filmfriend (première en Belgique), Storyplayr, BiblioAccess par Numilog (livres audio) et Philharmonie à la demande (adaptation de l'offre pour suivre l'évolution des usagers) ;
- Mise en place d'une newsletter ;
- Sondages à destination des bibliothèques du réseau sur les pratiques mises en place avec le public ados et le public des maisons de repos ainsi que sur les besoins des bibliothèques concernant ces publics, identifiés lors d'ateliers comme étant des publics prioritaires avec lesquels travailler ;
- Alimentation de l'agenda et du focus du portail pour mettre en évidence les activités dans le réseau ;

- 4 réunions plénières avec les bibliothèques du réseau ;
- Formations décentralisées à Grâce-Hollogne : 8 (FWB) + 1 (PointCulture) ;
- Formations organisées par la bibliothèque centrale : 28 à Grâce-Hollogne (BGM, Zéro Déchet, « Qu'est-ce qu'un livre, une surprise ?! », Lirtuel, « Peut-on tout lire aux enfants ? », Prix Versele, Toute une Montagne) et 18 sur le territoire provincial : BGM (réseau), Zéro Déchet (MVW), Dépouillement des périodiques (B3), soit 46 formations.

8.1. Actions de médiation

8.1.1. À destination du public « petite enfance »

- Livres et tout-petits : organisation d'une journée de présentation et d'échanges « Lire avec le tout-petit : quoi, comment et pourquoi ? » pour le réseau et les encadrants des milieux d'accueil, en collaboration avec l'ONE (71 personnes) ;
- Création d'une nouvelle brochure « Comment choisir un album de qualité ? » ;
- Organisation d'une journée de présentation de cette brochure au réseau ;
- Traduction de la plaquette « Pourquoi lire avec les tout-petits ? » en ukrainien, turc, arabe, russe, anglais, allemand, néerlandais ;
- Organisation d'une journée de présentation de ce folder ;
- Journée de formation sur l'album de qualité et sur le plurilinguisme en bibliothèque – 29 personnes en partenariat avec Isabelle Schoenmackers ;
- Nuit des bibliothèques : 2^e participation de la Province de Liège à ce festival initié par le Brabant-wallon, préparation de la nuit du 22 décembre, sélection d'ouvrages en lien avec la thématique du projet. Participation de 29 bibliothèques du réseau.

8.1.2. À destination du public scolaire »

- Présentation au réseau de la sélection 2024 du Prix Versele avec des pistes pour donner l'envie de lire aux enfants et échanges de pratiques : collaboration avec la Bibliothèque Itinérante ;
- « Qu'est-ce qu'un livre ? Une surprise ! » : création de l'exposition (basée sur le fonds de Michel Defourny) par le Centre Culturel des Chiroux et les ATI (Ateliers du Texte et de l'Image), prise en charge de l'itinérance par la Coopération culturelle régionale (CCR) et la Bibliothèque Centrale ;
- Itinérance d'expositions thématiques (Kitty Crowther, Cuistax, Labo des mots, Hervé Tullet, La caravane des sons, Le loup, Sur le chemin de l'école, Qu'est-ce qu'un livre ?) ;
- Distribution et formation à l'ouvrage « Toute une montagne » de Marie Colot et Françoise Rogier, à destination des élèves de 1^{re} primaire (projet de la FWB) via les bibliothèques ;
- Prêt de lots, de livres en multiples exemplaires (un même titre en 25 exemplaires) de prix littéraires et de la sélection « Prix Versele ».
- Sélection et commande d'albums en langues étrangères dans le cadre du projet « Éveil aux langues ».

8.1.3. À destination de publics spécifiques

- Collections spécifiques : ouvrages en langues étrangères, ouvrages pour dyslexiques, livres en grands caractères... ;
- Collaboration aux festivals « Nourrir... » et « Prendre soin », notamment par la réalisation de bibliographies et le prêt de lots thématiques ;
- Fureur de lire « Cap au nord » : mise en évidence des collections, organisation de réunions de concertation entre bibliothèques du réseau, production d'un mug et de signets ;
- Consultation des besoins du réseau pour une meilleure utilisation d'Electre et organisation d'une journée de formation personnalisée ;
- À destination du public adolescent (et scolaire) : proposition au réseau jusqu'à 30 exemplaires du livre « Les bâtisseurs », recueil de nouvelles d'auteurs belges et Rob Hopkins, accompagné

d'un dossier pédagogique réalisé par l'éditeur (KER éditions) afin de mettre en place une collaboration avec des enseignants ;

- Distribution des supports promotionnels au réseau de « Lisez-vous le Belge ? » ;
- Organisation d'une rencontre avec l'artiste « Anne Brugni » pour la présentation de son parcours et son projet avec le Créham ;
- Organisation de 2 journées et d'1 matinée sur le thème « Peut-on tout lire aux enfants ? » en collaboration d'experts en littérature jeunesse ;
- Appel à candidatures, sélection des dossiers, pour « POGO » : journée de présentation de spectacles entre deux univers (lecture publique et art de la scène) en collaboration avec la bibliothèque d'Oupeye.

8.1.4. Sensibilisation à la question environnementale

- Journée professionnelle autour des déchets en collaboration avec le Musée de la Vie wallonne et Intradel ;
- Participation à la semaine de la SERD (Semaine Européenne de Réduction des Déchets).

V.
ÉDUCATION
PERMANENTE
– DÉVELOPPEMENT
CULTUREL

1. Présentation

Le Service de l'Éducation permanente se caractérise par une diversité des modes d'action développés depuis plusieurs années qui permet de soutenir et d'accompagner la création artistique et la mise en place de manifestations culturelles sur le territoire provincial. Il s'est investi dans différents champs artistiques que sont la musique, les arts plastiques, les métiers d'Art, la BD, la littérature, l'audiovisuel, les arts numériques, le théâtre amateur, professionnel français ainsi que le théâtre wallon.

L'aide provinciale peut revêtir plusieurs formes avec pour chacun de ces secteurs une politique de subvention que le Service souhaite appliquer de manière dynamique en partenariat avec les créateurs et les organisateurs d'événements.

Parallèlement à l'octroi de subsides, le Service est organisateur d'événements, seul ou en synergie avec d'autres partenaires, qui valorisent et rendent visible le travail des artistes de la province de Liège toutes disciplines confondues.

La notion de mise en réseau est au centre des préoccupations pour les actions menées dans le cadre d'un développement culturel et territorial.

Le déménagement vers le B3 a mis en suspens certaines activités et impliqué une réflexion nouvelle sur l'organisation des événements, l'enjeu étant de valoriser le nouveau lieu et ses différents outils.

De par ses actions dans le soutien à la création, le Service de l'Éducation permanente devenu **Développement culturel** pour embrasser plus largement toutes les actions à développer, est chargé de faire vivre l'Exploratoire des possibles, espace de 800 m² répartis sur deux niveaux, consacré à la création artistique.

Ouvert aux créatifs de tous horizons autant qu'au grand public avide de découvertes, l'Exploratoire des possibles se décline autour des outils numériques installés dans différents espaces, d'une salle de spectacle appelée « La Scène » et d'une salle d'expositions nommée « Le Passage des Arts ».

Éducation permanente – Développement culturel

Place des Arts, 1 à 4020 LIÈGE

☎ 04/279.52.22 – 279.52.01

✉ exploratoire@leb3.be

SERVICE CULTURE

DIRECTEUR

SERVICE DE L'ÉDUCATION PERMANENTE

1 CHEF DE DIVISION

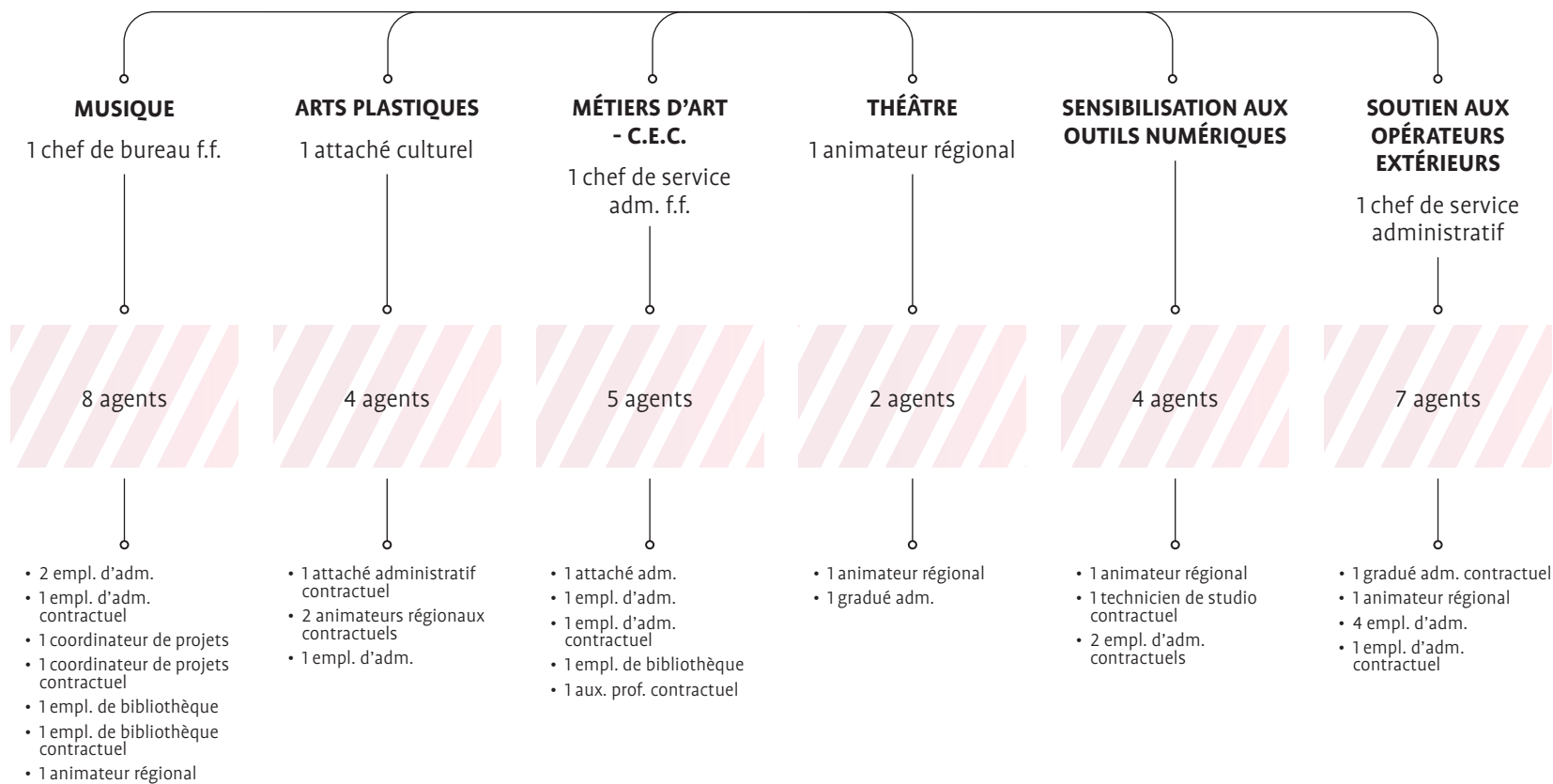

2. Les actions

2.1. Soutien aux opérateurs externes et artistes

2.1.1. Soutien aux institutions culturelles

Le Département de l'Éducation permanente **subsidie annuellement** l'ensemble des institutions et associations culturelles implantées sur le territoire provincial (+ de 70 Centres d'expression et de créativité, 26 Centres culturels, 13 Académies...).

Ces interventions régulières sont complétées par des aides ponctuelles apportées sous diverses formes (soutiens à l'édition, expositions, formations, animations, festivals, aides à l'équipement...) accordées à de très nombreux acteurs culturels.

Les appels à projets sont des dispositifs qui ont été activés ces dernières années avec à la clé des soutiens financiers tels que ceux lancés aux acteurs du théâtre amateur ou encore aux salles de concert.

2.1.2. Aides aux artistes professionnels et amateurs

Des aides aux artistes amateurs ou professionnels se manifestent également via la mise en place de **manifestations provinciales** qui valorisent le travail artistique dans les différents secteurs de la création.

2.2. Bande dessinée

Les actions menées poursuivent l'objectif de soutenir les jeunes autrices et auteurs. Elles mettent l'accent sur une approche expérimentale du 9^e Art au travers d'une démarche illustrant les différents courants qui traversent aujourd'hui la bande dessinée, tant papier que numérique.

L'année 2023 a été marquée par la préparation du Festival LaBD qui se tiendra en avril 2024 ainsi que par la rédaction d'un nouveau concours destiné aux jeunes auteurs pour la réalisation d'une bande dessinée sur le Palais provincial.

2.3. Audiovisuel

L'axe de subventions intitulé « **Aide à la production de courts métrages** » poursuit les objectifs d'encourager la production et la diffusion de courts métrages et d'inciter les auteurs, les réalisateurs et les producteurs à tourner sur le territoire de la province et à traiter de sujets en lien avec celui-ci.

Un comité de lecture est chargé de sélectionner 5 projets/an qui reçoivent une subvention plafonnée à 5000 €.

2.4. Arts plastiques

2.4.1. La collection artistique de la Province de liège

La collection artistique est constituée de quelque 2.000 œuvres et s'enrichit chaque année de nouvelles acquisitions. Les œuvres de cette collection sont rendues progressivement accessibles via un catalogue raisonné consultable en ligne : <http://collections.viewallonne.be>.

Les œuvres ont également été conditionnées en vue du déménagement futur vers le bâtiment KURTH.

Chaque année, un Comité d'accompagnement est chargé de proposer l'achat d'œuvres d'art d'artistes liégeois ou ayant un ancrage fort sur le territoire. 44 œuvres de 16 artistes aux médiums et styles très diversifiés ont été acquises en 2023.

2.4.2. Les expositions

Plusieurs expositions ont été mises en place (voir chapitre consacré au B3 et aux actions sur le territoire).

2.5. Sensibilisation aux outils numériques

2.5.1. Exploratoire des possibles un outil de sensibilisation aux nouvelles technologies numériques

Le projet Cré@lab, outil de créativité et de réalisation dans le champ du numérique, a proposé durant plusieurs années l'accès gratuitement à des formations sous forme d'ateliers, workshops, initiations, en adéquation avec les besoins des utilisateurs, et qui permettait d'en vulgariser l'objet et d'en faciliter l'accès.

Depuis l'ouverture du B3, l'appellation Cré@lab a été remplacée par le terme générique « Exploratoire des Possibles » qui regroupe notamment un Fablab, un Espace digital équipé en matériel de réalité virtuelle et dédié à la culture numérique (développement de projets, gaming, arts numériques, animations...), ainsi que des espaces mutualisés. Ces technologies sont mises à disposition du plus grand nombre par l'intermédiaire d'activités telles que des stages, formations, initiations ou workshops sur les thèmes de la 2D, de la 3D, du vidéo mapping, de la robotique, ou encore des imprimantes 3D pour ce qui concerne le fablab.

2.6. Théâtre

2.6.1. Théâtre amateur francophone

Afin de relancer un soutien au secteur du théâtre amateur, durement impacté par la crise sanitaire en 2020 et 2021, le secteur théâtre a lancé un deuxième appel à projets en octobre 2023.

14 dossiers ont été examinés par un comité de lecture qui en a sélectionné 11, et qui ont été soutenus via des subsides pour un montant total de 70.000 €.

2.6.2. Les Ateliers d'Art dramatique

Les Ateliers d'Art dramatique de la Province de Liège, historiquement coordonnés par le Service Culture, ont été confiés entièrement à l'Enseignement de Promotion sociale depuis 2 ans mais ont été accueillis au B3.

2.6.3. Théâtre professionnel francophone & jeune public

Hormis les subventions octroyées à ce secteur annuellement ou ponctuellement, le Département aide certains festivals et programme différents spectacles de théâtre professionnels dans le cadre d'événements provinciaux comme les Fêtes de Wallonie et les événements à Jehay.

2.6.4. Théâtre et chanson à l'école – aides à la diffusion

Dans la foulée des processus de sélection de spectacles qui s'organisent tant en matière de théâtre que de chanson pour enfants, la Province de Liège s'engage à soutenir financièrement la diffusion de ces spectacles durant le temps scolaire.

Pour cette année 2023, la répartition des quotas « Théâtre à l'école », établie en accord et concordance avec la Fédération Wallonie-Bruxelles, s'élève à un montant global de 67.232 € au bénéfice des Centres reconnus par ladite Fédération.

2.7. Théâtre wallon

2.7.1. Rencontres provinciales d'art théâtral wallon

Les Rencontres provinciales d'art théâtral wallon se déroulent de septembre à mars. Le groupe des observateurs visionne les spectacles qui s'inscrivent aux Rencontres. À l'issue de chacun des spectacles, il établit un rapport formulant des avis, conseils et suggestions sur le spectacle présenté. Pour la saison 2022-2023, 7 troupes se sont inscrites à la phase de « Rencontres ». Le Printemps du théâtre amateur wallon s'est tenu au Théâtre communal wallon du Trianon les 29 et 30 avril 2023. Deux compagnies finalistes ont présenté leur spectacle respectif devant 392 spectateurs. Les prix spéciaux ont été décernés dans le cadre des Fêtes de Wallonie dans la cour du Palais provincial.

2.8. Métiers d'art – Centres d'expression et de créativité

L'action du Secteur Métiers d'art s'exerce principalement dans le domaine de la promotion des artisans et des artistes par des démonstrations et animations organisées lors de manifestations comme les Fêtes de Wallonie, les actions d'inaugurations du B3 et le

Marché des saveurs au Château de Jehay. Il est aussi à la manœuvre de mise en place d'expositions et d'événements.

Outre les projets présentés au Passage des arts au B3 (voir chapitre III 3.3), le secteur a également porté des projets sur le territoire de la province de Liège (voir chapitre VII).

2.9. Centres d'expression et de créativité

2.9.1. Le centre d'expression et de créativité « Les Croisiers »

L'initiative provinciale dans le domaine de la formation est engagée depuis 1988 dans le cadre du Centre d'expression et de créativité « Les Croisiers ». L'action culturelle de formation a été axée particulièrement en 2023 sur le site des Chiroux :

- La taille-douce ornementale, animalière sur supports métalliques : 288 heures
- Le Modélisme d'arsenal : 63 heures

CENTRE D'EXPRESSION ET DE CRÉATIVITÉ 2023

5 ATELIERS

- Taille douce ornementale, animalière sur supports métalliques
- Modélisme d'Arsenal
- Facture d'instruments à cordes pincées
- Reliure
- Up Cycling : Recycler avec style

INFOS :
+32 (0)4 279 53 07 - (0)4 279 53 32
cec@provincedeliege.be
www.provincedeliege.be/cec

CENTRE D'EXPRESSION ET DE CRÉATIVITÉ
15 rue des Croisiers 4000 Liège

Province de Liège

2.10. Musique et danse

Un an après l’emménagement du Service Musique et le changement de nom, Sphères Sonores a pu réaliser les objectifs qui avait été définis.

2.10.1. Programmes d’accompagnement, Parcours de développement et prix musique classique contemporaine

Les premiers lauréats des programmes d’accompagnement, Bennytow, Cloudie, Empty Head et Mona pour le programme Musiques Actuelles, et Amlou et Green Moon Tribe pour le programme d’accompagnement Jazz/World, ont commencé leur accompagnement par une série d’ateliers. Les premières sessions en studio ont commencé dès le mois d’octobre.

Les appels à candidatures pour les 2 programmes d’accompagnement ont été lancés le 1er septembre sur la plateforme mycourtcircuit qui s’est clôturé le 15 octobre 2023. Après une première présélection en équipe, les lauréats ont été sélectionnés par un jury de professionnels du secteur lors des finales live (le 2 décembre pour les musiques actuelles et le 15 décembre pour le jazz/world).

Le parcours de développement pour producteurs électro a également débuté pour les lauréats Whoisinnocent, Kaltès, Slamino et Mo’Zinga par des ateliers plus théoriques avant des sessions en studio.

Le lauréat du Prix Musique Classique Contemporaine, Max Charrue, a été sélectionné le 3 juillet par le jury de professionnel du milieu. La clé de ce prix est un enregistrement au Studio de la Province de Liège ainsi que l’interprétation de l’œuvre sélectionnée au Théâtre de Liège.

2.10.2. Événements

L’année 2023 a été rythmée par les événements suivants :

- **Les concerts d’Été** organisés à La Scène du B3 (voir chapitre III – 3.2) ;
- **Les Nuits Indé dans le cadre des Fêtes de Wallonie** (voir chapitre VIII) ;
- **Les Concerts au Théâtre de Liège** (voir chapitre VII) ;
- **Les Nuits Indé Indoor** (voir chapitre VIII).

2.10.3. Le nouveau studio d’enregistrement

Véritable pierre angulaire de Sphères Sonores, le studio d’enregistrement sert notamment à enrichir les programmes d’accompagnement, parcours de développement et Prix Musique Classique Contemporaine. Il est également au cœur de plusieurs collaborations, notamment lors des participations à des jurys de concours tels que le Franc’Off, où le Service remet comme prix une session en studio. Cette année, 11 projets ont été enregistrés au studio d’enregistrement, en dehors de ceux soutenus par les programmes d’accompagnement. De plus, le studio est également utilisé par différents services provinciaux.

3. Un dispositif de démocratie culturelle

En 2022, le Service Culture a relancé une deuxième édition de cet appel à projets avec une clôture des candidatures au 15 janvier 2023. Sur 25 dossiers reçus, le comité de lecture a retenu 8 projets qui répondent à l'ensemble des critères liés aux attendus de la démocratie culturelle et de la faisabilité de réalisation des projets. Une enveloppe de subvention de 50.000 € est dévolue à ce dispositif.

VI.
MUSÉE DE LA VIE
WALLONNE

1. Présentation

Le Musée de la Vie wallonne voit le jour en 1913 sous l'impulsion de militants wallons. En 1989, la Province de Liège signe, avec la Ville de Liège et l'Établissement d'Utilité Publique du Musée, les documents qui lui confèrent pouvoirs et devoirs de gestion de ce patrimoine.

En 2008, les bâtiments sont rénovés et l'exposition de référence est entièrement revue afin d'illustrer la volonté du Musée d'actualiser son champ d'analyse ethnographique jusqu'à nos jours. L'ancien musée de folklore cède sa place à un musée de société. Le Musée a obtenu sa reconnaissance en catégorie A en 2019.

MUSÉES MUSÉE DE LA VIE WALLONNE

DIRECTRICE F.F.

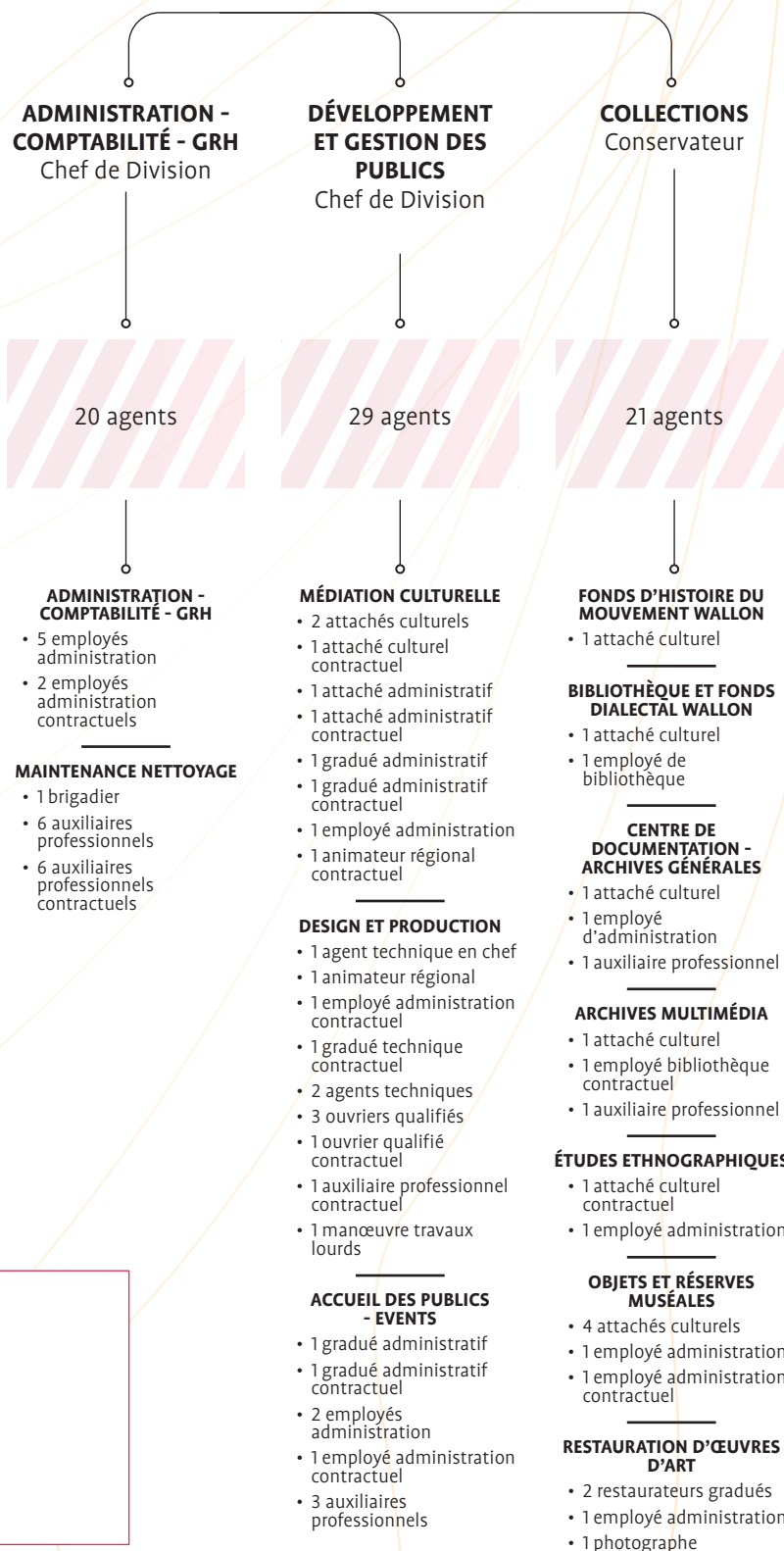

Musée de la Vie wallonne

Cour des Mineurs - 4000 LIÈGE

☎ 04/279 20 31

✉ info@viewallonne.be

Site web : www.viewallonne.be

2. Collections du Musée de la Vie wallonne

2.1. Conservation

2.1.1. Inventaire des collections

L'encodage des collections se fait via TMS Collections qui a fait l'objet de divers paramétrages au cours de l'année 2023. Le nombre de notices validées web et donc visibles depuis le catalogue en ligne s'élève à : 21.388 pour les objets, 1.096 pour les livres à valeur patrimoniale, 18.994 pour les archives, 11.888 pour les archives multimédias.

Des chantiers de récolement conséquents sont menés par chaque département et encodés dans TMS : les livres patrimoniaux précieux de format M (75 %), les livres de marionnettistes (50 %), les dossiers auteurs BO (65 %), le fonds de l'architecte Edmond Jamar dont les plans de l'hôtel des postes de Liège (533 plans), les plans de l'église Saint-Jacques de Liège (25) et de Notre-Dame de Chèvremont (74), les cartes porcelaine (20), les affiches de format moyen (137), les archives en lien avec le coq wallon (19), les enseignes et archives exposées (30), les items liés aux collectes contemporaines (COVID-19, écologie), les tirages photographiques de grand format (150), les albums photos (193 notices encodées mais pas numérisées), photos issues du Fonds Desarcy-Robyns (1108), les photos en lien avec Bavière (257), le fonds Jules Martiny (423), la collection de Jaeger (332), la mode enfantine (30), les médailles (550), les dépôts de l'Institut archéologique liégeois (94), la collection de verre de la verrerie-gobeletterie Edmond Paul (921), les ombrelles (233 encodées mais pas encore photographiées), les chromos (180), les moules à couques (100), le matériel de fumeur (73 briquets), les objets en lien avec la Seconde Guerre mondiale (170), les items liés à l'activité de cabaret (176), les objets liés à l'activité de boulangerie (80), les sculptures (50), les albums religieux (40), les étains

(250), les miniatures (320), les radios (196), les fioles (66), les accordéons (30), le cyclisme (119), les robes et accessoires de mode (60), les affiches du FHMW (25), les objets du FHMW (61), les périodiques *la Wallonie nouvelle* (6) et *Le Gaulois* (195), le Fonds Gendebien (8), la presse clandestine (24).

Plus de 7275 prises de vues d'items et 1342 scans d'archives multimédias ont été réalisés dans le cadre des divers récolements.

2.1.2. Numérisation des collections

La numérisation des collections permet de diffuser les ressources, d'étendre la visibilité, d'augmenter la mobilité des pièces (le prêt), mais aussi l'étude des items par des échanges avec des experts externes. Une partie de la numérisation des collections est menée en interne : plans Jamar (120), couverture de livres (644), archives de format moyen (2434), photos sur Bavière et tirages photographiques (909), plaques de verre de format 6 x 13 cm (500), registres de la Bibliothèque, des albums religieux et chromos (886). En 2023, le journal *Terre wallonne* (FHMW), des plaques photographiques stéréoscopiques (3228), le *Bulletin des Enquêtes du Musée de la Vie wallonne* ainsi qu'un dictionnaire français-wallon liégeois ont été numérisés et océrisés par des prestataires externes. La SSLW a pris en charge la numérisation de 23 volumes du *Bulletin du dictionnaire wallon*, 75 volumes du *Bulletin de la SLLW*.

2.1.3. Conditionnement et réorganisation des espaces

Le reconditionnement des journaux de grand et moyen formats a été finalisé. Les deux derniers étages de la Maison Chamart font l'objet d'un tri et d'une réorganisation nécessaires à la fois pour l'accessibilité aux collections et pour des raisons de sécurité (allègement des charges au sol).

Une formation consacrée au Plan de sauvegarde des biens culturels (PSBC de septembre 2022 à juin 2023) a permis de débiter la rédaction du PSBC pour les réserves et de prendre les mesures adéquates (commande de matériel dédié au PSBC et identification des œuvres prioritaires). Le PIU du site des réserves a été revu et adapté. Un exercice d'évacuation a eu lieu en juin et une séance d'information a été organisée en septembre pour l'ensemble du personnel.

Les réserves font l'objet de visites régulières d'autres responsables de Musée. Citons pour 2023 notamment les conservateurs du Grand Curtius, les étudiants du cours des arts du spectacle ULB..

2.2. Accroissement des collections

Parmi les dons significatifs, citons les dons d'archives de militants wallons (Paul-Henry Gendebien et Nicole Juillard), des dons d'archives de l'ASBL de la Société de Langue et de Littérature wallonnes, des magazines de GR sentiers, des archives et livres en wallon (V. Georges), des dons de vêtement d'enfant (1930, 1960 et 1990), 3 archives (une affiche d'Alfred Van Neste sur la ville d'Anvers, 1 certificat de rouleuse-cigarillosière de 1954 et 1 certificat de cigarière), des costumes folkloriques (Chinels et marches de l'Entre-Sambre-et-Meuse), 70 plaques de projection Congo Belge début 20^e siècle, du mobilier d'extérieur des années 1960 des électroménagers (1960), 3 items de l'hôpital militaire Saint-Laurent, 6 œuvres de l'artiste belge autodidacte Louis Fretin (1935-2014) à savoir 3 tableaux, 2 scènes miniatures 3D, 1 sculpture.

Le Musée a par ailleurs acquis des objets en lien avec la transition écologique (mobilier design et décorations en plastique recyclé, textiles divers). Deux marionnettes de P.P. Pinet, une gravure de Paulus (mineur), une sculpture en terre cuite de Florkin, une médaille de Delporte, un tableau de N. Bataille ainsi que du matériel de camping, de padel, de yoga a été acheté.

2.3. Diffusion

2.3.1. Recherches au sein des collections

Le département des Collections a effectué 677 en 2023 à destination des chercheurs, des institutions externes, des projets de recherche menés en interne, mais aussi pour la Communication et la Médiation du Musée. On dénombre 289 recherches pour la bibliothèque et BDW, 178 pour les Collections photographiques, 129 pour les archives, 40 pour le FHMW, 18 pour les objets, 23 pour les archives sonores et filmées.

Le nombre de reproductions fournies s'élève à 452 pour l'ensemble des Collections qui se répartissent entre 303 pour les collections photos, 78 pour les archives, 61 pour les bibliothèques, 8 pour les archives sonores et filmées, 1 pour les objets, 1 pour le FHMW.

2.3.2. Prêt d'items

Afin d'assurer la diffusion de ses collections, le Musée prête des items (209) à des institutions externes. En 2023, 157 objets, 48 archives et 4 livres ont été prêtés.

2.3.3. Mutualisation du logiciel TMS

Nouveau nom adopté pour le projet : « Common Collections ». Une convention a été signée avec tous les partenaires, à savoir l'Université de Liège, Blegny-Mine, la Maison de la Métallurgie et de l'Industrie de Liège, le Préhistomuseum de Ramioul, l'Espace muséal d'Andenne, le Centre d'interprétation de la Pierre de Sprimont, le Trinkhall Museum, les Musées communaux de Verviers.

Durant le premier semestre, tous les partenaires du réseau ont été formés, ou sont en cours de finalisation de formation, à l'encodage dans le logiciel TMS. Après avoir reçu leurs formations à l'utilisation de TMS, ils ont commencé à encoder dans cette base de données. 2 réunions du comité des utilisateurs ont été organisées au Musée en février et juin 2023.

Des formulaires d'encodage spécifiques à l'archéologie ainsi qu'à la paléontologie ont été proposés aux partenaires qui conservent des collections importantes dans ces domaines. Les différents thésaurus ainsi que les différents formulaires utilisés dans TMS sont revus en fonction des demandes des utilisateurs et dans un souci de cohérence.

Le 22 mai 2023, l'équipe-projet de la Province de Liège a participé à la réunion du CLUFT (Club informel des utilisateurs francophones du logiciel TMS) à l'invitation de la responsable du pôle inventaire et gestion informatisée des collections du Musée du Quai Branly – Jacques Chirac. L'interface du catalogue en ligne est en cours de réflexion tant d'un point de vue graphique que présentation du contenu.

2.3.4. Publications

Divers articles ont été rédigés par les spécialistes du Musée dans des revues externes :

- Collectif, « Regard sur le métier de botteresse », dans *Métiers d'autrefois*, t. 4 « Patrimoines, arts et techniques », à paraître.
- Frankinet Baptiste et Stiernet Anne, « Le tressage de la paille dans la vallée du Geer », dans *Métiers d'autrefois*, t. 4 « Patrimoines, arts et techniques ».
- Drechsel Anne, « L'ouvrière, icône de l'industrie malgré elle. Entre illusion et réalité, la figure de Li hièrtcheûse au tournant des XIXe et XXe siècles », dans *Des Usines et des Hommes, la Revue annuelle de l'ASBL Patrimoine Industriel Wallonie-Bruxelles*, n°13, 2023.
- FRANKINET Baptiste, *In memoriam Emile Gilliard*, Wallonnes 2/2023, p. 1-9

- FRANKINET Baptiste, *Compte-rendu de Joseph Dewez, Èvôye Abrâm'*, paru aux éditions Tétrasyre, Wallonnes 2/2023 p. 30-31
- FRANKINET Baptiste, *Compte-rendu de Guide pratique des noms de voies publiques en Belgique Francophone*, Wallonnes 2/2023, p. 32
- FRANKINET Baptiste, « La bibliothèque muséale doit-elle s'insérer dans un réseau de lecture publique ? », in *Cahiers de Mariemont*, 20p. Article accepté par le comité de lecture, en phase de correction. Publication de la revue prévue début 2024. Dans le cadre de cet article, une enquête a été lancée auprès des bibliothèques de Musée : <https://docs.google.com/forms/d/e/1FAIpQLSea4cdr4IUg2PsZz0wxZRVOMhEA7ia5nSrEL8cNT6aAlpXmLQ/viewform?pli=1>
- STIERNET Anne, « Les archives générales du Musée de la Vie wallonne », in *Contemporanea*. <https://www.contemporanea.be/fr/node/915>.

Plusieurs projets de publication sont en cours de rédaction ou de finalisation.

Le projet de publication *Liège en couleur* (titre provisoire), mettra en valeur le riche fonds photographique du Musée de la Vie wallonne de manière inédite.

Plus d'un tiers des photographies reprises dans l'ouvrage : *Bavière. Un hôpital dans la ville (1602-1987)*, présenté au B3 le 23 novembre 2023, proviennent des fonds du Musée.

Des Focus ont été publiés sur le site internet du Musée et la page FB du Musée :

- LAMINE Bénédicte, *À la mode de chez nous. La collection enfantine dans les collections du Musée de la Vie wallonne*.
- MEURANT-Pailhe Fabrice, *Une abbaye. Un hôpital militaire. Une collection*.
- STOCKEM Jean-Michel, *Ave natura*
- STOCKEM Jean-Michel, *De la tourbe et des troubleurs...*

2.3.5. Collecte transition écologique

Depuis 2022, le département des Collections travaille sur une collecte d'items centrée sur la transition écologique. Surconsommation, obsolescence programmée, gestion des déchets, le Musée souhaite aborder ces questions et témoigner des enjeux économiques, écologiques et sociaux qu'ils représentent en organisant pour ses collections une collecte d'objets, d'archives et de reportages.

L'objectif de cette collecte est de couvrir l'ensemble du territoire wallon et d'illustrer les différentes réponses apportées par les citoyens, mais aussi par le milieu des entreprises face aux préoccupations environnementales. Plus de 100 items sont entrés en collection, la plupart par dons et une dizaine de reportages photos et vidéos ont été réalisés en interne et sont visibles depuis le catalogue en ligne. À l'occasion de la journée internationale des musées, quelques objets ont été exposés dans le parcours de référence et une galerie virtuelle a également été réalisée : <http://collections.viewwallonne.be?queryid=3a7819e8-313d-457c-9b26-386dad36ed89>

2.3.6. Renouveau de la galerie de référence

Dans le cadre de la rotation des pièces exposées dans l'espace mode du parcours permanent, afin de préserver et de mettre en valeur la collection de textile, plusieurs vitrines ont été réalisées sur le thème de la mode enfantine. Une présentation chronologique de vêtements et accessoires pour enfants y a pris place en juin 2023. La question du genre à travers le vêtement a toujours fait débat.

2.3.7. Participation à des journées d'étude, des rencontres professionnelles

En janvier 2022, le marché pour le projet « Ma commune dit awè » initié par la FWB a été renouvelé une troisième fois, pour une durée de quatre années, pour un montant total de 20.000 €. Dans ce cadre, l'équipe de la Bibliothèque des Dialectes de Wallonie fournit annuellement un listing actualisé des personnes-ressources et des partenaires disponibles par commune,

un répertoire des artistes et troupes de théâtre ainsi qu'une bibliographie actualisée des ouvrages et médias en langues régionales édités depuis 2000.

Les agents « experts » du Musée de la Vie wallonne participent à des rencontres professionnelles permettant une mise en lumière des compétences et des pratiques mises en place au sein du Musée.

Parmi d'autres, le responsable de la Bibliothèque a participé le 22 avril 2023, à une **demi-journée d'étude autour de questions liées à la pratique des langues régionales et à leur étude** organisée par l'ASBL « Société de langue et de littérature wallonnes (SLLW) » ainsi qu'à une table ronde du colloque organisé à Valenciennes par l'Université Lille 3, sur le thème de l'enseignement des langues régionales, les 7 et 8 juin 2023. La thématique portait sur « **Comment et pourquoi enseigner les langues régionales ?** ».

La Conservatrice du Musée a rencontré le Pr. Didier Vrancken, Doyen de la Faculté des Sciences Sociales de l'ULiège et Directeur académique de la Maison des Sciences de l'Homme afin de mener des terrains en partenariat avec l'ULiège, et participé à la journée d'études consacrée au « **patrimoine religieux liégeois dans tous ses états** » le 22 juin 2023. En tant que



vice-présidente à la session du patrimoine culturel mobilier, elle a réalisé une communication en duo avec Claude Vandewattyne (secrétaire de la Session) qui avait pour titre : « Focus sur le patrimoine mobilier religieux au travers de la politique de protection du patrimoine culturel mobilier de la FWB. »

Le 26 septembre, l'IMEP a organisé une journée de rencontre à l'occasion du lancement de la nouvelle plateforme de Melchior. Cette journée s'est terminée par une table ronde, à laquelle a participé le responsable de la BDW comme acteur au niveau des langues régionales endogènes.

Le responsable de la BDW a également participé le 14 octobre à la Journée de décentralisation à Fromelennes (Givet) organisé par l'ASBL *Ardenne wallonne*. L'intervention portait sur les enquêtes dialectologiques menées par le MVW en comparaison de celles réalisées par Bruneau.

Sur invitation d'Oyou à Marchin, la responsable des collections photographiques a tenu, le 10 novembre, une conférence qui avait pour titre « Visages du travail ».

La Conservatrice a participé comme oratrice à une journée d'études à Het Huis van Alijn à Gand. Cette journée de rencontre (28.11.2023) avait pour thème « Marionnettes et figurines : entre patrimoine et pratique contemporaine ». Son intervention portait sur la collection de marionnettes du MVW.

Le responsable Médiation culturelle a rencontré à plusieurs reprises les partenaires de la plateforme liégeoise gérant le PECA afin d'entamer des réflexions sur l'impact culturel et artistique dans l'enseignement. À ce titre, il est intervenu dans plusieurs tables rondes sur « l'accompagnement des enfants du maternel » et sur « la question des sujets sensibles en médiation muséale » lors du 17 mai à Seraing.

Le Musée a également introduit plusieurs dossiers auprès de la **Fondation Roi Baudouin** dont la publication *Astrolabes, Cadrans et instruments de mesure* a reçu le **Prix Robert Beaujean** qui vise à récompenser une étude dans le domaine de l'histoire sur le territoire wallon.

3. Médiation culturelle

Dans le cadre de ses missions d'éducation et de transmission, l'équipe Médiation culturelle travaille, sous la supervision directe de la Direction, à développer des outils adaptés à des publics variés pour répondre à leurs besoins spécifiques, aborder des thématiques sous des angles particuliers et approfondir certains sujets. L'équipe a en charge la mise en place des expositions temporaires, des événements, des visites commentées, du théâtre de marionnettes et des stages. Cette offre présente une grande diversité de formes, de contenus et d'approches pédagogiques riches de sens. Ouverte à l'établissement de partenariats, l'équipe recherche le maintien constant du dynamisme et de l'innovation dans la réalisation de ses produits. La Médiation propose également des événements (les Estivales, Noël au Musée, la Nuit des Mâcrales...) et participe à des opérations (Journées du patrimoine, Fêtes de Wallonie, Journées du Matrimoine, Semaine Jeunesse et Patrimoine...) qui ont pour objectif la mise en valeur des collections du Musée de la Vie wallonne. Afin de parfaire son expertise, l'équipe se forme régulièrement aux pratiques de médiation actuelle via des organismes tels que l'OCIM, la Maison du Tourisme de Marche-en-Famenne ou encore le C-PAJE.

3.1. Expositions

Le Musée de la Vie wallonne développe une importante politique d'expositions temporaires qui prennent place dans l'Espace Saint-Antoine, au deuxième étage du parcours permanent, dans le cloître du Musée ou encore les Salons du Palais provincial. Ces initiatives s'inscrivent dans l'optique sociétale qui constitue la colonne vertébrale de sa politique muséale. Le Musée développe une politique d'accueil d'expositions temporaires extérieures, mais également de nombreux prêts d'items à l'international. Régulièrement, le département est consulté par les Collections afin d'envisager des modifications d'exposés dans le parcours permanent dans le but de garder toute la cohérence des discours diffusés par le service auprès des publics.

En 2023, ont été présentées :

En 2023, ont été présentées :

- ANIMAL PICTURES (prolongée jusqu'en novembre 2023)
- *Ordures. L'expo qui fait le tri.* Le projet interroge non seulement le déchet et son cheminement, mais aussi les hommes et les femmes qui en dépendent avec des métiers, une économie et des enjeux qui lui sont propres. De nombreux partenariats et collaborations avec des institutions de terrain ont vu le jour avec pour



objectif le prêt d'items, la prise de parole lors d'événements ou encore le relais du projet dans leurs réseaux respectifs (INTRADEL, Fost PLUS, Be WAPP, ULiège, Maison de l'histoire Européenne...);

- *Upcycling*. Présentant les réflexions et le travail de deux collectifs, liégeois et kinois sur le réemploi des matériaux afin de leur octroyer une seconde vie.



Les équipes ont travaillé sur plusieurs projets en vue de la programmation des prochains mois et années :

- *Notre Palais* (réédition et adaptation lors des Fêtes de Wallonie 2023) ;
- *Charlemagne, entre histoire et folklore*, dans le cadre du projet *People to People* en collaboration avec le Centre Charlemagne d'Aix-la-Chapelle et les Musées de la Ville de Liège. Une manière inédite de présenter l'impact culturel et social du « Père de l'Europe » des deux côtés de la frontière. Parallèlement à l'exposition, une série d'actions a été mise en place (exposition à Aix d'objets de collections du Musée et des géants de la Province de Liège, échange scolaire...);



- « De l'amour » projet d'accueil qui questionne ce mystérieux sentiment en s'appuyant sur des travaux scientifiques et artistiques ;

- *Nouvelle signalétique du Palais provincial* : Refonte du parcours et explications architecturales et historiques sur le bâtiment, son utilisation au fil des siècles et le mobilier présent au sein des salons ;
- *Postpartum* : En collaboration avec la Ligue des Familles, consultance et recherches autour de cette réalité qu'est le postpartum au sein de notre société ;
- *Selfie et egotrip* : Étude et analyse de notre rapport à l'image depuis l'invention de la photographie à nos jours, entre évolutions technologiques, bouleversements sociaux et apparition des réseaux sociaux ;
- *Mini-foules* : collaboration avec l'Insectarium Hexapoda, mise en place en parallèle à l'exposition *Ordures*, afin de sensibiliser la population à la question de la biodiversité et du compostage ;
- *ESPRIT CRITIQUE. DÉTROMPEZ-VOUS* : Projet d'accueil de cette coproduction de 3 institutions françaises en 2025 dont la mission est la promotion de la culture scientifique (Cap Sciences, le Quai des Savoirs et le Palais de la Découverte). Elle s'adresse avant tout à un public familial et scolaire, à partir de la 5^e primaire, mais également à tous les citoyens désireux d'éveiller leur liberté d'esprit ;
- *HAMSI BOUBEKER* : À la fois héritier de l'art de Brueghel et des motifs de son Algérie natale, Hamsi déploie sa créativité dans des formes simples et des aplats de couleurs vives et éclatantes, le plaçant dans la mouvance des artistes dits « naïfs ». « La Grande exposition » est un ensemble de toiles, de gouaches, de dessins et d'assiettes en céramique où les femmes kabyles, les banquets de village, les travaux du quotidien et les moments de partage dans les hammams prennent vie dans des compositions lumineuses et foisonnantes. Par ses thèmes récurrents, l'exposition consacrée à l'œuvre de Hamsi Boubeker propose un parfait prolongement du parcours permanent du Musée de la Vie wallonne (2025).

3.2. Offres pédagogiques

La Médiation propose un panel d'activités conçues pour des groupes allant de la petite enfance aux seniors. Ces visites sont effectuées pour des personnes qui viennent au Musée dans un contexte scolaire,

de loisir ou touristique. Elles sont respectueuses du rythme, des attentes et des intérêts de chaque type de public. Le Musée s'emploie à diversifier ses publics : groupes scolaires (maternel et primaire), étudiants du secondaire ou de l'enseignement supérieur, familles, touristes, aînés, personnes ayant un handicap physique ou intellectuel, adultes en cours d'alphabétisation ou éloignés de la culture, primo-arrivants, groupes en réinsertion sociale, anniversaires... Les visites et activités sont régulièrement adaptées en fonction des demandes. La préparation de ces nouvelles visites et activités implique une recherche documentaire et iconographique au sein des collections, la conception de la matière et l'établissement de partenariats, l'élaboration des documents pour les guides, le guidage et enfin l'évaluation et la formation des guides.

Les thématiques proposées mettent en avant des thèmes abordés dans les parcours permanents et temporaires : école, wallon, marionnettes, alimentation, vivre ensemble, diversité culturelle, contes et légendes font partie des approches actuelles. Des activités ont été développées dans le cadre de l'exposition *Ordures et Upcycling*, *Charlemagne entre histoire et folklore*, *Notre Palais* ou encore *Mini-foules*. Des adaptations de produits ont été réalisées en 2022 pour répondre aux enjeux actuels (*Femmes ingénieuses*, *À petits pas*, *Info ou intox*, *Dans le temps...*), tout comme des combinés thématiques, en collaboration avec des institutions culturelles, associatives, sociales ou scientifiques liégeoises (Maison de la Science, Bibliothèque Chiroux, Art&Fact, Université de Liège, le Chêne ASBL, MSW, ICOM-CECA...), sont envisagés pour proposer une offre culturelle riche et pertinente.

Des documents pédagogiques sont élaborés afin de permettre aux visiteurs de découvrir les collections en toute autonomie (*Carnet des rébus*, *Un monde en flou*, *Info ou Intox*, *Ordures*) ou, au corps enseignant, de préparer la découverte du Musée avec sa classe (dossiers pédagogiques *Ordures*).

Des stages sont organisés pendant chaque période de vacances scolaires. Les participants passent, selon les cas, plusieurs journées ou une semaine complète au Musée et sont occupés en permanence entre 9h et 16h par des activités mêlant apprentissage et activités ludiques. Différentes thématiques ont été développées, toujours en relation avec les collections, les fêtes calendaires ou les expositions temporaires.

3.3. Théâtre de marionnettes

Le théâtre de marionnettes est largement mis en valeur lors des différentes activités proposées par le service Médiation culturelle. Il fait régulièrement salle comble, succès qui témoigne de sa qualité. L'équipe propose des représentations publiques entre septembre et mai, des séances privées sur réservation ainsi que des anniversaires.

Régulièrement, le théâtre est sollicité pour des collaborations extérieures : *Institut Sainte-Marie Cockerill à Seraing* pour un projet axé sur l'écriture, la lecture et l'expression avec ses élèves en situation difficile, en utilisant le théâtre de marionnettes. L'encadrement dans le musée et au théâtre a donné lieu à des représentations données par les élèves ; *Collaboration avec Marc Malempré* afin de diversifier l'offre du théâtre de marionnettes de même qu'avec la Maison arc-en-ciel de Liège.

3.4. Programmation événementielle

La Médiation culturelle prend une part active à certaines manifestations du Musée en collaboration avec l'équipe Accueil des publics-Events, en lien avec les fêtes calendaires, les partenariats ou les expositions. Cette année, le Musée a proposé une *Chasse aux œufs* en dissimulant les œufs au sein du parcours. Des activités ont été proposées dans le cadre de la Journée internationale de la marionnette, des expositions *Ordures et Upcycling* (*Repair Café*, *Lecture arpentée*, *Repair Papote*, *Concertation populaire avec l'ONDRAF* sur la gestion des déchets...) Durant *Les Estivales*, en collaboration avec l'équipe Accueil des publics-Events et les Départements de la culture, des offres musicales, théâtrales et livresques ont été proposées aux publics durant les 2 mois d'été.



4. Design et productions

Le cœur de mission concerne la direction artistique des créations de l'équipe Design, l'orientation technique des constructions de l'équipe Production ainsi que l'organisation de la maintenance pour l'ensemble des bâtiments du complexe muséal.

Les objectifs du Département Design, Production et Maintenance sont de mettre en œuvre de manière cohérente et spécifique les différents besoins événementiels du Musée conformément à sa programmation culturelle et aux objectifs des départements Médiation, Promotion, Accueil des publics et Collections. Dans ce cadre, le département crée, conçoit, réalise et produit tous les outils de médiation culturelle, de promotion, de communication et d'installation, comme les expositions, les publications, le matériel d'animation, les documents pédagogiques et publicitaires, les installations et équipements d'événements, tout en assurant le bon fonctionnement technique du complexe muséal. Les activités du département sous-tendent l'objectif du Musée de proposer aux visiteurs une expérience de visite la plus qualitative possible.

4.1. Design

- Scénographie et production des expositions ORDURES, UPCYCLING, Charlemagne entre histoire et folklore (Palais provincial), Le Coq de Paulus (Palais provincial) ;
- Conception et réalisation de la signalétique du Palais provincial ;
- Conception et réalisation de produits de médiation, de manipulations pédagogiques et décors des expositions précitées ;
- Conception et réalisation des infographies des expositions précitées ;
- Conception et réalisation des supports graphiques des expositions précitées ;
- Créations graphiques pour la notoriété et les événements du Musée : Programme du théâtre de marionnettes, Programme Noël au Musée, Dépliant Stages, La chasse aux œufs, La Nuit des Macrales, Les Estivales ;
- Scénographie/décor pour la Cité de la Bière ;
- Visuels pour Facebook ;
- Numérisations et retouches photo pour le Département Collections du Musée,
- Restaurations numériques d'archives pour les expositions et les collections,
- Création et mise en page des légendes pour le parcours permanent.

4.2. Production

Toutes les productions nécessaires au développement des événements, des expositions et au bon fonctionnement du complexe muséal :

- Conception technique et production des installations scénographiques des expositions et du parcours permanent : préfabrication et installation des modules d'exposition, montages et démontages des expositions, mises en peinture et finitions pour les expositions, installation des éclairages d'exposition, du matériel audio et multimédia, métrés, demandes de prix, études techniques... ;
- Conception technique et production des aménagements et mobiliers des espaces de travail, de stockage et réserves muséales : préfabrication et installation de mobiliers divers pour bureaux, espaces de rangement et stockage, constructions et aménagements divers pour le complexe muséal, mises en peinture et entretiens divers ;
- Transports, logistique, inventaire et stockage ;
- Manutentions et aides variées aux divers départements du Musée.

4.3. Maintenance

- Inspections journalières des différents espaces muséaux et techniques spéciales : rapports de suivi, encodages ATAL, suivi des dossiers de maintenance et des entretiens des systèmes de chauffage et climatisation ;
- Accueil et réception des sociétés d'entretien (détection incendie, alarme, ascenseur) ;
- Travaux de maintenance intérieurs et extérieurs, petits aménagements et réparations ;
- Permanence technique le weekend à domicile ;
- Participation aux montages et démontages d'exposition ;
- Aide technique et réalisation de finitions lors des montages d'exposition ;
- Manutention des pièces de collection et du matériel d'exposition ;
- Manutentions diverses pour les départements du Musée ;
- Transports, logistique et stockage.

5. Accueil des publics

– events

- Le Département Accueil des Publics – Events gère, sous la supervision directe de la Direction, la promotion et la communication de l'institution muséale (notoriété, médiation et événements), l'accueil des visiteurs, les contacts avec la presse, les relations publiques, les locations ou mises à disposition des espaces et la boutique du Musée.
- Le département vise à améliorer la perception du Musée par le public et à accroître sa visibilité grâce à l'affichage, la diffusion d'imprimés, les campagnes presse et une présence soutenue sur le web. À raison de 3 à 4 publications Facebook hebdomadaires minimum, le département communique autour de divers sujets : les activités du Musée (théâtre de marionnettes, animations, événements...), les focus sur les Collections, les nouveautés de la boutique ou encore des partages des posts mentionnant le Musée ou des activités provinciales au sens large. La page Facebook compte plus de 7169 abonnés et par mois, l'ensemble des publications permet d'atteindre une couverture de près de 15.000 personnes et plus de 1.600 interactions. Ses préoccupations principales restent la fidélisation des visiteurs et susciter l'intérêt de nouvelles cibles potentielles. Le département s'attache à développer divers types de partenariats (économiques, sociaux, culturels...) afin de générer des synergies et des complémentarités. Le public étant au centre de ses priorités, le département cherche sans cesse à améliorer le ticketing (in situ et online), ainsi qu'à faire évoluer la boutique du musée afin de compléter au mieux l'expérience de ses visiteurs.

5.1. Promotion directe

- La promotion directe s'effectue quotidiennement principalement par l'utilisation de divers canaux de communication : diffusion d'imprimés promotionnels, envois postaux ciblés, presse écrite, radio et audiovisuelle régionale ou nationale, internet (site propre, Facebook, Instagram, agendas en ligne). Elle vise à promouvoir le parcours permanent et les expositions temporaires (ORDURES, l'expo qui fait le tri, UPCYCLING), mais également les activités récurrentes (produits scolaires, stages, Les Estivales, entre autres) et événements organisés par le Musée (conférences, ateliers, vernissages, animations autour des expos temporaires comme les Repair Cafés dans le cadre de l'exposition ORDURES...).
- Le département promeut également les événements auxquels le Musée collabore de manière récurrente (La Cité de la Bière, Place aux artistes) ou ponctuelle (Journée Marmaille&Co de MSW).

5.2. Promotion indirecte

- En collaboration avec le département Médiation Culturelle, le département participe au développement de produits culturels constituant un attrait conséquent et entrant dans la stratégie promotionnelle. Le Musée s'intègre dans divers événements régionaux, tels que les Journées du Patrimoine ou les Fêtes de Wallonie, attirant différents types de publics. En plus de la promotion réalisée par les organisateurs, le département met en œuvre une promotion propre au Musée afin de garantir une visibilité supplémentaire.
- Le département gère les adhésions aux divers partenariats offrant une visibilité au Musée au travers d'avantages proposés aux visiteurs : Carte PROF, Educpass, MuseumPassMusée, European Disability Card, Pass Visit Wallonia, Article 27, 365,...

6. Statistiques

	2016	2017	2018	2019	2020	2021	2022	2023
Visites Musée	21.250	22.001	21.254	21.956	7.565	13.816	17.389	22.460
Activités spécifiques (Noël au musée, Les Estivales, Fêtes de Wallonie, Coteaux...)	8.048	7.588	12.342	11.553	2.814	1.306	2.353	4.014
Théâtre de marionnettes	6.266	7.279	7.648	7.817	1.704	2.588	6.569	7.857
Expositions	28.318	20.029	14.334	44.272	6.588	9.627	6.228	22.008
Combiné	-	-	-	-	-	-	-	-
Concerts (ACDM+Les Estivales)	961	1104	991	1.019	15	-	-	515
Centre de documentation	411	355	401	350	112	163	75	68
Guides	176	124	186	79	13	7	44	37
Événements	6.936	8.830	8.400	5.889	-	1.600	3.000	3.500
Colloques et conférences	130	150	914	157	-	12	-	19
TOTAL	72.496	67.460	66.470	93.092	18.811	29.119	35.658	60.478

	2016	2017	2018	2019	2020	2021	2022	2023
Visiteurs payants	31.542	28.384	23.505	53.886	9.979	14.465	20.507	33.307
Visiteurs gratuits	40.954	39.076	42.965	39.206	8.832	14.654	15.151	27.171
TOTAL	72.496	67.460	66.470	93.092	18.811	29.119	35.658	60.478

6.1. Répartition typologique par mode de visite

Individuels	2016	2017	2018	2019	2020	2021	2022	2023
Visites Musée	10.582	10.336	11.566	13.514	5.266	10.275	8.628	11.035
Théâtre de marionnettes	3.667	3.487	3.597	3.825	877	1.338	3.601	4.191
Concerts (ACDM+ Les Estivales)	961	1.104	991	1.019	15	-	-	515
Expositions	21.694	16.434	11.744	33.086	6.336	9.274	6.085	13.777
Activités/événements	13.658	16.418	21.282	17.442	2.814	2.906	5.353	7.446
Combiné	-	-	-	-	-	-	-	-
Centre de documentation	411	355	401	350	112	163	75	68
Colloques et conférences	130	150	914	157	-	12	-	19
TOTAL	50.886	48.284	50.495	69.393	15.420	23.968	23.742	37.051

Groupes	2016	2017	2018	2019	2020	2021	2022	2023
Visites Musée	5.487	4.737	3.417	4.010	893	947	3.022	4.284
Animations enfants	6.724	6.928	5.731	4.432	1.406	2.594	5.739	7.209
Théâtre de marionnettes	2.599	3.792	4.051	3.992	827	1.250	2.968	3.666
Expositions	6.624	3.595	2.590	11.186	252	353	143	8.231
Guides	176	124	186	79	13	7	44	37
TOTAL	21.610	19.176	15.975	23.699	3.391	5.151	11.916	23.427

6.2. Répartition typologique par âge

	2016	2017	2018	2019	2020	2021	2022	2023
Adultes	41.963	39.529	40.182	45.035	10.257	17.070	19.435	30.559
Enfants/Étudiants	26.892	24.636	21.945	36.619	7.410	10.405	14.740	26.926
Seniors	3.641	3.295	4.343	11.438	1.144	1.644	1.483	2.993

6.3. Commentaire général

60.478 visiteurs est le chiffre de fréquentation du Musée de la Vie wallonne pour l'année 2023 contre 36.656 visiteurs en 2022.

Ce chiffre augmente de près de 70 % par rapport à la fréquentation totalisée en 2022. Cette hausse s'explique par le succès de l'exposition Ordures, du Théâtre de marionnettes ainsi que des activités en rapport avec le parcours permanent. Nous constatons une fréquentation proche de celle d'avant COVID et donc par conséquent un retour des groupes scolaires et des individuels.

6.3.1. Gratuités

En 2023, on note 55 % de visiteurs payants (contre 57 % en 2022) pour 45 % de visiteurs bénéficiant de la gratuité (contre 43 % en 2022).

6.3.2. Typologie mode de visite

La tendance de la répartition « individuels-groupes » montre un plus grand nombre de visiteurs individuels par rapport aux groupes : 61 % d'individuels (67 % en 2022) et 39 % de groupes (33 % en 2022).

6.3.3. Âge des visiteurs

- 51 % pour les adultes (54 % en 2022)
- 45 % pour les enfants (41 % en 2022)
- 4 % pour les seniors (5 % en 2022)

6.3.4. Provenance des visiteurs

La grande majorité des visiteurs provient de Wallonie. Ce chiffre confirme l'intérêt des Wallons pour leur histoire, leur folklore et leur devenir ainsi que pour les expositions proposées par le Musée.

Notons que la diversité des visiteurs étrangers est en augmentation constante, ce qui montre un attrait pour le Musée en particulier de la part des touristes étrangers qui visitent Liège, et ce malgré les travaux dans la ville de Liège.

VII.
ACTIVITÉS MENÉES
SUR LE TERRITOIRE DE
LA PROVINCE DE LIÈGE

1. Théâtre

1.1. Rencontres théâtre jeune public

Les activités du Service Culture en matière de théâtre jeune public découlent du programme « Spectacles à l'École » initié par la Fédération Wallonie-Bruxelles. Celui-ci a pour but de soutenir la diffusion des productions du secteur, en partenariat avec les Provinces wallonnes et la COCOF pour la région bruxelloise.

Ce programme se décline à trois niveaux :

- La sélection de spectacles par la Commission de Concertation du Théâtre à l'École ;
- Les Rencontres Théâtre Jeune Public présentant les spectacles du programme ;
- L'intervention financière dans la diffusion des spectacles.

Le Service Culture est impliqué à tous les niveaux du programme « Spectacles à l'école » puisque non seulement il est représenté à la Commission de Concertation, mais surtout il est l'organisateur des Rencontres Théâtre Jeune Public depuis 1985.

Chaque année, les spectacles adhérant au programme « Spectacles à l'école » sont présentés aux Rencontres Théâtre Jeune Public. En 2023, 37 spectacles ont été présentés dans 7 salles sur le territoire de la Ville de Huy.



Les Rencontres Théâtre Jeune Public sont prises en charge par le Service Culture, tous secteurs confondus, en étroite collaboration avec d'autres services provinciaux.

Plus de 60 agents provinciaux participent à la réussite du Festival.

2. Art plastique

2.1. « Volumes »

Exposition en collaboration avec la Fondation Province de Liège pour l'Art et la Culture s'est déroulée du 29 janvier au 26 février 2023 au Centre culturel du Oyou (Marchin).

2.2. « En Piste »

Manifestation à la Boverie qui regroupe les galeries d'art. La collection artistique et l'artothèque y ont été présentés du 25 août au 3 septembre 2023.

2.3. « Côté cour/côté jardin »

Exposition en collaboration avec le Théâtre de Liège qui s'est déroulée du 5 novembre au 2 décembre 2023.

À l'initiative de la PROVINCE DE LIÈGE

**COLLECTION
CÔTÉ COUR | CÔTÉ JARDIN**



du 05.11.2023 au 09.12.2023

Une sélection de la Collection
artistique de la Province de Liège

au **Théâtre de Liège** - Salle des pieds légers

Place du XX Août 16 - 4000 Liège
du mardi au samedi, de 14h à 18h
& les soirs avant chaque représentation

Vernissage le 05.11 à 14h
www.provincdeliege.be/collection
www.theatredeliège.be

THÉÂTRE DE LIÈGE

Province de Liège

3. Musique

3.1. Concerts au Théâtre de Liège

Dont une soirée consacrée au lauréat du prix musique classique contemporaine en étroite collaboration avec le Centre Henri Pousseur ;

3.2. Nuits indé indoor

Concerts qui se sont tenus dans différentes salles du territoire provincial (cf. appel à candidatures).

4. Métiers d'art

4.1. Participation aux marchés des saveurs au Château de Jehay

4.2. « Rencontre avec la terre »

Exposition à la Design Station à Liège Guillemains qui s'est déroulée du 25 août au 10 septembre.

4.3. « Cadeaux » au Passage Lemonnier.

Le Pop-up a proposé les créations de 26 artisans comme des doudous, bijoux, bougies, foulards, plexis. Le Musée de la Vie wallonne s'est aussi associé à cette exposition en mettant en valeur certaines créations dans la boutique. 2200 visiteurs sont venus visiter le Pop-Up Passage Lemonnier.



VIII.
ACTIVITÉS PROPOSÉES
DANS LE CADRE DES
FÊTES DU PATRIMOINE
ET FÊTES DE WALLONIE

Théâtre

Prise en charge des animations en wallon dans le cadre des Fêtes de Wallonie.

Métiers d'art

Parcours d'artisans. Mise à l'honneur de 60 artisans dans divers lieux de la Ville de Liège (WE des 9 et 10 septembre 2023).



Musique

Concerts des Nuits Indé : 16 groupes d'artistes accueillis dans le cadre des Fêtes de Wallonie.

Musée

Théâtre de marionnettes et activités diverses proposées dans le cadre des Fêtes de Wallonie.



IX.
ACTIVITÉS
PROPOSÉES DANS LE
CADRE DE L'OPÉRATION
« NOTRE PALAIS »

- Signalétique du Palais provincial (MVW) ;
- **5 novembre : Concert de BABA** pour jeune public (Sphères Sonores) ;
- **10 décembre : Présentation de l'institution provinciale** et échanges sur les valeurs démocratiques pour des enfants de 9 à 12 ans (Médiation culturelle B3) : 70 enfants et une vingtaine d'accompagnants issus de 8 conseils communaux d'enfants actifs en province de Liège ;
- **Samedi 16 et dimanche 17 décembre :**
 - « **Le palais sur son 31** » présentation de quelques pièces de la collection du Musée de la Vie wallonne et du Château de Jehay.
 - **Marché de Noël des artisans** (Métiers d'art).



X.
PARCOURS
D'ÉDUCATION
CULTURELLE ET
ARTISTIQUE (PECA)

Le Parcours d'Éducation Culturelle et Artistique, dit « PECA », inscrit par la Fédération Wallonie Bruxelles dans le premier axe stratégique du Pacte pour un Enseignement d'Excellence « entend donner à tous les élèves, depuis l'entrée en maternelle, jusqu'à la fin de la scolarité obligatoire, un accès égal à la Culture et à l'Art, à travers leurs différents modes d'expression ».

Enjeux du PECA pour le Service Culture et les opérateurs culturels :

- Maillage territorial ;
- Réponse aux besoins des écoles dans les bassins de vie ;
- Identification d'écoles à prioriser (indices socio-économique bas, présence rare d'opérateurs culturels sur le territoire de la commune, peu d'activités culturelles recensées dans l'école).

Consortium de Liège (organisation du PECA sur le territoire concerné) :

CCR (coopération culturelle régionale) comme coordinatrice du projet, bibliothèques (centrale, encyclopédique et itinérante), Jeunesses musicales, Point Culture Liège et Centre Culturel des Chiroux.

Plateforme PECA de Liège : ensemble des opérateurs culturels susceptibles de travailler avec les écoles, dont le Musée de la Vie wallonne et le Service Culture de la Province de Liège.

Actions menées par la Province de Liège en 2023 :

- Représentation des bibliothèques locales du territoire aux réunions PECA de l'arrondissement de Liège : notamment, installation d'une bibliothèque nomade et participation aux tables rondes de la journée à destination des enseignants le 17 mai à la HEPL sur le Campus 2000.
- Recherche participative bibliothécaires/enseignants sur les collaborations entre écoles et bibliothèque, avec le CDGAI : deux jours de recherches collectives en vue de la publication d'un livret professionnel ;
- Conception et coordination de projets PECA, portés par la bibliothèque encyclopédique en collaboration avec les bibliothèques locales de l'arrondissement :
 - Caravane des sons (avec les Jeunesses musicales de Liège et le Centre culturel de Soumagne) ;
 - Parade : conception et animation d'ateliers de création littéraire et graphique sur le thème du cirque ;
 - Mixte tes idées : présentations de la sélection d'albums jeunesse luttant contre les stéréotypes de genre aux futures puéricultrices ;
- Encyclopédie des femmes : projet évolutif, documentaire et artistique mené avec des élèves du secondaire et du supérieur de trois écoles de Liège, en collaboration avec les Ateliers 04, les Territoires de la Mémoire, Wikimedia Belgique, le CVFE et les bibliothèques locales ;
- L'histoire du 20^e siècle par la fiction : sélection thématique de romans et BD et animation d'une matinée de découverte des ouvrages pour 3 classes du secondaire.
- 17 mai : Participation du Musée de la vie wallonne à la Journée Enseignants au Campus 2000 – Présentation de certaines activités muséales (tout-petits au musée et sujets sensibles avec les adolescents) lors de tables rondes ;
- 15 juin : réunion de la plateforme au Musée des transports ;
- 22 septembre : réunion préparatoire avec CC Amay et EC Modave pour le projet « Mon patrimoine revisité » ;
- 5 octobre : réunion de la plateforme au B3 ;
- 22 novembre : première étape de la collaboration avec l'Institut Sainte-Marie Cockerill à Seraing sur les marionnettes liégeoises.

SUBVENTIONS OCTROYÉES ANTÉRIEUREMENT ET CONTROLÉES EN 2023

N° GED	Bénéficiaire (forme juridique et siège social)	Finalité de la subvention : Activité/projet (à préciser) ou subvention de fonctionnement	Montant de la subvention en espèces	Valorisation de la subvention en nature	Date ultime de production des justificatifs	Subvention en nature Attestation sur l'honneur reçue ? (si oui : v)	Subvention en espèces		Bénéfice (B) ou perte (P) constaté(e) sur l'exercice	Résultat du Contrôle (Positif ou Négatif)
							Activité/projet	Fonctionnement		
							Montant total des justificatifs de dépenses produits	Type de pièces reçues : comptes (C), bilan (B), factures (F), extraits de compte (EC)		
2020-05801	Centre d'Expression eet de Créativité d'Engis Rue du Pont 7 4480 ENGIS	Reconduction de l'Atelier photo d'Engis, mené par son Centre d'Expression et de Créativité pour le deuxième semestre de l'année 2020	1.700,00 €		31-03-21		1.700,00 €	B/C	0,00 €	p
2020-06012	Asbl Musique en Wallonie Uliège Quai Roosevelt, 1B 4000 LIEGE	Edition CD œuvres du compositeur Lambert de Sayve	2.200,00 €		31-01-2021 => report au 30-11-2022		19.019,15 €	BF/F/EC	-3.828,00 €	p
2020-07906	L'An Vert ASBL Rue Mathieu Polain, 4 4020 LIEGE	Nuits indé - Fonds aide musique pandémie	4.260,00 €		30/09/21 =>report au 30-06-2022					Rappel envoyé
2020-08421	GALEA Management Rue Lebeau 5 4000 LIEGE	Court métrage	5.000,00 €				9.978,00 €	F	0,00 €	p
2020-08421	CARABISTOUILLE Films asbl Rue du Croissant 4 1060 BRUXELLES	Court métrage	5.000,00 €		3-12-21		5.271,69 €	F/EC		P
2020-09166	asbl Atelier liegeois pour la Promotion de l'Histoire et des Archives sociales Place Sainte-Véronique, 8 4000 LIEGE	Equipement culturel Asbl Alphas	15.000,00 €		30-06-2021 => report au 30/06/2023					Rappel envoyé
2021-00111	Ecluse ASBL Clos Michel Thiry, 5 4020 LIEGE	Edition du 1er album du groupe Glauque	2.400,00 €		30-04-22					Rappel envoyé
2021-00112	ASBL Chorale Anima Rue de la Drève, 67 4121 NEUPRE	Edition d'un album des jeunes de la chorale	1.800,00 €		30-11-22					Rappel envoyé
2021-01539	TNF ASBL Rue de Wautier, 77 1020 LAEKEN	Réalisation des EP des artistes liégeois Absolem et Venlo	2.400,00 €		31-03-22					Rappel envoyé
2021-02995	Théâtre de l'Être Impasse St Nicolas 14 4000 LIEGE	Moulins	5.000,00 €		15-08-21		5.037,63 €	F		P
2021-03692	Musée de la Montagne Saint-Pierre	subventionnement des musées	1.695,00 €		30-06-22					Rappel envoyé

2021-03865	DaPo asbl Avenue de la Résistance 502 4630 SOUMAGNE	Edition d'un CD	1.000,00 €		31-12-22		1.131,00 €	F - EC -BF	0,00 €	p
2021-04139	ASBL 13 Rue Roture Rue Roture, 13 4020 LIEGE	Résidences musicales durant l'été au KulturA	1.500,00 €		21-09-21		1.548,00 €	F		Rappel envoyé
2021-04317	Jean-Luc Thellin Rue des fusillés 26 4020 LIEGE	Enregistrement de l'intégrale des œuvres pour orgue de César Franck.	2.400,00 €		23-10-22					Rappel envoyé
2021-04554	Audience-K ASBL Rue Général Charles Collyns, 77 4000 LIEGE	Edition d'un livre de jazz « RealBook, édition liégeoise, volume 1 »	4.000,00 €		31-03-23					Rappel envoyé
2021-04607	Odessa MA ASBL Rue des arpilliers, 31 4960 Malmedy	Enregistrement des albums de Dan San et The Feather	4.800,00 €		31-08-22					Rappel envoyé
2021-05573	Mix toi-même asbl Boulevard de la Sauvenière, 27 4000 LIEGE	Fonds de soutien «Les Nuits Indé Indoor de la Province de Liège»	2.000,00 €		4-03-22					Rappel envoyé
2021-05573	L'An Vert asbl Rue Mathieu Polain, 4 4020 LIEGE	Fonds de soutien «Les Nuits Indé Indoor de la Province de Liège»	1.500,00 €		4-03-22					Rappel envoyé
2021-05573	M2 Record asbl Rue Marengo, 27 4000 LIEGE	Fonds de soutien «Les Nuits Indé Indoor de la Province de Liège»	2.000,00 €		4-03-22					Rappel envoyé
2021-05573	HBD Productions asbl Rue Nouvelle Route, 1B 4550 NANDRIN	Fonds de soutien «Les Nuits Indé Indoor de la Province de Liège»	1.500,00 €		4-03-22					Rappel envoyé
2021-05573	13 Rue Roture asbl Rue Roture 13 4020 LIEGE	Fonds de soutien «Les Nuits Indé Indoor de la Province de Liège»	2.000,00 €		4-03-22					Rappel envoyé
2021-05573	Festiv@liège asbl Rue Auguste Hock, 21 4020 LIEGE	Fonds de soutien «Les Nuits Indé Indoor de la Province de Liège»	2.400,00 €		4-03-22					Rappel envoyé
2021-05602	Capricorn production 1180 BRUXELLES	Documentaire TV Stampe	500,00 €		30-06-22		907,50 €	F	-307,50 €	p
2021-05751	SAM ASBL Boulevard Ernest Solvay, 302 4000 LIEGE	Edition d'un CD	7.500,00 €		31-12-22					Rappel envoyé
2021-06004	Cie des Chemins de Terre 4030 GRIVEGNEE	Création Sardanapale	5.000,00 €		31-12-23					Rappel envoyé
2021-06082	KAOSMOS asbl 4000 LIEGE	1011 liaisons partagées 2021/2022	1.000,00 €		01-01-23		9.200,00 €	B/F/Ec	0,00 €	P

2021-06092	Cie Espèces de,,, Rue Jonruelle 4000 LIEGE	spectacle Petits Poi(d)s	5.000,00 €		30-12-21					Rappel envoyé
2021-06870	World Citizens Music ASBL Rue Hullos, 93 4000 Liège	Projet «Music For Trees»	10.000,00 €		26-02-23					Rappel envoyé
2021-07064	ASBL JauneOrange Quai des Tanneurs, 2 4020 Liège	Edition d'un CD	2.400,00 €		31-01-23					Rappel envoyé
2021-08180	L'An Vert asbl Rue Mathieu Polain, 4 4020 LIEGE	Subsides pour activités du 2ème semestre 2021	1.084,00 €		30-04-22					3 rappels effectués
2021-08406	Mouvements Sans Titre asbl Bois Libert, 11 4053 Chaudfontaine	3 expositions art au centre 2022	12.000,00 €		31-03-23		30.259,26 €	B/F/Ec	0,00 €	p
2021-09024	Bandy Bandy asbl - Chaussée Roosevelt, 206 4420 MONTEGNEE	Edition du 9ème album du groupe Sharko	2.400,00 €		31-03-23		14.166,14 €	BF/F/EC	-3.264,60 €	P
2021-09465	Asbl CDM2047 Rue Vallé 59 4051 Chaudfontaine	Subvention pour équipement culturel	3.500,00 €		31-12-22		3.598,10 €	BF/F/EC	0,00 €	p
2021-09528	CENTRE CULTUREL DE CHENEE asbl Rue de l'Eglise 1-34032 Chênée	Subvention pour équipement culturel	2.450,00 €		31-12-23					a donné des fac- tures mais retard travaux
2021-09705	Centre wallon d'art contemporain La Chataigneraie Chaussée de Ramioul, 19 à 4400 FLEMALLE	Programmation 2022	10.000,00 €		30-06-23			B-C	468,98 €	p
2022-00117	La Chaufferie Acte 1 Rue Jean Baptiste Cools, 14 à 4000 LIEGE	Journée d'étude «La présence des femmes dans les arts de la scène»,	1.000,00 €		26-05-22		2.847,48 €	F/EC		P
2022-00118	asbl Histoire d'en rire	création théâtrale «Ecologie, tout va bien»	1.000,00 €		30-09-22		7.150,00 €	F/EC	-5,00 €	P
2022-00152	Daniel Dutrieux Rue Lairesse 50 4020 LIEGE	Publicaiton La Courbure de l'horizon	2.000,00 €		23-01-23	10 ouvrages rentrés au secteur EP	3.596,80 €	B/F	-3.266,80 €	P
2022-00164	Vincent Rouard Chaussée Romaine, 24 5500 DINANT	Edition d'un album dans le cadre du projet Zen Altitude	1.000,00 €		31-03-23		7.285,78 €	BF/F	-3.232,78 €	P
2022-00202	Inkipit Music ASBL Rue Nestor Royer 1A 4367 CRISNEE	2ème édition du Inkipit Festival le 6 août 2022 à Crisnée	2.000,00 €		6-11-22		6.921,00 €	BF/F/EC	-1.666,61 €	P
2022-00582	Nectar ASBL Rue Ernest Solvay, 2 4000 LIEGE	Edition de 2 EP	2.450,00 €		31-05-23					Rappel envoyé

2022-00786	Fanfare Royale «L'Echo de la Warche» asbl Steve Metzmacher Meiz Voie Croisée, 27 4960 MALMEDY	WE de célébration et concert de gala	5.000,00 €		19-02-23		18.151,90 €	B/EC	750,39 €	P
2022-00788	Commune d'Aywaille Thierry Carpentier Bourgmestre Rue de la Heid, 8 4920 AYWAILLE	RDV culturels au Château de Harzé 2022	1.000,00 €		31-03-23		2.877,72 €	B/F/EC	-2.177,72 €	P
2022-00791	Prix Artistique de la Ville de Verviers asbl Anne-Sylvie Primo Rue Chapuis, 6 4800 VERVIERS	Trilogie de Concours de violon, du 01/10/2022 au 12/02/2023 à Verviers.	1.400,00 €		12-05-23					Rappel envoyé
2022-00791	Prix Artistique de la Ville de Verviers asbl	Trilogie de Concours de violon, du 01/10/2022 au 12/02/2023 à Verviers.	700,00 €		12-05-23					Rappel envoyé
2022-01064	Jazz à Verviers asbl Colette Meunier Haute Levée, 30 4970 STAVELOT	16ème Festival Jazz à Verviers, du 8 au 30/09/2022	8.000,00 €		30-12-22		10.437,90 €	F/EC	-6.163,58 €	P
2022-01168	asbl Espaces Culture Projet 1975 PLOMBIERES	Projet 1945	2.450,00 €		15-08-22		9.798,00 €	B/F	0,00 €	p
2022-01253	ASBL Le réverbère	Spectacle «La Minerie a bonne mine»	1.500,00 €		31-12-22		9.516,90 €	B/F	-270,89 €	p
2022-01607	ASBL Panach Seraing Rue de Plainevaux,359/25 4100 SERAING	Subside équipement culturel	4.751,70 €		31-12-22		5.660,99 €	BF/F/EC	0,00 €	P
2022-01624	abbaye de stavelot	expo photo	2.400,00 €		26-06-23					Rappel envoyé
2022-01656	Camera etc asbl Bastien MARTIN Rue de Visé, 490 4020 LIEGE	Production de court-métrage	5.000,00 €		22-06-23		5.682,67 €	F/EC		P
2022-01656	Jungle Film srl Manuela Rutten Boulevard de la Deuxième Armée britannique, 41 1190 BRUXELLES	Production de court-métrage	5.000,00 €		22-06-23		11.485,00 €	B/F/EC	-7.151,00 €	P
2022-01656	Atelier de Réalisation asbl Vincent Canart Rue de Namur, 54 1000 BRUXELLES	Production de court-métrage	2.500,00 €		22-06-23		2.843,80 €	F/EC		P

2022-01772	Cie Arts de Nez Liège	la vie de cageots 2023	5.000,00 €		31-03-22		7.420,56 €	F/EC	0,00 €	P
2022-01907	Anotherlight asbl Angèle Bardoux Rue de Mulhouse, 36 4020 LIEGE	Projet «Mères» de février à juin 2022	2.400,00 €		30-09-22		2.717,00 €	B/F/EC	-25,00 €	P
2022-01911	Coordination générale Saint-Léonard Rue de la Brasserie, 6 4000 LIEGE	Fête Saint-Léonard en couleurs	750,00 €		4-09-22		763,80 €	B/Rpi/EC	1.279,04 €	P
2022-01921	AIGS asbl Anne-Laure Georis Rue Vert-Vinâve, 60 4041 VOTTEM	25ème Festival de Jazz au Broukay, du 19 au 21/08/2022	1.500,00 €		21-11-22		3.896,00 €	B/F/EC	-2.389,56 €	P
2022-02110	Jeunesse Musicales de Liège asbl Nicolas Keutgen Rue des Mineurs, 17 4000 LIEGE	5ème Wégimont Festival, le 26/06/2022	4.807,50 €		28-02-23		5.737,00 €	B/F/EC	-4.246,63 €	P
2022-02165	Centre culturel seraing	Fieris féeries 640533	20.000,00 €		02-01-23		33.896,71 €	B/F/EC	E	P
2022-02182	CC Dison asbl Carine MASSA Rue des Ecoles, 2 4820 DISON	Fêtes de la Musique, le 26/06/2022 (dossier à postériori)	1.239,00 €		31-12-22		16.472,80 €	B/F/EC	-25.748,68 €	P
2022-02415	Asbl Pourtourprod (Philippe CLOES) Rue Henri Maus, 97 4000 LIEGE	Edition de CD Glaise	2.400,00 €		31-12-22					Rappel envoyé
2022-02469	Louveigné Initiatives asbl Renaud Flagothier Place des Combattants, 2 4141 LOUVEIGNE	Concerts d'art lyrique les 20 & 21/08/2022 à Louveigné	500,00 €		21-11-22		3.307,66 €	B/F/EC	1.272,54 €	P
2022-02546	JP LAIXHAY Rue Reuleaux 50 4000 LIEGE	publication/monographie	1.815,00 €		10-01-23		8.641,17 €	B/F/EC	-9.041,71 €	P
2022-02547	asbl Promotion CIP Rue Joseph Potiers 54 4140 SPRIMONT	Les Ephémères de la pierre 2022	1.500,00 €		28-11-22		18.882,00 €	B/F/EC	54,34 €	p
2022-02591	VTS 2022 4970 STAVELLOT	Festival VTS 2022	7.000,00 €		10-10-22			B-C	0,00 €	p
2022-02667	ATMOS'FAIR Place Albert 1er, 1 4960 MALMEDY	Edition 2022 du festival Vibrations, du 18 au 21 août 2022	12.000,00 €		21-11-22		17.900 €	BF/F/EC	80,12 €	P

2022-02673	Festival de Stavelot asbl 4970 STAVELOT	Festival de musique de Stavelot 2022	2.490,00 €		30-06-23			B-C	0,00 €	p
2022-02743	EMULATON asbl Rue Charles Magnette 1 4000 LIEGE	exposition Lara Gasparotto, du 15 septembre au 22 octobre 2022	2.000,00 €		22-01-23		6.880,38 €	B/F/Ec	-630,38 €	P
2022-02744	Beacon Events asbl 4000 LIEGE	Convention Beacon 2022	1.500,00 €		28-08-22					Rappel envoyé
2022-02777	Jérôme MAYER 61, place Henri Stacquet 61 1030 BRUXELLES	publication PEAU	1.500,00 €		31-01-23		3.782,90 €	F	pas de recettes	mail pour B
2022-02779	asbl Musée Sart-Tilman 4020 LIEGE	Exposition Mon Colonel & Spit + automobile	3.000,00 €		11-12-22		17.939,61 €	B/F/Ec	0,00 €	P
2022-02840	Cie des Vents Doux	spectacles ESCAPE SCHOOL	2.400,00 €		31-03-23		2650,00	F/EC	0,00	P
2022-02887	PAC Liège 4020 LIEGE	PolitiK 2022	8.000,00 €		20-02-23		54.735,65 €	B/F/Ec	-535,65 €	P
2022-02984	Art & Faq 4000 LIEGE	ateliers d'écriture	2.200,00 €		31-07-23		3.740,56 €	B/F/EC	4:33	P
2022-03001	La Vraie Note asbl Elena Lavrenov Rue de Dinant, 21 4800 VERVIERS	Concours International de Musique Ysaye Senior, à Liège du 4 au 09/07/2022.	1.000,00 €		9-10-22		1.000,00 €	B/F/EC	354,00 €	P
2022-03042	asbl PANACH Culture	Village gaulois 2022	2.400,00 €		17-10-22		9.309,00 €	B/F	-4.259,00 €	p
2022-03085	Panorama ASBL	Organisation de l'édition 2022 du festival Supervue les 29 et 30 juillet 2022	10.000,00 €		30-06-23					Rappel envoyé
2022-03215	Festival Royal Théâtre de Spa	édition 2022	7.500,00 €		21-11-22			B - C	0,00 €	p
2022-03332	Julien MOES 4350 REMICOURT	Création d'un magazine Pro-Culture	1.000,00 €		31-12-23		614,71 €	B/F/Ec	385,29 €	P
2022-03378	PAC de Flémalle-Grande	Organisation du «Nos Retrouvailles Tribute Festival»	1.000,00 €		25-09-22					Rappel envoyé
2022-03383	cc Soumagne 4630 Soumagne	Exposition Clair Obscur programmé en octobre 2022	500,00 €		30-01-23		500,00 €	B/F/C	0,00 €	p
2022-03383	cc Soumagne 4630 SOUMAGNE	Mise en place des Quartiers d'été	1.500,00 €		30-01-23		1.500,00 €	B/F/Ec	0,00 €	p
2022-03674	Théâtre de Liège 4000 LIEGE	Fonctionnement annuel 2022	45.000,00 €		31-03-23			B-C	0,00 €	p
2022-03680	cc Soumagne 4630 SOUMAGNE	extension de territoire	3.000,00 €		31-03-23			B-C	0,00 €	p
2022-03690	Artra asbl	dans les bois festival d'avignon	5.000,00 €		27-10-22		13.693,80 €	B/F	9.188,71 €	p

2022-03766	Hematomes Edts 4020 LIEGE	Publications Michael Dans et Sortir du bois	3.500,00 €		31-01-23		subside remboursé			P
2022-03905	Le Comptoir asbl 4000 LIEGE	festival sonore janvier/février 2023	4.000,00 €		31-05-23		4.014,58 €	B/F/EC	-588,00 €	P
2022-03907	ANOTHERLIGHT asbl	Workshop casting	1.000,00 €		21-12-22		2.816,05 €	B/F/EC	2.817,52 €	P
2022-03911	asbl Scène du Bocage 4650 HERVE	festival des arts de la rue	6.000,00 €		28-11-22		90.689,00 €	B/F/EC	-73,89 €	P
2022-03936	ASBL Micro Festival Rue Roture 13 4020 LIEGE	12ème Micro festival, du 5 au 7 août 2022	5.000,00 €		7-11-22					Rappel envoyé
2022-03956	Cie Odisséa	Italie - Brésil 3 à 2	5.900,00 €		31-01-23		7.066,42 €	F/EC	0,00 €	P
2022-03975	Ecole de Devoirs La Place asbl 4180 COMBLAIN-FAIRON	Publication 4 mrndurlda	2.000,00 €		30-09-23		3.368,68 €	B/F/EC	-368,68 €	P
2022-04022	cc Engis	Festival Les Tchaformis	6.000,00 €		03-10-22		14,732,86	B-C	0:00	P
2022-04062	ASBL Verviers Music Festivals	18ème édition du festival FiestaCity	40.000,00 €		30-06-23			Bilan et comptes; PV signé de l'AG		P
2022-04109	FC Sprimont 4140 SPRIMONT	Village en culture	2.400,00 €		31-12-22		3.531,39 €	B/F/EC	-1.131,39 €	P
2022-04220	Musiques et Traditions asbl Jacqueline Simus-Bayet Rue de la Médaille, 17 4218 COUTHUIN	Folk Festival de Marsinne, du 9 au 11/09/2022	2.400,00 €		11-12-22		2.692,29 €	B/F/EC	858,00 €	P
2022-04477	In Cité Mondy 4000 LIEGE	Publication Jules Lallement	2.450,00 €		30-09-22		2.477,79 €	B/F	-27,79 €	p
2022-04530	Aquilone ASBL 4020 LIEGE	Rencontres latino... 1er au 10 septembre 2022	2.450,00 €		10-12-22		4.484,12 €	B/F/EC	0,00 €	P
2022-04533	Ville de Herve 4600 Herve	Week-end Artisans	2.000,00 €		9-12-23		5.190,88 €	B/F/EC	-3.190,08 €	p
2022-04727	Association sans but lucratif Ecoutez-Voir 49, Rue Dosogne 4970 HOCKAI-STAVELOT	21ème édition du festival «Une Chanson peut en cacher une autre ...» du 10 au 30 octobre 2022 sur le site de l'abbaye de Stavelot	2.400,00 €		30-01-23					Rappel envoyé
2022-04750	Angel RAMOS SANCHEZ 4020 LIEGE	Pretez chez vous 2022	5.000,00 €		31-03-23	reporté fin jun 2023	5.268,03 €	B/F/EC	-36,03 €	P
2022-04770	Festival de Musique à Spa	édition 2022	2.450,00 €		19-02-23	26-05-23	6.422,15 €	B.F/EC	-3.447,34 €	P
2022-04799	ASBL Black Roots Rue Surllet,37 4020 LIEGE	Subside équipement culturel	3.200,00 €		31-12-23		3.200,00 €	F/EC	0,00 €	Manque BF rappel

2022-04799	ASBLproductions Associées Activité 0582 Rue Coenraedts,72 1060 Saint Gilles	Subside équipement culturel	2.500,00 €		31-12-23		2.500,00 €	BF/F/EC	0,00 €	P
2022-04799	ASBL Vibratos Rue Al Poste, 12 4990 Lierneux	Subside équipement culturel	2.000,00 €		31-12-23					Rappel envoyé
2022-04799	ASBL Nectar Rue Ernest Solvay, 2 4000 LIEGE	Subside équipement culturel	4.400,00 €		31-12-23		5.905,35 €	BF/F/EC	0,00 €	P
2022-04799	ASBL 13 rue Roture rue Roture, 13 4020 LIEGE	Subside équipement culturel	10.000,00 €		31-12-23					Rappel envoyé
2022-04799	ASBL LATITUDE 50 Place de Grand Marchin, 3 4570 MARCHIN	Subside équipement culturel	5.000,00 €		31-12-23		15.171,00 €	BF/F/EC	0,00 €	P
2022-04799	Fondation Benjamine De Cloedt Place Saint Paul, 12-16 4000 LIEGE	Subside équipement culturel	50.000,00 €		31-12-23					Rappel envoyé
2022-04799	Ville de Verviers-Musées des beaux arts et de la céramique Place de Grand Marchin, 3 4570 MARCHIN	Subside équipement culturel	3.340,00 €		31-12-23		3.340,00 €	BF/F/EC	-1.764,36 €	p
2022-04811	Jim Sumkay 4000 LIEGE	Création Site Net	2.000,00 €		31-03-23				dc non rentrée	Renonce au subside - le site n'est pas créé
2022-04839	L'Aquilone asbl	Subsides 1er semestre 2022	2.678,00 €		31-10-22		7.974,17 €	B/Reçus	-3.237,40 €	P
2022-04839	CHAC asbl	Subsides 1er semestre 2022	355,00 €		31-10-22		2.100,00 €	B/F/EC	-456,56 €	P
2022-04839	Cinéma Les Variétés asbl	Subsides 1er semestre 2022	3.200,00 €		31-10-22		3.200,00 €	B/Rpi/Ec	-3.872,58 €	P
2022-04839	DoMiDo asbl	Subsides 1er semestre 2022	1.500,00 €		31-10-22		2.844,96 €	B/F/EC	-329,12 €	P
2022-04839	FML asbl	Subsides 1er semestre 2022	4.813,00 €		31-10-22		8.888,66 €	B/F/EC	-5.001,99 €	P
2022-04839	Le Foyer asbl	Subsides 1er semestre 2022	250,00 €		31-10-22		671,05 €	B/Reçus	281,89 €	P
2022-04839	HBD Production asbl	Subsides 1er semestre 2022	1.000,00 €		31-10-22		3.625,00 €	B/F/Reçus	102,65 €	P

2022-04839	Vie Féminine Huy/Waremme	Subsides 1er semestre 2022	150,00 €		31-10-22		180,45 €	B/F/EC	0,00 €	P
2022-04892	asbl OYOU 4570 MARCHIN	Projet Les Grandes Questions	3.000,00 €		30-09-23		4.064,20 €	B/F/EC	3.663,22 €	P
2022-04892	asbl OYOU 4570 MARCHIN	Extension de territoire A la vie à la mort	3.000,00 €		13-02-23		16.717,97 €	B/F/EC	12.981,22 €	P
2022-04925	Asbl Apodeme Belle Fleur Chaussée Churchill,14 4420 MONTEGNEE	Subside équipement culturel	10.000,00 €		31-12-23		10.000,00 €	B/F/EC	-346,58 €	p
2022-04933	asbl OYOU 4570 MARCHIN	Atelier gravure saison 2022-2023	2.400,00 €		30-09-23		3.463,37 €	B/F/EC	1.796,47 €	P
2022-04956	Fondation Province de Liège pour l'art et la Culture	Fonctionnement annuel	85.000,00 €		30-06-23			B/C		P
2022-05055	asbl D'Une Certaine Gaieté 4000 LIEGE	Publicaiton D'Ambrosio	2.400,00 €		31-01-23		15.244,00 €	B/F/EC	-1.822,00 €	P
2022-05100	asbl Theux/Saint-Michel THEUX	20ème anniversaire	900,00 €		8-01-23			B/F	-420,74 €	p
2022-05159	cc HANNUT 4280 HANNUT	Projet Piscine 2023	2.450,00 €		21-09-23		2.450,20 €	B/F/EC	-0,20 €	P
2022-05325	Opéra Royal de Wallonie	Fonctionnement annuel 2022	180.000,00 €		30-06-23			contrat-pro-gramme		p
2022-05357	Cie Espèce de rue Jonruelle, 13 4000 LIEGE	subsides divers	5.000,00 €		19-02-23					Rappel envoyé
2022-05423	CCRLg 4000 LIEGE	Aide Structurelle	12.000,00 €		30-06-23			B/C	82.001,07 €	P
2022-05479	Festival du Jeune	Fonctionnement annuel 2022	9.950,00 €		30-06-23			B/C	0,00 €	P
2022-05479	APSAM asbl	Fonctionnement annuel 2022	1.000,00 €		30-06-23			B/C	-4.462,59 €	P
2022-05479	Fédération Musicale	Fonctionnement annuel 2022	4.500,00 €		30-06-23			B/C	0,00 €	P
2022-05479	Orchestre Symphonique	Fonctionnement annuel 2022	2.000,00 €		30-06-23			B/C	0,00 €	P
2022-05479	BIP	Fonctionnement annuel 2022	8.000,00 €		30-06-23			B-C	0,00 €	p
2022-05479	Centre de Variétés	Fonctionnement annuel 2022	1.250,00 €		30-06-23			B/C	0,00 €	P
2022-05479	Ensemble Orchestral Mosan	Fonctionnement annuel 2022	2.000,00 €		30-06-23			B/C	0,00 €	P
2022-05479	Orchestre de Chambre Liège	Fonctionnement annuel 2022	500,00 €		30-06-23			B/C	0,00 €	P

2022-05492	Jean-Bastien Tinant 4000 LIEGE	publication Congo	2.450,00 €		31-03-23		2.450,00 €	/F/EC		En cours - manque bilan - projet pas terminé
2022-05517	asbl CWAC 4400 RAMIOUL	Fête de la Lumière	4.000,00 €		10-03-23		4.150,27 €	B/F/EC	-150,27 €	P
2022-05549	Festival du Rire de Liège asbl 4802	Voorire 2022	5.000,00 €		24-01-23	30/06/2023 pour le bilan financier	13:12	B/F/EC	-9.629,96 €	P
2022-05574	L'ASBL «RTC Télé-Liège»	Fonctionnement annuel	39.915,00 €		30-06-23	rapport com				Rappel envoyé
2022-05574	L'ASBL « VEDIA »	Fonctionnement annuel	10.085,00 €		30-06-23	rapport com				Rappel envoyé
2022-05620	Musée en Plein Air du Sart-Tilman 4020 LIEGE	expo Matthieu Litt	2.450,00 €		2-03-23	reporté au 31 décembre 2023	2.457,33 €	B/F/EC	1.311,73 €	P
2022-05624	Wégimont Culture 4630 SOUMAGNE	Revue saison 22-23	1.500,00 €		30-09-23		1.605,00 €	F/EC		P
2022-05625	asbl Le Forum 4000 LIEGE	100ème	2.450,00 €		10-07-23					Rappel envoyé
2022-05649	Asbl Orchestre Philharmonique Royal de Liège	Fonctionnement annuel 2022	70.000,00 €		30-06-23			B et C	-135.239,00 €	P
2022-05673	Adrzej Grudzien 21, Rue des Moissons 4300 WAREMME	Réalisation CD Le violon en Europe volume 2	500,00 €		31-12-23					Rappel envoyé
2022-05674	asbl Hétéroclite HENRI-CHAPELLE	Prestations Michel Poisquet	800,00 €		29-01-23		9.295,36 €	B/F/EC	-401,29 €	p
2022-05718	Asbl Honest House 625, Rue Roture 4020 LIEGE	Réalisation album vinyle du groupe MMUURR	1.000,00 €		28-02-23					Rappel envoyé
2022-05720	ASBL « Latitude 50 » Place de Grand Marchin, 3 4570 MARCHIN	Fonctionnement annuel 2022	27.500,00 €		30-06-23			B et C	19.736,42 €	P
2022-05721	Fondation Bolly-Charlier 4500 HUY	Programmation 2022-2023	4.000,00 €		19-11-23		4.881,22 €	B/F/	3.037,31 €	p
2022-05743	Fédération des étudiants de l'Uni- versité de Liège ASBL Place du Vingt Aout, 24 4000 LIEGE	Organisation de l'Unifestival 6/10/2022 au Sart-Tilman	2.000,00 €		06-01-23					Rappel envoyé
2022-06096	cc Seraing 4100 SERAING	Tarantella Qui 2022	5.000,00 €		30-01-23		41.982,17 €	B/F	-23.490,17 €	P
2022-06106	TRULG asbl	RITU 39	2.000,00 €		19-02-23		2.000,00 €	B/F/EC	-7.566,82 €	P

2022-06107	Asbl Le Auberges de jeunesse Place des Martyrs, 10 1000 BRUXELLES	Concerts fetes du XV août Outremeuse (auberge Simenon)	1.200,00 €		31-12-22					Rappel envoyé
2022-06108	Cercle Historique Verviétois 4800 VERVIERS	Ouvrage Freddy Joris	700,00 €		31-03-23		3.184,66 €	/F/EC		Bilan en janvier
2022-06116	cc Les Chiroux 4000 LIEGE	Babillage opération 2022-2023	1.500,00 €		30-04-23		1.521,67 €	B/F/EC	-1.959,04 €	P
2022-06117	asbl DYNA LIRES 4030 GRIVEGNEE	Fonctionnement annuel	500,00 €		30-06-23			B/C	145,21 €	P
2022-06118	Asbl «La Maison du Jazz de Liège et de la Communauté française» Rue Sur les Foulons, 11 4000 LIEGE	Fonctionnement annuel	25.000,00 €		30-06-23			B/C	1.267,00 €	P
2022-06120	Cie arts et Couleurs Becco 651 4910 THEUX	subsidés divers	5.000,00 €		30-11-23		5.884,42 €	B/F	0,00 €	P
2022-06186	asbl Centre Culturel Les Chiroux Place des Carmes 8 4000 LIEGE	Fonctionnement annuel 2022	14.240,00 €		30-06-23			contrat-pro- gramme		p
2022-06186	asbl Cultur'ama Rue Entre-Deux-Tours 3 4540 AMP SIN	Fonctionnement annuel 2022	7.240,00 €		30-06-23			contrat-pro- gramme		p
2022-06186	asbl Centre Culturel Ourthe-Meuse Rue d'Ougrée 71 4031 ANGLEUR	Fonctionnement annuel 2022	7.240,00 €		30-06-23			contrat-pro- gramme		p
2022-06186	asbl Centre culturel d'Ans Place des Anciens Combattants sn 4430 ANS-ALLEUR	Fonctionnement annuel 2022	7.240,00 €		30-06-23			contrat-pro- gramme		p
2022-06186	ASBL Centre culturel de Braives- Burdinne Chemin du Via 20 4260 BRAIVES	Fonctionnement annuel 2022	7.240,00 €		30-06-23			contrat-pro- gramme		p
2022-06186	ASBL Centre culturel de Chênée Rue de l'Eglise 1-3 4032 CHENEE	Fonctionnement annuel 2022	7.240,00 €		30-06-23			contrat-pro- gramme		p
2022-06186	asbl Centre culturel local de Dison Rue des Ecoles 2 4820 DISON	Fonctionnement annuel 2022	7.240,00 €		30-06-23			contrat-pro- gramme		p
2022-06186	asbl Centre culturel de Flémalle Rue du Beau Site 25 4400 FLEMALLE	Fonctionnement annuel 2022	7.240,00 €		30-06-23			contrat-pro- gramme		p
2022-06186	ASBL Centre Culturel de Hannut Place Henri Hallet 27 4280 HANNUT	Fonctionnement annuel 2022	7.240,00 €		30-06-23			contrat-pro- gramme		p

2022-06186	ASBL Foyer Culturel de Jupille/ Wandre Rue Chafnay 2 4020 LIEGE	Fonctionnement annuel 2022	7.240,00 €		30-06-23			contrat-programme		p
2022-06186	asbl Centre culturel d'Engis Rue du Pont 7 4480 ENGIS	Fonctionnement annuel 2022	7.240,00 €		30-06-23			contrat-programme		p
2022-06186	asbl Centre Culturel de Marchin Place de Grand Marchin 4 4570 MARCHIN	Fonctionnement annuel 2022	7.240,00 €		30-06-23			contrat-programme		p
2022-06186	asbl Centre culturel de Remicourt Avenue Maurice Delmotte 68 4350 REMICOURT	Fonctionnement annuel 2022	7.240,00 €		30-06-23			contrat-programme		p
2022-06186	ASBL Centre culturel communal de Seraing Rue Renaud Strivay 44 4100 SERAING	Fonctionnement annuel 2022	7.240,00 €		30-06-23			contrat-programme		p
2022-06186	asbl Centre culturel de Soumagne Rue Louis Pasteur 65 4630 SOUMAGNE	Fonctionnement annuel 2022	7.240,00 €		30-06-23			contrat-programme		p
2022-06186	asbl Centre culturel de Spa Rue Servais 8 4900 SPA	Fonctionnement annuel 2022	7.240,00 €		30-06-23			contrat-programme		p
2022-06186	ASBL Foyer Culturel Henri Simon Rue du Centre 81 4140 SPRIMONT	Fonctionnement annuel 2022	7.240,00 €		30-06-23			contrat-programme		p
2022-06186	ASBL Centre culturel de Stavelot Cour de l'Ancienne Abbaye 4970 STAVELOT	Fonctionnement annuel 2022	7.240,00 €		30-06-23			contrat-programme		p
2022-06186	asbl Foyer culturel de St-Georges S/Meuse Rue Albert 1er 18 4470 St-Georges S/Meuse	Fonctionnement annuel 2022	7.240,00 €		30-06-23			contrat-programme		p
2022-06186	ASBL Centre culturel de Theux Place Pascal Taskin 1 4910 THEUX	Fonctionnement annuel 2022	7.240,00 €		30-06-23			contrat-programme		p
2022-06186	asbl Centre culturel de Wanze Rue Charles Moncousin 26 4520 WANZE Bas-Oha	Fonctionnement annuel 2022	7.240,00 €		30-06-23			contrat-programme		p
2022-06186	asbl Centre culturel de Waremme Place de l'Ecole Moyenne 9 4300 WAREMME	Fonctionnement annuel 2022	7.240,00 €		30-06-23			contrat-programme		p

2022-06186	asbl Centre culturel de Welkenraedt Rue Grétry 10 4840 WELKENRAEDT	Fonctionnement annuel 2022	7.240,00 €		30-06-23			contrat-programme		p
2022-06186	asbl Centre culturel de l'arrondissement de Huy Rue Servais 8 4900 SPA	Fonctionnement annuel 2022	14.240,00 €		30-06-23			contrat-programme		p
2022-06186	asbl Centre culturel régional de Verviers Espace Duesberg, Bld des Gérardchamps 7c 4800 VERVIERS	Fonctionnement annuel 2022	14.240,00 €		30-06-23			contrat-programme		p
2022-06186	asbl Centre culturel de Herstal Rue Large Voie 84 4040 HERSTAL	Fonctionnement annuel 2022	7.240,00 €		30-06-23			contrat-programme		p
2022-06196	asbl Art au Centre 4000 LIEGE	trois expositions en 2023	13.500,00 €		31-03-24					Rappel envoyé
2022-06313	Asbl Les Amis de l'Orgue de Saint-Jacques de Liège 2, Monthouet 4987 STOUMONT	Organisation du 25ème Festival d'Orgue de Liège, qui se déroulera du 1er octobre 2022 au 8 janvier 2023	2.400,00 €		8-04-23					Rappel envoyé
2022-06372	cc Spa 4900 SPA	extension de territoires aux communes de Stoumont & Jalhay	4.000,00 €		31-03-23		4.818,49	B/F/Ec	-3.572,49	p
2022-06391	IN CITE MONDI	FA 2022	8.000,00 €		30-06-23			B/C	4.142,70	P
2022-06488	Les porteurs de jeyants del Province di Lidje 4000 LIEGE	mise à disposition des 11 géants	2.450,00 €		31-03-23					Voir DR11
2022-06530	cc Stavelot 4970 STAVELOT	extension de territoire	4.000,00 €		31-03-23			B/F/Ec	-6.251,22 €	P
2022-06585	Asbl «Les Grignoux»	Fonctionnement annuel institutions privées	3.099,00 €		30-06-23			B/C	-578.712,00 €	P
2022-06585	Asbl «Caméra Etc...»	Fonctionnement annuel institutions privées	3.099,00 €		30-06-23			B/C	595,00 €	P
2022-06585	Asbl «Centre culturel Arabe en Pays de Liège»	Fonctionnement annuel institutions privées	3.300,00 €		30-06-23			B/C	-30.050,00 €	P
2022-06585	Asbl «Centre d'Action laïque de la Province de Liège»	Fonctionnement annuel institutions privées	6.197,00 €		30-06-23			B/C	0,00 €	P
2022-06585	Asbl «Collectif Mensuel - Pi 3. 1415»	Fonctionnement annuel institutions privées	5.000,00 €		30-06-23			B/C	0,00 €	P
2022-06585	Asbl «Identités Wallonie-Bruxelles»	Fonctionnement annuel institutions privées	12.395,00 €		30-06-23			B/C	0,00 €	P

2022-06585	Asbl «Les Brasseurs»	Fonctionnement annuel institutions privées	3.099,00 €		30-06-23			B/C	0,00 €	P
2022-06585	Asbl «Les Jeunes Musicales de Liège»	Fonctionnement annuel institutions privées	4.338,00 €		30-06-23			B/C	0,00 €	P
2022-06585	Asbl «Les Territoires de la Mémoire»	Fonctionnement annuel institutions privées	6.197,00 €		30-06-23			B/C	0,00 €	P
2022-06585	Asbl «Théâtre Arlequin»	Fonctionnement annuel institutions privées	6.197,00 €		30-06-23			B/C	0,00 €	P
2022-06585	Asbl «Théâtre de la Communauté»	Fonctionnement annuel institutions privées	3.718,00 €		30-06-23			B/C	0,00 €	P
2022-06585	Asbl «Théâtre de la Renaissance»	Fonctionnement annuel institutions privées	3.718,00 €		30-06-23			B/C	0,00 €	P
2022-06585	Asbl «Wégimont Culture»	Fonctionnement annuel institutions privées	3.099,00 €		30-06-23			B/C	4.464,24 €	P
2022-06585	Asbl «World Citizens Music»	Fonctionnement annuel institutions privées	5.000,00 €		30-06-23			B/C	0,00 €	P
2022-06585	Asbl «Fédération wallonne des groupements de danses populaires, Régionale de Liège»	Fonctionnement annuel institutions privées	1.860,00 €		30-06-23			B/C	164,32 €	P
2022-06585	Asbl «Institut Liégeois d'Histoire Sociale»	Fonctionnement annuel institutions privées	2.479,00 €		30-06-23			B/C	0,00 €	P
2022-06585	Asbl «La Courte Echelle»	Fonctionnement annuel institutions privées	1.500,00 €		30-06-23			C B	-4,339,40	P
2022-06585	Asbl «La Maison de la Science»	Fonctionnement annuel institutions privées	1.240,00 €		30-06-23			B/C	0,00 €	P
2022-06585	Asbl «La République libre d'Outremeuse»	Fonctionnement annuel institutions privées	1.240,00 €		30-06-23			B/C	0,00 €	P
2022-06585	Asbl «Le Collectif du Lion»	Fonctionnement annuel institutions privées	1.250,00 €		30-06-23			B/C	0,00 €	P
2022-06585	Asbl «Le Corridor»	Fonctionnement annuel institutions privées	1.500,00 €		30-06-23			B/C	0,00 €	P
2022-06585	Asbl «Le Moderne»	Fonctionnement annuel institutions privées	2.479,00 €		30-06-23			B/C	0,00 €	P
2022-06585	Asbl «Tétras-Lyre»	Fonctionnement annuel institutions privées	2.000,00 €		30-06-23			B/C	0,00 €	P
2022-06585	Asbl «Théâtre Proscenium»	Fonctionnement annuel institutions privées	2.479,00 €		30-06-23			B/C	0,00 €	P
2022-06585	Asbl «Comité culturel de Droixhe-Bressous»	Fonctionnement annuel institutions privées	1.000,00 €		30-06-23			B/C	-6.937,25 €	P
2022-06585	Asbl «Al Mizwète»	Fonctionnement annuel institutions privées	2.000,00 €		30-06-23			B/C	23.858,00 €	P

2022-06585	Asbl «Alliance française et CCEDIC»	Fonctionnement annuel institutions privées	1.000,00 €		30-06-23			B/C	0,00 €	P
2022-06585	Asbl «Alliance française Condroz-Meuse-Hesbaye»	Fonctionnement annuel institutions privées	496,00 €		30-06-23			B/C	0,00 €	P
2022-06585	Asbl «Atelier Liégeois pour la Promotion de l'Histoire et des Archives Sociales (ALPHAS)»	Fonctionnement annuel institutions privées	2.479,00 €		30-06-23			B/C	-2.550,79 €	P
2022-06585	Asbl «Nouvelle Etuve»	Fonctionnement annuel institutions privées	1.900,00 €		30-06-23			B/C	-2.372,23 €	P
2022-06585	Association de fait «EPLICINA»	Fonctionnement annuel institutions privées	620,00 €		30-06-23			B/C	-559,29 €	P
2022-06585	Association de fait «Fédération culturelle wallonne de la Province de Liège»	Fonctionnement annuel institutions privées	1.860,00 €		30-06-23			B/C	-490,00 €	P
2022-06585	Asbl «Comédie de Liège - Théâtre du Gai-Savoir»	Fonctionnement annuel institutions privées	1.400,00 €		30-06-23			B/C	-1.900,00 €	P
2022-06596	ASBL Homerecords	Mise à disposition du Studio d'enregistrement		1.293,60 €	21-03-23	v				P
2022-06773	Asbl Musica Fiesta 75, Rue Sainte Catherine 4500 HUY	Organisation du festival Ça Jazz à Huy du 17 au 25 septembre 2022	3.243,63 €		31-03-23					Rappel envoyé
2022-06779	asbl 11H22 4000 Liège	Braderie de l'art 2022	2.400,00 €		20-02-23		2.453,90 €	B/F/EC	144,89 €	P
2022-06841	ASBL « Société Royale d'Encouragement à l'Art Wallon » Rue Surllet 20, Pavillon de Flore 4020 LIEGE	Fonctionnement annuel	25.000,00 €		30-06-23			B/C	84.534,38 €	P
2022-06997	Zoé Nève personne physique	projet touriste	5.000,00 €		31-07-23					Rappel envoyé
2022-07150	Acadélmie Chênée	Fonctionnement annuel 2022	878,00 €		30-06-23			B/C	0,00 €	P
2022-07150	Acad2mie Hannut	Fonctionnement annuel 2022	928,00 €		30-06-23			B/C	-5.224,53 €	P
2022-07150	Académie Huy	Fonctionnement annuel 2022	960,00 €		30-06-23			B/C	-15.822,40 €	P
2022-07150	Académie Gréttry	Fonctionnement annuel 2022	992,00 €		30-06-23			B/C	0,00 €	P
2022-07150	Académie Malmédy	Fonctionnement annuel 2022	970,00 €		30-06-23			B/C	56,54 €	P
2022-07150	Académie Ourthe,,,	Fonctionnement annuel 2022	970,00 €		30-06-23			B/C	0,00 €	P

2022-07150	Académie Seraing	Fonctionnement annuel 2022	908,00 €		30-06-23			B/C	-58,00 €	P
2022-07150	Académie Spa	Fonctionnement annuel 2022	960,00 €		30-06-23			B/C	7.468,69 €	P
2022-07150	Académie Montegnée	Fonctionnement annuel 2022	908,00 €		30-06-23			B/C	0,00 €	P
2022-07150	Conservatoire Verviers	Fonctionnement annuel 2022	1.063,00 €		30-06-23			B/C	incompréhensible	N
2022-07150	Académie Visé	Fonctionnement annuel 2022	928,00 €		30-06-23			B/C	0,00 €	P
2022-07150	Académie Waremme	Fonctionnement annuel 2022	992,00 €		30-06-23			B/C	0,00 €	P
2022-07150	Académie Welkenraedt	Fonctionnement annuel 2022	1.043,00 €		30-06-23			B/C	incompréhensible	N
2022-07156	ASBL PAF LE CHIEN	Miche-Ange et Démon	6.200,00 €		31-03-24					Rappel envoyé
2022-07335	CCRLg 4000 LIEGE	Publication 10 ans	2.450,00 €		31-10-23					Rappel envoyé
2022-07338	ULG DIGITAL LAB	fonctionnement 2022	9.500,00 €		approbation			Notification qui met fin à la convention		P
2022-07427	BLACK BOAT PICTURES 1060 ST-GILLES	court métrage TONTON POISSON	5.000,00 €		8-12-23			Changement de bénéficiaire		renoncia-tion de la subvention
2022-07427	DAYLIGHT INVEST 1060 ST-GILLES	court-métrage BAHAMAS	5.000,00 €		8-12-23					Rappel 8/1/24 - enverra pour février 2024
2022-07463	asbl « Festival Paroles d'Hommes » Rue du Trauty, 2/6 4820 DISON	22 édition du Festival Paroles d'Hommes	19.000,00 €		26-04-23		19.017,63 €	B/F/EC	2.989,66 €	P
2022-07583	Ass de fait RAUM Rue Dossin, 25 4000 LIEGE	Edition CD groupe RAUM	1.000,00 €		31-03-24					Rappel envoyé
2022-07590	Festival d'Art à Huy	édition 2022	5.000,00 €		30-06-23			Ratification		p
2022-07673	Asbl Centre culturel d'Amay 3, Rue Entre Deux Tours 4540 AMAY	Formations «Initiation rap/Atelier Beat Maker/Atelier MAO/Atelier DJ	1.000,00 €		30-09-23					Rappel envoyé
2022-07680	Association de fait Alba Nova	Concert « Thank for the music »	600,00 €		31-03-23		4.026,65 €	B/F/EC	-486,65 €	p

2022-07741	Maria Vita Goral 4000 LIEGE	projet Perles Universelles	5.000,00 €		31-08-23		5.353,90 €	B/F/EC	-10.042,50 €	P
2022-07781	Association de fait « Collectif la Radure »	Création théâtrale - spectacle de rue « Macrales »	5.000,00 €		31-10-23		5.001,94 €	B/F/EC	0,00 €	P
2022-07796	asbl CVFE 4000 LIEGE	projet/expo Culture Education permanente	3.500,00 €		31-12-23		10.100,00 €	B/F/EC	-6.600,00 €	P
2022-07825	A Coeur Joie - Régionale Liège (Association de fait)	Subsides 2e semestre 2022	555,00 €		30-04-23		2.383,40 €	B/Reçus	-299,00 €	P
2022-07825	Accord'Art asbl	Subsides 2e semestre 2022	350,00 €		30-04-23		1.100,00 €	B/Reçus	-3,96 €	P
2022-07825	ACDM asbl	Subsides 2e semestre 2022	265,00 €		30-04-23		1.272,00 €	B/F/EC	136,30 €	P
2022-07825	Action et Recherche Culturelles (ARC) asbl	Subsides 2e semestre 2022	100,00 €		30-04-23		145,10 €	B/EC	28,40 €	P
2022-07825	Centre socio-culturel Al Vile Cînsé asbl	Subsides 2e semestre 2022	1.801,00 €		30-04-23		4.545,00 €	B/F/EC	2.345,80 €	P
2022-07825	Les Amis de l'Ancien Château de Rahier asbl	Subsides 2e semestre 2022	50,00 €		30-04-23		220,05 €	B/F/EC	-170,05 €	P
2022-07825	APSAM asbl	Subsides 2e semestre 2022	913,00 €		30-04-23		1.097,54 €	B/F/EC	-5.698,24 €	P
2022-07825	L'Aquilone asbl	Subsides 2e semestre 2022	1.401,00 €		30-04-23		2.255,00 €	B/Reçus	-3.549,50 €	P
2022-07825	Aubel - Centre culturel Hubert Grootclaes asbl	Subsides 2e semestre 2022	538,00 €		30-04-23		8.584,03 €	B/F/EC	-840,26 €	P
2022-07825	Bassenge - Centre culturel	Subsides 2e semestre 2022	250,00 €		30-04-23					2 rappels envoyés
2022-07825	Black Roots asbl	Subsides 2e semestre 2022	2.200,00 €		30-04-23		16.107,00 €	B/Reçus	-5.837,00 €	P
2022-07825	Centre Culturel de Blegny asbl	Subsides 2e semestre 2022	550,00 €		30-04-23		2.935,33 €	B/F/EC	-1.320,32 €	P
2022-07825	Cabaret Georges Fassotte (Association de fait)	Subsides 2e semestre 2022	100,00 €		30-04-23		450,00 €	B/Reçu	406,18 €	P
2022-07825	Centre Hervien d'Animation Culturelle asbl (CHAC)	Subsides 2e semestre 2022	150,00 €		30-04-23					rappel envoyé + appel tel
2022-07825	Cercle du Jazz Hot Verviers asbl	Subsides 2e semestre 2022	475,00 €		30-04-23		2.550,00 €	B/F/EC	273,00 €	P
2022-07825	Cercle du Laveu asbl	Subsides 2e semestre 2022	733,00 €		30-04-23		1.242,00 €	B/F/EC/Reçus	-980,00 €	P
2022-07825	Château d'Oupeye asbl	Subsides 2e semestre 2022	2.692,00 €		30-04-23		7.909,04 €	B/F/EC	-13.291,20 €	P

2022-07825	Foyer Culturel de Chaudfontaine asbl	Subsides 2e semestre 2022	2.000,00 €		30-04-23		5.586,80 €	B/F/EC	-14.108,13 €	P
2022-07825	Ciné-Club Sérésien asbl	Subsides 2e semestre 2022	400,00 €		30-04-23		400,00 €	B/Rpi/EC	148,86 €	P
2022-07825	Cinéma Les Variétés asbl	Subsides 2e semestre 2022	900,00 €		30-04-23		900,00 €	B/Rpi/EC	-1.555,01 €	P
2022-07825	Concerts-Apéritif Delième asbl	Subsides 2e semestre 2022	750,00 €		30-04-23		1.650,00 €	B/EC	-1.917,29 €	P
2022-07825	Concerts de Midi de la Ville de Liège asbl	Subsides 2e semestre 2022	775,00 €		30-04-23		7.500,00 €	B/F/EC	-3.167,00 €	P
2022-07825	CRC de Verviers asbl	Subsides 2e semestre 2022	500,00 €		30-04-23		500,00 €	B/F/EC	-564,83 €	P
2022-07825	CREAC asbl	Subsides 2e semestre 2022	3.975,00 €		30-04-23		6.018,03 €	B/Reçus	-3.768,43 €	P
2022-07825	CREAHM Région wallonne asbl	Subsides 2e semestre 2022	655,00 €		30-04-23		911,50 €	B/F/EC	-3.861,25 €	p
2022-07825	DoMiDo asbl	Subsides 2e semestre 2022	3.060,00 €		30-04-23		12.687,47 €	B/F/EC	-1.344,54 €	P
2022-07825	EPLICINA (Association de fait)	Subsides 2e semestre 2022	500,00 €		30-04-23		2.257,23 €	B/F/EC	-1.003,66 €	P
2022-07825	Fédération Musicale de la Province de Liège (F.M.L.) asbl	Subsides 2e semestre 2022	3.100,00 €		30-04-23		6.300,96 €	B/F/EC	651,33 €	P
2022-07825	Le Foyer asbl	Subsides 2e semestre 2022	625,00 €		30-04-23		2.640,54 €	B/F/Reçus	498,67 €	P
2022-07825	GAM (Groupement des Amitiés Musicales - Association de fait)	Subsides 2e semestre 2022	1.460,00 €		30-04-23		4.205,00 €	B/F/EC	-259,00 €	P
2022-07825	Les Grignoux asbl	Subsides 2e semestre 2022	1.213,00 €		30-04-23		5.631,88 €	B/F/EC	-2.798,00 €	P
2022-07825	Le Hangar asbl	Subsides 2e semestre 2022	2.277,00 €		30-04-23		2.955,50 €	B/Reçus	-1.399,00 €	P
2022-07825	HBD Production asbl	Subsides 2e semestre 2022	1.600,00 €		30-04-23		8.912,80 €	B/F/EC	873,26 €	P
2022-07825	Centre Culturel de Huy asbl	Subsides 2e semestre 2022	700,00 €		30-04-23		700,00 €	B/F/EC	-2.339,54 €	P
2022-07825	infor Famille Liège asbl	Subsides 2e semestre 2022	175,00 €		30-04-23		250,00 €	B/F/EC	25,00 €	P
2022-07825	Jacques Pelzer Jazz Club asbl	Subsides 2e semestre 2022	2.016,00 €		30-04-23		9.585,00 €	B/F/EC/Reçus	2.022,00 €	P
2022-07825	Comité Culturel de La Gleize asbl	Subsides 2e semestre 2022	70,00 €		30-04-23		70,00 €	B/Reçu	-34,32 €	P
2022-07825	Maison de la Poésie d'Amay asbl	Subsides 2e semestre 2022	275,00 €		30-04-23					rappel envoyé

2022-07825	Maison du Jazz de Liège asbl	Subsides 2e semestre 2022	139,00 €		30-04-23		556,32 €	B/F/Reçus	-141,67 €	P
2022-07825	Le Moderne asbl	Subsides 2e semestre 2022	1.713,00 €		30-04-23		12.530,00 €	B/F/EC	-4.166,00 €	P
2022-07825	Nectar asbl	Subsides 2e semestre 2022	1.275,00 €		30-04-23		4.625,00 €	B/F/EC	-781,80 €	P
2022-07825	Nosse Lingadje (Association de fait)	Subsides 2e semestre 2022	250,00 €		30-04-23		354,00 €	B/F	436,16 €	P
2022-07825	Peuple et Culture en Wallonie et à Bruxelles asbl	Subsides 2e semestre 2022	800,00 €		30-04-23		1.414,53 €	B/F/EC	-298,00 €	P
2022-07825	Reform asbl - Régionale de Liège	Subsides 2e semestre 2022	1.400,00 €		30-04-23		1.808,46 €	B/Reçus	-3.329,24 €	P
2022-07825	Comité Culturel de Sart - Jalhay asbl	Subsides 2e semestre 2022	630,00 €		30-04-23		1.473,50 €	B/F/EC	317,50 €	P
2022-07825	S.E.A.C. asbl	Subsides 2e semestre 2022	200,00 €		30-04-23		776,17 €	B/F/EC	-306,28 €	P
2022-07825	Société Astronomique de Liège asbl	Subsides 2e semestre 2022	227,00 €		30-04-23		944,62 €	B/F/EC	-442,10 €	P
2022-07825	Société Libre d'Emulation asbl	Subsides 2e semestre 2022	850,00 €		30-04-23		4.920,00 €	B/F/EC	-8.644,92 €	P
2022-07825	Comité Culturel de Tinlot asbl	Subsides 2e semestre 2022	100,00 €		30-04-23					Activités annulées - renonce au subside
2022-07825	Vie Féminine Liège asbl	Subsides 2e semestre 2022	200,00 €		30-04-23		205,40 €	B/F/EC	-5,40 €	P
2022-07825	Wégimont Culture asbl	Subsides 2e semestre 2022	250,00 €		30-04-23		838,57 €	B/F/EC	-597,36 €	P
2022-07943	ASBL Centre Musiques Actuelles Atelier Rock	Mise en place du dispositif «Les Nuits Indé Indoor de la Province de Liège»	2.400,00 €		11-06-23		2.491,20 €	BF/FEC	396,76 €	P
2022-07943	ASBL Black Roots	Mise en place du dispositif «Les Nuits Indé Indoor de la Province de Liège»	2.000,00 €		11-06-23		1.500,00 €	BF/F	582,00 €	P
2022-07943	ASBL Les Deux Ours	Mise en place du dispositif «Les Nuits Indé Indoor de la Province de Liège»	2.000,00 €		11-06-23					Rappel envoyé
2022-07943	ASBL HBD Productions	Mise en place du dispositif «Les Nuits Indé Indoor de la Province de Liège»	2.000,00 €		11-06-23		2.335,00 €	BF/F/EC	56,26 €	P
2022-07943	ASBL 13 rue roture	Mise en place du dispositif «Les Nuits Indé Indoor de la Province de Liège»	2.400,00 €		11-06-23					Rappel envoyé
2022-07943	ASBL L'Aquilone	Mise en place du dispositif «Les Nuits Indé Indoor de la Province de Liège»	1.500,00 €		11-06-23		1.542,55 €	BF/F/EC	7,45 €	P
2022-07943	ASBL M2 Records	Mise en place du dispositif «Les Nuits Indé Indoor de la Province de Liège»	2.000,00 €		11-06-23		2.000,00 €	BF/F/EC	1.300,80 €	P

2022-07943	ASBL Le Hangar	Mise en place du dispositif «Les Nuits Indé Indoor de la Province de Liège»	2.000,00 €		11-06-23		2.120,00 €	BF/F/EC	905,80 €	P
2022-07943	ASBL Les Amis des Arts	Mise en place du dispositif «Les Nuits Indé Indoor de la Province de Liège»	1.500,00 €		11-06-23		1.021,00 €	BF/F/EC	équilibre	P
2022-07943	ASBL les Temps Mêlés Rue du Manège 10 4800 VERVIERS	Mise en place du dispositif «Les Nuits Indé Indoor de la Province de Liège»	1.500,00 €		11-06-23		1.502,50 €	BF/F/EC	équilibre	P
2022-07943	ASBL Festiv@liege	Mise en place du dispositif «Les Nuits Indé Indoor de la Province de Liège»	2.400,00 €		11-06-23					Rappel envoyé
2022-07943	ASBL Mix toi-même	Mise en place du dispositif «Les Nuits Indé Indoor de la Province de Liège»	2.000,00 €		11-06-23		2.003,50 €	BF/F/EC	2.076,50 €	P
2022-07979	Asbl «La Courte échelle»	Vieille peau	9.000,00 €		30-06-23		9335,43	B/F	9176,57	P
2022-07979	Association de fait «3 coups sous les ponts»	La chambre mandarine	1.500,00 €		31-08-23					Rappel envoyé
2022-07979	Asbl «Les Planches à Nu»	Création collective	7.200,00 €		1-07-23		8.706,64 €	B/C/EC	-2.452,58 €	P
2022-07979	Asbl «Le Proscenium»	Le mystère Curtius	8.000,00 €		31-08-23					Rappel envoyé
2022-07979	Asbl «Helmo-Esas»	Atelier d'expression autour de l'œuvre Molière et le manifeste conspirationniste	5.000,00 €		13-03-23					Rappel envoyé
2022-07979	IPPJ de Fraipont	Fresque autour de l'œuvre de Michel-Ange (La création d'Adam)	492,00 €		30-06-23					projet annulé
2022-07979	Asbl «Compagnie d'un jour/Takila»	Elle mettait des mouchoirs sur son âme	8.000,00 €		21-04-23		10.187,79 €	B/F/EC	451,54 €	P
2022-07979	Association de fait «Atelier de l'ATJ CC Amay»	Une nuit 100 frissons	2.300,00 €		30-04-23					Rappel envoyé
2022-07979	Asbl «Le Moderne»	Les enfants de la guerre	9.000,00 €		6-08-24		9.000,00 €	B/F/EC		P
2022-07979	Asbl «Cie scénique Mosane Cosmos»	Liquidation totale	8.000,00 €		10-05-23		9.185,87 €	B/F/EC	1.185,87 €	P
2022-07979	Asbl «Le Grandgousier»	Création collective	8.000,00 €		16-09-23		8.136,12 €	B/F/EC	205,66 €	P
2022-07979	Association de fait «Les Tréteaux de Viosaz»	Les Amoureux	3.500,00 €		12-02-23		5060,46 euros.	B/F/EC		P
2022-08068	RPC Amay asbl	68	208,50 €		30-06-23			rapport activités /F		P
2022-08068	Photo Club Mehaigne Wanze	Fonctionnement CEC annuel 2022	208,50 €		30-06-23			rapport activités /F		P
2022-08068	Graffiti ASBL	Fonctionnement CEC annuel 2022	208,50 €		30-06-23			rapport activités /F		P

2022-08068	Graffiti ASBL	Fonctionnement CEC annuel 2022	208,50 €		30-06-23			rapport activités /F		P
2022-08068	Graffiti ASBL	Fonctionnement CEC annuel 2022	208,50 €		30-06-23			rapport activités /F		P
2022-08068	Atelier du 2A	Fonctionnement CEC annuel 2022	208,50 €		30-06-23			rapport activités /F		P
2022-08068	Atelier du 2A	Fonctionnement CEC annuel 2022	208,50 €		30-06-23			rapport activités /F		P
2022-08068	Atelier des Beaux Arts «Les Gad'lis»	Fonctionnement CEC annuel 2022	208,50 €		30-06-23			rapport activités /F		P
2022-08068	Atelier des Beaux Arts «Les Gad'lis»	Fonctionnement CEC annuel 2022	208,50 €		30-06-23			rapport activités /F		P
2022-08068	Les Cabris du Val d'Amblève	Fonctionnement CEC annuel 2022	208,50 €		30-06-23			rapport activités /F		P
2022-08068	La Focale 2001	Fonctionnement CEC annuel 2022	208,50 €		30-06-23			rapport activités /F		P
2022-08068	Centre culturel de Braives-Burdinne	Fonctionnement CEC annuel 2022	208,50 €		30-06-23			rapport activités /F		P
2022-08068	Centre culturel de Braives-Burdinne	Fonctionnement CEC annuel 2022	208,50 €		30-06-23			rapport activités /F		P
2022-08068	Centre culturel de Braives-Burdinne	Fonctionnement CEC annuel 2022	208,50 €		30-06-23			rapport activités /F		P
2022-08068	Centre culturel de Braives-Burdinne	Fonctionnement CEC annuel 2022	208,50 €		30-06-23			rapport activités /F		P
2022-08068	Centre culturel de Braives-Burdinne	Fonctionnement CEC annuel 2022	208,50 €		30-06-23			rapport activités /F		P
2022-08068	Centre culturel de Braives-Burdinne	Fonctionnement CEC annuel 2022	208,50 €		30-06-23			rapport activités /F		P
2022-08068	Atelier Céramique et Sculpture de Clavier et les Avins L'ATELIER(S) Ecriture	Fonctionnement CEC annuel 2022	208,50 €		30-06-23			rapport activités /F		P
2022-08068	Atelier Céramique et Sculpture de Clavier et les Avins L'ATELIER(S) Arts Plastiques	Fonctionnement CEC annuel 2022	208,50 €		30-06-23			rapport activités /F		P
2022-08068	Atelier Céramique et Sculpture de Clavier et les Avins L'ATELIER(S) artisanat	Fonctionnement CEC annuel 2022	208,50 €		30-06-23			rapport activités /F		P
2022-08068	Atelier Céramique et Sculpture de Clavier et les Avins L'ATELIER(S) Musique	Fonctionnement CEC annuel 2022	208,50 €		30-06-23			rapport activités /F		P

2022-08068	CENTRE SOCIO-CULTUREL ET SPORTIF AL VILE CINSE DE BERNEAU	Fonctionnement CEC annuel 2022	208,50 €		30-06-23			rapport activités /F		P
2022-08068	CENTRE SOCIO-CULTUREL ET SPORTIF AL VILE CINSE DE BERNEAU	Fonctionnement CEC annuel 2022	208,50 €		30-06-23			rapport activités /F		P
2022-08068	CENTRE SOCIO-CULTUREL ET SPORTIF AL VILE CINSE DE BERNEAU	Fonctionnement CEC annuel 2022	208,50 €		30-06-23			rapport activités /F		P
2022-08068	CENTRE SOCIO-CULTUREL ET SPORTIF AL VILE CINSE DE BERNEAU	Fonctionnement CEC annuel 2022	208,50 €		30-06-23			rapport activités /F		P
2022-08068	CENTRE SOCIO-CULTUREL ET SPORTIF AL VILE CINSE DE BERNEAU	Fonctionnement CEC annuel 2022	208,50 €		30-06-23			rapport activités /F		P
2022-08068	CENTRE SOCIO-CULTUREL ET SPORTIF AL VILE CINSE DE BERNEAU	Fonctionnement CEC annuel 2022	208,50 €		30-06-23			rapport activités /F		P
2022-08068	CENTRE SOCIO-CULTUREL ET SPORTIF AL VILE CINSE DE BERNEAU	Fonctionnement CEC annuel 2022	208,50 €		30-06-23			rapport activités /F		P
2022-08068	Solidaris FPS peinture	Fonctionnement CEC annuel 2022	208,50 €		30-06-23			rapport activités /F		P
2022-08068	Solidaris FPS poterie	Fonctionnement CEC annuel 2022	208,50 €		30-06-23			rapport activités /F		P
2022-08068	Diafocam	Fonctionnement CEC annuel 2022	208,50 €		30-06-23			rapport activités /F		P
2022-08068	Atelier Créatif Communal «le petit Chevalet»	Fonctionnement CEC annuel 2022	208,50 €		30-06-23			rapport activités /F		P
2022-08068	ASBL LE FOYER les P'tits Bricoleurs du Mercredi	Fonctionnement CEC annuel 2022	208,50 €		30-06-23			rapport activités /F		P
2022-08068	ASBL LE FOYER les P'tits Bricoleurs du Mercredi	Fonctionnement CEC annuel 2022	208,50 €		30-06-23			rapport activités /F		P
2022-08068	Photo-club de Berleur	Fonctionnement CEC annuel 2022	208,50 €		30-06-23			rapport activités /F		P
2022-08068	ASBL LE FOYER Le Serti	Fonctionnement CEC annuel 2022	278,00 €		30-06-23			rapport activités /F		P
2022-08068	Atelier «Garance»	Fonctionnement CEC annuel 2022	208,50 €		30-06-23			rapport activités /F		P
2022-08068	Expression et créativité C.F.E.F.Ville de herstal	Fonctionnement CEC annuel 2022	208,50 €		30-06-23			rapport activités /F		P

2022-08068	Expression et créativité C.F.E.F.Ville de herstal	Fonctionnement CEC annuel 2022	208,50 €		30-06-23			rapport activités /F		P
2022-08068	Expression et créativité C.F.E.F.Ville de herstal	Fonctionnement CEC annuel 2022	208,50 €		30-06-23			rapport activités /F		P
2022-08068	Expression et créativité C.F.E.F.Ville de herstal	Fonctionnement CEC annuel 2022	208,50 €		30-06-23			rapport activités /F		P
2022-08068	Expression et créativité C.F.E.F.Ville de herstal	Fonctionnement CEC annuel 2022	208,50 €		30-06-23			rapport activités /F		P
2022-08068	Expression et créativité C.F.E.F.Ville de herstal	Fonctionnement CEC annuel 2022	208,50 €		30-06-23			rapport activités /F		P
2022-08068	Atelier de la Fontaine	Fonctionnement CEC annuel 2022	278,00 €		30-06-23			rapport activités /F		P
2022-08068	Atelier «Le Chat Perché» Ville de Herstal service jeunesse	Fonctionnement CEC annuel 2022	208,50 €		30-06-23			rapport activités /F		P
2022-08068	Atelier «Le Chat Perché» Ville de Herstal service jeunesse	Fonctionnement CEC annuel 2022	208,50 €		30-06-23			rapport activités /F		P
2022-08068	Atelier «Le Chat Perché» Ville de Herstal service jeunesse	Fonctionnement CEC annuel 2022	208,50 €		30-06-23			rapport activités /F		P
2022-08068	Atelier «Le Chat Perché» Ville de Herstal service jeunesse	Fonctionnement CEC annuel 2022	208,50 €		30-06-23			rapport activités /F		P
2022-08068	Atelier «Le Chat Perché» Ville de Herstal service jeunesse	Fonctionnement CEC annuel 2022	208,50 €		30-06-23			rapport activités /F		P
2022-08068	Atelier «Le Chat Perché» Ville de Herstal service jeunesse	Fonctionnement CEC annuel 2022	208,50 €		30-06-23			rapport activités /F		P
2022-08068	Atelier «Le Chat Perché» Ville de Herstal service jeunesse	Fonctionnement CEC annuel 2022	208,50 €		30-06-23			rapport activités /F		P
2022-08068	CPAS de Herve (Atelier créatif de la Maison de Repos)	Fonctionnement CEC annuel 2022	208,50 €		30-06-23			rapport activités /F		P
2022-08068	CPAS de Herve (Atelier créatif de la Maison de Repos)	Fonctionnement CEC annuel 2022	208,50 €		30-06-23			rapport activités /F		P
2022-08068	CPAS de Herve (Atelier créatif de la Maison de Repos)	Fonctionnement CEC annuel 2022	208,50 €		30-06-23			rapport activités /F		P
2022-08068	CPAS de Herve (Atelier créatif de la Maison de Repos)	Fonctionnement CEC annuel 2022	208,50 €		30-06-23			rapport activités /F		P
2022-08068	CPAS de Herve (Atelier créatif de la Maison de Repos)	Fonctionnement CEC annuel 2022	208,50 €		30-06-23			rapport activités /F		P
2022-08068	CPAS de Herve (Atelier créatif de la Maison de Repos)	Fonctionnement CEC annuel 2022	208,50 €		30-06-23			rapport activités /F		P
2022-08068	Ville de Herve Ateliers créatifs	Fonctionnement CEC annuel 2022	208,50 €		30-06-23			rapport activités /F		P

2022-08068	Ville de Herve Ateliers créatifs	Fonctionnement CEC annuel 2022	208,50 €		30-06-23			rapport activités /F		P
2022-08068	Li Cwerneu ASBL	Fonctionnement CEC annuel 2022	208,50 €		30-06-23			rapport activités /F		P
2022-08068	ATELIER CREATIEF LES MAMANS ARTISANES DE JALHAY	Fonctionnement CEC annuel 2022	208,50 €		30-06-23			rapport activités /F		P
2022-08068	ATELIER CREATIEF LES MAMANS ARTISANES DE JALHAY	Fonctionnement CEC annuel 2022	208,50 €		30-06-23			rapport activités /F		P
2022-08068	ATELIER CREATIEF LES MAMANS ARTISANES DE JALHAY	Fonctionnement CEC annuel 2022	208,50 €		30-06-23			rapport activités /F		P
2022-08068	ATELIER CREATIEF LES MAMANS ARTISANES DE JALHAY	Fonctionnement CEC annuel 2022	208,50 €		30-06-23			rapport activités /F		P
2022-08068	Bruyères Photo-Club	Fonctionnement CEC annuel 2022	208,50 €		30-06-23			rapport activités /F		P
2022-08068	Cercle Photographique «Priorité à l'Ouverture»	Fonctionnement CEC annuel 2022	208,50 €		30-06-23			rapport activités /F		P
2022-08068	Caméra etc asbl	Fonctionnement CEC annuel 2022	208,50 €		30-06-23			rapport activités /F		P
2022-08068	L'Atelier des C.E.M.E.A.	Fonctionnement CEC annuel 2022	208,50 €		30-06-23			rapport activités /F		P
2022-08068	L'Atelier des C.E.M.E.A.	Fonctionnement CEC annuel 2022	208,50 €		30-06-23			rapport activités /F		P
2022-08068	Photo-Club Chênée	Fonctionnement CEC annuel 2022	208,50 €		30-06-23			rapport activités /F		P
2022-08068	L' Auréoline	Fonctionnement CEC annuel 2022	208,50 €		30-06-23			rapport activités /F		P
2022-08068	PhotoClub universitaire IMAGE	Fonctionnement CEC annuel 2022	208,50 €		30-06-23			rapport activités /F		P
2022-08068	Animation et créativité	Fonctionnement CEC annuel 2022	208,50 €		30-06-23			rapport activités /F		P
2022-08068	Animation et créativité	Fonctionnement CEC annuel 2022	208,50 €		30-06-23			rapport activités /F		P
2022-08068	Animation et créativité	Fonctionnement CEC annuel 2022	208,50 €		30-06-23			rapport activités /F		P
2022-08068	Animation et créativité	Fonctionnement CEC annuel 2022	208,50 €		30-06-23			rapport activités /F		P
2022-08068	Créahm Région Wallonne Asbl	Fonctionnement CEC annuel 2022	208,50 €		30-06-23			rapport activités /F		P

2022-08068	Créahm Région Wallonne Asbl	Fonctionnement CEC annuel 2022	208,50 €		30-06-23			rapport activités /F		P
2022-08068	Créahm Région Wallonne Asbl	Fonctionnement CEC annuel 2022	208,50 €		30-06-23			rapport activités /F		P
2022-08068	Créahm Région Wallonne Asbl	Fonctionnement CEC annuel 2022	208,50 €		30-06-23			rapport activités /F		P
2022-08068	Créahm Région Wallonne Asbl	Fonctionnement CEC annuel 2022	208,50 €		30-06-23			rapport activités /F		P
2022-08068	Créahm Région Wallonne Asbl	Fonctionnement CEC annuel 2022	208,50 €		30-06-23			rapport activités /F		P
2022-08068	asbl «Les Grign'notes»	Fonctionnement CEC annuel 2022	208,50 €		30-06-23			rapport activités /F		P
2022-08068	Ecole de Cirque de Marchin	Fonctionnement CEC annuel 2022	208,50 €		30-06-23			rapport activités /F		P
2022-08068	L e Royal Elan - Fondation Christian BLAVIER	Fonctionnement CEC annuel 2022	208,50 €		30-06-23			rapport activités /F		P
2022-08068	C135 NEUPRE	Fonctionnement CEC annuel 2022	208,50 €		30-06-23			rapport activités /F		P
2022-08068	ATELIER CARAC'TERRE ASBL	Fonctionnement CEC annuel 2022	208,50 €		30-06-23			rapport activités /F		P
2022-08068	ASBL Château d'Oupeye	Fonctionnement CEC annuel 2022	208,50 €		30-06-23			rapport activités /F		P
2022-08068	ASBL Château d'Oupeye	Fonctionnement CEC annuel 2022	208,50 €		30-06-23			rapport activités /F		P
2022-08068	«At Va Ani»	Fonctionnement CEC annuel 2022	208,50 €		30-06-23			rapport activités /F		P
2022-08068	CEC Château d'Ordange	Fonctionnement CEC annuel 2022	347,50 €		30-06-23			rapport activités /F		P
2022-08068	CEC Plateau	Fonctionnement CEC annuel 2022	347,50 €		30-06-23			rapport activités /F		P
2022-08068	CEC Trixhes	Fonctionnement CEC annuel 2022	347,50 €		30-06-23			rapport activités /F		P
2022-08068	Photo Club Thimister Clermont	Fonctionnement CEC annuel 2022	208,50 €		30-06-23			rapport activités /F		P
2022-08068	Action et recherche culturelles ARC ASBL	Fonctionnement CEC annuel 2022	208,50 €		30-06-23			rapport activités /F		P
2022-08068	Zone Art ASBL	Fonctionnement CEC annuel 2022	208,50 €		30-06-23			rapport activités /F		P
2022-08068	Zone Art ASBL	Fonctionnement CEC annuel 2022	208,50 €		30-06-23			rapport activités /F		P

2022-08068	Zone Art ASBL	Fonctionnement CEC annuel 2022	208,50 €		30-06-23			rapport activités /F		P
2022-08068	Zone Art ASBL	Fonctionnement CEC annuel 2022	208,50 €		30-06-23			rapport activités /F		P
2022-08068	Zone Art ASBL	Fonctionnement CEC annuel 2022	208,50 €		30-06-23			rapport activités /F		P
2022-08068	Asbl «Les doigts d'argile	Fonctionnement CEC annuel 2022	278,00 €		30-06-23			rapport activités /F		P
2022-08068	ASBL EPAC Ecole de peinture ancienne et contemporaine	Fonctionnement CEC annuel 2022	208,50 €		30-06-23			rapport activités /F		P
2022-08068	Centre Culturel de Wanze	Fonctionnement CEC annuel 2022	208,50 €		30-06-23			rapport activités /F		P
2022-08068	Centre Culturel de Wanze	Fonctionnement CEC annuel 2022	208,50 €		30-06-23			rapport activités /F		P
2022-08068	Centre Culturel de Wanze	Fonctionnement CEC annuel 2022	208,50 €		30-06-23			rapport activités /F		P
2022-08068	Centre Culturel de Wanze	Fonctionnement CEC annuel 2022	208,50 €		30-06-23			rapport activités /F		P
2022-08068	Centre culturel de Wanze	Fonctionnement CEC annuel 2022	208,50 €		30-06-23			rapport activités /F		P
2022-08068	ASBL Reflets	Fonctionnement CEC annuel 2022	208,50 €		30-06-23			rapport activités /F		P
2022-08068	ASBL Reflets	Fonctionnement CEC annuel 2022	208,50 €		30-06-23			rapport activités /F		P
2022-08068	ASBL Reflets	Fonctionnement CEC annuel 2022	208,50 €		30-06-23			rapport activités /F		P
2022-08068	ASBL Reflets	Fonctionnement CEC annuel 2022	208,50 €		30-06-23			rapport activités /F		P
2022-08068	Centre Culturel de Remicourt ASBL	Fonctionnement CEC annuel 2022	208,50 €		30-06-23			rapport activités /F		P
2022-08068	Centre Culturel de Remicourt ASBL	Fonctionnement CEC annuel 2022	208,50 €		30-06-23			rapport activités /F		P
2022-08068	Centre Culturel de Remicourt ASBL	Fonctionnement CEC annuel 2022	208,50 €		30-06-23			rapport activités /F		P
2022-08068	centre culturel de dison	Fonctionnement CEC annuel 2022	208,50 €		30-06-23			rapport activités /F		P
2022-08068	centre culturel de dison	Fonctionnement CEC annuel 2022	208,50 €		30-06-23			rapport activités /F		P
2022-08068	centre culturel de dison	Fonctionnement CEC annuel 2022	208,50 €		30-06-23			rapport activités /F		P
2022-08068	centre culturel de dison	Fonctionnement CEC annuel 2022	208,50 €		30-06-23			rapport activités /F		P

2022-08068	centre culturel de dison	Fonctionnement CEC annuel 2022	208,50 €		30-06-23			rapport activités /F		P
2022-08068	centre culturel de dison	Fonctionnement CEC annuel 2022	208,50 €		30-06-23			rapport activités /F		P
2022-08068	centre culturel de dison	Fonctionnement CEC annuel 2022	208,50 €		30-06-23			rapport activités /F		P
2022-08068	Le Moderne ASBL	Fonctionnement CEC annuel 2022	208,50 €		30-06-23			rapport activités /F		P
2022-08068	Le Moderne ASBL	Fonctionnement CEC annuel 2022	208,50 €		30-06-23			rapport activités /F		P
2022-08068	Centre Créatif Communal Atelier céramique Hannut	Fonctionnement CEC annuel 2022	208,50 €		30-06-23			rapport activités /F		P
2022-08068	Royal Photo Club de Huy ASBL	Fonctionnement CEC annuel 2022	208,50 €		30-06-23			rapport activités /F		P
2022-08068	CREARTITUDE	Fonctionnement CEC annuel 2022	208,50 €		30-06-23			rapport activités /F		P
2022-08068	Atelier Louis HOUGARDY	Fonctionnement CEC annuel 2022	208,50 €		30-06-23			rapport activités /F		P
2022-08068	Le Fagotin Ferme d'Animation ASBL	Fonctionnement CEC annuel 2022	208,50 €		30-06-23			rapport activités /F		P
2022-08068	Le Fagotin Ferme d'Animation ASBL	Fonctionnement CEC annuel 2022	208,50 €		30-06-23			rapport activités /F		P
2022-08068	Le Fagotin Ferme d'Animation ASBL	Fonctionnement CEC annuel 2022	208,50 €		30-06-23			rapport activités /F		P
2022-08068	Centre Culturel de Flémalle ASBL Atelier Léopold Plomteux	Fonctionnement CEC annuel 2022	208,50 €		30-06-23			rapport activités /F		P
2022-08068	Centre Culturel de Flémalle ASBL Atelier Léopold Plomteux	Fonctionnement CEC annuel 2022	208,50 €		30-06-23			rapport activités /F		P
2022-08068	Centre Culturel de Flémalle ASBL Atelier Léopold Plomteux	Fonctionnement CEC annuel 2022	208,50 €		30-06-23			rapport activités /F		P
2022-08068	Centre Culturel de Flémalle ASBL Atelier Léopold Plomteux	Fonctionnement CEC annuel 2022	208,50 €		30-06-23			rapport activités /F		P
2022-08068	Centre Culturel de Flémalle ASBL Atelier Léopold Plomteux	Fonctionnement CEC annuel 2022	278,00 €		30-06-23			rapport activités /F		P
2022-08068	Centre Culturel de Flémalle ASBL Atelier Léopold Plomteux	Fonctionnement CEC annuel 2022	208,50 €		30-06-23			rapport activités /F		P
2022-08068	Centre d'Expression et de Créativité d'Engis	Fonctionnement CEC annuel 2022	208,50 €		30-06-23			rapport activités /F		P

2022-08068	Centre d'Expression et de Créativité d'Engis	Fonctionnement CEC annuel 2022	208,50 €		30-06-23			rapport activités /F		P
2022-08068	Centre d'Expression et de Créativité d'Engis	Fonctionnement CEC annuel 2022	208,50 €		30-06-23			rapport activités /F		P
2022-08068	Centre d'Expression et de Créativité d'Engis	Fonctionnement CEC annuel 2022	208,50 €		30-06-23			rapport activités /F		P
2022-08068	Centre d'Expression et de Créativité d'Engis	Fonctionnement CEC annuel 2022	208,50 €		30-06-23			rapport activités /F		P
2022-08068	Maison de la Poésie d'Amay	Fonctionnement CEC annuel 2022	208,50 €		30-06-23			rapport activités /F		P
2022-08068	Maison de la Poésie d'Amay	Fonctionnement CEC annuel 2022	208,50 €		30-06-23			rapport activités /F		P
2022-08068	Maison de la Poésie d'Amay	Fonctionnement CEC annuel 2022	208,50 €		30-06-23			rapport activités /F		P
2022-08068	Maison de la Poésie d'Amay	Fonctionnement CEC annuel 2022	208,50 €		30-06-23			rapport activités /F		P
2022-08068	Centre Européen de la Marionnette	Fonctionnement CEC annuel 2022	208,50 €		30-06-23			rapport activités /F		P
2022-08068	Centre d'Expression et de créativité de Chaufontaine	Fonctionnement CEC annuel 2022	278,00 €		30-06-23			rapport activités /F		P
2022-08068	Centre d'Expression et de créativité de Chaufontaine	Fonctionnement CEC annuel 2022	208,50 €		30-06-23			rapport activités /F		P
2022-08068	FPS	Fonctionnement CEC annuel 2022	208,50 €		30-06-23			rapport activités /F		P
2022-08068	FPS	Fonctionnement CEC annuel 2022	208,50 €		30-06-23			rapport activités /F		P
2022-08068	FPS	Fonctionnement CEC annuel 2022	208,50 €		30-06-23			rapport activités /F		P
2022-08068	FPS	Fonctionnement CEC annuel 2022	208,50 €		30-06-23			rapport activités /F		P
2022-08068	GAMA photo Club	Fonctionnement CEC annuel 2022	208,50 €		30-06-23			rapport activités /F		P
2022-08068	Centre Culturel des Chiroux	Fonctionnement CEC annuel 2022	208,50 €		30-06-23			rapport activités /F		P
2022-08068	Centre Culturel des Chiroux	Fonctionnement CEC annuel 2022	208,50 €		30-06-23			rapport activités /F		P
2022-08068	Centre Culturel des Chiroux	Fonctionnement CEC annuel 2022	208,50 €		30-06-23			rapport activités /F		P

2022-08068	Centre Culturel des Chiroux	Fonctionnement CEC annuel 2022	208,50 €		30-06-23			rapport activités /F		P
2022-08068	Centre Culturel des Chiroux	Fonctionnement CEC annuel 2022	208,50 €		30-06-23			rapport activités /F		P
2022-08068	Centre Culturel des Chiroux	Fonctionnement CEC annuel 2022	208,50 €		30-06-23			rapport activités /F		P
2022-08068	Centre Culturel des Chiroux	Fonctionnement CEC annuel 2022	208,50 €		30-06-23			rapport activités /F		P
2022-08068	Claquettes Club	Fonctionnement CEC annuel 2022	208,50 €		30-06-23			rapport activités /F		P
2022-08068	CC La Reid	Fonctionnement CEC annuel 2022	208,50 €		30-06-23			rapport activités /F		P
2022-08068	CC La Reid	Fonctionnement CEC annuel 2022	208,50 €		30-06-23			rapport activités /F		P
2022-08068	CC La Reid	Fonctionnement CEC annuel 2022	208,50 €		30-06-23			rapport activités /F		P
2022-08068	CC La Reid	Fonctionnement CEC annuel 2022	208,50 €		30-06-23			rapport activités /F		P
2022-08068	CC La Reid	Fonctionnement CEC annuel 2022	208,50 €		30-06-23			rapport activités /F		P
2022-08068	CC Arrondissement Huy	Fonctionnement CEC annuel 2022	208,50 €		30-06-23			rapport activités /F		P
2022-08068	CC Arrondissement Huy	Fonctionnement CEC annuel 2022	208,50 €		30-06-23			rapport activités /F		P
2022-08068	CC Arrondissement Huy	Fonctionnement CEC annuel 2022	208,50 €		30-06-23			rapport activités /F		P
2022-08068	Envoz arts	Fonctionnement CEC annuel 2022	208,50 €		30-06-23			rapport activités /F		P
2022-08068	Cré et Arts	Fonctionnement CEC annuel 2022	208,50 €		30-06-23			rapport activités /F		P
2022-08068	Cré et Arts	Fonctionnement CEC annuel 2022	208,50 €		30-06-23			rapport activités /F		P
2022-08068	Cré et Arts	Fonctionnement CEC annuel 2022	208,50 €		30-06-23			rapport activités /F		P
2022-08068	Cré et Arts	Fonctionnement CEC annuel 2022	208,50 €		30-06-23			rapport activités /F		P
2022-08068	Cré et Arts	Fonctionnement CEC annuel 2022	208,50 €		30-06-23			rapport activités /F		P
2022-08244	Musée d'Eben Asbl – Pour le musée d'Eben, BASSENGE	subventionnement des musées	1.032,00 €		30-06-23		1.484,32 €	C,F	En équilibre Recettes = dépenses	P

2022-08244	Musée du Silex Asbl – Pour le musée du Silex, BASSENGE	subventionnement des musées	1.204,00 €		30-06-23		1.349,06 €	C,B,F,EC	En équilibre Recettes = dépenses	P
2022-08244	Blegny-Mine Asbl - Pour le musée de la Mine BLEGNY	subventionnement des musées	1.548,00 €		30-06-23		1.859,77 €	C,B,F	En équilibre Recettes = dépenses	P
2022-08244	Monsieur Joseph ANDRIEN, rue du Village, 23 à 4670 Mortier pour le musée de la Fourche et de la Vie rurale, BLEGNY	subventionnement des musées	1.204,00 €		30-06-23		4.730,18 €	B,F	P	P
2022-08244	Centre socio-culturel et sportif de Berneau - Pour le musée gallo-romain, DALHEM	subventionnement des musées	516,00 €		30-06-23		532,81 €	B,F	P	P
2022-08244	Les Amis d'Adolphe Hardy Asbl – Pour La Maison d'Adolphe Hardy DISON	subventionnement des musées	1.032,00 €		30-06-23		1.676,92 €	C,F	B	P
2022-08244	Les Amis du Musée de l'Abeille Asbl – Pour le musée de l'Abeille de Tilff, ESNEUX	subventionnement des musées	1.032,00 €		30-06-23		1.503,30 €	F		P
2022-08244	Musée du Jouet et de l'Enfant Asbl – Pour le musée du Jouet FERRIERES	subventionnement des musées	860,00 €		30-06-23		2.639,39 €	C,F	P	P
2022-08244	Chercheurs de la Wallonie Asbl – Pour le musée de la Préhistoire en Wallonie, FLEMALLE	subventionnement des musées	1.204,00 €		30-06-23		1.954,43 €	C,B,F	P	P
2022-08244	Commission historique de Grâce-Hollogne Asbl – Pour le musée de la Commission historique de GRACE-HOLLOGNE	subventionnement des musées	344,00 €		30-06-23		937,82 €	C,F	P	P
2022-08244	Association interrégionale de Guidance et de Santé Asbl - Pour le Motorium Saroléa, HERSTAL	subventionnement des musées	688,00 €		30-06-23		9.162,77 €	C,B,F	En équilibre Recettes = dépenses	P
2022-08244	Musée des Transports en commun de Wallonie Asbl – Pour le musée des Transports en commun de Wallonie LIEGE	subventionnement des musées	1.376,00 €		30-06-23		2.024,59 €	C,B,F	B	P
2022-08244	République libre d'Outre-Meuse Asbl - Pour le musée Tchantchès LIEGE	subventionnement des musées	860,00 €		30-06-23		873,68 €	F,EC,B	B	P

2022-08244	Amicale des Anciens de l'Hôpital militaire Saint-Laurent Asbl - Pour le musée de l'ancien Hôpital Saint-Laurent LIEGE	subventionnement des musées	688,00 €		30-06-23		862,35 €	Le Musée de l'ancien hôpital Saint-Laurent a fermé ces portes début 2023 suite à la reprise des locaux par la Province de Liège (Collège du 9 décembre 2022 – GED 2022-09104)	Sans Objet	P
2022-08244	Trésor Saint-Lambert Asbl – Pour le trésor de la Cathédrale de LIEGE	subventionnement des musées	1.548,00 €		30-06-23		1.577,84 €	C,F	B	P
2022-08244	Monsieur Philippe DEITZ, rue Henri Maus, 92 à 4000 Liège pour le musée vivant des Luminaires MUVILUM LIEGE	subventionnement des musées	1.032,00 €		30-06-23		6.000,00 €	C,F	P	P
2022-08244	C.A.C. l'Oasis–Racour Asbl - Pour le musée de la Vie d'autrefois et du Tarare, LINCENT	subventionnement des musées	1.204,00 €		30-06-23		1.332,90 €	C,F	B	P
2022-08244	Musée de la Hesbaye Asbl – Pour le musée de la Hesbaye REMICOURT	subventionnement des musées	1.204,00 €		30-06-23		1.235,93 €	C,B,F	B	P
2022-08244	Amis du Musée Asbl - Pour le musée de la Vie populaire, SOUMAGNE	subventionnement des musées	516,00 €		30-06-23		587,96 €	C,F	B	P
2022-08244	Musée de la Ville d'Eaux Asbl – Pour le musée de la Ville d'Eaux SPA	subventionnement des musées	1.032,00 €		30-06-23		1.250,00 €	C,F	P	P
2022-08244	Domaine de Bérinzenne Asbl - Pour le musée de la Forêt et des Eaux « P.Noé » SPA	subventionnement des musées	1.376,00 €		30-06-23		3.069,84 €	C,F	P	P
2022-08244	Asbl Histoires et Archéologie spadoises pour le musée spadois du Cheval	subventionnement des musées	688,00 €		30-06-23		3.487,92 €	C,F	P	P
2022-08244	Musée de la Lessive Asbl – Pour le musée de la Lessive, SPA	subventionnement des musées	1.204,00 €		30-06-23		1.826,60 €	B,F	B	P
2022-08244	Musée du Circuit Asbl – Pour le musée du Circuit Spa-Francorchamps, STAVELOT	subventionnement des musées	860,00 €		30-06-23		1.657,70 €	F	B	P

2022-08244	Fabrique d'Eglise Saint-Sébastien - Pour le Trésor de l'Eglise Saint-Sébastien, STAVELOT	subventionnement des musées	344,00 €		30-06-23		2.661,99 €	F	P	P
2022-08244	Remember Museum 39-45 Asbl – Pour le Remember Museum 39-45, THIMISTER -CLERMONT	subventionnement des musées	1.032,00 €		30-06-23		1.130,94 €	F	B	P
2022-08244	Musée de Wanne Asbl – Pour le musée de Wanne, TROIS-PONTS	subventionnement des musées	1.032,00 €		30-06-23		3.427,26 €	C,F	B	P
2022-08244	S.R.A.H.V. Asbl - Pour le Musée régional d'Archéologie et d'Histoire de VISE	subventionnement des musées	1.204,00 €		30-06-23		6.735,21 €	C,F	P	P
2022-08244	Asbl Compagnie royale des anciens Arquebusiers de Visé Asbl - Pour le musée des anciens Arquebusiers, VISE	subventionnement des musées	1.032,00 €		30-06-23		2.591,01 €	C,F	P	P
2022-08244	Commission de Gestion du Parc naturel Hautes Fagnes-Eifel Asbl – Pour le Parc naturel Hautes Fagnes Eifel, WAIMES	subventionnement des musées	860,00 €		30-06-23		21.131,15 €	F	B	P
2022-08244	Maison de la Métallurgie Asbl – Pour la Maison de la Métallurgie et de l'industrie de Liège	subventionnement des musées	2.450,00 €		30-06-23		8.227,40 €	C,B,F,EC	P	P
2022-08244	Musée communal d'Archéologie et d'Art religieux d'Amay Asbl – Pour le musée communal d'Archéologie et d'Art religieux d'AMAY	subventionnement des musées	2.695,00 €		30-06-23		4.686,00 €	C	B	P
2022-08244	Comité culturel de Xhoris – Pour le musée de la Vie rurale, FERRIERES	subventionnement des musées	770,00 €		30-06-23		2.095,80 €	C,F	P	P
2022-08244	Asbl Association de Gestion des Domaines Touristiques du Vallon de la Lembrée – pour le musée du Château Fort de Logne, Ferrières	subventionnement des musées	3.080,00 €		30-06-23		8.833,00 €	C,B,F	B	P
2022-08244	Les Amis du Château d'Aigremont Asbl – Pour le Château d'Aigremont FLEMALLE	subventionnement des musées	1.925,00 €		30-06-23		3.684,54 €	C,F	B	P
2022-08244	Les Amis du Musée herstalien Asbl – Pour le musée communal de HERSTAL	subventionnement des musées	2.695,00 €		30-06-23		4.278,63 €	B,F	B	P
2022-08244	Maison du Tourisme du Pays de Herve Asbl - Pour l'Espace des Saveurs, HERVE	subventionnement des musées	1.155,00 €		30-06-23		4.491,36 €	C,B,F	P	P
2022-08244	Ville de Huy pour le musée communal de HUY	subventionnement des musées	2.695,00 €		30-06-23		2.696,30 €	C,B,F	P	P

2022-08244	Institut de Zoologie Musée de Zoologie de Liège Asbl – Pour l'Aquarium de LIEGE	subventionnement des musées	3.080,00 €		30-06-23		4.019,83 €	C,B,F	P	P
2022-08244	Musée de Zoologie de Liège Asbl – Pour le musée de Zoologie, LIEGE	subventionnement des musées	3.080,00 €		30-06-23		5.335,86 €	C,B,F	P	P
2022-08244	Trink-Hall – centre d'actions culturelles pour handicapés mentaux	subventionnement des musées	3.080,00 €		30-06-23		3.100,00 €	C,B,F	P	P
2022-08244	Musée communal de la Vie rurale condruise « Fondation Christian Blavier », NANDRIN	subventionnement des musées	1.925,00 €		30-06-23		7.920,17 €	F	P	P
2022-08244	Centre d'interprétation de la Pierre de Sprimont Asbl – Pour le Centre d'interprétation de la Pierre, SPRIMONT	subventionnement des musées	1.925,00 €		30-06-23		4.322,70 €	C,B,F	P	P
2022-08244	Espaces Tourisme et Culture Asbl Pour l'Abbaye de Stavelot	subventionnement des musées	3.080,00 €		30-06-23		5.940,30 €	C,B,F	B	P
2022-08244	MAHAS - Pour le musée d'Art, d'Histoire et d'Archéologie L'ancienne Abbaye, Stavelot	subventionnement des musées	3.080,00 €		30-06-23		3.391,15 €	C,B,F	P	P
2022-08244	Administration communale de Verviers – Pour le musée des Beaux-Arts et de la Céramique	subventionnement des musées	3.080,00 €		30-06-23		7.063,49 €	C,F	Budget général Ville de Verviers	P
2022-08244	Administration communale de Verviers – Pour le musée d'Archéologie et de Folklore, VERVIERS	subventionnement des musées	2.695,00 €		30-06-23		7.063,49 €	C,F	Budget général Ville de Verviers	P
2022-08244	Musée de la Montagne Saint-Pierre VISE	subventionnement des musées	1.925,00 €		30-06-23		3.920,00 €	C,F	B	P
2022-08286	Asbl Smart Production activité 32550 Adrien Lambinet rue laresse 93 4020 LIEGE	Edition d'un CD du groupe MUNSCH	2.400,00 €		31-03-24					Rappel envoyé
2022-08467	Jean-Jacques Messiaen 4020 LIEGE	Publicaiton Jean Hansen	500,00 €		31-12-23		4.879,80 €	B/F/EC	-2.169,80 €	P

SUBVENTIONS OCTROYÉES EN 2023 ET MENTION DE LEUR CONTRÔLE EFFECTUÉ EN 2023

N° GED	Bénéficiaire (forme juridique et siège social)	Finalité de la subvention : Activité/projet (à préciser) ou subvention de fonctionnement	Montant de la subvention en espèces	Valorisation de la subvention en nature	Date ultime de production des justificatifs	Subvention en nature Attestation sur l'honneur reçue ? (si oui : V)	Subvention en espèces		Bénéfice (B) ou perte (P) constaté(e) sur l'exercice	Résultat du Contrôle (Positif ou Négatif)
							Activité/projet	Fonctionnement		
							Montant total des justificatifs de dépenses produits	Type de pièces reçues : comptes (C), bilan (B), fac- tures (F), extraits de compte (EC)		
2022-00741	asbl Oufi playmobil 4600 VISE	8ème exposition Saive les 20 & 22 octobre 2023	1.500,00 €		21-01-24					En cours
2022-05052	Olivier Pierrart, personne physique, 4000 Liège	projet BLAST	2.400,00 €		Dossier passé en approbation		2.536,84 €		-7.989,19 €	P
2022-06992	Asbl D&D Event Mme déborah Dubois, Présidente rue E Vandervelde,327 4610 Bellaire	Festival Deb Fest CC Chênée 14 et 15/10/22	700,00 €		7-07-23		1.507,00 €	BF/F/EC	-4.855,19 €	p
2022-07173	Asbl Durbuy Rock Festival 33, Rue Saint-Monon 6940 Durbuy	Organisation 13ème édition du festival «La Guerre des Gaules», le 29 octobre 2022 au centre Culturel de Chênée	2.039,17 €		Dossier passé en approbation		7.150,00 €	BF/F/EC	-2.039,17 €	P
2022-07461	Assistance à l'Enfance asbl Myriam Graillet Rue Surllet, 34 4020 LIEGE	Défil'Eco les 21 et 22/04/2023	2.450,00 €		Dossier passé en approbation		47.065,16 €		-8.431,36 €	P
2022-07564	Centre Culture Stavelot Trois-Ponts Cour de l'Abbaye, 1 4970 Stavelot	23 ème édition du Stavelot Jazz, les 4 et 5 novembre 2022	1.438,92 €		Dossier passé en approbation		1.533,30 €	BF/F/EC	-1.438,92 €	P
2022-07596	Asbl Caractère FLAMENCO Anthony Carrubba rue Grevesse,48/11 4470 Saint Georges/meuse	Concert Flamenco Château Waroux 13/11/22	300,00 €		Dossier passé en approbation					P
2022-07621	asbl OYOU 4570 MARCHIN	Fête de la Musique 2022	1.239,00 €		Dossier passé en approbation		16.293,91 €	BF/F/EC	-6.436,80 €	P
2022-07797	asbl Mvts Sans Titre 4000 Liège	Projet Talk talk	2.000,00 €		31-03-24					En cours
2022-07824	Asbl Chœurs de la Ville de Verviers M Jean-Claude PIRE, Président, Rue Pierre Limbourg, 41 4800 VERVIERS	15 ANS New Baroque Festival	2.400,00 €		Dossier passé en approbation					P
2022-08120	ASBL Nectar Rue Ernest Solvay, 2 4000 Liège	Ateliers d'initiation au rap, aux Chiroux, 20-25/2; 27/2-3/3; 10-18/7; 19-28/7	6.000,00 €		28-10-23		17.262,23 €	BF/F/EC	-2.312,23 €	P

2022-08268	Asbl Stage de danse Mme Marie DOUTREMONT , Présidente, Rue du Brou, 53 4800 VERVIERS	Les Hivernales de la danse 17 et 19/03/23	3.000,00 €		19-06-23		9.950,00 €	BF/F/EC	0,00 €	p
2022-08268	Asbl Stage de danse Mme Marie DOUTREMONT , Présidente, Rue du Brou, 53 4800 VERVIERS	Les Hivernales de la danse 17 et 19/03/23	1.000,00 €		15-08-22		9.950,00 €	BF/F/EC	0,00 €	p
2022-08283	EVIDENCES, association de fait 4990 LIENREUX	Projet Evidences	500,00 €		30-12-23		507,75 €	B/F/EC	598,80 €	P
2022-08463	Festival Africain Liège 4000 Liège	10ème édition FAL	3.000,00 €		25-09-23		13695,79	B/F/EC	-2.700,00 €	p
2022-08466	PAC Liège 4020 Liège	Atelier-théâtre	1.000,00 €		30-09-23		1.065,00 €	B/F/EC	-1.553,00 €	P
2022-08701	GAR asbl 4000 Liège	Archidoc 06	1.000,00 €		31-12-23		1.143,00 €	B/F/EC	-143,00 €	P
2022-08757	Lara GASPAROTTO 4160 ANTHISNES	Expo Nouvelles Ukrainiennes	5.000,00 €		23-01-24					En cours
2022-08902	CC Flémalle asbl	Graines d'artistes 1er semestre 2023	2.000,00 €		30-09-23		3619,16	B/F/EC	0,00 €	p
2022-08937	Ceinture alimentaire liégeoise asbl	Festival nourrir Liège	1.500,00 €		23-07-23		3045,5	B/F/EC	-16.895,75 €	P
2022-09151	7ème Art Amateur 4100 Seraing	Festival 2023	400,00 €		Dossier passé en approbation		787,11 €	F/EC	-82,81 €	P
2022-09226	ccr Verviers 4800 Verviers	projet Chic Chac	5.000,00 €		29-08-23		19.345,35 €	B/F/EC	-405,66 €	P
2022-09274	Comité de Quartier de Cointe	Festival des arts de Cointe	750,00 €		29-08-23	45.167,00 €	1.321,20 €	B/F/	244,63 €	P
2022-09905	Ville de Visé 4600 VISE	Festival Marcelle Martin janvier 2023	1.250,00 €		Dossier passé en approbation		3.648,81 €	B/F/EC	-518,81 €	P
2022-09911	Edts Hématomes 4000 Liège	Publication PRIVATE VIEW	3.500,00 €		13-11-23		21.293,91 €	B/F	-1.753,16 €	P
2023-00224	Asbl A.S.O.M. 4, Rue Léopold 4130 Tilf	Rise Of Trolls Festival 2023 le 11 mars 2023 à Beyne-Heusay	1.000,00 €		11-06-23	v	4.960 €	BF/F/EC	349,34 €	P
2023-00233	Association de Fait Rendez-vous avec l'Histoire 4960 Malmédy	Film 40-45	2.400,00 €		31-12-23		12.347,70 €	B/F/EC	-181,80 €	P
2023-00235	ASBL Tap Liège Rue Naniot, 210 4000 Liège	Tap Liège Festival, à divers dates tout au long de l'année	2.000,00 €		31-03-24					En cours

2023-00253	Estirire asbl Fernand Rousseau Place du Vieux Tilleul, 8 4130 ESNEUX	Octroi de subsides divers	250,00 €				450,00 €	B/F/EC	1.097,56 €	P
2023-00253	Maison de la Laïcité du Quartier de Sainte-Walburge asbl Micheline Alard Place Sainte-Walburge, 1 4000 LIEGE	Octroi de subsides divers	250,00 €				250,00 €	B/F/EC	0,00 €	P
2023-00253	Maison de la Laïcité de Visé asbl Jean Joris Rue des Béguines, 7a 4600 VISE	Octroi de subsides divers	80,00 €				80,00 €	B/F/EC	-11,00 €	P
2023-00253	Maison de la Laïcité du Quartier de Sainte-Walburge asbl Micheline Alard Place Sainte-Walburge, 1 4000 LIEGE	Octroi de subsides divers	80,00 €				80,00 €	B/F/EC	0,00 €	P
2023-00253	Royal Club Philatélic de Hesbaye Jacques Chantraine Rue du Curé, 22 4280 HANNUT	Octroi de subsides divers	250,00 €				750,00 €	B/F/EC	33,38 €	P
2023-00280	Musée Sart Tilman 4020 Liège	Intégration Brognon-Rollin	2.000,00 €		31-12-23		11.776,01 €	B/F/EC	-9.724,01 €	P
2023-00312	Brune BAZIN 1090 Bruxelles	Création théâtrale LES LOIS	5.000,00 €		31-07-23		5.006,04 €	B/F/EC	-11.372,05 €	P
2023-00317	Les Improbables 4681 Housse	Création théâtrale 30ème anniversaire	1.900,00 €		01-07-23		1.912,88 €	B/F/EC	-54,00 €	P
2023-00319	Asbl ACA NOVA Mme Anne_Sylvie PRIMO , Présidente, Place du palais de Justice, 15 4800 VERVIERS	Défraiement des musiciens en studio (12 manteaux de maman)	1.000,00 €		30-06-23					rappel
2023-00319	Asbl ACA NOVA Mme Anne_Sylvie PRIMO , Présidente, Place du palais de Justice, 15 4800 VERVIERS	Mise à disposition du studio du 13/02 au 24/02/23		2.703,62 €				attestation S/ Honneur		N/A
2023-00354	Bouboumtralala asbl 4000 Liège	Publicaiton MOMENTS 23	900,00 €		31-12-23					1 rappel

2023-00452	ASBL Sans Allure Rue du Thier à Liège, 4 4000 Liège	Festival Sans Allure à l'air, le 2 septembre 2023 à Liège	2.000,00 €		2-11-23		4.684,16 €	BF/F/EC	-2.586,63 €	P
2023-00460	Asbl Liège City Breakers Monsieur Nicolas Dethier, Président, Rue du Sartay, 1, 4682 HOUTAIN	Concours Breakdance LCB 13 et 14/05/23 à Herstal	2.400,00 €		Dossier passé en approbation					P
2023-00536	ASBL Jazz à Liège Boulevard de la Sauvenière, 118 4000 Liège	32ème édition du festival Jazz à Liège du 25 au 28 mai 2023 à Liège	25.000,00 €		30-12-23		29.710,42 €	BF/F/EC	-55.804,69 €	P
2023-00555	cc Chiroux 4000 Liège	Tempo Color 2023	3.500,00 €		15-01-24		3550,18	B/F/EC	-47.664,00 €	P
2023-00559	Arsenic asbl Cécile LECUYER Rue Saint-Léonard, 427 4000 LIEGE	Prendre Soins, du 21 au 24/3/2023	5.000,00 €		Dossier passé en approbation		6.986,14 €	B/F/EC	-2186,17	P
2023-00562	Cie ADOC 4000 Liège	création théâtrale URGENCES	5.000,00 €		30-09-23					rappel
2023-00595	asbl La Lyre Emigrée 4000 Liège	Festival La Lyre Emigrée 2023	600,00 €		18-11-23		1.404,96 €	B/F/EC	-189,86 €	P
2023-00648	Cie de la Traverse 4000 Liège	Création clownesque	2.150,00 €		18-06-23		3.310,00 €	B/F	0,00 €	P
2023-00740	cc Stavelot 4970 Stavelot	Projet culturel AMAPAC	2.400,00 €		31-03-24					en cours
2023-00747	fc Jupille S/Meuse 404020	Opération Les Femmes savent pourquoi	1.000,00 €		30-06-23		1.689,00 €	B/F/EC	-2.870,00 €	P
2023-00900	Centre Culturel de Liège ASBL «les Chiroux» Place des Carmes, 8 4000 Liège	Résidence Ping Pong du 27 février au 3 mars 2023	1.000,00 €		Dossier passé en approbation					
2023-00903	asbl Les Unes Fois d'un Soir 4500 Huy	Festival des arts de la rue le 22 avril 2023 à Huy	8.000,00 €		22-07-23					rappel
2023-00911	KAOSMOS asbl 4000 Liège	1011 liaisons 2023	1.000,00 €		31-03-24					en cours
2023-00916	Asbl LAPS ensemble M Claude LEDOUX, Président Rue Ferdinand Nicolay,62 4420 SAINT NICOLAS	Mise à disposition du studio du 17/04 au 21/04/23		996,07 €						N/A
2023-00969	Asbl TNK M Alain PIRE, Président Rue E Vandervelde,3 4570 MARCHIN		2.000,00 €		31-10-24					En cours

2023-00969	Asbl TNK M Alain PIRE, Président rue E Vandervelde,3 4570 MARCHIN	Mise à disposition du studio en mai 2023		996,07 €						N/A
2023-00997	Asbl Tempus-Musicale 6, Rue des Chèvrefeuilles 4920 Aywaille	Organisation du festival de musique et d'orgue le 16, 17, 18 et 24 juin 2023 à Mortroux	450,00 €		24-09-23		1.500 €	BF/F/EC	-1.216,01 €	P
2023-01034	Juliette Vanneste Rue Bovendaël 2/R5 4041 MILMORT	Tournée Art & Vie	75,00 €							Les déclarations de créance constituent les justificatifs suffisants pour attester de la bonne utilisation desdites subventions
2023-01034	Aubergine Artist Management Rue Adolphe Lavallée, 39 1080 BRUXELLES	Tournée Art & Vie	285,00 €							Les déclarations de créance constituent les justificatifs suffisants pour attester de la bonne utilisation desdites subventions
2023-01034	Damien Chierici Rue Haut-Vinâve, 43 4682 HOUTAIN-SAINT-SIMEON	Tournée Art & Vie	255,00 €							Les déclarations de créance constituent les justificatifs suffisants pour attester de la bonne utilisation desdites subventions
2023-01034	Naira Mnoian Boulevard Sainte Beuve, 18a 4000 LIEGE	Tournée Art & Vie	195,00 €							Les déclarations de créance constituent les justificatifs suffisants pour attester de la bonne utilisation desdites subventions
2023-01034	Emmanuelle Mainil Avenue Paul Dejaer 20 1060 BRUXELLES	Tournée Art & Vie	255,00 €							Les déclarations de créance constituent les justificatifs suffisants pour attester de la bonne utilisation desdites subventions
2023-01034	Arnaud Clément Rue de la Levure 15 1050 BRUXELLES	Tournée Art & Vie	225,00 €							Les déclarations de créance constituent les justificatifs suffisants pour attester de la bonne utilisation desdites subventions
2023-01034	Productions associées Rue Coenraets 72 1060 BRUXELLES	Tournée Art & Vie	255,00 €							Les déclarations de créance constituent les justificatifs suffisants pour attester de la bonne utilisation desdites subventions
2023-01034	Long Bird Record asbl Place du 20 Août 3/81 4000 LIEGE	Tournée Art & Vie	125,00 €							Les déclarations de créance constituent les justificatifs suffisants pour attester de la bonne utilisation desdites subventions
2023-01034	Rochette Poulacmon Rue Cahiet 10 5080 ENINES	Tournée Art & Vie	225,00 €							Les déclarations de créance constituent les justificatifs suffisants pour attester de la bonne utilisation desdites subventions
2023-01034	Aubergine Rue Adolphe Lavallée 39 1080 BRUXELLES	Tournée Art & Vie	315,00 €							Les déclarations de créance constituent les justificatifs suffisants pour attester de la bonne utilisation desdites subventions
2023-01034	Geneviève Chapelle Thier Monty 11 4570 MARCHIN	Tournée Art & Vie	113,00 €							Les déclarations de créance constituent les justificatifs suffisants pour attester de la bonne utilisation desdites subventions
2023-01034	La couleur des sons asbl Rue du Coin de Terre 9 1420 BRAINE L'ALLEUD	Tournée Art & Vie	225,00 €							Les déclarations de créance constituent les justificatifs suffisants pour attester de la bonne utilisation desdites subventions

2023-01034	Yasmina Chauveheid Rue Vinave 5/8 4970 STAVELOT	Tournée Art & Vie	385,00 €				Les déclarations de créance constituent les justificatifs suffisants pour attester de la bonne utilisation desdites subventions
2023-01034	Yasmina Chauveheid Rue Vinave 5/8 4970 STAVELOT	Tournée Art & Vie	385,00 €				Les déclarations de créance constituent les justificatifs suffisants pour attester de la bonne utilisation desdites subventions
2023-01034	Theodore Kim Venelle du Bois de Villers 19 1300 WAVRE	Tournée Art & Vie	285,00 €				Les déclarations de créance constituent les justificatifs suffisants pour attester de la bonne utilisation desdites subventions
2023-01034	Théâtre de Marionnettes de Mabotte asbl Rue Mabotte 125 4101 Jemeppe-sur-Meuse	Tournée Art & Vie	94,00 €				Les déclarations de créance constituent les justificatifs suffisants pour attester de la bonne utilisation desdites subventions
2023-01034	Emmanuelle Mainil Avenue Paul Dejaer 20 1060 BRUXELLES	Tournée Art & Vie	225,00 €				Les déclarations de créance constituent les justificatifs suffisants pour attester de la bonne utilisation desdites subventions
2023-01034	Argan 42 Production sprl Rue Bara 175 1070 BRUXELLES	Tournée Art & Vie	315,00 €				Les déclarations de créance constituent les justificatifs suffisants pour attester de la bonne utilisation desdites subventions
2023-01034	Juliette Vanneste Rue Bovendael 2/R5 4041 MILMORT	Tournée Art & Vie	225,00 €				Les déclarations de créance constituent les justificatifs suffisants pour attester de la bonne utilisation desdites subventions
2023-01034	Torres Production asbl Rue Sainte Anne 118 1300 WAVRE	Tournée Art & Vie	315,00 €				Les déclarations de créance constituent les justificatifs suffisants pour attester de la bonne utilisation desdites subventions
2023-01034	Productions associées Rue Coenraets 72 1060 BRUXELLES	Tournée Art & Vie	255,00 €				Les déclarations de créance constituent les justificatifs suffisants pour attester de la bonne utilisation desdites subventions
2023-01034	Les Troyens asbl Grand Marchin 11 4570 MARCHIN	Tournée Art & Vie	135,00 €				Les déclarations de créance constituent les justificatifs suffisants pour attester de la bonne utilisation desdites subventions
2023-01034	Cardabelle asbl Avenue Jean Burgers, 2/8 1180 Bruxelles	Tournée Art & Vie	165,00 €				Les déclarations de créance constituent les justificatifs suffisants pour attester de la bonne utilisation desdites subventions
2023-01034	Compagnie du Chaos asbl Avenue Kersbeek, 35 1190 BRUXELLES	Tournée Art & Vie	450,00 €				Les déclarations de créance constituent les justificatifs suffisants pour attester de la bonne utilisation desdites subventions
2023-01034	Les Lundis d'Hortense asbl Chaussée de Louvain, 193A-195 1210 BRUXELLES	Tournée Art & Vie	165,00 €				Les déclarations de créance constituent les justificatifs suffisants pour attester de la bonne utilisation desdites subventions
2023-01034	Alexandre Boriau Rue de Gouy, 34.1.2 7160 CHAPPELLE-LEZ-HERLAIMONT	Tournée Art & Vie	195,00 €				Les déclarations de créance constituent les justificatifs suffisants pour attester de la bonne utilisation desdites subventions

2023-01034	Pascal Suski Rue de Stalle 166/4 1180 BRUXELLES	Tournée Art & Vie	285,00 €				Les déclarations de créance constituent les justificatifs suffisants pour attester de la bonne utilisation desdites subventions
2023-01034	Salvatore Giunta Rue des Villas 19 4480 ENGIS	Tournée Art & Vie	390,00 €				Les déclarations de créance constituent les justificatifs suffisants pour attester de la bonne utilisation desdites subventions
2023-01034	Le Collectif Mensuel asbl Place Vivegnis, 36 4000 Liège	Tournée Art & Vie	355,00 €				Les déclarations de créance constituent les justificatifs suffisants pour attester de la bonne utilisation desdites subventions
2023-01034	Erato Singers (ADF - Arlette Meyers-Massart) Drève de Waroux 63 4432 ALLEUR	Tournée Art & Vie	158,00 €				Les déclarations de créance constituent les justificatifs suffisants pour attester de la bonne utilisation desdites subventions
2023-01034	Sauce Lapin Productions asbl Rue Vertfontaine, 21 4910 THEUX	Tournée Art & Vie	315,00 €				Les déclarations de créance constituent les justificatifs suffisants pour attester de la bonne utilisation desdites subventions
2023-01034	Productions associées asbl Rue Coenraets, 72 1060 BRUXELLES	Tournée Art & Vie	225,00 €				Les déclarations de créance constituent les justificatifs suffisants pour attester de la bonne utilisation desdites subventions
2023-01034	Yasmina Chauveheid Rue Vinave 5/8 4970 STAVELOT	Tournée Art & Vie	255,00 €				Les déclarations de créance constituent les justificatifs suffisants pour attester de la bonne utilisation desdites subventions
2023-01034	Tim Lesire Rue du Thier à Liège, 4 4000 LIEGE	Tournée Art & Vie	135,00 €				Les déclarations de créance constituent les justificatifs suffisants pour attester de la bonne utilisation desdites subventions
2023-01034	Théâtre du Papyrus asbl Rue Henri Staquet 21 1030 BRUXELLES	Tournée Art & Vie	390,00 €				Les déclarations de créance constituent les justificatifs suffisants pour attester de la bonne utilisation desdites subventions
2023-01034	Royale Union Chorale de Fléron (ADF - Louis Walthéry) Rue des Corbeaux, 40 4610 BEYNE-HEUSAY	Tournée Art & Vie	125,00 €				Les déclarations de créance constituent les justificatifs suffisants pour attester de la bonne utilisation desdites subventions
2023-01034	Théâtre de Marionnettes de Mabotte asbl Rue Mabotte 125 4101 Jemeppe-sur-Meuse	Tournée Art & Vie	112,00 €				Les déclarations de créance constituent les justificatifs suffisants pour attester de la bonne utilisation desdites subventions
2023-01034	Cie Odisséa asbl Rue Vinave, 40 4030 GRIVEGNEE	Tournée Art & Vie	195,00 €				Les déclarations de créance constituent les justificatifs suffisants pour attester de la bonne utilisation desdites subventions
2023-01034	Chant Libre asbl Rue de Poulseur 27 4130 ESNEUX	Tournée Art & Vie	225,00 €				Les déclarations de créance constituent les justificatifs suffisants pour attester de la bonne utilisation desdites subventions

2023-01034	Productions Associées asbl rue Coenraets, 72 1060 SAINT-GILLES	Tournée Art & Vie	225,00 €				Les déclarations de créance constituent les justificatifs suffisants pour attester de la bonne utilisation desdites subventions
2023-01034	Micmac Théâtre asbl Moesberg 41 1180 BRUXELLES	Tournée Art & Vie	225,00 €				Les déclarations de créance constituent les justificatifs suffisants pour attester de la bonne utilisation desdites subventions
2023-01034	Théâtre du Papyrus asbl Rue Henri Staquet 21 1030 BRUXELLES	Tournée Art & Vie	510,00 €				Les déclarations de créance constituent les justificatifs suffisants pour attester de la bonne utilisation desdites subventions
2023-01034	Foule Théâtre asbl Rue des Coteaux 41 1210 BRUXELLES	Tournée Art & Vie	225,00 €				Les déclarations de créance constituent les justificatifs suffisants pour attester de la bonne utilisation desdites subventions
2023-01034	Micmac Théâtre asbl Moesberg 41 1180 BRUXELLES	Tournée Art & Vie	225,00 €				Les déclarations de créance constituent les justificatifs suffisants pour attester de la bonne utilisation desdites subventions
2023-01034	Oxalys vzw Rue de la Régence 30 1000 BRUXELLES	Tournée Art & Vie	255,00 €				Les déclarations de créance constituent les justificatifs suffisants pour attester de la bonne utilisation desdites subventions
2023-01034	Grandioso asbl Avenue Franklin Roosevelt 176/2 1050 BRUXELLES	Tournée Art & Vie	315,00 €				Les déclarations de créance constituent les justificatifs suffisants pour attester de la bonne utilisation desdites subventions
2023-01034	Les Troyens asbl Grand Marchin 11 4570 MARCHIN	Tournée Art & Vie	135,00 €				Les déclarations de créance constituent les justificatifs suffisants pour attester de la bonne utilisation desdites subventions
2023-01034	Compagnie des Mutants asbl Rue André Renard 27 7110 Houdeng-Goegnies	Tournée Art & Vie	225,00 €				Les déclarations de créance constituent les justificatifs suffisants pour attester de la bonne utilisation desdites subventions
2023-01034	Compagnie du chien qui tousse asbl Rue du Moulin à Papier 12 1160 BRUXELLES	Tournée Art & Vie	195,00 €				Les déclarations de créance constituent les justificatifs suffisants pour attester de la bonne utilisation desdites subventions
2023-01034	Micmac Théâtre asbl Moesberg 41 1180 BRUXELLES	Tournée Art & Vie	225,00 €				Les déclarations de créance constituent les justificatifs suffisants pour attester de la bonne utilisation desdites subventions
2023-01034	Foule Théâtre asbl Rue des Coteaux 41 1210 BRUXELLES	Tournée Art & Vie	225,00 €				Les déclarations de créance constituent les justificatifs suffisants pour attester de la bonne utilisation desdites subventions
2023-01034	Pudding asbl Chemin de Feluy, 55/7 7090 BRAINE LE COMTE	Tournée Art & Vie	195,00 €				Les déclarations de créance constituent les justificatifs suffisants pour attester de la bonne utilisation desdites subventions
2023-01034	Compagnie des Mutants asbl Rue André Renard 27 7110 Houdeng-Goegnies	Tournée Art & Vie	255,00 €				Les déclarations de créance constituent les justificatifs suffisants pour attester de la bonne utilisation desdites subventions

2023-01034	Tof Théâtre asbl Rue de Charleroi, 58 1470 Genappe	Tournée Art & Vie	420,00 €				Les déclarations de créance constituent les justificatifs suffisants pour attester de la bonne utilisation desdites subventions
2023-01034	Agora asbl Am Stellwerk 2 4780 Saint-Vith	Tournée Art & Vie	225,00 €				Les déclarations de créance constituent les justificatifs suffisants pour attester de la bonne utilisation desdites subventions
2023-01034	Les Royales Marionnettes asbl Rue de Long Pré 23 1360 Thorembais-les-Béguines	Tournée Art & Vie	225,00 €				Les déclarations de créance constituent les justificatifs suffisants pour attester de la bonne utilisation desdites subventions
2023-01034	Productions Associées asbl Rue Coenaerts, 72 1060 BRUXELLES	Tournée Art & Vie	225,00 €				Les déclarations de créance constituent les justificatifs suffisants pour attester de la bonne utilisation desdites subventions
2023-01034	Ooups asbl Place L. Morichar 52 1060 BRUXELLES	Tournée Art & Vie	255,00 €				Les déclarations de créance constituent les justificatifs suffisants pour attester de la bonne utilisation desdites subventions
2023-01034	Roeland Celis Rue des Aduatiques, 23 1040 ETTERBEEK	Tournée Art & Vie	255,00 €				Les déclarations de créance constituent les justificatifs suffisants pour attester de la bonne utilisation desdites subventions
2023-01034	Les Pieds dans le Vent asbl Avenue des Princes, 4/1 1300 WAVRE	Tournée Art & Vie	225,00 €				Les déclarations de créance constituent les justificatifs suffisants pour attester de la bonne utilisation desdites subventions
2023-01034	Damien Nautet Quai des Ardennes 74 4020 LIEGE	Tournée Art & Vie	355,00 €				Les déclarations de créance constituent les justificatifs suffisants pour attester de la bonne utilisation desdites subventions
2023-01034	Zerk asbl Grand Chemin 38 7830 Hellebecq	Tournée Art & Vie	195,00 €				Les déclarations de créance constituent les justificatifs suffisants pour attester de la bonne utilisation desdites subventions
2023-01034	Collectif Hold Up asbl Rue Georges Moreau, 132/4 1070 BRUXELLES	Tournée Art & Vie	510,00 €				Les déclarations de créance constituent les justificatifs suffisants pour attester de la bonne utilisation desdites subventions
2023-01034	Zerk asbl Grand Chemin 38 7830 Hellebecq	Tournée Art & Vie	195,00 €				Les déclarations de créance constituent les justificatifs suffisants pour attester de la bonne utilisation desdites subventions
2023-01034	Productions Associées asbl Rue Coenaerts, 72 1060 BRUXELLES	Tournée Art & Vie	225,00 €				Les déclarations de créance constituent les justificatifs suffisants pour attester de la bonne utilisation desdites subventions
2023-01034	Productions associées asbl Rue Coenraets, 72 1060 BRUXELLES	Tournée Art & Vie	225,00 €				Les déclarations de créance constituent les justificatifs suffisants pour attester de la bonne utilisation desdites subventions
2023-01034	Théâtre du Gai Savoir asbl Quai Mativa, 74 4020 Liège	Tournée Art & Vie	285,00 €				Les déclarations de créance constituent les justificatifs suffisants pour attester de la bonne utilisation desdites subventions

2023-01034	Les compagnons pointent asbl Chaussée d'Ixelles, 154 1050 BRUXELLES	Tournée Art & Vie	510,00 €							Les déclarations de créance constituent les justificatifs suffisants pour attester de la bonne utilisation desdites subventions
2023-01034	Dérivation Théâtre asbl Rue Mosselman, 53 4000 LIEGE	Tournée Art & Vie	285,00 €							Les déclarations de créance constituent les justificatifs suffisants pour attester de la bonne utilisation desdites subventions
2023-01034	Jeremy Alonzi Rue Général Charles Collyns 63 4000 LIEGE	Tournée Art & Vie	125,00 €							Les déclarations de créance constituent les justificatifs suffisants pour attester de la bonne utilisation desdites subventions
2023-01034	Productions Associées Rue Coenraets, 72 1060 BRUXELLES	Tournée Art & Vie	125,00 €							Les déclarations de créance constituent les justificatifs suffisants pour attester de la bonne utilisation desdites subventions
2023-01034	Jazz addiction asbl Rue du Nord, 1 4400 FLEMALLE	Tournée Art & Vie	255,00 €							Les déclarations de créance constituent les justificatifs suffisants pour attester de la bonne utilisation desdites subventions
2023-01034	Kopanica asbl Avenue Paul Janson 90 1070 BRUXELLES	Tournée Art & Vie	225,00 €							Les déclarations de créance constituent les justificatifs suffisants pour attester de la bonne utilisation desdites subventions
2023-01034	Là-Haut Productions asbl Avenue de l'Hélice 14 1150 BRUXELLES	Tournée Art & Vie	195,00 €							Les déclarations de créance constituent les justificatifs suffisants pour attester de la bonne utilisation desdites subventions
2023-01034	Un Soir Autour du Monde asbl Rue Ernest Deltenre 32 1495 VILLERS-LA-VILLE	Tournée Art & Vie	225,00 €							Les déclarations de créance constituent les justificatifs suffisants pour attester de la bonne utilisation desdites subventions
2023-01034	Ah Mon Amour asbl Place Vieuxtemps 7 4800 VERVIERS	Tournée Art & Vie	225,00 €							Les déclarations de créance constituent les justificatifs suffisants pour attester de la bonne utilisation desdites subventions
2023-01034	Racines Carrées asbl Rue Pimpernelle, 29 6900 MARCHE	Tournée Art & Vie	355,00 €							Les déclarations de créance constituent les justificatifs suffisants pour attester de la bonne utilisation desdites subventions
2023-01034	Théâtre de la Valette asbl Rue Basse 11 1460 ITTRE	Tournée Art & Vie	225,00 €							Les déclarations de créance constituent les justificatifs suffisants pour attester de la bonne utilisation desdites subventions
2023-01044	asbl Parallax 4000 Liège-Rocourt	Evénement 2023	2.400,00 €			17-02-24				En cours
2023-01045	Le Corridor asbl Dominique Roodthoof Rue de Vivegnis, 411 4000 LIEGE	Editon du livre-jeu «Portrait d'artiste en ermite ornemental» de Patrick Corillon	5.000,00 €			31-11-23	7.678,95 €	B/F/EC		P
2023-01080	Anne-Françoise SCHMITZ 4000 LIEGE	Exposition #ID	1.000,00 €			31-12-23	4.201,84 €	F/C/EC	40,00 €	P
2023-01082	Centre Culturel de Hannut 27/1, Place H. Hallet 4280 Hannut	Fête de la Musique le 24 et 25 juin 2023 à Hannut	1.239,00 €			25-09-23	1.524,25 €	BF/F/EC	Equilibre	P

2023-01143	FLAK srl En Féronstrée, 145 4000 Liège	Enregistrement d'un album du projet Parallaxe	2.400,00 €						
2023-01188	CWAC 4400 Flémalle	Programmation 2023	10.000,00 €		30-06-24				en cours
2023-01197	ASBL Centre culturel d'AMAY Rue entre-deux, 3 4540 AMAY	Théâtre à l'école	935,00 €						Les déclarations de créance constituent les justificatifs suffisants pour attester de la bonne utilisation desdites subventions
2023-01197	Centre culturel d'ANS ALLEUR Place des Anciens Combattants, 1 4432 ALLEUR	Théâtre à l'école	1.905,00 €						Les déclarations de créance constituent les justificatifs suffisants pour attester de la bonne utilisation desdites subventions
2023-01197	Centre culturel de BRAIVES BURDINNE Rue Chemin du Via, 20 4260 BRAIVES	Théâtre à l'école	327,00 €						Les déclarations de créance constituent les justificatifs suffisants pour attester de la bonne utilisation desdites subventions
2023-01197	Centre culturel de CHENEE Rue de l'Eglise, 1-3 4032 CHENEE	Théâtre à l'école	4.590,00 €						Les déclarations de créance constituent les justificatifs suffisants pour attester de la bonne utilisation desdites subventions
2023-01197	Centre culturel de DISON Rue des Ecoles, 2 4820 DISON	Théâtre à l'école	975,00 €						Les déclarations de créance constituent les justificatifs suffisants pour attester de la bonne utilisation desdites subventions
2023-01197	Centre culturel d'ENGIS Rue du Pont, 7 4480 ENGIS	Théâtre à l'école	1.380,00 €						Les déclarations de créance constituent les justificatifs suffisants pour attester de la bonne utilisation desdites subventions
2023-01197	Centre culturel d'HANNUT Place Henri Hallet 27/1 4280 HANNUT	Théâtre à l'école	600,00 €						Les déclarations de créance constituent les justificatifs suffisants pour attester de la bonne utilisation desdites subventions
2023-01197	Centre culturel de HERSTAL Rue Large Voie 84 4040 HERSTAL	Théâtre à l'école	780,00 €						Les déclarations de créance constituent les justificatifs suffisants pour attester de la bonne utilisation desdites subventions
2023-01197	Centre hervien d'animation culturelle Place de l'Hôtel de Ville, 18 4650 HERVE	Théâtre à l'école	2.625,00 €						Les déclarations de créance constituent les justificatifs suffisants pour attester de la bonne utilisation desdites subventions
2023-01197	Centre culturel de HUY Avenue Delchambre, 7A 4500 HUY	Théâtre à l'école	5.035,00 €						Les déclarations de créance constituent les justificatifs suffisants pour attester de la bonne utilisation desdites subventions
2023-01197	Centre culturel de JUPILLE- WANDRE Rue Chafnay, 2 4020 JUPILLE	Théâtre à l'école	1.355,00 €						Les déclarations de créance constituent les justificatifs suffisants pour attester de la bonne utilisation desdites subventions
2023-01197	Centre culturel les Chiroux Place des Carmes, 8 4000 LIEGE	Théâtre à l'école	7.960,00 €						Les déclarations de créance constituent les justificatifs suffisants pour attester de la bonne utilisation desdites subventions

2023-01197	Courte Echelle SEAC Rue de Rotterdam, 29 4000 LIEGE	Théâtre à l'école	1.980,00 €				Les déclarations de créance constituent les justificatifs suffisants pour attester de la bonne utilisation desdites subventions
2023-01197	Centre culturel de Marchin Place de Grand Marchin 4 4570 MARCHIN	Théâtre à l'école	155,00 €				Les déclarations de créance constituent les justificatifs suffisants pour attester de la bonne utilisation desdites subventions
2023-01197	Options ASBL Place du Châtelet, 7A 4960 MALMEDY	Théâtre à l'école	1.546,00 €				Les déclarations de créance constituent les justificatifs suffisants pour attester de la bonne utilisation desdites subventions
2023-01197	Centre culturel de REMICOURT Avenue Maurice Delmotte 68 4350 REMICOURT	Théâtre à l'école	1.170,00 €				Les déclarations de créance constituent les justificatifs suffisants pour attester de la bonne utilisation desdites subventions
2023-01197	Centre culturel de SERAING Rue Renaud Strivay, 44 4100 SERAING	Théâtre à l'école	520,00 €				Les déclarations de créance constituent les justificatifs suffisants pour attester de la bonne utilisation desdites subventions
2023-01197	Centre culturel de SAINT-GEORGES Rue Albert 1er, 18 4470 SAINT GEORGES	Théâtre à l'école	660,00 €				Les déclarations de créance constituent les justificatifs suffisants pour attester de la bonne utilisation desdites subventions
2023-01197	Centre culturel de SOUMAGNE Rue Louis Pasteur, 65 4630 SOUMAGNE	Théâtre à l'école	0,00 €				Les déclarations de créance constituent les justificatifs suffisants pour attester de la bonne utilisation desdites subventions
2023-01197	Centre culturel de SPA Rue Servais, 8 4900 SPA	Théâtre à l'école	2.340,00 €				Les déclarations de créance constituent les justificatifs suffisants pour attester de la bonne utilisation desdites subventions
2023-01197	Centre culturel de SPRIMONT Rue du Centre, 81 4140 SPRIMONT	Théâtre à l'école	2.420,00 €				Les déclarations de créance constituent les justificatifs suffisants pour attester de la bonne utilisation desdites subventions
2023-01197	Centre culturel de STAVELOT Cour de l'Abbaye, 1 4970 STAVELOT	Théâtre à l'école	2.380,00 €				Les déclarations de créance constituent les justificatifs suffisants pour attester de la bonne utilisation desdites subventions
2023-01197	Centre culturel de THEUX Place Pascal Taskin 4910 THEUX	Théâtre à l'école	1.930,00 €				Les déclarations de créance constituent les justificatifs suffisants pour attester de la bonne utilisation desdites subventions
2023-01197	Centre culturel de VERVIERS Boulevard des Gérardchamps 7c 4800 VERVIERS	Théâtre à l'école	9.760,00 €				Les déclarations de créance constituent les justificatifs suffisants pour attester de la bonne utilisation desdites subventions
2023-01197	Centre culturel de WANZE Place Faniel, 8 4520 WANZE	Théâtre à l'école	2.645,00 €				Les déclarations de créance constituent les justificatifs suffisants pour attester de la bonne utilisation desdites subventions
2023-01197	Centre culturel de WAREMME Place de l'Ecole Moyenne, 9 4300 WAREMME	Théâtre à l'école	1.485,00 €				Les déclarations de créance constituent les justificatifs suffisants pour attester de la bonne utilisation desdites subventions

2023-01197	Centre culturel de WELKENRAEDT Rue Grétry, 10 4840 WELKENRAEDT	Théâtre à l'école	6.165,00 €						Les déclarations de créance constituent les justificatifs suffisants pour attester de la bonne utilisation desdites subventions	
2023-01197	Centre culturel de Flemalle	Théâtre à l'école	575,00 €						Les déclarations de créance constituent les justificatifs suffisants pour attester de la bonne utilisation desdites subventions	
2023-01197	Ecole Communale Joseph Distexhe Avenue du Centenaire 27 4102 SERAING	Théâtre à l'école	155,00 €						Les déclarations de créance constituent les justificatifs suffisants pour attester de la bonne utilisation desdites subventions	
2023-01197	Ecole Castors A Rue Sainte Marguerite 318 4000 LIEGE	Théâtre à l'école	135,00 €						Les déclarations de créance constituent les justificatifs suffisants pour attester de la bonne utilisation desdites subventions	
2023-01197	Ecole fondamentale René Hausman Av. du Chainoux 30 4802 VERVIERS	Théâtre à l'école	195,00 €						Les déclarations de créance constituent les justificatifs suffisants pour attester de la bonne utilisation desdites subventions	
2023-01197	Ecole Saint Elo Saint Remy Rue Vaudrée, 102 4031 ANGLEUR	Théâtre à l'école	390,00 €						Les déclarations de créance constituent les justificatifs suffisants pour attester de la bonne utilisation desdites subventions	
2023-01197	Ecole fondamentale de Fymonville Rue de Wemmel 11 4950 FAYMONVILLE	Théâtre à l'école	155,00 €						Les déclarations de créance constituent les justificatifs suffisants pour attester de la bonne utilisation desdites subventions	
2023-01197	Ensemble scolaire Ferrières 1 Route de Lognoul 8A 4190 FERRIERES	Théâtre à l'école	920,00 €						Les déclarations de créance constituent les justificatifs suffisants pour attester de la bonne utilisation desdites subventions	
2023-01197	Ecole communale du Laveu Rue du Laveu 52 4000 LIEGE	Théâtre à l'école	565,00 €						Les déclarations de créance constituent les justificatifs suffisants pour attester de la bonne utilisation desdites subventions	
2023-01197	Ecole libre D'Ochain Rue Roi Albert, 50 4560 CLAVIER	Théâtre à l'école	155,00 €						Les déclarations de créance constituent les justificatifs suffisants pour attester de la bonne utilisation desdites subventions	
2023-01197	Institut Sacré cœur St Joseph Rue de la Trairie 27 4600 VISE	Théâtre à l'école	290,00 €						Les déclarations de créance constituent les justificatifs suffisants pour attester de la bonne utilisation desdites subventions	
2023-01211	Passion Simenon asbl Route de Liège, 23 4560 TERWAGNE	Festival Printemps Simenon, du 8 au 11/03/2023	2.000,00 €		Dossier passé en approbation			B	-12.251,45 €	Manque copie factures
2023-01249	asbl Soiron sur Scène 4650 Herve	Festival de rue	3.000,00 €		13-nov		3054,93	B/F/EC	5518,15	P
2023-01257	Asbl Li Monhe è l'Orlodje Monsieur Pierre-Jean HENROTTIN, Président 17, La Rock 4160 Anthisnes	Festival les Anthinoises du 12 au 14/05/23	2.400,00 €		14-08-23		2577,3	B/F/EC	-24.935,00 €	N

2023-01273	Asbl Black Roots 37, Rue Surllet 4020 Liège	5ème Djud'la Blues Festival en Outremeuse le 10 juin 2023	2.000,00 €		10-09-23		5.184,85 €	BF/F/EC	-6.570,15 €	P
2023-01376	ASBL Rhâââ Lovely Festival Rue de joie, 111/12 4000 Liège	Organisation de l'insert name festival, au KulturA le 15 avril 2023	750,00 €		Dossier passé en approbation		1.600 €	BF/F/EC	-16,56 €	P
2023-01423	Luc Baiwir Rue des Neuf Bonniers, 7 4500 HUY	sortie livre monographique «Luc Baiwir, musique en fête»	1.000,00 €		30-06-23		1.385 €	BF/F/EC	-145,06	p
2023-01548	Quentin MAQUET	Mise à disposition du studio en mars 2023		355,74 €						N/A
2023-01567	CC Stavelot Trois-Ponts Cour de l'Abbat, 1 4970 Stavelot	Organisation du festival 5 days Off music, du 2 au 6 mai 2023 à Stavelot, Trois-Ponts et Malmedy	1.500,00 €		6-08-23		1.713 €	BF/F/EC	-86,20 €	P
2023-01654	Association de fait Movimento Arte & Cultura 42, Rue Florent Leruth 4681 Hermalle-sous-Argenteau	43ème « Festival della Canzone Italiana in Belgio » qui aura lieu le 20 mai 2023 à Liège	1.650,00 €		20-08-23		2.606,90 €	BF/F/EC	-659,00 €	P
2023-01666	ASBL Productions Associées - Activité 08028 Quentin MAQUET Rue de la Ferme, 11 4170 Comblain au Pont	Quentin Maquet - Enregistrement d'un EP pour le projet Bérode.	2.000,00 €		31-03-24					en cours
2023-01762	Espaces, Loisirs, Culture Stavelot - 4970 Stavelot	exposition HUMAIN DEMAIN BEB DEUM	2.400,00 €		5-02-24					en cours
2023-01766	Festival Royal de Théâtre Spa 4990 SPA		7.500,00 €		20-11-23		7.774,51 €	B/F/EC	-28.027,49 €	P
2023-01786	WANZEKIRIFOU ASBL 4520 WANZE	7ème édition Wanzekirifou	168,95 €		Dossier passé en approbation		9.926,66 €.	B/C/EC	-1.012,66 €	P
2023-01800	CC Soumagne 4630 Soumagne	Extension de territoire Commune d'Olne	2.400,00 €		31-03-24					en cours
2023-01804	Promusea asbl	17ème nuit du court-métrage	1.500,00 €		30-06-23		1.541,00 €	F/EC		manque bilan
2023-01805	EOPI asbl 5000 Namur	The Extraordinary Film Festival 2023	1.500,00 €		12-02-24					en cours
2023-01807	cc Hannut 4280 Hannut	Projet La Culture en Goguette	1.000,00 €		27-08-23		1784,37	B/F/EC	0,00 €	P
2023-01864	Collectif Mensuel 4000 Liège	Prestation Avignon	5.000,00 €		31-10-23					rappel envoyé
2023-01867	asbl Productions associées 4000 Liège	expo BLAST	4.500,00 €		8-09-23		4.869,83 €	B/F/EC	-6.608,62 €	P
2023-01874	Bibliothèque Clermont 4890 Clermont/Berwinne	projet Paysages en scène	925,00 €		5-08-23		4.699,96 €	F/EC/B	-0,04 €	p

2023-01882	Asbl Centre Culturel de Welkenraedt 10, Rue Grétry 4840 Welkenraedt	Organisation Welkenraedt Sax Day le 26 mars 2023 à Welkenraedt	750,00 €		Dossier passé en approbation		1.536,00 €	BF/F/EC	Equilibre	P
2023-01890	Les Films du Carré sprl 4000 Liège	court-métrage 1ère 2023	5.000,00 €		26-05-24					en cours
2023-01890	Caméra etc 4000 Liège	idem	5.000,00 €		26-05-24					en cours
2023-01890	OKAYSS SRL 4020 Liège	idem	5.000,00 €		26-05-24					en cours
2023-01983	Ville de Verviers Place du Marché, 55 4800 VERVIERS	Festival Libertad les 12 et 13/05/23 à Verviers	1.400,00 €		13-08-23		4.819,32 €	BF/F/EC	0,00 €	p
2023-02008	asbl Sports, Culture, Loisirs Aubel - 4600 VISE	Publication Aubel, Pages d'Histoire...	1.500,00 €		31-07-23		5.727,73 €	B/F/EC		P
2023-02012	Festival de Stavelot asbl 4970 STAVELOT	édition 2023	2.490,00 €		30-06-24					en cours
2023-02013	Atelier de la Colline	s apparences	5.000,00 €		30-11-23		5.137,29 €	B/F	132.382,98 €	P
2023-02026	Fada asbl	Fada Festival	1.000,00 €		23-10-23		5.777,00 €	B/F	-6.233,38 €	P
2023-02045	asbl Les Amis du Château de Moha- 4520 WANZE	Fête des Fous en mai et Balades contées en septembre 2023	5.000,00 €		8-12-23		5200	B/F/EC	-39,76 €	P
2023-02052	Alogique ASBL 4607 DAHLEM	Battement de peur	5.000,00 €		21-12-23		5011,30	B/F		P
2023-02067	asbl Théâtre de Liège 4000 Liège	Fonctionnement annuel 2023	45.000,00 €		31-01-24					En cours
2023-02088	Asbl Louveigné Initiatives M Renaud FLAGOTHIER Pré Richomme, 6 4141 Louveigné	Résidence et Concerts la Passion de Haynd	1.000,00 €		Dossier passé en approbation		7618,36	B/F/EC	-4.007,68 €	p
2023-02127	Asbl La vraie Note Elena Lavrenov, présidente Rue de Visé, 627 4020 WANDRE	Concours Ysaye Senior à Liège les 07 et 08/07/2023	1.000,00 €		8-10-23					rappel en cours
2023-02180	ASBL CCR Liège Rue Féronstrée, 92 4000 Liège	14ème édition du Rallye Jazz04 au fil de l'eau, le 27 août 2023 à Liège	3.500,00 €		27-10-23		3.610,21 €	BF/F/EC	Equilibre	P
2023-02207	Asbl K OH TOI 88, Rue des Cahottes 4400 Flémalle	Organisation du K-HOT Music Festival, qui aura lieu les 23 et 24 juin 2023 à Flémalle	2.400,00 €		24-09-23		3.087,25 €	BF/F/EC	1.244,48 €	P
2023-02280	asbl Mvts Sans Titre 4000 Liège	Exposition Banqueroute	2.000,00 €		13-11-23		2.000,00 €	B/F/EC	-900,00 €	P

2023-02282	Asbl Concerts du Printemps Val Dieu M Jean-Claude MEURENS, administrateur Place Nicolai, 1 4880AUBEL	Concerts du Printemps du Val Dieu à Aubel du 26/05 au 23/06/23	3.500,00 €		23-09-23					rappel en cours
2023-02309	VTS 2023 4900 STAVELLOT	VTS 2023	7.000,00 €		16-10-23		8.400,20 €	F/EC		P
2023-02339	Centre Culturel d'Amay Rue Entre-Deux-Tours, 3 4540 Amay	2ème édition du 4540 Urban Festival, le 30 juin 2023 à Amay	2.200,00 €		30-09-23		14.500 €	BF/F/EC	-6.195,22 €	P
2023-02354	cc Chiroux 4000 Liège	Projet Quartie Mouvant juin 2023	1.700,00 €		25-09-23		1700		-2.206,43 €	P
2023-02359	Festival de Liège 4020 Liège	Spectacle Marche Salope en Avignon	4.575,00 €		31-10-23		19684,35	F		P
2023-02372	IFAPME Château Massart	Exposition diverses	1.500,00 €		11-09-23		4.499,69 €	B/F/EC	-2.449,69 €	P
2023-02385	Blankollectif asbl/Naff Rue d'Angleterre 53 1060 BRUXELLES	Tournée Art & Vie	255,00 €							Les déclarations de créance constituent les justificatifs suffisants pour attester de la bonne utilisation desdites subventions
2023-02385	Julien Tassin Chaussée de Bruxelles 262 1190 FOREST	Tournée Art & Vie	135,00 €							Les déclarations de créance constituent les justificatifs suffisants pour attester de la bonne utilisation desdites subventions
2023-02385	Compagnie des Mutants asbl Rue André Renard 27 7110 HOUDENG-GOEGNIES	Tournée Art & Vie	285,00 €							Les déclarations de créance constituent les justificatifs suffisants pour attester de la bonne utilisation desdites subventions
2023-02385	La Ferme du Bièreau asbl Scavée du Bièreau, 3/101 1348 LOUVAIN LA NEUVE	Tournée Art & Vie	255,00 €							Les déclarations de créance constituent les justificatifs suffisants pour attester de la bonne utilisation desdites subventions
2023-02385	Laloy-Verhaegen Polyson sprl Chaussée de Haecht 958/B2 1140 Bruxelles	Tournée Art & Vie	285,00 €							Les déclarations de créance constituent les justificatifs suffisants pour attester de la bonne utilisation desdites subventions
2023-02385	Laloy-Verhaegen Polyson sprl Chaussée de Haecht 958/B2 1140 Bruxelles	Tournée Art & Vie	285,00 €							Les déclarations de créance constituent les justificatifs suffisants pour attester de la bonne utilisation desdites subventions
2023-02385	Gaspard Herblot Rue de Mérode, 280 1190 BRUXELLES	Tournée Art & Vie	450,00 €							Les déclarations de créance constituent les justificatifs suffisants pour attester de la bonne utilisation desdites subventions
2023-02385	Tea Tree asbl Chaussée de Neerstalle, 82 1190 FOREST	Tournée Art & Vie	225,00 €							Les déclarations de créance constituent les justificatifs suffisants pour attester de la bonne utilisation desdites subventions
2023-02385	Racagnac asbl Rue Américaine 8 1060 BRUXELLES	Tournée Art & Vie	225,00 €							Les déclarations de créance constituent les justificatifs suffisants pour attester de la bonne utilisation desdites subventions

2023-02385	Médiacité asbl Winandchamps, 2 4890 THIMISTER	Tournée Art & Vie	195,00 €				Les déclarations de créance constituent les justificatifs suffisants pour attester de la bonne utilisation desdites subventions
2023-02385	Le Non Dit asbl Rue du Mont Blanc, 15C 1060 BRUXELLES	Tournée Art & Vie	195,00 €				Les déclarations de créance constituent les justificatifs suffisants pour attester de la bonne utilisation desdites subventions
2023-02385	Productions Associées Rue Coenraets 72 1060 BRUXELLES	Tournée Art & Vie	225,00 €				Les déclarations de créance constituent les justificatifs suffisants pour attester de la bonne utilisation desdites subventions
2023-02385	Le Non Dit asbl Rue du Mont Blanc, 15C 1060 BRUXELLES	Tournée Art & Vie	165,00 €				Les déclarations de créance constituent les justificatifs suffisants pour attester de la bonne utilisation desdites subventions
2023-02385	Lato Sensu asbl Chaussée de Boondaël, 376 1050 IXELLES	Tournée Art & Vie	315,00 €				Les déclarations de créance constituent les justificatifs suffisants pour attester de la bonne utilisation desdites subventions
2023-02385	Productions Associées Rue Coenraets, 72 1060 BRUXELLES	Tournée Art & Vie	125,00 €				Les déclarations de créance constituent les justificatifs suffisants pour attester de la bonne utilisation desdites subventions
2023-02385	Artra asbl Rue Marcel Thiry, 27 4000 LIEGE	Tournée Art & Vie	355,00 €				Les déclarations de créance constituent les justificatifs suffisants pour attester de la bonne utilisation desdites subventions
2023-02385	Lato Sensu asbl Chaussée de Boondaël, 376 1050 IXELLES	Tournée Art & Vie	315,00 €				Les déclarations de créance constituent les justificatifs suffisants pour attester de la bonne utilisation desdites subventions
2023-02385	Jean-Paul Estievenart Rue du Croissant 143 1190 BRUXELLES	Tournée Art & Vie	315,00 €				Les déclarations de créance constituent les justificatifs suffisants pour attester de la bonne utilisation desdites subventions
2023-02385	Compagnie de la Bête Noire Rue Gustave Defnet 10 1060 SAINT GILLES	Tournée Art & Vie	195,00 €				Les déclarations de créance constituent les justificatifs suffisants pour attester de la bonne utilisation desdites subventions
2023-02385	Les Lundis d'Hortense asbl Chaussée de Louvain, 193A-195 1210 BRUXELLES	Tournée Art & Vie	275,00 €				Les déclarations de créance constituent les justificatifs suffisants pour attester de la bonne utilisation desdites subventions
2023-02385	Chouette asbl Rue Dethy, 81 1060 SAINT-GILLES	Tournée Art & Vie	385,00 €				Les déclarations de créance constituent les justificatifs suffisants pour attester de la bonne utilisation desdites subventions
2023-02385	Tonton Productions asbl Rue Jolivet 43 4000 LIEGE	Tournée Art & Vie	285,00 €				Les déclarations de créance constituent les justificatifs suffisants pour attester de la bonne utilisation desdites subventions
2023-02385	Full Colorz Agency asbl Avenue d'Esneux 206/13 4130 Tilff	Tournée Art & Vie	125,00 €				Les déclarations de créance constituent les justificatifs suffisants pour attester de la bonne utilisation desdites subventions

2023-02385	OZ asbl Rue Artan, 144/1 1030 BRUXELLES	Tournée Art & Vie	255,00 €				Les déclarations de créance constituent les justificatifs suffisants pour attester de la bonne utilisation desdites subventions
2023-02385	Theodore Kim Venelle du Bois de Villers 19 1300 WAVRE	Tournée Art & Vie	195,00 €				Les déclarations de créance constituent les justificatifs suffisants pour attester de la bonne utilisation desdites subventions
2023-02385	Théâtre du Sursaut asbl Rue du Thier à Liège 81 4000 LIEGE	Tournée Art & Vie	285,00 €				Les déclarations de créance constituent les justificatifs suffisants pour attester de la bonne utilisation desdites subventions
2023-02385	Au Clair de ma Lune sprl Rue Vandervelde 24 7141 Morlanwez	Tournée Art & Vie	195,00 €				Les déclarations de créance constituent les justificatifs suffisants pour attester de la bonne utilisation desdites subventions
2023-02385	Le Collectif Mensuel asbl Place Vivegnis 36 4000 LIEGE	Tournée Art & Vie	710,00 €				Les déclarations de créance constituent les justificatifs suffisants pour attester de la bonne utilisation desdites subventions
2023-02385	Remi Lambert Rue de la Légia 14 4000 LIEGE	Tournée Art & Vie	285,00 €				Les déclarations de créance constituent les justificatifs suffisants pour attester de la bonne utilisation desdites subventions
2023-02385	Les Lundis d'Hortense asbl Chaussée de Louvain, 193A-195 1210 BRUXELLES	Tournée Art & Vie	385,00 €				Les déclarations de créance constituent les justificatifs suffisants pour attester de la bonne utilisation desdites subventions
2023-02385	Théâtre Se Busca asbl Vieux Chemin 18/2 4053 EMBOURG	Tournée Art & Vie	255,00 €				Les déclarations de créance constituent les justificatifs suffisants pour attester de la bonne utilisation desdites subventions
2023-02385	Orchestre Royal de Chambre de Wallonie asbl Jardin du Mayeur, 22 7000 MONS	Tournée Art & Vie	385,00 €				Les déclarations de créance constituent les justificatifs suffisants pour attester de la bonne utilisation desdites subventions
2023-02385	Chouette asbl Rue Dethy, 81 1060 SAINT-GILLES	Tournée Art & Vie	285,00 €				Les déclarations de créance constituent les justificatifs suffisants pour attester de la bonne utilisation desdites subventions
2023-02385	La Tour asbl Rue Latour 39 4020 LIEGE	Tournée Art & Vie	370,00 €				Les déclarations de créance constituent les justificatifs suffisants pour attester de la bonne utilisation desdites subventions
2023-02385	Julien Tassin Chaussée de Bruxelles 262 1190 FOREST	Tournée Art & Vie	135,00 €				Les déclarations de créance constituent les justificatifs suffisants pour attester de la bonne utilisation desdites subventions
2023-02385	Le Collectif Mensuel asbl Place Vivegnis 36 4000 LIEGE	Tournée Art & Vie	355,00 €				Les déclarations de créance constituent les justificatifs suffisants pour attester de la bonne utilisation desdites subventions
2023-02385	Wooha asbl Boulevard Ernest Solvay, 487 4000 LIEGE	Tournée Art & Vie	285,00 €				Les déclarations de créance constituent les justificatifs suffisants pour attester de la bonne utilisation desdites subventions

2023-02385	Chouette asbl Rue Dethy, 81 1060 BRUXELLES	Tournée Art & Vie	195,00 €				Les déclarations de créance constituent les justificatifs suffisants pour attester de la bonne utilisation desdites subventions
2023-02385	Euro Symphonic Orchestra asbl Voie des Hôtes, 1 4950 Sourbrodt	Tournée Art & Vie	385,00 €				Les déclarations de créance constituent les justificatifs suffisants pour attester de la bonne utilisation desdites subventions
2023-02385	Cie La P'tite Canaille asbl Rue Plaine d'Aviation, 36 1140 Bruxelles	Tournée Art & Vie	255,00 €				Les déclarations de créance constituent les justificatifs suffisants pour attester de la bonne utilisation desdites subventions
2023-02385	Harmonie Royale St Martin asbl Rue de la Gare, 5 3790 FOURONS	Tournée Art & Vie	125,00 €				Les déclarations de créance constituent les justificatifs suffisants pour attester de la bonne utilisation desdites subventions
2023-02385	Lato Sensu asbl Chaussée de Boondaël, 376 1050 IXELLES	Tournée Art & Vie	315,00 €				Les déclarations de créance constituent les justificatifs suffisants pour attester de la bonne utilisation desdites subventions
2023-02385	La Compagnie du Simorgh asbl Rue Joseph Sneessens, 5 1300 LIMAL	Tournée Art & Vie	225,00 €				Les déclarations de créance constituent les justificatifs suffisants pour attester de la bonne utilisation desdites subventions
2023-02385	Tonton Productions asbl Rue Jolivet 43 4000 LIEGE	Tournée Art & Vie	135,00 €				Les déclarations de créance constituent les justificatifs suffisants pour attester de la bonne utilisation desdites subventions
2023-02385	Gaetan Casteels Rue de la Station, 14 1630 LINKEBEEK	Tournée Art & Vie	255,00 €				Les déclarations de créance constituent les justificatifs suffisants pour attester de la bonne utilisation desdites subventions
2023-02385	Productions Associées Rue Coenraets 72 1060 BRUXELLES	Tournée Art & Vie	125,00 €				Les déclarations de créance constituent les justificatifs suffisants pour attester de la bonne utilisation desdites subventions
2023-02385	Aubergine Artist Management asbl Rue Adolphe Lavallée 39 1080 BRUXELLES	Tournée Art & Vie	355,00 €				Les déclarations de créance constituent les justificatifs suffisants pour attester de la bonne utilisation desdites subventions
2023-02385	Circus Kumbas asbl Rue de la Croix de Pierre 27 1060 BRUXELLES	Tournée Art & Vie	195,00 €				Les déclarations de créance constituent les justificatifs suffisants pour attester de la bonne utilisation desdites subventions
2023-02385	Compagnie de la Bête Noire Rue Gustave Defnet 10 1060 SAINT GILLES	Tournée Art & Vie	195,00 €				Les déclarations de créance constituent les justificatifs suffisants pour attester de la bonne utilisation desdites subventions
2023-02385	Agua asbl Rue du Centre, 5B 4560 LES AVINS	Tournée Art & Vie	225,00 €				Les déclarations de créance constituent les justificatifs suffisants pour attester de la bonne utilisation desdites subventions
2023-02385	Les Pieds dans le Vent asbl Avenue des Princes, 4/1 1300 WAVRE	Tournée Art & Vie	225,00 €				Les déclarations de créance constituent les justificatifs suffisants pour attester de la bonne utilisation desdites subventions

2023-02385	Denis Bechoux Rue Van Eyck 11B 1050 IXELLES	Tournée Art & Vie	195,00 €				Les déclarations de créance constituent les justificatifs suffisants pour attester de la bonne utilisation desdites subventions
2023-02385	Nicolas Belle Rue Thirion 1 5310 DHUY	Tournée Art & Vie	255,00 €				Les déclarations de créance constituent les justificatifs suffisants pour attester de la bonne utilisation desdites subventions
2023-02385	Racagnac asbl Rue Américaine 8 1060 BRUXELLES	Tournée Art & Vie	225,00 €				Les déclarations de créance constituent les justificatifs suffisants pour attester de la bonne utilisation desdites subventions
2023-02385	La Charge du Rhinocéros asbl Rue de Flandre 46 1000 BRUXELLES	Tournée Art & Vie	225,00 €				Les déclarations de créance constituent les justificatifs suffisants pour attester de la bonne utilisation desdites subventions
2023-02385	Ah Mon Amour asbl Place Vieuxtemps 7 4800 VERVIERS	Tournée Art & Vie	225,00 €				Les déclarations de créance constituent les justificatifs suffisants pour attester de la bonne utilisation desdites subventions
2023-02385	Théâtre National Wallonie- Bruxelles asbl Boulevard Emile Jacqmain, 115 1000 BRUXELLES	Tournée Art & Vie	255,00 €				Les déclarations de créance constituent les justificatifs suffisants pour attester de la bonne utilisation desdites subventions
2023-02385	Ateliers de la Colline asbl Avenue du Progrès 17 4100 Seraing	Tournée Art & Vie	255,00 €				Les déclarations de créance constituent les justificatifs suffisants pour attester de la bonne utilisation desdites subventions
2023-02385	Micmac Théâtre asbl Moesberg 41 1180 BRUXELLES	Tournée Art & Vie	225,00 €				Les déclarations de créance constituent les justificatifs suffisants pour attester de la bonne utilisation desdites subventions
2023-02385	Brocoli Théâtre asbl Rue de la Charité 37/33 1210 BRUXELLES	Tournée Art & Vie	255,00 €				Les déclarations de créance constituent les justificatifs suffisants pour attester de la bonne utilisation desdites subventions
2023-02385	Photis Ionatos Rue du Calvaire, 75 4000 LIEGE	Tournée Art & Vie	255,00 €				Les déclarations de créance constituent les justificatifs suffisants pour attester de la bonne utilisation desdites subventions
2023-02385	Théâtre du Gai Savoir asbl Quai Mativa, 74 4020 Liège	Tournée Art & Vie	285,00 €				Les déclarations de créance constituent les justificatifs suffisants pour attester de la bonne utilisation desdites subventions
2023-02385	Productions Associées Rue Coenraets, 72 1060 BRUXELLES	Tournée Art & Vie	125,00 €				Les déclarations de créance constituent les justificatifs suffisants pour attester de la bonne utilisation desdites subventions
2023-02385	Laurent Doumont Rue de Keersmaeker, 7 1090 JETTE	Tournée Art & Vie	315,00 €				Les déclarations de créance constituent les justificatifs suffisants pour attester de la bonne utilisation desdites subventions
2023-02385	Compagnie What's up asbl Rue du Merlo, 37 1180 UCCLE	Tournée Art & Vie	285,00 €				Les déclarations de créance constituent les justificatifs suffisants pour attester de la bonne utilisation desdites subventions

2023-02385	Niveau 5 asbl Avenue Evariste De Meersman, 56 1082 BRUXELLES	Tournée Art & Vie	315,00 €				Les déclarations de créance constituent les justificatifs suffisants pour attester de la bonne utilisation desdites subventions
2023-02385	Jacques Stotzem Rue Francval, 24 4800 VERVIERS	Tournée Art & Vie	195,00 €				Les déclarations de créance constituent les justificatifs suffisants pour attester de la bonne utilisation desdites subventions
2023-02385	Mazal asbl Galerie de la Toison d'Or 396 1050 IXELLES	Tournée Art & Vie	195,00 €				Les déclarations de créance constituent les justificatifs suffisants pour attester de la bonne utilisation desdites subventions
2023-02385	Des pages et des notes asbl Rue Franz Mertay 121 1050 BRUXELLES	Tournée Art & Vie	255,00 €				Les déclarations de créance constituent les justificatifs suffisants pour attester de la bonne utilisation desdites subventions
2023-02385	Théâtre de la Guimbarde asbl Rue des Gardes 2/013 6000 CHARLEROI	Tournée Art & Vie	315,00 €				Les déclarations de créance constituent les justificatifs suffisants pour attester de la bonne utilisation desdites subventions
2023-02385	Fragan asbl Rue de Florival, 36 1390 ARCHENNES	Tournée Art & Vie	225,00 €				Les déclarations de créance constituent les justificatifs suffisants pour attester de la bonne utilisation desdites subventions
2023-02385	Le Public asbl Rue Braemt 64-70 1210 BRUXELLES	Tournée Art & Vie	385,00 €				Les déclarations de créance constituent les justificatifs suffisants pour attester de la bonne utilisation desdites subventions
2023-02385	Théâtre Se Busca asbl Vieux Chemin 18/2 4053 EMBOURG	Tournée Art & Vie	255,00 €				Les déclarations de créance constituent les justificatifs suffisants pour attester de la bonne utilisation desdites subventions
2023-02385	Salvatore Giunta Rue des Villas 19 4480 ENGIS	Tournée Art & Vie	195,00 €				Les déclarations de créance constituent les justificatifs suffisants pour attester de la bonne utilisation desdites subventions
2023-02385	Compagnie Macke-Bornauw asbl Rue de Willemeau, 17 7500 ERE	Tournée Art & Vie	195,00 €				Les déclarations de créance constituent les justificatifs suffisants pour attester de la bonne utilisation desdites subventions
2023-02385	White Negro Agency asbl Avenue Hansen Soulie 118 1040 Etterbeeck	Tournée Art & Vie	185,00 €				Les déclarations de créance constituent les justificatifs suffisants pour attester de la bonne utilisation desdites subventions
2023-02385	Clément Goudenne Rue Saint Lambert 1A 4210 HANNECHE	Tournée Art & Vie	370,00 €				Les déclarations de créance constituent les justificatifs suffisants pour attester de la bonne utilisation desdites subventions
2023-02385	Zig Zag World asbl Place Van Meenen 2 1060 BRUXELLES	Tournée Art & Vie	315,00 €				Les déclarations de créance constituent les justificatifs suffisants pour attester de la bonne utilisation desdites subventions
2023-02385	Racagnac asbl Rue Américaine 8 1060 BRUXELLES	Tournée Art & Vie	225,00 €				Les déclarations de créance constituent les justificatifs suffisants pour attester de la bonne utilisation desdites subventions

2023-02385	Théâtre du N'Ombre'île asbl Rue d'Enines, 1A 1367 RAMILLIES	Tournée Art & Vie	225,00 €				Les déclarations de créance constituent les justificatifs suffisants pour attester de la bonne utilisation desdites subventions
2023-02385	Camille Babut du Marès Rue du Pontonnier 25 1200 WOLUWE-SAINT-LAMBERT	Tournée Art & Vie	255,00 €				Les déclarations de créance constituent les justificatifs suffisants pour attester de la bonne utilisation desdites subventions
2023-02385	Tea Tree asbl Chaussée de Neerstalle, 82 1190 FOREST	Tournée Art & Vie	225,00 €				Les déclarations de créance constituent les justificatifs suffisants pour attester de la bonne utilisation desdites subventions
2023-02385	Compagnie des Mutants asbl Rue André Renard 27 7110 HOUDENG-GOEGNIES	Tournée Art & Vie	225,00 €				Les déclarations de créance constituent les justificatifs suffisants pour attester de la bonne utilisation desdites subventions
2023-02385	Racagnac asbl Rue Américaine 8 1060 BRUXELLES	Tournée Art & Vie	225,00 €				Les déclarations de créance constituent les justificatifs suffisants pour attester de la bonne utilisation desdites subventions
2023-02385	Théâtre de la Communauté asbl Avenue du Progrès 15 4100 SERAING	Tournée Art & Vie	225,00 €				Les déclarations de créance constituent les justificatifs suffisants pour attester de la bonne utilisation desdites subventions
2023-02385	Quince Quartet asbl Rue Vifquin 36 1030 BRUXELLES	Tournée Art & Vie	135,00 €				Les déclarations de créance constituent les justificatifs suffisants pour attester de la bonne utilisation desdites subventions
2023-02385	Valentino Sacchi rue des écoles, 13 6031 MONCEAU-SUR-SAMBRE	Tournée Art & Vie	125,00 €				Les déclarations de créance constituent les justificatifs suffisants pour attester de la bonne utilisation desdites subventions
2023-02385	Turnaround asbl Avenue Adolphe Lacomblé 59/61 1030 BRUXELLES	Tournée Art & Vie	255,00 €				Les déclarations de créance constituent les justificatifs suffisants pour attester de la bonne utilisation desdites subventions
2023-02385	Ah Mon Amour asbl Place Vieuxtemps 7 4800 VERVIERS	Tournée Art & Vie	225,00 €				Les déclarations de créance constituent les justificatifs suffisants pour attester de la bonne utilisation desdites subventions
2023-02385	ART-I asbl Clos Reine Astrid, 73 4000 LIEGE	Tournée Art & Vie	225,00 €				Les déclarations de créance constituent les justificatifs suffisants pour attester de la bonne utilisation desdites subventions
2023-02385	La Berlue asbl Chemin du Puits, 13 1180 BRUXELLES	Tournée Art & Vie	225,00 €				Les déclarations de créance constituent les justificatifs suffisants pour attester de la bonne utilisation desdites subventions
2023-02385	Quatuor Alfama asbl Rue de Neufchâtel 70 1060 SAINT-GILLES	Tournée Art & Vie	285,00 €				Les déclarations de créance constituent les justificatifs suffisants pour attester de la bonne utilisation desdites subventions
2023-02385	Théâtre Se Busca asbl Vieux Chemin 18/2 4053 EMBOURG	Tournée Art & Vie	255,00 €				Les déclarations de créance constituent les justificatifs suffisants pour attester de la bonne utilisation desdites subventions

2023-02385	Make It Slide (ADF - Bernadette Fonze) Chemin de la Buissière 12 4500 HUY	Tournée Art & Vie	285,00 €							Les déclarations de créance constituent les justificatifs suffisants pour attester de la bonne utilisation desdites subventions
2023-02385	Alvaro Quintero Guzman Rue Berthelot 117 1190 BRUXELLES	Tournée Art & Vie	225,00 €							Les déclarations de créance constituent les justificatifs suffisants pour attester de la bonne utilisation desdites subventions
2023-02385	Sylvain Cremers Résidence Jacques Lambert, 13 4607 DALHEM	Tournée Art & Vie	315,00 €							Les déclarations de créance constituent les justificatifs suffisants pour attester de la bonne utilisation desdites subventions
2023-02418	A Coeur Joie - Régionale Liège (Association de fait)	Subsides du 1er semestre 2023	250,00 €		30-10-23					Rappel à faire
2023-02418	Accord'Art asbl	Subsides du 1er semestre 2023	250,00 €		30-10-23		580,00 €	B/F	0,00 €	P
2023-02418	ACDM asbl	Subsides du 1er semestre 2023	1.120,00 €		30-10-23					Rappel à faire
2023-02418	Action et Recherche Culturelles (ARC) asbl	Subsides du 1er semestre 2023	695,00 €		30-10-23		1.322,95 €	B/F		P
2023-02418	Al Vile Cinse asbl Centre socio-culturel	Subsides du 1er semestre 2023	2.157,00 €		30-10-23		8.070,35 €	B/EC	-110,35 €	P
2023-02418	Les Amis de l'Ancien Château de Rahier asbl	Subsides du 1er semestre 2023	442,00 €		30-10-23		1.244,35 €	F/EC		P
2023-02418	APSAM asbl	Subsides du 1er semestre 2023	1.213,00 €		30-10-23					Rappel à faire
2023-02418	L'Aquilone asbl	Subsides du 1er semestre 2023	700,00 €		30-10-23		3.402,00 €	B/F		P
2023-02418	Art et Orgue en Wallonie asbl	Subsides du 1er semestre 2023	250,00 €		30-10-23					Rappel à faire
2023-02418	Bassenge - Centre culturel	Subsides du 1er semestre 2023	250,00 €		30-10-23					Rappel à faire
2023-02418	Black Roots asbl	Subsides du 1er semestre 2023	3.050,00 €		30-10-23		Illisible ouverture fichier	B/F/EC	-11.666,00 €	P
2023-02418	Centre Culturel de Blegny asbl	Subsides du 1er semestre 2023	400,00 €		30-10-23		1.325,00 €	B/F/EC		P
2023-02418	Cabaret Georges Fassotte (Association de fait)	Subsides du 1er semestre 2023	388,00 €		30-10-23		1.050,00 €	B/F		P
2023-02418	Cercle du Jazz Hot Verviers asbl	Subsides du 1er semestre 2023	475,00 €		30-10-23		3.000,00 €		910,76 €	P
2023-02418	Cercle du Laveu asbl	Subsides du 1er semestre 2023	625,00 €		30-10-23		1.859,32 €	B/F/EC		P
2023-02418	Centre Hervien d'Animation Culturelle asbl (CHAC)	Subsides du 1er semestre 2023	615,00 €		30-10-23					Rappel à faire

2023-02418	Château d'Oupeye asbl	Subsides du 1er semestre 2023	1.627,00 €		30-10-23		5.662,56 €	F/EC		P
2023-02418	Foyer Culturel de Chaudfontaine asbl	Subsides du 1er semestre 2023	450,00 €		30-10-23					Rappel à faire
2023-02418	Ciné-Club Sérésien asbl	Subsides du 1er semestre 2023	500,00 €		30-10-23		500,00 €	B/F/EC	-198,50 €	P
2023-02418	Cinéma Les Variétés asbl	Subsides du 1er semestre 2023	2.100,00 €		30-10-23		3.200,00 €	F/EC		P
2023-02418	Concerts-Apéritif Deliège asbl	Subsides du 1er semestre 2023	1.250,00 €		30-10-23		4.649,75 €	B/EC	-4.341,61 €	P
2023-02418	Concerts de Midi de la Ville de Liège asbl	Subsides du 1er semestre 2023	780,00 €		30-10-23					Rappel à faire
2023-02418	CRC de Verviers asbl	Subsides du 1er semestre 2023	750,00 €		30-10-23		252,00 €	B/F/EC	-476,93 €	P
2023-02418	CREAC asbl	Subsides du 1er semestre 2023	1.875,00 €		30-10-23					Rappel à faire
2023-02418	CREAHM Région wallonne asbl	Subsides du 1er semestre 2023	345,00 €		30-10-23		3.966,75 €	B/F/EC		P
2023-02418	D'Une Certaine Gaieté asbl	Subsides du 1er semestre 2023	813,00 €		30-10-23					Rappel à faire
2023-02418	DoMiDo asbl	Subsides du 1er semestre 2023	1.470,00 €		30-10-23					Rappel à faire
2023-02418	EPLICINA (Association de fait)	Subsides du 1er semestre 2023	875,00 €		30-10-23		2.139,02 €	B/F/EC		P
2023-02418	Fédération Musicale de la Province de Liège (F.M.L.) asbl	Subsides du 1er semestre 2023	3.230,00 €		30-10-23		9.863,97 €	B/F/EC	-4.383,39 €	P
2023-02418	GAM (Groupement des Amitiés Musicales - Association de fait)	Subsides du 1er semestre 2023	1.016,00 €		30-10-23		3.150,00 €	B/F		P
2023-02418	Les Grignoux asbl	Subsides du 1er semestre 2023	1.197,00 €		30-10-23					Rappel à faire
2023-02418	Le Hangar asbl	Subsides du 1er semestre 2023	1.327,00 €		30-10-23		2.439,09 €	B/F	-2.011,46 €	P
2023-02418	HBD Production asbl	Subsides du 1er semestre 2023	250,00 €		30-10-23		2.084,83 €	B/F/EC	1.363,39 €	P
2023-02418	Centre Culturel de Huy asbl	Subsides du 1er semestre 2023	800,00 €		30-10-23		800,00 €	B/F/EC		P
2023-02418	Jacques Pelzer Jazz Club asbl	Subsides du 1er semestre 2023	3.070,00 €		30-10-23		7.510,00 €	B/F		P
2023-02418	Comité Culturel de La Gleize asbl	Subsides du 1er semestre 2023	100,00 €		30-10-23		824,66 €	B	24,42 €	P
2023-02418	Loisirs, Arts et Culture ADF	Subsides du 1er semestre 2023	200,00 €		30-10-23		419,21 €	B/F/EC		P

2023-02418	Maison de la Poésie d'Amay asbl	Subsides du 1er semestre 2023	771,00 €		30-10-23					Rappel à faire
2023-02418	Maison du Jazz de Liège asbl	Subsides du 1er semestre 2023	125,00 €		30-10-23		507,00 €	B/F	40,25 €	P
2023-02418	Le Moderne asbl	Subsides du 1er semestre 2023	1.725,00 €		30-10-23		9.564,92 €	B/F/EC		P
2023-02418	Nectar asbl	Subsides du 1er semestre 2023	1.100,00 €		30-10-23		7.308,85 €	B/F/EC		P
2023-02418	Nosse Lingadje (Association de fait)	Subsides du 1er semestre 2023	250,00 €		30-10-23					Rappel à faire
2023-02418	L'Oasis-Racour asbl	Subsides du 1er semestre 2023	225,00 €		30-10-23		300,00 €	B/F	-649,79 €	P
2023-02418	PAC Huy-Waremme	Subsides du 1er semestre 2023	958,00 €		30-10-23		1.552,90 €	F/EC		P
2023-02418	Peuple et Culture en Wallonie et à Bruxelles asbl	Subsides du 1er semestre 2023	1.050,00 €		30-10-23		1.122,56 €	B/F/EC	-223,00 €	P
2023-02418	Reform asbl - Régionale de Liège	Subsides du 1er semestre 2023	550,00 €		30-10-23		756,18 €	F		P
2023-02418	Le Royal Elan - Fondation Christian Blavier	Subsides du 1er semestre 2023	250,00 €		30-10-23		904,03 €	B/F/EC	-274,09 €	P
2023-02418	Comité Culturel de Sart - Jalhay asbl	Subsides du 1er semestre 2023	770,00 €		30-10-23		3.657,38 €	B/F/EC		P
2023-02418	S.E.A.C. asbl	Subsides du 1er semestre 2023	300,00 €		30-10-23					Rappel à faire
2023-02418	Société Astronomique de Liège asbl	Subsides du 1er semestre 2023	278,00 €		30-10-23		1.434,96 €	B/F/EC		P
2023-02418	Société Libre d'Emulation asbl	Subsides du 1er semestre 2023	901,00 €		30-10-23		2.734,76 €	F/EC		P
2023-02418	Comité Culturel de Tinlot asbl	Subsides du 1er semestre 2023	100,00 €		30-10-23					Rappel à faire
2023-02418	Vie Féminine Liège asbl	Subsides du 1er semestre 2023	400,00 €		30-10-23		419,80 €	F/EC		P
2023-02418	Wégimont Culture asbl	Subsides du 1er semestre 2023	250,00 €		30-10-23					Rappel à faire
2023-02443	Asbl Louveigné Initiatives M Olivier Rouxhet, Président Place des Combattants, 2 4141 Louveigné	Concerts art lyrique 19 et 20/08/23	700,00 €		20-11-23					rappel en cours
2023-02485	FC Sprimont 4160 SPRIMONT	Parcours d'artiste Chaudfontaine, Sprimont, Trooz	500,00 €		29-08-23		2366,2	B/F/EC	-1.244,12 €	P
2023-02486	MEFAMO Prod ASBL	Offscreen 2023	1.258,28 €		Dossier passé en approbation					P

2023-02556	Equipes Populaires de Verviers asbl Shan HSIA Rue du Palais, 25 4800 VERVIERS	Octroi de subsides divers	250,00 €				294,81 €	B/F/EC	-294,81 €	P
2023-02556	Royale Union Wallonne1847 asbl Jean-Marie MESTERS Boulevard Piercot, 18/041 4000 LIEGE	Octroi de subsides divers	250,00 €				400,00 €	B/F/EC	-501,17 €	P
2023-02556	Maison de la Laïcité du Quartier de Sainte-Walburge asbl Micheline Alard Place Sainte-Walburge, 1 4000 LIEGE	Octroi de subsides divers	180,00 €				180,00 €	B/F/EC	0,00 €	P
2023-02556	Maison de la Laïcité du Quartier de Sainte-Walburge asbl Micheline Alard Place Sainte-Walburge, 1 4000 LIEGE	Octroi de subsides divers	120,00 €				120,00 €	B/F/EC	0,00 €	P
2023-02632	ASBL Productions Associées - Activité 14816 Renaud Lesoinne Rue Nonfays, 15 4632 Cerexhe-Heuseux	Enregistrement d'un EP du groupe June's Story	1.400,00 €		31-03-24					En cours
2023-02633	La Baraka asbl 4000 Liège	projet Liège's Got Talent	3.500,00 €		30-04-24					en cours
2023-02635	JP HUSQUINET 4100 SERAING	Publication BELLON	3.770,00 €		31-03-24					en cours
2023-02644	Commune d'Esneux 4130 ESNEUX	Carabistouilles	500,00 €		Dossier passé en approbation		2.071,17 €	B/Ec/F	-1.175,17 €	P
2023-02650	FACTORY asbl 4000 LIEGE	Edition Factory 2023	7.500,00 €		30-06-24					En cours
2023-02706	ASBL Inkipit Music Rue Nestor Royer, 1A 4367 Crisnée	Organisation de la 3ème édition du Inkipit Festival, le 29/7 à Crisnée	1.500,00 €		29-10-23					rappel envoyé
2023-02717	Centre Nature - La Ferme des Enfants - 4000 Liège	3 opérations année 2023	3.500,00 €		30-06-24					En cours

2023-02734	Asbl Académie musicale et artistique de St-Nicolas M J Hurard, Directeur rue des Botresses,2 4420 Montegnée	Spectacle «parade» d'Eric Satie présenté aux enfants des écoles de St Nicolas du 14 au 17/03/2023.	1.500,00 €		Dossier passé en approbation		10.967,04 €	B/F/EC	-7.487,04 €	p
2023-02762	TOGODO ASBL 4000 LIEGE	Fête des Moissons	1.000,00 €		Dossier passé en approbation			B	4.548,00 €.	copie facture en attente
2023-02774	cc Hannut 4280 Hannut	Fresque de l'Humain à l'arbre	1.500,00 €		31-12-23		1675,87	B/F/EC	-5.790,46 €	p
2023-02777	Soci2t2 Libre Emulation 4000 Liège	projet l'Œuvre du Temps	2.000,00 €		29-02-24					en cours
2023-02800	CDM 2047 4051 Chaudfontaine	Publications BRONZON2X 2023	2.450,00 €		31-03-24					en cours
2023-02801	Musée du Silex asbl 4690 Bassenge	Publication promotion	500,00 €		30-08-23		1.125,00 €	B/F/EC	-625,00 €	P
2023-02806	ASBL LE KURSAAL Avenur Victor David, 15 4830 Limbourg	Organisation des Dolympiades, du 26 au 28 mai 2023 à Dolhain	2.450,00 €		28-08-23		14.131,22 €	BF/F/EC	540,34 €	P
2023-02820	Nathalie MIGNANO	Nathalie MIGNANO - Aide à l'édition de la version italienne du livre «Les Italiens de la Céramique Nationale de Vincenzo à Welkenraedt»	218,75 €		31-12-23		1.741,34 €	B/F/EC	-859,03 €	P
2023-02835	asbl C-Paye	Projet ESPRIMO	8.700,00 €		31-03-24					en cours
2023-02835	cc Engis	Projet Chantier participatif	8.700,00 €		31-03-24					en cours
2023-02835	C'est des Canailles	Projet Rencontres chantées	9.000,00 €		31-03-24					en cours
2023-02835	asbl Peuple & Culture	Projet Quelle qu'en soit l'issue	8.200,00 €		31-03-24					en cours
2023-02835	asbl Atelier Graffiti	Projet Tables de conversation	2.000,00 €		31-03-24					en cours
2023-02835	PAC Régionale de Liège	Projet «Lutte contre la fracture numérique dans le cadre du projet Espace...	4.000,00 €		31-03-24					en cours
2023-02835	cc Bressoux-Droixhe	Projet D'Ici & d'Ailleurs	4.400,00 €		31-03-24					en cours
2023-02835	de Ridder, personne physique	Projet Cultivons nos mycorhizes	5.000,00 €		31-03-24					en cours
2023-02843	Maison Liégeoise de l'environnement	Fresque d'accueil au Botanique	2.400,00 €				3.119,78 €	B/F/EC	-719,78 €	P

2023-02874	Association de fait From Dusk Till Doom 28, Rue Daxhelet 4210 Marneffe	5ème From dusk Till Doom	2.000,00 €		7-01-24					Rappel en cours
2023-02898	Asbl Oyou 4 Grand Marchin 4570 Marchin	7ème édition de la fête de la Musique à Marchin le 24 juin 2023	1.239,00 €		24-09-23	V	27.549,97 €	B/F/EC	-3.105,00 €	P
2023-02928	ASBL Le Tour des Villages de Hannut Rue du Chemin de fer, 16 4280 Hannut	Festival de musique et du patrimoine	500,00 €		10-12-23		1.435,00 €	F		rappel envoyé
2023-02964	Association de fait Chorale Les Baladins de Stavelot Hénumont, 2A 4980 Wanne-Trois-Ponts	Concerts Requiem de Jenkins 26 et 27 novembre 2022 à Stavelot et Spa	1.200,00 €		Dossier passé en approbation		2.267,21 €	BF/F/EC	-161,76 €	P
2023-02997	cc Engis	Festival des Tchaforinis	6.000,00 €		03-10-23				-3949,57	P
2023-03019	Asbl Salon Mativa M Jean-Pierre Peuvion Président Boulevard E de Laveleye,27 4020 LIEGE	20ème édition Musica intima «Salon Mativa»	2.400,00 €		20-02-24					En cours
2023-03031	Asbl Productions Associés Activité 11905 72, Rue Coenraets 1060 Saint-Gilles	Enregistrement 2ème EP du groupe Fervents (sortie prévue octobre 2023)	2.000,00 €		31-10-24					Rappel En cours
2023-03119	Creahm asbl 4000 LIEGE	9è édition des Rencontres Internationales du Créahm (LaboRIC) (17-23/04/2023)	1.000,00 €		Dossier passé en approbation			B	-3172,35	copie facture en attente
2023-03120	CC Soumagne 4630 Soumagne	2ème édition Quartier d'été	1.500,00 €		2-12-23		4152,25	B/F/EC	-135,00 €	P
2023-03143	Thierry Weise Rue d'Aywaille,87 4170 Comblain-au-Pont	Enregistrement de l'album «Charme Désuet»	500,00 €		31-03-24					En cours
2023-03186	FC Sprimont 4160 SPRIMONT	Opération Villages en Culture	2.400,00 €		31-12-23		3392,78	B/F/EC	-1.613,78 €	P
2023-03201	ASBL Spray Can Arts Rue En-bois, 6 4000 Liège	Hubs Night le 4 février 2023 à la Caserne Fonck	2.400,00 €		Dossier passé en approbation		16290,3	BF/F	381,69 €	P

2023-03203	Les Carnets du Trottoir asbl Benjamin Mouchette Rue de la Roche 60 6987 RENDEUX	Aide à la création pour le spectacle «BiancoSegno»	5.000,00 €		31-12-23		5.015,71 €	F/EC	-15,71 €	P
2023-03242	JS Events Place du baty, 13/2 4610 Beyne-Heusay	1ère édition du Oufiti Métal fest, du 9 au 11 juin 2023 à Beyne-Heusay	750,00 €		Dossier passé en approbation		6279,24	BF/F/EC	-6.358,66 €	P
2023-03256	dEFO ASBL 4000 liege	Festival Petit Poucet 2023	12.500,00 €		2-10-23		13.130,24 €	B/F/EC	-5.000,00 €	P
2023-03267	ASBL PAC Liège Rue du Petit Chêne, 95 4000 Liège	Fêtes de la Musique à Liège du 21 au 25 juin 2023	15.000,00 €		25-09-23		15.000	BF/F	équilibre	P
2023-03296	Asbl Centre Henri Pousseur Quai Banning, 5 4000 LIEGE	24ème édition festival «Images sonores» du 22 au 30 avril 2023	5.500,00 €		Dossier passé en approbation					P
2023-03306	Théâtre Se Busca	Aide à la création du spectacle Carlin	5.000,00 €		01-03-24					en cours
2023-03313	ASBL Comptoir des ressources créatives de Verviers Rue des Wallons, 45 4800 Verviers	Organisation du Vibe festival, du 22 au 24 septembre 2023 à Verviers	1.500,00 €		24-12-23		1.500,57 €	BF/F/EC	Equilibre	P
2023-03341	Anotherlight asbl Eva Deffet Rue de Mulhouse, 36 4020 LIEGE	Atelier «Je me souviens»	2.400,00 €		30-09-23	2817,05			2816,05	P
2023-03356	Benoit Bailleux Quai des Ardennes 55 4020 LIEGE	Tournée Art & Vie	125,00 €						Les déclarations de créance constituent les justificatifs suffisants pour attester de la bonne utilisation desdites subventions	
2023-03356	Anton Lachky Company asbl Avenue des Pinsons 8 1420 BRAINE L'ALLEUD	Tournée Art & Vie	255,00 €						Les déclarations de créance constituent les justificatifs suffisants pour attester de la bonne utilisation desdites subventions	
2023-03356	Regis Germain Station 37K 4845 JALHAY	Tournée Art & Vie	125,00 €						Les déclarations de créance constituent les justificatifs suffisants pour attester de la bonne utilisation desdites subventions	
2023-03356	Pierre Solot Rue Joseph Stallaert 26A 1050 IXELLES	Tournée Art & Vie	195,00 €						Les déclarations de créance constituent les justificatifs suffisants pour attester de la bonne utilisation desdites subventions	
2023-03356	Les Lundis d'Hortense asbl Chaussée de Louvain, 193A-195 1210 BRUXELLES	Tournée Art & Vie	275,00 €						Les déclarations de créance constituent les justificatifs suffisants pour attester de la bonne utilisation desdites subventions	
2023-03356	Alex Thomas Rue de la Meuse 59 1080 MOLENBEEK	Tournée Art & Vie	125,00 €						Les déclarations de créance constituent les justificatifs suffisants pour attester de la bonne utilisation desdites subventions	

2023-03356	Théâtre des 4 Mains asbl Rue Longue, 152 1320 Beauvechain	Tournée Art & Vie	225,00 €				Les déclarations de créance constituent les justificatifs suffisants pour attester de la bonne utilisation desdites subventions
2023-03356	Les Lundis d'Hortense asbl Chaussée de Louvain, 193A-195 1210 BRUXELLES	Tournée Art & Vie	275,00 €				Les déclarations de créance constituent les justificatifs suffisants pour attester de la bonne utilisation desdites subventions
2023-03356	Hadrien Panelli Boulevard Emile de Laveleye, 44 4020 LIEGE	Tournée Art & Vie	125,00 €				Les déclarations de créance constituent les justificatifs suffisants pour attester de la bonne utilisation desdites subventions
2023-03356	Les Lundis d'Hortense asbl Chaussée de Louvain, 193A-195 1210 BRUXELLES	Tournée Art & Vie	275,00 €				Les déclarations de créance constituent les justificatifs suffisants pour attester de la bonne utilisation desdites subventions
2023-03356	Olivier Jacqmin Rue Dossin 25 4000 LIEGE	Tournée Art & Vie	125,00 €				Les déclarations de créance constituent les justificatifs suffisants pour attester de la bonne utilisation desdites subventions
2023-03356	Anton Lachky Company asbl Avenue des Pinsons 8 1420 BRAINE L'ALLEUD	Tournée Art & Vie	255,00 €				Les déclarations de créance constituent les justificatifs suffisants pour attester de la bonne utilisation desdites subventions
2023-03356	Les Lundis d'Hortense asbl Chaussée de Louvain, 193A-195 1210 BRUXELLES	Tournée Art & Vie	220,00 €				Les déclarations de créance constituent les justificatifs suffisants pour attester de la bonne utilisation desdites subventions
2023-03356	Les Aquoibonistes (ADF-Ginette Matagne) Rue Belle Vue 78 4530 VILLERS-LE-BOUILLET	Tournée Art & Vie	138,00 €				Les déclarations de créance constituent les justificatifs suffisants pour attester de la bonne utilisation desdites subventions
2023-03356	Le Public asbl Rue Braemt 64-70 1210 BRUXELLES	Tournée Art & Vie	770,00 €				Les déclarations de créance constituent les justificatifs suffisants pour attester de la bonne utilisation desdites subventions
2023-03356	Acteurs de l'Ombre asbl Rue du Petit Chêne, 95 4000 LIEGE	Tournée Art & Vie	225,00 €				Les déclarations de créance constituent les justificatifs suffisants pour attester de la bonne utilisation desdites subventions
2023-03356	Les Lundis d'Hortense asbl Chaussée de Louvain, 193A-195 1210 BRUXELLES	Tournée Art & Vie	220,00 €				Les déclarations de créance constituent les justificatifs suffisants pour attester de la bonne utilisation desdites subventions
2023-03356	Le Public asbl Rue Braemt 64-70 1210 BRUXELLES	Tournée Art & Vie	390,00 €				Les déclarations de créance constituent les justificatifs suffisants pour attester de la bonne utilisation desdites subventions
2023-03356	Elia Fragione Rue des Piles, 54 1410 WATERLOO	Tournée Art & Vie	315,00 €				Les déclarations de créance constituent les justificatifs suffisants pour attester de la bonne utilisation desdites subventions
2023-03356	Juliette Vanneste Rue Bovendaël 2/R5 4041 MILMORT	Tournée Art & Vie	225,00 €				Les déclarations de créance constituent les justificatifs suffisants pour attester de la bonne utilisation desdites subventions

2023-03356	I Canta Storia asbl Rue Sainte Walburge 1 4000 LIEGE	Tournée Art & Vie	125,00 €				Les déclarations de créance constituent les justificatifs suffisants pour attester de la bonne utilisation desdites subventions
2023-03356	Productions Associées asbl rue Coenraets, 72 1060 SAINT-GILLES	Tournée Art & Vie	195,00 €				Les déclarations de créance constituent les justificatifs suffisants pour attester de la bonne utilisation desdites subventions
2023-03356	Théâtre du Sursaut asbl Rue du Thier à Liège 81 4000 LIEGE	Tournée Art & Vie	225,00 €				Les déclarations de créance constituent les justificatifs suffisants pour attester de la bonne utilisation desdites subventions
2023-03356	Théâtre du Papyrus asbl Rue Henri Staquet 21 1030 BRUXELLES	Tournée Art & Vie	195,00 €				Les déclarations de créance constituent les justificatifs suffisants pour attester de la bonne utilisation desdites subventions
2023-03356	Théâtre du Sursaut asbl Rue du Thier à Liège 81 4000 LIEGE	Tournée Art & Vie	285,00 €				Les déclarations de créance constituent les justificatifs suffisants pour attester de la bonne utilisation desdites subventions
2023-03356	Théâtre des 4 Mains asbl Rue Longue, 152 1320 Beauvechain	Tournée Art & Vie	225,00 €				Les déclarations de créance constituent les justificatifs suffisants pour attester de la bonne utilisation desdites subventions
2023-03356	Wolf asbl Avenue Jean Derave 27 7130 BINCHE	Tournée Art & Vie	285,00 €				Les déclarations de créance constituent les justificatifs suffisants pour attester de la bonne utilisation desdites subventions
2023-03356	Circus Kumbas asbl Rue de la Croix de Pierre 27 1060 BRUXELLES	Tournée Art & Vie	195,00 €				Les déclarations de créance constituent les justificatifs suffisants pour attester de la bonne utilisation desdites subventions
2023-03356	Wooha asbl Boulevard Ernest Solvay, 487 4000 LIEGE	Tournée Art & Vie	255,00 €				Les déclarations de créance constituent les justificatifs suffisants pour attester de la bonne utilisation desdites subventions
2023-03356	Kappelmeister asbl Avenue Van Goidtsnoven 45B 1180 Bruxelles	Tournée Art & Vie	355,00 €				Les déclarations de créance constituent les justificatifs suffisants pour attester de la bonne utilisation desdites subventions
2023-03356	Théâtre de la Guimbarde asbl Rue des Gardes 2/013 6000 CHARLEROI	Tournée Art & Vie	315,00 €				Les déclarations de créance constituent les justificatifs suffisants pour attester de la bonne utilisation desdites subventions
2023-03356	O Juliette asbl Martinsart, 17 4652 XHENDELESSE	Tournée Art & Vie	285,00 €				Les déclarations de créance constituent les justificatifs suffisants pour attester de la bonne utilisation desdites subventions
2023-03356	Théâtre du Papyrus asbl Rue Henri Staquet 21 1030 BRUXELLES	Tournée Art & Vie	390,00 €				Les déclarations de créance constituent les justificatifs suffisants pour attester de la bonne utilisation desdites subventions
2023-03356	Solzone asbl Rue Saint-Léonard, 315 4000 LIEGE	Tournée Art & Vie	315,00 €				Les déclarations de créance constituent les justificatifs suffisants pour attester de la bonne utilisation desdites subventions

2023-03356	Elia Fragione Rue des Piles, 54 1410 WATERLOO	Tournée Art & Vie	255,00 €				Les déclarations de créance constituent les justificatifs suffisants pour attester de la bonne utilisation desdites subventions
2023-03356	Cie Les Petits Délices asbl Chaussée de la Croix 14 1340 OTTIGNIES	Tournée Art & Vie	195,00 €				Les déclarations de créance constituent les justificatifs suffisants pour attester de la bonne utilisation desdites subventions
2023-03356	Berdache Production asbl Cour du Bia Bouquet, 29 1348 LOUVAIN LA NEUVE	Tournée Art & Vie	255,00 €				Les déclarations de créance constituent les justificatifs suffisants pour attester de la bonne utilisation desdites subventions
2023-03356	Marc Pinilla Chemin du Quesnoy, 27 7050 ERBISOEUL	Tournée Art & Vie	315,00 €				Les déclarations de créance constituent les justificatifs suffisants pour attester de la bonne utilisation desdites subventions
2023-03356	Acteurs de l'Ombre asbl Rue du Petit Chêne, 95 4000 LIEGE	Tournée Art & Vie	225,00 €				Les déclarations de créance constituent les justificatifs suffisants pour attester de la bonne utilisation desdites subventions
2023-03356	Pudding asbl Chemin de Feluy, 55/7 7090 BRAINE LE COMTE	Tournée Art & Vie	263,00 €				Les déclarations de créance constituent les justificatifs suffisants pour attester de la bonne utilisation desdites subventions
2023-03356	Anton Lachky Company asbl Avenue des Pinsons 8 1420 BRAINE L'ALLEUD	Tournée Art & Vie	255,00 €				Les déclarations de créance constituent les justificatifs suffisants pour attester de la bonne utilisation desdites subventions
2023-03356	Cie Les Petits Délices asbl Chaussée de la Croix 14 1340 OTTIGNIES	Tournée Art & Vie	195,00 €				Les déclarations de créance constituent les justificatifs suffisants pour attester de la bonne utilisation desdites subventions
2023-03356	Eliane Reyes Rue Général Henry 143 1040 ETTERBEEK	Tournée Art & Vie	135,00 €				Les déclarations de créance constituent les justificatifs suffisants pour attester de la bonne utilisation desdites subventions
2023-03356	ART-I asbl Clos Reine Astrid, 73 4000 LIEGE	Tournée Art & Vie	225,00 €				Les déclarations de créance constituent les justificatifs suffisants pour attester de la bonne utilisation desdites subventions
2023-03356	Carmela Giusto Rue Van Aa 76 RDC 1050 BRUXELLES	Tournée Art & Vie	285,00 €				Les déclarations de créance constituent les justificatifs suffisants pour attester de la bonne utilisation desdites subventions
2023-03356	Marc Pinilla Chemin du Quesnoy, 27 7050 ERBISOEUL	Tournée Art & Vie	315,00 €				Les déclarations de créance constituent les justificatifs suffisants pour attester de la bonne utilisation desdites subventions
2023-03356	Muziekpublique asbl Square du Bastion, 3 1050 BRUXELLES	Tournée Art & Vie	255,00 €				Les déclarations de créance constituent les justificatifs suffisants pour attester de la bonne utilisation desdites subventions
2023-03356	Victor B asbl Place du Théâtre 2 5000 NAMUR	Tournée Art & Vie	195,00 €				Les déclarations de créance constituent les justificatifs suffisants pour attester de la bonne utilisation desdites subventions

2023-03356	Fabrizio Graceffa Rue de l'Etang 12A 1315 INCOURT	Tournée Art & Vie	385,00 €				Les déclarations de créance constituent les justificatifs suffisants pour attester de la bonne utilisation desdites subventions
2023-03356	Les Lundis d'Hortense asbl Chaussée de Louvain, 193A-195 1210 BRUXELLES	Tournée Art & Vie	220,00 €				Les déclarations de créance constituent les justificatifs suffisants pour attester de la bonne utilisation desdites subventions
2023-03356	Art-I asbl Clos Reine Astrid, 73 4000 Liège	Tournée Art & Vie	195,00 €				Les déclarations de créance constituent les justificatifs suffisants pour attester de la bonne utilisation desdites subventions
2023-03356	ART-I asbl Clos Reine Astrid, 73 4000 LIEGE	Tournée Art & Vie	225,00 €				Les déclarations de créance constituent les justificatifs suffisants pour attester de la bonne utilisation desdites subventions
2023-03356	Les Valeureux Liégeois (ADF - Danielle Cutello) Rue de Moresnet, 8 4000 LIEGE	Tournée Art & Vie	138,00 €				Les déclarations de créance constituent les justificatifs suffisants pour attester de la bonne utilisation desdites subventions
2023-03356	Accord'Ames La Collerie 1 4970 STAVELOT	Tournée Art & Vie	125,00 €				Les déclarations de créance constituent les justificatifs suffisants pour attester de la bonne utilisation desdites subventions
2023-03356	Fabienne Crutzen Clos de la Chapelle, 14 4840 WELKENRAEDT	Tournée Art & Vie	195,00 €				Les déclarations de créance constituent les justificatifs suffisants pour attester de la bonne utilisation desdites subventions
2023-03356	Royale Union Chorale de Fléron (ADF - Louis Walthéry) Rue des Corbeaux, 40 4610 BEYNE-HEUSAY	Tournée Art & Vie	138,00 €				Les déclarations de créance constituent les justificatifs suffisants pour attester de la bonne utilisation desdites subventions
2023-03356	Mons Art de la Scène asbl Rue de Nimy 106 7000 MONS	Tournée Art & Vie	285,00 €				Les déclarations de créance constituent les justificatifs suffisants pour attester de la bonne utilisation desdites subventions
2023-03356	Les Gens de Bonne Compagnie asbl Avenue Walckiers 76 1160 BRUXELLES	Tournée Art & Vie	570,00 €				Les déclarations de créance constituent les justificatifs suffisants pour attester de la bonne utilisation desdites subventions
2023-03356	Au Clair de ma Lune sprl Rue Vandervelde 24 7141 CARNIERES	Tournée Art & Vie	195,00 €				Les déclarations de créance constituent les justificatifs suffisants pour attester de la bonne utilisation desdites subventions
2023-03356	Productions associées asbl Rue Coenraets, 72 1060 BRUXELLES	Tournée Art & Vie	225,00 €				Les déclarations de créance constituent les justificatifs suffisants pour attester de la bonne utilisation desdites subventions
2023-03356	Long Bird Records asbl Place du 20 Août 3/81 4000 LIEGE	Tournée Art & Vie	125,00 €				Les déclarations de créance constituent les justificatifs suffisants pour attester de la bonne utilisation desdites subventions

2023-03356	Collectif du Lion asbl Rue Belleflamme 49J 4030 GRIVEGNEE	Tournée Art & Vie	370,00 €				Les déclarations de créance constituent les justificatifs suffisants pour attester de la bonne utilisation desdites subventions			
2023-03356	De capes et de mots asbl Rue Charles Martel 53 1000 BRUXELLES	Tournée Art & Vie	195,00 €				Les déclarations de créance constituent les justificatifs suffisants pour attester de la bonne utilisation desdites subventions			
2023-03356	Collectif Hold Up asbl Rue Georges Moreau, 132/4 1070 BRUXELLES	Tournée Art & Vie	255,00 €				Les déclarations de créance constituent les justificatifs suffisants pour attester de la bonne utilisation desdites subventions			
2023-03356	Foule Théâtre asbl Rue des Coteaux 41 1210 BRUXELLES	Tournée Art & Vie	225,00 €				Les déclarations de créance constituent les justificatifs suffisants pour attester de la bonne utilisation desdites subventions			
2023-03356	Tof Théâtre asbl Rue de Charleroi, 58 1470 GENAPPE	Tournée Art & Vie	113,00 €				Les déclarations de créance constituent les justificatifs suffisants pour attester de la bonne utilisation desdites subventions			
2023-03356	Alvaro Quintero Guzman Rue Berthelot 117 1190 BRUXELLES	Tournée Art & Vie	225,00 €				Les déclarations de créance constituent les justificatifs suffisants pour attester de la bonne utilisation desdites subventions			
2023-03356	Fabio Ferraro Slongo Rue de l'Ermitage 54 4121 NEUVILLE EN CONDROZ	Tournée Art & Vie	125,00 €				Les déclarations de créance constituent les justificatifs suffisants pour attester de la bonne utilisation desdites subventions			
2023-03356	Artedon scrl Avenue Van Goidtsnoven 45B 1180 BRUXELLES	Tournée Art & Vie	315,00 €				Les déclarations de créance constituent les justificatifs suffisants pour attester de la bonne utilisation desdites subventions			
2023-03356	Le Studiolo asbl Rue du Blaion 3 7040 QUEVY LE PETIT	Tournée Art & Vie	315,00 €				Les déclarations de créance constituent les justificatifs suffisants pour attester de la bonne utilisation desdites subventions			
2023-03356	Robin Hook asbl Rue Vandenbrandren 20 1000 BRUXELLES	Tournée Art & Vie	195,00 €				Les déclarations de créance constituent les justificatifs suffisants pour attester de la bonne utilisation desdites subventions			
2023-03356	Sandrine Desmet Rue Louis Happart, 17A 4367 CRISNEE	Tournée Art & Vie	315,00 €				Les déclarations de créance constituent les justificatifs suffisants pour attester de la bonne utilisation desdites subventions			
2023-03356	Productions associées asbl Rue Coenraets, 72 1060 BRUXELLES	Tournée Art & Vie	225,00 €				Les déclarations de créance constituent les justificatifs suffisants pour attester de la bonne utilisation desdites subventions			
2023-03362	ASBL Wallifornia MusicTech Boulevard de la Sauvenière, 118 4000 Liège	Organisation du festival Wallifornia MusicTech, du 4 au 9 juillet 2023 à Liège	12.500,00 €		9-10-23		12.910,97 €	BF/F/EC	-252.701,68 €	P
2023-03364	Coopération Culturelle Liégeoise	Tournée d'été	2.400,00 €		21-12-23		4869,51	B/F/EC	-20.822,54 €	P
2023-03391	cc Dison 4802 Dison	La Nuit des Petits Monstres	1.250,00 €		20-01-24					en cours

2023-03398	Vincent GULLO rue du Centre 9B 4460 Grâce-Hollogne	Edition CD «Genèse»	1.000,00 €		31-03-24					En cours
2023-03483	CHAC 4650 Gerve	Semaine sans écran	2.000,00 €		8-01-24		2.354,94 €	B/F/EC	1.901,00 €	P
2023-03514	cc Stavelot 4970 Stavelot	Les Ptits Festarts	1.600,00 €		9-10-23		2.350,00 €	B/F/EC	-8.998,27 €	P
2023-03567	ASBL Centres culturels visétois Rue du Collège, 31 4600 Visé	Organisation du Discovery Rock festival ayant eu lieu du 14 au 16 avril 2023 à Visé	600,00 €		Dossier passé en approbation		6399,45	BF/F	4.506,49 €	P
2023-03656	CC Flémalle asbl	Graines d'artistes 2ème semestre 2023	2.000,00 €		31-03-24					en cours
2023-03703	Asbl mouvements sans titre	art au centre	7.500,00 €		31-03-24					en cours
2023-03798	Le Royal Guidon Hesbignon 24, Rue Octave Chabot 4357 Donceel	115ème anniversaire de la fanfare cycliste Le Royal Guidon Hesbignon les 1er, 2 et 3 septembre 2023 à Donceel.	1.000,00 €		3-12-23		4.072 €	BF/F/EC	5.808,46 €	P
2023-03805	Association de fait Ben Tournesol 8, Rue de l'Eglise 4500 Huy	Home Made Music Festival 2023 le 12 août 2023	1.800,00 €		12-11-23		1.904,49 €	BF/F/EC	-738,82 €	P
2023-03843	asbl La Scène du Bocage Place de l'Hôtel de ville, 18 4650 Herve	édition 2023 du festival de théâtre de rue «Rue du Bocage» qui se tiendra à Herve les 26 & 27 août 2023	6.000,00 €		27-11-23		7360	B/F/EC	336,21	p
2023-03906	Association de fait Ecrire et Chanter 44 - Boîte 18, Quai de l'Ourthe 4020 Liège	Organisation 8ème édition du festival Brassens les 17 et 18 novembre 2023 au Musée de la Boverie	1.000,00 €		18-02-24					En cours
2023-03961	Asbl Jeunesses Musicales 17, Rue des Mineurs 4000 Liège	Organisation de la 6ème édition du Wégimont Festival, qui aura lieu le 2 juillet 2023 sur le site du Domaine Provincial de Wégimont	4.892,50 €		29-02-24		5.027,08 €	BF/F/EC	-898,70 €	P
2023-03996	Musiques et Traditions Asbl Monsieur Pierre Matagne, Président rue de la Médaille, 17 4218 COUTHUIN	Folk Festival Marsinne du 8 au 10/09/23	2.400,00 €		10-12-23					rappel envoyé
2023-04015	Malmundarium malmedy	exposition Rapsat et sur les intimistes vervietois	2.000,00 €		31-05-24					en cours
2023-04017	ASBL Plusieurs rue de Wasseiges 6 4280 Hannut	Banc d'essai	2.400,00 €		31-12-24					en cours
2023-04023	ASBL Austral Boreal Impasse Macors, 41A 4000 Liège	Organisation du festival Austral Boreal du 26 au 28 mai et du 29 septembre au 1er octobre 2023 à Liège	4.000,00 €		1-01-24		4.219,88 €	BF/F/EC	2.379,00 €	P

2023-04028	ASBL Jazz à Verviers Haute Levée, 30 4970 Stavelot	Organisation du Jazz à Verviers Music Festival, 8 au 30 septembre 2023	8.000,00 €		30-12-23					rappel envoyé
2023-04033	ASBL Micro Festival Rue Roture, 13 4020 Liège	Organisation du Micro Festival du 4 au 6 août 2023	5.000,00 €		6-11-23					rappel envoyé
2023-04050	ASBL LA Ferme sur Steppes rue sur steppes 651 4870 fraipont	ferm'stival 2023	2.400,00 €		Dossier passé en approbation				-3.000,00 €	P
2023-04056	asbl Concerts du Printemps de Val Dieu à Aubel	Subvention pour équipement culturel N°1. ASBL Concerts du Printemps de Val Dieu à Aubel	8.630,00 €		30-06-24					En cours
2023-04056	asbl 48FM	Subvention pour équipement culturel N°1. Asbl 48 FM	4.200,00 €		30-06-24					En cours
2023-04056	asbl Les Ateliers créatifs de l'APEM T21-Zone-Art	Subvention pour équipement culturel N°1. Asbl les ateliers créatifs de l'APEM T21 - Zone-Art	3.000,00 €		30-06-24					En cours
2023-04056	asbl RTC	Subvention pour équipement culturel N°1. Asbl RTC	33.530,00 €		30-06-24					En cours
2023-04056	asbl Le Hangar	Subvention pour équipement culturel N°1. Asbl Le Hangar	12.000,00 €		30-06-24					En cours
2023-04056	asbl 13 Rue Roture	Subvention pour équipement culturel N°1. Asbl 13 Rue Roture	19.722,00 €		30-06-24					En cours
2023-04056	asbl Panach Seraing	Subvention pour équipement culturel N°1. Asbl Panach Seraing	20.000,00 €		30-06-24					En cours
2023-04082	Asbl L'île Aux Trésors 62A, Crawhez 4890	Organisation des Apéroliennes, qui auront lieu les 13 et 27 juillet 2023 et les 3 et 17 août 2023 dans la région de Lierneux et Stoumont.	250,00 €		17-11-23	V	400 €	BF/F	881,56 €	P
2023-04102	ASBL Festival d'Art Avenue Delchambre, 7A 4500 Huy	Festival d'art de Huy, du 17 au 22 août 2023 à Huy	5.000,00 €		30-06-24					en cours
2023-04203	ASBL Dérivation Rue Mosselman 53 4000Liège	«Versailles»	8.000,00 €		28-02-25					En cours
2023-04246	Asbl Amicale Abolens 9A, Rue des Sources 4280 Abolens	Organisation du festival Les Granges les 25, 26 et 27 août 2023 à Hannut	750,00 €		27-11-23		2.420 €	BF/F/EC	-689,90 €	P
2023-04335	EP normalement 75000 inscrit au 640586 ASB théâtre de Liège 4000 Liège	Place aux artistes	50.000,00 €		30-06-24					en cours
2023-04355	Neufseptcinquetrois asbl Rue Emile Romedene 28 5150 FLOREFFE	Tournée Art & Vie	195,00 €							Les déclarations de créance constituent les justificatifs suffisants pour attester de la bonne utilisation desdites subventions

2023-04355	La Tête à l'Envers asbl Rue Aimé Smekens 94 1030 BRUXELLES	Tournée Art & Vie	255,00 €				Les déclarations de créance constituent les justificatifs suffisants pour attester de la bonne utilisation desdites subventions
2023-04355	Blankollectif asbl Rue d'Angleterre 53 1060 BRUXELLES	Tournée Art & Vie	195,00 €				Les déclarations de créance constituent les justificatifs suffisants pour attester de la bonne utilisation desdites subventions
2023-04355	Productions Associées asbl Rue Coenaerts, 72 1060 BRUXELLES	Tournée Art & Vie	255,00 €				Les déclarations de créance constituent les justificatifs suffisants pour attester de la bonne utilisation desdites subventions
2023-04355	Parcours asbl Rue des Fidèles 13 1180 BRUXELLES	Tournée Art & Vie	255,00 €				Les déclarations de créance constituent les justificatifs suffisants pour attester de la bonne utilisation desdites subventions
2023-04355	Théâtre de Poche asbl Chemin du Gymnase 1A 1000 BRUXELLES	Tournée Art & Vie	315,00 €				Les déclarations de créance constituent les justificatifs suffisants pour attester de la bonne utilisation desdites subventions
2023-04355	Aurélien Etienne Rue de Trooz 80 4052 BEAUFAYS	Tournée Art & Vie	125,00 €				Les déclarations de créance constituent les justificatifs suffisants pour attester de la bonne utilisation desdites subventions
2023-04355	Ether Agency asbl Chaussée de Louvain 740 5020 CHAMPION	Tournée Art & Vie	125,00 €				Les déclarations de créance constituent les justificatifs suffisants pour attester de la bonne utilisation desdites subventions
2023-04355	Sébastien Baquet Rue de Tubize 28 1440 BRAINE LE CHÂTEAU	Tournée Art & Vie	125,00 €				Les déclarations de créance constituent les justificatifs suffisants pour attester de la bonne utilisation desdites subventions
2023-04355	La Nébuleuse asbl Avenue Jean de la Hoese 8 1080 BRUXELLES	Tournée Art & Vie	195,00 €				Les déclarations de créance constituent les justificatifs suffisants pour attester de la bonne utilisation desdites subventions
2023-04355	ArtsEmoi Rue des Fermes 3 5081 BOVESSE	Tournée Art & Vie	195,00 €				Les déclarations de créance constituent les justificatifs suffisants pour attester de la bonne utilisation desdites subventions
2023-04355	Bulles à Sons asbl Rue du Rivage, 32 1300 WAVRE	Tournée Art & Vie	98,00 €				Les déclarations de créance constituent les justificatifs suffisants pour attester de la bonne utilisation desdites subventions
2023-04355	Lézards Cyniques asbl Cours du Cramignon 14 1348 LOUVAIN LA NEUVE	Tournée Art & Vie	225,00 €				Les déclarations de créance constituent les justificatifs suffisants pour attester de la bonne utilisation desdites subventions
2023-04355	2 ou 3 Petites Choses asbl Rue Robert Delange, 2 7801 ATH	Tournée Art & Vie	195,00 €				Les déclarations de créance constituent les justificatifs suffisants pour attester de la bonne utilisation desdites subventions
2023-04355	Luik Records asbl Boulevard de l'Est 9 4020 LIEGE	Tournée Art & Vie	255,00 €				Les déclarations de créance constituent les justificatifs suffisants pour attester de la bonne utilisation desdites subventions

2023-04355	Sceneoff Culture asbl Rue Vanderlinden, 67 1030 BRUXELLES	Tournée Art & Vie	255,00 €				Les déclarations de créance constituent les justificatifs suffisants pour attester de la bonne utilisation desdites subventions
2023-04355	Xaad asbl Rue du Chemin de Fer 7 7190 ECAUSSINNES	Tournée Art & Vie	125,00 €				Les déclarations de créance constituent les justificatifs suffisants pour attester de la bonne utilisation desdites subventions
2023-04355	Chantal et Bernadette asbl Rue Ernest Laurent 142 1420 BRAINE L'ALLEUD	Tournée Art & Vie	225,00 €				Les déclarations de créance constituent les justificatifs suffisants pour attester de la bonne utilisation desdites subventions
2023-04355	Chouette asbl Rue Dethy 81 1060 BRUXELLES	Tournée Art & Vie	315,00 €				Les déclarations de créance constituent les justificatifs suffisants pour attester de la bonne utilisation desdites subventions
2023-04355	Elodie Vainqueur Rue Henri Lecocq 3 5000 NAMUR	Tournée Art & Vie	125,00 €				Les déclarations de créance constituent les justificatifs suffisants pour attester de la bonne utilisation desdites subventions
2023-04355	Théâtre Coeur de Terre asbl Rue Juste Chaput 10 5150 FLORIFFOUX	Tournée Art & Vie	195,00 €				Les déclarations de créance constituent les justificatifs suffisants pour attester de la bonne utilisation desdites subventions
2023-04355	François Peeters Rue de Neufchâtel 10/11 1060 SAINT-GILLES	Tournée Art & Vie	125,00 €				Les déclarations de créance constituent les justificatifs suffisants pour attester de la bonne utilisation desdites subventions
2023-04355	Artra asbl Rue Marcel Thiry, 27 4000 LIEGE	Tournée Art & Vie	225,00 €				Les déclarations de créance constituent les justificatifs suffisants pour attester de la bonne utilisation desdites subventions
2023-04355	Théâtre de la Chute asbl Avenue HUART Hamoir 1/28 1030 BRUXELLES	Tournée Art & Vie	255,00 €				Les déclarations de créance constituent les justificatifs suffisants pour attester de la bonne utilisation desdites subventions
2023-04355	Lucile Beauvais Rue du Laveu 265 4000 LIEGE	Tournée Art & Vie	135,00 €				Les déclarations de créance constituent les justificatifs suffisants pour attester de la bonne utilisation desdites subventions
2023-04355	La Charge du Rhinocéros asbl Rue de Flandre 46 1000 BRUXELLES	Tournée Art & Vie	165,00 €				Les déclarations de créance constituent les justificatifs suffisants pour attester de la bonne utilisation desdites subventions
2023-04355	Théâtre de l'Evni asbl Rue Verboekhaven 49 1210 BRUXELLES	Tournée Art & Vie	225,00 €				Les déclarations de créance constituent les justificatifs suffisants pour attester de la bonne utilisation desdites subventions
2023-04355	Productions Associées Rue Coenraets 72 1060 BRUXELLES	Tournée Art & Vie	125,00 €				Les déclarations de créance constituent les justificatifs suffisants pour attester de la bonne utilisation desdites subventions
2023-04355	Chant Libre asbl Rue de Poulseur 27 4130 ESNEUX	Tournée Art & Vie	255,00 €				Les déclarations de créance constituent les justificatifs suffisants pour attester de la bonne utilisation desdites subventions

2023-04355	Théâtre de la Chute asbl Avenue Huart Hamoir 1/28 1030 BRUXELLES	Tournée Art & Vie	255,00 €				Les déclarations de créance constituent les justificatifs suffisants pour attester de la bonne utilisation desdites subventions
2023-04355	Théâtre Se Busca asbl Vieux Chemin 18/2 4053 EMBOURG	Tournée Art & Vie	255,00 €				Les déclarations de créance constituent les justificatifs suffisants pour attester de la bonne utilisation desdites subventions
2023-04355	La Charge du Rhinocéros asbl Rue de Flandre 46 1000 BRUXELLES	Tournée Art & Vie	165,00 €				Les déclarations de créance constituent les justificatifs suffisants pour attester de la bonne utilisation desdites subventions
2023-04355	Les Lundis d'Hortense asbl Chaussée de Louvain, 193A-195 1210 BRUXELLES	Tournée Art & Vie	220,00 €				Les déclarations de créance constituent les justificatifs suffisants pour attester de la bonne utilisation desdites subventions
2023-04355	Ricerca Consort asbl Avenue Professeur Henrijean 63 4900 SPA	Tournée Art & Vie	385,00 €				Les déclarations de créance constituent les justificatifs suffisants pour attester de la bonne utilisation desdites subventions
2023-04355	Arts et Couleurs asbl Becco Village 30 4910 THEUX	Tournée Art & Vie	195,00 €				Les déclarations de créance constituent les justificatifs suffisants pour attester de la bonne utilisation desdites subventions
2023-04355	La Tête à l'Envers asbl Rue Aimé Smekens 94 1030 BRUXELLES	Tournée Art & Vie	285,00 €				Les déclarations de créance constituent les justificatifs suffisants pour attester de la bonne utilisation desdites subventions
2023-04355	Carlota Garcia Garcia Rue Sainte-Marie 7/B02 1080 MOLENBEEK SAINT JEAN	Tournée Art & Vie	255,00 €				Les déclarations de créance constituent les justificatifs suffisants pour attester de la bonne utilisation desdites subventions
2023-04355	Théâtre de la Communauté asbl Avenue du Progrès 15 4100 SERAING	Tournée Art & Vie	330,00 €				Les déclarations de créance constituent les justificatifs suffisants pour attester de la bonne utilisation desdites subventions
2023-04355	Solzone asbl Rue Saint-Léonard, 315 4000 LIEGE	Tournée Art & Vie	315,00 €				Les déclarations de créance constituent les justificatifs suffisants pour attester de la bonne utilisation desdites subventions
2023-04355	Les Lundis d'Hortense asbl Chaussée de Louvain, 193A-195 1210 BRUXELLES	Tournée Art & Vie	275,00 €				Les déclarations de créance constituent les justificatifs suffisants pour attester de la bonne utilisation desdites subventions
2023-04355	Blankollectif asbl Rue d'Angleterre 53 1060 BRUXELLES	Tournée Art & Vie	195,00 €				Les déclarations de créance constituent les justificatifs suffisants pour attester de la bonne utilisation desdites subventions
2023-04355	Lucile Beauvais Rue du Laveu 265 4000 LIEGE	Tournée Art & Vie	255,00 €				Les déclarations de créance constituent les justificatifs suffisants pour attester de la bonne utilisation desdites subventions
2023-04355	Artistiquement Vôtre asbl Rue du Centre 18 5003 SAINT MARC	Tournée Art & Vie	315,00 €				Les déclarations de créance constituent les justificatifs suffisants pour attester de la bonne utilisation desdites subventions

2023-04355	Les Lundis d'Hortense asbl Chaussée de Louvain, 193A-195 1210 BRUXELLES	Tournée Art & Vie	275,00 €				Les déclarations de créance constituent les justificatifs suffisants pour attester de la bonne utilisation desdites subventions
2023-04355	Cie Odisséa asbl Rue Vinève 40 4030 GRIVEGNEE	Tournée Art & Vie	225,00 €				Les déclarations de créance constituent les justificatifs suffisants pour attester de la bonne utilisation desdites subventions
2023-04355	Okidok asbl Rue Saint Eleuthère 259 7500 TOURNAI	Tournée Art & Vie	390,00 €				Les déclarations de créance constituent les justificatifs suffisants pour attester de la bonne utilisation desdites subventions
2023-04355	Sowarex asbl Bd Léopold II 153 1080 BRUXELLES	Tournée Art & Vie	255,00 €				Les déclarations de créance constituent les justificatifs suffisants pour attester de la bonne utilisation desdites subventions
2023-04355	Collectif Hold Up asbl Rue Georges Moreau 132/4 1070 BRUXELLES	Tournée Art & Vie	255,00 €				Les déclarations de créance constituent les justificatifs suffisants pour attester de la bonne utilisation desdites subventions
2023-04355	Artra asbl Rue Marcel Thiry, 27 4000 LIEGE	Tournée Art & Vie	225,00 €				Les déclarations de créance constituent les justificatifs suffisants pour attester de la bonne utilisation desdites subventions
2023-04355	Ravie asbl Rue de Chambéry 16 1040 ETTERBEEK	Tournée Art & Vie	315,00 €				Les déclarations de créance constituent les justificatifs suffisants pour attester de la bonne utilisation desdites subventions
2023-04355	Théâtre du Sursaut asbl Rue de Bastogne 15 6660 HOUFFALIZE	Tournée Art & Vie	225,00 €				Les déclarations de créance constituent les justificatifs suffisants pour attester de la bonne utilisation desdites subventions
2023-04355	Pavel Tchikov Rue Florent Boclinville 95 4041 VOTTEM	Tournée Art & Vie	385,00 €				Les déclarations de créance constituent les justificatifs suffisants pour attester de la bonne utilisation desdites subventions
2023-04355	Take The Bus asbl Rue de la Brasserie 24 1450 CHASTRE	Tournée Art & Vie	285,00 €				Les déclarations de créance constituent les justificatifs suffisants pour attester de la bonne utilisation desdites subventions
2023-04355	Pom Pom Théâtre asbl Rue de l'Eglise Saint Remy 41 5300 LANDENNE	Tournée Art & Vie	225,00 €				Les déclarations de créance constituent les justificatifs suffisants pour attester de la bonne utilisation desdites subventions
2023-04355	Audience-K asbl Rue Général Charles Collyns 77 4000 LIEGE	Tournée Art & Vie	225,00 €				Les déclarations de créance constituent les justificatifs suffisants pour attester de la bonne utilisation desdites subventions
2023-04355	Pom Pom Théâtre asbl Rue de l'Eglise Saint Remy 41 5300 LANDENNE	Tournée Art & Vie	225,00 €				Les déclarations de créance constituent les justificatifs suffisants pour attester de la bonne utilisation desdites subventions
2023-04355	Théâtre Ebadidon asbl Rue Simonon 9 4000 LIEGE	Tournée Art & Vie	195,00 €				Les déclarations de créance constituent les justificatifs suffisants pour attester de la bonne utilisation desdites subventions

2023-04355	Les Royales Marionnettes asbl Rue de Long Pré 23 1360 PERWEZ	Tournée Art & Vie	225,00 €				Les déclarations de créance constituent les justificatifs suffisants pour attester de la bonne utilisation desdites subventions
2023-04355	Le Zet asbl Rue Wiertz 38 4000 LIEGE	Tournée Art & Vie	225,00 €				Les déclarations de créance constituent les justificatifs suffisants pour attester de la bonne utilisation desdites subventions
2023-04355	Arts et Couleurs asbl Becco Village 30 4910 THEUX	Tournée Art & Vie	225,00 €				Les déclarations de créance constituent les justificatifs suffisants pour attester de la bonne utilisation desdites subventions
2023-04355	Théâtre de la Cave asbl Betgné 43 4140 DOLEMBREUX	Tournée Art & Vie	63,00 €				Les déclarations de créance constituent les justificatifs suffisants pour attester de la bonne utilisation desdites subventions
2023-04355	Théâtre de la Guimbarde asbl Rue des Gardes 2/013 6000 CHARLEROI	Tournée Art & Vie	315,00 €				Les déclarations de créance constituent les justificatifs suffisants pour attester de la bonne utilisation desdites subventions
2023-04355	Jimmy Geers Rue Lamarck 53 4000 LIEGE	Tournée Art & Vie	185,00 €				Les déclarations de créance constituent les justificatifs suffisants pour attester de la bonne utilisation desdites subventions
2023-04355	Nada asbl Rue du Fort 10 1060 BRUXELLES	Tournée Art & Vie	225,00 €				Les déclarations de créance constituent les justificatifs suffisants pour attester de la bonne utilisation desdites subventions
2023-04355	Histoire d'en rire asbl Rue du Grand Brou 18 4690 ROCLERGE-SUR-GEER	Tournée Art & Vie	195,00 €				Les déclarations de créance constituent les justificatifs suffisants pour attester de la bonne utilisation desdites subventions
2023-04355	Tom Goldschmidt Rue Marie-Henriette 55 1050 BRUXELLES	Tournée Art & Vie	63,00 €				Les déclarations de créance constituent les justificatifs suffisants pour attester de la bonne utilisation desdites subventions
2023-04355	Renaud Ledru Rue Jules Lahaye 146 1090 JETTE	Tournée Art & Vie	185,00 €				Les déclarations de créance constituent les justificatifs suffisants pour attester de la bonne utilisation desdites subventions
2023-04355	Agua asbl Rue du Centre, 5B 4560 LES AVINS	Tournée Art & Vie	195,00 €				Les déclarations de créance constituent les justificatifs suffisants pour attester de la bonne utilisation desdites subventions
2023-04355	Productions associées asbl Rue Coenraets, 72 1060 BRUXELLES	Tournée Art & Vie	225,00 €				Les déclarations de créance constituent les justificatifs suffisants pour attester de la bonne utilisation desdites subventions
2023-04355	Duo Biz'art (ADF - Geoffrey Baptiste) Rue Armand Binet 8 4140 SPRIMONT	Tournée Art & Vie	195,00 €				Les déclarations de créance constituent les justificatifs suffisants pour attester de la bonne utilisation desdites subventions
2023-04355	Théâtre Se Busca asbl Vieux Chemin 18/2 4053 EMBOURG	Tournée Art & Vie	255,00 €				Les déclarations de créance constituent les justificatifs suffisants pour attester de la bonne utilisation desdites subventions

2023-04355	Friche Technique asbl Rue des Coteaux 58 1030 BRUXELLES	Tournée Art & Vie	285,00 €				Les déclarations de créance constituent les justificatifs suffisants pour attester de la bonne utilisation desdites subventions
2023-04355	Thomas VERBRUGGEN Rue de Mont St Guibert 26 1340 OTTIGNIES	Tournée Art & Vie	185,00 €				Les déclarations de créance constituent les justificatifs suffisants pour attester de la bonne utilisation desdites subventions
2023-04355	Pierre-Yves Leman Chaussée de Nivelles 107 1472 VIEUX-GENAPPE	Tournée Art & Vie	195,00 €				Les déclarations de créance constituent les justificatifs suffisants pour attester de la bonne utilisation desdites subventions
2023-04355	Ensemble Clématis asbl Rue Aimé Smekens 10 1030 BRUXELLES	Tournée Art & Vie	355,00 €				Les déclarations de créance constituent les justificatifs suffisants pour attester de la bonne utilisation desdites subventions
2023-04355	Olivier Chavet Auf dem Hau 17 4750 BUTGENBACH	Tournée Art & Vie	285,00 €				Les déclarations de créance constituent les justificatifs suffisants pour attester de la bonne utilisation desdites subventions
2023-04355	Ensemble vocal «Magna Vox» (ADF - Liliane Bailly) Rue Laurent Mairlot 38 4860 WEGNEZ	Tournée Art & Vie	100,00 €				Les déclarations de créance constituent les justificatifs suffisants pour attester de la bonne utilisation desdites subventions
2023-04355	Ferme du Biéreau asbl Scavée du Biéreau 3/101 1348 LOUVAIN-LA-NEUVE	Tournée Art & Vie	225,00 €				Les déclarations de créance constituent les justificatifs suffisants pour attester de la bonne utilisation desdites subventions
2023-04355	Productions associées Rue Coenraets 72 1060 BRUXELLES	Tournée Art & Vie	255,00 €				Les déclarations de créance constituent les justificatifs suffisants pour attester de la bonne utilisation desdites subventions
2023-04355	DPPART c/o Patrick Donnay Rue de la Station 45 4650 HERVE	Tournée Art & Vie	185,00 €				Les déclarations de créance constituent les justificatifs suffisants pour attester de la bonne utilisation desdites subventions
2023-04355	Fabian Beghin (Moka Musique) Rue de Libin 26 6890 SMUID	Tournée Art & Vie	285,00 €				Les déclarations de créance constituent les justificatifs suffisants pour attester de la bonne utilisation desdites subventions
2023-04355	Papayazz (ADF - Pierre Malempré) Rue Ry de Potte 21 5580 ROCHEFORT	Tournée Art & Vie	355,00 €				Les déclarations de créance constituent les justificatifs suffisants pour attester de la bonne utilisation desdites subventions
2023-04355	La Compagnie du Simorgh asbl Rue Joseph Sneessens 5 1300 LIMAL	Tournée Art & Vie	225,00 €				Les déclarations de créance constituent les justificatifs suffisants pour attester de la bonne utilisation desdites subventions
2023-04355	Productions Associées Rue Coenraets 72 1060 BRUXELLES	Tournée Art & Vie	195,00 €				Les déclarations de créance constituent les justificatifs suffisants pour attester de la bonne utilisation desdites subventions

2023-04355	Royale Union Chorale de Fléron (ADF - Louis Walthéry) Rue des Corbeaux 40 4610 BEYNE-HEUSAY	Tournée Art & Vie	138,00 €				Les déclarations de créance constituent les justificatifs suffisants pour attester de la bonne utilisation desdites subventions			
2023-04355	Full Colorz Agency asbl Avenue d'Esneux 206/13 4130 TILFF	Tournée Art & Vie	125,00 €				Les déclarations de créance constituent les justificatifs suffisants pour attester de la bonne utilisation desdites subventions			
2023-04375	Asbl Durbuy Rock Festival 33, Rue Saint-Monon 6940 Durbuy	DGCST – EP – MUS – Subsidés 2023 – Asbl Durbuy Rock Festival – Organisation du Golden Age Rock Festival les 30 septembre et 1er octobre 2023 à Chênée, ainsi que l'organisa- tion de la 14ème édition du Festival La Guerre des Gaules, qui se déroulera le 28 octobre au Centre Culturel de chênée.	4.800,00 €		28-01-24		10.235 €	BF/F/EC	-4.125,83 €	P
2023-04400	ASBL ATMOS'FAIR Place Albert 1er, 1 4960 Malmedy	Organisation du festival Vibrations, qui a eu lieu du 10 au 13 août 2023 à Malmedy	12.000,00 €		Dossier passé en approbation					
2023-04460	Asbl Les Amis de Cerexhe M Jean-marie Lesoinne Rue Ways, 5 4632 Cerexhe-Heuseux	Cerexhe Festival	1.500,00 €		16-10-23		14.100 €	BF/F/EC	0,00 €	p
2023-04480	ASBL Moon Rue Vaudrée, 75 4031 Angleur	Edition CD «automne» de Moji x Sboy	2.400,00 €		1-06-24					En cours
2023-04576	République libre outremeuse	fêtes du 15 août 2023	4.000,00 €		Dossier passé en approbation			B	-23.715,31 €	manque copie de factures
2023-04593	ASBL PPDG Rue Saint Léonard, 148/01 4000 Liège	Festival «Ti'Festif», les 25 et 26 août 2023 à Seraing	400,00 €		26-11-23		795 €	BF/F/EC	-1.394,00 €	P
2023-04628	ASBL Hill and Lake Productions Rue du tige, 159 4450 Juprelle	Edition du 4ème album de Colline Hill	1.000,00 €		31-01-24					En cours
2023-04645	Asbl En compagnie du Sud Mme Catherine De Michele Administratrice Rue Ransonnet, 2 4020 Liège	Ateliers Choeur populaire	850,00 €		25-02-24					En cours
2023-04727	Vincent Solheid Rue Mandeville, 55 4000 LIEGE	Monographie d'artiste «Dans la nuit du mardi gras au mercredi des cendres»	1.000,00 €		31-12-24					en cours

2023-04728	OYOU asbl Christophe Danthinne Grand Marchin, 4 4570 MARCHIN	Atelier gravure 2023-2024	2.400,00 €		30-09-24					en cours
2023-04736	PAC LIEGE 95 rue du petit chêne 4000 Liège	POLITIK 2023	8.000,00 €		3-03-24					en cours
2023-04739	CC Soumagne 4630 SOUMAGNE	50è anniversaire du CC Soumagne	500,00 €		8-01-24		2379	B/F/EC	-3.767,00 €	P
2023-04740	CC Oyou	Projet Roboz - extension de territoire	3.000,00 €		31-10-24					en cours
2023-04780	Asbl La Jeunesse Barchonnaise 35/2 Route de Housse 4671 Housse	G'Rock Festival le 9 septembre 2023 à Barchon	500,00 €		9-12-23					Rappel En Cours
2023-04782	Ville de Herve Philippe Dumoulin, Echevin Place Marie-Thérèse, 3 4650 HERVE	Caravane des Artistes, étape à Herve le 6/8/23	500,00 €				645,96 €	F/B		P
2023-04789	Ville de Herstal 4040 HERSTAL	17 ème édition du village italien à Herstal	600,00 €				24793,87	B/F		P
2023-04818	ARC Verviers 4800 VERVIERS	Création d'un fanzine	650,00 €		31-03-24					en cours
2023-04902	Angel Ramos Sanchez	#Presterchezvous saison 3	1.500,00 €		31-03-24					en cours
2023-04929	Théâtre de l'Être	AP rêveurs soirées rêveuses	3.600,00 €		15-01-24					en cours
2023-04957	Julie Mossay Rue des Glacis 187 4000 LIEGE	Tournée Art & Vie	135,00 €							Les déclarations de créance constituent les justificatifs suffisants pour attester de la bonne utilisation desdites subventions
2023-04957	Oreïka asbl Rue Vivegnis 426/21 4000 LIEGE	Tournée Art & Vie	315,00 €							Les déclarations de créance constituent les justificatifs suffisants pour attester de la bonne utilisation desdites subventions
2023-04957	Live Diffusion asbl Place de la Petite Suisse 11 1050 BRUXELLES	Tournée Art & Vie	195,00 €							Les déclarations de créance constituent les justificatifs suffisants pour attester de la bonne utilisation desdites subventions
2023-04957	Foule Théâtre asbl Rue des Coteaux 41 1210 BRUXELLES	Tournée Art & Vie	225,00 €							Les déclarations de créance constituent les justificatifs suffisants pour attester de la bonne utilisation desdites subventions
2023-04957	Compagnie Adoc asbl Rue Hullois 32 4000 LIEGE	Tournée Art & Vie	225,00 €							Les déclarations de créance constituent les justificatifs suffisants pour attester de la bonne utilisation desdites subventions

2023-04957	Oreïka asbl Rue Vivegnis 426/21 4000 LIEGE	Tournée Art & Vie	285,00 €				Les déclarations de créance constituent les justificatifs suffisants pour attester de la bonne utilisation desdites subventions
2023-04957	Live Diffusion asbl Place de la Petite Suisse 11 1050 BRUXELLES	Tournée Art & Vie	195,00 €				Les déclarations de créance constituent les justificatifs suffisants pour attester de la bonne utilisation desdites subventions
2023-04957	Herbert Celis Avenue Kersbeek 32 1190 FOREST	Tournée Art & Vie	255,00 €				Les déclarations de créance constituent les justificatifs suffisants pour attester de la bonne utilisation desdites subventions
2023-04957	Compagnie Adoc asbl Rue Hullos 32 4000 LIEGE	Tournée Art & Vie	225,00 €				Les déclarations de créance constituent les justificatifs suffisants pour attester de la bonne utilisation desdites subventions
2023-04957	Les Lundis d'Hortense asbl Chaussée de Louvain, 193A-195 1210 BRUXELLES	Tournée Art & Vie	165,00 €				Les déclarations de créance constituent les justificatifs suffisants pour attester de la bonne utilisation desdites subventions
2023-04957	Inti Théâtre asbl Rue Berthelot 148 1190 BRUXELLES	Tournée Art & Vie	195,00 €				Les déclarations de créance constituent les justificatifs suffisants pour attester de la bonne utilisation desdites subventions
2023-04957	Les Lundis d'Hortense asbl Chaussée de Louvain, 193A-195 1210 BRUXELLES	Tournée Art & Vie	165,00 €				Les déclarations de créance constituent les justificatifs suffisants pour attester de la bonne utilisation desdites subventions
2023-04957	Pierre-Yves Leman Chaussée de Nivelles 107 1472 VIEUX-GENAPPE	Tournée Art & Vie	165,00 €				Les déclarations de créance constituent les justificatifs suffisants pour attester de la bonne utilisation desdites subventions
2023-04957	DPPART sprl Rue de la Station 45 4650 HERVE	Tournée Art & Vie	255,00 €				Les déclarations de créance constituent les justificatifs suffisants pour attester de la bonne utilisation desdites subventions
2023-04957	Alba Nova (ADF - Adrienne Gentes) Rue du Haut Village 28 4960 MALMEDY	Tournée Art & Vie	250,00 €				Les déclarations de créance constituent les justificatifs suffisants pour attester de la bonne utilisation desdites subventions
2023-04957	Julien Tassin Rue Pieter 47 1190 FOREST	Tournée Art & Vie	135,00 €				Les déclarations de créance constituent les justificatifs suffisants pour attester de la bonne utilisation desdites subventions
2023-04957	Stéphane Ginsburgh Avenue du Roi 186 1190 BRUXELLES	Tournée Art & Vie	225,00 €				Les déclarations de créance constituent les justificatifs suffisants pour attester de la bonne utilisation desdites subventions
2023-04957	DPPART sprl Rue de la Station 45 4650 HERVE	Tournée Art & Vie	255,00 €				Les déclarations de créance constituent les justificatifs suffisants pour attester de la bonne utilisation desdites subventions
2023-04957	Fragan asbl Rue de Florival 36 1390 ARCHENNES	Tournée Art & Vie	355,00 €				Les déclarations de créance constituent les justificatifs suffisants pour attester de la bonne utilisation desdites subventions

2023-04957	Damien Chierici Haut-Vinave 43 4682 HOUTAIN-SAINT-SIMEON	Tournée Art & Vie	255,00 €				Les déclarations de créance constituent les justificatifs suffisants pour attester de la bonne utilisation desdites subventions
2023-04957	Productions associées asbl Rue Coenraets 72 1060 BRUXELLES	Tournée Art & Vie	225,00 €				Les déclarations de créance constituent les justificatifs suffisants pour attester de la bonne utilisation desdites subventions
2023-04957	Agua asbl Rue du Centre 5B 4560 LES AVINS	Tournée Art & Vie	225,00 €				Les déclarations de créance constituent les justificatifs suffisants pour attester de la bonne utilisation desdites subventions
2023-04957	Alexandre Boriau Rue de Gouy, 34.1.2 7160 CHAPELLE-LEZ-HERLAIMONT	Tournée Art & Vie	135,00 €				Les déclarations de créance constituent les justificatifs suffisants pour attester de la bonne utilisation desdites subventions
2023-04957	MMM asbl Rue des Mineurs 23 4000 LIEGE	Tournée Art & Vie	185,00 €				Les déclarations de créance constituent les justificatifs suffisants pour attester de la bonne utilisation desdites subventions
2023-04957	La Folie du Jour asbl Exbomont 29 4987 STOU MONT	Tournée Art & Vie	135,00 €				Les déclarations de créance constituent les justificatifs suffisants pour attester de la bonne utilisation desdites subventions
2023-04957	Catherine Graindorge Avenue Jean Volders 32 1060 BRUXELLES	Tournée Art & Vie	185,00 €				Les déclarations de créance constituent les justificatifs suffisants pour attester de la bonne utilisation desdites subventions
2023-04957	Zone-art asbl Rue de la Maison Communale 4 4802 HEUSY	Tournée Art & Vie	125,00 €				Les déclarations de créance constituent les justificatifs suffisants pour attester de la bonne utilisation desdites subventions
2023-04957	Productions Associées Rue Coenraets 72 1060 BRUXELLES	Tournée Art & Vie	125,00 €				Les déclarations de créance constituent les justificatifs suffisants pour attester de la bonne utilisation desdites subventions
2023-04957	Pom Pom Théâtre asbl Rue de l'Eglise Saint Remy 41 5300 LANDENNE	Tournée Art & Vie	255,00 €				Les déclarations de créance constituent les justificatifs suffisants pour attester de la bonne utilisation desdites subventions
2023-04957	Jackal Productions asbl Avenue de Roodebeek 279 1030 BRUXELLES	Tournée Art & Vie	225,00 €				Les déclarations de créance constituent les justificatifs suffisants pour attester de la bonne utilisation desdites subventions
2023-04957	Théâtre des Marionnettes de Mabotte asbl Rue Mabotte 125 4101 JEMEPPE-SUR-MEUSE	Tournée Art & Vie	113,00 €				Les déclarations de créance constituent les justificatifs suffisants pour attester de la bonne utilisation desdites subventions
2023-04957	Alula Compagnie asbl Rue de Genville 108 1350 JANDRAIN	Tournée Art & Vie	255,00 €				Les déclarations de créance constituent les justificatifs suffisants pour attester de la bonne utilisation desdites subventions
2023-04957	Productions associées asbl Rue Coenraets 72 1060 BRUXELLES	Tournée Art & Vie	225,00 €				Les déclarations de créance constituent les justificatifs suffisants pour attester de la bonne utilisation desdites subventions

2023-04957	Eliane Reyes Rue Général Henry 143 1040 ETTERBEEK	Tournée Art & Vie	135,00 €				Les déclarations de créance constituent les justificatifs suffisants pour attester de la bonne utilisation desdites subventions			
2023-04957	Les Lundis d'Hortense asbl Chaussée de Louvain, 193A-195 1210 BRUXELLES	Tournée Art & Vie	165,00 €				Les déclarations de créance constituent les justificatifs suffisants pour attester de la bonne utilisation desdites subventions			
2023-04957	Rémy Venant Rue de la Verdure 71 1000 BRUXELLES	Tournée Art & Vie	185,00 €				Les déclarations de créance constituent les justificatifs suffisants pour attester de la bonne utilisation desdites subventions			
2023-04957	Thomas Corbisier Chemin des Tuileries 100 7800 ATH	Tournée Art & Vie	390,00 €				Les déclarations de créance constituent les justificatifs suffisants pour attester de la bonne utilisation desdites subventions			
2023-04957	Bénédicte Chabot Rue de Calevoet 28 1180 UCCLE	Tournée Art & Vie	225,00 €				Les déclarations de créance constituent les justificatifs suffisants pour attester de la bonne utilisation desdites subventions			
2023-04957	La Royale Malmédienne asbl Chemin de la Bicoque 4 4960 MALMEDY	Tournée Art & Vie	163,00 €				Les déclarations de créance constituent les justificatifs suffisants pour attester de la bonne utilisation desdites subventions			
2023-04957	Fragan asbl Rue de Florival 36 1390 ARCHENNES	Tournée Art & Vie	225,00 €				Les déclarations de créance constituent les justificatifs suffisants pour attester de la bonne utilisation desdites subventions			
2023-04957	Bénédicte Chabot Rue de Calevoet 28 1180 UCCLE	Tournée Art & Vie	225,00 €				Les déclarations de créance constituent les justificatifs suffisants pour attester de la bonne utilisation desdites subventions			
2023-04957	Royale Union Chorale de Fléron (ADF - Louis Walthéry) Rue des Corbeaux 40 4610 BEYNE-HEUSAY	Tournée Art & Vie	113,00 €				Les déclarations de créance constituent les justificatifs suffisants pour attester de la bonne utilisation desdites subventions			
2023-04963	ASBL Fédérations des étudiants de l'Université de Liège Place du Vingt Aout, 24 4000 Liège	Organisation de l'Unifestival, le 5 octobre 2023 à Liège	2.000,00 €		5-01-24				En cours	
2023-05003	AIGS ASBL Rue vert vinâve, 60 4041 Vottem	Organisation du festival Jazz au Broukay, du 18 au 20 août 2023 au site touristique de la Tour Eben-Ezer	1.500,00 €		Dossier passé en approbation				P	
2023-05017	Ville de Herstal	subsidés divers	150,00 €				3.025,00 €	B/F/EC	-3.025,00 €	P
2023-05017	Maison de la Laïcité du Quartier de Sainte-Walburge asbl	subsidés divers	200,00 €				200,00 €	B/F/EC	-200,00 €	P
2023-05017	Maison de la Laïcité du Quartier de Sainte-Walburge asbl	subsidés divers	75,00 €				75,00 €	B/F/EC	-75,00 €	P
2023-05017	Office du Tourisme de Jalhay Sart	subsidés divers	250,00 €				947,79 €	B/F/EC	-880,04 €	P

2023-05036	ASBL Verviers Music Festivals	FiestaCity, du 25 au 27 août 2023 à Verviers	40.000,00 €		30-06-24						en cours
2023-05054	Asbl Bucolique M Eric Vanguestaine Administrateur Rue du Burnontige, 9 4190 Ferrières	Organisation du Bucolique festival à Ferrières, du 19 au 20 août 2023	2.000,00 €		Dossier passé en approbation						P
2023-05070	Les Films de la Récré	Court-métrage 2ème 2023	5.000,00 €								rappel envoyé
2023-05070	Taste it Productions	Court-métrage 2ème 2023	5.000,00 €								rappel envoyé
2023-05072	CC Chiroux	Babillages	1.500,00 €		31-08-24						en cours
2023-05095	Double Page (Alain Janssens) 4000 LIEGE	Aide à l'édition de l'ouvrage «La Meuse, fleuve d'Europe»	2.000,00 €		3 mois après l'edition						en cours
2023-05209	Nouvelle Pigmentation (ADF Michel Leonardi) 4000 LIEGE	Expo «Peindre la couleur. Mouvement(s) de la couleur en Europe» à La Châtaigneraie	5.000,00 €		21-04-24						en cours
2023-05270	Asbl Les Chemins d'Elise 6, Rue de Maronfa 4960 Malmédy	Cycle Musical Il Pleut des Cordes, qui s'étalera du 18 août au 3 septembre 2023 à Malmédy	2.000,00 €		3-12-23	V	22.519,23 €	BF/F/EC	385,00 €		P
2023-05303	Festival International du Rire de Liège asbl 4802 HEUSY	Festival International du Rire de Liège 2023	5.000,00 €		25-01-24						en cours
2023-05305	Nuits de septembre asbl 4000 LIEGE	Festival Nuits de septembre 2023	3.000,00 €		30-06-24						en cours
2023-05365	CWAC La Châtaigneraie 4400 FLEMALLE	Fête de la Lumière 2023	4.000,00 €		9-03-24						en cours
2023-05387	Mme Emeline PLANCHAR rue Fisen, 24 4020 LIEGE	Edition CD digital et clip vidéo	1.500,00 €		31-03-24						En cours
2023-05479	Verviers ambitions asbl article 640546	tournoi e-gaming	1.500,00 €		14-01-24						En cours
2023-05576	Fondation d'Utilité publique «Fondation Province de Liège pour l'Art & la Culture»	Fonctionnement annuel 2023	85.000,00 €		30-06-24						En cours
2023-05596	ASBL Panach Seraing Rue Plainevaux, 359/25 4100 Seraing	Village Gaulois, du 23 juin au 15 juillet 2023 à Liège	2.400,00 €		15-10-23		10.352,50 €	BF/F/EC	-4.927,50 €		P
2023-05649	ASBL Musique à Spa rue sauve- nière 84 4900 SPA	37eme automnale musical	2.450,00 €		18-02-24						en cours

2023-05655	Aquilone asbl	7ème Rencontres culturelles Latino-américaines, du 11 au 16/9/23	1.500,00 €		Dossier passé en approbation				-2.956,83 €.	copie facture en attente
2023-05700	Bibliothèque locale Esplanade de l'Hôtel Communal, 1 - 4432 ANS	Dépenses admissibles	8.250,00		1-06-23			B		P
2023-05700	Bibliothèque locale (ASBL) Grand Route de Liège, 13 - 4162 ANTHISNES	Dépenses admissibles	2.475,00		1-06-23			B		P
2023-05700	Bibliothèque locale Place Nicolaï, 1 - 4880 AUBEL	Dépenses admissibles	2.475,00		1-06-23			B		P
2023-05700	Bibliothèque locale (Réseau BOA) Rue de la Heid, 8 - 4920 AYWAILLE	Dépenses admissibles	8.250,00		1-06-23			B		P
2023-05700	Bibliothèque locale Rue de la Régence, 1 - 4837 BAELEN	Dépenses admissibles	2.475,00		1-06-23			B		P
2023-05700	Bibliothèque locale Avenue du Centenaire, 14 - 4053 CHAUDFONTAINE	Dépenses admissibles	4.950,00		1-06-23			B		P
2023-05700	Bibliothèque locale Rue Albert 1er, 66 - 4820 DISON	Dépenses admissibles	4.950,00		1-06-23			B		P
2023-05700	Bibliothèque locale Rue Reine Astrid, 13 - 4490 ENGIS	Dépenses admissibles	2.475,00		1-06-23			B		P
2023-05700	Bibliothèque locale Grand'Route, 287 - 4400 FLEMALLE	Dépenses admissibles	8.250,00		1-06-23			B		P
2023-05700	Bibliothèque locale Rue François Lapièrre, 19 - 4620 FLERON	Dépenses admissibles	4.950,00		1-06-23			B		P
2023-05700	Bibliothèque locale Rue de Landen, 23 - 4280 HANNUT	Dépenses admissibles	4.950,00		1-06-23			B		P
2023-05700	Bibliothèque locale Place Jean Jaurès, 45 - 4040 HERSTAL	Dépenses admissibles	9.900,00		1-06-23			B		P
2023-05700	Bibliothèque locale Place Marie-Thérèse, 3 - 4650 HERVE	Dépenses admissibles	4.950,00		1-06-23			B		P
2023-05700	Bibliothèque locale encyclopédique Grand Place, 1 - 4500 HUY	Dépenses admissibles	11.550,00		1-06-23			B		P
2023-05700	Bibliothèque locale Rue de la Fagne, 46 - 4845 JALHAY	Dépenses admissibles	2.475,00		1-06-23			B		P
2023-05700	Bibliothèque locale (Centre Multimédia Don Bosco ASBL) Rue des Wallons, 59 - 4000 LIEGE	Dépenses admissibles	13.200,00		1-06-23			B		P

2023-05700	Bibliothèque locale Avenue Victor David, 15 - 4830 LIMBOURG	Dépenses admissibles	2.475,00		1-06-23			B		P
2023-05700	Bibliothèque locale (Réseau WAMABI) Rue Jules Steinbach, 1 - 4960 MALMEDY	Dépenses admissibles	4.950,00		1-06-23			B		P
2023-05700	Bibliothèque locale (Réseau OYOU) Rue Joseph Wauters, 1A - 4570 MARCHIN	Dépenses admissibles	2.475,00		1-06-23			B		P
2023-05700	Bibliothèque locale Rue des Deux Eglises, 16 - 4120 NEUPRE	Dépenses admissibles	2.475,00		1-06-23			B		P
2023-05700	Bibliothèque locale Rue Village, 37 - 4877 OLNE	Dépenses admissibles	2.475,00		1-06-23			B		P
2023-05700	Bibliothèque locale encyclopé- dique Rue des Ecoles, 4 - 4684 OUPEYE	Dépenses admissibles	11.550,00		1-06-23			B		P
2023-05700	Bibliothèque locale Rue Neuve, 43 (Cour Ransy) - 4860 PEPINSTER	Dépenses admissibles	2.475,00		1-06-23			B		P
2023-05700	Bibliothèque locale Place du 3ème Millenaire, 1 - 4850 PLOMBIERES	Dépenses admissibles	2.475,00		1-06-23			B		P
2023-05700	Bibliothèque locale Place Communale, 8 - 4100 SERAING	Dépenses admissibles	16.500,00		1-06-23			B		P
2023-05700	Bibliothèque locale Rue de l'Hôtel de Ville, 44 - 4900 SPA	Dépenses admissibles	2.475,00		1-06-23			B		P
2023-05700	Bibliothèque locale Rue du Centre, 1 - 4140 SPRIMONT	Dépenses admissibles	2.475,00		1-06-23			B		P
2023-05700	Bibliothèque locale (Réseau Amblève & Lienne) Place Saint-Remacle, 32 - 4970 STAVELOT	Dépenses admissibles	4.950,00		1-06-23			B		P
2023-05700	Bibliothèque locale Place du Perron, 2 - 4910 THEUX	Dépenses admissibles	2.475,00		1-06-23			B		P
2023-05700	Bibliothèque locale (ASBL) Rue du Centre, 2A - 4890 THIMISTER-CLERMONT	Dépenses admissibles	2.475,00		1-06-23			B		P

2023-05700	Bibliothèque locale encyclopédique Place du Marché, 55 - 4800 VERVIERS	Dépenses admissibles	23.100,00		1-06-23			B		P
2023-05700	Bibliothèque locale Rue des Récollets, 1 - 4600 VISE	Dépenses admissibles	3.300,00		1-06-23			B		P
2023-05700	Bibliothèque locale (Réseau Burdinale-Mehaigne) Chaussée de Wavre, 39 - 4520 WANZE	Dépenses admissibles	8.250,00		1-06-23			B		P
2023-05700	Bibliothèque locale (Réseau Hesbaye) Rue Joseph Wauters, 2 - 4300 WAREMME	Dépenses admissibles	11.550,00		1-06-23			B		P
2023-05700	Bibliothèque locale Rue de l'Ecole, 8 - 4840 WELKENRAEDT	Dépenses admissibles	2.475,00		1-06-23			B		P
2023-05712	Association de fait Royale Union Chorale Fléron 40, Rue des Corbeaux 4610 Beyne-Heusey	130ème anniversaire de la Royale Union Chorale Fléron les 16 et 17 décembre 2023	550,00 €		17-03-24					En cours
2023-05771	Ô-Celli asbl Avenue de la Résistance 21 1340 OTTIGNIES	Tournée Art & Vie	370,00 €						Les déclarations de créance constituent les justificatifs suffisants pour attester de la bonne utilisation desdites subventions	
2023-05771	Ô-Celli asbl Avenue de la Résistance 21 1340 OTTIGNIES	Tournée Art & Vie	370,00 €						Les déclarations de créance constituent les justificatifs suffisants pour attester de la bonne utilisation desdites subventions	
2023-05771	Productions Associées asbl Rue Coenaerts 72 1060 BRUXELLES	Tournée Art & Vie	255,00 €						Les déclarations de créance constituent les justificatifs suffisants pour attester de la bonne utilisation desdites subventions	
2023-05771	Vincent Pagé Rue Eusebe, 1 5020 FLAWINNE	Tournée Art & Vie	195,00 €						Les déclarations de créance constituent les justificatifs suffisants pour attester de la bonne utilisation desdites subventions	
2023-05771	Antoine Gueuning Rue d'Hoves 96 7850 ENGHIEU	Tournée Art & Vie	68,00 €						Les déclarations de créance constituent les justificatifs suffisants pour attester de la bonne utilisation desdites subventions	
2023-05771	Productions associées asbl Rue Coenaerts 72 1060 BRUXELLES	Tournée Art & Vie	225,00 €						Les déclarations de créance constituent les justificatifs suffisants pour attester de la bonne utilisation desdites subventions	
2023-05771	Mister B asbl Rue Coenaerts 72 1060 BRUXELLES	Tournée Art & Vie	185,00 €						Les déclarations de créance constituent les justificatifs suffisants pour attester de la bonne utilisation desdites subventions	

2023-05771	Nada Booking asbl Rue du Fort 10 1060 SAINT GILLES	Tournée Art & Vie	185,00 €				Les déclarations de créance constituent les justificatifs suffisants pour attester de la bonne utilisation desdites subventions
2023-05771	Maxime D'hont Rue Busleyden 29 6700 ARLON	Tournée Art & Vie	185,00 €				Les déclarations de créance constituent les justificatifs suffisants pour attester de la bonne utilisation desdites subventions
2023-05771	Let The Kid Go asbl Rue Georges Lorand 31 1050 IXELLES	Tournée Art & Vie	185,00 €				Les déclarations de créance constituent les justificatifs suffisants pour attester de la bonne utilisation desdites subventions
2023-05771	Emeline Billat Rue Léopold de Hulster 66 5002 NAMUR	Tournée Art & Vie	195,00 €				Les déclarations de créance constituent les justificatifs suffisants pour attester de la bonne utilisation desdites subventions
2023-05771	Charlotte Maquet Rue du Parlement 18 4020 LIEGE	Tournée Art & Vie	125,00 €				Les déclarations de créance constituent les justificatifs suffisants pour attester de la bonne utilisation desdites subventions
2023-05771	Chouette asbl Rue Dethy 81 1060 BRUXELLES	Tournée Art & Vie	285,00 €				Les déclarations de créance constituent les justificatifs suffisants pour attester de la bonne utilisation desdites subventions
2023-05771	Productions associées asbl Rue Coenraets 72 1060 BRUXELLES	Tournée Art & Vie	225,00 €				Les déclarations de créance constituent les justificatifs suffisants pour attester de la bonne utilisation desdites subventions
2023-05771	Les compagnons pointent asbl Chaussée d'Ixelles, 154 1050 BRUXELLES	Tournée Art & Vie	255,00 €				Les déclarations de créance constituent les justificatifs suffisants pour attester de la bonne utilisation desdites subventions
2023-05771	Marvett asbl Rue de la Station 41 1325 LONGUEVILLE	Tournée Art & Vie	125,00 €				Les déclarations de créance constituent les justificatifs suffisants pour attester de la bonne utilisation desdites subventions
2023-05771	Raphaël Esterhazy Bois de Laurensart 1 1300 WAVRE	Tournée Art & Vie	185,00 €				Les déclarations de créance constituent les justificatifs suffisants pour attester de la bonne utilisation desdites subventions
2023-05771	Productions Associées asbl Rue Coenaerts 72 1060 BRUXELLES	Tournée Art & Vie	225,00 €				Les déclarations de créance constituent les justificatifs suffisants pour attester de la bonne utilisation desdites subventions
2023-05771	Saule Prod asbl Rue du Bourrelier, 44 7050 MASNUY SAINT JEAN	Tournée Art & Vie	315,00 €				Les déclarations de créance constituent les justificatifs suffisants pour attester de la bonne utilisation desdites subventions
2023-05771	Théâtre National Wallonie- Bruxelles asbl Boulevard Emile Jacqmain 111/115 1000 BRUXELLES	Tournée Art & Vie	255,00 €				Les déclarations de créance constituent les justificatifs suffisants pour attester de la bonne utilisation desdites subventions
2023-05771	Grand Salon asbl Rue Reine Astrid 6 4620 FLERON	Tournée Art & Vie	185,00 €				Les déclarations de créance constituent les justificatifs suffisants pour attester de la bonne utilisation desdites subventions

2023-05771	Orange Sanguine asbl Avenue Kersbeek 102/3 1190 BRUXELLES	Tournée Art & Vie	225,00 €				Les déclarations de créance constituent les justificatifs suffisants pour attester de la bonne utilisation desdites subventions
2023-05771	GFT asbl Rue du Try Paris 48 5630 SILENRIEUX	Tournée Art & Vie	125,00 €				Les déclarations de créance constituent les justificatifs suffisants pour attester de la bonne utilisation desdites subventions
2023-05771	Chouette asbl Rue Dethy 81 1060 SAINT-GILLES	Tournée Art & Vie	385,00 €				Les déclarations de créance constituent les justificatifs suffisants pour attester de la bonne utilisation desdites subventions
2023-05771	Rosa (ADF - Stéphanie Scultore) Rue Vautier 60 1050 BRUXELLES	Tournée Art & Vie	285,00 €				Les déclarations de créance constituent les justificatifs suffisants pour attester de la bonne utilisation desdites subventions
2023-05771	Productions Associées asbl rue Coenraets, 72 1060 SAINT-GILLES	Tournée Art & Vie	225,00 €				Les déclarations de créance constituent les justificatifs suffisants pour attester de la bonne utilisation desdites subventions
2023-05771	Zerk asbl Grand Chemin 38 7830 Hellebecq	Tournée Art & Vie	195,00 €				Les déclarations de créance constituent les justificatifs suffisants pour attester de la bonne utilisation desdites subventions
2023-05771	AKH scri Rue des Cottages 59 1180 BRUXELLES	Tournée Art & Vie	355,00 €				Les déclarations de créance constituent les justificatifs suffisants pour attester de la bonne utilisation desdites subventions
2023-05771	Wachibouzouk asbl Chemin des Dix Bonniers 2/2 1360 PERWEZ	Tournée Art & Vie	255,00 €				Les déclarations de créance constituent les justificatifs suffisants pour attester de la bonne utilisation desdites subventions
2023-05771	Dis-Moi Koa asbl Rue de Naples 24 1050 IXELLES	Tournée Art & Vie	135,00 €				Les déclarations de créance constituent les justificatifs suffisants pour attester de la bonne utilisation desdites subventions
2023-05771	Inti Théâtre asbl Rue Berthelot 148 1190 BRUXELLES	Tournée Art & Vie	195,00 €				Les déclarations de créance constituent les justificatifs suffisants pour attester de la bonne utilisation desdites subventions
2023-05771	Grand Salon asbl Rue Reine Astrid 6 4620 FLERON	Tournée Art & Vie	185,00 €				Les déclarations de créance constituent les justificatifs suffisants pour attester de la bonne utilisation desdites subventions
2023-05771	Martin Garcia Navio Avenue du Parc 109 1190 Forest	Tournée Art & Vie	125,00 €				Les déclarations de créance constituent les justificatifs suffisants pour attester de la bonne utilisation desdites subventions
2023-05771	Oreïka asbl Rue Vivegnis 426/21 4000 LIEGE	Tournée Art & Vie	315,00 €				Les déclarations de créance constituent les justificatifs suffisants pour attester de la bonne utilisation desdites subventions
2023-05771	Radis Calson asbl Rue du Village 88 5030 SAUVENIERE	Tournée Art & Vie	385,00 €				Les déclarations de créance constituent les justificatifs suffisants pour attester de la bonne utilisation desdites subventions

2023-05771	Ah Mon Amour asbl Place Vieuxtemps 7 4800 VERVIERS	Tournée Art & Vie	225,00 €				Les déclarations de créance constituent les justificatifs suffisants pour attester de la bonne utilisation desdites subventions
2023-05771	Cie Chaliwaté asbl Boulevard Prince de Liège 176 1070 BRUXELLES	Tournée Art & Vie	570,00 €				Les déclarations de créance constituent les justificatifs suffisants pour attester de la bonne utilisation desdites subventions
2023-05771	Solzone asbl Rue Saint-Léonard 315 4000 LIEGE	Tournée Art & Vie	315,00 €				Les déclarations de créance constituent les justificatifs suffisants pour attester de la bonne utilisation desdites subventions
2023-05771	Emmanuel Donnet Rue Félix Waefelaer 11 1190 BRUXELLES	Tournée Art & Vie	255,00 €				Les déclarations de créance constituent les justificatifs suffisants pour attester de la bonne utilisation desdites subventions
2023-05771	Les Valeureux Liégeois (ADF - Danielle Cutello) Rue de Moresnet 8 4000 LIEGE	Tournée Art & Vie	138,00 €				Les déclarations de créance constituent les justificatifs suffisants pour attester de la bonne utilisation desdites subventions
2023-05771	Chant Libre asbl Rue de Poulseur 27 4130 ESNEUX	Tournée Art & Vie	225,00 €				Les déclarations de créance constituent les justificatifs suffisants pour attester de la bonne utilisation desdites subventions
2023-05771	Cie «Espèces de» asbl Jonruelle 13 4000 LIEGE	Tournée Art & Vie	195,00 €				Les déclarations de créance constituent les justificatifs suffisants pour attester de la bonne utilisation desdites subventions
2023-05771	The Wrong Object (ADF - Michel Delville) Rue des Nations 47 4102 OUGREE	Tournée Art & Vie	315,00 €				Les déclarations de créance constituent les justificatifs suffisants pour attester de la bonne utilisation desdites subventions
2023-05771	Aubergine Artist Management Rue Adolphe Lavallée 39 1080 BRUXELLES	Tournée Art & Vie	195,00 €				Les déclarations de créance constituent les justificatifs suffisants pour attester de la bonne utilisation desdites subventions
2023-05771	Les Muffatti asbl Rue D. Lefevre 4 1020 BRUXELLES	Tournée Art & Vie	385,00 €				Les déclarations de créance constituent les justificatifs suffisants pour attester de la bonne utilisation desdites subventions
2023-05771	GFT asbl Rue du Try Paris 48 5630 SILENRIEUX	Tournée Art & Vie	125,00 €				Les déclarations de créance constituent les justificatifs suffisants pour attester de la bonne utilisation desdites subventions
2023-05771	Pavel Tchikov Rue Florent Boclerville 95 4041 VOTTEM	Tournée Art & Vie	135,00 €				Les déclarations de créance constituent les justificatifs suffisants pour attester de la bonne utilisation desdites subventions
2023-05771	William Devos Kluisdelle 2 3010 KESSEL-LO	Tournée Art & Vie	135,00 €				Les déclarations de créance constituent les justificatifs suffisants pour attester de la bonne utilisation desdites subventions
2023-05771	Anne-Sylvie Primo Rue de la Hachelette 73 4520 ANTHEIT	Tournée Art & Vie	370,00 €				Les déclarations de créance constituent les justificatifs suffisants pour attester de la bonne utilisation desdites subventions

2023-05771	Murmures & Chocolats asbl Impasse Hubart 21 4000 LIEGE	Tournée Art & Vie	293,00 €				Les déclarations de créance constituent les justificatifs suffisants pour attester de la bonne utilisation desdites subventions
2023-05771	Artra asbl Rue Marcel Thiry 27 4000 LIEGE	Tournée Art & Vie	195,00 €				Les déclarations de créance constituent les justificatifs suffisants pour attester de la bonne utilisation desdites subventions
2023-05771	Théâtre Coeur de Terre asbl Rue Juste Chaput 10 5150 FLORIFFOUX	Tournée Art & Vie	113,00 €				Les déclarations de créance constituent les justificatifs suffisants pour attester de la bonne utilisation desdites subventions
2023-05771	Halfmoon asbl Rue Terre-Neuve 188 1000 BRUXELLES	Tournée Art & Vie	355,00 €				Les déclarations de créance constituent les justificatifs suffisants pour attester de la bonne utilisation desdites subventions
2023-05771	Théâtre Coeur de Terre asbl Rue Juste Chaput 10 5150 FLORIFFOUX	Tournée Art & Vie	195,00 €				Les déclarations de créance constituent les justificatifs suffisants pour attester de la bonne utilisation desdites subventions
2023-05771	Fabio Ferraro Slongo Rue de l'Ermitage 54 4121 NEUVILLE EN CONDROZ	Tournée Art & Vie	125,00 €				Les déclarations de créance constituent les justificatifs suffisants pour attester de la bonne utilisation desdites subventions
2023-05771	Sylvain Cremers Résidence Jacques Lambert 13 4607 DALHEM	Tournée Art & Vie	385,00 €				Les déclarations de créance constituent les justificatifs suffisants pour attester de la bonne utilisation desdites subventions
2023-05771	Tankono asbl Rue de l'Obus 187 1070 BRUXELLES	Tournée Art & Vie	315,00 €				Les déclarations de créance constituent les justificatifs suffisants pour attester de la bonne utilisation desdites subventions
2023-05771	Fernando Nerris Garrido Rue de l'Esperance 244 4000 LIEGE	Tournée Art & Vie	135,00 €				Les déclarations de créance constituent les justificatifs suffisants pour attester de la bonne utilisation desdites subventions
2023-05771	Nectar asbl Rue Ernest Solvay, 2 4000 LIEGE	Tournée Art & Vie	255,00 €				Les déclarations de créance constituent les justificatifs suffisants pour attester de la bonne utilisation desdites subventions
2023-05771	Emmanuel Donnet Rue Félix Waefelaer 11 1190 BRUXELLES	Tournée Art & Vie	255,00 €				Les déclarations de créance constituent les justificatifs suffisants pour attester de la bonne utilisation desdites subventions
2023-05771	Esteban Jimenez Rue du Clozin 13 4970 FRANCORCHAMPS	Tournée Art & Vie	385,00 €				Les déclarations de créance constituent les justificatifs suffisants pour attester de la bonne utilisation desdites subventions
2023-05771	Artra asbl Rue Marcel Thiry, 27 4000 LIEGE	Tournée Art & Vie	370,00 €				Les déclarations de créance constituent les justificatifs suffisants pour attester de la bonne utilisation desdites subventions
2023-05771	Nectar asbl Rue Ernest Solvay, 2 4000 LIEGE	Tournée Art & Vie	255,00 €				Les déclarations de créance constituent les justificatifs suffisants pour attester de la bonne utilisation desdites subventions

2023-05771	Thibault Dille Allée de Provence 65 1140 EVERE	Tournée Art & Vie	285,00 €				Les déclarations de créance constituent les justificatifs suffisants pour attester de la bonne utilisation desdites subventions
2023-05771	Nectar asbl Rue Ernest Solvay 2 4000 LIEGE	Tournée Art & Vie	315,00 €				Les déclarations de créance constituent les justificatifs suffisants pour attester de la bonne utilisation desdites subventions
2023-05771	Live Diffusion asbl Place de la Petite Suisse 11 1050 BRUXELLES	Tournée Art & Vie	195,00 €				Les déclarations de créance constituent les justificatifs suffisants pour attester de la bonne utilisation desdites subventions
2023-05771	Cie Rubis Cube asbl Rue des Snacs 2 4650 GRAND-RECHAIN	Tournée Art & Vie	510,00 €				Les déclarations de créance constituent les justificatifs suffisants pour attester de la bonne utilisation desdites subventions
2023-05771	Benjamin Hubin Rue de Spa 17 4020 LIEGE	Tournée Art & Vie	165,00 €				Les déclarations de créance constituent les justificatifs suffisants pour attester de la bonne utilisation desdites subventions
2023-05771	Cie La E42 asbl Rue Frans Binjé 1 1030 BRUXELLES	Tournée Art & Vie	113,00 €				Les déclarations de créance constituent les justificatifs suffisants pour attester de la bonne utilisation desdites subventions
2023-05771	Cie Mossoux-Bonté Rue des Tanneurs 87 1000 BRUXELLES	Tournée Art & Vie	255,00 €				Les déclarations de créance constituent les justificatifs suffisants pour attester de la bonne utilisation desdites subventions
2023-05771	Cie des Chaussons Rouges asbl Rue du Canada 40 1190 FOREST	Tournée Art & Vie	225,00 €				Les déclarations de créance constituent les justificatifs suffisants pour attester de la bonne utilisation desdites subventions
2023-05771	Benjamin Hubin Rue de Spa 17 4020 LIEGE	Tournée Art & Vie	83,00 €				Les déclarations de créance constituent les justificatifs suffisants pour attester de la bonne utilisation desdites subventions
2023-05771	Node Room asbl Rue Fritz Toussaint 53 1050 BRUXELLES	Tournée Art & Vie	185,00 €				Les déclarations de créance constituent les justificatifs suffisants pour attester de la bonne utilisation desdites subventions
2023-05771	Productions Associées asbl rue Coenraets, 72 1060 SAINT-GILLES	Tournée Art & Vie	390,00 €				Les déclarations de créance constituent les justificatifs suffisants pour attester de la bonne utilisation desdites subventions
2023-05771	Blankollectif asbl Rue d'Angleterre 53 1060 BRUXELLES	Tournée Art & Vie	255,00 €				Les déclarations de créance constituent les justificatifs suffisants pour attester de la bonne utilisation desdites subventions
2023-05771	Circus Company Hands Some Feet Factory Avenue Stuart Merrill 68 1190 BRUXELLES	Tournée Art & Vie	450,00 €				Les déclarations de créance constituent les justificatifs suffisants pour attester de la bonne utilisation desdites subventions
2023-05771	Théâtre du Sursaut asbl Rue de Bastogne 15 6660 HOUFFALIZE	Tournée Art & Vie	570,00 €				Les déclarations de créance constituent les justificatifs suffisants pour attester de la bonne utilisation desdites subventions

2023-05771	Benjamin Hubin Rue de Spa 17 4020 LIEGE	Tournée Art & Vie	83,00 €				Les déclarations de créance constituent les justificatifs suffisants pour attester de la bonne utilisation desdites subventions
2023-05771	Productions associées Rue Coenraets 72 1060 BRUXELLES	Tournée Art & Vie	255,00 €				Les déclarations de créance constituent les justificatifs suffisants pour attester de la bonne utilisation desdites subventions
2023-05771	O'Tchalaï (ADF - Monique Gelders) Avenue Paul Janson 92 1070 BRUXELLES	Tournée Art & Vie	315,00 €				Les déclarations de créance constituent les justificatifs suffisants pour attester de la bonne utilisation desdites subventions
2023-05771	Happy Few asbl Rue Besonhez 5 4000 LIEGE	Tournée Art & Vie	255,00 €				Les déclarations de créance constituent les justificatifs suffisants pour attester de la bonne utilisation desdites subventions
2023-05771	Théâtre de Poche asbl Chemin du Gymnase 1A 1000 BRUXELLES	Tournée Art & Vie	315,00 €				Les déclarations de créance constituent les justificatifs suffisants pour attester de la bonne utilisation desdites subventions
2023-05771	Lucile Beauvais Rue du Laveu 265 4000 LIEGE	Tournée Art & Vie	225,00 €				Les déclarations de créance constituent les justificatifs suffisants pour attester de la bonne utilisation desdites subventions
2023-05771	Mudriam asbl Rue Brogniez 183 1070 BRUXELLES	Tournée Art & Vie	315,00 €				Les déclarations de créance constituent les justificatifs suffisants pour attester de la bonne utilisation desdites subventions
2023-05771	Théâtre de l'Etre Impasse St-Nicolas 14/0011 4000 LIEGE	Tournée Art & Vie	225,00 €				Les déclarations de créance constituent les justificatifs suffisants pour attester de la bonne utilisation desdites subventions
2023-05771	Cie des Chemins de Terre asbl Avenue Eugène Vandenhoff 137 4030 GRIVEGNEE	Tournée Art & Vie	248,00 €				Les déclarations de créance constituent les justificatifs suffisants pour attester de la bonne utilisation desdites subventions
2023-05771	Pot au Feu Théâtre asbl Rue Georges Thone 11 4020 LIEGE	Tournée Art & Vie	98,00 €				Les déclarations de créance constituent les justificatifs suffisants pour attester de la bonne utilisation desdites subventions
2023-05771	Cie Rubis Cube asbl Rue des Snacs 2 4650 GRAND-RECHAIN	Tournée Art & Vie	510,00 €				Les déclarations de créance constituent les justificatifs suffisants pour attester de la bonne utilisation desdites subventions
2023-05771	La Charge du Rhinocéros asbl Rue de Flandre 46 1000 BRUXELLES	Tournée Art & Vie	225,00 €				Les déclarations de créance constituent les justificatifs suffisants pour attester de la bonne utilisation desdites subventions
2023-05771	La Charge du Rhinocéros asbl Rue de Flandre 46 1000 BRUXELLES	Tournée Art & Vie	195,00 €				Les déclarations de créance constituent les justificatifs suffisants pour attester de la bonne utilisation desdites subventions
2023-05771	Esteban Jimenez Rue du Clozin 13 4970 FRANCORCHAMPS	Tournée Art & Vie	385,00 €				Les déclarations de créance constituent les justificatifs suffisants pour attester de la bonne utilisation desdites subventions

2023-05772	ASBL Bandy Bandy Chaussée Roosevelt, 206 4420 Montegnée	Edition d'un album du groupe Sharko	2.400,00 €		31-07-24						En cours
2023-05774	AZ Events asbl 4500 HUY	Marché de Noël au Château Springuel à Huy	500,00 €		17-03-24						en cours
2023-05784	théâtre hétéroclite henri chapelle	subside régie	900,00 €		29-01-24						en cours
2023-05811	CC Flémalle asbl 4400 FLEMALLE	Projet Radio/Podcast en collaboration avec le CEC Léopold Plomteux et le conseil communal des enfants	1.500,00 €		31-08-24						En cours
2023-05812	Instants Productions asbl 4020 LIEGE	Rencontres créatives et participatives Kino du 14/11 au 18/11/2023	2.000,00 €		18-02-24						en cours
2023-05817	CC Seraing Diana Furia Rue Renaud Strivay, 44 4100 SERAING	26ème édition de Tarantella Qui, du 6 au 22/10/2023	5.000,00 €		20-01-24						en cours
2023-05822	CCR Liège asbl Féronstrée, 92 4000 LIEGE	2è édition du projet «Résonances»	2.330,00 €		30-12-24						en cours
2023-05824	CCR Liège asbl Féronstrée, 92 4000 LIEGE	3è édition du projet «Kiosque»	1.500,00 €		30-01-24						en cours
2023-05826	Coordination Générale Saint-Léonard	st Léonard en couleurs	670,00 €		Dossier passé en approbation		763,80 €	B/C/F	-670,49		P
2023-05831	Asbl Les Auberges de jeunesse de Liège Rue G Simenon, 2 4020 Liège	Fêtes du VX Août en Outremeuse. Concerts à l'auberge Simenon du 13 au 15/08/23	1.500,00 €		Dossier passé en approbation		27438,98	BF/F/EC	-3.318,78 €		p
2023-05876	ASBL Ala Courte échelle 4000 LIEGE	40 ans de la courte échelle	2.450,00 €		Dossier passé en approbation		9.622,69 €.	B/F/EC	4.933,69 €		P
2023-05877	CCR Liège asbl Féronstrée, 92 4000 LIEGE	Fonctionnement annuel	12.000,00 €		30-06-24						en cours
2023-05885	Dyna Livres asbl Isabelle Cailloux Rue Joseph Willem, 27 4030 GRIVEGNEE	Fonctionnement annuel	500,00 €		30-06-24						en cours
2023-05906		Mise à disposition local B3 +1 exploratoire du 1 sept au 31 août		23.064,00 €							
2023-05926	Théâtre de la Cave asbl	Fonctionnement annuel 2023	584,00 €		30-06-24						en cours

2023-05926	République Libre d'Outre-Meuse asbl dont le Théâtre Royal Ancien Impérial fait partie	Fonctionnement annuel 2023	1.452,00 €		30-06-24					en cours
2023-05926	Théâtre des Marionnettes de Mabotte asbl	Fonctionnement annuel 2023	2.852,00 €		30-06-24					en cours
2023-05926	Théâtre A Denis, représenté par Denis Fauconnier	Fonctionnement annuel 2023	2.714,00 €		30-06-24					en cours
2023-05926	Société de Folklore et de Promotion culturelles asbl	Fonctionnement annuel 2023	398,00 €		30-06-24					en cours
2023-05932	Académie de musique de Chênée asbl	Fonctionnement annuel 2023	878,00 €		30-06-24					En cours
2023-05932	Académie Grétry asbl	Fonctionnement annuel 2023	993,00 €		30-06-24					En cours
2023-05932	PRO MUSICA Académie communale Julien Gerstmans	Fonctionnement annuel 2023	899,00 €		30-06-24					En cours
2023-05932	Conservatoire de musique de Huy	Fonctionnement annuel 2023	941,00 €		30-06-24					En cours
2023-05932	Académie de musique de Malmédy	Fonctionnement annuel 2023	962,00 €		30-06-24					En cours
2023-05932	Académie Ourthe-Vesdre-Amblève asbl	Fonctionnement annuel 2023	972,00 €		30-06-24					En cours
2023-05932	Académie Communale de musique «Amélie Dengis»	Fonctionnement annuel 2023	899,00 €		30-06-24					En cours
2023-05932	Les Amis de l'Académie René Defossez de Spa asbl	Fonctionnement annuel 2023	982,00 €		30-06-24					En cours
2023-05932	Académie Musicale et Artistique de Saint-Nicolas asbl	Fonctionnement annuel 2023	899,00 €		30-06-24					En cours
2023-05932	Conservatoire de la Ville de Verviers	Fonctionnement annuel 2023	1.118,00 €		30-06-24					En cours
2023-05932	Académie de musique César Franck asbl	Fonctionnement annuel 2023	940,00 €		30-06-24					En cours
2023-05932	Académie de Waremme asbl	Fonctionnement annuel 2023	972,00 €		30-06-24					En cours
2023-05932	Académie de musique Hubert Keldenich	Fonctionnement annuel 2023	1.045,00 €		30-06-24					En cours
2023-05940	Latitude 50 asbl	Fonctionnement annuel 2023	27.500,00 €		30-06-24					en cours
2023-05944	La Maison du Jazz asbl	Fonctionnement annuel 2023	25.000,00 €		30-06-24					en cours
2023-05945	A la Courte Echelle asbl (S.E.A.C.)	Fonctionnement annuel 2023	1.500,00 €		30-06-24					En cours

2023-05945	Al Mizwète asbl	Fonctionnement annuel 2023	2.000,00 €		30-06-24					En cours
2023-05945	Alliance française – Liège asbl	Fonctionnement annuel 2023	1.000,00 €		30-06-24					En cours
2023-05945	Alliance française Condroz-Meuse-Hesbaye asbl	Fonctionnement annuel 2023	496,00 €		30-06-24					En cours
2023-05945	ALPHAS asbl (Atelier Liégeois pour la Promotion de l'Histoire & des Archives Sociales)	Fonctionnement annuel 2023	2.479,00 €		30-06-24					En cours
2023-05945	CAL Province de Liège asbl (Centre d'Action laïque de la Province de Liège)	Fonctionnement annuel 2023	6.197,00 €		30-06-24					En cours
2023-05945	Caméra-etc asbl	Fonctionnement annuel 2023	3.099,00 €		30-06-24					En cours
2023-05945	Centre culturel Arabe en Pays de Liège asbl	Fonctionnement annuel 2023	3.300,00 €		30-06-24					En cours
2023-05945	Collectif du Lion asbl	Fonctionnement annuel 2023	1.250,00 €		30-06-24					En cours
2023-05945	Collectif Mensuel – asbl Pi 3. 1415	Fonctionnement annuel 2023	5.000,00 €		30-06-24					En cours
2023-05945	DAPO asbl (Féd. wallonne des groupements de danses populaires, Rég. Liège)	Fonctionnement annuel 2023	1.860,00 €		30-06-24					En cours
2023-05945	Asbl Comité culturel de Droixhe-Bressoux	Fonctionnement annuel 2023	1.000,00 €		30-06-24					En cours
2023-05945	EPLICINA, association de fait	Fonctionnement annuel 2023	620,00 €		30-06-24					En cours
2023-05945	Fédération culturelle wallonne de la Province de Liège, association de fait	Fonctionnement annuel 2023	1.860,00 €		30-06-24					En cours
2023-05945	IHOES asbl (Institut d'Histoire Ouvrière, Economique et Sociale)	Fonctionnement annuel 2023	2.479,00 €		30-06-24					En cours
2023-05945	Jeunesses Musicales de Liège asbl	Fonctionnement annuel 2023	4.338,00 €		30-06-24					En cours
2023-05945	Le Corridor asbl	Fonctionnement annuel 2023	1.500,00 €		30-06-24					En cours
2023-05945	Le Moderne asbl	Fonctionnement annuel 2023	2.479,00 €		30-06-24					En cours
2023-05945	Les Brasseurs asbl	Fonctionnement annuel 2023	3.099,00 €		30-06-24					En cours
2023-05945	Les Grignoux asbl	Fonctionnement annuel 2023	3.099,00 €		30-06-24					En cours

2023-05945	Les Territoires de la Mémoire asbl	Fonctionnement annuel 2023	6.197,00 €		30-06-24					En cours
2023-05945	Maison de la Poésie / Identités Wallonie-Bruxelles asbl	Fonctionnement annuel 2023	12.395,00 €		30-06-24					En cours
2023-05945	Maison de la Science asbl	Fonctionnement annuel 2023	1.240,00 €		30-06-24					En cours
2023-05945	Nouvelle Etuve asbl	Fonctionnement annuel 2023	1.900,00 €		30-06-24					En cours
2023-05945	R.L.O.M. asbl (La République libre d'Outre-Meuse)	Fonctionnement annuel 2023	1.240,00 €		30-06-24					En cours
2023-05945	Tétras-Lyre asbl	Fonctionnement annuel 2023	2.000,00 €		30-06-24					En cours
2023-05945	Théâtre Arlequin asbl	Fonctionnement annuel 2023	6.197,00 €		30-06-24					En cours
2023-05945	Théâtre de la Communauté asbl	Fonctionnement annuel 2023	3.718,00 €		30-06-24					En cours
2023-05945	Théâtre du Gai-Savoir asbl (Comédie de Liège)	Fonctionnement annuel 2023	1.400,00 €		30-06-24					En cours
2023-05945	Théâtre Proscenium asbl	Fonctionnement annuel 2023	2.479,00 €		30-06-24					En cours
2023-05945	Théâtre de la Renaissance asbl	Fonctionnement annuel 2023	3.718,00 €		30-06-24					En cours
2023-05945	Wégimont Culture asbl	Fonctionnement annuel 2023	3.099,00 €		30-06-24					En cours
2023-05945	World Citizens Music asbl	Fonctionnement annuel 2023	5.000,00 €		30-06-24					En cours
2023-05959	LOW TECH asbl rue de tilf 47 4031 LIEGE	Mise à disposition 4 espaces de travail du 1er sept au 29 février		1.160,00 €						
2023-05959	LOW TECH asbl rue de tilf 47 4031 LIEGE	Mise à disposition de LA SCENE 26 octobre		93,00 €						
2023-05976	Cultur'Ama (Amay) asbl Rue Entre-Deux-Tours, 3 4540 AMAY	Fonctionnements annuels 2023 Centres culturels	7.240,00 €		30-06-24					En cours
2023-05976	Centre culturel Ourthe et Meuse (Angleur) asbl Rue d'Ougrée, 71 4031 ANGLEUR	Fonctionnements annuels 2023 Centres culturels	7.240,00 €		30-06-24					En cours
2023-05976	Centre culturel d'Ans asbl Place des Anciens Combattants, 1 4432 ALLEUR	Fonctionnements annuels 2023 Centres culturels	7.240,00 €		30-06-24					En cours

2023-05976	Centre culturel de Braives-Burdinne asbl Chemin Via, 20 4260 BRAIVES	Fonctionnements annuels 2023 Centres culturels	7.240,00 €		30-06-24					En cours
2023-05976	Centre culturel de Chênée asbl Rue de l'Eglise, 1-3 4032 CHENEE	Fonctionnements annuels 2023 Centres culturels	7.240,00 €		30-06-24					En cours
2023-05976	Centre culturel de Dison asbl Rue des Ecoles, 2 4820 DISON	Fonctionnements annuels 2023 Centres culturels	7.240,00 €		30-06-24					En cours
2023-05976	Centre culturel d'Engis asbl Rue du Pont, 7 4480 HERMALLE-SOUS-HUY	Fonctionnements annuels 2023 Centres culturels	7.240,00 €		30-06-24					En cours
2023-05976	Centre culturel de Flémalle asbl Rue du Beau Site, 25 4400 FLEMALLE	Fonctionnements annuels 2023 Centres culturels	7.240,00 €		30-06-24					En cours
2023-05976	Centre Culturel de Hannut asbl Place Henri Hallet, 27/1 4280 HANNUT	Fonctionnements annuels 2023 Centres culturels	7.240,00 €		30-06-24					En cours
2023-05976	Centre culturel de Herstal asbl Rue Large Voie, 84 4040 HERSTAL	Fonctionnements annuels 2023 Centres culturels	7.240,00 €		30-06-24					En cours
2023-05976	Centre culturel de l'arrondissement de Huy asbl Avenue Delchambre, 5/7 4500 HUY	Fonctionnements annuels 2023 Centres culturels	14.240,00 €		30-06-24					En cours
2023-05976	Foyer Culturel de Jupille/Wandre asbl Rue Chafnay, 2 4020 LIEGE	Fonctionnements annuels 2023 Centres culturels	7.240,00 €		30-06-24					En cours
2023-05976	Centre Culturel Les Chiroux asbl Place des Carmes, 8 4000 LIEGE	Fonctionnements annuels 2023 Centres culturels	14.240,00 €		30-06-24					En cours
2023-05976	OYOU asbl Clavier/Marchin/Modave Grand Marchin, 4 4570 MARCHIN	Fonctionnements annuels 2023 Centres culturels	7.240,00 €		30-06-24					En cours
2023-05976	Centre culturel de Remicourt asbl Avenue Maurice Delmotte 68 4350 REMICOURT	Fonctionnements annuels 2023 Centres culturels	7.240,00 €		30-06-24					En cours
2023-05976	Foyer culturel de St-Georges S/Meuse asbl Rue Albert 1er, 18 4470 St-Georges S/Meuse	Fonctionnements annuels 2023 Centres culturels	7.240,00 €		30-06-24					En cours

2023-05976	Centre culturel communal de Seraing asbl Rue Renaud Strivay, 44 4100 SERAING	Fonctionnements annuels 2023 Centres culturels	7.240,00 €		30-06-24					En cours
2023-05976	Centre culturel de Soumagne asbl Rue Louis Pasteur, 65 4630 SOUMAGNE	Fonctionnements annuels 2023 Centres culturels	7.240,00 €		30-06-24					En cours
2023-05976	Centre culturel de Spa-Jalhay-Stoumont asbl Rue Servais, 8 4900 SPA	Fonctionnements annuels 2023 Centres culturels	7.240,00 €		30-06-24					En cours
2023-05976	Foyer Culturel Henri Simon asbl Rue du Centre, 81 4140 SPRIMONT	Fonctionnements annuels 2023 Centres culturels	7.240,00 €		30-06-24					En cours
2023-05976	Centre culturel Stavelot-Trois-Ponts asbl Cour de l'Abbaye, 1 4970 STAVELOT	Fonctionnements annuels 2023 Centres culturels	7.240,00 €		30-06-24					En cours
2023-05976	Centre culturel de Theux asbl Place Pascal Taskin, 1 4910 THEUX	Fonctionnements annuels 2023 Centres culturels	7.240,00 €		30-06-24					En cours
2023-05976	Centre culturel régional de Verviers asbl Espace Duesberg, Bld des Gérardchamps, 7c 4800 VERVIERS	Fonctionnements annuels 2023 Centres culturels	14.240,00 €		30-06-24					En cours
2023-05976	Centre culturel de Wanze asbl Place François Faniel, 8 4520 WANZE	Fonctionnements annuels 2023 Centres culturels	7.240,00 €		30-06-24					En cours
2023-05976	Centre cultruel de Waremme asbl Place de l'Ecole Moyenne, 9 4300 WAREMME	Fonctionnements annuels 2023 Centres culturels	7.240,00 €		30-06-24					En cours
2023-05976	Centre culturel de Welkenraedt asbl Rue Grétry, 10 4840 WELKENRAEDT	Fonctionnements annuels 2023 Centres culturels	7.240,00 €		30-06-24					En cours
2023-06067	CC Stavelot	24ème édition du Stavelot Jazz	1.500,00 €		4-02-24					En cours
2023-06142	Hematomes Editions 4020 LIEGE	Publication de l'ouvrage «Lettres ukrainiennes»	1.000,00 €		31-01-24		3.214,63 €		-317,57 €	p
2023-06357	Asbl Les Amis de l'Orgue de Saint-Jacques de Liège 8, Place Saint-Jacques 4000 Liège	26ème Festival d'Orgue de Liège, qui aura lieu du 22 octobre 2023 au 18 février 2024	2.400,00 €		18-05-24					En cours

2023-06537	Ifo asbl Chaussée de Haecht 251 1030 BRUXELLES	Tournée Art & Vie	195,00 €				Les déclarations de créance constituent les justificatifs suffisants pour attester de la bonne utilisation desdites subventions
2023-06537	Jeremy Alonzi Rue Général Charles Collyns 63 4000 LIEGE	Tournée Art & Vie	125,00 €				Les déclarations de créance constituent les justificatifs suffisants pour attester de la bonne utilisation desdites subventions
2023-06537	Productions Associées Rue Coenraets 72 1060 BRUXELLES	Tournée Art & Vie	195,00 €				Les déclarations de créance constituent les justificatifs suffisants pour attester de la bonne utilisation desdites subventions
2023-06537	Arts Nomades asbl Rue de la Loge, 62 7866 BOIS DE LESSINES	Tournée Art & Vie	355,00 €				Les déclarations de créance constituent les justificatifs suffisants pour attester de la bonne utilisation desdites subventions
2023-06537	Damien Chierici Haut-Vinàve 43 4682 HOUTAIN-SAINT-SIMEON	Tournée Art & Vie	255,00 €				Les déclarations de créance constituent les justificatifs suffisants pour attester de la bonne utilisation desdites subventions
2023-06537	Festival Est Ouest asbl Rue de l'Eglise 40/2 1330 RIXENSART	Tournée Art & Vie	225,00 €				Les déclarations de créance constituent les justificatifs suffisants pour attester de la bonne utilisation desdites subventions
2023-06537	World Citizens Music asbl Rue des Grosses Pierres 7 4870 TROOZ	Tournée Art & Vie	385,00 €				Les déclarations de créance constituent les justificatifs suffisants pour attester de la bonne utilisation desdites subventions
2023-06537	Théâtre Magnétic asbl Rue du Monténégro 123 1190 BRUXELLES	Tournée Art & Vie	195,00 €				Les déclarations de créance constituent les justificatifs suffisants pour attester de la bonne utilisation desdites subventions
2023-06537	Kopanica asbl Avenue Paul Janson, 90 1070 Bruxelles	Tournée Art & Vie	510,00 €				Les déclarations de créance constituent les justificatifs suffisants pour attester de la bonne utilisation desdites subventions
2023-06537	Les Gens de Bonne Compagnie asbl Avenue Walckiers 76 1160 BRUXELLES	Tournée Art & Vie	195,00 €				Les déclarations de créance constituent les justificatifs suffisants pour attester de la bonne utilisation desdites subventions
2023-06537	Cie La E42 asbl Rue Frans Binjé 1 1030 BRUXELLES	Tournée Art & Vie	113,00 €				Les déclarations de créance constituent les justificatifs suffisants pour attester de la bonne utilisation desdites subventions
2023-06537	Okidok asbl Rue Saint Eleuthère 259 7500 TOURNAI	Tournée Art & Vie	390,00 €				Les déclarations de créance constituent les justificatifs suffisants pour attester de la bonne utilisation desdites subventions
2023-06537	Collectif Listening asbl Rue Basse Hermalle 55 4600 VISE	Tournée Art & Vie	385,00 €				Les déclarations de créance constituent les justificatifs suffisants pour attester de la bonne utilisation desdites subventions
2023-06537	Cie Not Pink Enough (ADF - Jasmine Tamaz) Rue des Ecoles 12 4590 WARZEE	Tournée Art & Vie	390,00 €				Les déclarations de créance constituent les justificatifs suffisants pour attester de la bonne utilisation desdites subventions

2023-06537	Cie Renard Noire asbl Thier du Longhier 2 5580 BUISSONVILLE	Tournée Art & Vie	195,00 €				Les déclarations de créance constituent les justificatifs suffisants pour attester de la bonne utilisation desdites subventions
2023-06537	Compagnie Takapa asbl Rue de la Brogne 19 7100 LA LOUVIERE	Tournée Art & Vie	98,00 €				Les déclarations de créance constituent les justificatifs suffisants pour attester de la bonne utilisation desdites subventions
2023-06537	Kopanica asbl Avenue Paul Janson, 90 1070 Bruxelles	Tournée Art & Vie	510,00 €				Les déclarations de créance constituent les justificatifs suffisants pour attester de la bonne utilisation desdites subventions
2023-06537	Compagnie C'est comme ça asbl Rue de la Haute Folie 99 4141 LOUVEIGNE	Tournée Art & Vie	195,00 €				Les déclarations de créance constituent les justificatifs suffisants pour attester de la bonne utilisation desdites subventions
2023-06537	Cie Odisséa asbl Rue Vinève 40 4030 GRIVEGNEE	Tournée Art & Vie	195,00 €				Les déclarations de créance constituent les justificatifs suffisants pour attester de la bonne utilisation desdites subventions
2023-06537	Olive (ADF - Nathalie Darimont)) Rue Sur les Huts 6A 4052 BEAUFAYS	Tournée Art & Vie	195,00 €				Les déclarations de créance constituent les justificatifs suffisants pour attester de la bonne utilisation desdites subventions
2023-06537	Alogique Production asbl Rue Joseph Dethier 1 4607 DALHEM	Tournée Art & Vie	195,00 €				Les déclarations de créance constituent les justificatifs suffisants pour attester de la bonne utilisation desdites subventions
2023-06537	Zig Zag World asbl Place Van Meenen 2 1060 BRUXELLES	Tournée Art & Vie	315,00 €				Les déclarations de créance constituent les justificatifs suffisants pour attester de la bonne utilisation desdites subventions
2023-06537	Lézards Cyniques asbl Cours du Cramignon 14 1348 LOUVAIN LA NEUVE	Tournée Art & Vie	255,00 €				Les déclarations de créance constituent les justificatifs suffisants pour attester de la bonne utilisation desdites subventions
2023-06537	La Tour asbl Rue du Conseil 37 4020 LIEGE	Tournée Art & Vie	285,00 €				Les déclarations de créance constituent les justificatifs suffisants pour attester de la bonne utilisation desdites subventions
2023-06537	Théâtre du Sursaut asbl Rue de Bastogne 15 6660 HOUFFALIZE	Tournée Art & Vie	285,00 €				Les déclarations de créance constituent les justificatifs suffisants pour attester de la bonne utilisation desdites subventions
2023-06537	Jasmine Ouattara Rue des Chandeliers 25/2 1000 BRUXELLES	Tournée Art & Vie	255,00 €				Les déclarations de créance constituent les justificatifs suffisants pour attester de la bonne utilisation desdites subventions
2023-06537	Happy Few asbl Rue Besonhez 5 4000 LIEGE	Tournée Art & Vie	285,00 €				Les déclarations de créance constituent les justificatifs suffisants pour attester de la bonne utilisation desdites subventions
2023-06537	Compagnie Balancetoi asbl Rue Tramasure 66 7860 LESSINES	Tournée Art & Vie	113,00 €				Les déclarations de créance constituent les justificatifs suffisants pour attester de la bonne utilisation desdites subventions

2023-06537	Théâtre Royal du Parc Rue de la Loi 3 1000 BRUXELLES	Tournée Art & Vie	770,00 €				Les déclarations de créance constituent les justificatifs suffisants pour attester de la bonne utilisation desdites subventions
2023-06537	Aubergine Management asbl Rue Adolphe Lavallée 39 1080 BRUXELLES	Tournée Art & Vie	195,00 €				Les déclarations de créance constituent les justificatifs suffisants pour attester de la bonne utilisation desdites subventions
2023-06537	Giordana Vedova Rue Berthelot 50 Bte 001 1090 BRUXELLES	Tournée Art & Vie	195,00 €				Les déclarations de créance constituent les justificatifs suffisants pour attester de la bonne utilisation desdites subventions
2023-06537	Aubergine Artist Management asbl Rue Adolphe Lavallée 39 1080 BRUXELLES	Tournée Art & Vie	255,00 €				Les déclarations de créance constituent les justificatifs suffisants pour attester de la bonne utilisation desdites subventions
2023-06537	Agua asbl Rue du Centre, 5B 4560 LES AVINS	Tournée Art & Vie	225,00 €				Les déclarations de créance constituent les justificatifs suffisants pour attester de la bonne utilisation desdites subventions
2023-06537	Ovision asbl Rue de la Limite 21 1210 SAINT JOSSE TEN NOODE	Tournée Art & Vie	285,00 €				Les déclarations de créance constituent les justificatifs suffisants pour attester de la bonne utilisation desdites subventions
2023-06537	DPPART srl Rue de la Station 45 4650 HERVE	Tournée Art & Vie	450,00 €				Les déclarations de créance constituent les justificatifs suffisants pour attester de la bonne utilisation desdites subventions
2023-06537	Productions Associées Rue Coenraets 72 1060 BRUXELLES	Tournée Art & Vie	355,00 €				Les déclarations de créance constituent les justificatifs suffisants pour attester de la bonne utilisation desdites subventions
2023-06537	Productions Associées asbl Rue Coenaerts, 72 1060 BRUXELLES	Tournée Art & Vie	450,00 €				Les déclarations de créance constituent les justificatifs suffisants pour attester de la bonne utilisation desdites subventions
2023-06537	Inti Théâtre asbl Rue Berthelot 148 1190 BRUXELLES	Tournée Art & Vie	195,00 €				Les déclarations de créance constituent les justificatifs suffisants pour attester de la bonne utilisation desdites subventions
2023-06537	Live Diffusion asbl Place de la Petite Suisse 11 1050 BRUXELLES	Tournée Art & Vie	225,00 €				Les déclarations de créance constituent les justificatifs suffisants pour attester de la bonne utilisation desdites subventions
2023-06537	Wooha asbl Boulevard Ernest Solvay 487 4000 LIEGE	Tournée Art & Vie	355,00 €				Les déclarations de créance constituent les justificatifs suffisants pour attester de la bonne utilisation desdites subventions
2023-06537	Pom Pom Théâtre asbl Rue de l'Eglise Saint Remy 41 5300 LANDENNE	Tournée Art & Vie	225,00 €				Les déclarations de créance constituent les justificatifs suffisants pour attester de la bonne utilisation desdites subventions
2023-06537	Panache Diffusion sprl Avenue Coghen 76 1180 BRUXELLES	Tournée Art & Vie	570,00 €				Les déclarations de créance constituent les justificatifs suffisants pour attester de la bonne utilisation desdites subventions

2023-06537	Les Vrais Majors asbl Rue St Georges 93 1050 BRUXELLES	Tournée Art & Vie	255,00 €				Les déclarations de créance constituent les justificatifs suffisants pour attester de la bonne utilisation desdites subventions
2023-06537	Atelier-Théâtre Jean Vilar asbl Place de l'Hocaille 6 1348 LOUVAIN-LA-NEUVE	Tournée Art & Vie	510,00 €				Les déclarations de créance constituent les justificatifs suffisants pour attester de la bonne utilisation desdites subventions
2023-06537	Ferme du Biéreau asbl Scavée du Biéreau 3/101 1348 LOUVAIN-LA-NEUVE	Tournée Art & Vie	225,00 €				Les déclarations de créance constituent les justificatifs suffisants pour attester de la bonne utilisation desdites subventions
2023-06537	Ferme du Biéreau asbl Scavée du Biéreau 3/101 1348 LOUVAIN-LA-NEUVE	Tournée Art & Vie	255,00 €				Les déclarations de créance constituent les justificatifs suffisants pour attester de la bonne utilisation desdites subventions
2023-06537	Olivier Chavet Auf dem Hau 17 4750 BUTGENBACH	Tournée Art & Vie	285,00 €				Les déclarations de créance constituent les justificatifs suffisants pour attester de la bonne utilisation desdites subventions
2023-06537	Théâtre des Travaux et des Jours asbl Vieille Route de Marenne 4 6990 BOURDON	Tournée Art & Vie	225,00 €				Les déclarations de créance constituent les justificatifs suffisants pour attester de la bonne utilisation desdites subventions
2023-06537	Théâtre de Poche asbl Chemin du Gymnase 1A 1000 BRUXELLES	Tournée Art & Vie	450,00 €				Les déclarations de créance constituent les justificatifs suffisants pour attester de la bonne utilisation desdites subventions
2023-06537	Mudriam asbl Rue Brogniez 183 1070 BRUXELLES	Tournée Art & Vie	315,00 €				Les déclarations de créance constituent les justificatifs suffisants pour attester de la bonne utilisation desdites subventions
2023-06537	Les Six Faux Nez asbl Rue Haute 4A 5560 MESNIL EGLISE	Tournée Art & Vie	255,00 €				Les déclarations de créance constituent les justificatifs suffisants pour attester de la bonne utilisation desdites subventions
2023-06537	Evelyne Club asbl Rue d'Espagne 89 1060 SAINT-GILLES	Tournée Art & Vie	285,00 €				Les déclarations de créance constituent les justificatifs suffisants pour attester de la bonne utilisation desdites subventions
2023-06537	Node Room asbl Rue Fritz Toussaint 53 1050 BRUXELLES	Tournée Art & Vie	185,00 €				Les déclarations de créance constituent les justificatifs suffisants pour attester de la bonne utilisation desdites subventions
2023-06537	Grand Salon asbl Rue Reine Astrid 6 4620 FLERON	Tournée Art & Vie	185,00 €				Les déclarations de créance constituent les justificatifs suffisants pour attester de la bonne utilisation desdites subventions
2023-06537	Charlotte Maquet Rue du Parlement 18 4020 LIEGE	Tournée Art & Vie	125,00 €				Les déclarations de créance constituent les justificatifs suffisants pour attester de la bonne utilisation desdites subventions
2023-06537	Titan scri Rue Prud'homme 19 5080 LA BRUYERE	Tournée Art & Vie	185,00 €				Les déclarations de créance constituent les justificatifs suffisants pour attester de la bonne utilisation desdites subventions

2023-06537	Marka sprl Avenue F Roosevelt 81 1000 BRUXELLES	Tournée Art & Vie	315,00 €				Les déclarations de créance constituent les justificatifs suffisants pour attester de la bonne utilisation desdites subventions
2023-06537	La Folie du Jour asbl Exbomont 29 4987 STOU MONT	Tournée Art & Vie	135,00 €				Les déclarations de créance constituent les justificatifs suffisants pour attester de la bonne utilisation desdites subventions
2023-06537	Fragan asbl Rue de Florival 36 1390 ARCHENNES	Tournée Art & Vie	225,00 €				Les déclarations de créance constituent les justificatifs suffisants pour attester de la bonne utilisation desdites subventions
2023-06537	Mudriam asbl Rue Brogniez 183 1070 BRUXELLES	Tournée Art & Vie	315,00 €				Les déclarations de créance constituent les justificatifs suffisants pour attester de la bonne utilisation desdites subventions
2023-06537	En Chantier(s) asbl Chaussée de Ghislenghien, 40 7830 SILLY	Tournée Art & Vie	225,00 €				Les déclarations de créance constituent les justificatifs suffisants pour attester de la bonne utilisation desdites subventions
2023-06537	Envol asbl Rue Prince de Liège 84 4030 GRIVEGNEE	Tournée Art & Vie	125,00 €				Les déclarations de créance constituent les justificatifs suffisants pour attester de la bonne utilisation desdites subventions
2023-06537	Fabien Moolaert Rue Saint-Laurent 246 4000 LIEGE	Tournée Art & Vie	135,00 €				Les déclarations de créance constituent les justificatifs suffisants pour attester de la bonne utilisation desdites subventions
2023-06537	Jackal Productions asbl Avenue de Roodebeek 279 1030 BRUXELLES	Tournée Art & Vie	315,00 €				Les déclarations de créance constituent les justificatifs suffisants pour attester de la bonne utilisation desdites subventions
2023-06537	Compagnie Balancetoi asbl Rue Tramasure 66 7860 LESSINES	Tournée Art & Vie	225,00 €				Les déclarations de créance constituent les justificatifs suffisants pour attester de la bonne utilisation desdites subventions
2023-06537	O Juliette asbl Martinsart, 17 4652 XHENDELESSE	Tournée Art & Vie	285,00 €				Les déclarations de créance constituent les justificatifs suffisants pour attester de la bonne utilisation desdites subventions
2023-06537	La Ferme du Bièreau asbl Scavée du Bièreau, 3/101 1348 LOUVAIN LA NEUVE	Tournée Art & Vie	510,00 €				Les déclarations de créance constituent les justificatifs suffisants pour attester de la bonne utilisation desdites subventions
2023-06537	Alex Derudder Clos Marie Koré 52/10 1070 ANDERLECHT	Tournée Art & Vie	225,00 €				Les déclarations de créance constituent les justificatifs suffisants pour attester de la bonne utilisation desdites subventions
2023-06537	Fabian Beghin (Moka Musique) Rue de Libin 26 6890 SMUID	Tournée Art & Vie	255,00 €				Les déclarations de créance constituent les justificatifs suffisants pour attester de la bonne utilisation desdites subventions
2023-06537	Anne Froidebise Rue de Gaillarmont 68 4032 CHENEE	Tournée Art & Vie	135,00 €				Les déclarations de créance constituent les justificatifs suffisants pour attester de la bonne utilisation desdites subventions
2023-06539	APSAM asbl		1.000,00 €		30-06-24		en cours

2023-06539	BIP (Biennale de l'Image Possible)		8.000,00 €		2-09-24					en cours
2023-06539	Compagnie Roger Darton Variétés de Wallonie asbl		1.250,00 €		30-06-24					en cours
2023-06539	Ensemble Orchestral Mosan asbl		2.000,00 €		30-06-24					en cours
2023-06539	Festival du Jeune Théâtre de Liège et de la Communauté Française de Belgique asbl		9.950,00 €		30-06-24					en cours
2023-06539	F.M.L. (Fédération Musicale de la Province de Liège asbl)		4.500,00 €		30-06-24					en cours
2023-06539	Orchestre de Chambre de Liège asbl		500,00 €		30-06-24					en cours
2023-06539	Orchestre Symphonique des Jeunes asbl		2.000,00 €		30-06-24					en cours
2023-06594	In Cité Mondy asbl / SPACE Collection En Féronstrée, 116 4000 LIEGE	Développement de la Space Collection durant l'année 2023 (Fonctionnement annuel).	10.000,00 €		30-06-24					en cours
2023-06601	Société botanique de Liège asbl	Subside annuel 2023	5.000,00 €		30-04-24					En cours
2023-06606	Comité de Vigilance pour la Démocratie en Tunisie asbl 1070 ANDERLECHT	4è édition du Printemps Culturel Tunisien en Belgique	1.000,00 €		19-02-24					en cours
2023-06796	Ecole de devoirs La Place	Place au Petit Journal 2023-2024	2.000,00 €		30-09-24					en cours
2023-06817	Festival Paroles d'Humains	Festival Paroles d'Humains 2024	19.000,00 €		24-04-24					en cours
2023-07199	Asbl Théâtre de l'être Impasse St-Nicolas 14/011 4000 Liège	Show Boulettes	7.500,00 €		30-09-24					en cours
2023-07199	Les Planche à Nu Joseph Slane 4280 Hannut	Les Crapauds fous	6.000,00 €		30-09-24					en cours
2023-07199	Asbl petit soleil et cie chappelle des Anges, 47 4890 Thimister-Clermont	West Side Story	2.500,00 €		30-09-24					en cours
2023-07199	Le Moderne Asbl rue St Walburge 1 à 4000 Liège	Au delà des Frontières	7.400,00 €		30-09-24					en cours
2023-07199	Théâtre le Proscénium rue Souverain Pont 28 4000 Liège	Toxique	7.500,00 €		30-09-24					en cours
2023-07199	Les tréteaux de Viosaz rue de Heuseux, 41 à 4671 Barchon	Comité d'usine	3.800,00 €		30-09-24					en cours

2023-07199	Ancrez en scène Asbl rue du Tombay, 100 4030 Grivegnée	Casse les couilles	7.400,00 €		30-09-24					en cours
2023-07199	Christine Sumkay rue de la révision, 170 4032 Chénée	Intra Muros	6.500,00 €		30-09-24					en cours
2023-07199	Comédie d'un Jour Asbl Chemin de la Soquette, 134 4000 Liège	Deux flics en voiture	7.000,00 €		30-09-24					en cours
2023-07199	Compagnie le Grandgousier rue Hors Château 5/13 4000 Liège	Grand peur et misère du III reich	7.000,00 €		30-09-24					en cours
2023-07199	CDM 2047 rue Vallée 59 à 4051 Chaudfontaine	La pilule rose	7.400,00 €		30-09-24					en cours
2023-07249	CC Hannut asbl	Expo Les Petits carrés	450,00 €		14-03-24					en cours
2023-07253	Union de Visé asbl	Spectacle de marionnettes du 'Théâtre à Denis' le 15/10/2023 à Fouron	300,00 €		Dossier passé en approbation			B	-950,00 €	P
2023-07297	ASBL Château d'Oupeye rue Roi Albert 127 4680 OUPEYE	Les nuits Indé Indoor	2.000,00 €		9-06-24					En cours
2023-07297	ASBL Les Amis des Arts Rue Deleau, 14 4900 SPA	Les nuits Indé Indoor	1.500,00 €		9-06-24					En cours
2023-07297	ASBL La Zone Rue Méan, 27 4020 LIEGE	Les nuits Indé Indoor	2.000,00 €		9-06-24					En cours
2023-07297	ASBL L'An Vert Rue Mathieu Polain, 4 4020 LIEGE	Les nuits Indé Indoor	1.500,00 €		9-06-24					En cours
2023-07297	ASBL L'Aquilone Boulevard Saucy, 25 4020 LIEGE	Les nuits Indé Indoor	1.500,00 €		9-06-24					En cours
2023-07297	ASBL Black Roots Rue Surllet, 37 4020 LIEGE	Les nuits Indé Indoor	1.500,00 €		9-06-24					En cours
2023-07297	ASBL Le Hangar Quai Saint-Léonard, 43b 4000 LIEGE	Les nuits Indé Indoor	2.000,00 €		9-06-24					En cours
2023-07297	ASBL 13 rue roture Rue Roture 13 4020 LIEGE	Les nuits Indé Indoor	2.400,00 €		9-06-24					En cours
2023-07297	ASBL Mix toi-même Boulevard de la Sauvenière, 27 4000 LIEGE	Les nuits Indé Indoor	2.000,00 €		9-06-24					En cours

2023-07297	ASBL Les Temps Mêlés Rue du Manège, 10 4800 VERVIERS	Les nuits Indé Indoor	1.500,00 €		9-06-24					En cours
2023-07297	Centre des Musiques Actuelles - Atelier Rock Quai Dautrebande, 7 4500 HUY	Les nuits Indé Indoor	2.400,00 €		9-06-24					En cours
2023-07340	Compagnie Gazon-Nève asbl Rue de la Seconde Reine 35 1180 UCCLE	Tournée Art & Vie	315,00 €						Les déclarations de créance constituent les justificatifs suffisants pour attester de la bonne utilisation desdites subventions	
2023-07340	Stijn Jacobs Rue du Cresson, 12 1020 BRUXELLES	Tournée Art & Vie	135,00 €						Les déclarations de créance constituent les justificatifs suffisants pour attester de la bonne utilisation desdites subventions	
2023-07340	White Negro Agency asbl Avenue Hansen Soulie 118 1040 ETTERBEEK	Tournée Art & Vie	185,00 €						Les déclarations de créance constituent les justificatifs suffisants pour attester de la bonne utilisation desdites subventions	
2023-07340	Murmures & Chocolats asbl Impasse Hubart 21 4000 LIEGE	Tournée Art & Vie	223,00 €						Les déclarations de créance constituent les justificatifs suffisants pour attester de la bonne utilisation desdites subventions	
2023-07340	Cie du Scopitone Chemin du Puits, 23 1180 BRUXELLES	Tournée Art & Vie	355,00 €						Les déclarations de créance constituent les justificatifs suffisants pour attester de la bonne utilisation desdites subventions	
2023-07340	Jimmy Geers Rue Lamarck 53 4000 LIEGE	Tournée Art & Vie	185,00 €						Les déclarations de créance constituent les justificatifs suffisants pour attester de la bonne utilisation desdites subventions	
2023-07340	Théâtre Royal des Galeries asbl Galerie des Princes 6 1000 BRUXELLES	Tournée Art & Vie	370,00 €						Les déclarations de créance constituent les justificatifs suffisants pour attester de la bonne utilisation desdites subventions	
2023-07340	Théâtre Royal des Galeries asbl Galerie des Princes 6 1000 BRUXELLES	Tournée Art & Vie	370,00 €						Les déclarations de créance constituent les justificatifs suffisants pour attester de la bonne utilisation desdites subventions	
2023-07340	Enthusiast Music asbl Rue Ransfort 25/18 1080 BRUXELLES	Tournée Art & Vie	135,00 €						Les déclarations de créance constituent les justificatifs suffisants pour attester de la bonne utilisation desdites subventions	
2023-07340	Lynn Dewitte Avenue de Wezembeek 83/1 1950 KRAAINEM	Tournée Art & Vie	285,00 €						Les déclarations de créance constituent les justificatifs suffisants pour attester de la bonne utilisation desdites subventions	
2023-07340	Thomas VERBRUGGEN Rue de Mont St Guibert 26 1340 OTTIGNIES	Tournée Art & Vie	185,00 €						Les déclarations de créance constituent les justificatifs suffisants pour attester de la bonne utilisation desdites subventions	
2023-07340	Jonathan Winthagen Allée des Marguerites, 36 4600 VISE	Tournée Art & Vie	255,00 €						Les déclarations de créance constituent les justificatifs suffisants pour attester de la bonne utilisation desdites subventions	

2023-07340	Barbara Petitjean Rue de Tilff 223 Boite 11 4031 ANGLEUR	Tournée Art & Vie	125,00 €				Les déclarations de créance constituent les justificatifs suffisants pour attester de la bonne utilisation desdites subventions
2023-07340	Radis Calson asbl Rue du Village, 88 5030 SAUVENIERE	Tournée Art & Vie	255,00 €				Les déclarations de créance constituent les justificatifs suffisants pour attester de la bonne utilisation desdites subventions
2023-07340	Muziekpublique Square du Bastion 3 1050 BRUXELLES	Tournée Art & Vie	225,00 €				Les déclarations de créance constituent les justificatifs suffisants pour attester de la bonne utilisation desdites subventions
2023-07340	Bandy Bandy asbl Chaussée Roosevelt 206 4420 MONTEGNEE	Tournée Art & Vie	285,00 €				Les déclarations de créance constituent les justificatifs suffisants pour attester de la bonne utilisation desdites subventions
2023-07340	Fabian Vigne Rue Mousset, 10 4671 SAIVE	Tournée Art & Vie	195,00 €				Les déclarations de créance constituent les justificatifs suffisants pour attester de la bonne utilisation desdites subventions
2023-07340	Kappelmeister asbl Avenue Van Goidtsnoven 45B 1180 BRUXELLES	Tournée Art & Vie	285,00 €				Les déclarations de créance constituent les justificatifs suffisants pour attester de la bonne utilisation desdites subventions
2023-07340	Soif Totale asbl Rue Rouvroy 293 5300 ANDENNE	Tournée Art & Vie	770,00 €				Les déclarations de créance constituent les justificatifs suffisants pour attester de la bonne utilisation desdites subventions
2023-07340	Ovni asbl Rue Champ du Roi 57 1040 BRUXELLES	Tournée Art & Vie	285,00 €				Les déclarations de créance constituent les justificatifs suffisants pour attester de la bonne utilisation desdites subventions
2023-07340	Aubergine Management Rue Adolphe Lavallée 39 1080 BRUXELLES	Tournée Art & Vie	225,00 €				Les déclarations de créance constituent les justificatifs suffisants pour attester de la bonne utilisation desdites subventions
2023-07340	Yasmina Chauveheid Chemin des Aunays 4 4845 JALHAY	Tournée Art & Vie	385,00 €				Les déclarations de créance constituent les justificatifs suffisants pour attester de la bonne utilisation desdites subventions
2023-07340	Cie La E42 asbl Rue Frans Binjé 1 1030 BRUXELLES	Tournée Art & Vie	113,00 €				Les déclarations de créance constituent les justificatifs suffisants pour attester de la bonne utilisation desdites subventions
2023-07340	Cie Odisséa asbl Rue Vinève 40 4030 GRIVEGNEE	Tournée Art & Vie	195,00 €				Les déclarations de créance constituent les justificatifs suffisants pour attester de la bonne utilisation desdites subventions
2023-07340	Emile Postic Rue des Sources, 3A 4280 ABOLENS	Tournée Art & Vie	195,00 €				Les déclarations de créance constituent les justificatifs suffisants pour attester de la bonne utilisation desdites subventions
2023-07340	Echo des Charmilles asbl Rue Tourneve 7 4960 MALMEDY	Tournée Art & Vie	125,00 €				Les déclarations de créance constituent les justificatifs suffisants pour attester de la bonne utilisation desdites subventions

2023-07340	Halfmoon asbl Rue Terre-Neuve 188 1000 BRUXELLES	Tournée Art & Vie	355,00 €				Les déclarations de créance constituent les justificatifs suffisants pour attester de la bonne utilisation desdites subventions
2023-07340	Foufart Entertainment Chemin de Lisogne 12A 5502 THYNES	Tournée Art & Vie	185,00 €				Les déclarations de créance constituent les justificatifs suffisants pour attester de la bonne utilisation desdites subventions
2023-07340	Théâtre des Marionnettes de Mabotte asbl Rue Mabotte 125 4101 JEMEPPE-SUR-MEUSE	Tournée Art & Vie	188,00 €				Les déclarations de créance constituent les justificatifs suffisants pour attester de la bonne utilisation desdites subventions
2023-07340	Cie Odisséa asbl Rue Vinëve 40 4030 GRIVEGNEE	Tournée Art & Vie	195,00 €				Les déclarations de créance constituent les justificatifs suffisants pour attester de la bonne utilisation desdites subventions
2023-07340	Racines Carrées asbl Rue Pimpernelle, 29 6900 MARCHE	Tournée Art & Vie	355,00 €				Les déclarations de créance constituent les justificatifs suffisants pour attester de la bonne utilisation desdites subventions
2023-07340	Sylvain Cremers Résidence Jacques Lambert, 13 4607 DALHEM	Tournée Art & Vie	255,00 €				Les déclarations de créance constituent les justificatifs suffisants pour attester de la bonne utilisation desdites subventions
2023-07340	Jean-Pol Zanutel Rue de Gobertange 33 1370 MELIN	Tournée Art & Vie	135,00 €				Les déclarations de créance constituent les justificatifs suffisants pour attester de la bonne utilisation desdites subventions
2023-07340	O'Tchalaï (ADF - Monique Gelders) Avenue Paul Janson 92 1070 BRUXELLES	Tournée Art & Vie	385,00 €				Les déclarations de créance constituent les justificatifs suffisants pour attester de la bonne utilisation desdites subventions
2023-07340	Bicolor asbl Rue Haut Husquet, 68 4800 VERVIERS	Tournée Art & Vie	50,00 €				Les déclarations de créance constituent les justificatifs suffisants pour attester de la bonne utilisation desdites subventions
2023-07340	Collectif du Lion asbl Rue Belleflamme, 49 J 4030 GRIVEGNEE	Tournée Art & Vie	285,00 €				Les déclarations de créance constituent les justificatifs suffisants pour attester de la bonne utilisation desdites subventions
2023-07340	Damien Chierici Haut-Vinëve 43 4682 HOUTAIN-SAINT-SIMEON	Tournée Art & Vie	285,00 €				Les déclarations de créance constituent les justificatifs suffisants pour attester de la bonne utilisation desdites subventions
2023-07340	Rémy Venant Rue de la Verdure 71 1000 BRUXELLES	Tournée Art & Vie	185,00 €				Les déclarations de créance constituent les justificatifs suffisants pour attester de la bonne utilisation desdites subventions
2023-07340	Royale Harmonie Concorde St Martin Michel Collard Rue Axhelière, 53 4500 HUY	Tournée Art & Vie	125,00 €				Les déclarations de créance constituent les justificatifs suffisants pour attester de la bonne utilisation desdites subventions

2023-07340	Haïti Chérie asbl Rue du Village 65 5310 NOVILLE SUR MEHAIGNE	Tournée Art & Vie	370,00 €				Les déclarations de créance constituent les justificatifs suffisants pour attester de la bonne utilisation desdites subventions
2023-07340	Rey Cabrera Castellanos Boulevard Anspach, 53/5 1000 BRUXELLES	Tournée Art & Vie	355,00 €				Les déclarations de créance constituent les justificatifs suffisants pour attester de la bonne utilisation desdites subventions
2023-07340	Ah Mon Amour asbl Place Vieuxtemps 7 4800 VERVIERS	Tournée Art & Vie	195,00 €				Les déclarations de créance constituent les justificatifs suffisants pour attester de la bonne utilisation desdites subventions
2023-07340	Mudriam asbl Rue Brogniez 183 1070 BRUXELLES	Tournée Art & Vie	315,00 €				Les déclarations de créance constituent les justificatifs suffisants pour attester de la bonne utilisation desdites subventions
2023-07340	Marka sprl Avenue F Roosevelt 81 1000 BRUXELLES	Tournée Art & Vie	385,00 €				Les déclarations de créance constituent les justificatifs suffisants pour attester de la bonne utilisation desdites subventions
2023-07340	Productions Associées asbl Rue Coenaerts, 72 1060 BRUXELLES	Tournée Art & Vie	225,00 €				Les déclarations de créance constituent les justificatifs suffisants pour attester de la bonne utilisation desdites subventions
2023-07340	Chœur Les Bengalis de Liège asbl Rue Walthère Dewé 48/2 4000 LIEGE	Tournée Art & Vie	200,00 €				Les déclarations de créance constituent les justificatifs suffisants pour attester de la bonne utilisation desdites subventions
2023-07340	Olivier Chavet Auf dem Hau 17 4750 BUTGENBACH	Tournée Art & Vie	285,00 €				Les déclarations de créance constituent les justificatifs suffisants pour attester de la bonne utilisation desdites subventions
2023-07340	Marianne Doucet Bruyères 13 4890 THIMISTER	Tournée Art & Vie	63,00 €				Les déclarations de créance constituent les justificatifs suffisants pour attester de la bonne utilisation desdites subventions
2023-07340	Ah Mon Amour asbl Place Vieuxtemps, 7 4800 VERVIERS	Tournée Art & Vie	315,00 €				Les déclarations de créance constituent les justificatifs suffisants pour attester de la bonne utilisation desdites subventions
2023-07340	Fabian Beghin (Moka Musique) Rue de Libin 26 6890 SMUID	Tournée Art & Vie	285,00 €				Les déclarations de créance constituent les justificatifs suffisants pour attester de la bonne utilisation desdites subventions
2023-07340	Collectif du Lion asbl Rue Belleflamme, 49 J 4030 GRIVEGNEE	Tournée Art & Vie	255,00 €				Les déclarations de créance constituent les justificatifs suffisants pour attester de la bonne utilisation desdites subventions
2023-07340	Sébastien Haciane Avenue Mutsaard 76/28 1020 LAEKEN	Tournée Art & Vie	225,00 €				Les déclarations de créance constituent les justificatifs suffisants pour attester de la bonne utilisation desdites subventions
2023-07340	Théâtre du Sursaut asbl Rue de Bastogne 15 6660 HOUFFALIZE	Tournée Art & Vie	225,00 €				Les déclarations de créance constituent les justificatifs suffisants pour attester de la bonne utilisation desdites subventions

2023-07340	Sophie Chiaramonte Avenue Louise, 173/1 1050 BRUXELLES	Tournée Art & Vie	125,00 €						Les déclarations de créance constituent les justificatifs suffisants pour attester de la bonne utilisation desdites subventions
2023-07340	Smart Rue Coenraets 72 1060 BRUXELLES	Tournée Art & Vie	225,00 €						Les déclarations de créance constituent les justificatifs suffisants pour attester de la bonne utilisation desdites subventions
2023-07340	Julien Conti Rue Vieux Thier 43 4570 MARCHIN	Tournée Art & Vie	125,00 €						Les déclarations de créance constituent les justificatifs suffisants pour attester de la bonne utilisation desdites subventions
2023-07340	Ivan Paduart Rue des Forrières, 18 5032 BOSSIERE	Tournée Art & Vie	255,00 €						Les déclarations de créance constituent les justificatifs suffisants pour attester de la bonne utilisation desdites subventions
2023-07340	Chœur Guido d'Arezzo Ferme du Sart 1 4163 TAVIER	Tournée Art & Vie	100,00 €						Les déclarations de créance constituent les justificatifs suffisants pour attester de la bonne utilisation desdites subventions
2023-07340	Jean-Claude Vanden Eynden Avenue Paule, 3 1150 BRUXELLES	Tournée Art & Vie	135,00 €						Les déclarations de créance constituent les justificatifs suffisants pour attester de la bonne utilisation desdites subventions
2023-07340	Théâtre des 4 Mains asbl Rue Longue, 152 1320 BEAUVECHAIN	Tournée Art & Vie	355,00 €						Les déclarations de créance constituent les justificatifs suffisants pour attester de la bonne utilisation desdites subventions
2023-07340	Au Clair de ma Lune sprl Rue Vandervelde 24 7141 CARNIERES	Tournée Art & Vie	195,00 €						Les déclarations de créance constituent les justificatifs suffisants pour attester de la bonne utilisation desdites subventions
2023-07340	Caractère Flamenco asbl Rue Grevesse, 48/11 4470 SAINT-GEORGES-SUR-MEUSE	Tournée Art & Vie	255,00 €						Les déclarations de créance constituent les justificatifs suffisants pour attester de la bonne utilisation desdites subventions
2023-07340	I Canta Storia asbl Rue Sainte Walburge 1 4000 LIEGE	Tournée Art & Vie	125,00 €						Les déclarations de créance constituent les justificatifs suffisants pour attester de la bonne utilisation desdites subventions
2023-07340	Théâtre des Travaux et des Jours asbl Vieille Route de Marenne 4 6990 BOURDON	Tournée Art & Vie	355,00 €						Les déclarations de créance constituent les justificatifs suffisants pour attester de la bonne utilisation desdites subventions
2023-07346	CC Spa	Spa - extension de territoire	4.000,00 €			31-03-24			en cours
2023-07387	Commune d'Esneux Laura Iker, Bourgmestre Place Jean d'Ardenne, 1 4130 ESNEUX	Tables de conversation en wallon animées par Didier Boclinville, de septembre 2023 à juin 2024	1.000,00 €			30-09-24			en cours
2023-07394	CC Chiroux	Ilo Citoyen 2023	1.000,00 €			30-09-24			en cours

2023-07432	Myriam Ayari Avenue Gustave Latinis 121 1030 SCHAERBEEK	Tournée Art & Vie	135,00 €				Les déclarations de créance constituent les justificatifs suffisants pour attester de la bonne utilisation desdites subventions
2023-07432	Présence d'artistes (Marc Hollange) Rue Armand Charlier, 17/1 4351 REMICOURT	Tournée Art & Vie	225,00 €				Les déclarations de créance constituent les justificatifs suffisants pour attester de la bonne utilisation desdites subventions
2023-07432	Le Public asbl Rue Braemt 64-70 1210 BRUXELLES	Tournée Art & Vie	385,00 €				Les déclarations de créance constituent les justificatifs suffisants pour attester de la bonne utilisation desdites subventions
2023-07432	Magic Mask asbl Rue Antoine Dansaert, 113/15 1000 BRUXELLES	Tournée Art & Vie	225,00 €				Les déclarations de créance constituent les justificatifs suffisants pour attester de la bonne utilisation desdites subventions
2023-07432	Sonar Artists asbl Rue Fransisco Ferrer, 6 4460 GRACE HOLLOGNE	Tournée Art & Vie	315,00 €				Les déclarations de créance constituent les justificatifs suffisants pour attester de la bonne utilisation desdites subventions
2023-07432	Saule Prod asbl Rue du Bourrelier, 44 7050 MASNUY SAINT JEAN	Tournée Art & Vie	315,00 €				Les déclarations de créance constituent les justificatifs suffisants pour attester de la bonne utilisation desdites subventions
2023-07432	Théâtre de la Chute asbl Avenue Huart Hamoir 1/28 1030 BRUXELLES	Tournée Art & Vie	510,00 €				Les déclarations de créance constituent les justificatifs suffisants pour attester de la bonne utilisation desdites subventions
2023-07432	Sonar Artists asbl Rue Francisco Ferrer, 6 4460 GRACE HOLLOGNE	Tournée Art & Vie	285,00 €				Les déclarations de créance constituent les justificatifs suffisants pour attester de la bonne utilisation desdites subventions
2023-07432	Peter Petrov Rue Trou du Renard, 80 4610 BEYNE-HEUSAY	Tournée Art & Vie	135,00 €				Les déclarations de créance constituent les justificatifs suffisants pour attester de la bonne utilisation desdites subventions
2023-07432	Productions Associées asbl Rue Coenaerts, 72 1060 BRUXELLES	Tournée Art & Vie	255,00 €				Les déclarations de créance constituent les justificatifs suffisants pour attester de la bonne utilisation desdites subventions
2023-07432	Tonton Productions asbl Rue Jolivet 43 4000 LIEGE	Tournée Art & Vie	285,00 €				Les déclarations de créance constituent les justificatifs suffisants pour attester de la bonne utilisation desdites subventions
2023-07432	Pascal Suski Rue de Stalle 166/4 1180 BRUXELLES	Tournée Art & Vie	285,00 €				Les déclarations de créance constituent les justificatifs suffisants pour attester de la bonne utilisation desdites subventions
2023-07432	Productions Associées asbl Rue Coenaerts, 72 1060 BRUXELLES	Tournée Art & Vie	195,00 €				Les déclarations de créance constituent les justificatifs suffisants pour attester de la bonne utilisation desdites subventions
2023-07432	Benoit Bailleux Quai des Ardennes 55 4020 LIEGE	Tournée Art & Vie	125,00 €				Les déclarations de créance constituent les justificatifs suffisants pour attester de la bonne utilisation desdites subventions

2023-07432	Robbing Millions Rue aux Laines 46 1000 Bruxelles	Tournée Art & Vie	185,00 €				Les déclarations de créance constituent les justificatifs suffisants pour attester de la bonne utilisation desdites subventions
2023-07432	Full Colorz Agency Avenue d'Esneux 206/13 4130 TILFF	Tournée Art & Vie	285,00 €				Les déclarations de créance constituent les justificatifs suffisants pour attester de la bonne utilisation desdites subventions
2023-07432	Pablo Fleury 21 Rue Renardi 4000 LIEGE	Tournée Art & Vie	125,00 €				Les déclarations de créance constituent les justificatifs suffisants pour attester de la bonne utilisation desdites subventions
2023-07432	Aventura Musica asbl Rue des Rameurs 22 1000 BRUXELLES	Tournée Art & Vie	255,00 €				Les déclarations de créance constituent les justificatifs suffisants pour attester de la bonne utilisation desdites subventions
2023-07432	Sonar Artists asbl Rue Francisco Ferrer, 6 4460 GRACE HOLLOGNE	Tournée Art & Vie	385,00 €				Les déclarations de créance constituent les justificatifs suffisants pour attester de la bonne utilisation desdites subventions
2023-07432	Sonar Artists asbl Rue Francisco Ferrer, 6 4460 GRACE-HOLLOGNE	Tournée Art & Vie	125,00 €				Les déclarations de créance constituent les justificatifs suffisants pour attester de la bonne utilisation desdites subventions
2023-07432	Chouette asbl Rue Dethy 81 1060 SAINT-GILLES	Tournée Art & Vie	315,00 €				Les déclarations de créance constituent les justificatifs suffisants pour attester de la bonne utilisation desdites subventions
2023-07432	Milan Labouiss Place du Roi Vainqueur 11/7 1040 BRUXELLES	Tournée Art & Vie	740,00 €				Les déclarations de créance constituent les justificatifs suffisants pour attester de la bonne utilisation desdites subventions
2023-07432	Les Superluettes Rue Max Waller 13 1190 BRUXELLES	Tournée Art & Vie	450,00 €				Les déclarations de créance constituent les justificatifs suffisants pour attester de la bonne utilisation desdites subventions
2023-07432	Sonar Artists asbl Rue Francisco Ferrer 6 4460 GRACE HOLLOGNE	Tournée Art & Vie	125,00 €				Les déclarations de créance constituent les justificatifs suffisants pour attester de la bonne utilisation desdites subventions
2023-07432	Nils Hillhorst Rue de L'Angle 20 1009 BRUXELLES	Tournée Art & Vie	125,00 €				Les déclarations de créance constituent les justificatifs suffisants pour attester de la bonne utilisation desdites subventions
2023-07432	Pacharango asbl Rue Jonruelle, 11 4000 LIEGE	Tournée Art & Vie	315,00 €				Les déclarations de créance constituent les justificatifs suffisants pour attester de la bonne utilisation desdites subventions
2023-07432	Léoplod de San Rue Antoine Bréart 135 1060 SAINT GILLES	Tournée Art & Vie	315,00 €				Les déclarations de créance constituent les justificatifs suffisants pour attester de la bonne utilisation desdites subventions
2023-07432	Sceneoff Culture asbl Rue Vanderlinden, 67 1030 BRUXELLES	Tournée Art & Vie	285,00 €				Les déclarations de créance constituent les justificatifs suffisants pour attester de la bonne utilisation desdites subventions

2023-07432	Pavel Tchikov Rue Florent Boclerville 95 4041 VOTTEM	Tournée Art & Vie	385,00 €				Les déclarations de créance constituent les justificatifs suffisants pour attester de la bonne utilisation desdites subventions
2023-07432	Compagnie Biloxi 48 asbl Rue du Relais 105 1050 IXELLES	Tournée Art & Vie	510,00 €				Les déclarations de créance constituent les justificatifs suffisants pour attester de la bonne utilisation desdites subventions
2023-07432	Tankono asbl Rue de l'Obus 187 1070 BRUXELLES	Tournée Art & Vie	315,00 €				Les déclarations de créance constituent les justificatifs suffisants pour attester de la bonne utilisation desdites subventions
2023-07432	Pauline Oreins Rue Grétry 59 1000 BRUXELLES	Tournée Art & Vie	195,00 €				Les déclarations de créance constituent les justificatifs suffisants pour attester de la bonne utilisation desdites subventions
2023-07432	Productions associées asbl Rue Coenraets 72 1060 BRUXELLES	Tournée Art & Vie	225,00 €				Les déclarations de créance constituent les justificatifs suffisants pour attester de la bonne utilisation desdites subventions
2023-07432	Tonton Productions Rue Jolivet 43 4000 LIEGE	Tournée Art & Vie	225,00 €				Les déclarations de créance constituent les justificatifs suffisants pour attester de la bonne utilisation desdites subventions
2023-07432	Cie des Rotules Effrenées asbl Rue des Carrières 49 7971 BELOEIL	Tournée Art & Vie	195,00 €				Les déclarations de créance constituent les justificatifs suffisants pour attester de la bonne utilisation desdites subventions
2023-07432	Une Petite Compagnie asbl Grand Place 28 5060 SAMBREVILLE	Tournée Art & Vie	165,00 €				Les déclarations de créance constituent les justificatifs suffisants pour attester de la bonne utilisation desdites subventions
2023-07432	Cie des Rotules Effrenées asbl Rue des Carrières 49 7971 BELOEIL	Tournée Art & Vie	225,00 €				Les déclarations de créance constituent les justificatifs suffisants pour attester de la bonne utilisation desdites subventions
2023-07432	Sonar Artists asbl Rue Francisco Ferrer, 6 4460 GRACE-HOLLOGNE	Tournée Art & Vie	370,00 €				Les déclarations de créance constituent les justificatifs suffisants pour attester de la bonne utilisation desdites subventions
2023-07432	Les Royales Marionnettes asbl Rue de Long Pré 23 1360 PERWEZ	Tournée Art & Vie	450,00 €				Les déclarations de créance constituent les justificatifs suffisants pour attester de la bonne utilisation desdites subventions
2023-07432	La Corneille bleue asbl Rue du Jardinage 24 1082 BERCHEM SAINTE AGATHE	Tournée Art & Vie	195,00 €				Les déclarations de créance constituent les justificatifs suffisants pour attester de la bonne utilisation desdites subventions
2023-07432	Oreïka asbl Rue Vivegnis 426/21 4000 LIEGE	Tournée Art & Vie	285,00 €				Les déclarations de créance constituent les justificatifs suffisants pour attester de la bonne utilisation desdites subventions
2023-07432	Okidok asbl Rue Saint Eleuthère 259 7500 TOURNAI	Tournée Art & Vie	390,00 €				Les déclarations de créance constituent les justificatifs suffisants pour attester de la bonne utilisation desdites subventions

2023-07432	La Corneille bleue asbl Rue du Jardinage 24 1082 BERCHEM SAINTE AGATHE	Tournée Art & Vie	195,00 €				Les déclarations de créance constituent les justificatifs suffisants pour attester de la bonne utilisation desdites subventions
2023-07432	Clair de Lune Théâtre asbl avenue de Juillet 27 1200 Bruxelles	Tournée Art & Vie	195,00 €				Les déclarations de créance constituent les justificatifs suffisants pour attester de la bonne utilisation desdites subventions
2023-07432	Tonton Productions Rue Jolivet 43 4000 LIEGE	Tournée Art & Vie	225,00 €				Les déclarations de créance constituent les justificatifs suffisants pour attester de la bonne utilisation desdites subventions
2023-07432	Chouette asbl Rue Dethy 81 1060 BRUXELLES	Tournée Art & Vie	285,00 €				Les déclarations de créance constituent les justificatifs suffisants pour attester de la bonne utilisation desdites subventions
2023-07432	L'Isolat asbl Rue des Carrières 46 5000 NAMUR	Tournée Art & Vie	450,00 €				Les déclarations de créance constituent les justificatifs suffisants pour attester de la bonne utilisation desdites subventions
2023-07432	O Juliette asbl Martinsart, 17 4652 XHENDELESSE	Tournée Art & Vie	285,00 €				Les déclarations de créance constituent les justificatifs suffisants pour attester de la bonne utilisation desdites subventions
2023-07432	Accord'Art asbl Rue Fond des Tawes 59 4000 LIEGE	Tournée Art & Vie	285,00 €				Les déclarations de créance constituent les justificatifs suffisants pour attester de la bonne utilisation desdites subventions
2023-07432	Gaetan Casteels Rue de la Station, 14 1630 LINKEBEEK	Tournée Art & Vie	255,00 €				Les déclarations de créance constituent les justificatifs suffisants pour attester de la bonne utilisation desdites subventions
2023-07432	Thomas VERBRUGGEN Rue de Mont St Guibert 26 1340 OTTIGNIES	Tournée Art & Vie	185,00 €				Les déclarations de créance constituent les justificatifs suffisants pour attester de la bonne utilisation desdites subventions
2023-07432	AF Musics (pers. Phys. Fabrice Alleman) Rue Roosendaal, 144 1190 FOREST	Tournée Art & Vie	255,00 €				Les déclarations de créance constituent les justificatifs suffisants pour attester de la bonne utilisation desdites subventions
2023-07432	Orange Sanguine asbl Avenue Kersbeek 102/3 1190 BRUXELLES	Tournée Art & Vie	225,00 €				Les déclarations de créance constituent les justificatifs suffisants pour attester de la bonne utilisation desdites subventions
2023-07432	Productions Associées Rue Coenraets 72 1060 BRUXELLES	Tournée Art & Vie	195,00 €				Les déclarations de créance constituent les justificatifs suffisants pour attester de la bonne utilisation desdites subventions
2023-07432	L'Isolat asbl Rue des Carrières 46 5000 NAMUR	Tournée Art & Vie	225,00 €				Les déclarations de créance constituent les justificatifs suffisants pour attester de la bonne utilisation desdites subventions
2023-07432	Panache Diffusion sprl Avenue Coghen 76 1180 BRUXELLES	Tournée Art & Vie	255,00 €				Les déclarations de créance constituent les justificatifs suffisants pour attester de la bonne utilisation desdites subventions

2023-07432	Nicolas Freson Rue Damry 25 4100 SERAING	Tournée Art & Vie	355,00 €				Les déclarations de créance constituent les justificatifs suffisants pour attester de la bonne utilisation desdites subventions
2023-07432	Productions Associées asbl Rue Coenaerts, 72 1060 BRUXELLES	Tournée Art & Vie	195,00 €				Les déclarations de créance constituent les justificatifs suffisants pour attester de la bonne utilisation desdites subventions
2023-07432	Productions Associées asbl Rue Coenaerts 72 1060 BRUXELLES	Tournée Art & Vie	225,00 €				Les déclarations de créance constituent les justificatifs suffisants pour attester de la bonne utilisation desdites subventions
2023-07432	Sonar Artists asbl Rue Francisco Ferrer, 6 4460 GRACE-HOLLOGNE	Tournée Art & Vie	370,00 €				Les déclarations de créance constituent les justificatifs suffisants pour attester de la bonne utilisation desdites subventions
2023-07432	Déjà Demain asbl Rue de la Ruche, 29 1030 BRUXELLES	Tournée Art & Vie	385,00 €				Les déclarations de créance constituent les justificatifs suffisants pour attester de la bonne utilisation desdites subventions
2023-07432	Théâtre National Wallonie- Bruxelles asbl Boulevard Emile Jacqmain 111/115 1000 BRUXELLES	Tournée Art & Vie	510,00 €				Les déclarations de créance constituent les justificatifs suffisants pour attester de la bonne utilisation desdites subventions
2023-07432	Maxime D'hont Rue Busleyden 29 6700 ARLON	Tournée Art & Vie	315,00 €				Les déclarations de créance constituent les justificatifs suffisants pour attester de la bonne utilisation desdites subventions
2023-07432	Stereo Grand asbl Grand Place 2 1470 GENAPPE	Tournée Art & Vie	185,00 €				Les déclarations de créance constituent les justificatifs suffisants pour attester de la bonne utilisation desdites subventions
2023-07432	SceneOff asbl Rue Vanderlinden 67 1030 BRUXELLES	Tournée Art & Vie	285,00 €				Les déclarations de créance constituent les justificatifs suffisants pour attester de la bonne utilisation desdites subventions
2023-07432	Benoit Bailleux Quai des Ardennes 55 4020 LIEGE	Tournée Art & Vie	125,00 €				Les déclarations de créance constituent les justificatifs suffisants pour attester de la bonne utilisation desdites subventions
2023-07432	La Cie des Bonimenteurs asbl Avenue de la Pairelle 63 5000 NAMUR	Tournée Art & Vie	195,00 €				Les déclarations de créance constituent les justificatifs suffisants pour attester de la bonne utilisation desdites subventions
2023-07432	Théâtre des Zygomars asbl Rue Emile Vandervelde 6c 5020 FLAWINNE	Tournée Art & Vie	83,00 €				Les déclarations de créance constituent les justificatifs suffisants pour attester de la bonne utilisation desdites subventions
2023-07432	Clair de Lune Théâtre asbl avenue de Juillet 27 1200 Bruxelles	Tournée Art & Vie	195,00 €				Les déclarations de créance constituent les justificatifs suffisants pour attester de la bonne utilisation desdites subventions
2023-07432	Sceneoff Culture asbl Rue Vanderlinden, 67 1030 BRUXELLES	Tournée Art & Vie	195,00 €				Les déclarations de créance constituent les justificatifs suffisants pour attester de la bonne utilisation desdites subventions

2023-07432	Productions Associées asbl Rue Coenaerts, 72 1060 BRUXELLES	Tournée Art & Vie	195,00 €				Les déclarations de créance constituent les justificatifs suffisants pour attester de la bonne utilisation desdites subventions
2023-07432	Théâtre de l'Ancre asbl Rue de Montigny, 122 6000 CHARLEROI	Tournée Art & Vie	255,00 €				Les déclarations de créance constituent les justificatifs suffisants pour attester de la bonne utilisation desdites subventions
2023-07432	Damien Chierici Rue Haut Vinève, 43 4682 Houtain-Saint-Siméon	Tournée Art & Vie	385,00 €				Les déclarations de créance constituent les justificatifs suffisants pour attester de la bonne utilisation desdites subventions
2023-07432	Milan Labouiss Place du Roi Vainqueur 11/7 1040 BRUXELLES	Tournée Art & Vie	255,00 €				Les déclarations de créance constituent les justificatifs suffisants pour attester de la bonne utilisation desdites subventions
2023-07432	Rideau de Bruxelles asbl Rue Goffart, 7A 1050 BRUXELLES	Tournée Art & Vie	450,00 €				Les déclarations de créance constituent les justificatifs suffisants pour attester de la bonne utilisation desdites subventions
2023-07432	Brutal Sphincter ASBL Rue de Stavelot 6/21 4020 LIEGE	Tournée Art & Vie	125,00 €				Les déclarations de créance constituent les justificatifs suffisants pour attester de la bonne utilisation desdites subventions
2023-07432	Productions Associées asbl Rue Coenaerts, 72 1060 BRUXELLES	Tournée Art & Vie	195,00 €				Les déclarations de créance constituent les justificatifs suffisants pour attester de la bonne utilisation desdites subventions
2023-07432	Marie Bylyna Rue du Moustier 11 6952 GRUNE	Tournée Art & Vie	135,00 €				Les déclarations de créance constituent les justificatifs suffisants pour attester de la bonne utilisation desdites subventions
2023-07432	Productions Associées asbl Rue Coenaerts, 72 1060 BRUXELLES	Tournée Art & Vie	195,00 €				Les déclarations de créance constituent les justificatifs suffisants pour attester de la bonne utilisation desdites subventions
2023-07432	Mister Green Shoes asbl Avenue Van Goidtsnoven 45B 1180 BRUXELLES	Tournée Art & Vie	285,00 €				Les déclarations de créance constituent les justificatifs suffisants pour attester de la bonne utilisation desdites subventions
2023-07432	Compagnie des Mutants asbl Rue André Renard 27 7110 HOUDENG-GOEGNIES	Tournée Art & Vie	285,00 €				Les déclarations de créance constituent les justificatifs suffisants pour attester de la bonne utilisation desdites subventions
2023-07432	DESCAMPS Martin Rue Henri Vieuxtemps 119 4000 LIEGE	Tournée Art & Vie	195,00 €				Les déclarations de créance constituent les justificatifs suffisants pour attester de la bonne utilisation desdites subventions
2023-07432	Cie des Chaussons Rouges asbl Rue du Canada 40 1190 FOREST	Tournée Art & Vie	225,00 €				Les déclarations de créance constituent les justificatifs suffisants pour attester de la bonne utilisation desdites subventions
2023-07432	Sonar Artists asbl Rue Francisco Ferrer, 6 4460 GRACE HOLLOGNE	Tournée Art & Vie	285,00 €				Les déclarations de créance constituent les justificatifs suffisants pour attester de la bonne utilisation desdites subventions

2023-07432	Moka Musique (Fabian Beghin) Rue de Libin, 26 6890 SMUID	Tournée Art & Vie	255,00 €				Les déclarations de créance constituent les justificatifs suffisants pour attester de la bonne utilisation desdites subventions
2023-07432	Pudding asbl Chemin de Feluy, 55/7 7090 BRAINE LE COMTE	Tournée Art & Vie	98,00 €				Les déclarations de créance constituent les justificatifs suffisants pour attester de la bonne utilisation desdites subventions
2023-07432	Rideau de Bruxelles asbl Rue Goffart, 7A 1050 BRUXELLES	Tournée Art & Vie	225,00 €				Les déclarations de créance constituent les justificatifs suffisants pour attester de la bonne utilisation desdites subventions
2023-07432	Théâtre de Poche asbl Chemin du Gymnase 1A 1000 BRUXELLES	Tournée Art & Vie	255,00 €				Les déclarations de créance constituent les justificatifs suffisants pour attester de la bonne utilisation desdites subventions
2023-07432	Collectif du Lion asbl Rue Belleflamme, 49 J 4030 GRIVEGNEE	Tournée Art & Vie	315,00 €				Les déclarations de créance constituent les justificatifs suffisants pour attester de la bonne utilisation desdites subventions
2023-07432	Mékatronik Théâtre 20/2 Rue du Curé Notre-Dame 7500 TOURNAI	Tournée Art & Vie	338,00 €				Les déclarations de créance constituent les justificatifs suffisants pour attester de la bonne utilisation desdites subventions
2023-07432	Théâtre des Martyrs Place des Martyrs, 22 1000 BRUXELLES	Tournée Art & Vie	390,00 €				Les déclarations de créance constituent les justificatifs suffisants pour attester de la bonne utilisation desdites subventions
2023-07432	Ateliers de la Colline asbl Avenue du Progrès 17 4100 SERAING	Tournée Art & Vie	255,00 €				Les déclarations de créance constituent les justificatifs suffisants pour attester de la bonne utilisation desdites subventions
2023-07432	Halfmoon asbl Rue Terre-Neuve 188 1000 BRUXELLES	Tournée Art & Vie	385,00 €				Les déclarations de créance constituent les justificatifs suffisants pour attester de la bonne utilisation desdites subventions
2023-07432	I Canta Storia asbl Rue Sainte Walburge 1 4000 LIEGE	Tournée Art & Vie	250,00 €				Les déclarations de créance constituent les justificatifs suffisants pour attester de la bonne utilisation desdites subventions
2023-07432	Racines Carrées asbl Rue Pimpernelle, 29 6900 MARCHE	Tournée Art & Vie	355,00 €				Les déclarations de créance constituent les justificatifs suffisants pour attester de la bonne utilisation desdites subventions
2023-07432	Les Lundis d'Hortense asbl Chaussée de Louvain, 193A-195 1210 BRUXELLES	Tournée Art & Vie	220,00 €				Les déclarations de créance constituent les justificatifs suffisants pour attester de la bonne utilisation desdites subventions
2023-07432	Trio Memento asbl Rue Berthelot 117 1190 BRUXELLES	Tournée Art & Vie	225,00 €				Les déclarations de créance constituent les justificatifs suffisants pour attester de la bonne utilisation desdites subventions
2023-07432	La Bête Curieuse asbl Rue des Goutteaux, 48 6032 MONT-SUR-MARCHIENNE	Tournée Art & Vie	255,00 €				Les déclarations de créance constituent les justificatifs suffisants pour attester de la bonne utilisation desdites subventions

2023-07432	Productions Associées Rue Coenraets 72 1060 BRUXELLES	Tournée Art & Vie	225,00 €				Les déclarations de créance constituent les justificatifs suffisants pour attester de la bonne utilisation desdites subventions
2023-07432	Théâtre Nationale 4 asbl Rue Emile Vandervelde 28 4520 Vinalmont	Tournée Art & Vie	450,00 €				Les déclarations de créance constituent les justificatifs suffisants pour attester de la bonne utilisation desdites subventions
2023-07432	Alula Compagnie asbl Rue de Genville 108 1350 JANDRAIN	Tournée Art & Vie	255,00 €				Les déclarations de créance constituent les justificatifs suffisants pour attester de la bonne utilisation desdites subventions
2023-07432	Music'Arte asbl Chaussée de Louvain, 191 1410 WATERLOO	Tournée Art & Vie	285,00 €				Les déclarations de créance constituent les justificatifs suffisants pour attester de la bonne utilisation desdites subventions
2023-07432	Mékatronik Théâtre 20/2 Rue du Curé Notre-Dame 7500 TOURNAI	Tournée Art & Vie	225,00 €				Les déclarations de créance constituent les justificatifs suffisants pour attester de la bonne utilisation desdites subventions
2023-07432	Solzone asbl Rue Saint-Léonard 315 4000 LIEGE	Tournée Art & Vie	255,00 €				Les déclarations de créance constituent les justificatifs suffisants pour attester de la bonne utilisation desdites subventions
2023-07432	Zig Zag World asbl Place Van Meenen 2 1060 BRUXELLES	Tournée Art & Vie	225,00 €				Les déclarations de créance constituent les justificatifs suffisants pour attester de la bonne utilisation desdites subventions
2023-07432	Lato Sensu asbl Chaussée de Boondaël, 376 1050 IXELLES	Tournée Art & Vie	355,00 €				Les déclarations de créance constituent les justificatifs suffisants pour attester de la bonne utilisation desdites subventions
2023-07432	Victor B asbl Place du Théâtre 2 5000 NAMUR	Tournée Art & Vie	195,00 €				Les déclarations de créance constituent les justificatifs suffisants pour attester de la bonne utilisation desdites subventions
2023-07432	Les Lundis d'Hortense asbl Chaussée de Louvain, 193A-195 1210 BRUXELLES	Tournée Art & Vie	220,00 €				Les déclarations de créance constituent les justificatifs suffisants pour attester de la bonne utilisation desdites subventions
2023-07432	Lato Sensu asbl Chaussée de Boondaël, 376 1050 IXELLES	Tournée Art & Vie	355,00 €				Les déclarations de créance constituent les justificatifs suffisants pour attester de la bonne utilisation desdites subventions
2023-07432	O Juliette asbl Martinsart, 17 4652 XHENDELESSE	Tournée Art & Vie	285,00 €				Les déclarations de créance constituent les justificatifs suffisants pour attester de la bonne utilisation desdites subventions
2023-07432	Bricophonik asbl Rue des Goujons 152 1070 ANDERLECHT	Tournée Art & Vie	195,00 €				Les déclarations de créance constituent les justificatifs suffisants pour attester de la bonne utilisation desdites subventions
2023-07432	Panache Diffusion sprl Avenue Coghen 76 1180 BRUXELLES	Tournée Art & Vie	255,00 €				Les déclarations de créance constituent les justificatifs suffisants pour attester de la bonne utilisation desdites subventions

2023-07432	Spitz asbl Lava, 9 4550 NANDRIN	Tournée Art & Vie	225,00 €				Les déclarations de créance constituent les justificatifs suffisants pour attester de la bonne utilisation desdites subventions
2023-07432	Festival Est Ouest asbl Rue de l'Eglise 40/2 1330 RIXENSART	Tournée Art & Vie	225,00 €				Les déclarations de créance constituent les justificatifs suffisants pour attester de la bonne utilisation desdites subventions
2023-07432	L'Anneau asbl Avenue du Pesage 2 1050 BRUXELLES	Tournée Art & Vie	315,00 €				Les déclarations de créance constituent les justificatifs suffisants pour attester de la bonne utilisation desdites subventions
2023-07432	Ivan Paduart Rue des Forrières, 18 5032 BOSSIERE	Tournée Art & Vie	195,00 €				Les déclarations de créance constituent les justificatifs suffisants pour attester de la bonne utilisation desdites subventions
2023-07432	Tof Théâtre asbl Rue de Charleroi, 58 1470 GENAPPE	Tournée Art & Vie	195,00 €				Les déclarations de créance constituent les justificatifs suffisants pour attester de la bonne utilisation desdites subventions
2023-07432	Adrien Herman Rue des Tanneries 32/2 5580 ROCHEFORT	Tournée Art & Vie	125,00 €				Les déclarations de créance constituent les justificatifs suffisants pour attester de la bonne utilisation desdites subventions
2023-07432	Black Tartans Klompemakersstraat 4 2880 BORNEM	Tournée Art & Vie	185,00 €				Les déclarations de créance constituent les justificatifs suffisants pour attester de la bonne utilisation desdites subventions
2023-07432	Soc. Royale chant Les Disciples de Grétry asbl Boulevard de la Constitution, 81 4020 LIEGE	Tournée Art & Vie	150,00 €				Les déclarations de créance constituent les justificatifs suffisants pour attester de la bonne utilisation desdites subventions
2023-07432	La Ferme du Biéreau asbl Scavée du Biéreau, 3/101 1348 LOUVAIN LA NEUVE	Tournée Art & Vie	255,00 €				Les déclarations de créance constituent les justificatifs suffisants pour attester de la bonne utilisation desdites subventions
2023-07432	Théâtre de la Cave asbl Betgné 43 4140 DOLEMBREUX	Tournée Art & Vie	113,00 €				Les déclarations de créance constituent les justificatifs suffisants pour attester de la bonne utilisation desdites subventions
2023-07432	Olivier Chavet Auf dem Hau 17 4750 BUTGENBACH	Tournée Art & Vie	285,00 €				Les déclarations de créance constituent les justificatifs suffisants pour attester de la bonne utilisation desdites subventions
2023-07432	Tea Tree asbl Chaussée de Neerstalle, 82 1190 FOREST	Tournée Art & Vie	225,00 €				Les déclarations de créance constituent les justificatifs suffisants pour attester de la bonne utilisation desdites subventions
2023-07432	We Are The Juke asbl Rue Henri Maubel 106 1190 FOREST	Tournée Art & Vie	355,00 €				Les déclarations de créance constituent les justificatifs suffisants pour attester de la bonne utilisation desdites subventions
2023-07432	Xavier Horemans Rue de l'Ecole 21 1421 OPHAIN	Tournée Art & Vie	285,00 €				Les déclarations de créance constituent les justificatifs suffisants pour attester de la bonne utilisation desdites subventions

2023-07432	Olivier Collette Rue Haute 5 1460 ITTRE	Tournée Art & Vie	355,00 €				Les déclarations de créance constituent les justificatifs suffisants pour attester de la bonne utilisation desdites subventions
2023-07432	Wooha asbl Boulevard Ernest Solvay, 487 4000 LIEGE	Tournée Art & Vie	255,00 €				Les déclarations de créance constituent les justificatifs suffisants pour attester de la bonne utilisation desdites subventions
2023-07432	Corman Thomas Rue Fernand Henrotaux 12 4607 DALHEM	Tournée Art & Vie	195,00 €				Les déclarations de créance constituent les justificatifs suffisants pour attester de la bonne utilisation desdites subventions
2023-07432	Anton Lachky Company asbl Avenue des Pinsons 8 1420 BRAINE L'ALLEUD	Tournée Art & Vie	255,00 €				Les déclarations de créance constituent les justificatifs suffisants pour attester de la bonne utilisation desdites subventions
2023-07432	Live Diffusion asbl Place de la Petite Suisse 11 1050 BRUXELLES	Tournée Art & Vie	225,00 €				Les déclarations de créance constituent les justificatifs suffisants pour attester de la bonne utilisation desdites subventions
2023-07432	Pascal Sigrist) Avenue des Rossignols, 20 1310 La Hulpe	Tournée Art & Vie	135,00 €				Les déclarations de créance constituent les justificatifs suffisants pour attester de la bonne utilisation desdites subventions
2023-07432	Théâtre de Poche asbl Chemin du Gymnase 1A 1000 BRUXELLES	Tournée Art & Vie	510,00 €				Les déclarations de créance constituent les justificatifs suffisants pour attester de la bonne utilisation desdites subventions
2023-07432	Productions Associées Rue Coenraets 72 1060 BRUXELLES	Tournée Art & Vie	195,00 €				Les déclarations de créance constituent les justificatifs suffisants pour attester de la bonne utilisation desdites subventions
2023-07432	Blankollectif asbl Rue d'Angleterre 53 1060 BRUXELLES	Tournée Art & Vie	255,00 €				Les déclarations de créance constituent les justificatifs suffisants pour attester de la bonne utilisation desdites subventions
2023-07432	Gabriel Claus Chaussée de Forest 162 1060 Bruxelles	Tournée Art & Vie	255,00 €				Les déclarations de créance constituent les justificatifs suffisants pour attester de la bonne utilisation desdites subventions
2023-07432	Muziekpublique asbl Square du Bastion, 3 1050 BRUXELLES	Tournée Art & Vie	225,00 €				Les déclarations de créance constituent les justificatifs suffisants pour attester de la bonne utilisation desdites subventions
2023-07432	Jin Chi asbl Rue Docteur Jadot 11 5360 HAMOIS	Tournée Art & Vie	285,00 €				Les déclarations de créance constituent les justificatifs suffisants pour attester de la bonne utilisation desdites subventions
2023-07432	Dérivation Théâtre asbl Rue Mosselman, 53 4000 LIEGE	Tournée Art & Vie	255,00 €				Les déclarations de créance constituent les justificatifs suffisants pour attester de la bonne utilisation desdites subventions
2023-07432	Jmusiciens sprl Rue des Bruyères 6 7050 Jurbise	Tournée Art & Vie	225,00 €				Les déclarations de créance constituent les justificatifs suffisants pour attester de la bonne utilisation desdites subventions

2023-07432	Théâtre des Martyrs Place des Martyrs, 22 1000 BRUXELLES	Tournée Art & Vie	195,00 €				Les déclarations de créance constituent les justificatifs suffisants pour attester de la bonne utilisation desdites subventions
2023-07432	Cie Ceux qui marchent asbl Rue Haute, 37 1380 LASNE	Tournée Art & Vie	225,00 €				Les déclarations de créance constituent les justificatifs suffisants pour attester de la bonne utilisation desdites subventions
2023-07432	La Charge du Rhinocéros asbl Rue de Flandre 46 1000 BRUXELLES	Tournée Art & Vie	225,00 €				Les déclarations de créance constituent les justificatifs suffisants pour attester de la bonne utilisation desdites subventions
2023-07432	Het Collectief asbl Avenue Rogier, 236 1030 BRUXELLES	Tournée Art & Vie	315,00 €				Les déclarations de créance constituent les justificatifs suffisants pour attester de la bonne utilisation desdites subventions
2023-07432	Les Lundis d'Hortense asbl Chaussée de Louvain, 193A-195 1210 BRUXELLES	Tournée Art & Vie	275,00 €				Les déclarations de créance constituent les justificatifs suffisants pour attester de la bonne utilisation desdites subventions
2023-07432	Live Diffusion asbl Place de la Petite Suisse 11 1050 BRUXELLES	Tournée Art & Vie	195,00 €				Les déclarations de créance constituent les justificatifs suffisants pour attester de la bonne utilisation desdites subventions
2023-07432	Oreïka asbl Rue Vivegnis 426/21 4000 LIEGE	Tournée Art & Vie	285,00 €				Les déclarations de créance constituent les justificatifs suffisants pour attester de la bonne utilisation desdites subventions
2023-07432	Vivre en fol Cie asbl Rue Lucien Petit, 34 B 5030 Gembloux	Tournée Art & Vie	225,00 €				Les déclarations de créance constituent les justificatifs suffisants pour attester de la bonne utilisation desdites subventions
2023-07432	Le Corridor asbl Rue Vivegnis, 411 4000 LIEGE	Tournée Art & Vie	195,00 €				Les déclarations de créance constituent les justificatifs suffisants pour attester de la bonne utilisation desdites subventions
2023-07432	Vincent Pagé Rue Eusebe, 1 5020 FLAWINNE	Tournée Art & Vie	195,00 €				Les déclarations de créance constituent les justificatifs suffisants pour attester de la bonne utilisation desdites subventions
2023-07432	Anne Sylvie Primo 73 rue de la Hachelette 4520 ANTHEIT	Tournée Art & Vie	225,00 €				Les déclarations de créance constituent les justificatifs suffisants pour attester de la bonne utilisation desdites subventions
2023-07432	Victor B asbl Place du Théâtre 2 5000 NAMUR	Tournée Art & Vie	195,00 €				Les déclarations de créance constituent les justificatifs suffisants pour attester de la bonne utilisation desdites subventions
2023-07432	Soc. Royale chant Les Disciples de Grétry asbl Boulevard de la Constitution, 81 4020 LIEGE	Tournée Art & Vie	150,00 €				Les déclarations de créance constituent les justificatifs suffisants pour attester de la bonne utilisation desdites subventions
2023-07432	Erato Singers (ADF - Arlette Meyers-Massart) Drève de Waroux 63 4432 ALLEUR	Tournée Art & Vie	125,00 €				Les déclarations de créance constituent les justificatifs suffisants pour attester de la bonne utilisation desdites subventions

2023-07432	Olivia Le Clercq Avenue Claire, 18 1410 WATERLOO	Tournée Art & Vie	225,00 €				Les déclarations de créance constituent les justificatifs suffisants pour attester de la bonne utilisation desdites subventions
2023-07432	Productions associées Rue Coenraets 72 1060 BRUXELLES	Tournée Art & Vie	195,00 €				Les déclarations de créance constituent les justificatifs suffisants pour attester de la bonne utilisation desdites subventions
2023-07432	Théâtre de Poche asbl Chemin du Gymnase 1A 1000 BRUXELLES	Tournée Art & Vie	255,00 €				Les déclarations de créance constituent les justificatifs suffisants pour attester de la bonne utilisation desdites subventions
2023-07432	Cie «Espèces de» asbl Jonruelle 13 4000 LIEGE	Tournée Art & Vie	710,00 €				Les déclarations de créance constituent les justificatifs suffisants pour attester de la bonne utilisation desdites subventions
2023-07432	Théâtre de la Communauté asbl Avenue du Progrès 15 4100 SERAING	Tournée Art & Vie	75,00 €				Les déclarations de créance constituent les justificatifs suffisants pour attester de la bonne utilisation desdites subventions
2023-07432	Compagnie Buissonnière asbl Rue Grande, 17 5560 HOUYET	Tournée Art & Vie	255,00 €				Les déclarations de créance constituent les justificatifs suffisants pour attester de la bonne utilisation desdites subventions
2023-07432	Les Lundis d'Hortense asbl Chaussée de Louvain, 193A-195 1210 BRUXELLES	Tournée Art & Vie	275,00 €				Les déclarations de créance constituent les justificatifs suffisants pour attester de la bonne utilisation desdites subventions
2023-07432	La Charge du Rhinocéros asbl Rue de Flandres, 46 1000 Bruxelles	Tournée Art & Vie	355,00 €				Les déclarations de créance constituent les justificatifs suffisants pour attester de la bonne utilisation desdites subventions
2023-07432	Les Lundis d'Hortense asbl Chaussée de Louvain, 193A-195 1210 BRUXELLES	Tournée Art & Vie	275,00 €				Les déclarations de créance constituent les justificatifs suffisants pour attester de la bonne utilisation desdites subventions
2023-07432	Jean Schils Rue de la Forière 75 4100 SERAING	Tournée Art & Vie	135,00 €				Les déclarations de créance constituent les justificatifs suffisants pour attester de la bonne utilisation desdites subventions
2023-07432	Yasmina Chauveheid Chemin des Aunays 4 4845 JALHAY	Tournée Art & Vie	255,00 €				Les déclarations de créance constituent les justificatifs suffisants pour attester de la bonne utilisation desdites subventions
2023-07432	Théâtre des 4 Mains asbl Rue Longue, 152 1320 BEAUVECHAIN	Tournée Art & Vie	225,00 €				Les déclarations de créance constituent les justificatifs suffisants pour attester de la bonne utilisation desdites subventions
2023-07432	Duo Biz'art (ADF - Geoffrey Baptiste) Rue Armand Binet 8 4140 SPRIMONT	Tournée Art & Vie	195,00 €				Les déclarations de créance constituent les justificatifs suffisants pour attester de la bonne utilisation desdites subventions
2023-07432	Emmanuel Donnet Rue Félix Waefelaer 11 1190 BRUXELLES	Tournée Art & Vie	255,00 €				Les déclarations de créance constituent les justificatifs suffisants pour attester de la bonne utilisation desdites subventions

2023-07432	Productions Associées Rue Coenraets 72 1060 BRUXELLES	Tournée Art & Vie	195,00 €				Les déclarations de créance constituent les justificatifs suffisants pour attester de la bonne utilisation desdites subventions		
2023-07432	Euro Symphonic Orchestra asbl Voie des Hôtes, 1 4950 Sourbrodt	Tournée Art & Vie	385,00 €				Les déclarations de créance constituent les justificatifs suffisants pour attester de la bonne utilisation desdites subventions		
2023-07432	Alba Nova (ADF - Adrienne Gentges) Rue du Haut Village 28 4960 MALMEDY	Tournée Art & Vie	138,00 €				Les déclarations de créance constituent les justificatifs suffisants pour attester de la bonne utilisation desdites subventions		
2023-07432	Euro Symphonic Orchestra asbl Voie des Hôtes, 1 4950 Sourbrodt	Tournée Art & Vie	385,00 €				Les déclarations de créance constituent les justificatifs suffisants pour attester de la bonne utilisation desdites subventions		
2023-07432	Théâtre des Zygomars asbl Rue Emile Vandervelde 6c 5020 FLAWINNE	Tournée Art & Vie	83,00 €				Les déclarations de créance constituent les justificatifs suffisants pour attester de la bonne utilisation desdites subventions		
2023-07432	Tof Théâtre asbl Rue de Charleroi, 58 1470 GENAPPE	Tournée Art & Vie	225,00 €				Les déclarations de créance constituent les justificatifs suffisants pour attester de la bonne utilisation desdites subventions		
2023-07432	Turquoise asbl Rue Saint Hadelin, 11 4877 OLNE	Tournée Art & Vie	255,00 €				Les déclarations de créance constituent les justificatifs suffisants pour attester de la bonne utilisation desdites subventions		
2023-07432	Jean-François Foliez Place Georges Ista 4 4020 LIEGE	Tournée Art & Vie	285,00 €				Les déclarations de créance constituent les justificatifs suffisants pour attester de la bonne utilisation desdites subventions		
2023-07432	Racagnac asbl Rue Américaine 8 1060 BRUXELLES	Tournée Art & Vie	225,00 €				Les déclarations de créance constituent les justificatifs suffisants pour attester de la bonne utilisation desdites subventions		
2023-07432	Smart Rue Coenraets 72 1060 BRUXELLES	Tournée Art & Vie	225,00 €				Les déclarations de créance constituent les justificatifs suffisants pour attester de la bonne utilisation desdites subventions		
2023-07437	A Coeur Joie - Régionale Liège (Association de fait)	Subsides du 2ème semestre	361,00 €		30-04-24				En cours
2023-07437	A La Courte Echelle asbl (S.E.AC.)	Subsides du 2ème semestre	200,00 €		30-04-24				En cours
2023-07437	Accord'Art asbl	Subsides du 2ème semestre	250,00 €		30-04-24				En cours
2023-07437	ACDM asbl	Subsides du 2ème semestre	135,00 €		30-04-24				En cours
2023-07437	Action et Recherche Culturelles (ARC) asbl	Subsides du 2ème semestre	775,00 €		30-04-24				En cours
2023-07437	Al Vile Cinse asbl Centre socio-culturel	Subsides du 2ème semestre	1.424,00 €		30-04-24				En cours

2023-07437	Les Amis de l'Ancien Château de Rahier asbl	Subsides du 2ème semestre	135,00 €		30-04-24					En cours
2023-07437	APSAM asbl	Subsides du 2ème semestre	1.490,00 €		30-04-24					En cours
2023-07437	L'Aquilone asbl	Subsides du 2ème semestre	613,00 €		30-04-24					En cours
2023-07437	Aubel - Centre culturel Hubert Grootclaes asbl	Subsides du 2ème semestre	593,00 €		30-04-24					En cours
2023-07437	Black Roots asbl	Subsides du 2ème semestre	2.300,00 €		30-04-24					En cours
2023-07437	Centre Culturel de Blegny asbl	Subsides du 2ème semestre	323,00 €		30-04-24					En cours
2023-07437	La Bouch'Rit asbl	Subsides du 2ème semestre	1.200,00 €		30-04-24					En cours
2023-07437	Cabaret Georges Fassotte (Association de fait)	Subsides du 2ème semestre	225,00 €		30-04-24					En cours
2023-07437	Cercle du Jazz Hot Verviers asbl	Subsides du 2ème semestre	500,00 €				2.750,00 €		754,33 €	P
2023-07437	Cercle du Laveu asbl	Subsides du 2ème semestre	550,00 €		30-04-24					En cours
2023-07437	Centre Hervien d'Animation Culturelle asbl (CHAC)	Subsides du 2ème semestre	510,00 €		30-04-24					En cours
2023-07437	Centre Culturel Cercle Saint-Lambert asbl	Subsides du 2ème semestre	50,00 €		30-04-24					En cours
2023-07437	Château d'Oupeye asbl	Subsides du 2ème semestre	2.021,00 €		30-04-24					En cours
2023-07437	Foyer Culturel de Chaudfontaine asbl	Subsides du 2ème semestre	1.563,00 €		30-04-24					En cours
2023-07437	CIEP asbl (Centre d'Information et d'Education Populaire de Liège)	Subsides du 2ème semestre	620,00 €		30-04-24					En cours
2023-07437	Ciné-Club Sérésien asbl	Subsides du 2ème semestre	400,00 €		30-04-24					En cours
2023-07437	Cinéma Les Variétés asbl	Subsides du 2ème semestre	2.400,00 €		30-04-24					En cours
2023-07437	Concerts-Apéritif Delième asbl	Subsides du 2ème semestre	750,00 €		30-04-24					En cours
2023-07437	Concerts de Midi de la Ville de Liège asbl	Subsides du 2ème semestre	1.005,00 €		30-04-24					En cours
2023-07437	CRC de Liège asbl	Subsides du 2ème semestre	500,00 €		30-04-24					En cours
2023-07437	CRC de Verviers asbl	Subsides du 2ème semestre	750,00 €		30-04-24					En cours

2023-07437	CREAC asbl	Subsides du 2ème semestre	3.250,00 €		30-04-24					En cours
2023-07437	CREAHM Région wallonne asbl	Subsides du 2ème semestre	984,00 €		30-04-24					En cours
2023-07437	D'Une Certaine Gaieté asbl	Subsides du 2ème semestre	838,00 €		30-04-24					En cours
2023-07437	DoMiDo asbl	Subsides du 2ème semestre	3.303,00 €		30-04-24					En cours
2023-07437	EPLICINA (Association de fait)	Subsides du 2ème semestre	250,00 €		30-04-24					En cours
2023-07437	Fédération Musicale de la Province de Liège (F.M.L.) asbl	Subsides du 2ème semestre	3.000,00 €		30-04-24					En cours
2023-07437	GAM (Groupement des Amitiés Musicales - Association de fait)	Subsides du 2ème semestre	485,00 €		30-04-24					En cours
2023-07437	Les Grignoux asbl	Subsides du 2ème semestre	925,00 €		30-04-24					En cours
2023-07437	Le Hangar asbl	Subsides du 2ème semestre	3.094,00 €		30-04-24					En cours
2023-07437	HBD Production asbl	Subsides du 2ème semestre	505,00 €		30-04-24					En cours
2023-07437	Centre Culturel de Huy asbl	Subsides du 2ème semestre	800,00 €		30-04-24					En cours
2023-07437	Jacques Pelzer Jazz Club asbl	Subsides du 2ème semestre	1.675,00 €		30-04-24					En cours
2023-07437	Comité Culturel de La Gleize asbl	Subsides du 2ème semestre	100,00 €		30-04-24					En cours
2023-07437	Maison de la Poésie d'Amay asbl	Subsides du 2ème semestre	500,00 €		30-04-24					En cours
2023-07437	Maison du Jazz de Liège asbl	Subsides du 2ème semestre	120,00 €		30-04-24					En cours
2023-07437	Le Moderne asbl	Subsides du 2ème semestre	1.735,00 €		30-04-24					En cours
2023-07437	Nectar asbl	Subsides du 2ème semestre	1.200,00 €		30-04-24					En cours
2023-07437	Nosse Lingadje (Association de fait)	Subsides du 2ème semestre	250,00 €		30-04-24					En cours
2023-07437	PAC Huy-Waremme	Subsides du 2ème semestre	150,00 €		30-04-24					En cours
2023-07437	Peuple et Culture en Wallonie et à Bruxelles asbl	Subsides du 2ème semestre	2.100,00 €		30-04-24					En cours
2023-07437	Reflets asbl	Subsides du 2ème semestre	488,00 €		30-04-24					En cours

2023-07437	Reform asbl - Régionale de Liège	Subsides du 2ème semestre	275,00 €		30-04-24					En cours
2023-07437	Comité Culturel de Sart - Jalhay asbl	Subsides du 2ème semestre	540,00 €		30-04-24					En cours
2023-07437	Société Astronomique de Liège asbl	Subsides du 2ème semestre	202,00 €		30-04-24					En cours
2023-07437	Société Libre d'Emulation asbl	Subsides du 2ème semestre	575,00 €		30-04-24					En cours
2023-07437	Théâtre de l'Aléna asbl	Subsides du 2ème semestre	900,00 €		30-04-24					En cours
2023-07437	Vie Féminine Liège asbl	Subsides du 2ème semestre	650,00 €		30-04-24					En cours
2023-07437	Wégimont Culture asbl	Subsides du 2ème semestre	250,00 €		30-04-24					En cours
2023-07448	Musée d'Eben Asbl – Pour le musée d'Eben, BASSENGE	subventionnement des musées	1.120,00 €		30-06-24					en cours
2023-07448	Musée du Silex Asbl – Pour le musée du Silex, BASSENGE	subventionnement des musées	1.120,00 €		30-06-24					en cours
2023-07448	Blegny-Mine Asbl - Pour le musée de la Mine BLEGNY	subventionnement des musées	1.440,00 €		30-06-24					en cours
2023-07448	Monsieur Joseph ANDRIEN, rue du Village, 23 à 4670 Mortier pour le musée de la Fourche et de la Vie rurale, BLEGNY	subventionnement des musées	1.120,00 €		30-06-24					en cours
2023-07448	Centre socio-culturel et sportif de Berneau - Pour le musée gallo-romain, DALHEM	subventionnement des musées	480,00 €		30-06-24					en cours
2023-07448	Les Amis d'Adolphe Hardy Asbl – Pour La Maison d'Adolphe Hardy DISON	subventionnement des musées	1.120,00 €		30-06-24					en cours
2023-07448	Les Amis du Musée de l'Abeille Asbl – Pour le musée de l'Abeille de Tilff, ESNEUX	subventionnement des musées	960,00 €		30-06-24					en cours
2023-07448	Musée du Jouet et de l'Enfant Asbl – Pour le musée du Jouet FERRIERES	subventionnement des musées	960,00 €		30-06-24					en cours
2023-07448	Chercheurs de la Wallonie Asbl – Pour le musée de la Préhistoire en Wallonie, FLEMALLE	subventionnement des musées	1.280,00 €		30-06-24					en cours

2023-07448	Commission historique de Grâce-Hollogne Asbl – Pour le musée de la Commission historique de GRACE-HOLLOGNE	subventionnement des musées	960,00 €		30-06-24					en cours
2023-07448	Association interrégionale de Guidance et de Santé Asbl - Pour le Motorium Saroléa, HERSTAL	subventionnement des musées	1.120,00 €		30-06-24					en cours
2023-07448	Musée des Transports en commun de Wallonie Asbl – Pour le musée des Transports en commun de Wallonie LIEGE	subventionnement des musées	1.120,00 €		30-06-24					en cours
2023-07448	République libre d'Outre-Meuse Asbl - Pour le musée Tchanchès LIEGE	subventionnement des musées	640,00 €		30-06-24					en cours
2023-07448	Trésor Saint-Lambert Asbl – Pour le trésor de la Cathédrale de LIEGE	subventionnement des musées	1.440,00 €		30-06-24					en cours
2023-07448	Monsieur Philippe DEITZ, rue Henri Maus, 92 à 4000 Liège pour le musée vivant des Luminaires MUVILUM LIEGE	subventionnement des musées	800,00 €		30-06-24					en cours
2023-07448	C.A.C. l'Oasis–Racour Asbl - Pour le musée de la Vie d'autrefois et du Tarare, LINCENT	subventionnement des musées	1.120,00 €		30-06-24					en cours
2023-07448	Musée de la Hesbaye Asbl – Pour le musée de la Hesbaye REMICOURT	subventionnement des musées	1.120,00 €		30-06-24					en cours
2023-07448	Amis du Musée Asbl - Pour le musée de la Vie populaire, SOUMAGNE	subventionnement des musées	480,00 €		30-06-24					en cours
2023-07448	Musée de la Ville d'Eaux Asbl – Pour le musée de la Ville d'Eaux SPA	subventionnement des musées	960,00 €		30-06-24					en cours
2023-07448	Domaine de Bérinzenne Asbl - Pour le musée de la Forêt et des Eaux « P.Noé » SPA	subventionnement des musées	1.280,00 €		30-06-24					en cours
2023-07448	Asbl Histoires et Archéologie spadoises pour le musée spadois du Cheval	subventionnement des musées	800,00 €		30-06-24					en cours
2023-07448	Musée de la Lessive Asbl – Pour le musée de la Lessive, SPA	subventionnement des musées	1.280,00 €		30-06-24					en cours

2023-07448	Musée du Circuit Asbl – Pour le musée du Circuit Spa-Francorchamps, STAVELOT	subventionnement des musées	960,00 €		30-06-24					en cours
2023-07448	Fabrique d'Eglise Saint-Sébastien - Pour le Trésor de l'Eglise Saint-Sébastien, STAVELOT	subventionnement des musées	480,00 €		30-06-24					en cours
2023-07448	Remember Museum 39-45 Asbl – Pour le Remember Museum 39-45, THIMISTER -CLERMONT	subventionnement des musées	960,00 €		30-06-24					en cours
2023-07448	Musée de Wanne Asbl – Pour le musée de Wanne, TROIS-PONTS	subventionnement des musées	1.280,00 €		30-06-24					en cours
2023-07448	S.R.A.H.V. Asbl - Pour le Musée régional d'Archéologie et d'Histoire de VISE	subventionnement des musées	1.120,00 €		30-06-24					en cours
2023-07448	Asbl Compagnie royale des anciens Arquebusiers de Visé Asbl - Pour le musée des anciens Arquebusiers, VISE	subventionnement des musées	1.120,00 €		30-06-24					en cours
2023-07448	Commission de Gestion du Parc naturel Hautes Fagnes-Eifel Asbl – Pour le Parc naturel Hautes Fagnes Eifel, WAIMES	subventionnement des musées	960,00 €		30-06-24					en cours
2023-07448	Maison de la Métallurgie Asbl – Pour la Maison de la Métallurgie et de l'industrie de Liège	subventionnement des musées	2.450,00 €		30-06-24					en cours
2023-07448	Musée communal d'Archéologie et d'Art religieux d'Amay Asbl – Pour le musée communal d'Archéologie et d'Art religieux d'AMAY	subventionnement des musées	2.695,00 €		30-06-24					en cours
2023-07448	Comité culturel de Xhoris – Pour le musée de la Vie rurale, FERRIERES	subventionnement des musées	1.155,00 €		30-06-24					en cours
2023-07448	Asbl Association de Gestion des Domaines Touristiques du Vallon de la Lembrée – pour le musée du Château Fort de Logne, Ferrières	subventionnement des musées	3.080,00 €		30-06-24					en cours
2023-07448	Les Amis du Château d'Aigremont Asbl – Pour le Château d'Aigremont FLEMALLE	subventionnement des musées	1.925,00 €		30-06-24					en cours
2023-07448	Les Amis du Musée herstalien Asbl – Pour le musée communal de HERSTAL	subventionnement des musées	2.695,00 €		30-06-24					en cours
2023-07448	Maison du Tourisme du Pays de Herve Asbl - Pour l'Espace des Saveurs, HERVE	subventionnement des musées	1.540,00 €		30-06-24					en cours

2023-07448	Ville de Huy pour le musée communal de HUY	subventionnement des musées	3.465,00 €		30-06-24					en cours
2023-07448	Institut de Zoologie Musée de Zoologie de Liège Asbl – Pour l'Aquarium de LIEGE	subventionnement des musées	3.080,00 €		30-06-24					en cours
2023-07448	Musée de Zoologie de Liège Asbl – Pour le musée de Zoologie, LIEGE	subventionnement des musées	3.080,00 €		30-06-24					en cours
2023-07448	Trink-Hall – centre d'actions culturelles pour handicapés mentaux	subventionnement des musées	3.465,00 €		30-06-24					en cours
2023-07448	Musée communal de la Vie rurale condruze « Fondation Christian Blavier », NANDRIN	subventionnement des musées	2.310,00 €		30-06-24					en cours
2023-07448	Centre d'interprétation de la Pierre de Sprimont Asbl – Pour le Centre d'interprétation de la Pierre, SPRIMONT	subventionnement des musées	2.310,00 €		30-06-24					en cours
2023-07448	Espaces Tourisme et Culture Asbl Pour l'Abbaye de Stavelot	subventionnement des musées	3.080,00 €		30-06-24					en cours
2023-07448	MAHAS - Pour le musée d'Art, d'Histoire et d'Archéologie L'ancienne Abbaye, Stavelot	subventionnement des musées	3.080,00 €		30-06-24					en cours
2023-07448	Administration communale de Verviers – Pour le musée des Beaux-Arts et de la Céramique	subventionnement des musées	1.540,00 €		30-06-24					en cours
2023-07448	Administration communale de Verviers – Pour le musée d'Archéologie et de Folklore, VERVIERS	subventionnement des musées	1.540,00 €		30-06-24					en cours
2023-07448	Musée de la Montagne Saint-Pierre VISE	subventionnement des musées	1.925,00 €		30-06-24					en cours
2023-07453	Chœur La Cigale Verviers Rue Lemarchand, 156 4800 Verviers	Participation au festival de chorale international de Provence	1.000,00 €		31-03-24					En cours
2023-07459	CC Stavelot	Stavelot - extension de territoire	4.000,00 €		31-03-24					en cours
2023-07474	Wanzekirifou asbl Patrick Lizin Chaussée de Waremme, 77 4500 HUY	Festival du rire 2024	500,00 €		24-05-24					En cours
2023-07793	CEPAG Verwiétois ASBL Pont aux Lions, 23/6 4800 VERVIERS	Commémoration de la déclaration Universelle des Droits Humains le 10 décembre 2023 à Polleur	1.500,00 €		10-03-24					En cours
2023-07799	Royal Photo Club		217,50 €		30-06-24					En cours

2023-07799	Photo vidéo Club		217,50 €		30-06-24					En cours
2023-07799	Graffiti ASBL arts plastiques		217,50 €		30-06-24					En cours
2023-07799	Graffiti ASBL Ecriture		217,50 €		30-06-24					En cours
2023-07799	Graffiti ASBL Audio Visuel		217,50 €		30-06-24					En cours
2023-07799	Atelier du 2A Arts Plastiques		217,50 €		30-06-24					En cours
2023-07799	Atelier du 2A Théâtre		217,50 €		30-06-24					En cours
2023-07799	Atelier des Beaux Arts «Les Gad'lis» arts plastiques		217,50 €		30-06-24					En cours
2023-07799	Atelier des Beaux Arts «Les Gad'lis» artisanat		217,50 €		30-06-24					En cours
2023-07799	Les Cabris du Val d'Amblève Danse		217,50 €		30-06-24					En cours
2023-07799	La Focale 2001		217,50 €		30-06-24					En cours
2023-07799	Reg'art Atelier de Musique (djembé, guitare, etc)		217,50 €		30-06-24					En cours
2023-07799	Reg'art Atelier de Flamenco danse		217,50 €		30-06-24					En cours
2023-07799	Reg'art Atelier bande dessinée art séquentiel		217,50 €		30-06-24					En cours
2023-07799	Reg'art Atelier dessin-peinture		217,50 €		30-06-24					En cours
2023-07799	Reg'art Atelier Théâtre		217,50 €		30-06-24					En cours
2023-07799	Reg'art Atelier ecriture		217,50 €		30-06-24					En cours
2023-07799	Reg'art Atelier poterie-céramique		217,50 €		30-06-24					En cours
2023-07799	Atelier Céramique et Sculpture de Clavier et les Avins L'ATELIER(S) Ecriture		217,50 €		30-06-24					En cours
2023-07799	Atelier Céramique et Sculpture de Clavier et les Avins L'ATELIER(S) Arts Plastiques		217,50 €		30-06-24					En cours

2023-07799	Atelier Céramique et Sculpture de Clavier et les Avins L'ATELIER(S) artisanat		217,50 €		30-06-24					En cours
2023-07799	Atelier Céramique et Sculpture de Clavier et les Avins L'ATELIER(S) Musique		217,50 €		30-06-24					En cours
2023-07799	Atelier Théâtre «Al Vile Cinse» arts plastiques		217,50 €		30-06-24					En cours
2023-07799	Atelier créatif «Al Vile Cinse» Théâtre		217,50 €		30-06-24					En cours
2023-07799	Atelier vidéo «Al Vile Cinse» audio visuel		217,50 €		30-06-24					En cours
2023-07799	Atelier danse «Al Vile Cinse» artisanat		217,50 €		30-06-24					En cours
2023-07799	Atelier danse «Al Vile Cinse» art plastique		217,50 €		30-06-24					En cours
2023-07799	Atelier Théâtre «Al Vile Cinse» Musique		217,50 €		30-06-24					En cours
2023-07799	Atelier Théâtre «Al Vile Cinse» Danse		217,50 €		30-06-24					En cours
2023-07799	Atelier FPS Atelier Terre		217,50 €		30-06-24					En cours
2023-07799	Atelier FPS peinture sur soie		217,50 €		30-06-24					En cours
2023-07799	Diafocam audio visuel		217,50 €		30-06-24					En cours
2023-07799	Le Petit Chevalet		217,50 €		30-06-24					En cours
2023-07799	Les P'tits Bricoleurs du Mercredi artisanat		217,50 €		30-06-24					En cours
2023-07799	Les P'tits Bricoleurs du Mercredi NATURE		217,50 €		30-06-24					En cours
2023-07799	Photo-club Berleur		217,50 €		30-06-24					En cours
2023-07799	Le Serti artisanat		290,00 €		30-06-24					En cours
2023-07799	Atelier de Peinture «Garance»		217,50 €		30-06-24					En cours
2023-07799	CFEF - Expression et Créativité - ludothèque «Les Cocos» Musique		217,50 €		30-06-24					En cours

2023-07799	CFEF - Expression et Créativité - ludothèque «Les Cocos» Multi média		217,50 €		30-06-24					En cours
2023-07799	CFEF - Expression et Créativité - ludothèque «Les Cocos» Artisanat		217,50 €		30-06-24					En cours
2023-07799	CFEF - Expression et Créativité - ludothèque «Les Cocos» Ecriture		217,50 €		30-06-24					En cours
2023-07799	CFEF - Expression et Créativité - ludothèque «Les Cocos» théâtre		217,50 €		30-06-24					En cours
2023-07799	CFEF - Expression et Créativité - ludothèque «Les Cocos» arts plastiques		217,50 €		30-06-24					En cours
2023-07799	Atelier de la Fontaine Artisanat		290,00 €		30-06-24					En cours
2023-07799	Atelier «Le Chat Perché» Vottem Arts plastiques		217,50 €		30-06-24					En cours
2023-07799	Atelier «Le Chat Perché» Vottem Artisanat		217,50 €		30-06-24					En cours
2023-07799	Atelier «Le Chat Perché» Vottem Ecriture		217,50 €		30-06-24					En cours
2023-07799	Atelier «Le Chat Perché» Vottem Musique		217,50 €		30-06-24					En cours
2023-07799	Atelier «Le Chat Perché» La Préalle Arts plastiques		217,50 €		30-06-24					En cours
2023-07799	Atelier «Le Chat Perché» La Préalle Artisanat		217,50 €		30-06-24					En cours
2023-07799	Atelier «Le Chat Perché» La Préalle Ecriture		217,50 €		30-06-24					En cours
2023-07799	Atelier «Le Chat Perché» La Préalle Musique		217,50 €		30-06-24					En cours
2023-07799	Maison de Repos du CPAS de Herve Arts Plastiques		217,50 €		30-06-24					En cours
2023-07799	Maison de Repos du CPAS de Herve DANSE		217,50 €		30-06-24					En cours
2023-07799	Maison de Repos du CPAS de Herve Audio visuel		217,50 €		30-06-24					En cours
2023-07799	Maison de Repos du CPAS de Herve Ecriture		217,50 €		30-06-24					En cours
2023-07799	Maison de Repos du CPAS de Herve Théâtre		217,50 €		30-06-24					En cours
2023-07799	Maison de Repos du CPAS de Herve musique		217,50 €		30-06-24					En cours

2023-07799	Ateliers créatifs Artisanat		217,50 €		30-06-24					En cours
2023-07799	Ateliers créatifs Arts plastiques		217,50 €		30-06-24					En cours
2023-07799	Li Cwerneu Arts plastiques		217,50 €		30-06-24					En cours
2023-07799	Bruyères Photo-Club		217,50 €		30-06-24					En cours
2023-07799	Cercle Photographique «Priorité à l'Ouverture»		217,50 €		30-06-24					En cours
2023-07799	Caméra etc. audio viseul		217,50 €		30-06-24					En cours
2023-07799	CEMEA arts plastiques		217,50 €		30-06-24					En cours
2023-07799	CEMEA Artisanat		217,50 €		30-06-24					En cours
2023-07799	Photo-Club		217,50 €		30-06-24					En cours
2023-07799	L' Auréoline Arts plastiques		217,50 €		30-06-24					En cours
2023-07799	Photo-Club universitaire Image		217,50 €		30-06-24					En cours
2023-07799	Atelier - bressoux		217,50 €		30-06-24					En cours
2023-07799	Atelier - Outremeuse		217,50 €		30-06-24					En cours
2023-07799	Atelier - Sclessin		217,50 €		30-06-24					En cours
2023-07799	Atelier - Jupille		217,50 €		30-06-24					En cours
2023-07799	CREAHM : secteur théâtre		217,50 €		30-06-24					En cours
2023-07799	CREAHM : secteur cirque		217,50 €		30-06-24					En cours
2023-07799	CREAHM : secteur Arts plastiques		217,50 €		30-06-24					En cours
2023-07799	CREAHM : secteur audio visuel		217,50 €		30-06-24					En cours
2023-07799	CREAHM : secteur Danse		217,50 €		30-06-24					En cours
2023-07799	CREAHM : secteur Musique		217,50 €		30-06-24					En cours

2023-07799	Ecole de Musique «Les Grign'notes»		217,50 €		30-06-24					En cours
2023-07799	Ecole de Cirque de Marchin		217,50 €		30-06-24					En cours
2023-07799	Royal Elan - Ateliers d'Art plastique		217,50 €		30-06-24					En cours
2023-07799	Photo club 135		217,50 €		30-06-24					En cours
2023-07799	Atelier Carac'terre ASBL		217,50 €		30-06-24					En cours
2023-07799	Atelier Hermalle/Argenteau - poterie		217,50 €		30-06-24					En cours
2023-07799	Atelier Hermalle/Argenteau - peinture		217,50 €		30-06-24					En cours
2023-07799	Groupe de Danses Folkloriques : At Va Ani		217,50 €		30-06-24					En cours
2023-07799	Château d'Ordange		362,50 €		30-06-24					En cours
2023-07799	Plateau Chât d'orange		362,50 €		30-06-24					En cours
2023-07799	Trixhes Chât d'orange		362,50 €		30-06-24					En cours
2023-07799	Photo Club Thimister Clermont		217,50 €		30-06-24					En cours
2023-07799	Ateliers du Manège Arts plastiques		217,50 €		30-06-24					En cours
2023-07799	Arts plastiques Zone art		217,50 €		30-06-24					En cours
2023-07799	Audio viseul Zone art		217,50 €		30-06-24					En cours
2023-07799	Musique Zone art		217,50 €		30-06-24					En cours
2023-07799	Danse Zone art		217,50 €		30-06-24					En cours
2023-07799	Théâtre Zone art		217,50 €		30-06-24					En cours
2023-07799	CEC «Les doigts d'argile»Poterie		290,00 €		30-06-24					En cours
2023-07799	Le Grain d'art Atelier Artisanat		217,50 €		30-06-24					En cours
2023-07799	Le Grain d'art Atelier Musique et danse		217,50 €		30-06-24					En cours

2023-07799	Le Grain d'art Atelier audio visuel		217,50 €		30-06-24					En cours
2023-07799	Le Grain d'art Ateliers Arts plastiques		217,50 €		30-06-24					En cours
2023-07799	Le Grain d'art Atelier Théâtre -		217,50 €		30-06-24					En cours
2023-07799	ASBL Reflets -Arts plastiques		217,50 €		30-06-24					En cours
2023-07799	ASBL Reflets - Artisanat		217,50 €		30-06-24					En cours
2023-07799	ASBL Reflets - Ecriture		217,50 €		30-06-24					En cours
2023-07799	ASBL Reflets - musique concert		217,50 €		30-06-24					En cours
2023-07799	atelier artisanat CC Remicourt		217,50 €		30-06-24					En cours
2023-07799	Atelier Arts plastiques enfants CC Remicout		217,50 €		30-06-24					En cours
2023-07799	Atelier théâtre adultes, ado et enfants CC Remicourt		217,50 €		30-06-24					En cours
2023-07799	Musique danse les ateliers du CCL dison		217,50 €		30-06-24					En cours
2023-07799	Arts plastiques les ateliers du CCL dison		217,50 €		30-06-24					En cours
2023-07799	artisanat poterie les ateliers du CCL dison		217,50 €		30-06-24					En cours
2023-07799	danse les ateliers du CCLdison		217,50 €		30-06-24					En cours
2023-07799	Audio visuel les ateliers du CCLdison		217,50 €		30-06-24					En cours
2023-07799	Ecritures les ateliers du CCLdison		217,50 €		30-06-24					En cours
2023-07799	Théâtre les ateliers du CCL dison		217,50 €		30-06-24					En cours
2023-07799	Atelier Théâtre le Moderne		217,50 €		30-06-24					En cours
2023-07799	Atelier Musique le Moderne		217,50 €		30-06-24					En cours
2023-07799	Céramique Centre créatif Hannut		217,50 €		30-06-24					En cours
2023-07799	Royal Photo club Huy		217,50 €		30-06-24					En cours

2023-07799	CREARTITUDE Arts plastiques Artisanat		217,50 €		30-06-24					En cours
2023-07799	Atelier Louis Hougardy Arts plastiques		217,50 €		30-06-24					En cours
2023-07799	Le Fagotin Artisanat		217,50 €		30-06-24					En cours
2023-07799	Le Fagotin nature		217,50 €		30-06-24					En cours
2023-07799	Le Fagotin écriture		217,50 €		30-06-24					En cours
2023-07799	Atelier Léopold Plomteux Arts plastiques		217,50 €		30-06-24					En cours
2023-07799	Atelier Léopold Plomteux Ecriture		217,50 €		30-06-24					En cours
2023-07799	Atelier Léopold Plomteux Musique		217,50 €		30-06-24					En cours
2023-07799	Atelier Léopold Plomteux Artisanat		217,50 €		30-06-24					En cours
2023-07799	Atelier Léopold Plomteux Cirque		217,50 €		30-06-24					En cours
2023-07799	Atelier Léopold Plomteux Théâtre		290,00 €		30-06-24					En cours
2023-07799	Atelier Léopold Plomteux Danse		217,50 €		30-06-24					En cours
2023-07799	ENGIS Arts Cirque		217,50 €		30-06-24					En cours
2023-07799	ENGIS Ecriture		217,50 €		30-06-24					En cours
2023-07799	ENGIS Arts plastiques		217,50 €		30-06-24					En cours
2023-07799	ENGIS DANSE		217,50 €		30-06-24					En cours
2023-07799	ENGIS Théâtre		217,50 €		30-06-24					En cours
2023-07799	Plume et pinceau arts plastiques		217,50 €		30-06-24					En cours
2023-07799	Plume et pinceau Théâtre		217,50 €		30-06-24					En cours
2023-07799	Plume et pinceau Danse		217,50 €		30-06-24					En cours
2023-07799	Plume et pinceau Ecriture		217,50 €		30-06-24					En cours

2023-07799	Centre Européen de la Marionnette Théâtre		217,50 €		30-06-24					En cours
2023-07799	CHAUDFONTAINE Artisanat		290,00 €		30-06-24					En cours
2023-07799	CHAUDFONTAINE Arts Plastiques		217,50 €		30-06-24					En cours
2023-07799	FPS ROCOURT ARTS PLASTIQUES		217,50 €		30-06-24					En cours
2023-07799	FPS SOUMAGNE ARTS PLASTIQUES		217,50 €		30-06-24					En cours
2023-07799	FPS BRAIVES ARTS PLASTIQUES		217,50 €		30-06-24					En cours
2023-07799	Gamma Photo Club		217,50 €		30-06-24					En cours
2023-07799	Gamma Photo Club		217,50 €		30-06-24					En cours
2023-07799	Les Ateliers 04 Arts plastiques		217,50 €		30-06-24					En cours
2023-07799	Les Ateliers 04 Audio Visuel		217,50 €		30-06-24					En cours
2023-07799	Les Ateliers 04 Ecriture		217,50 €		30-06-24					En cours
2023-07799	Les Ateliers 04 Danse		217,50 €		30-06-24					En cours
2023-07799	Les Ateliers 04 Musique		217,50 €		30-06-24					En cours
2023-07799	Les Ateliers 04 Théâtre		217,50 €		30-06-24					En cours
2023-07799	Les Ateliers 04 arts graphique bd etc		217,50 €		30-06-24					En cours
2023-07799	Danse Atelier		217,50 €		30-06-24					En cours
2023-07799	CEC de la REID ASBL Audio Visuel Arts Plastiques		217,50 €		30-06-24					En cours
2023-07799	CEC de la REID ASBL Musique		217,50 €		30-06-24					En cours
2023-07799	CEC de la REID ASBL Danse		217,50 €		30-06-24					En cours
2023-07799	CEC de la REID ASBL Danse Cirque		217,50 €		30-06-24					En cours
2023-07799	CEC de la REID ASBL Théâtre		217,50 €		30-06-24					En cours

2023-07799	Ateliers de l'Avenue Audio visuel		217,50 €		30-06-24					En cours
2023-07799	Ateliers de l'Avenue Danse		217,50 €		30-06-24					En cours
2023-07799	Ateliers de l'Avenue Théâtre		217,50 €		30-06-24					En cours
2023-07799	Arts plastiques		217,50 €		30-06-24					En cours
2023-07799	Cré et Arts Arts plastiques		217,50 €		30-06-24					En cours
2023-07799	Cré et Arts Artisanat		0,00 €		30-06-24					En cours
2023-07799	Cré et Arts Musique		217,50 €		30-06-24					En cours
2023-07799	Cré et Arts Ecriture		217,50 €		30-06-24					En cours
2023-07814	Priscille Beccari Rue Dethy, 80 1060 BRUXELLES	Expo Cariatides à Liège	1.200,00 €		17-03-24					En cours
2023-07822	Estirire asbl	subside divers	250,00 €				500,00 €	B/F/EC	778,81 €	P
2023-07822	PAC Angleur	subside divers	250,00 €				2.594 €	B/F/EC	-341	P
2023-07822	Maison de la Laïcité du Quartier de Sainte-Walburge asbl	subside divers	120,00 €				120 €	B/F/EC	-3	P
2023-07822	Maison de la Laïcité du Quartier de Sainte-Walburge asbl	subside divers	230,00 €				230,00 €	B/F/EC	-26,00 €	P
2023-07822	Maison de la Laïcité du Quartier de Sainte-Walburge asbl	subside divers	120,00 €				120,00 €	B/F/EC	0,00 €	P
2023-07840	Opéra Royal de Wallonie asbl	Fonctionnement annuel 2023	150.000,00 €		30-06-24					En cours
2023-07853	Orchestre Philharmonique Royal de Liège asbl	Fonctionnement annuel 2023	70.000,00 €		30-06-24					En cours
2023-07865	SREAW asbl (Trianon)	Fonctionnement annuel 2023	25.000,00 €		30-06-24					En cours
2023-08044	asbl La Patio Place des Déportés 5 4000 LIEGE	Aide équipement salle de danse	2.000,00 €		31-03-23					rappel envoyé
2023-08066	CDM2047 asbl Claire Blach Rue Vallée, 59 4051 CHAUDFONTAINE	Ateliers d'écriture «J'ose écrire» en 2024	1.200,00 €		31-12-24					en cours

2023-08193	asbl Centre de la Marionnette de Saint-Nicolas Rue Bureaufosse, 115 4420 SAINT-NICOLAS	Equipement culturel	21.000,00 €		31-12-24					en cours
2023-08193	asbl Les Grignoux Rue Sœurs de Hasque, 9 4000 LIEGE	Equipement culturel	16.035,00 €		31-12-24					en cours
2023-08193	asbl Latitude50 Place de Grand Marchin, 3 4570 MARCHIN	Equipement culturel	6.000,00 €		31-12-24					en cours
2023-08193	La Fondation Benjamine De Cloedt Place Saint-Paul, 12-16 4000 LIEGE	Equipement culturel	25.000,00 €		31-12-24					en cours
2023-08193	asbl Centre Jeunes Les Récollets Place des Martyrs, 100 4800 VERVIERS	Equipement culturel	8.975,00 €		31-12-24					en cours
2023-08193	asbl La Ferme des Enfants – Centre nature de Liège Rue Vieille Voie de Tongres, 48 4000 LIEGE	Equipement culturel	1.573,00 €		31-12-24					en cours

SUBVENTIONS NON-ACCORDÉES EN 2023 (POUR RAPPORT D'ACTIVITÉS 2023)

N° GED	Bénéficiaire (forme juridique et siège social)	Finalité de la subvention : Activité/projet (à préciser) ou subvention de fonctionnement	Montant solicité	Date de la demande	Justification de l'avis négatif
2022-09916	Théâtre de l'Aléna Rue de Berloz 2 4000 Liège	aide récurrente	NC	19-12-23	Ambiguïté entre théâtre amateur et professionnel (cfr Alta) et les soucis financiers existaient déjà bien avant la crise sanitaire
2022-08700	Ecole Ste-Marie 4400 Flémalle	Projet théâtre	5.000,00 €	16-11-22	Pas de subside octroyé directement aux écoles
2023-04408	ASBL Musica Fiesta Rue Sainte Catherine, 75 4500 Huy	Festival ça jazz à Huy, 3 au 6 août 2023		31-05-23	Le bilan financier est en boni
2022-09463	ENVOZ ART ASBL 4217 Héron	Exposition 2023	NC	06-12-22	Le bilan financier est en boni
2023-02724	FERIA ESPAGNOLA 4440 Herstal	Festival édition 2023	SO	09-03-23	Budget en bénéfice et activités essentiellement récréatives
2023-02825	Samuel D'IPPOLITTO 4000 Liège	Résidence artistique en Argentine	6.417,00 €	03-04-23	Pas de dépenses artistiques - essentiellement des dépenses de voyage - a déjà reçu une aide pour une telle résidence
2023-03367	SOLIDARICITE ASBL 4000 LIEGE	Olympiades Malines mai 2023	4.166,00 €	07-11-22	Le budget prévisionnel ne reprend que des frais d'hébergement pour un projet à caractère sportif et non culturel
2023-04784	Ecole du Sartay	projet artistique tout au long de l'année	NC	04-04-23	Pas de subside octroyé directement aux écoles
2023-03999	Art&Faç	Big Georges	4.000 €	28-04-23	Pas de développement de différents degrés de lecture ou de compréhension pour un spectacle censé être destiné à un tout public
2023-03751	Théâtre des Sources à SPA	Le père noel est une ordure	NC	04-05-23	Pas de note d'intention et un budget sans défrayement des comédiens - aucune démarche novatrice pour une reprise d'une œuvre théâtrale
2023-05743		Achat sculpture	3.000,00 €	05-07-23	Achat d'une œuvre déjà créée
2023-05788	Commune d'Esneux	Retrouvailles et rigolades	approbation	09-07-23	Événement purement festif
2023-06123	En cie du Sud	Fils de hasard et Bonne fortune	7.200,00 €	23-08-23	Spectacle déjà aidé à la création et à l'achat de places
2023-06127	Dream and joy production	a juste titre	5.000,00 €	02-06-23	Film déjà refusé dans le cadre du fonds d'aide aux courts métrages
2022-08465	Pac St Léonard	après-midi récréative	1.000,00 €	14-10-22	Activité uniquement récréative
2022-08700	Ecole Ste-Marie 4400 Flémalle	projet théâtral scolaire	5.000,00 €	10-11-22	Pas de subside octroyé directement aux écoles
2023-07033	Annick Van Gysegem	festival des peuples autochtones	NC	18-09-23	Festival qui se tient à l'étranger

2023-07034	ARTRA asbl 4100 SERAING	Participation au festival Tam Tam 2023	NC	19-09-23	Spectacle qui a déjà reçu une aide pour sa présentation à Avignon
2023-04816	Proner seraing Asbl à 4100 Seraing	Natura	4.500,00 €	19-05-23	Bilan financier en boni
2023-04819	Asbl Verviers Ambitions 10, Rue Thier Mère Dieu 4800 Verviers	Italia in Armonia le 9 septembre 2023 à Verviers	0,00 €	09-06-23	Ne répond pas au critères
2023-08538	Barbara Petitjean 223 boîte 11, Rue de Tilff 4031 Angleur	Réalisation premier EP	SO	28-11-23	Ne répond pas au critères