

ICOM
RADIOCOMMUNICATION

CATALOGUE MARINE

Saison 2021

Edition 2



Count on us!



ICOM

Fabricant d'équipements de radiocommunication de renommée internationale, le groupe ICOM est aujourd'hui considéré comme un des leaders mondiaux dans son domaine.

Pourquoi choisir ICOM ?

La conception et la fabrication des radios que nous proposons sont réalisées en gardant toujours à l'esprit la sécurité des personnes.

Depuis toujours, les produits ICOM ont été conçus afin de respecter des valeurs essentielles qui contribuent au rayonnement international de notre marque : fiabilité, simplicité d'utilisation, robustesse, polyvalence, évolutivité et respect de l'environnement. Présent à la fois dans les secteurs maritime, terrestre, aviation et radioamateur, ICOM est considéré comme un spécialiste des transmissions et propose une ligne complète de produits particulièrement adaptée au milieu marin.

“Made in Japan”

Alors que beaucoup de fabricants ont fini par céder aux tentations de la délocalisation, ICOM a toujours su rester fidèle à son image de qualité et de performance en faisant le choix de concevoir et de fabriquer la majorité de ses équipements au Japon.

Chaque nouveau produit est le fruit d'une longue réflexion associant les dernières technologies disponibles et l'évolution des besoins des utilisateurs.

Fidèle à sa réputation d'excellence, la dernière génération de produits ICOM présentée dans ce catalogue s'enrichit de nombreuses nouvelles fonctionnalités associant performances et innovations.



ICOM FRANCE

Fondée à Toulouse en 1976, ICOM France, filiale du fabricant ICOM INC est spécialisée dans le secteur de la radiocommunication. Elle assure le conseil, la vente, l'installation et la formation sur ses produits en s'appuyant sur un réseau de distributeurs répartis sur tout le territoire et l'ensemble des côtes Françaises.

Notre organisation, certifiée ISO9001, nous permet de répondre aux différentes attentes des clients grâce notamment à un service de Recherche et de Développement et un atelier d'intégration basés à Toulouse.

Notre savoir-faire et notre expérience reconnus nous ont ouvert les portes de nombreux secteurs : chantiers navals, services de secours, fédérations, courses nautiques, etc.

Notre expertise dans le domaine de la communication, de la sécurité et de la prévention des risques nous permet d'offrir des systèmes sur mesure adaptés aux besoins spécifiques des professionnels.



Découvrez les dernières nouveautés d'ICOM en scannant ce Flashcode avec votre smartphone !



Flash code

Soutenez la SNSM !

Dons : une autre façon de servir la sauvegarde de la vie humaine en mer.

La SNSM s'appuie sur des bénévoles pour armer ses bateaux de sauvetage, gérer les stations et les CFI (Centre de Formation et d'Intervention) et former les sauveteurs.

Elle compte également sur les donateurs, plus de 70 000 à ce jour, qui sont des relais essentiels au rayonnement et au poids de la SNSM.

Dès à présent, chacun de nous peut s'efforcer de convaincre ses proches de rejoindre les rangs de ceux qui soutiennent cette association indispensable !

Soutenez les Sauveteurs en Mer sur www.snsm.org



Crédit photo : @Daniel Bernard

SOMMAIRE

GAMME PLAISANCE

VHF MARINE PORTABLES

| | |
|-----------------------------------|-------|
| IC-M25EURO..... | 4-5 |
| IC-M37E..... | 6-7 |
| IC-M73EURO / IC-M73EURO PLUS..... | 8-9 |
| IC-M85E..... | 10-11 |
| IC-M94DE..... | 12-13 |

VHF MARINE FIXES

| | |
|----------------------------|----|
| IC-M330GE..... | 14 |
| IC-M423GE..... | 15 |
| IC-M400BBE..... | 16 |
| IC-M506GE..... | 17 |
| IC-M605EURO..... | 18 |
| RC-M600, HM-229 SERIE..... | 19 |

NAVIGATION

| | |
|-----------------|-------|
| MR-1010RII..... | 20-21 |
| MA-510TR..... | 22-23 |

ACCESSOIRES VHF FIXES ET BLU.....

PORTATIFS SANS LICENCE

| | |
|--------------------------|-------|
| IC-F29SR, IC-F29SDR..... | 26-28 |
|--------------------------|-------|

GAMME PRO

RADIOS GMDSS

| | |
|-------------------|----|
| PACK-GM600..... | 30 |
| PACK-GM800..... | 31 |
| PACK-GM1600E..... | 32 |

UHF "ON-BOARD" ET ATEX

| | |
|----------------------------|-------|
| IF-F2100DM / F2100DTM..... | 34-35 |
| IC-F62DM..... | 36-37 |
| IC-M87 ATEX..... | 38-39 |
| IF-FR6300D220VM..... | 40 |

RADIO PAR SATELLITE IRIDIUM

| | |
|--|-------|
| A PROPOS DE LA SOLUTION PTT SATELLITE..... | 42-43 |
| IC-SAT100..... | 44-45 |
| IC-SAT100M..... | 46-47 |
| UNE SOLUTION ADAPTÉE À VOTRE ACTIVITÉ..... | 48 |

RADIOS LTE

| | |
|--|-------|
| A PROPOS DE LA LTE..... | 50-53 |
| IP503H..... | 54-55 |
| IP501M..... | 56-57 |
| IP730D SERIE..... | 58-61 |
| VE-PG4..... | 62-63 |
| UNE SOLUTION ADAPTÉE À VOTRE ACTIVITÉ..... | 64 |

GAMME AVIATION

| | |
|--------------------------------|-------|
| IC-A25NEFRM / IC-A25CEFRM..... | 66-67 |
|--------------------------------|-------|

AUTRES

| | |
|--------------------------------------|-------|
| CARACTÉRISTIQUES TECHNIQUES..... | 68-73 |
| COMPARATIF VHF MARINE..... | 74-77 |
| NORMES ÉTANCHÉITÉ ET ROBUSTESSE..... | 78-79 |

Les  produits

- Flottante avec feu à éclats
- AquaQuake™
- Grand écran LCD
- Grande autonomie
- Livrée avec chargeur micro USB
- Micro étanche en option
- Disponible en 3 couleurs



GARANTIE
3 ANS

VHF MARINE PORTABLE IC-M25EURO

Laissez-vous séduire !

Légère et ergonomique

L'IC-M25EURO deviendra vite le "compagnon sécurité" idéal pour vos sorties en mer avec sa taille compacte (56,6 x 134,2 x 30,5 mm) et son poids de seulement 220 g !

Flottante avec feu à éclats

Ne perdez plus votre VHF avec la fonction "Float'n Flash" qui de jour comme de nuit déclenchera un feu à éclats au contact de l'eau (le voyant clignote même si la radio n'est pas allumée).

Écran LCD et utilisation intuitive

Son large écran rétro éclairé (33 x 23 mm) permet une visualisation aisée des informations tel que le canal, les icônes de niveau de batterie, de volume, de double veille, etc. Les différentes touches sont larges et bien identifiées pour une utilisation intuitive.

Charge par prise micro-B USB

L'IC-M25EURO est équipée d'une prise standard micro-B USB permettant une recharge à partir d'un câble allume cigare, d'un chargeur de téléphone, etc.

Grande autonomie

La batterie lithium-ion intégrée de 1500 mAh offre une autonomie d'environ 11 heures.

Utilisation standard avec ratio TX (HI) / RX / Veille = 5 / 5 / 90.

Qualité audio supérieure

Cette VHF délivre une puissance audio de 500 mW pour une réception optimale.

Micro optionnel HM-213

La prise accessoire étanche permet de connecter le microphone HM-213.

Autres caractéristiques

- Volume Loud : permet de monter temporairement le volume à fond en cas de bruit ambiant
- Volume Mute : permet de descendre temporairement le volume au minimum
- Étanchéité IPX7 (1 m de profondeur pendant 30 mn)
- Accès au Canal 16 d'une seule touche
- Fonction "AquaQuake™ automatique" : éjection d'eau par infrasons, pour "sécher" le micro et le haut-parleur
- Balayage automatique
- Balayage sélectif et canal préférentiel
- Puissances de 5 W et 1 W
- Fonction fluvial ATIS (par programmation)

3 couleurs disponibles : bleue, grise et blanche !



Couleur Bleue



Flash code



Couleur Grise



Couleur Blanche

ANTENNES



Antenne flexible
156-163 MHz type J

FA-SC59V



Adaptateur
antenne J/BNC pour
connexion extérieure

AD-98FSC

BATTERIES ET CHARGEUR



Batterie interne
Li-Ion 3,7 V
1590 mAh (typ.)
(Contactez un distri-
buteur agréé pour
le remplacement de
cette batterie)

BP-282



Chargeur mural avec
connecteur micro
USB (5 V / 1 A)

BC-217SE

MICROPHONE

IP67



Microphone
haut-parleur
étanchéité IP67

HM-213

CLIP CEINTURE



Clip crocodile

MB-133

HOUSSE



Etui avec clip pivot

LC-ERFXX



Sangle en nylon

LC-ERSANGLE



Livré avec :
Antenne FA-SC59V,
Batterie BP-282,
Chargeur BC-217SE,
Clip MB-133

Les  produits

- Flottante avec feu à éclats
- Communications optimisées : puissance audio de 700 mW et fonction "booster"
- Couverture optimale : puissance RF de 6 W
- Autonomie de plus de 12 h
- Alimentation du socle de charge par câble USB
- Basculement du haut-parleur en microphone en cas de chute

GARANTIE
3
ANS

FLOAT 'N FLASH

6W
PUISSANCEIP57
ETANCHE

AQUAQUAKE™



Prise accessoire

VHF MARINE PORTABLE
IC-M37E

Prête à tous les exploits !

VHF flottante 6 W !

L'IC-M37E offre une puissance d'émission de 6 W et une puissance audio de 700 mW avec une autonomie d'une journée d'utilisation* !

Autonomie de plus de 12 h avec la batterie BP-296 lithium-Ion fournie de 2350 mAh.

Utilisation standard avec ratio TX (HI) / RX / Veille = 5 / 5 / 90.

Flottante

Ne perdez plus votre VHF avec la fonction "Float'n Flash" qui de jour comme de nuit déclenchera un feu à éclats au contact de l'eau (le voyant clignote même si la radio n'est pas allumée).

Un volume adapté à votre environnement

La VHF permet par la simple pression de touches, de couper le son du haut-parleur (fonction MUTE) ou de bénéficier d'un volume d'écoute maximal (fonction LOUD).



Flash code

AquaQuake™

La fonction AquaQuake™ permet l'éjection d'eau par infrasons, pour "sécher" le haut-parleur afin d'offrir une audio optimale.

Autres caractéristiques

- Poids de seulement 293 g
- Étanchéité IP57 (1 m pendant 30 mn)
- Fonction "double et triple veille"
- Indication d'état de charge
- Accès direct au canal 16 et au canal préférentiel
- Fonction auto scan (balayage des canaux)
- Option microphone étanche (HM-213)
- Mémoire des 5 derniers canaux utilisés pour un rappel rapide
- Fonction fluvial ATIS (par programmation)

Basculement du haut-parleur en microphone en cas de chute



Lorsque la VHF tombe à l'eau, la fonction inédite "Auto SP" transforme le haut-parleur en microphone omnidirectionnel*.

La sensibilité ainsi augmentée facilitera la transmission des demandes d'assistance dans les situations les plus délicates.

*Fonction désactivée par défaut, mais activable directement par le clavier.



ANTENNES



Antenne flexible
156-163 MHz type J

FA-SC59V



Adaptateur
antenne J/BNC pour
connexion extérieure

AD-98FSC

BATTERIES ET CHARGEURS



Batterie Li-Ion 3,6 V
2350 mAh (typ.)

BP-296



Boîtier piles
3 x AAA
(non fournies)

BP-297



Chargeur
avec alimentation
Port USB-B

BC-235 + BC-217SE



Chargeur rapide
6 postes
avec alimentation

BC-238

MICROPHONE

IP57



Microphone
haut-parleur
étanchéité IP57

HM-213

CLIP CEINTURE



Clip crocodile

MB-133

Livré avec :

Antenne FA-SC59V,
Batterie BP-296,
Chargeur BC-235,
Alim. BC-217SE,
Clip MB-133

Les  produits**IC-M73EURO et IC-M73EUROPLUS**

- Étanche IPX8
- Puissance de 6 W
- Grande autonomie
- Micro étanche en option
- Vox intégré
- Fonction AquaQuake™ (éjection d'eau)

IC-M73EUROPLUS seulement

- Fonction "enregistreur"
- Fonction suppression du bruit
- Fonction "Bass Boost"

GARANTIE
3 ANS

 Notre coup de coeur !
**Design élégant et performances inégalées**

Design compact, forme ergonomique et grips latéraux : l'IC-M73EUROPLUS peut être utilisée d'une seule main !

Réducteur de bruit actif jusqu'à 90% !

Un processeur numérique réduit le bruit de fond dans les 2 sens de communication jusqu'à 90% (20 dB) pour assurer une liaison idéale en toutes circonstances (vent, bruit de moteur, etc.).

Étanchéité IPX8

Cette radio bénéficie de toutes dernières technologies ICOM en matière d'étanchéité : immersion pendant 30 mn sous 1,5 m d'eau.

Batterie Li-Ion 2150 mAh

Bien que très compacte, l'IC-M73EUROPLUS délivre une puissance d'émission de 6 W pour une grande autonomie ; 15 à 18 h en condition normale d'utilisation avec la batterie Lithium-Ion de grande capacité 2 150 mAh fournie d'origine.

Utilisation standard avec ratio TX (HI)/RX/Veille = 5/5/90.

Puissance audio de 700 mW pour une réception "forte et claire"

Grâce à une puissance audio optimisée, vous ne manquerez plus aucun appel même en environnement bruyant !

Fonction "Bass Boost"

Cette fonction inédite améliore la qualité audio de la communication en réception et émission en augmentant les graves.

Prise accessoires étanche

Prise accessoires étanche permettant de connecter un micro ou accessoires de tête (option)

Autres caractéristiques

- Balayage automatique des canaux
- Fonction "AquaQuake™" : éjection d'eau par infrasons, pour "sécher" le micro et le haut-parleur
- Indicateur de batterie à 4 niveaux
- Double et triple veille
- Accès direct au canal 16 et au canal préférentiel
- 70 canaux privés programmables
- Vox intégré (voir revendeur)
- Fonction fluvial ATIS (par programmation)

Enregistreur automatique

L'IC-M73EUROPLUS est équipée d'un enregistreur automatique de la dernière minute de réception. Cette fonction est idéale pour vérifier une information (bulletin météo, position d'un bateau, etc.)

Cette VHF est également disponible en version "IC-M73EURO" sans les fonctions enregistreur, suppression du bruit ambiant et "Bass Boost".



Flash code



MICROPHONES

IPX8



Microphone haut-parleur étanchéité IPX8

HM-167

IPX7



Microphone haut-parleur compact étanchéité IPX7

HM-202

ANTENNES



Antenne flexible VHF 150-174 MHz type SMA

FA-S59V



Adaptateur antenne SMA/BNC pour connexion extérieure

AD-92SMA

CLIPS CEINTURE



Clip crocodile

MB-103



Clip crocodile rotatif

MB-86

BATTERIE ET CHARGEURS



Batterie Li-Ion 7,2 V 2200 mAh (typ.)

BP-245H



Chargeur rapide avec alimentation

BC-210



Chargeur rapide 6 postes avec alimentation

BC-197#33

CASQUE



Casque contour de nuque avec micro flexible

HS-M73

CÂBLES



Cordon allume cigare pour chargeur individuel

CP-23L / CP-25H



Cordon alimentation 12 V pour chargeur individuel

OPC-515L



Cordon alimentation 12-20 V pour chargeur 6 postes

OPC-656

CASQUES



Oreillette avec micro flexible

HS-94



Oreillette avec microphone laryngophone

HS-97



Casque contour de nuque avec micro flexible

HS-95



Écouteurs avec microphone type iPhone

EP-SR60222



Livré avec :
Antenne FA-S59V,
Batterie BP-245H,
Chargeur BC-210,
Clip MB-103

Les  produits

- Ultra compacte et très légère
- Grande puissance audio
- Canaux privés terrestres
- Grande autonomie de 14 h
- Brouilleur de voix intégré (par programmation)
- Prise accessoires pour micro ou casque (option)

GARANTIE
3 ANS



VHF MARINE PORTABLE IC-M85E

La plus petite VHF du marché!

Très compacte et 100 % étanche !

Avec des dimensions de seulement 56 (l) x 92 (H) x 29 (P) mm et un poids de 246 g (avec BP-290), l'IC-M85E est l'une des plus petites et légères radios marine étanche du marché.

(Étanchéité IPX67 : 1 m de profondeur pendant 30 mn).

Très simple d'utilisation

La nouvelle ergonomie de l'IC-M85E permet d'accéder aux différentes fonctions disponibles d'une seule main.

Les touches et l'écran LCD rétro éclairés facilitent un usage dans toutes les situations. Fournie avec un clip ceinture évitant tout décrochage accidentel de l'appareil.

Grande autonomie

La batterie Lithium-Ion de 2010 mA (BP-290) fournie d'origine, offre une autonomie d'environ 14 h.

Utilisation standard avec ratio TX (HI) / RX / Veille = 5 / 5 / 90).

Puissance audio de 700 mW pour une réception "forte et claire"

Grâce à une puissance audio optimisée, vous ne manquerez plus aucun appel même en environnement bruyant !

Prise accessoires étanche

Possibilité de connecter un micro ou un accessoire de tête selon les besoins.

Canaux privés terrestres (PMR)

L'IC-M85E offre 100 canaux mémoire terrestres programmables (bande de fréquences 136 -174 MHz) et les signalisations CTCSS et DTCS permettant de communiquer avec un parc de portatifs professionnels sur des fréquences PMR (sans 5 tons).

AquaQuake™

La fonction AquaQuake™ permet l'éjection d'eau par infrasons, pour "sécher" le micro et le haut-parleur afin d'offrir une audio optimale.

Autres caractéristiques

- Puissance de 5 W
- Brouilleur de communications 32 codes en standard (par programmation)
- Touche d'accès direct canal 16
- Mode économie d'énergie (power save)
- Ouverture du squelch par touche moniteur
- Indicateur de niveau de batterie
- Fonction fluvial ATIS (par programmation)



Flash code



ACCESSOIRES

(Autres accessoires disponibles sur www.icomfrance.com)

MICROPHONES



IP68

Microphone haut-parleur avec bouton d'alarme et sortie jack 3,5 mm pour oreillette

HM-222



Oreillette contour d'oreille translucide avec fiche jack 3,5 mm

SP-27

CLIPS



Clip crocodile

MBB-3



Clip crocodile rotatif

MB-136

ANTENNES



Antenne flexible 156-163 MHz type J

FA-SC58V



Adaptateur antenne J/BNC pour connexion extérieure

AD-98FSC

BATTERIES ET CHARGEURS



IPX7

Microphone haut-parleur miniature étanchéité IPX7

HM-236



IP67

Batterie Li-Ion 7,2 V 2010 mAh (typ.) étanchéité IP67

BP-290



IP54

Boîtier piles 5 x LR6 AA (non fournies) étanchéité IP54

BP-291



Chargeur avec alimentation

BC-227



Chargeur rapide 1 poste
Possibilité de connecter jusqu'à 6 chargeurs

BC-226+BC-228



Chargeur rapide 6 postes avec alimentation

BC-214

HOUSSE



Housse en cuir et fenêtre plastique

LC-187

CÂBLES



Cordon allume cigare pour chargeur individuel

CP-23L / 25H



Cordon alimentation 12 V pour chargeur individuel

OPC-515L



Cordon alimentation 12-20 V pour chargeur 6 postes

OPC-656

MICROS



Microphone cravate avec sortie jack 2,5 mm pour oreillette (livré sans oreillette)

HM-163MC

OREILLETES



Oreillette transparente à tube acoustique avec pince avec raccord fileté de 2,5 mm

SP-26



Oreillette contour d'oreille avec fiche jack 2,5 mm

SP-28



Oreillette avec fiche jack 2,5 mm

EH-15B

CASQUES



Boîtier PTT et VOX avec entrée jack 2,5 mm

VS-5MC



Oreillette avec micro flexible

HS-94



Casque contour de nuque avec micro flexible

HS-95



Oreillette avec microphone laryngophone

HS-97



Livré avec :
Antenne FA-SC58V,
Batterie BP-290,
Chargeur BC-227
Clip MBB-3

Les  produits

- VHF portable avec GPS/ASN/AIS
- Récepteur canal 70
- Fonction MOB (Man Over Board)
- Récepteur GNSS (GPS, GLONASS, QZSS, SBAS)
- Grande autonomie* (11h environ)
- Flottante avec "Feu à Éclats" automatique

VHF MARINE PORTABLE AVEC AIS ASN ET GPS INTEGRE
IC-M94DE*Le couteau Suisse de la mer !*

L'IC-M94DE est le nouvel ange gardien des marins et des professionnels de la mer. Il propose des caractéristiques et des fonctionnalités haut de gamme au service de la sécurité : fonctions AIS, ASN avec récepteur dédié canal 70, MOB, double et triple veille, fonction AquaQuake™ pour l'éjection d'eau, VHF flottante et feu à éclats, étanchéité à l'immersion IPX7, etc.

RÉCEPTEUR
INTEGRÉRÉCEPTEUR AIS
INTEGRÉDISTRESS
ASN CLASSE D
INCORPORE

FLOAT 'N' FLASH



AUDIO PUISSANT

REDUCTEUR DE
BRUIT ACTIFIPX7
ETANCHE

AQUAQUAKE™



Prise accessoire

Nouveauté
2021GARANTIE
3 ANS

Affichage AIS



Affichage ASN



Affichage Navigation

Fonction de sécurité AIS, ASN et homme à la mer (MOB)**AIS**

Grâce au récepteur AIS intégré, les informations sur le trafic du bateau sont affichées directement à l'écran en temps réel.

La fonction "cible AIS" permet de configurer facilement un appel individuel ASN.

**ASN**

La fonction Appel Sélectif Numérique (ASN) permet de lancer des appels individuels mais aussi d'envoyer un message de détresse aux secours (bouton rouge à l'arrière de la VHF).

L'IC-M94DE est équipée de 2 récepteurs dont l'un est dédié exclusivement au canal 70 afin de ne rater aucun appel ASN.

**MOB**

Le GPS intégré facilite l'intervention des secours en indiquant la position géographique de la VHF. Il est également possible d'envoyer un appel de type homme à la mer (MOB).

Ces différentes fonctions de sécurité, associées aux autres caractéristiques de la VHF, offrent bien plus de possibilités que les simples balises MOB ou AIS limitées en portée et qui ne donnent pas accès aux données GPS ni la possibilité d'entrer en communication avec les secours.

Interface utilisateur très intuitive

Prise en main très simple ne nécessitant pas de consulter la notice d'utilisation. Pavé directionnel et touches de fonctions contextuelles pour une manipulation intuitive.

Flottante avec feu à éclats

Grâce à sa flottabilité et au déclenchement automatique d'un feu à éclats, l'IC-M94DE est facile à repérer dans l'eau de jour comme de nuit (le feu à éclats est actif même si la radio n'est pas allumée).

Réducteur de bruit actif jusqu'à 90% !

Un processeur numérique réduit le bruit de fond dans les 2 sens de communication (émission et réception) jusqu'à 90% (20 dB) pour assurer une communication de qualité en toutes circonstances (vent, bruit de moteur, etc.).

Autres caractéristiques

- Puissance audio de 1500 mW
- Récepteur GNSS (GPS, GLONASS, QZSS, SBAS)
- Étanchéité IPX7 (1 m pendant 30 mn)
- Autonomie* d'environ 10h avec la batterie Lithium-Ion BP-306
- Fonction AquaQuake (éjection d'eau par infrasons pour sécher le haut-parleur)
- Fonctions "position request" et "position report"
- Microphones étanches en option (HM-165 ou HM-228)

*Utilisation standard avec ratio TX (HI) / RX / Veille = 5 / 5 / 90.



Flash code

MICROPHONE



ANTENNES



BATTERIE ET CHARGEURS



CÂBLE



CLIP CEINTURE



Livré avec :
Antenne FA-SC59V,
Batterie BP-306,
Chargeur avec alim. BC-251 + BC-242,
Clip MB-133

Caractéristiques techniques p.69

Les  produits

- Très compacte
- Fonction ASN
- Fonction AquaQuake™ (éjection d'eau)
- Récepteur haute performance (70 dB)
- Disponible en noir ou blanc
- Récepteur GNSS (GPS, GLONASS, SBAS) (avec antenne externe livrée d'origine)

GARANTIE
3
ANS

Notre coup
de coeur !

 RÉCEPTEUR GNSS
INTÉGRÉ



Antenne GPS UX-240P
fournie d'origine



Flash code

Caractéristiques techniques p.24
Accessoires p.24

VHF MARINE FIXE AVEC RECEPTEUR GPS IC-M330GE

La plus petite VHF fixe du marché !

Taille ultra compacte pour une installation plus simple

Avec des dimensions de seulement 156,5 (l) x 66,5 (H) x 110,1 (P) mm cette VHF s'intègre facilement sur n'importe quel tableau de bord.

Étanchéité IPX7

Conçue pour résister aux environnements marins les plus extrêmes, la face avant de l'IC-M330GE est étanche à l'eau de mer et à la pluie (norme IPX7, 1 m de profondeur pendant 30 mn).

ASN Classe D incorporé

Peu importe le canal utilisé, l'IC-M330GE est équipée de deux récepteurs dont l'un est dédié au canal 70 afin de ne rater aucun appel ASN (Appel Sélectif Numérique).

Récepteur GPS (GNSS) intégré

Conformément à la dernière réglementation cette radio propose en standard un récepteur GPS haute performance.

Interface utilisateur conviviale

Prise en main facilitée évitant de consulter la notice d'utilisation. Pavé directionnel et touches de fonctions contextuelles. Ecran haute définition avec affichage matriciel permettant une grande visibilité des informations.

Récepteur ultra performant

Le récepteur de nouvelle génération apportant une sélectivité de plus de 70 dB permet de limiter au maximum les interférences et de bénéficier d'une qualité de communication optimale.

“Position request”, “Position report”, “Polling report”

Ces fonctions, désactivées par défaut, sont programmables par un installateur agréé. Elles permettent d'échanger les coordonnées entre votre embarcation et les bateaux environnants équipés de postes compatibles. Leurs informations de position peuvent être transmises aux équipements de navigation embarqués au format NMEA0183 (radars, traceurs, etc.).

La fonction "Polling request" vérifie la présence d'un bateau donné (si celui-ci est à portée d'émission).

Autres caractéristiques

- Haut-parleur 4,5 W
- Fonction canal préférentiel et fonction balayage sélectif (TAG)
- Fonctions double et triple veille
- Fonction "AquaQuake™" : éjection d'eau par infrasons
- Puissances de 25 W et 1 W
- Compatible transpondeur AIS MA-510TR (détails p.22).

**FONCTION
CORNE DE BRUME**



Flash code



**GARANTIE
3 ANS**

Option station déportée
HM-195GW (blanche)
HM-195G (noire) (p. 20)



Antenne GPS

UX-240P

fournie
d'origine

VHF MARINE FIXE AVEC RECEPTEUR GPS IC-M4230GE

Un concentré de technologie !

Nouvelle interface très intuitive

Prise en main facilitée évitant de consulter la notice d'utilisation.

Pavé directionnel et touche de fonction contextuelle pour une manipulation intuitive. Écran haute définition avec affichage matriciel pour une grande visibilité.

ASN Classe D incorporé

Pour une sécurité renforcée, l'IC-M4230GE est équipée de 2 récepteurs dont l'un est dédié au canal 70 afin de ne rater aucun appel ASN (Appel Sélectif Numérique).

Étanchéité IPX7 et AquaQuake™

Conçue pour résister aux environnements marins, la face avant de l'IC-M4230GE est étanche à l'eau de mer et à la pluie norme IPX7. La fonction AquaQuake™ permet l'éjection d'eau par infrasons, pour "sécher" le micro et le haut-parleur.

Réducteur de bruit actif

Un processeur numérique réduit le bruit de fond dans les 2 sens de communication jusqu'à 90% (20 dB) pour assurer une liaison idéale en toutes circonstances (vent, bruit de moteur, etc.).

Corne de brume et amplificateur de pont 10 W

Associée à un porte voix optionnel, l'IC-M4230GE permet de bénéficier d'une corne de brume automatique et d'un amplificateur de pont d'une puissance audio de 10 W.

Fonction RX

La fonction "RX" permet de basculer la réception VHF sur l'ampli de pont (hailer). Cette fonction exclusive "Icom" permet par exemple à un pêcheur de continuer à entendre la VHF très clairement quand il travaille hors de la timonerie.

"Position request", "Position report", "Polling report"

Ces fonctions, désactivées par défaut, sont programmables par un installateur agréé. Elles permettent d'échanger les coordonnées entre votre embarcation et les bateaux environnants équipés de postes compatibles. Leurs informations de position peuvent être transmises aux équipements de navigation embarqués au format NMEA0183 (radars, traceurs, etc.).

La fonction "Polling request" vérifie la présence d'un bateau donné (si celui-ci est à portée d'émission).

Utilisation fluviale (ATIS) et canaux privés

L'IC-M4230GE peut être utilisée sur les voies navigables intérieures grâce à la fonction ATIS intégrée (nécessite une programmation).

Il est également possible de programmer des canaux privés pour une utilisation par des professionnels (autorisation ANFR nécessaire).

Les produits

- GPS intégré
- Fonction ASN
- Fonction suppression du bruit ambiant
- Corne de brume, amplificateur 10 W
- Station déportée série HM-195G (en option)
- Fonction AquaQuake™ (éjection d'eau)
- Canaux privés
- Disponible en noir ou blanc

Autres caractéristiques

- Connexion haut-parleur externe
- Jusqu'à 70 canaux privés
- Fonction canal préférentiel et fonction balayage sélectif (TAG)
- Fonctions double et triple veille
- Puissance de 25 W
- Compatible AIS avec MA-510TR (détails p.22).

Caractéristiques techniques p.70
Accessoires p.24

Récepteur GPS (GNSS) intégré



Conformément à la dernière réglementation cette radio propose en standard un récepteur GPS haute performance.



VHF MARINE FIXE BLACK BOX AVEC RECEPTEUR GPS IC-M400BBE

Idéale pour les endroits confinés!

L'IC-M400BBE est une VHF de type "Black Box". Elle trouvera sa place facilement dans un coffre de bateau open ou semi-rigide et sera pilotée directement par la station déportée HM-195B que vous pourrez enlever lorsque vous quittez le bateau ou pendant la période d'hivernage.

Station déportée HM-195 (fournie)

L'IC-M400BBE fonctionne avec la station déportée HM-195B. La VHF accepte une seule station déportée d'origine mais peut être utilisée avec 2 stations avec l'accessoire HM-195CMI (voir p20).

Récepteur GPS (GNSS) intégré

Conformément à la dernière réglementation cette radio propose en standard un récepteur GPS haute performance.

Interface très intuitive

Prise en main facilitée évitant de consulter la notice d'utilisation.
Pavé directionnel et touche de fonction contextuelle pour une manipulation intuitive. Écran haute définition avec affichage matriciel pour une grande visibilité.

ASN Classe D incorporé

Pour une sécurité renforcée, l'IC-M400BBE est équipée de 2 récepteurs dont l'un est dédié exclusivement au canal 70 afin de ne rater aucun appel ASN (Appel Sélectif Numérique).

Étanchéité IPX7 et AquaQuake™

Conçue pour résister aux environnements marins, la face avant de l'IC-M400BBE est étanche à l'eau de mer et à la pluie norme IPX7. La fonction AquaQuake™ permet l'éjection d'eau par infrasons, pour "sécher" le micro et le haut-parleur.

Réducteur de bruit actif

Un processeur numérique réduit le bruit de fond dans les 2 sens de communication jusqu'à 90% (20 dB) pour assurer une liaison idéale en toutes circonstances (vent, bruit de moteur, etc.).

Corne de brume et amplificateur de pont 10 W

Associée à un porte voix optionnel, l'IC-M400BBE permet de bénéficier d'une corne de brume automatique et d'un amplificateur de pont d'une puissance audio de 10 W.

Fonction RX

La fonction "RX" permet de basculer la réception VHF sur l'ampli de pont (hailer). Elle permet par exemple à un pêcheur de continuer à entendre la VHF très clairement quand il travaille hors de la timonerie.

Utilisation fluviale (ATIS) et canaux privés

L'IC-M400BBE peut être utilisée sur les voies navigables intérieures grâce à la fonction ATIS intégrée (nécessite une programmation).

Il est également possible de programmer des canaux privés pour une utilisation par des professionnels (autorisation ANFR nécessaire).

Station déportée
fournie d'origine :
HM-195B (noire)

GARANTIE
3
ANS



Flash code

Antenne GPS
UX-240P
fournie d'origine



Les produits

- GPS intégré
- Encombrement réduit
- Fonction ASN intégrée
- Fonction suppression du bruit ambiant
- Corne de brume, amplificateur 10 W
- Fonction AquaQuake™ (éjection d'eau)
- Canaux privés

Caractéristiques techniques p.68
Accessoires p.24

“Position request”, “Position report”, “Polling report”

Ces fonctions, désactivées par défaut, sont programmables par un installateur agréé. Elles permettent d'échanger les coordonnées entre votre embarcation et les bateaux environnants équipés de postes compatibles. Leurs informations de position peuvent être transmises aux équipements de navigation embarqués au format NMEA0183 (radars, traceurs, etc.).

La fonction "Polling request" vérifie la présence d'un bateau donné (si celui-ci est à portée d'émission).

Autres caractéristiques

- Connexion haut-parleur externe
- Fonction canal préférentiel et fonction balayage sélectif (TAG)
- Fonctions double et triple veille
- Puissance de 25 W
- Jusqu'à 70 canaux privés
- Compatible AIS avec MA-510TR (détails p.22).

IC-M506GE

GARANTIE
3 ANS



AIS plotter

| TARGET LIST (127) | | |
|-------------------|-----|-----|
| MMSI/Name | RNG | BRG |
| WAKANATS | 4.5 | 269 |
| KOSHO MAR | 5.4 | 270 |
| TETURYUMA | 6.0 | 250 |
| INUJAMA | 6.2 | 250 |
| IKOMA | 6.5 | 278 |

Liste des cibles

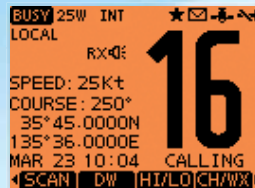

Canal et position



Flash code



Option station déportée :
HM-195GW (blanche)
HM-195GB (noire) (p. 20)



Antenne GPS
UX-240P
fournie d'origine



VHF fixe avec récepteur AIS intégré compatible NMEA 2000™

L'IC-M506GE offre des fonctionnalités avancées : AIS et ASN incorporés, récepteur GNSS intégré (GPS, GLONASS, SBAS), enregistrement automatique des communications, réducteur de bruit, fonction AquaQuake™ pour l'éjection de l'eau, canaux privés, etc.

Cette VHF est également compatible avec le protocole de communication NMEA2000 et peut être utilisée avec une station déportée optionnelle série HM-195G.

Récepteur GPS (GNSS) intégré

Conformément à la dernière réglementation cette radio propose en standard un récepteur GPS haute performance.

Récepteur AIS intégré

Le récepteur AIS intégré permet de visualiser le trafic maritime directement sur l'écran.

La fonction "AIS target call" permet d'envoyer un appel individuel à une cible AIS sélectionnée.

Corne de brume et ampli. de pont

Associée à un haut-parleur optionnel, l'IC-M506GE permet de bénéficier d'une corne de brume automatique et d'un amplificateur de pont d'une puissance audio de 25 W. Le porte-voix étant bidirectionnel, il est possible de communiquer avec une personne se trouvant sur le pont ou à portée.

Caractéristiques techniques p.69
Accessoires p.24

Connectivité NMEA2000™

Avec les caractéristiques "plug-and-play" de ce protocole de communication, la VHF peut facilement être interfacée à un réseau existant ou à un autre équipement à la norme NMEA2000 (également compatible avec le protocole NMEA 0183 sauf pour AIS).

AquaQuake™

La fonction AquaQuake™ permet l'éjection d'eau par infrasons, pour "sécher" le micro et le haut-parleur afin de permettre une audio optimale.

Fonction RX

La fonction "RX" offre la possibilité de basculer la réception VHF sur l'ampli de pont (hailer). Elle permet par exemple à un pêcheur de continuer à entendre la VHF très clairement quand il travaille hors de la timonerie.

Les + produits

- Récepteur GNSS (GPS, GLONASS)
- Récepteur AIS intégré + anti-collision
- Connectivité protocole NMEA 2000™
- Enreg. des 2 dernières mn de réception
- Etanchéité IPX8 "advanced"
- AquaQuake
- Réducteur de bruit actif
- Corne de brume, amplificateur 25 W
- Brouilleur de communications (en option avec carte UT-112)

Enregistreur automatique



Cette VHF est équipée d'un enregistreur automatique des 2 dernières mn de réception. Cette fonction est idéale pour vérifier une information (bulletin météo, position d'un bateau, etc.).

VHF MARINE FIXE AVEC RECEPTEUR GPS ET AIS IC-M605EURO

GARANTIE
3
ANS

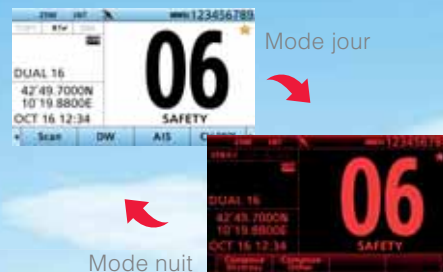

Mode nuit

Mode jour



Flash code

Antenne GPS
UX-241
fournie d'origine



Prenez une longueur d'avance !

L'IC-M605EURO est la nouvelle référence des VHF marine fixes haut de gamme du marché !

Véritable centrale de communication, elle offre des fonctionnalités très étendues : AIS et ASN incorporés, récepteur GNSS intégré (GPS, GLONASS, SBAS), large écran couleur TFT à matrice active, enregistrement automatique des communications, réducteur de bruit pour une communication plus confortable, fonction AquaQuake™ pour éjection d'eau, canaux privés programmables, etc.

Cette VHF est également compatible avec le protocole de communication NMEA2000 et peut recevoir en option jusqu'à 3 stations déportées : microphones HM-229B / W ou tête de commande RC-M600.

Récepteur GPS intégré

Conformément à la dernière réglementation cette radio propose en standard un récepteur GPS haute performance.

Large écran LCD de 4,3" (100 x 60 mm)

L'afficheur couleur TFT offre une visualisation très conviviale.

Un mode jour et un mode nuit permettent une visibilité sans équivalence.

Interface utilisateur intuitive

Les informations du menu sont affichées au-dessus des touches multi-fonctions et la navigation dans les menus se fait de façon intuitive avec le sélecteur rotatif et les flèches haut et bas.

Les fonctions fréquemment utilisées sont regroupées au bas de l'écran et peuvent être personnalisées.

Enregistreur automatique

La VHF est équipée d'un enregistreur automatique des 2 dernières mn de réception. Cette fonction est idéale pour vérifier une information spécifique (bulletin météo, position d'un bateau, etc.).

Caractéristiques techniques p.69
Accessoires p.24

Récepteur AIS incorporé

Le récepteur AIS offre la possibilité de visualiser le trafic maritime directement sur l'écran. La fonction "AIS target call" permet de sélectionner un appel individuel DSC.

Étanchéité IPX8 "advanced"

Conçue pour résister aux environnements marins, cette VHF et les stations déportées HM-229B / W sont étanches à l'eau et à la pluie selon l'indice IPX8 "advanced" (1 m de profondeur pendant 60 mn).

Réducteur de bruit actif

Un processeur numérique réduit le bruit de fond dans les 2 sens de communication pour assurer une communication de qualité en toutes circonstances (vent, bruit de moteur, etc.).

Corne de brume et ampli. de pont

Associée à un haut-parleur optionnel, l'IC-M605EURO permet de bénéficier d'une corne de brume automatique et d'un amplificateur de pont d'une puissance audio de 30W.

Le porte-voix étant bidirectionnel, il est possible de communiquer avec une personne se trouvant sur le pont ou à portée.

Les produits

- Récepteur GNSS (GPS, GLONASS, SBAS) (avec antenne externe livrée d'origine)
- Ecran LCD 4,3" avec menu intuitif
- Possibilité de relier 3 stations déportées (fonction interphone)
- Récepteur AIS incorporé + anticollision
- Connectivité protocole NMEA 2000™
- Enreg. des 2 dernières mn de réception
- Étanchéité IPX8 "advanced"
- AquaQuake
- Réducteur de bruit actif
- Corne de brume, amplificateur 30 W
- Connexion micro à l'avant ou à l'arrière
- Brouilleur de communications (en option avec carte UT-112)

Connectivité protocole NMEA2000™



Avec les caractéristiques "plug-and-play" de ce protocole de communication, la VHF peut facilement être interfacée à un réseau existant ou à un autre équipement à la norme NMEA2000 (également compatible NMEA 0183).

Cibles AIS en NMEA0183 et NMEA2000.



Jusqu'à 3 têtes de commandes ou stations déportées

TÊTE DE COMMANDE RC-M600

STATION DÉPORTÉE MICROPHONE HM-229 SERIE



Flash code



Flash code



Le RC-M600 est une tête de commande de la VHF principale IC-M605EURO.

Toutes les fonctionnalités disponibles sur la station centrale sont disponibles à partir du RC-M600.

Possibilité de déport

Cette tête de commande déportée est livrée avec un câble d'alimentation OPC-2385 et un câble de 10 m OPC-2383.

En cas de besoin, il est possible de rajouter une rallonge supplémentaire de 10 m avec l'OPC-2377.

Étanchéité IPX8 "Advanced" et AquaQuake™

Conçue pour résister aux environnements marins, cette tête de contrôle est étanche à l'eau et à la pluie indice IPX8 (1 m de profondeur pendant 60 mn). La fonction AquaQuake™ permet l'éjection d'eau par infrasons, pour "sécher" le micro et le haut-parleur.

Autres caractéristiques

- Compatible fonctions ASN
- Écran LCD à matrice de points
- Connecteur haut-parleur externe
- Fonction Interphonie entre la VHF et le ou les combinés

Le HM-229* est un combiné déporté.

Les fonctions principales de la VHF IC-M605EURO sont disponibles comme la corne de brume, l'émission, la réception, interphonie, etc.

Interface utilisateur très intuitive

Pavé directionnel et touche de fonction contextuelle pour une manipulation intuitive.

Écran haute définition avec affichage matriciel permettant une grande visibilité des informations.

Étanchéité IPX8 "Advanced"

Le combiné HM-229 SERIE bénéficie d'une étanchéité particulièrement adaptée au milieu marin (1 m de profondeur pendant 60 mn).

Autres caractéristiques

- Écran LCD à matrice de points
- Fonction Interphone entre la VHF et le ou les combinés
- Existe en noir (HM-229B) ou en blanc (HM-229W)

*Pour connecter la série HM-229 à la VHF IC-M605EURO, prévoir le câble OPC-2384 en option

RADAR 4KW ÉCRAN COULEUR TFT LCD 10.4"
MR-1010RII

GARANTIE
2
ANS



Les  produits

- Écran LCD couleur 10,4" facilement intégrable
- Portée 36 NM avec antenne radôme de 4 kW
- Cibles AIS/ARPA simplifiées
- Plein écran, zoom et mode "décentré"
- Fonction "True Trail" (identification des cibles en mouvement)
- Fonction ASN avec radios VHF compatibles



Flash code

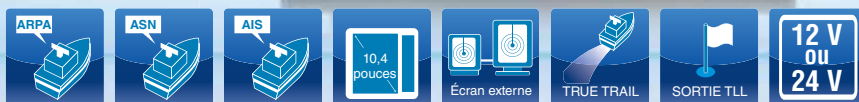

Nouveau radar 10,4" couleur 4 kW avec cibles AIS, ARPA et ASN !

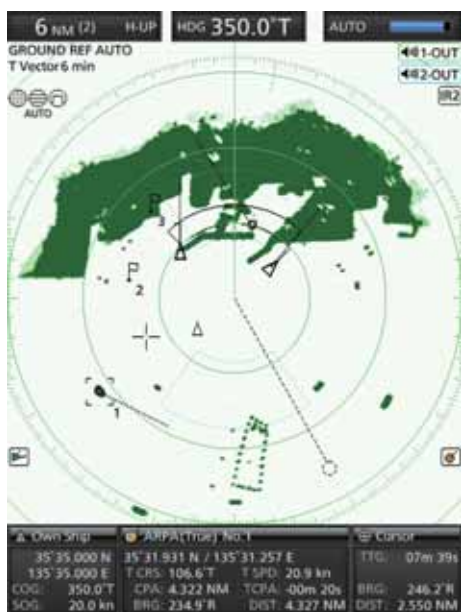

Mode jour



Mode nuit

Large écran TFT LCD avec ajustement des couleurs et mode plein écran

L'écran LCD TFT couleur de 10,4" est doté d'un grand angle de vision vous offrant des échos lumineux et vifs avec une intensité réglable sur 16 niveaux pour une représentation limpide.

Grâce au bouton "BRILL", vous pouvez régler le contraste et la couleur de l'écran en fonction de l'intensité lumineuse ambiante (lumière du jour ou nuit).

Il est également possible de choisir la couleur des échos (orange, jaune et verte) pour faciliter la lecture.

Le mode plein écran permet d'avoir une très large vue de l'image d'écho sur tout l'écran de 10,4" en supprimant temporairement les données de navigation.

La fonction de masquage automatique des informations vous permet d'agrandir les échos radar en pleine taille pour se concentrer sur une cible donnée.

Mode décentré

Le mode décentré ou OFF CENTER vous permet de décentrer momentanément la position de votre bateau de l'écran radar d'une simple pression sur la touche [OFF CENT] afin d'optimiser la vision de la zone d'intérêt. En complément, la fonction zoom permet de se concentrer plus précisément sur la zone.



Fonction de sortie TLL

Le radar MR-1010RII vous permet de créer vos propres waypoints avec la fonction TLL (Target Latitude Longitude) pour les envoyer ensuite sous forme de messages NMEA 0183 à d'autres appareils tel qu'un traceur.

Connexion à un écran externe

Grâce à la carte vidéo UX-252 disponible en option, vous pouvez connecter le radar MR-1010RII à un écran externe. Ainsi, pour un plus grand confort d'utilisation, vous pouvez observer simultanément les mêmes échos radar sur l'unité principale et sur un écran déporté.



**Nouveauté
2021**



Livré avec antenne radôme
60 cm (2ft) et câble de 15 m



Gestion des risques de collision évoluée !

Fonction ARPA simplifiée avec suivi des échos

Le radar MR-1010RII est doté d'une fonction ARPA (Aide de pointage radar automatique) très simple d'utilisation vous permettant de prévenir tout risque de collision avec d'autres bateaux ou objets en mer.

Jusqu'à 10 cibles peuvent être surveillées avec le mode manuel. Dans le mode WATCH AREA, jusqu'à 5 cibles peuvent être automatiquement suivies.

En sélectionnant l'une des cibles, vous visualisez instantanément toutes les informations sur celle-ci dans la partie inférieure de l'écran : position, cap, vitesse, CPA (distance d'approche du bateau), TCPA (temps jusqu'au point de rapprochement max.), etc. Lorsqu'une cible entre dans les limites CPA et TCPA, un message d'alarme s'affiche à l'écran accompagné d'un signal sonore.

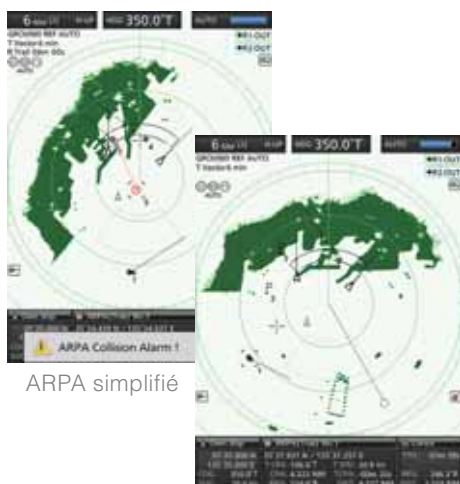

ARPA simplifié

Exemple d'alarme

Livré avec :
Antenne radôme 60 cm (2 ft)
Câble de 15 m

Caractéristiques techniques p.70

Fonction AIS avec superposition des cibles

Jusqu'à 100 cibles AIS peuvent être superposées à l'écho radar lorsque le radar MR-1010RII est connecté à un appareil AIS externe (VHF marine compatibles, etc.)

En sélectionnant une cible AIS, vous visualisez instantanément toutes les informations du bateau dans la partie inférieure de l'écran : identification, nom, numéro MMSI, cap, vitesse, destination, CPA, TCPA, etc.

Le mode zoom disponible notamment avec les fonctions ARPA et AIS vous permet de suivre avec plus de précision et instantanément une cible en mouvement.



Exemple de réception ASN

Fonction ASN

Le radar MR-1010RII offre en exclusivité la possibilité de tracer sur l'écho jusqu'à 20 messages ASN (Appel Sélectif Numérique). Cette fonction nécessite de raccorder le radar à une radio ASN compatible.



Information AIS



Les compléments idéaux pour votre radar :
transpondeur AIS et VHF marine



Fonction MOB (Homme à la mer)

Si une information de position "Homme à la mer" (MOB) est transmise à partir d'une VHF marine (IC-M94DE, etc.), le radar MR-1010RII peut afficher à l'écran le MOB comme un waypoint pour faciliter les opérations de recherche et de sauvetage.

Fonction de suivi en temps réel

La fonction "True Trail" annule le mouvement de votre bateau pour afficher uniquement les objets en mouvement avec des traînées pour les différencier des objets statiques.

Autres caractéristiques

- Alimentation 10,2 à 42 V
- Indication des waypoints
- Deux niveaux d'alarme programmables

TRANSPONDEUR AUTONOME AIS CLASSE B
MA-510TR

GARANTIE
3 ANS

Fonctionne
sans PC



Les **+** produits

- Large écran couleur LCD rétro-éclairé grand angle
- Calculateur anti-collision (alarme sonore et visuelle)
- Appel ASN via VHF marine connectée
- Récepteur GPS intégré avec antenne GNSS fournie
- Alarme de mouillage
- Interface NMEA2000 et NMEA0183-HS
- Sortie AIS sur connecteur micro-USB
- Le complément idéal au radar MR-1010RII



AIS : tout le trafic maritime à portée de main !

Écran couleur LCD rétro-éclairé avec grand angle de vision

Le MA-510TR offre un large écran TFT couleur haute résolution de 4,3" doté d'un grand angle de vision facilitant son utilisation.

Vous pouvez grâce aux couleurs, visualiser d'un seul coup d'œil votre position et celle des autres bateaux. Les embarcations potentiellement "dangereuses" en raison de leur proximité sont affichées en rouge et les bateaux enregistrés comme "amis" en jaune.

L'affichage "mode Jour ou mode Nuit" vous offre une très bonne lisibilité quelles que soient les conditions d'utilisation.



Écran du traceur

Liste détaillée des cibles AIS

L'écran "liste Cibles" affiche toutes les cibles détectées équipées de l'AIS (bateaux, bouées, etc.). L'écran "Danger" affiche une liste des bateaux qui se trouvent dans un rayon de six milles nautiques (CPA) et à moins de 60 min (TCPA) de votre embarcation. L'écran "liste Amis" affiche les cibles AIS détectées que vous avez définies en tant qu'amis. Pour accéder aux détails de la cible, il vous suffit de la sélectionner à l'aide des touches du curseur et d'appuyer sur la touche [ENT]. Vous pouvez ensuite naviguer vers elle grâce à la fonction de navigation simplifiée (voir ci-dessous).

| TARGET LIST(6) | | |
|-----------------|-----|-------|
| MMSI/Name | RNG | BRG |
| ΔSAMPLE1 | 0.4 | 309.5 |
| ΔSAMPLE2 | 1.2 | 283.4 |
| ΔSAMPLE3 | 2.0 | 277.9 |
| ΔSAMPLE4 | 2.8 | 275.6 |
| ΔSAMPLE5 | 3.6 | 274.4 |

Écran liste des cibles

| | | |
|---|--|--|
| <p>DETAILS</p> <p>Class: A CPA: 1.3 min TCPA: -1.2 min LAT: 34°35.0000N LON: 135°25.0000E SOG: 18.5 kn COG: 000.0°</p> | <p>DETAILS</p> <p>MMSI: 000000000 Call sign: ICOM IMO Number: ----</p> | <p>DETAILS</p> <p>Class: A MMSI: 000000000 PA: Low Range: 12.0 nm Bearing: 122.7 Dist: 5.708 (1) nm</p> |
| <p>DETAILS</p> <p>Length: 7.0 m Beam: 1.2 m Draft: 0.5 m</p> | <p>DETAILS</p> <p>Type of ship: To Cargo - All ships of this type Nav status: Under way using engine Destination: LIP 000</p> | <p>DETAILS</p> <p>Estimated time of arrival: OCT08 10:30 Flagged: 0 min</p> |

Exemples de listes

Fonction de navigation simplifiée

La fonction de navigation vous guide vers un waypoint ou une cible AIS spécifique. Vous pouvez définir jusqu'à 100 waypoints (destinations favorites, criques, lieux de pêche, etc.).



Fonctions de navigation

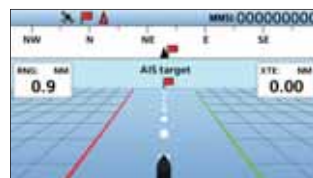

Écran de navigation

Navigation vers le waypoint MOB

Maintenez le bouton [WPT/MOB] enfoncé pour enregistrer automatiquement votre position actuelle en waypoint et activer la fonction de navigation MOB (Man Overboard) pour naviguer vers le lieu de l'incident (waypoint).



Navigation MOB

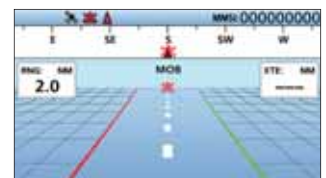

Écran de navigation MOB

Un transpondeur AIS (Automatic Identification System) à bord vous assure une sécurité maximum en vous permettant de recevoir automatiquement les informations émises par les autres bateaux équipés d'un système AIS (identité, position, route, statut, etc.).

En parallèle, vous transmettez en permanence vos données qui peuvent être exploitées par les autres bateaux et les stations côtières de surveillance (CROSS).

Nouveauté
2021



Appel ASN sur une VHF ICOM

Vous pouvez transmettre un appel individuel ASN très simplement à partir d'une radio VHF compatible* (prévoir câble). Il vous suffit de sélectionner directement une cible AIS sur votre transpondeur MA-510TR**.

*VHF ICOM compatibles : IC-M605EURO, IC-M506EURO, IC-M506GE, IC-M423GE, IC-M400BB, IC-M400BBE, IC-M330E, IC-M330GE, IC-M323, IC-M323G, etc.

Sortie AIS sur micro-USB

Les données AIS peuvent être exploitées à partir d'un PC grâce à un câble USB* relié au connecteur micro-USB à l'arrière du transpondeur (application tierce nécessaire).

Récepteur et antenne GPS intégrés

Le récepteur GPS avec fonction de précision SBAS est inclus dans le transpondeur MA-510TR.

L'antenne GPS fournie d'origine avec 10 m de câble permet de récupérer les informations de positionnement.



Livré avec :
Antenne GPS MXG-GPS06

Connectivité NMEA 2000™ & NMEA 0183

Grâce aux caractéristiques "plug-and-play" du standard de communication NMEA 2000™, le MA-510TR peut facilement s'interfacer avec un traceur externe, un radar ou encore une radio VHF et ainsi bénéficier de fonctionnalités étendues.

De plus, le transpondeur offre une compatibilité avec le standard NMEA 0183 HS (High Speed) pour se connecter avec d'autres équipements compatibles.

Calculateur et alarme anti-collision

La fonction alarme anti-collision permet d'être informé de l'entrée d'un bateau dans la zone CPA ou TCPA. Dans ce cas, l'icône de la cible concernée clignote sur l'écran du transpondeur accompagné d'un bip sonore.

Cette fonctionnalité peut être couplée à un haut-parleur audio externe installé sur le tableau de bord ou sur la passerelle afin de vous avertir d'un risque de collision même si vous êtes éloigné du poste de pilotage.

Mode silencieux : navigation en toute confidentialité

Le mode silencieux désactive provisoirement l'émission AIS et notamment votre position. Cette fonction est utile lorsque vous ne souhaitez pas révéler votre localisation pour une raison particulière (lieux de pêche, etc.). L'activation du mode silencieux vous permet néanmoins de continuer à recevoir les rapports AIS des autres bateaux.

Alarme de mouillage

Cette fonctionnalité bien pratique vous informe automatiquement de toute dérive de votre bateau à l'ancre.





Autres caractéristiques

- Alimentation 12 V et 24 V
- Interface utilisateur multilingue (français, anglais, espagnol)
- Étanchéité IPX7 (jusqu'à 1 m de profondeur pendant 30 min, sauf connecteurs)

Caractéristiques techniques p.70



ACCESSOIRES VHF FIXES (Autres accessoires disponibles sur www.icomfrance.com)

| | MICROPHONES À MAIN | | | HAUT-PARLEURS | | INTERFACE | STATIONS DEPORTEES |
|-------------|---|--|---|---|--|---|---|
| MODÈLE | HM-214V | HM-235B/SW | HM-205B HM-205RB | SP-24 | SP-MAR36 SP-37 | HM-195CMI | HM-195G HM-229B / W |
| IC-M330GE |  |  ✓ (HM-235B/SW) |  |  |  |  |  |
| IC-M423GE | | | ✓ (à utiliser avec HM-205B) | ✓ | ✓ (SP-MAR36) | ✓ | ✓ (Série HM-195G) |
| IC-M400BBE | | | | ✓ | ✓ (SP-MAR36) | ✓ | ✓ (Série HM-195G) |
| IC-M506GE | | | ✓ (à utiliser avec HM-205B) | ✓ | ✓ (SP-MAR36) | | ✓ (Série HM-195G) |
| IC-M605EURO | | | ✓ (à utiliser avec HM-205RB) | | ✓ (SP-37) | | ✓ (Série HM-229) |
| GM600 | ✓ | | | | | | |

| | CÂBLE DE CONTRÔLE | PROLONGATEURS | KITS D'ENCASTREMENT | | KITS D'ENCASTREMENT | BROUILLAGE VOCAL | ANTENNE GPS |
|-------------|---|--|---|--|---------------------|---|---|
| MODÈLE | OPC-2384 | OPC-1541 Câble 6,1 m OPC-2377 Câble 10 m | MB-132 | MBF-5 | MB-75 | UT-112 32 codes de brouillage vocal disponibles | UX-240P /241 Antenne GPS patch externe. Livrée avec 5 m de câble |
| IC-M330GE | |  |  |  | |  |  |
| IC-M423GE | | ✓ (OPC-1541 avec HM-195 SERIE) | ✓ (MB-132) | | | | ✓ (UX-240P) |
| IC-M400BBE | | ✓ (OPC-1541 avec HM-195 SERIE) | | | | | ✓ (UX-240P) |
| IC-M506GE | | ✓ (OPC-1541 avec HM-195 SERIE) | ✓ (MB-132) | | ✓ | ✓ | ✓ (UX-240P) |
| IC-M605EURO | ✓ (à utiliser avec HM-229B/W et RC-M600) | ✓ (OPC-2377 à utiliser avec RC-M600) ✓ (OPC-1541 à utiliser avec HM-229B/W) | | | ✓ | ✓ | ✓ (UX-241) |

ACCESSOIRES BLU MARINE (Autres accessoires disponibles sur www.icomfrance.com)

| | COUPLEUR D'ANTENNE AUTOMATIQUE | CÂBLE DE CONTRÔLE BLINDÉ | COMBINÉ | MICROPHONES À MAIN | HAUT-PARLEUR EXTERNE |
|--------|---|---|---|---|---|
| MODÈLE | AT-141 | OPC-1465 Câble 10 m | HS-98 | HM-214H | SP-24 |
| GM800 |  |  |  |  |  |
| | ✓ | ✓ (à utiliser avec AT-141) | ✓ | ✓ | ✓ |

| | CONDENSATEUR | FEUILLARD DE CUIVRE |
|--------|---|---|
| MODÈLE | CAPA-HF | OPC-BA091R (Livré en rouleau de 20 mètres) |
| GM800 |  |  |
| | ✓ | ✓ |

SANS LICENCE



Conformes aux normes PMR446 et dPMR446, ces portatifs radio de type talkies-walkies sont idéals pour garder le contact avec vos équipes.

Ils fonctionnent sur des fréquences UHF libres d'utilisation (pas de taxe) et permettent des communications jusqu'à 3 km*.

Leur étanchéité IP67 est particulièrement adaptée au milieu maritime (ports, marina, etc.).

*Selon les conditions de propagation (météo, environnement, etc.)



PORTATIF SANS LICENCE ANALOGIQUE
IC-F29SR

Ces portatifs très simples d'utilisation, permettent des communications en mode analogique seulement (PMR446). Ils peuvent être utilisés dans de nombreuses configurations : sortie en groupe, contact entre les personnes à terre et l'équipage, organisation de manifestations, etc.

Analogique 16ch
SANS LICENCE
Les + produits

- Grande autonomie d'environ 21 h (avec BP-279)
- 16 canaux analogiques (8 fréquences)



IC-F29SR



Flash code

PORTATIF SANS LICENCE NUMERIQUE / ANALOGIQUE
IC-F29SDR

Ce portatif doté des mêmes caractéristiques que la version analogique (IC-F29SR) offrent des fonctionnalités supplémentaires en mode numérique : portée plus importante, meilleure confidentialité des communications radio, optimisation de la qualité de la communication en milieu bruyant, nombre de canaux plus importants (16 canaux analogiques et 32 canaux numériques), écran LCD, etc .

Numérique 32ch
+ Analogique 16ch
SANS LICENCE
Les + produits

- Écran LCD (version F29SDR)
- Communications optimisées : puissance audio 1500 mW et fonction "Booster"
- Fonction AquaQuake : éjection de l'eau du haut-parleur par vibration
- Bouton d'alarme dédié et "Lone Worker"*



IC-F29SDR



Flash code

Fonctions communes IC-F29SR / F29SDR
Simple d'utilisation

Munis simplement de 2 rotacteurs pour sélectionner le canal et régler le volume, la prise en main est simple et immédiate ! Il suffit d'appuyer sur le bouton PTT pour passer en émission.

Étanches à l'eau et à la poussière (IP67)

Ces portatifs offrent une étanchéité IP67 (1 m de profondeur pendant 30 mn). Ils répondent également à la norme MIL-STD 810 permettant de les utiliser dans des conditions difficiles.

Qualité audio optimisée

Ces équipements sont adaptés à des utilisations dans tous les environnements, notamment en milieu bruyants grâce à une grande puissance audio et un grand haut-parleur de 36 mm. Le filtrage numérique apporté par le modèle IC-F29SDR offre encore plus de confort d'écoute.

Fonction "Call-Ring" * : Appel de groupe

L'identité numérique permet de lancer des appels de groupe par une sonnerie. La mélodie peut être modifiée simplement depuis le poste par une combinaison de touches et en tournant le sélecteur de canal.

Fonction main libre (vox)

Avec les casques optionnels HS-94LWP ou HS-95LWP, le portatif peut fonctionner en main libre (pour utilisation avec IC-F29SR, le power-save doit être désactivé par programmation).

Annonce vocale du canal et du mode

A chaque nouvelle sélection de canal ou de mode (analogique ou numérique), une synthèse vocale en anglais annonce le changement d'état.

Fonction Smart-Ring * : accusé de réception

Cette fonction ingénieuse permet de faire sonner le poste appelé mais également le poste appelant pour lui indiquer que son interlocuteur est dans la zone de couverture lui garantissant la possibilité de communiquer avec lui (analogique uniquement).

* Fonction disponible par programmation

BATTERIES ET CHARGEURS



MICROPHONES



CÂBLES



HOUSSE



CLIP CEINTURE



IC-F29SR
livré avec :
Batterie BP-279,
Chargeur BC-213,
Clip MB-133

IC-F29DR / IC-F29SDR
livré avec :
Batterie BP-280,
Chargeur BC-213,
Clip MB-133

COMPOSEZ VOTRE SOLUTION

1
Votre radio

2
Sélectionnez un boîtier PTT (passage en émission)

3
Choisissez un accessoire audio selon votre besoin

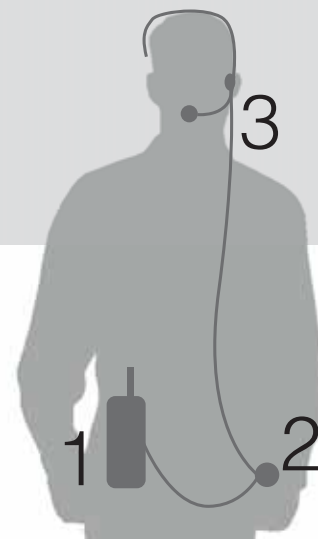

Câble de conversion avec entrée jack 2,5 mm

OPC-2004LA



Boîtier PTT avec entrée jack 2,5 mm

VS-4LA



Oreillette avec micro flexible

HS-94



Casque contour de nuque avec micro flexible

HS-95



Boîtier PTT sans fil Bluetooth avec entrée jack 2,5 mm

VS-SR29472



Microphone cravate avec oreillette contour d'oreille

EP-SR29226



Adaptateur pour casque Peltor (prise nexus)

EP-SR29228



Adaptateur prise nexus / jack 3,5 mm pour EP-SR29228

OPC-SR64334



Boîtier PTT avec entrée jack 2,5 mm

VS-SR29157



Écouteurs avec microphone

EP-SR60301



Écouteurs avec microphone type iPhone

EP-SR60222



Casque contour de tête avec micro flexible

HS-SR72240



Casque léger contour de nuque avec micro flexible

HS-SR64328

GMDSS



Le Système Mondial de Détresse et de Sécurité en Mer SMDSM (GMDSS en Anglais) a été mis en place par l'Organisation Maritime Internationale, organisme connu sous le nom de OMI.

C'est un dispositif universel qui utilise entre autres des moyens de télécommunications pour la recherche et le sauvetage en mer ainsi que pour la prévention des accidents maritimes.

Il est obligatoire sur certains navires en fonction de leur tonnage par la convention internationale pour la sauvegarde de la vie humaine en mer connue sous le nom de Convention SOLAS (Safety Of Life At Sea).



VHF MARINE FIXE GMDSS CLASSE A PACK-GM600

GARANTIE

3 ANS



La sécurité pour les professionnels !



Photo du PACK-GM600 livré avec convertisseur PS-310 (12 V ou 24 V), combiné HS-98, microphone HM-214V

Les produits

- VHF marine GMDSS (MED) (avec PS-310)
- Fonction ASN classe A
- Large écran TFT LCD couleur
- Affichage mode jour ou mode nuit
- Sortie audio de 10 W
- Existe en 12 V ou 24 V
- Sortie VDR permettant l'enregistrement en émission et en réception

VHF GMDSS

En version PACK avec le convertisseur PS-310, cette VHF est conforme à la norme GMDSS (MED) selon la convention SOLAS pour les navires commerciaux à l'international.

ASN Classe A incorporé

Très complète, la VHF GM600 dispose d'un récepteur ASN dédié qui surveille en permanence le canal 70.

Ce récepteur est indépendant du récepteur principal. La fonction ASN multi-tâche permet d'afficher jusqu'à 7 messages reçus ou émis. Pendant que la fonction ASN multitâche est utilisée, le canal d'exploitation reste visible sur le côté droit de l'écran.

Interface utilisateur intuitive

Les informations du menu sont affichées au-dessus des touches multi-fonctions et la navigation dans les menus se fait de façon intuitive avec le sélecteur rotatif et les flèches haut et bas.

Les fonctions fréquemment utilisées sont regroupées au bas de l'écran et peuvent être personnalisées simplement avec les touches contextuelles.

Large écran LCD de 4,3" (100 x 60 mm)

L'écran couleur TFT offre un affichage très convivial.

Un mode jour et un mode nuit permettent une visibilité sans équivalence.

Haut-parleur intégré en face avant

Le haut-parleur situé en face avant (57 mm de diamètre) est étanche et permet d'offrir un son clair et fort.

La GM600 dispose également d'une sortie audio de 10 W permettant de connecter un haut-parleur externe optionnel.

Étanchéité IPX7

Conçue pour résister aux environnements marins les plus extrêmes, la face avant du contrôleur est étanche à l'eau de mer et à la pluie selon la norme IPX7 (1 m de profondeur pendant 30 mn).

Autres caractéristiques

- Sortie VDR (Voyage Data Recorder)
- Compatible NMEA0183 pour connexion GPS
- Compatible nouveaux canaux marine
- Design élégant similaire à la BLU GM800



Mode jour



Mode nuit



Écran mode ASN multitâche

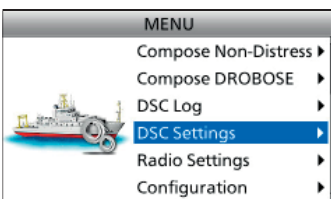

Menu intuitif

Deux versions disponibles :

12 V (PS-310#02) et 24 V (PS-310#01)

Caractéristiques techniques p.69

Accessoires p.24



Flash code



Photo de la GM600 sans convertisseur PS-310

Partez pour les grands espaces !

Photo du PACK-GM800 livré avec combiné HS-98 et coupleur automatique d'antenne AT-141



Les produits

- BLU marine GMDSS (MED)
- Fonction ASN classe A
- Large écran TFT LCD couleur
- Affichage mode jour ou mode nuit
- Encombrement réduit
- Sortie audio de 10 W
- Puissance de 150 W PEP



BLU GMDSS

La BLU GM800 est conforme à la norme GMDSS (MED) selon la convention SOLAS pour les navires commerciaux à l'international. En version PACK, elle est livrée avec le combiné HS-98#17 et le coupleur automatique d'antenne AT-141.

ASN Classe A incorporé

Cette BLU dispose d'un récepteur ASN dédié qui surveille en permanence les 6 canaux de détresse. Ce récepteur est indépendant du récepteur principal. La fonction ASN multitâche vous permet d'afficher jusqu'à 7 messages reçus ou émis.

La GM800 est également capable de relayer un appel de détresse.

Interface utilisateur intuitive

Les informations du menu sont affichées au-dessus des touches multi-fonctions et la navigation dans les menus se fait de façon intuitive avec le sélecteur rotatif et les flèches haut et bas.

Les fonctions fréquemment utilisées sont regroupées au bas de l'écran et peuvent être personnalisées simplement avec les touches gauche et droite.

Large écran LCD de 4,3" (100 x 60 mm)

L'écran couleur TFT offre un affichage très convivial.

Un mode jour et un mode nuit permettent une visibilité sans équivalence.

Haut-parleur intégré en face avant

Le haut-parleur intégré en face avant (57 mm de diamètre) est étanche et délivre un son clair et fort.

La GM800 dispose également d'une sortie audio de 10 W permettant de connecter un haut-parleur externe optionnel.

Étanchéité IPX7

Conçue pour résister aux environnements marins les plus extrêmes, la face avant du contrôleur est étanche à l'eau de mer et à la pluie selon la norme IPX7 (1 m de profondeur pendant 30 mn).

Autres caractéristiques

- Compatible NMEA 0183 pour connexion GPS
- Puissance de 150 W PEP
- Convertisseur 24 V DC / DC incorporé
- Design élégant similaire à la VHF GM600

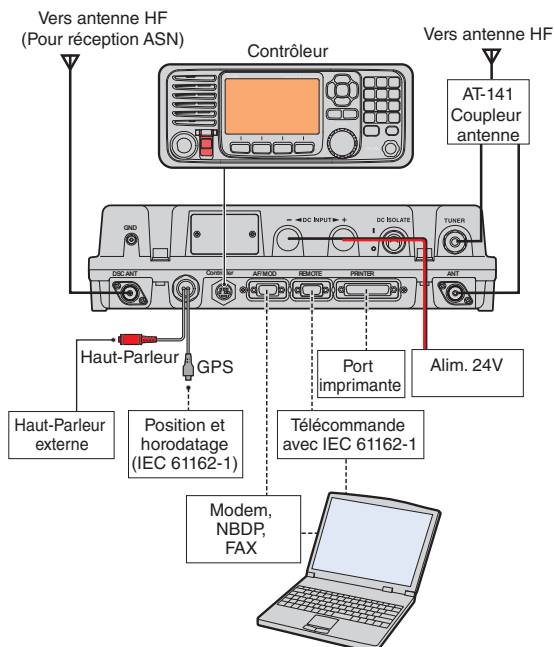

Flash code



Caractéristiques techniques p.70
Accessoires p.24

VHF MARINE PORTABLE GMDSS POUR RADEAUX DE SURVIE PACK-GM1600E

L'ange gardien des mers !

La VHF IC-GM1600E est conçue pour répondre aux exigences de température, de choc thermique, de vibrations et de résistance aux chutes (hauteur de 1 mètre) déterminées par la norme GMDSS.

Les produits

- VHF GMDSS (MED)
- Livré avec pile lithium et batterie
- Utilisable avec boîtier piles (option)

- Conforme aux normes IMO A.809 (19), A.694 (17) et IEC 61097-12.
- Étanchéité IPX7 (30 mn à 1 mètre de profondeur).
- Coque de l'appareil jaune haute visibilité
- Grand afficheur
- Accès direct au canal 16
- Indicateur de niveau de batterie



GARANTIE
3 ANS

BATTERIES ET CHARGEURS



Pile Lithium-Metal
9 V 3300 mAh jaune

BP-234



Batterie Ni-CD 7,2 V
750 mAh (typ.)

BP-224



Batterie Li-Ion 7,4 V
980 mAh (typ.)

BP-252

ANTENNE



Antenne flexible
156-163 MHz type J

FA-S61V



Boîtier piles AA x 6

BP-223



Chargeur
avec alimentation

BC-173 / BC-147SE

CLIP CEINTURE



Clip crocodile

MB-103Y

CÂBLES



Cordon alimentation
12 V avec pour
chargeur
individuel

OPC-515L



Cordon allume
cigare pour char-
geur individuel

CP-23L / 25H



Flash code

Version "Pack" livrée avec :
Antenne FA-S61V,
Pile BP-234,
Batterie BP-252,
Chargeur BC-173,
Alimentation BC-147SE,
Clip MB-103Y

Caractéristiques techniques p.69

UHF "ON-BOARD" & ATEX



ICOM propose une gamme complète de produits compatibles à la réglementation UHF "on-board" (norme EN 300 720-2). Ces équipements sont destinés aux communications à bord sur fréquences UHF dédiées (6 fréquences simplex et 3 fréquences duplex).

Ils sont utilisables sans licence et délivrent une puissance de 2 W.



PORTATIFS MARINE UHF "ON-BOARD"
IF-F2100DM / IF-F2100DTM

UHF ONBOARD

EN 300 720-2



Portatifs UHF "ON-BOARD" analogiques et numériques !

Conforme à la réglementation des communications UHF "ON-BOARD" (norme EN 300 720-2)

Ces portatifs sont destinés aux communications à bord.

Ces radios permettent des communications analogiques et numériques sur 16 canaux UHF pré programmés, sur les 9 fréquences UHF "ON-BOARD" :

- En analogique : 6 canaux simplex et 3 canaux duplex UHF "ON-BOARD"
- En numérique : 6 canaux simplex (3 canaux duplex peuvent être programmés sur demande auprès d'un distributeur agréé).

Qualité audio optimisée

Ces portatifs est adapté pour les utilisations dans tous les environnements, y compris en milieux bruyants grâce à une puissance audio de 800 mW.

En mode numérique le filtrage audio offre un plus grand confort de communication.

Étanchéité à la poussière et à l'eau selon la norme IP67

Totalement étanche à la poussière et à l'eau suivant la norme IP67.

Il résiste à l'immersion à 1 m de profondeur pendant 30 mn. Son étanchéité à la poussière empêche toute pénétration de particules dans l'appareil.

Compact et robuste

Cet équipement est le compagnon idéal des professionnels pour les communications à bord avec un encombrement réduit, un poids plume de 260 g, une conformité à la norme MIL-STD810 et une étanchéité IP67 !

Deux versions disponibles

Version standard :
 IF-F2100DM

Version complète avec écran et clavier :
 IF-F2100DTM



Flash code

| Fréquences UHF 'ON-BOARD' | | |
|---------------------------|-----------------|-------------|
| 6 canaux Simplex | 3 canaux Duplex | |
| RX et TX | RX | TX |
| 467,525 MHz | 467,525 MHz | 457,525 MHz |
| 467,550 MHz | 467,550 MHz | 457,550 MHz |
| 467,575 MHz | 467,575 MHz | 457,575 MHz |
| 457,525 MHz | | |
| 457,550 MHz | | |
| 457,575 MHz | | |



IF-F2100DTM avec antenne courte FA-SC73US



IF-F2100DM avec antenne longue FA-SC57U

ACCESSOIRES

(Autres accessoires disponibles sur www.icomfrance.com)

BATTERIES ET CHARGEURS



Batterie Li-Ion
7,2 V
1570 mAh (typ.)

BP-279



Batterie Li-Ion
7,2 V
2400 mAh (typ.)

BP-280



Chargeur rapide
avec alimentation

BC-213



Chargeur rapide
6 postes
avec alimentation

BC-214

CÂBLE ANTENNES



Cordon allume
cigare pour char-
geur individuel

CP-23L / 25H



FA-SC57U
Antenne longue
440-470 MHz
type J

FA-SC73US
Antenne courte
450-490 MHz
type J

**FA-SC57U
FA-SC73US**

CASQUES



Casque contour de
nuque avec micro
flexible et boîtier PTT

HS-SR29261



Casque contour
de tête avec micro
flexible et boîtier PTT
cravate

HS-SR29264



Casque contour de
nuque avec micro
flexible (connecteur
waterproof)

HS-95LWP



Oreillette avec micro
flexible (connecteur
waterproof)

HS-94LWP

HOUSSE



Housse cuir avec
clip pivot et ban-
doulière

LC-ERF1100PIVO

MICROPHONES OREILLETTES



Microphone cravate
avec oreillette contour
d'oreille

EP-SR29259



Microphone cravate
avec oreillette contour
d'oreille et contour
d'oreille fermé

EP-SR29134



Microphone cravate
avec oreillette tube
translucide "bodyguard"
avec prise à vis

EP-SR29189



Microphone cravate
avec oreillette
tube translucide
"bodyguard"

EP-SR29248



Microphone cravate
avec sortie jack 2,5
mm pour oreillette
(livrée).

HM-153LA

MICROPHONES



IP67

Microphone
haut-parleur
étanche IP67

HM-168LWP



Microphone haut-
parleur compact avec
avec bouton d'alarme
et jack 3,5 mm
pour oreillette

HM-SR29580

CLIP



Clip crocodile

MB-133

OREILLETTES



Oreillette avec cordon
extensible et tube trans-
lucide "Bodyguard"

EP-SR29206



Oreillette avec tube
translucide "Bodyguard"

EP-SR29236



Oreillette avec cordon
extensible et contour
d'oreille

EP-SR29148



Oreillette avec cordon
extensible et contour
d'oreille fermé

EP-SR29149



Livrés avec :
Antennes FA-SC57U et FA-SC73US,
Batterie BP-280,
Chargeur BC-213
Clip MB-133

Caractéristiques techniques p.71

PORTATIF MARINE UHF "ON-BOARD"
IF-F62DM

UHF
ONBOARD

EN 300 720-2

Portatif UHF "ON-BOARD" analogique, numérique et compact !

Conforme à la réglementation des communications UHF "ON-BOARD" (norme EN 300 720-2)

Le portatif IF-F62DM a été spécialement développé pour les radiocommunications à bord. Ce portatif offre 9 canaux UHF "ON-BOARD" pré programmés (6 canaux simplex et 3 canaux duplex espacement de 25 kHz).

Très compacte et 100 % étanche !

Avec des dimensions de seulement 56 (l) x 91,5 (H) x 29 (P) mm et un poids de 230 g (avec BP-290) cette radio tient au creux de la main.

Totalement étanche à la poussière et à l'eau suivant la norme IP67, elle résiste à l'immersion à 1 m de profondeur pendant 30 mn.

Bluetooth intégré

Un module Bluetooth permet d'utiliser le poste en main libre en associant des accessoires sans fil compatibles (casques, oreillettes, etc.).

Enregistreur vocal de 8 mn

L'enregistreur vocal archive les appels entrants jusqu'à une durée maximale de 8 mn. A réception d'une communication l'enregistreur vocal démarre automatiquement l'enregistrement du message (programmation).

Fonction de réduction active du bruit

En milieu bruyant (moteurs, engins de chantier, etc.), cette fonction disponible en réception ou émission atténue les sons extérieurs et filtre les fréquences de la voix pour améliorer notablement la qualité de la communication.

Fonction Vibreur

Avec une programmation spécifique, la radio vibre pour avertir l'opérateur de manière discrète. Le mode de vibration est également paramétrable (4 modes, émis une seule fois ou répété).

Puissance audio de 800 mW pour une réception "forte et claire"

Grâce à une puissance audio optimisée, vous ne manquerez plus aucun appel même en environnement bruyant !

Autres caractéristiques

- Annonce du canal par synthèse vocale
- Batterie Lithium-Ion intelligente en standard (BP-290)
- Multi-signalisation incorporées (RAN, 5 tons, CTCSS, DTCS)
- Microphone étanche en option
- Livré en standard sans chargeur (choix du chargeur individuel ou multiple)



- VIBREUR**
- 800 mW SORTIE AUDIO**
- ENREGISTREUR VOCAL 8 minutes**
- MULTI-SIGNALISATIONS RAN, CTCSS, DTCS, 5-Tons**

| Fréquences UHF 'ON-BOARD' | | |
|---------------------------|-----------------|-------------|
| 6 canaux Simplex | 3 canaux Duplex | |
| RX et TX | RX | TX |
| 467,525 MHz | 467,525 MHz | 457,525 MHz |
| 467,550 MHz | 467,550 MHz | 457,550 MHz |
| 467,575 MHz | 467,575 MHz | 457,575 MHz |
| 457,525 MHz | | |
| 457,550 MHz | | |
| 457,575 MHz | | |



Flash code



ACCESSOIRES

(Autres accessoires disponibles sur www.icomfrance.com)

BATTERIES

IP67



Batterie Li-Ion 7,2 V
2010 mAh (typ.)
étanchéité IP67

BP-290

IP54



Boîtier piles 5 x LR6
AA (non fournies)
étanchéité IP54

BP-291

CÂBLES



Cordon allume
cigare pour chargeur
individuel

CP-23L / 25H



Cordon alimentation
12 V pour chargeur
individuel

OPC-515L



Cordon alimentation
12-20 V pour
chargeur 6 postes

OPC-656

ANTENNE



Antenne courte
450-490 MHz
type J

FA-SC73US

CHARGEURS



Chargeur rapide
intelligent
avec alimentation

BC-225



Chargeur rapide
avec alimentation

BC-227



Chargeur rapide
1 poste
Possibilité de
connecter jusqu'à 6
chargeurs

BC-226+BC-228



Chargeur rapide
6 postes
avec alimentation

BC-214

CLIPS



Clip crocodile

MBB-3



Clip crocodile
rotatif

MB-136

MICRO

IP68



Microphone haut-
parleur avec bouton
d'alarme et sortie
jack 3,5 mm pour
oreillette

HM-222



Oreillette contour
d'oreille translucide
avec fiche jack
3,5 mm

SP-27

MICRO



Microphone cravate
avec sortie jack 2,5
mm pour oreillette
(livré sans oreillette)

HM-163MC

OREILLETES



Oreillette
transparente à tube
acoustique avec
pince avec raccord
filé de 2,5 mm

SP-26



Oreillette contour
d'oreille avec fiche
jack 2,5 mm

SP-28



Oreillette avec fiche
jack 2,5 mm

EH-15B

HOUSSE



Housse en cuir et
fenêtre plastique

LC-187



Boîtier PTT et VOX
avec entrée jack
2,5 mm

VS-5MC

PRO EQUIP



Boîtier PTT avec
entrée jack 2,5 mm

VS-SR71618

CASQUES



Oreillette avec micro
flexible

HS-94



Casque contour de
nuque avec micro
flexible

HS-95



Oreillette avec
microphone
laryngophone

HS-97

Livré avec :
Antenne FA-SC73US,
Batterie BP-290,
Clip MBB-3

Caractéristiques techniques p.71



Flash code

GARANTIE
3 ANS



VHF MARINE PORTABLE ATEX IC-M87 ATEX

Communications en environnement explosible !

Cette VHF permet d'assurer des communications en environnements explosibles avec une classification **ATEX IIA T3**.

Très compacte et 100% étanche

Avec des dimensions réduites et un poids de 280 g (avec BP-227AX), l'IC-M87 ATEX est une des plus petites et plus légères radios marine totalement étanche à la poussière et à l'eau (Niveau d'étanchéité IPx7).

Grande autonomie

La batterie Lithium-Ion (BP-227AX) fournie d'origine offre une autonomie de plus de 20 heures, soit presque deux fois plus qu'une batterie Ni-Cd classique et conserve la charge trois fois plus longtemps. Elle peut être utilisée en environnement explosible. Il n'est plus nécessaire d'attendre une décharge complète de la batterie avant de la mettre en charge (pas d'effet mémoire).

Il est également possible d'alimenter la VHF avec un boîtier piles optionnel (BP-226) pour une utilisation d'urgence non ATEX.

Fonction brouillage en standard

Le portatif IC-M87 ATEX offre en standard un brouillage des communications avec un dispositif à inversion de fréquence pour une plus grande confidentialité.

Canaux privés terrestres (PMR)

L'IC-M87 ATEX, avec 22 mémoires terrestres programmables (bande de fréquences 146 –174 MHz) et les signalisations CTCSS et DTCS, peut parfaitement communiquer avec un parc de portatifs professionnels sur des fréquences PMR (sans 5 tons).

| | | Classes de températures | | |
|-------------------|---------|-------------------------|------------------|--------------------|
| | | T1 450° | T2 300° | T3 200° |
| Catégories de gaz | I | Méthane | | |
| | II A | Acétone | Alcool éthylique | Pétrol |
| | | Ethane | Acétate I-amyl | Carburant diesel |
| | | Acétate d'éthyle | n-butane | Carburant avion |
| | | Méthanol | Alcool n-butyl | Huile de chauffage |
| | | Benzène | | n-hexane |
| | | Ammoniac | | |
| | | Monoxyde de carbone | | |
| | Toluène | | | |
| | Propane | | | |
| Acide acétique | | | | |

Classes approuvées



ACCESSOIRES

(Autres accessoires disponibles sur www.icomfrance.com)

ANTENNE



BATTERIE ET CHARGEURS



Les chargeurs ne doivent pas être utilisés dans un environnement explosif.

MICROPHONE



CÂBLES



CLIPS CEINTURE

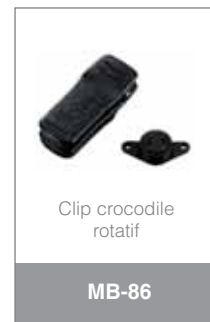

Livré avec :

Antenne FA-S59V,
Batterie BP-227AX,
Chargeur BC-152N
Alim. BC-147SE
Clip MB-86

Caractéristiques techniques p.69

RELAIS UHF "ON-BOARD"

IF- FR6300D220VM

Le relais à usage UHF "ON-BOARD"

- Conforme à la réglementation des communications UHF "ON-BOARD" (norme EN 300 720-2)
- 3 fréquences duplex UHF "ON-BOARD"
- Puissance de 2 W
- Écran 12 caractères
- Mode "base" avec haut-parleur en face avant et prise microphone
- Hauteur de 2 U pour montage en rack 19"
- Connecteur accessoires (D-sub 25 broches) pour la connexion de périphériques externes (interface téléphonique en mode analogique, modem, interface informatique)
- Compatible mode analogique et numérique 6,25 kHz (norme dPMR)
- Possibilité de transmettre l'indicatif du relais (CW)
- Reprogrammable en relais analogique 25 W pour une utilisation PMR sous licence

UHF
ONBOARD

EN 300 720-2

**Fréquences 'ON-BOARD'**

3 canaux duplex

| Relais RX | Relais TX |
|-------------|-------------|
| 467,525 MHz | 457,525 MHz |
| 467,550 MHz | 457,550 MHz |
| 467,575 MHz | 457,575 MHz |



Flash code

Caractéristiques techniques p.71



SATELLITE



ICOM innove encore en proposant en exclusivité des terminaux de radiocommunication destinés aux professionnels et fonctionnant par satellite grâce à la constellation Iridium.



Communications satellites nouvelle génération !

En partenariat exclusif avec la société IRIDIUM, ICOM a développé une nouvelle gamme d'équipements de communication par satellite destinée aux situations d'urgence et aux zones isolées.

Communications 24h/24 sans limite de couverture !

La nouvelle constellation IRIDIUM "Next" est composée de plus de 80 satellites positionnés en orbite basse permettant de couvrir l'ensemble de la planète.

Ce dispositif permet de garantir à tout moment des communications fiables sur des distances très étendues avec un très faible temps de latence.

Un moyen de communication adapté aux situations de crises et aux zones hostiles

- Réseaux de communications terrestres saturés ou indisponibles notamment lors de catastrophes naturelles (inondations, tempêtes, tremblements de terre, etc.).
- Zones géographiques hors de portée des autres moyens de communication (désert, montagne, océan, île, etc.).

Une solution conçue pour les professionnels

Communications instantanées

Ces terminaux permettent d'établir entre postes "PTT satellite" des communications immédiates par simple pression sur le bouton PTT.

Appel de groupe

Contrairement au téléphone satellite classique, cette solution permet d'établir des communications avec plusieurs personnes en même temps. La coordination des opérations de terrain est ainsi optimisée.

Terminaux robustes et étanches

Conçus sur la base de terminaux radio professionnels, ces équipements sont destinés à un usage intensif. Ils offrent une grande qualité audio grâce à un large haut-parleur de 1500 mW et de nombreuses fonctionnalités (enregistrement, bluetooth, etc.).

Pourquoi choisir la solution PTT Satellite ICOM ?

| | |
|--------------------------------------|--|
| Couverture globale | <ul style="list-style-type: none"> ✓ Couverture mondiale (pôles Nord et Sud inclus) grâce à la nouvelle constellation de satellites LEO IRIDIUM "Next" ✓ Réseau satellites complètement indépendants des infrastructures terrestres |
| Communications de qualité | <ul style="list-style-type: none"> ✓ Communications instantanées par simple appui sur le bouton PTT ✓ Grande qualité audio avec haut-parleur 1500 mW ✓ Confidentialité des échanges |
| Fonctionnalités avancées | <ul style="list-style-type: none"> ✓ Appel de groupe (jusqu'à 15 groupes) ✓ Bouton rouge d'alerte ✓ Bluetooth pour utilisation avec accessoires sans fil ✓ Messages courts pré-programmés type SMS ✓ Enregistrement des communications ✓ Interconnexion avec réseaux de communication tiers avec la passerelle VE-PG4 (radios analogiques, numériques...) |
| Couverture à la demande | <ul style="list-style-type: none"> ✓ Fonctionne par abonnement selon la surface à couvrir ✓ Modification en temps réel des "bulles" de couverture via une interface web dédiée ✓ Forfaits "Talkgroup" (groupes de communication) inclus pour les surfaces jusqu'à 300 000 km² |
| Mise en service très simple | <ul style="list-style-type: none"> ✓ Activation à distance immédiate ✓ Paramétrage centralisé ✓ Bulles de couverture modifiables en temps réel grâce à l'interface web dédiée |
| Véritables terminaux type PMR | <ul style="list-style-type: none"> ✓ Terminal radio professionnel robuste et ergonomique ✓ Complètement étanche (IP67) ✓ Communications instantanées avec bouton PTT ✓ Prise latérale pour connecter de nombreux accessoires de tête ✓ Batterie lithium longue durée (approx. 14h*) |

Utilisation standard avec ratio TX (H)/RX / Veille = 5 / 5 / 90

Une offre souple et économique !

Grâce à la couverture mondiale de la constellation IRIDIUM, la nouvelle solution "PTT Satellite" permet de communiquer sans limite de consommation sur les zones géographiques définies par l'utilisateur lui-même. Le système fonctionne par abonnement avec activation du service à distance, aucune carte SIM n'est requise !

Une fois l'acquisition des terminaux effectuée, la souscription inclus en standard :

- Un abonnement mensuel d'accès au service sur 3 mois ou 12 mois puis un renouvellement mensuel
- Des groupes de communication ("Talkgroup") pour les zones de couverture jusqu'à 300 000 km²*

Une tarification qui s'adapte à votre besoin de couverture !

Avec la solution "PTT Satellite", vous définissez vous-même les zones de couverture adaptées à vos besoins à partir d'une interface web dédiée. Le logiciel propose des zones circulaires ou rectangulaires dont les surfaces en km² sont additionnées pour déterminer la superficie totale de couverture utilisée**.

Vos besoins évoluent ?

Pas de problème : les bulles de couverture peuvent être modifiées en quelques minutes en utilisant l'interface web.

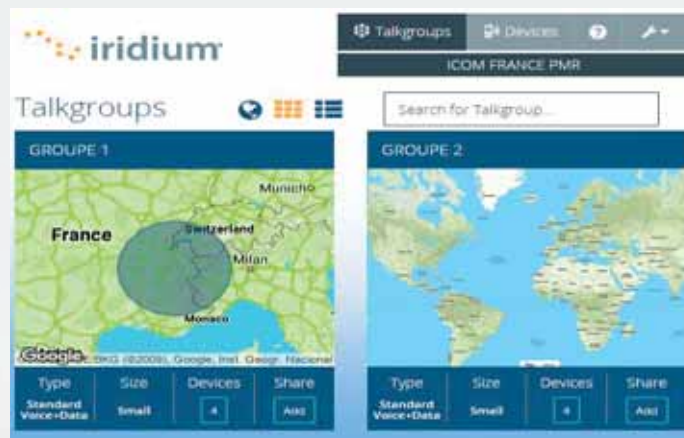

Zones de couverture au choix :

- Jusqu'à 100 000 km² : Small "Talkgroup"
- Jusqu'à 300 000 km² : Medium "Talkgroup"
- Jusqu'à 750 000 km² : Large "Talkgroup"
- Jusqu'à 1 500 000 km² : X-large "Talkgroup"
- Jusqu'à 2 250 000 km² : Jumbo "Talkgroup"

Les **zones de couverture Small et Medium "Talkgroup"** permettent de répondre à la majorité des demandes.

Exemple d'utilisation : Couverture d'utilisateurs situés dans les villes de Paris, Rabat, Alger, Ouagadougou, Caracas : Surface totale minimum selon les "bulles" Iridium : 88 350 km² (17 670 x 5 villes), soit une zone Small "Talkgroup" de 100 000 km².

*Pour les zones au-delà de 300 000 km² et en cas de besoin de groupes de communication supplémentaires, un forfait "Talkgroup" peut être souscrit en complément.

**La surface minimum de chaque zone est de 17 670 km² pour un cercle et de 22 500 km² pour un rectangle. Une zone Small permet d'inclure jusqu'à 5 "bulles" de communication simultanément.



PORTATIF PTT SATELLITE

IC-SAT100

Partout avec vous !

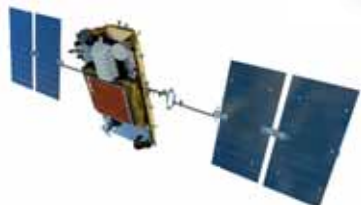

Flash code



Terminal robuste au creux de la main

L'IC-SAT100 répond à la norme MIL-STD-810G permettant de l'utiliser dans des conditions extrêmes (de -30°C à +60°C°). Léger avec un poids de seulement 300 g (batterie incluse), il est doté d'un écran rétro éclairé et d'un clavier simplifié résistant qui en fait un équipement de communication portable ergonomique.

Étanchéité à l'eau et à la poussière

Pour une utilisation par tous les temps, cet équipement répond à la norme IP67 (1 mètre de profondeur pendant 30 minutes). La fonction inédite "AquaQuake™" permet d'évacuer l'eau stagnante au niveau du haut-parleur par un système de vibration.

Grande qualité audio

Le haut-parleur interne délivre une puissance audio de 1500 mW pour des communications fortes et claires même dans les environnements les plus bruyants.

Batterie longue durée

La batterie Li-Ion BP-300 fournie assure une autonomie longue durée d'environ 14 h*.

Bouton d'alerte dédié

Une pression du bouton orange situé sur le dessus de l'équipement permet de déclencher un appel d'urgence vers les terminaux d'un "Talkgroup" pré-défini. L'appel d'urgence interrompt toutes les communications en cours.

* Utilisation standard avec ratio TX (H1)/RX / Veille = 5 / 5 / 90

Les produits

- Communications instantanées avec PTT
- Appels de groupe
- Qualité audio exceptionnelle
- Autonomie jusqu'à 14 h
- Bouton d'alarme pour donner l'alerte
- Bluetooth : utilisation main libre (avec accessoires sans fil)
- Abonnement évolutif en fonction de la zone de couverture souhaitée

Bluetooth intégré

Le module Bluetooth intégré permet d'utiliser l'équipement en mains-libres en associant des accessoires sans fil compatibles (casques, oreillettes, etc.).

Interfaçage avec systèmes externes

L'IC-SAT100 s'interconnecte avec d'autres systèmes de communication tiers : radios analogiques, numériques, réseau IP, LTE... avec la passerelle VE-PG4 (câble OPC-2412 requis).

AUTRES CARACTÉRISTIQUES

- Messages texte pré-programmés type SMS
- Enregistrement des communications
- Menu multilingue (Français, Anglais, Espagnol, Chinois, Japonais)
- Connecteur type SMA pour antenne externe





BOÎTIER

Boîtier PTT et VOX avec entrée jack 2,5 mm

VS-5MC

MICROS

IP68

Microphone haut-parleur avec bouton d'alarme et sortie jack 3,5 mm pour oreillette

HM-222 / H

Adaptateur pour oreillette avec prise jack 3,5 mm

AD-135

Microphone cravate avec sortie jack 2,5 mm pour oreillette (livré sans oreillette)

HM-163MC

Oreillette contour d'oreille Bluetooth avec microphone et PTT

EP-SR30310

Microphone oreillette Bluetooth avec bouton PTT

VS-3

MICROPHONES OREILLETES POUR VS-5MC

Casque oreillette avec micro flexible

HS-94

Casque contour de nuque avec micro flexible

HS-95

Oreillette avec microphone laryngophone

HS-97

OREILLETES

Oreillette prise jack 3,5 mm

SP-40

Oreillette contour d'oreille translucide avec fiche jack 3,5 mm

SP-27

Oreillette contour d'oreille avec fiche jack 3,5 mm

SP-29

OREILLETES POUR HM-163MC

Oreillette transparente à tube acoustique avec pince avec raccord filleté de 2,5 mm

SP-26

Oreillette contour d'oreille avec fiche jack 2,5 mm

SP-28

Oreillette avec fiche jack 2,5 mm

EH-15B

Livré avec :
 Chargeur rapide BC-241,
 Batterie BP-300,
 Antenne FA-S102U,
 Clip MBB-5

Caractéristiques techniques p.72

MOBILE PTT SATELLITE

IC-SAT100M

Utilisation à bord ou en base !

Les  produits

- Communications instantanées avec PTT
- Appels de groupe
- Utilisation en extérieur ou intérieur
- Utilisation en mode base ou mobile (avec antenne AH-40 et module RF)
- Déport de l'antenne jusqu'à 100 m (400 m avec switch PoE)
- Bluetooth : utilisation main libre (avec accessoires sans fil)
- Abonnement évolutif en fonction de la zone de couverture souhaitée



Flash code

Terminal robuste et compact

L'IC-SAT100M répond à la norme MIL-STD-810G permettant de l'utiliser dans des conditions extrêmes (de -30°C à +60°C°). Compact avec des dimensions de seulement (125 x 29 x 156 mm), il trouvera sa place dans tous les véhicules. Il est doté d'un microphone avec un grand écran rétro éclairé et d'un clavier simplifié résistant et ergonomique.

Étanchéité à l'eau et à la poussière

Pour une utilisation par tous les temps, cet équipement est étanche. L'antenne répond à la norme IP67 (1 mètre de profondeur pendant 30 minutes), le microphone est conforme IP55 et le terminal IP54.

Grande qualité audio

Le haut-parleur interne délivre une puissance audio de 1500 mW pour des communications fortes et claires même dans les environnements les plus bruyants.

Bouton d'alerte dédié

Une pression du bouton orange situé sur le microphone permet de déclencher un appel d'urgence vers les terminaux d'un "Talk-group" pré-défini.

L'appel d'urgence interrompt toutes les communications en cours.

Utilisation en base

Grâce à l'installation d'une antenne sur le toit d'un bâtiment relié au terminal par un simple câble Ethernet (RJ45), l'IC-SAT100M peut être utilisé à l'intérieur en base, en l'associant à une alimentation de bureau.

Bluetooth intégré

Le module Bluetooth intégré permet d'utiliser l'équipement en mains-libres en associant des accessoires sans fil compatibles (casques, oreillettes, etc.).

Interfaçage avec réseaux externes

L'IC-SAT100M s'interconnecte avec d'autres systèmes de communication tiers : radios analogiques, numériques, réseau IP, LTE... grâce à la passerelle VE-PG4.

AUTRES CARACTÉRISTIQUES

- Compatible avec antenne fixe ou avec antenne véhicule AH-40
- GPS intégré avec indication des coordonnées sur l'écran
- Messages texte pré-programmés type SMS
- Enregistrement des communications
- Menu multilingue (Français, Anglais, Espagnol, Chinois, Japonais)
- Alimentation de l'antenne à partir de l'unité principale par câble Ethernet (LAN)
- Jusqu'à 100 m de distance entre l'unité principale et l'antenne (400 m avec switch PoE).
- Alimentation 13,2 V / 26,4 VDC

ACCESSOIRES

(Autres accessoires disponibles sur www.icomfrance.com)

Livré avec :
Microphone avec afficheur,
Antenne blanche avec unité RF,
Câble alimentation OPC-585

Caractéristiques techniques p.72



Terminal

Microphone

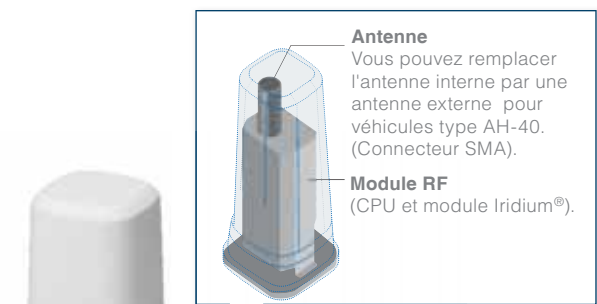

Antenne

Vous pouvez remplacer l'antenne interne par une antenne externe pour véhicules type AH-40. (Connecteur SMA).

Module RF

(CPU et module Iridium®).



Antenne fixe (avec module RF)

CÂBLES D'EXTENSION

Câble d'extension de 2 m pour microphone

OPC-2429

Câble d'extension coaxial de 6,5 m pour antenne AH-40

OPC-2422

ANTENNE

Antenne magnétique pour véhicule, connecteur SMA, livrée avec un câble de 1,5 m

AH-40



Connexion de l'AH-40 et des ports du module RF

ALIMENTATIONS

Alimentation de bureau pour appareil encastré
220 V / 13,8 V 10 A

PS-SM501M

Alimentation de bureau
220 V / 13,8 V 9 A

PS-AD501M

Alimentation secteur
220 V / 12 V 7Ah pour SAT100M

BC-157S

HAUT-PARLEURS

Haut-parleur externe noir 20 W (max 30 W)
4 Ohms. Jack 3,5 mm. Livré avec un câble de 2,6 m

SP-30

Haut-parleur externe noir, 5 W (max 7 W),
4 Ohms. Jack 3,5 mm. Livré avec un câble de 6 m

SP-35 / SP-35L

OREILLETES MICROPHONES

Microphone oreillette Bluetooth avec bouton PTT

VS-3

Oreillette contour d'oreille Bluetooth avec microphone et PTT

EP-SR30310

Une solution adaptée à votre activité

Services de secours

Services d'urgence, services de secours, services d'aide médicale, hôpitaux, ambulances, pompiers...



Forces de l'ordre

Forces de police, sociétés de sécurité, agences gouvernementales, coopération internationale



Multinationales

Filiales de firmes transnationales, groupes industriels, plateformes pétrolières,...



Organisations humanitaires

Organisations non gouvernementales (ONG), associations humanitaires internationales...



Professionnels maritime

Expéditions en zones polaires, convois exceptionnels, chercheurs, explorateurs, sociétés de pêche, ...



Grands voyageurs

Navigateurs, sportifs de l'extrême, organisateurs de rallyes ou d'expéditions...



Communications fiables et sécurisées sur l'ensemble du globe

Les atouts du réseau IRIDIUM "Next"

Iridium est le seul réseau de communication par satellites assurant une couverture mondiale y compris des pôles Sud et Nord grâce à l'utilisation de satellites LEO (Low Earth Orbite) circulant sur une orbite terrestre basse, à environ 780 km d'altitude.

Depuis janvier 2019, la nouvelle constellation **IRIDIUM "Next"** est composée d'un parc de 81 satellites LEO de dernière génération.

Chaque satellite de la constellation est relié aux 4 autres satellites les plus proches ce qui permet d'assurer une **couverture terrestre globale** quelle que soit la position de l'utilisateur sur terre, en mer ou dans les airs.

L'accès direct aux satellites est l'assurance d'un fonctionnement totalement indépendant des réseaux de communication terrestres et notamment en cas de catastrophes naturelles (inondations, ouragans...).

GAMME LTE



La nouvelle solution radio LTE ICOM utilise les différents réseaux LTE (4G) et 3G des grands opérateurs mobiles afin de couvrir l'ensemble des grands bassins de population tout en offrant les fonctionnalités évoluées de la radiocommunication professionnelle.

LTE (4G) et 3G



Radio LTE : une communication d'avance !

INNOVATION

Les professionnels disposent désormais d'une solution radio de communication privé très performante avec des fonctionnalités inédites (communications instantanées, appel de groupe, PTI, géolocalisation, etc.) associées à une couverture illimitée et à une mise en service immédiate !

L'architecture sécurisée exclusive de ce nouveau dispositif s'appuie sur un réseau IP professionnel complètement redondé, fermé étanche à Internet pour prévenir tout risque de malveillance.

Bénéficiez sans plus attendre d'échanges confidentiels cryptés et d'une qualité audio époustouflante pour des capacités de communication étendues encore jamais proposées sur le marché !

Couverture terrestre illimitée



La radio LTE ICOM utilise les différents réseaux LTE (4G) et 3G des grands opérateurs mobiles en France et dans toute l'Europe pour couvrir l'ensemble des grands bassins de population avec un forfait unique sans aucune option cachée.

Plus de souci de couverture en cas d'évolution de votre réseau radio : agrandissement de la zone géographique d'opération, besoin de communications inter-sites, etc.

Couverture France métropolitaine, Guadeloupe, Guyane française, Martinique, Réunion et Europe entière :

Albanie, Allemagne, Andorre, Autriche, Belgique, Bosnie Herzégovine, Bulgarie, Chypre Grecque, Croatie, Danemark, Espagne, Estonie, Finlande, Grèce, Pays-Bas, Hongrie, îles Féroé, Irlande, Islande, Italie, Kosovo, Lettonie, Liechtenstein, Lituanie, Luxembourg, Macédoine, Malte, Monaco, Monténégro, Norvège, Pologne, Portugal, République Tchèque, Roumanie, Royaume-Uni, Serbie, Slovaquie, Slovénie, Suède, Suisse.



Mode mixte LTE (4G) / 3G



La radio LTE ICOM offre simultanément une double compatibilité avec les standards LTE (4G) et 3G pour une couverture maximale.

Les appels sont acheminés en priorité en utilisant les réseaux LTE des opérateurs.

En cas d'indisponibilité, le terminal bascule automatiquement sur les réseaux 3G pour assurer une continuité de service optimale.

Réseau multi-opérateurs



Afin d'optimiser les communications et selon la zone géographique concernée, il est possible de sélectionner un autre opérateur que celui en cours d'utilisation. Cette sélection peut se faire manuellement ou automatiquement.

Formalités d'abonnement simples et carte SIM multi-opérateurs



Chaque terminal fonctionne avec une carte SIM multi-opérateurs pour choisir le meilleur réseau en fonction de la zone géographique. Pas d'intervention des opérateurs mobiles nationaux permettant de simplifier les formalités de souscription et d'activer les cartes SIM en seulement quelques heures.



Forfaits très économiques et flexibles



Différentes formules d'abonnements sont disponibles pour répondre à toutes les situations et s'adapter aux besoins de chaque métier.

Réseau sécurisé

Réseau fermé



Les échanges d'informations entre les serveurs du système et les différents centraux des opérateurs s'effectuent au sein d'un réseau privé totalement étanche à Internet pour prévenir tout risque d'attaque ou de piratage. Les accès aux adresses IP publiques sont bloqués.

Les données sont échangées avec le protocole IPsec permettant d'assurer des communications privées et protégées sur les réseaux IP.

Communications confidentielles



Les communications sont acheminées directement par les nouveaux réseaux LTE (4G) des opérateurs mobiles. Cet équipement utilise le standard 3GPP qui offre un haut niveau de confidentialité pour la protection des données.

En cas d'absence de réseau LTE sur une zone donnée, la radio bascule automatiquement sur le réseau 3G disponible pour assurer une continuité de service aux utilisateurs.

Pourquoi choisir la solution Radio LTE ICOM ?

| | |
|-------------------------------------|---|
| Réseau performant | <ul style="list-style-type: none"> ✓ Réseau privé, sécurisé et indépendant d'Internet ✓ Couverture quasiment illimitée avec carte SIM multi opérateurs ✓ Conforme au standard 3GPP ✓ Fonctionne sur les réseaux LTE (4G) et 3G |
| Communications étendues | <ul style="list-style-type: none"> ✓ Communications instantanées ✓ Communications avec plusieurs personnes en même temps ✓ Communications simultanées illimitées ✓ Communications full duplex ou simplex ✓ Communications confidentielles ✓ Très grande qualité audio |
| Grand choix d'appels | <ul style="list-style-type: none"> ✓ Appels individuels ✓ Appels de groupe ✓ Appels "général" ✓ Appels prioritaires avec interruption d'appel |
| Fonctionnalités avancées | <ul style="list-style-type: none"> ✓ Sonneries d'appel ✓ Fonctions de sécurité : PTI et Lone Worker (portatif seulement), Alarme manuelle ✓ Vibreur pour recevoir un appel discret ou en milieu bruyant (portatif seulement) ✓ Enregistreur de communications ✓ Messages "Texte" et "Statuts" ✓ Sauvegarde de l'historique des appels (journal d'appels) ✓ Bluetooth pour utilisation avec accessoires sans fil ✓ Interface téléphonique (téléphonie fixe et mobile) ✓ Interconnexion avec réseaux de communication tiers (Réseaux PMR, postes WIFI, etc.) ✓ Logiciel de suivi de flotte par GPS compatible PC et smartphone : LTE Tracking |
| Mise en service très simple | <ul style="list-style-type: none"> ✓ Mise en place immédiate (pas d'attribution de fréquences, ni d'infrastructures spécifiques) ✓ Paramétrage centralisé (possibilité de programmation en local si besoin) ✓ Programmation sur mesure ✓ Hébergement des serveurs en France |
| Terminaux professionnels PMR | <ul style="list-style-type: none"> ✓ Terminaux radio professionnels robustes, compacts et ergonomiques ✓ Complètement étanches (portatif : IP67 ; mobile : IP54) ✓ Prise pour connecter de nombreux accessoires de tête ✓ Possibilité d'utiliser des accessoires sans fil grâce au Bluetooth ✓ Utilisation en mode base : <ul style="list-style-type: none"> -Portatif IP503H : Chargeur Bluetooth BC-218 ou console de bureau VE-SP1 -Mobile IP501M : Alimentation de bureau |
| Coût maîtrisé et transparent | <ul style="list-style-type: none"> ✓ Pas de redevances radio ✓ Pas de frais d'installation ✓ Pas de coût d'infrastructures spécifiques ✓ Pas de frais de maintenance ni d'entretien ✓ Forfaits économiques et sans options cachées ✓ Gestion flexible des abonnements sans passer par les opérateurs nationaux |

Tous les atouts de la PMR au creux de votre main...

Communications instantanées



Contrairement aux téléphones mobiles, ces terminaux permettent une mise en relation immédiate avec votre interlocuteur par simple appui sur la touche PTT.

Appels de groupe, prioritaire, etc.



Appel de groupe :

Discutez simultanément avec plusieurs interlocuteurs.

(possibilité de créer différents groupes d'utilisateurs).

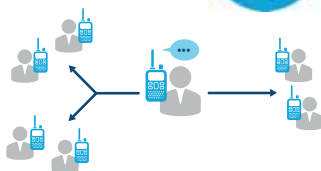

Appel individuel :

Sélectionnez le nom de votre interlocuteur dans le répertoire pour établir instantanément une communication privée en toute confidentialité.



Appel général :

Lancez un appel général à toute la flotte pour diffuser une consigne générale.

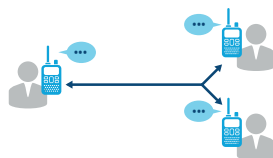

Appel prioritaire avec interruption des communications :

Lancez un appel prioritaire coupant immédiatement toutes les communications en cours.

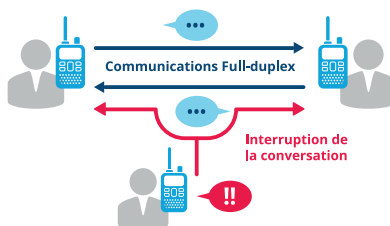

Messages "Texte"



Envoyez à un ou plusieurs correspondants un message court ou un statut en le sélectionnant dans une liste prédéfinie personnalisable.

Statuts



Chaque utilisateur peut indiquer en temps réel son statut (occupé, libre, accident, etc.) afin que celui-ci remonte automatiquement sur un logiciel de gestion et de géolocalisation (LTE Tracking).

Mode "base" ou véhicule (Portatif seulement)

Le chargeur BC-218 associé au microphone HM-215 permet d'utiliser le portatif en mode "base" grâce à la liaison Bluetooth entre les deux accessoires.



Fonctions avancées de sécurité



Alarme manuelle :

Déclenchez une alarme en appuyant sur un bouton spécifique du portatif ou du micro du mobile (bouton rouge).

Protection travailleur isolé (PTI) :

Envoi automatique d'une alarme en cas de situation de détresse de l'utilisateur (malaise, etc.) grâce à la fonction PTI intégrée. (Fonction valide uniquement pour le portatif).

Alarme "Lone Worker" (portatif seulement) :

Envoyez automatiquement une alarme si l'utilisateur ne signale pas sa présence au bout d'une durée déterminée.

Neutralisation du poste à distance :

Bloquez à distance un poste en cas de perte ou de vol.

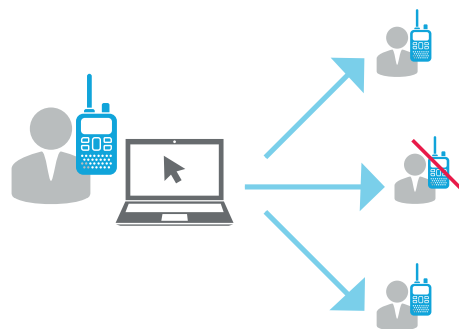

Accusés de réception



Lorsque vous tentez de joindre un correspondant ou que vous envoyez un message "texte", il est possible de vérifier la bonne transmission de votre opération grâce à un accusé de réception sur l'écran de votre radio.

Enregistrement



Enregistrez automatiquement des communications sur votre poste radio.

Cette fonction permet de réécouter les échanges radio (levée de doute, environnement bruyant, etc.).
IP503H : Première minute. IP730D : 4 premières minutes avec un maximum de 10 enregistrements.

Terminaux professionnels



Taille très réduite et poids plume associés à un design soigné pour une prise en main idéale.

Conception robuste pour un usage professionnel intensif avec une étanchéité complète à l'immersion (portatifs : IP67; mobile : IP54).

Fonctionnalités étendues : sonneries d'appel, Bluetooth pour accessoires sans fil, bouton d'alarme, enregistreur, vibreur pour appel discret, (portatifs seulement), etc.

...sans contraintes et sans limites !

Qualité d'écoute exceptionnelle

Bénéficiez d'une qualité audio exceptionnelle identique à celle d'un téléphone portable.



Appels illimités en simultané

Désormais, un nombre illimité d'utilisateurs peuvent initier en même temps des communications sans attendre la fin de discussions en cours.

Contrairement aux réseaux PMR, la radio LTE n'est pas limitée par la disponibilité des canaux en fonction du nombre de relais.



Échanges Full-Duplex ou Simplex

Parlez en même temps que votre interlocuteur pour l'interrompre si nécessaire.

Fonctionnalité désactivable, pour rester dans un mode de communication "simplex" particulièrement apprécié par de nombreux utilisateurs professionnels (situation de crise).



Échanges simplex

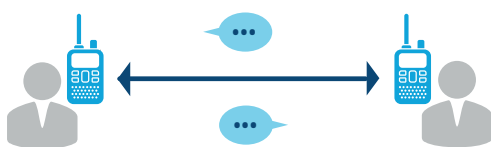

Échanges Full-Duplex

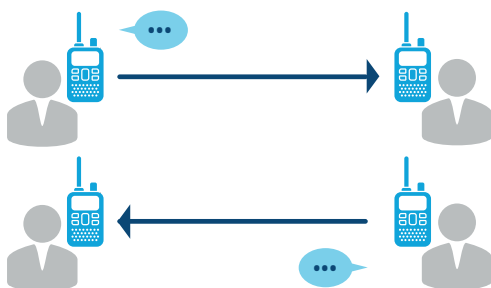

Journal d'appels

Tous les appels sont horodatés et conservés en mémoire pour une consultation à la demande



Solution économique

Pas de frais d'installation ni de maintenance d'infrastructure : économie de tous les coûts

d'un réseau PMR traditionnel (étude de couverture, achat de relais, installation, tests, location de points hauts, maintenance et entretien annuel, etc.).



Pas de redevances radio : la radio LTE ICOM n'est pas soumise à la perception de redevances radio.

Vous devez simplement vous acquitter pour chaque terminal d'un forfait mensuel type "téléphone portable" à un prix très économique !

Communications mixtes LTE / PMR

Grâce à leur conception unique, les terminaux IP730D/740D proposent simultanément des communications en mode LTE et en mode PMR !



Ce fonctionnement hybride exclusif garanti une résilience renforcée en permettant de basculer instantanément sur les réseaux PMR en cas de défaillance ponctuelle de tous les opérateurs mobile.

En prime une fonction "bridge" permet d'interconnecter très simplement et instantanément deux réseaux PMR distants par l'intermédiaire des réseaux mobiles LTE. Voir p. 58.

HYBRIDE
LTE X PMR



Logiciel de gestion de flotte

Pour répondre aux besoins spécifiques de chaque client, les radios LTE ICOM intègrent un récepteur GPS performant permettant d'offrir de nombreuses fonctionnalités complémentaires aux communications.

Conçu pour le secteur privé et public, le logiciel de localisation "LTE Tracking" est destiné aussi bien à l'administration avancée d'une flotte, à la sécurité des utilisateurs ou la gestion des équipes. Il s'agit d'une solution SaaS fonctionnant dans le Cloud.

Disponible sur PC et smartphone (responsive).



Optimisez votre productivité !

- ✓ Visualisation de la flotte d'un seul coup d'œil pour une meilleure utilisation de vos ressources.
- ✓ Gestion de groupes d'utilisateurs.
Possibilité de rassembler des utilisateurs dans des groupes spécifiques pour une meilleure visibilité.
- ✓ Temps de réaction amélioré pour une plus grande efficacité.
- ✓ Archivage des données permettant le suivi et l'historique des déplacements des utilisateurs.
- ✓ Affichage de l'état de chaque utilisateur en temps réel : disponible, occupé, en pause, etc.

PORTATIF RADIO LTE IP503H



Flash code

Avec sa taille réduite, sa conception robuste et son design soigné, l'IP503H ne vous quittera plus ! Ses fonctionnalités étendues en font un outil de communication idéal.

Portatif ultra compact, fin et léger

L'utilisation des dernières évolutions en matière d'intégration, de miniaturisation et de micro-processeur ont permis de concevoir une radio tenant au creux de la main.

Qualité audio exceptionnelle

Bénéficiez d'une qualité audio exceptionnelle identique à celle d'un téléphone portable avec une puissance audio de 900 mW.

Sonnerie d'appel et vibreur intégré*

Pour une utilisation en mode discret (filatures, surveillances, etc.) ou en milieu bruyant, la radio peut être programmée pour vibrer à la réception d'un appel (vibration personnalisable).

Enregistrement des communications

Les terminaux permettent à l'utilisateur d'enregistrer le début de chaque réception pendant une minute pour les réécouter ultérieurement (levée de doute, environnement bruyant, etc.).

Bouton d'appel d'urgence

Le terminal est équipé d'un bouton rouge programmable permettant de déclencher une alarme vers les secours en cas d'urgence.

Fonctions de sécurité PTI et "Lone Worker"

La fonction homme mort (PTI) se déclenche automatiquement lorsque la radio est inclinée grâce à un capteur de mouvement avec accéléromètre.

La fonction "Lone Worker" permet de s'assurer de la présence de l'utilisateur en lui demandant de se signaler régulièrement pour éviter l'envoi d'une alarme.

Bluetooth intégré

Un module Bluetooth permet d'utiliser le poste en mains libres en associant des accessoires sans fil compatibles (casques, oreillettes, etc.).

Récepteur GPS intégré

Les radios intègrent un récepteur GPS de dernière génération qui permet de transmettre régulièrement les données de localisation vers une applications de suivi de flotte (Ex. Logiciel LTE Tracking).

Ce logiciel optionnelle permet de répondre à différents besoins : sécurité des utilisateurs, gestion optimale des interventions, administration d'une flotte...

Disponible sur PC et smartphone (responsive).



Taille réelle



Optimisez votre confort à bord !

Dans un véhicule, le chargeur BC-218 associé au support MBF-1 et MBA-7 et au cordon allume cigare CP-23 assurent l'alimentation en permanence du portatif. Le microphone HM-215 connecté au chargeur optimise la qualité audio à bord.

La fonction Bluetooth du chargeur permet une utilisation du microphone même lorsque le poste n'est pas sur son socle de charge.



Utilisation en mode mobile

Transformez votre portatif en une console amplifiée avec le VE-SP1 !

Le VE-SP1 est une interface de bureau sur lequel le portatif peut être mis en charge permettant également de basculer l'audio sur un grand haut-parleur. Le dispositif intègre un microphone de table déporté (SM-1) idéal pour une utilisation dans un centre de contrôle ou un poste de régulation.



Utilisation en mode station

BATTERIES ET CHARGEURS

| | | | | | |
|--|--|--|--|--|---|
|  Batterie 7,4 V 2000 mAh (typ.) BP-272 |  Batterie 7,4 V 3350 mAh (typ.) BP-307 |  Chargeur rapide avec alimentation. Permet d'alimenter en permanence le portatif BC-202IP2 |  Chargeur rapide individuel clipsable (jusqu'à 6 chargeurs). Doit être utilisé avec alimenta- tion BC-123SE#62 ou BC-228 BC-202IP3L |  Chargeur rapide 6 postes avec alimentation BC-211 |  Chargeur individuel avec fonction Bluetooth et prise microphone pour HM-215 BC-218 |
|--|--|--|--|--|---|









MICROPHONES, CASQUES, OREILLETES

| | | | | | |
|--|--|--|--|--|--|
|  Oreillette micro- phone cravate HM-153LS |  Oreillette microphone cravate HM-166LS |  Oreillette microphone cravate avec oreillette tube translucide "bodyguard" EP-SR29248 |  Oreillette microphone cravate avec oreillette contour d'oreille EP-SR29259 |  Oreillette microphone contour d'oreille ouvert, microphone cravate avec PTT anti-bruit (-32 dB) EP-RA2027 |  Oreillette microphone contour d'oreille fermé, microphone cravate avec PTT anti-bruit (-32 dB) EP-RA3227C |
|--|--|--|--|--|--|



Livré avec :
Batterie BP-272 et clip MB-135

Caractéristiques techniques p.73

| | | | |
|---|--|--|--|
|  Microphone oreillette Bluetooth avec bouton PTT VS-3 |  Oreillette contour d'oreille Bluetooth avec microphone et PTT EP-SR30310 |  Casque CT-HeavyDuty avec bouton PTT intégré et cordon spirale HS-CEIP |  Microphone avec PTT actionnable par pédale au pied HM-GRUE WL |
|  Microphone haut-parleur étanchéité IPx7 HM-183LS |  Microphone haut-parleur avec jack 3,5 mm pour oreillette HM-186LS |  Oreillette avec cordon extensible et tube translucide "Bodyguard" EP-SR29206 |  Oreillette avec tube translucide "Bodyguard" EP-SR29236 |

CLIP CEINTURE HOUSSES ET SUPPORTS

| | | | | | |
|--|--|--|--|--|--|
|  Adaptateur Bluetooth avec PTT AD-SESR10 |  Clip crocodile MB-135 |  Chargeur véhicule allume-cigare 12/24V avec support pour portatif BC-SR87121 |  Housse dégrafable permettant le chargement LC-185 |  Housse en néoprène avec clip ceinture LC-KAIP500 |  Baudrier avec housse universelle en cuir, clip pivot et passant ceinture avec bouton pression LC-OTUNICUIR |
|--|--|--|--|--|--|

MOBILE RADIO LTE IP501M

Compact et très fin, l'IP501M s'installe facilement dans un véhicule ou en base fixe de bureau. Cet équipement s'intègre parfaitement dans un réseau LTE utilisant des portatifs IP503H.

Utilisation dans un véhicule ou en base de bureau

L'IP501M permet de profiter pleinement du réseau LTE en déplacement ou à partir d'un poste fixe grâce à son alimentation sur une batterie ou sur le secteur (220 V).

Ces antennes extérieures (MIMO^{1*}) permettent une optimisation de la qualité du signal pour un grand confort d'utilisation.

L'afficheur LCD permet de visualiser d'un seul coup d'œil toutes les informations nécessaires : identité de l'appelant, qualité du signal, etc.

Compatible avec accessoires sans fil

La fonction Bluetooth^{2*} permet d'utiliser la radio en "mains libres" en associant des accessoires sans fil compatibles (casques, oreillettes, etc.).

Microphone avec bouton d'appel d'urgence

Le poste est fourni d'origine avec un micro standard HM-241 qui intègre une fonction d'appel d'urgence (bouton rouge).

Microphone télécommande HM-230HB (option)

L'IP501M est également compatible avec un microphone optionnel permettant de disposer au creux de la main, de toutes les fonctionnalités du poste (appel individuel, identité de l'appelant, journal d'appel avec rappel direct, messages courts, etc.).

Avec l'option "interface téléphonique" il permet également de composer directement le numéro d'un téléphone portable.

^{1*}MIMO : "Multiple-Input Multiple-Output"

Technique de multiplexage de plusieurs antennes afin d'optimiser les échanges radio en améliorant la qualité du rapport signal sur bruit. Elle permet également de diminuer le niveau d'émission des signaux radio.

^{2*}Bluetooth Ver 2.1 +EDR (non compatible avec les systèmes mains libres intégrés dans les voitures).

Compatible avec applications de géolocalisation

Les radios intègrent un récepteur GPS avec antenne patch de dernière génération qui permet de transmettre régulièrement les données de localisation vers une applications de suivi de flotte (Ex. Logiciel LTE Tracking).

Ce logiciel optionnelle permet de répondre à différents besoins : sécurité des utilisateurs, gestion optimale des interventions, administration d'une flotte...

De nombreuses fonctions sont proposées par le logiciel : Affichage des coordonnées et du statuts de chaque utilisateur, géolocalisation des alarmes, geofencing, envoi d'E-mail, historique des déplacements, etc.

Application SaaS permettant d'accéder au logiciel de n'importe quel endroit.

Disponible sur PC et smartphone (responsive).

Interfaçage avec systèmes externes

Les différents connecteurs disponibles à l'arrière du poste (port Ethernet, etc.) permettent d'associer la radio avec différentes applications : sirène, SIG, etc.

Autres caractéristiques

- Sonnerie d'appel
- Écran LCD pour visualisation des principales indications,
- Journal d'appel
- Etc.



Flash code



HAUT-PARLEURS



Haut-parleur externe
5 W (7 W max.)
avec câble de 2 m

SP-35



Haut-parleur
externe 20 W (30 W
Max.)

SP-30

MICROPHONES, CASQUES



Microphone oreillette
Bluetooth avec bouton
PTT

VS-3



Oreillette contour
d'oreille Bluetooth
avec microphone et
PTT

EP-SR30310



Large choix de
casques.
Nous consulter.



Livré avec :
Microphone HM-241,
Antennes LTE / GPS,
Berceau de montage

Caractéristiques techniques p.73



Station déportée per-
mettant de disposer
de toutes les fonctions
du mobile et de com-
poser directement le
numéro de téléphone
(avec option interface
téléphonique VE-
PG4).

HM-230HB



Câble d'extension pour
microphone HM-230HB

OPC-2355



Câble de connexion D-
SUB 25pins pour sortie
audio et contact sec

OPC-2407



Boîtier générateur
DTMF pour fonction
décroché / raccroché
pour mobile

OPC-BTDTMF#02

Alimentations de bureau

Pour une utilisation en mode "base", vous pouvez opter pour une alimentation de bureau raccordée au secteur.

En rajoutant le microphone de table SM-28, vous disposez d'une solution idéale pour une utilisation dans un poste de régulation ou un centre de contrôle.



Microphone de table

SM-28



Alimentation secteur 220 V pour appareil
encastré. 13,8 V 10 A

PS-SM501M



Alimentation secteur
13,8 V 9 A

PS-AD501M

PORTATIFS HYBRIDES LTE ET PMR IP730D SERIE



Les portatifs IP730D (VHF) et IP740D (UHF) proposent en exclusivité un fonctionnement “dual mode” (LTE & PMR) permettant de bénéficier simultanément de la couverture illimitée des réseaux des opérateurs mobiles et de la fiabilité de la radiocommunication professionnelle (PMR).

Appel Broadcast

Cet équipement permet également de transmettre une communication en même temps sur les réseaux LTE et PMR.

Pour cela il suffit d'appuyer simultanément sur les 2 touches PTT.

Puissance audio optimale (1500 mW*)

Le niveau de puissance délivré par le haut-parleur vous permet de bénéficier d'un volume et d'une qualité de communication audio exceptionnels même en milieu bruyant.

* Typique à 10% de distorsion

Bluetooth® intégré

Le module Bluetooth® permet d'utiliser le terminal avec des accessoires sans fil compatibles pour une utilisation main-libre (Ex : microphone oreillette Bluetooth® VS-3 avec PTT).

Fonctions avancées de sécurité (LTE uniquement)

- Alarme manuelle : Déclenchement d'une alarme en appuyant sur le bouton rouge du portatif.
- Protection Travailleur Isolé (PTI) : Envoi automatique d'une alarme en cas de situation de détresse de l'utilisateur (malaise, etc.)
- Alarme “Lone Worker” : Envoi automatique d'une alarme si l'utilisateur ne signale pas sa présence au bout d'une durée déterminée.
- Neutralisation du poste à distance : Désactivation d'un poste en cas de perte ou de vol.

Étanchéité à l'eau IP67 et aux poussières

Ces terminaux, destinés à une utilisation professionnelle, bénéficient d'une étanchéité IP67 leur permettant d'être utilisés dans des conditions extrêmes (étanche jusqu'à 1 mètre de profondeur pendant 30 min).

Ils répondent également à la norme militaire MIL-STD-810G pour une robustesse à toute épreuve.

Enregistrement des communications

Les terminaux permettent à l'utilisateur d'enregistrer pendant 4 minutes la réception pour une réécoute ultérieure (levée de doute, environnement bruyant, etc.).

*10 enregistrements pour un total de 4 mn max.

Échanges Full-Duplex en mode LTE

La série IP730D permet, en plus des échanges “Simplex” des communications en simultané (“full-duplex”) en mode LTE.

Les utilisateurs peuvent ainsi parler et recevoir en même temps, comme avec un téléphone mobile.

Utilisation très simple avec double PTT

Les radios de la série IP730D proposent deux touches PTT : une principale (Main PTT) et une secondaire (Sub PTT). Vous choisissez librement leur affectation pour le mode LTE et le mode PMR.

Cette conception permet de basculer facilement et instantanément d'un mode à l'autre.



IP730D (LTE + VHF)

IP740D (LTE + UHF)



Récepteur GPS intégré

Les radios de la série IP730D intègrent un récepteur GPS de dernière génération qui permet de transmettre régulièrement les données de localisation vers une applications de suivi de flotte (Ex. Logiciel LTE Tracking).

Ce logiciel optionnel permet de répondre à différents besoins : sécurité des utilisateurs, gestion optimale des interventions, administration d'une flotte...

De nombreuses fonctions sont proposées par le logiciel : Affichage des coordonnées et du statuts de chaque utilisateur, géolocalisation des alarmes, geofencing, envoi d'E-mail, historique des déplacements, etc.

Disponible sur PC et smartphone (responsive).

BATTERIES ET CHARGEURS



Livré avec :
Batterie BP-303 et clip MB-133

Caractéristiques techniques p.73



MICROPHONES, CASQUES



Microphone oreillette Bluetooth avec bouton PTT

VS-3



Oreillette contour d'oreille Bluetooth avec microphone et PTT

EP-SR30310



Microphone avec bouton programmable
Microphone avec bouton programmable

HM-184H



Microphone haut-parleur miniature

HM-236

ANTENNES

CLIPS CEINTURE



Clip crocodile

MB-133



Clip crocodile rotatif

MB-136

| Antennes VHF | |
|------------------|----------------------------------|
| FA-SC25V | Antenne longue - 136-150 MHz |
| FA-SC28V | Antenne longue - 148-162 MHz |
| FA-SC29V | Antenne longue - 160-174 MHz |
| FA-SC55V | Antenne longue - 150-174 MHz |
| FA-SC62V | Antenne longue - 150-160 MHz |
| FA-SC63V | Antenne longue - 155-165 MHz |
| FA-SC26VS | Antenne courte - 133-144 MHz |
| FA-SC27VS | Antenne courte - 142-150 MHz |
| FA-SC56VS | Antenne courte - 150-162 MHz |
| FA-SC57VS | Antenne courte - 160-174 MHz |
| FA-SC61VC | Antenne retailable - 136-174 MHz |

| Antennes UHF | |
|------------------|------------------------------|
| FA-SC25U | Antenne longue - 400-430 MHz |
| FA-SC57U | Antenne longue - 430-470 MHz |
| FA-SC61UC | Antenne longue - 380-520 MHz |
| FA-SC26US | Antenne courte - 400-450 MHz |
| FA-SC73US | Antenne courte - 450-490 MHz |

HOUSSES ET SUPPORTS



Housse (housse dégra-
phable permettant la
charge du portatif)

LC-195



Bandoulière
(A utiliser avec LC-195)

MB-57L



Passant ceinture en cuir
avec pivot

MB-96N



Passants ceinture

MB-96F



Passant ceinture long

MB-96FL





(Entrée 2,5 mm)
Boîtier avec fonction VOX et bouton PTT prise jack 2,5mm

VS-5MC

+



Oreillette avec micro flexible

HS-94



Casque contour de nuque avec micro flexible

HS-95



Oreillette avec microphone laryngophone

HS-97



Water proof
(Entrée 3,5 mm)
Microphone DTMF avec bouton PTT (Bientôt disponible)

HM-245T

ou



Water proof
(Entrée 3,5 mm)
Microphone avec bouton PTT

HM-222H

ou



(Entrée 3,5 mm)
Adaptateur pour oreillette

AD-135

+



Oreillette avec tube acoustique

SP-27



Oreillette contour d'oreille

SP-29



Oreillette

SP-40

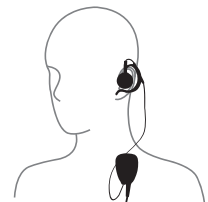

Oreillette contour d'oreille D Shape

EP-RA3235L2



Oreillette avec tube translucide "bodyguard"

EP-SR29236



Oreillette avec cordon extensible et tube translucide "Bodyguard"

EP-SR29206



(Entrée 2,5 mm)
Microphone cravate avec double bouton PTT

HM-238MC

ou



(Entrée 2,5 mm)
Microphone cravate

HM-163MC

+



Oreillette

EH-15B



Oreillette avec tube acoustique

SP-26



Oreillette contour d'oreille

SP-28



Oreillette contour d'oreille D Shape

EP-RA3225L2

PASSERELLE RADIO RoIP VE-PG4



L'interface VE-PG4 permet d'étendre la portée de votre réseau radio via Internet. Cette passerelle permet notamment l'interconnexion de différents réseaux radio utilisant des technologies et des fréquences différentes : analogiques, numériques (NXDN, dPMR, etc.), LTE, Wifi, VHF, UHF, etc.

Nombreuses fonctionnalités

Extension de réseaux / Déport de communications / Interface téléphonique (SIP et GSM) / Journal d'appels / Connexion de dispositifs externes (sirènes, voyants d'avertissement, haut-parleurs, etc.) / Enregistrement des communications.

Dans sa version standard, le VE-PG4 intègre, comme le VE-PG3 un système RoIP, une passerelle SIP, un routeur IP et des fonctionnalités IPBX.

Le VE-PG4 se distingue cependant de son prédécesseur en intégrant en plus un module LTE, un contrôleur WLAN pour la gestion des portatifs Wifi, un enregistreur 4 voies et un convertisseur numérique de voix pour l'interconnexion des radios numériques NXDN/dPMR.

Pour un facilité d'intégration, le VE-PG4 est présenté dans un format 1U rack 19" intégrable dans une baie standard.

Nombreux ports de connexion

L'interface VE-PG4 intègre d'origine de nombreux ports de connexion :

- Un port WAN
- Un port LAN
- Quatre connecteurs externes permettant le branchement d'équipements radios et/ou de dispositifs externes tels que sirènes, voyants d'avertissement, etc.
- Un port USB mémoire flash pour le stockage de données (positions GPS et enregistrement des communications).

ACCESSOIRES



Livrée avec alimentation BC-207S

Alimentation secteur

BC-207S

Microphone de table (à utiliser avec IP100FS)

SM-26

Microphone à main

HM-152

Câble pour connexion audio pour IC-M605EURO

OPC-2273

Câble pour connexion aux mobiles

OPC-2275

Câble pour connexion du microphone SM-26

OPC-2276

EXEMPLES D'APPLICATION :

• **Mode "point à point" : Interconnexion inter-sites**

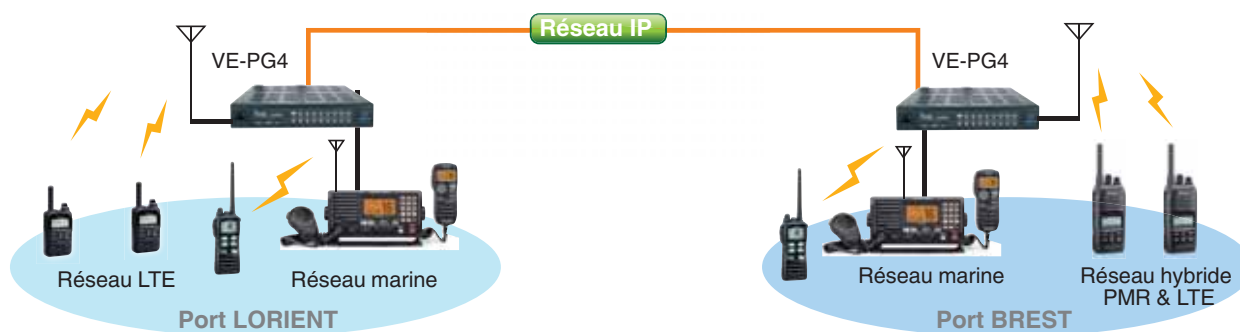

- Le mode point à point permet d'interconnecter par Internet deux réseaux radio distants
- Avec le mode d'appel sélectif, plusieurs sites distants peuvent être connectés entre eux
- Les microphones SM-26 ou HM-152 peuvent être connectés au VE-PG4 pour une utilisation "point à point" (les codes DTMF ne peuvent pas être utilisés)

• **Mode "passerelle" : Interconnexion d'un réseau radio avec une interface téléphonique**

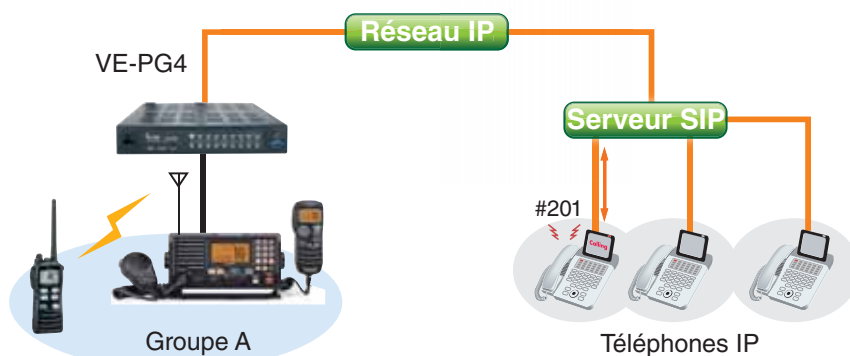

- Le VE-PG4 peut être utilisé comme radio et passerelle SIP (Compatible RFC 3261)
- Dans ce mode, les utilisateurs des téléphones sur IP (RTC, SIP et GSM) peuvent contacter les radios en appelant un numéro pré-programmé
- Le VE-PG4 est un serveur SIP simplifié qui peut piloter au moins 4 comptes SIP

• **Mode "hybride" : Interconnexion avec systèmes de communication tiers**

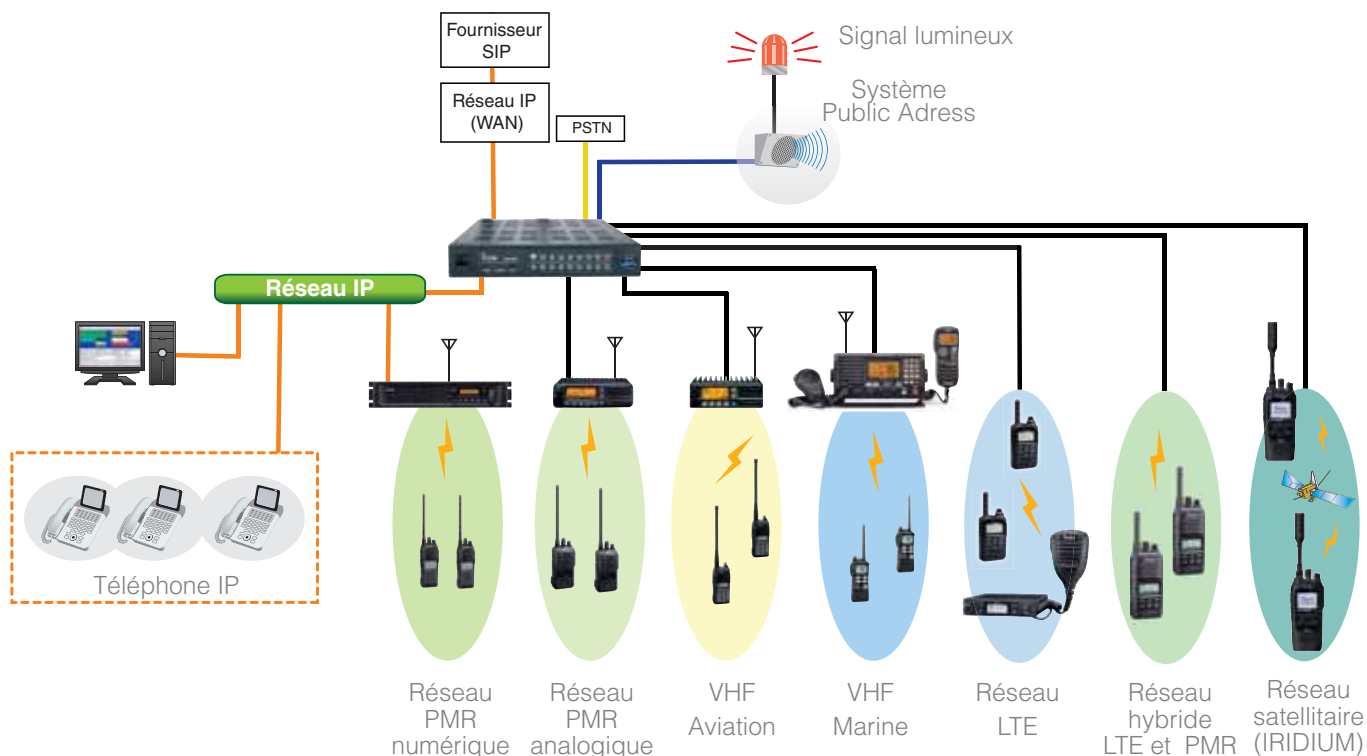

- Le VE-PG4 permet d'interconnecter des réseaux utilisant des technologies de communication différentes (réseaux VHF marine, PMR VHF/UHF, VHF aviation, réseaux LTE (4G), réseaux IP, serveurs SIP, etc.)
- Le système peut être piloté par un logiciel de supervision (IP100FS)

Une solution adaptée à votre activité

Événementiel

Organisations de manifestations sportives, congrès, séminaires, etc.



Logistique

Entrepôts, zones de fret, transports, etc.



Enseignement

Écoles de voile, établissements scolaires, auto-écoles, etc.



Organisations

Chantiers, ports, constructions, infrastructures routières, etc.



Transport

Bateau Taxis, dépanneuses, ambulances, transport en commun, etc.



Industrie

Usines, centres de production, sites de recyclage, etc.



Établissements recevant du public

Centres nautiques, bases de loisir, hôtels, aéroports, parcs d'attractions, campings, etc.



Sécurité

Sociétés de sécurité, polices municipales, services d'ordre, etc.



GAMME AVIATION



Pour les navires à passagers effectuant des voyages internationaux, comme le précise l'article 221-IV/08 matériel radioélectrique - Zone océanique A1 de la Division 221 :

"Tout navire à passagers doit être pourvu d'installations permettant d'émettre et de recevoir des radiocommunications sur place, aux fins de la recherche et du sauvetage, sur les fréquences aéronautiques 121,5 MHz et 123,1 MHz, depuis le poste de navigation habituel du navire."



Les  produits

- Version homologuée aviation civile pour usage maritime embarqué (bateau à passagers) : 2 canaux (121,500 et 123,100 MHz)
- Version agréée DGAC
- Espacement des canaux 8,33/25 kHz
- Étanchéité IP57 (poussière et eau)
- Bluetooth intégré pour une utilisation avec accessoires sans fil (uniquement IC-A25NEFRM)
- Afficheur haute visibilité et mode "Jour/Nuit"
- Fonction VOX : déclenchement automatique à la voix

PORTATIF AVIATION POUR USAGE MARITIME EMBARQUÉ
IC-A25NEFRM / A25CEFRM*La VHF portable aviation pour utilisation embarquée !***Usage maritime conforme à la réglementation ANFR**

Portatif avec fréquences aviation dédiées (121,500 MHz et 123,100 MHz) destiné à un usage maritime embarqué pour navire sous pavillon français (2 canaux avec identification alphanumérique à 6 caractères).

Touche d'accès direct pour la fréquence de détresse (121,5 MHz).

Menu convivial

Les fonctions fréquemment utilisées sont directement accessibles par des raccourcis sur le clavier. Les larges touches offrent une saisie précise et sans risque d'erreur en toute occasion.



8,33 kHz
25 kHz



**AGRÉÉ
DGAC**



IC-A25NEFRM
avec VOR, Bluetooth® et GPS

IC-A25CEFRM

IC-A25CEFRM livrée avec :
Antenne FA-B02AR, Batterie BP-288, Chargeur BC-224 (avec alimentation secteur BC-123SE), Clip MB-133, Dragone.

IC-A25NEFRM (version navigation) livrée avec :
Antenne FA-B02AR, Batterie BP-288, Chargeur BC-224 (avec alimentation secteur BC-123SE), Clip MB-133, Dragone, **câble adaptateur pour microphone OPC-2379 et le boîtier pile BP-289.**

Caractéristiques techniques p.71

CASQUES



Large choix de casques nous consulter

ANTENNE



Antenne flexible VHF 118-136 MHz type BNC

FA-B02AR

BATTERIE ET CHARGEURS



Batterie Li-Ion 7,2 V 2200 mAh

BP-288



Boîtier piles 6 x LR6 AA (non fournies) Livré avec IC-A25NE

BP-289



Chargeur rapide. Livré avec alimentation secteur

BC-224 + BC-123SE

ADAPTATEUR



Adaptateur pour casque aviation Livré avec IC-A25NE

OPC-2379



PTT étanche déporté avec prise jack 3,5 mm

VS-RAPT4335

MICROPHONE



Microphone haut-parleur

HM-231

CÂBLES



Cordon de clonage

OPC-478UC



Cordon allume-cigare pour chargeur individuel

CP-23L / 25H



Convertisseur entrée 11-24V sortie 11V avec prise allume-cigare

CP-20

CLIP



Clip crocodile

MB-133

OREILLETES BLUETOOTH



Oreillette contour d'oreille Bluetooth avec microphone et PTT

EP-SR30310*



Microphone oreillette Bluetooth avec bouton PTT

VS-3*



Microphone haut-parleur Bluetooth

HM-SR30313*

HOUSSE



Housse cuir avec clip pivot et passant ceinture standard (livrée avec bandoulière)

LC-ERA25PIVO



Sangle en nylon

LC-ERSANGLE



Passant ceinture en cuir avec pivot

MB-96N

*Compatible si la version du portatif est Bluetooth



Adaptateur BNC mâle BNC mâle pour adaptation filtre FL-IFL2 pour utilisation avec ballon

AD-IFBNCMM

SUPPORT



Le support **MB-IFA25** permet de fixer le portatif à bord en le maintenant solidement en place grâce à des "joues" latérales. Le support est pré-percé (trous oblongs) permettant une fixation sur tableau de bord par vissage ou sur un tube par cerclage. Recommandé pour les versions FR.



MB-IFA25

CARACTÉRISTIQUES TECHNIQUES VHF MARINE

| PORTABLES | IC-M25EURO | IC-M37E | IC-M73EURO / PLUS |
|---|---|---|---|
| Bande de fréquences (Unité: MHz) | TX: 156,000 / 161,450 RX 156,000 / 163,425 | TX: 156,000 / 161,450 RX 156,000 / 163,425 | TX: 156,000 / 161,450 RX 156,000 / 163,425 |
| Dimensions l x H x P: (projections non comprises) | 56,6 x 134,2 x 30,5 mm | 59,7 x 140,5 x 38,7 mm | 52,5 x 125 x 30 mm |
| Poids (approx.): | 225 g (avec MB-133 et antenne) | 293 g (avec BP-296, MB-133 et antenne) | 320 g (avec BP-245N, MB-103 et antenne) |
| Taille afficheur (largeur x hauteur) | 33 x 23 mm | 34 x 24 mm | 29,5 x 21 mm |
| Consommation électrique | Émission (élevée) | 2,3 A std. (5W) | 2,75 A std. (6 W) |
| | Sortie audio max. | 300 mA std. (HP int.) | 400 mA std. (HP int.) |
| Sensibilité (à 20 dB SINAD; emf) | -6 dBμ std. | -4 dBμ std. | -2 dBμ std. |
| Rejet d'intermodulation | 68 dB | 68 dB | 70 dB |
| Puissance audio (avec charge 8 Ω) | 200 mW (HP EXT) 550 mW std. (HP INT) 16 Ω | 200 mW (HP EXT) 700 mW std. (HP INT) 8 Ω | 200 mW (HP EXT) 700 mW std. (HP INT) |
| Puissance d'émission | 5 W / 1 W | 6/1 W (avec BP-296) 1 W (avec BP-297) | 6/3/1 W 1/0,5 W |
| Étanchéité | IPX7 (1 m prof./30 min) | IP57 (1 m prof./30 min) | IPX8 (1,5 m prof./30 min) |
| Autonomie (environ)¹ | 11 h | 12 h avec BP-296 | 18 h avec BP-245N |
| Balayage sélectif | ✓ | ✓ | ✓ |
| Canaux préférentiels | ✓ | ✓ | ✓ |
| Fonction AquaQuake™ | ✓ | ✓ | ✓ |
| CTCSS/DTCS | - | - | - |
| Brouillage vocal | - | - | - |
| ATEX | - | - | - |

Mesures effectuées conformément à la norme EN 301 178, EN 300 086 (pour le PMR IC-M87), IEC61097-12 (pour IC-GM1600E) et EN 300 720 2 (pour IC-F61M).¹

Utilisation standard ratio TX (Hi) / RX / Veille = 5 / 5 / 90).² canaux PMR uniquement.

| FIXES | IC-M330GE | IC-M423GE | IC-M400BBE |
|--|--|---|--|
| Bande de fréquences (Unité: MHz) | TX: 156,000/161,450 RX 156,000/-163,425 CH70 : 156,525 | TX: 156,000/161,450 RX 156,000/163,425 CH70 : 156,525 | TX: 156,000/161,450 RX 156,000/-163,425 CH70 : 156,525 |
| Alimentation: | 13, 8 V CC (10,8 à 15,6 V) | 13, 8 V CC (10,8 à 15,6 V) | 13, 8 V CC (10,8 à 15,6 V) |
| Dimensions: (projections non comprises; l x H x P) | 156,5 x 66,5 x 110,1 mm | 180 x 82 x 119,9 mm | 216 x 79 x 125 mm |
| Poids (approx.): | 1200 g | 1400 g | Black Box : 830 g HM-195 : 400 g |
| Taille afficheur (largeur x hauteur) | 55 x 30 mm | 71 x 46 mm | écran HM-195 41 x 21 mm |
| Consommation électrique | Émission (puissance haute) | 5 A max. | 5,5 A max. |
| | Sortie audio max. | 1 A max. | 1,5 A max. |
| Sensibilité (à 20 dB SINAD; emf) | -5 dBμ std. | -5 dBμ std. | -5 dBμ std. |
| Rejet d'intermodulation | 68 dB | 68 dB | 70 dB |
| Puissance audio (avec charge 4 Ω) | 2 W (haut-parleur interne) 2 W (haut-parleur externe) | 2 W (haut-parleur interne) 10 W (haut-parleur externe) | 2 W (haut-parleur interne) 10 W (haut-parleur externe) |
| Puissance d'émission | 25/1 W | 25/1 W | 25/1 W |
| Étanchéité | IPX7 (1 m prof./30 min) | IPX7(1 m prof./30 min) | IPX7 ((1 m prof./30 min) |
| ASN | intégré Classe D | intégré Classe D | intégré Classe D |
| GPS | ✓ | Intégré + connecteur antenne externe | Intégré + connecteur antenne externe |
| COMMANDMIC™ | - | 1 appareil | 1 appareil |
| AIS | Externe | Externe | Externe |
| Brouillage vocal | - | - | - |
| Balayage sélectif | ✓ | ✓ | ✓ |
| Canal préférentiel | ✓ | ✓ | ✓ |
| RX sur porte voix | - | ✓ | ✓ |
| Porte-voix | - | 10 W, unidirectionnel | 10 W, unidirectionnel |
| Corne de brume | - | ✓ | ✓ |
| Entrée/Sortie NMEA | ✓ | ✓ | ✓ |
| Fonction d'évacuation de l'eau AquaQuake™ | ✓ | ✓ | ✓ |

Mesures effectuées conformément à la norme EN 301 025

CARACTÉRISTIQUES TECHNIQUES VHF MARINE

| PORTABLES | IC-M85E | IC-M94DE | IC-GM1600E | IC-M87 ATEX |
|---|---|---|---|---|
| Bande de fréquences (Unité: MHz) | TX: 156,000 / 161,450 RX 156,000 / 163,425 146 à 174 (PMR; Tx/Rx) | TX: 156,000 / 161,450 RX 156,000 / 163,425 | Tx/Rx: 156,300 / 156,875 | TX: 156,000 / 161,450 RX 156,000 / 163,425 146 à 174 (PMR; Tx/Rx) |
| Dimensions l x H x P: (projections non comprises) | 56 x 92 x 29 mm | 60,9 x 145,8 x 43,8 mm | 65 x 145 x 44 mm | 62 x 97 x 39 mm |
| Poids (approx.): | 246 g (avec BP-290) | 357 g (avec BP-285, et antenne) | 385 g (avec BP-234) | 280 g (avec BP-227) |
| Taille afficheur (largeur x hauteur) | 35 x 15 mm | 42 x 43 mm | 35 x 20 mm | 30,5 x 13,5 mm |
| Consommation électrique | Émission (élevée) | 1,5 A std. (5 W) | 1500 mA (6 W) / 700 mA (1 W) | 1 A (sortie 2 W) |
| | Sortie audio max. | 450 mA std. | 700 mA (HP int.) / 350 mA (ext.) | 200 mA |
| Sensibilité (à 20 dB SINAD; emf) | -4 dBμ std. (Marine) -2 dBμ std. (PMR) | 0,25 μV (à 12 dB SINAD) | -2 dBμ std. | -2 dBμ std. (Marine) -4 dBμ std. (PMR) |
| Rejet d'intermodulation | 68 dB (Marine) 65 dB (PMR) | 68 dB | 68 dB | 68 dB (Marine) 65 dB (PMR) |
| Puissance audio (avec charge 8 Ω) | 700 mW (HP EXT) 700 mW std. (HP INT) | 350 mW (HP EXT) 1500 mW std. (HP INT) | 200 mW (HP EXT) 350 mW std. (HP INT) | 200 mW (HP EXT) 350 mW std. (HP INT) |
| Puissance d'émission | 5/3/1 W (Marine/PMR) | 6/1 W | 2/1 W | 5/3/1 W (Marine/PMR) |
| Étanchéité | IP67 (1 m prof./30 min) | IPX7 (1 m prof./30 min) | OMI A.809 (19) | IPX7 (1 m prof./30 min) |
| Autonomie (environ)¹⁾ | 14 h avec BP-290 | 11 h avec BP-285 | Selon norme OMI A.809 (1.9) | 15 h avec BP-227AX |
| Balayage sélectif | ✓ | ✓ | - | ✓ |
| Canaux préférentiels | - | ✓ | - | - |
| Fonction AquaQuake™ | - | ✓ | - | - |
| CTCSS/DTCS | ✓ ²⁾ | - | - | ✓ ²⁾ |
| Brouillage vocal | ✓ intégré (32 codes) / compatible avec radio ICOM équipées UT-112 | - | - | ✓ Intégré dans version ATEX |
| ATEX | - | - | - | IIA T3 |

Mesures effectuées conformément à la norme EN 301 178, EN 300 086 (pour le PMR IC-M87), IEC61097-12 (pour IC-GM1600E) et EN 300 720 2 (pour IC-F61M).¹⁾
Utilisation standard ratio TX (Hi) / RX / Veille = 5 / 5 / 90). ²⁾ canaux PMR uniquement.

| FIXES | IC-M506GE | IC-M605EURO | PACK-GM600 |
|---|---|---|---|
| Bande de fréquences (Unité: MHz) | TX: 156,000/161,450 RX 156,000/163,425 CH70 : 156,525 | TX: 156,000/161,450 RX 156,000/163,425 CH70 : 156,525 | TX: 156,000/161,450 RX 156,000/163,425 CH70 : 156,525 |
| Alimentation : | 13, 8 V CC (10,8 à 15,6 V) | 13, 8 V CC (10,8 à 15,6 V) | 24 V CC (21,6 à 31,2 V) |
| Dimensions : (projections non comprises; l x H x P) | 179 x 114 x 114 mm | 274 x 114 x 122 mm | 274 x 114 x 122 mm |
| Poids (approx.): | 1400 g | 1700 g | GM600 : 1600 g PS-310 : 930 g |
| Taille afficheur (largeur x hauteur) | 70 x 52 mm | 100 x 60 mm | 100 x 60 mm |
| Consommation électrique | Émission (puissance haute) | 5,5 A max. | 5,5 A max. |
| | Sortie audio max. | 5 A max. (avec HP externe) | 5 A max. (avec HP externe) |
| Sensibilité (à 20 dB SINAD; emf) | -5 dBμ std. | -10 dBμ std. | -7 dBμ std. |
| Rejet d'intermodulation | 75 dB | 80 dB | 75 dB |
| Puissance audio (avec charge 4 Ω) | 2 W (haut-parleur interne) 10 W (haut-parleur externe) | 15 W (haut-parleur externe) | - 10 W (haut-parleur externe) |
| Puissance d'émission | 25/1 W | 25/1 W | 25/1 W |
| Étanchéité | IPX8 (1 m prof./60 min) | IPX8 (1 m prof./60 min) | IPX7 (1 m prof./30 min) |
| ASN | intégré Classe D | intégré Classe D | intégré Classe A |
| GPS | Intégré + connecteur antenne externe | Intégré + connecteur antenne externe | - |
| COMMANDMIC™ | 1 appareil | 3 appareils | - |
| AIS | Intégré | Intégré | - |
| Brouillage vocal | ✓ (avec UT-112) | ✓ (avec UT-112) | - |
| Balayage sélectif | ✓ | ✓ | ✓ |
| Canal préférentiel | ✓ | ✓ | ✓ |
| RX sur porte voix | ✓ | ✓ | ✓ |
| Porte-voix | 25 W, bidirectionnel | 30 W, bidirectionnel | - |
| Corne de brume | ✓ | ✓ | ✓ |
| Entrée/Sortie NMEA | ✓ | ✓ | ✓ |
| Fonction d'évacuation de l'eau AquaQuake™ | ✓ | ✓ | - |

Mesures effectuées conformément à la norme EN 301 025

CARACTÉRISTIQUES TECHNIQUES

| TRANSPONDEUR AIS | | MA-510TR |
|--|---------------------------|--|
| GENERAL | | |
| Bande de fréquences | | 161,500 MHz à 162,025 MHz |
| Type d'émission | | 16K0GXW (GMSK) |
| Impédance antenne | | 50 nominal |
| Fréquence intermédiaire | Canal A | 1 ^{ère} : 21,700 MHz, 2 ^{ème} : 450 kHz |
| | Canal B | 1 ^{ère} : 30,150 MHz, 2 ^{ème} : 450 kHz |
| Température d'utilisation | | -20°C à +60°C |
| Alimentation externe | | Masse négative : 12 V ou 24 V DC nominal (9,6 à 31,2 V) |
| Consommation (à 12 V DC) | | Émission : 1,5 A, Réception : 0,7 A |
| Dimensions (approximative) (Projections non incluses) | | 166,2 (L) x 10,2 (H) 92,5 (P) mm, |
| Poids (approximatif) | | 700 g |
| EMISSION | | |
| Puissance de sortie | | 2 W |
| Modulation | | 16K0GXW (GMSK) |
| Rayonnements non essentiels | | Moins de -36 dBm (9 kHz-1 GHz) Moins de -30 dBm (1 GHz-4 GHz) |
| RÉCEPTION (AIS) | | |
| Sensibilité | | Moins de -110 dBm |
| Sélectivité du canal adjacent | | Plus de -31 dBm |
| Réponse parasite | | Plus de -31 dBm |
| Intermodulation | | Plus de -36 dBm |
| Rayonnements non essentiels | | Moins de -57 dBm (9 kHz-1 GHz) Moins de -47 dBm (1 GHz-4 GHz) |
| Blocking | | Plus de -15 dBm (±0.5 MHz±5 MHz) Plus de -23 dBm (±5 MHz±10 MHz) |
| Co-channel | | Plus de -111 dBm |
| RÉCEPTION (DSC) | | |
| Fréquence | | 156,525 MHz |
| Type d'émission | | 16K0G2B |
| Sensibilité | | Moins de -110 dBm |
| Sélectivité du canal adjacent | | Plus de 70 dB |
| Réponse parasite | | Plus de -34 dBm |
| Intermodulation | | Plus de -39 dBm |
| Blocking | | Plus de -20 dBm |
| ANTENNE GPS | | |
| Fréquence | | 1575,42 MHz |
| Acquisition | | 72 canaux (maximum) |
| Satellites | | WAAS, EGNOS, MSAS, GAGAN |
| Dimensions (approximatives) | | 96,2 x 225 (H) mm |
| Poids (approximatif) | | 700 g (avec câbles et étrier de fixation) |
| Longueur de câbles | | 10 m |
| INTERFACE DE DONNÉES | | |
| USB (Type-B Mini) | | GGA, GNS, GLL, GSA, GSV, RMC, VTG, VDM, VDO, ACA, ACS, ALR, TXT |
| NMEA 2000™ | Entrée | 059392/904, 060160/416/928, 065240, 126208/996, 129026/029/545 |
| | Sortie | 059392/904, 060416/928, 126208/464/993/996/998, 129026/029/038/039/040/041/539/540/545/792/793/794/797/798/801/802/803/805/806/807/809/810/811 |
| NMEA 0183AS | NMEA Entrée/Sortie | 4800-38400 bps entrée / sortie, format (Sortie : GGA, GNS, GLL, GSA ¹ , GSV ¹ , RMC, VTG, GBS, DTM, DSC) |
| | Entrée GPS externe | 4800-38400 bps entrée, format de trame (GGA, GNS, GLL, RMC, VTG, GBS ² , DTM) |
| | Sortie AIS | 38400 bps sortie, format de trame (VDM, VDO, ACA, ACS, ALR, TXT) |

| BLU MARINE (HF) | | PACK-GM800 |
|---|-------------------|--|
| Bande de fréquences (Unité : MHz) | | TX : 1,6 à 27,5 (ITU canaux marine) 0,5 à 29,99999 (continu) ASN : 2,1875, 4,2075, 6,3120, 8,4145, 12,5770, 16,8045 |
| Alimentation électrique (masse flottante. Selon version) | | 21,6 à 31,2 V (24 V) CC |
| Dimensions : (projections non comprises ; l x H x P) | | Unité principale : 274 x 114 x 86 mm Contrôleur : 367 x 95 x 230 mm |
| Poids (approx.) : | | Unité principale : 760 g Contrôleur : 8,6 g |
| Consommation électrique | Émission (élevée) | 20 A |
| | Sortie audio max. | 3 A |
| Taille afficheur (largeur x hauteur) | | (100 x 60 mm) |
| Sensibilité (à 20 dB SINAD ; 1,8 à 29,999 MHz) | | J3E, A1A : 30 dBµV emf (0,5 - 1,599 MHz) J3E, A1A : 16 dBµV emf (1,6 - 3,999 MHz) H3E : 44 dBµV emf (0,5 - 1,599 MHz) H3E : 30 dBµV emf (1,6 - 3,999 MHz) |
| Rayonnement non essentiel : | | J3E : 60 dB (0,5 à 29,999 MHz) J2B : 90 µV emf |
| Puissance audio (distorsion 10 % / charge 4 Ω) | | Interne : 2 W Externe : 4 W |
| Puissance d'émission (PEP) (Avec AT-141) | | 85 W (1,6 à 3,999 MHz) 150 W (4 à 27,500 MHz) |

| RADAR | | MR-1010RII |
|--|----|---|
| ÉCRAN | | |
| Type d'écran | | Écran couleur TFT LCD 10,4 pouces |
| Résolution | | 480 x 640 |
| Échelle minimum | | 25 m (Au pas de 1/8 NM) |
| Échelle maximum | | 36 NM |
| Échelles | NM | 1/8, 1/4, 1/2, 3/4, 1, 1,5, 2, 3, 4, 6, 8, 12, 16, 24, 32, 36 |
| | Km | 1/4, 1/2, 3/4, 1, 1,5, 2, 3, 4, 6, 8, 12, 16, 24, 32, 36, 48 |
| Temps de préchauffage | | 90 secondes |
| Alimentation externe | | 10,2-42 V DC |
| Consommation (sans vent) | | 55 W (approximativement) |
| Température d'utilisation | | -15°C à +55°C |
| Format des données en entrée | | NMEA 0183, N+1, AUX, IEC61162-2 |
| Format des données en sortie | | NMEA 0183 |
| Dimensions (approximative) (Projections non incluses) | | 301 (L) x 294 (H) 119,2 (P) mm, |
| Poids (approximatif) | | 4,3 Kg |
| ANTENNE RADÔME | | |
| Type | | 60 cm de diamètre |
| Vitesse de rotation | | 24, 36, 48 rpm |
| Largeur de faisceau horizontale | | 4° typ |
| Largeur de faisceau verticale | | 22° typ. |
| Lobe latéral | | -22 dB typ. |
| Température d'utilisation | | -25°C à +70°C |
| Plage d'humidité utilisable | | Moins de 95% (à 40°C) |
| Fréquence | | 9410 MHz ±30 MHz |
| Modulation | | PON |
| Puissance (crête) | | 4 kW |
| Largeur d'impulsion / taux de répétition | | 80 ns/2160 Hz, 80 ns/1440 Hz, 250 ns/1440 Hz, 350 ns/1440 Hz, 350 ns/720 Hz, 900 ns/720 Hz |
| Modulateur | | FET commutation |
| Fréquence intermédiaire | | 60 MHz |
| Bande passante IF | | 10 MHz, 3 MHz |
| Réglage | | Automatique ou manuel |
| Câble fourni | | 15 m |

Radar MR-1010RII

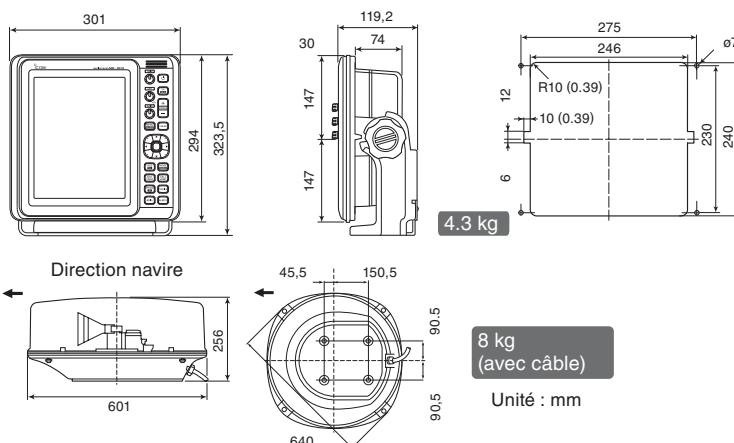

CARACTÉRISTIQUES TECHNIQUES

| SANS LICENCE | | IC-F29SR | IC-F29SDR |
|---|--------------------------|----------------------------------|--|
| Bande de fréquences (Unité : MHz) | | Tx/Rx : 446,00625 / 446,09375 | Tx/Rx : 446,00625 / 446,09375 Numérique PMR446 : 446,103125 / 446,196875 |
| Espacement des canaux | | 12,5 kHz | 6,25 kHz / 12,5 kHz |
| Nombre de canaux | | 16 | PMR446 : 16 (8 fréquences) dPMR : 16 (8 fréquences) |
| Dimensions : (projections non comprises ; l x H x P) | | 52,2 x 186,1 x 24,5 mm | 52,2 x 186,1 x 30,3 mm |
| Poids (approx.) : | | 240 g (avec BP-279) | 270 g avec BP-280 |
| Taille afficheur (largeur x hauteur) | | Pas d'afficheur | |
| Conso. électrique | Émission (élevée) | 400 mA | 400 mA |
| | Sortie audio max. | 330 mA | 350 mA |
| Puissance audio | | 800 mW | 800 mW |
| Puissance d'émission | | 500 mW | 500 mW |
| Étanchéité | | IP67 | IP54 |
| Autonomie (environ)* | | plus de 20 h avec BP-279 | plus de 26 h avec BP-280 |

| UHF MARINE | | IF2100DM / DTM | IF-F62DM | IF-FR6100D220VM |
|---|--------------------------|--|--|--|
| Bande de fréquences (Unité : MHz) | | Tx / Rx : 457,525 / 467,575 Espacement canaux 25 kHz | Tx / Rx : 457,525 / 467,575 Espacement canaux 25 kHz | Tx / Rx : 457,525 / 467,575 Espacement canaux 25 kHz |
| Dimensions : (projections non comprises ; l x H x P) | | 52 x 111 x 30 mm | 56 x 91,5 x 29 mm | 483 x 88 x 260 mm |
| Poids (approx.) : | | 260 g (avec BP-280, MB-133 et antenne) | 230 g (avec BP-290) | 8,31 Kg |
| Consommation électrique | Émission (élevée) | 1 A std. (2 W) | 1 A std. (sortie 2 W) | 15 A |
| | Sortie audio max. | 300 mA std. (HP int.) | 500 mA std. (HP int.) | 1,9 A |
| Sensibilité (à 20 dB SINAD ; emf) | | -2 dBμ std. | -4 dBμ std. | -2 dBμ std. |
| Rejet d'intermodulation | | 80 dB | 70 dB | 68 dB |
| Puissance audio (avec charge 8 Ω) | | 400 mW (HP EXT) 8 Ω 800 mW std. (HP INT) 12 Ω | 1000 mW (HP EXT) 800 mW std. (HP INT) | 3,5 W |
| Puissance d'émission | | 2/1 W (avec BP-280) | 2/0,2 W Puissance eff. rayonnée | 2 W |
| Étanchéité | | IP67 (1 m prof./30 min) | IP67 (1 m prof./30 min) | - |
| Autonomie (environ)* | | plus de 20 h avec BP-280 | plus de 13 h avec BP-290 | - |
| Balayage sélectif | | ✓ | - | - |
| Canaux préférentiels | | ✓ | - | - |
| Fonction évacuation eau AquaQuake™ | | - | - | - |
| CTCSS/DTCS | | ✓ | ✓ | - |
| Brouillage vocal | | - | Type Inversé (intégré) | - |





*Utilisation standard avec ratio TX (Hi) / RX / Veille = 5 / 5 / 90)

| VHF AVIATION PORTABLE | IC-A25CEFRM / IC-A25NEFRM |
|---|--------------------------------------|
| Bande de fréquences (Unité : MHz) | 2 fréquences : 121,500 123,100 |
| Mode | AM (6K00A3E) |
| Espacement des canaux | AM (6K00A3E, 5K60A3E) |
| Dimensions : (projections non comprises ; l x H x P) | 58,9 x 148,4 x 31,8 mm |
| Poids (approx.) : | 430 g (avec BP-210N) |
| Taille afficheur (largeur x hauteur) | 35 x 21 mm |
| Puissance audio | 384 mW |
| Puissance d'émission | 6 W PEP- 1,8 W porteuse |
| Étanchéité | IP57 (projections d'eau) |

CARACTÉRISTIQUES TECHNIQUES "PTT SATELLITE"

| terminaux "PTT SATELLITE" | | IC-SAT100 | IC-SAT100M |
|---|------------|--|---|
| Réseau | | IRIDIUM "Next" | IRIDIUM "Next" |
| Bande de fréquences | | 1616 MHz to 1626.5 MHz | 1616 MHz à 1626.5 MHz |
| Dimensions (L x H x P, projections non incluses) | | 57,8 x 135 x 32,8 mm | Antenne avec unité RF : 76,8 x 200 x 76,8 mm |
| | | | Terminal 165 x 125 x 29 156 mm |
| | | | Microphone : 59,6 x 130,2 x 28,4 mm |
| Poids (approximatif) | | 360 g (avec batterie BP-300 et antenne) | T.B.D. |
| Températures d'utilisation | | -30°C à +60°C | -30°C à +60°C |
| Puissance audio | HP interne | 1500 mW typical (à 5% distortion sous 8 Ω) | 1500 mW typique (8 Ω) |
| | HP externe | 1000 mW typical (à 5% distortion sous 8 Ω) | 4 W typique (4 Ω) |
| Autonomie (approximative) | | 14 heures (TX : RX : standby = 5 : 5 : 90) | - |
| Alimentation externe | | - | 13,2 V / 26,4 V DC |
| Indice IP | | IP67/55/54 | IP67 (antenne avec unité RF), IP55 (mic), IP54 (terminal) |
| Talkgroup | | 15 groupes (maximum) | 15 groupes (maximum) |
| Connecteur antenne | | SMA | SMA (pour antenne externe) |

COMPARATIF ANTENNES

| Radios | Antennes | Câbles | Distance entre la radio et l'antenne |
|------------------------------|---|--|---|
| IC-SAT100 | AH-38  | OPC-2113 + câble optionnel (5D-HFA) | Maximum 10 m |
| | AH-41  | OPC-2422 + câble optionnel (10D-HFA) | Maximum 50 m |
| IC-SAT100 & IC-SAT100M | AH-40  | - | Maximum 1,5 m |
| | | OPC-2422 + câble optionnel (5D-HFA) | Maximum 6,5 m |
| IC-SAT100M | Antenne avec unité RF  | Câble LAN (5 ^{ème} catégorie) | Maximum 100 m ou 400 m avec switch PoE |

CARACTÉRISTIQUES TECHNIQUES RADIO LTE & HYBRIDE

| | | |
|--|-------------------|--------------------------------|
| RADIO LTE | | IP503H |
| Dimensions (L x H x P) Projections non incluses | | 59 x 95 x 32 mm |
| Poids (avec BP-272 et antenne) | | 240 g |
| DAS max. | | 0,630 W / kg |
| Puissance AF | HP interne | 900 mW (16 Ω à 10% distortion) |
| | HP externe | 200 mW (8 Ω à 10% distortion) |
| Autonomie* | | Plus de 17 h (avec BP-272) |
| GPS | | Intégré |
| Indice IP | | IP67 |

| | | |
|--|-------------------|---------------------------------|
| RADIO LTE | | IP501M |
| Dimensions (L x H x P) Projections non incluses | | 125 x 29 x 156 mm |
| Poids | | 840 g |
| DAS max. | | 0,630 W / kg |
| Puissance AF | HP interne | NC |
| | HP externe | 4 W |
| GPS | | Intégré avec antenne extérieure |
| Indice IP | | IP54 |

| | | |
|----------------------------------|-----------------|--|
| RADIO LTE | | IP503H / IP501M |
| Réseau | 4G (LTE) | LTE B1 (2100 MHz), B3 (1800 MHz), B7 (2600 MHz), B8 (900 MHz), B20 (800 MHz) |
| | 3G | W-CDMA B1, B8 |
| Codec | | G.726 (32 kbps) |
| Bluetooth | | Ver 2.1 +EDR |
| Température d'utilisation | | -10°C à +60°C |

| | | | |
|--|-------------------|---|--|
| Radio LTE & hybride | | IP730D & IP740D | |
| Puissance audio (8 Ω) | HP Interne | 1500 mW typ. (10% distortion), 1300 mW typ. (5% distortion) | |
| | HP externe | 1000 mW typ. (10% distortion), 650 mW typ. (5% distortion) | |
| | HM-222H | 1500 mW typ. (10% distortion), 1300 mW typ. (5% distortion) | |
| Température d'utilisation | | -30 °C to +60 °C, -22 °F to +140 °F | |
| Alimentation externe | | 7,5 V DC nominal | |
| Consommation (approximativement) | Réception | Audio max. (INT SP) 520 mA, Veille 300 mA | |
| | Emission | Puissance haute (5 W) 1,8 A | |
| Dimensions (H x l x P ; Projections non incluses) | | 140,5 x 61,7 x 42,8 mm (avec BP-303) | |
| Poids (approximativement) | | 320 g (avec BP-303) | |
| Bluetooth® | | Version: 4.2, sortie : Class 2, Protocole : HFP, HSP | |

| | | | |
|------------------------------------|--|--|----------------|
| LTE (4G)/W-CDMA (3G) | | IP730D & IP740D | |
| Réseau | | LTE (4G): B1, B3, B7, B8, B20 | W-CDMA: B1, B8 |
| Puissance | | 0,25 W | |
| Sensibilité réception(QPSK) | | -102 dBm typ. | |
| Compatibilité | | IP501H, IP503H, IP501M, IP500APP, VE-PG4 | |

| | | |
|----------------------------------|---------------|---------------|
| PMR Numérique /Analogique | IP730D | IP740D |
|----------------------------------|---------------|---------------|

| | | | |
|--|---------------------|------------------------------|--|
| GENERAL | | | |
| Bande de fréquences* (* suivant la version) | 136 – 174 MHz | 350 – 470 MHz, 400 – 520 MHz | |
| Nombres de canaux | 128 canaux /8 zones | | |
| Type d'émission | 8K50F3E (12,5 kHz) | | |
| DAS max: | 0,67 W / kg | 6,61 W / kg | |

| | | | |
|--|---|--|--|
| ÉMISSION | | | |
| Puissance (Hi, L2, L1) | 5 W, 2 W, 1 W | | |
| Stabilité en fréquence | ±1.0 ppm | | |
| Émissions non essentielles | 90 dB typ. (TIA-603) | | |
| | 0,25 µW (≤ 1 GHz), 1,00 µW (> 1 GHz) (EN301 166, EN300 086) | | |
| Taux de bruit et de ronflement FM (sans filtre CCITT) | 60 dB typ. (TIA-603) | | |
| Erreur FSK | 5% max. 1% typ. (EN301 166) | | |

| | | | |
|---|---------------------------------|--|--|
| RÉCEPTION | | | |
| Sensibilité | Numérique (1% BER) | -6,5 dBµV emf typ. (0,24 µV typ.) (EN301 166) | -7 dBµV emf typ. (0,22 µV typ.) (EN301 166) |
| | Analogique (12 dB SINAD) | 0,22 µV typ. (TIA-603) | 0,17 µV typ. (TIA-603) |
| | Analogique (20 dB SINAD) | -2 dBµV emf typ. (0,4 µV typ.) (EN300 086) | -2 dBµV emf typ. (0,4 µV typ.) (EN300 086) |
| Sélectivité du canal adjacent | Numérique | 62 dB typ. (EN301 166) | 63 dB typ. (EN301 166) |
| | Analogique | 67 dB typ. | 67 dB typ. |
| Intermodulation | Numérique | 76,5 dBµV emf typ. (EN301 166) | 73 dBµV emf typ. (EN301 166) |
| | Analogique | 74 dB typ. (TIA-603) 67 dB typ. (EN300 086) | 72 dB typ. (TIA-603) 66 dB typ. (EN300 086) |
| Taux de bruit et de ronflement (sans filtre CCITT) | | 60 dB typ. (TIA-603) | 60 dB typ. (TIA-603) |

Mesures conformes 3GPP TS-36, TIA-603, EN300 086 and EN301 166.

| | |
|--|--|
| Protection | |
| Indice IP (poussière & eau) | IP67 (Étanche à la poussière et à l'eau) |
| Norme de robustesse | MIL-STD-810G |

Répond également aux exigences des normes MIL-STD-810-C, -D, -E, -F

| Autonomie batterie | | | | | |
|---------------------------|---------------|------------------------------------|----------------------|--|-----|
| Batterie | Type | Capacité | Temps d'utilisation* | | |
| | | | LTE | VHF | UHF |
| BP-303 | Li-ion, 7,2 V | 3350 mAh (typ.) 3200 mAh (min.) | jusqu'à 24 h | Jusqu'à 13 h (à 5 W) Jusqu'à 15 h (à 1 W) | |

* Bluetooth® désactivé, rétroéclairage désactivé. Utilisation standard avec ratio TX : RX : veille = 5% : 5% : 90%

COMPARATIF VHF MARINE PORTABLES

| MODÈLES | | IC-M25EURO | IC-M37E | IC-M73EURO | IC-M73EURO PLUS |
|---|--|---|---|---|---|
| | |  |  |  |  |
| CARACTÉRISTIQUES | | | | | |
| UTILISATION | | Usage loisirs | Usage loisirs | Tous usages intensifs | Tous usages intensifs |
|  | Niveau d'étanchéité | IPX7 (1 m prof. / 30 min) | IP57 (1 m prof. / 30 min) | IPX8 (1,5 m prof. / 30 min) | IPX8 (1,5 m prof. / 30 min) |
|  | VHF flottante | ✓ | ✓ | – | – |
|  | VHF flottante et feu à éclats à LED | ✓ | ✓ | – | – |
|  | Enregistrement de la communication | – | – | – | ✓ (dernière minute) |
|  | Éjection d'eau par infrasons | ✓ | ✓ | ✓ | ✓ |
|  | Puissance d'émission | 5 / 1 W | 6 / 1 W (BP-296) 1 W (avec boîtier piles BP-297) | 6 / 3 / 1 W | 6 / 3 / 1 W |
|  | Puissance audio supérieure | ✓ | ✓ | ✓ | ✓ |
|  | Réducteur "actif" de bruit de fond | – | – | – | ✓ |
|  | Amélioration de la qualité audio par augmentation des graves | ✓ | ✓ | – | ✓ |
|  | GPS intégré | – | – | – | – |
|  | Canaux PMR intégrés | – | – | – | – |
|  | Brouilleur de voix intégré | – | – | – | – |
|  | Fonction ASN intégrée | – | – | – | – |
|  | Prise Micro B-USB | ✓ | ✓ (sur le chargeur) | – | – |
|  | Prise accessoire | ✓ | ✓ | ✓ | ✓ |
|  | GMDSS MED "Wheel Mark" | – | – | – | – |
|  | Récepteur AIS | – | – | – | – |
|  | Homologation norme ATEX IIA T3 II2G Ex ib. | ✓ | – | – | – |

COMPARATIF VHF MARINE PORTABLES

| MODÈLES | | IC-M94DE | IC-M85E | IC-M87 ATEX | PACK-GM1600E |
|---|--|---|---|---|--|
| | |  |  |  PRO |  PRO MED |
| CARACTÉRISTIQUES | | | | | |
| UTILISATION | | Tous usages intensifs | Usage intensif ou Mega Yachts | Usage intensif ou Mega Yachts | Radeau de survie |
|  | Niveau d'étanchéité | IPX7 (1 m prof. / 30 min) | IP67 (1 m prof. / 30 min) | IPX7 (1 m prof. / 30 min) | IPX7 (1 m prof. / 30 min) |
|  | VHF flottante | ✓ | – | – | – |
|  | VHF flottante et feu à éclats à LED | ✓ | – | – | – |
|  | Enregistrement de la communication | – | – | – | – |
|  | Éjection d'eau par infrasons | ✓ | ✓ | – | – |
|  | Puissance d'émission | 6 / 1 W | 5 / 3 / 1 W | 5 / 3 / 1 W | 2 / 1 W |
|  | Puissance audio supérieure | ✓ | ✓ | – | – |
|  | Réducteur "actif" de bruit de fond | ✓ | – | – | – |
|  | Amélioration de la qualité audio par augmentation des graves | – | – | – | – |
|  | GPS intégré | ✓ GNSS (GPS, GLONASS, QZSS, SBAS) | – | – | – |
|  | Canaux PMR intégrés | – | ✓ | ✓ | – |
|  | Brouilleur de voix intégré | – | ✓ (par programmation) | – | – |
|  | Fonction ASN intégrée | ✓ (classe H) | – | – | – |
|  | Prise Micro B-USB | – | – | – | – |
|  | Prise accessoire | ✓ | ✓ | ✓ | ✓ |
|  | GMDSS MED "Wheel Mark" | – | – | – | ✓ |
|  | Récepteur AIS intégré | ✓ | – | – | – |
|  | Homologation norme ATEX IIA T3 II2G Ex ib. | – | – | ✓ | – |

COMPARATIF VHF MARINE FIXES

| MODÈLES | | IC-M330GE | IC-M423GE | IC-M400BBE |
|--|---|---|--|---|
| CARACTÉRISTIQUES | |  |  |  |
| UTILISATION | | Usage loisirs | Tous usages | Open ou semi-rigide |
|  | Niveau d'étanchéité face avant | IPX7 (1 m prof. / 30 min) | IPX7 (1 m prof. / 30 min) | IPX7 (1 m prof. / 30 min) |
|  | Fonction ASN intégrée | ✓ (ASN classe D) | ✓ (ASN classe D) | ✓ (ASN classe D) |
|  | Éjection d'eau par infrasons | ✓ | ✓ | ✓ (sur la station déportée HM-195G) |
|  | GPS intégré | ✓ Récepteur GNSS (GPS, GLONASS, SBAS) Avec antenne externe livrée d'origine | ✓ Récepteur GNSS (GPS, GLONASS, SBAS) Avec antenne externe livrée d'origine | ✓ Récepteur GNSS (GPS, GLONASS, SBAS) Avec antenne externe livrée d'origine |
|  | Puissance audio supérieure | ✓ | ✓ | ✓ |
|  | Réducteur actif de bruit ambiant | – | ✓ | ✓ |
|  | Peut être connecté à une station déportée | – | ✓ | ✓ |
|  | Corne de brume, amplificateur de pont Fonction RX : possibilité de réception VHF au travers de l'ampli de pont | – | ✓ Corne de brume et amplificateur 10 W | ✓ Corne de brume et amplificateur 10 W |
|  | Sortie audio externe | ✓ 2 W | ✓ 10 W | ✓ 10 W |
|  | Enregistrement de la communication | – | – | – |
|  | Large écran à matrice active | ✓ (55 x 30 mm) | ✓ (71 x 46 mm) | – (Ecran HM-195 : 41 x 21 mm) |
|  | Encombrement réduit | ✓ | – | ✓ |
|  | Compatible avec le transpondeur AIS MA-510TR | ✓ | ✓ | ✓ |
|  | GMDSS MED "Wheel Mark" | – | – | – |
|  | Compatibilité NMEA0183 / NMEA2000 | ✓ NMEA0183 (version 2) | ✓ NMEA0183 (version 2) | ✓ NMEA0183 (version 2) |
|  | Récepteur AIS intégré | – | – | – |

COMPARATIF VHF MARINE FIXES

| MODÈLES | | IC-M506GE | IC-M605EURO | PACK-GM600 |
|--|---|---|--|---|
| CARACTÉRISTIQUES | |  |  |  MED  |
| UTILISATION | | Tous usages intensifs | Tous usages intensifs | Usage professionnel |
|  | Niveau d'étanchéité face avant | IPX8 "advanced" (1 m prof. / 60 min) | IPX8 "advanced" (1 m prof. / 60 min) | IPX7 (1 m prof. / 30 min) |
|  | Fonction ASN intégrée | ✓ (ASN classe D) | ✓ (ASN classe D) | ✓ (ASN classe A) |
|  | Éjection d'eau par infrasons | ✓ | ✓ | – |
|  | GPS intégré | ✓ Récepteur GNSS (GPS, GLONASS, SBAS) Avec antenne externe livrée d'origine | ✓ Récepteur GNSS (GPS, GLONASS, SBAS) Avec antenne externe livrée d'origine | – |
|  | Puissance audio supérieure | ✓ | ✓ | ✓ |
|  | Réducteur actif de bruit ambiant | ✓ | ✓ | – |
|  | Peut être connecté à une station déportée | ✓ | ✓ (jusqu'à 3 stations déportées) | – |
|  | Corne de brume, amplificateur de pont Fonction RX : possibilité de réception VHF au travers de l'ampli de pont | ✓ Corne de brume et amplificateur 25 W Bi-directionnel | ✓ Corne de brume et amplificateur 30 W Bi-directionnel | – |
|  | Sortie audio externe | ✓ 15 W | ✓ 15 W | ✓ 10 W |
|  | Enregistrement de la communication | ✓ (Des 2 dernières mn de réception) | ✓ (Des 2 dernières mn de réception) | – |
|  | Large écran à matrice active | ✓ (71 x 52 mm) | ✓ (100 x 60 mm) | ✓ (100 x 60 mm) |
|  | Encombrement réduit | – | – | – |
|  | Compatible avec le transpondeur AIS MA-510TR | ✓ | ✓ | ✓ |
|  | GMDSS MED "Wheel Mark" | – | – | ✓ (Version PACK-GM600) |
|  | Compatibilité NMEA0183 / NMEA2000 | ✓ NMEA0183 (version 2) et NMEA2000 | ✓ NMEA0183 (version 2) et NMEA2000 | ✓ NMEA0183 (version 2) |
|  | Récepteur AIS intégré | ✓ | ✓ | – |

NORMES ÉTANCHÉITÉ IP

L'indice de protection (IP) est un standard international relatif à l'étanchéité. Cet indice, composé de 2 chiffres, classe le niveau de protection qu'offre un matériel par rapport aux agressions extérieures : 1^{er} chiffre indique la protection par rapport aux corps solides / 2^{ème} chiffre indique la protection par rapport aux corps liquides.

Exemple : IP67 (protection solide : 6, protection liquide : 7).

Lorsque la valeur est égale à 0 le chiffre est remplacé par un "X". Exemple : IPX7.

| Indice | 1 ^{er} chiffre (dizaine) : Protection contre la poussière | 2 nd chiffre (unité) : Protection contre l'eau |
|--------|---|--|
| 0 | Aucune protection | Aucune protection |
| 1 | Protégé contre les corps solides supérieurs à 50 mm | Protégé contre les chutes verticales de gouttes d'eau |
| 2 | Protégé contre les corps solides supérieurs à 12 mm | Protégé contre les chutes de gouttes d'eau jusqu'à 15° de la verticale |
| 3 | Protégé contre les corps solides supérieurs à 2,5 mm | Protégé contre l'eau en pluie jusqu'à 60° de la verticale |
| 4 | Protégé contre les corps solides supérieurs à 1 mm | Protégé contre les projections d'eau de toutes directions |
| 5 | Protégé contre les poussières | Protégé contre les jets d'eau de toutes directions à la lance (buse de 22,5 mm, 12,5 l/min) |
| 6 | Totalement protégé contre les poussières | Protégé contre les jets d'eau de toutes directions à la lance (buse de 12,5 mm, 100 l/min) |
| 7 | Totalement protégé contre les poussières | Protégé contre les effets de l'immersion (jusqu'à 1 m). La pénétration d'eau en quantité nuisible ne sera pas possible lorsque l'équipement est immergé dans l'eau dans des conditions définies de pression et de temps (jusqu'à 1 m de submersion) |
| 8 | Totalement protégé contre les poussières | Matériel submersible dans des conditions spécifiées (immersion prolongée) au delà de 1 m. Normalement, cela signifie que l'équipement est hermétiquement fermé. Cependant, avec certains types de matériel, cela peut signifier que l'eau peut pénétrer, mais seulement à condition qu'elle ne produise pas d'effets nuisibles. Protection contre la submersion pendant 60 mn. |
| 9 | Totalement protégé contre les poussières | Matériel submersible dans des conditions spécifiées (immersion prolongée) au delà de 1 m et protection contre le nettoyage à haute pression. Normalement, cela signifie que l'équipement est hermétiquement fermé et qu'il peut résister à une haute pression d'eau |



NORMES DE ROBUSTESSE MIL-STD810G



| Standard | IC-M37E | IC-M73EURO | IC-M87 / ATEX | IC-M85E | IC-M94DE | IC-M506GE | IC-M605EURO |
|--------------------------------|---------------|---------------|---------------|---------------|---------------|---------------|---------------|
| Pression basse | 500.4 (I, II) | 500.5 (I, II) | 500.4 (I, II) | 500.5 (I, II) | 500.5 (I, II) | 500.5 (I, II) | 500.5 (I, II) |
| Température haute | 501.4 (I, II) | 501.5 (I, II) | 501.4 (I, II) | 501.5 (I, II) | 501.5 (I, II) | 501.5 (I, II) | 501.5 (I, II) |
| Température basse | 502.4 (I, II) | 502.5 (I, II) | 502.4 (I, II) | 502.5 (I, II) | 502.5 (I, II) | 502.5 (I, II) | 502.5 (I, II) |
| Choc thermique | | 503.5 (I, C) | 503.4 (I) | 503.5 (I,C) | 503.5 (I,C) | 503.5 (I, C) | 503.5 (I, C) |
| Rayonnement solaire | 505.4 (I) | 505.5 (I) | 505.4 (I) | 505.5 (I) | 505.5 (I) | 505.5 (I) | 505.5 (I) |
| Bruine | 506.4 (I,III) | 506.5 (I,III) | 506.4 (I,III) | 506.5 (I,III) | 506.5 (I,III) | 506.5 (I) | 506.5 (I) |
| Humidité | 507.4 | 507.5 (I) | 507.4 | 507.5 (II) | 507.5 (II) | 507.5 (II) | 507.5 (II) |
| Brouillard salin | 509.4 (I) | 509.5 | 509.4 (I) | 509.5 | 509.5 | 509.5 | 509.5 |
| Projection de poussière | 510.4 (I) | 510.5 (I) | 510.4 (I) | 510.5 (I) | 510.5 (I) | 510.5 (I) | 510.5 (I) |
| Immersion | 512.4 (I) | 512.5 (I) | | 512.5 (I) | 512.5 (I) | 512.5 (I) | 512.5 (I) |
| Vibration | 514.5 (I) | 514.6 (I) | 514.5 (I) | 514.6 (I) | 514.6 (I) | 514.6 (I) | 514.6 (I) |
| Choc | 516.5 (I,IV) | 516.6 (I,IV) | 516.5 (I,IV) | 516.6 (I,IV) | 516.6 (I,IV) | 516.6 (I,IV) | 516.6 (I,IV) |

Répond également aux exigences des normes MIL-STD-810-C, -D, -E, -F

| Standard | IC-SAT100 | IP503H | IP501M | IP-730D SERIE | IF-F2100DM / DTM | IC-F29SR | IC-F29SDR |
|--------------------------------|---------------|---------------|---------------|---------------|------------------|--------------|--------------|
| Pression basse | 500.5 (I, II) | 500.5 (I, II) | 500.5 (I, II) | 500.5 (I, II) | 500.5 (I, II) | 500.5 (I) | 500.5 (I) |
| Température haute | 501.5 (I, II) | 501.5 (I, II) | 501.5 (I, II) | 501.5 (I, II) | 501.5 (I, II) | 501.5 (I) | 501.5 (I) |
| Température basse | 502.5 (I, II) | 502.5 (I, II) | 502.5 (I, II) | 502.5 (I, II) | 502.5 (I, II) | 502.5 (I) | 502.5 (I) |
| Choc thermique | 503.5 (I, C) | 503.5 (I, C) | 503.5 (I, C) | 503.5 (I) | 503.5 (I) | 503.5 (I, C) | 503.5 (I, C) |
| Rayonnement solaire | 505.5 (I) | 505.5 (I) | 505.5 (I) | 505.5 (I) | 505.5 (I) | 505.5 (I) | 505.5 (I) |
| Bruine | 506.5 (I,III) | 506.5 (I,III) | 506.5 (I,III) | 506.5 (I,II) | 506.5 (I,II) | 506.5 (I) | 506.5 (I) |
| Humidité | 507.5 (I,III) | | 507.5 (II) | 507.5 (II) | 507.5 (II) | 507.5 (II) | 507.5 (II) |
| Brouillard salin | 509.5 | | | 509.5 | 509.5 | 509.5 | 509.5 |
| Projection de poussière | 510.5 (I) | 510.5 (I) | 510.5 (I) | 510.5 (I) | 510.5 (I) | 510.5 (I) | 510.5 (I) |
| Immersion | 512.5 (I) | 512.5 (I) | | 512.5 (I) | 512.5 (I) | 512.5 (I) | 512.5 (I) |
| Vibration | 514.6 (I) | 514.6 (I) | 514.6 (I) | 514.6 (I) | 514.6 (I) | 514.6 (I) | 514.6 (I) |
| Choc | 516.6 (I,IV) | 516.6 (I,IV) | 516.6 (I,IV) | 516.6 (I,IV) | 516.6 (I,IV) | 516.6 (IV) | 516.6 (IV) |

Répond également aux exigences des normes MIL-STD-810-C, -D, -E, -F

ICOM : un réseau de distribution performant à votre service !

Afin de toujours mieux répondre à vos attentes, ICOM a sélectionné avec soin des partenaires de proximité de qualité. Ces professionnels, proches de chez vous, sont des passionnés de la mer, formés par nos soins, qui se feront un plaisir de vous conseiller et de vous accompagner dans l'installation et la maintenance de votre matériel.



Liste des distributeurs agréés ICOM France sur notre site internet :

<http://www.icomfrance.com/points-de-vente.php>

DISTRIBUTEUR ICOM :

Les caractéristiques et informations données dans ce document peuvent être modifiées sans préavis.



Icom France s.a.s.

Zac de la Plaine - 1, Rue Brindejont des Moulinais
BP 45804 - 31505 TOULOUSE CEDEX 5
Tél : +33 (0)5 61 36 03 16 - Fax : +33 (0)5 61 36 03 00
WEB ICOM : <http://www.icomfrance.com>
E-mail France : marine@icomfrance.com
E-mail Export : export@icomfrance.com



FOUNDING MEMBER OF



Flash code