

for BUSINESS



# BONMAC

## LIFE WITH “LUCKY” COFFEE

We work creatively as a partner to achieve customer satisfaction and bring customer's smiles with the aim of realizing “Total Solution Service for Food and Beverage Equipment”.

[www.lucky-coffee-machine.co.jp](http://www.lucky-coffee-machine.co.jp)



# Corporate Philosophy

私たちは「飲食機器のトータルソリューションサービス」の  
実現を目指し、お客様の満足と笑顔を創り出す  
パートナーとしてクリエイティブに活動します。

平素より格別のご愛顧とご高配を賜り、心より御礼申し上げます。  
新型コロナウイルス感染症の拡大から約3年が経過し、  
ウィズコロナ社会の「新しい生活様式」が浸透しつつあります。  
加えて、2022年はウクライナ情勢や円安、物流費の高騰に伴う物価上昇など  
様々な要因が経済活動に多大な影響を及ぼし、日本は厳しい環境下に晒され続けています。  
この環境に対応するため、ライフスタイル、ビジネススタイルともに、  
改めて従来の価値を見つめなおす必要があると痛感しています。  
また、昨年度より「明るく希望の持てる未来」を目標に掲げた弊社では、その未来の実現のため、  
お客様にどのような価値やサービスを提供できるかを考え続けた一年となりました。  
主な施策として、従来からの機器提案やアフターフォローをより充実させることに加え、  
「飲食機器のトータルソリューションサービス」の実現を目指し、  
独自のリースプランによる初期投資コスト低減提案など、  
サービスの幅をさらに拡大いたしました。  
社員一同、お客様の課題解決と新たな付加価値をお届けするため、  
今後も社会全体のあらゆる課題に目を向け、  
お客様の暮らしの向上に貢献できるパートナーとして、  
クリエイティブに活動します。

## 会社概要

- 商号 ..... ラッキーコーヒーマシン株式会社  
(LUCKY COFFEE MACHINE CO., LTD.)
- 設立年月日 ..... 1964年11月9日
- 資本金 ..... 40,223,000円
- 従業員数 ..... 180名(2023年1月現在)



## 幅広いニーズに応える 4つのソリューション

# 01

### 取扱いブランド

豊富なブランドラインナップから弊社が選び抜いた高品質な機器をご紹介します。ご要望に応じてベストマッチなマシンをお選びいただけます。

# 02

### マシンコーディネート

マシン選びからご購入方法まで、担当営業がお客様のご要望や店舗形態などをお伺いし、トレンドに即した機器を最適なプランでご提案いたします。

# 03

### メンテナンス&サポート

業界トップクラスのメンテナンス体制でお客様の安心・安全をサポート。ご愛用のマシンを長く、良好なコンディションでお使い頂くための定額サポートプランもご用意しています。

# 04

### レンタル&リフレッシュ

業界初の大型コーヒーマシンのレンタルや業界唯一のビジネスモデルとしてリフレッシュマシンの販売にも注力。ラッキーコーヒーマシンならではの事業で、多様化するニーズにお応えいたします。



## 2023 Catalog CONTENTS

巻頭 1 ごあいさつ・会社概要

巻頭 2 幅広いニーズに応える  
4つのソリューション

巻頭 3 SDGsへの取り組み  
Information

巻頭 5 取扱いブランド

巻頭 7 マシンコーディネート

巻頭 9 LC Lease Program

巻頭 10 メンテナンス&サポート

巻頭 11 定額サポートプラン

巻頭 13 レンタル&リフレッシュ

### B 業務用

B1 LINEUP/BONMAC

B13 LINEUP/la marzocco

B21 RANCILIO SPECIALTY  
RANCILIO

B23 LINEUP/modbar  
BROOD

B25 LINEUP/MAHLKONIG

B29 OTHER BRAND

B31 エスプレッソアクセサリ

B33 BUNN

B36 LINEUP/FRANKE

B43 EGRO

B45 ホット&コールドドリンクマシン

B47 ペーカー・カップウォーマー

B49 ロースター

自動販売機

B51 衛生製剤

B53 販促ツール

### P パーツ一覧表

5年保証付き価格・コード一覧表

巻末 1 ショールーム&アカデミー・沿革

巻末 2 事業所一覧



## SDGsへの取り組み

# ラッキーコーヒーマシンは事業を通じ サステナブルな社会の実現へ貢献します

Sustainable  
Development  
Goals

ラッキーコーヒーマシンでは、コーヒーマシン事業や様々なサービスを通じてSDGsの課題解決に貢献できるよう、日々努めています。

例えば、カタログのデジタル化や報告書等のペーパーレス化による紙資源の削減をはじめ、リフレッシュ事業における資源循環や車両のハイブリッド化によるCO<sub>2</sub>削減といった取り組みは、SDGsの『ゴール12: つくる責任 つかう責任』、『ゴール13: 気候変動に具体的な対策を』、『ゴール15: 陸の豊かさも守ろう』という目標に繋がっています。

わたしたちは、これからも社員一人ひとりが意識を高めて、積極的にSDGsの達成に向けて努力して参ります。

### 自然環境の保全に向けた取り組み



#### 紙資源の削減



2022年度よりSDGsへの取り組みの一環として、総合カタログのデジタル版をリリースいたしました。

また、配布用のカタログについては、地球環境に配慮したFSC認証取得の原紙を使用すると共に印刷部数も約30%削減。その他、修理訪問時の作業報告書のペーパーレス化や製商品チラシのデジタル化など、紙資源の削減に向けた様々な取り組みを行っています。

### 温室効果ガスの削減に向けた取り組み



#### 営業車両のハイブリッド化



温室効果ガスの削減に向けて、弊社では営業用の車両について、24年度までに10台のハイブリッド化を推進しております。これらの取り組みを含め、2030年には2019年比で46%のCO<sub>2</sub>削減を見込んでおり、持続可能な社会実現のために、全社を挙げて目標達成を目指しています。

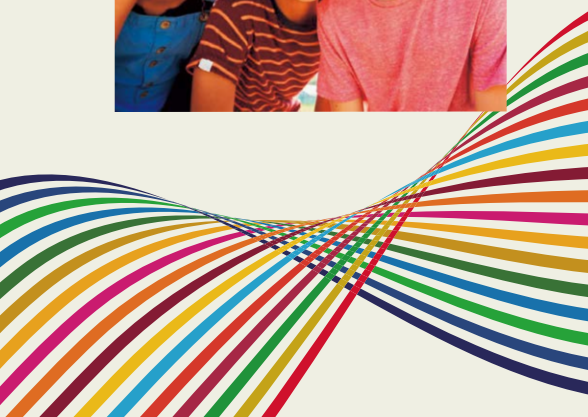

# Information



## ホームページ

ラッキーコーヒーマシンのホームページでは、製品詳細やマシン導入店のご紹介、セール案内など、様々な情報がご覧いただけます。



Web-site

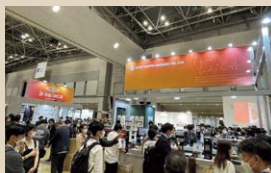

## 新着情報



新着情報ではイベント出展やトピックスなどの最新ニュースを掲載。併せて、インスタグラムやメールマガジンからも各種情報を随時配信しています。

Information



## セミナーのお知らせ

プロユースのマシンを使用した実践的なコーヒーセミナーでは、有名バリスタや数々の受賞歴を持つ講師が分かりやすく丁寧にレクチャー。ご興味のある方は、ぜひ弊社ホームページよりご予約ください。



Seminar



## ショールームのご紹介



業界トップクラスのラインナップを誇るショールームを全国4拠点(東京、名古屋、大阪、福岡)に開設。こちらでは直接マシンに触れて、機能などがご体感いただけます!

Showroom



インスタグラム 公式アカウント  
「lucky\_coffee\_machine」



# BONMAC bonmac

### メーカーとしての自信と信頼の 技がつまった当社オリジナルブランド

“高品質でリーズナブルな機器開発”を掲げ、1982年に自社ブランド「BONMAC/bonmac(ボンマック)」を立ち上げました。

現在では、グラインダーやブルーワー、全自動ドリップ式コーヒーマシンといった高性能な業務用製品のほか、家庭用機器も広く展開しています。品質とデザインへの徹底したこだわりに加え、コストパフォーマンスにも配慮したボンマック製品は、日本発信のブランドとして国内外の多くの店舗や家庭で愛され、活躍しています。



### 自社製品開発の変遷

### Development history



1969  
「360型ミル」  
発売。



1986

世界初の  
全自動コーヒー  
グラインダー  
「BM-750」  
発売。

1992  
コーヒー  
グラインダー  
「BM-570」  
シリーズ発売。



2002

温風保温式システム  
デカンタブルーワー  
「BM-3000カルド」、  
光サイフォンテーブル  
「HST-103」  
「HST-105」発売。

2011

家庭用  
エスプレッソ  
メーカー  
bonmac  
「BME-100」  
発売。



2016

bonmac  
「ドリップポットPro」  
「セラミックハンド  
コーヒーミル」  
「V型磁器ドリッパー」  
発売。



2018

全自動ドリップ式  
コーヒーマシン  
「BM-LCD1」  
発売。



2020

bonmac  
「ワンドリップ  
ポット350ml」  
発売。



2021

オートスチーマー  
「BM-SH1」  
発売。



### ボンマック開発秘話

### Development story

#### BONMAC 全自動ドリップ式コーヒーマシン「BM-LCD1」



コンビニでのカウンターコーヒー展開を皮切りに、本格ドリップコーヒー市場は多様化が加速しています。さまざまなロケーションへの導入が進む一方で、「マシンコストを抑えたい」「もう少し小さなサイズのマシンが欲しい」といった市場ニーズに応え、マシン開発の企画が始動。設計～試作～改良と約2年にわたる期間を経て、リリースに至りました。製品愛称の「BM-LCD1」は、社内における大々的な公募で命名。全社をあげて命名した愛称とともに当マシンに親しんでいただき、お客様からご指名いただけることがとても嬉しいです。

#### bonmac V型磁器ドリッパー「VCD-1W/2W」



弊社のドリッパーの代表的な製品は、これまでコーヒーの持つコクを引き出すのが得意な扇型一つ穴タイプでした。しかし、近年はスペシャルティコーヒーの台頭により、抽出メソッドとしてクリアで明るい酸味を求めるお客様の声が多くなり、当社でもV型ドリッパーの開発に着手。美濃焼のV型磁器ドリッパーは強度が高く、微細な透過具合を支えるリブ部分の形状にこだわった逸品に仕上がっています。



## 主な取扱いブランド

Our main brands

### トップバリスタも愛用する海外ブランド

ラッキーコーヒーマシンが自信を持って販売できる商品にこだわり、機能性・デザイン性・価格など、様々な面から選び抜いた最高の海外ブランドをご紹介します。業界屈指の豊富なラインナップから、ますます多様化するニーズや店舗スタイルに合わせて最適な機器をご検討いただけます。



- ✓ 本国：アメリカ
- ✓ 創業：1840年
- ✓ 取扱いカテゴリー：ブルーワー、グラインダー

バン社は「honesty(誠実)」「integrity(真摯)」「courtesy(丁寧)」に加えて、「quality(良質)」という言葉で評される伝統と信頼のアメリカNo.1ブランドです。



- ✓ 本国：スイス
- ✓ 創業：1911年
- ✓ 取扱いカテゴリー：全自動コーヒーマシン

فرانケ社はニーズに合わせたシステムソリューションとサービスコンセプトでお客様をサポートし、世界70か国以上で活躍するパワフルで革新的なスイスクオリティのブランドです。



- ✓ 本国：スイス
- ✓ 創業：1849年
- ✓ 取扱いカテゴリー：全自動コーヒーマシン

スイス生まれの高い技術力と顧客満足への考え方が卓越したブランド。クライアントやスタッフ・パートナーなど様々な“人財”とのコミュニケーションが先進的でユニークなマシン開発に繋がっています。



la marzocco  
handmade in florence

- ✓ 本国：イタリア
- ✓ 創業：1927年
- ✓ 取扱いカテゴリー：セミオートエスプレッソマシン

ラ・マルゾッコ社はマシンづくりへの情熱と妥協のないクラフトマンシップで世界のトップバリスタを魅了する、90年以上の歴史を誇る最高峰のエスプレッソマシンメーカーです。



- ✓ 本国：イタリア
- ✓ 創業：2007年
- ✓ 取扱いカテゴリー：アンダーカウンターシステム

カウンター下にモジュールを収め、エスプレッソやスチーム、プアオーバーをバーカウンター上にセットアップした画期的なアンダーカウンターシステムとして2012年に誕生しました。



- ✓ 本国：イタリア
- ✓ 創業：1927年
- ✓ 取扱いカテゴリー：セミオートエスプレッソマシン

ランチリオ社は「グリーン・フレンドリー・ポリシー」の下、一流の技術と設計に基づく製品開発を実践。同社のエスプレッソマシンは世界各国のカフェやレストランで高い支持を得ています。



- ✓ 本国：カナダ
- ✓ 創業：2016年
- ✓ 取扱いカテゴリー：ドRAFTコーヒーディスペンサー

ドRAFTコーヒーディスペンサーの専門メーカーとして最先端の技術を市場へ展開し業界をリード。また、プロフェッショナル向けの製品プロデュースなども行っています。



- ✓ 本国：ドイツ
- ✓ 創業：1924年
- ✓ 取扱いカテゴリー：グラインダー

業務用グラインダーのリーディングブランド「マルケニヒ」。均一な挽き目を実現する機能性と美しいデザインを誇る名機は、すべて職人の手によって創られ、世界中のトップバリスタが愛用しています。



- ✓ 本国：オランダ
- ✓ 創業：2011年
- ✓ 取扱いカテゴリー：オートタンパー

バリスタテクノロジー社は、エスプレッソ抽出に重要な工程となるタンピングの自動化を発案し、2011年に史上初のオートタンパー「PUQPRESS」を発売。バリスタの作業負担低減とカップ品質の均一化に一役買っています。

ショールームで  
ご体感ください！！

ラッキーコーヒーマシンでは、様々な取扱い機器をご覧いただける  
ショールームを各エリアに設置しています。

詳細は  
巻末1へ

### 01 効率よくスピーディーなメニュー提供を実現 ファストサーブ&オペレーション

店舗形態の多様化やテイクアウト需要がさらに拡大するなか、本格的なコーヒーをボタン1つでスピーディーに抽出できる全自動コーヒーマシンの人気が高まっています。抽出技術が不要なため、スタッフ教育の時間やコストが削減でき、オペレーション効率も格段にアップ。店舗スペースの大小や提供メニューの種類等をヒアリングし、最適なマシン選定をサポートします。

### Fast serve & operation



FRANKE  
全自動コーヒー  
マシン  
A600  
▶B40



BONMAC  
オートスチーマー  
BM-SH1  
▶B44

BUNN  
コンテナ  
ブルーワーICB  
SH ツイン (PE)  
▶B34



BONMAC  
全自動ドリップ式  
コーヒーマシン  
BM-LCD1  
▶B1



### 02 高機能でデザイン性の高い商品をラインナップ ハイクオリティ

バリスタが一杯ずつ丁寧に淹れる上質なコーヒーの提供にこだわりたい。他と一線を画すそんな店舗には、デザインへのこだわりや理想的な抽出を支えるマシン選定が必要です。当社では世界のトップバリスタが愛用するハイレベルなマシンからハンドドリップ用の器具まで充実のラインナップ。カスタム仕様にも対応し、個性溢れる店舗運営をバックアップします。



la marzocco  
KB90-2  
AUTO BREW  
RATIO  
▶B16



BUNN  
ホットウォーター  
ディスペンサー  
H5X  
▶B35



Brewista  
グースネックケトル  
▶L7 ※



MAHLKONIG  
E65S GbW  
▶B28

### High quality

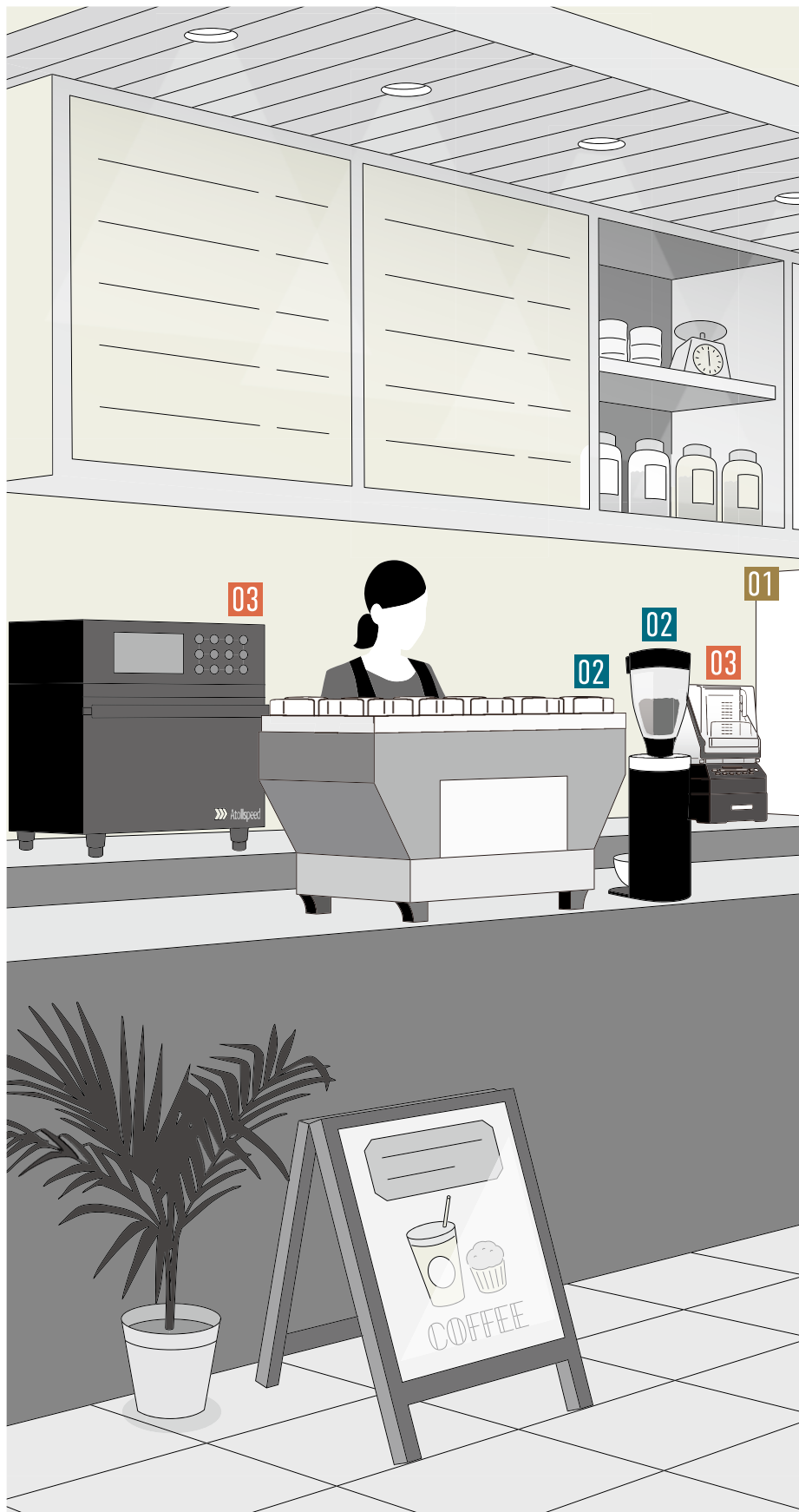



## マシンに関することは全てお任せください!

機器の選定はもとより、定期保守付きリースのご紹介や開業サポートに至るまで、お店のコンセプトに合う最適なプランをラッキーコーヒーマシンがトータルでコーディネートいたします。



お客様の安心・安全に配慮。  
タッチパネル式のコーヒーマシンに

詳細は  
B51へ

**抗ウイルスフィルム**(リケガード)  
を標準装備



01

04

※商品情報は  
家庭用カタログ(for LIFE)を  
ご覧ください。



03

シンプル操作の本格機器で客単価アップをサポート  
メニューバリエーション

客単価アップが見込めるフードメニューやスムージー、ドราフトコーヒーといった付加価値の高いメニュー提供もサポート。シンプル操作でスピーディーに本格的なフードが提供できる高速加熱オープンや演出効果抜群のドราフトコーヒーディスペンサーなど、豊富なラインナップからお客様のご要望にマッチする機器をご提案いたします。



Hamilton Beach  
エクリースブレンダー  
HBH755

▶B45

ドราフトコーヒー  
ディスペンサー  
BROOD-DRNX

▶B24



高速加熱オープン  
Atollspeed

▶B48

Menu variation

04

物販コーナーに最適なデザイン性の高い家庭用器具  
プラスワンアイテム

コロナ禍以降、自宅で過ごす時間が増え、家淹れコーヒー用の抽出器具や在宅勤務時に活躍するマグカップなど、家庭用商品にも注目が集まっています。この機会に物販をはじめてみてはいかがでしょうか?店舗オリジナルロゴ&カラーのオーダーはもちろん、物販コーナー設置に関する商品選定やコーディネートまで、担当営業がご相談に応じます。



bonmac  
ワンドリップポット 350ml

▶L3、L7 ※



bonmac  
V型磁器ドリッパー

▶L5 ※



RIVERS  
WALLMUG SLEEK  
ウォールマグ スリーク

▶L20 ※

Plus one item



## LC Lease Programのご紹介

LC Lease Program

- マシンを購入する初期費用を抑えたい
- マシンの維持・管理の手間や故障などにかかる費用が心配
- マシンを資産計上したくない

このようなお悩みのお客様には、マシン代+設置費用+定期保守費用をセットにしたLC Lease Programをご用意しています。まずは、ご要望をお伺いし、お客様のニーズにベストマッチなプランをご提案いたします。



## LC Lease Programの4つのメリット



## 資産として抱えない

中小企業会計指針では、リース料は経費処理が可能です。資産として管理しないため、固定資産の管理や固定資産の納税事務が不要となり、事務処理が軽減されます。



## 費用の平準化

初期導入費用だけでなく、万が一の高額修理や消耗部品の交換なども規定の条件内であればご負担無く、契約期間中は一定の費用でご利用いただけます。



## 点検+保守付き

稼働中のトラブル発生によるタイムロスや販売機会ロス低減に繋がるよう、マシンのコンディションを維持します。



## 業務効率UP

コーヒーマシンのあらゆることがリースプランで完結。マシンで発生する業務のほとんどがなくなることで本来の業務に集中して取り組むことができます。

## LCリースのご紹介 導入事例

Case study

導入先 社員食堂/食品メーカーA社様

導入マシン機種 ボンマック 全自動ドリップ式コーヒーマシンBM-LCD1  
水道直結仕様+電子マネーオプション

採用のポイント 事業所内の食堂に設置する機器として、キャッシュレス決済ができるコーヒーマシンを探していたところ、想定以上のソリューションをご提案頂き、採用を決めました。  
マシン本体にメンテナンス保守も含めた購入が可能のため、費用が平準化され、月々の収支管理がスムーズなリースプランということで、点検や修理に関しても急なコストが掛からないので、安心してマシンが使用できて大変助かっています。

5年保証付き  
マシン設置・入替費等  
作業工賃マシン周辺  
備品等

まとめてLCリース!分散して計画的に償却が可能です。

※LCリースのご利用に際しては、提携リース会社の審査がございます。





業界トップクラスのメンテナンス体制でサポート

Support



### 最高の一杯をご提供いただくために私たちができること

コーヒーをおいしく、安定した品質でご提供いただくために、ラッキーコーヒーマシンでは全国規模で充実かつ万全のメンテナンス体制を整え、365日24時間受付でお客様をサポート。突発的なマシンの不具合には、コントロールセンターが全国に在籍するエンジニアを迅速に出向手配し、営業への影響を少なくするとともに、お客様の満足度アップやストレス軽減といった付加価値の提供にも努めています。

全国どこでもフォロー

安心・安全をサポート



#### 充実のネットワーク

Maintenance Network

自社拠点（札幌・仙台・東京北・東京・千葉・名古屋・大阪・神戸・岡山・広島・福岡）11カ所とパートナー約100拠点のメンテナンス体制で、設置から保守、修理まで全国を万全にフォロー。

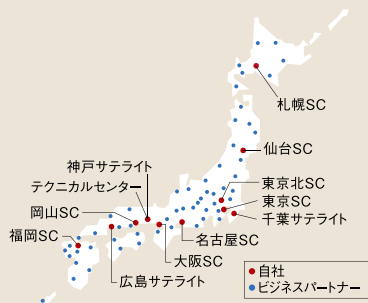

365日24時間受付

迅速な修理対応



#### 安心のコールセンター

Follow Up

コールセンターでは、365日24時間受付でお客様の安心をサポート。緊急のご依頼への対応やアフターサービス、また電話による一次解決への取り組みにも努めています。



コンディションの維持

高い技術力



#### 熟練のエンジニア

Technical Skill

多彩なメーカーのマシンに対応できる熟練のエンジニアが全国に約400名在籍しています。

スキル向上の取り組み

- 海外メーカー研修
- 故障事例別動画の整備
- スキルを競う大会の実施



マシン  
メンテナンスの  
流れ

お客様

電話でお問い合わせ

コールセンター

お問い合わせ受付

コントロールセンター

エンジニア振り分け

サービスセンター

出向修理・点検・マシン設置・撤去

事務センター

お客様へご請求



## 安心・安全をお届けする“定額サポートプラン”

Fixed-price support plan

## 定額サポートプランご加入をおススメする『3つの理由』

お客様にいつも変わらぬ味とサービスをご提供いただくために、マシンコンディションを保つための定額サポートプランをおすすめしています。突然のマシントラブルを未然に防ぐために定期的なメンテナンスと部品交換を実施いたします。

1

## マシンコンディションの維持

いつでも安心してお客様に美味しいコーヒーを提供していただけるよう、定期的にマシンをチェック。また、水質保持のために年1回の浄水器交換も実施しています。

2

## 故障・トラブルの予防

営業中にマシントラブルが発生すると、タイムロスや販売の機会損失につながります。これらの損失が低減できるよう、事前メンテナンスをしっかりと行います。

3

## 経費の無駄を抑制

万一の修理や部品交換は大きな支出になることも。定額サポートプランなら、規定の条件内であれば全額無料。突然の出費を抑制し、安定的な経営をサポートします。

## いざというときに困らないためのサポートプランです

定期点検および  
消耗部品交換

エンジニアが定期的に訪問し、マシンのコンディションを点検。消耗部品を交換し、気になる箇所の調整を行います。「故障ではないけれど、気になる」という点も相談下さい。また、消耗品や備品などマシン以外の事についても気軽に質問いただけます。

## 浄水器交換

浄水器の交換を年1回行います。水道水に含まれる様々な物質によるトラブルを防ぎ、コーヒー抽出に欠かせない水の品質保持をサポートします。浄水器についての気になる点やご質問も気軽にご相談いただけます。

トラブル発生時の  
修理対応

定期点検によりマシンの状態を把握しているため、不意に発生したトラブルについても迅速に修理対応いたします。トラブルが発生した際には、万全の準備を整えて駆け付けますので、万一の時も安心です。

## 定期保守点検のご紹介 導入事例

Case study

導入先

カフェショップ D 様

導入マシン機種

ラ・マルゾッコ strada AV 2連

加入プラン名

セミオート 5年保守プラン

採用のポイント

定期点検での消耗部品交換などによるマシンのコンディション維持や、コーヒー提供に欠かせないマシンの突然の故障リスクを予防するために保守プランへ加入をしています。また、メンテナンスに来ていただく際に修理費用を気にせず保守プランの金額内で対応していただける点も定期保守契約ならではのですね。

5年間で  
56,650円  
お得!



イメージです

【修理発生時の一例】

発生都度対応の場合

452,900円

5年保守契約の場合

396,250円

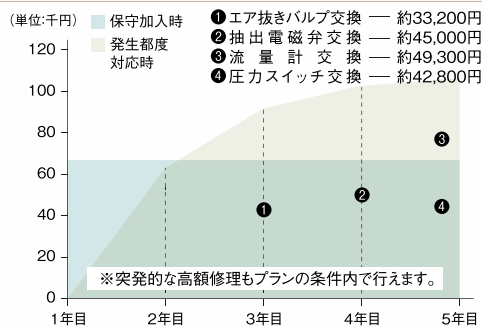

※5年サポートは年払い(5年)の金額です。 ※発生都度対応は点検・浄水器交換+修理を合算した金額です。





## ご契約について

Support plan

コーヒーマシンを安心してお使い頂くために、定額でメンテナンスを行う「定期保守点検契約」および「5年保証付きマシン」をご用意しています。

### 「定期保守点検契約」の特長

お客様のご都合やニーズに合わせて料金プランがセレクトでき、途中解約も可能となっているため、無理なく安心のサポートが受けられます。

### 「5年保証付きマシン」の特長

マシン代金に5年保証費用が含まれるため、リース契約(※1)が締結し易く、月額での分割払いが可能に。そのため、店舗運営におけるコスト管理が簡略化できます。

	定期保守点検契約	5年保証付きマシン
支払条件	「年払い」	「5年一括払い」 *マシンとのセット金額
料金プラン	「エコノミー」「おすすめ」「安心充実」の3プランからご要望に応じて選択可。 *機種によりプラン設定は異なります。	定期点検保守契約の「おすすめ」プランが適用となるため、プランの選択は不可。 *BM-LCD1/BM-SAD1は「安心・充実」プランを適用。
発行書類	契約書(契約者様と締結)	保証書(マシン本体が対象)
解約条件	途中解約可	途中解約不可
転貸リース	●	
提携リース		●

(※1)リース会社によっては、ご契約が出来ない場合があります。



## さらにお得で安心な「5年間」の長期サポート

コーヒーマシンの平均使用期間は5年間です。ラッキーコーヒーマシンでは、長期にわたり安心してマシンをご使用頂けるよう、料金面でも大変お得な「5年間」の長期サポートプランをおすすめしています。



## 各プラン比較

Comparison

マシンタイプ	プラン	保守契約期間	定期点検	浄水器交換	修理作業費の保証	修理部品代の保証
全自動 エスプレッソマシン	エコノミープラン	単年	2回	1回	○	× 部品代の保証なし
		5年	9回	4回	○	× 部品代の保証なし
	おすすめプラン	単年	2回	1回	○	○ 高額部品まで保証
		5年	9回	4回	○	○ 高額部品まで保証
	安心充実プラン	単年	3回	1回	○	○ 高額部品まで保証
		5年	14回	4回	○	○ 高額部品まで保証
全自動 ドリップ式マシン	エコノミープラン	単年	1回	1回	○	× 部品代の保証なし
		5年	4回	4回	○	× 部品代の保証なし
	おすすめプラン	単年	1回	1回	○	△ 高額部品を除き保証
		5年	4回	4回	○	△ 高額部品を除き保証
	安心充実プラン	単年	1回	1回	○	○ 高額部品まで保証
		5年	4回	4回	○	○ 高額部品まで保証
セミオートエスプレッソマシン・ ブルーワーカー	—	単年	1回	1回	○	○ 高額部品まで保証
		5年	4回	4回	○	○ 高額部品まで保証

※機種により選択できるプラン・金額が異なります。

※タンク式マシンには浄水器交換は含まれません。

※5年終了後に改めて保守プランに加入する場合、有償オーバーホールが必要となります。

詳細な料金表は  
こちら



コーヒーマシンの設置時にご加入頂ければ、定期点検やマシントラブルが発生しても修理費用は規定の条件内であれば全額無料<sup>(※1)</sup>。

きめ細かなサポートで安心してお使い頂けます。

(※1)条件については、契約書もしくは保証書に記載の内容に準じます。詳しくは担当営業にお問い合わせください。

安心のサポート体制はこちら

ラッキーコーヒーマシンメンテナンス

検索

<https://www.lucky-coffee-machine.co.jp/services/supports/>



### レンタルコーヒーマシンサービスの特長

Rental Service



#### 業界初の業務用 大型マシンのレンタル

Rental Coffee Machine



#### メンテナンスも セットのサービス

Rental Coffee Machine



#### 専属のエンジニアによる マシンの再生整備

Rental Coffee Machine

### 1day イベントや 学園祭にぴったり! 短期間レンタルパック

学園祭などのイベントに最適なレンタルパックは、コーヒーを1時間に約60杯淹れられるブルーワーと約20杯分を保温できるポットのセットを1日単位からレンタルできます。消耗品のオプションセットもご用意しています。

レンタルの流れ ※レンタル費用他、詳しくはWEBサイトをご覧ください。

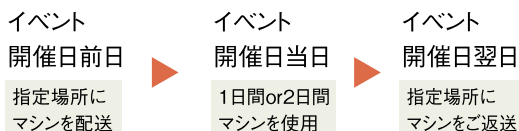

1時間に  
約60杯

コーヒー  
ブルーワー  
1台



約20杯分  
保温可能

保温ポット  
1本

さまざまな シーンで活躍	イベント・パーティー	展示会	学園祭	学会・セミナー
	撮影スタジオ	結婚披露宴	期間限定の出店	店舗への試験導入

レンタルコーヒーマシンサービスはこちら

ラッキーコーヒーマシンレンタル

検索

<https://www.lucky-coffee-machine.co.jp/services/rentals/>



### リフレッシュ事業の特長

Refresh Service



#### 自社 リフレッシュ工場で オーバーホール

Refresh Machine

ラッキーコーヒーマシンでは、業務用コーヒーマシンの再生事業に取り組んでいます。自社の審査基準をクリアした中古マシンを、工場でオーバーホール。点検後お得な価格で販売しています。



#### リサイクルによる 環境負荷低減への 配慮

Refresh Machine

コストパフォーマンス、アフターフォロー、機能の充実、さらにはリサイクルによる環境負荷低減への配慮など、飲食店等のコーヒーマシンに対するあらゆるニーズに対応します。

### 厳正なオーバーホールを経て、 ディスカウント価格で販売

#### 買取診断

既存のお取引先様やインターネット市場、その他独自のルートから使用済みの業務用コーヒーマシンを回収。自社の審査基準に基づいて査定し、「再生可能」と判断された機種を適正価格で買い取り、マシンのコンディションをチェックします。

#### 整備試験

専属のエンジニアがリフレッシュ工場にてマシンのオーバーホールを実施。整備後には最終チェックとして実際にマシンを稼働させ、自社の検査項目に基づいた動作試験を行います。

#### 販売

動作試験項目をすべてクリアした後、審査内容をカルテに開示した上で、弊社セールスマンやインターネットを通じて「リフレッシュマシン」として販売。すべてのマシンは保証付きで、さらに保守契約のサポートプランもご用意しています。



数年使用したマシン

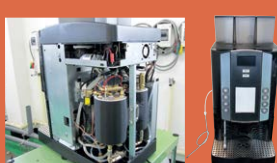

リフレッシュ後のマシン

リフレッシュマシン販売はこちら

ラッキーコーヒーマシンリフレッシュ

検索

<https://www.lucky-coffee-machine.co.jp/services/refresh/>



Product 01 [業務用]

# for Business

コーヒーは嗜好品であり、味わい深い一杯を抽出するマシンそのものにも店舗個々、そして人それぞれの好みがあるはず。性能・コストともに、より優れたものを求めるお客様にもご満足いただけるマシンから周辺機器や販促ツール、メンテナンス用品に至るまで時流を踏まえながらプロフェッショナルなニーズにお応えします。

ラインアップ/全自動ドリップ式コーヒーマシン・ブルーワー・ポット・デカンタ・ウォータードリッパー・フィルター・サイフォン・グラインダー **LINEUP/BONMAC...B1**

ラインアップ/セミオートエスプレッソマシン **LINEUP/la marzocco...B13**

セミオートエスプレッソマシン・グラインダー **RANCILIO SPECIALTY/RANCILIO...B21**

ラインアップ/アンダーカウンターシステム・ドラフトコーヒーディスペンサー **LINEUP/modbar/BROOD...B23**

ラインアップ/グラインダー **LINEUP/MAHLKONIG...B25**

グラインダー **la marzocco/RANCILIO/OTHER BRAND...B29**

タンパー・ミルクピッチャー・その他 **ESPRESSO ACCESSORIES...B31**

ブルーワー・グラインダー・デカンタ・ウォーマー **BUNN...B33**

ラインアップ/全自動コーヒーマシン・ミルク冷蔵庫 **LINEUP/FRANKE...B36**

全自動コーヒーマシン・スチーマー・ミルク冷蔵庫 **EGRO/BONMAC/OTHER BRAND...B43**

ブレンダー・ディスペンサー・コーヒークーラー・その他 **HOT & COLD DRINK MACHINE...B45**

ペーカー・カップウォーマー **BAKER & CUP WARMER...B47**

ロースター/自動販売機 **ROASTER/VENDING MACHINE...B49**

除菌・抗菌アイテム・オゾン水生成器・浄水器・洗浄剤・衛生製剤 **HYGIENE ITEM...B51**

エコパッケージ・コーヒー豆袋・コーヒー樽・バッグ・ギフトケース・ビーンズケース・計量アイテム・パッケージ・ラベル **SALES TOOL...B53**

パーツ一覧表 **PARTS LIST...P1**

5年保証付き価格・コード一覧表 **PRICE WITH FIVE-YEAR SUPPORT & CODE LIST...P3**

ピクトの種類

- 出荷
- 付属品
- 容量
- 仕様
- 機能
- 限定
- 別売



コーヒーマシンを安心してお使い頂ける、定期点検や修理費用込みの「5年保証対象マシン」



誌面内に2次元コードの記載がある製品は動画コンテンツや詳細情報をご覧いただけます。



商品はホームページでもご覧いただけます。  
<https://www.lucky-coffee-machine.co.jp/>

# AUTOMATIC DRIP COFFEE MACHINE

全自動ドリップ式コーヒーマシン

挽きたて・淹れたてにこだわり、風味豊かな  
コーヒーが抽出できる全自動ドリップ式  
コーヒーマシン。

## BONMAC

「最高のおいしさ」を提供する  
ラッキーコーヒーマシンの自社ブランド

## ビジネスチャンスをサポートする多彩な特長

### POINT 1

エア－攪拌&循環攪拌で  
コンパクトながらスピード抽出

エア－攪拌&循環攪拌機能により、短時間で豆の持つ本来の味わいを最大限に引き出します(140cc抽出約35秒)。

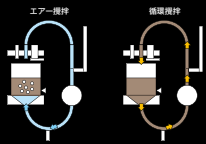

### POINT 2

高さを抑えたコンパクト設計

オペレーションに配慮した設計で豆の補充もスムーズに行えます(高さ697mm)。



### POINT 3

シンプルな操作インターフェイス



### POINT 4

導入時の設備工事不要  
(100V電源&内蔵タンク式)



### POINT 5

湯温度表示ディスプレイ標準搭載



### POINT 6

安心の made in Japan

日本人の味覚に合うペーパードリップ抽出にこだわっています。



## LINEUP

ブランド	BONMAC		SANDEN	
シリーズ	BM-LCD1	BM-SAD1	CRYSTA	
機種名	BM-LCD1(タンク式)   BM-LCD1(水道直結式)	BM-SAD1	CRYSTAII+MILK UNIT	CRYSTA B
電圧(V)	単相100V	単相100V	単相100V	単相100V
消費電力(W)	1232W	1015W	マシン本体:1035W ミルクユニット:1216W	1015W
推奨杯数(日)	60杯	80杯	80杯	80杯
寸法	W360×D577×H697mm	W300×D622×H850mm	W550×D612×H850mm (ミルクユニット含む)	W300×D622×H850mm
重量(乾燥)	29kg	41kg	マシン本体:42.5kg ミルクユニット:42.5kg	41kg
給湯能力	×	○ ※オプション	○ ※標準装備	○ ※オプション
豆ホッパー数/容量	2基/各約300g	2基/各700g ※オプションで1基追加可能	2基/各700g ※オプションで1基追加可能	2基/各700g ※オプションで1基追加可能
パウダー数/容量	×	2ホッパー/各1100ml ※オプション	×	2ホッパー/各1100ml ※オプション
カップ高さ	120mm	80~140mm	80~135mm	80~140mm
最大コーヒー数(豆使用量設定)	15g	25g	25g	25g
最大抽出設定量 ※1	240ml	350ml	350ml	350ml
給水	タンク式   水道直結式	水道直結式	水道直結式	水道直結式
抽出口自動昇降	×	×	×	×

※1 マシンから加水される湯量となり、コーヒーの抽出量とは異なります。

## 幅広いニーズにお応えし、ビジネスチャンスをサポートする次世代型全自動ドリップ式コーヒーマシン

エア－攪拌&循環攪拌で、コンパクトながらもスピード抽出を実現。稼働状況を一元管理する「IoT 連動機能」や豊富なアレンジメニューが提供できる「生乳ユニット」など、ビジネスチャンスをサポートする多彩なオプション機能も充実しています。

湯温度表示ディスプレイ標準搭載

現在のお湯の温度が表示されるので、湯温管理が容易です。

どなたでも扱いやすいシンプルな操作インターフェイス

お好みの飲料ボタンをワンタッチするだけの簡単操作。

エア－攪拌&循環攪拌でスピード抽出

循環&エア－攪拌機能により、短時間で豆の持つ本来の味わいを最大限に引き出します(140cc抽出約35秒)。

高さを抑えたコンパクト設計

オペレーションに配慮された設計で豆の補充もスムーズに行えます(高さ697mm)。

コンパクトでシンプルなデザイン

省スペースに設置でき、デザインもシンプルなので、あらゆる場所やシーンで活躍します。

豊富な専用オプションをご用意

店内の雰囲気に合わせてラッピングシートや専用什器その他、豊富なオプションをご用意しております。

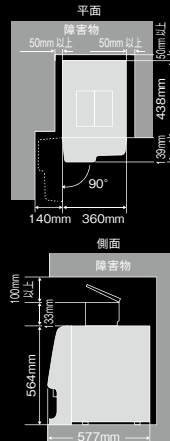

1日当りの推奨杯数

BM-LCD1 60杯

5年保証  
対象マシン

IoTユニット対応  
※1

全自動ドリップ式コーヒーマシン  
BM-LCD1

	#898833	#898835
	内蔵タンク仕様	水道直結仕様
価格	¥736,450	¥760,140
型式	SDM-DRMT210-LC(内蔵タンク仕様) SDM-DRM210-LC(水道直結仕様)	
外寸	W360×D577×H697mm	
乾燥重量	29kg(満水時38kg)	
定格電源	100V 15A 50/60Hz	
定格消費電力	100V 12.3A 1232W	
給水	タンク式4.0L	水道直結式
ホッパー数	2個×各約300g(ロック付)	
カス/バケツ容量	250g(減算方式)	
コーヒー量/杯	コーヒー量/MAX15g	
湯量/杯	湯量/MAX240cc	
推奨杯数	約60杯/日	
取り出し口扉	標準仕様は無し(オプション)	
メニューボタ数	6	
使用可能カップ	高さ120mm以下	

※上図は本体のみ設置時の必要スペースを表わしています。



ご利用シーンに合わせたいというニーズにお応えするラッピングシート。



BM-LCD1ラッピングシート(9種)オープン価格

コード	商品名
850184	ラッピングシートセットA (フレッシュ)
850185	ラッピングシートセットB (クラシック)
850186	ラッピングシートセットC (ウッド)
850187	ラッピングシートセットD (リラックス)
872572	ラッピングシートセットE (コーヒーチェリー)
872574	ラッピングシートF (チョコレート)
872573	ラッピングシートG (パンチングメタル)
872753	ラッピングシートセットH (リッチミルク)
872754	ラッピングシートセットI (コーヒーロマ)

※オリジナルデザイン製作できます。詳しくは担当営業へお問い合わせ下さい。

様々な設置環境に対応できるセットアップ什器。

専用のカギ付きカウンター台に、カップやシュガーなどが収納できるコンディメントとダストボックスをセットアップでご準備。オプションのダイレクトカスシューター (# 898831) の取付けにも対応できる設計となっています。

カギ付きカウンター台 + コンディメント + ダストボックス



カギ付きカウンター台一式セット  
セット内容:カギ付きカウンター台、コンディメント、ダストボックス  
#871130  
¥137,000



カギ付きカウンター台  
#871129  
¥110,000  
寸法 W800×D648.5×H800mm



コンディメント  
#871132  
¥30,000  
寸法 W225×D280×H670mm  
#871131 ダストボックス  
¥2,000  
寸法 W233×D233×H300mm

- LINEUP / BONMAC
- LINEUP / la marzocco
- RANCILIO SPECIALTY / RANCILIO
- LINEUP / modbar / BROOD
- LINEUP / MAHLKONIG
- la marzocco / RANCILIO / OTHER BRAND
- ESPRESSO ACCESSORIES
- BUNN

全自動ドリッップ式コーヒーマシン BM-LCD1 保守メニュー 詳細は巻頭ページをご確認ください

タンク式	7871180	BM-LCD1タンク式 1年保守・おすすめプラン	¥87,000	1回 (なし)	△	1年	一括
	7871181	BM-LCD1タンク式 5年保守年払い・おすすめプラン	¥66,120			5年	分割
水直式	7871183	BM-LCD1水直式 1年保守・おすすめプラン	¥103,000	1回 (あり)		1年	一括
	7871184	BM-LCD1水直式 5年保守年払い・おすすめプラン	¥78,280			5年	分割
タンク式	850196	BM-LCD1タンク式 1年保守・安心充実プラン	¥95,000	1回 (なし)		1年	一括
	850197	BM-LCD1タンク式 5年保守年払い・安心充実プラン	¥72,200			5年	分割
水直式	850199	BM-LCD1水直式 1年保守・安心充実プラン	¥120,000	1回 (あり)		1年	一括
	850200	BM-LCD1水直式 5年保守年払い・安心充実プラン	¥91,200			5年	分割

※△印は高額単体部品を含みません。○印は高額単体部品も保証します。

消耗品・クリーニングアイテム

#898728  
専用ロールペーパー 120m  
5ロール/袋  
(約940杯/1ロール)  
#20,000  
JAN:4903413 502382

#819105 液体タイプ  
BONMAC  
ミルクライン洗浄剤  
ESL-2000  
#2,200  
ケース入数 12

内容量 1ℓ  
寸法 W83×D83×H224mm  
重量(約) 1,090g  
ケース寸法: W349×D264×H265mm  
ケース重量: 13.5kg

#898727 錠剤タイプ  
BONMAC  
フルオート用低発泡洗浄  
タブレット ESTL-100P  
#4,160  
JAN:4903413 502191

#850086  
クリーニング用  
耐熱カップ 500cc  
#390  
JAN:4976391 033797

#850107  
クリーニング  
プラン  
#800

#871901  
BM-LCD1  
ミルクライン  
清掃プラン  
#1,800

#871902  
BM-LCD1  
ミルクライン  
清掃ピン (大)  
#600

- LINEUP / FRANKE
- EGRO / BONMAC / OTHER BRAND
- HOT & COLD DRINK MACHINE
- BAKER & CUP WARMER
- ROASTER / VENDING MACHINE
- HYGIENE ITEM
- SALES TOOL
- PARTS LIST
- PRICE WITH FIVE-YEAR SUPPORT & CODE LIST

多様なニーズに対応した  
オプション機能追加でさらにパワーアップ。

## コーヒーマシンを遠隔管理

### ① IoT モジュール



クラウドプラットフォームとマシン専用IoTモジュールを連動することで、お客様とマシンを通じたコミュニケーションを実現します

### クラウドと連動するとこんなメリットが!

#### POINT 1

マシンの稼働状況を見守りさらに安心してお使い頂けます!

マシントラブルによる販売ロスを削減

- ・エラー発生を当社メンテナンスシステムに即時に通知するため、迅速な対応が可能に。
- ・マシン稼働状況が見えるため、より具体的な機器ご利用に関するサポートが可能に。
- ・トラブルに気が付きにくい設置環境でも、安心してご利用頂けます。

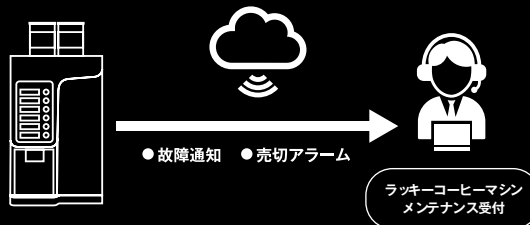

#### POINT 2

遠隔設定変更に対応、コスト・労力を抑制

- ・新メニュー展開時にも一斉に設定変更が可能のため、時間を掛けずに行えます。

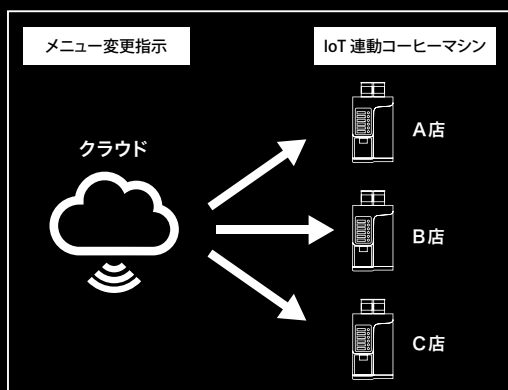

#### POINT 3

稼働データを「見える」化

- ・ドリンクの嗜好把握
- ・時間帯によるトレンド把握

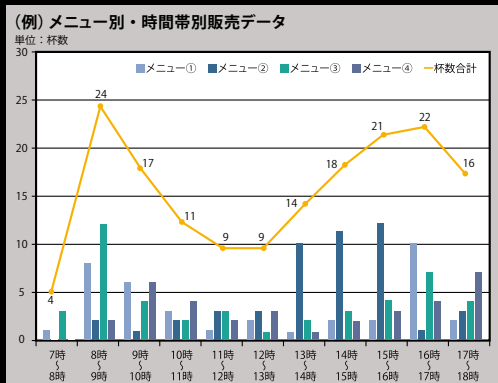

IoT 連動サービスのご利用には、別途マシン保守契約を締結して頂く必要があります。

※コーヒーマシンに当社の指定する専用の通信デバイスを組込みます。取付け・取り外しは専門エンジニアによってのみ行われます。

※コーヒーマシンから取得したデータは、お客様へのサービス向上を目的とした用途でのみ使用されます。その他の目的には使用することはできません。

※通信環境によっては、ご利用できない場合がございます。

IoT スターターキット

#871173 オープン価格

## ② 電子マネーリーダー

### コーヒーマシン専用電子マネーリーダーでキャッシュレス決済対応

- ・交通系 IC 9 種類 + 楽天 Edy の計 10 種類の電子マネーに対応。  
IC 乗車券等を利用し、気軽にコーヒーが購入できます。
- ・つり銭が発生しない為、現金管理にかかる手間が不要。
- ・通信モジュール搭載のため、利用開始にあたり、店舗でのネット回線等の設備工事が不要。
- ・タッチパネル式で操作がスムーズ。  
音声ガイド・手順表示などセルフサービスを想定した設計です。



※ご利用開始までには、当社との取扱契約から約 1 か月の登録期間が必要となります。  
ご契約等につきましては担当営業へお問い合わせください。  
※通信環境によっては、ご利用できない場合がございます。

電子マネーリーダーキット

#871216 オープン価格

寸法 W107×D175×H87mm

対応電子マネー

【交通系 IC】

- ・Kitaca・Suica・PASMO・TOICA・manaca・ICOCA・SUGOCA・nimoca
  - ・はやかけん
- ※PiTaPa には対応しておりません



manaca



【楽天 Edy】



③ 生乳ユニット

ミルクを使った  
アレンジメニューを提供

- ・フォームドミルク、スチームドミルク、コールドミルクに対応。提供メニューの幅が広がります。
- ・生乳本来のミルクーな味わいとペーパードリップで抽出したコーヒーはベストマッチです。

生乳ユニット

#850109 ¥380,000



④ 抽出口扉

やけど等によるケガ防止に

セルフご利用時でも安心してご使用頂けます。

抽出口扉キット

#898832 ¥22,860

※ロック機能なし



オペレーションの負担を軽減

⑤ ダイレクトカシューター

定期的なカス廃棄作業によるオペレーションの負担を軽減。

ダイレクトカシューター

#898831 ¥37,140

⑥ ホッパーキット

豆補充オペレーションの負担を軽減。

BM-LCD1 拡張ホッパーキット

#877404 ¥7,500

取付時寸法 W360×D577×H777mm  
取付時ホッパー容量 約800g

⑦ ミルク冷蔵庫



#871234

ミルククーラー TS-14SFU  
オープン価格

電源消費電力	単相100V 50Hz/60W、60Hz/62W
寸法	W140×D531×H506mm
重量	1.5kg
冷媒名	HFC-134a

※ミルクコンテナ(3ℓ)付属  
※庫内温度表示機能付き  
※鍵付き

POINT 1

キャッシュレス対応 (オプション)

電子マネー端末の取り付けによりキャッシュレス決済が可能になります。  
※金銭処理ユニットが必要となります。

POINT 2

清掃性向上

洗浄が必要な部品を一目で分かるよう、色分けしました。

POINT 3

香り拡張機能

豆を挽いた時の香り成分を積極的に前方へ噴出することで、購買意欲を高めます。

POINT 4

廃カス対応 (オプション)

廃カスをマシン下外部に廃棄するためのシューターをご用意。  
※カウンター穴あけ加工、ごみ箱が必要です。

POINT 5

給湯機能 (オプション)

定量・連続で白湯を提供できます。



#878158

CRYSTA B  
RCM-PF2HD-SDB  
¥1,073,800



型番	RCM-PF2HD-SDB
外寸	W300×D622×H850mm
乾燥重量	41kg
電源消費電力	単相100V:1015W 50/60Hz
豆ホッパー容量	700g×2 (ホッパー1基追加可能)
メニューボタン	8
使用可能カップ	口径65~85mm 高さ80~140mm
カップ扉	有り(抽出中ロック)
カス容量	3.3ℓ
排水トレイ	有効容量0.7ℓ(最大1.6ℓ)

水道直結式	フルオート
香りファン	売切れ表示 背面アラーム

① パウダーユニット

④ 豆ホッパー追加キット

② コインメックユニット

③ 電子マネーリーダーキット



POINT 1

自販機申請不要の電子マネー  
リーダー

POINT 2

最大13種類の決済機能設定可能

POINT 3

タッチパネルで簡単な操作



〈オプション〉

#878214

① パウダーユニット  
¥200,000

型式	RCM-P2C1M-SDB
寸法	W150×D545×H760mm
重量	14.5kg
パウダー容量	1.1ℓ×2

#850728

③ 電子マネーリーダーキット  
オープン価格

型式	CRW-MJC02-RCM
----	---------------

※コインメックユニットが必要となります。

#851416

④ 豆ホッパー追加キット  
オープン価格

型式	JHK-SR30A2
----	------------

#878213

② コインメックユニット  
¥200,000

型式	RCM-CE-SD
寸法	W167×D385×H760mm
重量	13kg
使用可能硬貨	10円、50円、100円、500円 および疑似コイン2種
金庫容量	約600枚(10円の場合)
返却受け	自動つり銭回収機構あり

#865059

⑤ 外部カス廃棄キット  
¥20,700

型式	JKK-SR30A
----	-----------

LINEUP /  
BONMAC

LINEUP /  
la marzocco

RANCILIO  
SPECIALTY /  
RANCILIO

LINEUP /  
modbar / BROOD

LINEUP /  
MAHLKONIG

la marzocco /  
RANCILIO /  
OTHER BRAND

ESPRESSO  
ACCESSORIES

BUNN

LINEUP /  
FRANKE

EGRO / BONMAC /  
OTHER BRAND

HOT & COLD DRINK  
MACHINE

BAKER &  
CUP WARMER

ROASTER /  
VENDING  
MACHINE

HYGIENE ITEM

SALES TOOL

PARTS LIST

PRICE WITH FIVE-  
YEAR SUPPORT &  
CODE LIST

- POINT 1 抽出時間
- POINT 2 抽出量
- POINT 3 チャンバー容量
- POINT 4 Made in Japan
- POINT 5 メニュー表示
- POINT 6 カップ扉
- POINT 7 香りファン
- POINT 8 抽出ランプ



1日当りの推奨杯数  
**BM-SAD1 約80杯**

全自動ドリップ式  
コーヒーマシン

#892866  
**BM-SAD1**  
**¥1,026,000**



電源・消費電力	単相100V:50/60Hz 1015W
寸法	W300×D622×H850mm
重量	41kg(乾燥重量)
推奨杯数	約80杯/日
豆ホッパー容量	700g×2 (ホッパー1基追加可能)

水道直結式	フルオート
香りファン	

※在庫限りで終了となります。

▲パウダーユニット、コインメックユニット本体セットアップ時

## BM-SAD1 オプション機能

各種オプションの追加でさらに機能が拡張します。

- ①パウダーユニット
- ②コインメックユニット
- ③豆ホッパー追加キット
- ④湯電磁弁キット
- ⑤外部カス廃棄キット
- ⑥セルフ販売時のホッパーへの異物混入防止キット
- ⑦給水用キット

※オプションパーツの取付けに関しては、担当営業にお問い合わせください。

## セルフコーヒー販売の効率がさらにアップする BM-SAD1 コインメック。

コインメック（硬貨処理装置）の導入により、お店でのセルフコーヒー販売を完全に自動化。人手とコストの両面が軽減されるので、これまで以上に幅広い場所や用途で本格ドリップコーヒーを販売して頂けます。

〈オプション〉

① **パウダーユニット**

#865234  
**RCM-P2C1M-SD**  
**¥200,000**

電源・消費電力	単相100V:50/60Hz 57W
寸法	W150×D545×H760mm
重量	14.5kg(乾燥重量)
パウダー原料ホッパー容量	1100ml×2

② **コインメックユニット**

#899077  
**RCM-CM-SD**  
**¥200,000**

電源	単相100V:50/60Hz
寸法	W167×D465×H760mm
重量	13.0kg(乾燥重量)
使用可能硬貨	¥10, 50, 100, 500及び外国2種
金庫容量	約600枚(10円の場合)
ドア開きスペース	100~150mm

③ **豆ホッパー追加キット**

#865058  
**JHK-SR30A**  
**¥36,800**

⑥ **ホッパーロックキット (2ホッパー用)**

#865596  
**J2HL-SR30A**  
**¥42,500**

⑧ **BM無地メダル (コインメック用)**

#869858 23mm  
**¥135**

#869859 26mm  
**¥135**

④ **湯電磁弁キット**

#865045  
**JHW-SR30A**  
**¥17,900**

⑥ **ホッパーロックキット (3ホッパー用)**

#897336  
**J3HL-SR30A**  
**¥45,120**

⑤ **外部カス廃棄キット**

#865059  
**JKK-SR30A**  
**¥20,700**

⑦ **給水キット mini (タンク1本)**

#891262  
**オープン価格**

※③⑥⑦はCRYSTAL II + MILK UNITにも使用できます。

## 様々な設置環境に対応できる セットアップ仕器。

カウンター台に、カップ類やシュガー・ミルクなどを収納するコンディメントスタンドと、専用POPもオールインワン。

カウンター台 + コンディメント + ゴミ箱 + POP

**カウンター台 (基本台)**  
セット内容:コンディメント、ゴミ箱、POP

#897466  
**¥142,000**

寸法 | W850×D650×H800mm

**カギ付きカウンター台**

#897468  
**¥148,000**

**コンディメント**

#897500  
**¥38,400**

寸法 | W225×D280×H670mm

〈オプション〉  
**製氷機専用台**

#897467  
**¥72,800**

寸法 | W500×D650×H800mm

**ゴミ箱**

寸法 | W200×D305×H350mm

**POP**

寸法 | W225×H250mm

**BM-SAD1 4カ国語対応資材セット**

#897057  
**オープン価格**

〔日本語・英語・中国語・韓国語〕

**BM-SAD1 マシン操作手順シール**

#865182  
**¥2,850**

POINT 1

ペーパードリップで“すっきりしたクリアなコーヒー”をご提供します。

POINT 2

ミルクに負けない“コクのあるコーヒー”でおいしいカフェラテをご提供します。

POINT 3

ホット/コールド×フォーム/リキッドの自由な組み合わせでミルクの抽出が可能です。

POINT 4

硬めのフォームドミルクで“新しいデザートメニュー”の可能性を広げます。



#898281  
**CRYSTAL II + MILK UNIT**

**¥2,316,190**

電源・消費電力	単相100V 1035W
寸法	W550×D612×H850 (ミルクユニット含む)
重量	42.5kg(乾燥重量)
豆ホッパー容量	700g×2 (ホッパー1基追加可能)

水道直結式	フルオート
香りファン	排水有

**ミルクユニット**

電源・消費電力	単相100V 1216W
寸法	W250×D555×H760mm
重量	42.5kg

〈オプション〉

#898327  
**外部カス廃棄キット**  
**¥18,000**

**消耗品アイテム**

**専用ローラーペーパー 120m**

#870972  
5ロール/袋(約940杯/1ロール)  
幅 89mm

**¥22,000**

JAN:4903413 502528

#898727 **錠剤タイプ**

**BONMAC**  
フルオート用低発泡洗浄 タブレット  
ESTL-100P 100錠

**¥4,160**

JAN:4903413 502191

**CRYSTAL II + MILK UNIT 用**  
ミルクライン洗浄剤 (100 包入)

#898893 **¥6,900**

**クリーニング用ブラシ**

抽出口 クリーニング用ブラシ  
#869740 **¥200**

**ミルク吐出口用クリーニングブラシ**

#869741 **¥320**

コーヒー粉 クリーニングハケ  
#880774 **¥1,200**

# 風味を守る BONMAC の 高性能ブルーワー「Caldo」。



煮詰まりを防ぐ「温風保温式システム」でコーヒーの風味豊かに、おいしさ長持ち。

**POINT 1** エコモード搭載

抽出後はボイラー温度を下げて保温。オート OFF 機能も備えた省エネ設計。

**POINT 2** タイマー機能

設定時刻に自動的に電源 ON。忙しい朝にも手間が省けます。

**POINT 3** 保温経過時間を表示

抽出後の経過時間を液晶表示。おいしさの目安がひと目でわかります。

**POINT 4** LED 表示の改善

「抽出中」「抽出完了」を色分け表示。作動状態がわかりやすくなりました。

**POINT 5** おいしさに差が出る独自の保温方法



**カルドの加熱**

温風によって、デカンタの側面全体を温めます。コーヒー全体が温められるため、温度差が少なく、風味豊かなおいしさが長持ちします。



**通常の加熱**

ウォーマープレートの加熱により、デカンタの底面から温めます。コーヒーに温度差が出て、次第に煮詰まり風味が損なわれます。

**温風保温式システム  
デカンタブルーワー**

**#879639** BM-3100 カルド

**¥94,600**

推奨杯数	50杯/日
杯数	5~10杯用
タンク容量	2.7ℓ
抽出能力	9.6ℓ/h
初動沸き上がり時間	約20分
電源:消費電力	単相100V 50Hz/60Hz 900W(タンクヒーター800W+ 温風ヒーター100W)
寸法	W204×D435×H430mm
重量	6.7kg(乾燥重量)
使用ペーパーフィルター	250mm、270mm、280mm

手注式 デカンタタイプ

関連商品はB8に掲載しています。

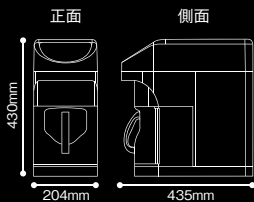

**BM-3000、3100 カルド用オプション**

専用浄水フィルター

**#818648**

ケース入り  
**60**

簡易浄水フィルター

**¥700**

ケース単位出荷

専用浄水フィルター

**#818649**

ケース入り  
**30**

簡易浄水フィルターセット

**¥1,000**

ケース単位出荷



LINEUP / BONMAC

LINEUP / la marzocco

RANCILIO SPECIALTY / RANCILIO

LINEUP / modbar / BROOD

LINEUP / MAHLKONIG

la marzocco / RANCILIO / OTHER BRAND

ESPRESSO ACCESSORIES

BUNN

LINEUP / FRANKE

EGRO / BONMAC / OTHER BRAND

HOT & COLD DRINK MACHINE

BAKER & CUP WARMER

ROASTER / VENDING MACHINE

HYGIENE ITEM

SALES TOOL

PARTS LIST

PRICE WITH FIVE-YEAR SUPPORT & CODE LIST



# 目的や容量などに応じて選べる 多彩なアイテム

電気を使わず 2 時間  
保温の省エネタイプ

ポット式ブルーワー  
#879416 BMP-2000Z  
¥124,460

タンク容量	3ℓ
抽出能力	6.5ℓ/h
使用ペーパーフィルター	250mm
初動沸き上がり時間	約23分
電源:消費電力	単相100V:850W
寸法	W254×D409×H655mm
重量	8kg(乾燥重量)

手注式 ポットタイプ

※付属ポット 象印 AY-AM25-BA(ガラスまほうびん)



淹れ立てを新鮮なままキープする  
真空ポット



落下式真空ポット専用



長脚台  
#867220  
SY-DO1

¥4,000  
寸法 W200×D225×H245mm

象印 真空ディスペンサー  
#897904

SY-AJ25-BA(ステンレスまほうびん)

オープン価格	
満水容量	2.5ℓ
寸法	W200×D230×H435mm
重量	2.3kg

容量:2.5ℓ

#897575  
AY-AM25-BA(ガラスまほうびん)

オープン価格	
満水容量	2.5ℓ
寸法	W200×D230×H435mm
重量	2.3kg

容量:2.5ℓ

大量保温が可能な 2 ウォーマータイプ。

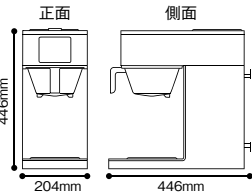

**POINT 1**  
ウォーマーを  
2基搭載  
1.8リットルのデカンタを2個  
同時に飲みごろの温度で保  
温できます。



**POINT 2**  
専用オプションで  
布ドリップも可能  
ペーパーフィルターでも布ド  
リップでもOK! コストパフォー  
マンスに優れています。



コーヒーブルーワー

商品名	#818621 BM-2100	#818626 BM-2100H (ハイパワー型)
価格	¥107,060	¥109,180
推奨杯数	100杯/日	150杯/日
タンク容量	3ℓ	
抽出能力	6.5ℓ/h	9.1ℓ/h
使用ペーパーフィルター	250mm	
初動沸き上がり時間	約23分	約15分
電源:消費電力	単相100V:1050W (湯沸かし850W、 保温100W×2)	単相100V:1290W (湯沸かし1090W、 保温100W×2)
寸法	W204×D446×H446mm	
重量	6kg(乾燥重量)	

手注式 デカンタタイプ

関連商品はB8に掲載しています。

#813249  
BM-2100 用  
布ドリップセット  
布ドリップホルダーキット  
¥10,000

#813245  
布ドリップホルダー用リング  
¥680

#813248  
布ドリップホルダー  
¥6,800

コーヒーブルーワー  
#858165  
BM-2030  
¥103,530



リーズナブルで使い勝手の良い  
本格仕様のコーヒーブルーワー。

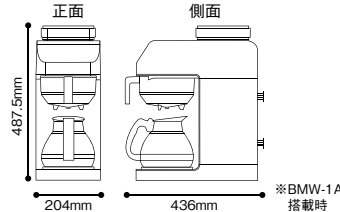

#898312 BM-4100 (N)  
¥38,700

推奨杯数	50杯/日
杯数	10~12杯用
タンク容量	3ℓ
抽出能力	6.5ℓ/h
初動沸き上がり時間	約23分
電源:消費電力	単相100V:1010W (湯沸かし850W、保温80W、 専用コンセント80W)
寸法	W204×D436×H457mm
重量	4.5kg
使用ペーパーフィルター	250mm、270mm、280mm
ウォーマー面	φ120mm

手注式 デカンタタイプ

関連商品はB7-B8に掲載しています。



**POINT 1**  
BMW-1A と合わせて  
使用することで抽出中でも  
コーヒーの提供が可能に!  
本体にコーヒーウォーマー BMW-1A  
電源用コンセント付き。



**POINT 2**  
アイスコーヒーも  
抽出可能な  
大きめチャンバー  
No.250、270、280の3種類の  
フィルターが使用できます。

**POINT 3**  
水道工事不要  
手注ぎ式なので、100V電源が  
あればどこでも設置可能。

コーヒーサーバー  
#814400 CS-3 3杯用  
¥1,370

容量	500ml
材質	耐熱ガラス製
寸法	W177×D115×H107mm

JAN: 4903413 504010



繊細なドリップシーンが、ストレートな味いをゆたかに演出する水出しタイプ



WD-150パーツ	
ウォーターボール	¥29,400 (#814550)
ウォーターボール枠	¥2,700 (#814551)
レバノック	¥25,000 (#814553)
ローキップ	¥3,100 (#814558)
ロー	¥7,700 (#814555)
フィルター(コナキ)	¥760 (#814559)
ボトム(クリップ付)	¥12,000 (#814554)

WD-300パーツ	
ウォーターボール	¥32,600 (#814561)
ウォーターボール枠	¥2,900 (#814562)
レバノック	¥22,200 (#814563)
ニードルノック	¥38,800 (#814564)
ローキップ	¥3,100 (#814558)
ロー	¥7,700 (#814555)
フィルター(コナキ)	¥760 (#814559)
ボトム	¥9,900 (#814557)

ウォータードリッパー  
#814501 WD-150  
¥140,000  
容量 15人用  
寸法 W210×D210×H880mm  
容量:15人用

ウォータードリッパー  
#814502 WD-300  
¥210,000  
容量 30人用  
寸法 W300×D300×H1040mm  
容量:30人用

スベア・オプションパーツはP1に掲載しています。

各種コーヒーフルーワー対応のデカンタ



ガラスデカンタ  
#858042  
CD-18-BM  
¥2,970  
容量 1.8ℓ  
寸法 H170mm  
対応機種  
BM-3100  
BM-4100  
BM-2100  
BM-2100(H)  
BM-1200  
BMW-1A  
WX-1/2



ガラスデカンタ  
#811603  
BCD-18-2B  
¥3,000  
容量 1.8ℓ  
寸法 H170mm  
対応機種  
BM-3000カルド  
BMW-1A  
WX-1/2

※在庫限りで終売となります。



コールドブリューワー  
#869785  
TODDY Coffee Maker  
¥26,000  
容量 20ℓ  
寸法 W310×D310×H400mm  
スベア・オプションパーツはP1に掲載しています。

各種ブルワー対応のペーパーフィルター

業務用ペーパーフィルター

商品コード	商品名	価格	ケース入数	発送単位	寸法(mm)	対象アイテム
#812640	ブルーライトコーヒーフILTER	オープン	500	3ケース以上	330	BUNN SH DBC、DBC-TF、ITCB、ICB
#812644	ニューフィルター 380	¥8,400	500	1ケース以上	380	BR-800-800T
#812678	PF No.340	¥11,000	800	3ケース以上	340	TCU-5W、CT-131-231
#812668	パン グルメフィルター	¥11,700	500	1ケース以上	345	シングル、TU-3、BUNN、シングルSH DBC、TU-3、デュアルSH DBC、ICB、シングルDBC-TF、デュアルDBC-TF
#879583	BM No.345	¥7,600	500	混載5ケース以上	345	BM-1200、BM-3000、BM-3100、BMP-2000Z、BM-2100、BM-2100H、BM-4100、NC-1106、BR901~3、SDI-10C、BUNN AXIOM-2、CDBCF-TC、VP-17-3、CWTF15、35、ブルワー392、SmartWAVE
#879648	PF No.250	¥7,480	1000	混載5ケース以上	250	同上・無漂白タイプ
#879651	PF No.250N	¥6,800	1000	混載5ケース以上	250	同上・無漂白タイプ
#879649	PF No.270	¥7,480	1000	混載5ケース以上	270	BM-1200、BM-4100、TSC-20D、BM-3100、SDC-5B-10C、URN-20C、TFC-10B、DHM-15A抽出ユニット
#879652	PF No.270N	¥6,800	1000	混載5ケース以上	270	同上・無漂白タイプ
#879650	PF No.280	¥6,800	1000	混載5ケース以上	280	COOL DRIPPER、BM-4100、ブルーマック、BM-3100
#884496	# 190	¥22,000	250	1ケース以上	730	T10EA
#884715	Titan フィルター	¥9,900	250	1ケース以上	508	Titan デュアル



布フィルター

商品コード	商品名	価格	ケース入数	容量	寸法(直径×深さ)
#813245	布ドリッパーホルダー用リング	¥680	1	—	φ180
#813246	布ドリッパー用替え袋(5枚入)	¥3,000	1	10人用	130×180
#813300	A 柄付き	¥670	100	10人用	130×180
#813301	B 柄付き	¥650	100	5人用	110×160
#813302	C 柄付き	¥530	200	3人用	90×130
#813303	特B(替え袋のみ)	¥290	150	10人用	150×250
#813304	No.6	¥850	70	15人用	160×200
#813305	No.6 替え袋	¥370	150	15人用	160×200
#813306	A 替え袋	¥340	200	10人用	130×180
#813307	特1 輪付き	¥820	70	20人用	165×220
#813308	特1 替え袋	¥520	100	20人用	165×260
#813309	特2 輪付き	¥1,230	50	40人用	220×280
#813310	特2 替え袋	¥820	70	40人用	220×320

※寸法の単位はmmです。



#888790  
布フィルター用やぐら  
¥1,800

発送単位 1本  
寸法 上直径170(特1替え袋) / 下直径220(特2替え袋) / 高さ400mm

発送単位 1本

#813386  
布フィルター用ミニやぐら  
¥1,200

発送単位 1本  
寸法 上直径95(布フィルター-B-C) / 下直径155 / 高さ180mm

発送単位 1本

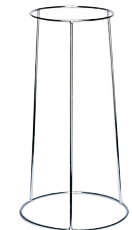

LINEUP / BONMAC

LINEUP / la marzocco

RANCILIO SPECIALTY / RANCILIO

LINEUP / modbar / BROOD

LINEUP / MAHLKONIG

la marzocco / RANCILIO / OTHER BRAND

ESPRESSO ACCESSORIES

BUNN

LINEUP / FRANKE

EGRO / BONMAC / OTHER BRAND

HOT & COLD DRINK MACHINE

BAKER & CUP WARMER

ROASTER / VENDING MACHINE

HYGIENE ITEM

SALES TOOL

PARTS LIST

PRICE WITH FIVE-YEAR SUPPORT & CODE LIST



熱量コントロールや抽出時間のプログラミングが可能のため、ガス式より簡単に美味しいコーヒーが提供できます。

### 光サイフォンテーブルフラットの特長

- POINT 1 汎用性の高いフラットな熱源テーブル
- POINT 2 旧型モデルよりハロゲン熱量が10%アップ
- POINT 3 熱量や抽出時間の設定・メモリーが可能
- POINT 4 背面・側面はカスタムデザインに対応



#898225

### 光サイフォンテーブルフラット HSTF-1051

¥1,385,350

電源:消費電力 単相100V:2020W  
寸法 W1050×D263×H234.3mm  
重量 20.4kg

※単独回路の100Vコンセントを2つご用意ください。



#898224

### 光サイフォンテーブルフラット HSTF-1031

¥885,800

電源:消費電力 単相100V:1210W  
寸法 W648×D263×H234.3mm  
重量 13.1kg



### 光サイフォンテーブルの抽出方法



1

適量のお湯を入れたフラスコをサイフォンテーブルにセットし、ロートを斜めに差して加熱ボタンをON。沸騰したらロートをまっすぐに差し込む。



2

フラスコのお湯がロートに上かと思ったら、コーヒー粉とお湯を接触させる事を目的に、円を描くように数回攪拌する(第一攪拌)。



3

抽出ボタンを押してコーヒーが十分抽出されるまで待つ。  
※設定時間変更可能。



4

抽出が完了し、ランプが消えるタイミングでコーヒー粉をほぐすように第二攪拌を行う。その後、フラスコにコーヒーが落ち切ると終了。



豆の味わいを素直に引き出し  
クラシカル感も魅力のコーヒーサイフォン

**BONMAC**

#889056  
TCA-2GD-BM  
¥11,200

容量 2人用  
寸法 W160×D95×H320mm  
口径87mm(上)

JAN : 4903413 500456

熱湯OK 直火OK

スベア・オプションパーツはP1に掲載しています。

※在庫限りで終売となります。



#889057  
TCA-3GD-BM  
¥11,250

容量 3人用  
寸法 W160×D95×H333mm  
口径87mm(上)

JAN : 4903413 500463

熱湯OK 直火OK

スベア・オプションパーツはP1に掲載しています。

※在庫限りで終売となります。

ケース入数  
12

**HARIO**

#813400  
テクニカ TCA-2 2人用  
¥10,000

容量 2人用  
寸法 W160×D95×H340mm  
口径87mm(上)

JAN : 4977642 503014

熱湯OK 直火OK

スベア・オプションパーツはP1に掲載しています。

※2023年2月リニューアル予定

ケース入数  
12

#813401  
テクニカ TCA-3 3人用  
¥11,000

容量 3人用  
寸法 W160×D95×H350mm  
口径87mm(上)

JAN : 4977642 503113

熱湯OK 直火OK

スベア・オプションパーツはP1に掲載しています。

※2023年2月リニューアル予定

ケース入数  
12

#813402  
テクニカ TCA-5 5人用  
¥12,000

容量 5人用  
寸法 W160×D110×H360mm  
口径101mm(上)

JAN : 4977642 503212

熱湯OK 直火OK

スベア・オプションパーツはP1に掲載しています。

※2023年2月リニューアル予定

ケース入数  
12



サイフォンガスコーヒーテーブル  
#889019 SSH-503SD  
¥45,000

寸法 W640×D204×H159mm  
重量 3.6kg  
消費量 LPG:1.67kw(0.12kg/h)  
13A:1.40kw(1200kcal/h)  
ゴム管内径 9.5mm  
付属品 風防3個

空気調節 可動式

※ガスを使用する製品については、発注時にガス種をご指定ください。



サイフォンガスコーヒーテーブル  
#889020 SSH-504SD  
¥52,000

寸法 W820×D204×H159mm  
重量 4.7kg  
消費量 LPG:2.23kw(0.16kg/h)  
13A:1.86kw(1600kcal/h)  
ゴム管内径 9.5mm  
付属品 風防4個

空気調節 可動式



ドリップ専用ガステーブル  
#872755 SK-2 ガッツNo.2  
¥42,000

寸法 W542×D275×H151mm  
重量 6.5kg  
消費量 個別点火時 / 3.36kW(LPガス)、  
3.72kW(都市ガス13A)、3.49kW(12A)  
全点火時 / 6.72kW(LPガス)、  
7.44kW(都市ガス13A)、6.98kW(12A)  
ゴム管内径 9.5mm

圧電式



サイフォン用ビームヒーター  
#858269 BMBH-350N  
¥38,500

電源コードの長さ 1.3m  
電源消費電力 単相100V:350W  
寸法 W200×D220×H140mm  
重量 2.3kg

JAN : 4903413 500920

各機種共用パーツ



#813530  
アロマタクト (サイフォン用  
竹べら) BA-15  
¥360

JAN : 4977642 915015



#813533  
アルコールランプ  
風防 GD  
¥800



#813500  
濾過器 F-103S  
¥1,000

寸法 直径61mm

JAN : 4977642 915152



#813510  
アルコールランプ  
¥1,400

寸法 W97×D77×H71mm

JAN : 4977642 915022

スベア・オプションパーツはP1に掲載しています。



#888482  
BM 濾過布 (5枚入)  
¥380

寸法 約φ100mm

JAN : 4903413 500074

ハリオ、コーン、ティリ各サイフォンに使用できます。



コーヒーテーブル枠  
#815801  
S-833  
¥30,800

材質 プナ材  
寸法 W700×D245×H445mm

アンチック塗装・  
クリアー仕上げ 5mmガラス付



コーヒーテーブル枠  
#815802  
S-834  
¥33,000

材質 プナ材  
寸法 W880×D245×H445mm

アンチック塗装・  
クリアー仕上げ 5mmガラス付



サイフォンロート立て  
#815871  
S-404DX  
¥14,000

色 コーヒーブラウン  
材質 プナ材  
寸法 W460×D200×H215mm

水皿付



#858044  
サイフォンロート立て  
¥17,500

寸法 W300×D195×H145mm

ケース入数  
1



サイフォンテーブル  
別売品  
#815711  
風防(クローズム)  
オープン価格

寸法 φ60×H85mm

ケース入数  
20

LINEUP / BONMAC

LINEUP / la marzocco

RANCILIO SPECIALTY / RANCILIO

LINEUP / modbar / BROOD

LINEUP / MAHLKONIG

la marzocco / RANCILIO / OTHER BRAND

ESPRESSO ACCESSORIES

BUNN

LINEUP / FRANKE

EGRO / BONMAC / OTHER BRAND

HOT & COLD DRINK MACHINE

BAKER & CUP WARMER

ROASTER / VENDING MACHINE

HYGIENE ITEM

SALES TOOL

PARTS LIST

PRICE WITH FIVE-YEAR SUPPORT & CODE LIST

スリムでコンパクトな本格グラインダー。



コンパクトサイズで省スペースに置けるスリムなデザインが魅力的な自動計量機能搭載の本格グラインダーです。

**POINT 1** グラム単位で設定可能な自動計量機能搭載



設定した粉量を自動でグラインドし、定量に達するとストップします。メモリー機能付き（電源コードの抜き差しでリセット）。

**POINT 2** コーヒー粉の飛散を抑制する静電気防止対応



グラインド中に発生する静電気を防止し、周囲への飛び散りや容器への付着を軽減します。

**POINT 3** 省スペース仕様（幅 141mm）スリムなデザイン



← 141 mm →

マシン幅の隙間スペースや狭いキッチン内でも置き場所に困らないスリムなデザイン。

刃の形状 コニカルタイプ

立体的な円錐刃の噛み合わせによってコーヒー豆を挽く構造。刃が豆に触れる面積が大きいため、ゆっくりとした回転速度により、コーヒー豆を効率よくグラインドします。

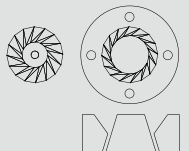

※在庫限りで終売となります。

コーヒーグラインダー

#897502 BM-450

¥66,950

ホッパー容量	500g
定格	5分
能力	120~180g/min
電源・消費電力	単相100V・100W
寸法	W141×D239×H410mm
重量	3.3kg（ホッパー含む）
計量器	ロードセル式

特性	コニカル刃仕様
	飛び散り防止対応
	受けカップ容量220g（摺り切り）
	※1回のグラインド推奨重量 設定最大50g
	オートオフ機能付き（設定60分）
	起動時の基本表示設定（10g）
	お掃除用簡易ブラシ付属

計量機能付き 静電気防止機能

使いやすく場所を選ばず、どんなお店でも扱いやすい  
コーヒーグラインダー BM-570シリーズ

喫茶店・挽き売り店向き



#810525 BM-570N

¥105,000

#810590

BM-570N **受注生産品**  
(ディスクカッター仕様)

¥164,000

ホッパー容量	600g(最大)
定格	15分
能力	500g / min
電源:消費電力	単相100V:480W
寸法	W180×D300×H495mm
重量	8.1kg

セルフサービス店向き



#810526 BM-570S

¥105,000

#810591

BM-570S **受注生産品**  
(ディスクカッター仕様)

¥164,000

ホッパー容量	600g(最大)
定格	15分
能力	500g / min
電源:消費電力	単相100V:480W
寸法	W180×D300×H495mm
重量	8.1kg

ディスクカッター **受注生産品**

均一に微細に仕上げるので、豆のコクと風味を損ないません。エスプレッソ用の極細挽きメッシュも可能。



ディスクカッター



エスプレッソ向き



標準カッター



ドリップコーヒー向き



#810612

バッグホルダー

¥5,180

吐出口に袋を固定しておけるクリップ式。セルフサービス用の販売台や挽き売り店におすす。 ※ユーザーでの後付けは不可能なため、発注時に各仕様分でご注文ください。

喫茶店・挽き売り店向き



#810524 BM-570N-B

¥105,000

ホッパー容量	600g(最大)
定格	15分
能力	500g / min
電源:消費電力	単相100V:480W
寸法	W180×D300×H495mm
重量	8.1kg

デザイン性に優れたコーヒーグラインダー。  
ディスクカッター仕様で豆が均一に挽けます。



コーヒーグラインダー  
(自動計量機能付)

#865379 BM-860 **受注生産品**

¥522,000

ホッパー容量	550g
定格	15分
能力	約750g / min
電源:消費電力	単相100V:700W
寸法	W210×D378×H505mm
重量	17kg

特性  
重量計測表示  
重量計測設定値 最小10g~最大999g  
設定重量メモリー機能 (M1~M3)  
ディスクカッター採用  
ホッパー取り外し可能(豆スッパ付き)

計量機能付き 静電気防止機能

POINT 1  
自動計量機能搭載



設定した粉量 (g) を自動でグラインドします。液晶表示画面でメモリーの設定で3つまで可能です。

POINT 2  
静電気防止機能搭載



グラインド中、発生する静電気を防止します。周囲への飛び散りや袋への付着が少なくなります。

POINT 3  
LED 照明ホッパー窓



ホッパー内のコーヒー豆残量が LED 照明でより確認しやすくなりました。

POINT 4  
背面着脱式シャッターピン



ホッパーのお手入れやホッパーに残った豆の回収が容易になりました。

昔ながらのデザインで  
レトロなイメージを演出。



#858631  
-RD (レッド)

#858651  
-BK (ブラック)

BM-250N-RD, BK

¥43,200

本体色	レッド、ブラック
ホッパー容量	200g
定格	5分
能力	150g / min
電源:消費電力	単相100V 50Hz/109W, 60Hz/110W
寸法	W120×D220×H365mm
重量	3.0kg

※エスプレッソ用ミルではありません。極細で挽くと目詰まりの原因になります。

スベア・オプションパーツはP1に掲載しています。

LINEUP /  
BONMAC

LINEUP /  
la marzocco

RANCILIO  
SPECIALTY /  
RANCILIO

LINEUP /  
modbar / BROOD

LINEUP /  
MAHLKONIG

la marzocco /  
RANCILIO /  
OTHER BRAND

ESPRESSO  
ACCESSORIES

BUNN

LINEUP /  
FRANKE

EGRO / BONMAC /  
OTHER BRAND

HOT & COLD DRINK  
MACHINE

BAKER &  
CUP WARMER

ROASTER /  
VENDING  
MACHINE

HYGIENE ITEM

SALES TOOL

PARTS LIST

PRICE WITH FIVE-  
YEAR SUPPORT &  
CODE LIST

# SEMI-AUTOMATIC ESPRESSO MACHINE

セミオートエスプレッソマシン

世界中のトップバリスタが愛用。  
本物のプロフェッショナルが認める  
セミオートエスプレッソマシン。



## LINEUP

ブランド	la marzocco									
機種名	GB5 S-2	KB90-2	KB90-2 ABR	LEVA S-2	LEVA X-2	strada AV-2	strada EP-2	strada MP-2	Linea PB-2	Linea Classic S-2
電圧 (V)	単相200V	単相200V		単相200V	単相200V	単相200V	単相200V	単相200V	単相200V	単相200V
消費電力 (W)	3730W	4340W		4700W	4600W	4500W	4500W	4500W	3600W	3600W
エスプレッソ抽出能力	400杯	400杯		400杯	400杯	400杯	400杯	400杯	400杯	400杯
ボイラー容量	コーヒー:3.4ℓ スチーム:7ℓ	コーヒー:1.3ℓ×2 スチーム:7ℓ		コーヒー:3.4ℓ スチーム:8.2ℓ	コーヒー:1.3ℓ×2 スチーム:8.2ℓ	コーヒー:1.3ℓ×2 スチーム:8.2ℓ	コーヒー:1.3ℓ×2 スチーム:8.2ℓ	コーヒー:1.3ℓ×2 スチーム:8.2ℓ	コーヒー:3.4ℓ スチーム:7ℓ	コーヒー:3.4ℓ スチーム:7ℓ
熱湯抽出能力 (h)	16ℓ	16ℓ		18ℓ	18ℓ	18ℓ	18ℓ	18ℓ	16ℓ	16ℓ
初動沸き上がり時間	約20分	約20分		約20分	約20分	約20分	約20分	約20分	約20分	約20分
寸法	W770×D640× H545mm	W807×D612×H524mm		W820×D670× H780mm	W820×D670× H780mm	W800×D675× H475mm	W800×D675× H475mm	W800×D675× H475mm	W710×D590× H533mm	W690×D585× H445mm
重量 (乾燥)	70kg	77kg	80kg	99kg	99kg	70kg	70kg	70kg	61kg	59kg
給水	水道直結式	水道直結式	水道直結式	水道直結式	水道直結式	水道直結式	水道直結式	水道直結式	水道直結式	水道直結式
バリスタライト	○	○	○	×	×	×	×	×	×	オプション
クールタッチスチームワンド	×	○	○	○	○	○	×	×	×	×
スケール機能	オプション	オプション	○	×	×	オプション	×	×	オプション	×

※オプション品は受注生産品となります。

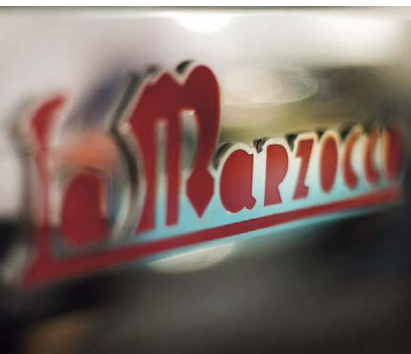

LINEUP / BONMAC

LINEUP / la marzocco

RANCILIO SPECIALTY / RANCILIO

LINEUP / modbar / BROOD

LINEUP / MAHLKONIG

la marzocco / RANCILIO / OTHER BRAND

ESPRESSO ACCESSORIES

BUNN

LINEUP / FRANKE

EGRO / BONMAC / OTHER BRAND

HOT & COLD DRINK MACHINE

BAKER & CUP WARMER

ROASTER / VENDING MACHINE

HYGIENE ITEM

SALES TOOL

PARTS LIST

PRICE WITH FIVE-YEAR SUPPORT & CODE LIST

## LINEUP

la marzocco		
Linea Classic S-1	Linea mini	GS-3
単相200V	単相100V	単相100V
1900W	1230W	1240W
200杯	120杯	120杯
コーヒー:1.8ℓ スチーム:3.5ℓ	コーヒー:0.17ℓ スチーム:3.0ℓ	コーヒー:1.5ℓ スチーム:3.5ℓ
12ℓ	6ℓ	10ℓ
約15分	約20分	約10分
W490×D585× H445mm	W357×D453× H377mm	W400×D530× H355mm
41kg	30kg	32kg
水道直結式	内蔵タンク式(2ℓ) ※水道直結式(オプション)	内蔵タンク式(2ℓ) ※水道直結式(オプション)
オプション	○	×
×	×	×
×	×	×

ブランド	RANCILIO					RANCILIO SPECIALTY
機種名	CLASSE5 S 1G(タンク式)	CLASSE5 USB 1G	CLASSE5 USB 2G	CLASSE7 USB 2G	CLASSE9 USB 2G	RS1-2G
電圧(V)	単相100V	単相200V	単相200V	単相200V		単相200V
消費電力(W)	1250W	1600W	3220W	3220W	3300W	4500W
エスプレッソ抽出能力	100杯	200杯	300杯	300杯	300杯	300杯
ボイラー容量	2ℓ	4ℓ	11ℓ	11ℓ	11ℓ	11ℓ
熱湯抽出能力(h)	10ℓ	13ℓ	20ℓ	20ℓ	20ℓ	20ℓ
初動沸き上がり時間	約15分	約10分	約15分	約18分	約18分	約18分
寸法	W410×D540×H520mm		W770×D540× H520mm	W770×D540× H520mm	W750×D540× H523mm	W840×D600×H463mm
重量(乾燥)	35kg		56kg	57kg	66kg	95kg
給水	内蔵タンク式(2ℓ)	水道直結式	水道直結式	水道直結式	水道直結式	水道直結式
パリストライイト	×	○	○	○	×	○
オートスチーム機能	×	オプション	オプション	オプション	オプション	×
クールタッチスチームワンド	×	×	×	×	×	○
スケール機能	×	×	×	×	×	×



la marzocco

handmade in florence

## GB5 S

### POINT 1

#### デュアルボイラー&PID

コーヒー、スチームを異なる温度制御・ボイラーで管理。バリスタの求めるエスプレッソ抽出、スチームの最適な温度にそれぞれ設定が可能です。

### POINT 2

#### バリスタライト標準搭載

抽出中のクレマの状態が視認しやすいバリスタライト。スタンバイ時に調光が行われる新タイプのバリスタライトです。

### POINT 3

#### KB90 テクノロジーのスチームワンド

操作性はもちろん、メンテナンス性が向上したスチームワンドでラテアートも自由自在です。

### POINT 4

#### スケールオプション搭載可能

Linea PB、Strada AVに加えてスケールオプションがGB5にも取付可能に。重量制御が可能になり、エスプレッソ抽出の再現性が向上します。

※受注生産オプションです。



各ブランド別に推奨する水圧がございますので、以下記載の設置環境であることをご確認ください。

ブランド名	推奨水圧(単位:bar)
パン	1.38~5.00
ラ・マルゾッコ	2.00~5.00
エグロ	1.00~5.00
ランチリオ	1.00~5.00
フランケ	1.00~5.00

注)機種によって異なる場合があります。詳しくは担当営業にお問い合わせください。



## 信頼のテクノロジーとエレガントなデザインの融合



GB5 S-2



GB5 S-3 バックスタイル



GB5 S-3

#878061

ラ・マルゾッコ GB5 S-2

¥3,757,000

排水	50mmφ立ち上げ
ボイラー容量	コーヒー:3.4ℓ スチーム:7ℓ
熱湯抽出能力	16ℓ/h
エスプレッソ抽出能力	400杯/h(注1)
初動沸き上がり時間	約20分
電源:消費電力	単相200V:3730W
寸法	W770×D640×H545mm
重量	70kg(乾燥重量)

セミオート2連式 水道直結式 排水有

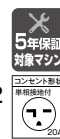

#878062

ラ・マルゾッコ GB5 S-3

¥4,282,000

排水	50mmφ立ち上げ
ボイラー容量	コーヒー:5ℓ スチーム:11ℓ
熱湯抽出能力	19ℓ/h
エスプレッソ抽出能力	600杯/h(注1)
初動沸き上がり時間	約35分
電源:消費電力	単相200V:4930W
寸法	W970×D640×H545mm
重量	91kg(乾燥重量)

セミオート3連式 水道直結式 排水有

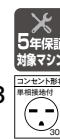

人間工学に基づいた世界のバリスタ待望のエスプレッソマシン。



LINEUP / la marzocco セミオートエスプレッソマシン



#872176 受注生産品  
ラ・マルゾッコ KB90-2  
¥4,674,000

排水	50mmφ立ち上げ
ボイラー容量	コーヒー:1.3ℓ×2 スチーム:7.0ℓ
熱湯抽出能力	16ℓ/h
エスプレッソ抽出能力	400杯/h(注1)
初動沸き上がり時間	約20分
電源:消費電力	単相200V:4340W
寸法	W807×D612×H524mm
重量	77kg(乾燥重量)

セミオート:2連式 水道直結式 排水有

※製品詳細はコチラ→



#872174 受注生産品  
ラ・マルゾッコ KB90-2  
AUTO BREW RATIO  
¥5,067,000

排水	50mmφ立ち上げ
ボイラー容量	コーヒー:1.3ℓ×2 スチーム:7.0ℓ
熱湯抽出能力	16ℓ/h
エスプレッソ抽出能力	400杯/h(注1)
初動沸き上がり時間	約20分
電源:消費電力	単相200V:4340W
寸法	W807×D612×H524mm
重量	80kg(乾燥重量)

セミオート:2連式 水道直結式 排水有



#872177 受注生産品  
ラ・マルゾッコ KB90-3  
AUTO BREW RATIO  
¥5,071,000

排水	50mmφ立ち上げ
ボイラー容量	コーヒー:1.3ℓ×3 スチーム:11ℓ
熱湯抽出能力	19ℓ/h
エスプレッソ抽出能力	600杯/h(注1)
初動沸き上がり時間	約35分
電源:消費電力	単相200V:5830W
寸法	W1047×D612×H524mm
重量	101kg(乾燥重量)

セミオート:3連式 水道直結式 排水有



#872178 受注生産品  
ラ・マルゾッコ KB90-3  
AUTO BREW RATIO  
¥5,846,000

排水	50mmφ立ち上げ
ボイラー容量	コーヒー:1.3ℓ×3 スチーム:11ℓ
熱湯抽出能力	19ℓ/h
エスプレッソ抽出能力	600杯/h(注1)
初動沸き上がり時間	約35分
電源:消費電力	単相200V:5830W
寸法	W1047×D612×H524mm
重量	105kg(乾燥重量)

セミオート:3連式 水道直結式 排水有

### KB90

**POINT 1**

**ストレートイン・ポルタフィルター**  
グループにポルタフィルターを真っ直ぐ差し込むだけで装着が可能に。グラインドから抽出までの作業動作が一連となり、最高のワークフローを実現。バリスタの手首にかかる負担を軽減します。

**POINT 2**

**オートスチームフラッシュ**  
ポルタフィルターをグループから外すと、自動的にフラッシング動作がスタート。従来のお湯のみのフラッシングでは取りきれなかったスクリーンの汚れを、スチームとお湯の順番で洗浄することにより、スクリーンをより清潔な状態に保ち、コーヒーのクオリティを安定させます。

**POINT 3**

**プロタッチ・スチームワンド**  
スチームワンドは二重構造になっているため、触っても金属部分が熱くならず、バリスタのやけどを防ぎます。

**POINT 4**

**ドリップ・プレディクション(抽出予測)**  
※ ABR 機のみ  
KB90ではソフトウェアがエスプレッソ抽出時の完成液量を計測し、適切なタイミングで抽出をストップ。この機能により、高い精度と使い易さを実現しました。

ラ・マルゾッコから誕生した革新的なマシン。



#898209 受注生産品  
ラ・マルゾッコ LEVA S-2  
¥4,329,000

排水	50mmφ立ち上げ
ボイラー容量	コーヒー:3.4ℓ、スチーム:8.2ℓ
熱湯抽出能力	18ℓ/h
エスプレッソ抽出能力	400杯/h(注1)
初動沸き上がり時間	約20分
電源:消費電力	200V:4700W
寸法	W820×D670×H780mm
重量	99kg(乾燥重量)

セミオート:2連式 水道直結式 排水有



#898210 受注生産品  
ラ・マルゾッコ LEVA S-3  
¥4,767,000

排水	50mmφ立ち上げ
ボイラー容量	コーヒー:5.0ℓ、スチーム:11.8ℓ
熱湯抽出能力	20ℓ/h
エスプレッソ抽出能力	600杯/h(注1)
初動沸き上がり時間	約35分
電源:消費電力	200V:5200W
寸法	W1020×D670×H780mm
重量	129kg(乾燥重量)

セミオート:3連式 水道直結式 排水有



#898211 受注生産品  
ラ・マルゾッコ LEVA X-2  
¥5,298,000

排水	50mmφ立ち上げ
ボイラー容量	コーヒー:1.3ℓ×2、スチーム:8.2ℓ
熱湯抽出能力	18ℓ/h
エスプレッソ抽出能力	400杯/h(注1)
初動沸き上がり時間	約20分
電源:消費電力	200V:4600W
寸法	W820×D670×H780mm
重量	99kg(乾燥重量)

セミオート:2連式 水道直結式 排水有



#898212 受注生産品  
ラ・マルゾッコ LEVA X-3  
¥5,997,000

排水	50mmφ立ち上げ
ボイラー容量	コーヒー:1.3ℓ×3、スチーム:11.8ℓ
熱湯抽出能力	20ℓ/h
エスプレッソ抽出能力	600杯/h(注1)
初動沸き上がり時間	約30分
電源:消費電力	200V:5200W
寸法	W1020×D670×H780mm
重量	129kg(乾燥重量)

セミオート:3連式 水道直結式 排水有

### LEVA S

**POINT 1**  
デュアルボイラー搭載。コーヒーとスチームのデュアルPIDにより効率よく安定した抽出温度を実現。

**POINT 2**  
圧力計に抽出中の圧力を表示し、バリスタによるハイパフォーマンスな抽出をサポート。

### LEVA X

**POINT 1**  
グループ毎に独立ボイラーを搭載。スマートPIDシステムにより優れた温度安定性を実現。

**POINT 2**  
グループ毎にグラフィックディスプレイを搭載し、蒸し圧、抽出圧、抽出時間をライブで誘導。

※LEVA S/Xは受注生産品です。

### Machine Quality

<b>デザイン・オペレーション機能</b> 革新的なデザインと技術の構築に加え、ユーザーの操作性に配慮して開発されたLEVAは、見た目の美しさだけでなく、機能性とオペレーションの良さを兼ね備えています。	<b>軽さ</b> 抽出構造を工夫するなどの技術革新を駆使したことで、従来のレバマシンと比較してマシンを操作する際の力を約50%削減しました。	<b>温度の安定性</b> 改良されたPID温度コントロールシステムの搭載により、さらにエスプレッソ抽出温度の安定性が向上しました。	<b>耐久性</b> ボイラーのステンレススチールからスプリングの素材に至るまで、LEVAを構成するパーツの一つ一つは、厳しいテスト基準をクリアした耐久性の高いものを使用しています。	<b>安全性</b> 安全クラッチシステムを搭載し、突然のレバーの跳ね返りを防止。操作時の安全性に配慮しています。
--	--	---	--	--

注1:杯数はデミタスによるものです。

- LINEUP / BONMAC
- LINEUP / la marzocco
- RANCILIO SPECIALTY / RANCILIO
- LINEUP / modbar / BROOD
- LINEUP / MAHLKONIG
- la marzocco / RANCILIO / OTHER BRAND
- ESPRESSO ACCESSORIES
- BUNN
- LINEUP / FRANKE
- EGRO / BONMAC / OTHER BRAND
- HOT & COLD DRINK MACHINE
- BAKER & CUP WARMER
- ROASTER / VENDING MACHINE
- HYGIENE ITEM
- SALES TOOL
- PARTS LIST
- PRICE WITH FIVE-YEAR SUPPORT & CODE LIST

掲載商品の価格はすべて税抜価格を表示しております。



**la marzocco**  
handmade in florence

世界中のバリスタの声を基に、改良・開発を重ねてきた  
ストラダシリーズの最新作。

strada AV



strada AV-3

#899987  
ラ・マルゾッコ strada AV-2  
¥3,977,000

排水	50mmφ立ち上げ
ポイラー容量	コーヒー:1.3ℓ×2 スチーム:8.2ℓ
熱湯抽出能力	18ℓ/h
エスプレッソ抽出能力	400杯/h(注1)
初動沸上がり時間	約20分
電源:消費電力	単相200V:4500W
寸法	W800×D675×H475mm
重量	70kg(乾燥重量)
セミオート:2連式	水道直結式 排水有

#897331 受注生産品  
ラ・マルゾッコ strada AV-3  
¥4,639,000

排水	50mmφ立ち上げ
ポイラー容量	コーヒー:1.3ℓ×3 スチーム:11.8ℓ
熱湯抽出能力	20ℓ/h
エスプレッソ抽出能力	600杯/h(注1)
初動沸上がり時間	約30分
電源:消費電力	単相200V:5500W
寸法	W1000×D675×H475mm
重量	91kg(乾燥重量)
セミオート:3連式	水道直結式 排水有

注1:杯数はデミタスによるものです。

STRADA AV

POINT 1

従来のストラダではバルドによる圧カプロファイリングを必要としていたが、ストラダAVでは特長である独立コーヒーポイラーを搭載しつつ、ボタンのみで抽出できるシンプルな操作を実現。

POINT 2

大量の抽出でも安定したエスプレッソを継続的に抽出できます。

POINT 3

スチームワンドは触れても火傷しないよう二重構造となっており、常にクールな状態をキープします。



strada AV-3 バックスタイル

STRADA EP / MP

POINT 1

高品質なエスプレッソ抽出のために、バルド操作により抽出中の圧力を任意かつ正確にコントロール。また、ステンレス製マルチポイラー・PIDコントロールによりグループヘッドごとに正確かつ安定した温度設定が可能。

POINT 2

丸みのあるソフトなエスプレッソになるように配慮された抽出システムにより、一回のショットにおけるバランスとボディに影響を与えることでエスプレッソの明るさ・甘さ・繊細さを際立たせます。

POINT 3

抽出中でもバリスタにより正確にコントロールできる唯一のマシン。抽出におけるクオリティの変化が可能なら無限の可能性を広げます。

POINT 4

プレッシャープロファイリングをメモリーに記憶することができるため、忙しいバルルの環境下でも、品質の良い一貫性のある抽出が可能です。(EP)。

strada EP

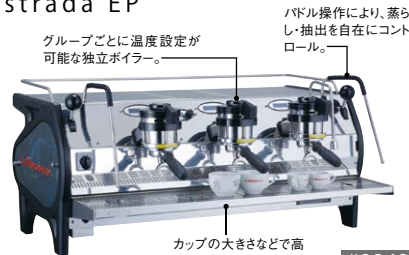

strada EP-3

#884395 受注生産品  
ラ・マルゾッコ strada EP-2  
¥4,688,000

排水	50mmφ立ち上げ
ポイラー容量	コーヒー:1.3ℓ×2 スチーム:8.2ℓ
熱湯抽出能力	18ℓ/h
エスプレッソ抽出能力	400杯/h(注1)
初動沸上がり時間	約20分
電源:消費電力	単相200V:4500W
寸法	W800×D675×H475mm
重量	70kg(乾燥重量)
バルド式/セミオート:2連式	水道直結式 排水有

#884396 受注生産品  
ラ・マルゾッコ strada EP-3  
¥5,035,000

排水	50mmφ立ち上げ
ポイラー容量	コーヒー:1.3ℓ×3 スチーム:11.8ℓ
熱湯抽出能力	20ℓ/h
エスプレッソ抽出能力	600杯/h(注1)
初動沸上がり時間	約30分
電源:消費電力	単相200V:5500W
寸法	W1000×D675×H475mm
重量	91kg(乾燥重量)
バルド式/セミオート:3連式	水道直結式 排水有

※ EP-2、EP-3 は受注生産品です。

Point (EP-2, EP-3)

圧カプロファイリングシステム「STRADA (特許 5643828)」により、抽出圧を正確にコントロールできます。また、コントロールした抽出圧はメモリーが可能で、いつでも最高の抽出が可能となります。

strada MP



strada MP-3

#884397 受注生産品  
ラ・マルゾッコ strada MP-2  
¥3,449,000

排水	50mmφ立ち上げ
ポイラー容量	コーヒー:1.3ℓ×2 スチーム:8.2ℓ
熱湯抽出能力	18ℓ/h
エスプレッソ抽出能力	400杯/h(注1)
初動沸上がり時間	約20分
電源:消費電力	単相200V:4500W
寸法	W800×D675×H475mm
重量	70kg(乾燥重量)
バルド式/セミオート:2連式	水道直結式 排水有

#884398 受注生産品  
ラ・マルゾッコ strada MP-3  
¥3,800,000

排水	50mmφ立ち上げ
ポイラー容量	コーヒー:1.3ℓ×3 スチーム:11.8ℓ
熱湯抽出能力	20ℓ/h
エスプレッソ抽出能力	600杯/h(注1)
初動沸上がり時間	約30分
電源:消費電力	単相200V:5500W
寸法	W1000×D675×H475mm
重量	91kg(乾燥重量)
バルド式/セミオート:3連式	水道直結式 排水有

※ MP-2、MP-3 は受注生産品です。  
注1:杯数はデミタスによるものです。

Point (MP-2, MP-3)

内部のバルブを経由して、ウォーターフローと抽出圧をバルド操作により、直接コントロールすることで、自在にエスプレッソの抽出を調整できます。

stradaによって実践可能なプレッシャープロファイリングの変化一例

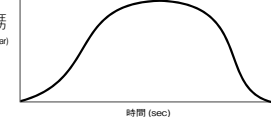

本格的なプレッシャープロファイリング

プレッシャープロファイリングにより、様々なフレーバーの本来の味とバリスタの個性を合わせた美味しさを導き出すことができます。

各ブランド別に推奨する水圧がございますので、以下記載の設置環境であることをご確認ください。

ブランド名	推奨水圧(単位:bar)
パン	1.38~5.00
ラ・マルゾッコ	2.00~5.00
エグロ	1.00~5.00
ランチリオ	1.00~5.00
フランケ	1.00~5.00

注)機種によって異なる場合があります。  
詳しくは担当営業にお問い合わせください。



妥協のないクラフトマンシップが息づいた世界的ブランド。

各国のバリスタを魅了しています。



Linea PB-3

デュアルPID  
(コーヒー/スチーム温度)

デュアルボイラー  
システム

デジタル  
ディスプレイ

フローメーター  
バルブ



Linea PB-2

la marzocco  
専用オプション

ラ・マルゾッコ  
エスプレッソマシン対応  
※KB90を除く



#884011

ボトムレスフィルター

¥41,800

#879645

ラ・マルゾッコ Linea PB-2

¥3,646,000

排水	50mmφ立ち上げ
ボイラー容量	コーヒー:3.4ℓ スチーム:7ℓ
熱湯抽出能力	16ℓ/h
エスプレッソ抽出能力	400杯/h(注1)
初動沸き上がり時間	約20分
電源・消費電力	単相200V:3600W
寸法	W710×D590×H533mm
重量	61kg(乾燥重量)

セミオート:2連式 水道直結式 排水有

受注生産品

#879646

ラ・マルゾッコ Linea PB-3

¥4,233,000

排水	50mmφ立ち上げ
ボイラー容量	コーヒー:5.0ℓ スチーム:11.0ℓ
熱湯抽出能力	19ℓ/h
エスプレッソ抽出能力	600杯/h(注1)
初動沸き上がり時間	約35分
電源・消費電力	単相200V:4800W
寸法	W950×D590×H533mm
重量	77kg(乾燥重量)

セミオート:3連式 水道直結式 排水有

注1:杯数はデミタスによるものです。

## LINEA PB

### POINT 1

Lineaの製造開始以来、模式的にもラ・マルゾッコの洗練されたステンレススチール製の本体曲線をスリムにさせ、さらなる省スペース化を実現しました。

### POINT 2

アルゴリズム制御によりボイラー毎に温度管理され、2つのボイラーによるエスプレッソ抽出やスチーム生成を最適化するデュアルボイラーシステム。グループ毎に管理するので、全ての抽出において最適な熱平衡が保たれます。

### POINT 3

抽出中にもコーヒーボイラーを充たして安定性を向上。直近の抽出から一定時間経過すると、ボイラー温度が自動的に下がるエコモードを搭載しています。

### POINT 4

マシン設定を簡略化するデジタル表示を装備。さらにルビーンガラスによりスケールの形成や浸食を防止します。

NEW

象徴的なデザインと信頼性・新たな価値を兼ね備えた NEW モデル。



Linea Classic S-2G

Linea Classic S-2G  
バックスタイル



#851513

Linea Classic S  
1グループ

¥2,423,000

排水	50mmφ立ち上げ
ボイラー容量	コーヒー:1.8ℓ スチーム:3.5ℓ
熱湯抽出能力	12ℓ/h
エスプレッソ抽出能力	200杯/h(注1)
初動沸き上がり時間	15分
電源・消費電力	単相200V:1900W
寸法	W490×D585×H445mm
重量	41kg(乾燥重量)

セミオート:1連式 水道直結式 排水有

#851514

Linea Classic S  
2グループ

¥2,830,000

排水	50mmφ立ち上げ
ボイラー容量	コーヒー:3.4ℓ スチーム:7ℓ
熱湯抽出能力	16ℓ/h
エスプレッソ抽出能力	400杯/h(注1)
初動沸き上がり時間	20分
電源・消費電力	単相200V:3600W
寸法	W690×D585×H445mm
重量	59kg(乾燥重量)

セミオート:2連式 水道直結式 排水有

スペア・オプションパーツはP2に掲載しています。

象徴的なデザインと信頼性・新たな価値を兼ね備えた NEW モデル。

## LINEA CLASSIC S

### POINT 1

デュアルボイラー&  
デュアルPID

コーヒー、スチームを異なる温度制御・ボイラーで管理。バリスタの求めるエスプレッソ抽出、スチームの最適な温度がショットタイマー操作でデジタルの温度制御が可能です。

### POINT 2

クラシックなデザイン

前身モデルの伝統的なデザインを継承しつつ、様々なシーンにも溶け込むシンプルなデザイン。四角いデザインが特徴的なクラシックなボタンへ改良、操作感が向上しました。

### POINT 3

ショットタイマー標準搭載

バリスタが抽出時間を把握するためのタイマーを標準搭載。エスプレッソの品質管理の視認性をより向上させます。

### POINT 4

改良されたスチームバルブ

スチームノブの開閉がよりスムーズになるLinea PBと同等の機構を採用。適確なフォームングをアシストします。

#851515 受注生産品

Linea Classic S  
3グループ

¥3,437,000

排水	50mmφ立ち上げ
ボイラー容量	コーヒー:5ℓ スチーム:11ℓ
熱湯抽出能力	19ℓ/h
エスプレッソ抽出能力	600杯/h(注1)
初動沸き上がり時間	35分
電源・消費電力	単相200V:4800W
寸法	W930×D585×H445mm
重量	73kg(乾燥重量)

セミオート:3連式 水道直結式 排水有

注1:杯数はデミタスによるものです。

スペア・オプションパーツはP2に掲載しています。

- LINEUP / BONMAC
- LINEUP / la marzocco
- RANCILIO SPECIALTY / RANCILIO
- LINEUP / modbar / BROOD
- LINEUP / MAHLKONIG
- la marzocco / RANCILIO / OTHER BRAND
- ESPRESSO ACCESSORIES
- BUNN
- LINEUP / FRANKE
- EGRO / BONMAC / OTHER BRAND
- HOT & COLD DRINK MACHINE
- BAKER & CUP WARMER
- ROASTER / VENDING MACHINE
- HYGIENE ITEM
- SALES TOOL
- PARTS LIST
- PRICE WITH FIVE-YEAR SUPPORT & CODE LIST



la marzocco

handmade in florence

Linea の性能をそのまま受け継いだ  
新設計のコンパクトボイラー  
搭載の mini モデル



客席側に向けても様になる  
ラ・マルツッコらしい  
背面デザイン

la marzocco  
専用オプション  
#899073  
給水キット(水道直結用)  
¥31,400



ステン  
#865718



レッド  
#865716 受注生産品



ブラック  
#865717



イエロー  
#899059 受注生産品



ホワイト  
#865715



ライトブルー  
#899058 受注生産品

ラ・マルツッコ  
Linea mini  
¥1,383,000



排水トレ容量(約)	2ℓ
ボイラー容量	コーヒー:0.17ℓ、 スチーム:3.0ℓ
熱湯抽出能力	6ℓ/h
エスプレッソ抽出能力	120杯/h(注1)
初動沸き上がり時間	約20分
電源消費電力	単相100V:1230W
寸法	W357×D453(パドル含むD530) ×H377mm
重量	30kg(乾燥重量)

セミオート:1連式 給水タンク式(2ℓ)  
注1:杯数はデミタスによるものです。  
※水道直結式は、給水キットが別途必要になります。  
スベア・オプションパーツはP2に掲載しています。

## LINEA MINI

### POINT 1

新設計のコーヒーボイラーは抽出グループと一体化。エネルギー効率向上により、安定した温度供給を実現。また、パリスタのニーズに応える温度調整もマシン左面ダイヤルで調節可能。

### POINT 2

加熱中やタンクの水切れ状態をマシン前面のインジケータライトでお知らせ。抽出時のクレマも確認できるパリスタライต์を標準装備。

### POINT 3

マシン内部に2リットルの給水タンクを装備。100Vのコンセントがあれば、いつでも本格的なエスプレッソが提供可能。

## GS3

### POINT 1

ストラダスタイルの露出型グループ。高い安定性を誇るデュアルボイラー&デュアルPIDを小型モデルながら搭載。最高のエスプレッソ抽出をアシスト。

### POINT 2

業務用モデル同様に定量抽出(Auto Volumetric)のプログラムが可能。抽出の再現性を支えてくれます。ストレスなくスチームングを行いながら抽出作業が可能です。

### POINT 3

100V&給水タンク式。小規模店舗からイベント会場、非外店舗など幅広いシーンでご活用いただけます。

各ブランド別に推奨する水圧がございますので、以下記載の設置環境であることをご確認ください。

ブランド名	推奨水圧(単位:bar)
パン	1.38~5.00
ラ・マルツッコ	2.00~5.00
エグロ	1.00~5.00
ランチリオ	1.00~5.00
フランケ	1.00~5.00

注)機種によって異なる場合があります。詳しくは担当営業にお問い合わせください。

ボタン毎の抽出量設定が可能な、100V&コンパクトモデル。  
小型ながらオペレーション性を求めるユーザーにフィットします。



#885095 受注生産品

ラ・マルツッコ  
GS-3(100V)AV  
¥2,444,000



排水トレ容量(約)	2ℓ
ボイラー容量	コーヒー:1.5ℓ スチーム:3.5ℓ
熱湯抽出能力	10ℓ/h
エスプレッソ抽出能力	120杯/h(注1)
初動沸き上がり時間	約10分
電源消費電力	単相100V:1240W
寸法	W400×D530×H355mm
重量	32kg(乾燥重量)

セミオート:1連式 給水タンク式(2ℓ)  
注1:杯数はデミタスによるものです。



LINEUP /  
BONMAC

LINEUP /  
la marzocco

RANCILIO  
SPECIALTY /  
RANCILIO

LINEUP /  
modbar / BROOD

LINEUP /  
MAHLKONIG

la marzocco /  
RANCILIO /  
OTHER BRAND

ESPRESSO  
ACCESSORIES

BUNN

LINEUP /  
FRANKE

EGRO / BONMAC /  
OTHER BRAND

HOT & COLD DRINK  
MACHINE

BAKER &  
CUP WARMER

ROASTER /  
VENDING  
MACHINE

HYGIENE ITEM

SALES TOOL

PARTS LIST

PRICE WITH FIVE-  
YEAR SUPPORT &  
CODE LIST

## CUSTOM PARTS

【カスタムパーツ】

la marzocco 社製エスプレッソマシンの個性的なカスタムパーツです。



LINEA MINI WALNUT WOODカスタマイズキット



GS3ガラスサイドパネル

#878257

LINEA MINI WALNUT WOOD  
カスタマイズキット

¥149,000

#850653

GS3  
ガラスサイドパネル

¥96,000



WALNUTネイキッドポルタフィルター

#878205

LINEA MINI HOME  
CONNECT KIT

¥51,700

#897984

WALNUT  
ネイキッドポルタフィルター

¥46,000

## CUSTOM ORDER

【カスタムオーダー】

la marzocco 社製のエスプレッソマシンが  
カスタムオーダーできるようになりました。

ベースとなる機種（下記）を選び、  
お好みのカスタムパーツを選択するだけの簡単オーダー。

- strada AV ————— B17
- strada EP / MP ————— B17
- Linea PB ————— B18
- Linea Classic S ————— B18

※カスタムオーダーの詳細については、担当営業にお問い合わせください。



カスタム例：Linea PB-2



カスタム例：  
strada EP-2 FLAT BLACK EDITION



バリスタのために設計されたエスプレッソマシン

POINT 1

各グループ専用ディスプレイを搭載



グループ毎にショットタイマーを搭載。バリスタが抽出する際の視認性を向上させます。

POINT 2

タッチスクリーンで直感的に操作



レシピや設定内容にアクセスし易いデジタルタッチスクリーン。XCELCIUS機能やスチーム出力をシンプルに設定できます。

POINT 3

2つの熱湯ボタン



温度レベルと抽出量が設定可能な熱湯ボタン。カップサイズや緑茶・紅茶といった飲料タイプに応じてご利用いただけます。

POINT 5

クールタッチスチームワンド

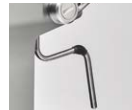

バリスタの火傷防止に有効なクールタッチ仕様です。

POINT 4

ポンプ圧調整ダイヤルに簡単アクセス

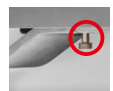

バリスタが簡単に抽出圧を調整できるダイヤルがマシン底面に露出。シンプルながら操作性が格段に向上しました。



RS1-2G



RS1-3G



RS1-2G バックスタイル



RS1-3G 斜めバックスタイル

ハイレベルな温度プロファイリング

コーヒーの特性を最大限に引き出し、より完成度の高いエスプレッソを抽出。温度プロファイリング技術であるXCELCIUSシステムでは、エスプレッソ抽出時の25~30秒間に抽出中の温度を秒単位で可変させることでコーヒーの酸味や苦味をコントロールすることが可能です。

プロファイリング UP ↑↑↑  
・酸味や苦味の調整  
・コンがすすり  
・ポリフェノールの増量

プロファイリング DOWN ↓↓↓  
・酸味の増量  
・やわらかい苦味

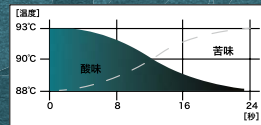
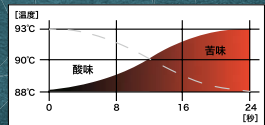

コーヒーの特性を最大限に引き出し、より完成度の高いエスプレッソを抽出

プログラミング可能なスチームレバー



空ぶかしポジションと2つのスチーム出力がパーセンテージで設定可能。様々なピッチャーサイズやミルクタイプにも柔軟に対応します。

ポルタフィルター



ステンレススチールと重量バランスがアップデート。人間工学に基づいて設計されたグリップは、柔らかい手触りが特長。フラットに置けるため、均一なタンピングが可能に。

RANCILIO SPECIALTY

#878063

RS1-2G

¥3,345,500

排水	50mmφ立ち上げ
ボイラー容量	11ℓ
熱湯抽出能力	20ℓ/h
エスプレッソ抽出能力	300杯/h(注1)
初動沸き上がり時間	約18分
電源・消費電力	単相200V:4500W
寸法	W840×D600×H463mm
重量	95kg(乾燥重量)

セミオート2連式

水道直結式

排水有



RANCILIO SPECIALTY

#878064 受注生産品

RS1-3G

¥3,971,950

排水	50mmφ立ち上げ
ボイラー容量	16ℓ
熱湯抽出能力	30ℓ/h
エスプレッソ抽出能力	600杯/h(注1)
初動沸き上がり時間	約25分
電源・消費電力	単相200V:5200W
寸法	W1084×D600×H463mm
重量	110kg(乾燥重量)

セミオート3連式

水道直結式

排水有



#850644  
RS1 ウッドアクセサリKIT  
¥127,000

注1:杯数はデミタスによるものです。

これからエスプレッソを始める方にお勧めのエントリー機種 CLASSE5

NEW



CLASSE5 S 1G (タンク式)



#850658

ランチリオ CLASSE5 S  
1G (タンク式)

¥710,000

排水トレイ容量(約)	2ℓ
ボイラー容量	2ℓ
熱湯抽出能力	10ℓ/h
エスプレッソ抽出能力	100杯/日(注1)
初動沸き上がり時間	約15分
電源:消費電力	単相100V:1250W
寸法	W410×D540×H520mm
重量	35kg(乾燥重量)

注1:杯数はデミタスによるものです。  
※Steady Brewシステムは搭載しておりません。

コンセント形状  
標準  
15A

5年保証  
対象マシン

セミオート:1連式

給水タンク式

排水有



Steady Brewは、抽出湯温をより安定させるランチリオが特許を持つボイラーステムです。従来のヒートエクスチェンジャーに加え、水路を追加することにより湯温が安定。本システム搭載により、ピークタイムにおいても再現性の高いエスプレッソを連続的に抽出できます。



CLASSE5 USB 2G



#897330

ランチリオ CLASSE5 USB 1G

¥1,273,330

排水	50mmφ立ち上げ
ボイラー容量	4ℓ
熱湯抽出能力	13ℓ/h
エスプレッソ抽出能力	200杯/h(注1)
初動沸き上がり時間	約10分
電源:消費電力	単相200V:1600W
寸法	W410×D540×H520mm
重量	35kg(乾燥重量)

※Steady Brewシステムは搭載しておりません。

コンセント形状  
標準  
15A

5年保証  
対象マシン

セミオート:1連式

水道直結式

排水有

#899781

ランチリオ CLASSE5 USB 2G

¥1,478,920

排水	50mmφ立ち上げ
ボイラー容量	11ℓ
熱湯抽出能力	20ℓ/h
エスプレッソ抽出能力	300杯/h(注1)
初動沸き上がり時間	約15分
電源:消費電力	単相200V:3220W
寸法	W770×D540×H520mm
重量	56kg(乾燥重量)

注1:杯数はデミタスによるものです。

コンセント形状  
標準  
20A

5年保証  
対象マシン

セミオート:2連式

水道直結式

排水有



CLASSE7 USB 2G



#858605 受注生産品

ランチリオ CLASSE7 USB 2G

¥1,895,440

排水	50mmφ立ち上げ
ボイラー容量	11ℓ
熱湯抽出能力	20ℓ/h
エスプレッソ抽出能力	300杯/h(注1)
初動沸き上がり時間	約18分
電源:消費電力	単相200V:3220W
寸法	W770×D540×H520mm
重量	57kg(乾燥重量)

コンセント形状  
標準  
20A

5年保証  
対象マシン

セミオート:2連式

水道直結式

排水有



CLASSE9 USB 2G



#858498 受注生産品

ランチリオ CLASSE9 USB 2G

¥2,150,970

排水	50mmφ立ち上げ
ボイラー容量	11ℓ
熱湯抽出能力	20ℓ/h
エスプレッソ抽出能力	300杯/h(注1)
初動沸き上がり時間	約18分
電源:消費電力	単相200V:3300W
寸法	W750×D540×H523mm
重量	66kg(乾燥重量)

コンセント形状  
標準  
20A

5年保証  
対象マシン

セミオート:2連式

水道直結式

排水有

スベア・オプションパーツは P2 に掲載しています。

#858004

ランチリオ SILVIA

¥293,190

排水トレイ容量(約)	0.3ℓ
水タンク容量	2ℓ
熱湯抽出能力	5ℓ/h
エスプレッソ抽出能力	60杯/h(注1)
初動沸き上がり時間	約5分
電源:消費電力	単相100V:710W
寸法	W235×D290×H340mm
重量	14kg(乾燥重量)

セミオート:1連式 給水タンク式

注1:杯数はデミタスによるものです。



※セット画像はイメージです。

#858005

ランチリオ ROCKY

¥187,080

ホッパー容量	300g
能力	50g/min
電源:消費電力	単相100V:130W
寸法	W120×D250×H350mm
重量	7kg

エスプレッソ専用

#858006

ランチリオ SILVIA / ROCKY用ベース

¥37,000

寸法 W483×D335×H70mm



エスプレッソに最適な  
極細挽きを実現する  
グラインダー

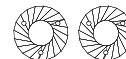

刃の形状  
フラットタイプ

薄い平行刃の噛み合わせによってコーヒー豆を強く砕く構造。刃を高速回転させるため、豆を力強くグランドすることが可能です。

各ブランド別に推奨する水圧が異なりますので、以下記載の設置環境であることをご確認ください。

ブランド名	推奨水圧(単位:bar)
パン	1.38~5.00
ラ・マルゾッコ	2.00~5.00
エグロ	1.00~5.00
ランチリオ	1.00~5.00
フランケ	1.00~5.00

注)機種によって異なる場合があります。詳しくは担当営業にお問い合わせください。

オプション i-Streamキット

※CLASSE USBシリーズ対応



ピッチャー内のミルク量に応じて空気と蒸気を自動制御しながら、きめ細かいフォームドミルクを作ることができます。センサーにより設定温度に応じて自動的に停止します。



ESPRESSO ITALIANO 認証マークとは、イタリアエスプレッソ協会(IEI)によって定義された「イタリアエスプレッソ」を抽出することに適していることを証明するマークです。

# UNDER COUNTER SYSTEM

アンダーカウンターシステム

カウンター下にモジュールを収め、エスプレッソ・スチーム・プアオーバーステーションをバーカウンター上にセットアップした画期的なシステム

modbar

## Espresso System EP

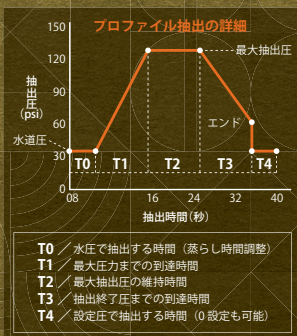

## Pour-over System



バリスタのオプションとして、ドリッパーホルダーをご使用いただく等、抽出スタイルに合わせた使い方にお応えできるのが modbar の特長です。

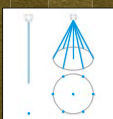

繊細なスプレーパターンを搭載しており、緻密な温度制御はモジュールとタップの間で湯温の低下を防ぎます。



## LINEUP

ブランド	modbar				
機種名	Espresso System AV	Espresso System AV 1gr	Espresso System EP	Steam System 2.0	Pour-over System
電圧 (V)	単相200V				
消費電力 (W)	3300W	1545W	3300W	3300W	3000W
寸法	tap部: W137×D356×H316mm	tap部: W137×D356×H316mm	tap部: W137×D334×H296mm	tap部: φ88.9×D273×H316mm	tap部: W178×D233×H454mm
	mod部: W406×D378×H215mm	mod部: W406×D378×H215mm	mod部: W406×D415×H136mm	mod部: W435×D378×H215mm	mod部: W406×D421×H136mm
重量 (乾燥)	tap部: 10.5kg / mod部: 18kg	tap部: 10.5kg / mod部: 16.5kg	tap部: 11.3kg / mod部: 16kg	tap部: 3.5kg / mod部: 18kg	tap部: 6.9kg / mod部: 16kg
ボイラー容量	1.4ℓ×2	1.4ℓ	0.6ℓ×2	2.8ℓ	0.6ℓ×2
追加タップオプション	○	×	×	○	×
ABRオプション	○	○	×	-	-
ドリフトレイオプション	○	○	○	○	○
抽出量設定	○	○	△	-	○
抽出圧力	一定	一定	可変式 (0~12bar)	-	-

## 操作のシンプルさを追求した NEW エスプレッソシステム

レバー操作ひとつで、設定量を安定した圧力・温度で抽出。アンダーカウンターの美しい演出性は保ちながらもシンプルな操作性を実現します。1モジュールに対し、2タップの取付が可能です (※オプション)。



4種類のプログラム設定が可能。簡単なレバー操作で抽出できます。



modbar  
#873147  
Espresso System AV  
オープン価格

ボイラー容量 1.4ℓ×2  
電源・消費電力 単相200V:3300W  
寸法 tap部:W137×D356×H316mm  
mod部:W406×D378×H215mm  
重量 tap部:10.5kg / mod部:18kg

排水有

#873150  
modbar AV追加エスプレッソタップ  
オープン価格



## コンパクトさと演出性を兼ね備えた 1グループ専用モデル

ポンプがモジュールに内蔵されており、設置に必要なスペースがコンパクトに。よりシンプルで美しいアンダーカウンターの実現が可能です。



modbar  
#873148  
Espresso System AV 1gr  
オープン価格

ボイラー容量 1.4ℓ  
電源・消費電力 単相200V:1545W  
寸法 tap部:W137×D356×H316mm  
mod部:W406×D378×H215mm  
重量 tap部:10.5kg / mod部:16.5kg

排水有

※ AV 1gr は追加タップの取付不可。



## バリスタに理想的な抽出コントロールをもたらすエスプレッソシステム

エレガントな外観と最先端の圧力プロファイリングシステムを備えており、多彩で繊細な抽出が可能。極限のハイパフォーマンスを実現します。



### modbar #898184 Espresso System EP オープン価格

ボイラー容量	0.6ℓ×2
電源・消費電力	単相200V:3300W
寸法	tap部:W137×D334×H296mm mod部:W406×D415×H136mm タッチスクリーンサイズ:3.2インチ
重量	tap部:11.3kg / mod部:16kg

排水有

スベア・オプションパーツはP2に掲載しています。



## デザイン性を追求したスチームシステム

ヤケドを防ぐクールタッチワンド、レバー操作でのシンプルなコントロールと、ドライスチームが供給可能なスチームモジュール。1モジュールに対し、2タップの取付が可能です(※オプション)。



### modbar #873149 Steam System 2.0 オープン価格

ボイラー容量	2.8ℓ
電源・消費電力	単相200V:3300W
寸法	tap部:φ88.9×D273×H316mm mod部:W435×D378×H215mm
重量	tap部:3.5kg / mod部:18kg

排水有

### #873151 modbar スチーム追加タップ オープン価格



## 正確な温度のお湯を自動的に注ぐ プアオーバーシステム

ボタン毎にプロファイルが設定可能。スピーディな立ち上がりに加え、タッチスクリーン操作で水量・時間・待機・温度管理等、多彩なコントロールを実現します。



### modbar #898186 Pour-over System オープン価格

ボイラー容量	0.6ℓ×2
電源・消費電力	単相200V:3000W
寸法	tap部:W178×D233×H454mm mod部:W406×D421×H136mm タッチスクリーンサイズ:3.2インチ
重量	tap部:6.9kg / mod部:16kg

排水有

### #858772 川本ポンプ SFR150S 給水モデル ¥131,000

### #866356 ダンレイ減圧弁 200HP オープン価格

※抽出を安定させるために、加圧ポンプの接続と減圧弁のご使用をお奨めいたします。



BROOD



## 手軽に導入できる 窒素ガス不要のディスプレイ

見た目の演出効果抜群のコーヒーディスプレイ。コーヒーシーンの“第4の波”とも言われるドラフトコーヒーを窒素ガスを用いずに手軽に抽出できます。

## POINT 1

窒素ガス不要で簡単に  
演出性の高い  
ドラフトコーヒーを提供

コーヒーをセットしてタップを倒すだけの簡単操作でドラフトコーヒーを抽出。100V卓上型のため設備の限られた環境でも導入しやすく、窒素ガス不要なので、原価を変えずに、高付加価値のメニューを提供できます。

## POINT 2

ドラフトコーヒー /  
泡立ちなしのコーヒー  
切替が可能

正面のダイヤル切替で泡立ちのないアイスコーヒーディスプレイとしても活躍。1台で2通りの使い方が可能です。

## POINT 3

洗練された  
デザイン

人目に付くロケーションでも存在感のある異調のデザインで演出性をさらに高めます。コンパクトボディながら冷却機能も備えており、冷たいドリンクも提供可能です。



### コールドブリュー 専用洗剤

### #873768 URNEX One-Pro オープン価格

内容量	566g
寸法	φ70×H197mm
重量(約)	617g
ケース寸法	W286×D210×H216mm
ケース重量	7.4kg

パウダータイプ

ケース数  
12

### BROOD ドラフトコーヒーディスプレイ #878552 BROOD-DRNX ¥1,052,000

電源・消費電力	単相100V:330W
寸法	W250×D464×H374mm (タップハンドル除く)
重量	25kg
抽出能力	62ℓ/h
抽出温度	2°C(+5°C)
抽出速度	約8秒(140mℓ抽出時)

### ディスプレイ専用 プラスチックコンテナ 5.2L #871213 ¥20,100

寸法	W158×D158×H312mm
----	------------------

## 〈注意事項〉

※本商品はコーヒー抽出機ではありません。別途、コーヒー抽出機器をご使用いただく必要があります。  
※微粉末が混入した場合、故障の原因となるため、ペーパーフィルターバッグにて濾過した飲料、または市販の飲料商品をご利用ください。  
※目詰まりの原因となるため、糖分や乳脂肪分を含んだ飲料はご使用いただけません。

LINEUP /  
BONMACLINEUP /  
la marzoccoRANCILIO  
SPECIALTY /  
RANCILIOLINEUP /  
modbar / BROODLINEUP /  
MAHLKONIGla marzocco /  
RANCILIO /  
OTHER BRANDESPRESSO  
ACCESSORIES

BUNN

LINEUP /  
FRANKEEGRO / BONMAC /  
OTHER BRANDHOT & COLD DRINK  
MACHINEBAKER &  
CUP WARMERROASTER /  
VENDING  
MACHINE

HYGIENE ITEM

SALES TOOL

PARTS LIST

PRICE WITH FIVE-  
YEAR SUPPORT &  
CODE LIST

# GRINDER

グラインダー

バリスタの技術を支えるハイレベルな機能を搭載した  
選りすぐりのグラインダーをラインナップ。



## LINEUP

ブランド	MAHLKÖNIG					
機種名	E80 Supreme GbW	X54	EK43(50Hz/60Hz)	EK43S(50Hz/60Hz)	E65S	E65S GbW
適応メッシュ範囲	エスプレッソ	エスプレッソ〜フレンチプレス	エスプレッソ〜フレンチプレス	エスプレッソ〜フレンチプレス	エスプレッソ	エスプレッソ
刃の形状	フラットタイプ	フラットタイプ	フラットタイプ	フラットタイプ	フラットタイプ	フラットタイプ
メッシュ調整	無段階ダイヤル	無段階ダイヤル	無段階ダイヤル	無段階ダイヤル	無段階ダイヤル	無段階ダイヤル
ホッパー容量	1.8kg	0.5kg	1.5kg	0.8kg	1.2kg	1.2kg
能力	360~420g/分(50Hz)	60~168g/分	900~1000g/分	900~1000g/分	240~300g/分(50Hz)	240~300g/分(50Hz)
	420~480g/分(60Hz)				300~360g/分(60Hz)	300~360g/分(60Hz)
電圧(V)	単相100V	単相100V	単相100V	単相100V	単相100V	単相100V
消費電力(W)	620W(50Hz)、780W(60Hz)	120W(50/60Hz)	1300W	1300W	550W(50Hz)、700W(60Hz)	550W(50Hz)、700W(60Hz)
寸法	W240×D340×H630mm	W190×D280×H425mm	W236×D411×H583mm (ホッパー取付時H828mm)	W226×D411×H430mm (ホッパー取付時H677mm)	W195×D283×H583mm	W195×D283×H620mm
重量(乾燥)	18.0kg	5.1kg	24kg	24kg	11.2kg	12.2kg
ホッパーオプション	0.4kg	×	0.25kg/0.5kg	0.25kg/0.5kg	0.4kg	0.4kg

ブランド	MAHLKÖNIG	la marzocco			RANCILIO
機種名	E80 Supreme	スイフトmini	LUX D	Volcanik electronic	KRYO 65 OD
適応メッシュ範囲	エスプレッソ	エスプレッソ〜ドリップ	エスプレッソ	エスプレッソ	エスプレッソ
刃の形状	フラットタイプ	コニカルタイプ	フラットタイプ	コニカルタイプ	フラットタイプ
メッシュ調整	無段階ダイヤル	無段階ダイヤル	無段階ダイヤル	無段階ダイヤル	無段階ダイヤル
ホッパー容量	1.8kg	0.25kg	0.6kg	1.3kg	1.3kg
能力	360~420g/分(50Hz)	680回転/分	84g/分(50Hz)	170g/分(50Hz)	210g/分
	420~480g/分(60Hz)		102g/分(60Hz)	187g/分(60Hz)	
電圧(V)	単相100V	単相100V	単相100V	単相100V	単相100V
消費電力(W)	700W(50Hz)、900W(60Hz)	450W	250W	350W	370W
寸法	W240×D340×H630mm	W170×D320×H470mm	W180×D249(384トレイ含む)×H472mm	W250×D310×H595mm	W220×D385×H575mm
重量(乾燥)	17.6kg	13.5kg	10.5kg	20kg	13kg(本体)、 1.3kg(ホッパー・フタ)
ホッパーオプション	0.4kg	×	×	×	×





大型フラットディスク刃と、重量ベースグラインドテクノロジーの融合により、スピードと均質性を併せ持つグラインダーが登場。



POINT 1

**重量制御機能 (Grind by Weight)**

リアルタイムで重量を制御してドージング。より正確かつ均一なグラインドを実現します。

POINT 3

**80mm大型フラットディスク**

80mmのフラットディスク刃により、スピードかつダメにならないグラインド。メッシュ調整も簡単に行えます。

POINT 2

**DDD (Disc Distance Detection) 機能**

刃と刃の距離を検知しディスプレイへ表示。より定量的にメッシュ管理の実施が可能です。

POINT 4

**最大6つのレシピ登録可能**

液晶モニターのインターフェイスを採用。最大6種類のレシピを重量、もしくはグラインド時間によって登録することができます。



刃の形状  
フラットタイプ



受注生産品  
Black&White  
#851942

**E80 Supreme GbW ASK**

ホッパー容量	1.8kg
能力	50Hz 360~420g/分 60Hz 420~480g/分
電源・消費電力	単相100V 620W(50Hz)/780W(60Hz)
寸法	W240×D340×H630mm
重量	18kg(乾燥重量)

※2023年中旬発売予定

エスプレッソ専用

計量機能付き

※Black&Whiteは受注生産品です。

スヘア・オプションパーツはP1に掲載しています。

Black  
#851819

刃の形状  
フラットタイプ

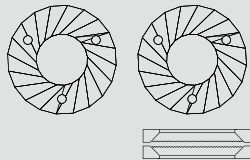

薄い平行刃の噛み合わせによってコーヒー豆を挽く構造。刃を高速回転させるため、豆を力強くグラインドすることが可能です。

刃の形状  
コニカルタイプ

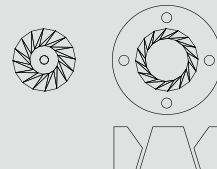

立体的な円錐刃の噛み合わせによってコーヒー豆を挽く構造。刃が豆に触れる面積が大きいため、ゆっくりとした回転速度により、コーヒー豆を効率よくグラインドします。

LINEUP / BONMAC

LINEUP / la marzocco

RANCILIO SPECIALTY / RANCILIO

LINEUP / modbar / BROOD

LINEUP / MAHLKÖNIG

la marzocco / RANCILIO / OTHER BRAND

ESPRESSO ACCESSORIES

BUNN

LINEUP / FRANKE

EGRO / BONMAC / OTHER BRAND

HOT & COLD DRINK MACHINE

BAKER & CUP WARMER

ROASTER / VENDING MACHINE

HYGIENE ITEM

SALES TOOL

PARTS LIST

PRICE WITH FIVE-YEAR SUPPORT & CODE LIST

# GRINDER

グラインダー

豆の挽き方やデザインに個性が光る  
世界発ブランドのグラインダー



業務用グラインダーのプレミアムブランド  
マルケニッヒから、用途を問わず使える  
小型グラインダーが新登場!!

## X54の特長

### POINT 1

オールラウンドな小型グラインダー。  
エスプレッソ〜フレンチプレスまで幅広く  
対応。

### POINT 2

ポルタフィルター装着用ホルダーとドリッ  
プ用の吐出口に切替可能。

### POINT 3

54mmの精巧なスチール刃を採用。

### POINT 4

4つのプログラム設定が可能。

### POINT 5

静かなグラインド音 >70dB



## #850656

マルケニッヒ X54

オープン価格

ホッパー容量	0.5kg
能力	60~168g/分
電源:消費電力	単相100V 50/60Hz:120W
寸法	W190×D280×H425mm
重量	5.1kg

世界のバリスタから選ばれた高性能グラインダー。

## EK43/EK43Sの特長

### POINT 1

最高の味を引き出す  
均一な粒度分布

安定した粒度は、高い  
再現性を可能とし、コ  
ーヒーの持つ最高の味  
を引き出します。



### POINT 2

袋止め

バックホルダー装備

吐出口に袋を固定でき  
るため、挽き売り店に  
もおすすです。



### POINT 3

高い精度で研磨された  
大型フラットディスク刃

垂直に配置された大型フラ  
ットディスク刃 (98mm) は、  
素早くコーヒー豆を挽き切  
るため、複数種の豆でも  
オペレーション可能です。



### POINT 4

簡単に正確な

挽き目調整を実現

ドリップからエスプレッ  
ソ対応までカバーする  
幅広い挽き目調整が可  
能です。



Black

50Hz #877023

60Hz #877024



White

#877027

#877028

マルケニッヒ EK43

¥738,000

ホッパー容量	1.5kg
能力	900~1000g/分
電源:消費電力	単相100V 50/60Hz:1300W
寸法	W236×D411×H583mm (ホッパー取付時H828mm)
重量	24kg



Black

50Hz #877025

60Hz #877026



White

#877029

#877030

マルケニッヒ EK43S

¥738,000

ホッパー容量	0.8kg
能力	900~1000g/分
電源:消費電力	単相100V 50/60Hz:1300W
寸法	W226×D411×H430mm (ホッパー取付時H677mm)
重量	24kg



スペア・オプションパーツはP1に掲載しています。

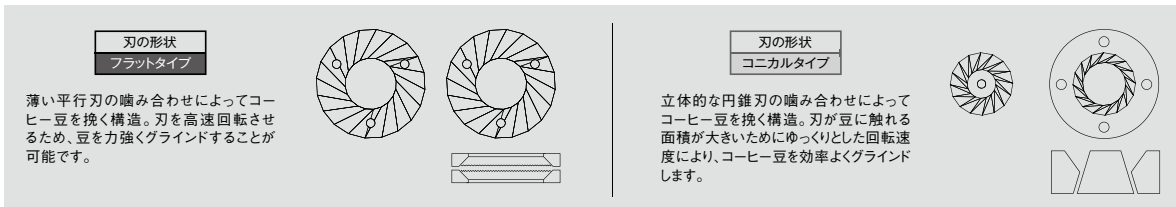

刃の形状  
フラットタイプ

薄い平行刃の噛み合わせによってコーヒー豆を挽く構造。刃を高速回転させるため、豆を力強くグラインドすることが可能です。

刃の形状  
コニカルタイプ

立体的な円錐刃の噛み合わせによってコーヒー豆を挽く構造。刃が豆に触れる面積が大きいためゆっくりとした回転速度により、コーヒー豆を効率よくグラインドします。

挽き目を自由に調節できるフラットディスク刃採用の高性能グラインダー。

E65Sの特長

POINT 1

最大6つのレシピが登録可能なインターフェース

液晶モニターのインターフェースを採用。最大6つのレシピが登録でき、直感的かつシンプルに操作できます。



POINT 2

エスプレッソ抽出に最適なグラインド

65mmのフラットディスク刃は、エスプレッソ抽出に適した粒度でグラインド。調整レバーでメッシュ調整が簡単に行えます。



POINT 3

優れたグラインド機能

ノイズ低減マットの採用で静音性が向上。きれいなドージングで飛び散りやタマを抑制します。



受注生産品  
Black&White  
#877032



Black  
#877031

マルケニッヒ E65S  
¥520,000

ホッパー容量	1.2kg
能力	50Hz 240~300g/分 60Hz 300~360g/分
電源・消費電力	単相100V・550W(50Hz)・700W(60Hz)
寸法	W195×D283×H583mm
重量	11.2kg

エスプレッソ専用  
※Black&Whiteは受注生産品です。



スベア・オプションパーツはP1に掲載しています。

POINT 4

ドージング位置調整が可能な吐出口

ポルタフィルタータイプのタイプに合わせて角度調整可能な吐出口は、着脱が容易で清掃も簡単です。

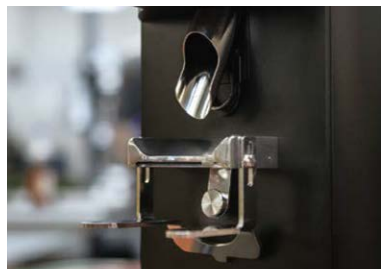

LINEUP / BONMAC

LINEUP / la marzocco

RANCILIO SPECIALTY / RANCILIO

LINEUP / modbar / BROOD

LINEUP / MAHLKÖNIG

la marzocco / RANCILIO / OTHER BRAND

ESPRESSO ACCESSORIES

BUNN

LINEUP / FRANKE

EGRO / BONMAC / OTHER BRAND

HOT & COLD DRINK MACHINE

BAKER & CUP WARMER

ROASTER / VENDING MACHINE

HYGIENE ITEM

SALES TOOL

PARTS LIST

PRICE WITH FIVE-YEAR SUPPORT & CODE LIST



Black  
#878052



Black&White  
#878053 受注生産品

マルケニッヒ E65S GbW  
¥645,000

ホッパー容量	1.2kg
能力	50Hz 240~300g/分 60Hz 300~360g/分
電源・消費電力	単相100V・550W(50Hz)・700W(60Hz)
寸法	W195×D283×H620mm
重量	12.2kg

エスプレッソ専用  
計量機能付き

※Black&Whiteは受注生産品です。



スベア・オプションパーツはP1に掲載しています。



Black  
#878050



Black&White  
#878051 受注生産品

マルケニッヒ E80 Supreme  
¥759,000

ホッパー容量	1.8kg
能力	50Hz 360~420g/分 60Hz 420~480g/分
電源・消費電力	単相100V・700W(50Hz)・900W(60Hz)
寸法	W240×D340×H630mm
重量	17.6kg

エスプレッソ専用

※Black&Whiteは受注生産品です。



スベア・オプションパーツはP1に掲載しています。

# GRINDER

グラインダー

世界中のトップバリスタ達が  
憧れるグラインダー



刃の形状  
コニカルタイプ



#878060  
ラ・マルゾッコ スイフト mini  
¥506,000

ホッパー容量	250g
能力	680回転/min
電源・消費電力	単相100V:450W
寸法	W170×D320×H470mm
重量	13.5kg

オートタンピング  
機能

※ラ・マルゾッコ製ホルタフィルターのみ使用可  
※1カップ用フィルター使用不可



刃の形状  
コニカルタイプ



#897185  
ラ・マルゾッコ Volcanik  
¥677,000

ホッパー容量	1.3kg
能力	50Hz: 170g/min 60Hz: 187g/min
電源・消費電力	単相100V:350W
寸法	W250×D310×H595mm
重量	20kg

エスプレッソ  
専用



刃の形状  
コニカルタイプ



#897186  
ラ・マルゾッコ Volcanik electronic  
¥753,000

ホッパー容量	1.3kg
能力	50Hz: 170g/min 60Hz: 187g/min
電源・消費電力	単相100V:350W
寸法	W250×D310×H595mm
重量	20kg

エスプレッソ  
専用



刃の形状  
フラットタイプ



※ESPRESSO ITALIANO 認証  
マークの詳細は  
B22をご覧ください。

#879787  
ランチリオ KRYO 65 OD  
¥290,420

ホッパー容量	1.3kg
能力	210g/min
電源・消費電力	単相100V:370W
寸法	W220×D385×H575mm
重量	1.3kg(本体) 1.3kg(ホッパー/フタ)

エスプレッソ  
専用



刃の形状  
フラットタイプ



ブラック  
#899065



ホワイト  
#899066



ステン  
#899064



背面のエンブレムはプロフェッショナルの証



サイドから見ても美しいシャープなフォルム

ラ・マルゾッコ Lux D  
¥292,000

ホッパー容量	0.6kg
能力	50Hz: 84g/min 60Hz: 102g/min
電源・消費電力	単相100V:250W
寸法	W180×D249(384トレー含)×H472mm
重量	10.5kg

エスプレッソ  
専用



刃の形状  
フラットタイプ



#879172  
ditting 807 LAB SWEET  
¥800,000

ホッパー容量	0.5kg
能力	550g/min
電源・消費電力	単相100V 50/60Hz:700W
寸法	W230×D320×H536mm (フタ開口時H676mm)
重量	17.4kg



刃の形状  
フラットタイプ



#879173  
ditting 807  
¥680,000

ホッパー容量	0.5kg
能力	450g/min
電源・消費電力	単相100V 50/60Hz:500W
寸法	W230×D320×H536mm (フタ開口時H676mm)
重量	17.4kg

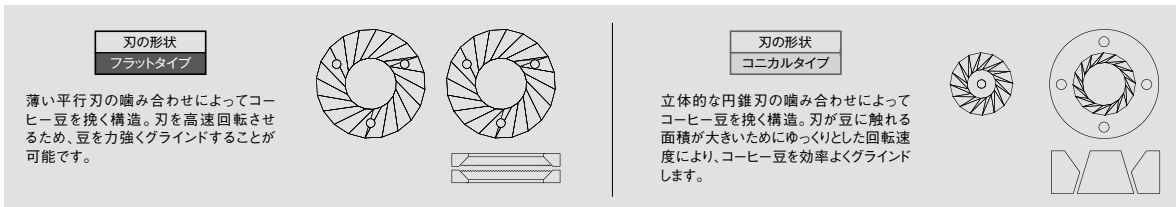

刃の形状  
フラットタイプ

#871032

マツツア  
ZM  
Digital Nero  
¥660,000



ホッパー容量	0.32kg
能力	650g/分 (50Hz) 800g/分 (60Hz)
電源:消費電力	単相100V 50/60Hz:900W
外形寸法	W245×D430×H645mm
本体寸法	W245×D430×H645mm
重量	35kg

メニュー  
プログラム 20



刃の形状  
フラットタイプ

#884489

マツツア  
Mini  
electronic  
¥240,000



ホッパー容量	0.6kg
能力	1.0~1.5g/秒
電源:消費電力	単相100V 50/60Hz:250W
外形寸法	W160×D335×H470mm
本体寸法	W156×D200×H470mm
重量	10kg

エスプレッソ  
専用

メニュー  
プログラム 2

※ドーサータイプもあります(受注生産品)。



刃の形状  
フラットタイプ

#850609

マツツア  
Super Jolly V PRO  
electronic  
¥310,000



ホッパー容量	1.1kg
能力	1.8~2.2g/秒
電源:消費電力	単相100V 50/60Hz:350W
外形寸法	W240×D410×H595mm
本体寸法	W207×D255×H595mm
重量	15kg

エスプレッソ  
専用

メニュー  
プログラム 3

※ドーサータイプもあります(受注生産品)。



刃の形状  
コニカルタイプ

#877833

マツツア  
Kony S electronic  
¥515,000



ホッパー容量	1.3kg
能力	2.5~3.0g/秒
電源:消費電力	単相100V 50/60Hz:450W
外形寸法	W240×D413×H651mm
本体寸法	W208×D264×H651mm
重量	20kg

エスプレッソ  
専用

メニュー  
プログラム 3

※ドーサータイプもあります(受注生産品)。



刃の形状  
コニカルタイプ

#872760

マツツア  
Robur S electronic  
¥630,000



ホッパー容量	1.6kg
能力	4.0~6.0g/秒
電源:消費電力	単相100V 50/60Hz:800W
外形寸法	W252×D464×H720mm
本体寸法	W234×D287×H720mm
重量	28kg

エスプレッソ  
専用

メニュー  
プログラム 3

※ドーサータイプもあります(受注生産品)。



刃の形状  
フラットタイプ

#851827

マツツア  
MAJOR V electronic  
¥440,000



ホッパー容量	1.6kg
能力	3.0~4.0g/秒
電源:消費電力	単相100V 50/60Hz:650W
外形寸法	W252×D475×H681mm
本体寸法	W212×D292×H681mm
重量	20kg

エスプレッソ  
専用

メニュー  
プログラム 3

※ドーサータイプもあります(受注生産品)。

多くのバリスタも愛用しているイタリア製グラインダー



刃の形状  
フラットタイプ

#897202

アンフィム  
SCODY II  
on Demand  
¥248,000



ホッパー容量	2kg
能力	2000~3000g/日 800回転/分
電源:消費電力	単相100V 50/60Hz:450W
寸法	W195×D370×H575mm
重量	20kg

エスプレッソ  
専用

※50Hzが60Hzのどちらかをご指定ください。



刃の形状  
フラットタイプ

#897203

アンフィム  
SP II  
Special Performance  
¥504,000



ホッパー容量	2kg
能力	5000~6000g/日 650回転/分
電源:消費電力	単相100V 50/60Hz:720W
寸法	W195×D370×H612mm
重量	20kg

エスプレッソ  
専用

※50Hzが60Hzのどちらかをご指定ください。



刃の形状  
フラットタイプ

#873266

アンフィム  
PRATICA  
¥288,000



ホッパー容量	1.2kg
能力	4~7g/秒 50Hz:1400回転/分 60Hz:1650回転/分
電源:消費電力	単相100V 50/60Hz:510W
寸法	W195×D387×H578mm
重量	11.2kg

エスプレッソ  
専用

グラインダー専用洗剤

#873766

URNEX  
Grindz  
オープン価格

内容量	430g
寸法	φ70×H197mm
ケース寸法	W286×D210×H216mm
ケース重量	6.1kg

錠剤タイプ

ケース入数  
12

LINEUP /  
BONMAC

LINEUP /  
la marzocco

RANCILIO  
SPECIALTY /  
RANCILIO

LINEUP /  
modbar / BROAD

LINEUP /  
MAHLKONIG

la marzocco /  
RANCILIO /  
OTHER BRAND

ESPRESSO  
ACCESSORIES

BUNN

LINEUP /  
FRANKE

EGRO / BONMAC /  
OTHER BRAND

HOT & COLD DRINK  
MACHINE

BAKER &  
CUP WARMER

ROASTER /  
VENDING  
MACHINE

HYGIENE ITEM

SALES TOOL

PARTS LIST

PRICE WITH FIVE-  
YEAR SUPPORT &  
CODE LIST

# ESPRESSO ACCESSORIES

タンパー・ミルクピッチャー・その他

エスプレッソの提供に欠かせない  
こだわりのアイテム。



バリスタの技術を自動で。  
技術を問わずブレのない安定した  
抽出を叶えるオートタンパー。

### 1 正確で一정한タンピング圧

圧力を設定するだけで、ブレがなく、常に安定したタンピングを実現。バリスタが不在でもクオリティの高い一杯が提供できます。



### 2 スピーディーなワークフロー

3秒で正確なタンピングができるので、忙しい時間帯でもスムーズなオペレーションが実現できます。



### 3 バリスタの負担を軽減

自動でタンピングができるので、バリスタの手首への負担が軽減できます。



マットブラック  
#872484

マットホワイト  
#872485 受注生産品

オートタンパー  
PUQPRESS Q2  
¥305,000

重量	3.8kg
寸法	W141×D195×H286mm
電源:消費電力	単相100V:76W 50/60Hz
タンパー直径	58mm
圧力調整	5~30kg ※1kg単位で調整可能

1カップ用フィルター使用不可

## MAHLKONIG エスプレッソグラインダー専用 連結システム M3/M5

Q2と同じテクノロジーで、E65S/E65S GbWまたはE80S/E80S GbWグラインダーと連結できます。  
カウンタースペースをとらずに設置が可能です。



連結例  
MAHLKONIG E65Sグラインダー  
+  
オートタンパーM3



Black  
M3 #878054  
M5 #878055



White  
M3 #878056 受注生産品  
M5 #878057 受注生産品

オートタンパー  
PUQPRESS M3  
¥324,000

重量	4.6kg
寸法	W194×D283×H140mm
電源:消費電力	単相100V:72W 50/60Hz
タンパー直径	58mm
圧力調整	5~30kg ※1kg単位で調整可能

MAHLKONIG E65S & E65S GbW 専用

1カップ用フィルター使用不可

オートタンパー  
PUQPRESS M5  
¥336,000

重量	5.5kg
寸法	W233×D338×H140mm
電源:消費電力	単相100V:72W 50/60Hz
タンパー直径	58mm
圧力調整	5~30kg ※1kg単位で調整可能

MAHLKONIG E80S & E80S GbW 専用

1カップ用フィルター使用不可



ブラック  
#878058



ホワイト  
#878059

オートタンパー  
PUQPRESS mini  
¥193,000

重量	3.4kg
寸法	W141×D195×H286mm
電源:消費電力	単相100V:72W 50/60Hz
タンパー直径	58mm
圧力調整	10~30kg ※1kg単位で調整可能

※耐用使用回数:100回/日

1カップ用フィルター使用不可

## タンパー



EDO  
YOUNG タンパー  
58mm  
#873152  
(ブラック)  
¥10,400



EDO  
YOUNG タンパー  
58mm  
#873153  
(ホワイト)  
¥10,400

## レベリング



#872577  
OCD  
Coffee Distributor Ver.3  
Black  
¥19,800  
φ68×H40mm  
ベース:φ58mm  
重量 390g

## ラテアート用フォームドミルクに最適



EDO  
#873154  
ミルクピッチャー  
12oz  
¥4,390  
容量 350ml

EDO  
#873155  
ミルクピッチャー  
20oz  
¥5,200  
容量 600ml



#873156  
CREMAPRO  
エスプレッソブラシ  
¥1,520



#877765  
ショットグラス  
¥917

スケール



Brewista スマートスケール BSSRB3

#851830 ケース入数  
8

電源・消費電力	5V / 500mA (USB)
寸法	W105×D105×H17mm
重量(約)	163g
表示単位	グラム(g)
最大秤量	2000g
最小表示	0.1g



acaia  
コーヒースケール pearl Model S  
¥27,000

電源・消費電力	5V / 500mA (USB)
寸法	W160×D160×H32mm
重量(約)	620g
表示単位	グラム(g)
最大秤量	3090g
最小表示	0.1g



Brewista レシオスケール

#871128 ケース入数  
10

電源・消費電力	5V / 500mA (USB)
寸法	W165×D198×H38mm
重量(約)	366g
表示単位	グラム(g)
最大秤量	2000g
最小表示	0.1g



acaia  
コーヒースケール Lunar  
¥29,800

電源・消費電力	5V / 500mA (USB)
寸法	W105×D105×H15.5mm
重量(約)	270g
表示単位	グラム(g)
最大秤量	2060g
最小表示	0.1g (0.01g)

1ヶ単位出荷

ピッチャーリンサー



#897209  
ピッチャーリンサー  
スプレイヤー本体のみ

¥39,000

寸法	120mm(黒羽根部)
----	-------------



#897208  
ピッチャーリンサー  
サイドスプレイヤー(ショート)

¥70,000

寸法	W380×D178×H24mm
----	-----------------



#874630  
ピッチャーリンサー  
サイドスプレイヤー

¥72,000

寸法	W612×D179×H25mm
----	-----------------



#874628  
ピッチャーリンサー  
据え置き型(ショート)

¥62,000

外寸法	W179×D167×H118mm
-----	------------------



#874629  
ピッチャーリンサー  
据え置き型(ロング)

¥66,000

外寸法	W163×D265×H140mm
-----	------------------



#874626  
ピッチャーリンサー  
埋め込み型(ショート)

¥55,000

外寸法	W167×D179×H113mm
内寸法	W143×D156×H108mm



#874627  
ピッチャーリンサー  
埋め込み型(ロング)

¥63,000

外寸法	W162×D263×H125mm
内寸法	W138×D239×H120mm

ノックボックス・タンパーマット



ボトムレス

#873947  
EDO  
ノックボックス ボトムレス

¥10,600

寸法	W150×D137×H108.5mm
----	--------------------



スクエア

#873948  
EDO  
ノックボックス 交換バー

¥1,560



タンパーマット

#873945  
CREMAPRO  
コーナータンパーマット

¥3,930

寸法	W205×D150mm
----	-------------



ブラック

#873950  
CREMAPRO  
ノックボックス ブラック

¥6,710

寸法	Φ115×H110mm
----	-------------



シルバー

#873949  
CREMAPRO  
ノックボックス シルバー

¥6,030

寸法	Φ115×H110mm
----	-------------



バズーカ  
ノックボックス

#873951  
CREMAPRO  
ノックボックス用 交換バー

¥578

#873944  
CREMAPRO  
バズーカノックボックス

¥28,000

寸法	Φ230×H860mm
----	-------------

LINEUP /  
BONMAC

LINEUP /  
la marzocco

RANCILO  
SPECIALTY /  
RANCILO

LINEUP /  
modbar / BROOD

LINEUP /  
MAHLKONIG

la marzocco /  
RANCILO /  
OTHER BRAND

ESPRESSO  
ACCESSORIES

BUNN

LINEUP /  
FRANKE

EGRO / BONMAC /  
OTHER BRAND

HOT & COLD DRINK  
MACHINE

BAKER &  
CUP WARMER

ROASTER /  
VENDING  
MACHINE

HYGIENE ITEM

SALES TOOL

PARTS LIST

PRICE WITH FIVE-  
YEAR SUPPORT &  
CODE LIST

**NEW**

省スペースかつシンプルでデザインで様々なシーンにフィットする、1ガロンタイプモデルが登場。

- POINT 1** **タッチスクリーン搭載**  
タッチスクリーンで直感的に操作可能。ボタン式では制約のあるメニュー設定数も100通り以上のレシピ設定に対応。
- POINT 2** **SmartWave テクノロジー**  
抽出ラインにエアバルブを搭載。エアを送りながら抽出することで、湯量の安定やスケール詰まり防止をアシストします。
- POINT 3** **コンパクトモデル**  
高さを抑えた構造と、ロスの少ない1ガロンコンテナタイプで幅広いシーンで活躍します。
- POINT 4** **USB ポート搭載**  
USBポートによりレシピのコピー・書換えが可能です。

#850672

ICB-TF 1ガロン  
Platinum Edition

¥847,000

コンテナ容量	3.8ℓ
抽出能力	38.0ℓ/h
使用ペーパーフィルター	バン グルメフィルター、BM No.345
電源・消費電力	単相200V・3240W
寸法	W307×D617×H640mm
重量	23.8kg

※2023年中旬発売予定



## BrewWISE®

チップを内蔵したスマートファンネルを使用することにより、豆のグラインドから抽出までをプログラムで管理することができるシステムを採用しています。

- POINT 1** **プレブリュー**  
蒸らし抽出において、より美味しいコーヒーが抽出できます。
- POINT 2** **パルスブリュー**  
蒸らしと抽出を交互に行うパルス抽出により、効率的な抽出が可能です。
- POINT 3** **ファンネルロック機能**  
ファンネル未装着での抽出を防ぎます。
- POINT 4** **ファンネルロックアウト**  
抽出中は、ファンネルを取出しできないようロックします。

各ブランド別に推奨する水圧がございますので、以下記載の設置環境であることをご確認ください。

ブランド名	推奨水圧 (単位:bar)
バン	1.38~5.00
ラ・マルゾッコ	2.00~5.00
エグロ	1.00~5.00
ランチリオ	1.00~5.00
フランケ	1.00~5.00

注)機種によって異なる場合があります。詳しくは担当営業にお問い合わせください。

コーヒーグラインダー  
G9-2T DBC  
MHG



チップ内蔵  
スマートファンネル



ブルーワー DBC



グラインドしたコーヒー豆の種類、量に合わせた抽出プログラムが自動的に読み込まれ、抽出ボタンを押すだけの簡単操作を実現。

プログラム管理でより効率的に  
繁盛店におすすめの水道直結タイプ



ポットブルーワー

#885085

BrewWISE® シングル  
DBC-TF

¥1,000,000

コンテナ容量	5.7ℓ
抽出能力	39.0ℓ/h
使用ペーパーフィルター	バン グルメフィルター、BM No.345
電源・消費電力	単相200V・3700W
寸法	W307×D575×H907mm
重量	28.9kg

給湯  
フォーセット付

サーモフレッシュ  
サーバー別売

水道直結式

※サーモフレッシュサーバーは  
付属していませんので別途発注が必要です。



ポットブルーワー

#885088

BrewWISE® デュアル  
DBC-TF

¥1,361,000

コンテナ容量	5.7ℓ×2
抽出能力	62.4ℓ/h
使用ペーパーフィルター	バン グルメフィルター、BM No.345
電源・消費電力	単相200V・5300W
寸法	W554×D605×H907mm
重量	36.0kg

給湯  
フォーセット付

サーモフレッシュ  
サーバー別売

水道直結式

※サーモフレッシュサーバーは  
付属していませんので別途発注が必要です。

サーモフレッシュサーバーで  
新鮮なコーヒーを長時間保存



TF サーバー

#872130

サーモフレッシュサーバー  
スタンダード GEN3

¥189,000

満水容量	5.7ℓ
寸法	W235×D330× H578mm
重量	6.5kg



TF サーバー

#873195

サーモフレッシュサーバー  
デジタル GEN3

¥206,000

満水容量	5.7ℓ
寸法	W235×D330× H577mm
重量	6.6kg

※単4電池×4本必要



ソフトヒートシステムのサーバーが  
セットできるコンテナタイプ



コンテナブルーワー  
#850671 ICB  
SH シングル Platinum Edition  
¥1,191,000



コンテナ容量	5.7ℓ
抽出能力	39.0ℓ/h
使用ペーパーフィルター	バン グルメフィルター BM No.345
電源・消費電力	単相200V:3240W
寸法	W300×D589×H833mm
重量	16.3kg(乾燥重量)

給湯  
フォーセット付 SHサーバー別売 水道直結式

※SHサーバーは付属していませんので別途発注が必要です。

コンテナブルーワー  
#878331 ICB  
SH ツイン Platinum Edition  
¥1,767,000

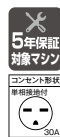

コンテナ容量	5.7ℓ×2
抽出能力	62.4ℓ/h
使用ペーパーフィルター	バン グルメフィルター BM No.345
電源・消費電力	単相200V:5560W
寸法	W556×D585×H833mm
重量	39.2kg(乾燥重量)

給湯  
フォーセット付 SHサーバー別売 水道直結式

※SHサーバーは付属していませんので別途発注が必要です。

BrewWISE®対応コーヒングラインダー



BrewWISE® 対応  
コーヒングラインダー  
#810561 G9-2T DBC  
¥1,094,000



ホッパー容量	2.7kg×2
能力	600g/min
電源・消費電力	単相100V:940W
寸法	W210×D492×H701mm W幅(ファンネル装着時330mm) H高さ(オープン時782mm)
重量	26.4kg

(対応機種)  
・シングルDBC-TF  
・デュアルDBC-TF  
・ICB SH シングル DBC (PE)  
・ICB SH ツイン DBC (PE)



BrewWISE® 対応  
コーヒングラインダー  
#810564 MHG  
¥1,113,000



ホッパー容量	2.7kg×2
能力	600g/min
電源・消費電力	単相100V:900W
寸法	W238×D455×H739mm W幅(ファンネル装着時239mm)
重量	26.4kg

(対応機種)  
・シングルDBC-TF  
・デュアルDBC-TF  
・ICB SH シングル DBC (PE)  
・ICB SH ツイン DBC (PE)

コンテナブルーワー専用オプション



コンテナサーバー  
#878332 SH サーバー  
¥275,000

コンテナ容量	5.7ℓ
電源・消費電力	DC24V:72W
寸法	W230×D337×H367mm
重量	3.0kg(乾燥重量)



コンテナサーバースタンド  
#878549 SH サーバースタンド  
¥147,000

電源・消費電力	単相100V:52W
寸法	W258×D299×H236mm
重量	6.7kg

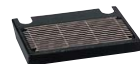

#883798  
ドリフトレイ シングル  
¥26,220

寸法	W238×D170×H30mm
フルーワー・シングル SH、ブルーワー・シングル SH DBC、SHサーバースタンド用	



#883799  
ドリフトレイ デュアル  
¥33,770

寸法	W458×D170×H30mm
フルーワー・デュアル SH、ブルーワー・デュアル SH DBC用	

MHG専用オプション



#810657  
MHG 専用ホッパー  
¥69,000

ホッパー容量	2.7kg
寸法	W110×D420×H300mm
重量	2.7kg



#810658  
ホッパー台 (2 ポジション)  
¥23,000

寸法	W250×D400×H290mm
重量	2.0kg



#810659  
ホッパー台 (4 ポジション)  
¥30,000

寸法	W250×D400×H650mm
重量	2.9kg

LINEUP /  
BONMAC

LINEUP /  
la marzocco

RANCILIO  
SPECIALTY /  
RANCILIO

LINEUP /  
modbar / BROOD

LINEUP /  
MAHLKONIG

la marzocco /  
RANCILIO /  
OTHER BRAND

ESPRESSO  
ACCESSORIES

BUNN

LINEUP /  
FRANKE

EGRO / BONMAC /  
OTHER BRAND

HOT & COLD DRINK  
MACHINE

BAKER &  
CUP WARMER

ROASTER /  
VENDING  
MACHINE

HYGIENE ITEM

SALES TOOL

PARTS LIST

PRICE WITH FIVE-  
YEAR SUPPORT &  
CODE LIST

6種類の抽出設定をプログラムできるポットブルーワー



ポットブルーワー  
#873144

ICBB(ファンネルロック付)  
¥1,124,000

コンテナ容量	5.7ℓ
抽出能力	39.0ℓ/h
使用ペーパーフィルター	パン グルメフィルター BM No.345
電源:消費電力	単相200V:3600W
寸法	W259×D612×H680mm
重量	17.2kg(乾燥重量)

給湯  
フォーセット付

サーモレッシュ  
サーバー別売

水道直結式

※サーモレッシュサーバーは付属していませんので別途発注が必要です。

ICBB専用TFサーバー(分離式)



#879004  
サーモレッシュサーバー  
スタンダード 1.0G ベースレス GEN3  
¥119,000

コンテナ容量	3.8ℓ
寸法	W231×D301×H321mm
重量	2.9kg(乾燥重量)



#873193  
サーモレッシュサーバー  
スタンダード 1.5G ベースレス GEN3  
¥158,000

コンテナ容量	5.7ℓ
寸法	W230×D302×H373mm
重量	4.5kg(乾燥重量)



#873194  
サーモレッシュサーバー  
デジタル 1.5G ベースレス GEN3  
¥175,000

コンテナ容量	5.7ℓ
寸法	W230×D302×H373mm
重量	4.9kg(乾燥重量)



#873196  
サーモレッシュサーバー  
ベースレス用サーバースタンド GEN3  
¥48,000

寸法	W235×D330×H224mm
重量	1.2kg

※単4電池×4本必要

ウォーマー 3基を搭載し、  
大量に保温ストック可能なデカンタブルーワー



デカンタブルーワー  
#874385  
AXIOM-2  
100V  
¥720,000

ウォーマー数	3ウォーマー
抽出能力	9.1ℓ/h
使用ペーパーフィルター	250mm
電源:消費電力	単相100V:1490W
寸法	W212×D558×H480mm
重量	11.8kg(乾燥重量)

給湯  
フォーセット付

デカンタ別売

水道直結式

3ウォーマー

※スエア・オプションパーツはP2に掲載しています。

#874384  
AXIOM-2  
200V  
¥712,000

ウォーマー数	3ウォーマー
抽出能力	20ℓ/h
使用ペーパーフィルター	250mm
電源:消費電力	単相200V:3500W
寸法	W212×D558×H480mm
重量	11.8kg(乾燥重量)

給湯  
フォーセット付

デカンタ別売

水道直結式

3ウォーマー

※スエア・オプションパーツはP2に掲載しています。

BUNN AXIOM-2専用  
#880244 AXIOM 用脚  
¥5,270

熱湯をいつでも取り出せるディスペンサー



ホットウォーター  
ディスペンサー  
#879508

H5X エレメント ステンレス  
¥521,000

タンク容量	18.9ℓ
給湯能力	35ℓ/h(93℃以上)
初動沸上がり時間	約32分
電源:消費電力	単相200V:3800W
寸法	W188×D480×H723mm
重量	14kg(乾燥重量)

水道直結式

大量ストックに必要なデカンタ & ウォーマー



プラスチックデカンタ  
#818350  
EP デカンタ  
¥14,900

容量	1.8ℓ
寸法	H170mm
対応ウォーマー	BMW-1A、WX-1/2

※下部はステンレス製



ウォーマー  
#811843  
シングルウォーマー WX-1  
¥35,300

電源:消費電力	単相100V:70W
寸法	W165×D178×H65mm
重量	1kg
プレート直径	115mm



#811840  
2連ウォーマー WX-2  
¥50,600

電源:消費電力	単相100V:136W
寸法	W356×D178×H65mm
重量	1.8kg
プレート直径	115mm

# AUTOMATIC COFFEE MACHINE

全自動コーヒーマシン

豊富なメニューがボタン一つで抽出可能。  
店舗での使い易さやオペレーション効率に  
配慮したフルオートマシン

BUNN / LINEUP / FRANKE  
ラインアップ・ブルーワー・デカンタ・ウオーマー・全自動コーヒーマシン



## LINEUP

ブランド	FRANKE						EGRO			
シリーズ	A300		A400		A600	A800	A1000	EGRO NEXT	EGRO ONE	
機種名	MS EC 2G H1 (タンク式)	MS EC 2G H1 (水道直結式)	MS EC 2G H1 S1	MS EC 2G 2P H1 S1	MS EC 2G 2P H1 S1	FM CM 2G 2P H1 S1	FM EC 2G 2P H1 S1	FM CM 2G 2P H1 S1	Top Milk- ブリッジ	Keypad Cool Box対応
電圧 (V)	単相100V		単相200V		単相200V	三相200V	三相200V	単相200V	単相200V	
消費電力 (W)	1400W (15A)		2300W (15A)		2450W (15A)	6800W (30A)	6800W (30A)	3600W	3600W	
推奨杯数 (日)	80杯		100杯		150杯	250杯	250~300杯	300杯	250杯	
寸法	W340×D587× H585mm (脚付き)	W270×D587× H585mm (脚付き)	W340×D600×H744mm (脚付き)		W340×D600×H796mm (脚付き)		W340×D600× H796mm (脚付き)	W340×D600× H796mm (脚付き)	W300×D575× H770mm	W300×D570× H770mm
重量 (乾燥)	25kg		38kg		38kg	58kg	58kg	57kg	57kg	
給湯能力	11ℓ		20ℓ		23ℓ	32ℓ	32ℓ	37ℓ	37ℓ	
グラインダー- ホッパー数/容量	2基 / 各約0.55kg		2基 / 各約0.6kg		2基 / 各約1.2kg	2基 / 各約1.2kg	2基 / 各約1.2kg	2基 / 各1.0kg	2基 / 各1.3kg	
パウダー数/容量	-		-		2基 / 各約1kg	2基 / 各約1kg	2基 / 各約1kg	オプション	-	
ミルクシステム	Milk System		Milk System		Milk System	Foam Master™	Foam Master™	Foam Master™	-	-
クリーニングシステム	Easy Clean		Easy Clean		Easy Clean	Clean Master	Easy Clean	Clean Master	-	-
スチームノズル	×		○		○	○	○	○	オプション	○
コールドミルクフォーム	×	×	×	×	×	○	○	○	オプション	×
ディスプレイ	8インチタッチディスプレイ		8.4インチタッチディスプレイ		8.4インチタッチディスプレイ		10.4インチタッチ ディスプレイ	10.4インチタッチ ディスプレイ	10.1インチタッチ ディスプレイ	LCDディスプレイ+ キーボード
カップ高さ	175mm		180mm		180mm	180mm	180mm	180mm	180mm	175mm
最大コーヒー量	~22g		~22g		~22g	~22g	~22g	~22g	~22g	~18g
最大抽出設定量※1	800ml		800ml		800ml	800ml	800ml	800ml	制限なし	制限なし
給水	タンク式	水道直結式	水道直結式		水道直結式	水道直結式	水道直結式	水道直結式	水道直結式	水道直結式
抽出口自動昇降	×		×		○	○	○	○	○	×

※1 マシンから加水される湯量となり、コーヒーの抽出量とは異なります。

LINEUP /  
BONMAC

LINEUP /  
la marzocco

RANCILIO  
SPECIALTY /  
RANCILIO

LINEUP /  
modbar / BROOD

LINEUP /  
MAHLKONIG

la marzocco /  
RANCILIO /  
OTHER BRAND

ESPRESSO  
ACCESSORIES

BUNN

LINEUP /  
FRANKE

EGRO / BONMAC /  
OTHER BRAND

HOT & COLD DRINK  
MACHINE

BAKER &  
CUP WARMER

ROASTER /  
VENDING  
MACHINE

HYGIENE ITEM

SALES TOOL

PARTS LIST

PRICE WITH FIVE-  
YEAR SUPPORT &  
CODE LIST

**FRANKE**

フランケ社は、ニーズに合わせたシステムソリューションとサービスコンセプトでお客様をサポートし、70か国以上で活躍しているパワフルで革新的なスイスクオリティのブランドです。

ハイクオリティな飲み物を通じて特別な体験を創造する。フランケの製品ラインナップは、お客様のニーズに合わせたシステムソリューションとサービスコンセプトで日々の販売をサポート。フランケのマシンが創り出すコーヒーやミルク・パウダーを使った極上のドリンクをどうぞお楽しみください。



〔HACCP (ハサップ)とは〕  
原材料から最終製品に至る食品の製造工程で衛生・品質を管理するシステムを指す。微生物による汚染や金属の混入などの危害を予測(Hazard Analysis)し、衛生管理における「重要管理点(Critical Control Point)」を継続的に監視・記録する。FRANKEはミルク経路の清掃プロセスにおいて、人の手を使わず全自動で洗浄する機能「Clean Master」でHACCP認証を取得しています。

各ブランド別に推奨する水圧がございますので、下記記載の設置環境であることをご確認ください。

ブランド名	推奨水圧(単位:bar)
パン	1.38~5.00
ラ・マルゾッコ	2.00~5.00
エグロ	1.00~5.00
ランチリオ	1.00~5.00
フランケ	1.00~5.00

注)機種によって異なる場合があります。詳しくは担当営業にお問い合わせください。

FRANKE 全自動コーヒーマシン

# A-LINE



## A-LINE

FRANKE Cup Quality へのこだわり

① とろけるような完璧なミルクフォームを実現

まるで手で泡立てたかのような仕上がりのとろけるミルクフォーム。

フランケのフルオートマシンはキメの細かいふんわりとしたミルクフォームを提供します。キメの細かさはドリンクに合わせて自在に設定可能、コーヒー愛好家を虜にすること間違いなしです。



### Foam Master™

フォームマスター

コールドミルクフォームも抽出可能

Foam Master™ は、ミルクフォームの稠度や密度の調整が可能で、美しい層をつくることができます。また、ミルクの温度調整も自在で、コールドミルクフォームも抽出できるため、幅広いミルクメニューを最高品質で提供できます。



### Milk System

ミルクシステム

安定したカップクオリティ

フランケのミルクシステムは、正確な量で品質の高いホットミルク・ホットミルクフォームが抽出できるので、常に安定した味わいのカップクオリティを実現します。



② ニーズに合わせてカスタマイズできる マルチメディアタッチスクリーン

クリアな解像度を誇るカラー表示の大型ディスプレイを装備。

メニュー選択画面やオペレーション操作画面など効率的な操作を行うための情報を映し出します。広告メッセージやカスタム画像のディスプレイ掲載も簡単に設定でき、新たな販売促進を可能にするユーザーインターフェースです。

### セルフサービスに対応

お客様自身でメニュー・カップサイズの設定が簡単に行えるので、セルフサービス時もドリンク提供がスムーズ。スタッフ要らずなので、店舗運営の効率化にも最適です。

### 大量注文にも素早く対応

1ステップのタップだけでドリンクを次々に抽出。サービススタッフの作業を軽減し、ミスも最少限に抑えます。

### 広告アイテムとして

おすすめドリンクや季節のキャンペーン告知など、お好みの画面を簡単に設定できます。



③ クリーニング作業を簡易化

わずかな手間でマシンをいつも清潔な状態に保つオートクリーンシステム。

簡単、且つスピーディに自動で洗浄する信頼の衛生管理システムを搭載。洗浄プロセスが開始すると、ミルク洗浄シーケンスを一貫して自動で実行するため、スタッフの手間を削減し効率化が図れます。また、洗浄完了後はマシンが待機モードになる省エネ設計です。

### Clean Master

※ HACCP 対応

クリーンマスター (フルオート洗浄システム)

ミルククーラー内部に洗浄コンテナを差し込むだけ。操作性と効率性に優れた全自動洗浄システムです。

### Easy Clean

イージークリーン (オート洗浄システム)

洗浄コンテナに洗浄水を充填するなど、わずかな手作業でマシンを清潔に自動洗浄します。

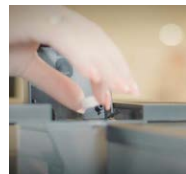

# プレミアムな一杯が提供できる機能と技術をコンパクトなボディに凝縮した最新&最小モデル。

狭小スペースでも多彩なメニューバリエーションを実現する A300。  
特許取得済みの過熱システムと幅広い温度設定により、コンパクトながらもバリスタレベルのドリンク提供を可能にした A-LINE の最新&最小モデルです。

## A300 NEW STANDARD

### POINT 1

#### コンパクトボディ

洗練されたコンパクトボディに加えて、100V 電源 & 給水タンク仕様により、設置ロケーションの幅がさらに広がります。



### POINT 2

#### 視認性の高いディスプレイ

小型マシンの中では最大サイズの 8 インチタッチディスプレイを搭載しています。



### POINT 3

#### 世界的に権威のある デザインアワードを 2 つ受賞

「世界 3 大デザイン賞」と呼ばれている中の「Red Dot Design Award 2021」と「iF Design Award 2021」を受賞。デザイン性の評価だけでなく、機能性や使いやすさなど、あらゆる評価項目を満たした最高峰のマシンです。



A300 MS EC 2G H1 タンク式

#850665  
FRANKE  
全自動コーヒーマシン  
A300 MS EC 2G H1 タンク式  
オープン価格

推奨杯数	80杯/日
ホッパー容量	2ホッパー-2グラインダー(各約0.55kg)
電源・消費電力	単相100V 50/60Hz 1400W
寸法	W340×D587×H585mm(脚付き)
重量	25kg(乾燥重量)

※MS用ミルク冷蔵庫SU05 EC(#898189)に対応  
※ミルククーラー TS-14SFU(#871234)に対応

内蔵タンク式	自動スケール除去機能	8インチタッチパネル式	ハイプレーションポンプ
ホットミルク	ホットミルクフォーム	Milk System	Easy Clean

静止面対応可

#850663  
FRANKE  
全自動コーヒーマシン  
A300 MS EC 2G H1  
水道直結式  
オープン価格

推奨杯数	80杯/日
ホッパー容量	2ホッパー-2グラインダー(各約0.55kg)
電源・消費電力	単相100V 50/60Hz 1400W
寸法	W270×D587×H585mm(脚付き)
重量	25kg(乾燥重量)

※MS用ミルク冷蔵庫SU05 EC(#898189)に対応  
※ミルククーラー TS-14SFU(#871234)に対応

水道直結式	自動スケール除去機能	8インチタッチパネル式	ハイプレーションポンプ
ホットミルク	ホットミルクフォーム	Milk System	Easy Clean

静止面対応可 排水有

※清掃方法についてはコチラ⇒



A300 MS EC 2G H1 タンク式

ケース入数 12  
#878456 FRANKE  
除石灰用洗浄液  
¥8,780 液体タイプ  
※A300 MS EC (#850663, #850665)対応

LINEUP / BONMAC

LINEUP / la marzocco

RANCILIO SPECIALTY / RANCILIO

LINEUP / modbar / BROOD

LINEUP / MAHLKONIG

la marzocco / RANCILIO / OTHER BRAND

ESPRESSO ACCESSORIES

BUNN

LINEUP / FRANKE

EGRO / BONMAC / OTHER BRAND

HOT & COLD DRINK MACHINE

BAKER & CUP WARMER

ROASTER / VENDING MACHINE

HYGIENE ITEM

SALES TOOL

PARTS LIST

PRICE WITH FIVE-YEAR SUPPORT & CODE LIST

# FRANKE

## プレミアム技術を 新たなレベルへと進化させた エスプレッソマシン

フランケのすべてのノウハウと高い技術を結集。  
いつでも、どこでも、お客様に最高を提供します。



A400 MS EC 2G 2P H1 S1

#878424 **パウダー無**



FRANKE  
全自動コーヒーマシン  
A400 MS EC 2G H1 S1

オープン価格

推奨杯数	100杯/日
ホッパー容量	2ホッパー-2グラインダー(各約0.6kg)
電源・消費電力	単相200V 50-60Hz 2300W
寸法	W340×D600×H744mm(脚付き)
重量	38kg(乾燥重量)

※MS用ミルク冷蔵庫 SU05 EC(#898189)に対応  
※ミルククーラー-TS-14SFU(#871234)に対応

水道直結式	8.4インチ タッチパネル式	バイブレーション ポンプ	ホットミルク
ホットミルク フォーム	コールドミルク	Milk System	Easy Clean
静止画対応可	排水有		



※清掃方法についてはコチラ→

#870830



FRANKE  
全自動コーヒーマシン  
A400 MS EC 2G 2P H1 S1

オープン価格

推奨杯数	100杯/日
パウダー容量	1パウダー(約0.6kg)
ホッパー容量	2ホッパー-2グラインダー(各約0.6kg)
電源・消費電力	単相200V 50-60Hz 2300W
寸法	W340×D600×H744mm(脚付き)
重量	38kg(乾燥重量)

※MS用ミルク冷蔵庫 SU05 EC(#898189)に対応  
※ミルククーラー-TS-14SFU(#871234)に対応

水道直結式	8.4インチ タッチパネル式	バイブレーション ポンプ	ホットミルク
ホットミルク フォーム	コールドミルク	Milk System	Easy Clean
静止画対応可	排水有		

#871745 **受注生産品**



FRANKE  
全自動コーヒーマシン  
A400 MS EC 1G 1P H1 S1

オープン価格

推奨杯数	100杯/日
パウダー容量	1パウダー(約0.6kg)
ホッパー容量	1ホッパー-1グラインダー (約1.8kg)
電源・消費電力	単相200V 50-60Hz 2300W
寸法	W340×D600×H796mm (脚付き)
重量	38kg(乾燥重量)

### A400 PREMIUM TECHNOLOGY

POINT 1

#### マシン前面のセントラルロック 解除メカニズム

前面からホッパーを容易に取り外すことができます。

POINT 2

#### 革新的な ユーザーインターフェース

人とマシンの間の対話を作り出す 8.4 インチカラー  
タッチスクリーンを搭載しています。



User Interface  
8.4 インチディスプレイ

POINT 3

#### メニューを簡単にカスタマイズ

季節によって、お好みのメニューを設定。カップサイ  
ズの変更も簡単にできます。

POINT 4

#### 選べる抽出ユニット

お客様のニーズに合わせて3種類の抽出ユニット  
からお選びいただけます(オプション)。  
※50mmEが標準装備されています。

- エスプレッソを1杯単位で提供されるお客様  
43mmE 抽出ユニット
- 幅広いメニューを提供されるお客様  
50mmN 抽出ユニット
- 一度に2杯またはラージサイズで提供されるお客様  
50mmE 抽出ユニット(標準装備)

●A400マシン寸法(mm)

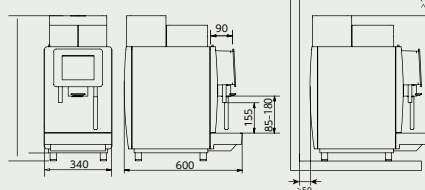

※扉オープン時、右側に+90mmの与幅が必要となります。  
※A400 MS EC 1G 1P H1 S1は高さ796mm(脚付き)となります。

### A600 UTILITY

POINT 1

#### 3種類のユーザー インターフェースを表示

メニュー表示、サービスサポート表示、宣伝メッセ  
ージなどをディスプレイに簡単に反映してクロスセリ  
ングが促進できます。



POINT 2

#### コーヒー豆の品質を最大限に 引き出しパーフェクトな一杯を抽出

ドリンクの種類に合わせて変更可能な抽出ユニットや、挽  
き目設定が簡単にできるセフ  
ミックグラインダーなど、幅  
広い設定によって最高の一杯  
が提供できます。



POINT 3

#### タイマー機能とスタンバイモード

最小消費電力で稼働することができ、省エネルギー  
効率を実現します。

POINT 4

#### 抽出口の高さを 自動調節

液体の飛び散りを防止し、マシン  
周りが汚れずクリーンな状態が保  
てます。



POINT 5

#### ミルクフォームに 特許技術を採用

ミルクを泡立てる際、従来のスチーム式のよう  
に水分が入らず薄まらないため、きめが細かくク  
リーミーなフォームドミルクに仕上がります。



POINT 6

#### クリーニング作業を簡易化

日々の面倒なクリーニングもディスプレイを見な  
がら簡単に行えます。また、クリーニングプロセ  
スがスタートすると、ミルク回路も全自動クリ  
ーニングシステム「Clean Master」により手作業な  
しで洗浄が完了します。

※HACCP 対応

●A600マシン寸法(mm)

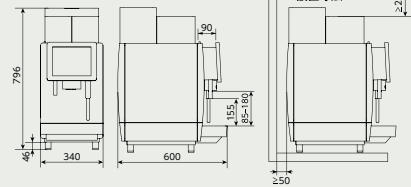

※扉オープン時、右側に+90mmの与幅が必要となります。

# 焙煎職人とコーヒー愛好家のニーズを凝縮した 様々なシーンで活躍するオールラウンダーマシン。

開発プロセスにおいて、ユーザーの意見を重視し、改善を繰り返し  
徹底した機能性の追求から生み出された A600。



LINEUP / FRANKE  
全自動ロータリーマシン A400 - A600

LINEUP / BONMAC

LINEUP / la marzocco

RANCILIO SPECIALTY / RANCILIO

LINEUP / modbar / BROOD

LINEUP / MAHLKONIG

la marzocco / RANCILIO / OTHER BRAND

ESPRESSO ACCESSORIES

BUNN

LINEUP / FRANKE

EGRO / BONMAC / OTHER BRAND

HOT & COLD DRINK MACHINE

BAKER & CUP WARMER

ROASTER / VENDING MACHINE

HYGIENE ITEM

SALES TOOL

PARTS LIST

PRICE WITH FIVE-YEAR SUPPORT & CODE LIST

#898188

## FRANKE 全自動コーヒーマシン A600 FM CM 2G 2P H1 S1

### オープン価格

推奨杯数	150杯/日
パウダー容量	2パウダー(各約1kg)
ホッパー容量	2ホッパー2グラインダー(各約1.2kg)
電源・消費電力	単相200V 50-60Hz 2450W
寸法	W340×D600×H796mm(脚付き)
重量	38kg(乾燥重量)

※FM用ミルク冷蔵庫 SU05 CM(#898190)に対応

水道直結式	抽出口自動昇降	8.4インチ タッチパネル式	ロータリーポンプ
ホットミルク	ホットミルク フォーム	コールドミルク	コールドミルク フォーム
Foam Master™	Clean Master	静止画対応可	動画対応可
排水有			

※清掃方法についてはコチラ→



#898187

## FRANKE 全自動コーヒーマシン A600 MS EC 2G 2P H1 S1

### オープン価格

推奨杯数	150杯/日
パウダー容量	2パウダー(各約1kg)
ホッパー容量	2ホッパー2グラインダー(各約1.2kg)
電源・消費電力	単相200V 50-60Hz 2450W
寸法	W340×D600×H796mm(脚付き)
重量	38kg(乾燥重量)

※MS用ミルク冷蔵庫 SU05 EC(#898189)に対応

※ミルククーラー TS-14SFU(#871234)に対応

水道直結式	抽出口自動昇降	8.4インチ タッチパネル式	ロータリーポンプ
ホットミルク	ホットミルク フォーム	コールドミルク	Milk System
Easy Clean	静止画対応可	動画対応可	排水有

※清掃方法についてはコチラ→



A600 FM CM 2G 2P H1 S1

**FRANKE**

# 3つのボイラーシステムを搭載し、 操作も簡単なA800。

熱湯用、コーヒー用、スチーム用と3つの独立したボイラーシステムを搭載。大量のオーダー時にも短時間でハイクオリティなドリンク提供を可能にします。

## A800 HIGH POWER

POINT 1

### メニューの魅力を引き出す 大画面ディスプレイ

高画質のディスプレイはメニューをより魅力的に映し出す操作性に優れた迫力のディスプレイです。

#### User Interface 10.4インチ大型ディスプレイ



POINT 2

### セルフサービスに対応

お客様自身でメニュー・カップサイズの設定が簡単に行えるので、セルフサービス時もドリンク提供がスムーズ。スタッフ要らずなので、店舗運営の効率化にも最適です。

信頼性の高い ditting® 社製の  
グラインダーを搭載

脱着が容易な抽出ユニット

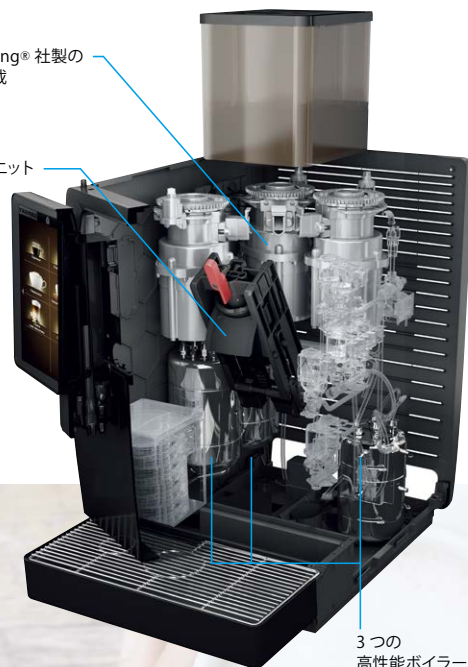

3つの  
高性能ボイラー

### 大容量ハイパワー 3ボイラーシステム

3つのボイラーシステム（熱湯用、コーヒー用、スチーム用）を搭載し、混雑時に威力を発揮。クオリティの高いドリンクの大量抽出に応えるハイパワー設計です。



### Foam Master™ を標準搭載

コールドミルクフォームも抽出できる「Foam Master™」は、稠度や密度、温度調整も自在なため、幅広いミルクメニューを最高品質で提供できます。



### 優れたサービス効率

1ステップで、高品質かつ多様なドリンクメニューがスピーディに提供できます。完璧なエスプレッソを淹れながら、同時に紅茶も作れるなど、大量のオーダーを短時間でこなせるのでピーク時の混雑にも難なく対応します。

受注生産品

#870924



FRANKE  
全自動コーヒーマシン  
A800 FM EC 2G 2P H1 S1  
オープン価格

推奨杯数	250杯/日
パウダー容量	2パウダー(各約1kg)
ホッパー容量	2ホッパー-2グラインダー(各約1.2kg)
電源・消費電力	三相200V 50-60Hz 6800W
寸法	W340×D600×H796mm (脚付き)
重量	58kg(乾燥重量)

※MS用ミルク冷蔵庫 SU05 EC (#898189)に対応  
※ミルククーラー-TS-14SFU (#871234)に対応

水道直結式	抽出口自動昇降	10.4インチ タッチパネル式
ローターポンプ	ホットミルク	ホットミルク フォーム
コールドミルク	コールドミルク フォーム	Foam Master™
Easy Clean	静止画対応可	動画対応可

排水有



※清掃方法についてはコチラ→

●A800マシン寸法(mm)

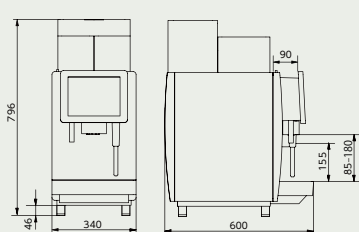

※扉オープン時、右側に+90mmの与幅が必要となります。

●設置寸法

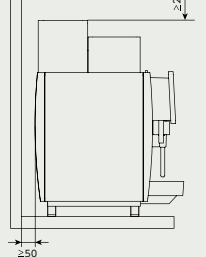



# 味わいの新次元へと誘う、 最上級モデルのA1000。

フランケの知識、経験、技術を詰め込み、  
あらゆるディテールにこだわった  
スイス品質のハイスペックマシンです。

## A1000 A NEW STAGE

POINT 1

### マルチメディアタッチスクリーン

マルチメディアを利用できるユーザーインターフェースは高音質、高画質のビデオの利用など効果的なセールスアイテムです。



POINT 2

### セルフサービスに対応

お客様自身でメニュー・カップサイズの設定が簡単に行えるので、セルフサービス時もドリンク提供がスムーズ。スタッフ要らずなので、店舗運営の効率化にも最適です。

POINT 3

### セールスアップ

スピーディに、個々のドリンクメニューを設定。  
ビデオや広告で販売促進も可能です。

## iQFlow™ 搭載

バリスタが行う抽出テクニックを設定・プロファイルできるシステムで、味覚に影響を与える抽出スピードにおいて、コーヒー豆が持つ個性や味わいをより多く引き出したり、カップクオリティをデザインすることが可能。また、従来のマシンでは設定した秒数から±5秒のところ、iQFlow™では±1秒以内など、より細かくコントロールができることで抽出のブレが最小限に抑えられ、味わいの変化が防げます。



**受注生産品**  
#870925

FRANKE  
全自動コーヒーマシン  
A1000 FM CM 2G 2P H1 S1  
オープン価格

推奨杯数	250~300杯/日
パウダー容量	2パウダー(各約1kg)
ホッパー容量	2ホッパー2グラインダー(各約1.2kg)
電源・消費電力	三相200V 50-60Hz 6800W
寸法	W340xD600xH796mm(脚付き)
重量	58kg(乾燥重量)

※FM専用ミルク冷蔵庫 SU12 CM(#870926)に対応

水道直結式	抽出口自動昇降	10.4インチタッチパネル式
ロータリーポンプ	ホットミルク	ホットミルクフォーム
コールドミルク	コールドミルクフォーム	Foam Master™
Clean Master	iQFlow™	静止画対応可
動画対応可	音声出力可	
排水有		

※清掃方法についてはコチラ⇒

**受注生産品**  
#870926

FRANKE  
A1000 FM 専用  
ミルク冷蔵庫 SU12 CM  
オープン価格

電源・消費電力	単相100V 170W
寸法	W340xD475xH586mm(脚付き)
重量	26kg

Clean Master

**圧倒的な性能を誇る  
専用冷蔵ユニット**

A1000専用の冷蔵庫「SU12 CM」は、Clean Masterの標準装備に加えて、大容量(12L)のミルクコンテナを備えているため、大量のオーダーにも補充無しで対応可能。また、オプションの追加により2種類の異なるミルクの使い分けができるなど、A-LINEの中でも機能性や提供メニューの多様性は際立っています。

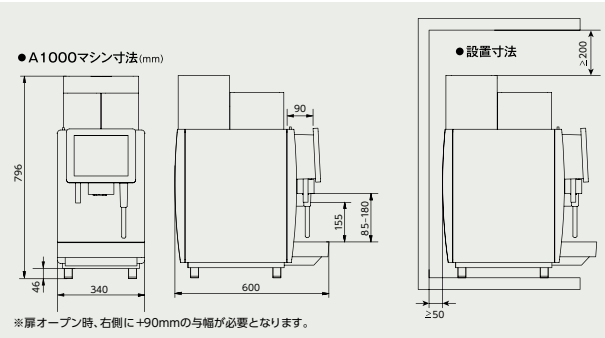

## A-LINE シリーズ 関連商品

## 追加ユニット Refrigerator 【冷蔵庫】

スイスメイドの品質と多彩なバリエーションが楽しめるミルク冷蔵庫

**#898190** FRANKE  
FM 用ミルク冷蔵庫  
SU05 CM  
オープン価格

電源	単相100V
消費電力	1350W
寸法	W270xD475xH586mm(脚付き)
重量	25kg

Clean Master

(対応機種)  
・A600 FM  
※ミルク洗浄カートリッジ (#898205)を使用  
※HACCP対応

**#898189** FRANKE  
MS 用ミルク冷蔵庫  
SU05 EC  
オープン価格

電源	単相100V
消費電力	165W
寸法	W270xD475xH586mm(脚付き)
重量	18kg

Easy Clean

(対応機種)  
・A300 MS, A400 MS, A600 MS, A800 FM  
※ミルクライン洗浄剤 ESL-2000 (#819105)を使用

**#871234**  
ミルククーラー TS-14SFU  
オープン価格

電源	単相100V
消費電力	50Hz/60W, 60Hz/62W
寸法	W140xD531xH506mm
重量	15kg
冷媒名	HFC-134a

ミルクコンテナ(3個)

(対応機種)  
・A300 MS, A400 MS, A600 MS, A800 FM  
※ミルクライン洗浄剤 ESL-2000 (#819105)を使用

## Detergent 【洗浄剤】

内部の汚れをすっきり洗浄

ケース数 24

**#898727** BONMAC  
フルオート用低発泡洗浄タブレット ESTL-100P  
¥4,160 錠剤タイプ

**#819105** BONMAC  
ミルクライン洗浄剤 ESL-2000  
¥2,200 液体タイプ  
※MS用(A300, A400, A600, A800)

**#898205** FRANKE  
ミルク洗剤カートリッジ  
¥4,260 液体タイプ  
※FM用(A600, A1000)  
※詳細はB52をご覧ください。

LINEUP / BONMAC

LINEUP / la marzocco

RANCILIO SPECIALTY / RANCILIO

LINEUP / modbar / BROOD

LINEUP / MAHLKONIG

la marzocco / RANCILIO / OTHER BRAND

ESPRESSO ACCESSORIES

BUNN

LINEUP / FRANKE

EGRO / BONMAC / OTHER BRAND

HOT & COLD DRINK MACHINE

BAKER & CUP WARMER

ROASTER / VENDING MACHINE

HYGIENE ITEM

SALES TOOL

PARTS LIST

PRICE WITH FIVE-YEAR SUPPORT & CODE LIST

スイスの最新テクノロジーを結集した  
全自動コーヒーマシン。

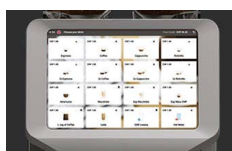

POINT 1

**フルHDスクリーン(10.1インチ)**  
直感的かつ多言語で操作可能な大型タッチパネル。セルフサービスモードでは、ユーザーが好みの味に自由にカスタマイズ可能。

POINT 2

**高品質 SWISS テクノロジー ステンレスタグループ**  
杯数の多いロケーションでも、高品質なコーヒー抽出をタフにこなすコーヒータグループ。大容量22gチャンバー搭載。



POINT 3

**SAG 標準搭載**  
(自動メニュー調整)  
抽出をモニタリングしながらメニューを自動調整。常に設定したレシピに対し最良のパフォーマンスで抽出が可能。



POINT 4

**自動昇降スパウト (PC、TMのみ) LED ライト搭載**  
抽出にライブ感を与えるLEDライト搭載。さらに、抽出口自動昇降でドリンクの飛び散りや火傷のトラブルを防止します。



#878065 受注生産品

全自動コーヒーマシン  
EGRO NEXT  
Pure Coffee

¥4,005,000

推奨杯数	250杯/日
ボイラー容量	コーヒー:0.5ℓ スチーム:1.9ℓ
ホッパー容量	2グラインダー/2ホッパー 1.0kg×2
熱湯抽出	X-Tea機能 温度・抽出量設定可能
電源・消費電力	単相200V:3600W
寸法	W300×D575×H770mm
重量	57kg(乾燥重量)

水道直結式	熱湯抽出口	スチームノズル
抽出口自動昇降	10.1インチタッチパネル	ロータリーポンプ
静止画対応可	動画対応可	10言語対応
Self Adjust Grinder	22g抽出チャンバー	排水直結

#878066 受注生産品

全自動コーヒーマシン  
EGRO NEXT  
Quick Milk

¥4,255,000

推奨杯数	250杯/日
ボイラー容量	コーヒー:0.5ℓ スチーム:1.9ℓ
ホッパー容量	2グラインダー/2ホッパー 1.0kg×2
熱湯抽出	X-Tea機能 温度・抽出量設定可能
電源・消費電力	単相200V:3600W
寸法	W300×D575×H770mm
重量	57kg(乾燥重量)

水道直結式	熱湯抽出口	スチームノズル
抽出口自動昇降	10.1インチタッチパネル	ロータリーポンプ
静止画対応可	動画対応可	10言語対応
Self Adjust Grinder	22g抽出チャンバー	排水直結

#878067

全自動コーヒーマシン  
EGRO NEXT  
Top Milk・フリッジ

¥5,478,000

推奨杯数	300杯/日
ボイラー容量	コーヒー:0.5ℓ スチーム:1.9ℓ
ホッパー容量	2グラインダー/2ホッパー 1.0kg×2
熱湯抽出	X-Tea機能 温度・抽出量設定可能
電源・消費電力	単相200V:3600W
寸法	W300×D575×H770mm
重量	57kg(乾燥重量)

水道直結式	熱湯抽出口	抽出口自動昇降
抽出口自動昇降	10.1インチタッチパネル	ロータリーポンプ
静止画対応可	動画対応可	10言語対応
Self Adjust Grinder	22g抽出チャンバー	排水有



POINT 1

マシンの状態によって色が変わるLEDライト



POINT 2

**コールドミルクフォーム**  
デザートのような滑らかで冷たいミルクフォームを使用し、アイスプチーノなどのミルクメニューが簡単に作れます。また、フレーバーシロップを併用することで提供メニューのバリエーションが広がります。  
※フリッジ CMFのみ対応



#874393

全自動コーヒーマシン  
EGRO ONE Keypad  
Cool Box 対応

¥3,534,000

推奨杯数	250杯/日
ボイラー容量	コーヒー:0.4ℓ スチーム:2.0ℓ
熱湯抽出能力	36ℓ/h
初動沸き上がり時間	約5分(コーヒーメニュー)
ホッパー容量	2グラインダー/2ホッパー 1.3kg×2
排水	50mmφ立ち上げ
電源・消費電力	単相200V:3600W
寸法	W300×D570×H770mm
重量	57kg(乾燥重量)

水道直結式	熱湯抽出口	スチームノズル
キーパッドタイプ	ロータリーポンプ	ホットミルク
ホットミルクフォーム	18g抽出チャンバー	排水有

#897332 受注生産品

全自動コーヒーマシン  
EGRO ONE Keypad  
フリッジ CMF

¥4,474,000

推奨杯数	300杯/日
ボイラー容量	コーヒー:0.4ℓ スチーム:2.0ℓ
熱湯抽出能力	36ℓ/h
初動沸き上がり時間	約5分(コーヒーメニュー)
ホッパー容量	2グラインダー/2ホッパー 1.3kg×2
排水	50mmφ立ち上げ
電源・消費電力	単相200V:3600W
寸法	W300×D570×H770mm
重量	57kg(乾燥重量)

水道直結式	熱湯抽出口	キーパッドタイプ
ロータリーポンプ	ホットミルク	ホットミルクフォーム
コールドミルク	コールドミルクフォーム	18g抽出チャンバー
排水有		

全自動コーヒーマシン  
EGRO ONE  
フリッジ CMF

ミルク容量	6.0ℓ
電源・消費電力	単相200V 50Hz/60Hz:200W
寸法	W300×D455×H580mm
重量	29kg(乾燥重量)

※EGRO ONEとセットで使用できます。  
(単体での使用はできません。)  
※電源についてはマシン本体へ接続するため、専用コンセントは不要です。

Option

**i-Stream キット**  
ピッチャー内のミルク量に応じて空気と蒸気が自動制御しながら、きめ細かいフォームドミルクを作ることができます。センサーにより設定温度に応じて自動的に停止します。



各ブランド別に推奨する水圧がございますので、以下記載の設置環境であることをご確認ください。

ブランド名	推奨水圧(単位:bar)
パン	1.38~5.00
ラ・マルゾッコ	2.00~5.00
エグロ	1.00~5.00
ランチリオ	1.00~5.00

注) 機種によって異なる場合があります。詳しくは担当営業にお問い合わせください。

## 4つのスチーム温度と湯量が設定可能な オートスチーマー新登場。



#878996  
**BONMAC**  
 オートスチーマー  
 BM-SH1  
**¥496,000**

電源・消費電力	単相200V: 2700W/13.5A
寸法	W271×D404×H645mm
重量	21.3kg
給湯能力	約30L/h
初動沸上がり時間	約16分

水道直結式 排水非直結  
 トレー式

コンメンタ無垢  
 専用接続  
 5年保証  
 対象マシン

### POINT1 オートスチーム機能

設定温度に達すると自動で停止。  
 4つのボタンにスチーム温度が  
 設定できます（1℃単位で調整  
 可能）。



### POINT2 給湯プログラム

4つのボタンに給湯時間の設定が  
 可能。豊富なメニューに対応する  
 利便性の高い機能です。  
 ※給湯量はボイラー圧により多少  
 変動します。



### POINT3 3段階の高さ調整可能な排水トレイ

排水トレイの取付位置が3段階に調整できるため、  
 様々な高さの容器に対応できます。

※排水は直結式では無いため、排水設備が無い環境でも設置可能です。



### POINT4 抗菌・抗ウイルス加工済の スイッチプレート採用

スイッチ部には、日本で開発された抗菌・抗ウイルス効果  
 のあるガラスコーティング剤を塗布しているため、衛生的に  
 ご使用頂けます。

※SIAA認証取得済み



省スペースに設置できるコンパクトサイズ。  
 使い勝手に合わせて選べる全自動コーヒーマシン。

### DeLonghi



#878842  
**全自動コーヒーマシン  
 マグニフィカSスマート  
 ECAM23013BH**  
**オープン価格**

電源コードの長さ	2.0m
給水タンク容量	1.8ℓ (給水バルブ式)
電源消費電力	単相100V:1450W
寸法	W238×D430×H350mm
重量	9.5kg
ホッパー容量	250g
グラインダー	コーン式グラインダー7段階
使用豆タイプ	豆、挽き豆
ポンプ圧	15気圧
カス受け容量	14回分 (2杯抽出時10回分)

JAN : 4988371 024374

### DeLonghi



#873032  
**全自動コーヒーマシン  
 ダイナミカ  
 ECAM35015BH**  
**¥205,590**

電源コードの長さ	2.0m
給水タンク容量	1.8ℓ (給水バルブ式)
電源消費電力	単相100V:1450W
寸法	W240×D445×H360mm
重量	9.5kg
ホッパー容量	300g
使用豆タイプ	豆、挽き豆
ポンプ圧	15気圧

JAN : 4988371 024275

### DeLonghi



#897062  
**全自動コーヒーマシン  
 エレッタカプチャー  
 ECAM44660BH**  
**¥297,990**

電源コードの長さ	2.0m
給水タンク容量	2.0ℓ (給水バルブ式)
電源消費電力	単相100V:1450W
寸法	W260×D460×H360mm
重量	11.5kg
ホッパー容量	370g
使用豆タイプ	豆、挽き豆
ポンプ圧	15気圧

JAN : 4988371 022547

温度管理が精密な  
 ペルチェ方式の  
 ミルククーラー



### #879032 ミルク冷蔵庫 ZMC-04NF-DH

**¥143,000**

庫内容量	2ℓ (1ℓ牛乳パック2本収納)
電源消費電力	単相100V:60W
寸法	W140×D313.8×H371.6mm (突出部分を除く)
重量	6.5kg (乾燥重量)
冷却方式	直冷方式

※前面幅140mmの省スペース設計。

# HOT&COLD DRINK MACHINE

ブレンダー・ディスペンサー・コーヒークーラー・その他

幅広いメニュー提供をサポートする  
便利なホット&コールドドリンクマシン



ハミルトンビーチ

#871085

エクリアスブレンダー  
HBH755

¥295,000

容量	2ℓ
電源・消費電力	単相100V:1200W W220×D270×H420mm (消費カバー開時:W220× D375×H555mm)
寸法	
重量(約)	6.9kg
砕ける氷の種類	30角キューブまで
プログラム	スピード可変プログラム

5段階 プログラム	砕ける氷の種類 30角キューブまで	容量:2ℓ
メニュー レンジ有		

スベア・オプションパーツは  
P2に掲載しています。



※製品詳細はコチラ→



ハミルトンビーチ

#878040

シングルスピンドルミキサー  
HMD200

¥113,000

電源・消費電力	単相100V 50/60Hz:300W
寸法	W175×D175×H520mm
重量(約)	5.7kg
回転数	12,000~24,000rpm

3段階スピード  
調整



ハミルトンビーチ

#877823

ブレンダー  
HBB255

¥61,000

容量	1.4ℓ
電源・消費電力	単相100V:646W W188×D215×H411mm
寸法	
重量(約)	3.4kg
砕ける氷の種類	ハーフキューブまで
プログラム	2段階切り替え

2段階 切り替え	砕ける氷の種類 ハーフキューブまで	メニュー レンジ有
容量:1.4ℓ		

スベア・オプションパーツは  
P2に掲載しています。



ハミルトンビーチ

#885046

テンベストブレンダー  
HBH650

¥198,000

容量	2ℓ
電源・消費電力	単相100V:1200W W178×D203×H457mm
寸法	
重量(約)	5.0kg
砕ける氷の種類	30角キューブまで
プログラム	2段階切り替え

2段階 切り替え	砕ける氷の種類 30角キューブまで	容量:2ℓ
メニュー レンジ有		

スベア・オプションパーツは  
P2に掲載しています。



※製品詳細はコチラ→



Proctor Silex

#898680

スムージーブレンダー  
55000

¥132,000

容量	1.9ℓ
電源・消費電力	単相100V:1200W W190×D240×H445mm
寸法	
重量(約)	5kg
砕ける氷の種類	30角キューブまで

パルススイッチ	スピード調整 ダイヤル	タイマー付
砕ける氷の種類 30角キューブまで	容量:1.9ℓ	

スベア・オプションパーツはP2に掲載しています。



スムージーブレンダー

#871242

CONNOISEUR 825

¥310,000

容器容量	2.2ℓ
調理容量	0.9ℓ
電源・消費電力	単相100V 50/60Hz:1370W W229×D229×H475mm
寸法	
重量(約)	7.6kg
砕ける氷の種類	30角キューブまで
プログラム	5(プリセットメニュー15)

砕ける氷の種類 30角キューブまで	容量:2.2ℓ	メニュー レンジ有
----------------------	---------	--------------

スベア・オプションパーツはP2に掲載しています。



スムージーブレンダー

#871241

STEALTH 885

¥355,000

容器容量	2.2ℓ
調理容量	0.9ℓ
電源・消費電力	単相100V 50/60Hz:1350W W218×D229×H439mm
寸法	
重量(約)	7.2kg
砕ける氷の種類	30角キューブまで
プログラム	6(プリセットメニュー42)

砕ける氷の種類 30角キューブまで	容量:2.2ℓ	メニュー レンジ有
----------------------	---------	--------------

スベア・オプションパーツはP2に掲載しています。

BRAS



ウゴリーニ  
フロースンマシン  
#865471 miniGEL Plus1  
¥450,000

容量	6ℓ
電源:消費電力	単相100V 50/60Hz:250W
寸法	W195×D480×H615mm
重量(約)	25kg
仕上がり調整	10段階

※ソフトクリーム、シェイク、スムージー、フロースン等のメニューが作れます。

容量:6ℓ

※製品詳細はコチラ→



グラス  
フロースンドリンク  
ディスペンサー  
#898611 B-Frozen 6.1  
¥294,000

容量	6ℓ
電源:消費電力	単相100V:255W
寸法	W200×D500×H600mm
重量(約)	23kg

容量:6ℓ

スベア・オプション  
パーツはP2に  
掲載しています。

※製品詳細はコチラ↑



ディスペンサー  
#815024 Jolly-8.1G  
¥204,000

容量	8ℓ×1
電源:消費電力	単相100V:240W
寸法	W180×D399×H625mm
重量(約)	13kg
冷却温度	3~7℃

容量:8ℓ 冷却温度:3~7℃

横噴流対流式

※製品詳細はコチラ→

Crathco



ディスペンサー  
#865368 CS2  
¥319,000

容量	9ℓ×2
電源:消費電力	単相100V:230W
寸法	W268×D442×H650mm
重量(約)	23kg
冷却温度	3~7℃

容量:9ℓ×2

冷却温度:3~7℃

※製品詳細はコチラ→



ディスペンサー  
#897101 DS-10WCF  
¥300,000

容量	10ℓ×2
電源:消費電力	単相100V 50/60Hz:290W
寸法	W252×D440×H580mm
重量(約)	24.5kg
冷却温度	3~7℃

容量:10ℓ×2 冷却温度:3~7℃

噴流式

※製品詳細はコチラ→

HOT & COLD DRINK MACHINE

ブレンダー・ディスペンサー・コーヒークーラー・その他

CARPIGANI



ホットチョコレートディスペンサー  
#873175  
CHOCOLADY  
¥200,000

タンク容量	5ℓ
電源:消費電力	単相100V 50/60Hz:1000W
寸法	W288×D414×H465mm
重量(約)	8.0kg

※製品詳細はコチラ→



CARPIGANI



卓上アイスクリームフリーザー  
#873174  
Freeze&Go  
¥850,000

電源:消費電力	単相100V 50/60Hz:600W
寸法	W307×D619×H550mm
重量(約)	36kg
製造能力(1回あたりのミックス投入量)	0.15kg (min.) 0.5kg (max.)

※製品詳細はコチラ→



CARPIGANI



ソフトクリームフリーザー  
#851924  
161TGSP  
¥1,650,000

電源:消費電力	三相200V 50/60Hz 2500W
寸法	W331×D690×H891mm
重量(約)	90kg
製造能力	15kg/h
冷却方式	空冷

※データについては原材料の内容成分、機械の使用環境などにより表記通りとならない場合がございます

※2023年発売予定

アイスバンク冷却方式のコーヒークーラー



コーヒークーラー  
#815000 DIC-5A-P  
¥254,100

タンク容量	5ℓ×1
冷却能力(約)	15分 85℃→10℃以下
電源:消費電力	単相100V:50/60Hz 200/250W
寸法	W260×D500×H650mm
重量(約)	25kg(冷却水含む 約32kg)
フルダウン時間	3.5 / 3h(注1)
復帰時間	2.5 / 2h(注2)
冷却方法	アイスバンク方式

注1:冷却水温25℃から蓄水完了まで  
注2:最大能力使用後蓄水完了まで



コーヒークーラー  
#815001 DIC-10A-P  
¥385,000

タンク容量	10ℓ(5ℓ×2)
冷却能力(約)	15分 85℃→10℃以下
電源:消費電力	単相100V:50/60Hz 275/310W
寸法	W400×D580×H650mm
重量(約)	30kg(冷却水含む 約53kg)
フルダウン時間	6.5 / 5.3h(注1)
復帰時間	4.0 / 3.9h(注2)
冷却方法	アイスバンク方式

注1:冷却水温25℃から蓄水完了まで  
注2:最大能力使用後蓄水完了まで

LINEUP / BONMAC

LINEUP / la marzocco

RANGLIO SPECIALTY / RANGLIO

LINEUP / modbar / BROOD

LINEUP / MAHLKONIG

la marzocco / RANGLIO / OTHER BRAND

ESPRESSO ACCESSORIES

冷水 & 氷サービスをサポート



ホシザキ  
製氷機アイスディスペンサー  
#897480 HDI-30A(卓上タイプ)  
¥974,600

電源	単相100V 50/60Hz(6.3A)
消費電力	285/310W(50/60Hz)
寸法	W430×D600×H800mm
重量/貯水量	41kg / 約10kg
製氷能力	約32/34kg/日(室温20℃, 水温15℃) 約28/33kg/日(室温30℃, 水温25℃)

水道直結式 排水有



ホシザキ  
チップアイスディスペンサー  
#850577 DCM-70L  
¥904,200

電源	単相100V 50/60Hz
消費電力	225/255W(50/60Hz)
寸法	W350×D525×H695mm
重量(約)	42kg
製氷能力	約60/70kg/日(室温20℃, 水温15℃) 約45/55kg/日(室温30℃, 水温25℃)

水道直結式 排水有

優れた氷削能力のかき氷機



電動式氷削機  
SWAN cygne  
#872756 SI-150C  
¥168,000

電源	単相100V 50/60Hz
消費電力	160/180W
寸法	W297×D390×H703mm (キャップ込みH870mm)
重量	21kg
氷削能力	1.8~2.2kg/min

JAN:4906018 100007

氷削能力  
1.8~2.2kg/min



※製品詳細はコチラ→

BUNN

LINEUP / FRANKE

EGRO / BONMAC / OTHER BRAND

HOT & COLD DRINK MACHINE

BAKER & CUP WARMER

ROASTER / VENDING MACHINE

HYGIENE ITEM

SALES TOOL

PARTS LIST

PRICE WITH FIVE-YEAR SUPPORT & CODE LIST

掲載商品の価格はすべて税抜価格を表示しております。

B46

# BAKER & CUP WARMER

ベーカリー・カップウォーマー

ホットフードやドリンクに必須!  
ベーカリー&カップウォーマー

プレート交換式で1台34役のマルチベーカリー

### マルチベーカリーMAXのマルチな機能

- ・画期的な交換式プレートは、ワンタッチで簡単に取り付け・取り外しが可能。
- ・取り外したプレートは水洗いもでき、お手入れが簡単。
- ・オプションでプレートを増やせば、1台で多彩なメニュー展開が可能。
- ・時間帯、季節、立地などに応じて細かなニーズに対応できる多品種、少量生産に最適。
- ・プレートに生地を入れてプレスするだけ。上下ヒータープレートで一気に焼成。
- ・小型、軽量の単相100V電源式なので、どこにでも置くだけで設置可能。



### 34種類のプレートをご用意

- 34種類の中からお選びいただいたプレート1セットが本体に付属。
- 追加のプレートはオプション扱いとなります。
- 厚みが異なるプレートも交換・取りつけができるアジャスター付き。

ベルギーワッフル 長角型2個取



ベルギーワッフル 正角型4個取 小



他に、ペイクドドーナツ、クロワッサンドーナツ、クロワッサンワッフル、パンケーキなどがあります。

カフェボール



パニーニプレート



ビッグホットサンド



MAX-2

同じ焼成品ができるもので安価な機種もございます。  
詳しくは、サンテックのホームページやカタログをご覧ください。

マルチベーカリー MAX シングル・ダブル

商品名	#897066 MAX-1	#897067 MAX-2
価格	¥238,000	¥398,000
電源・消費電力	単相100V:740W (特注にて単相200V仕様)	単相100V:1480W (特注にて単相200V仕様)
寸法	W270×D455×H195mm	W540×D445×H195mm
重量(約)	8.9kg(取付熱盤により、前後あり)	17.5kg(取付熱盤により、前後あり)
焼上時間	焼成するものにより異なる	
焼上サイズ	焼成するものにより異なる	
焼上枚数	焼成するものにより異なる	

※特注品の詳細については、担当営業へお問い合わせください。

挟んで焼くだけのスピード調理を叶えるベーカリー



SHS-2



SBW-200 4/4

ホットサンドベーカリー シングル・ダブル

商品名	#877820 SHS-1	#877821 SHS-2
価格	¥120,000	¥185,000
電源・消費電力	単相100V:500W	単相100V:1000W
寸法	W185×D385× H175mm	W370×D385× H175mm
重量(約)	6kg	9kg
焼上時間	目安として1分~2分30秒	
焼上サイズ	96×96mm	
焼上枚数	1枚	2枚
焼き上げ枚数 1枚(シングル)	焼き上げ枚数 2枚(ダブル)	

ワッフルベーカリー(4/4) シングル・ダブル

商品名	#815316 SBW-100 4/4	#815317 SBW-200 4/4
価格	¥138,000	¥238,000
電源・消費電力	単相100V:740W (特注にて単相200V仕様)	単相100V:1480W (特注にて三相・単相200V仕様)
寸法	W255×D445× H180mm	W510×D445× H180mm
重量(約)	7.5kg	15kg
焼上時間	目安として3分~3分30秒	
焼上サイズ	W87×D87×H26mm	
焼上枚数	4枚	8枚
焼き上げ枚数 4枚(シングル)	焼き上げ枚数 8枚(ダブル)	

※特注品の詳細については、担当営業へお問い合わせください。  
※上記製品以外にも丸型ワッフルなどさまざまな型の製品をご用意しております。

ベーカリーを快適に保つ  
メンテナンス用品

サンスプレー

サンクリーン



タイブラシ



離型用オイル  
#871031 サンクリーン  
¥3,750

ケース入  
4

#815423 タイブラシ  
¥2,300

ケース入  
1

#897211 サンスプレー  
¥1,600

ケース入  
12

忙しい時間帯も便利な機器がスマートに調理をサポート。  
多彩なメニューに対応するカフェの必需品です。

かんたんに、いろいろできて  
おいしさの最高点を引き出す。

毎日使えるおいしさのヒミツ

- ・すばやく、おいしく、ムラがないすばらしい焼き上がり。
- ・高い庫内とオートモードでいろいろメニューをおいしく調理。
- ・毎日使うものだからこそかんたん操作で手間なく。

siroca



ホワイト #851940



ブラック #851941

すばやきトースター  
ST-2D451

¥18,000

電源・消費電力	単相100V:50/60Hz 1400W
寸法	W350×D320×H230mm
重量(約)	4.8kg
温度調節	40~280℃
庫内	W290×D200×H100mm
有効サイズ(約)	(焼き網~ヒーター間)
焼き網サイズ	W260×D170mm
焼き枚数	2枚

ホワイト JAN:4589919 830077  
ブラック JAN:4589919 830084

焼き上げ枚数	2枚
トレイ	
焼き網	
もち/トレー用焼き網	
かんたんガイド	
取扱説明書(保証書)	

アトルスピードはマイクロウェーブ + インピンジメント方式で  
ハイスピードなのにジューシーな仕上がり

カフェ、ファミリーレストラン、居酒屋、カフェテリアなど、  
クイックサービスが求められるお客様をサポートします。



使いやすいタッチスクリーン

タッチスクリーンディスプレイは見やすく直感的  
に操作でき、設定や調理もタッチ操作で完了。  
メニュー画面はシンプルで分かりやすく、操作  
ミスを防ぎます。



80sec



40sec



180sec



80sec



マイクロウェーブ + インピンジメント方式で  
スピーディーなのにジューシーな仕上がり

マイクロウェーブとインピンジメント方式の組み合わせで効率良く高速  
調理を行います。連続して焼くことができるので、ピーク時にも活躍  
します。冷凍のままでも調理することができるので、解凍の手間も軽減。  
効率アップでクイックサーブに貢献します。冷凍食品からチルド食品、  
生肉からのローストやステーキ、グリルまで幅広く対応します。

高速加熱オープン

#877825 Atollspeed 300H(50Hz)

#878123 Atollspeed 300H(60Hz)

¥1,380,000

電源・消費電力	単相200V:3300W
外形寸法	W450×D687×H570mm
庫内寸法	W317×D311×H170mm
重量(約)	65kg

ホットドリンクの提供に欠かせないカップウォーマー



カップウォーマー  
#873201 CW-42

¥127,000

庫内温度	75℃
電源・消費電力	単相100V:240W
寸法	W432×D407×H315mm (高さ:オープン時630mm)
重量	7kg
カップ収納数	約40個収納
付属	ステンレスカゴ付

乾式	固定式	ステンレスカゴ付
	サーモスタット	



カップウォーマー

#850576 DA-23GS

¥110,000

庫内温度	LOW:約55℃ HIGH:約70℃
電源・消費電力	単相100V:150W
寸法	W445×D390×H324mm
重量	7.2kg
カップ収納数	約25~45個
付属	ステンレスカゴ、変換プラグ

温度調節	ステンレスカゴ付
2段切替	



カップウォーマー

#877265 HS-12N

¥70,000

庫内温度	40~80℃
電源・消費電力	単相100V:720W
寸法	W427×D297×H200mm
重量	6kg
カップ収納数	約20個
付属	変換プラグ

湯せん式	可変式	温度調節ツマミ
	サーモスタット	による温度設定



TAIJI

ガラスカップウォーマー

#885080 DA-300G

¥260,000

庫内温度	上中段80℃ 下段40~90℃
電源・消費電力	単相100V:190W
寸法	W315×D466×H642mm
重量	23kg

乾式	
----	--

LINEUP / BONMAC

LINEUP / la marzocco

RANCILO SPECIALTY / RANCILO

LINEUP / modbar / BROOD

LINEUP / MAHLKONIG

la marzocco / RANCILO / OTHER BRAND

ESPRESSO ACCESSORIES

BUNN

LINEUP / FRANKE

EGRO / BONMAC / OTHER BRAND

HOT & COLD DRINK MACHINE

BAKER & CUP WARMER

ROASTER / VENDING MACHINE

HYGIENE ITEM

SALES TOOL

PARTS LIST

PRICE WITH FIVE-YEAR SUPPORT & CODE LIST

# ROASTER / VENDINGMACHINE

ロースター / 自動販売機

丁寧な焙煎と豆を挽く作業から  
風味豊かなコーヒーが生まれます

じっくり時間を掛けて焙煎する直火式と短時間でムラなく焙煎する熱風式。  
豆の種類や引き出したい風味に合わせて選べます。

直火ガス式ロースター



注)専用架台別売

#810000  
1kg タイプ・  
サイクロン付 SLR-1  
オープン価格

電源・消費電力	単相100V:(本体用)25W×1、 (冷却用)15W×1、 (排気用)15W×1
寸法	W440×D804×H865mm
重量	51kg(本体のみ)
熱源	ガス(13A・LPG)
使用ガス量(約)	1900kcal/h
焙煎能力	0.5~1.0kg
1回焙煎量・時間	0.5~1.0kg・15~30分
接続管	家庭用1/2インチコック

直火ガス式

スベア・オプションパーツはP2に掲載しています。



#810001  
4kg タイプ  
SLR-4  
オープン価格

電源・消費電力	単相100V:(本体用)60W×1、 (冷却用)100W×1、 (排気用)100W×1、 (攪拌用)60W×1
寸法	W650×D1350×H1270mm
重量	100kg
熱源	ガス(都市・LPG)
使用ガス量(約)	5000kcal/h
焙煎能力	2~4kg
1回焙煎量・時間	2~4kg・15~18分
接続管	家庭用1/2インチコック

直火ガス式

スベア・オプションパーツはP2に掲載しています。



#810002  
8kg タイプ  
SLR-8  
オープン価格

電源・消費電力	単相100V:(本体用)200W×1、 (冷却用)180W×1、 (排気用)65W×1、 (攪拌用)60W×1
寸法	W710×D1560×H1570mm
重量	310kg
熱源	ガス(都市・LPG)
使用ガス量(約)	14000kcal/h
焙煎能力	4~8kg
1回焙煎量・時間	4~8kg・15~30分
接続管	家庭用1/2インチコック

直火ガス式

スベア・オプションパーツはP2に掲載しています。

熱風ガス式ロースター



8kgタイプ  
TLR-8

商品名	#810003 8kg タイプ TLR-8	#810017 10kg タイプ TLR-10
価格	オープン価格	オープン価格
電源・消費電力	単相100V: (本体用)200W×1、(攪拌用)60W×1、 (冷却用)180W×1、(排気用)65W×1	
寸法	W710×D1560×H1570mm	W790×D1675×H1600mm
重量	310kg	350kg
熱源	ガス(都市・LPG)	
使用ガス量(約)	14000kcal/h	18000kcal/h
焙煎能力	4~8kg	6~10kg
1回焙煎量・時間	4~8kg・15~30分	6~10kg・15~30分
接続管	家庭用1/2インチコック	

熱風ガス式

スベア・オプションパーツはP2に掲載しています。

コンパクト設計のカフェスタイル・コーヒーロースター

ブロー排気調整ボリュームと手動ダンパーとの併用で、より細やかな排気コントロールが  
出来ます。また、架台キャスターが付いているので移動もラクラクです。



FLEX

#871084

コーヒーロースター  
半熱風式 FK-2G  
(2kg タイプ・サイクロン付)  
オープン価格

電源・消費電力	単相100V:230W
焙煎能力	1~2kg / 1バッチ
1回焙煎量 / 時間	1~2kg / 約15~20分
本体寸法	W500×D1400×H1850mm
本体重量	約150kg
熱源	ガス(都市・LPG)
使用ガス量(約)	4000kcal
接続管	φ9.5 ゴムホース用ジョイント

ガス微圧計	アナログ温度計
架台 キャスター	デジタル豆 品温計

※受注生産品となります。価格、納期など詳しくは  
担当営業にお問い合わせください。



受注生産品

アフターバーナー

ロースターから出る粉塵を再燃焼し、  
きれいな空気に分解します。

価格、納期、その他、詳しくは担当営業にお問い合わせください。



これからの時代の新しい販売スタイル お店の売上アップに貢献します。

- 冷凍  
おいしさ長持ち
- 24時間  
営業
- 非対面  
販売
- 屋外  
対応

- 〈活用例〉
- ・分かりやすいダイヤル選択ボタン
  - ・大型商品パネルで商品を大きくアピール
  - ・7セクション・70個\*の大取容量  
※標準設定時(最大設定時84個)
  - ・省エネ設計 年間消費電力量 約2,000kW・h\*
  - ※工場性能試験時の値
  - ・LED照明付き商品取出口
- (オプション)
- ・電子マネー対応
  - ・自動販売機クラウドサービスを利用し遠隔管理が可能

〈活用例〉



#851145

冷凍自動販売機  
FFS107WFXU1

オープン価格

電源	単相100V±10V 50/60Hz
消費電力(h)	約230W
冷媒	R404A
冷却方式	冷凍(-23℃~-19℃)
寸法(外形)	W1161×D836×H1830mm (設置奥行/866mm)
重量	330kg
設置環境	屋内外
メニューボタン数	7セクション 10押ボタン
照明	LED照明
食衛機能	冷凍室・食衛機能可能
収容方式	スパイラルラック方式
オプション	電子マネー対応・遠隔管理 (自動販売機クラウドサービス)

\*詳細については担当営業にお問い合わせください。



● 外形図(単位:mm)

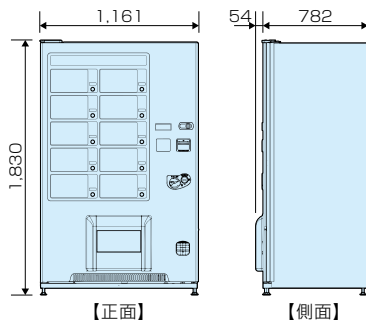

# 小型汎用自動販売機 マルチ君

スリムな1台で食品、物品、飲料など多様な販売ができる「マルチ君」が進化。さらに大きな商品が販売できます。

- 冷蔵/常温  
多様な販売が可能
- 24時間  
営業
- 非対面  
販売
- 屋外  
対応

- ・多様な形状の商品が販売可能なマルチラック\*1の搭載、ヘアコラム\*2により大きな商品に対応
- ・常温・冷蔵機能搭載、屋外設置対応機
- ・魅せ方広がるフリーディスプレイ
- ・売りたい商品を、自由自在にレイアウト

※1:マルチラックとは、物品・食品・飲料など、多様な商品を  
取り扱うラックです。  
※2:コラムを連結してヘアコラムとして使用可能です。



3方位からのLED照射で  
商品を明るく演出



調整が簡単な専用展示台で  
商品訴求力が向上

#851947

小型汎用自動販売機 マルチ君  
FRM10D5CZ2NM

オープン価格

電源	単相100V±10V 50/60Hz
消費電力(h)	冷蔵:冷蔵 301W/315W 常温:冷蔵 611W/625W 常温:常温 656W/656W
冷媒	R1234yf(140g)
冷却方式	冷蔵:10℃以下 常温:18℃±5℃
寸法(外形)	W745×D756×H1830mm
重量	248kg
設置環境	屋内外
メニューボタン数	10セクション 10押ボタン
照明	LED照明
収容方式	マルチラック方式
収容商品重量	シングルコラム25~350g ヘアコラム50~700g (2つの商品欄に均等重量配分時)
オプション	電子マネー対応・遠隔管理 (自動販売機クラウドサービス)

\*詳細については担当営業にお問い合わせください。



● マルチラック設定

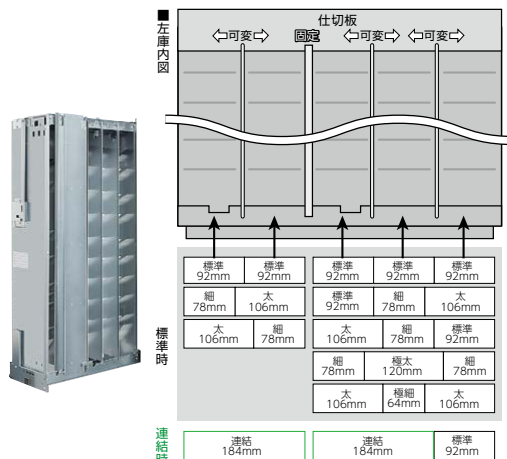

ヘアコラム設定には仕切板の脱着、リモコンの設定が必要となります。



- LINEUP / BONMAC
- LINEUP / la marzocco
- RANCILIO SPECIALTY / RANCILIO
- LINEUP / modbar / BROOD
- LINEUP / MAHLKONIG
- la marzocco / RANCILIO / OTHER BRAND
- ESPRESSO ACCESSORIES
- BUNN
- LINEUP / FRANKE
- EGRO / BONMAC / OTHER BRAND
- HOT & COLD DRINK MACHINE
- BAKER & CUP WARMER
- ROASTER / VENDING MACHINE
- HYGIENE ITEM
- SALES TOOL
- PARTS LIST
- PRICE WITH FIVE-YEAR SUPPORT & CODE LIST

# HYGIENE ITEM

除菌・抗菌アイテム・オゾン水生成器・浄水器・洗浄剤・衛生製剤

コーヒーを安心・安全に提供するため、欠かすことのできない抗菌・除菌アイテムを集めました。

## LINEUP

アイテム	取扱商品	用途			対象				効果		推奨シーン
		空間噴霧	直接噴霧	その他	空間	人	食品	コーヒーマシン	抗菌	抗ウイルス	
アルコール製剤	タケックス	×	○	—	×	○	○	△ ※ステンレス部分のみ可	○	○	手指の消毒、食品取扱い器具の消毒 など
次亜塩素酸水	ステリパワー	○	○	—	○	○	○	×	○	○	店内の空間除菌、トイレ・キッチン の消臭 など
オゾン水	マルチプロ	○	○	—	○	○	○	×	○	△	手指の消毒、テーブルやドアノブの除菌 など
抗ウイルスフィルム	リケガード	×	×	貼付	×	×	×	○	○	○	接触部分の抗菌・抗ウイルス
加圧式除菌	Laurastar IGGI	○	○	—	○	×	×	×	○	○	衣類、布製品、日用品の除菌

### 抗ウイルス+抗菌の 高透明フィルム・性能メカニズム

- ① マイナス電荷のウイルスに対し、プラス電荷を持つ金属が働きます。
- ② 静電気レベルで引き合い、抗ウイルス剤がウイルスをキャッチします。
- ③ 抗ウイルス剤が空気中の水分と反応し、**活性酸素が発生**します。
- ④ **活性酸素がウイルスや細菌に瞬時に反応し**、機能不全に至らせます。

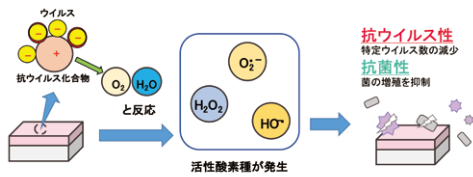

## リケ+ガード

ウイルスや細菌などの病原体に対する、感染対策のために開発されました。

リケガード  
#877665  
A4 サイズ (ハード)  
オープン価格  
入数 1枚  
寸法 W210×H297mm  
貼付推奨 タッチパネルなど  
出荷単位:1枚

リケガード  
#877670  
A4 サイズ (ソフト)  
オープン価格  
入数 1枚  
寸法 W210×H297mm  
貼付推奨 曲線箇所対応  
出荷単位:1枚

リケガード  
#877661  
ボタン型  
オープン価格  
入数 10枚  
寸法 φ18mm  
貼付推奨 ボタン式コーヒーマシンなど  
出荷単位:1セット

貼付用ツール  
#877669  
フェルト付スキージー  
オープン価格  
入数 1個  
出荷単位:1個

ボトルに水道水を入れてボタンを押すだけで簡単にオゾン水を生成することができ、食品添加物として認可されているオゾン水で安心・安全に除菌できます。

### お肌に優しい、除菌水



酸化作用を持つオゾンには、除菌や有機物分解の効果があるといわれています。

オゾン水生成器  
#877822  
オゾンスプレーボトル  
マルチプロ  
¥79,800

寸法	φ53×H255mm
重量	310g
容量	150ml
バッテリー	3.7V
容量	1200mAh
使用水温	5~35℃
オゾン濃度	最大4.2ppm (※1)

(※1) オゾン水濃度は使用する水质や水温により変化します。

### 抗菌・消臭効果に優れ、 安全に使える衛生製剤

細菌・ウイルスの99.9%以上除菌、カビ・ダニの99.8%以上減少、24時間効果持続を実証試験済み<sup>(\*)</sup>。



レッド #878118



ホワイト #878127

(\*) 独立研究機関にて実証試験を実施。全てのウイルス・細菌に効果があるわけではありません。詳細はlaurastar.jpをご参照ください。

### Laurastar 加圧式除菌脱臭スチーマー IGGI ¥27,091

電源:消費電力	単相100V 50/60Hz:750-850W
本体寸法	W117×D117×H253mm
本体重量(約)	1.08kg
スチーム圧力量	390kPa(56.6psi / 3.9bar)
水タンク容量	80ml
立ち上がり時間(約)	2分30秒
連続使用時間(約)	3分30秒

加圧式	注水用ボトル	保護手袋 (アイロニストン)
携帯用ポーチ		



アルコール製剤 (ケース入数 8)  
#889395  
タケックスクリーン  
ウェットワイパー  
¥3,400  
内容量 薄手370枚入り  
寸法 W170×D200×H145mm  
ケース単位出荷



アルコール製剤 (ケース入数 24)  
#858201  
タケックスクリーン  
Biz S  
¥1,250  
内容量 500ml  
ケース寸法 W458×D320×H259mm  
ケース単位出荷



アルコール製剤 (ケース入数 12)  
#858204  
タケックスクリーン Biz  
ポンプ付 1ℓ  
¥2,050  
内容量 1ℓ  
ケース寸法 W320×D285×H265mm  
ケース単位出荷



アルコール製剤 (ケース入数 3)  
#858202  
タケックスクリーン  
Biz M  
¥5,650  
内容量 BiB 5ℓ  
寸法 W200×D200×H200mm  
詰め替え用 ケース単位出荷



アルコール製剤 (ケース入数 1)  
#858203  
タケックスクリーン  
Biz L  
¥13,500  
内容量 BiB 18ℓ  
寸法 W300×D300×H300mm  
詰め替え用



弱酸性次亜塩素酸水 (ケース入数 1)  
#858430  
ステリパワー  
200ppm 20ℓ  
¥9,000  
内容量 20ℓ  
寸法 W300×D300×H300mm

幅広い抗菌範囲を持つ次亜塩素酸水は安全で優れた効力を持った除菌・消臭水です。噴霧することで空間除菌ができ、弱酸性で手肌にも優しい衛生製剤です。

水とマシンをクリーンな状態に保つことも、  
おいしいドリンクメニューの提供に欠かせないポイント。

安定したおいしい水を供給する業務用浄水器



浄水器  
#812223  
NFX-LC  
¥50,000

ケース入数 10

寸法	φ104×H303mm
重量	3.5kg(満水時)
浄水器/効果	浄水
浄水器/ろ過能力	目安として270ℓ/日
ろ過能力	10~12ヶ月
浄水器/配管径	1/2インチ
浄水器/ろ過材	ヤシガラ粒状活性炭・繊維状活性炭
浄水器/用途	コーヒープルーワー
浄水器/カートリッジ	#812224 ¥15,000

水道管直結タイプ



浄水器  
#812247  
NFX-LZ  
¥60,000

ケース入数 10

寸法	φ104×H303mm
重量	3.1kg(満水時)
浄水器/効果	浄水・除殺菌
浄水器/ろ過能力	目安として270ℓ/日
ろ過能力	10~12ヶ月
浄水器/配管径	1/2インチ
浄水器/ろ過材	ヤシガラ粒状活性炭・中空糸膜
浄水器/用途	ポストミックス ディスプレイ用
浄水器/カートリッジ	#812248 ¥22,000

水道管直結タイプ



浄軟水器  
#886061  
NFX-OS  
¥65,000

ケース入数 6

寸法	φ104×H415mm
重量	4.2kg(満水時)
浄水器/効果	浄軟水
浄水器/ろ過能力	目安として10ℓ/日
ろ過能力	10~12ヶ月
浄水器/配管径	1/2インチ
浄水器/ろ過材	繊維状活性炭・カオチン樹脂
浄水器/用途	コーヒープルーワー エスプレッソコーヒーマシン
浄水器/カートリッジ	#886060 ¥20,000

水道管直結タイプ

マシンを清潔に、いつもベストな状態に保つ洗浄剤



豆ホッパー洗剤  
#873769  
URNEX  
Sprayz  
¥3,800

ケース入数 12

内容量	450ml
寸法	W88.9×D50.8×H209.6mm

ケース寸法: W286×D235×H248mm  
ケース重量: 6.2kg

液体タイプ



グラインダー専用洗剤  
#873766  
URNEX  
Grindz  
オープン価格

ケース入数 12

内容量	430g
寸法	φ70×H197mm

ケース寸法: W286×D210×H216mm  
ケース重量: 6.1kg

錠剤タイプ

BONMAC



洗剤  
#889356  
フルオート用スケール  
除去剤 NSL-1500  
¥1,650

ケース入数 40

内容量	100ml×2
重量(約)	258g/箱

液体タイプ



洗剤  
#885267  
セミオート用コーヒーマシン  
洗剤 ESP-1500  
¥1,650

ケース入数 6

内容量	750g
寸法	直径φ80×H223mm
重量(約)	822g

ケース寸法: W261×D178×H234mm  
ケース重量: 5.2kg

粉末タイプ



#898727  
BONMAC  
フルオート用低発泡洗浄  
タブレット ESTL-100P  
¥4,160

ケース入数 24

内容量	2g(φ17mm)×100錠
寸法	直径φ90×H78mm
重量(約)	256g

ケース寸法: W364×D274×H163mm  
ケース重量: 6.2kg

錠剤タイプ



#879044  
BONMAC  
フルオート用低発泡洗浄  
タブレット ESTL-200P  
¥6,060

ケース入数 15

内容量	2g(φ17mm)×200錠
寸法	直径φ95×H83mm
重量(約)	470g

ケース寸法: W469×D292×H92mm  
ケース重量: 7.6kg

錠剤タイプ



洗剤  
#819105  
ミルクライン洗剤  
ESL-2000  
¥2,200

ケース入数 12

内容量	1ℓ
寸法	W83×D83×H224mm
重量(約)	1,090g

ケース寸法: W349×D264×H265mm  
ケース重量: 13.5kg

液体タイプ



コーヒープットクリーナー  
#885268  
DPL-900  
¥990

ケース入数 10

内容量	350ml
寸法	直径φ56×H190mm
重量(約)	415g

ケース寸法: W298×D134×H210mm  
ケース重量: 4.4kg

液体タイプ  
ケース単位出荷



洗浄用クエン酸  
ピカポットクリーナー  
#851826  
CDKB03X-J  
¥480

ケース入数 12

内容量	30g×4袋入り
-----	----------

粉末タイプ



#898205  
FRANKE ミルク  
洗剤カートリッジ  
¥4,260

ケース入数 1

内容量	950ml
寸法	W43×D238×H180mm

液体タイプ



#878456  
FRANKE  
除石灰用洗浄液  
¥8,780

ケース入数 12

内容量	440ml
寸法	W41×D100×H155mm

液体タイプ



コールドブリュー  
専用洗剤  
#873768  
URNEX One-Pro  
オープン価格

ケース入数 12

内容量	566g
寸法	φ70×H197mm
重量(約)	617g

ケース寸法: W286×D210×H216mm  
ケース重量: 7.4kg

パウダータイプ

LINEUP / BONMAC

LINEUP / la marzocco

RANCLIO SPECIALTY / RANCLIO

LINEUP / modbar / BROOD

LINEUP / MAHLKONIG

la marzocco / RANCLIO / OTHER BRAND

ESPRESSO ACCESSORIES

BUNN

LINEUP / FRANKE

EGRO / BONMAC / OTHER BRAND

HOT & COLD DRINK MACHINE

BAKER & CUP WARMER

ROASTER / VENDING MACHINE

HYGIENE ITEM

SALES TOOL

PARTS LIST

PRICE WITH FIVE-YEAR SUPPORT & CODE LIST

# SALES TOOL

エコパッケージ・コーヒー豆袋・コーヒー樽・バッグ・ギフトケース・ビーズケース・計量アイテム

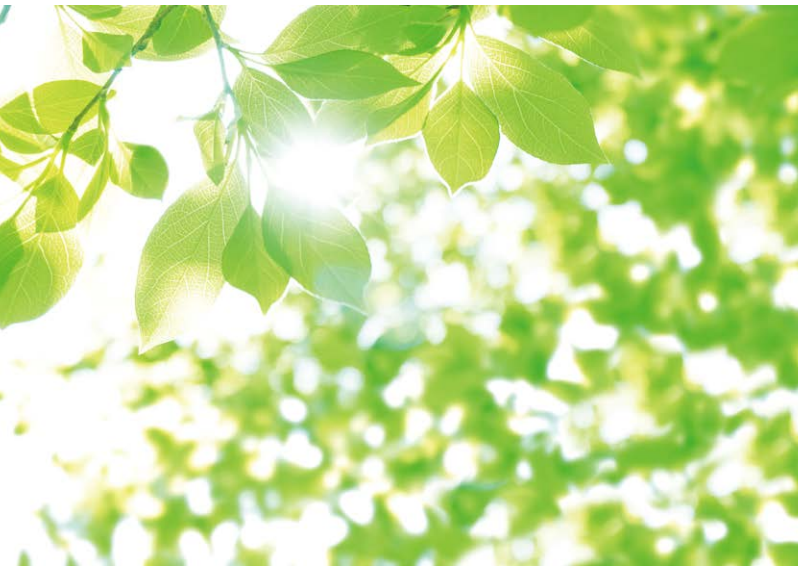

## お店の雰囲気を楽しく盛り上げる バラエティ豊かな販促ツール

バイオマス素材「バガス由来のプラスチック原料」を  
27.5%使用

バガスとは、サトウキビを絞った後に発生する茎や葉など大量の搾りカスを指します。  
非木材資源を使うことにより、①森林保護 ②CO2削減 ③廃棄物リサイクル などの  
さまざまな環境負担を抑えるメリットがあります。



Mサイズ

バガス入りレジ袋

#878336

ケース入数  
20

Sサイズ(100枚入)  
オープン価格

寸法 W200×H440(厚み0.014)mm  
底マチ55mm×2

ケース寸法: W460×D220×H120mm

ケース単位出荷

#878337

ケース入数  
20

Mサイズ(100枚入)  
オープン価格

寸法 W220×H460(厚み0.015)mm  
底マチ70mm×2

ケース寸法: W480×D240×H130mm

ケース単位出荷



登録No.550  
日本バイオプラスチック協会認定商品

### 環境に優しい業務用資材

**製品の特長** ・環境負荷の大きいプラカップに代わる紙製カップ  
・別途スリーブ購入不要!スリーブ一体式二重カップ  
・HOT・COLD使用可能



#879094

ケース入数  
40

8oz クラフト二重カップ(25P)  
オープン価格

満水容量 | 237ml  
ケース寸法: W645×D405×H445mm  
ケース重量: 13.7kg

ケース単位出荷



#879096

ケース入数  
10

8oz クラフト  
二重カップ用リッド黒(100P)  
オープン価格

ケース寸法: W470×D415×H175mm

ケース単位出荷

オリジナル印刷も  
可能な  
ヘンプバッグ



ブルー  
マウンテン

#819201



ハワイコナ

#819202



カフェ

#819203

ヘンプバッグ  
#420

ケース入数  
100

材質 | 麻  
寸法 | W160×H240mm

※100枚以上からPB(店名入り)もできます。  
担当営業にお問い合わせください。



ジャマイカ

#819204



ヤシの木

#819205



ロバ

#819206

リーズナブルなキャリーバッグ

キャリーバッグ

#819033

CB-S Sサイズ  
オープン価格

ケース入数  
2000

出荷単位 | 1ケース  
寸法 | 正産150×マチ100×H350mm

#819032

CB-M Mサイズ  
オープン価格

ケース入数  
1000

出荷単位 | 1ケース  
寸法 | 正産190×マチ120×H450mm

#819031

CB-L Lサイズ  
オープン価格

ケース入数  
1000

出荷単位 | 1ケース  
寸法 | 正産260×マチ140×H530mm



※在庫限りで  
終売となります。

上質感の演出に欠かせないギフトアイテム



GC-B4



GC-B6

ドリップバッグギフトケース

#879865

GC-B4

オープン価格

ケース入数  
50

寸法 | ドリップ箱4ヶ  
215×255×55mm

ケース単位出荷

#879866

GC-B6

オープン価格

ケース入数  
50

寸法 | ドリップ箱6ヶ  
320×255×55mm

ケース単位出荷

店頭での演出にも役立つコーヒー樽



No.3(波帯)

#885050

ブルマン上底樽 No.3(波帯)

¥6,000

寸法 | 口径300×H420mm  
上底寸法:上から100mm



No.7(波帯)



CB-S



CB-L

#817137

ブルマン豆樽 CB-S

¥950

容量 | コーヒー豆約130g  
寸法 | 口径90×H95mm

ケース入数  
24

JAN:4903413 505116

#885051

ブルマン上底樽 No.7(波帯)

¥7,500

寸法 | 口径390×H490mm  
上底寸法:上から150mm

#817138

ブルマン豆樽 CB-L

¥1,050

容量 | コーヒー豆約200g  
寸法 | 口径105×H115mm

ケース入数  
24

JAN:4903413 505123



#817070

ブルマン空樽 No.3

¥4,900

寸法 | 口径300×H420mm



#817240

コーヒー樽傘立 白

¥12,000

寸法 | 口径310×H435mm

#817073

ブルマン空樽 No.7

¥6,600

寸法 | 口径370×H490mm

#817241

コーヒー樽傘立 茶

¥13,000

寸法 | 口径310×H435mm



#817072

ブルマン中樽

¥7,450

容量 | コーヒー豆約2,500g  
寸法 | 口径215×H315mm



#817013

グローバル  
Q

¥11,000

容量 | 約2kg  
寸法 | 口径215×H315mm

※別売りのブルマン空樽No.3の上にセットできます。  
(樽は別売りです)

上下からの加熱タイプで確実にシールができます

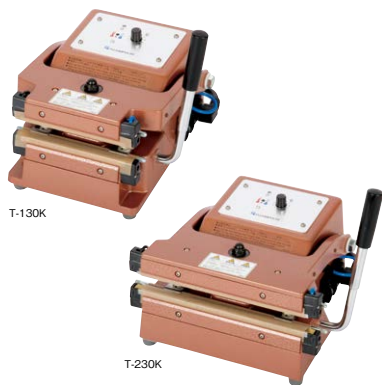

厚物ガゼット袋対応シーラー  
**#884710** T-130K **¥69,200**  
 寸法 シール長さ/130mm  
 シール巾/10mm

**#884711** T-230K **¥87,800**  
 寸法 シール長さ/230mm  
 シール巾/10mm



各種ラベルプリンター  
**オープン価格**  
 寸法 機種により異なります  
 ※各種様々な計量プリンター及びラベルプリンターをご紹介します。詳しくは担当営業にお問い合わせください。

ディスプレイ効果のあるピーンズケース



ピーンズケース  
**#817001** W-II **¥16,000**  
 容量(約) 2kg  
 寸法 W180×D200×H324mm

ピーンズケース  
**#817026** グローバル8B **¥25,380**  
 重量 2kg  
 寸法 W182×D290×H548mm



ピーンズケース  
**#817002** S-3 **¥37,500**  
 容量(約) 各ブース1kg  
 寸法 W422×D170×H250mm

扱いやすいコーヒー豆計量スコップ & デジタルスケール



**#817632**  
 56オンス  
 アルミスコップ  
**¥5,000**

容量 コーヒー豆385~550g  
 寸法 W127×D355×H80mm  
 ※在庫限りで終売となります。

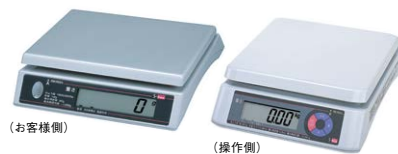

インダはかり  
 S-box 3kg  
 両面表示タイプ

**#879893** (D地区)  
**#879894** (A地区)  
**#879895** (B地区)  
**#879896** (C地区)  
**#879897** (G地区)  
**¥25,000**

電源:消費電力	専用ACアダプター/ 単1乾電池2本:約0.1W
寸法	W236×D282×H100mm
重量	約1.9kg
ひょう量(最大表示)	3000g
目量(最小表示)	1g(0~1.5kg)/2g(1.5~3kg)
JAN: 4562178 500608 ※乾電池別売	
ひょう量(最大表示)	3kg
目量(最小表示)	1g/2g
オートパワーOFF機能付	アダプター付
国家検定合格	

タニタ ポケッタブルスケール  
**#885055** ハンディミニ 1476 **¥15,000**

電源:消費電力	DC4.5W
寸法	W156×D76×H16.5mm
重量	170g(電池含む)
ひょう量(最大表示)	100g
目量(最小表示)	0~10gまで0.1g/10~50gまで0.2g 50~100gまで0.5g
JAN:4904785 147607 ※電源はLR44タイプの電池3個使用	
ひょう量(最大表示)	100g
目量(最小表示)	0~10gまで0.1g 10~50gまで0.2g 50~100gまで0.5g
ソフトケース付	

新鮮さを逃がさない真空パックアイテム

真空包装機 卓上型

**#885083** BMW-281 **¥595,000**  
 電源:消費電力 単相100V:50/60Hz 1.2kW  
 寸法 W318×D478×H375mm  
 (オープン時H576mm)  
 チャンバー内寸 W255×D320×H100mm  
 重量 32kg  
 オイル式



真空包装専用袋

**#819010** クリアー 200g **¥25**  
 出荷単位 100枚  
 寸法 W80×H240mm

**#819011** クリアー 500g **¥35**  
 出荷単位 100枚  
 寸法 W120×H290mm

**#819012** クリアー 1kg **¥55**  
 出荷単位 100枚  
 寸法 W180×H340mm  
 ※PB(店名入り)もできます。

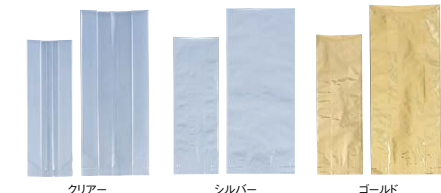

真空包装専用袋  
**#819022** シルバー 200g **¥30**  
 出荷単位 100枚  
 寸法 W80×H240mm

真空包装専用袋  
**#819023** シルバー 500g **¥50**  
 出荷単位 100枚  
 寸法 W120×H290mm  
 ※PB(店名入り)もできます。

真空包装専用袋  
**#819025** ゴールド 200g **¥45**  
 出荷単位 100枚  
 寸法 W80×H240mm

真空包装専用袋  
**#819026** ゴールド 500g **¥55**  
 出荷単位 100枚  
 寸法 W120×H290mm  
 ※PB(店名入り)もできます。

■ピーンズスケールご注文時の注意

※重力加速度の値で示される地域に合った使用地区ナンバーをご注文願います。(計量法)

使用可能な地区ナンバー	都道府県	重力加速度の範囲(m/s <sup>2</sup> )
A	1 北海道地方	9.804~9.807
	2	9.804~9.806
	3	9.803~9.806
B	4 青森県	9.802~9.804
	5 岩手県、秋田県	9.800~9.804
	6 宮城県、山形県	9.799~9.802
	7 福島県、茨城県、新潟県	9.798~9.801
C	8 栃木県、富山県、石川県	9.797~9.800
	9 群馬県、埼玉県、千葉県、東京都(八丈支庁管内、小笠原支庁管内を除く)、福井県、京都府、鳥取県、島根県	9.796~9.799
D	10 神奈川県、山梨県、長野県、岐阜県、静岡県、愛知県、三重県、滋賀県、大阪府、兵庫県、奈良県、和歌山県、岡山県、広島県、山口県、徳島県、香川県	9.795~9.798
	11 東京都(八丈支庁管内に限る)、愛媛県、高知県、福岡県、佐賀県、長崎県、大分県	9.794~9.797
	12 熊本県、宮崎県	9.794~9.796
	13 鹿児島県(奄美市、大島郡を除く)	9.794~9.797
	14 東京都(小笠原支庁管内に限る)	9.794~9.795
G	15 鹿児島県(奄美市、大島郡に限る)	9.791~9.794
	16 沖縄県	9.789~9.792

# SALES TOOL

パッケージ・ラベル

しっかりと密封して風味をキープするパッケージ

## アロマプレスバック（無地）

#888600

ABP-230M  
オープン価格

目安容量(約)	200~300g
寸法	正面80×マチ55×H250mm

ケース単位出荷



アロマプレス クラフト  
アルミ蒸着 小ロット印刷

#888622

ABP-500M  
オープン価格

目安容量(約)	500g
寸法	正面110×マチ70×H290mm

ケース単位出荷

## アロマプレスバック（チャック付）

#858339

ABST-230  
オープン価格

目安容量(約)	200~250g
寸法	正面180×マチ60×H180mm

ケース単位出荷



アロマプレス クラフト アルミ蒸着 小ロット印刷



## フラットボトムバック 200g

#897103

FLT-250K  
(クラフト)  
オープン価格

目安容量(約)	200~250g
寸法	正面105×マチ65×H200mm

ケース単位出荷

アルミ蒸着 エージレス可



#897104

FLT-250W  
(マットホワイト)  
オープン価格

目安容量(約)	200~250g
寸法	正面105×マチ65×H200mm

ケース単位出荷

アルミ蒸着 エージレス可



#897105

FLT-250B  
(マットブラック)  
オープン価格

目安容量(約)	200~250g
寸法	正面105×マチ65×H200mm

ケース単位出荷

アルミ蒸着 エージレス可



## アロマプレスバック（平袋）

#886925

ABP-100  
オープン価格

目安容量(約)	100g
寸法	正面125×H200mm

ケース単位出荷



#858338

ABP-200  
オープン価格

目安容量(約)	200g
寸法	正面125×H325mm

ケース単位出荷

アロマプレス クラフト  
アルミ蒸着 小ロット印刷

ネット販売におすすめ  
メール便対応200g袋  
平袋200gはA4サイズの封筒に  
2バック入る便利サイズ

## ワイヤー付き未晒クラフト角底袋

#879863

NW-150  
オープン価格

目安容量(約)	100~150g
寸法	正面90×マチ55×H170mm

ケース単位出荷

#879864

NW-250  
オープン価格

目安容量(約)	200~300g
寸法	正面90×マチ55×H230mm

ケース単位出荷



## アロマキープバック 200g

#879856 AKP-230B(ブラック)

#879855 AKP-230W(ホワイト)

#879188 AKP-230K(クラフト)

オープン価格

目安容量(約)	200g
寸法	正面90×マチ45×H250mm

ケース単位出荷



アロマキープ アルミ蒸着 小ロット印刷

## アロマキープバック（チャック付） 200g

#879859 AKZ-230B(ブラック)

#879860 AKZ-230W(ホワイト)

#879187 AKZ-230K(クラフト)

オープン価格

目安容量(約)	200g
寸法	正面180×マチ60×H190mm

ケース単位出荷



アロマキープ アルミ蒸着 小ロット印刷

フラットタイプのフンクワイバルブが背面上部中央についています。

## アロマキープバック 500g

#879194 AKP-500B(ブラック)

#879193 AKP-500W(ホワイト)

#879192 AKP-500K(クラフト)

オープン価格

目安容量(約)	500g
寸法	正面110×マチ70×H300mm

ケース単位出荷



アロマキープ アルミ蒸着 小ロット印刷

AKP-500K  
フラットタイプのフンクワイバルブが背面下部右側についています。

## アロマキープバック（チャック付） 100g

#879191 AKZ-100B(ブラック)

#879190 AKZ-100W(ホワイト)

#879189 AKZ-100K(クラフト)

オープン価格

目安容量(約)	100g
寸法	正面140×マチ50×H140mm

ケース単位出荷



アロマキープ アルミ蒸着 小ロット印刷

フラットタイプのフンクワイバルブが背面右下についています。

## パッケージのアイコンにもなる品名ラベル



#819220 ①ブルーマウンテン



#819222 ②マイルドブレンド



#819225 ⑤ブラジル



#819228 ⑧ストロングブレンド



#819235 ⑨ブルーマウンテンブレンド



#819238 ⑩グアテマラ



#819240 ⑬スマトラマンデリン



#819242 ⑭スペシャルブレンド



#819254 ⑰ロイヤルブレンド



#819255 ⑱無地



#819261 ⑲有機栽培コーヒー



#819262 ⑳エスプレッソ



#819223 ⑳モカブレンド



#819224 ㉑コロンビア



#819228 ㉒キリマンジャロ



#819234 ㉓オリジナルブレンド



#819237 ㉔モカ



#819238 ㉕ゴールデンブレンド



#819248 ㉖ヨーロッパブレンド



#819250 ㉗アイスコーヒー



#819257 ㉘無地(ブレンド)



#819258 ㉙ソフトブレンド



#898131 ㉚デカフェ

品名ラベル(23種類)  
1シート20枚  
オープン価格

配送単位	100シート以上 (混載可)
寸法	W50×H15mm

## 業務用パーツ一覧表

## ウォータードリッパー

掲載ページ	商品コード	商品名	希望小売価格	ケース入数	発注単位	対象アイテム
B8	#814550	ウォーターボール	¥29,400	1	1	WD-150
B8	#814551	ウォーターボール栓	¥2,700	1	1	WD-150
B8	#814553	レベルコック(ニードルコック付)	¥25,000	1	1	WD-150
B8	#814554	ボトル(グリップ付)	¥12,200	1	1	WD-150
B8	#814555	ロート	¥7,700	1	1	WD-150・300共通
B8	#814558	ロートキャップ	¥3,100	1	1	WD-150・300共通
B8	#814559	フィルター(ロカキ)	¥760	1	1	WD-150・300共通
B8	#814557	ボトル	¥9,900	1	1	WD-300
B8	#814561	ウォーターボール	¥32,600	1	1	WD-300
B8	#814562	ウォーターボール栓	¥2,900	1	1	WD-300
B8	#814563	レベルコック	¥23,200	1	1	WD-300
B8	#814564	ニードルコック	¥38,800	1	1	WD-300

## コールドブリューワー

B8	#869786	TODDY 交換用フィルター50枚セット	¥24,100	1	1	TODDY Coffee Maker
B8	#869788	TODDY 交換用蛇口	¥2,900	1	1	TODDY Coffee Maker
B8	#873265	TODDY 業務用リフト	¥7,300	1	1	TODDY Coffee Maker

## サイフォン/テクニカ

B10	#889058	TCA-2GD-BM上ボール(ゴムパッキン付き)	¥2,200	1	1	TCA-2GD-BM
B10	#889059	TCA-2GD-BM下ボール	¥1,300	1	1	TCA-2GD-BM
B10	#889060	TCA-3GD-BM上ボール(ゴムパッキン付き)	¥2,310	1	1	TCA-3GD-BM
B10	#889061	TCA-3GD-BM下ボール	¥1,400	1	1	TCA-3GD-BM
B10	#813536	TCA-2,3GDスタンド	¥7,700	1	1	TCA-2・3GD-BM
B10	#813450	TCA-2上ボール(ロートゴム付き)	¥3,500	18	1	TCA-2
B10	#813451	TCA-2下ボール	¥2,300	36	1	TCA-2
B10	#813452	TCA-3上ボール(ロートゴム付き)	¥3,800	18	1	TCA-3
B10	#813453	TCA-3下ボール	¥2,400	36	1	TCA-3
B10	#813454	TCA-5上ボール(ロートゴム付き)	¥3,900	18	1	TCA-5
B10	#813455	TCA-5下ボール	¥2,600	36	1	TCA-5
B10	#813501	ろか布(5枚)	¥500	100	10	共通
B10	#813517	TCA スタンドゴム	¥250	120	1	共通
B10	#813518	TCA-2,3ロート立兼フタ	¥900	12	6	TCA-2・3
B10	#813519	TCA-5ロート立兼フタ	¥1,100	12	6	TCA-5
B10	#813522	TCA-2,3スタンド	¥4,500	6	1	TCA-2・3
B10	#813523	TCA-5スタンド	¥4,500	6	1	TCA-5
B10	#813553	TCAロートゴム	¥900	120	12	TCA-2/TCA-3/TCA-5
B10	#813500	濾過器F-103S	¥1,000	100	10	TCA-2/TCA-3/TCA-5

## アルコールランプ

B10	#874347	メジャースプーンM-23DB	¥300	100	10	TCA-2GD-BM/TCA-3GD-BM/TCA-2/TCA-3/TCA-5
B10	#813513	ランプ替芯5本入	¥300	100	10	TCA-2GD-BM/TCA-3GD-BM/TCA-2/TCA-3/TCA-5
B10	#813512	瀬戸口付ランプ芯	¥300	100	10	TCA-2GD-BM/TCA-3GD-BM/TCA-2/TCA-3/TCA-5

## MAHLKONIG

B27	#877767	ショットホッパー 250G 701553	¥33,600	1	1	EK43/EK43S
B27	#877193	EK43用ショットホッパー-0.5kg 101388	¥33,600	1	1	EK43/EK43S
B27	#877192	EK43用ホッパー一式0.8kg 309426	¥26,400	1	1	EK43/EK43S(標準)
B27	#877191	EK43用ホッパー一式1.5kg 309560	¥26,000	1	1	EK43(標準)/EK43S
B27	#877207	EKアライメントツール 105866	¥26,800	1	1	EK43/EK43S
B27	#877196	MK EKグラインダー刃一式 703804	¥121,690	1	1	EK43/EK43S
B27	#851736	MK フラッパーX54 703877	¥1,200	1	1	X54
B27	#851737	MK 54MMスチールディスク刃 703738	¥15,000	1	1	X54
B27	#851747	MK 豆ホッパー一式500G(X54) 703727	¥15,900	1	1	X54
B27	#851748	MK ドリップトレイX54 703731	¥3,500	1	1	X54
B27	#851750	MK ボルタフィルター用モジュール 703729	¥10,900	1	1	X54
B27	#851751	MK ステンレススチールカップ 703813	¥6,600	1	1	X54
B26-28	#877211	ショットホッパー一式0.4kg 700995	¥28,800	1	1	E65S/E65S GbW/E80 Supreme / E80 S GbW
B26-28	#877209	ホッパー一式1.2kg 700610	¥25,500	1	1	E65S(標準)/E65S GbW(標準)/E80 Supreme / E80 S GbW
B26-28	#878122	ホッパー一式1.8kg 703071	¥31,500	1	1	E65S/E65S GbW/E80 Supreme(標準) / E80 S GbW(標準)
B26-28	#850657	MK E65S / 80S Φ53mm缶アダプター703476	オープン	1	1	E65S/E65S GbW/E80 Supreme / E80 S GbW

## BONMAC コーヒーミル

掲載ページ	商品コード	商品名	希望小売価格	ケース入数	受注単位	JANコード	対象アイテム
B12	#866039	鋼刃(替刃)セット	¥12,700	1	1	4903413 501927	BM-250N
B12	#866040	ホッパーセット	¥2,000	1	1	4903413 501934	BM-250N
B12	#867343	受缶セット(BK)	¥2,000	1	1	4903413 501958	BM-250N(BK)
B12	#867344	受缶セット(RD)	¥2,000	1	1	4903413 502078	BM-250N(RD)
B12	#873707	BM-250ミル 3.5Aヒューズ 3本セット	¥483	1	1	—	BM-250N
B12	#867368	BM-250N-RD用 粉受け容器スクリュエキャップ	¥220	1	1	—	BM-250N(RD)
B12	#867369	BM-250N-BK用 粉受け容器スクリュエキャップ	¥220	1	1	—	BM-250N(BK)
B12	#866044	ダイヤル部 留めネジ(M6)	¥260	1	1	4903413 501989	BM-250N
B12	#866045	ダイヤル部 六角ネジとワッシャー	¥260	1	1	4903413 501996	BM-250N
B12	#866046	カッター固定ネジ(M4)	¥390	1	1	4903413 502009	BM-250N
B12	#866047	メッシュ調整用スプリング	¥454	1	1	4903413 502016	BM-250N
B12	#866048	回転カッター固定用ピン	¥550	1	1	4903413 502023	BM-250N
B12	#866049	スイッチ	¥550	1	1	4903413 502030	BM-250N
B12	#866050	清掃用ブラシ	¥482	1	1	4903413 502047	BM-250N
B12	#866051	ゴム足と留めネジ	¥315	1	1	4903413 502054	BM-250N
B12	#866052	電源コード(チューブ付き)	¥1,430	1	1	4903413 502061	BM-250N

BUNN

掲載ページ	商品コード	商品名	希望小売価格	ケース入数	発注単位	対象アイテム
B35	#813239	ネルドリッパホルダー-BUNN用	¥6,800	1	1	BUNN AXIOM-2
B35	#813245	布ドリッパホルダー用リング	¥680	1	1	BUNN AXIOM-2
B35	#813246	ネルフィルター10杯用(5枚入)	¥3,000	1	1	BUNN AXIOM-2
B35	#880244	AXIOM用脚	¥5,270	1	1	BUNN AXIOM-2

la marzocco/modbar

B15~20	#881252	ポルタフィルター用ガスケット8mm	¥1,580	1	1	ラ・マルゾッコ(KB90, LEVA, Linea mini, GS-3除く)
B15~20	#881254	ディフューザーネジ	¥2,640	1	1	ラ・マルゾッコ(KB90, LEVA除く)
B15~20, 23~24	#866948	LA・M ステンレスポルタフィルター1人用 L111/1AC	¥43,000	1	1	ラ・マルゾッコ(KB90除く)/modbar
B15~20, 23~24	#866947	LA・M ステンレスポルタフィルター2人用 L111/2NAC	¥50,800	1	1	ラ・マルゾッコ(KB90除く)/modbar
B15~20, 23~24	#881270	ポルタフィルタースプリング	¥1,150	1	1	ラ・マルゾッコ全機種/modbar
B15~20, 23~24	#881272	1カップ用フィルター	¥4,700	1	1	ラ・マルゾッコ全機種/modbar
B15~20, 23~24	#881273	ブラインドフィルター	¥2,950	1	1	ラ・マルゾッコ全機種/modbar
B15~20, 23~24	#881277	2カップ用フィルター	¥4,580	1	1	ラ・マルゾッコ全機種/modbar
B15~20, 23~24	#866857	S・Sフィルターバスケット17GR F. 3. 027	¥10,900	1	1	ラ・マルゾッコ全機種/modbar
B15~20, 23~24	#866858	S・Sフィルターバスケット21GR F. 3. 026	¥10,900	1	1	ラ・マルゾッコ全機種/modbar
B15~20, 23~24	#866945	S・Sフィルターバスケット7GR F. 3. 029	¥10,900	1	1	ラ・マルゾッコ全機種/modbar
B15~20, 23~24	#866946	S・Sフィルターバスケット14GR F. 3. 028	¥10,400	1	1	ラ・マルゾッコ全機種/modbar
B15~20, 23~24	#867208	1カップ用ポルタフィルター ウォールナット	¥40,100	1	1	ラ・マルゾッコ(KB90除く)/modbar
B15~20, 23~24	#870113	2カップ用ポルタフィルター メープル	¥40,100	1	1	ラ・マルゾッコ(KB90除く)/modbar
B15~20, 23~24	#870215	1カップ用ポルタフィルター メープル	¥40,100	1	1	ラ・マルゾッコ(KB90除く)/modbar
B15~20, 23~24	#899189	ディフューザースクリーン(ライオンロゴ)	¥7,320	1	1	ラ・マルゾッコ(KB90, LEVA除く)/modbar
B15~20, 23~24	#897984	ポトムレスフィルター (ウォールナット)	¥46,000	1	1	ラ・マルゾッコ全機種/modbar
B15~20, 23~24	#867178	2カップ用ポルタフィルター ウォールナット	¥50,600	1	1	ラ・マルゾッコ(KB90除く)/modbar
B16	#870573	レバー グループガスケット H. 3. 008	¥2,520	1	1	LEVA
B16	#870575	ディフューザースクリーン A. 5. 075	¥8,260	1	1	LEVA
B16	#870574	スプリング I. 1. 024	¥1,490	1	1	LEVA
B23~24	#873941	シングルドリフトレイKIT	¥42,100	1	1	modbar全商品
B23	#873940	エスプレッソAVスケールKIT/グループ1専用スケール	¥359,000	1	1	Espresso System AV, Espresso System AV 1gr
B23	#873939	エスプレッソAVスケールKIT/グループ2専用スケール	¥372,000	1	1	Espresso System AV
B23~24	#868247	LA・M シリコングループバスケット H3007	¥2,940	1	1	modbar
B19	#899212	LA・M グループバスケット H3004	¥1,950	1	1	Linea mini

RANCILIO

B22	#885201	ガスケット	¥1,060	1	1	ランチリオ全機種
B22	#885721	シャワーネット	¥1,830	1	1	ランチリオ全機種
B22	#868860	1カップポルタフィルター 10071118R	¥10,800	1	1	ランチリオ全機種
B22	#877796	1カップフィルター	¥2,210	1	1	ランチリオ全機種
B22	#870268	2カップフィルターホルダー 10701137	¥14,400	1	1	ランチリオ全機種
B22	#886085	2カップフィルター	¥2,730	1	1	ランチリオ全機種
B22	#851218	FILTER SPRING 25105007	¥393	1	1	ランチリオ全機種
B22	#874563	グループ用止めねじ	¥530	1	1	ランチリオ全機種
B22	#866412	ブラインドフィルター	¥1,970	1	1	ランチリオ全機種
B22	#889934	ポッド用キット	¥16,890	1	1	ランチリオ全機種

ブレンダー

B45	#811711	ブレンドテック替容器 蓋付	¥15,000	1	1	CONNOISEUR 825
B45	#865714	ブレンダーSTEALTH替容器フタ付	¥16,300	1	1	STEALTH 885
B45	#866504	HBH850/650容器セット	¥40,000	1	1	HBH850/650
B45	#871086	HBH755用容器セット2ℓ	¥40,000	1	1	HBH755/HBH750
B45	#898681	スムージーブレンダー55000専用容器1.9ℓ	¥34,000	1	1	スムージーブレンダー55000
B45	#878003	HBB255容器セット	¥33,000	1	1	HBB255
B46	#898612	Ecoat保温カバー	¥17,000	1	1	B-Frozen 6.1

ロースター

B49	#810106	SLR-4ロースティング サイクロン	¥160,000	1	1	SLR-4
B49	#810104	SLR-1ロースティング サイクロン空冷	¥70,000	1	1	SLR-1
B49	#810107	SLR-4ロースティング サイクロン水冷(網カゴ付)	¥556,000	1	1	SLR-4
B49	#810109	SLR用デジタル温度計	¥148,000	1	1	SLR共通
B49	#810110	SLR-TLR共通ガス圧計	¥39,000	1	1	SLR・TLR共通
B49	#888789	SLR-4 アナログ温度計	¥32,500	1	1	SLR-4
B49	#888958	SLR-1 アナログ温度計	¥37,000	1	1	SLR-1
B49	#888959	SLR-1ロースティング サイクロン水冷(網カゴ付)	¥556,000	1	1	SLR-1
B49	#810191	ロースター用耐熱グリス100g	¥4,800	1	1	全機種
B49	#810112	SLR-1専用架台	¥265,000	1	1	SLR-1
B49	#810113	SLR-8ロースティング サイクロン空冷	¥183,000	1	1	SLR-8
B49	#810114	SLR-8・TLR-8共通 ロースティング サイクロン水冷	¥468,000	1	1	SLR-8, TLR-8
B49	#810120	TLR-8ロースティング サイクロン空冷	¥183,000	1	1	TLR-8
B49	#810123	TLR-10ロースティング サイクロン空冷	¥272,000	1	1	TLR-10
B49	#810122	TLR用指示温度計	¥108,000	1	1	TLR共通
B49	#888788	SLR-8, TLR-8・10 共通アナログ温度計	¥34,000	1	1	SLR-8, TLR-8・10



## 5年保証付き価格・コード一覧表

カテゴリ	5年保証付き 商品コード	ブランド名	商品名	受注生産品	5年保証付き マシン価格
全自動コーヒーマシン	871330	BONMAC	BM-LCD1 (内蔵タンク仕様)		¥1,078,450
	871331	BONMAC	BM-LCD1 (水道直結仕様)		¥1,192,140
	852005	SANDEN	CRYSTA B		¥1,567,000
	871332	BONMAC	BM-SAD1		¥1,519,200
	878102	SANDEN	CRYSTAI+MILK UNIT		¥3,046,990
	850668	FRANKE	A300 MS EC 2G H1 タンク式		¥1,821,120
	850667	FRANKE	A300 MS EC 2G H1 水道直結式		¥1,956,440
	871315	FRANKE	A400 MS EC 1G 1P H1 S1 (EC)	●	¥2,717,240
	850669	FRANKE	A400 MS EC 2G H1 S1 パウダー無し (EC)		¥2,641,240
	871317	FRANKE	A400 MS EC 2G 2P H1 S1 (EC)		¥2,931,240
	871320	FRANKE	A600 FM 2G 2P H1 S1 (CM)		¥3,571,240
	871319	FRANKE	A600 MS 2G 2P H1 S1 (EC)		¥3,225,240
	871322	FRANKE	A800 FM EC 2G 2P H1 S1 (EC)	●	¥4,339,240
	873203	FRANKE	A1000 FM CM 2G 2P H1 S1 (CM)	●	¥5,105,240
	878082	EGRO	EGRO NEXT Pure Coffee	●	¥4,548,240
	878083	EGRO	EGRO NEXT Quick Milk	●	¥4,798,240
	878084	EGRO	EGRO NEXT Top Milk・フリッジ		¥6,093,240
	871326	EGRO	EGRO ONE Keypad Cool Box対応		¥4,077,240
	871328	EGRO	EGRO ONE Keypad フリッジ CMF	●	¥5,089,240
	コーヒーブルーワー	871341	BUNN	ポットブルーワー BrewWiseシングル DBC-TF	
871342		BUNN	ポットブルーワー BrewWiseデュアル DBC-TF		¥1,630,280
850673		BUNN	コンテナブルーワー ICB シングルSH (PE)		¥1,452,720
850674		BUNN	コンテナブルーワー ICB ツインSH (PE)		¥2,036,280
873261		BUNN	ポットブルーワー ICB (ファンネルロック付)		¥1,349,720
871340		BUNN	デカンタブルーワー AXIOM-2 100V		¥907,560
871339		BUNN	デカンタブルーワー AXIOM-2 200V		¥899,560
関連機器	878068	MAHLKONIG	EK43 (Black) 50Hz		¥900,000
	878069	MAHLKONIG	EK43 (Black) 60Hz		¥900,000
	878072	MAHLKONIG	EK43 (White) 50Hz	●	¥900,000
	878073	MAHLKONIG	EK43 (White) 60Hz	●	¥900,000
	878070	MAHLKONIG	EK43 S (Black) 50Hz		¥900,000
	878071	MAHLKONIG	EK43 S (Black) 60Hz		¥900,000
	878074	MAHLKONIG	EK43 S (White) 50Hz	●	¥900,000
	878075	MAHLKONIG	EK43 S (White) 60Hz	●	¥900,000
	878076	MAHLKONIG	E65S (Black)		¥628,000
	878077	MAHLKONIG	E65S (Black&White)	●	¥628,000
	878080	MAHLKONIG	E65S GbW (Black)		¥807,000
	878081	MAHLKONIG	E65S GbW (Black&White)	●	¥807,000
	878078	MAHLKONIG	E80 Supreme (Black)		¥921,000
	878079	MAHLKONIG	E80 Supreme (Black&White)	●	¥921,000
	878089	la marzocco	スイフトmini		¥614,000
	871346	la marzocco	Volcanik 50Hz/60Hz		¥785,000
	871347	la marzocco	Volcanik electronic 50Hz/60Hz		¥861,000
	871294	la marzocco	LuxDグラインダー (ステン)		¥400,000
	871295	la marzocco	LuxDグラインダー (ブラック)		¥400,000
	871296	la marzocco	LuxDグラインダー (ホワイト)		¥400,000
871311	RANCILIO	KRYO 65 OD		¥398,420	
871344	BUNN	コーヒーグラインダー G9-2T DBC		¥1,193,720	
871345	BUNN	コーヒーグラインダー MHG		¥1,212,720	
871343	BUNN	ホットウォーターディスペンサー H5X エレメントステンレス		¥701,000	
850681	BONMAC	BM-SH1		¥697,600	
セミオートマシン	878087	la marzocco	GB5 S-2	●	¥4,114,480
	878088	la marzocco	GB5 S-3	●	¥4,668,280
	873090	la marzocco	KB90-2	●	¥5,074,680
	873091	la marzocco	KB90-2 AUTO BREW RATIO		¥5,510,880
	873092	la marzocco	KB90-3	●	¥5,514,880
	873093	la marzocco	KB90-3 AUTO BREW RATIO		¥6,307,880
	871288	la marzocco	LEVA S-2	●	¥4,681,000
	871289	la marzocco	LEVA S-3	●	¥5,160,480
	871290	la marzocco	LEVA X-2	●	¥5,784,000
	871291	la marzocco	LEVA X-3	●	¥6,538,080
	871286	la marzocco	strada AV 2連		¥4,334,480
	871287	la marzocco	strada AV 3連	●	¥5,025,280
	871280	la marzocco	strada EP 2連	●	¥5,088,680
	871281	la marzocco	strada EP 3連	●	¥5,478,880
	871282	la marzocco	strada MP 2連	●	¥3,806,480
	871283	la marzocco	strada MP 3連	●	¥4,186,280
	871278	la marzocco	Linea PB 2連		¥4,003,480
	871279	la marzocco	Linea PB 3連	●	¥4,619,280
	852072	la marzocco	Linea Classic S-1G		¥2,751,680
	851899	la marzocco	Linea Classic S-2G		¥3,158,680
	851900	la marzocco	Linea Classic S-3G	●	¥3,794,480
	871277	la marzocco	Linea mini (ステン)		¥1,704,120
	871276	la marzocco	Linea mini (ブラック)		¥1,704,120
	871274	la marzocco	Linea mini (ホワイト)		¥1,704,120
	871275	la marzocco	Linea mini (レッド)	●	¥1,704,120
	871293	la marzocco	Linea mini (イエロー)	●	¥1,704,120
	871292	la marzocco	Linea mini (ライトブルー)	●	¥1,704,120
	850675	la marzocco	GS-3 (100V) AV	●	¥2,765,120
	878085	RANCILIO SPECIALTY	RS1-2G		¥3,760,580
	878086	RANCILIO SPECIALTY	RS1-3G	●	¥4,415,830
850670	RANCILIO	CLASSE5 S 1G (タンク式)		¥915,920	
871305	RANCILIO	CLASSE5 USB 1G		¥1,508,050	
871310	RANCILIO	CLASSE5 USB 2G		¥1,750,000	
871298	RANCILIO	CLASSE7 USB 2G	●	¥2,195,320	
871297	RANCILIO	CLASSE9 USB 2G	●	¥2,450,850	

## 各種マシンやコーヒーアイテムを五感で体験できるショールーム

あらゆる飲用シーンや顧客ニーズに対応できる選りすぐりのコーヒーマシンを常設。営業担当のご案内と共に実機での抽出を体験して頂けます。また国内外で人気のコーヒー関連機器の展示コーナーでは、様々なニーズや時流に即したご提案を行います。



名古屋ショールーム



大阪ショールーム



福岡ショールーム



東京ショールーム

※2023年2月完成予定(イラストはイメージです)。

### セミナーを全国各地で開催

コーヒーやマシンに関する知識や技術、時流について、数々の受賞歴や資格を持つ講師陣が丁寧にレクチャーいたします。また、開業を目指されている方にはお店に適したマシン選びから設置後のアフターフォローまで全面的にサポートいたします。



■ラッキーコーヒーマシン セミナー  
<https://www.lucky-coffee-machine.co.jp/seminars/>

### 知識・技術が学べるコーヒーアカデミー

UCCコーヒーアカデミーは、年代を問わず誰もが楽しく学べるコーヒー専門の教育機関です。コーヒーに興味がある初心者の方から自分のお店を開きたい開業志望の方まで、希望やレベルに応じたコース・プログラムを選んで、コーヒーを体系的に学んで頂けます。



■UCCコーヒーアカデミー公式サイト  
<https://www.ucc.co.jp/academy/>

ショールーム見学  
お申し込みはこちら



## 会社案内 [沿革]

- 1964 東京・日本橋に「ラッキー珈琲機械株式会社」設立。業務用ロースター・コーヒーグラインダーの製造・販売を開始。
- 1974 商号を「ラッキーコーヒーマシン株式会社」に変更。本部を神戸市兵庫区湊町に開設。
- 1982 自社ブランド「BONMAC」を立ち上げ、オリジナル製品を展開。コーヒーグラインダー「BM-550」発売。
- 1994 兵庫県西宮市に本部を移転。以後、本部を本社とする。
- 1995 ポット式ブルーワー「BMP-2000」発売。
- 1999 アメリカBUNN社商品、取り扱い開始。

- 2004 イタリアla marzocco社商品、取り扱い開始。
- 2007 神戸市東灘区に本社を移転。スイスEGRO社と総代理店契約締結。(株)アイリンクの営業権を取得し、「ラッキーアイクレマス株式会社」に商号変更。
- 2008 R事業部(リフレッシュマシン専門事業部)を開設。
- 2010 BONMAC小型コーヒーミル「BM-250」発売。
- 2013 「ラッキーコーヒーマシン株式会社」に商号変更。
- 2014 設立50周年を迎える。全自動ドリッパ式コーヒーマシン「BM-SAD1」発売。



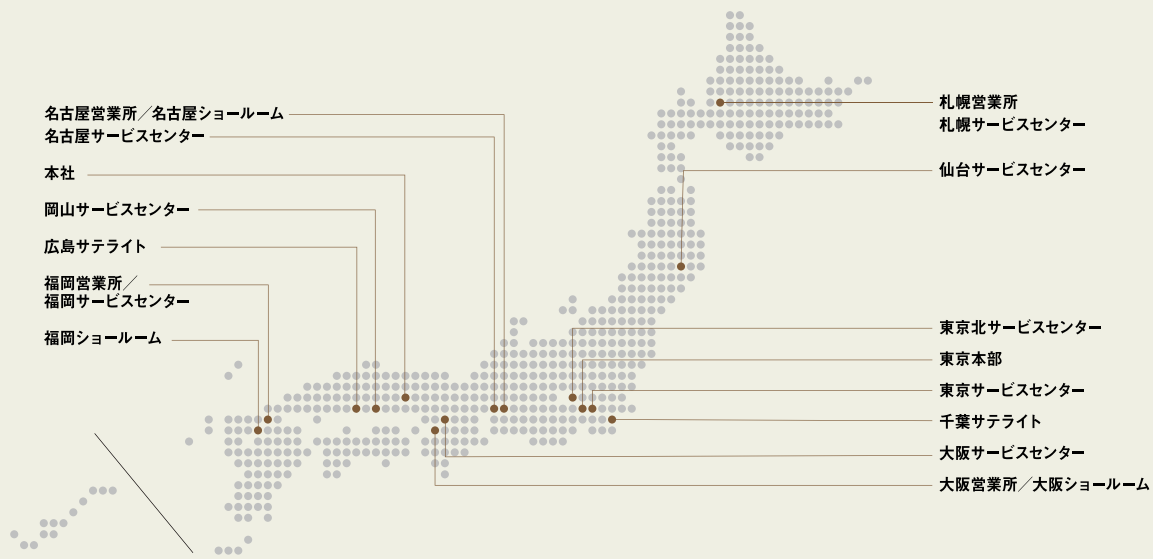

## 本 社

〒658-0023 兵庫県神戸市東灘区深江浜町95番  
TEL.078-451-8300 (代) FAX.078-451-5777  
管 理 部 / TEL.078-451-8300 FAX.078-451-5777  
リフレッシュマシン問い合わせ /  
TEL.078-451-8322 FAX.078-451-5777

## 東京本部

〒107-0052 東京都港区赤坂8-5-26 住友不動産青山ビル西館  
TEL.03-4416-8877 (代) FAX.050-3156-2469  
管理部/管理課 (人事総務担当) TEL.03-4416-8877 FAX.050-3156-2469  
企画部 TEL.03-4416-8877 FAX.050-3156-2469  
技術部 TEL.03-4416-8877 FAX.050-3156-2469

※東京本部/広域営業部/東京営業所/東京ショールームは上記住所へ2023年2月移転予定。

## 営業所 / 広域営業部

**札幌営業所 / プレゼンテーションルーム**  
〒004-0005 北海道札幌市厚別区厚別東5条1丁目4番26号  
TEL.011-898-3636 FAX.011-897-1467

**東京営業所 / 東京ショールーム**  
〒107-0052 東京都港区赤坂8-5-26 住友不動産青山ビル西館  
TEL.03-4416-8878 FAX.050-3156-2468

**名古屋営業所 / 名古屋ショールーム**  
〒451-0046 愛知県名古屋市中区牛島町5番4号  
TEL.052-587-7678 FAX.052-587-7677

**広域営業部**  
〒107-0052 東京都港区赤坂8-5-26 住友不動産青山ビル西館  
TEL.03-4416-8876 FAX.050-3156-2465

## 大阪営業所 / 大阪ショールーム

〒530-0055 大阪府大阪市北区野崎町9番8号  
永楽ニッセイビル  
TEL.06-7178-8674 FAX.050-3156-0674

**福岡営業所**  
〒813-0062 福岡県福岡市東区松島6丁目2番1号  
TEL.092-292-0335 FAX.050-3156-0687

**福岡ショールーム**  
〒812-0011 福岡県福岡市博多区博多駅前1丁目9番3号  
博多駅前シティビル  
TEL.092-292-0335 FAX.050-3156-0687

## サービスセンター

**札幌サービスセンター**  
〒004-0005 北海道札幌市厚別区厚別東5条1丁目4番26号  
TEL.011-898-4988 FAX.011-897-1467

**仙台サービスセンター**  
〒983-0013 宮城県仙台市宮城野区中野1丁目4番地6  
TEL.022-778-0183 FAX.050-3156-0613

**東京北サービスセンター**  
〒338-0837 埼玉県さいたま市桜区田島8丁目15-7  
TEL.048-836-2120 FAX.048-836-2124

**東京サービスセンター**  
〒210-0862 神奈川県川崎市川崎区浮島町12-10 J&S川崎浮島物流センター4F  
TEL.044-223-6458 FAX.050-3156-0623

**名古屋サービスセンター**  
〒453-0856 愛知県名古屋市中村区並木1丁目344番地  
TEL.052-419-5884 FAX.052-419-5882

**大阪サービスセンター**  
〒571-0042 大阪府門真市深田町17-12  
TEL.06-7177-5250 FAX.050-3156-0678

**岡山サービスセンター**  
〒703-8258 岡山県岡山市中区西川原57番地  
TEL.086-271-7763 FAX.086-271-7798

**福岡サービスセンター**  
〒813-0062 福岡県福岡市東区松島6丁目2番1号  
TEL.092-292-0073 FAX.050-3156-3614

**テクニカルセンター**  
〒658-0023 兵庫県神戸市東灘区深江浜町95番  
TEL.078-451-8992 FAX.078-451-8379

## Corporate History

**2015** コーヒーグラインダー「BM-860(自動計量機能付)」発売。  
東京ショールーム リニューアルオープン。

**2016** bonmac「the 365シリーズ」発売。

**2017** BONMACコーヒーグラインダー「BM-450」発売。

**2018** 小型焙煎機「CEROFFEE PRO」発売。  
FRANKE全自動コーヒーマシン「A-LINE」取り扱い開始。  
カナダBROOD社と日本国内における独占代理店契約締結。

**2019** la marzoccoセミオートエスプレッソマシン「KB90」発売。  
オートタンパー「PUQPRESS」を取り扱うBarista Technology BV社との代理店契約締結。

**2020** ドイツHEMRO社と代理店契約締結。「MAHLKONIG」ブランド取り扱い開始。

**2021** FRANKE「A300」、MAHLKONIG「E65S」、「E65S GbW」、「E80 Supreme」、  
PUQPRESS「mini/M3/M5」発売。

**2022** RANCILIO「CLASSE5 S 1G(タンク式)」, la marzocco「GB5-S」、MAHLKONIG「X54」、  
BONMAC「BM-SH1」発売。



FRANKE  
BROOD



# BONMAC

 **安全に関するご注意** ご使用の際は、取扱説明書をお読みのうえ正しくお使いください。  
各商品は本来の用途以外に使用しないでください。

- 商品の価格は2023年1月現在のものであり、すべて税抜価格を表示しております。
- 仕様は、品質向上のため予告なしに変更される場合がありますのでご了承ください。
- グレー帯内の6ケタの数字は商品コード番号です。 ●商品の色は実物と多少異なる場合があります。
- 大型及び水道直結式の商品については別途設置費が必要となります。詳しくは担当営業までお問い合わせください。

