



PREFET DE L'HERAULT

RECUEIL DES ACTES ADMINISTRATIFS

Recueil n°91 du 29 mai 2020

- Agence régionale de santé Occitanie (ARS34)
- Direction Départementale des finances publiques (DDFIP34)
- Direction départementale des territoires et de la mer (DDTM34)
- Direction régionale des entreprises, de la concurrence, de la consommation, du travail et de l'emploi (DIRECCTE34)
- Direction régionale de l'alimentation, de l'agriculture et de la forêt (DRAAF)
- Direction régionale de l'environnement, de l'aménagement et du logement (DREAL34)
- Direction des relations avec les collectivités locales – Bureau des finances locales et de l'intercommunalité (PREF34 DRCL)
- Direction des relations avec les collectivités locales – Bureau de l'environnement (PREF34 DRCL)
- Direction des ressources humaines et des moyens – Bureau du pilotage budgétaire et de l'immobilier de l'État (PREF34 DRHM)
- Direction des sécurités – Bureau de la planification et des opérations (PREF34 DS)
- Direction des sécurités – Bureau des préventions et des polices administratives (PREF34 DS)
- Secrétariat général – Commission départementale d'aménagement commercial (PREF34 SG)
- Protection judiciaire de la jeunesse

ARS Arrêté interprefectoral production d'eau captage de la Lande _	3
ARS34 Arrêté localisation de l'IME Notre Dame de la Salette _____	5
ARS34 Arrêté localisation du SESSAD Notre Dame de la Salette ___	9
DDFIP 34 Nomination Directeur Ressources par interim _____	13
DDFIP34 Délégation_generales _____	14
DDTM34 Arrêté n° 2020-05-11118 autorisation de pêches électri- ques exceptionnelles _____	25
DDTM34 Arrêté du 29 mai 2020 autorisant la reprise progressive de la navigation de plaisance _____	29
DDTM34 Arrêté modificatif n°R17 034 0001 0 délivrance agrément CACOSER _____	31
DDTM34 Arrêté n° E 18 034 00200 RETRAIT AGREMENT ECR ANDRE à PAULHAN _____	34
DDTM34 Arrêté n° E 19 034 00200 AGREMENT ZEN ECO à BEZIERS _____	36
DDTM34 Arrêté n° E 20 034 00050 AGREMENT AFTRAL à PEROLS _____	39
DDTM34 Arrêté n°2020-04-11079 réglementation des sites du con- servatoire du littoral Etang de Vic _____	43
DDTM34 Arrêté n°E 05 034 0617 0 Modification agrément AUTO ECOLE PASTEUR _____	52
DDTM34 Arrêté n°E 19 034 00140 RETRAIT AGREMENT ECR ANDRE à PEROLS _____	55
DDTM34 Arrêté n°E 20 034 0006 0 Agrément AUTO ECOLE MOTO RACING _____	57
DDTM34 Arrêté n°E 20 034 00050 AGREMENT AFTRAL à PAULHAN _____	61
DDTM34 Arrêté n°R 13 034 0005 0 retrait agrément STRIATUM FORMATION _____	64
DDTM34 Arrêté n°R 20 034 0003 0 délivrance agrément ASMA ____	66

DIRECCTE34 Décision relative à l'organisation des intérimis au sein de l'IT de l'Hérault _____	69
DRAAF approbation aménagement forêt communal Baillargues ____	70
DRAAF approbation aménagement forêt communal Montoulieu ____	72
DRAAF Approbation aménagement forêt communal Vélioux _____	74
DRAAF approbation aménagement forêt Les Matelles _____	76
DREAL34 Projet reconstitution de berge du canal du Rhône à Sète _____	78
PREF34 DRCL Arrêté n° 2020-I-637 Cessibilité RD26 26E1 baillargue (3M) _____	84
PREF34 DRCL Arrêté n°2020-I-622 Cessibilité ZAC FONT DE MAUGUIO _____	86
PREF34 DRCL Arrêté n°2020-I-638 Désignation et retrait membre de Sète Agglo Méditerranée _____	98
PREF34 DRCL Arrêté n°2020-I-641 cessibilite centre commercial boutiques de Thau _____	100
PREF34 DRHM Arrêté n°2020-01-648 immeubles présumés vacants à Saussines _____	102
PREF34 DS BPO Arrêté n°2020-01-640-Autorisation accès plages -Frontignan _____	104
PREF34 DS BPPA Arrêté n°2020-5-630 liste ERP assujettis aux contrôles administratifs _____	107
PREF34 SG CDAC Liste des journaux habilités à publier les annonces judiciaires et légales _____	168
Protection Judidiaire de la Jeunesse - Arrêté n°2020-0305-001 transfert autorisation ANRAS _____	169

PREFECTURE DU TARN

PREFECTURE DE L'HERAULT

Délégation départementale du Tarn
Affaire suivie par Muriel GUIRAUD

ARRETE INTERPREFECTORAL MODIFIANT

L'ARRETE INTERPREFECTORAL PORTANT
AUTORISATION D'UTILISER UN CAPTAGE PRIVE POUR LA PRODUCTION D'EAU EN VUE DE LA
CONSOMMATION HUMAINE
Commune de Fraisse sur Agout

AUTORISATION DE LA DISTRIBUER POUR ALIMENTER UNE HABITATION, 2 GITES, 3 CHAMBRES
D'HOTES ET UNE AUBERGE PAR UN RESEAU PRIVE
Commune de Murat-sur-Vèbre
AU PROFIT de M. et Mme GALINIER

Captage de La Lande

La préfète du Tarn
Chevalier de la Légion d'honneur,
Officier de l'Ordre national du Mérite,

Le préfet de l'Hérault
Officier de la Légion d'honneur,
Officier de l'Ordre national du Mérite,

- Vu** le Code de la Santé Publique et notamment les articles L.1321-1 à L.1321-10 et R.1321-1 à R. 1321-63 ;
- Vu** le Code de l'Expropriation pour cause d'utilité publique et notamment ses articles L.121-1 et suivants et R.121-1 et suivants ;
- Vu** le Code de l'Environnement et notamment les articles L.214-1 à L.214-6, L.214-8 et L.215-13 ;
- Vu** le Code Minier et notamment l'article 131 ;
- Vu** le Code Forestier et notamment les articles R.141-30 à R.141-38 ;
- Vu** l'arrêté préfectoral du 27 mars 1996 relatif aux zones de répartition des eaux ;
- Vu** le décret du Président de la République du 15 janvier 2020 portant nomination de Mme Catherine FERRIER en qualité de préfète du Tarn ;
- Vu** le décret du Président de la République du 17 juillet 2019 portant nomination de M. Jacques WITKOWSKI en qualité de préfet de l'Hérault ;
- Vu** l'arrêté interpréfectoral du 9 juin 2011 portant autorisation d'utiliser le captage privé de La Lande, commune de Fraisse sur Agout, pour la production d'eau en vue de la consommation humaine et autorisation de la distribuer pour alimenter une habitation, 2 gîtes, 3 chambres d'hôtes et une auberge par un réseau prive, commune de Murat-sur-Vèbre, au profit de M. et Mme GALINIER ;
- Vu** le courrier en date du 24 février 2020 par lequel Madame Hélène DOUHAIRET, représentant le GFA Douvarec, nouveau propriétaire des installations, demande la modification du bénéficiaire de l'arrêté interpréfectoral susmentionné ;

Vu l'avis favorable de la délégation départementale du Tarn de l'Agence Régionale de Santé Occitanie en date du 5 mai 2020 ;

Sur proposition du Directeur Général de l'Agence Régionale de Santé Occitanie ;

ARRETEM

Article 1er : L'article 1er de l'arrêté interpréfectoral du 9 juin 2011 est modifié comme suit :

« Le GFA Douvarec est autorisé à utiliser le captage de « La Lande » en vue d'alimenter en eau destinée à la consommation humaine une habitation et 3 chambres d'hôtes, au lieu-dit « Peyregas », commune de Murat-sur-Vèbre, selon les conditions fixées dans les articles suivants. »

Article 2 : Les autres dispositions de l'arrêté interpréfectoral du 9 juin 2011 demeurent en vigueur et sont applicables au GFA Douvarec.

Article 3 : Le présent arrêté peut faire l'objet, dans un délai de deux mois à compter de sa notification ou de sa publication, d'un recours contentieux auprès du Tribunal Administratif. Le Tribunal Administratif peut être saisi par courrier ou par l'application informatique Télérecours accessible par le lien <http://www.telerecours.fr>

Article 4 : Le secrétaire général de la préfecture du Tarn, le secrétaire général de la préfecture de l'Hérault, le sous-préfet de Castres, le sous-préfet de Béziers, le GFA Douvarec, le maire de Fraisse sur Agout, le maire de Murat-sur-Vèbre, le directeur général de l'agence régionale de santé Occitanie, les directeurs départementaux des territoires du Tarn et de l'Hérault, les directeurs départementaux de la cohésion sociale et de la protection des populations du Tarn et de l'Hérault, le directeur régional de l'environnement, de l'aménagement et du logement Occitanie, les commandants des groupements de gendarmerie du Tarn et de l'Hérault et les chefs des services départementaux de l'office français pour la biodiversité du Tarn et de l'Hérault sont chargés, chacun en ce qui le concerne, de l'exécution du présent arrêté qui sera publié au recueil des actes administratifs des préfectures du Tarn et de l'Hérault et dont une copie sera tenue à la disposition du public aux mairies de Fraisse sur Agout et Murat-sur-Vèbre.

Fait à Albi et Montpellier le **27 MAI 2020**

La préfète du Tarn

Pour la préfète et par délégation,
Le secrétaire général

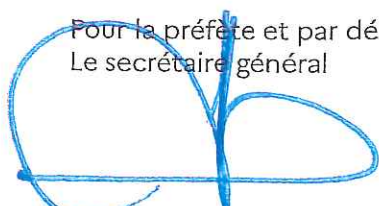

Michel LABORIE

Le préfet de l'Hérault

Pour le Préfet, et par délégation,
le Secrétaire Général



Pascal OTHEGUY

ARRETE PORTANT MODIFICATION DE LA LOCALISATION DE L'INSTITUT MEDICO-EDUCATIF (IME) « NOTRE DAME DE LA SALETTE » SITUE A BEDARIEUX (34) ET GERE PAR L'A.P.E.A.I. OUEST HERAULT, ET MODIFICATION DE SA DENOMINATION EN INSTITUT MEDICO-EDUCATIF « LES CAPITELLES »

Le Directeur Général de l'Agence Régionale de Santé Occitanie

VU le Code de l'Action Sociale et des Familles ;

VU le Code de la Sécurité Sociale ;

VU la Loi n°2002-2 du 2 janvier 2002 rénovant l'action sociale et médico-sociale ;

VU la Loi n°2009-879 du 21 juillet 2009 portant réforme de l'hôpital et relative aux patients, à la santé et aux territoires ;

VU le Décret n°2017-982 du 9 mai 2017 relatif à la nomenclature des établissements et services sociaux et médico-sociaux accompagnant des personnes handicapées ou malades chroniques ;

VU le Décret du 24 octobre 2018 portant nomination de Monsieur Pierre RICORDEAU, Directeur général de l'Agence Régionale de Santé d'Occitanie, à compter du 5 novembre 2018 ;

VU l'Arrêté d'autorisation du 4 mai 1993 portant renouvellement de l'agrément de l'IME « Notre Dame de la Salette » situé à Bédarieux (34), géré par l'association A.P.E.A.I. Ouest Hérault située à Béziers (34) ;

VU l'Arrêté du 31 mai 2017 portant renouvellement de l'autorisation de l'IME « Notre Dame de la Salette » situé à Bédarieux (34) et géré par l'association A.P.E.A.I. Ouest Hérault ;

VU l'Arrêté du 5 février 2018 portant modification de l'autorisation de l'IME « Notre Dame de la Salette » à Bédarieux (34) géré par l'A.P.E.A.I. Ouest Hérault ;

VU la Décision ARS Occitanie 2018-3753 du 5 novembre 2018 portant délégation de signature du Directeur Général de l'Agence Régionale de Santé Occitanie ;

VU l'Instruction n°DGCS/2018/18 du 22 janvier 2018 relative à l'application de la nomenclature des établissements et services sociaux et médico-sociaux accompagnant des personnes handicapées ou malades chroniques ;

VU l'Instruction n°DREES/DMSI/DGCS/2018/155 du 27 juin 2018 relative à la mise en œuvre dans le fichier national des établissements sanitaires et sociaux (FINESS) de la nouvelle nomenclature des établissements et services sociaux et médico-sociaux (ESSMS) accompagnant des personnes handicapées ou malades chroniques ;

VU le courrier électronique du 05 septembre 2019 du Directeur général de l'A.P.E.A.I. Ouest Hérault relatif au changement de dénomination de l'IME « Notre Dame de la Salette » en IME « Les Capitelles » ;

CONSIDERANT que tout changement important dans l'activité, l'installation, l'organisation, la direction ou le fonctionnement d'un établissement ou d'un service soumis à autorisation doit être porté à la connaissance de l'autorité compétente ;

CONSIDERANT que cette modification ne présente pas de risque quant à la continuité de l'accompagnement et répond aux règles d'organisation et de fonctionnement prévues par le Code de l'Action Sociale et des Familles ;

CONSIDERANT l'avis favorable donné à la suite de la visite de conformité réalisée le 27 novembre 2019 dans les locaux de l'IME, situé 2 square des Capitelles – 34 600 BEDARIEUX ;

CONSIDERANT que ce changement n'a d'impact ni sur la réponse aux besoins fixés, ni sur la dotation mentionnée aux articles L314-3 et L314-3-1 du Code de l'Action Sociale et des Familles ;

SUR PROPOSITION du délégué départemental de l'Hérault pour l'Agence Régionale de Santé Occitanie ;

ARRETE

Article 1 : L'Institut Médico-Educatif « Notre Dame de la Salette » est désormais situé au 2 square des Capitelles – 34600 Bédarieux et dénommé Institut Médico-Educatif « Les Capitelles ».

Article 2 : La capacité de l'établissement demeure inchangée et fixée à 34 places pour enfants, adolescents et jeunes adultes présentant une déficience intellectuelle.

Article 3 : Les caractéristiques de l'établissement seront répertoriées au Fichier National des Etablissements Sanitaires et Sociaux (FINESS) comme suit :

Identification du gestionnaire : A.P.E.A.I. Ouest Hérault
Adresse : Traverse de Colombiers – 34 500 BEZIERS

N° FINESS EJ : 34 078 584 9

Identification de l'établissement : IME Les Capitelles
Adresse : 2 square des Capitelles – 34 600 BEDARIEUX

N° FINESS ET : 34 078 038 6

Catégorie établissement : 183 – Institut Médico-Educatif (IME)

Spécialisation		Public accueilli ou accompagné		Mode d'accueil et d'accompagnement		Capacité totale
code	libellé	code	libellé	code	libellé	
844	Tous projets éducatifs, pédagogiques et thérapeutiques	117	Déficience intellectuelle	11	Hébergement complet internat	19
				21	Accueil de Jour	15

Article 4 :

Le renouvellement de l'autorisation sera examiné au vu des résultats des évaluations internes et externes réglementaires.

Article 5 : Conformément à l'article L313-1 du Code de l'Action Sociale et des Familles, tout changement important dans l'activité, l'installation, l'organisation, la direction ou le fonctionnement d'un établissement ou d'un service soumis à autorisation doit être porté à la connaissance de l'autorité compétente. L'autorisation ne peut être cédée sans l'accord de l'autorité compétente concernée.

Article 6 : Le présent arrêté peut faire l'objet d'un recours contentieux auprès du Tribunal Administratif compétent, dans un délai de deux mois à compter de sa notification à l'intéressé ou de sa publication pour les tiers. Le Tribunal Administratif peut être saisi par l'application informatique « télérecours citoyens » accessible par le site internet www.telerecours.fr

Article 7 : Le délégué départemental de l'Hérault pour l'Agence Régionale de Santé Occitanie et le président de l'A.P.E.A.I. sont chargés, chacun en ce qui le concerne, de l'exécution du présent arrêté qui sera notifié à l'intéressé et publié au recueil des actes administratifs des services de l'Etat.

Le 13 MAI 2020

Le Directeur Général



Pierre RICORDEAU

ARRETE PORTANT MODIFICATION DE LA LOCALISATION DU SERVICE D'EDUCATION SPECIALE ET DE SOINS A DOMICILE (SESSAD) « NOTRE DAME DE LA SALETTE » SITUE A BEDARIEUX (34) ET GERE PAR L'A.P.E.A.I. OUEST HERAULT, ET MODIFICATION DE SA DENOMINATION EN SERVICE D'EDUCATION SPECIALE ET DE SOINS A DOMICILE « LES CAPITELLES »

Le Directeur Général de l'Agence Régionale de Santé Occitanie

VU le Code de l'Action Sociale et des Familles ;

VU le Code de la Sécurité Sociale ;

VU la Loi n°2002-2 du 2 janvier 2002 rénovant l'action sociale et médico-sociale ;

VU la Loi n°2009-879 du 21 juillet 2009 portant réforme de l'hôpital et relative aux patients, à la santé et aux territoires ;

VU le Décret n°2017-982 du 9 mai 2017 relatif à la nomenclature des établissements et services sociaux et médico-sociaux accompagnant des personnes handicapées ou malades chroniques ;

VU le Décret du 24 octobre 2018 portant nomination de Monsieur Pierre RICORDEAU, Directeur général de l'Agence Régionale de Santé d'Occitanie, à compter du 5 novembre 2018 ;

VU l'Arrêté d'autorisation du 8 mars 1994 portant création du SESSAD « Notre Dame de la Salette » situé à Bédarieux (34), géré par l'association A.P.E.A.I. Ouest Hérault située à Béziers (34) ;

VU l'Arrêté du 31 mai 2017 portant renouvellement de l'autorisation du SESSAD « Notre Dame de la Salette » situé à Bédarieux (34) et géré par l'association A.P.E.A.I. Ouest Hérault ;

VU la Décision ARS Occitanie 2018-3753 du 5 novembre 2018 portant délégation de signature du Directeur Général de l'Agence Régionale de Santé Occitanie ;

VU l'Instruction n°DGCS/2018/18 du 22 janvier 2018 relative à l'application de la nomenclature des établissements et services sociaux et médico-sociaux accompagnant des personnes handicapées ou malades chroniques ;

VU l'Instruction n°DREES/DMSI/DGCS/2018/155 du 27 juin 2018 relative à la mise en œuvre dans le fichier national des établissements sanitaires et sociaux (FINESS) de la nouvelle nomenclature des établissements et services sociaux et médico-sociaux (ESSMS) accompagnant des personnes handicapées ou malades chroniques ;

VU le courrier électronique du 5 septembre 2019 du Directeur général de l'A.P.E.A.I. Ouest Hérault relatif au changement de dénomination du SESSAD « Notre Dame de la Salette » en SESSAD « Les Capitelles » ;

CONSIDERANT que tout changement important dans l'activité, l'installation, l'organisation, la direction ou le fonctionnement d'un établissement ou d'un service soumis à autorisation doit être porté à la connaissance de l'autorité compétente ;

CONSIDERANT que cette modification ne présente pas de risque quant à la continuité de l'accompagnement et répond aux règles d'organisation et de fonctionnement prévues par le Code de l'Action Sociale et des Familles ;

CONSIDERANT l'avis favorable donné à la suite de la visite de conformité réalisée le 27 novembre 2019 dans les locaux du SESSAD, situé 2 square des Capitelles – 34 600 BEDARIEUX ;

CONSIDERANT que ce changement n'a d'impact ni sur la réponse aux besoins fixés, ni sur la dotation mentionnée aux articles L314-3 et L314-3-1 du Code de l'Action Sociale et des Familles ;

SUR PROPOSITION du délégué départemental de l'Hérault pour l'Agence Régionale de Santé Occitanie ;

ARRETE

Article 1 : Le Service d'Education Spéciale et de Soins à Domicile (SESSAD) « Notre Dame de la Salette » est désormais situé au 2 square des Capitelles – 34600 Bédarieux et dénommé Service d'Education Spéciale et de Soins à Domicile « Les Capitelles ».

Article 2 : La capacité du service demeure inchangée et fixée à 20 places pour enfants et adolescents des deux sexes, âgés de 5 à 18 ans.

Cette capacité est répartie comme suit :

- Retard mental léger : 13 places
- Troubles du caractère et du comportement : 7 places

Article 3 : Les caractéristiques du service seront répertoriées au Fichier National des Etablissements Sanitaires et Sociaux (FINESS) comme suit :

Identification du gestionnaire : A.P.E.A.I. Ouest Hérault
Adresse : Traverse de Colombiers – 34 500 BEZIERS

N° FINESS EJ : 34 078 584 9

Identification de l'établissement : SESSAD Les Capitelles
Adresse : 2 square des Capitelles – 34 600 BEDARIEUX

N° FINESS ET : 34 079 829 7

Catégorie établissement : 182 – Service d'Education Spéciale et de Soins à Domicile (SESSAD)

Discipline		Public accueilli ou accompagné		Age	Mode d'accueil et d'accompagnement		Capacité totale
code	libellé	code	libellé		code	libellé	
839	Acquisition, autonomie, intégration scolaire	118	Retard Mental Léger	5 à 18 ans	16	Prestation en milieu ordinaire	13
	Enfants Handicapés	200	Troubles du Caractère et du Comportement				7

Article 4 : Le renouvellement de l'autorisation sera examiné au vu des résultats des évaluations internes et externes réglementaires.

Article 5 : Conformément à l'article L313-1 du Code de l'Action Sociale et des Familles, tout changement important dans l'activité, l'installation, l'organisation, la direction ou le fonctionnement d'un établissement ou d'un service soumis à autorisation doit être porté à la connaissance de l'autorité compétente. L'autorisation ne peut être cédée sans l'accord de l'autorité compétente concernée.

Article 6 : Le présent arrêté peut faire l'objet d'un recours contentieux auprès du Tribunal Administratif compétent, dans un délai de deux mois à compter de sa notification à l'intéressé ou de sa publication pour les tiers. Le Tribunal Administratif peut être saisi par l'application informatique « télérecours citoyens » accessible par le site internet www.telerecours.fr

Article 7 : Le délégué départemental de l'Hérault pour l'Agence Régionale de Santé Occitanie et le président de l'A.P.E.A.I. sont chargés, chacun en ce qui le concerne, de l'exécution du présent arrêté qui sera notifié à l'intéressé et publié au recueil des actes administratifs des services de l'Etat.

Le 13 MAI 2020

Le Directeur Général

Pierre RICORDEAU



DIRECTION GÉNÉRALE DES FINANCES PUBLIQUES

DIRECTION DÉPARTEMENTALE DES FINANCES

PUBLIQUES DE L'HÉRAULT

CS 17 788

334 ALLÉE HENRY II DE MONTMORENCY

34954 MONTPELLIER CEDEX

Le Directeur départemental des finances publiques de l'Hérault,

Vu le décret n° 2009-707 du 16 juin 2009 relatif aux services déconcentrés de la direction générale des finances publiques ;

Vu l'arrêté du 18 juin 2009 portant création de directions régionales et départementales des finances publiques ;

Vu le décret du 22 décembre 2016 portant nomination de **M. Samuel BARREAU**, administrateur général des finances publiques à la Direction départementale des finances publiques de l'Hérault ;

décide :

Article 1er : **M. Xavier CRISTOFINI**, administrateur des finances publiques, est nommé directeur de la direction Ressources, par intérim.

Article 2 : La présente décision prend effet au 1^{er} juin 2020.

Fait à Montpellier, le **26 MAI 2020**

Le directeur départemental des Finances publiques

Samuel BARREAU

DIRECTION GÉNÉRALE DES FINANCES PUBLIQUES

DIRECTION DÉPARTEMENTALE DES FINANCES PUBLIQUES DE L'HÉRAULT

CS 17788

334 ALLÉE HENRY II DE MONTMORENCY

34954 MONTPELLIER CEDEX 2

PROCURATION SOUS SEING PRIVE

Je soussigné **Samuel BARREAU** administrateur général des finances publiques, nommé par décret du 22 décembre 2016 Directeur départemental des finances publiques de l'Hérault, déclare constituer pour mandataires les personnes désignées ci-après dans les limites indiquées et ce à compter du 1^{er} juin 2020, sauf dispositions contraires.

I - DELEGATIONS GENERALES

M. Alain CITRON, administrateur général des finances publiques, directeur métiers,

M. Pierre CARRE, administrateur des finances publiques, responsable du pôle contrôle, recouvrement et contentieux,

Mme Bernadette RABIAU, administratrice des finances publiques, responsable du pôle animation du réseau,

Mme Christine MAGNAVAL, administratrice des finances publiques, responsable du pôle Etat – expertise,

M. Xavier CRISTOFINI, administrateur des finances publiques, directeur ressources, par intérim,

M. Eric ESTEVE, administrateur des finances publiques adjoint, responsable du pôle ressources humaines,

M. David BARES, administrateur des finances publiques adjoint, responsable du pôle pilotage,

reçoivent mandat de me suppléer dans l'exercice de mes fonctions et de signer, seul ou concurremment avec moi, tous les actes relatifs à ma gestion et aux affaires qui s'y rattachent.

M. Xavier CRISTOFINI, pour ce qui le concerne, est toutefois exclu du champ de la présente délégation pour tous les actes afférents à l'exercice des missions exclusivement dévolues aux comptables publics par l'article 18 du décret n°2012-1246 du 7 novembre 2012.

III - DELEGATION SPECIALE AU TITRE DU POLE RESSOURCES

• **Division des Ressources Humaines :**

Une délégation spéciale de signature au titre de la division des ressources humaines et des affaires qui s'y rattachent est accordée à Mme Véronique LÉON BLANCA, inspectrice divisionnaire des finances publiques, adjointe au responsable du pôle ressources humaines. En son absence, les mêmes pouvoirs sont conférés à M. Laurent DI DIO, inspecteur des finances publiques, Mmes Sophie DENIAU, Brigitte ARNOULD et Virginie ETIENNE, inspectrices des finances publiques.

Mme Véronique LÉON BLANCA reçoit, en outre, pouvoir de signer les contrats à durée déterminée correspondant à des besoins occasionnels, les contrats de vacataires, les autorisations de travail à temps partiel, les états de frais de déplacements et les états de frais de changement de résidence.

En son absence, les mêmes pouvoirs sont conférés à M. Laurent DI DIO, inspecteur, Mmes Sophie DENIAU, Brigitte ARNOULD et Virginie ETIENNE, inspectrices des finances publiques.

Mme Marie-France PETER, M. Patrick CARDON, Mme Cynthia GOTORBE et M. JACQUET Didier, contrôleurs, reçoivent également pouvoir de signer les états de frais de déplacement.

Délégation spéciale est accordée à Mme Sophie MENDEZ, administratrice des finances publiques adjointe, responsable du CSRH, à Mme Catherine BERTHET-POUYANNE, inspectrice des finances publiques et à Mme Béatrice BRECHET, inspectrice des finances publiques, à l'effet de signer les actes afférents à la gestion administrative et à la préliquidation de la paye des agents du département.

• **Division du Budget, de l'Immobilier et de la Logistique :**

Une délégation spéciale de signature au titre de la division du budget, de l'immobilier et de la logistique et des affaires qui s'y rattachent est accordée à Mmes Catherine LEPETIT et Ghislaine CONDE, Inspectrices divisionnaires responsables de la division. Elles reçoivent également pouvoir de signer la certification du service fait sur toutes les factures relevant du service Logistique, ainsi que la délégation d'engager, d'affecter et de mandater les crédits délégués par la Direction générale des finances publiques.

En leur absence, les mêmes pouvoirs sont conférés, à Mmes Marylise BLANC et Florence PAUZIER, inspectrices, ainsi qu'à M. Gabriel PROAL, M. Philippe HAUDRY et M. Christophe IPAVEC, inspecteurs, pour ce qui relève des attributions qui leur sont confiées.

IV - DELEGATION SPECIALE AU TITRE DU CSRH

Une délégation spéciale de signature au titre du Centre de Service Ressources Humaines (CSRH) et des affaires qui s'y rattachent est accordée à Mme Sophie MENDEZ, administratrice des finances publiques adjointe, responsable du CSRH.

En son absence, les mêmes pouvoirs sont conférés à Mmes Catherine BERTHET-POUYANNE et Béatrice BRECHET, inspectrices des finances publiques.

V - DELEGATION SPECIALE AU TITRE DU POLE PILOTAGE

• Division de la stratégie, du contrôle de gestion :

Une délégation spéciale de signature au titre de la division de la stratégie, du contrôle de gestion est accordée à Mme Isabelle VIBERT, inspectrice principale des finances publiques, responsable de la division. En son absence, les mêmes pouvoirs sont conférés à Mme Isabelle MICHEL, inspectrice des finances publiques.

• Division de la formation professionnelle :

Une délégation spéciale de signature au titre de la division de la formation professionnelle et des affaires qui s'y rattachent est accordée à M. Jean-Louis DAUPEYROUX, inspecteur divisionnaire hors classe, responsable de la division.

En son absence, les mêmes pouvoirs sont conférés à M. Pierre LOUIS inspecteur divisionnaire, à M. Jacques YVARS et à Mme Marie-Pierre ZABALETE inspecteurs.

VI – DELEGATION SPECIALE AU TITRE DU POLE ANIMATION DU RESEAU

• Division des particuliers :

Une délégation spéciale de signature au titre de la division des particuliers et des affaires qui s'y rattachent est accordée à M. Olivier CARITG administrateur des finances publiques adjoint. En son absence les mêmes pouvoirs sont conférés à son adjoint, M. Serge BONIJOL, inspecteur principal.

• Division des professionnels :

Une délégation spéciale de signature au titre de la division des professionnels et des affaires qui s'y rattachent est accordée à M. Didier LAPORTE inspecteur principal des finances publiques, responsable de la division. En son absence, les mêmes pouvoirs sont conférés à son adjointe Mme Céline FERRET, inspectrice des finances publiques.

• Division des collectivités locales :

Une délégation spéciale de signature au titre de la division des collectivités locales et des affaires qui s'y rattachent est accordée à M. Stéphane ROQUART, administrateur des finances publiques adjoint, responsable de la division. En son absence, les mêmes pouvoirs sont conférés à M. Etienne LEBRUN, inspecteur divisionnaire des finances publiques .

Mme Fabienne CHATEAUNEUF et Mme Virginie VERON, inspectrices, reçoivent pouvoir de signer les comptes de gestion et tous documents relatifs aux affaires dont elles ont la charge.

Mme Patricia DESHAYES, Mme Fabienne CHATEAUNEUF, Mme Maryse SAMY, Mme Ilhame ALLAOUI, inspectrices et M. Yvan BARBE et M. Philippe FOUILLIT, inspecteurs, reçoivent pouvoir de signer toutes notes relatives aux affaires dont ils ont la charge à l'exclusion de toutes autres pièces.

VII – DELEGATION SPECIALE AU TITRE DU POLE CONTROLE, RECOUVREMENT ET CONTENTIEUX

• Division du contrôle fiscal :

Une délégation spéciale de signature au titre de la division du contrôle fiscal, du contrôle de la redevance de l'audiovisuel, et des affaires qui s'y rattachent est accordée à M. Jean-Claude BOUDEGNA, administrateur des finances publiques adjoint, responsable de la division. En son absence, les mêmes pouvoirs sont conférés à Mme Simone GUISSSET, inspectrice divisionnaire.

M. Philippe JEAN, inspecteur principal, me représentant auprès des instances judiciaires, reçoit délégation pour ce qui relève de sa qualité de représentant de la partie civile.

• Division du recouvrement forcé tous produits:

Une délégation spéciale de signature au titre du recouvrement forcé et des affaires qui s'y rattachent est accordée à M. François FLORY, administrateur des finances publiques adjoint. En son absence, les mêmes pouvoirs sont conférés à Mme Muriel SAVAJOLS, inspectrice divisionnaire.

• Division des affaires juridiques :

Une délégation spéciale de signature au titre de la division des affaires juridiques et des affaires qui s'y rattachent est accordée à Mme Caroline PILLIN, administratrice des finances publiques adjointe, responsable de la division. En son absence, les mêmes pouvoirs sont conférés à Mme Sophie SCHMIDER, inspectrice divisionnaire.

VIII - DELEGATIONS SPECIALES AU TITRE DU POLE ETAT - EXPERTISE

• Division du domaine – politique immobilière de l'État :

Une délégation spéciale de signature au titre du service du domaine est accordée au responsable de la division, M. Patrick REBOUL, administrateur des finances publiques adjoint. En son absence, les mêmes pouvoirs sont accordés à Mme Corinne SOUBEYRAN, inspectrice divisionnaire et à M. Franck FOYER, inspecteur divisionnaire.

Une délégation spéciale est accordée à Mme Christine MAGNAVAL, administratrice des finances publiques, pour signer les différents courriers afférents aux attributions relevant de la mission politique immobilière de l'Etat.

•Division de la dépense de l'Etat :

Une délégation spéciale de signature au titre de la division de la dépense publique et des affaires qui s'y rattachent est accordée à Mme Candice SEGUIN, inspectrice principale, responsable de la division. En son absence, les mêmes pouvoirs sont conférés à Mme Chantal SOUVERAIN, Inspectrice divisionnaire et M. Patrice VAQUIER, inspecteur divisionnaire.

•Division de la comptabilité, des opérations financières et de l'action économique:

Une délégation spéciale de signature au titre de la division de la comptabilité, des opérations financières et de l'action économique, et des affaires qui s'y rattachent est accordée à M. Hervé BOY, administrateur des finances publiques adjoint, responsable de la division. En son absence, les mêmes pouvoirs sont conférés à ses adjointes Mme Bernadette CLAPPIER et Audrey PASCAUD, inspectrices divisionnaires.

Une délégation spéciale de signature au titre de l'action économique et des affaires qui s'y rattachent est accordée à Mme Corinne REY, inspectrice divisionnaire.

De plus Mme Corinne REY est désignée comme représentante du Directeur Départemental des Finances publiques auprès de la Commission des chefs des services financiers (CCSF) qu'elle présidera, en cas d'empêchement du Directeur départemental des Finances publiques, du directeur métiers ou de la responsable du pôle Etat-expertise.

S'agissant de l'action économique, une délégation spéciale de signature est accordée à M. Bruno BADAROUX et M. Hugues BRIN, inspecteurs des finances publiques et Mme Hélène REY, contrôleur principal des finances publiques, pour signer les documents courants et courriels dans le cadre de l'examen des dossiers soumis à la CCSF et au CODEFI.

Une délégation spéciale de signature au titre du contrôle économique et financier des GIP en vertu du décret 55-733 du 26 mai 1955 est accordée à Mme Corinne REY.

En son absence, les mêmes pouvoirs sont accordés à M. Bruno BADAROUX et M. Hugues BRIN.

• Comptabilité de l'Etat

M Hervé BOY, administrateur des finances publiques adjoint, Mme Bernadette CLAPPIER, Mme Audrey PASCAUD et Mme Corinne REY inspectrices divisionnaires, reçoivent pouvoir de signer les chèques sur le Trésor et les ordres de paiement.

M Hervé BOY, administrateur des finances publiques adjoint, Mme Bernadette CLAPPIER, Mme Audrey PASCAUD et Mme Corinne REY inspectrices divisionnaires, reçoivent pouvoir de signer les ordres d'opérations sur le compte courant du Trésor à la Banque de France et sur le compte courant du Trésor à la Banque Postale, ainsi que les décisions de relevés de prescription sur les chèques Trésor.

Mme Audrey PASCAUD, responsable de l'intérim du service Comptabilité, reçoit pouvoir de signer, outre les documents courants et bordereaux d'envoi du service, les récépissés et reconnaissances de valeurs.

• Dépôts et services financiers

M. Philippe FOUILLIT, inspecteur, responsable du service Dépôts et Services Financiers, reçoit pouvoir de signer les documents d'ouverture des comptes de dépôts de fonds et des comptes-titres ainsi que les avenants s'y rapportant, les récépissés et reconnaissances de dépôts de valeurs, les significations d'actes auprès de son service ainsi que les documents courants du service.

En l'absence de M. Philippe FOUILLIT, Mme Catherine HUMBLLOT, contrôleur principale, et, en son absence, M Didier VIDAL contrôleur principal, reçoivent pouvoir de signer les documents courants du service.

• Recettes non fiscales de l'Etat :

M. Hervé BOY, administrateur de finances publiques adjoint responsable de la division, Mme Bernadette CLAPPIER, Mme Audrey PASCAUD et Mme Corinne REY, inspectrices divisionnaires et adjointes au responsable de division, reçoivent pouvoir de signer les remises de majoration et de frais et les remises gracieuses inférieures à 20.000 €.

Mme Bernadette JAGA, inspectrice responsable du service « recettes non fiscales » et Mme Christelle THOUVENOT, inspectrice chargée de mission contentieux « recettes non fiscales », reçoivent pouvoir de signer les délais de paiement pour des dettes inférieures à 20 000 €, les déclarations de créances en matière de procédures collectives y compris les demandes de relevés de forclusion, les actes et états de poursuites et les mains-levées y afférents.

Mme Bernadette JAGA et Mme Christelle THOUVENOT ont également compétence pour signer les actes de gestion courante de comptabilité, les états de présentation en non valeur, les déclarations de recettes, les remises de majoration et de frais et des remises gracieuses inférieures à 2.000 €.

En leur absence, M. Jean-Yves RICCI, contrôleur principal, et M. Sébastien BLIN, contrôleur, reçoivent pouvoir de signer les déclarations de recettes dans les mêmes conditions que précisées pour Mme Bernadette JAGA.

M. Jean-Yves RICCI et M. Sébastien BLIN reçoivent pouvoir de signer les délais de paiement pour des dettes inférieures à 2.000 €.

M. Jean -Yves RICCI a également compétence pour signer des remises de majoration et de frais ainsi que des remises gracieuses inférieures à 200 €.

En l'absence de Mme Bernadette JAGA, inspectrice, responsable du service « recettes non fiscales », M. Jean-Yves RICCI, contrôleur principal et M. Sébastien BLIN, contrôleur, reçoivent délégation pour les main-levées pour les saisies à tiers détenteurs.

• **Dépense :**

Mme Chantal SOUVERAIN, inspectrice divisionnaire, M. Michel JAMET, inspecteur divisionnaire, M. Olivier BUONGIORNO, M. Eric LATOUR, M. Gérard PRATO et M. Nicolas SYLVESTRE, inspecteurs, reçoivent pouvoir de signer les notifications d'actes délivrées par les huissiers de justice.

M. Patrice VAQUIER, inspecteur divisionnaire, Mme Sarah BELMAAZIZ, M. Nicolas SYLVESTRE, inspecteurs, reçoivent pouvoir de signer tous actes et documents relatifs à l'exécution des dépenses de l'État, y compris ceux relatifs aux rejets de paiements.

Les agents suivants reçoivent délégation pour saisir, contrôler et mettre en paiement les dépenses assignées sur la DDFIP, solliciter des services ordonnateurs la transmission de pièces ou d'informations nécessaires au contrôle de la dépense via les procédures d'échanges informatisées, et leur transmettre par les mêmes voies toute information utile à la mise en paiement des dépenses :

NOM	Prénom	Grade
ABDOUN	Yasmina	Agent administratif des finances publiques
AMELH	Catherine	Agent administratif des finances publiques
BEAUZEMONT	Xavier	Agent administratif des finances publiques
BELMAAZIZ	Sarah	Inspecteur des finances publiques
BERENGER	Isabelle	Agent administratif des finances publiques
CARIA	Dominique	Contrôleur des finances publiques
CAUSSE	Agnès	Contrôleur des finances publiques
CHANEWOR THY	Thierry	Agent administratif des finances publiques
CHATENAY	Gisèle	Contrôleur des finances publiques
CHAUVEYON	Sébastien	Agent administratif des finances publiques
COUSIN	Fanny	Agent administratif des finances publiques
CROS	Michèle	Contrôleur des finances publiques
DAWO	Geneviève	Agent administratif des finances publiques
DECHAZERON	Richard	Contrôleur des finances publiques
DEFFENAIN	Pascal	Contrôleur principal des finances publiques
DELGADO-GRISEL	Patricia	Agent administratif des finances publiques
DESMET	Virginie	Agent administratif des finances publiques
FLEURY	Lydia	Agent administratif des finances publiques
GALY	Joëlle	Contrôleur principal des finances publiques
GAMBLIN	Albane	Agent administratif des finances publiques
IGOUNET	Amandine	Agent administratif des finances publiques
IMBERT	David	Contrôleur des finances publiques
JARRIÉ	Nicolas	Agent administratif des finances publiques
LACHAUD	Hubert	Agent administratif des finances publiques
LAFORET	Geneviève	Agent administratif des finances publiques
LAIRIS	Éric	Agent administratif des finances publiques
LARDELUX	Thierry	Contrôleur des finances publiques
LE ROUX	Béatrice	Agent administratif des finances publiques
MACHEDA	Christine	Contrôleur des finances publiques
MARCO	Michèle	Contrôleur des finances publiques
MARIUS LE PRINCE	Kathia	Agent administratif des finances publiques
NKINKU YAMISSI	Fu-Shi	Contrôleur des finances publiques
PAVIA	Julia	Agent administratif des finances publiques
PERALTA	Sonia	Contrôleur des finances publiques
PIALOT	Guilhem	Agent administratif des finances publiques
RADIONOFF	Théo	Agent administratif des finances publiques
REDON	Solange	Agent administratif des finances publiques
RICARD	Myriam	Agent administratif des finances publiques
RIGAUD	Didier	Contrôleur principal des finances publiques
ROUGIER	Cécile	Contrôleur principal des finances publiques
ROUX	Benoit	Agent administratif des finances publiques
ROY-LARENTRY	Marie-Laure	Contrôleur principal des finances publiques
SINZELLE	Christel	Contrôleur des finances publiques
SYLVESTRE	Nicolas	Inspecteur des finances publiques
VALORA	Corinne	Contrôleur des finances publiques
VAQUIER	Patrice	Inspecteur divisionnaire des finances publiques
VENARD	Delphine	Contrôleur principal des finances publiques
VESTRIS	Carole	Agent administratif des finances publiques
VUILLOT	Catherine	Contrôleur principal des finances publiques
ZAHND	Laurence	Agent administratif des finances publiques
ZICRY-MULLER	Christine	Contrôleur des finances publiques

Les agents de l'équipe départementale de renfort dont les noms suivent reçoivent délégation des mêmes droits à l'occasion de leur affectation sur la division dépense : Mme Bénédicte GAUTREAU, Mme Béatrice ROPARS, Mme Catherine FERRAN, Mme Véronique RUNEL, Mme Véronique MONNIER.

• **Service Liaison Rémunérations :**

M. Olivier BUONGIORNO, inspecteur, responsable du service liaison-rémunération et Mme Jocelyne CAIRE, adjointe, contrôleur principale, reçoivent pouvoir de signer tous actes et documents du ressort des activités du service.

En leur absence, Mmes Isabelle DOULAIN et Françoise VALERY, contrôleuses principales, Mme Véronique POURTALIE et M Sébastien ROTARDIER agents, reçoivent pouvoir de signer les certificats de cessation de paiement, les attestations de paiement ou de non-paiement du supplément familial de traitement et des prestations familiales, les accusés de réception des oppositions sur traitements et accusés de réception divers.

Mesdames Françoise CAUJOLLE et Catherine SANSA, contrôleuses, reçoivent délégation pour signer les certificats de cessation de paiement des personnels de l'enseignement privé de l'Éducation Nationale.

• **Centre de Gestion des Retraites :**

Mme Chantal SOUVERAIN, inspectrice divisionnaire, responsable du Centre de gestion des retraites de Montpellier, et M. Gérard PRATO, inspecteur, son adjoint, reçoivent pouvoir de signer tous actes et documents du ressort des activités du service. En leur absence, Mme Nicole SOUCHON, contrôleur, et M. Yann UGUEN, contrôleur principal, reçoivent pouvoir de signer tous actes et documents du ressort des activités du service.

Mme Valérie PUYOO HIALLE, M. Patrick SAWCZUK et M. Didier EYCHENNE, contrôleurs, Mme Marie-Sylvie CADET, agent, reçoivent pouvoir de signer les accusés de réception des oppositions et les courriers de demande de régularisation des rejets de virement.

Tous les agents du service peuvent procéder -avec dispense de signature- à l'envoi des courriers types validés CLIC ESI.

• **Service Comptabilité de la division dépense de l'État :**

M. Éric LATOUR inspecteur, responsable du service comptabilité division dépenses de l'État, reçoit pouvoir de signer tous actes et documents du ressort des activités du service.

En son absence, Mmes Myriam ABRIC, Karine BARRIA, contrôleuses, et M. Marc JOLIT et Oumar SOW, agents, reçoivent les mêmes pouvoirs dans la limite de leurs attributions et des leurs habilitations informatiques.

• **Fonds structurels européens :**

Une délégation spéciale est accordée au titre de la gestion des fonds européens à M. Michel JAMET, inspecteur divisionnaire, et M. Fabien OUDOT, inspecteur, qui reçoivent pouvoir de signer tous actes et documents du ressort des activités du service ainsi que de saisir, contrôler et valider les dépenses sur fonds européens et toute tâche afférente dans les outils Présage, Synergie, MDFSE, SIFA et SFC.

Mme Karine DELPLACE, inspectrice, Mmes Noëlle HUC et Anne-Marie DURAND, contrôleuses, M. Cherif OUSSADI, agent, reçoivent les mêmes pouvoirs.

A Montpellier, le

20 Mars 2020

Le Directeur départemental des finances publiques



Samuel BARREAUULT

**Direction départementale
des territoires et de la mer**
Service eau, risques et nature

Arrêté n° : DDTM34-2020-05-11118

portant autorisation de pêches électriques exceptionnelles de capture de poissons à des fins scientifiques sur les stations du réseau de contrôle de surveillance dans certains cours d'eau du département de l'Hérault.

**Le Préfet de l'Hérault,
Officier de la Légion d'Honneur
Officier dans l'ordre national du Mérite**

- Vu** le code de l'environnement, et notamment le titre III du Livre IV et le titre III du livre II ;
- Vu** le décret du 17 juillet 2019 portant nomination de Monsieur Jacques WITKOWSKI, en qualité de Préfet de l'Hérault (hors classe) ;
- Vu** l'arrêté préfectoral du 26 août 2019 donnant délégation de signature du Préfet de département à Monsieur Matthieu GREGORY, Directeur départemental des territoires et de la mer de l'Hérault ;
- Vu** la demande présentée par le cabinet d'étude AQUASCOP en date du 27 avril 2020 ;
- Vu** l'avis favorable de monsieur le chef de service adjoint départemental de l'Office français pour la biodiversité (OFB) en date du 28 avril 2020 ;

CONSIDÉRANT la nécessité de procéder à des pêches électriques d'inventaires dans le cadre du programme de contrôle et surveillance de l'état écologique des cours d'eau du département de l'Hérault pour le compte de l'OFB ;

SUR PROPOSITION DE monsieur le Directeur départemental des territoires et de la mer de l'Hérault ;

ARRÊTE :

ARTICLE 1. BÉNÉFICIAIRE DE L'AUTORISATION

Nom : AQUASCOPE
Résidence : Domaine de Cécélès
1520, route de Cécélès
34270 SAINT MATHIEU DE TREVIERS

est autorisée à procéder, sur l'ensemble du département de l'Hérault, cours d'eau et plans d'eau de la directive cadre sur l'eau (DCE) et en particulier sur les stations de pêche du réseau de contrôle de surveillance (RCS) à des captures de poissons à des fins scientifiques (voir tableau en annexe).

ARTICLE 2. OBJET DE L'AUTORISATION

L'objet de cette autorisation est la réalisation de pêches électriques d'inventaires dans le cadre de la DCE et du programme de surveillance de l'état écologique des milieux aquatiques en Occitanie, lot n°9, échantillonnage de l'ichtyofaune dans le département de l'Hérault.

ARTICLE 3. RESPONSABLE (S) DE L'EXÉCUTION MATÉRIELLE DES OPÉRATIONS

Les opérations de pêches électriques sont sous la responsabilité de :

- Rémi BOURRU
- Antoine ROBE
- Arnaud CORBARIEU
- Stéphane MARTY
- Marc LANDAIS

accompagnés de 4 à 8 opérateurs parmi les personnes suivantes :

- | | |
|-------------------------|--------------------|
| - Vincent BOUCHARAYCHAS | - Frédéric GARBUTT |
| - Aurélia MARQUIS | - Maël BARRET |
| - Jennifer GSTALDER | - Marjory DAPREY |
| - Jacques NIEL | |
| - Manon JEZEQUEL | <u>URFP-LR :</u> |
| - Joyce LAMBERT | - A. HADDAD |
| - Léa FERRET | - O. BAUDIER |
| - Sylvie DAL DEGAN | - A. HERAULT |
| - Marc LANDAIS | - M. VIVAS |
| - Vincent PICHOT | - B. PERINO |
| - Christian RICHEUX | |
| - Baptiste SEGURA | |

Ainsi que d'autres personnels et prestataires d'AQUASCOPE, ainsi que l'ensemble du personnel habilité nécessaire au bon déroulement des opérations.

Le bénéficiaire ou le responsable de l'exécution matérielle de l'opération doit être porteur de la présente autorisation lors des opérations de pêche. Il est tenu de la présenter à toute demande des agents commissionnés au titre de la police de la pêche.

ARTICLE 4. MODALITÉS GÉNÉRALES

Échantillonnage exhaustif par pêche électrique complète ou partielle, à pied ou en bateau selon les recommandations des normes NF EN 14011 et XP T90-383 en vigueur.

La semaine précédant l'intervention (6 jours avant maximum), le Cabinet d'étude AQUASCOP informe le service départemental de l'OFB de sa date précise, afin de décider de l'opportunité de cette pêche et qu'un agent puisse être présent pendant l'opération.

ARTICLE 5. MOYENS DE CAPTURES AUTORISÉES

- Matériel de pêche :

Matériel fixe de type "héron"

Moteur et générateur EFKO-FEG 8000

Normalisation française : type II

Norme européenne : IEC 60335-2-86

Puissance : 8 KW

Tension 150-300 / 300-600 V

Matériel portatif de type "martin pêcheur"

Appareil de pêche électrique portable FEG 1500/1500 W

Norme européenne IEC 60335-2-86

Moteur 4 temps

Tension : 150-300/300-500 VDC

(utilisation occasionnelle et soumise à l'avis préalable de l'OFB).

Appareils de pêches fixes de type "héron 4 kW" et "aigrette 6kW" (dream) : ces appareils appartenants à la Fédération de pêche de l'Hérault pourront également être utilisés en cas de pêche commune ou en cas de prêt de matériel.

ARTICLE 6. LIEUX DE L'OPÉRATION

Les coordonnées précises de la limite aval des stations d'inventaires sont annexées ci-après.

La localisation des sites d'échantillonnage est présentée sur la cartographie ci-après.

ARTICLE 7. DESTINATION DES POISSONS CAPTURÉS

Remis à l'eau immédiatement sur le lieu de capture après identification et mesures biométriques (taille et poids).

Les individus présentant des pathologies ou les espèces classées nuisibles susceptibles de provoquer un déséquilibre biologique (perche soleil, poisson-chat, art. R.432-5 du CE) seront détruits sur place.

ARTICLE 8. PÉRIODE DE VALIDITÉ

La présente autorisation est valable pour **la période allant du 15 mai 2020 à fin novembre 2020** dans le respect des conditions optimales de capture des poissons en fonction du type de milieu et des espèces présentes et après validation du calendrier par l'OFB.

ARTICLE 9. ACCORD DU DÉTENTEUR DU DROIT DE PÊCHE

Le bénéficiaire ne peut exercer les droits qui sont liés à la présente autorisation que s'il a obtenu l'accord du (des) détenteur (s) du droit de pêche. Cet accord est joint à l'original de la déclaration préalable prévue à l'article 10 du présent arrêté.

ARTICLE 10. DÉCLARATION PRÉALABLE

Une semaine au moins avant chaque opération, le bénéficiaire de la présente autorisation est tenu **d'adresser une déclaration écrite précisant le programme, les dates et lieux de capture** au préfet de l'Hérault (D.D.T.M.) et au service départemental de l'office français pour la biodiversité (OFB - 55, chemin du Mas de Matour - 34790 GRABELS).

ARTICLE 11. COMPTE RENDU D'EXÉCUTION

Dès la fin de l'exécution de l'opération, le bénéficiaire de la présente autorisation **est tenu d'adresser un compte rendu** précisant les résultats au préfet de l'Hérault (D.D.T.M. 34) et au service départemental de l'OFB.

ARTICLE 12. RETRAIT DE L'AUTORISATION

La présente autorisation est personnelle et incessible. Elle peut être retirée à tout moment sans indemnité si le bénéficiaire n'en respecte pas les clauses ou les prescriptions qui lui sont liées.

ARTICLE 13. EXÉCUTION DE L'ARRÊTÉ

Sont chargés de l'exécution du présent arrêté, le secrétaire général de la préfecture de l'Hérault, le cabinet d'étude Aquascop, le directeur départemental des territoires et de la Mer de l'Hérault, le chef du service départemental de l'OFB et le Colonel commandant le groupement de gendarmerie de l'Hérault.

Le présent arrêté est notifié au demandeur, le cabinet d'étude Aquascop.

Fait à Montpellier, le

Le Préfet,

MESURES TEMPORAIRES

PREFECTURE DE L'HÉRAULT

ARRETE PRECTORAL n°

En date du 29 mai 2020

Autorisant la reprise progressive de la navigation de plaisance

Préfet de l'Hérault

Vu le code de la santé publique, notamment ses articles L. 3131-15 et suivants ;
Vu le code général des collectivités territoriales, notamment le 3° de l'article L 2215-1 ;
Vu la loi n° 2020-290 du 23 mars 2020 d'urgence pour faire face à l'épidémie de Covid-19 ;
Vu la loi n° 2020-548 du 11 mai 2020 prorogeant l'état d'urgence sanitaire et complétant ses dispositions ;
Vu le décret n°2004-374 du 29 avril 2004 modifié relatif aux pouvoirs des préfets, à l'organisation et à l'action des services de l'État dans les régions et les départements ;
Vu le décret n° 2020-548 du 11 mai 2020, notamment ses articles 4 et 9 ;
Vu l'arrêté de Monsieur le Préfet de l'Hérault du 19 mai 2020 ;
Considérant l'épidémie du covid-19 sur l'ensemble du territoire national et les dispositions arrêtées par le Gouvernement le 28 mai 2020 en matière de sortie du confinement (phase 2) ;
Considérant que ces mesures relèvent de la compétence du Préfet de l'Hérault ;
et
Sur proposition de Monsieur le Directeur territorial Sud-Ouest de Voies Navigables de France ;

ARRÊTE

Article 1

Le présent arrêté modifie l'arrêté du 19 mai 2020.

Article 2

La navigation de bateaux à passagers de type touristique, sans restauration, ni couchage (type bateau promenade) est autorisée à compter du 29 mai 2020 sur le canal des Deux Mers.

Toute personne de onze ans ou plus doit y porter un masque de protection. La règle de distanciation physique d'un mètre devra également être strictement appliquée.

Article 3

La navigation de bateaux et engins de plaisance, qu'il s'agisse de bateaux de propriétaires privés ou de location, est également autorisée, à compter du 29 mai 2020 sur le canal des Deux Mers.

La navigation est autorisée, pour ce type de bateaux, dans le respect des règles de circulation des personnes définies par l'article 3 du décret du 11 mai 2020.

L'ensemble des activités nautiques et de plaisance s'effectue dans le respect des dispositions des articles 1er et 7 du décret du 11 mai.

L'ensemble des activités nautiques et de plaisance s'effectue dans le respect des règlements particuliers de police.

Article 4

Le secrétaire général de la préfecture, le directeur de cabinet du préfet, le directeur départemental de la sécurité publique, le général commandant le groupement de gendarmerie, le directeur territorial Sud-Ouest des Voies navigables de France, sont chargés chacun en ce qui le concerne de l'exécution du présent arrêté qui sera publié au recueil des actes administratifs de la préfecture de l'Hérault et affichés dans les lieux prévus à cet effet.

Fait à Montpellier, le 29 mai 2020

Le préfet,



Jacques WITKOWSKI



PREFET DE L'HERAULT

*Direction Départementale
des Territoires et de la Mer
Service Infrastructures Éducation et Sécurité Routière*

**ARRÊTÉ MODIFICATIF DDTM
R 17 034 0001 0**

**portant délivrance d'un agrément d'un établissement assurant l'animation
des stages de sensibilisation à la sécurité routière**

**Le Préfet de l'Hérault
Officier de la Légion d'Honneur
Officier dans l'ordre national du Mérite**

Vu le Code de la Route, et particulièrement les articles L 212-1 à L.212-5, L213-1 à L.213-7, L.223-6, R.212-1 à R.213-6, R. 223-5 à R.223-9;

Vu l'arrêté du 26 juin 2012 fixant les conditions d'exploitation des établissements chargés d'animer les stages de sensibilisation à la sécurité routière ;

Considérant la demande présentée par Monsieur Philippe OLMO en date du 29 novembre 2018 en vue d'être autorisé à exploiter un établissement d'animation de stages de sensibilisation à la sécurité routière dans le département de l'Hérault.

Considérant la demande présentée par Monsieur Philippe OLMO en date du 15 avril 2020 en vue d'une modification pour un rajout de salles supplémentaires.

Sur proposition de Monsieur le directeur départemental des territoires et de la mer ;

– **ARRETE** :

Article 1^{er}

Monsieur Philippe OLMO, né le 06 mai 1964 à PUISSESGUIER (34) est autorisé à exploiter, sous le n° **R 17 034 0001 0**, un établissement chargé d'animer les stages de sensibilisation à la sécurité routière, dénommé **CABINET CONSEIL EN SECURITE ROUTIERE** sous le sigle, enseigne **CA.CO.SE.R** situé **34 Boulevard Alexandre DUMAS à BEZIERS (34500)**;

Article 2

Cet agrément est délivré pour une durée de cinq ans à compter de la date du **20 juillet 2017**.

Sur demande de l'exploitant présentée deux mois avant la date d'expiration de la validité de son agrément, celui-ci sera renouvelé si les conditions requises sont remplies.

Article 3

L'établissement est habilité, à dispenser les stages de sensibilisation à la sécurité routière dans la salle de formation suivante :

- HOTEL LE PAVILLON – La Montagnette – Inter Hôtel – 34420 VILLENEUVE LES BEZIERS
- HOTEL RESTAURANT LA VILLA BELLA – ZAE de Colombet – Chemin de Colombet – 34540 BALARUC LE VIEUX
- HOTEL LE SAINT GERMAIN – 6 Avenue Paul Vidal de la Blache – 34120 PEZENAS
- CCI Hérault Établissement de Béziers – 308 rue de Chiclana – CS 40371 – 34535 BEZIERS cedex

Article 4

Le présent agrément n'est valable que pour l'exploitation d'un établissement, à titre personnel par son titulaire, sous réserve de l'application des prescriptions de l'arrêté susvisé.

Article 5

Pour tout changement d'adresse du (des) local (locaux) de formation ou toute reprise de ce (ces) local (locaux) par un autre exploitant, une nouvelle demande d'agrément d'exploiter devra être présentée deux mois avant la date du changement ou de la reprise.

Article 6

Pour toute transformation ou changement du (des) local (locaux) de formation, l'exploitant est tenu d'adresser une demande de modification du présent arrêté.

Article 7

L'agrément peut être à tout moment suspendu ou retiré selon les conditions fixées par l'arrêté du 26 juin 2012 susvisé.

Article 8

Le présent agrément et toute décision affectant sa validité seront enregistrés dans le registre national de l'enseignement de la conduite des véhicules à moteur et de la sécurité routière créée par l'arrêté du 8 janvier 2001 précité.

Conformément à la loi n° 78-17 du 6 janvier 1978 relative à l'informatique, aux fichiers et aux libertés, toute personne peut obtenir communication et, le cas échéant, rectification ou suppression des informations la concernant.

Article 9

Le présent arrêté sera adressé à **Monsieur Philippe OLMO**;

Article 10

Le Directeur départemental des territoires et de la mer de l'Hérault est chargé de l'exécution du présent arrêté dont mention sera insérée au recueil des actes administratifs.

Montpellier, le 28 mai 2020

Pour le Préfet de l'Hérault et par délégation,
le Chef des Unités CAE et EPC

signé

M. Jean-Marc MALABAVE

Informations sur les voies de recours contre la présente décision

Recours gracieux

M. le Directeur Départemental
des Territoires et de la Mer de l'Hérault
Bat OZONE, 181 Place Ernest Granier
CS 60 556
34064 Montpellier Cedex 02
(formé dans le délai de 2 mois à
compter de la notification de la présente décision)

Recours hiérarchique

M. le Ministre de l'Intérieur
D.S.C.R.
Sous-Direction de la Formation
du conducteur
Place Bauveau
75800 PARIS Cedex 08
(formé dans un délai de 2 mois à compter
de la notification de la présente décision)

Recours contentieux

Tribunal Administratif de Montpellier
06 rue Pitot
34000 Montpellier
(formé dans le délai de 2 mois à compter de la
notification de la décision de rejet du recours gracieux
ou hiérarchique, ou, en l'absence d'un recours gracieux
ou hiérarchique dans le délai de 2 mois à compter de la présente décision)



PREFET DE L'HERAULT

***Direction départementale
des territoires et de la mer***

Service infrastructures, éducation et sécurité routières
Unité coordination, auto école

**ARRÊTE E 18 034 0020 0 portant
retrait d'un agrément d'un établissement assurant l'enseignement, à titre onéreux, de la
conduite des véhicules terrestres à moteur et de la sécurité routière**

**Le Préfet de l'Hérault,
Officier de la Légion d'Honneur
Officier dans l'ordre national du Mérite**

Vu le Code de la Route, et particulièrement les articles L 213-5 et R 213-5 ;

Vu l'arrêté du 8 janvier 2001 relatif à l'exploitation des établissements d'enseignement, à titre onéreux, de la conduite des véhicules terrestres à moteur et de la sécurité routière ;

Vu l'arrêté du 8 janvier 2001 créant un registre national de l'enseignement de la conduite des véhicules à moteur et de la sécurité routière ;

Vu l'arrêté n° 2016-1-1255 du 30 novembre 2016 donnant délégation de signature du Préfet de département à Monsieur Matthieu GREGORY directeur départemental des territoires et de la mer ;

Vu l'arrêté du 26 février 2018 modifié le 12 novembre 2018 portant création du Label « qualité des formations au sein des écoles de conduite ».

Vu l'arrêté préfectoral n° E 18 034 0020 0 du 01 juin 2018 autorisant Monsieur Sébastien RIOU à exploiter l'établissement d'enseignement, à titre onéreux, de la conduite des véhicules terrestres à moteur et de la sécurité routière sis 276 Rue de la colline à PAULHAN (34230), sous l'appellation « ECOLE DE CONDUITE ROUTIERE ANDRE » et sous le nom commercial « ECR ANDRE » ;

Considérant : la cessation d'activité déclarée par Monsieur Sébastien RIOU,

Sur proposition de Monsieur le directeur départemental des territoires et de la mer de l'Hérault ;

ARRÊTE :

ARTICLE 1.

L'arrêté préfectoral du 1 juin 2018 relatif à l'agrément n° **E 18 034 0020 0**, délivré à **Monsieur Sébastien RIOU** pour exploiter l'établissement d'enseignement, à titre onéreux, de la conduite des véhicules terrestres à moteur et de la sécurité routière, dénommé «**ECOLE DE CONDUITE ROUTIERE ANDRE**» et sous le nom commercial « **ECR ANDRE** » sis **276 Rue de la colline à PAULHAN (34230)** est abrogé.

ARTICLE 2.

Le présent arrêté devra faire l'objet d'un affichage sur la porte d'entrée principale de l'établissement.

ARTICLE 3.

La présente décision sera enregistrée dans le registre national de l'enseignement de la conduite des véhicules à moteur et de la sécurité routière créé par l'arrêté du 8 janvier 2001 précité.

Conformément à la loi n° 78-17 du 6 janvier 1978 relative à l'informatique, aux fichiers et aux libertés, toute personne peut obtenir communication et, le cas échéant, rectification ou suppression des informations la concernant en s'adressant au service « nom du service concerné ».

ARTICLE 4.

Le présent arrêté sera adressé à **Monsieur Sébastien RIOU**.

ARTICLE 5.

Le Directeur départemental des territoires et de la mer de l'Hérault est chargé de l'exécution du présent arrêté.

Fait à Montpellier, le 19 mai 2020

Pour le Préfet et par délégation,
le Directeur de la DDTM 34,
et par délégation, le chef des unités CAE et EPC

signé

Jean-Marc MALABAVE

Informations sur les voies de recours contre la présente décision

Recours gracieux

M. le Directeur Départemental
des Territoires et de la Mer de l'Hérault
Bat OZONE, 181 Place Ernest Granier
CS 60 556
34064 Montpellier Cedex 02
(formé dans le délai de 2 mois à
compter de la notification de la présente décision)

Recours hiérarchique

M. le Ministre de l'Intérieur
D.S.C.R.
Sous-Direction de la Formation
du conducteur
Place Bauveau
75800 PARIS Cedex 08
(formé dans un délai de 2 mois à compter
de la notification de la présente décision)

Recours contentieux

Tribunal Administratif de Montpellier
06 rue Pitot
34000 Montpellier
(formé dans le délai de 2 mois à compter de la
notification de la décision de rejet du recours gracieux
ou hiérarchique, ou, en l'absence d'un recours gracieux
ou hiérarchique dans le délai de 2 mois à compter de la présente décision)

**Direction départementale
des territoires et de la mer**

Service infrastructures, éducation et sécurité routières
Unité coordination, auto école

ARRETE N° E 19 034 0020 0 DDTM

portant modification d'un agrément d'un établissement assurant l'enseignement, à titre onéreux, de la conduite des véhicules terrestres à moteur et de la sécurité routière

**Le Préfet de l'Hérault,
Officier de la Légion d'Honneur
Officier dans l'ordre national du Mérite**

Vu le Code de la Route, et particulièrement les articles R 213-1 et suivants;

Vu l'arrêté du 8 janvier 2001 relatif à l'exploitation des établissements d'enseignement, à titre onéreux, de la conduite des véhicules terrestres à moteur et de la sécurité routière ;

Vu l'arrêté du 8 janvier 2001 créant un registre national de l'enseignement de la conduite des véhicules à moteur et de la sécurité routière ;

Vu l'arrêté du 26 février 2018 modifié le 12 novembre 2018 portant création du Label « qualité des formations au sein des écoles de conduite ».

Vu l'arrêté préfectoral n° E 19 034 0020 0 en date du 18 novembre 2019 autorisant Madame Karima KABOUCHE née le 19 janvier 1972 à FOURMIES (59), domicilié Lotissement les Hauts du Pioch – 3 rue de l'Olivette à ADISSAN (34230), à exploiter, en qualité de gérante, un établissement d'enseignement à titre onéreux de la conduite des véhicules à moteur sis **17 Rue d'Austerlitz à BEZIERS (34500)**.

Considérant que :

- la demande de modification de l'agrément présentée par Madame Karima KABOUCHE le 27 avril 2020, relative à l'exploitation de son établissement d'enseignement à titre onéreux de la conduite des véhicules à moteur;

Considérant que la demande remplit les conditions réglementaires ;

Sur proposition de Monsieur le directeur départemental des territoires et de la mer de l'Hérault ;

ARRÊTE :

ARTICLE 1.

L'article 2 de l'arrêté préfectoral susvisé, est modifié comme suit : cet établissement est habilité, au vu des autorisations d'enseigner fournies ; à dispenser les formations aux catégories de permis suivantes :

«B1»«B»«AAC»

La dénomination sociale de cet établissement est : **« ECOLE DE CONDUITE ZEN ECO »**

Le nom commercial de cet établissement est « **ECOLE DE CONDUITE ZEN ECO** »

ARTICLE 2.

Les autres articles de l'arrêté restent inchangés.

ARTICLE 3.

Le présent arrêté sera adressé à **Madame Karima KABOUCHE**.

ARTICLE 4.

Le présent agrément et toute décision affectant sa validité seront enregistrés dans le registre national de l'enseignement de la conduite des véhicules à moteur et de la sécurité routière créé par l'arrêté du 8 janvier 2001 précité.

Conformément à la loi n°78-17 du 6 janvier 1978 relative à l'informatique, aux fichiers et aux libertés, toute personne peut obtenir communication et, le cas échéant, rectification ou suppression des informations la concernant.

ARTICLE 5.

Le Directeur départemental des territoires et de la mer de l'Hérault est chargé de l'exécution du présent arrêté.

Montpellier, le 19 mai 2020

Pour le Préfet de l'Hérault et par délégation,
le chef des Unités CAE et EPC

signé

Jean-Marc MALABAVE

Informations sur les voies de recours contre la présence décision

Recours gracieux

M. le Directeur Départemental
des Territoires et de la Mer de l'Hérault
Bat OZONE, 181 Place Ernest Granier
CS 60 556
34064 Montpellier Cedex 02
(formé dans le délai de 2 mois à

Recours hiérarchique

M. le Ministre de l'Intérieur
D.S.C.R.
Sous-Direction de la Formation
du conducteur
Place Bauveau
75800 PARIS Cedex 08

Recours contentieux

Tribunal Administratif de Montpellier
06 rue Pitot
34000 Montpellier
(formé dans le délai de 2 mois à compter de la
notification de la décision de rejet du recours gracieux
ou hiérarchique, ou, en l'absence d'un recours gracieux

compter de la notification de la présente décision) (formé dans un délai de 2 mois à compter de la notification de la présente décision)

ou hiérarchique dans le délai de 2 mois à compter de la présente décision)

PREFET DE L'HERAULT

***Direction départementale
des territoires et de la mer***

Service infrastructures, éducation et sécurité routières
Unité coordination, auto école

ARRETE N° E 20 034 0005 0 DDTM

portant délivrance d'un agrément d'un établissement assurant l'enseignement, à titre onéreux, de la conduite des véhicules terrestres à moteur et de la sécurité routière

**Le Préfet de l'Hérault,
Officier de la Légion d'Honneur
Officier dans l'ordre national du Mérite**

Vu le Code de la Route, et particulièrement les articles R 213-1 et R 213-2;

Vu l'arrêté du 8 janvier 2001 relatif à l'exploitation des établissements d'enseignement, à titre onéreux, de la conduite des véhicules terrestres à moteur et de la sécurité routière ;

Vu l'arrêté du 8 janvier 2001 créant un registre national de l'enseignement de la conduite des véhicules à moteur et de la sécurité routière ;

Vu l'arrêté du 26 février 2018 modifié le 12 novembre 2018 portant création du Label « qualité des formations au sein des écoles de conduite ».

Considérant que :

- la demande du 05 mars 2020 présentée par Madame Cécile NICATY nom d'usage NICATY-SIMON née le 27 avril 1978 à DIJON (21), domicilié 3 Rue Font Vinouze à CALVISSON (30420), en vue d'exploiter, en tant que Directrice, un établissement d'enseignement de la conduite des véhicules à moteur et de la sécurité routière sis **Parc d'activités Méditerranée – 15 Route de Fare – Impasse Gérard DUPONT à PEROLS (34470)** ;

Sur proposition de Monsieur le directeur départemental des territoires et de la mer de l'Hérault ;

ARRÊTE :

ARTICLE 1.

A compter du présent arrêté **Madame Cécile NICATY nom d'usage NICATY-SIMON**, est autorisée à exploiter, sous le **n° E 20 034 0004 0**, en qualité de Directrice, un établissement d'enseignement, à titre onéreux, de la conduite des véhicules à moteur et de la sécurité routière sis **Parc d'activités Méditerranée – 15 Route de Fare – Impasse Gérard DUPONT à PEROLS (34470)**.

La dénomination sociale de cet établissement est : « **AFTRAL** »

Le nom commercial de cet établissement est « **AFTRAL** »

ARTICLE 2.

Cet établissement est habilité, au vu des autorisations d'enseigner fournies, à dispenser les formations aux catégories de permis suivantes :

« C » « CE » « D »

Le présent agrément n'est valable que pour l'exploitation d'un établissement, à titre personnel par son titulaire, sous réserve de l'application des prescriptions de l'arrêté ministériel du 8 janvier 2001 susvisé.

ARTICLE 3.

Le nombre de personnes susceptibles d'être admises simultanément dans l'établissement, y compris l'enseignant, est fixé à 19 personnes. L'établissement doit répondre aux normes en vigueur en matière d'hygiène, de sécurité contre l'incendie, et d'accessibilité aux personnes handicapées.

ARTICLE 4.

Cet agrément est délivré pour une durée de cinq ans à compter de la date du présent arrêté.

Sur demande de l'exploitant présentée deux mois avant la date d'expiration de la validité de son agrément, celui-ci sera renouvelé si l'établissement remplit toutes les conditions requises.

ARTICLE 5.

Pour tout changement d'adresse du local d'activité ou toute reprise de ce local par un autre exploitant, une nouvelle demande d'agrément d'exploiter devra être présentée deux mois avant la date de changement ou de la reprise.

ARTICLE 6.

Pour toute transformation du local d'activité, tout abandon ou toute extension d'une formation, l'exploitant est tenu d'adresser une demande de modification du présent arrêté.

ARTICLE 7.

L'agrément peut être à tout moment suspendu ou retiré selon les conditions fixées par les articles 12 à 14 de l'arrêté ministériel du 8 janvier 2001 susvisé

ARTICLE 8.

Le présent arrêté sera adressé à **Madame Cécile NICATY nom d'usage NICATY-SIMON.**

ARTICLE 9.

Le présent agrément et toute décision affectant sa validité seront enregistrés dans le registre national de l'enseignement de la conduite des véhicules à moteur et de la sécurité routière créé par l'arrêté du 8 janvier 2001 précité.

Conformément à la loi n° 78-17 du 6 janvier 1978 relative à l'informatique, aux fichiers et aux libertés, toute personne peut obtenir communication et, le cas échéant, rectification ou suppression des informations la concernant.

ARTICLE 10.

Le Directeur départemental des territoires et de la mer de l'Hérault est chargé de l'exécution du présent arrêté

Montpellier, le 19 mai 2020

Pour le Préfet de l'Hérault et par délégation,
le chef des Unités CAE et EPC

signé

Jean-Marc MALABAVE

Informations sur les voies de recours contre la présente décision

Recours gracieux

M. le Directeur Départemental
des Territoires et de la Mer de l'Hérault
Bat OZONE, 181 Place Ernest Granier
CS 60 556
34064 Montpellier Cedex 02
(formé dans le délai de 2 mois à
compter de la notification de la présente décision)

Recours hiérarchique

M. le Ministre de l'Intérieur
D.S.C.R.
Sous-Direction de la Formation
du conducteur
Place Bauveau
75800 PARIS Cedex 08
(formé dans un délai de 2 mois à compter
de la notification de la présente décision)

Recours contentieux

Tribunal Administratif de Montpellier
06 rue Pitot
34000 Montpellier
(formé dans le délai de 2 mois à compter de la
notification de la décision de rejet du recours gracieux
ou hiérarchique, ou, en l'absence d'un recours gracieux
ou hiérarchique dans le délai de 2 mois à compter de la présente décision)



PREFET DE L'HERAULT

*Direction départementale
des territoires et de la mer*
Service eau, risques et nature

**Arrêté DDTM34 n° portant 2020-04-11079
réglementation des sites du Conservatoire du Littoral Étang de Vic – n° 34/132 et Salines de
Villeneuve – n° 34/295
Sur les communes de Frontignan, Mireval, Vic-la-Gardiole et Villeneuve-lès-Maguelone**

**Le Préfet de l'Hérault,
Officier de la Légion d'Honneur
Officier dans l'ordre national du Mérite**

- Vu** la directive 92/43/CEE du 21 mai 1992 concernant la conservation des habitats naturels ainsi que de la faune et la flore sauvages ;
- Vu** la directive 2009/49/CE du 30 novembre 2009 concernant la conservation des oiseaux sauvages ;
- Vu** le code général des collectivités territoriales, notamment ses articles L.2122-18, L.2122-28, L.2212-1, L.2212-2, L.2212-4 relatifs aux pouvoirs de police du Maire et à la police municipale, ses articles L.2213-1, L.2213-2 et L.2213-4 relatifs aux pouvoirs de police de la circulation et du stationnement et ses articles L.2215-1 à L.2215-10 relatifs aux pouvoirs du représentant de l'État dans le département ;
- Vu** le livre III du code de l'environnement relatif aux espaces naturels, et notamment les articles L.322-1 et suivants et les articles réglementaires correspondants relatifs au Conservatoire du littoral et à la gestion de son domaine et les articles L.362-1 et suivants et les articles réglementaires correspondants relatifs à la prohibition des véhicules motorisés en espaces naturels ;
- Vu** les articles L.211-1 à L.211-4 et L.211-11 à L.211-14 du code de sécurité intérieure ;
- Vu** le code de procédure pénale, et notamment les articles 29, et R.15-33-24 à R.15-33-29-2 ;
- Vu** l'article 1243 du code civil concernant la responsabilité des propriétaires, utilisateurs ou gardiens d'animaux ;
- Vu** les articles L. 211-11 et suivants du code rural relatifs aux animaux dangereux et errants ;
- Vu** l'article R.428-6 2° b du code de l'environnement relatif à la divagation de chiens ;
- Vu** le décret ministériel du 5 décembre 1978 portant classement du Site Classé Bois des Aresquiers et étangs de Vic, d'Ingril et de Pierre Blanche ;
- Vu** le décret du 17 juillet 2019 portant nomination de Monsieur Jacques WITKOWSKI en qualité de préfet de l'Hérault (hors classe) ;
- Vu** l'arrêté ministériel du 16 novembre 2015 portant désignation de la Zone Spéciale de Conservation « étangs palavasiens » ;
- Vu** l'arrêté préfectoral n° DDTM34-2013-10-03517 portant réglementation de la baignade, de la navigation et du mouillage des navires, bateaux et engins flottants sur le domaine du Conservatoire du littoral et le domaine privé de l'État des Étangs de Vic, des Mourres, de Pierre Blanche et de la lagune de Gâchon ;

Vu le plan de gestion du site du Conservatoire du Littoral n°34/295 des Salines de Villeneuve, approuvé par la Directrice du Conservatoire du littoral en 2012 et transmis à M. le Préfet de l'Hérault ;

Vu le plan de gestion du site du Conservatoire du Littoral n°34/132 de l'étang de Vic, approuvé par la Directrice du Conservatoire du littoral le 19 janvier 2015 et transmis à M. le Préfet de l'Hérault ;

Vu l'absence d'observation du public, consulté du 05/07/19 au 27/07/19 ;

CONSIDÉRANT qu'en regard à la fréquentation et aux usages des sites du Conservatoire du Littoral n°34/132 « Étang de Vic » et n°34/295 – « Salines de Villeneuve » situés sur les communes de Frontignan, Vic la Gardiole, Mireval et Villeneuve-lès-Maguelone, il convient, sur l'ensemble de ces sites, de prendre toutes mesures destinées à maintenir la tranquillité publique, à garantir la sécurité des personnes, à organiser les usages et à assurer la protection des espaces naturels, des paysages, de la faune et de la flore ;

CONSIDÉRANT qu'il convient en particulier de réglementer la circulation et le stationnement sur les itinéraires d'accès au site, afin d'assurer d'une part, la protection de ces espaces naturels particulièrement sensibles, et d'autre part, la fréquentation et les usages autorisés sur ce site, sans dégradation, ou atteinte à la sécurité et aux patrimoines naturel et paysager ;

CONSIDÉRANT qu'il y a lieu, dans un objectif d'accessibilité du droit, de réglementer la circulation, l'accès et les usages sur les sites du Conservatoire du Littoral n°34/132 « Étang de Vic » et n°34/295 – « Salines de Villeneuve » par un texte unique ;

CONSIDÉRANT l'avis favorable des maires des communes de Frontignan, Vic la Gardiole, Mireval et Villeneuve-lès-Maguelone sur le projet d'arrêté ;

SUR PROPOSITION DU DIRECTEUR DÉPARTEMENTAL DES TERRITOIRES ET DE LA MER

ARRÊTE :

ARTICLE 1. LIMITES DU SITE

Les sites naturels protégés de l'étang de Vic et des Salines de Villeneuve sont délimités par le périmètre mentionné sur le plan ci-annexé. Ce règlement s'applique aux parcelles propriétés du Conservatoire du littoral, au Domaine public maritime lui ayant été attribué par l'État, au domaine privé de l'État, ainsi qu'aux parcelles communales conformément aux cartes en annexes n° 1 et 2.

Quatre secteurs ont été définis sur ce site, conformément à la carte en annexe n° 1 :

- Le lido ;
- Les berges nord de l'étang de Vic, dénommées ci-après berges de Vic ;
- Les Salines de Villeneuve, dénommées ci-après les Salines ;
- Les berges de l'étang des Moures et de l'Arnel, dénommées ci-après berges de l'Arnel.

La lagune de Vic n'est pas concernée par le présent arrêté. L'accès, la baignade, la navigation et le mouillage des navires, bateaux et engins flottants sont réglementés par l'arrêté préfectoral n° DDTM34-2013-10-03517.

ARTICLE 2. DISPOSITIONS GÉNÉRALES

Il est interdit :

- de pratiquer le bivouac, le camping, et le caravanning dans tout véhicule, remorque habitable ou tout abri mobile ;
- d'abandonner ou de déposer tout produit, quel qu'il soit, susceptible de nuire à la qualité de l'eau, de l'air, du sol ou à l'intégrité de la faune et de la flore ;
- d'abandonner ou de déposer des débris de quelque nature que ce soit en dehors des dispositifs prévus à cet effet ;
- de franchir les portails, grillages et clôtures ;
- d'utiliser tout instrument ou appareil sonore ;
- d'utiliser des projecteurs, guirlandes lumineuses ou tout appareil d'éclairage ;
- d'user de pétards et fusées ;
- d'afficher des documents publicitaires ou de distribuer des tracts ;
- d'installer des panneaux ou des marques de signalétique ou de faire des inscriptions de quelque nature que ce soit, hors gestionnaires et propriétaires ;
- de manipuler ou d'endommager les ouvrages hydrauliques ;
- de prélever, capter, pomper ou détourner la ressource en eau sur l'ensemble du site ;
- de prélever du sable, des galets, des roches, minéraux ou tout éléments géologiques sur l'ensemble du site ;
- les tirs (armes à feu, arcs, arbalètes...) sont interdits toute l'année sauf pendant les périodes d'ouverture de la chasse ;
- de porter ou d'allumer du feu, de jeter des objets en ignition, y compris des mégots sur ces terrains ;
- de pénétrer sur l'ensemble des plans d'eau (hors convention de gestion cynégétique) même en période d'assèchement ;
- de pratiquer de l'airsoft/paintball ;
- d'utiliser des détecteurs de métaux sauf autorisation préfectorale particulière.

ARTICLE 3. ACCÈS ET CIRCULATION DES VÉHICULES TERRESTRES À MOTEUR ET ENJINS MOTORISÉS

L'accès et la circulation des véhicules terrestres motorisés et des engins de déplacements personnels électriques sont interdits sur l'ensemble des secteurs en dehors des voiries, aires de stationnement et aires de mise à l'eau autorisées, sauf pour les véhicules utilisés pour remplir des missions de service public et de secours.

Ces interdictions ne s'appliquent pas aux ayants droits :

- aux véhicules des propriétaires privés de parcelles enclavées dans le site empruntant les voies autorisées par le propriétaire ou le gestionnaire ;
- aux véhicules bénéficiant d'une autorisation du propriétaire et/ou du gestionnaire.

ARTICLE 4. STATIONNEMENT DES VÉHICULES TERRESTRES À MOTEUR

Le stationnement des véhicules motorisés est interdit, en dehors des aires de stationnement autorisées, mentionnées sur les cartes en annexes n° 1 et 2, excepté pour les véhicules utilisés pour remplir des missions de service public et de secours.

Cette interdiction ne s'applique pas aux ayants droits :

- aux véhicules des propriétaires privés de parcelles enclavées dans le site stationnant sur les emplacements privés prévus à cet effet ;
- aux véhicules bénéficiant d'une autorisation du propriétaire et/ou du gestionnaire.

Les aires de stationnements autorisées sont :

- l'aire du pont des Aresquiers ;
- l'aire des Airoilles ;
- l'aire des Aiguilles ;
- l'aire des Salines ;
- l'aire du Pilou.

ARTICLE 5. AIRES DE MISE À L'EAU DES NAVIRES, BATEAUX ET ENGINs MOTORISÉS

La mise à l'eau des navires, bateaux et engins motorisés est interdite en dehors des aires de mise à l'eau autorisées, mentionnées sur les cartes en annexes n° 1 et 2, excepté pour des missions de service public et de secours.

Cette interdiction ne s'applique pas aux ayants droits bénéficiant d'une autorisation du propriétaire et/ou du gestionnaire.

Les mises à l'eau autorisées sont situées au pont des Aresquiers et au lieu-dit « Les Airoilles » sur la commune de Vic la Gardiole.

Le stationnement des véhicules terrestres motorisés est interdit sur les aires de mise à l'eau, en dehors des temps de chargement et déchargement des navires et engins autorisés.

ARTICLE 6. CIRCULATION PIÉTONNE ET VÉLOS

Sur l'ensemble des secteurs :

- la circulation piétonne et cycliste est interdite en dehors des sentiers, chemins, voiries existantes et des plages, hors dispositions spécifiques sur le lido ;
- la vitesse des vélos et vélos à assistance électrique (VAE) est limitée à 10 km/h afin de garantir la sécurité et le respect de l'ensemble des usagers ;
- l'accès au public peut être interdit sur certaines zones en cas de danger pour les usagers (travaux, battues administratives, alertes météorologiques ou incendie...) ou pour des raisons de protection des espèces animales ou végétales. Une signalisation (barrières et/ou des panneaux d'information) installée sur le site informera les usagers des restrictions éventuelles d'accès.

Sur le secteur des Salines :

- La circulation piétonne et cycliste est interdite en dehors des sentiers identifiés à cet effet et mentionnés sur la carte en annexe n° 2 ;
- la circulation des vélos à assistance électrique (VAE) est interdite sur l'ensemble du secteur ;
- le sentier dit des « partènements » est interdit au public du 1^{er} avril au 15 août de chaque année sur sa partie située entre la camelle et la passerelle du mas des 15 conformément à la carte n° 2 ci-annexée.

Sur le secteur du lido, la circulation piétonne et cycliste est interdite sur les hauts de plages et en arrière dune.

ARTICLE 7. CIRCULATION DES CHEVAUX

Sur l'ensemble des secteurs :

- la circulation des chevaux est interdite en dehors des sentiers, chemins et voiries existantes, excepté sur l'estran (bande de 10 m depuis la ligne d'eau), hors dispositions spécifiques au lido ;
- **l'accès aux cavaliers peut être interdit sur certaines zones** en cas de danger pour les usagers (travaux, battues administratives, alertes météorologiques ou incendie...) ou pour des raisons de protection des espèces animales ou végétales. Une signalisation (barrières et/ou des panneaux d'information) installée sur le site informera les usagers des restrictions éventuelles d'accès ;
- la circulation des chevaux est interdite de nuit ;
- la circulation des chevaux est interdite toute l'année dans les plans d'eau, même asséchés ;
- la circulation des chevaux est interdite sur les aménagements en bois de type platelage ou passerelle.

Sur le secteur des Salines :

- la pratique du galop est interdite ;
- la circulation des chevaux est interdite lorsque les chemins sont détremés.

Sur le secteur du lido :

- la circulation des chevaux est interdite sur les dunes, les graus naturels, les arrières plages et abords des lagunes, excepté sur une bande de 20 mètres depuis la ligne d'eau ;
- du 1^{er} avril au 30 septembre : la circulation des chevaux est interdite sur l'ensemble du secteur du lido.

ARTICLE 8. ANIMAUX DOMESTIQUES

Sur l'ensemble des secteurs :

- la divagation des chiens et autres animaux domestiques est interdite ;
- les chiens et animaux sont interdits toute l'année dans les plans d'eau, même asséchés, sauf en période de chasse, uniquement à des fins cynégétiques ;
- la circulation des chiens est interdite en dehors des sentiers, chemins, voiries existantes.

Sur le secteur des Salines :

- les chiens doivent être tenus en laisse du 1^{er} avril au 15 août ;
- entre le 16 août et le 31 mars les chiens doivent obligatoirement rester sur les sentiers, « à vue » et « à portée de voix » de leur propriétaire.

Sur le secteur du lido :

- les chiens doivent être tenus en laisse du 1^{er} avril au 30 septembre ;
- entre le 1^{er} octobre et le 31 mars, les chiens sont interdits sur les dunes, les graus naturels, les arrières plages, les abords des lagunes, excepté sur une bande de 20 mètres depuis la ligne d'eau s'ils sont « à vue » et « à portée de voix » de leur propriétaire.

ARTICLE 9. SURVOL

Sur l'ensemble des secteurs :

- le survol à moins de 150 m du sol est interdit ;
- le décollage et l'atterrissage des paramoteurs et autres aéronefs avec pilote est interdit sur l'ensemble de la zone ;
- les aéronefs sans pilotes sont interdits, hors disposition relative aux berges de l'Arnel et autorisation exceptionnelle du propriétaire et/ou du gestionnaire.

Sur le secteur des berges de l'Arnel, le survol, le décollage et l'atterrissage des paramoteurs et autres aéronefs sans pilote sont interdits en dehors des limites de l'aire officielle d'aéromodélisme.

Sur le lido, les aéronefs sans pilotes sont interdits du 1^{er} avril au 31 octobre.

ARTICLE 10. MANIFESTATIONS ET ACTIVITÉS ORGANISÉES

Sur l'ensemble des secteurs les compétitions sportives sont interdites sauf autorisation du Conservatoire du Littoral ou des gestionnaires du site.

Les manifestations et activités organisées en groupes (scolaires, associatifs, culturels) sur le site sont interdites sauf autorisation du Conservatoire du Littoral ou des gestionnaires du site.

Toute activité agricole, commerciale, artisanale ou de recherche scientifique est interdite sauf autorisation du Conservatoire du littoral ou des gestionnaires du site.

ARTICLE 11. RÉGLEMENTATION LIÉE À LA FAUNE ET À LA FLORE

Sauf autorisation spéciale, il est interdit :

- de porter atteinte aux animaux non domestiques ou à leurs habitats, ainsi qu'à leurs œufs, couvées, portées ou nids ou de les emporter hors du site ;
- de déranger les animaux non domestiques ;
- de prélever des minéraux ;
- de couper du bois, de ramasser du bois mort ou de l'emporter ;
- de porter atteinte ou de prélever tout ou partie des végétaux.

ARTICLE 12. INFRACTIONS ET POURSUITES

Le Commandant du commissariat, le Commandant de Gendarmerie, les maires des communes de Frontignan, Mireval, Vic la Gardiole et Villeneuve-lès-Maguelonc, les agents des polices municipales et rurales, les agents commissionnés par le ministère chargé de l'environnement, les gardes du littoral sont chargés, chacun en ce qui les concerne, de l'exécution du présent arrêté.

Les infractions aux dispositions du présent arrêté seront constatées et poursuivies conformément aux lois et réglementations en vigueur.

ARTICLE 13. DÉLAIS ET VOIES DE RECOURS

Le présent arrêté peut faire l'objet d'un recours gracieux auprès de l'autorité signataire, ou contentieux devant le Tribunal administratif de Montpellier dans un délai de 2 mois à compter de son affichage.

ARTICLE 14. AFFICHAGE ET PUBLICITÉ

Le présent arrêté sera affiché dans les mairies de Frontignan, Mireval, Vic la Gardiole et Villeneuve-lès-Maguelone, et aux entrées des sites et sera publié au recueil des actes administratifs de la préfecture de l'Hérault.

Fait à Montpellier, le **29 MAI 2020**

Pour le Préfet, et par délégation,
le Secrétaire Général
Le Préfet,

Pascal OTHEGUY

ANNEXE 1

Légende

-  Limite du site
-  Limites communales
-  Domaine préservé par le Conservatoire du Littoral
-  Parcelles communales
-  Parcelles Montpellier Métropole
-  Mise à l'eau
-  Aire d'aéromodélisme
-  Aire de stationnement

Secteurs définis à l'article 1



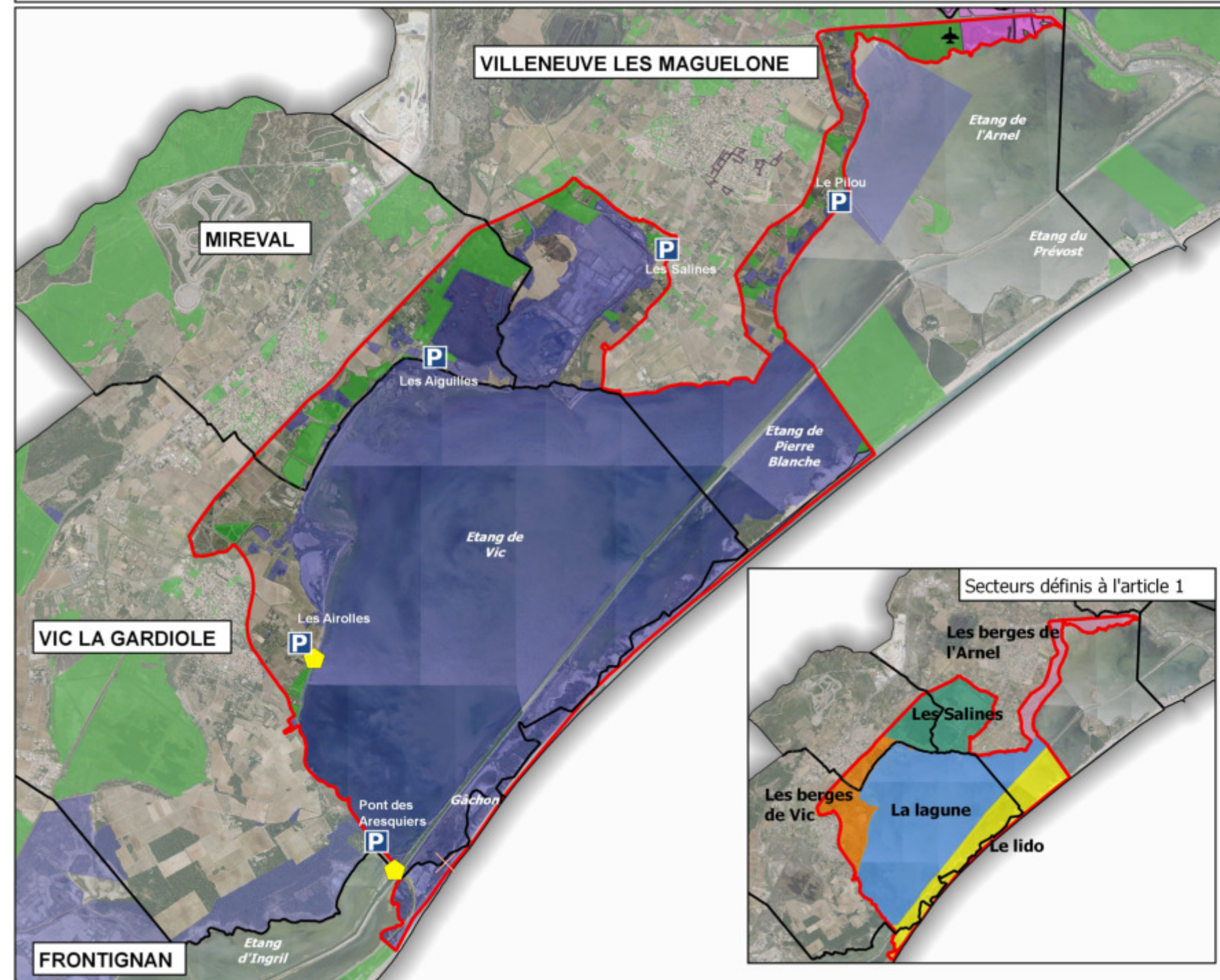

-  Le lido
-  Les berges de Vic
-  Les Salines
-  Les berges de l'Arnel
-  La lagune

0 500 1000 m



Sources : CdL, DGFIP
Fonds : IGN, 2016



Légende

-  Limite du site
-  Limites communales
-  Domaine préservé par le Conservatoire du Littoral
-  Parcelles communales
-  Aire de stationnement

Sentiers des Salines

-  Sentiers
-  Sentier des partenements fermé du 1er avril au 15 août

0 200 400 m



Sources : CdL, DGFIP
Fonds : IGN, 2016

VILLENEUVE LES MAGUELONE

MIREVAL

VIC LA GARDIOLE

La camelle

Les Salines

Passerelle du mas des 15

 Les Salines

 Les Aiguilles

PREFET DE L'HERAULT

**Direction départementale
des territoires et de la mer**

Service infrastructures, éducation et sécurité routières
Unité coordination, auto-école

ARRETE N° E 05 034 0617 0 DDTM

portant modification d'un agrément d'un établissement assurant l'enseignement, à titre onéreux, de la conduite des véhicules terrestres à moteur et de la sécurité routière

**Le Préfet de l'Hérault,
Officier de la Légion d'Honneur
Officier dans l'ordre national du Mérite**

VU le Code de la Route, et particulièrement les articles R 213-1 et suivants;

VU l'arrêté du 8 janvier 2001 relatif à l'exploitation des établissements d'enseignement, à titre onéreux, de la conduite des véhicules terrestres à moteur et de la sécurité routière ;

VU l'arrêté du 8 janvier 2001 créant un registre national de l'enseignement de la conduite des véhicules à moteur et de la sécurité routière ;

VU l'arrêté du 26 février 2018 modifié le 12 novembre 2018 portant création du Label « qualité des formations au sein des écoles de conduite ».

VU l'arrêté préfectoral n° E 05 034 0617 0 en date du 18 juin 2018 autorisant Madame Bouchra NEJJARI née le 24 novembre 1979 à NIMES (30), domiciliée 5 Boulevard Pasteur à MONTPELLIER (34000), à exploiter, à titre personnel, un établissement d'enseignement à titre onéreux de la conduite des véhicules à moteur sis 5 Boulevard Pasteur à MONTPELLIER (34000).

Considérant que :

- la demande de modification de l'agrément présentée par Madame Bouchra NEJJARI le 05 mars 2020, relative à l'exploitation de son établissement d'enseignement à titre onéreux de la conduite des véhicules à moteur;

Considérant que la demande remplit les conditions réglementaires ;

Sur proposition de Monsieur le directeur départemental des territoires et de la mer de l'Hérault ;

ARRÊTE :

ARTICLE 1.

L'article 2 de l'arrêté préfectoral susvisé, est modifié comme suit : cet établissement est habilité, au vu des autorisations d'enseigner fournies ; à dispenser les formations aux catégories de permis suivantes :

« AM » « A1 » « A2 » « A » « B1 » « B » « AAC »

La dénomination sociale de cet établissement est : **« AUTO ECOLE PASTEUR »**

Le nom commercial de cet établissement est « **AUTO ECOLE PASTEUR** »

ARTICLE 2.

Les autres articles de l'arrêté restent inchangés.

ARTICLE 3.

Le présent arrêté sera adressé à **Madame Bouchra NEJJARI**.

ARTICLE 4.

Le présent agrément et toute décision affectant sa validité seront enregistrés dans le registre national de l'enseignement de la conduite des véhicules à moteur et de la sécurité routière créé par l'arrêté du 8 janvier 2001 précité.

Conformément à la loi n°78-17 du 6 janvier 1978 relative à l'informatique, aux fichiers et aux libertés, toute personne peut obtenir communication et, le cas échéant, rectification ou suppression des informations la concernant.

ARTICLE 5.

Le Directeur départemental des territoires et de la mer de l'Hérault est chargé de l'exécution du présent arrêté.

Montpellier, le 26 mai 2020

Pour le Préfet de l'Hérault et par délégation,
le chef des Unités CAE et EPC

signé

Jean-Marc MALABAVE

Informations sur les voies de recours contre la présence décision

Recours gracieux

M. le Directeur Départemental
des Territoires et de la Mer de l'Hérault
Bat OZONE, 181 Place Ernest Granier
CS 60 556
34064 Montpellier Cedex 02

Recours hiérarchique

M. le Ministre de l'Intérieur
D.S.C.R.
Sous-Direction de la Formation
du conducteur
Place Bauveau

Recours contentieux

Tribunal Administratif de Montpellier
06 rue Pitot
34000 Montpellier
(formé dans le délai de 2 mois à compter de la
notification de la décision de rejet du recours gracieux)

(formé dans le délai de 2 mois à compter de la notification de la présente décision)

75800 PARIS Cedex 08
(formé dans un délai de 2 mois à compter de la notification de la présente décision)

ou hiérarchique, ou, en l'absence d'un recours gracieux ou hiérarchique dans le délai de 2 mois à compter de la présente décision)



PREFET DE L'HERAULT

***Direction départementale
des territoires et de la mer***

Service infrastructures, éducation et sécurité routières
Unité coordination, auto école

**ARRÊTE E 19 034 0014 0 portant
retrait d'un agrément d'un établissement assurant l'enseignement, à titre onéreux, de la
conduite des véhicules terrestres à moteur et de la sécurité routière**

**Le Préfet de l'Hérault,
Officier de la Légion d'Honneur
Officier dans l'ordre national du Mérite**

Vu le Code de la Route, et particulièrement les articles L 213-5 et R 213-5 ;

Vu l'arrêté du 8 janvier 2001 relatif à l'exploitation des établissements d'enseignement, à titre onéreux, de la conduite des véhicules terrestres à moteur et de la sécurité routière ;

Vu l'arrêté du 8 janvier 2001 créant un registre national de l'enseignement de la conduite des véhicules à moteur et de la sécurité routière ;

Vu l'arrêté n° 2016-1-1255 du 30 novembre 2016 donnant délégation de signature du Préfet de département à Monsieur Matthieu GREGORY directeur départemental des territoires et de la mer ;

Vu l'arrêté du 26 février 2018 modifié le 12 novembre 2018 portant création du Label « qualité des formations au sein des écoles de conduite ».

Vu l'arrêté préfectoral n° E 19 034 0014 0 du 06 juin 2019 autorisant Monsieur Sébastien RIOU à exploiter l'établissement d'enseignement, à titre onéreux, de la conduite des véhicules terrestres à moteur et de la sécurité routière sis Parc d'activités Méditerranée – 15 Route de Fare – Impasse Gérard DUPONT à PEROLS (34470), sous l'appellation « ECOLE DE CONDUITE ROUTIERE ANDRE » et sous le nom commercial « ECR ANDRE »;

Considérant : la cessation d'activité déclarée par Monsieur Sébastien RIOU,

Sur proposition de Monsieur le directeur départemental des territoires et de la mer de l'Hérault ;

ARRÊTE :

ARTICLE 1.

L'arrêté préfectoral du 6 juin 2019 relatif à l'agrément n° E 19 034 0014 0, délivré à **Monsieur Sébastien RIOU** pour exploiter l'établissement d'enseignement, à titre onéreux, de la conduite des véhicules terrestres à moteur et de la sécurité routière, dénommé «**ECOLE DE CONDUITE ROUTIERE ANDRE**» et sous le nom commercial « **ECR ANDRE** » sis **Parc d'Activités Méditerranée – 15 Route de Fare – Impasse Gérard DUPONT à PEROLS (34470)** est abrogé.

ARTICLE 2.

Le présent arrêté devra faire l'objet d'un affichage sur la porte d'entrée principale de l'établissement.

ARTICLE 3.

La présente décision sera enregistrée dans le registre national de l'enseignement de la conduite des véhicules à moteur et de la sécurité routière créé par l'arrêté du 8 janvier 2001 précité.

Conformément à la loi n° 78-17 du 6 janvier 1978 relative à l'informatique, aux fichiers et aux libertés, toute personne peut obtenir communication et, le cas échéant, rectification ou suppression des informations la concernant en s'adressant au service « nom du service concerné ».

ARTICLE 4.

Le présent arrêté sera adressé à **Monsieur Sébastien RIOU**.

ARTICLE 5.

Le Directeur départemental des territoires et de la mer de l'Hérault est chargé de l'exécution du présent arrêté.

Fait à Montpellier, le 19 mai 2020

Pour le Préfet et par délégation,
le Directeur de la DDTM 34,
et par délégation, le chef des unités CAE et EPC

signé

Jean-Marc MALABAVE

Informations sur les voies de recours contre la présente décision

Recours gracieux

M. le Directeur Départemental
des Territoires et de la Mer de l'Hérault
Bat OZONE, 181 Place Ernest Granier
CS 60 556
34064 Montpellier Cedex 02
(formé dans le délai de 2 mois à
compter de la notification de la présente décision)

Recours hiérarchique

M. le Ministre de l'Intérieur
D.S.C.R.
Sous-Direction de la Formation
du conducteur
Place Bauveau
75800 PARIS Cedex 08
(formé dans un délai de 2 mois à compter
de la notification de la présente décision)

Recours contentieux

Tribunal Administratif de Montpellier
06 rue Pitot
34000 Montpellier
(formé dans le délai de 2 mois à compter de la
notification de la décision de rejet du recours gracieux
ou hiérarchique, ou, en l'absence d'un recours gracieux
ou hiérarchique dans le délai de 2 mois à compter de la présente décision)

***Direction départementale
des territoires et de la mer***

Service infrastructures, éducation et sécurité routières
Unité coordination, auto école

ARRETE N° E 20 034 0006 0 DDTM

portant délivrance d'un agrément d'un établissement assurant l'enseignement, à titre onéreux, de la conduite des véhicules terrestres à moteur et de la sécurité routière

**Le Préfet de l'Hérault,
Officier de la Légion d'Honneur
Officier dans l'ordre national du Mérite**

Vu le Code de la Route, et particulièrement les articles R 213-1 et R 213-2;

Vu l'arrêté du 8 janvier 2001 relatif à l'exploitation des établissements d'enseignement, à titre onéreux, de la conduite des véhicules terrestres à moteur et de la sécurité routière ;

Vu l'arrêté du 8 janvier 2001 créant un registre national de l'enseignement de la conduite des véhicules à moteur et de la sécurité routière ;

Vu l'arrêté du 26 février 2018 modifié le 12 novembre 2018 portant création du Label « qualité des formations au sein des écoles de conduite ».

Considérant que :

- la demande du 28 avril 2020 présentée par Monsieur Yannick VINCENT né le 23 janvier 1984 à MONTPELLIER (34), domicilié 20 Bis Rue de la Convention à GIGNAC (34150), en vue d'exploiter, à titre personnel, un établissement d'enseignement de la conduite des véhicules à moteur et de la sécurité routière sis 40 Rue de l'Olivette à SAINT GELY DU FESC (34980) ;

Sur proposition de Monsieur le directeur départemental des territoires et de la mer de l'Hérault ;

ARRÊTE :

ARTICLE 1.

À compter du présent arrêté **Monsieur Yannick VINCENT**, est autorisée à exploiter, sous le **n° E 20 034 0006 0**, à titre personnel, un établissement d'enseignement, à titre onéreux, de la conduite des véhicules à moteur et de la sécurité routière sis **40 Rue de l'Olivette à SAINT GELY DU FESC (34980)** .

La dénomination sociale de cet établissement est : « **VINCENT YANNICK** »

Le nom commercial de cet établissement est « **MOTO RACING** »

ARTICLE 2.

Cet établissement est habilité, au vu des autorisations d'enseigner fournies, à dispenser les formations aux catégories de permis suivantes :

« AM »«A1 »«A2» « A »

Le présent agrément n'est valable que pour l'exploitation d'un établissement, à titre personnel par son titulaire, sous réserve de l'application des prescriptions de l'arrêté ministériel du 8 janvier 2001 susvisé.

ARTICLE 3.

Le nombre de personnes susceptibles d'être admises simultanément dans l'établissement, y compris l'enseignant, est fixé à 19 personnes. L'établissement doit répondre aux normes en vigueur en matière d'hygiène, de sécurité contre l'incendie, et d'accessibilité aux personnes handicapées.

ARTICLE 4.

Cet agrément est délivré pour une durée de cinq ans à compter de la date du présent arrêté.

Sur demande de l'exploitant présentée deux mois avant la date d'expiration de la validité de son agrément, celui-ci sera renouvelé si l'établissement remplit toutes les conditions requises.

ARTICLE 5.

Pour tout changement d'adresse du local d'activité ou toute reprise de ce local par un autre exploitant, une nouvelle demande d'agrément d'exploiter devra être présentée deux mois avant la date de changement ou de la reprise.

ARTICLE 6.

Pour toute transformation du local d'activité, tout abandon ou toute extension d'une formation, l'exploitant est tenu d'adresser une demande de modification du présent arrêté.

ARTICLE 7.

L'agrément peut être à tout moment suspendu ou retiré selon les conditions fixées par les articles 12 à 14 de l'arrêté ministériel du 8 janvier 2001 susvisé

ARTICLE 8.

Le présent arrêté sera adressé à **Monsieur Yannick VINCENT.**

ARTICLE 9.

Le présent agrément et toute décision affectant sa validité seront enregistrés dans le registre national de l'enseignement de la conduite des véhicules à moteur et de la sécurité routière créé par l'arrêté du 8 janvier 2001 précité.

Conformément à la loi n° 78-17 du 6 janvier 1978 relative à l'informatique, aux fichiers et aux libertés, toute personne peut obtenir communication et, le cas échéant, rectification ou suppression des informations la concernant.

ARTICLE 10.

Le Directeur départemental des territoires et de la mer de l'Hérault est chargé de l'exécution du présent arrêté

Montpellier, le 26 mai 2020

Pour le Préfet de l'Hérault et par délégation,
le chef des Unités CAE et EPC

signé

Jean-Marc MALABAVE

Informations sur les voies de recours contre la présente décision

Recours gracieux

M. le Directeur Départemental
des Territoires et de la Mer de l'Hérault
Bat OZONE, 181 Place Ernest Granier
CS 60 556
34064 Montpellier Cedex 02
(formé dans le délai de 2 mois à
compter de la notification de la présente décision)

Recours hiérarchique

M. le Ministre de l'Intérieur
D.S.C.R.
Sous-Direction de la Formation
du conducteur
Place Bauveau
75800 PARIS Cedex 08
(formé dans un délai de 2 mois à compter
de la notification de la présente décision)

Recours contentieux

Tribunal Administratif de Montpellier
06 rue Pitot
34000 Montpellier
(formé dans le délai de 2 mois à compter de la
notification de la décision de rejet du recours gracieux
ou hiérarchique, ou, en l'absence d'un recours gracieux
ou hiérarchique dans le délai de 2 mois à compter de la présente décision)

PREFET DE L'HERAULT

***Direction départementale
des territoires et de la mer***

Service infrastructures, éducation et sécurité routières
Unité coordination, auto école

ARRETE N° E 20 034 0005 0 DDTM

portant délivrance d'un agrément d'un établissement assurant l'enseignement, à titre onéreux, de la conduite des véhicules terrestres à moteur et de la sécurité routière

**Le Préfet de l'Hérault,
Officier de la Légion d'Honneur
Officier dans l'ordre national du Mérite**

Vu le Code de la Route, et particulièrement les articles R 213-1 et R 213-2;

Vu l'arrêté du 8 janvier 2001 relatif à l'exploitation des établissements d'enseignement, à titre onéreux, de la conduite des véhicules terrestres à moteur et de la sécurité routière ;

Vu l'arrêté du 8 janvier 2001 créant un registre national de l'enseignement de la conduite des véhicules à moteur et de la sécurité routière ;

Vu l'arrêté du 26 février 2018 modifié le 12 novembre 2018 portant création du Label « qualité des formations au sein des écoles de conduite ».

Considérant que :

- la demande du 05 mars 2020 présentée par Madame Cécile NICATY nom d'usage NICATY-SIMON née le 27 avril 1978 à DIJON (21), domicilié 3 Rue Font Vinouze à CALVISSON (30420), en vue d'exploiter, en tant que Directrice, un établissement d'enseignement de la conduite des véhicules à moteur et de la sécurité routière sis 276 Rue de la Colline à PAULHAN (34230) ;

Sur proposition de Monsieur le directeur départemental des territoires et de la mer de l'Hérault ;

ARRÊTE :

ARTICLE 1.

A compter du présent arrêté **Madame Cécile NICATY nom d'usage NICATY-SIMON**, est autorisée à exploiter, sous le **n° E 20 034 0004 0**, en qualité de Directrice, un établissement d'enseignement, à titre onéreux, de la conduite des véhicules à moteur et de la sécurité routière sis **276 Rue de la Colline à PAULHAN (34230)**.

La dénomination sociale de cet établissement est : « **AFTRAL** »

Le nom commercial de cet établissement est « **AFTRAL** »

ARTICLE 2.

Cet établissement est habilité, au vu des autorisations d'enseigner fournies, à dispenser les formations aux catégories de permis suivantes :

« C » « CE » « D »

Le présent agrément n'est valable que pour l'exploitation d'un établissement, à titre personnel par son titulaire, sous réserve de l'application des prescriptions de l'arrêté ministériel du 8 janvier 2001 susvisé.

ARTICLE 3.

Le nombre de personnes susceptibles d'être admises simultanément dans l'établissement, y compris l'enseignant, est fixé à 19 personnes. L'établissement doit répondre aux normes en vigueur en matière d'hygiène, de sécurité contre l'incendie, et d'accessibilité aux personnes handicapées.

ARTICLE 4.

Cet agrément est délivré pour une durée de cinq ans à compter de la date du présent arrêté.

Sur demande de l'exploitant présentée deux mois avant la date d'expiration de la validité de son agrément, celui-ci sera renouvelé si l'établissement remplit toutes les conditions requises.

ARTICLE 5.

Pour tout changement d'adresse du local d'activité ou toute reprise de ce local par un autre exploitant, une nouvelle demande d'agrément d'exploiter devra être présentée deux mois avant la date de changement ou de la reprise.

ARTICLE 6.

Pour toute transformation du local d'activité, tout abandon ou toute extension d'une formation, l'exploitant est tenu d'adresser une demande de modification du présent arrêté.

ARTICLE 7.

L'agrément peut être à tout moment suspendu ou retiré selon les conditions fixées par les articles 12 à 14 de l'arrêté ministériel du 8 janvier 2001 susvisé

ARTICLE 8.

Le présent arrêté sera adressé à **Madame Cécile NICATY nom d'usage NICATY-SIMON.**

ARTICLE 9.

Le présent agrément et toute décision affectant sa validité seront enregistrés dans le registre national de l'enseignement de la conduite des véhicules à moteur et de la sécurité routière créé par l'arrêté du 8 janvier 2001 précité.

Conformément à la loi n° 78-17 du 6 janvier 1978 relative à l'informatique, aux fichiers et aux libertés, toute personne peut obtenir communication et, le cas échéant, rectification ou suppression des informations la concernant.

ARTICLE 10.

Le Directeur départemental des territoires et de la mer de l'Hérault est chargé de l'exécution du présent arrêté

Montpellier, le 19 mai 2020

Pour le Préfet de l'Hérault et par délégation,
le chef des Unités CAE et EPC

signé

Jean-Marc MALABAVE

Informations sur les voies de recours contre la présente décision

Recours gracieux

M. le Directeur Départemental
des Territoires et de la Mer de l'Hérault
Bat OZONE, 181 Place Ernest Granier
CS 60 556
34064 Montpellier Cedex 02
(formé dans le délai de 2 mois à
compter de la notification de la présente décision)

Recours hiérarchique

M. le Ministre de l'Intérieur
D.S.C.R.
Sous-Direction de la Formation
du conducteur
Place Bauveau
75800 PARIS Cedex 08
(formé dans un délai de 2 mois à compter
de la notification de la présente décision)

Recours contentieux

Tribunal Administratif de Montpellier
06 rue Pitot
34000 Montpellier
(formé dans le délai de 2 mois à compter de la
notification de la décision de rejet du recours gracieux
ou hiérarchique, ou, en l'absence d'un recours gracieux
ou hiérarchique dans le délai de 2 mois à compter de la présente décision)



PREFET DE L'HERAULT

**Direction Départementale
des Territoires et de la Mer**
Service Infrastructures Éducation et Sécurité Routière

ARRETE N° R 13 034 0005 0 DDTM

**portant retrait d'un agrément d'un établissement assurant l'animation
des stages de sensibilisation à la sécurité routière**

**Le Préfet de l'Hérault
Officier de la Légion d'Honneur
Officier dans l'ordre national du Mérite**

Vu le Code de la Route, et particulièrement les articles L 212-1 à L.212-5, L213-1 à L.213-7, L.223-6, R.212-1 à R.213-6, R. 223-5 à R.223-9 ;

Vu l'arrêté du 26 juin 2012 fixant les conditions d'exploitation des établissements chargés d'animer les stages de sensibilisation à la sécurité routière ;

Vu l'arrêté du 04 février 2019 portant agrément du centre STRIATUM FORMATION en tant qu'établissement assurant l'animation des stages de sensibilisation à la sécurité routière,

Sur proposition de Monsieur le directeur départemental des territoires et de la mer ;

ARRETE :

Article 1er Considérant que :

- l'organisme n'a pas organisé le nombre de stage suffisant dans le département de l'Hérault et que votre taux d'annulation est supérieur à 30 % comme définie par l'arrêté du 26 juin 2012,

l'agrément pour assurer l'animation des stages de sensibilisation à la sécurité routière, dénommé **STRIATUM FORMATION** représenté par **Monsieur Laurent LEFEBVRE** sis **113 Avenue Foch à TOULON (83000)** est retiré à compter de ce jour.

Article 2

À compter de cette date, le centre **STRIATUM FORMATION** ne sera plus habilité à organiser dans le département de l'Hérault des stages de sensibilisation à la sécurité routière.

Article 3

L'arrêté du 4 février 2019 portant agrément à **STRIATUM FORMATION** en tant qu'organisme assurant des stages de sensibilisation à la sécurité routière est abrogé.

Article 4

Le Directeur départemental des territoires et de la mer de l'Hérault est chargé de l'exécution du présent arrêté dont mention sera insérée au recueil des actes administratifs.

Montpellier, le 28 mai 2019

Pour le Préfet de l'Hérault et par délégation,
le Chef des Unités CAE et EPC

signé

M. Jean Marc MALABAVE

Informations sur les voies de recours contre la présente décision

Recours gracieux

M. le Directeur Départemental
des Territoires et de la Mer de l'Hérault
Bat OZONE, 181 Place Ernest Granier
CS 60 556
34064 Montpellier Cedex 02
(formé dans le délai de 2 mois à
compter de la notification de la présente décision)

Recours hiérarchique

D.S.C.R.
Sous-Direction de la Formation
du conducteur
Place Bauveau
75800 PARIS Cedex 08
(formé dans un délai de 2 mois à compter
de la notification de la présente décision)

Recours contentieux

Tribunal Administratif de Montpellier

06 rue Pitot

34000 Montpellier

(formé dans le délai de 2 mois à compter de la

notification de la décision de rejet du recours gracieux

ou hiérarchique, ou, en l'absence d'un recours gracieux

ou hiérarchique dans le délai de 2 mois à compter de la présente décision)



PREFET DE L'HERAULT

**Direction Départementale
des Territoires et de la Mer**
Service Infrastructures Éducation et Sécurité Routière

ARRETE N° R 20 034 0003 0 DDTM

**portant délivrance d'un agrément d'un établissement assurant l'animation
des stages de sensibilisation à la sécurité routière**

**Le Préfet de l'Hérault
Officier de la Légion d'Honneur
Officier dans l'ordre national du Mérite**

Vu le Code de la Route, et particulièrement les articles L 212-1 à L.212-5, L213-1 à L.213-7, L.223-6, R.212-1 à R.213-6, R. 223-5 à R.223-9 ;

Vu l'arrêté du 26 juin 2012 fixant les conditions d'exploitation des établissements chargés d'animer les stages de sensibilisation à la sécurité routière ;

Considérant la demande présentée par Madame Asma EL MALKI en date du 06 février 2020 en vue d'être autorisée à exploiter un établissement d'animation de stages de sensibilisation à la sécurité routière dans le département de l'Hérault.

Sur proposition de Monsieur le directeur départemental des territoires et de la mer ;

ARRETE :

Article 1er

Madame **Asma EL MALKI**, née le 19 août 1986 à TARASCON (13) est autorisée à exploiter, sous le n° **R 20 034 0003 0** , un établissement chargé d'animer les stages de sensibilisation à la sécurité routière, dénommé **AGENCE SECURITE ET MAITRISE AUTOMOBILE (A.S.M.A)** sis 270 Route d'Uzès – Résidence Casa Bella à POULX (30320) ;

Article 2

Cet agrément est délivré pour une durée de cinq ans. Sur demande de l'exploitant présentée deux mois avant la date d'expiration de la validité de son agrément, celui-ci sera renouvelé si les conditions requises sont remplies.

Article 3

L'établissement est habilité, à dispenser les stages de sensibilisation à la sécurité routière dans la salle de formation suivante ;

- HOTEL PRIME – Parc d'activité La Peyrière – Place de la Méditerranée– 34430 SAINT JEAN DE VEDAS

Article 4

Le présent agrément n'est valable que pour l'exploitation d'un établissement, à titre personnel par son titulaire, sous réserve de l'application des prescriptions de l'arrêté susvisé.

Article 5

Pour tout changement d'adresse du (des) local (locaux) de formation ou toute reprise de ce (ces) local (locaux) par un autre exploitant, une nouvelle demande d'agrément d'exploiter devra être présentée deux mois avant la date du changement ou de la reprise.

Article 6

Pour toute transformation ou changement du (des) local (locaux) de formation, l'exploitant est tenu d'adresser une demande de modification du présent arrêté.

Article 7

L'agrément peut être à tout moment suspendu ou retiré selon les conditions fixées par l'arrêté du 26 juin 2012 susvisé.

Article 8

Le présent agrément et toute décision affectant sa validité seront enregistrés dans le registre national de l'enseignement de la conduite des véhicules à moteur et de la sécurité routière créée par l'arrêté du 8 janvier 2001 précité.

Conformément à la loi n° 78-17 du 6 janvier 1978 relative à l'informatique, aux fichiers et aux libertés, toute personne peut obtenir communication et, le cas échéant, rectification ou suppression des informations la concernant ;

Article 9

Le présent arrêté sera adressé à **Madame Asma EL MALKI,**

Article 10

Le Directeur départemental des territoires et de la mer de l'Hérault est chargé de l'exécution du présent arrêté dont mention sera insérée au recueil des actes administratifs.

Montpellier, le 26 mai 2020

Pour le Préfet de l'Hérault et par délégation,
le Chef des Unités CAE et EPC

signé

M. Jean Marc MALABAVE

Informations sur les voies de recours contre la présente décision

Recours gracieux

M. le Directeur Départemental
des Territoires et de la Mer de l'Hérault
Bat OZONE, 181 Place Ernest Granier
CS 60 556
34064 Montpellier Cedex 02
(formé dans le délai de 2 mois à
compter de la notification de la présente décision)

Recours hiérarchique

M. le Ministre de l'Intérieur
D.S.C.R.
Sous-Direction de la Formation
du conducteur
Place Bauveau
75800 PARIS Cedex 08
(formé dans un délai de 2 mois à compter
de la notification de la présente décision)

Recours contentieux

Tribunal Administratif de Montpellier
06 rue Pitot
34000 Montpellier
(formé dans le délai de 2 mois à compter de la
notification de la décision de rejet du recours gracieux
ou hiérarchique, ou, en l'absence d'un recours gracieux
ou hiérarchique dans le délai de 2 mois à compter de la présente décision)



MINISTÈRE DU TRAVAIL

DECISION RELATIVE A L'ORGANISATION DES INTERIMS AU SEIN DE L'INSPECTION DU TRAVAIL DANS LE DEPARTEMENT DE L'HERAULT

Le directeur régional des entreprises, de la concurrence, de la consommation, du travail et de l'emploi de la région OCCITANIE,

- VU le code du travail, notamment le livre 1^{er} de la huitième partie,
- VU le décret n° 97 du 18 avril 1997 modifié portant statut particulier du corps des contrôleurs du travail,
- VU le décret n° 2003-770 du 20 août 2003 portant statut particulier du corps de l'inspection du travail,
- VU le décret n° 2009-1377 du 10 novembre 2009 relatif à l'organisation et aux missions des directions régionales des entreprises, de la concurrence, de la consommation, du travail et de l'emploi,
- VU le décret n° 2014-359 du 20 mars 2014 relatif à l'organisation du système d'inspection du travail,
- VU l'arrêté du Directeur Régional des Entreprises, de la Concurrence, de la Consommation, du Travail et de l'Emploi en date du 2 décembre 2019 relatif à la localisation et à la délimitation des unités de contrôle et au nombre, à la localisation et à la délimitation des sections d'inspection du travail de la DIRECCTE de la région Occitanie, donnant délégation aux directeurs d'unités départementales pour les décisions d'intérim et les désignations prévues à l'article R.8122-11 du code du travail,
- VU l'arrêté du Directeur Régional des Entreprises, de la Concurrence, de la Consommation, du Travail et de l'Emploi en date du 16 décembre 2019 relative à l'affectation des agents de l'inspection du travail dans l'Hérault,

DECIDE

Article 1:

A compter du 20 mai 2020, le contrôle de l'application de la législation du travail dans les entreprises et établissements relevant de la compétence de la section 34-02-09, ainsi que sur les chantiers qui y sont localisés, est confié en intérim à Alexandre Gherardi, directeur adjoint du travail.

La présente décision sera publiée au Recueil des Actes Administratifs du département de l'Hérault.

Fait à Montpellier, le 20 mai 2020

Pour le Directeur Régional des Entreprises, de la Concurrence, de la
Consommation, du Travail et de l'Emploi de la Région Occitanie
Le Directeur Régional Adjoint,
Responsable de l'Unité Départementale de l'Hérault,

Richard LIGER



PREFET DE LA REGION OCCITANIE

Direction régionale de l'alimentation,
de l'agriculture et de la forêt

Service régional de la forêt et du bois

Département : HERAULT

Forêt communale de BAILLARGUES

Contenance cadastrale : 39,3031 ha

Surface de gestion : 39,30 ha

Révision d'aménagement **2017-2036**

Arrêté
portant approbation
du document d'Aménagement
de la forêt communale de Baillargues
pour la période 2017-2036

Le Préfet de la région Occitanie,
Chevalier de la Légion d'Honneur
Officier de l'Ordre National du Mérite

- VU les articles L124-1,1°, L212-1, L212-2, D212-1, D212-2, R212-3, D212-5,2°, D214-15, et D214-16 du Code Forestier ;
- VU l'article R212-4 du Code Forestier ;
- VU le schéma régional d'aménagement Méditerranée basse altitude de la région Languedoc-Roussillon, arrêté en date du 11/07/2006 ;
- VU l'arrêté préfectoral en date du 18/04/2005 réglant l'aménagement de la forêt communale de BAILLARGUES pour la période 2004 - 2013 ;
- VU le document d'aménagement établi par l'Office National des Forêts et transmis par l'Office national des forêts le 22/07/2019 ;
- VU la délibération de BAILLARGUES en date du 08/11/2018, déposée à la préfecture de l'Hérault le 21/11/2018, donnant son accord au projet d'aménagement forestier qui lui a été présenté.
- VU l'arrêté préfectoral en date du 25 mars 2020 donnant délégation de signature à Monsieur Florent GUHL, directeur régional de l'alimentation de l'agriculture et de la forêt ;
- VU l'arrêté préfectoral R76-2020-04-01-009/DRAAF en date du 1 avril 2020 portant subdélégation à certains agents de la direction régionale de l'alimentation de l'agriculture et de la forêt ;
- SUR proposition du Directeur régional de l'alimentation, de l'agriculture et de la forêt ;

ARRÊTE

Article 1^{er} : La forêt communale de BAILLARGUES (HERAULT), d'une contenance de 39,30 ha, est affectée prioritairement à la fonction de production ligneuse et à la fonction écologique, tout en assurant sa fonction sociale et de protection physique, dans le cadre d'une gestion durable multifonctionnelle.

Article 2 : Cette forêt comprend une partie boisée de 34,92 ha, actuellement composée de chêne vert (72%), pin parasol (pin pignon) (9%), cyprès toujours vert (7%), cèdre de l'Atlas (6%), pin d'Alep (6%).

Les peuplements susceptibles de production ligneuse seront traités en taillis (T) sur 26,14 ha, futaie régulière dont conversion en futaie régulière sur 5,31 ha,

Les essences principales objectifs qui déterminent sur le long terme les grands choix de gestion de ces peuplements seront le pin parasol (pin pignon) (3,59ha), le chêne vert (26,14ha), le pin

d'Alep (1,72ha). Les autres essences seront maintenues comme essences objectif associées ou comme essences d'accompagnement.

Article 3 : Pendant une durée de 20 ans (2017 – 2036) :

- La forêt sera divisée en 4 groupes de gestion :
 - Un groupe d'amélioration, d'une contenance totale de 5,31 ha ;
 - Un groupe de taillis simple, d'une contenance totale de 26,14 ha ;
 - Un groupe hors sylviculture en évolution naturelle d'une contenance de 3,59 ha,
 - Un groupe « hors sylviculture avec intervention possible » constitué d'emprises de lignes électriques, de zones DFCI débroussaillées et d'une futaie de pin pignon d'une contenance de 4,26 ha, qui pourra faire l'objet de travaux de débroussaillage.
- l'Office national des forêts informera régulièrement le maire de la commune de BAILLARGUES de l'état de l'équilibre sylvo-cynégétique dans la forêt, et ce dernier mettra en œuvre toutes les mesures nécessaires à son maintien ou à son rétablissement en optimisant et suivant la capacité d'accueil, et en s'assurant en particulier que le niveau des demandes de plans de chasse concernant la forêt est adapté à l'évolution des populations de grand gibier et des dégâts constatés sur les peuplements ;
- les mesures définies par les consignes nationales de gestion visant à la préservation de la biodiversité courante (notamment la conservation d'arbres isolés à cavités, morts, ou sénescents) ainsi qu'à la préservation des sols et des eaux de surface, seront systématiquement mises en œuvre.

Article 4 : La mise en œuvre des coupes et travaux sylvicoles et infrastructures au titre de cet aménagement devra prendre en compte l'évolution des connaissances et de la réglementation, notamment en matière environnementale et de prévention des risques naturels et des risques d'incendies.

Article 5 : Le Directeur Régional de l'Alimentation, de l'Agriculture, et de la Forêt, et le Directeur territorial de l'Office national des forêts sont chargés, chacun en ce qui le concerne, de l'exécution du présent arrêté, qui sera publié au recueil des actes administratifs du département de l'Hérault.

Toulouse, le 26 mai 2020

Pour le Préfet et par délégation,
Pour le directeur régional de l'alimentation,
de l'agriculture et de la forêt et par délégation,
L'adjoint au chef du service régional de la forêt et du bois

Signé

Grégoire GAUTIER



P R E F E T D E L A R E G I O N O C C I T A N I E

Direction régionale de l'alimentation,
de l'agriculture et de la forêt

Service régional de la forêt et du bois

Département : HERAULT

Forêt communale de MONTOULIEU

Contenance cadastrale : 143,7570 ha

Surface de gestion : 143,76 ha

Révision d'aménagement **2015-2034**

Arrêté
portant approbation
du document d'Aménagement
de la forêt communale de Montoulieu
pour la période 2015-2034
avec application du 2° de l'article L122-7 du
code forestier

Le Préfet de la région Occitanie,
Chevalier de la Légion d'Honneur
Officier de l'Ordre National du Mérite

- VU les articles L124-1,1°, L212-1, L212-2, D212-1, D212-2, R212-3, D212-5,2°, D214-15, et D214-16 du Code Forestier ;
- VU les articles L122-7, L122-8, R122-23 et R122-24 du Code Forestier ;
- VU l'article R212-4 du Code Forestier ;
- VU le schéma régional d'aménagement Méditerranée basse altitude de la région Languedoc-Roussillon, arrêté en date du 11/07/2006 ;
- VU l'arrêté préfectoral en date du 18/07/1990 réglant l'aménagement de la forêt communale de MONTOULIEU pour la période 1989 - 2014 ;
- VU le document d'aménagement établi par l'Office National des Forêts ;
- VU la délibération de MONTOULIEU en date du 15/04/2016, déposée à la sous-préfecture de Lodève le 16/04/2016, donnant son accord au projet d'aménagement forestier qui lui a été présenté, et demandant le bénéfice des articles L122-7 et L122-8 du code forestier au titre de la réglementation Natura 2000;
- VU l'arrêté préfectoral en date du 25 mars 2020 donnant délégation de signature à Monsieur Florent GUHL, directeur régional de l'alimentation de l'agriculture et de la forêt ;
- VU l'arrêté préfectoral R76-2020-04-01-009/DRAAF en date du 1 avril 2020 portant subdélégation à certains agents de la direction régionale de l'alimentation de l'agriculture et de la forêt ;
- SUR proposition du Directeur régional de l'alimentation, de l'agriculture et de la forêt ;

ARRÊTE

Article 1^{er} : La forêt communale de MONTOULIEU (HERAULT), d'une contenance de 143,76 ha, est affectée prioritairement à la fonction de production ligneuse et à la fonction écologique, tout en assurant sa fonction sociale et de protection physique, dans le cadre d'une gestion durable multifonctionnelle.

Article 2 : Cette forêt comprend une partie boisée de 142,21 ha, actuellement composée de chêne vert (90%), autres feuillus (10%).

Les peuplements susceptibles de production ligneuse seront traités en taillis (T) sur 142,21 ha,

Les essences principales objectifs qui déterminent sur le long terme les grands choix de gestion de ces peuplements seront le chêne vert (142,21 ha). Les autres essences seront maintenues comme essences objectif associées ou comme essences d'accompagnement.

Article 3 : Pendant une durée de 20 ans (2015 – 2034) :

- La forêt sera divisée en deux groupes de gestion :
 - Un groupe de taillis simple, d'une contenance totale de 142,21 ha ;
 - Un groupe constitué de peuplements hors sylviculture avec intervention possible, d'une contenance totale de 1,55 ha.

- l'Office national des forêts informera régulièrement le maire de la commune de MONTOLIEU de l'état de l'équilibre sylvo-cynégétique dans la forêt, et ce dernier mettra en œuvre toutes les mesures nécessaires à son maintien ou à son rétablissement en optimisant et suivant la capacité d'accueil, et en s'assurant en particulier que le niveau des demandes de plans de chasse concernant la forêt est adapté à l'évolution des populations de grand gibier et des dégâts constatés sur les peuplements ;

- les mesures définies par les consignes nationales de gestion visant à la préservation de la biodiversité courante (notamment la conservation d'arbres isolés à cavités, morts, ou sénescents) ainsi qu'à la préservation des sols et des eaux de surface, seront systématiquement mises en œuvre.

Article 4 : Le document d'aménagement de la forêt communale de MONTOLIEU, présentement arrêté, est approuvé par application du 2° de l'article L122-7 du code forestier, pour le programme de coupes et de travaux sylvicoles, à l'exclusion des travaux d'infrastructure, au titre :

- de la réglementation propre à Natura 2000 relative à la ZSC FR 910 13 88 « Les Gorges de l'Hérault », instauré au titre de la Directive européenne « Habitats naturels » ;

Article 5 : La mise en œuvre des coupes et travaux sylvicoles et infrastructures au titre de cet aménagement devra prendre en compte l'évolution des connaissances et de la réglementation, notamment en matière environnementale et de prévention des risques naturels et des risques d'incendies.

Article 6 : Le Directeur Régional de l'Alimentation, de l'Agriculture, et de la Forêt, et le Directeur territorial de l'Office national des forêts sont chargés, chacun en ce qui le concerne, de l'exécution du présent arrêté, qui sera publié au recueil des actes administratifs du département de l'Hérault.

Toulouse, le 26 mai 2020

Pour le Préfet et par délégation,
Pour le directeur régional de l'alimentation,
de l'agriculture et de la forêt et par délégation,
L'adjoint au chef du service régional de la forêt et du bois

Signé

Grégoire GAUTIER



PREFET DE LA REGION OCCITANIE

Direction régionale de l'alimentation,
de l'agriculture et de la forêt

Service régional de la forêt et du bois

Département : HÉRAULT

Forêt communale de VÉLIEUX

Contenance cadastrale : 382,3925 ha

Surface de gestion : 382,39 ha

Révision d'aménagement **2020-2039**

Arrêté
portant approbation
du document d'Aménagement
de la forêt communale de Vélioux
pour la période 2020-2039
avec application du 2° de l'article L122-7 du
code forestier

Le Préfet de la région Occitanie,
Chevalier de la Légion d'Honneur
Officier de l'Ordre National du Mérite

- VU les articles L124-1,1°, L212-1, L212-2, D212-1, D212-2, R212-3, D212-5,2°, D214-15, et D214-16 du Code Forestier ;
- VU l'article R212-4 du Code Forestier ;
- VU le schéma régional d'aménagement Zone d'influence atlantique et bordure du massif central, arrêté en date du 18/07/2006 ;
- VU l'arrêté préfectoral en date du 09/02/2005 réglant l'aménagement de la forêt communale de VÉLIEUX pour la période 2020 - 2039 ;
- VU le document d'aménagement établi par l'Office National des Forêts et transmis par l'Office national des forêts le 20/01/2020 ;
- VU la délibération de VÉLIEUX en date du 19/06/2019, déposée à la préfecture de l'HERAULT le 24/06/2019, donnant son accord au projet d'aménagement forestier qui lui a été présenté, et demandant le bénéfice des articles L122-7 et L122-8 du code forestier au titre de la réglementation Natura 2000 ;
- VU la demande d'approbation du document d'aménagement transmise par l'Office national des forêts le 20/01/2020 ;
- VU l'arrêté préfectoral en date du 25 mars 2020 donnant délégation de signature à Monsieur Florent GUHL, directeur régional de l'alimentation de l'agriculture et de la forêt ;
- VU l'arrêté préfectoral R76-2020-04-01-009/DRAAF en date du 1 avril 2020 portant subdélégation à certains agents de la direction régionale de l'alimentation de l'agriculture et de la forêt ;
- SUR proposition du Directeur régional de l'alimentation, de l'agriculture et de la forêt ;

ARRÊTE

Article 1^{er} : La forêt communale de VÉLIEUX (HÉRAULT), d'une contenance de 382,39 ha, est affectée prioritairement à la fonction de production ligneuse et à la fonction écologique, tout en assurant sa fonction sociale et de protection physique, dans le cadre d'une gestion durable multifonctionnelle.

Article 2 : Cette forêt comprend une partie boisée de 264,86 ha, actuellement composée de chêne vert (96%), cèdre de l'Atlas (2%), pin laricio (2%).

Les peuplements susceptibles de production ligneuse seront traités en taillis (T) sur 63,63 ha, futaie régulière dont conversion en futaie régulière sur 9,25 ha,

Les essences principales objectifs qui déterminent sur le long terme les grands choix de gestion de ces peuplements seront le chêne vert (63,63 ha), le pin laricio de Corse (5,44 ha), le cèdre de l'Atlas (3,81 ha). Les autres essences seront maintenues comme essences objectif associées ou comme essences d'accompagnement.

Article 3 : Pendant une durée de 20 ans (2020 – 2039) :

- La forêt sera divisée en quatre groupes de gestion :
 - Un groupe d'amélioration, d'une contenance totale de 9,25 ha ;
 - Un groupe de taillis simple, d'une contenance totale de 63,63 ha ;
 - Un groupe d'îlots de sénescence, d'une contenance totale de 28,18 ha, qui sera laissé à son évolution naturelle, au profit de la biodiversité ;
 - Un groupe constitué de peuplements hors sylviculture avec intervention possible, d'une contenance totale de 281,33 ha.
- l'Office national des forêts informera régulièrement le maire de la commune de VELIEUX de l'état de l'équilibre sylvo-cynégétique dans la forêt, et ce dernier mettra en œuvre toutes les mesures nécessaires à son maintien ou à son rétablissement en optimisant et suivant la capacité d'accueil, et en s'assurant en particulier que le niveau des demandes de plans de chasse concernant la forêt est adapté à l'évolution des populations de grand gibier et des dégâts constatés sur les peuplements ;
- les mesures définies par les consignes nationales de gestion visant à la préservation de la biodiversité courante (notamment la conservation d'arbres isolés à cavités, morts, ou sénescents) ainsi qu'à la préservation des sols et des eaux de surface, seront systématiquement mises en œuvre.

Article 4 : Le document d'aménagement de la forêt communale de VÉLIEUX, présentement arrêté, est approuvé par application du 2° de l'article L122-7 du code forestier, pour le programme de coupes et de travaux sylvicoles, à l'exclusion des travaux d'infrastructure, au titre :

- de la réglementation propre à Natura 2000 relative à la ZSC FR9101444 " LES CAUSSES DU MINERVOIS", instauré au titre de la Directive européenne « Habitats naturels » ;
- de la réglementation propre à Natura 2000 relative à la ZPS FR9112003 " MINERVOIS", instauré au titre de la Directive européenne « Oiseaux » ;

Article 5 : La mise en œuvre des coupes et travaux sylvicoles et infrastructures au titre de cet aménagement devra prendre en compte l'évolution des connaissances et de la réglementation, notamment en matière environnementale et de prévention des risques naturels et des risques d'incendies.

Article 6 : Le Directeur Régional de l'Alimentation, de l'Agriculture, et de la Forêt, et le Directeur territorial de l'Office national des forêts sont chargés, chacun en ce qui le concerne, de l'exécution du présent arrêté, qui sera publié au recueil des actes administratifs du département de L'HERAULT.

Toulouse, le 26 mai 2020

Pour le Préfet et par délégation,
Pour le directeur régional de l'alimentation,
de l'agriculture et de la forêt et par délégation,
L'adjoint au chef du service régional de la forêt et du bois

Signé

Grégoire GAUTIER



PREFET DE LA REGION OCCITANIE

Direction régionale de l'alimentation,
de l'agriculture et de la forêt

Service régional de la forêt et du bois

Département : HÉRAULT
Forêt communale de LES MATELLES
Contenance cadastrale : 72,2095 ha
Surface de gestion : 72,21 ha
Révision d'aménagement
2020-2039

Arrêté
portant approbation
du document d'Aménagement
de la forêt communale de Les Matelles pour la
période 2020-2039
avec application du 2° de l'article L122-7 du
code forestier

Le Préfet de la région Occitanie,
Chevalier de la Légion d'Honneur
Officier de l'Ordre National du Mérite

- VU les articles L124-1,1°, L212-1, L212-2, D212-1, D212-2, R212-3, D212-5,2°, D214-15, et D214-16 du Code Forestier ;
- VU l'article R212-4 du Code Forestier ;
- VU les articles L122-7, L122-8, R122-23 et R122-24 du Code Forestier ;
- VU le schéma régional d'aménagement Méditerranée basse altitude de la région Languedoc-Roussillon, arrêté en date du 11/07/2006 ;
- VU l'arrêté préfectoral en date du 07/04/2005 réglant l'aménagement de la forêt communale de LES MATELLES pour la période 2005 - 2019 ;
- VU le document d'aménagement établi par l'Office National des Forêts et transmis par l'Office national des forêts le 14/02/2020 ;
- VU la délibération de LES MATELLES en date du 13/11/2019, déposée à la préfecture de l'Hérault le 04/12/2019, donnant son accord au projet d'aménagement forestier qui lui a été présenté, et demandant le bénéfice des articles L122-7 et L122-8 du code forestier au titre de la réglementation Natura 2000;
- VU l'arrêté préfectoral en date du 25 mars 2020 donnant délégation de signature à Monsieur Florent GUHL, directeur régional de l'alimentation de l'agriculture et de la forêt ;
- VU l'arrêté préfectoral R76-2020-04-01-009/DRAAF en date du 1 avril 2020 portant subdélégation à certains agents de la direction régionale de l'alimentation de l'agriculture et de la forêt ;
- SUR proposition du Directeur régional de l'alimentation, de l'agriculture et de la forêt ;

ARRÊTE

Article 1^{er} : La forêt communale de LES MATELLES (HÉRAULT), d'une contenance de 72,21 ha, est affectée prioritairement à la fonction de production ligneuse et à la fonction écologique, tout en assurant sa fonction sociale et de protection physique, dans le cadre d'une gestion durable multifonctionnelle.

Article 2 : Cette forêt comprend une partie boisée de 55,50 ha, actuellement composée de chêne vert (98%), Pin d'Alep (2%).

Les peuplements susceptibles de production ligneuse seront traités en taillis (T) sur 55,5 ha,

Les essences principales objectifs qui déterminent sur le long terme les grands choix de gestion de ces peuplements seront le chêne vert (55,50 ha). Les autres essences seront maintenues comme essences objectif associées ou comme essences d'accompagnement.

Article 3 : Pendant une durée de 20 ans (2020 – 2039) :

- La forêt sera divisée en deux groupes de gestion :
 - Un groupe de taillis simple, d'une contenance totale de 55,50 ha ;
 - Un groupe constitué de peuplements hors sylviculture en évolution naturelle, d'une contenance totale de 16,71 ha.
- l'Office national des forêts informera régulièrement le maire de la commune de LES MATELLES de l'état de l'équilibre sylvo-cynégétique dans la forêt, et ce dernier mettra en oeuvre toutes les mesures nécessaires à son maintien ou à son rétablissement en optimisant et suivant la capacité d'accueil, et en s'assurant en particulier que le niveau des demandes de plans de chasse concernant la forêt est adapté à l'évolution des populations de grand gibier et des dégâts constatés sur les peuplements ;
- les mesures définies par les consignes nationales de gestion visant à la préservation de la biodiversité courante (notamment la conservation d'arbres isolés à cavités, morts, ou sénescents) ainsi qu'à la préservation des sols et des eaux de surface, seront systématiquement mises en oeuvre.

Article 4 : Le document d'aménagement de la forêt communale de LES MATELLES, présentement arrêté, est approuvé par application du 2° de l'article L122-7 du code forestier, pour le programme de coupes et de travaux sylvicoles, à l'exclusion des travaux d'infrastructure, au titre :

- de la réglementation propre à Natura 2000 relative à la ZPS FR9112004 Hautes Garrigues du Montpelliérais, instaurée au titre de la Directive européenne «Oiseaux» ;

Article 5 : La mise en oeuvre des coupes et travaux sylvicoles et infrastructures au titre de cet aménagement devra prendre en compte l'évolution des connaissances et de la réglementation, notamment en matière environnementale et de prévention des risques naturels et des risques d'incendies.

Article 6 : Le Directeur Régional de l'Alimentation, de l'Agriculture, et de la Forêt, et le Directeur territorial de l'Office national des forêts sont chargés, chacun en ce qui le concerne, de l'exécution du présent arrêté, qui sera publié au recueil des actes administratifs du département de l'Hérault.

Toulouse, le 26 mai 2020

Pour le Préfet et par délégation,
Pour le directeur régional de l'alimentation,
de l'agriculture et de la forêt et par délégation,
L'adjoint au chef du service régional de la forêt et du bois

Signé

Grégoire GAUTIER



PRÉFET DE L'HÉRAULT

Direction Régionale de l'Environnement,
de l'Aménagement et du Logement

Direction Écologie
Division Milieux Marins et Côtiers

Affaire suivie par : Sarah MESSAI
Téléphone : 04.34.46.66.34
Courriel : sarah.messai@developpement-durable.gouv.fr

2020-080

Montpellier, le 25 MAI 2020

Le directeur régional

à

Voies Navigables de France
Direction territoriale Rhône Saône

2 rue de la Quarantaine
69321 Lyon Cedex 05

Objet : dossier de déclaration au titre des articles L214-1 à L214-6 du code de l'environnement relatif au **projet de reconstitution de berge du canal du Rhône à Sète par un système de tubes géosynthétiques remplis de sédiments à Palavas**

Voies Navigables de France a déposé au guichet unique de la police de l'eau un dossier de déclaration au titre des articles L214-1 à L214-6 du code de l'environnement, enregistré le 9 janvier 2020 sous le numéro 34- 2020- 00004, concernant les travaux en objet.

Après examen je vous informe qu'il ne sera pas fait opposition à cette déclaration. Dès lors vous pouvez entreprendre cette opération à compter de la réception du présent courrier. Celui-ci ne vous dispense en aucun cas de faire les déclarations ou d'obtenir les autorisations requises par d'autres réglementations.

En application de l'article R214-37 du code de l'environnement, une copie de ce courrier d'accord et du récépissé de déclaration ont été transmis à la mairie de Marseillan. Ces documents seront affichés en mairie pour une durée minimale d'un mois et un exemplaire du dossier sera mis à la disposition du public. Le récépissé et le présent courrier seront par ailleurs mis à la disposition du public sur le site internet des services de l'État de l'Hérault durant une période d'au moins six mois.

Ces décisions sont susceptibles de recours contentieux devant le tribunal administratif, conformément à l'article R514-3-1 du code de l'environnement, par les tiers dans un délai de quatre mois à compter du premier jour de la publication ou de l'affichage de ces décisions et par le déclarant dans un délai de deux mois à compter de la date à laquelle elles lui ont été notifiées.

La mise en service de l'installation, la construction des ouvrages, l'exécution des travaux et l'exercice de l'activité, objets de votre déclaration, doivent intervenir dans un délai de 3 ans à compter de la date du récépissé. À défaut, en application de l'article R214-40-3 du code de l'environnement, sauf cas de force majeure ou demande justifiée et acceptée de prorogation de délai, votre déclaration sera caduque .

Adresse correspondance pour les dossiers police des eaux littorales : DREAL/Direction de l'Écologie
520 Allée Henri II de Montmorency CS 69007 – 34064 Montpellier Cedex 02

Adresse siège DREAL : 1 rue de la Cité administrative – CS 80002 - 31074 TOULOUSE CEDEX 9 – Tél. 05 61 58 50 00
<http://www.occitanie.developpement-durable.gouv.fr>

La division Milieux Marins et Côtier de la DREAL, en charge de la police des eaux littorales, devra être informé de l'exécution des travaux au moins une semaine avant leur commencement.

Pour le directeur régional de l'environnement,
de l'aménagement et du logement, et par délégation,
le chef de la division Milieux Marins et Côtiers



Paul CHEMIN



PRÉFET DE L'HERAULT

RECEPISSE DE DÉPÔT DE DOSSIER DE DECLARATION
CONCERNANT
LA RECONSTITUTION DE BERGES AU MOYEN DE TUBES GÉOSYNTHÉTIQUES SUR LE
CANAL DU RHÔNE À SÈTE EN AMONT DE PALAVAS-LES-FLOTS

COMMUNE DE PALAVAS-LES-FLOTS

DOSSIER N° 34-2020-00004

LE PREFET DE L'HERAULT
OFFICIER DE LA LEGION D'HONNEUR,
OFFICIER DE L'ORDRE NATIONAL DU MERITE

ATTENTION : CE RECEPISSE ATTESTE DE L'ENREGISTREMENT DE VOTRE DEMANDE MAIS N'AUTORISE PAS LE DEMARRAGE IMMEDIAT DES TRAVAUX.

VU le code de l'environnement, et notamment les articles L. 211-1, L. 214-1 à L. 214-6 et R. 214-1 à R. 214-56 ;

VU le schéma d'aménagement et de gestion des eaux du Lez, Mosson, Etangs Palavasiens, approuvé le 15 janvier 2015 ;

VU le dossier de déclaration déposé au titre de l'article L. 214-3 du code de l'environnement considéré complet en date du 9 janvier 2020, présenté par les Voies Navigables de France représentées par Madame Cécile AVEZARD, Directrice territoriale Rhône Saône, enregistré sous le n° 34-2020-00004 et relatif à : Reconstitution de berges au moyen de tubes géosynthétiques sur le Canal du Rhône à Sète en amont de Palavas-les-Flots ;

donne récépissé du dépôt de sa déclaration au pétitionnaire suivant :

**Voies Navigables de France
Direction territoriale Rhône Saône
2, rue de la Quarantaine
69321 LYON CEDEX 05**

concernant :

Reconstitution de berges au moyen de tubes géosynthétiques sur le Canal du Rhône à Sète en amont de Palavas-les-Flots

dont la réalisation est prévue dans la commune de PALAVAS-LES-FLOTS.

Les ouvrages constitutifs à ces aménagements rentrent dans la nomenclature des opérations soumises à déclaration au titre de l'article L. 214-3 du code de l'environnement. La rubrique du tableau de l'article R. 214-1 du code de l'environnement concernée est la suivante :

Rubrique	Intitulé	Régime	Arrêtés de prescriptions générales correspondant
4.1.3.0	Dragage et/ou rejet y afférent en milieu marin : 1° Dont la teneur des sédiments extraits est supérieure ou égale au niveau de référence N2 pour l'un au moins des éléments qui y figurent (A) 2° Dont la teneur des sédiments extraits est comprise entre les niveaux de référence N1 et N2 pour l'un des éléments qui y figurent: a) Et, sur la façade métropolitaine atlantique-manche-mer du nord et lorsque le rejet est situé à 1 km ou plus d'une zone conchylicole ou de cultures marines : I) Dont le volume maximal in situ dragué au cours de 12 mois consécutifs est supérieur ou égal à 50 000 m3 (A) II) Dont le volume maximal in situ dragué au cours de 12 mois consécutifs est inférieur à 50 000 m3 (D)b) Et, sur les autres façades ou lorsque le rejet est situé à moins de 1 km d'une zone conchylicole ou de cultures marines : I) Dont le volume maximal in situ dragué au cours de 12 mois consécutifs est supérieur ou égal à 5 000 m3 (A) II) Dont le volume maximal in situ dragué au cours de 12 mois consécutifs est inférieur à 5 000 m3 (D)3° Dont la teneur des sédiments extraits est inférieure ou égale au niveau de référence N1 pour l'ensemble des éléments qui y figurent : a) Et dont le volume in situ dragué au cours de 12 mois consécutifs est supérieur ou égal à 500 000 m3 (A) b) Et dont le volume in situ dragué au cours de 12 mois consécutifs est supérieur ou égal à 5 000 m3 sur la façade atlantique-manche-mer du nord et à 500 m3 ailleurs ou lorsque le rejet est situé à moins de 1 km d'une zone conchylicole ou de cultures marines, mais inférieur à 500 000 m3 (D) L'autorisation est valable pour une durée qui ne peut être supérieure à 10 ans. L'autorisation prend également en compte les éventuels sous produits et leur devenir. Les rejets afférents aux dragages donnant lieu à des opérations d'immersions et dont les paramètres sont inférieurs aux seuils d'autorisation sont soumis à déclaration.	Déclaration	Arrêté du 23 février 2001

Le déclarant devra respecter les prescriptions générales définies dans les arrêtés dont les références sont indiquées dans le tableau ci-dessus et qui sont joints au présent récépissé.

Le déclarant ne peut pas débuter les travaux avant le 9 mars 2020, correspondant au délai de deux mois à compter de la date de réception du dossier de déclaration complet durant lequel il peut être fait une éventuelle opposition motivée à la déclaration par l'administration, conformément à l'article R. 214-35 du code de l'environnement.

Au cas où le déclarant ne respecterait pas ce délai, il s'exposerait à **une amende** pour une contravention de 5^{ème} classe d'un montant **maximum de 1 500 euros** pour les personnes physiques. Pour les personnes morales, ce montant est multiplié par 5.

Durant ce délai, il peut être demandé des compléments au déclarant si le dossier n'est pas jugé régulier, il peut être fait opposition à cette déclaration, ou des prescriptions particulières éventuelles peuvent être établies sur lesquelles le déclarant sera alors saisi pour présenter ses observations.

En l'absence de suite donnée par le service police de l'eau à l'échéance de ce délai de 2 mois, le présent récépissé vaut accord tacite de déclaration.

À cette échéance, conformément à l'article R.214-37, copies de la déclaration et de ce récépissé seront alors adressées à la mairie de PALAVAS-LES-FLOTS où cette opération doit être réalisée, pour affichage et mise à disposition pendant une durée minimale d'un mois pour information.

Ces documents seront mis à disposition du public sur le site internet de la préfecture de l'HERAULT durant une période d'au moins six mois.

En application de l'article R. 214-40-3 du code de l'environnement, la mise en service de l'installation, la construction des ouvrages, l'exécution des travaux, et l'exercice de l'activité objets de votre déclaration, doivent intervenir dans un délai de 3 ans à compter de la date du présent récépissé, à défaut de quoi votre déclaration sera caduque.

En cas de demande de prorogation de délai, dûment justifiée, celle-ci sera adressée au préfet au plus tard deux mois avant l'échéance ci-dessus.

Les ouvrages, les travaux et les conditions de réalisation et d'exploitation doivent être conformes au dossier déposé.

L'inobservation des dispositions figurant dans le dossier déposé ainsi que celles contenues dans les prescriptions générales annexées au présent récépissé, pourra entraîner l'application des sanctions prévues à l'article R. 216-12 du code de l'environnement.

En application de l'article R. 214-40 du code de l'environnement, toute modification apportée aux ouvrages, installations, à leur mode d'utilisation, à la réalisation des travaux ou à l'aménagement en résultant, à l'exercice des activités ou à leur voisinage et entraînant un changement notable des éléments du dossier de déclaration initiale doit être porté, **avant réalisation** à la connaissance du préfet qui peut exiger une nouvelle déclaration.

Le pétitionnaire est tenu d'informer le service de Police de l'Eau de la date de commencement des travaux et de fournir dans un délai d'un mois après achèvement le plan de récolement des réseaux pluviaux et des ouvrages de rétention de l'opération concernée.

En cas de cession des terrains concernés par la présente déclaration, le propriétaire cédant est tenu d'informer le service de Police de l'Eau de ce changement.

Les agents mentionnés à l'article L. 216-3 du code de l'environnement et notamment ceux chargés de la police de l'eau et des milieux aquatiques auront libre accès aux installations objet de la déclaration dans les conditions définies par le code de l'environnement, dans le cadre d'une recherche d'infraction.

Les droits des tiers sont et demeurent expressément réservés.

Le présent récépissé ne dispense en aucun cas le déclarant de faire les déclarations ou d'obtenir les autorisations requises par d'autres réglementations.

A MONTPELLIER, le 16 janvier 2020

**Pour le Préfet de l' Hérault
Le Directeur départemental
des territoires et de la mer**

Par déléation
L'Adjoint au Chef de Service
Eau - Risques - Nature

Julien RENZONI

PJ : liste des arrêtés de prescriptions générales

Les informations recueillies font l'objet d'un traitement informatique destiné à l'instruction de votre dossier par les agents chargés de la police de l'eau en application du code de l'environnement. Conformément à la loi « informatique et liberté » du 6 janvier 1978, vous bénéficiez d'un droit d'accès et de rectification des informations qui vous concernent. Si vous désirez exercer ce droit et obtenir une communication des informations vous concernant, veuillez adresser un courrier au guichet unique de police de l'eau où vous avez déposé votre dossier.

ANNEXE

LISTE DES ARRETES DE PRESCRIPTIONS GENERALES

- Arrêté du 23 février 2001 (4.1.3.0)

Préfecture

DIRECTION DES RELATIONS AVEC LES COLLECTIVITÉS LOCALES
BUREAU DE L'ENVIRONNEMENT

**Arrêté n° 2020-I-637 déclarant cessibles les immeubles bâtis ou non bâtis nécessaires
au projet de recalibrage et d'aménagement d'un cheminement doux entre Mauguio
et Baillargues (RD26 et 26E1) sur la commune de Baillargues
au profit de Montpellier Méditerranée Métropole**

**Le Préfet de l'Hérault
Officier de la Légion d'Honneur
Officier de l'Ordre National du Mérite**

- VU** le code général des collectivités territoriales ;
- VU** le code de la voirie routière ;
- VU** le code de l'urbanisme ;
- VU** le code de l'environnement ;
- VU** le code de l'expropriation pour cause d'utilité publique ;
- VU** la convention de transfert signée par le département de l'Hérault et Montpellier Méditerranée Métropole en date du 23 décembre 2016 et ses annexes ;
- VU** l'arrêté préfectoral n° 2016-I-1361 du 27 décembre 2016 portant constatation du transfert de routes départementales de l'Hérault à Montpellier Méditerranée Métropole ;
- VU** l'arrêté n°2017-I-1428 du 15 décembre 2017 déclarant d'Utilité Publique le projet de recalibrage et d'aménagement d'un cheminement doux entre Mauguio et Baillargues (RD26 et 26E1) sur les communes de Mauguio, Mudaison et Baillargues, présenté par le conseil départemental de l'Hérault, et emportant mise en compatibilité du Plan Local d'Urbanisme de la ville de Baillargues, modifié par l'arrêté n° 2018-I-015 du 10 janvier 2018 modifiant l'arrêté n°2017-I-1428 du 15 décembre 2017
- VU** le courrier du vice-président de Montpellier Méditerranée Métropole du 30 janvier 2020 sollicitant la prise d'un arrêté préfectoral de cessibilité des immeubles bâtis ou non bâtis afin de poursuivre la finalisation de l'opération mentionnée ci-dessus ;
- CONSIDÉRANT** le transfert de la compétence des routes départementales de l'Hérault à Montpellier Méditerranée Métropole ;
- CONSIDÉRANT** que la commune de Baillargues fait partie de Montpellier Méditerranée Métropole ;
- SUR** proposition du Secrétaire général de la Préfecture de l'Hérault ;

ARRÊTE

ARTICLE 1^{er} :

Sont déclarés cessibles au profit de Montpellier Méditerranée Métropole les immeubles bâtis ou non bâtis situés sur la commune de Baillargues et dont l'acquisition est nécessaire pour l'opération ci-dessus visée et qui sont désignés à l'état parcellaire annexé au présent arrêté;

ARTICLE 2 :

Montpellier Méditerranée Métropole est autorisée à poursuivre la procédure dans les conditions fixées par le code de l'expropriation.

ARTICLE 3 :

Si l'expropriation est nécessaire à l'exécution du projet susvisé, elle devra intervenir dans un délai de six mois à compter de la date du présent arrêté et dans les cinq ans de la durée de validité de la Déclaration d'Utilité Publique.

ARTICLE 4 :

Le présent arrêté fera l'objet d'une notification individuelle par l'expropriant aux propriétaires et ayants droits figurant à l'état parcellaire ci-annexé.

ARTICLE 5 :

Le présent arrêté peut faire l'objet d'un recours auprès du Tribunal Administratif de Montpellier, sis 6 rue Pitot, dans un délai de deux mois à compter de la notification individuelle faite aux intéressés.

Le tribunal administratif peut être saisi également par l'application informatique « Téléréours Citoyens » accessible par le site Internet www.telerecours.fr

ARTICLE 6 :

Le Secrétaire général de la Préfecture de l'Hérault, le Président de Montpellier Méditerranée Métropole, et le maire de Baillargues sont chargés, chacun en ce qui le concerne, de l'exécution du présent arrêté qui sera publié au Recueil des Actes Administratifs de la Préfecture de l'Hérault.

Montpellier, le **25 MAI 2020**

Pour le Préfet, et par délégation,
le Secrétaire Général



Pascal OTHEGUY



PREFET DE L'HERAULT

Préfecture

DIRECTION DES RELATIONS AVEC LES COLLECTIVITÉS LOCALES
BUREAU DE L'ENVIRONNEMENT

Arrêté n° 2020-I-622 portant cessibilité des immeubles bâtis ou non bâtis nécessaires à la réalisation du projet d'aménagement de la ZAC de la Font de Mauguio au profit de l'Établissement Public Foncier d'Occitanie intervenant pour le compte de la commune de Mauguio.

**Le Préfet de l'Hérault
Officier de la Légion d'Honneur
Officier de l'Ordre National du Mérite**

- VU le code général des collectivités territoriales ;
- VU le code de l'urbanisme ;
- VU le code de l'environnement ;
- VU le code de l'expropriation pour cause d'utilité publique ;
- VU la convention d'anticipation foncière signée entre la commune de Mauguio et l'Établissement public foncier d'Occitanie (anciennement dénommé EPF LR) le 5 janvier 2017 et habilitant ce dernier à réaliser pour le compte de la commune les acquisitions foncières et immobilières nécessaires à la réalisation du projet de la ZAC de la Font de Mauguio ;
- VU l'arrêté préfectoral n° 2018-I-922 du 16 août 2018 prescrivant une enquête publique unique, du 17 septembre 2018 au 19 octobre 2018, préalable à la déclaration d'utilité publique emportant mise en compatibilité du plan local d'urbanisme de la commune de Mauguio, à la cessibilité et à la demande d'autorisation environnementale du projet d'aménagement de la ZAC de la Font de Mauguio, au profit de la ville de Mauguio ou de son concessionnaire la Société Publique Locale « L'Or Aménagement » ;
- VU le rapport du commissaire enquêteur donnant un avis favorable sur l'utilité publique, sur la mise en compatibilité du Plan local d'urbanisme de la commune de Mauguio, sur la cessibilité et sur l'autorisation environnementale sous réserve du dépôt d'une étude préalable agricole ;
- VU l'arrêté n° 2019-I-1038 du 12 août 2019 portant abrogation de l'arrêté n° 2019-I-210 du 26 février 2019 et déclarant d'Utilité Publique le projet d'aménagement de la ZAC Font de Mauguio, avec mise en compatibilité du Plan Local d'Urbanisme de la commune de Mauguio au profit de la ville de Mauguio ou de son concessionnaire la Société Publique Locale « L'Or Aménagement » ;
- VU le courrier de la Directrice générale de l'Établissement public foncier d'Occitanie en date du 5 mai 2020, sollicitant la prise d'un arrêté préfectoral de cessibilité des immeubles bâtis ou non bâtis afin de poursuivre la finalisation de l'opération mentionnée ci-dessus ;

SUR proposition du Secrétaire général de la Préfecture de l'Hérault ;

ARRÊTE

ARTICLE 1^{er} :

Sont déclarés cessibles au profit de l'Établissement Public Foncier d'Occitanie les immeubles bâtis ou non bâtis dont l'acquisition est nécessaire à la réalisation de l'opération de la ZAC Font de Mauguio ci-dessus visée et qui sont désignés aux états parcellaires annexés au présent arrêté.

ARTICLE 2 :

L'Établissement Public Foncier d'Occitanie est autorisé à acquérir soit par voie amiable soit, s'il y a lieu à poursuivre les acquisitions, par voie d'expropriation dans les conditions fixées par le code de l'expropriation pour cause d'utilité publique.

ARTICLE 3 :

Si la poursuite de la procédure d'expropriation des immeubles bâtis ou non bâtis est nécessaire, elle devra intervenir dans un délai de six mois à compter de la date du présent arrêté et dans les cinq ans de la durée de validité de la Déclaration d'Utilité Publique.

ARTICLE 4 :

Le présent arrêté fera l'objet d'une notification individuelle par l'expropriant aux propriétaires et ayants droits figurant à l'état parcellaire ci-annexé.

ARTICLE 5 :

Le présent arrêté peut faire l'objet d'un recours auprès du Tribunal Administratif de Montpellier, sis 6 rue Pitot, dans un délai de deux mois à compter de la notification individuelle faite aux intéressés.

Le Tribunal Administratif peut être saisi par l'application informatique « Télérecours Citoyens » accessible par le site internet www.telerecours.fr

ARTICLE 6 :

Le Secrétaire général de la Préfecture de l'Hérault, la Directrice générale de l'Établissement public foncier d'Occitanie, le maire de Mauguio ou le directeur de la Société Publique Locale « L'Or Aménagement », concessionnaire, sont chargés, chacun en ce qui le concerne, de l'exécution du présent arrêté qui sera publié au Recueil des Actes Administratifs des Services de l'État dans l'Hérault.

Montpellier, le 18 MAI 2020

Pour le Préfet, et par délégation,
le Secrétaire Général



Pascal OTHEGUY

Commune :
MAUGUIO (154)

Numéro d'ordre du document
d'arpentage : 4987T
Document vérifié et numéroté le 06/06/2019
A MONTPELLIER
Par M. NEGREL
Géomètre cadastré des finances publiques
Signé

MONTPELLIER
Centre administratif CHAPTAL
BP 70001
34953 MONTPELLIER Cedex 02

cdfif.montpellier@dgif.finances.gouv.fr

DIRECTION GENERALE DES FINANCES PUBLIQUES

EXTRAIT DU PLAN CADASTRAL

Section : CD
Feuille(s) : 000 CD 01
Qualité du plan : P4 ou GP [20 cm]

Echelle d'origine : 1/1000
Echelle d'édition : 1/1000
Date de l'édition : 11/06/2019
Support numérique : -----

CERTIFICATION
(Art. 25 du décret n° 55-471 du 30 avril 1955)
Le présent document d'arpentage, certifié par les propriétaires sous signés (3)
a été établi (1) :
A - D'après les indications qu'ils ont fournies au bureau ;
B - En conformité d'un piquetage : ----- effectué sur le terrain ;
C - D'après un plan d'arpentage ou bornage, dont copie ci-jointe, dressé
le ----- par ----- géomètre à -----.
Les propriétaires déclarés ont eu pris connaissance des informations portées
au dos de la présente 6463.
A -----, le -----

D'après le document d'arpentage
dressé
Par BILICKI (2)

Réf. : 1400120-CC
Le 07/05/2019

(1) Rayer les mentions inutiles. La formule A n'est applicable que dans le cas d'une esquisse (plan révisé par vote de mise à jour). Dans la formule B, les propriétaires peuvent avoir effectué eux-mêmes le piquetage.
(2) Qualité de la personne agréée (géomètre expert, inspecteur, géomètre ou technicien agréé du cadastre, etc...)
(3) Précisez les noms et qualité du signataire s'il est différent du propriétaire (mandataire, avoué, représentant qualifié de l'autorité compétente, etc...)

Modification demandée par procès-verbal du cadastre

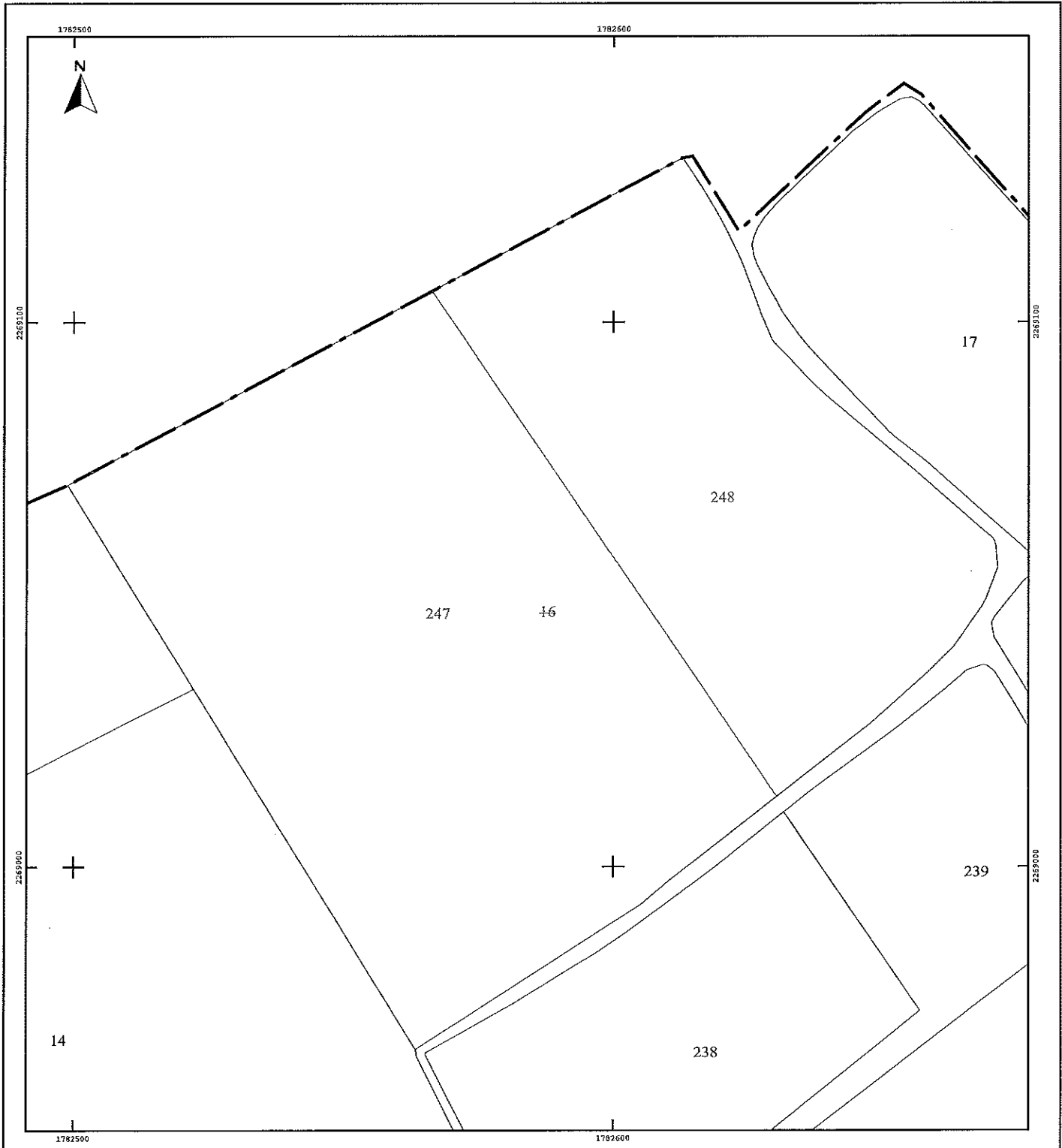

REFERENCE		DESIGNATION DES TRAVAUX				Commune : MAUGUIO (34)		
N° UF : 0001 - Page 1		ZAC "LA FONT DE MAUGUIO"				Situation au : 25/09/2019		
		INDICATIONS CADASTRALES		PROPRIETAIRES		EMPRISES		
N° plan	Lieu-dit	Référence Cadastre	Nature	Surface m ²	Origine de propriété	Date et Lieu de naissance	RELIQUATS	
	La Font de Maugui	CD 14	T	9806 m ²	<p>Origine de propriété</p> <p>Attestation après décès du Montbeller) publié au service de publicité foncière de Montbeller) 1 le 23/11/2009 volume 2009P n° 13844</p> <p>Attestation après décès du 20/09/2010 (Me DEBRUS à Montbeller) publié au service de publicité foncière de Montbeller) 1 le 08/10/2010 volume 2010P n° 14943</p> <p>Attestation après décès du 28/06/2015 (Me DEBRUS à Montbeller) publiée au SPF de Montbeller) 1 le 05/11/2015, volume 2015P n° 14880.</p>	Née le 07/11/1951 à LUNEL (34)	<p>EMPRISES</p> <p>Numéro Cadastre CD 14</p> <p>Surface m² 9806 m²</p>	<p>RELIQUATS</p> <p>Numéro Cadastre CD 14</p> <p>Surface m² 0 m²</p>
	La Font de Maugui	CD 16	T	14915 m ²	<p>Observations :</p> <p>DMPC du 7/05/2019 établi par la SCP Billek-Ditombres-Osmo-Fuzere-Pelotres, géomètres expert, numéro d'ordre du document d'arrêté n° 49877, parcelle mère CD 16, 14 905 m², dont cadastre de 77 m² après division CD 247 et CD 248</p>	Né le 26/02/1953 à MONTPELLIER (34)	<p>EMPRISES</p> <p>Numéro Cadastre CD 247</p> <p>Surface m² 9387 m²</p>	<p>RELIQUATS</p> <p>Numéro Cadastre CD 248</p> <p>Surface m² 5595 m²</p>
	Les treize Cairns	CE 29	Vt	3529 m ²		<p>Attestation après décès du 20/09/2010 (Me DEBRUS à Montbeller) publié au service de publicité foncière de Montbeller) 1 le 08/10/2010 volume 2010P n° 14943</p> <p>Attestation après décès du 28/06/2015 (Me DEBRUS à Montbeller) publiée au SPF de Montbeller) 1 le 05/11/2015, volume 2015P n° 14880.</p>	Née le 02/03/1967 à MONTPELLIER (34)	<p>EMPRISES</p> <p>Numéro Cadastre CE 29</p> <p>Surface m² 3529 m²</p>
					<p>Etat Civil</p> <p>Madame BEZENAS Hélène Marie Yvonne Célibataire Agricultrice 45 Boulevard Edgar Quinet 34130 MAUGUIO</p> <p>Monsieur BEZENAS Bernard Joseph Pierre Eoux de Mme SALAS Montique Agriculteur 94 rue Auguste Meinier 34130 MAUGUIO</p> <p>Monsieur BEZENAS Michel Marie François Eoux de Mme COMBES Josette Retraité 78 Boulevard de la Démocratie 34130 MAUGUIO</p> <p>Madame BEZENAS Isabelle Marie-Hélène Eoux de M. PERLES Michel Marcel Richard Comptable 159 rue des Tourneols 34130 MAUGUIO</p>			

REFERENCE		DESIGNATION DES TRAVAUX										Commune :	
N° UF : 0001 - Page 2		ZAC "LA FONT DE MAUGUIO"										Situation au : 25/09/2019	
INDICATIONS CADASTRALES		PROPRIETAIRES				EMPRISES		RELIQUATS					
N° plan	Lieu-dit	Reference Cadastre	Nature	Surface m ²	Origine de propriété	Etat Civil	Date et Lieu de Naissance	Numero Cadastre	Surface m ²	Numero Cadastre	Surface m ²		
						Monsieur BEZENAS Jacques Marcel Pierre Célibataire Agriculteur 45 Boulevard Edgar Quinet 34130 MAUGUIO	Né le 05/10/1957 à MONTPELLIER (34)						
						Madame BEZENAS Françoise Félicie Madeleine Divorcée de M. DALLARD Jean-Paul Rebaptisée 456 Boulevard de la Liberté 34130 MAUGUIO	Née le 08/07/1948 à MAUGUIO (34)						
						Madame BEZENAS Réaline Marie Jacqueline Célibataire Comptable 456 Boulevard de la Liberté 34130 MAUGUIO	Née le 17/05/1959 à MONTPELLIER						

REFERENCE		DESIGNATION DES TRAVAUX				Commune :		
N° UF : 0001 - Page 3		ZAC "LA FONT DE MAUGUIO"				Situation au : 25/09/2019		
N° plan	INDICATIONS CADASTRALES		Origine de propriété	PROPRIETAIRES		EMPRESES		
	Lieu-dit	Référence Cadastre		Etat Civil	Date et Lieu de Naissance	Numero Cadastral	Surface m²	RELIQUATS Numero Cadastral Surface m²
				Monsieur BEZENAS Philippe Jean-François Epoux de Mme DALGUES Martine Agent Télécom 56 Boulevard de la République 34130 MAUGUIO	Né le 30/12/1962 à MONTPELLIER			
				Monsieur BEZENAS Francois Jacques BEZENAS Célibataire Salarié Agricole 55 boulevard Edgard Quinet 34130 MAUGUIO	Né le 19/05/1972 à MONTPELLIER			
				Madame COMBES Josette Andrée Paule Epouse de M. BEZENAS Michel Rebraillée 78 Boulevard de la Démocratie 34130 MAUGUIO	Née le 09/07/1951 à SAINT GERVAIS SUR MARE (34)			

REFERENCE		INDICATIONS CADASTRALES				PROPRIETAIRES		EXPRISES		RELIQUATS	
N° plan	Lieu-dit	Référence Cadastre	Nature	Surface m²	Origine de propriété	Etat Civil	Date et Lieu de Naissance	Numéro Cadastre	Surface m²	Numéro Cadastre	Surface m²
DESIGNATION DES TRAVAUX ZAC "LA FONT DE MAUGUJO"											
Commune : MAUGUJO (34) Situation au : 25/09/2019											
	La Font de Mauquo	CD 27	T	10338 m²	Acte de constitution et abopt en Société du 09/03/1983 (Me GUILHAUME à Castries), publié le 28/06 et 02/08/1983 à la Conservation des Hypothèques de Montpellier 1er Bureau volume 276 n° 28	GFA DE LA FONT DE MAUGUJO SIREN N° 327684734 Groupement Foncier Agricole Représenté par M. Gilbert MARCELLIN, Gérant 90 Rue Victor Hugo 34130 MAUGUJO		CD 27	10338 m²	CD 27	0 m²
	Les treize Cairns	CE 30	T	2324 m²				CE 30	2324 m²	CE 30	0 m²

REFERENCE		DESIGNATION DES TRAVAUX				Commune : MAUGUIO (34)					
N° UF : 0004 - Page 6		ZAC "LA FONT DE MAUGUIO"				Situation au : 25/09/2019					
INDICATIONS CADASTRALES		PROPRIETAIRES		EMPRISES		RELIQUATS					
N° plan	Lieu-dit	Référence Cadastre	Nature	Surface m²	Origine de propriété	Etat Civil	Date et Lieu de Naissance	Numero Cadastre	Surface m²	Numero Cadastre	Surface m²
	Les treize Calres	CE 6	T	91,49 m²	Acquisition du 23/02/1984 (Me SUTJLS à Mauguio) publié au 1er Bureau des Hypothèques de Montpellier le 23/02/1984 volume 290 n° 258	Monsieur GOMEZ Yves Pierre Jérôme 784 avenue Jean Moulin 34130 MAUGUIO	Né le 27/07/1958 à MONTPELLIER (34)	CE 6	91,49 m²	CE 6	0 m²

REFERENCE		DESIGNATION DES TRAVAUX										Commune : MAUGUIO (34)	
N° UF : 0006 - Page 7		ZAC "LA FONT DE MAUGUIO"										Situation au : 25/09/2019	
N° plan	INDICATIONS CADASTRALES			Origine de propriété	PROPRIETAIRES			EMPRISES		RELIQUATS			
	Lieu-dit	Référence Cadastre	Surface m²		Etat Civil	Numéro Cadastre	Surface m²	Numéro Cadastre	Surface m²				
	Les treize Caires	CE 61	3649 m²	AG S	Acquisition suivant acte reçu par Me MARTIN (Notaire à Mauguio) le 24/05/1985, publiée au SPF de Montpellier 1 le 11/06/1985 volume 318 n° 348.	Monsieur SERRIE Dominique Marie Epoux de Mme SCHECK Geneviève Eliette Maquy 25 avenue Jean Moulin 34130 MAUGUIO Madame SCHECK Geneviève Eliette Maquy Epouse de M. SERRIE Dominique 25 Avenue Jean Moulin 34130 MAUGUIO	NE le 15/12/1950 à MONTPELLIER (34) Née le 28/04/1950 à MONTPELLIER (34)	CE 61	3649 m²	CE 61	0 m²		

REFERENCE		DESIGNATION DES TRAVAUX				Commune : MAUGUIO (34)				
N° UF : 0008 - Page 8		ZAC "LA FONT DE MAUGUIO"				Situation au : 25/09/2019				
N° plan	INDICATIONS CADASTRALES		Surface m²	Nature	PROPRIETAIRES		RELIQUATS			
	Lieu-dit	Référence Cadastre			Etat Civil	Date et Lieu de naissance	Numéro Cadastre	Surface m²	Numéro Cadastre	Surface m²
	La Font de Mauquilo	CD 94	547 m²	T	Origine de propriété Acte du 28/05/2008 (Me CADERAS de KERLEAU à Mauquilo) publiée à la Conservation des Hypothèques de Montpellier - 1er bureau le 10/07/2008, volume 2008P n° 9457	Société en Nom Collectif MAUGUIO TERRAINS au capital de 100000 € SIREN N° 441538008 Représentée par M. Jacques GUTTPONT, Gérant Centurias III BP 84 111, Place Pierre Duham 34000 MONTPELLIER	CD 94	547 m²	CD 94	0 m²

REFERENCE		DESIGNATION DES TRAVAUX				Commune : MAUGUIO (34)				
N° UF : 0009 - Page 9		ZAC "LA FONT DE MAUGUIO"				Situation au : 25/09/2019				
N° plan	INDICATIONS CADASTRALES		Surface m²	Nature	Origine de propriété	PROPRIETAIRES				
	Lieu-dit	Reference Cadastre				Etat Civil	Date et Lieu de Naissance	Numero Cadastral	Surface m²	RELIQUATS Numero Cadastral
	La Font de Maugui	CD 30	2474 m²	S+T	Donation-partage du 17/11/1983 (Me SUTTIS à Maugui) publiée le 28/01/1994, volume 94P n°1330	Madame PASTOR Chantal Marie-José Epouse de M. WEISHAAR Henri 31, Eric Neber 34130 MAUGUIO	CD 30	2474 m²	CD 30	0 m²

Pour le Préfet, et par délégation,
le Secrétaire Général

Document(s) annexé(s)
à l'arrêté n° :
2020-1-622
en date du :
18 MAI 2020

Pascal OTHÉGUY



PREFET DE L'HERAULT

Préfecture

DIRECTION DES RELATIONS AVEC LES COLLECTIVITES
LOCALES
BUREAU DES FINANCES LOCALES ET DE L'INTERCOMMUNALITE

**Arrêté n° 2020-I- 638 portant désignation et retrait de membres au sein de l'organe
délibérant transitoire de la communauté d'agglomération Sète Agglopôle Méditerranée
jusqu'à l'installation du nouveau conseil d'agglomération**

**Le Préfet de l'Hérault,
Officier de la légion d'Honneur,
Officier de l'Ordre National du Mérite,**

- VU** le code général des collectivités territoriales (C.G.C.T.), notamment son article L 5211-6-1 ;
- VU** la loi n° 2020-290 du 23 mars 2020 d'urgence pour faire face à l'épidémie de covid19, notamment son article 19, VII ;
- VU** le décret n°2020-571 du 14 mai 2020 définissant la date d'entrée en fonction des conseillers municipaux et communautaires élus dans les communes dont le conseil municipal a été entièrement renouvelé dès le premier tour des élections municipales et communautaires organisé le 15 mars 2020 ;
- VU** l'arrêté préfectoral n° 2000-I-4255 du 21 décembre 2000, modifié, portant création de la communauté de communes du nord du bassin de Thau ;
- VU** l'arrêté préfectoral n° 2002-I-5801 du 17 décembre 2002, modifié, portant création de la communauté d'agglomération du Bassin de Thau ;
- VU** l'arrêté préfectoral n° 2016-I-944 du 14 septembre 2016 portant fusion de la communauté d'agglomération de bassin de Thau et de la communauté de communes du nord du bassin de Thau ;
- VU** l'arrêté préfectoral n° 2016-I-1312 du 14 décembre 2016 fixant la composition de l'organe délibérant de la communauté d'agglomération du bassin de Thau au 1^{er} janvier 2017 ;
- VU** l'arrêté préfectoral n° 2019-I-1357 fixant la composition de l'organe délibérant (nombre et répartition des sièges) de la communauté d'agglomération Sète Agglopôle Méditerranée dans la perspective du prochain renouvellement général des conseils municipaux de mars 2020 ;
- VU** la délibération du conseil municipal de la commune de Frontignan du 15 novembre 2016 ;

CONSIDERANT que jusqu'au second tour des élections municipales et communautaires le conseil d'agglomération est composé de conseillers élus lors du premier tour du 15 mars 2020 et de conseillers sortants maintenus en fonction ;

CONSIDERANT que le nombre de conseillers communautaires maintenus en fonction pour la commune de Mèze est inférieur au nombre de représentants prévu par l'arrêté n°2019-I-1357 susvisé ;

CONSIDERANT que le nombre de conseillers communautaires maintenus en fonction pour la commune de Frontignan est supérieur au nombre de représentants prévu par l'arrêté n° 2019-I-1357 susvisé ;

SUR proposition du secrétaire général de la préfecture de l'Hérault ;

ARRETE :

ARTICLE 1 : Est appelée à siéger au conseil d'agglomération, à titre transitoire, à compter du 18 mai 2020 :

– Pour la commune de Mèze : Madame Chantal ESTADIEU.

ARTICLE 2 : Est constatée la cessation du mandat au sein du conseil d'agglomération, à compter du 18 mai 2020 de :

– Pour la commune de Frontignan : Monsieur Max SAVY

ARTICLE 3 : En application de l'article R421-1 du code de justice administrative, le présent arrêté peut faire l'objet d'un recours contentieux auprès du tribunal administratif de Montpellier (6, rue Pitot – 34063 MONTPELLIER cedex 2), dans les deux mois à compter de sa notification ou de sa publication.

Le Tribunal administratif peut être saisi par l'application informatique « Télérecours citoyens » accessible par le site internet www.telerecours.fr.

ARTICLE 4 : Le secrétaire général de la préfecture de l'Hérault, le président de la communauté d'agglomération Sète Agglopôle Méditerranée, les maires des communes de Mèze et Frontignan sont chargés, chacun en ce qui le concerne, de l'exécution du présent arrêté qui sera publié au recueil des actes administratifs de la préfecture de l'Hérault.

Montpellier, le 25 MAI 2020

Le Préfet,

Pour le Préfet, et par délégation,
le Secrétaire Général



Pascal OTHEGUY

Préfecture

Direction des Relations avec les Collectivités Locales
Bureau de l'Environnement

Arrêté n° 2020-I-641 déclarant cessibles les immeubles bâtis ou non bâtis nécessaires au projet de reconstruction du centre commercial « Les boutiques de Thau » à Sète au profit de la ville de Sète

**Le Préfet de l'Hérault,
Officier de la Légion d'Honneur
Officier de l'Ordre National du Mérite**

- VU** le code général des collectivités territoriales ;
- VU** le code de l'expropriation pour cause d'utilité publique ;
- VU** le code de l'urbanisme ;
- VU** l'arrêté préfectoral n° 2019-I-153 du 15 février 2019 déclarant d'utilité publique le projet de reconstruction du centre commercial « Les boutiques de Thau » à Sète et cessibles les immeubles bâtis ou non bâtis nécessaires au profit de la ville de Sète;
- VU** le courrier du 5 mars 2020 du maire de Sète sollicitant la prise d'un nouvel arrêté de cessibilité des immeubles bâtis ou non bâtis nécessaire au projet cité ci-dessus ;
- SUR** proposition du secrétaire général de la préfecture de l'Hérault ;

ARRÊTE

ARTICLE 1 :

Sont déclarés cessibles au profit de la ville de Sète, maître d'ouvrage, les immeubles bâtis ou non bâtis dont l'acquisition est nécessaire pour l'opération ci-dessus visée et qui sont désignés à l'état parcellaire annexé au présent arrêté.

ARTICLE 2 :

La ville de Sète est autorisée à poursuivre la procédure dans les conditions fixées par le code de l'expropriation.

ARTICLE 3:

Si l'expropriation des immeubles est nécessaire, elle devra intervenir dans un délai de six mois à compter de la date du présent arrêté.

ARTICLE 4:

Le présent arrêté fera l'objet d'une notification individuelle par l'expropriant aux propriétaires et ayants droits figurant à l'état parcellaire ci-annexé.

ARTICLE 5:

Le présent arrêté peut faire l'objet d'un recours auprès du Tribunal Administratif de Montpellier, sis 6 rue Pitot, dans un délai de deux mois à compter de la notification individuelle faite aux intéressés.

Le tribunal administratif peut être saisi également par l'application informatique « Télérecours Citoyens » accessible par le site Internet www.telerecours.fr

ARTICLE 6 :

Le secrétaire général de la préfecture de l'Hérault et le maire de Sète sont chargés, chacun en ce qui le concerne, de l'exécution du présent arrêté qui sera publié au recueil des actes administratifs de la préfecture de l'Hérault.

Montpellier, le **26 MAI 2020**

Pour le Préfet, et par délégation,
le Secrétaire Général



Pascal OTHÉGUY



Liberté • Égalité • Fraternité
RÉPUBLIQUE FRANÇAISE

PRÉFET DE L'HÉRAULT

PREFECTURE
DIRECTION DES RESSOURCES
HUMAINES ET DES MOYENS
*Bureau du pilotage budgétaire
et de l'immobilier de l'Etat*

ARRÊTE PREFECTORAL N° 2020-01- 648 du 27 MAI 2020

fixant la liste des immeubles présumés vacants et sans maître sur le territoire de la commune de SAUSSINES

LE PREFET DE L'HERAULT
Officier de la Légion d'Honneur
Officier dans l'ordre national du mérite

- VU** le code général de la propriété des personnes publiques et notamment les articles L.1123-1- 3° et L.1123-4 ;
- VU** la loi n° 2004-809 du 13 août 2004 relative aux libertés et responsabilités locales, notamment son article 147 ;
- VU** la liste des parcelles qui satisfont aux conditions prévues au 3° de l'article L.1123-1 du code général de la propriété des personnes publiques communiquée par le centre des impôts fonciers ;

Sur proposition du Secrétaire Général de la préfecture de l'Hérault ;

ARRETE

ARTICLE 1 - Sont présumés vacants et sans maître et susceptibles de faire l'objet d'un transfert dans le domaine privé de la commune de SAUSSINES les biens immobiliers satisfaisant aux conditions prévues au 3° de l'article L1123-1 du code général de la propriété des personnes publiques ci-après désignés :

SECTION CADASTRALE / NUMERO DE PLAN
A 32
A 46
A 227

ARTICLE 2 - Le présent arrêté sera publié au recueil des actes administratifs de la préfecture de l'Hérault. Il sera, en outre, affiché à la mairie de SAUSSINES aux endroits réservés à cet effet et par tous autres moyens en usage dans la commune.

Il fera également l'objet, s'il y a lieu, d'une notification aux derniers domicile et résidence du dernier propriétaire connu.

ARTICLE 3 - Dans le cas où le propriétaire du bien ne s'est pas fait connaître dans un délai de **six mois** à compter de l'accomplissement de la dernière des mesures précisées à l'article 2, le bien est présumé sans maître.

ARTICLE 4 - A l'issue du délai susvisé, la commune pourra après notification par le préfet de cette présomption, incorporer le bien dans le domaine communal par délibération du conseil municipal. Cette incorporation sera constatée par arrêté du maire.

A défaut de délibération prise dans un délai de **six mois** à compter de la vacance présumée du bien, la propriété de celui-ci sera attribuée à l'État.

Le transfert du bien dans le domaine de l'État sera constaté par arrêté préfectoral.

ARTICLE 5 - La présente décision peut faire l'objet d'un recours contentieux auprès du tribunal administratif de Montpellier (par voie postale au 6 rue Pitot - CS 99002 - 34063 Montpellier CEDEX 02, ou sur le portail www.telerecours.juradm.fr obligatoire pour les communes de plus de 3.500 habitants) :

- soit directement, en l'absence de recours préalable, dans le délai de deux mois à compter de sa publication ;
- soit à l'issue d'un recours préalable, dans les deux mois à compter de la date de notification de la réponse obtenue de l'administration, ou au terme d'un silence gardé par celle-ci pendant deux mois à compter de la réception de la demande.

ARTICLE 6 - Le secrétaire général de la préfecture de l'Hérault et le maire de la commune de SAUSSINES sont chargés, chacun en ce qui le concerne, de l'exécution du présent arrêté.

Le Préfet,
Pour le préfet et par délégation,
le secrétaire général

Pascal OTHEGUY

Préfecture
CABINET
Direction des Sécurités

Arrêté n°2020-01-640
portant réglementation des accès aux plages de la commune de Frontignan
dans le cadre de la lutte contre la propagation du virus covid-19

Le préfet de l'Hérault
Officier de la Légion d'Honneur
Officier de l'Ordre National du Mérite

Vu le code de la santé publique, notamment ses articles l'article L.3136-1, L. 3131-1, L 3131-15 et L 3131-17 ;

Vu le code général des collectivités territoriales, notamment l'article l'article L 2215-1 ;

Vu la loi n° 2020-290 du 23 mars 2020 d'urgence pour faire face à l'épidémie de covid-19 ;

Vu la loi n° 2020-546 du 11 mai 2020 prorogeant l'état d'urgence sanitaire et complétant ses dispositions ;

Vu le décret n° 2004-374 du 29 avril 2004 relatif aux pouvoirs des préfets, à l'organisation et à l'action des services de l'État dans les régions et départements ;

Vu le décret du Président de la République en date du 17 juillet 2019 portant nomination de Monsieur Jacques Witkowski en qualité de préfet de l'Hérault (hors classe) ;

Vu le décret n° 2020-293 du 23 mars 2020 modifié et complété prescrivant les mesures générales nécessaires pour faire face à l'épidémie de covid-19 dans le cadre de l'état d'urgence sanitaire ;

Vu le décret n° 2020-548 du 11 mai 2020 prescrivant les mesures générales nécessaires pour faire face à l'épidémie de covid-19 dans le cadre de l'état d'urgence sanitaire ;

Vu le cahier des charges du maire de Frontignan validé par le préfet détaillant l'ensemble des mesures d'organisation et de contrôles mises en place sur les plages autorisées à ouvrir ;

Vu la demande en date du 19 mai 2020 du maire de la commune de Frontignan ;

Considérant que l'état d'urgence sanitaire a été déclaré, pour une durée de deux mois, sur l'ensemble du territoire national par l'article 4 de la loi n° 2020-290 du 23 mars 2020 d'urgence pour faire face à l'épidémie de covid-19 et prorogé jusqu'au 10 juillet 2020 en raison caractère pathogène et contagieux du virus covid-19

Considérant que l'Organisation mondiale de la santé (OMS) a déclaré, le 30 janvier 2020, que l'émergence d'un nouveau coronavirus (covid-19) constitue une urgence de santé publique de portée internationale ;

Considérant la stratégie nationale de déconfinement mise en œuvre depuis le 11 mai 2020 qui prend en compte la situation sanitaire de chaque département ;

Considérant le caractère progressif, différencié mais aussi réversible de la stratégie nationale en fonction de l'évolution de la crise sanitaire ;

Considérant qu'afin de prévenir la propagation du virus COVID-19, le Premier ministre a, au II de l'article 9 du décret du 11 mai 2020 susvisé pris sur le fondement de l'article L3131-15 du code de la

santé publique, interdit l'accès aux plages, lacs et plans d'eau ainsi que les activités nautiques et de plaisance tout en permettant au préfet de chaque département, sur proposition du maire, d'accorder une dérogation à cette interdiction ;

Considérant que l'accès aux plages répond à une nécessité pour maintenir l'attractivité économique et touristique de la commune ; que cet accès doit donc être maintenu durant la période de l'état d'urgence sanitaire, sous réserve de la mise en place des modalités et des contrôles de nature à garantir le respect des dispositions de l'article 1^{er} et de l'article 7 dudit décret ;

Considérant que le département de l'Hérault, eu égard à sa situation sanitaire, est classé en zone verte en application de l'article 2 du décret du 11 mai 2020 susvisé ;

Considérant que le maire de Frontignan a transmis au préfet un cahier des charges détaillant l'ensemble des mesures d'organisation et de contrôle auxquelles il s'est engagé afin de faire respecter les gestes barrières définis à l'article 1^{er} du décret précité et de faire obstacle à la création de regroupements de plus de 10 personnes ;

Considérant qu'au vu de ces éléments, et sous réserve du respect des mesures détaillées dans le cahier des charges transmis au préfet, l'accès aux plages mentionnées à l'article 1^{er} ainsi que les activités individuelles dynamiques sont autorisées ;

Sur proposition de Monsieur le sous-préfet, directeur de cabinet du préfet de l'Hérault ;

ARRÊTE

Article 1^{er} : Seul l'accès à la plage non urbaine située entre la clôture ouest du camping les Tamaris (inclus) et la limite communale aux Aresquiers, et l'accès à la plage urbaine située entre la rive Est du port de plaisance et le camping les Tamaris (inclus) de la commune de Frontignan est autorisé à compter du 25 mai 2020 entre 07 heures et 20 heures pour une occupation exclusivement dynamique. Seules les pratiques sportives individuelles y sont autorisées.

Article 2 : Le maire concerné veillera à matérialiser par tout moyen les accès aux plages interdites.

Article 3 : Toute présence statique, assise ou allongée, la pratique du pique-nique, les regroupements de plus de 10 personnes, toutes activités physiques collectives, toute pratique festive, la consommation d'alcool et la vente à emporter sont interdits sur les plages visées par le présent arrêté.

Article 4 : Les personnes souhaitant accéder aux espaces mentionnés à l'article 1^{er} doivent veiller au strict respect des gestes barrières, des mesures d'hygiène et de distanciation physique définies à l'article 1^{er} du décret du 11 mai 2020 susvisé ainsi qu'au respect des règles complémentaires définies par le maire de Frontignan. L'ensemble de ces dispositions devra faire l'objet d'un affichage aux différents points d'accès au site.

Article 5 : Le maire de la commune de Frontignan organise le contrôle et le respect par ses services de ces mesures.

Article 6 : Conformément à l'article L 3136-1 du code de la santé publique, la violation des mesures prévues par le présent arrêté est punie de l'amende prévue pour les contraventions de la 4^{ème} classe et, en cas de récidive dans les 15 jours, d'une amende de 5^{ème} classe ou en cas de violation à plus de trois reprises dans un délai de trente jours, de six mois d'emprisonnement et de 3 750 euros d'amende, ainsi que de la peine complémentaire de travail d'intérêt général.

Article 7 : Les dispositions de cet arrêté seront levées par un arrêté préfectoral ultérieur.

Article 8 : La présente dérogation pourra être levée à tout moment en fonction de l'évolution de la situation sanitaire dans le département ou du non-respect par la population des mesures figurant au présent arrêté.

Article 9 : Le présent arrêté peut faire l'objet d'un recours auprès du tribunal administratif de Montpellier dans le délai maximal de deux mois à compter du 23 juin 2020. Le tribunal administratif peut être saisi par l'application informatique « Télérecours citoyens » accessible par le site internet www.telerecours.fr. Il peut faire l'objet, dans le même délai, d'un recours gracieux.

Article 10 : Le présent arrêté sera notifié au maire de la commune concernée, affiché en mairie et aux abords des secteurs susmentionnés.

Article 11 : Une copie de cet arrêté est transmise aux procureurs de la République territorialement compétents.

Article 12 : Le directeur de cabinet du préfet, le secrétaire général de la préfecture, sous-préfet de l'arrondissement de Montpellier, les sous-préfets des arrondissements de Béziers, et Lodève, les chefs des services déconcentrés de l'État, le général, commandant du groupement de gendarmerie départementale, le directeur départemental de la sécurité publique de l'Hérault, et le maire de la commune concernée sont chargés, chacun en ce qui le concerne, de l'application du présent arrêté qui sera publié au recueil des actes administratifs de la préfecture de l'Hérault.

Montpellier, le 25 mai 2020

Le préfet



Jacques WITKOWSKI





PREFET DE L'HERAULT

Préfecture

CABINET
DIRECTION DES SECURITES
Bureau de la prévention et des polices administratives
Section prévention

Arrêté n°2020/F/630 du 20/05/2020

établissant la liste des établissements recevant du public assujettis aux contrôles administratifs périodiques pour la protection contre les risques d'incendie et de panique.

**Le Préfet de l'Hérault,
Officier dans l'ordre national du Mérite,
Officier de la Légion d'Honneur,**

- VU le code de la construction et de l'habitation, notamment l'article R 123-47 ;
VU l'avis de la commission consultative départementale de sécurité et d'accessibilité en date du 10 mars 2020 ;
VU l'arrêté préfectoral n°2019-I-1285 du 1er octobre 2019, portant délégation de signature à Monsieur Richard SMITH, sous-préfet, directeur de cabinet du préfet de l'Hérault;
Sur proposition du M. le sous-préfet, directeur de cabinet du préfet de l'Hérault,

ARRETE:

ARTICLE 1 : La liste des établissements soumis aux dispositions du chapitre III relatif à la protection contre les risques d'incendie et de panique dans les immeubles recevant du public, du titre II du Livre 1^{er} du code de la construction et de l'habitation, et assujettis aux contrôles administratifs périodiques, s'établit comme suit, pour l'année 2020 : voir annexe.

ARTICLE 2 : Le sous-préfet, directeur de cabinet du préfet de l'Hérault, les sous-préfets de Béziers et Lodève, le directeur du service départemental d'incendie et de secours, le directeur départemental de la sécurité publique, le commandant du groupement de gendarmerie de l'Hérault, les maires de l'Hérault, sont chargés, chacun en ce qui les concerne, de l'exécution du présent arrêté qui sera publié au recueil des actes administratifs de la préfecture de l'Hérault.

ARTICLE 3 : Le présent arrêté peut faire l'objet d'un recours auprès du tribunal administratif de Montpellier dans le délai maximal de deux mois suivant le 23 juin 2020.
Le tribunal administratif peut être saisi par l'application informatique « Télérecours citoyens » accessible par le site Internet www.telerecours.fr.
Il peut faire l'objet, dans le même délai, d'un recours gracieux.

Pour le Préfet et par délégation
Le sous-préfet, directeur de cabinet

Richard SMITH

LISTE DEPARTEMENTALE 2020 DES ETABLISSEMENTS RECEVANT DU PUBLIC (ERP) SOUMIS A CONTRÔLE ADMINISTRATIF

Arrondissement	Référence de l'ERP	Sous référence	Commune	Libellé de l'ERP	Type de l'ERP	Catégorie de l'ERP	Avec sommeil
arrondissement BEZIERS	E001.00002		ABEILHAN	SALLE OMNISPORTS "HENRI BEZIAT"	X	2	NON
arrondissement BEZIERS	E001.00003		ABEILHAN	SALLE DES FÊTES " LA BERGERIE "	L	3	NON
arrondissement BEZIERS	E001.00005		ABEILHAN	EHPAD " LA MAISON ENSOLEILLÉE "	J	4	OUI
arrondissement BEZIERS	E001.00006001	001	ABEILHAN	ECOLE "LEON LAGARDE" (BAT B) MATERNELLE ET CANTINE	R	4	NON
arrondissement BEZIERS	E001.00006002	002	ABEILHAN	ECOLE "LEON LAGARDE" (BAT A)	R	4	NON
arrondissement BEZIERS	E001.00006003	003	ABEILHAN	ECOLE "LÉON LAGARDE" 6E CLASSE	R	4	NON
arrondissement BEZIERS	E001.00006004	004	ABEILHAN	ECOLE "LEON LAGARDE" 7ÈME CLASSE	R	4	NON
arrondissement BEZIERS	E003.00002		AGDE	MAGASIN BUT	M	3	NON
arrondissement BEZIERS	E003.00027		AGDE	MUSEE AGATHOIS	Y	4	NON
arrondissement BEZIERS	E003.00035		AGDE	PROMOCASH AVEC CTS S-34-2013-82,83,84	M	4	NON
arrondissement BEZIERS	E003.00037		AGDE	RESTAURANT "POIVRE ROUGE"	N	4	NON
arrondissement BEZIERS	E003.00080		AGDE	AQUARIUM	Y	4	NON
arrondissement BEZIERS	E003.00105		AGDE	BAR-RESTAURANT-DANCING "AU BOUDOIR"	P	4	NON
arrondissement BEZIERS	E003.00112		AGDE	BAR-HÔTEL "L'ESCALE"	O	5	OUI
arrondissement BEZIERS	E003.00171		AGDE	BRICOCASH (EX BRICOMARCHE)	M	1	NON
arrondissement BEZIERS	E003.00172		AGDE	BULLE D'ACCUEIL	L	3	NON
arrondissement BEZIERS	E003.00216		AGDE	COMPLEXE COMMERCIAL DU CAMPING MER ET SOLEIL	L	4	NON
arrondissement BEZIERS	E003.00224		AGDE	CENTRE ADMINISTRATIF " ESPACE MIRABEL "	W	4	NON
arrondissement BEZIERS	E003.00225		AGDE	CENTRE AQUATIQUE "ARCHIPEL LA CITE DE L'EAU"	X	2	NON
arrondissement BEZIERS	E003.00227		AGDE	CENTRE COMMERCIAL INTERMARCHE ET SES BOUTIQUES	M	1	NON
arrondissement BEZIERS	E003.00227001	001	AGDE	LAVOMATIC	M	1	NON
arrondissement BEZIERS	E003.00227002	002	AGDE	FANY ET CESAR (MAROQUINERIE)	M	1	NON
arrondissement BEZIERS	E003.00227003	003	AGDE	LADY SUSHI	M	1	NON
arrondissement BEZIERS	E003.00227004	004	AGDE	BEAUTE SUCCESS	M	1	NON
arrondissement BEZIERS	E003.00227005	005	AGDE	YES STORE (VENTE DE PRODUITS VAPOTAGE)	M	1	NON
arrondissement BEZIERS	E003.00227006	006	AGDE	LE FAST	M	1	NON
arrondissement BEZIERS	E003.00227007	007	AGDE	KEEP COOL (SALLE DE SPORT)	X	1	NON
arrondissement BEZIERS	E003.00227008	008	AGDE	BOUTIQUE "DUO" - CADEAUX- DECORATIONS	M	1	NON
arrondissement BEZIERS	E003.00227009	009	AGDE	DELICES D'ASIE	M	1	NON
arrondissement BEZIERS	E003.00227010	010	AGDE	MOBILE HUT	M	1	NON
arrondissement BEZIERS	E003.00227011	011	AGDE	EPHEBE PRESSE	M	1	NON
arrondissement BEZIERS	E003.00227012	012	AGDE	BRASSERIE HEINEKEN	N	1	NON
arrondissement BEZIERS	E003.00227013	013	AGDE	L'ECRIN	M	1	NON
arrondissement BEZIERS	E003.00227014	014	AGDE	BIJOUTERIE	M	1	NON
arrondissement BEZIERS	E003.00227015	015	AGDE	LIMO SERVICE	M	1	NON
arrondissement BEZIERS	E003.00227016	016	AGDE	PAPRIKA	M	1	NON
arrondissement BEZIERS	E003.00227019	019	AGDE	COIFFURE DIFFUSION	M	1	NON
arrondissement BEZIERS	E003.00227020	020	AGDE	IMMOLYMPIC	M	1	NON
arrondissement BEZIERS	E003.00227022	022	AGDE	COTE CHAUSSURES	M	1	NON
arrondissement BEZIERS	E003.00227023	023	AGDE	INTER PHOTOS	M	1	NON
arrondissement BEZIERS	E003.00227024	024	AGDE	PRESSING	M	1	NON
arrondissement BEZIERS	E003.00227026	026	AGDE	DEVRED	M	1	NON
arrondissement BEZIERS	E003.00228		AGDE	CENTRE COMMERCIAL HYPER U	M	1	NON
arrondissement BEZIERS	E003.00228001	001	AGDE	HYPER U - CAMAIEU N°25	M	1	NON
arrondissement BEZIERS	E003.00228002	002	AGDE	HYPER U - ESPACE CULTUREL MULTIMEDIA N°2	M	1	NON
arrondissement BEZIERS	E003.00228003	003	AGDE	HYPER U - ESPACE CULTUREL PHOTO EXPRESS N°3	M	1	NON
arrondissement BEZIERS	E003.00228004	004	AGDE	HYPER U - BLUE BOX N°4	M	1	NON
arrondissement BEZIERS	E003.00228005	005	AGDE	HYPER U - YVES ROCHER	M	1	NON
arrondissement BEZIERS	E003.00228006	006	AGDE	HYPER U - CHAUSSUREUX (EX COP COPINE)	M	1	NON
arrondissement BEZIERS	E003.00228007	007	AGDE	HYPER U - BOUTIQUE D'OR ET DEJA	M	1	NON
arrondissement BEZIERS	E003.00228009	009	AGDE	HYPER U - SALON DE COIFFURE N°9	M	1	NON
arrondissement BEZIERS	E003.00228010	010	AGDE	HYPER U - OLIPHIL N°10 ET 11	M	1	NON
arrondissement BEZIERS	E003.00228011	011	AGDE	HYPER U - CACHE CACHE N°12 ET 13	M	1	NON
arrondissement BEZIERS	E003.00228012	012	AGDE	HYPER U - PASSION BEAUTE N°14	M	1	NON
arrondissement BEZIERS	E003.00228013	013	AGDE	HYPER U - OPTIC 2000 N°15	M	1	NON
arrondissement BEZIERS	E003.00228014	014	AGDE	HYPER U - AGENCE VOYAGE MIDI LIBRE N°16	M	1	NON
arrondissement BEZIERS	E003.00228015	015	AGDE	HYPER U - LES PRESSINGS DU LANGUEDOC ROUSSILLON (LOT N°17)	M	1	NON
arrondissement BEZIERS	E003.00228016	016	AGDE	HYPER U - COMPTOIR DE MATHILDE N°18	M	1	NON
arrondissement BEZIERS	E003.00228017	017	AGDE	HYPER U - BOUTIQUE ORANGE N°19	M	1	NON
arrondissement BEZIERS	E003.00228018	018	AGDE	HYPER U - CLE MINUTE/EXPRESS MB N°20	M	1	NON
arrondissement BEZIERS	E003.00228019	019	AGDE	HYPER U - PLANET INDIGO N°21	M	1	NON
arrondissement BEZIERS	E003.00228020	020	AGDE	HYPER U - POINT CHAUD	M	1	NON
arrondissement BEZIERS	E003.00228021	021	AGDE	HYPER U - CAFETERIA CRESCENDO N°23	N	1	NON
arrondissement BEZIERS	E003.00228022	022	AGDE	HYPER U - PARAPHARMACIE N°24	M	1	NON
arrondissement BEZIERS	E003.00228023	023	AGDE	HYPER U - ESPACE CULTUREL ET BLANC BRUN	M	1	NON
arrondissement BEZIERS	E003.00228024	024	AGDE	HYPER U - BOUTIQUE JULES N°26	M	1	NON
arrondissement BEZIERS	E003.00228025	025	AGDE	HYPER U - LA REDOUTE N°27	M	1	NON
arrondissement BEZIERS	E003.00228026	026	AGDE	HYPER U - TAPE A L'OEIL N°28	M	1	NON
arrondissement BEZIERS	E003.00228027	027	AGDE	HYPER U - RESTAURANT HIPPOPOTAMUS	M	1	NON
arrondissement BEZIERS	E003.00228028	028	AGDE	HYPER U - KIOSQUE FRANCAISE DES JEUX	M	1	NON
arrondissement BEZIERS	E003.00228029	029	AGDE	MAGASIN HYPER U	M	1	NON
arrondissement BEZIERS	E003.00233		AGDE	CENTRE DE LOISIRS MUNICIPAL "ST MARTIN"	R	4	NON
arrondissement BEZIERS	E003.00238		AGDE	HÔPITAL "SAINT LOUP"	U	4	OUI
arrondissement BEZIERS	E003.00241001	001	AGDE	CENTRE DE VACANCES "LE COSSE" BAT A CANTINE ET HEBERGEMENT	RH	4	OUI
arrondissement BEZIERS	E003.00241002	002	AGDE	CENTRE DE VACANCES "LE COSSE" BAT B HEBERGEMENT	RH	4	OUI
arrondissement BEZIERS	E003.00245		AGDE	CENTRE DE VACANCES "LES MONTILLES DE GALLARDY"	-	-	OUI
arrondissement BEZIERS	E003.00245001	001	AGDE	CENTRE DE VACANCES "LES MONTILLES DE GALLARDY" BAT. A (MER)	RH	4	OUI
arrondissement BEZIERS	E003.00245002	002	AGDE	CENTRE DE VACANCES "LES MONTILLES DE GALLARDY" BAT. B (CENTRAL)	RH	4	OUI
arrondissement BEZIERS	E003.00245003	003	AGDE	CENTRE DE VACANCES "LES MONTILLES DE GALLARDY" BAT. C (TERRE)	RH	4	OUI
arrondissement BEZIERS	E003.00248		AGDE	DOMAINE SAINT-MARTIN ET A.A.S.S.	-	-	OUI
arrondissement BEZIERS	E003.00248001	001	AGDE	DOMAINE SAINT-MARTIN - GRETA	R	4	NON
arrondissement BEZIERS	E003.00248002	002	AGDE	DOMAINE SAINT-MARTIN - CENTRE HEBERGEMENT	RH	4	OUI
arrondissement BEZIERS	E003.00249		AGDE	MAISON D'ENFANTS BALDY	-	-	OUI
arrondissement BEZIERS	E003.00249001	001	AGDE	MAISON D'ENFANTS BALDY - BAT B - ETOILE DE MER	RH	5	OUI
arrondissement BEZIERS	E003.00249004	004	AGDE	MAISON D'ENFANTS BALDY - VILLA - 7/15	RH	5	OUI
arrondissement BEZIERS	E003.00249006	006	AGDE	MAISON D'ENFANTS BALDY - MAINTIEN DU LIEN	RH	5	OUI
arrondissement BEZIERS	E003.00264		AGDE	CRAZY CIRCUS	L	3	NON
arrondissement BEZIERS	E003.00267		AGDE	CINÉMA "LE TRAVELLING"	L	2	NON
arrondissement BEZIERS	E003.00270001	001	AGDE	COLLEGE "PAUL EMILE VICTOR" ADMINISTRATION ET SALLES DE COURS BAT A	R	4	NON

arrondissement BEZIERS	E003.00270002	002	AGDE	COLLEGE "PAUL EMILE VICTOR" ENSEIGNEMENT - BAT B	R	4	NON
arrondissement BEZIERS	E003.00270003	003	AGDE	COLLEGE "PAUL EMILE VICTOR" RESTAURANT SCOLAIRE - BAT C	N	4	NON
arrondissement BEZIERS	E003.00270004	004	AGDE	COLLEGE "PAUL EMILE VICTOR" CDI ET ENSEIGNEMENT - BAT D	R	4	NON
arrondissement BEZIERS	E003.00270005	005	AGDE	COLLEGE "PAUL EMILE VICTOR" ENSEIGNEMENT - BAT E	R	4	NON
arrondissement BEZIERS	E003.00270006	006	AGDE	COLLEGE "PAUL EMILE VICTOR" ENSEIGNEMENT - BAT F	R	3	NON
arrondissement BEZIERS	E003.00271		AGDE	COLLEGE "RENE CASSIN"	-	-	NON
arrondissement BEZIERS	E003.00271001	001	AGDE	COLLEGE "RENE CASSIN" (BAT A)	R	3	NON
arrondissement BEZIERS	E003.00271003	003	AGDE	COLLEGE "RENE CASSIN" (BAT C)	R	3	NON
arrondissement BEZIERS	E003.00278		AGDE	RESIDENCE "PRESTIGE DU GOLFE"	-	-	OUI
arrondissement BEZIERS	E003.00278001	001	AGDE	RESIDENCE "PRESTIGE DU GOLFE" LOT A ET B	O	4	OUI
arrondissement BEZIERS	E003.00278002	002	AGDE	RESIDENCE "PRESTIGE DU GOLFE" LOT C À LOT F	O	5	OUI
arrondissement BEZIERS	E003.00280		AGDE	COMPLEXE SPORTIF "TENNIS INTERNATIONAL"	X	3	NON
arrondissement BEZIERS	E003.00314		AGDE	DISCOTHEQUE "AMNESIA"	P	2	NON
arrondissement BEZIERS	E003.00316		AGDE	DISCOTHEQUE "BORA BORA"	P	2	NON
arrondissement BEZIERS	E003.00317		AGDE	DISCOTHEQUE "JEUX DE MAINS"	P	4	NON
arrondissement BEZIERS	E003.00320		AGDE	DISCOTHEQUE "LE MILORD"	P	4	NON
arrondissement BEZIERS	E003.00322		AGDE	DISCOTHEQUE "LE PALMA"	P	4	NON
arrondissement BEZIERS	E003.00326		AGDE	DISCOTHEQUE "LE JUL'S"	P	4	NON
arrondissement BEZIERS	E003.00329		AGDE	DISCOTHEQUE "LE TANTRA"	P	3	NON
arrondissement BEZIERS	E003.00332001	001	AGDE	ECOLE ÉLÉMENTAIRE "ANATOLE FRANCE" - RESTAURATION	R	4	NON
arrondissement BEZIERS	E003.00332004	004	AGDE	ECOLE ÉLÉMENTAIRE "ANATOLE FRANCE" - LA CHAPELLE	L	4	NON
arrondissement BEZIERS	E003.00332005	005	AGDE	ECOLE OCCITANE CALANDRETA	R	4	NON
arrondissement BEZIERS	E003.00334		AGDE	ECOLE ÉLÉMENTAIRE "JULES FERRY"	-	-	NON
arrondissement BEZIERS	E003.00334001	001	AGDE	ECOLE ÉLÉMENTAIRE "JULES FERRY"	R	4	NON
arrondissement BEZIERS	E003.00336		AGDE	ECOLE MATERNELLE "JACQUES PREVERT"	R	4	NON
arrondissement BEZIERS	E003.00338		AGDE	ECOLE MATERNELLE "MARIE CURIE"	R	4	NON
arrondissement BEZIERS	E003.00344		AGDE	MAGASIN LA FOIR'FOUILLE	M	2	NON
arrondissement BEZIERS	E003.00348		AGDE	FOYER 3ÈME AGE "LA CALADE"	L	3	NON
arrondissement BEZIERS	E003.00354		AGDE	MAGASIN GIF	M	1	NON
arrondissement BEZIERS	E003.00363		AGDE	GROUPE SCOLAIRE DU LITTORAL	R	4	NON
arrondissement BEZIERS	E003.00365		AGDE	GROUPE SCOLAIRE PRIMAIRE "ALBERT CAMUS"	R	4	NON
arrondissement BEZIERS	E003.00366		AGDE	GROUPE SCOLAIRE PRIMAIRE "JULES VERNE"	R	3	NON
arrondissement BEZIERS	E003.00372		AGDE	HALLES CENTRALES	M	3	NON
arrondissement BEZIERS	E003.00377		AGDE	HÔTEL "LE BELLEVUE"	O	5	OUI
arrondissement BEZIERS	E003.00378		AGDE	HÔTEL "ALHAMBRA"	O	5	OUI
arrondissement BEZIERS	E003.00379		AGDE	HÔTEL "ARAUR"	O	5	OUI
arrondissement BEZIERS	E003.00380		AGDE	HÔTEL "ATHENA"	O	5	OUI
arrondissement BEZIERS	E003.00381		AGDE	HÔTEL "AZUR"	O	5	OUI
arrondissement BEZIERS	E003.00386		AGDE	HÔTEL "GIL DE FRANCE"	O	5	OUI
arrondissement BEZIERS	E003.00387		AGDE	HÔTEL "HELIOS"	O	5	OUI
arrondissement BEZIERS	E003.00388		AGDE	HÔTEL "LA GRANDE CONQUE"	O	5	OUI
arrondissement BEZIERS	E003.00389		AGDE	HÔTEL "LANGUE D'OC"	O	5	OUI
arrondissement BEZIERS	E003.00391		AGDE	HÔTEL "YSERIA" (EX "LE DONJON")	O	5	OUI
arrondissement BEZIERS	E003.00393		AGDE	HÔTEL "LE PATRIARCHE"	O	5	OUI
arrondissement BEZIERS	E003.00394		AGDE	HÔTEL-RESTAURANT "LE VOILIS"	O	5	OUI
arrondissement BEZIERS	E003.00394002	002	AGDE	HÔTEL "LE VOILIS"	O	5	OUI
arrondissement BEZIERS	E003.00395		AGDE	HÔTEL "L'EPHEBE"	O	5	OUI
arrondissement BEZIERS	E003.00397		AGDE	HÔTEL "LES GRENADINES"	O	5	OUI
arrondissement BEZIERS	E003.00398		AGDE	HÔTEL "OPAL"	O	5	OUI
arrondissement BEZIERS	E003.00400		AGDE	HÔTEL "TENNIS INTERNATIONAL"	O	5	OUI
arrondissement BEZIERS	E003.00404		AGDE	HÔTEL "LA BERGERIE"	O	5	OUI
arrondissement BEZIERS	E003.00405		AGDE	PALMYRA GOLF HOTEL	O	4	OUI
arrondissement BEZIERS	E003.00409		AGDE	HÔTEL "SABLOTEL"	O	4	OUI
arrondissement BEZIERS	E003.00410		AGDE	HÔTEL-RESTAURANT "LA GALIOTE"	O	5	OUI
arrondissement BEZIERS	E003.00411		AGDE	HÔTEL-RESTAURANT "LA VOILE D'OR - LE MAGELLAN"	O	5	NON
arrondissement BEZIERS	E003.00411001	001	AGDE	HÔTEL "LA VOILE D'OR"	O	5	OUI
arrondissement BEZIERS	E003.00412		AGDE	HÔTEL RESTAURANT "LE CAPAO"	O	4	OUI
arrondissement BEZIERS	E003.00414		AGDE	HÔTEL-RESTAURANT "L'AVENUE"	O	5	OUI
arrondissement BEZIERS	E003.00416		AGDE	HÔTEL "LES AMANDIERS"	O	5	OUI
arrondissement BEZIERS	E003.00422		AGDE	JARDINERIE "GRAND CAP"	M	3	NON
arrondissement BEZIERS	E003.00456		AGDE	LOGEMENTS D'URGENCE	PEH	5	OUI
arrondissement BEZIERS	E003.00458001	001	AGDE	LYCEE "AUGUSTE LOUBATIERES" - BAT A	R	2	NON
arrondissement BEZIERS	E003.00458002	002	AGDE	LYCEE "AUGUSTE LOUBATIERES" - BAT B	R	3	NON
arrondissement BEZIERS	E003.00458003	003	AGDE	LYCEE "AUGUSTE LOUBATIERES" - BAT C	R	4	NON
arrondissement BEZIERS	E003.00458004	004	AGDE	LYCEE "AUGUSTE LOUBATIERES" - BAT D - RESTAURATION	N	2	NON
arrondissement BEZIERS	E003.00458006	006	AGDE	LYCEE "AUGUSTE LOUBATIERES" - BAT F	R	4	NON
arrondissement BEZIERS	E003.00458008	008	AGDE	LYCEE "AUGUSTE LOUBATIERES" - BAT H	R	3	NON
arrondissement BEZIERS	E003.00462		AGDE	MAGASIN TATI	M	2	NON
arrondissement BEZIERS	E003.00462001	001	AGDE	SUPER CHAUSS 34	M	2	NON
arrondissement BEZIERS	E003.00463		AGDE	MAGASIN "LIDL DU CAP"	M	4	NON
arrondissement BEZIERS	E003.00464		AGDE	MAGASIN "LIDL" ZONE INTERMARCHE	M	3	NON
arrondissement BEZIERS	E003.00465		AGDE	MAGASIN "NETTO"	M	3	NON
arrondissement BEZIERS	E003.00468		AGDE	MAGASIN "LIDL DU GRAU"	M	3	NON
arrondissement BEZIERS	E003.00472		AGDE	DECATHLON ESSENTIEL	M	3	NON
arrondissement BEZIERS	E003.00478		AGDE	MAGASIN "ORCHESTRA"	M	3	NON
arrondissement BEZIERS	E003.00483		AGDE	VIVRE VELO	M	4	NON
arrondissement BEZIERS	E003.00485		AGDE	MAGASIN "KIABI"	M	3	NON
arrondissement BEZIERS	E003.00490		AGDE	HOPITAL "LAURENT ANTOINE"	U	4	OUI
arrondissement BEZIERS	E003.00491		AGDE	MAISON DES ASSOCIATIONS	L	4	NON
arrondissement BEZIERS	E003.00492		AGDE	MJC "ESPACE MALRAUX"	L	3	NON
arrondissement BEZIERS	E003.00495		AGDE	MAISON DU COEUR DE VILLE	L	3	NON
arrondissement BEZIERS	E003.00504		AGDE	MONSIEUR BRICOLAGE	M	1	NON
arrondissement BEZIERS	E003.00506		AGDE	MOULIN DES EVEQUES	L	2	NON
arrondissement BEZIERS	E003.00507		AGDE	MUSEE DE L'EPHEBE	Y	2	NON
arrondissement BEZIERS	E003.00511		AGDE	PALAIS DES CONGRES	L	2	NON
arrondissement BEZIERS	E003.00512		AGDE	PALAIS DES FETES	L	3	NON
arrondissement BEZIERS	E003.00513		AGDE	PALAIS DES SPORTS	X	1	NON
arrondissement BEZIERS	E003.00514		AGDE	PARC AQUATIQUE "AQUALAND"	PA V	1	NON
arrondissement BEZIERS	E003.00638		AGDE	DISCOTHEQUE "LE GLAMOUR"	P	2	NON
arrondissement BEZIERS	E003.00645		AGDE	RESTAURANT-CLUB HOUSE DU GOLF-MAGASIN	N	3	NON
arrondissement BEZIERS	E003.00646		AGDE	RESTAURANT-DANCING "LE LAPIN DE BALUFFE"	P	4	NON
arrondissement BEZIERS	E003.00651		AGDE	SALLE DE BANQUET "LE MAJESTIC"	N	3	NON
arrondissement BEZIERS	E003.00660		AGDE	SALLE DE SPORTS "HENRI MOLINIÉ"	X	3	NON
arrondissement BEZIERS	E003.00661		AGDE	PALAIS DES SPORTS "PHILIPPE CHARRIN"	X	3	NON
arrondissement BEZIERS	E003.00675		AGDE	MAGASIN SPORT 2000	M	2	NON

arrondissement BEZIERS	E003.00694001	001	AGDE	CCAS - SALLE POLYVALENTE (BAT B)	L	4	NON
arrondissement BEZIERS	E003.00694002	002	AGDE	CCAS - HOTEL-RESTAURANT	O	2	OUI
arrondissement BEZIERS	E003.00696		AGDE	VILLAGE DE VACANCES "BELAMBRA CLUB"	-	-	NON
arrondissement BEZIERS	E003.00696001	001	AGDE	VILLAGE VACANCES BELAMBRA CLUB "LES LAURIERS ROSES"	L	3	NON
arrondissement BEZIERS	E003.00697		AGDE	VILLAGE DES ORPHELINS DE LA POLICE - "ORPHEOPOLIS"	-	-	NON
arrondissement BEZIERS	E003.00703		AGDE	V.V.F. LES SEVILLANES	-	-	NON
arrondissement BEZIERS	E003.00703001	001	AGDE	VVF LES SEVILLANES - RESIDENCE "LES SEVILLANES"	O	4	OUI
arrondissement BEZIERS	E003.00703002	002	AGDE	VVF LES SEVILLANES - SALLE/BUREAU/RESTAURANT	L	4	NON
arrondissement BEZIERS	E003.00712		AGDE	SPAR CASINO	M	3	NON
arrondissement BEZIERS	E003.00721		AGDE	EHPAD "LES JARDINS DE BRESCOU"	J	4	OUI
arrondissement BEZIERS	E003.00726		AGDE	HOTEL "GRAND CAP"	O	5	OUI
arrondissement BEZIERS	E003.00731		AGDE	SERVICE EDUCATIF DE JOUR	R	5	NON
arrondissement BEZIERS	E003.00733		AGDE	COMPLEXE SPORTIF DES CHAMPS BLANCS	X	3	NON
arrondissement BEZIERS	E003.00738		AGDE	HOTEL "LA CHAUMIERE"	O	5	OUI
arrondissement BEZIERS	E003.00744002	002	AGDE	RESIDENCE HOTELIERE "CAP PIRATE"	O	4	OUI
arrondissement BEZIERS	E003.00747		AGDE	HOTEL "EVE"	-	-	OUI
arrondissement BEZIERS	E003.00747001	001	AGDE	HOTEL EVE (BAT A)	O	5	OUI
arrondissement BEZIERS	E003.00747002	002	AGDE	HOTEL EVE (BAT B)	O	5	OUI
arrondissement BEZIERS	E003.00749		AGDE	EHPAD "VILLA CLEMENTIA"	J	4	OUI
arrondissement BEZIERS	E003.00754		AGDE	"AZUREVA" VILLAGE VACANCES	-	-	NON
arrondissement BEZIERS	E003.00754001	001	AGDE	"AZUREVA" VILLAGE VACANCES (CENTRE ANIMATION)	L	2	NON
arrondissement BEZIERS	E003.00754003	003	AGDE	"AZUREVA" VILLAGE VACANCES HOLLIDAY	O	2	OUI
arrondissement BEZIERS	E003.00754004	004	AGDE	AZUREVA - PISCINE	X	3	NON
arrondissement BEZIERS	E003.00758		AGDE	HOTEL OZINN	O	5	OUI
arrondissement BEZIERS	E003.00763		AGDE	ILOT MOLIERE	-	-	NON
arrondissement BEZIERS	E003.00763001	001	AGDE	SITE DES METIERS D'ART	L	4	NON
arrondissement BEZIERS	E003.00788		AGDE	RESTAURANT "LE PIRATE"	N	5	NON
arrondissement BEZIERS	E003.00794		AGDE	MAGASIN NOZ (EX SALLE DE FOOT INDOOR)	M	3	NON
arrondissement BEZIERS	E003.00827		AGDE	LA HALLE AUX CHAUSSURES	M	3	NON
arrondissement BEZIERS	E003.00842		AGDE	HOTEL RESIDENCE 4* "NAKARA"	-	-	OUI
arrondissement BEZIERS	E003.00842002	002	AGDE	HOTEL RESIDENCE 4* - HOTEL 4*	O	3	OUI
arrondissement BEZIERS	E003.00845		AGDE	BOWLING "XTRÊME"	X	4	NON
arrondissement BEZIERS	E003.00847		AGDE	COMPLEXE HOTELIER "MERCURE GOLF CAP D'AGDE" (GOLF SUITE)	O	5	OUI
arrondissement BEZIERS	E003.00850		AGDE	RESIDENCE DE TOURISME "AGATHEA"	-	-	OUI
arrondissement BEZIERS	E003.00850001	001	AGDE	RESIDENCE DE TOURISME "AGATHEA" - BAT 1	O	4	OUI
arrondissement BEZIERS	E003.00850002	002	AGDE	RESIDENCE DE TOURISME "AGATHEA" - BAT 2	O	4	OUI
arrondissement BEZIERS	E003.00850003	003	AGDE	RESIDENCE DE TOURISME "AGATHEA" - BAT 3	O	4	OUI
arrondissement BEZIERS	E003.00850004	004	AGDE	RESIDENCE DE TOURISME "AGATHEA" - BAT 4	O	4	OUI
arrondissement BEZIERS	E003.00850005	005	AGDE	RESIDENCE DE TOURISME "AGATHEA" - BAT 5	O	4	OUI
arrondissement BEZIERS	E003.00850006	006	AGDE	RESIDENCE DE TOURISME "AGATHEA" - BAT 6	O	4	OUI
arrondissement BEZIERS	E003.00852		AGDE	S-34-2013-78 STRUCTURE LAURALU COMPLEXE SPORTIF DES CHAMPS BLANCS	-	-	NON
arrondissement BEZIERS	E003.00852002	002	AGDE	CHAPITEAU COMPLEXE SPORTIF	L	4	NON
arrondissement BEZIERS	E003.00854		AGDE	CONCESSION DE PLAGE - LOT 2 - "LE GALION"	N	4	NON
arrondissement BEZIERS	E003.00883		AGDE	ECOLE DU CIRQUE - ESPACE CARAYON	X	4	NON
arrondissement BEZIERS	E003.00894		AGDE	CONCESSION DE PLAGE - LOT 15 - COTÉ PLAGE	N	4	NON
arrondissement BEZIERS	E003.00895		AGDE	CONCESSION DE PLAGE - LOT 16 - "LE PALM BEACH"	N	4	NON
arrondissement BEZIERS	E003.00898		AGDE	CONCESSION DE PLAGE - LOT 9 - JUNGLE BEACH	N	4	NON
arrondissement BEZIERS	E003.00917		AGDE	RESTAURANT "LE SEA SIDE"	N	5	NON
arrondissement BEZIERS	E003.00921		AGDE	RESTAURANT "LOTUS BLEU"	N	4	NON
arrondissement BEZIERS	E003.00942		AGDE	GROUPE SCOLAIRE "NOTRE DAME"	R	3	NON
arrondissement BEZIERS	E003.00948		AGDE	ESPACE DE LOISIRS ET RESTAURANT	-	-	NON
arrondissement BEZIERS	E003.00948001	001	AGDE	ESPACE DE LOISIRS	P	3	NON
arrondissement BEZIERS	E003.00948002	002	AGDE	RESTAURANT "LE BEACH"	N	5	NON
arrondissement BEZIERS	E003.00973		AGDE	COMPLEXE "ENTREE DU CAP"	-	-	NON
arrondissement BEZIERS	E003.00973001	001	AGDE	CENTRE DES CONGRES	L	1	NON
arrondissement BEZIERS	E003.01006		AGDE	BATIMENT COMMERCIAL "GEMO"	M	2	NON
arrondissement BEZIERS	E003.01027		AGDE	RESTAURANT "LE BORA BEACH"	N	3	NON
arrondissement BEZIERS	E003.01053		AGDE	CATHEDRALE SAINT ETIENNE	V	3	NON
arrondissement BEZIERS	E003.01067001	001	AGDE	COLLEGE NOTRE DAME	R	3	NON
arrondissement BEZIERS	E003.01067002	002	AGDE	COLLEGE NOTRE DAME - SALLE A DOMINANTE SPORTIVE	X	2	NON
arrondissement BEZIERS	E006.00002		AIGNE	SALLE DES FÊTES	L	4	NON
arrondissement BEZIERS	E006.00003		AIGNE	ECOLE MATERNELLE	R	5	NON
arrondissement BEZIERS	E008.00001		LES AIRES	ECOLE ET SALLE POLYVALENTE DITE SOCIO CULTURELLE	R	4	NON
arrondissement BEZIERS	E009.00002		ALIGNAN-DU-VENT	SALLE DES FÊTES	L	3	NON
arrondissement BEZIERS	E009.00003		ALIGNAN-DU-VENT	CENTRE SOCIO-CULTUREL	L	4	NON
arrondissement BEZIERS	E015.00004		ASSIGNAN	SALLE POLYVALENTE	L	4	NON
arrondissement BEZIERS	E017.00003		AUMES	SALLE POLYVALENTE	L	4	NON
arrondissement BEZIERS	E018.00001		AUTIGNAC	SALLE MARC CASSOT	L	4	NON
arrondissement BEZIERS	E019.00003		AVENE	LES THERMES D'AVENE	U	4	NON
arrondissement BEZIERS	E019.00005		AVENE	GÎTE DE GROUPE DE SERVICES	PEH	5	OUI
arrondissement BEZIERS	E019.00006		AVENE	HOTEL RESTAURANT BOUREL	O	5	OUI
arrondissement BEZIERS	E019.00007		AVENE	EAU THERMALE AVENE L'HOTEL	O	3	OUI
arrondissement BEZIERS	E019.00022002	002	AVENE	ESPACE REUNION PIERRE FABRE DERMO-COSMETIQUE	L	3	NON
arrondissement BEZIERS	E020.00003		AZILLANET	SALLE POLYVALENTE	L	4	NON
arrondissement BEZIERS	E020.00006		AZILLANET	THEATRE DE VERDURE CAVE COOPERATIVE	PA	5	NON
arrondissement BEZIERS	E021.00001		BABEAU-BOULDOUX	COLONIE DE MALIBERT	-	-	OUI
arrondissement BEZIERS	E021.00001001	001	BABEAU-BOULDOUX	COLONIE MALIBERT - BAT A "ADMINISTRATION-REFECTOIRE-DORTOIRS"	RH	4	OUI
arrondissement BEZIERS	E021.00001002	002	BABEAU-BOULDOUX	COLONIE MALIBERT - BAT B "SALLES D'ACTIVITES, DORTOIRS"	RH	5	OUI
arrondissement BEZIERS	E021.00005		BABEAU-BOULDOUX	SALLE DES FETES	L	3	NON
arrondissement BEZIERS	E025.00001		BASSAN	SALLE POLYVALENTE MUNICIPALE	L	3	NON
arrondissement BEZIERS	E025.00004		BASSAN	ECOLE MATERNELLE - ELEMENTAIRE	R	4	NON
arrondissement BEZIERS	E025.00006		BASSAN	GYMNASE	X	4	NON
arrondissement BEZIERS	E028.00001		BEDARIEUX	LYCEE ET COLLEGE CITÉ MIXTE FERDINAND FABRE	-	-	NON
arrondissement BEZIERS	E028.00001001	001	BEDARIEUX	LYCEE ET COLLEGE CITÉ MIXTE F. FABRE - GYMNASSE	X	3	NON
arrondissement BEZIERS	E028.00001002	002	BEDARIEUX	LYCEE ET COLLEGE CITÉ MIXTE FERDINAND FABRE	R	2	NON
arrondissement BEZIERS	E028.00004		BEDARIEUX	HOPITAL LOCAL ET EHPAD "LES ASPHODELES"	U	3	OUI
arrondissement BEZIERS	E028.00006		BEDARIEUX	GROUPE SCOLAIRE LANGEVIN WALLON	-	-	NON
arrondissement BEZIERS	E028.00006002	002	BEDARIEUX	LANGEVIN WALLON - PRIMAIRE 1	R	4	NON
arrondissement BEZIERS	E028.00006003	003	BEDARIEUX	LANGEVIN WALLON - PRIMAIRE 2	R	4	NON
arrondissement BEZIERS	E028.00007		BEDARIEUX	CARREFOUR MARKET	M	1	NON
arrondissement BEZIERS	E028.00008		BEDARIEUX	LEP FERNAND LEGER	-	-	NON
arrondissement BEZIERS	E028.00008003	003	BEDARIEUX	LEP FERNAND LEGER - EXTERNAT	R	3	NON

arrondissement BEZIERS	E028.0008004	004	BEDARIEUX	LEP FERNAND LEGER - BAT INTERNAT	RH	4	OUI
arrondissement BEZIERS	E028.0008009	009	BEDARIEUX	LEP FERNAND LEGER - ACCUEIL / RESTAURATION	R	3	NON
arrondissement BEZIERS	E028.00009		BEDARIEUX	POLYCLINIQUE DES TROIS VALLÉES	U	4	OUI
arrondissement BEZIERS	E028.00013		BEDARIEUX	BRICORAMA	M	2	NON
arrondissement BEZIERS	E028.00018		BEDARIEUX	DOJO 2000	X	4	NON
arrondissement BEZIERS	E028.00020		BEDARIEUX	HALLE AUX SPORTS MUNICIPALE	X	4	NON
arrondissement BEZIERS	E028.00024		BEDARIEUX	MAGASIN STYLECO	M	3	NON
arrondissement BEZIERS	E028.00027		BEDARIEUX	SALLE DES FETES " LEO FERRE "	L	2	NON
arrondissement BEZIERS	E028.00029		BEDARIEUX	BAR DANCING " LE LUCANY "	P	2	NON
arrondissement BEZIERS	E028.00033		BEDARIEUX	ECOLE ET LYCEE PRIVÉ " LE PARTERRE "	R	4	NON
arrondissement BEZIERS	E028.00035		BEDARIEUX	EGLISE SAINT ALEXANDRE	V	3	NON
arrondissement BEZIERS	E028.00079		BEDARIEUX	MAGASIN GALERIE DES CHASSEURS	M	3	NON
arrondissement BEZIERS	E028.00081		BEDARIEUX	MAGASIN LIDL	M	3	NON
arrondissement BEZIERS	E028.00086		BEDARIEUX	HOTEL DE L'ORB	O	5	OUI
arrondissement BEZIERS	E028.00089		BEDARIEUX	MAGASIN ACTION	M	4	NON
arrondissement BEZIERS	E028.00092		BEDARIEUX	MAGASIN SPORT 2000	M	3	NON
arrondissement BEZIERS	E028.00105		BEDARIEUX	SALLE DES FETES LA TUILERIE	L	1	NON
arrondissement BEZIERS	E028.00109		BEDARIEUX	BRICOMARCHE	-	-	NON
arrondissement BEZIERS	E028.00109002	002	BEDARIEUX	BRICOMARCHE	M	1	NON
arrondissement BEZIERS	E028.00110		BEDARIEUX	MAGASIN NETTO	M	3	NON
arrondissement BEZIERS	E028.00149		BEDARIEUX	LIEU DE CULTE - ASSOCIATION DES MAROCAINS DE BEDARIEUX	V	5	NON
arrondissement BEZIERS	E028.00171		BEDARIEUX	TABAC PLACE COT	M	5	NON
arrondissement BEZIERS	E028.00174		BEDARIEUX	INSTITUT MEDICO-EDUCATIF SESSAD " LES CAPITELLES "	-	-	NON
arrondissement BEZIERS	E028.00174001	001	BEDARIEUX	INSTITUT MEDICO-EDUCATIF SESSAD " LES CAPITELLES " - BAT INTERNAT	J	4	OUI
arrondissement BEZIERS	E028.00195		BEDARIEUX	CINEMA " JEAN-CLAUDE CARRIERE "	L	2	NON
arrondissement BEZIERS	E031.00001		BESSAN	INTERMARCHE	M	2	NON
arrondissement BEZIERS	E031.00014		BESSAN	CANTINE SCOLAIRE MUNICIPALE	N	4	NON
arrondissement BEZIERS	E031.00019		BESSAN	COLLEGE "VICTOR HUGO"	-	-	NON
arrondissement BEZIERS	E031.00019001	001	BESSAN	COLLEGE "VICTOR HUGO" - BAT A	R	4	NON
arrondissement BEZIERS	E031.00019003	003	BESSAN	COLLEGE "VICTOR HUGO" - BAT C	R	4	NON
arrondissement BEZIERS	E031.00020		BESSAN	HALLE DES SPORTS	X	3	NON
arrondissement BEZIERS	E031.00025		BESSAN	ECOLE "VICTOR HUGO"	-	-	NON
arrondissement BEZIERS	E031.00025001	001	BESSAN	ECOLE "VICTOR HUGO" - ÉLÉMENTAIRE	R	3	NON
arrondissement BEZIERS	E031.00028		BESSAN	COMPLEXE GYMNASSE JULES FERRY	X	3	NON
arrondissement BEZIERS	E031.00032		BESSAN	EHPAD "LES JARDINS DES TUILERIES"	J	4	OUI
arrondissement BEZIERS	E031.00044		BESSAN	SALLE DES FÊTES "AIMÉ PERRET"	L	3	NON
arrondissement BEZIERS	E031.00049		BESSAN	SALLE POLYVALENTE "RAYMOND DEVOS"	L	3	NON
arrondissement BEZIERS	E031.00066		BESSAN	ECOLE MATERNELLE ET LOCAUX PERISCOLAIRES	R	4	NON
arrondissement BEZIERS	E032.00001		BEZIERS	CENTRE COMMERCIAL BEZIERS 1 - LECLERC MONTIMARAN	M	1	NON
arrondissement BEZIERS	E032.00001001	001	BEZIERS	BOUTIQUE MELANIE GAS LOT 1	M	1	NON
arrondissement BEZIERS	E032.00001002	002	BEZIERS	BOUTIQUE PIZZERIA LA ROYALE LOT 2	M	1	NON
arrondissement BEZIERS	E032.00001003	003	BEZIERS	NOCIBE (LOT 3)	M	1	NON
arrondissement BEZIERS	E032.00001004	004	BEZIERS	BOUTIQUE EUROP FLEURS LOT 4	M	1	NON
arrondissement BEZIERS	E032.00001005	005	BEZIERS	BOUTIQUE INTERNITY LOT 5	M	1	NON
arrondissement BEZIERS	E032.00001007	007	BEZIERS	BOUTIQUE MARIONNAUD LOT 7	M	1	NON
arrondissement BEZIERS	E032.00001008	008	BEZIERS	BOUTIQUE "CIGARETTE ELECTRONIQUE" (LOT 8)	M	1	NON
arrondissement BEZIERS	E032.00001009	009	BEZIERS	BOUTIQUE PHONE KASE LOT 9	M	1	NON
arrondissement BEZIERS	E032.00001010	010	BEZIERS	BOUTIQUE PASCAL COSTE COIFFURE (LOT 10)	M	1	NON
arrondissement BEZIERS	E032.00001011	011	BEZIERS	BOUTIQUE SYM (LOT 30)	M	1	NON
arrondissement BEZIERS	E032.00001012	012	BEZIERS	BOUTIQUE PAIN DE SUCRE LOT 12	M	1	NON
arrondissement BEZIERS	E032.00001013	013	BEZIERS	BOUTIQUE GRAINS D'AROME LOT 13	M	1	NON
arrondissement BEZIERS	E032.00001014	014	BEZIERS	BOUTIQUE MOD MAROQUINERIE LOT 14	M	1	NON
arrondissement BEZIERS	E032.00001015	015	BEZIERS	BOUTIQUE MISTER MINIT LOT 15	M	1	NON
arrondissement BEZIERS	E032.00001016	016	BEZIERS	BOUTIQUE LMV LOT 16 ET 17	M	1	NON
arrondissement BEZIERS	E032.00001017	017	BEZIERS	COQUE VIDE (LOT 11)	M	1	NON
arrondissement BEZIERS	E032.00001018	018	BEZIERS	BOUTIQUE ANTELIA CUIRS LOT 18-19	M	1	NON
arrondissement BEZIERS	E032.00001019	019	BEZIERS	BOUTIQUE MICROMANIA LOT 20	M	1	NON
arrondissement BEZIERS	E032.00001021	021	BEZIERS	VALERIE BOUTIQUE LOT 22	M	1	NON
arrondissement BEZIERS	E032.00001022	022	BEZIERS	HISTOIRE DE FEMME (LOT 23-24)	M	1	NON
arrondissement BEZIERS	E032.00001023	023	BEZIERS	BOUTIQUE UN AMOUR DE SOIE LOT 25	M	1	NON
arrondissement BEZIERS	E032.00001024	024	BEZIERS	BOUTIQUE JULIE GUERLANDE LOT 26	M	1	NON
arrondissement BEZIERS	E032.00001025	025	BEZIERS	BOUTIQUE FUTUR OPTIQUE LOT 27-28	M	1	NON
arrondissement BEZIERS	E032.00001026	026	BEZIERS	BOUTIQUE SHILTON LOT 29	M	1	NON
arrondissement BEZIERS	E032.00001027	027	BEZIERS	BOUTIQUE KID COOL LOT 32	M	1	NON
arrondissement BEZIERS	E032.00001028	028	BEZIERS	BOUTIQUE LEADER COIFFURE LOT 33	M	1	NON
arrondissement BEZIERS	E032.00001029	029	BEZIERS	BOUTIQUE CLUB DE L'HOMME LOT 34	M	1	NON
arrondissement BEZIERS	E032.00001030	030	BEZIERS	BOUTIQUE ALAIN AFFLELOU LOT 35	M	1	NON
arrondissement BEZIERS	E032.00001032	032	BEZIERS	BRASSERIE LA COUPOLE (LOT 36 -37)	N	1	NON
arrondissement BEZIERS	E032.00001033	033	BEZIERS	BOUTIQUE SFR LOT 38	M	1	NON
arrondissement BEZIERS	E032.00001034	034	BEZIERS	CAISSE D'EPARGNE LOT 39-40	W	1	NON
arrondissement BEZIERS	E032.00001035	035	BEZIERS	BOUTIQUE LOOK AND LIKE LOT 41	M	1	NON
arrondissement BEZIERS	E032.00001036	036	BEZIERS	BOUTIQUE RELAT'IF LOT 42	M	1	NON
arrondissement BEZIERS	E032.00001037	037	BEZIERS	BOUTIQUE PROMO PRESSING LOT 43	M	1	NON
arrondissement BEZIERS	E032.00001038	038	BEZIERS	AUX DELICES DE MALCOM (LOT 44)	M	1	NON
arrondissement BEZIERS	E032.00001039	039	BEZIERS	PRESSE (LOT 45)	M	1	NON
arrondissement BEZIERS	E032.00001041	041	BEZIERS	BOUTIQUE ANTELIA BY DESIGUAL LOT 47	M	1	NON
arrondissement BEZIERS	E032.00001042	042	BEZIERS	BOUTIQUE HISTOIRE D'OR LOT 48	M	1	NON
arrondissement BEZIERS	E032.00001043	043	BEZIERS	BOUTIQUE ERBE LOT 49	M	1	NON
arrondissement BEZIERS	E032.00001044	044	BEZIERS	BOUTIQUE MAISONS DU MONDE LOT 50	M	1	NON
arrondissement BEZIERS	E032.00001045	045	BEZIERS	BOUTIQUE MIM LOT 51	M	1	NON
arrondissement BEZIERS	E032.00001046	046	BEZIERS	V AND B (LOT 52)	N	1	NON
arrondissement BEZIERS	E032.00001047	047	BEZIERS	PATA NEGRA (LOT 57)	M	1	NON
arrondissement BEZIERS	E032.00001048	048	BEZIERS	HYPERMARCHÉ LECLERC - LOT 53	M	1	NON
arrondissement BEZIERS	E032.00001049	049	BEZIERS	BOUTIQUE #WELCOM' (LOT 21)	M	1	NON
arrondissement BEZIERS	E032.00001050	050	BEZIERS	BOUTIQUE CLEOR (LOT 54)	M	1	NON
arrondissement BEZIERS	E032.00001051	051	BEZIERS	KIOSQUE CLEOR (LOT 55)	M	1	NON
arrondissement BEZIERS	E032.00001052	052	BEZIERS	CAISSE DÉPARGNE (LOT 39-40)	M	1	NON
arrondissement BEZIERS	E032.00001053	053	BEZIERS	CENTRE COMMERCIAL GEANT	N	1	NON
arrondissement BEZIERS	E032.00001054	054	BEZIERS	BOUTIQUE ZEEMAN TEXTILE SUPERS (LOT 56)	M	1	NON
arrondissement BEZIERS	E032.00002		BEZIERS	GALERIES LAFAYETTES	M	2	NON
arrondissement BEZIERS	E032.00003		BEZIERS	CENTRE COMMERCIAL BEZIERS II (AUCHAN)	M	1	NON
arrondissement BEZIERS	E032.00003001	001	BEZIERS	BOUTIQUE CLAIRE'S - LOT 1	M	1	NON
arrondissement BEZIERS	E032.00003002	002	BEZIERS	BOUTIQUE JENNYFER (LOT 2)	M	1	NON
arrondissement BEZIERS	E032.00003003	003	BEZIERS	BOUTIQUE BRICE (LOT 3)	M	1	NON
arrondissement BEZIERS	E032.00003004	004	BEZIERS	HYPER AUCHAN LOT 56	M	1	NON
arrondissement BEZIERS	E032.00003005	005	BEZIERS	BOUTIQUE CAPUCCINO (LOT 5)	M	1	NON
arrondissement BEZIERS	E032.00003006	006	BEZIERS	BOUTIQUE PINKIE LOT 7	M	1	NON
arrondissement BEZIERS	E032.00003007	007	BEZIERS	BOUTIQUE BLEU CERISE LOT 8	M	1	NON
arrondissement BEZIERS	E032.00003008	008	BEZIERS	BOUTIQUE SFR (LOT 9)	M	1	NON
arrondissement BEZIERS	E032.00003009	009	BEZIERS	SALON DE COIFFURE "DILOYS" (LOT 10)	M	1	NON

arrondissement BEZIERS	E032.00003010	010	BEZIERS	BOUTIQUE MICROMANIA LOT 11	M	1	NON
arrondissement BEZIERS	E032.00003011	011	BEZIERS	BOUTIQUE CALZEDONIA (LOT 12)	M	1	NON
arrondissement BEZIERS	E032.00003012	012	BEZIERS	BOUTIQUE HISTOIRE D'OR LOT 14	M	1	NON
arrondissement BEZIERS	E032.00003013	013	BEZIERS	BOUTIQUE MORGAN (LOT 15)	M	1	NON
arrondissement BEZIERS	E032.00003014	014	BEZIERS	BOUTIQUE GUAPAS (LOT 16)	M	1	NON
arrondissement BEZIERS	E032.00003015	015	BEZIERS	BOUTIQUE EDWIGE (LOT 17)	M	1	NON
arrondissement BEZIERS	E032.00003016	016	BEZIERS	BOUTIQUE JEAN VALLON LOT 18	M	1	NON
arrondissement BEZIERS	E032.00003017	017	BEZIERS	PHARMACIE MURATEL- LOTS 19 ET 20	M	1	NON
arrondissement BEZIERS	E032.00003019	019	BEZIERS	LEONIDAS (LOT 21)	M	1	NON
arrondissement BEZIERS	E032.00003020	020	BEZIERS	BOUTIQUE LOT 23	M	1	NON
arrondissement BEZIERS	E032.00003021	021	BEZIERS	BOUTIQUE "MARC ORIAN" (LOT 6)	M	1	NON
arrondissement BEZIERS	E032.00003022	022	BEZIERS	BOUTIQUE LOT 24	M	1	NON
arrondissement BEZIERS	E032.00003023	023	BEZIERS	BANQUE DUPUY DE PARSEVAL (LOT 24-25)	W	1	NON
arrondissement BEZIERS	E032.00003024	024	BEZIERS	SALON DE COIFFURE FRANCK PROVOST (LOT 26)	M	1	NON
arrondissement BEZIERS	E032.00003025	025	BEZIERS	FLUNCH (LOT 27)	N	1	NON
arrondissement BEZIERS	E032.00003026	026	BEZIERS	BOUTIQUE ARMAND THIERRY FEMME LOT 28	M	1	NON
arrondissement BEZIERS	E032.00003027	027	BEZIERS	BOUTIQUE ARTS BEZIERS CADRES LOT 29	M	1	NON
arrondissement BEZIERS	E032.00003028	028	BEZIERS	BOUTIQUE "UN JOUR AILLEURS" LOT 30	M	1	NON
arrondissement BEZIERS	E032.00003029	029	BEZIERS	BOUTIQUE IZAC LOT 31	M	1	NON
arrondissement BEZIERS	E032.00003030	030	BEZIERS	BOUTIQUE CAROLL LOT 32	M	1	NON
arrondissement BEZIERS	E032.00003031	031	BEZIERS	BOUTIQUE SERGENT MAJOR LOT 33	M	1	NON
arrondissement BEZIERS	E032.00003032	032	BEZIERS	BOUTIQUE SEPHORA LOT 34	M	1	NON
arrondissement BEZIERS	E032.00003033	033	BEZIERS	BOUTIQUE GRAIN DE MALICE LOT 35	M	1	NON
arrondissement BEZIERS	E032.00003034	034	BEZIERS	BOUTIQUE BOSSEZ FLEURS LOT 36	M	1	NON
arrondissement BEZIERS	E032.00003035	035	BEZIERS	BOUTIQUE PHOTO PLUS LOT 37	M	1	NON
arrondissement BEZIERS	E032.00003036	036	BEZIERS	STREET LAB (LOT 39)	M	1	NON
arrondissement BEZIERS	E032.00003037	037	BEZIERS	BOUTIQUE CELIO LOT 40	M	1	NON
arrondissement BEZIERS	E032.00003038	038	BEZIERS	YVES ROCHER (LOT 41)	M	1	NON
arrondissement BEZIERS	E032.00003039	039	BEZIERS	BOUTIQUE OPTIQUE CAFFIN LOT 42	M	1	NON
arrondissement BEZIERS	E032.00003040	040	BEZIERS	BOUTIQUE ERBE LOT 43	M	1	NON
arrondissement BEZIERS	E032.00003041	041	BEZIERS	BOUTIQUE LA MAROQUINERIE LOT 44	M	1	NON
arrondissement BEZIERS	E032.00003042	042	BEZIERS	BOUTIQUE CHARLAD LOT 45	M	1	NON
arrondissement BEZIERS	E032.00003043	043	BEZIERS	BRASSERIE LA REGALADE (LOT 48)	N	1	NON
arrondissement BEZIERS	E032.00003044	044	BEZIERS	BOUTIQUE TEXTO LOT 51	M	1	NON
arrondissement BEZIERS	E032.00003045	045	BEZIERS	BOUTIQUE KOH I NOOR (LOT 52)	M	1	NON
arrondissement BEZIERS	E032.00003046	046	BEZIERS	BOUTIQUE ADREA MUTUELLE (LOT 53)	W	1	NON
arrondissement BEZIERS	E032.00003047	047	BEZIERS	BOUTIQUE SWAROVSKI LOT 54	M	1	NON
arrondissement BEZIERS	E032.00003048	048	BEZIERS	BOUTIQUE MARIN ESTHETIQUE - LOT 55 A	M	1	NON
arrondissement BEZIERS	E032.00003049	049	BEZIERS	BAR A ONGLES "COLORI II "	N	1	NON
arrondissement BEZIERS	E032.00003050	050	BEZIERS	BOUTIQUE JULES LOT 58	M	1	NON
arrondissement BEZIERS	E032.00003051	051	BEZIERS	BOUTIQUE CLUB DE L'HOMME LOT 59	M	1	NON
arrondissement BEZIERS	E032.00003052	052	BEZIERS	BOUTIQUE ROUGE GORGE (LOT 60)	M	1	NON
arrondissement BEZIERS	E032.00003053	053	BEZIERS	BOUTIQUE TAILLY WEIJL LOT 61	M	1	NON
arrondissement BEZIERS	E032.00003054	054	BEZIERS	BOUTIQUE ARMAND THIERRY HOMME LOT 62	M	1	NON
arrondissement BEZIERS	E032.00003055	055	BEZIERS	PIZZERIA LA TRATTORIA LOT 63	N	1	NON
arrondissement BEZIERS	E032.00003056	056	BEZIERS	BOUTIQUE OKAIDI OBAIBI LOT 64	M	1	NON
arrondissement BEZIERS	E032.00003057	057	BEZIERS	BOUTIQUE GENERALE D'OPTIQUE LOT 65	M	1	NON
arrondissement BEZIERS	E032.00003058	058	BEZIERS	BOUTIQUE ORANGE (LOT 66)	M	1	NON
arrondissement BEZIERS	E032.00003059	059	BEZIERS	BOUYGUES (LOT 67)	M	1	NON
arrondissement BEZIERS	E032.00003060	060	BEZIERS	BOUTIQUE NAF-NAF LOT 68	M	1	NON
arrondissement BEZIERS	E032.00003061	061	BEZIERS	CAISSE D'EPARGNE LOT 69	M	1	NON
arrondissement BEZIERS	E032.00003062	062	BEZIERS	LES PETITES BOMBES (LOT 70)	M	1	NON
arrondissement BEZIERS	E032.00003063	063	BEZIERS	BOUTIQUE MARIONNAUD LOT 71	M	1	NON
arrondissement BEZIERS	E032.00003064	064	BEZIERS	BOUTIQUE "CUISEZ PRO" (LOT 72)	M	1	NON
arrondissement BEZIERS	E032.00003065	065	BEZIERS	BOUTIQUE BARBER MAN LOT 73	M	1	NON
arrondissement BEZIERS	E032.00003066	066	BEZIERS	BOUTIQUE PROMOD LOT 74	M	1	NON
arrondissement BEZIERS	E032.00003067	067	BEZIERS	BOUTIQUE BIZBEE (LOT 75)	M	1	NON
arrondissement BEZIERS	E032.00003068	068	BEZIERS	BOUTIQUE CAMAIEU LOT 76	M	1	NON
arrondissement BEZIERS	E032.00003069	069	BEZIERS	BOUTIQUE VIDAL BIJOUTERIE LOT 77	M	1	NON
arrondissement BEZIERS	E032.00003070	070	BEZIERS	MAGASIN KIKO (LOT 04)	M	1	NON
arrondissement BEZIERS	E032.00003071	071	BEZIERS	BOUTIQUE KAPORAL LOT 78	M	1	NON
arrondissement BEZIERS	E032.00003072	072	BEZIERS	BOUTIQUE OCEANOR	M	1	NON
arrondissement BEZIERS	E032.00003073	073	BEZIERS	BOUTIQUE MB EXPRESS (FACE AUX CAISSES AUCHAN)	M	1	NON
arrondissement BEZIERS	E032.00003074	074	BEZIERS	SERVICE MINUTE LOT 50	M	1	NON
arrondissement BEZIERS	E032.00003075	075	BEZIERS	BOUTIQUE "ANDRE" (LOT 22-23)	M	1	NON
arrondissement BEZIERS	E032.00003076	076	BEZIERS	BOUTIQUE FORMUL (LOT 49)	M	1	NON
arrondissement BEZIERS	E032.00003077	077	BEZIERS	BOUTIQUE LA VIGNERONNE (LOT 13)	M	1	NON
arrondissement BEZIERS	E032.00003078	078	BEZIERS	MAGASIN "CARRÉ BLANC (LOT 46)	M	1	NON
arrondissement BEZIERS	E032.00003079	079	BEZIERS	PRESSING AQUALOGIA	M	1	NON
arrondissement BEZIERS	E032.00003080	080	BEZIERS	BUREAUX BUTAGAZ - LOT 55 B	W	1	NON
arrondissement BEZIERS	E032.00003081	081	BEZIERS	BOUTIQUE BLEU LIBELLULE - LOT 47	M	1	NON
arrondissement BEZIERS	E032.00004		BEZIERS	ARÈNES	PA V	1	NON
arrondissement BEZIERS	E032.00005		BEZIERS	CITE SCOLAIRE HENRI IV (LYCEE ET COLLEGE)	R	1	NON
arrondissement BEZIERS	E032.00007001	001	BEZIERS	PARC DES EXPOSITIONS (BAT 1 ET 2)	T	1	NON
arrondissement BEZIERS	E032.00007002	002	BEZIERS	PARC DES EXPOSITIONS (BAT 3)	L	1	NON
arrondissement BEZIERS	E032.00008		BEZIERS	SUPERMARCHÉ CASINO	M	1	NON
arrondissement BEZIERS	E032.00009002	002	BEZIERS	STADE RAOUL BARRIÈRE (ANCIENNEMENT STADE DE LA MEDITERRANEE)	PA V	1	NON
arrondissement BEZIERS	E032.00009003	003	BEZIERS	ESPACE BODEGA SOUS TRIBUNE EST	CTS	1	NON
arrondissement BEZIERS	E032.00009004	004	BEZIERS	BRASSERIE "COTE VESTIAIRES" STADE MEDITERRANEE	N	1	NON
arrondissement BEZIERS	E032.00011		BEZIERS	MAGASIN INTERMARCHÉ	M	1	NON
arrondissement BEZIERS	E032.00012		BEZIERS	MAGASIN LECLERC	M	1	NON
arrondissement BEZIERS	E032.00013		BEZIERS	MAGASIN CASTORAMA	M	1	NON
arrondissement BEZIERS	E032.00014		BEZIERS	MAGASIN INTERSPORT	M	1	NON
arrondissement BEZIERS	E032.00015		BEZIERS	MAGASIN GIF	M	1	NON
arrondissement BEZIERS	E032.00016		BEZIERS	CENTRE COMMERCIAL POLYGONE BÉZIERS	M	1	NON
arrondissement BEZIERS	E032.00016001	001	BEZIERS	RESTAURANT ET BOWLING	P	1	NON
arrondissement BEZIERS	E032.00016002	002	BEZIERS	CINÉMA ET RESTAURANT	L	1	NON
arrondissement BEZIERS	E032.00016003	003	BEZIERS	BOUTIQUE 1.2.3 (LOT 215)	M	1	NON
arrondissement BEZIERS	E032.00016004	004	BEZIERS	BOUTIQUE ELITE (LOT 236)	M	1	NON
arrondissement BEZIERS	E032.00016005	005	BEZIERS	BOUTIQUE "H&M" (LOT 227)	M	1	NON
arrondissement BEZIERS	E032.00016006	006	BEZIERS	BOUTIQUE "CAMIEU FEMME" LOT 137	M	1	NON
arrondissement BEZIERS	E032.00016007	007	BEZIERS	BOUTIQUE " G STAR FRANCE" LOT 223	M	1	NON
arrondissement BEZIERS	E032.00016008	008	BEZIERS	BOUTIQUE "SFR" LOT 107	M	1	NON
arrondissement BEZIERS	E032.00016009	009	BEZIERS	BOUTIQUE "LE COMPTOIR DE MATHILDE" (LOT 100)	M	1	NON
arrondissement BEZIERS	E032.00016010	010	BEZIERS	BOUTIQUE "JULES" LOT 245	M	1	NON
arrondissement BEZIERS	E032.00016011	011	BEZIERS	BOUTIQUE CLEOR (LOT 142)	M	1	NON
arrondissement BEZIERS	E032.00016012	012	BEZIERS	SUPERMARCHÉ CASINO (LOT 130)	M	1	NON
arrondissement BEZIERS	E032.00016013	013	BEZIERS	BOWLING (LOT 300)	X	1	NON
arrondissement BEZIERS	E032.00016014	014	BEZIERS	BOUTIQUE OKAIDI (LOT 122)	M	1	NON
arrondissement BEZIERS	E032.00016015	015	BEZIERS	IKKS MEN & WOMEN (LOT 243)	M	1	NON
arrondissement BEZIERS	E032.00016016	016	BEZIERS	BOUTIQUE "ETAM" (LOT 218)	M	1	NON

arrondissement BEZIERS	E032.00016017	017	BEZIERS	BOUTIQUE "BOUYGUES TELECOM" (LOT 152)	M	1	NON
arrondissement BEZIERS	E032.00016018	018	BEZIERS	BANQUE POPULAIRE DU SUD (LOT 103)	M	1	NON
arrondissement BEZIERS	E032.00016019	019	BEZIERS	BOUTIQUE IKKS JUNIOR (LOT 220)	M	1	NON
arrondissement BEZIERS	E032.00016020	020	BEZIERS	RESTAURANT "HIPPOPOTAMUS" (LOT 312)	M	1	NON
arrondissement BEZIERS	E032.00016021	021	BEZIERS	BOUTIQUE "MANGO" (LOT 233) [EX LOTS (229 - 231 - 233)]	M	1	NON
arrondissement BEZIERS	E032.00016022	022	BEZIERS	BOUTIQUE "PALAIS DES THES - (LOT 143)	M	1	NON
arrondissement BEZIERS	E032.00016023	023	BEZIERS	PUNT ROMA (LOT 115)	M	1	NON
arrondissement BEZIERS	E032.00016024	024	BEZIERS	BOUTIQUE "GRAIN DE MALICE" (LOT 134)	M	1	NON
arrondissement BEZIERS	E032.00016025	025	BEZIERS	BOUTIQUE ORANGE (LOT 108)	M	1	NON
arrondissement BEZIERS	E032.00016026	026	BEZIERS	BOUTIQUE CELIO (LOT 244)	M	1	NON
arrondissement BEZIERS	E032.00016027	027	BEZIERS	RESTAURANT BCHEF (LOT 313)	N	1	NON
arrondissement BEZIERS	E032.00016028	028	BEZIERS	BOUTIQUE DIVA (LOT 208)	M	1	NON
arrondissement BEZIERS	E032.00016029	029	BEZIERS	BOUTIQUE PROMOD (LOT 240)	M	1	NON
arrondissement BEZIERS	E032.00016030	030	BEZIERS	CREPERIE RESTAURANT "PATA CREPE" (LOT 302)	N	1	NON
arrondissement BEZIERS	E032.00016031	031	BEZIERS	BOUTIQUE "ORCA BIJOUTERIE (LOT 132)	M	1	NON
arrondissement BEZIERS	E032.00016032	032	BEZIERS	KIOSQUE PHOTO MATON (LOT 101)	M	1	NON
arrondissement BEZIERS	E032.00016033	033	BEZIERS	BOUTIQUE RUCKFIELD (LOT 213)	M	1	NON
arrondissement BEZIERS	E032.00016034	034	BEZIERS	BOUTIQUE CARNET DE VOL (LOT 206)	M	1	NON
arrondissement BEZIERS	E032.00016035	035	BEZIERS	BOUTIQUE JEAN VALLON (LOT 151)	M	1	NON
arrondissement BEZIERS	E032.00016036	036	BEZIERS	AGENCE "CARRE VOYAGE" (LOT 101)	M	1	NON
arrondissement BEZIERS	E032.00016037	037	BEZIERS	BOUTIQUE "AD9 STORE" (LOT 217)	M	1	NON
arrondissement BEZIERS	E032.00016038	038	BEZIERS	LA MAISON DU SAVON DE MARSEILLE (LOT 205)	M	1	NON
arrondissement BEZIERS	E032.00016039	039	BEZIERS	BOUTIQUE "BLEU CERISE" (LOT 140)	M	1	NON
arrondissement BEZIERS	E032.00016040	040	BEZIERS	BOUTIQUE "CHRISTINE LAURE" (LOT 219)	M	1	NON
arrondissement BEZIERS	E032.00016041	041	BEZIERS	BOUTIQUE "BODY MINUT" (LOT 153)	M	1	NON
arrondissement BEZIERS	E032.00016042	042	BEZIERS	KIOSQUE 103 "GOLD BUYERS"	M	1	NON
arrondissement BEZIERS	E032.00016043	043	BEZIERS	BOUTIQUE "LE TANNEUR" (LOT 234)	M	1	NON
arrondissement BEZIERS	E032.00016044	044	BEZIERS	BOUTIQUE "CAFES ETIENNE" (LOT 104)	M	1	NON
arrondissement BEZIERS	E032.00016045	045	BEZIERS	BOUTIQUE "BONBON BERLINGUM" (LOT 232)	M	1	NON
arrondissement BEZIERS	E032.00016046	046	BEZIERS	BOUTIQUE "LA CHAISE LONGUE" (LOT 109)	M	1	NON
arrondissement BEZIERS	E032.00016047	047	BEZIERS	RESTAURANT "LE TOKYO BEZIERS" (LOT 310)	N	1	NON
arrondissement BEZIERS	E032.00016048	048	BEZIERS	RESTAURANT "AU BUREAU" (LOT 308)	N	1	NON
arrondissement BEZIERS	E032.00016049	049	BEZIERS	PEPE & PINA (LOT 309)	N	1	NON
arrondissement BEZIERS	E032.00016050	050	BEZIERS	RESTAURANT "MEMPHIS" (LOT 306)	N	1	NON
arrondissement BEZIERS	E032.00016051	051	BEZIERS	AGENCE "CREDIT AGRICOLE" (LOT 102)	W	1	NON
arrondissement BEZIERS	E032.00016052	052	BEZIERS	CINEMA "MON CINE" (LOT 316)	L	1	NON
arrondissement BEZIERS	E032.00016053	053	BEZIERS	BOUTIQUE "MUY MUCHO" (LOT 147)	M	1	NON
arrondissement BEZIERS	E032.00016054	054	BEZIERS	BOUTIQUE "NEW YORKER" (LOT 237)	M	1	NON
arrondissement BEZIERS	E032.00016056	056	BEZIERS	BOUTIQUE "UNDIZ" (LOT 225)	M	1	NON
arrondissement BEZIERS	E032.00016057	057	BEZIERS	RESTAURANT "ME GUSTA TAPAS" (LOTS 303 ET 304)	N	1	NON
arrondissement BEZIERS	E032.00016058	058	BEZIERS	BOUTIQUE "PREMIUM - Salsa" (LOT 114)	M	1	NON
arrondissement BEZIERS	E032.00016059	059	BEZIERS	BOUTIQUE "MARIONNAUD" (LOT 230)	M	1	NON
arrondissement BEZIERS	E032.00016060	060	BEZIERS	BOUTIQUE "LA GRANDE RECRE" (LOT 228)	M	1	NON
arrondissement BEZIERS	E032.00016061	061	BEZIERS	FLYING TIGER COPENHAGEN (LOT 226)	M	1	NON
arrondissement BEZIERS	E032.00016062	062	BEZIERS	BOUTIQUE "LA CROISSANTERIE" (LOT 125)	N	1	NON
arrondissement BEZIERS	E032.00016063	063	BEZIERS	EXEL COIFFURE (LOT 127)	M	1	NON
arrondissement BEZIERS	E032.00016064	064	BEZIERS	BOUTIQUE WAFFLE FACTORY (LOT 202)	N	1	NON
arrondissement BEZIERS	E032.00016065	065	BEZIERS	BOUTIQUE "SUD EXPRESS" (LOT 210)	M	1	NON
arrondissement BEZIERS	E032.00016066	066	BEZIERS	BOUTIQUE "JACQUELINE RIU" (LOT 214)	M	1	NON
arrondissement BEZIERS	E032.00016067	067	BEZIERS	BOUTIQUE "TOTAL LOOK" (LOT 229)	M	1	NON
arrondissement BEZIERS	E032.00016068	068	BEZIERS	BOUTIQUE "GUESS" (LOT 241)	M	1	NON
arrondissement BEZIERS	E032.00016069	069	BEZIERS	BOUTIQUE "LA CROISSANTERIE" (LOT 250)	M	1	NON
arrondissement BEZIERS	E032.00016070	070	BEZIERS	BOUTIQUE "DEVRED" LOT 203	M	1	NON
arrondissement BEZIERS	E032.00016071	071	BEZIERS	BOUTIQUE "DEE LUXE" (LOT 231)	M	1	NON
arrondissement BEZIERS	E032.00016072	072	BEZIERS	BOUTIQUE "ACID QUEEN" (LOT 133)	M	1	NON
arrondissement BEZIERS	E032.00016073	073	BEZIERS	BOUTIQUE "ZARA" (LOT 200-201)	M	1	NON
arrondissement BEZIERS	E032.00016074	074	BEZIERS	BOUTIQUE "JEFF DE BRUGES" (LOT 131)	M	1	NON
arrondissement BEZIERS	E032.00016075	075	BEZIERS	THE ATHLETE'S FOOT (LOT 148-149)	M	1	NON
arrondissement BEZIERS	E032.00016076	076	BEZIERS	YVES ROCHER (LOT 146)	M	1	NON
arrondissement BEZIERS	E032.00016077	077	BEZIERS	DANDY CLOUD LOT 123 - 124)	M	1	NON
arrondissement BEZIERS	E032.00016078	078	BEZIERS	MASTER CASE (LOT 207)	M	1	NON
arrondissement BEZIERS	E032.00016080	080	BEZIERS	MOA (LOT 204)	M	1	NON
arrondissement BEZIERS	E032.00016081	081	BEZIERS	BOUTIQUE FREE (LOT 106)	M	1	NON
arrondissement BEZIERS	E032.00016082	082	BEZIERS	MAGASIN DE CHAUSSURES "BANDIDAS" (LOT 118)	M	1	NON
arrondissement BEZIERS	E032.00016083	083	BEZIERS	ONE STEP (LOT 222)	M	1	NON
arrondissement BEZIERS	E032.00016084	084	BEZIERS	PRESSING "BEL & BLANC" (LOT 155)	M	1	NON
arrondissement BEZIERS	E032.00016085	085	BEZIERS	BAR A ONGLES "COLOR CLUB BEZIERS" (LOT 221)	M	1	NON
arrondissement BEZIERS	E032.00016086	086	BEZIERS	BOUTIQUE "DOUGLAS" (LOT 141)	M	1	NON
arrondissement BEZIERS	E032.00016087	087	BEZIERS	LINGERIE PRIVÉE (LOT 159)	M	1	NON
arrondissement BEZIERS	E032.00016088	088	BEZIERS	BOUTIQUE "CATIMINI" (LOT 252)	M	1	NON
arrondissement BEZIERS	E032.00016089	089	BEZIERS	WIZARD GEEK (LOT 126)	M	1	NON
arrondissement BEZIERS	E032.00016090	090	BEZIERS	COOK SHOP (LOT 209)	M	1	NON
arrondissement BEZIERS	E032.00016091	091	BEZIERS	CAFE COLOMBUS (LOT 224)	M	1	NON
arrondissement BEZIERS	E032.00016092	092	BEZIERS	MAGASIN "LYNX OPTIQUE" (LOT 247-248)	M	1	NON
arrondissement BEZIERS	E032.00016093	093	BEZIERS	BOUTIQUE "SHE" (LOT 138)	M	1	NON
arrondissement BEZIERS	E032.00016094	094	BEZIERS	PRÉCAIRE (LOT 157)	M	1	NON
arrondissement BEZIERS	E032.00016095	095	BEZIERS	BOUTIQUE "SHAKESTARS" (LOT 311)	M	1	NON
arrondissement BEZIERS	E032.00016096	096	BEZIERS	BOUTIQUE "PATRICE BREAL" (LOT 120)	M	1	NON
arrondissement BEZIERS	E032.00016097	097	BEZIERS	BOUTIQUE "BONOBO" (LOT 119)	M	1	NON
arrondissement BEZIERS	E032.00016098	098	BEZIERS	BOUTIQUE "CACHE CACHE" (LOT 117)	M	1	NON
arrondissement BEZIERS	E032.00016099	099	BEZIERS	PRÉCAIRE "POTERIES DE LA MADELEINE" (LOT 110)	M	1	NON
arrondissement BEZIERS	E032.00016100	100	BEZIERS	SHILTON (LOT 144-145)	M	1	NON
arrondissement BEZIERS	E032.00016101	101	BEZIERS	CDG (LOT 238)	M	1	NON
arrondissement BEZIERS	E032.00016102	102	BEZIERS	BOUTIQUE HARCOURT (LOT N° 116)	M	1	NON
arrondissement BEZIERS	E032.00016103	103	BEZIERS	MISAKO (LOT N° 211)	M	1	NON
arrondissement BEZIERS	E032.00016104	104	BEZIERS	PRECAIRE DANDY COULD (LOT N° 128 ET 129)	M	1	NON
arrondissement BEZIERS	E032.00016105	105	BEZIERS	DESIGUAL (LOT N° 212)	M	1	NON
arrondissement BEZIERS	E032.00016106	106	BEZIERS	BOUTIQUE JENNYFER (LOT N° 136)	M	1	NON
arrondissement BEZIERS	E032.00016107	107	BEZIERS	BOUTIQUE BLUE BOX (LOT N° 139)	M	1	NON
arrondissement BEZIERS	E032.00016108	108	BEZIERS	SKECHERS (LOT N° 121)	M	1	NON
arrondissement BEZIERS	E032.00016109	109	BEZIERS	BOUTIQUE SUPERDRY STORE (LOT N° 251)	M	1	NON
arrondissement BEZIERS	E032.00016110	110	BEZIERS	BOUTIQUE "CULTURA" (LOT 153-154)	M	1	NON
arrondissement BEZIERS	E032.00016111	111	BEZIERS	BOUTIQUE LIBERTY SPORT (LOT 150)	M	1	NON
arrondissement BEZIERS	E032.00016112	112	BEZIERS	FIESTA D'OC (LOT 156)	M	1	NON
arrondissement BEZIERS	E032.00016113	113	BEZIERS	BOUTIQUE PEAU D'ANE (LOT 113)	M	1	NON
arrondissement BEZIERS	E032.00016114	114	BEZIERS	SAN MARINA (LOT 135)	M	1	NON
arrondissement BEZIERS	E032.00016115	115	BEZIERS	BIZZBEE (LOT 246)	M	1	NON
arrondissement BEZIERS	E032.00016116	116	BEZIERS	NATURE ET DECOUVERTES (LOT 111)	M	1	NON
arrondissement BEZIERS	E032.00016117	117	BEZIERS	"ADIDAS ORIGINAL" (LOT 239)	M	1	NON
arrondissement BEZIERS	E032.00016118	118	BEZIERS	KIOSQUE 102 LA GOURMANDISE	M	1	NON
arrondissement BEZIERS	E032.00016120	120	BEZIERS	RESTAURANT "O TACOS" (LOTS 314)	N	1	NON
arrondissement BEZIERS	E032.00016121	121	BEZIERS	RESTAURANT "SUBWAY" (LOT 305)	M	1	NON
arrondissement BEZIERS	E032.00016122	122	BEZIERS	BOUTIQUE MANGO MAN (LOT 242)	M	1	NON

arrondissement BEZIERS	E032.00016123	123	BEZIERS	MAGASIN ADIDAS (LOT 112)	M	1	NON
arrondissement BEZIERS	E032.00016124	124	BEZIERS	PARAPHARMACIE (LOT 105)	M	1	NON
arrondissement BEZIERS	E032.00016125	125	BEZIERS	RESTAURANT KFC (COQUE 315)	N	1	NON
arrondissement BEZIERS	E032.00016126	126	BEZIERS	PARKING DU CENTRE COMMERCIAL POLYGONE BEZIERS	PS	1	NON
arrondissement BEZIERS	E032.00016127	127	BEZIERS	BOULIQUE POLYPHONE (LOT 158)	M	1	NON
arrondissement BEZIERS	E032.00017		BEZIERS	SALLE DE LOISIRS ASSOCIATIFS ZINGA-ZANGA	L	1	NON
arrondissement BEZIERS	E032.00018		BEZIERS	MAGASIN "BOULANGER"	M	1	NON
arrondissement BEZIERS	E032.00019		BEZIERS	CENTRE PENITENTIAIRE	PENIT	2	OUI
arrondissement BEZIERS	E032.00020001	001	BEZIERS	APEAI OUEST HERAULT - BT M.A.S. HISTORIQUE	J	4	OUI
arrondissement BEZIERS	E032.00020002	002	BEZIERS	APEAI OUEST HERAULT - BT FAM	J	5	OUI
arrondissement BEZIERS	E032.00021		BEZIERS	EHPAD LA PINÈDE	J	4	OUI
arrondissement BEZIERS	E032.00022		BEZIERS	EHPAD LA RENAISSANCE	J	4	OUI
arrondissement BEZIERS	E032.00024		BEZIERS	EHPAD "LES FEUILLANTINES"	J	4	OUI
arrondissement BEZIERS	E032.00026		BEZIERS	EHPAD "LA MÉRIDIDIENNE"	J	4	OUI
arrondissement BEZIERS	E032.00028		BEZIERS	EHPAD "LES JARDINS DE BADONES"	J	4	OUI
arrondissement BEZIERS	E032.00030		BEZIERS	EHPAD LES FRERES DE FONSERANES	J	4	OUI
arrondissement BEZIERS	E032.00036		BEZIERS	MAISON DE LA VIE ASSOCIATIVE	L	2	NON
arrondissement BEZIERS	E032.00040		BEZIERS	SALLE DES ABBES - CLOÏTRE ST APHRODISÈ	L	4	NON
arrondissement BEZIERS	E032.00042		BEZIERS	THEATRE MUNICIPAL DE BEZIERS	L	3	NON
arrondissement BEZIERS	E032.00043		BEZIERS	PALAIS DES CONGRÈS	L	2	NON
arrondissement BEZIERS	E032.00044		BEZIERS	THÉÂTRE DES FRANCISCAINS	L	3	NON
arrondissement BEZIERS	E032.00048		BEZIERS	CENTRE CULTUREL COLONIE ESPAGNOLE	L	4	NON
arrondissement BEZIERS	E032.00064		BEZIERS	BOURSE DU TRAVAIL	W	4	NON
arrondissement BEZIERS	E032.00065		BEZIERS	MAISON DE QUARTIER G. BRASSENS	L	4	NON
arrondissement BEZIERS	E032.00083		BEZIERS	CLUB- DISCOTHÈQUE "LE MODJO"	P	4	NON
arrondissement BEZIERS	E032.00084		BEZIERS	SALLE DE LOTO	L	2	NON
arrondissement BEZIERS	E032.00090		BEZIERS	ESPACE CHAPAT	L	3	NON
arrondissement BEZIERS	E032.00096		BEZIERS	MAISON DE QUARTIER ALBERT CAMUS	L	2	NON
arrondissement BEZIERS	E032.00104		BEZIERS	MJC RAIMON TRENCANEL	L	4	NON
arrondissement BEZIERS	E032.00114		BEZIERS	CENTRE CULTUREL TURC	L	2	NON
arrondissement BEZIERS	E032.00132		BEZIERS	MAGASIN "LA GRANDE RECRE"	M	2	NON
arrondissement BEZIERS	E032.00133		BEZIERS	SUPEMARCHE CASINO	M	3	NON
arrondissement BEZIERS	E032.00175		BEZIERS	MAGASIN CARREFOUR MARKET	M	3	NON
arrondissement BEZIERS	E032.00203		BEZIERS	MAGASIN LA FOIRFOUILLE	M	3	NON
arrondissement BEZIERS	E032.00204		BEZIERS	MAGASIN DARTY	M	2	NON
arrondissement BEZIERS	E032.00205		BEZIERS	MAGASIN KIABI	M	2	NON
arrondissement BEZIERS	E032.00207		BEZIERS	MAGASIN GEMO	M	2	NON
arrondissement BEZIERS	E032.00214		BEZIERS	MAGASIN GRAND FRAIS - BOULANGERIE MARIE BLACHERÈ	M	3	NON
arrondissement BEZIERS	E032.00216		BEZIERS	MAGASIN BUT	M	2	NON
arrondissement BEZIERS	E032.00224		BEZIERS	MAGASIN MONTELEONE / MONDIAL TISSUS	M	2	NON
arrondissement BEZIERS	E032.00224001	001	BEZIERS	MAGASIN MONTELEONE/MONDIAL TISSUS	M	2	NON
arrondissement BEZIERS	E032.00224002	002	BEZIERS	MAGASIN MONTELEONE / CELLULE MONDIAL TISSUS	M	2	NON
arrondissement BEZIERS	E032.00225		BEZIERS	HALLE AUX CHAUSSURES	M	4	NON
arrondissement BEZIERS	E032.00226		BEZIERS	HALLS AUX VETEMENTS	M	3	NON
arrondissement BEZIERS	E032.00234		BEZIERS	MAGASIN MAXI BAZAR	M	3	NON
arrondissement BEZIERS	E032.00240		BEZIERS	DECOR-DISCOUNT	M	4	NON
arrondissement BEZIERS	E032.00248		BEZIERS	MAGASIN KOMAKO	M	3	NON
arrondissement BEZIERS	E032.00252		BEZIERS	HALLE AUX ENFANTS	M	3	NON
arrondissement BEZIERS	E032.00274		BEZIERS	ALDI MARCHÈ	M	3	NON
arrondissement BEZIERS	E032.00300		BEZIERS	MAGASIN LIDL	M	4	NON
arrondissement BEZIERS	E032.00309		BEZIERS	MAGASIN CASA	M	3	NON
arrondissement BEZIERS	E032.00317		BEZIERS	JARDINERIE BAOBAB	M	4	NON
arrondissement BEZIERS	E032.00323		BEZIERS	MAGASIN JARDILAND	M	4	NON
arrondissement BEZIERS	E032.00359		BEZIERS	MAGASIN KING JOUET	M	2	NON
arrondissement BEZIERS	E032.00367		BEZIERS	MAGASIN CONFORAMA	M	2	NON
arrondissement BEZIERS	E032.00415		BEZIERS	BAR RESTAURANT "LA FRAICHEUR"	N	3	NON
arrondissement BEZIERS	E032.00417		BEZIERS	RESTAURANT "DUO BANG D'OR"	N	3	NON
arrondissement BEZIERS	E032.00418		BEZIERS	RESTAURANT BUFFALO GRILL	N	3	NON
arrondissement BEZIERS	E032.00423		BEZIERS	RESTAURANT BURGER KING	N	4	NON
arrondissement BEZIERS	E032.00651		BEZIERS	RESTAURANT UNIVERSTAIRE DUGUESCLIN	N	3	NON
arrondissement BEZIERS	E032.00654		BEZIERS	RESTAURANT- POISSONNERIE BARBA	N	4	NON
arrondissement BEZIERS	E032.00674		BEZIERS	HOTEL IMPERATOR	O	5	OUI
arrondissement BEZIERS	E032.00677		BEZIERS	HOTEL ALMA UNIC	O	5	OUI
arrondissement BEZIERS	E032.00679		BEZIERS	HOTEL MERCURE - IBIS BUDGET	O	4	OUI
arrondissement BEZIERS	E032.00680		BEZIERS	HOTEL RESTAURANT LE REVELOIS	O	5	OUI
arrondissement BEZIERS	E032.00681		BEZIERS	HOTEL DE FRANCE	O	5	OUI
arrondissement BEZIERS	E032.00682		BEZIERS	HOTEL D'ANGLETERRE	O	5	OUI
arrondissement BEZIERS	E032.00683		BEZIERS	HOTEL LE TERMINUS	O	5	OUI
arrondissement BEZIERS	E032.00685		BEZIERS	HOTEL CONCORDE	O	5	OUI
arrondissement BEZIERS	E032.00687		BEZIERS	HOTEL IBIS BUDGET	O	4	OUI
arrondissement BEZIERS	E032.00688		BEZIERS	HOTEL CALIFORNIA	O	5	OUI
arrondissement BEZIERS	E032.00689		BEZIERS	HOTEL PAUL RIQUET	O	5	OUI
arrondissement BEZIERS	E032.00690		BEZIERS	HOTEL DES POETES	O	5	OUI
arrondissement BEZIERS	E032.00692		BEZIERS	HOTEL DU CHAMPS DE MARS	O	5	OUI
arrondissement BEZIERS	E032.00693		BEZIERS	HOTEL ALTEA	O	4	OUI
arrondissement BEZIERS	E032.00695		BEZIERS	HOTEL CONFORT	O	5	OUI
arrondissement BEZIERS	E032.00696		BEZIERS	HOTEL FORMULE 1	O	4	OUI
arrondissement BEZIERS	E032.00697		BEZIERS	SIEGE CLUB RUGBY ASBH - SASP - CENTRE DE FORMATION	R	4	NON
arrondissement BEZIERS	E032.00702		BEZIERS	PARC DE STATIONNEMENT COUVERT JEAN JAURES	PS	2	NON
arrondissement BEZIERS	E032.00703		BEZIERS	PARC DE STATIONNEMENT HALLE 1 "LA MADELEINE"	PS	2	NON
arrondissement BEZIERS	E032.00705		BEZIERS	DISCOTHÈQUE CLUB LORCHIDEE	P	4	NON
arrondissement BEZIERS	E032.00706		BEZIERS	DISCOTHÈQUE LE PALM CASTI CLUB	P	4	NON
arrondissement BEZIERS	E032.00710		BEZIERS	DISCOTHÈQUE L'USINE A GAZ	P	4	NON
arrondissement BEZIERS	E032.00714		BEZIERS	COURS FENELON	R	2	NON
arrondissement BEZIERS	E032.00714001	001	BEZIERS	COURS FENELON	R	2	NON
arrondissement BEZIERS	E032.00715		BEZIERS	ECOLE "CHARLES DE FOUCAULT"	R	3	NON
arrondissement BEZIERS	E032.00716		BEZIERS	IMMACULEE CONCEPTION (LE PIC) COLLEGE ET ELEMENTAIRE	R	2	NON
arrondissement BEZIERS	E032.00716001	001	BEZIERS	COLLEGE PIC LA SALLE	R	2	NON
arrondissement BEZIERS	E032.00716002	002	BEZIERS	ECOLE ELEMENTAIRE PIC - LA SALLE	R	2	NON
arrondissement BEZIERS	E032.00717		BEZIERS	COLLEGE PRIVE SAINTE MADELEINE	R	3	NON
arrondissement BEZIERS	E032.00717001	001	BEZIERS	COLLEGE - ECOLE SAINTE MADELEINE	R	3	NON
arrondissement BEZIERS	E032.00718		BEZIERS	LYCEE TRINITE	R	3	NON
arrondissement BEZIERS	E032.00722		BEZIERS	MATERNELLE LES TAMARIS	R	4	NON
arrondissement BEZIERS	E032.00726		BEZIERS	GROUPE SCOLAIRE HERRIOT	-	-	NON
arrondissement BEZIERS	E032.00726001	001	BEZIERS	ECOLE PRIMAIRE HERRIOT	R	3	NON
arrondissement BEZIERS	E032.00726002	002	BEZIERS	ECOLE MATERNELLE HERRIOT	R	4	NON
arrondissement BEZIERS	E032.00732001	001	BEZIERS	ECOLE LES OLIVIERS - BT PRIMAIRE	R	4	NON
arrondissement BEZIERS	E032.00732002	002	BEZIERS	ECOLE LES OLIVIERS - BT MATERNELLE	R	4	NON
arrondissement BEZIERS	E032.00735		BEZIERS	ECOLE FERRY-SAND	R	4	NON
arrondissement BEZIERS	E032.00738001	001	BEZIERS	ECOLE LES ROMARINS - PRIMAIRE	R	4	NON

arrondissement BEZIERS	E032.00738002	002	BEZIERS	ECOLE LES ROMARINS - MATERNELLE	R	4	NON
arrondissement BEZIERS	E032.00739		BEZIERS	ECOLE PRIMAIRE LES ARBOUSIERS	R	4	NON
arrondissement BEZIERS	E032.00740		BEZIERS	ECOLE ELEMENTAIRE MACE - GAVEAU	R	3	NON
arrondissement BEZIERS	E032.00742		BEZIERS	ECOLE CARPENTIER SEVIGNÉ	R	4	NON
arrondissement BEZIERS	E032.00744		BEZIERS	ECOLE MATERNELLE MARIE CURIE	R	4	NON
arrondissement BEZIERS	E032.00745		BEZIERS	ECOLE MATERNELLE MICHELET	R	4	NON
arrondissement BEZIERS	E032.00746		BEZIERS	ECOLE PUBLIQUE MATERNELLE CARNOT	R	4	NON
arrondissement BEZIERS	E032.00747		BEZIERS	ECOLE ELEMENTAIRE RIQUET- RENAN	R	3	NON
arrondissement BEZIERS	E032.00749		BEZIERS	ECOLE MATERNELLE BALMIGÈRE - CRÈCHE GARE DU NORD	R	4	NON
arrondissement BEZIERS	E032.00759		BEZIERS	ECOLE MATERNELLE PELISSON	R	4	NON
arrondissement BEZIERS	E032.00765		BEZIERS	UNIVERSITÉ PAUL VALÉRY BEZIERS	R	2	NON
arrondissement BEZIERS	E032.00771		BEZIERS	COLLEGE JEAN PÉRRIN	R	2	NON
arrondissement BEZIERS	E032.00772		BEZIERS	MAISON JEAN GAILHAC	-	-	OUI
arrondissement BEZIERS	E032.00772001	001	BEZIERS	MAISON D'ENFANT A CARACTERE SOCIAL JEAN GAILHAC BT ADOLESCENT	RH	5	OUI
arrondissement BEZIERS	E032.00772002	002	BEZIERS	MAISON D'ENFANT A CARACTERE SOCIAL JEAN GAILHAC .BT PRINCIPAL	RH	4	OUI
arrondissement BEZIERS	E032.00772003	003	BEZIERS	MAISON JEAN GAILHAC - ANNEXE B - BAT HEBERGEMENT	RH	5	OUI
arrondissement BEZIERS	E032.00772004	004	BEZIERS	MAISON JEAN GAILHAC - ANNEXE E - HEBERGEMENT	RH	5	OUI
arrondissement BEZIERS	E032.00783		BEZIERS	ÉCOLE PRIMAIRE JEAN JAURÉS	R	4	NON
arrondissement BEZIERS	E032.00788		BEZIERS	COLLEGE LA DULLAGUE	R	3	NON
arrondissement BEZIERS	E032.00801002	002	BEZIERS	ECOLE HOTELIERE - CCI HERAULT	R	4	NON
arrondissement BEZIERS	E032.00805		BEZIERS	INSTITUT DE FORMATION DE SOINS INFIRMIERS - MARIE FRANCOISE COLLIÈRE	R	3	NON
arrondissement BEZIERS	E032.00806		BEZIERS	CENTRE DE FORMATION CAMPUS DU SOLEIL	R	4	NON
arrondissement BEZIERS	E032.00807		BEZIERS	COLLEGE PAUL RIQUET	R	2	NON
arrondissement BEZIERS	E032.00811		BEZIERS	ITEP MONT LOZÈRE , VILLA CAILLE	PEH	5	OUI
arrondissement BEZIERS	E032.00831		BEZIERS	GROUPE SCOLAIRE CORDIER	-	-	NON
arrondissement BEZIERS	E032.00831001	001	BEZIERS	ECOLE ELEMENTAIRE CORDIER	R	4	NON
arrondissement BEZIERS	E032.00831002	002	BEZIERS	ECOLE MATERNELLE CORDIER	R	4	NON
arrondissement BEZIERS	E032.00886		BEZIERS	SITE PERREAL	-	-	OUI
arrondissement BEZIERS	E032.00886001	001	BEZIERS	HOPITAL PERREAL SOINS DE SUITE ET GERONTOLOGIE	U	3	OUI
arrondissement BEZIERS	E032.00886002	002	BEZIERS	SITE PERREAL ESPACE DE FORMATION AGORA	R	4	NON
arrondissement BEZIERS	E032.00887		BEZIERS	CENTRE HOSPITALIER GENERAL	U	1	OUI
arrondissement BEZIERS	E032.00888		BEZIERS	HOPITAL PSYCHIATRIQUE CAMILLE CLAUDEL	-	-	OUI
arrondissement BEZIERS	E032.00888001	001	BEZIERS	HOPITAL PSYCHIATRIQUE "JONQUIERES 2"	U	5	OUI
arrondissement BEZIERS	E032.00888002	002	BEZIERS	HOPITAL PSYCHIATRIQUE CAMILLE CLAUDEL	U	4	NON
arrondissement BEZIERS	E032.00891		BEZIERS	CLINIQUE CHAMPEAU- MEDITERRANEE	-	-	OUI
arrondissement BEZIERS	E032.00891002	002	BEZIERS	CLINIQUE CHAMPEAU	U	3	OUI
arrondissement BEZIERS	E032.00893		BEZIERS	CLINIQUE PSYCHIATRIQUE LA PERGOLA	U	4	OUI
arrondissement BEZIERS	E032.00936		BEZIERS	EGLISE SAINTE THERESE	V	3	NON
arrondissement BEZIERS	E032.00938		BEZIERS	EGLISE NOTRE DAME DE LA RECONCILIATION	V	3	NON
arrondissement BEZIERS	E032.00939		BEZIERS	EGLISE SAINT JOSEPH	V	3	NON
arrondissement BEZIERS	E032.00942		BEZIERS	EGLISE SAINTE MADELEINE	V	3	NON
arrondissement BEZIERS	E032.00943		BEZIERS	CATHÉDRALE ST NAZAIRE	V	2	NON
arrondissement BEZIERS	E032.00944		BEZIERS	EGLISE "IMMACULÉE CONCEPTION"	V	3	NON
arrondissement BEZIERS	E032.00945		BEZIERS	EGLISE SAINTE FAMILLE	V	3	NON
arrondissement BEZIERS	E032.00949		BEZIERS	EGLISE SAINT CURÉ D'ARS	V	3	NON
arrondissement BEZIERS	E032.00951		BEZIERS	CENTRE FUNÉRAIRE PECH BLEU	V	2	NON
arrondissement BEZIERS	E032.00964		BEZIERS	ASSEMBLEE DE DIEU DE BEZIERS	V	3	NON
arrondissement BEZIERS	E032.00966		BEZIERS	MOSQUÉE ERRAHMA	V	2	NON
arrondissement BEZIERS	E032.01029		BEZIERS	AFPA BÂTIMENT ACCUEIL-RESTAURATION.	W	4	NON
arrondissement BEZIERS	E032.01046		BEZIERS	HOTEL DU DEPARTEMENT DE L'HERAULT BEZIERS	W	3	NON
arrondissement BEZIERS	E032.01116		BEZIERS	ESPACE NAUTIQUE LEO LAGRANGE	X	2	NON
arrondissement BEZIERS	E032.01119		BEZIERS	GYMNASE G. MARTY	X	3	NON
arrondissement BEZIERS	E032.01133		BEZIERS	HALLE AUX SPORTS JEAN PERRIN	X	4	NON
arrondissement BEZIERS	E032.01142		BEZIERS	HALLE AUX SPORTS DU FOUR A CHAUX	X	2	NON
arrondissement BEZIERS	E032.01148		BEZIERS	BOULODROME MUNICIPAL	X	3	NON
arrondissement BEZIERS	E032.01152		BEZIERS	MUSÉE DU BITTÉROIS	Y	3	NON
arrondissement BEZIERS	E032.01155		BEZIERS	GARE SNCF BEZIERS	GA	4	NON
arrondissement BEZIERS	E032.01155001	001	BEZIERS	GARE SNCF - LIBRAIRIE RELAY	GA	4	NON
arrondissement BEZIERS	E032.01155002	002	BEZIERS	GARE SNCF - EUROPCAR	GA	4	NON
arrondissement BEZIERS	E032.01155003	003	BEZIERS	BUFFET DE LA GARE	GA	4	NON
arrondissement BEZIERS	E032.01155004	004	BEZIERS	GARE SNCF - POINT CHAUD	GA	4	NON
arrondissement BEZIERS	E032.01155005	005	BEZIERS	GARE SNCF - LOCATION AVIS	GA	4	NON
arrondissement BEZIERS	E032.01164		BEZIERS	EHPAD "LO SOLEIL"	J	4	OUI
arrondissement BEZIERS	E032.01174		BEZIERS	LYCEE PUBLIC JEAN MERMOZ	-	-	NON
arrondissement BEZIERS	E032.01174001	001	BEZIERS	LYCEE JEAN MERMOZ - BAT EXTERNAT- RESTAURATION.	R	4	NON
arrondissement BEZIERS	E032.01174002	002	BEZIERS	LYCEE JEAN MERMOZ - INTERNAT	RH	4	OUI
arrondissement BEZIERS	E032.01176001	001	BEZIERS	LYCEE JEAN MOULIN EXTERNAT 1	R	2	NON
arrondissement BEZIERS	E032.01176002	002	BEZIERS	LYCEE JEAN MOULIN EXTERNAT2	R	2	NON
arrondissement BEZIERS	E032.01176003	003	BEZIERS	LYCEE JEAN MOULIN BT3 - EXTERNAT 3	R	2	NON
arrondissement BEZIERS	E032.01176004	004	BEZIERS	LYCEE JEAN MOULIN - BT3 INTERNAT	RH	4	OUI
arrondissement BEZIERS	E032.01176005	005	BEZIERS	LYCEE JEAN MOULIN RESTAURANT DEMI PENSION.	R	3	NON
arrondissement BEZIERS	E032.01176012	012	BEZIERS	LYCEE JEAN MOULIN SCIENCES TECHNOLOGIES DE L'INDUSTRIE	R	3	NON
arrondissement BEZIERS	E032.01192001	001	BEZIERS	COLLEGE KRAFFT - BT A - ENSEIGNEMENT GENERAL.	R	3	NON
arrondissement BEZIERS	E032.01192002	002	BEZIERS	COLLEGE KRAFFT - BT C - ENSEIGNEMENT GENERAL.	R	3	NON
arrondissement BEZIERS	E032.01195		BEZIERS	LYCEE PROFESSIONNEL PRIVE SACRE COEUR	-	-	NON
arrondissement BEZIERS	E032.01195001	001	BEZIERS	LYCEE SACRE COEUR - EXTERNAT	R	3	NON
arrondissement BEZIERS	E032.01195002	002	BEZIERS	LYCEE SACRE COEUR - INTERNAT	RH	4	OUI
arrondissement BEZIERS	E032.01213		BEZIERS	MAGASIN LA HALLE AUX CHAUSSURES (ANCIEN CHAUSSLAND).	M	3	NON
arrondissement BEZIERS	E032.01215		BEZIERS	DOMAINE DE BAYSSAN	-	-	NON
arrondissement BEZIERS	E032.01215001	001	BEZIERS	HERAULT CULTURE - "SORTIE OUEST"	CTSIP	3	NON
arrondissement BEZIERS	E032.01224		BEZIERS	ENSEMBLE SOCIAL	L	4	NON
arrondissement BEZIERS	E032.01225		BEZIERS	PARC DE STATIONNEMENT HALLES 2 "ST VINCENT DE PAUL"	PS	2	NON
arrondissement BEZIERS	E032.01227		BEZIERS	MEDIATHEQUE ANDRE MALRAUX	S	2	NON
arrondissement BEZIERS	E032.01228		BEZIERS	MAGASIN EAU VIVE	M	3	NON
arrondissement BEZIERS	E032.01231		BEZIERS	FOYER SEVERINE -RESIDENCE ARGENCE	J	4	OUI
arrondissement BEZIERS	E032.01233		BEZIERS	GROUPE SCOLAIRE "LES AMANDIERS"	R	3	NON
arrondissement BEZIERS	E032.01235		BEZIERS	MAGASIN BESSON CHAUSSURES	M	2	NON
arrondissement BEZIERS	E032.01242		BEZIERS	MAGASIN " WE ARE SELECT "	M	4	NON
arrondissement BEZIERS	E032.01246		BEZIERS	MOSQUEE - CENTRE CULTUREL "ANNOUR"	V	3	NON
arrondissement BEZIERS	E032.01247		BEZIERS	ECOLE MATERNELLE JEAN JAURES	R	4	NON
arrondissement BEZIERS	E032.01252		BEZIERS	GROUPE SCOLAIRE PASTEUR	-	-	NON
arrondissement BEZIERS	E032.01252001	001	BEZIERS	GROUPE SCOLAIRE PASTEUR - PRIMAIRE	R	3	NON
arrondissement BEZIERS	E032.01252002	002	BEZIERS	GROUPE SCOLAIRE PASTEUR - MATERNELLE	R	4	NON
arrondissement BEZIERS	E032.01253		BEZIERS	LES HALLES CENTRALES	M	2	NON

arrondissement BEZIERS	E032.01253001	001	BEZIERS	BAR-RESTAURANT HALLEGRIA	M	2	NON
arrondissement BEZIERS	E032.01253003	003	BEZIERS	LA PLANCHAS DES HALLES	M	2	NON
arrondissement BEZIERS	E032.01254		BEZIERS	GRUPE SCOLAIRE PRIVE NOTRE DAME	-	-	NON
arrondissement BEZIERS	E032.01254001	001	BEZIERS	ECOLE MATERNELLE NOTRE DAME	R	4	NON
arrondissement BEZIERS	E032.01254002	002	BEZIERS	ECOLE PRIMAIRE NOTRE DAME	R	4	NON
arrondissement BEZIERS	E032.01257001	001	BEZIERS	COLLEGE LUCIE AUBRAC	R	3	NON
arrondissement BEZIERS	E032.01258		BEZIERS	UNIVERSITE DE MONTPELLIER. IUT DE BEZIERS	R	2	NON
arrondissement BEZIERS	E032.01263		BEZIERS	INTERMARCHÉ BONAVAL	M	2	NON
arrondissement BEZIERS	E032.01263001	001	BEZIERS	INTERMARCHÉ BONAVAL - CENTRE COMMERCIAL	M	2	NON
arrondissement BEZIERS	E032.01263002	002	BEZIERS	INTERMARCHÉ BONAVAL - MAIL PHARMACIE	M	2	NON
arrondissement BEZIERS	E032.01263003	003	BEZIERS	INTERMARCHÉ BONAVAL - MAIL SALON DE COIFFURE	M	2	NON
arrondissement BEZIERS	E032.01263004	004	BEZIERS	INTERMARCHÉ BONAVAL - MAIL POINT PRESSE	M	2	NON
arrondissement BEZIERS	E032.01263005	005	BEZIERS	INTERMARCHÉ BONAVAL - MAIL BOULANGERIE	M	2	NON
arrondissement BEZIERS	E032.01263006	006	BEZIERS	INTERMARCHÉ BONAVAL "MAIL BNP PARIBAS"	M	2	NON
arrondissement BEZIERS	E032.01263007	007	BEZIERS	INTERMARCHÉ BONAVAL - MAIL ET COMMUNS	M	2	NON
arrondissement BEZIERS	E032.01265		BEZIERS	EHPAD LES CASCADES	J	4	OUI
arrondissement BEZIERS	E032.01266001	001	BEZIERS	HOTEL RESTAURANT "LE MANTEAU BLEU" BAT PRINCIPAL	O	5	OUI
arrondissement BEZIERS	E032.01266002	002	BEZIERS	HOTEL "LE MANTEAU BLEU" BAT ANNEXE	O	5	OUI
arrondissement BEZIERS	E032.01281		BEZIERS	ECOLE CASIMIR PERRET	R	4	NON
arrondissement BEZIERS	E032.01297		BEZIERS	RESTAURANT KFC	N	4	NON
arrondissement BEZIERS	E032.01328		BEZIERS	ITEP MONT LOZERE	J	4	OUI
arrondissement BEZIERS	E032.01333001	001	BEZIERS	ASSOCIATION THIERRY ALBOUY - SELF SERVICE.	N	4	NON
arrondissement BEZIERS	E032.01403		BEZIERS	ESPACES COMMUNS ET DE SERVICES DU FOYER DES JEUNES TRAVAILLEURS " EMILE CLAPARED	L	3	NON
arrondissement BEZIERS	E032.01404		BEZIERS	PENICHE BAR "LE CAPHARNARHUM"	EF	4	NON
arrondissement BEZIERS	E032.01411		BEZIERS	CARREFOUR CITY	M	4	NON
arrondissement BEZIERS	E032.01424		BEZIERS	MAISON DE QUARTIER "VACLAV HAVEL"	L	3	NON
arrondissement BEZIERS	E032.01428		BEZIERS	ECOLE LOUIS MALBOSC	R	3	NON
arrondissement BEZIERS	E032.01435		BEZIERS	NOUVEAU PALAIS DE JUSTICE	W	3	NON
arrondissement BEZIERS	E032.01450		BEZIERS	MAS APEAI OUEST HERAULT	J	4	OUI
arrondissement BEZIERS	E032.01460		BEZIERS	LYCEE TECHNIQUE DU SACRE COEUR	R	4	NON
arrondissement BEZIERS	E032.01489		BEZIERS	CENTRE COMMERCIAL LEADER PRICE	M	2	NON
arrondissement BEZIERS	E032.01497		BEZIERS	ECOLE NELSON MANDELA	R	4	NON
arrondissement BEZIERS	E032.01515		BEZIERS	RESTAURANT COURTEPAILLE	N	4	NON
arrondissement BEZIERS	E032.01519		BEZIERS	MAGASIN ACTION	M	3	NON
arrondissement BEZIERS	E032.01520		BEZIERS	SALLE DE LOTO "LA SALLE"	L	3	NON
arrondissement BEZIERS	E032.01522		BEZIERS	HOTEL PARTICULIER	O	5	OUI
arrondissement BEZIERS	E032.01524001	001	BEZIERS	HOTEL "IN SITU" - BAT PRINCIPAL.	O	5	OUI
arrondissement BEZIERS	E032.01524002	002	BEZIERS	HOTEL "IN SITU" - BAT ANNEXE	O	5	OUI
arrondissement BEZIERS	E032.01530		BEZIERS	RESTAURANT "A LA BONNE HEURE"	N	3	NON
arrondissement BEZIERS	E032.01535		BEZIERS	GYMNASSE LUCIE AUBRAC	X	3	NON
arrondissement BEZIERS	E032.01550		BEZIERS	LOCAUX ASSOCIATIFS - RESTAURANT SNCF	L	4	NON
arrondissement BEZIERS	E032.01552		BEZIERS	MAGASIN CHAUSSEA	M	3	NON
arrondissement BEZIERS	E032.01556		BEZIERS	HOTEL LE XIX	O	5	OUI
arrondissement BEZIERS	E032.01564		BEZIERS	RESTAURANT SUSHI WOK	N	3	NON
arrondissement BEZIERS	E032.01565		BEZIERS	CHATEAU DE VAISSERIES	-	-	NON
arrondissement BEZIERS	E032.01565003	003	BEZIERS	BAR- RESTAURANT MUSICAL "LA COUR DES MIRACLES"	P	3	NON
arrondissement BEZIERS	E032.01572		BEZIERS	MAGASIN LIDL	M	2	NON
arrondissement BEZIERS	E032.01574		BEZIERS	MAC DONALD'S COURONDELLE	N	4	NON
arrondissement BEZIERS	E032.01575		BEZIERS	MARCHE COUVERT "MARCHE DE LA MEDITERRANEE"	M	1	NON
arrondissement BEZIERS	E032.01575001	001	BEZIERS	BOUTIQUE AUX SAVEURS DE LA MEDITERRANÉE (LOT N°7)	N	1	NON
arrondissement BEZIERS	E032.01575002	002	BEZIERS	EPICERIE DES HALLES (LOT N°16)	M	1	NON
arrondissement BEZIERS	E032.01575003	003	BEZIERS	LA BRASSERIE DE LA MEDITERRANEE (LOT N°6)	N	1	NON
arrondissement BEZIERS	E032.01588		BEZIERS	RESIDENCE SENIORS DES POETES	O	3	OUI
arrondissement BEZIERS	E032.01591		BEZIERS	HOTEL LAGARRIGUE ANNEXE LYCEE HENRY 4	R	3	NON
arrondissement BEZIERS	E032.01593		BEZIERS	BATIMENT CONSULTATIONS EXTERNES - CH BEZIERS	U	4	NON
arrondissement BEZIERS	E032.01611		BEZIERS	RESTAURANT DEL ARTE	N	4	NON
arrondissement BEZIERS	E032.01623		BEZIERS	EHPAD SAINT ANTOINE	J	4	OUI
arrondissement BEZIERS	E032.01628		BEZIERS	PARC DE STATIONNEMENT DE LA GARE SNCF	PS	2	NON
arrondissement BEZIERS	E032.01630		BEZIERS	BODEGA RESTAURANT VILLA GUY	N	4	NON
arrondissement BEZIERS	E032.01649		BEZIERS	MAGASIN AUTO "CARTER-CASH"	M	3	NON
arrondissement BEZIERS	E032.01652		BEZIERS	CENTRE DE FORMATION AGORA PERREAL	R	4	NON
arrondissement BEZIERS	E032.01760		BEZIERS	MAISON D'ENFANTS A CARACTERE SOCIAL " LO SOSTEN".	RH	5	OUI
arrondissement BEZIERS	E032.01770		BEZIERS	RELAIS PARENTAL D'ACCUEIL ET HEBERGEMENT "LES LILAS"	PEH	5	OUI
arrondissement BEZIERS	E032.01779		BEZIERS	SALLE DE SPORT ONE FITNESS CLUB	X	4	NON
arrondissement BEZIERS	E032.01806		BEZIERS	MAGASIN LIDL SAINT NAZAIRE	M	3	NON
arrondissement BEZIERS	E037.00001		BOUJAN-SUR-LIBRON	EHPAD LES JARDINS DE FLORE	-	-	OUI
arrondissement BEZIERS	E037.00001001	001	BOUJAN-SUR-LIBRON	EHPAD "LES JARDINS DE FLORE"	J	4	OUI
arrondissement BEZIERS	E037.00002		BOUJAN-SUR-LIBRON	SALLE DES FETES	L	4	NON
arrondissement BEZIERS	E037.00013		BOUJAN-SUR-LIBRON	HOTEL LE MONESTIE	O	5	OUI
arrondissement BEZIERS	E037.00017		BOUJAN-SUR-LIBRON	ECOLE PUBLIQUE PRIMAIRE	R	4	NON
arrondissement BEZIERS	E037.00018		BOUJAN-SUR-LIBRON	CLINIQUE PECH DU SOLEIL CENTRE DE SOINS DE SUITES	U	4	OUI
arrondissement BEZIERS	E037.00019		BOUJAN-SUR-LIBRON	CLINIQUE VAL D'ORB CENTRE DE RÉADAPTATION FONCTIONNELLE	U	4	OUI
arrondissement BEZIERS	E037.00020		BOUJAN-SUR-LIBRON	CLINIQUE SAINT PRIVAT	U	2	OUI
arrondissement BEZIERS	E037.00020001	001	BOUJAN-SUR-LIBRON	CLINIQUE SAINT PRIVAT - CONSULTATION AVEC CRÈCHE	U	2	NON
arrondissement BEZIERS	E037.00030		BOUJAN-SUR-LIBRON	THEATRE DE PLEIN AIR - ARENE	PA	2	NON
arrondissement BEZIERS	E038.00007		LE BOUSQUET-D'ORB	EHPAD CHATEAU DE LA VERRERIE	J	4	OUI
arrondissement BEZIERS	E038.00013		LE BOUSQUET-D'ORB	SALLE POLYVALENTE MARCEL ROUX	L	2	NON
arrondissement BEZIERS	E038.00020		LE BOUSQUET-D'ORB	BUREAU DE POSTE LE BOUSQUET DORB	W	5	NON
arrondissement BEZIERS	E044.00002		CABREROLLES	SALLE POLYVALENTE	L	3	NON
arrondissement BEZIERS	E044.00005		CABREROLLES	RELAIS DÉPARTEMENTAL - GÎTE D'ÉTAPE	PEH	5	OUI
arrondissement BEZIERS	E049.00001		CAMPLONG	MAISON DE LA NATURE - SALLE POLYVALENTE - ECOLE	L	4	NON
arrondissement BEZIERS	E049.00002		CAMPLONG	GÎTE COMMUNAL " VALLON D'ESPAZE "	PEH	5	OUI
arrondissement BEZIERS	E052.00001		CAPESTANG	ECOLE PRIMAIRE "FRANCOIS MITTERRAND"	R	4	NON
arrondissement BEZIERS	E052.00002		CAPESTANG	ECOLE MATERNELLE	R	4	NON
arrondissement BEZIERS	E052.00003		CAPESTANG	GYMNASSE	X	3	NON
arrondissement BEZIERS	E052.00005		CAPESTANG	MAGASIN INTERMARCHÉ	M	3	NON
arrondissement BEZIERS	E052.00007		CAPESTANG	EHPAD DE CAPESTANG	J	4	OUI
arrondissement BEZIERS	E052.00008		CAPESTANG	CHATEAU "LO CASTEL"	-	-	NON
arrondissement BEZIERS	E052.00008003	003	CAPESTANG	GITE D'ÉTAPE "LO CASTEL"	PEH	5	OUI
arrondissement BEZIERS	E052.00012		CAPESTANG	MAGASIN BRICOMARCHÉ	M	3	NON
arrondissement BEZIERS	E052.00020		CAPESTANG	SALLE POLYVALENTE "NELSON MANDELA"	L	2	NON
arrondissement BEZIERS	E052.00023		CAPESTANG	HOTEL RESTAURANT "LE RELAIS BLEU"	O	5	OUI
arrondissement BEZIERS	E052.00029		CAPESTANG	SALLE POLYVALENTE "MAISON DU PEUPLE"	L	4	NON
arrondissement BEZIERS	E052.00039		CAPESTANG	MAISON CANTONNIÈRE (OFFICE DE TOURISME)	L	4	NON

arrondissement BEZIERS	E052.00041		CAPESTANG	SALLE POLYVALENTE DE L'ALE	L	4	NON
arrondissement BEZIERS	E052.00042		CAPESTANG	MAGASIN LIDL	M	2	NON
arrondissement BEZIERS	E052.00046		CAPESTANG	AGENCE IMMOBILIERE "VIVES" (EX BAR A VIN)	W	5	NON
arrondissement BEZIERS	E052.00054		CAPESTANG	COLLEGE PAUL BERT	-	-	NON
arrondissement BEZIERS	E052.00054005	005	CAPESTANG	COLLEGE PAUL BERT - BAT D "ENSEIGNEMENT"	R	3	NON
arrondissement BEZIERS	E052.00072		CAPESTANG	ASSOCIATION SESAME (ACCUEIL ADOLESCENTS AUTISTES)	J	5	OUI
arrondissement BEZIERS	E055.00006		CASTANET-LE-HAUT	RELAIS D'ETAPE RESEAU VERT	PEH	5	OUI
arrondissement BEZIERS	E056.00002		CASTELNAU-DE-GUERS	SALLE POLYVALENTE	L	2	NON
arrondissement BEZIERS	E056.00003		CASTELNAU-DE-GUERS	MAISON DU PEUPLE	L	3	NON
arrondissement BEZIERS	E059.00001		LA CAUNETTE	CENTRE CULTUREL OUSTAL DE LA CESSÉ	L	4	NON
arrondissement BEZIERS	E059.00006		LA CAUNETTE	LIEU DE VIE LE CHATEAU	PEH	5	OUI
arrondissement BEZIERS	E061.00001		CAUSSES-ET-VEYRAN	SALLE POLYVALENTE " JULES MILHAU "	L	4	NON
arrondissement BEZIERS	E063.00002		CAUX	SALLE POLYVALENTE	L	3	NON
arrondissement BEZIERS	E063.00003		CAUX	MAISON DE RETRAITE "SAINTE CLOTILDE"	J	4	OUI
arrondissement BEZIERS	E063.00004		CAUX	ECOLE PRIMAIRE "MARCEL PAGNOL"	R	4	NON
arrondissement BEZIERS	E063.00005		CAUX	ECOLE MATERNELLE "CHARLES DE GAULLE"	R	4	NON
arrondissement BEZIERS	E065.00003		CAZEDARNES	ABBAYE DE FONTCAUDE	-	-	NON
arrondissement BEZIERS	E065.00003001	001	CAZEDARNES	SALLE POLYVALENTE	L	4	NON
arrondissement BEZIERS	E065.00004		CAZEDARNES	SALLE POLYVALENTE	L	4	NON
arrondissement BEZIERS	E068.00001		CAZOULS-D'HERAULT	MAIRIE - SALLE POLYVALENTE - MÉDIATHÈQUE - RESTAURANT SCOLAIRE - PÔLE OENOTOURIS	W	3	NON
arrondissement BEZIERS	E069.00001		CAZOULS-LES-BEZIERS	MAGASIN CARREFOUR MARKET	M	1	NON
arrondissement BEZIERS	E069.00001001	001	CAZOULS-LES-BEZIERS	BOUTIQUE TELEPHONE MOBILE LOT 3	M	1	NON
arrondissement BEZIERS	E069.00001002	002	CAZOULS-LES-BEZIERS	SALON COIFFURE "SAINT KARL" LOT 4	M	1	NON
arrondissement BEZIERS	E069.00001003	003	CAZOULS-LES-BEZIERS	BOUTIQUE D'OPTIQUE LOT 2	M	1	NON
arrondissement BEZIERS	E069.00001004	004	CAZOULS-LES-BEZIERS	BOUTIQUE TABAC PRESSE LOT 1	M	1	NON
arrondissement BEZIERS	E069.00001005	005	CAZOULS-LES-BEZIERS	BOUTIQUE HIFI, VIDEO, TELEPHONE (LOT 5)	M	1	NON
arrondissement BEZIERS	E069.00001006	006	CAZOULS-LES-BEZIERS	BOUTIQUE HIFI, VIDEO, TELEPHONE (LOT 5)	M	1	NON
arrondissement BEZIERS	E069.00003		CAZOULS-LES-BEZIERS	ECOLE MATERNELLE "PAULINE KERGOUMARD"	R	4	NON
arrondissement BEZIERS	E069.00005		CAZOULS-LES-BEZIERS	CENTRE SOCIO-CULTUREL "FRANÇOIS MITTERRAND"	L	2	NON
arrondissement BEZIERS	E069.00011		CAZOULS-LES-BEZIERS	COLLEGE JULES FERRY	-	-	NON
arrondissement BEZIERS	E069.00011003	003	CAZOULS-LES-BEZIERS	COLLEGE J. FERRY - BAT B "ENSEIGNEMENT"	R	4	NON
arrondissement BEZIERS	E069.00011005	005	CAZOULS-LES-BEZIERS	COLLEGE J. FERRY - BAT G	R	4	NON
arrondissement BEZIERS	E069.00011007	007	CAZOULS-LES-BEZIERS	COLLEGE J. FERRY - BAT E " ENSEIGNEMENT ET CDI"	R	4	NON
arrondissement BEZIERS	E069.00011008	008	CAZOULS-LES-BEZIERS	COLLEGE J. FERRY - BAT C	R	4	NON
arrondissement BEZIERS	E069.00011009	009	CAZOULS-LES-BEZIERS	COLLEGE J. FERRY - BAT D - RESTAURANT SCOLAIRE ET TECHNOLOGIE	N	4	NON
arrondissement BEZIERS	E069.00025		CAZOULS-LES-BEZIERS	HALLE DES SPORTS	X	3	NON
arrondissement BEZIERS	E069.00035		CAZOULS-LES-BEZIERS	MAGASIN LEADER PRICE (EX WELDOM)	M	3	NON
arrondissement BEZIERS	E069.00036		CAZOULS-LES-BEZIERS	MAGASIN GIF	M	3	NON
arrondissement BEZIERS	E069.00041		CAZOULS-LES-BEZIERS	ÉGLISE SAINT SATURNIN	V	3	NON
arrondissement BEZIERS	E069.00043		CAZOULS-LES-BEZIERS	MAISON DE RETRAITE STJEAN - SIMONE DE BEAUVOIR	J	4	OUI
arrondissement BEZIERS	E069.00048		CAZOULS-LES-BEZIERS	ECOLE ELEMENTAIRE "ANTOINE DE SAINT EXUPERY"	R	3	NON
arrondissement BEZIERS	E069.00065001	001	CAZOULS-LES-BEZIERS	CELLULE COMMERCIALE N°1 - MON BRICO	M	3	NON
arrondissement BEZIERS	E070.00003		CEBAZAN	SALLE POLYVALENTE ET GYMNASÉ MUNICIPAL	L	3	NON
arrondissement BEZIERS	E073.00001		CERS	EHPAD "LE MAS DU MOULIN"	J	4	OUI
arrondissement BEZIERS	E073.00002		CERS	SALLE DES FÊTES	L	4	NON
arrondissement BEZIERS	E073.00014		CERS	CENTRE COMMERCIAL "INTERMARCHÉ"	M	3	NON
arrondissement BEZIERS	E073.00015		CERS	SALLE POLYVALENTE "L'ESCAPADE"	L	2	NON
arrondissement BEZIERS	E073.00018		CERS	CABINET DENTAIRE	U	5	NON
arrondissement BEZIERS	E073.00019		CERS	LE BISTROT CERSOIS	N	5	NON
arrondissement BEZIERS	E074.00001		CESSENON-SUR-ORB	MAISON DE RETRAITE "LES PINS"	J	4	OUI
arrondissement BEZIERS	E074.00007		CESSENON-SUR-ORB	SALLE POLYVALENTE EGLANTINE	L	4	NON
arrondissement BEZIERS	E074.00010		CESSENON-SUR-ORB	MAIRIE - BUREAUX ET SALLE REUNION	W	4	NON
arrondissement BEZIERS	E074.00012		CESSENON-SUR-ORB	AUBERGE DU PONT DE REALS	N	4	NON
arrondissement BEZIERS	E074.00014		CESSENON-SUR-ORB	SALLE DES FÊTES	L	4	NON
arrondissement BEZIERS	E075.00005		CESSERAS	SALLE POLYVALENTE ET MEDIATHEQUE	L	3	NON
arrondissement BEZIERS	E080.00004		COLOMBIERES-SUR-ORB	BATIMENT MAIRIE	-	-	NON
arrondissement BEZIERS	E080.00004001	001	COLOMBIERES-SUR-ORB	SALLE POLYVALENTE	L	4	NON
arrondissement BEZIERS	E081.00001		COLOMBIERS	CLINIQUE CAUSSE	-	-	OUI
arrondissement BEZIERS	E081.00001001	001	COLOMBIERS	CLINIQUE CAUSSE - BATIMENT PRINCIPAL	U	3	OUI
arrondissement BEZIERS	E081.00001002	002	COLOMBIERS	CLINIQUE CAUSSE - BATIMENT SERVICE AMBULATOIRE ET SALLE DE CONFERENCE	U	4	NON
arrondissement BEZIERS	E081.00010		COLOMBIERS	ECOLE PRIMAIRE	-	-	NON
arrondissement BEZIERS	E081.00010001	001	COLOMBIERS	ECOLE PRIMAIRE	R	4	NON
arrondissement BEZIERS	E081.00011		COLOMBIERS	EHPAD "LA RÉSIDENTIELLE"	-	-	OUI
arrondissement BEZIERS	E081.00011001	001	COLOMBIERS	EHPAD "LA RÉSIDENTIELLE"	J	4	OUI
arrondissement BEZIERS	E081.00015		COLOMBIERS	SALLE DU TEMPS LIBRE	L	3	NON
arrondissement BEZIERS	E081.00016		COLOMBIERS	ECOLE MATERNELLE	R	4	NON
arrondissement BEZIERS	E081.00027		COLOMBIERS	DANCING "CAROLIN'S"	P	2	NON
arrondissement BEZIERS	E081.00036		COLOMBIERS	SUPERMARCHÉ CASINO	M	1	NON
arrondissement BEZIERS	E081.00036001	001	COLOMBIERS	SUPERMARCHÉ CASINO - CORDONNERIE (LOT 1)	M	1	NON
arrondissement BEZIERS	E081.00036002	002	COLOMBIERS	SUPERMARCHÉ CASINO - OPTIQUE (LOT 4)	M	1	NON
arrondissement BEZIERS	E081.00036003	003	COLOMBIERS	SUPERMARCHÉ CASINO - VENTE DE MEUBLES (LOT 3)	M	1	NON
arrondissement BEZIERS	E081.00036004	004	COLOMBIERS	SUPERMARCHÉ CASINO - SALON DE COIFFURE (LOT 2)	M	1	NON
arrondissement BEZIERS	E081.00039		COLOMBIERS	BRICO DÉPÔT	M	1	NON
arrondissement BEZIERS	E081.00052		COLOMBIERS	MAGASIN SUPER CHAUSS 34	M	3	NON
arrondissement BEZIERS	E081.00053		COLOMBIERS	MAGASIN NOZ (EX ANIMALERIE)	M	3	NON
arrondissement BEZIERS	E081.00054		COLOMBIERS	BATIMENT A USAGE COMMERCIAL 8 LOTS	-	-	NON
arrondissement BEZIERS	E081.00054001	001	COLOMBIERS	ELECTRO DEPOT (LOT N° 4)	M	3	NON
arrondissement BEZIERS	E081.00054002	002	COLOMBIERS	LE QUARTIER DES TISSUS (LOT 6)	M	3	NON
arrondissement BEZIERS	E081.00054003	003	COLOMBIERS	ACTION - (EX MODA PARK) - LOT 5	M	3	NON
arrondissement BEZIERS	E081.00054009	009	COLOMBIERS	AU VIDE GRENIER	M	4	NON
arrondissement BEZIERS	E081.00055		COLOMBIERS	BATIMENT A USAGE COMMERCIAL COMPORTANT 2 LOTS	-	-	NON
arrondissement BEZIERS	E081.00055001	001	COLOMBIERS	MAGASIN "GO SPORTS"	M	2	NON
arrondissement BEZIERS	E081.00065		COLOMBIERS	SALLE DU CHAI DU CHATEAU ET OFFICE DU TOURISME	L	2	NON
arrondissement BEZIERS	E081.00067		COLOMBIERS	MAGASIN LEADER PRICE	M	3	NON
arrondissement BEZIERS	E081.00075		COLOMBIERS	MAGASIN CENTRAKOR	M	3	NON
arrondissement BEZIERS	E083.00006		COMBES	MAISON D'ACCUEIL SPECIALISEE ALEXANDRE JOLLIEN	J	4	OUI
arrondissement BEZIERS	E083.00007		COMBES	MAISON D'ACCUEIL SPECIALISEE SAINT-VITAL	J	4	OUI
arrondissement BEZIERS	E084.00001		CORNELIHAN	SALLE POLYVALENTE MUNICIPALE	L	3	NON
arrondissement BEZIERS	E084.00010		CORNELIHAN	EHPAD "LES TERRASSES DU CAROUX"	J	4	OUI
arrondissement BEZIERS	E086.00017		COURNIU	SALLE POLYVALENTE DITE "A.T.E" (ACTIVITE TOURISTIQUE ET ECONOMIQUE)	L	3	NON
arrondissement BEZIERS	E089.00012		CREISSAN	EHPAD "LES JARDINS D'ADROYA"	J	4	OUI
arrondissement BEZIERS	E089.00017		CREISSAN	SALLE POLYVALENTE	L	3	NON
arrondissement BEZIERS	E092.00018		CRUZY	SALLE POLYVALENTE	L	3	NON
arrondissement BEZIERS	E092.00019		CRUZY	RESTAURANT LE TERMINUS	N	4	NON

arrondissement BEZIERS	E092.00028		CRUZY	EGLISE STE EULALIE	V	5	NON
arrondissement BEZIERS	E092.00031		CRUZY	SALLE DE RECEPTION CHATEAU DE SERIEGE	L	4	NON
arrondissement BEZIERS	E093.00002		DIO-ET-VALQUIERES	GITE D'ETAPE MUNICIPAL	PEH	5	OUI
arrondissement BEZIERS	E093.00003		DIO-ET-VALQUIERES	SALLE DE SPECTACLE ET LOGE	L	5	NON
arrondissement BEZIERS	E094.00002		ESPONDEILHAN	SALLES DES FETES	L	4	NON
arrondissement BEZIERS	E096.00001		FAUGERES	SALLE POLYVALENTE " PALAIS DE BACCHUS "	L	3	NON
arrondissement BEZIERS	E097.00010		FELINES-MINERVOIS	SALLE POLYVALENTE "LES CELLIERS D'HAUTOUPOUL"	L	4	NON
arrondissement BEZIERS	E097.00011		FELINES-MINERVOIS	SALLE POLYVALENTE	L	4	NON
arrondissement BEZIERS	E101.00002		FLORENSAC	MAGASIN "LEADER PRICE"	M	3	NON
arrondissement BEZIERS	E101.00021		FLORENSAC	CENTRE DE VACANCES DES PTT " LA GRANGE DE SALLELES "	-	-	OUI
arrondissement BEZIERS	E101.00021002	002	FLORENSAC	CENTRE DE VACANCES DES PTT LA GRANGE DE SALLELES BAT/B	R	4	OUI
arrondissement BEZIERS	E101.00021003	003	FLORENSAC	CENTRE DE VACANCES PTT "LA GRANGE DES SALLELES" BÂT C	RH	4	OUI
arrondissement BEZIERS	E101.00024001	001	FLORENSAC	COLLEGE "VOLTAIRE"	R	3	NON
arrondissement BEZIERS	E101.00030		FLORENSAC	FOYER HANDICAPÉS "MA RESIDENCE"	J	4	OUI
arrondissement BEZIERS	E101.00031		FLORENSAC	FOYER L'AGE D'OR	L	4	NON
arrondissement BEZIERS	E101.00033		FLORENSAC	GYMNASSE HALLE DE SPORT VOLTAIRE	X	3	NON
arrondissement BEZIERS	E101.00036		FLORENSAC	I.M.E.I.R. "SAINT HILAIRE"	-	-	NON
arrondissement BEZIERS	E101.00036002	002	FLORENSAC	IMEIR SAINT HILAIRE - BAT B - HEBERGEMENT 1 AVEC LDV2	J	5	OUI
arrondissement BEZIERS	E101.00036003	003	FLORENSAC	IMEIR SAINT HILAIRE - BAT C - HEBERGEMENT 2 AVEC LDV2	J	5	OUI
arrondissement BEZIERS	E101.00036007	007	FLORENSAC	IMEIR SAINT HILAIRE - BAT G - LES MIMOSAS	J	5	OUI
arrondissement BEZIERS	E101.00052		FLORENSAC	MAISON DE RETRAITE "LES LAVANDES"	J	4	OUI
arrondissement BEZIERS	E101.00053		FLORENSAC	MAISON DE RETRAITE "SAINTE AMELIE"	J	4	OUI
arrondissement BEZIERS	E101.00064		FLORENSAC	SALLE DE SPECTACLES	L	3	NON
arrondissement BEZIERS	E101.00066		FLORENSAC	SALLE POLYVALENTE SPORTIVE "HERVE COUSTELLIE"	X	2	NON
arrondissement BEZIERS	E101.00078002	002	FLORENSAC	GROUPE SCOLAIRE MATERNELLE	R	4	NON
arrondissement BEZIERS	E101.00086		FLORENSAC	MAISON POUR TOUS	L	4	NON
arrondissement BEZIERS	E105.00002		FOUZILHON	THÉÂTRE DE PIERRES	L	4	NON
arrondissement BEZIERS	E107.00002		FRAISSE-SUR-AGOUT	AUBERGE DE L'ESPINOUSE	O	4	OUI
arrondissement BEZIERS	E107.00018		FRAISSE-SUR-AGOUT	SALLE POLYVALENTE DITE "MAISON POUR TOUS"	L	4	NON
arrondissement BEZIERS	E107.00027		FRAISSE-SUR-AGOUT	CAMPOTEL	-	-	NON
arrondissement BEZIERS	E107.00028		FRAISSE-SUR-AGOUT	GITE DE GROUPE "CHARLES BACOU"	PEH	5	OUI
arrondissement BEZIERS	E109.00004		GABIAN	SALLE DES FETES	L	3	NON
arrondissement BEZIERS	E117.00001		GRAISSESSAC	SALLE POLYVALENTE " JEAN MOULIN "	L	4	NON
arrondissement BEZIERS	E117.00002		GRAISSESSAC	GÎTE COMMUNAL DU MONT CABANES	PEH	5	OUI
arrondissement BEZIERS	E119.00002		HEREPIAN	DISCOTHÈQUE "L'ENDROIT" (EX HAVANA CAFÉ)	P	4	NON
arrondissement BEZIERS	E119.00007		HEREPIAN	MUSÉE DE LA CLOCHE ET DE LA SONNAILLE	Y	4	NON
arrondissement BEZIERS	E119.00014		HEREPIAN	SALLE POLYVALENTE " MARCEL PAGNOL "	L	3	NON
arrondissement BEZIERS	E119.00023		HEREPIAN	HOTEL "LE COUVENT"	O	5	OUI
arrondissement BEZIERS	E126.00002		LAMALOU-LES-BAINS	CENTRE HOSPITALIER PAUL COSTE FLORET	-	-	OUI
arrondissement BEZIERS	E126.00002001	001	LAMALOU-LES-BAINS	CENTRE HOSPITALIER PAUL COSTE FLORET - PAVILLON JEANNE D'ARC	U	4	OUI
arrondissement BEZIERS	E126.00002002	002	LAMALOU-LES-BAINS	CENTRE HOSPITALIER PAUL COSTE FLORET - PAVILLON LEROY	U	4	OUI
arrondissement BEZIERS	E126.00004		LAMALOU-LES-BAINS	HOTEL RESTAURANT BELLEVILLE	O	3	OUI
arrondissement BEZIERS	E126.00005		LAMALOU-LES-BAINS	UGE CAM - CSRE ALEXANDRE JOLLIEN	-	-	OUI
arrondissement BEZIERS	E126.00005003	003	LAMALOU-LES-BAINS	UGE CAM - CSRE ALEXANDRE JOLLIEN - BATIMENT PRINCIPAL	U	4	OUI
arrondissement BEZIERS	E126.00006		LAMALOU-LES-BAINS	CENTRE DE CONVALESCENCE ET EHPAD 'LE COLOMBIER'	U	4	OUI
arrondissement BEZIERS	E126.00011		LAMALOU-LES-BAINS	CENTRE STER CAPUS 1 ET 2	U	4	NON
arrondissement BEZIERS	E126.00014		LAMALOU-LES-BAINS	CENTRE DE REEDUCATION FONCTIONNELLE " LA PETITE PAIX "	U	4	OUI
arrondissement BEZIERS	E126.00016		LAMALOU-LES-BAINS	SALLE DES FETES	L	3	NON
arrondissement BEZIERS	E126.00018		LAMALOU-LES-BAINS	CINÉMA " L'IMPÉRIAL " ET THÉÂTRE	L	3	NON
arrondissement BEZIERS	E126.00020		LAMALOU-LES-BAINS	EHPAD LE VAL FLEURI	J	4	OUI
arrondissement BEZIERS	E126.00021		LAMALOU-LES-BAINS	CHAINE THERMALE DU SOLEIL	U	3	NON
arrondissement BEZIERS	E126.00022		LAMALOU-LES-BAINS	RESIDENCE HOSPITALIERE LES JARDINS DE BELLEVILLE	U	4	OUI
arrondissement BEZIERS	E126.00026		LAMALOU-LES-BAINS	CENTRE ULYSSE	L	3	NON
arrondissement BEZIERS	E126.00031		LAMALOU-LES-BAINS	HOTEL DE MA TANTE ET RESTAURANT	O	5	OUI
arrondissement BEZIERS	E126.00032		LAMALOU-LES-BAINS	HOTEL RESTAURANT " LE GALIMAR "	O	5	OUI
arrondissement BEZIERS	E126.00033		LAMALOU-LES-BAINS	HOTEL " REV HOTEL "	O	5	OUI
arrondissement BEZIERS	E126.00034		LAMALOU-LES-BAINS	HOTEL RESTAURANT " DES THERMES "	O	5	OUI
arrondissement BEZIERS	E126.00043		LAMALOU-LES-BAINS	MAGASIN LIDL	M	4	NON
arrondissement BEZIERS	E126.00055		LAMALOU-LES-BAINS	HOTEL " LE SQUARE "	O	5	OUI
arrondissement BEZIERS	E126.00062		LAMALOU-LES-BAINS	CLINIQUE DU DOCTEUR STER " LES ROSIERS "	U	3	OUI
arrondissement BEZIERS	E126.00064008	008	LAMALOU-LES-BAINS	AMBROISE PARÉ - RESTAURANT LE ROYAL WOK	N	3	NON
arrondissement BEZIERS	E126.00071		LAMALOU-LES-BAINS	RESIDENCE DU BOIS DE LON	O	4	OUI
arrondissement BEZIERS	E130.00006		LAURENS	SALLE DE RENCONTRE	L	2	NON
arrondissement BEZIERS	E130.00009		LAURENS	EHPAD "LA MURELLE"	J	4	OUI
arrondissement BEZIERS	E135.00001001	001	LESPIGNAN	ECOLE MATERNELLE	R	4	NON
arrondissement BEZIERS	E135.00016		LESPIGNAN	SALLE POLYVALENTE	L	3	NON
arrondissement BEZIERS	E136.00014		LEZIGNAN-LA-CEBE	SALLE POLYVALENTE	L	3	NON
arrondissement BEZIERS	E139.00001		LIEURAN-LES-BEZIERS	SALLE DES FETES - CANTINE - GARDERIE	-	-	NON
arrondissement BEZIERS	E139.00001001	001	LIEURAN-LES-BEZIERS	SALLE DES FETES	L	4	NON
arrondissement BEZIERS	E139.00001002	002	LIEURAN-LES-BEZIERS	CANTINE GARDERIE	R	4	NON
arrondissement BEZIERS	E139.00008		LIEURAN-LES-BEZIERS	CREA LISS	M	5	NON
arrondissement BEZIERS	E140.00004		LIGNAN-SUR-ORB	CENTRE CULTUREL "F. MITTERRAND"	L	2	NON
arrondissement BEZIERS	E140.00005		LIGNAN-SUR-ORB	HOTEL DE VILLE	L	3	NON
arrondissement BEZIERS	E140.00008		LIGNAN-SUR-ORB	CENTRE COMMERCIAL INTERMARCHÉ	M	2	NON
arrondissement BEZIERS	E140.00008002	002	LIGNAN-SUR-ORB	CENTRE COMMERCIAL INTERMARCHÉ - SALON DE COIFFURE	M	2	NON
arrondissement BEZIERS	E140.00008003	003	LIGNAN-SUR-ORB	CENTRE COMMERCIAL INTERMARCHÉ - FLEURISTE	M	2	NON
arrondissement BEZIERS	E140.00008004	004	LIGNAN-SUR-ORB	CENTRE COMMERCIAL - SUPERMARCHÉ	M	2	NON
arrondissement BEZIERS	E140.00021		LIGNAN-SUR-ORB	GROUPE SCOLAIRE JEAN MOULIN	R	3	NON
arrondissement BEZIERS	E140.00026		LIGNAN-SUR-ORB	SALLES ASSOCIATIVES SPORTIVES - ESPACE DE RENCONTRE PAUL MAS	X	4	NON
arrondissement BEZIERS	E141.00001		LA LIVINIERE	SALLE POLYVALENTE	L	3	NON
arrondissement BEZIERS	E144.00001		LUNAS	AUBERGE GOURMANDE	O	5	OUI
arrondissement BEZIERS	E144.00003		LUNAS	GITE DE BRIANDES	PEH	5	OUI
arrondissement BEZIERS	E144.00009		LUNAS	HÔTEL RESTAURANT LE MANOIR DE GRAVEZON	O	5	OUI
arrondissement BEZIERS	E144.00015		LUNAS	SALLE DES FETES	L	4	NON
arrondissement BEZIERS	E147.00001		MAGALAS	COLLEGE LES ARBOURY	-	-	NON
arrondissement BEZIERS	E147.00001001	001	MAGALAS	COLLEGE LES ARBOURY	R	3	NON
arrondissement BEZIERS	E147.00002		MAGALAS	SALLE DES SPORTS	X	2	NON
arrondissement BEZIERS	E147.00010		MAGALAS	LOCAUX ASSOCIATIFS " MAISON POUR TOUS "	L	4	NON
arrondissement BEZIERS	E147.00015		MAGALAS	MAGASIN INTERMARCHÉ	M	2	NON
arrondissement BEZIERS	E147.00027001	001	MAGALAS	DISCOTHEQUE 'FLASH-BACK' - RESTAURANT	P	3	NON

arrondissement BEZIERS	E147.00029		MAGALAS	MAGASIN MR BRICOLAGE	M	2	NON
arrondissement BEZIERS	E147.00032		MAGALAS	SALLE POLYVALENTE DITE " DE CONVIVIALITE "	L	2	NON
arrondissement BEZIERS	E147.00070		MAGALAS	ECOLE MATERNELLE " LES PETITS GRAINS "	R	4	NON
arrondissement BEZIERS	E147.00073		MAGALAS	MAGASIN ALDI MARCHÉ	M	3	NON
arrondissement BEZIERS	E147.00089		MAGALAS	LE MAS DE LAUX - SALLE DE RÉCEPTION	L	4	NON
arrondissement BEZIERS	E147.00091		MAGALAS	SALLES D'ACTIVITÉS "DOMAINE ST JEAN"	L	4	NON
arrondissement BEZIERS	E147.00101		MAGALAS	MAISON DE RETRAITE " LES ACACIAS "	J	4	OUI
arrondissement BEZIERS	E148.00001		MARAUSSAN	EHPAD "TERRE BLANCHE"	J	4	OUI
arrondissement BEZIERS	E148.00017		MARAUSSAN	GROUPE SCOLAIRE " LA TREILLE"	-	-	NON
arrondissement BEZIERS	E148.00017001	001	MARAUSSAN	ECOLE ELEMENTAIRE "LA TREILLE" ÉLÉMENTAIRE "	R	4	NON
arrondissement BEZIERS	E148.00018		MARAUSSAN	ECOLE MATERNELLE	R	4	NON
arrondissement BEZIERS	E148.00030		MARAUSSAN	HALLE AUX SPORTS CLAUDE ROUVES	X	3	NON
arrondissement BEZIERS	E148.00035		MARAUSSAN	MAGASIN U EXPRESS	M	4	NON
arrondissement BEZIERS	E148.00041		MARAUSSAN	ESPACE CULTUREL - SALLE DE SPECTACLE ET SALLES ASSOCIATIVES	L	3	NON
arrondissement BEZIERS	E149.00003		MARGON	HÔTEL RESTAURANT "L'AUBERGE DU CHATEAU"	O	5	OUI
arrondissement BEZIERS	E149.00007		MARGON	SALLE DES FETES - ECOLE	-	-	NON
arrondissement BEZIERS	E149.00007001	001	MARGON	SALLE DES FETES "FRANCK VALLAT"	-	-	NON
arrondissement BEZIERS	E155.00007		MAUREILHAN	SALLE POLYVALENTE "OLIVETTE GRANDE"	L	2	NON
arrondissement BEZIERS	E155.00029		MAUREILHAN	SALLE DE RECEPTION "LA PROUDOUMETTE"	L	4	NON
arrondissement BEZIERS	E155.00033		MAUREILHAN	RESTAURANT LES OLIVIERS	N	5	NON
arrondissement BEZIERS	E158.00013		MINERVE	FERME DE SEJOUR DE BOIS BAS	-	-	NON
arrondissement BEZIERS	E158.00013002	002	MINERVE	SNACK BAR RESTAURANT	N	5	NON
arrondissement BEZIERS	E160.00005		MONS-LA-TRIVALLE	GITE DE GROUPE " DOMAINE DU JAUR "	PEH	5	OUI
arrondissement BEZIERS	E160.00008		MONS-LA-TRIVALLE	SALLE POLYVALENTE	L	4	NON
arrondissement BEZIERS	E160.00022		MONS-LA-TRIVALLE	BIBLIOTHEQUE MUNICIPALE	S	5	NON
arrondissement BEZIERS	E161.00002		MONTADY	MAISON DE RETRAITE "RENAISSANCE"	J	4	OUI
arrondissement BEZIERS	E161.00003		MONTADY	HALLS AUX SPORTS	X	2	NON
arrondissement BEZIERS	E161.00015		MONTADY	GROUPE SCOLAIRE F. MITTERRAND	-	-	NON
arrondissement BEZIERS	E161.00015001	001	MONTADY	GROUPE SCOLAIRE F. MITTERRAND PRIMAIRE	R	4	NON
arrondissement BEZIERS	E161.00015002	002	MONTADY	GROUPE SCOLAIRE F. MITTERRAND "MATERNELLE"	R	4	NON
arrondissement BEZIERS	E161.00019		MONTADY	MAGASIN ALDI	M	3	NON
arrondissement BEZIERS	E161.00069		MONTADY	SALLE MULTICULTURELLE	L	1	NON
arrondissement BEZIERS	E161.00077		MONTADY	ADAGES - MAISONS D'ENFANTS A CARACTERE SOCIAL	PEH	5	OUI
arrondissement BEZIERS	E162.00012		MONTAGNAC	MAISON DES ASSOCIATIONS "EX CENTRE SOCIO CULTUREL"	-	-	NON
arrondissement BEZIERS	E162.00012001	001	MONTAGNAC	MAISON DES ASSOCIATION - BAT A	L	3	NON
arrondissement BEZIERS	E162.00015		MONTAGNAC	COLLEGE JULES FERRY	-	-	NON
arrondissement BEZIERS	E162.00015005	005	MONTAGNAC	COLLEGE JULES FERRY - BAT B-C	R	4	NON
arrondissement BEZIERS	E162.00015008	008	MONTAGNAC	COLLEGE JULES FERRY - BAT A + A1	R	4	NON
arrondissement BEZIERS	E162.00019		MONTAGNAC	ECOLE MATERNELLE "JULES FERRY"	R	4	NON
arrondissement BEZIERS	E162.00021		MONTAGNAC	GROUPE SCOLAIRE "LOUIS PASTEUR"	R	4	NON
arrondissement BEZIERS	E162.00022		MONTAGNAC	HALLS DES SPORTS "ROBERT MONCLAR"	X	3	NON
arrondissement BEZIERS	E162.00025		MONTAGNAC	HÔTEL RESTAURANT "LES ROCAILLES"	O	5	OUI
arrondissement BEZIERS	E162.00028		MONTAGNAC	L'AUBERGE DE BESSILLES	N	3	NON
arrondissement BEZIERS	E162.00033		MONTAGNAC	EHPAD "LOUSTALET"	J	4	OUI
arrondissement BEZIERS	E162.00037		MONTAGNAC	MAS NICOLE "DOMAINE PAUL MAS" RESTAURANT ET CAVEAU	N	3	NON
arrondissement BEZIERS	E162.00042		MONTAGNAC	SALLE DE RENCONTRE "SAMBUSSY" (EX LE REX)	L	3	NON
arrondissement BEZIERS	E162.00055		MONTAGNAC	CENTRE D'ACCUEIL COMMUNAL DE BESSILLES (HEBERGEMENT)	RH	4	OUI
arrondissement BEZIERS	E162.00060		MONTAGNAC	MAISON D'ENFANTS DE BALDY	PEH	5	OUI
arrondissement BEZIERS	E166.00001		MONTBLANC	AIRE DE SERVICE DE BEZIERS-MONTBLANC NORD - A9 - SOCIÉTÉ SHELL ET AUTOGRILL	N	3	NON
arrondissement BEZIERS	E166.00005		MONTBLANC	BOUTIQUE ET RESTAURANT (AIRE DE SERVICE MONTBLANC SUD)	N	4	NON
arrondissement BEZIERS	E166.00011		MONTBLANC	FOYER HANDICAPÉS " SAINT PIERRE "	-	-	OUI
arrondissement BEZIERS	E166.00011001	001	MONTBLANC	FOYER HANDICAPÉS "SAINT PIERRE" LE CHÂTEAU	J	4	OUI
arrondissement BEZIERS	E166.00011002	002	MONTBLANC	FOYER HANDICAPÉS "SAINT PIERRE" LES PINS	J	4	OUI
arrondissement BEZIERS	E166.00013		MONTBLANC	MAISON DES ASSOCIATIONS "ÉMILIE SOULIÉ"	L	4	NON
arrondissement BEZIERS	E166.00014		MONTBLANC	RÉSIDENCE "LES JARDINS D'EULALIE"	-	-	NON
arrondissement BEZIERS	E166.00014001	001	MONTBLANC	CABINETS MEDICAUX	PU	5	NON
arrondissement BEZIERS	E166.00014002	002	MONTBLANC	RÉSIDENCE "LES JARDINS D'EULALIE"	J	4	OUI
arrondissement BEZIERS	E166.00015		MONTBLANC	SALLE DE BANQUET "COUSSERGUES"	L	4	NON
arrondissement BEZIERS	E166.00016		MONTBLANC	SALLE DE BANQUET "L'ARGENTIERE"	N	3	NON
arrondissement BEZIERS	E166.00017		MONTBLANC	SALLE DES FÊTES	L	3	NON
arrondissement BEZIERS	E166.00021		MONTBLANC	CENTRE DE LOISIRS "DEMEURE DES CEDRES"	R	3	NON
arrondissement BEZIERS	E170.00003		MONTOLIEURS	SALLE POLYVALENTE	L	4	NON
arrondissement BEZIERS	E178.00002		MURVIEL-LES-BEZIERS	COLLEGE " LE CEDRE "	-	-	NON
arrondissement BEZIERS	E178.00002002	002	MURVIEL-LES-BEZIERS	COLLEGE " LE CEDRE " BAT C- ENSEIGNEMENT ET CDI	R	4	NON
arrondissement BEZIERS	E178.00002003	003	MURVIEL-LES-BEZIERS	COLLEGE " LE CEDRE " BAT D/G - REFECTOIRE ET ENSEIGNEMENT	N	3	NON
arrondissement BEZIERS	E178.00002005	005	MURVIEL-LES-BEZIERS	COLLEGE " LE CEDRE " BAT E/F- ENSEIGNEMENT	R	3	NON
arrondissement BEZIERS	E178.00003		MURVIEL-LES-BEZIERS	GROUPE SCOLAIRE JEAN GUY	-	-	NON
arrondissement BEZIERS	E178.00003001	001	MURVIEL-LES-BEZIERS	GROUPE SCOLAIRE JEAN GUY "BAT ELEMENTAIRE"	R	4	NON
arrondissement BEZIERS	E178.00003002	002	MURVIEL-LES-BEZIERS	GROUPE SCOLAIRE JEAN GUY "BAT MATERNELLE "	R	4	NON
arrondissement BEZIERS	E178.00007		MURVIEL-LES-BEZIERS	EHPAD " LES TILLEULS "	J	4	OUI
arrondissement BEZIERS	E178.00013		MURVIEL-LES-BEZIERS	SALLE DE CONFÉRENCES ET SPECTACLES	L	4	NON
arrondissement BEZIERS	E178.00017		MURVIEL-LES-BEZIERS	HALLE AUX SPORTS	X	3	NON
arrondissement BEZIERS	E178.00021		MURVIEL-LES-BEZIERS	MAGASIN LIDL	M	3	NON
arrondissement BEZIERS	E178.00038		MURVIEL-LES-BEZIERS	SALLE MULTI-ACTIVITES	L	2	NON
arrondissement BEZIERS	E181.00006		NEFFIES	SALLE POLYVALENTE	L	2	NON
arrondissement BEZIERS	E182.00003		NEZIGNAN-L'EVEQUE	FOYER HANDICAPÉS "ASSOCIATION CENTRE HERAULT"	J	5	OUI
arrondissement BEZIERS	E182.00004		NEZIGNAN-L'EVEQUE	FOYER RURAL	L	4	NON
arrondissement BEZIERS	E182.00005		NEZIGNAN-L'EVEQUE	GROUPE SCOLAIRE GEORGES BRASSENS	-	-	NON
arrondissement BEZIERS	E182.00005001	001	NEZIGNAN-L'EVEQUE	GROUPE SCOLAIRE GEORGES BRASSENS	R	4	NON
arrondissement BEZIERS	E182.00006		NEZIGNAN-L'EVEQUE	HÔTEL RESTAURANT "ST ALBAN"	-	-	OUI
arrondissement BEZIERS	E182.00006002	002	NEZIGNAN-L'EVEQUE	HÔTEL RESTAURANT "ST ALBAN"	O	5	OUI
arrondissement BEZIERS	E182.00007		NEZIGNAN-L'EVEQUE	EHPAD " LES AMANDIERS "	J	4	OUI
arrondissement BEZIERS	E183.00002		NISSAN-LES-ENSERUNE	MUSÉE D'ENSERUNE	-	-	NON
arrondissement BEZIERS	E183.00003		NISSAN-LES-ENSERUNE	CENTRE SOCIO CULTUREL	L	3	NON
arrondissement BEZIERS	E183.00004		NISSAN-LES-ENSERUNE	IME "LA MAISON DE SOL N"	J	4	OUI
arrondissement BEZIERS	E183.00006		NISSAN-LES-ENSERUNE	VESTIAIRE DU STADE MUNICIPAL	X	4	NON
arrondissement BEZIERS	E183.00010		NISSAN-LES-ENSERUNE	EGLISE SAINT SATURNIN	V	3	NON
arrondissement BEZIERS	E183.00011		NISSAN-LES-ENSERUNE	MAGASIN FRANPRIX (EX G20)	M	3	NON
arrondissement BEZIERS	E183.00016		NISSAN-LES-ENSERUNE	APEAI OUEST HERAULT FOYER CANTAUSSELS	-	-	NON
arrondissement BEZIERS	E183.00016002	002	NISSAN-LES-ENSERUNE	APEAI QUESST HERAULT FOYER CANTAUSSELS	J	4	OUI
arrondissement BEZIERS	E183.00021		NISSAN-LES-ENSERUNE	FOYER RURAL	L	4	NON
arrondissement BEZIERS	E183.00030		NISSAN-LES-ENSERUNE	HÔTEL RESTAURANT BAR "L'ACROPOLE"	O	5	OUI
arrondissement BEZIERS	E183.00031		NISSAN-LES-ENSERUNE	HÔTEL RESTAURANT "RÉSIDENCE"	O	5	OUI
arrondissement BEZIERS	E183.00032		NISSAN-LES-ENSERUNE	SALLE DE RECEPTION	L	4	NON
arrondissement BEZIERS	E183.00033		NISSAN-LES-ENSERUNE	SALLE DE ACTIVITÉS "LA GARRIGUE"	L	4	NON

arrondissement BEZIERS	E183.00034		NISSAN-LES-ENSERUNE	SALLE MICHEL GALABRU	L	3	NON
arrondissement BEZIERS	E183.00037		NISSAN-LES-ENSERUNE	EHPAD LOUIS FONNOLL	J	4	OUI
arrondissement BEZIERS	E183.00054		NISSAN-LES-ENSERUNE	GROUPE SCOLAIRE "ANTOINE BEILLE"	R	3	NON
arrondissement BEZIERS	E187.00022		OLARGUES	HOTEL RESTAURANT LAISSAC	O	5	OUI
arrondissement BEZIERS	E187.00028		OLARGUES	EHPAD "LA CHATAIGNERAIE"	J	5	OUI
arrondissement BEZIERS	E187.00039		OLARGUES	SALLE POLYVALENTE	L	3	NON
arrondissement BEZIERS	E189.00004		OLONZAC	COLLEGE ANTOINE FAURÉ	-	-	NON
arrondissement BEZIERS	E189.00004001	001	OLONZAC	COLLEGE ANTOINE FAURÉ - BT A, B & C (ENSEIGNEMENT)	R	4	NON
arrondissement BEZIERS	E189.00004002	002	OLONZAC	COLLEGE ANTOINE FAURÉ - BT D & E (RÉFECTOIRE ET ADMINISTRATION)	R	4	NON
arrondissement BEZIERS	E189.00004003	003	OLONZAC	COLLEGE ANTOINE FAURÉ - BT F (SALLE POLYVALENTE)	R	4	NON
arrondissement BEZIERS	E189.00005		OLONZAC	EHPAD "LE MINERVOIS"	J	4	OUI
arrondissement BEZIERS	E189.00006		OLONZAC	SALLE POLYVALENTE DITE DU GYMNASE	L	2	NON
arrondissement BEZIERS	E189.00022		OLONZAC	SALLE POLYVALENTE G. BRASSENS	L	4	NON
arrondissement BEZIERS	E189.00029		OLONZAC	MAGASIN "MON BRICO OLONZAC"	M	3	NON
arrondissement BEZIERS	E189.00032		OLONZAC	SUPERMARCHÉ GEANT CASINO	M	2	NON
arrondissement BEZIERS	E189.00035		OLONZAC	GROUPE SCOLAIRE	R	4	NON
arrondissement BEZIERS	E189.00040		OLONZAC	PENICHE "LA TOURMENTE"	EF	4	NON
arrondissement BEZIERS	E189.00057		OLONZAC	AIDE ET SOUTIEN EN MINERVOIS	W	5	NON
arrondissement BEZIERS	E190.00001		OUPIA	SALLE DES FÊTES	L	4	NON
arrondissement BEZIERS	E193.00004		PARDAILHAN	SALLE POLYVALENTE DITE "DES RENCONTRES"	L	4	NON
arrondissement BEZIERS	E199.00002		PEZENAS	L'ILLUSTRE THEATRE	L	4	NON
arrondissement BEZIERS	E199.00004		PEZENAS	MUSEE VULLIOD DE SAINT GERMAIN	Y	4	NON
arrondissement BEZIERS	E199.00005		PEZENAS	THEATRE DE LA GARE DU NORD	L	4	NON
arrondissement BEZIERS	E199.00008		PEZENAS	ASSEMBLÉE DE DIEU - EGLISE ÉVANGÉLIQUE DE PEZENAS	V	3	NON
arrondissement BEZIERS	E199.00024		PEZENAS	C.F.P.P.A. ET INTERNAT "LA CONDAMINE"	RH	4	OUI
arrondissement BEZIERS	E199.00034		PEZENAS	CENTRE DE LOISIRS "CASTELSEC"	R	4	NON
arrondissement BEZIERS	E199.00036		PEZENAS	CENTRE HEBERGEMENT " ASSOCIATION CENTRE HÉRAULT "	J	4	OUI
arrondissement BEZIERS	E199.00043		PEZENAS	CINÉMA "MOLIERE"	L	4	NON
arrondissement BEZIERS	E199.00044		PEZENAS	CITÉ MIXTE "J. MOULIN - BENE "	-	-	NON
arrondissement BEZIERS	E199.00044002	002	PEZENAS	CITÉ MIXTE "J. MOULIN - BENE " BAT A ET K	R	2	NON
arrondissement BEZIERS	E199.00044003	003	PEZENAS	CITÉ MIXTE "J. MOULIN - BENE" - BAT B INTERNAT	RH	3	OUI
arrondissement BEZIERS	E199.00044004	004	PEZENAS	CITÉ MIXTE "J. MOULIN - BENE " BÂT C	R	3	NON
arrondissement BEZIERS	E199.00044005	005	PEZENAS	CITÉ MIXTE "J. MOULIN - BENE" BÂT D	R	3	NON
arrondissement BEZIERS	E199.00044007	007	PEZENAS	CITÉ MIXTE "J. MOULIN - BENE " BÂT F - GYMNASE A	X	4	NON
arrondissement BEZIERS	E199.00044008	008	PEZENAS	CITÉ MIXTE "J. MOULIN - BENE " BÂT G ET H - RESTAURANT SCOLAIRE	N	3	NON
arrondissement BEZIERS	E199.00045		PEZENAS	CLINIQUE "PASTEUR"	U	3	OUI
arrondissement BEZIERS	E199.00047		PEZENAS	COLLEGIALE " SAINT JEAN " - EGLISE ET MUSEE	V	3	NON
arrondissement BEZIERS	E199.00058001	001	PEZENAS	ECOLE PREVERT - BAT A SALLES DE CLASSES	R	4	NON
arrondissement BEZIERS	E199.00061		PEZENAS	ECOLE MATERNELLE " ROBERT DESNOS "	R	4	NON
arrondissement BEZIERS	E199.00062		PEZENAS	ECOLE MATERNELLE PRIVÉE "SAINT JOSEPH"	R	4	NON
arrondissement BEZIERS	E199.00064		PEZENAS	ESPACE "MOLIERE"	Y	4	NON
arrondissement BEZIERS	E199.00085		PEZENAS	HOPITAL ET MAISON DE RETRAITE	U	3	OUI
arrondissement BEZIERS	E199.00086		PEZENAS	HOTEL B&B	O	4	OUI
arrondissement BEZIERS	E199.00088		PEZENAS	HÔTEL DE VILLE - BAT C - LOCAUX ASSOCIATIFS	L	4	NON
arrondissement BEZIERS	E199.00090		PEZENAS	HÔTEL DE VILLE - BAT B (SALLE BONNAFOUS ET RESTAURANT PERSONNES AGEES)	L	4	NON
arrondissement BEZIERS	E199.00092		PEZENAS	HOTEL "LE MOLIERE"	O	5	OUI
arrondissement BEZIERS	E199.00093		PEZENAS	HOTEL - RESTAURANT " LE SAINT GERMAIN "	O	5	OUI
arrondissement BEZIERS	E199.00095		PEZENAS	MAGASIN INTERSPORT	M	3	NON
arrondissement BEZIERS	E199.00097		PEZENAS	LEP "CHARLES ALLIES"	-	-	NON
arrondissement BEZIERS	E199.00097003	003	PEZENAS	LEP "CHARLES ALLIES" BAT F - ATELIER MÉCANIQUE ET PLASTURGIE	R	4	NON
arrondissement BEZIERS	E199.00097005	005	PEZENAS	LEP "CHARLES ALLIES" BAT C - COMMERCIAL	R	3	NON
arrondissement BEZIERS	E199.00097006	006	PEZENAS	LEP "CHARLES ALLIES" BAT B - EXTERNAT	R	3	NON
arrondissement BEZIERS	E199.00097007	007	PEZENAS	LEP "CHARLES ALLIES" BAT A - INTERNAT - FOYER ET INFIRMERIE	RH	3	OUI
arrondissement BEZIERS	E199.00097010	010	PEZENAS	LEP "CHARLES ALLIES" BAT L - ADMINISTRATION, ENSEIGNEMENT	R	3	NON
arrondissement BEZIERS	E199.00098		PEZENAS	L.E.P.A. "BONNE TERRE"	-	-	NON
arrondissement BEZIERS	E199.00098002	002	PEZENAS	L.E.P.A. "BONNE TERRE" SALLE POLYVALENTE, FOYER ÉLÈVES	L	4	NON
arrondissement BEZIERS	E199.00099		PEZENAS	LEPA "LA CONDAMINE"	-	-	OUI
arrondissement BEZIERS	E199.00099001	001	PEZENAS	LEPA "LA CONDAMINE"	RH	4	OUI
arrondissement BEZIERS	E199.00114		PEZENAS	MAGASIN "ALDI"	M	3	NON
arrondissement BEZIERS	E199.00115		PEZENAS	BRICOMARCHE	M	3	NON
arrondissement BEZIERS	E199.00117		PEZENAS	MAGASIN LECLERC	-	-	NON
arrondissement BEZIERS	E199.00117001	001	PEZENAS	MAGASIN LECLERC	M	2	NON
arrondissement BEZIERS	E199.00121		PEZENAS	MAGASIN " LA FOIRE AUX TISSUS "	M	3	NON
arrondissement BEZIERS	E199.00123		PEZENAS	MAGASIN "LIDL"	M	4	NON
arrondissement BEZIERS	E199.00126		PEZENAS	MAGASIN SUPER CHAUSS 34	M	4	NON
arrondissement BEZIERS	E199.00128		PEZENAS	MAGASIN LEADER PRICE (EX DIA)	M	4	NON
arrondissement BEZIERS	E199.00138		PEZENAS	MÉDIATHÈQUE	S	3	NON
arrondissement BEZIERS	E199.00144002	002	PEZENAS	PARC DES SPORTS " SALLE MALATERRE "	L	4	NON
arrondissement BEZIERS	E199.00144005	005	PEZENAS	PARC DES SPORTS "GYMNASE C"	X	3	NON
arrondissement BEZIERS	E199.00162		PEZENAS	RESTAURANT "LES CORDELIERS"	N	3	NON
arrondissement BEZIERS	E199.00180		PEZENAS	SALLE POLYVALENTE " FOYER DES CAMPAGNES "	L	3	NON
arrondissement BEZIERS	E199.00188		PEZENAS	LOCAL KOMAKO BAZAR	M	3	NON
arrondissement BEZIERS	E199.00196		PEZENAS	CARREFOUR MARKET (EX CHAMPION)	M	1	NON
arrondissement BEZIERS	E199.00202		PEZENAS	THEATRE MUNICIPAL	L	3	NON
arrondissement BEZIERS	E199.00206		PEZENAS	COLLEGE ET ECOLE ELEMENTAIRE PRIVE STEINTE MARTHE	-	-	NON
arrondissement BEZIERS	E199.00206003	003	PEZENAS	SAINTE MARTHE BAT C - COLLEGE ET ECOLE ELEMENTAIRE	R	3	NON
arrondissement BEZIERS	E199.00209		PEZENAS	BUREAU DE POSTE	W	5	NON
arrondissement BEZIERS	E199.00246		PEZENAS	RESTAURANT "CHEZ PAUL" (EX L'ESTOURDY)	N	4	NON
arrondissement BEZIERS	E199.00261		PEZENAS	MAGASIN CENTRAKOR	M	3	NON
arrondissement BEZIERS	E199.00295		PEZENAS	SALLE DE RÉCEPTION AVEC LOCAUX À SOMMEIL - CHÂTEAU DE SAINT MARTIN DE GRAVES	O	4	OUI
arrondissement BEZIERS	E201.00004		PIERRERUE	SALLE DES FETES	L	4	NON
arrondissement BEZIERS	E203.00011		PINET	DISCOTHÈQUE "EXTASIA"	P	3	NON
arrondissement BEZIERS	E203.00015		PINET	FOYER DES CAMPAGNES	L	3	NON
arrondissement BEZIERS	E203.00023		PINET	MAISON DE RETRAITE "LES FLOREALES"	J	4	OUI
arrondissement BEZIERS	E206.00002		POILHES	SALLE POLYVALENTE ET DES ASSOCIATIONS	L	4	NON
arrondissement BEZIERS	E206.00005		POILHES	SALLE DES FÊTES ET SALLE DU PEUPLE	L	4	NON
arrondissement BEZIERS	E206.00010		POILHES	VESTIAIRES STADE DE FOOTBALL	X	5	NON
arrondissement BEZIERS	E207.00006001	001	POMEROLS	FONTS DE REY - HÔTEL	O	5	OUI
arrondissement BEZIERS	E207.00006002	002	POMEROLS	FONTS DE REY - SALLE DE BANQUET	N	4	NON
arrondissement BEZIERS	E207.00008		POMEROLS	SALLE DES FÊTES	L	4	NON

arrondissement BEZIERS	E207.00011		POMEROLS	SUPER U ET STATION SERVICE	M	3	NON
arrondissement BEZIERS	E209.00001001	001	PORTIRAGNES	AEROGARE BEZIERS - CAP D'AGDE	GA	3	NON
arrondissement BEZIERS	E209.00008		PORTIRAGNES	MAISON DES ASSOCIATIONS "JEAN JOSEPH PINOL"	L	4	NON
arrondissement BEZIERS	E209.00009		PORTIRAGNES	SALLE POLYVALENTE "JEAN FERRAT"	L	2	NON
arrondissement BEZIERS	E209.00035		PORTIRAGNES	MAISON DES ENFANTS (CLSH - RESTAURANT SCOLAIRE - LOCAUX ASSOCIATIFS)	R	4	NON
arrondissement BEZIERS	E209.00038		PORTIRAGNES	COLONIE "LA GRANGETTE"	RH	5	OUI
arrondissement BEZIERS	E209.00040		PORTIRAGNES	HOTEL RESTAURANT LA VITARELLE	O	3	OUI
arrondissement BEZIERS	E209.00043		PORTIRAGNES	CAMPING LES SABLONS (VOIR CAMPING K209.00002)	-	-	NON
arrondissement BEZIERS	E209.00043001	001	PORTIRAGNES	CAMPING LES SABLONS - BATIMENT BAR RESTAURANT	N	3	NON
arrondissement BEZIERS	E209.00043008	008	PORTIRAGNES	CAMPING LES SABLONS - ESPACE AQUATIQUE/SOLARIUM/SALLE DE GYMNASTIQUE	PA	2	NON
arrondissement BEZIERS	E209.00086		PORTIRAGNES	HOTEL "LE MIRADOR" RESTAURANT "SAVEURS DU SUD"	O	4	OUI
arrondissement BEZIERS	E209.00087		PORTIRAGNES	PIZZERIA KF	N	5	NON
arrondissement BEZIERS	E214.00001		POUZOLLES	ECOLE COMMUNALE	R	4	NON
arrondissement BEZIERS	E214.00003		POUZOLLES	SALLE DES FÊTES	L	3	NON
arrondissement BEZIERS	E214.00005		POUZOLLES	FOYER LES COTEAUX DE SESAME - ACCUEIL MEDICALISE	-	-	OUI
arrondissement BEZIERS	E214.00005002	002	POUZOLLES	FOYER LES COTEAUX DE SESAME - HEBERGEMENT N° 1	J	5	OUI
arrondissement BEZIERS	E214.00005003	003	POUZOLLES	FOYER LES COTEAUX DE SESAME - HEBERGEMENT N° 2	J	5	OUI
arrondissement BEZIERS	E214.00005004	004	POUZOLLES	FOYER LES COTEAUX DE SESAME - HEBERGEMENT N° 3	J	5	OUI
arrondissement BEZIERS	E214.00008		POUZOLLES	GITE "L'ESKILLOU"	PEH	5	OUI
arrondissement BEZIERS	E216.00002		LE PRADAL	SALLE POLYVALENTE " LES COMBARELLES "	L	3	NON
arrondissement BEZIERS	E218.00003		PRADES-SUR-VERNAZOBRE	MAISON DES ASSOCIATIONS	L	4	NON
arrondissement BEZIERS	E219.00003		PREMIAN	COLONIE DE VACANCES "CAMPBLANC"	RH	5	OUI
arrondissement BEZIERS	E219.00015		PREMIAN	ECOLE PRIMAIRE ET SALLE POLYVALENTE	L	4	NON
arrondissement BEZIERS	E219.00016		PREMIAN	CENTRE CULTUREL "AU FIL DES ARTS"	L	4	NON
arrondissement BEZIERS	E223.00001		PUISSISSON	SALLE POLYVALENTE DITE " DE LA COMMUNICATION "	L	4	NON
arrondissement BEZIERS	E223.00002		PUISSISSON	SAINT JOSEPH DE MONT-ROUGE	-	-	OUI
arrondissement BEZIERS	E223.00002001	001	PUISSISSON	SAINT JOSEPH DE MONT-ROUGE - CENTRE SPIRITUEL	O	2	OUI
arrondissement BEZIERS	E224.00005		PUISSALICON	SALLE DU PEUPLE	L	4	NON
arrondissement BEZIERS	E224.00007		PUISSALICON	DOMAINE SAINT PIERRE DE SERJAC	-	-	NON
arrondissement BEZIERS	E224.00007001	001	PUISSALICON	SALLE SEMINAIRE - DOMAINE SAINT PIERRE DE SERJAC	L	3	NON
arrondissement BEZIERS	E225.00002		PUISSERGUIER	MAISON DU PEUPLE	L	3	NON
arrondissement BEZIERS	E225.00004		PUISSERGUIER	GITE DE GROUPE	PEH	5	OUI
arrondissement BEZIERS	E225.00014		PUISSERGUIER	GROUPE SCOLAIRE "FONT CLAIRE"	-	-	NON
arrondissement BEZIERS	E225.00014001	001	PUISSERGUIER	GROUPE SCOLAIRE "FONT CLAIRE" - MATERNELLE - CLAE "LES PICHOUNETS"	R	4	NON
arrondissement BEZIERS	E225.00014002	002	PUISSERGUIER	GROUPE SCOLAIRE "FONT CLAIRE" - PRIMAIRE	R	4	NON
arrondissement BEZIERS	E225.00016		PUISSERGUIER	MAGASIN NETTO	M	4	NON
arrondissement BEZIERS	E225.00021		PUISSERGUIER	MAISON RETRAITE "LOU CASTELLAS"	J	4	OUI
arrondissement BEZIERS	E225.00041		PUISSERGUIER	ASSOCIATION EVEIL ET PARTAGE - HEBERGEMENT D'ENFANTS HANDICAPÉS MENTAUX.	J	5	OUI
arrondissement BEZIERS	E225.00042		PUISSERGUIER	BANQUE DUPLY DE PARSEVAL	W	5	NON
arrondissement BEZIERS	E225.00044		PUISSERGUIER	CENTRE DE RESSOURCE-EPICERIE SOLIDAIRE-BIBLIOTHEQUE	S	5	NON
arrondissement BEZIERS	E226.00002001	001	QUARANTE	SALLE D'ACTIVITES EDUCATIVES	L	4	NON
arrondissement BEZIERS	E226.00005		QUARANTE	COLLEGE LOUIS CAHUZAC	-	-	NON
arrondissement BEZIERS	E226.00005002	002	QUARANTE	COLLEGE CAHUZAC - BAT PRINCIPAL - SALLES DE CLASSE	R	4	NON
arrondissement BEZIERS	E226.00008		QUARANTE	FOYER D'ACCUEIL MEDICALISE "ISABELLE MARIE"	-	-	OUI
arrondissement BEZIERS	E226.00008005	005	QUARANTE	FOYER D'ACCUEIL - 3 UNITES HEBERGEMENTS	J	4	OUI
arrondissement BEZIERS	E226.00012		QUARANTE	SALLE POLYVALENTE COMMUNALE	L	2	NON
arrondissement BEZIERS	E226.00023		QUARANTE	HALLES AUX SPORTS	X	4	NON
arrondissement BEZIERS	E229.00020		RIOLS	SALLE POLYVALENTE	L	4	NON
arrondissement BEZIERS	E232.00004		ROQUEBRUN	SALLE POLYVALENTE DU CAMPOTEL DE L'ORB	L	4	NON
arrondissement BEZIERS	E235.00001		ROSIS	GÎTE DU HAMEAU DE LAFAGE - BAT1	RH	5	OUI
arrondissement BEZIERS	E235.00002		ROSIS	GÎTE DU HAMEAU DE LAFAGE - BAT2	RH	5	OUI
arrondissement BEZIERS	E235.00005		ROSIS	REFUGE NEBUZON	REF	5	OUI
arrondissement BEZIERS	E235.00006		ROSIS	TEMPLE ZEN DU CAROUX	-	-	NON
arrondissement BEZIERS	E235.00006001	001	ROSIS	TEMPLE ZEN DU CAROUX - ACCUEIL / DORTOIR / REFECTOIRE (BAT 1 ET 2)	PEH	5	OUI
arrondissement BEZIERS	E235.00006002	002	ROSIS	TEMPLE ZEN DU CAROUX - DORTOIR HAUT (BAT 3)	PEH	5	OUI
arrondissement BEZIERS	E235.00006003	003	ROSIS	TEMPLE ZEN DU CAROUX - DORTOIR BAS (BAT 4)	PEH	5	OUI
arrondissement BEZIERS	E237.00001		ROUJAN	SALLE DE SPORTS	X	2	NON
arrondissement BEZIERS	E237.00002		ROUJAN	CHÂTEAU DE CASSAN (CHAPELLE, SALON ET GALERIE)	Y	3	NON
arrondissement BEZIERS	E237.00003		ROUJAN	SALLE DU PEUPLE	L	4	NON
arrondissement BEZIERS	E237.00027		ROUJAN	MOYENNE SURFACE B2 (SUPER U)	-	-	NON
arrondissement BEZIERS	E237.00027001	001	ROUJAN	SALON DE COIFFURE (LOT 4)	M	5	NON
arrondissement BEZIERS	E237.00027002	002	ROUJAN	JENNY FLEURS (LOT 2)	M	5	NON
arrondissement BEZIERS	E237.00027003	003	ROUJAN	PHARMACIE DES OLIVETTES (LOT 5)	M	5	NON
arrondissement BEZIERS	E237.00027004	004	ROUJAN	LA POSTE (LOT 1)	W	5	NON
arrondissement BEZIERS	E237.00027005	005	ROUJAN	SUPER U - OPTICIEN (LOT 3)	M	5	NON
arrondissement BEZIERS	E237.00028		ROUJAN	MAGASIN SUPER U	M	2	NON
arrondissement BEZIERS	E237.00033		ROUJAN	COLLEGE	R	3	NON
arrondissement BEZIERS	E245.00005		SAINT-CHINIAN	MAISON DE RETRAITE "LES OLIVIER"	J	4	OUI
arrondissement BEZIERS	E245.00006		SAINT-CHINIAN	MAISON SAINT JOSEPH	PEH	5	OUI
arrondissement BEZIERS	E245.00007		SAINT-CHINIAN	SALLE POLYVALENTE "ABBATIALE"	L	4	NON
arrondissement BEZIERS	E245.00008		SAINT-CHINIAN	MAGASIN INTERMARCHÉ	M	3	NON
arrondissement BEZIERS	E245.00009		SAINT-CHINIAN	HOTEL RESTAURANT LE PRESOIR	O	5	OUI
arrondissement BEZIERS	E245.00023		SAINT-CHINIAN	HALLES AUX SPORTS "DAMIEN GATOUILLAT"	X	4	NON
arrondissement BEZIERS	E245.00052		SAINT-CHINIAN	LOCAL ASSOCIATIF DES RESTOS DU COEUR	L	5	NON
arrondissement BEZIERS	E245.00053		SAINT-CHINIAN	LOCAL ASSOCIATIF LA CABANE DES ARTISTES	L	5	NON
arrondissement BEZIERS	E250.00007		SAINT-ETIENNE-D'ALBAGNAN	SALLE POLYVALENTE	L	4	NON
arrondissement BEZIERS	E257.00018		SAINT-GENIES-DE-VARENSAL	FOYER ROBERT FALUI - APSH 34	-	-	OUI
arrondissement BEZIERS	E257.00018002	002	SAINT-GENIES-DE-VARENSAL	FOYER ROBERT FALUI - BAT B - HEBERGEMENT AVEC RESTAURANT	J	4	OUI
arrondissement BEZIERS	E257.00018005	005	SAINT-GENIES-DE-VARENSAL	FOYER ROBERT FALUI - BAT E - SALLE POLYVALENTE	L	3	NON
arrondissement BEZIERS	E258.00009		SAINT-GENIES-DE-FONTEdit	CENTRE CULTUREL ET ASSOCIATIF " JEAN MOULIN "	L	3	NON
arrondissement BEZIERS	E260.00001		SAINT-GERVAIS-SUR-MARE	L'ORTENSIA	O	5	OUI
arrondissement BEZIERS	E260.00016		SAINT-GERVAIS-SUR-MARE	EHPAD " CHÂTEAU DE LA ROCHE "	J	4	OUI

arrondissement BEZIERS	E260.00018		SAINT-GERVAIS-SUR-MARE	HALLE DE SPORT ET DE LOISIRS	X	2	NON
arrondissement BEZIERS	E260.00021		SAINT-GERVAIS-SUR-MARE	VILLAGE RETRAITE - EHPAD " LES TREILLES "	-	-	OUI
arrondissement BEZIERS	E260.00021001	001	SAINT-GERVAIS-SUR-MARE	EHPAD " LES TREILLES " - PAVILLON GRENADIER	J	5	OUI
arrondissement BEZIERS	E260.00021002	002	SAINT-GERVAIS-SUR-MARE	EHPAD " LES TREILLES " - PAVILLON PENSEES	J	5	OUI
arrondissement BEZIERS	E260.00021003	003	SAINT-GERVAIS-SUR-MARE	EHPAD " LES TREILLES " - PAVILLON ROSES/PRIMEVERES/VIOLETTES	J	5	OUI
arrondissement BEZIERS	E260.00021004	004	SAINT-GERVAIS-SUR-MARE	EHPAD " LES TREILLES " - PAVILLON NENUPHARS	J	5	OUI
arrondissement BEZIERS	E260.00021005	005	SAINT-GERVAIS-SUR-MARE	EHPAD " LES TREILLES " - PAVILLONS ANEMONES/MYOSOTIS/CAMPANULES/COQUELICOTS	J	5	OUI
arrondissement BEZIERS	E260.00021006	006	SAINT-GERVAIS-SUR-MARE	EHPAD " LES TREILLES " - PAVILLON DAHLIAS	J	5	OUI
arrondissement BEZIERS	E260.00021007	007	SAINT-GERVAIS-SUR-MARE	EHPAD " LES TREILLES " - PAVILLON TOURNESOLS	J	5	OUI
arrondissement BEZIERS	E260.00021009	009	SAINT-GERVAIS-SUR-MARE	EHPAD " LES TREILLES " - PAVILLON IRIS	J	5	OUI
arrondissement BEZIERS	E260.00021012	012	SAINT-GERVAIS-SUR-MARE	EHPAD " LES TREILLES " - PAVILLON PERVENCHES	J	5	OUI
arrondissement BEZIERS	E260.00021013	013	SAINT-GERVAIS-SUR-MARE	EHPAD " LES TREILLES " - PAVILLON CHARDONS	J	5	OUI
arrondissement BEZIERS	E260.00021015	015	SAINT-GERVAIS-SUR-MARE	EHPAD " LES TREILLES " - PAVILLON JONQUILLES	J	5	OUI
arrondissement BEZIERS	E260.00021016	016	SAINT-GERVAIS-SUR-MARE	EHPAD " LES TREILLES " - PAVILLON TULIPES	J	5	OUI
arrondissement BEZIERS	E260.00021017	017	SAINT-GERVAIS-SUR-MARE	EHPAD " LES TREILLES " - PAVILLON GLAIEULS	J	5	OUI
arrondissement BEZIERS	E260.00021018	018	SAINT-GERVAIS-SUR-MARE	EHPAD " LES TREILLES " - PAVILLON MARGUERITES	J	5	OUI
arrondissement BEZIERS	E260.00021019	019	SAINT-GERVAIS-SUR-MARE	EHPAD " LES TREILLES " - PAVILLON OEILLETES	J	5	OUI
arrondissement BEZIERS	E260.00021021	021	SAINT-GERVAIS-SUR-MARE	EHPAD " LES TREILLES " - SALLE POLYVALENTE	L	4	NON
arrondissement BEZIERS	E269.00001		SAINT-JEAN-DE-MINERVOIS	SALLE POLYVALENTE RENE BEZIAT	L	4	NON
arrondissement BEZIERS	E271.00007		SAINT-JULIEN	SALLE POLYVALENTE	L	4	NON
arrondissement BEZIERS	E279.00002		SAINT-NAZAIRE-DE-LADAREZ	COLONIE DE VACANCES "MÉTAIRIE SICARD"	RH	4	OUI
arrondissement BEZIERS	E284.00004		SAINT-PONS-DE-THOMIERES	FOYER D'ACCUEIL SPECIALISE DIT "ASEI"	J	4	OUI
arrondissement BEZIERS	E284.00023		SAINT-PONS-DE-THOMIERES	CAMPOTEL DU JAUR	-	-	NON
arrondissement BEZIERS	E284.00024		SAINT-PONS-DE-THOMIERES	CATHEDRALE	V	3	NON
arrondissement BEZIERS	E284.00025		SAINT-PONS-DE-THOMIERES	CENTRE SPECIALISE DU HAUT LANGUEDOC "ALCOOLOGIE"	U	4	OUI
arrondissement BEZIERS	E284.00026		SAINT-PONS-DE-THOMIERES	CENTRE DE LOISIRS	R	4	NON
arrondissement BEZIERS	E284.00027		SAINT-PONS-DE-THOMIERES	CENTRE DE RENCONTRE "MAISON DES LOISIRS"	L	3	NON
arrondissement BEZIERS	E284.00029		SAINT-PONS-DE-THOMIERES	CINEMA - OFFICE DU TOURISME	L	4	NON
arrondissement BEZIERS	E284.00031		SAINT-PONS-DE-THOMIERES	COLLEGE DU JAUR	RH	4	OUI
arrondissement BEZIERS	E284.00038		SAINT-PONS-DE-THOMIERES	GROUPE SCOLAIRE PRIMAIRE ET MATERNELLE	R	4	NON
arrondissement BEZIERS	E284.00040		SAINT-PONS-DE-THOMIERES	MAGASIN INTERMARCHÉ	M	3	NON
arrondissement BEZIERS	E284.00046		SAINT-PONS-DE-THOMIERES	GYMNASE HALLE AUX SPORTS	X	3	NON
arrondissement BEZIERS	E284.00049		SAINT-PONS-DE-THOMIERES	HOPITAL LOCAL	U	3	OUI
arrondissement BEZIERS	E284.00053		SAINT-PONS-DE-THOMIERES	HOTEL RESTAURANT "LE SOMAIL"	O	5	OUI
arrondissement BEZIERS	E284.00063001	001	SAINT-PONS-DE-THOMIERES	LYCEE J.BREL - SITE LA GARE - SALLES ET ADMINISTRATION	R	4	NON
arrondissement BEZIERS	E284.00063002	002	SAINT-PONS-DE-THOMIERES	LYCEE J. BREL - SITE LE PLANEL - BAT A "INTERNAT"	RH	4	OUI
arrondissement BEZIERS	E284.00070		SAINT-PONS-DE-THOMIERES	MAISON DE RETRAITE "LE FRESCATIS"	J	4	OUI
arrondissement BEZIERS	E284.00072		SAINT-PONS-DE-THOMIERES	MAGASIN "U EXPRESS" (EX SUPERMARCHÉ U)	M	3	NON
arrondissement BEZIERS	E284.00075		SAINT-PONS-DE-THOMIERES	MAISON D'ENFANTS "MON OUSTAL"	RH	4	OUI
arrondissement BEZIERS	E284.00090		SAINT-PONS-DE-THOMIERES	SALLE POLYVALENTE	L	3	NON
arrondissement BEZIERS	E284.00103		SAINT-PONS-DE-THOMIERES	RESTAURANT " AU JARDIN DE MARIE"	N	5	NON
arrondissement BEZIERS	E284.00118		SAINT-PONS-DE-THOMIERES	MAISON D'ENFANTS "ARCOLAN"	RH	5	OUI
arrondissement BEZIERS	E284.00122		SAINT-PONS-DE-THOMIERES	PIZZERIA "LA DOLCE VITA"	N	5	NON
arrondissement BEZIERS	E285.00002		SAINT-PONS-DE-MAUCHIENS	SALLE DE RENCONTRE	L	4	NON
arrondissement BEZIERS	E289.00008		SAINT-THIBERY	ESPACE "CESSERO"	L	4	NON
arrondissement BEZIERS	E289.00009		SAINT-THIBERY	GROUPE SCOLAIRE "LEONCE RUFFIE"	R	4	NON
arrondissement BEZIERS	E289.00009001	001	SAINT-THIBERY	RESTAURANT SCOLAIRE	N	4	NON
arrondissement BEZIERS	E289.00010		SAINT-THIBERY	MAGASIN LIDL	M	2	NON
arrondissement BEZIERS	E289.00014		SAINT-THIBERY	MAISON DE RETRAITE "MIREILLE VIDAL"	J	4	OUI
arrondissement BEZIERS	E289.00016		SAINT-THIBERY	SALLE DES FÊTES	L	4	NON
arrondissement BEZIERS	E293.00007		LA SALVETAT-SUR-AGOUT	GROUPEMENT D'EXPLOITATION "LA TABLE FORESTIERE"	N	5	NON
arrondissement BEZIERS	E293.00007001	001	LA SALVETAT-SUR-AGOUT	PIZZERIA "CHEZ DENIS" - 1 ER ÉTAGE	N	5	NON
arrondissement BEZIERS	E293.00007002	002	LA SALVETAT-SUR-AGOUT	BAR "CHEZ MICHEL"	N	5	NON
arrondissement BEZIERS	E293.00017		LA SALVETAT-SUR-AGOUT	IMMEUBLE LA PERGOLA	-	-	OUI
arrondissement BEZIERS	E293.00017001	001	LA SALVETAT-SUR-AGOUT	HOTEL RESTAURANT LA PERGOLA	O	5	OUI
arrondissement BEZIERS	E293.00042		LA SALVETAT-SUR-AGOUT	COLONIE DE VACANCES CALCIA	-	-	OUI
arrondissement BEZIERS	E293.00042002	002	LA SALVETAT-SUR-AGOUT	COLONIE CALCIA - BAT DORTOIR FILLES	RH	4	OUI
arrondissement BEZIERS	E293.00042003	003	LA SALVETAT-SUR-AGOUT	COLONIE CALCIA - BAT DORTOIR GARCONS	RH	4	OUI
arrondissement BEZIERS	E293.00054		LA SALVETAT-SUR-AGOUT	EGLISE	V	3	NON
arrondissement BEZIERS	E293.00079		LA SALVETAT-SUR-AGOUT	HOTEL RESTAURANT LA PLAGE	O	4	OUI
arrondissement BEZIERS	E293.00080		LA SALVETAT-SUR-AGOUT	AUBERGE DE LA RESSE	-	-	OUI
arrondissement BEZIERS	E293.00080001	001	LA SALVETAT-SUR-AGOUT	AUBERGE DE LA RESSE - BAT A - HOTEL RESTAURANT	O	5	OUI
arrondissement BEZIERS	E293.00087		LA SALVETAT-SUR-AGOUT	DISCOTHEQUE "LE REMPART"	P	4	NON
arrondissement BEZIERS	E293.00093		LA SALVETAT-SUR-AGOUT	MAISON DE RETRAITE LOU REDOUNDEL	J	4	OUI
arrondissement BEZIERS	E293.00108		LA SALVETAT-SUR-AGOUT	RESTAURANT LES TREFLES	N	5	NON
arrondissement BEZIERS	E293.00109		LA SALVETAT-SUR-AGOUT	RESTAURANT LA COMMANDERIE	N	5	NON
arrondissement BEZIERS	E293.00112		LA SALVETAT-SUR-AGOUT	RESTAURANT LE GOUDAL	N	5	NON
arrondissement BEZIERS	E293.00114		LA SALVETAT-SUR-AGOUT	RESTAURANT PETITE TABLE TRANQUILLE	N	5	NON
arrondissement BEZIERS	E293.00115		LA SALVETAT-SUR-AGOUT	SALLE POLYVALENTE - RESIDENCE HOTELIERE ODALYS	L	4	NON
arrondissement BEZIERS	E293.00118		LA SALVETAT-SUR-AGOUT	SALLE DES FETES	L	4	NON
arrondissement BEZIERS	E293.00120		LA SALVETAT-SUR-AGOUT	HALLE SPORTIVE	X	3	NON
arrondissement BEZIERS	E293.00121		LA SALVETAT-SUR-AGOUT	SALLE POLYVALENTE "4 PENTES"	L	4	NON
arrondissement BEZIERS	E293.00122		LA SALVETAT-SUR-AGOUT	SALLE POLYVALENTE DU CAMPING DES BOULDOUIRES	L	4	NON
arrondissement BEZIERS	E293.00123		LA SALVETAT-SUR-AGOUT	SALON DE COIFFURE MLLE LAGOUTE	M	5	NON
arrondissement BEZIERS	E293.00137		LA SALVETAT-SUR-AGOUT	SALLE POLYVALENTE DU V.V.F "VILLAGES"	L	4	NON
arrondissement BEZIERS	E293.00139		LA SALVETAT-SUR-AGOUT	OFFICE DU TOURISME	W	5	NON
arrondissement BEZIERS	E293.00141		LA SALVETAT-SUR-AGOUT	GITE DE COMPOSTELLE	PEH	5	OUI
arrondissement BEZIERS	E293.00152		LA SALVETAT-SUR-AGOUT	FOYER DU PLATEAU DES LACS "ASEI"	J	5	OUI
arrondissement BEZIERS	E298.00001		SAUVIAN	ECOLE PRIMAIRE G.BRASSENS	-	-	NON
arrondissement BEZIERS	E298.00001001	001	SAUVIAN	RESTAURANT SCOLAIRE	N	4	NON
arrondissement BEZIERS	E298.00001002	002	SAUVIAN	BATIMENT SALLES DE CLASSES	R	3	NON
arrondissement BEZIERS	E298.00004		SAUVIAN	SALLE POLYVALENTE	L	3	NON
arrondissement BEZIERS	E298.00007		SAUVIAN	SALLE DE BANQUETS "DOMAINE LA DOMERGUE"	L	3	NON
arrondissement BEZIERS	E298.00008		SAUVIAN	SALLE DE BOWLING	X	3	NON
arrondissement BEZIERS	E298.00018		SAUVIAN	EHPAD "LE MANOIR"	J	4	OUI
arrondissement BEZIERS	E298.00026		SAUVIAN	ECOLE MATERNELLE	R	4	NON
arrondissement BEZIERS	E298.00038		SAUVIAN	HALLS AUX SPORTS "STEPHANE DIAGANA"	X	3	NON
arrondissement BEZIERS	E298.00045		SAUVIAN	MAGASIN LEADER PRICE	M	4	NON
arrondissement BEZIERS	E299.00001		SERIGNAN	CENTRE COMMERCIAL CARREFOUR	M	1	NON
arrondissement BEZIERS	E299.00001001	001	SERIGNAN	BRASSERIE LE MICHIGAN (LOT 1)	N	1	NON
arrondissement BEZIERS	E299.00001003	003	SERIGNAN	BIJOUTERIE OR PASSION (LOT 9)	M	1	NON
arrondissement BEZIERS	E299.00001004	004	SERIGNAN	AUTOUR DU COMPTOIR (LOT 10)	M	1	NON
arrondissement BEZIERS	E299.00001005	005	SERIGNAN	POINT MINUTE MULTI SERVICE (LOT 11)	M	1	NON
arrondissement BEZIERS	E299.00001006	006	SERIGNAN	SALON DE COIFFURE "COIFFURE DU MONDE" (LOT 3)	M	1	NON
arrondissement BEZIERS	E299.00001007	007	SERIGNAN	PARAPHARMACIE (LOT 5)	M	1	NON

arrondissement BEZIERS	E299.00001009	009	SERIGNAN	BEAUTY SUCCES (LOT 8)	M	1	NON
arrondissement BEZIERS	E299.00001010	010	SERIGNAN	MAGASIN OPTIQUE "ATOL" (LOT 6)	M	1	NON
arrondissement BEZIERS	E299.00001011	011	SERIGNAN	LA HALLE AUX SPORTS (LOT 7)	M	1	NON
arrondissement BEZIERS	E299.00003		SERIGNAN	ECOLE MATERNELLE FERDINAND BUISSON	R	4	NON
arrondissement BEZIERS	E299.00005		SERIGNAN	COLLEGE MARCEL PAGNOL	-	-	NON
arrondissement BEZIERS	E299.00005001	001	SERIGNAN	COLLEGE MARCEL PAGNOL - SALLE POLYVALENTE	L	3	NON
arrondissement BEZIERS	E299.00005002	002	SERIGNAN	COLLEGE MARCEL PAGNOL - BAT. ENSEIGNEMENT	R	2	NON
arrondissement BEZIERS	E299.00006		SERIGNAN	FORUM MARIUS CASTAGNE	L	2	NON
arrondissement BEZIERS	E299.00015		SERIGNAN	SALLES POLYVALENTES "LE MAGNIFIQUE" ET "LES AMIS DE SERIGNAN"	L	3	NON
arrondissement BEZIERS	E299.00033		SERIGNAN	MAGASIN ALDI	M	3	NON
arrondissement BEZIERS	E299.00044		SERIGNAN	MAGASIN GIF	M	2	NON
arrondissement BEZIERS	E299.00058		SERIGNAN	MUSEE REGIONAL D'ART CONTEMPORAIN LANGUEDOC ROUSSILLON	Y	3	NON
arrondissement BEZIERS	E299.00061		SERIGNAN	RESTAURANT MAC DONALD'S	N	4	NON
arrondissement BEZIERS	E299.00094		SERIGNAN	CAMPING LE SERIGNAN PLAGE (EX AMAT)	-	-	NON
arrondissement BEZIERS	E299.00094001	001	SERIGNAN	CAMPING LE SERIGNAN PLAGE - BAT. "BAR MUSICAL, PISCINE COUVERTE"	N	3	NON
arrondissement BEZIERS	E299.00094002	002	SERIGNAN	CAMPING LE SERIGNAN PLAGE - BAT "RESTAURANT TRAITEUR"	N	4	NON
arrondissement BEZIERS	E299.00094003	003	SERIGNAN	CAMPING LE SERIGNAN PLAGE - BAT "SALLE DE JEUX, PRESSE" DIT LE RANCH	P	4	NON
arrondissement BEZIERS	E299.00094010	010	SERIGNAN	CAMPING LE SERIGNAN PLAGE - BAT "RESTAURANT - BALNEO"	N	3	NON
arrondissement BEZIERS	E299.00106		SERIGNAN	CAMPING "BEAUSEJOUR"	-	-	NON
arrondissement BEZIERS	E299.00106001	001	SERIGNAN	CAMPING "BEAUSEJOUR" - RESTAURANT/BAR/SALLE DE JEUX/SUPERETTE/ESPACE BIEN ETRE	N	3	NON
arrondissement BEZIERS	E299.00108		SERIGNAN	CAMPING "ALOHA 1" (EX "LE GRAND LARGE")	-	-	NON
arrondissement BEZIERS	E299.00115		SERIGNAN	CAMPING "CÔTES DU SOLEIL" (CCAS EDF/GDF)	-	-	NON
arrondissement BEZIERS	E299.00115002	002	SERIGNAN	CAMPING "CÔTES DU SOLEIL" SALLE POLYVALENTE	L	4	NON
arrondissement BEZIERS	E299.00118		SERIGNAN	SALLE DE SPECTACLE "LA CIGALIÈRE"	L	2	NON
arrondissement BEZIERS	E299.00125003	003	SERIGNAN	CHAUSS EXPO - CELLULE N° 3	M	3	NON
arrondissement BEZIERS	E299.00125004	004	SERIGNAN	BOULEVARD DE LA MODE - CELLULE N° 4	M	3	NON
arrondissement BEZIERS	E299.00125005	005	SERIGNAN	ZEEMANN TEXTILE - CELLULE N° 5	M	4	NON
arrondissement BEZIERS	E299.00125006	006	SERIGNAN	OPTICIENS MUTUALISTES - CELLULE N° 6	M	5	NON
arrondissement BEZIERS	E299.00125008	008	SERIGNAN	COIFFURE MARIA LUIGI - CELLULE N° 8	M	5	NON
arrondissement BEZIERS	E299.00133		SERIGNAN	EHPAD "LES TAMARIS"	J	4	OUI
arrondissement BEZIERS	E299.00139		SERIGNAN	HÔTEL DES CARAÏBES	O	5	OUI
arrondissement BEZIERS	E299.00145001	001	SERIGNAN	CAMPING "ETOILE DE MER" - CHAPITEAU ANIMATION A IMPLANTATION PROLONGEE	CTSIP	3	NON
arrondissement BEZIERS	E299.00158		SERIGNAN	CONCESSION DE PLAGES N°4 - RESTAURANT "LE LATINO BEACH"	N	4	NON
arrondissement BEZIERS	E299.00160		SERIGNAN	ECOLE PAUL BERT- CONSERVATOIRE DE MUSIQUE	R	4	NON
arrondissement BEZIERS	E299.00174		SERIGNAN	LYCEE MARC BLOCH	-	-	NON
arrondissement BEZIERS	E299.00174001	001	SERIGNAN	LYCEE MARC BLOCH "BAT A - ADMINISTRATION, RESTAURANT SCOLAIRE, CDI ET SALLES DE	R	2	NON
arrondissement BEZIERS	E299.00174002	002	SERIGNAN	LYCEE MARC BLOCH "BAT B - SALLES DE COURS"	R	2	NON
arrondissement BEZIERS	E299.00174003	003	SERIGNAN	LYCEE MARC BLOCH "BAT C - INTERNAT"	RH	4	OUI
arrondissement BEZIERS	E299.00174004	004	SERIGNAN	LYCEE MARC BLOCH "BAT D - SALLE POLYVALENTE"	L	3	NON
arrondissement BEZIERS	E299.00174006	006	SERIGNAN	LYCEE MARC BLOCH "BAT F - LOCAUX TECHNIQUES" (PAS ERP CAR PAS DE PUBLIC)	?	-	NON
arrondissement BEZIERS	E299.00174007	007	SERIGNAN	LYCEE MARC BLOCH - BAT G DIT GYMNASSE TEDDY RINER (COMMUNAL)	X	4	NON
arrondissement BEZIERS	E299.00175		SERIGNAN	MAGASIN "LIDL"	M	2	NON
arrondissement BEZIERS	E299.00207		SERIGNAN	GYMNASSE GUY PISTRE	X	3	NON
arrondissement BEZIERS	E299.00212		SERIGNAN	GYMNASSE TEDDY RINER	X	4	NON
arrondissement BEZIERS	E300.00002		SERVIAN	HALLE AUX SPORTS	X	2	NON
arrondissement BEZIERS	E300.00004		SERVIAN	COLLEGE "ALFRED CROUZET "	-	-	NON
arrondissement BEZIERS	E300.00004001	001	SERVIAN	COLLEGE "ALFRED CROUZET " - BATIMENT ENSEIGNEMENT	R	2	NON
arrondissement BEZIERS	E300.00004003	003	SERVIAN	COLLEGE "ALFRED CROUZET " - BATIMENT RESTAURANT SCOLAIRE	N	4	NON
arrondissement BEZIERS	E300.00006		SERVIAN	MAGASIN LIDL	M	3	NON
arrondissement BEZIERS	E300.00008		SERVIAN	SALLE JEAN MOULIN	L	4	NON
arrondissement BEZIERS	E300.00011		SERVIAN	GROUPE SCOLAIRE "JULES FERRY"	-	-	NON
arrondissement BEZIERS	E300.00011002	002	SERVIAN	GROUPE SCOLAIRE "JULES FERRY"	R	4	NON
arrondissement BEZIERS	E300.00014		SERVIAN	MAISON DE RETRAITE "L'ENSOLEILHADA"	J	4	OUI
arrondissement BEZIERS	E300.00015		SERVIAN	SALLE POLYVALENTE "CAMPOTEL"	L	4	NON
arrondissement BEZIERS	E300.00016		SERVIAN	ECOLE RUFFEL - BAT IMMOVENTE	R	4	NON
arrondissement BEZIERS	E300.00019		SERVIAN	ECOLE MATERNELLE " JEAN MOULIN "	-	-	NON
arrondissement BEZIERS	E300.00019002	002	SERVIAN	ECOLE MATERNELLE " JEAN MOULIN "	R	4	NON
arrondissement BEZIERS	E300.00030		SERVIAN	EMMAÜS	-	-	OUI
arrondissement BEZIERS	E300.00030001	001	SERVIAN	EMMAÜS - HÉBERGEMENT	PEH	5	OUI
arrondissement BEZIERS	E300.00063		SERVIAN	SUPER U ET BOUTIQUES	M	2	NON
arrondissement BEZIERS	E300.00063001	001	SERVIAN	SUPER U - CAISSE D'EPARGNE	W	2	NON
arrondissement BEZIERS	E300.00063002	002	SERVIAN	SUPER U - MAGASIN OPTIQUE ET AUDITION SERVIAN	M	2	NON
arrondissement BEZIERS	E300.00063003	003	SERVIAN	SUPER U - SALON DE COIFFURE SAINT ALGUE	M	2	NON
arrondissement BEZIERS	E300.00063004	004	SERVIAN	SUPER U - BRASSERIE WALEL'S	N	2	NON
arrondissement BEZIERS	E300.00064		SERVIAN	PISCINE COMMUNAUTAIRE "MURIEL HERMINE"	X	3	NON
arrondissement BEZIERS	E300.00071		SERVIAN	SALLE DES FÊTES "LA PARENTHÈSE"	L	2	NON
arrondissement BEZIERS	E300.00087		SERVIAN	CATHY B COUTURE	M	5	NON
arrondissement BEZIERS	E300.00088		SERVIAN	CABINET KINESITHERAPIE	U	5	NON
arrondissement BEZIERS	E300.00089		SERVIAN	LE SALON D'ISA	M	5	NON
arrondissement BEZIERS	E300.00090		SERVIAN	SALON COIFFURE ZENITH	M	5	NON
arrondissement BEZIERS	E300.00092		SERVIAN	BOULANGERIE CHEZ CARPENTIER	M	5	NON
arrondissement BEZIERS	E300.00093		SERVIAN	SALON METAMORPHOSE	M	5	NON
arrondissement BEZIERS	E302.00001		SIRAN	HOTEL RESTAURANT "LE CHATEAU"	O	5	OUI
arrondissement BEZIERS	E302.00009		SIRAN	ECOLE COMMUNALE	R	5	NON
arrondissement BEZIERS	E302.00011		SIRAN	SALLE SOCIO-CULTURELLE	L	3	NON
arrondissement BEZIERS	E305.00011		LE SOULIE	HOTEL RESTAURANT "LOU PRADAL"	O	5	OUI
arrondissement BEZIERS	E305.00015		LE SOULIE	SALLE POLYVALENTE MUNICIPALE	L	4	NON
arrondissement BEZIERS	E305.00021		LE SOULIE	ECURIE DU HAUT LANGUEDOC (CENTRE EQUESTRE)	PEH	5	OUI
arrondissement BEZIERS	E310.00015		THEZAN-LES-BEZIERS	CENTRE COMMERCIAL SUPER U	M	2	NON
arrondissement BEZIERS	E310.00015001	001	THEZAN-LES-BEZIERS	SUPER U - LOT 1 - BRASSERIE L'ARLEQUIN	M	2	NON
arrondissement BEZIERS	E310.00015002	002	THEZAN-LES-BEZIERS	SUPER U - LOT 2-3 - MARTINA K	M	2	NON
arrondissement BEZIERS	E310.00015003	003	THEZAN-LES-BEZIERS	SUPER U - LOT 1 - BRASSERIE	N	2	NON
arrondissement BEZIERS	E310.00015004	004	THEZAN-LES-BEZIERS	SUPER U - LOT 7 - CLÉ MINUTE	M	2	NON
arrondissement BEZIERS	E310.00015005	005	THEZAN-LES-BEZIERS	SUPER U - LOT 4 - SALON DE COIFFURE ANITA GALVAN	M	2	NON
arrondissement BEZIERS	E310.00015006	006	THEZAN-LES-BEZIERS	SUPER U - LOT 5 - OPTIKO	M	2	NON
arrondissement BEZIERS	E310.00015007	007	THEZAN-LES-BEZIERS	SUPER U - LOT 6 - LE PANIER FLEURI	M	2	NON
arrondissement BEZIERS	E310.00016		THEZAN-LES-BEZIERS	EHPAD " L'ORÉE DU PUECH "	J	4	OUI
arrondissement BEZIERS	E310.00036		THEZAN-LES-BEZIERS	SALLE POLYVALENTE "L'INSTANT T"	L	2	NON
arrondissement BEZIERS	E310.00038		THEZAN-LES-BEZIERS	SALLE DE RECEPTION "LE ZANTHE "	L	4	NON

arrondissement BEZIERS	E310.00042001	001	THEZAN-LES-BEZIERS	MAGASIN MONBRICO - (EX U TECHNOLOGIE)	M	3	NON
arrondissement BEZIERS	E311.00001		TOURBES	SALLE DE BANQUET "LE MAS DE FLABEGUES"	N	3	NON
arrondissement BEZIERS	E311.00002		TOURBES	LYCEE AGRICOLE PRIVÉ "BONNE TERRE"	-	-	NON
arrondissement BEZIERS	E311.00002002	002	TOURBES	LYCEE AGRICOLE PRIVÉ "BONNE TERRE" BAT A2 SALLE INFORMATIQUE ET HÉBERGEMENT	PEH	5	OUI
arrondissement BEZIERS	E311.00002003	003	TOURBES	LYCEE AGRICOLE PRIVÉ "BONNE TERRE" BAT B - CANTINE ET CLASSES	R	3	OUI
arrondissement BEZIERS	E311.00002004	004	TOURBES	LYCEE AGRICOLE PRIVÉ "BONNE TERRE" BAT C - SANITAIRES	IOP	5	NON
arrondissement BEZIERS	E311.00002005	005	TOURBES	LYCEE AGRICOLE PRIVÉ "BONNE TERRE" BAT D - HÉBERGEMENT	PEH	5	OUI
arrondissement BEZIERS	E311.00002006	006	TOURBES	LYCEE AGRICOLE PRIVÉ "BONNE TERRE" BAT F - HÉBERGEMENT	PEH	5	OUI
arrondissement BEZIERS	E311.00002009	009	TOURBES	LYCEE AGRICOLE PRIVÉ "BONNE TERRE" BAT J - CLASSES	R	4	NON
arrondissement BEZIERS	E311.00002010	010	TOURBES	LYCEE AGRICOLE PRIVÉ "BONNE TERRE" BAT K - INTERNAT, SALLES DIVERSES	RH	4	OUI
arrondissement BEZIERS	E311.00016		TOURBES	FOYER DES CAMPAGNES	L	4	NON
arrondissement BEZIERS	E312.00003		LA TOUR-SUR-ORB	INTERMARCHÉ CONTACT ET PIZZERIA " LA TOUR DE PIZZ "	M	3	NON
arrondissement BEZIERS	E312.00004		LA TOUR-SUR-ORB	SALLE POLYVALENTE	L	3	NON
arrondissement BEZIERS	E319.00005		VAILHAN	SALLE DES FÊTES	L	4	NON
arrondissement BEZIERS	E324.00001		VALRAS-PLAGE	PALAIS DE LA MER	L	2	NON
arrondissement BEZIERS	E324.00004		VALRAS-PLAGE	DISCOTHÈQUE "LAS VEGAS" ET RESTAURANT "DE LA MER"	P	3	NON
arrondissement BEZIERS	E324.00009		VALRAS-PLAGE	CASINO	P	2	NON
arrondissement BEZIERS	E324.00011		VALRAS-PLAGE	HÔTEL DE LA MER	O	5	OUI
arrondissement BEZIERS	E324.00013		VALRAS-PLAGE	HÔTEL RESTAURANT " LA PLAGE "	O	5	OUI
arrondissement BEZIERS	E324.00014		VALRAS-PLAGE	HÔTEL RESTAURANT "L'AUBERGE PROVENÇALE"	O	5	OUI
arrondissement BEZIERS	E324.00016		VALRAS-PLAGE	HÔTEL L'ALCYON	O	5	OUI
arrondissement BEZIERS	E324.00020		VALRAS-PLAGE	ESPACE ASSOCIATIF "GUY COMBES"	L	3	NON
arrondissement BEZIERS	E324.00042002	002	VALRAS-PLAGE	STADE D'HONNEUR	PA	2	NON
arrondissement BEZIERS	E324.00051		VALRAS-PLAGE	GROUPE SCOLAIRE JULES VERNE	-	-	NON
arrondissement BEZIERS	E324.00051001	001	VALRAS-PLAGE	BATIMENT MATERNELLE ET REFECTOIRE	R	4	NON
arrondissement BEZIERS	E324.00062		VALRAS-PLAGE	HÔTEL "LE MIRA-MAR"	-	-	OUI
arrondissement BEZIERS	E324.00062002	002	VALRAS-PLAGE	HÔTEL - BAR GLACIER "LE MIRA-MAR"	O	4	OUI
arrondissement BEZIERS	E324.00067		VALRAS-PLAGE	MAISON DES ASSOCIATIONS "LA VANNERIE"	L	4	NON
arrondissement BEZIERS	E324.00072		VALRAS-PLAGE	COLONIE DE VACANCES "MER ET SOLEIL"	-	-	OUI
arrondissement BEZIERS	E324.00072001	001	VALRAS-PLAGE	MER ET SOLEIL - BAT LES DUNES	RH	4	OUI
arrondissement BEZIERS	E324.00072002	002	VALRAS-PLAGE	MER ET SOLEIL - BAT PRINCIPAL "BELLEVUE"	RH	4	OUI
arrondissement BEZIERS	E324.00072006	006	VALRAS-PLAGE	MER ET SOLEIL - BAT MAISONNETTE	RH	5	OUI
arrondissement BEZIERS	E324.00079		VALRAS-PLAGE	HÔTEL LE MODERNE	O	5	OUI
arrondissement BEZIERS	E324.00081		VALRAS-PLAGE	EGLISE "NOTRE DAME DU PERPETUEL SECOURS"	V	3	NON
arrondissement BEZIERS	E324.00084		VALRAS-PLAGE	HÔTEL L'ALBIZZIA	O	5	OUI
arrondissement BEZIERS	E324.00090		VALRAS-PLAGE	HÔTEL RESTAURANT "LE CHALET"	O	5	OUI
arrondissement BEZIERS	E324.00107		VALRAS-PLAGE	MAGASIN "VALRAS BRICOLAGE"	M	4	NON
arrondissement BEZIERS	E324.00161		VALRAS-PLAGE	IMMEUBLE "LE CASINO - M.LANCON"	-	-	NON
arrondissement BEZIERS	E324.00161002	002	VALRAS-PLAGE	DISCOTHEQUE LA PLAYA	P	4	NON
arrondissement BEZIERS	E324.00161005	005	VALRAS-PLAGE	DISCOTHEQUE MAXXI CLUB	P	2	NON
arrondissement BEZIERS	E325.00005		VALROS	GROUPE SCOLAIRE "LES FAÏSSES" MATERNELLE + PRIMAIRE + CLSH	R	4	NON
arrondissement BEZIERS	E325.00006		VALROS	HÔTEL-RESTAURANT "LA TOUR"	O	5	OUI
arrondissement BEZIERS	E325.00009		VALROS	SALLE DES FÊTES ET BIBLIOTHEQUE	L	3	NON
arrondissement BEZIERS	E329.00018		VENDRES	DISCOTHÈQUE L'HACIENDA LE HASHTAG - RESTAURANT LA TEQUILA	-	-	NON
arrondissement BEZIERS	E329.00018001	001	VENDRES	DISCOTHEQUE L'HACIENDA/LE HASHTAG	P	2	NON
arrondissement BEZIERS	E329.00021		VENDRES	CENTRE DE VACANCES "LES SABLIERES"	RH	4	OUI
arrondissement BEZIERS	E329.00023005	005	VENDRES	PRL "LES LODGES MEDITERRANEE" BAT 5 - BAR RESTAURANT "L'OSTAL DEL MAR"	N	3	NON
arrondissement BEZIERS	E329.00028001	001	VENDRES	COLLEGE "FRANCOISE GIROUD" - BAT ENSEIGNEMENT ET CDI	R	3	NON
arrondissement BEZIERS	E329.00028002	002	VENDRES	COLLEGE "FRANCOISE GIROUD" - BAT INTERNAT ET VIE SCOLAIRE	RH	3	OUI
arrondissement BEZIERS	E329.00028003	003	VENDRES	COLLEGE "FRANCOISE GIROUD" - HALLE AUX SPORTS	X	3	NON
arrondissement BEZIERS	E329.00028004	004	VENDRES	COLLEGE "FRANCOISE GIROUD" - RESTAURANT, MAINTENANCE	N	3	NON
arrondissement BEZIERS	E329.00029		VENDRES	EHPAD "LA ROSELIÈRE"	J	4	OUI
arrondissement BEZIERS	E329.00046		VENDRES	CAMPING "LA PLAGE" (BAT RESTAURANT)	N	4	NON
arrondissement BEZIERS	E329.00049		VENDRES	CAMPING "DOMAINE MONTPLAISIR" (BAT.ACCUEIL, BAR)	N	4	NON
arrondissement BEZIERS	E329.00058		VENDRES	RESTAURANT DU CAMPING "LES VAGUES" 3	N	3	NON
arrondissement BEZIERS	E329.00059		VENDRES	CAMPING "LES VAGUES"1 (BAT DANCING, EPICERIE, SNACK)	P	4	NON
arrondissement BEZIERS	E329.00082		VENDRES	CONCESSION RESTAURANT DE PLAGES LOT 1 - LA NOMADA	N	4	NON
arrondissement BEZIERS	E329.00089001	001	VENDRES	ECOLE PRIMAIRE ET RESTAURANT SCOLAIRE	R	4	NON
arrondissement BEZIERS	E329.00089002	002	VENDRES	ECOLE MATERNELLE	R	4	NON
arrondissement BEZIERS	E329.00102		VENDRES	BASE DE PLEIN AIR "PGL MIMOSAS"	-	-	NON
arrondissement BEZIERS	E329.00102001	001	VENDRES	BASE DE PLEIN AIR "PGL MIMOSAS" - BATIMENT CUISINE - SALLE RESTAURATION	N	4	NON
arrondissement BEZIERS	E329.00102003	003	VENDRES	BASE DE PLEIN AIR "PGL MIMOSAS" - BATIMENT SALLE POLYVALENTE ET BAR	L	4	NON
arrondissement BEZIERS	E329.00107		VENDRES	CAMPING "BANANAS BEACH CLUB" (EX PALMIRA BEACH)	-	-	NON
arrondissement BEZIERS	E329.00107001	001	VENDRES	CAMPING "BANANAS BEACH CLUB" - ESPACE AQUATIQUE	PA	3	NON
arrondissement BEZIERS	E329.00107002	002	VENDRES	CAMPING "BANANAS BEACH CLUB" - RESTAURANT	N	5	NON
arrondissement BEZIERS	E329.00107002	002	VENDRES	CAMPING "BANANAS BEACH CLUB" ESPACE AQUATIQUE (EX PALMIRA BEACH)	PA	3	NON
arrondissement BEZIERS	E329.00107005	005	VENDRES	CAMPING "BANANAS BEACH CLUB" - SALLE DE SPORTS	X	5	NON
arrondissement BEZIERS	E332.00025		VIAS	CAMPING LA DRAGONNIÈRE	-	-	NON
arrondissement BEZIERS	E332.00025001	001	VIAS	SALLE POLYVALENTE DU CAMPING DE LA DRAGONNIÈRE	L	4	NON
arrondissement BEZIERS	E332.00025003	003	VIAS	SALLE POLYVALENTE "LE HUMMER"	L	4	NON
arrondissement BEZIERS	E332.00028		VIAS	CAMPING LE FARRÉ RESTAURANT SALLE POLYVALENTE ET SALLE DE SPORT(3325060,5031)	L	4	NON
arrondissement BEZIERS	E332.00038		VIAS	CENTRE AÉRÉ ET DE VACANCES "ESPACE LIBRON"	R	4	OUI
arrondissement BEZIERS	E332.00055		VIAS	DISCOTHÈQUE "SANTA MARIA"	P	4	NON
arrondissement BEZIERS	E332.00058		VIAS	ECOLE MATERNELLE "LES COQUELICOTS"	R	4	NON
arrondissement BEZIERS	E332.00070		VIAS	HÔTEL "LE GAMBETTA"	O	5	OUI
arrondissement BEZIERS	E332.00072		VIAS	HÔTEL RESTAURANT "MUCRINA"	O	5	OUI
arrondissement BEZIERS	E332.00073		VIAS	INTERMARCHÉ	M	2	NON

arrondissement BEZIERS	E332.00088		VIAS	MAGASIN "LEADER PRICE"	M	3	NON
arrondissement BEZIERS	E332.00094		VIAS	MAISON DE RETRAITE "L'ESTAGNOL"	U	4	OUI
arrondissement BEZIERS	E332.00096		VIAS	MOTEL "MYRIAM"	O	5	OUI
arrondissement BEZIERS	E332.00102		VIAS	ESPACE "LA SOURCE" (EX : RESTAURANT "LES BUFFETS DE LA SOURCE")	N	3	NON
arrondissement BEZIERS	E332.00105		VIAS	RESTAURANT "NIAGARA"	N	4	NON
arrondissement BEZIERS	E332.00109		VIAS	SALLE D'ACTIVITÉS ET DE SPECTACLES, ECOLE DE MUSIQUE "LA VIGNERONNE"	L	3	NON
arrondissement BEZIERS	E332.00111		VIAS	SALLE DE SPORTS	X	2	NON
arrondissement BEZIERS	E332.00112		VIAS	HALLE AUX SPORTS (EX SALLE DES FETES)	L	2	NON
arrondissement BEZIERS	E332.00133		VIAS	HALLE AUX JEUX POUR ENFANTS "EURO PARK INDOOR"	X	2	NON
arrondissement BEZIERS	E332.00140		VIAS	THEATRE DE L'ARDAILLON	L	1	NON
arrondissement BEZIERS	E332.00166		VIAS	CONCESSION DE PLAGE LOT 1 - LA PLAGE DU DELTA	N	4	NON
arrondissement BEZIERS	E334.00004		VIEUSSAN	GITE DE GROUPE "LE MOULIN DE GRAIS"	PEH	5	OUI
arrondissement BEZIERS	E335.00001		VILLEMAGNE-L'ARGENTIERE	SALLE POLYVALENTE "MARCEL ROQUES"	L	4	NON
arrondissement BEZIERS	E335.00003		VILLEMAGNE-L'ARGENTIERE	MAGASIN INTERMARCHÉ HYPER	M	1	NON
arrondissement BEZIERS	E335.00014		VILLEMAGNE-L'ARGENTIERE	MAGASIN CENTRAKOR	M	2	NON
arrondissement BEZIERS	E336.00001		VILLENEUVE-LES-BEZIERS	SALLE DES FETES "ESPACE LIBERTÉ GERARD SAUMADE"	L	2	NON
arrondissement BEZIERS	E336.00005		VILLENEUVE-LES-BEZIERS	MAISON DES ASSOCIATIONS - SALLE MONTPEYROUX	L	3	NON
arrondissement BEZIERS	E336.00007		VILLENEUVE-LES-BEZIERS	EHPAD "LES JARDINS DU CANALET"	J	4	OUI
arrondissement BEZIERS	E336.00019		VILLENEUVE-LES-BEZIERS	MAGASIN METRO	M	3	NON
arrondissement BEZIERS	E336.00022		VILLENEUVE-LES-BEZIERS	MAGASIN "PROMOCASH"	M	4	NON
arrondissement BEZIERS	E336.00036		VILLENEUVE-LES-BEZIERS	ESPACE 3 CELLULES COMMERCIALES "SCI SEQUOIA" -	-	-	NON
arrondissement BEZIERS	E336.00036001	001	VILLENEUVE-LES-BEZIERS	MAGASIN LA FOIRE AUX TISSUS	M	3	NON
arrondissement BEZIERS	E336.00036002	002	VILLENEUVE-LES-BEZIERS	NARBONNE ACCESSOIRES	M	5	NON
arrondissement BEZIERS	E336.00036003	003	VILLENEUVE-LES-BEZIERS	NORAUTO	M	5	NON
arrondissement BEZIERS	E336.00037		VILLENEUVE-LES-BEZIERS	RESTAURANT L'ECLUSE	N	4	NON
arrondissement BEZIERS	E336.00046		VILLENEUVE-LES-BEZIERS	RESTAURANT BURGER KING (EX QUICK)	N	4	NON
arrondissement BEZIERS	E336.00047		VILLENEUVE-LES-BEZIERS	BRASSERIE "LE SOLEAU"	N	4	NON
arrondissement BEZIERS	E336.00048		VILLENEUVE-LES-BEZIERS	RESTAURANT L'AMIRADA	N	3	NON
arrondissement BEZIERS	E336.00049		VILLENEUVE-LES-BEZIERS	HOTEL RESTAURANT LE PAVILLON	O	3	OUI
arrondissement BEZIERS	E336.00050		VILLENEUVE-LES-BEZIERS	HOTEL "LAS CIGALAS"	-	-	OUI
arrondissement BEZIERS	E336.00050001	001	VILLENEUVE-LES-BEZIERS	HOTEL "LAS CIGALAS" - BATIMENT PRINCIPAL R + 2	O	5	OUI
arrondissement BEZIERS	E336.00050002	002	VILLENEUVE-LES-BEZIERS	HOTEL "LAS CIGALAS" - BÂT ANNEXE R + 1	O	5	OUI
arrondissement BEZIERS	E336.00052		VILLENEUVE-LES-BEZIERS	GROUPE IBIS HOTELS	-	-	OUI
arrondissement BEZIERS	E336.00052001	001	VILLENEUVE-LES-BEZIERS	HÔTEL RESTAURANT IBIS	O	2	OUI
arrondissement BEZIERS	E336.00052002	002	VILLENEUVE-LES-BEZIERS	HOTEL "IBIS BUDGET"	O	4	OUI
arrondissement BEZIERS	E336.00054		VILLENEUVE-LES-BEZIERS	HOTEL RESTAURANT "CAMPANILE"	-	-	NON
arrondissement BEZIERS	E336.00054001	001	VILLENEUVE-LES-BEZIERS	BATIMENT HOTEL "CAMPANILE"	O	4	OUI
arrondissement BEZIERS	E336.00055		VILLENEUVE-LES-BEZIERS	HOTEL PREMIERE CLASSE	O	4	OUI
arrondissement BEZIERS	E336.00056		VILLENEUVE-LES-BEZIERS	HOTEL "THE ORIGINAL" (EX LES BALADINS)	O	5	OUI
arrondissement BEZIERS	E336.00057		VILLENEUVE-LES-BEZIERS	HOTEL B&B	O	4	OUI
arrondissement BEZIERS	E336.00063		VILLENEUVE-LES-BEZIERS	GROUPE SCOLAIRE GEORGES BRASSESS (MATERNELLE, ELEMENTAIRE ET RESTAURANT SCOLAIRE)	-	-	NON
arrondissement BEZIERS	E336.00063001	001	VILLENEUVE-LES-BEZIERS	BATIMENT PRINCIPAL R + 1 (ELEMENTAIRE ET MATERNELLE) AVEC RESTAURANT SCOLAIRE	R	4	NON
arrondissement BEZIERS	E336.00063004	004	VILLENEUVE-LES-BEZIERS	SALLE DE SOUTIEN SCOLAIRE ET CONSULTATION PSYCHOLOGUE SCOLAIRE (CHALET)	R	5	NON
arrondissement BEZIERS	E336.00083		VILLENEUVE-LES-BEZIERS	XTREME BOWLING	X	3	NON
arrondissement BEZIERS	E336.00085		VILLENEUVE-LES-BEZIERS	CINEMA CGR	L	1	NON
arrondissement BEZIERS	E336.00086		VILLENEUVE-LES-BEZIERS	MAGASIN BRICOMAN	M	1	NON
arrondissement BEZIERS	E336.00087		VILLENEUVE-LES-BEZIERS	CARREFOUR MARKET	M	1	NON
arrondissement BEZIERS	E336.00087001	001	VILLENEUVE-LES-BEZIERS	LOT D - BOUTIQUE DE LA PRESSE	M	1	NON
arrondissement BEZIERS	E336.00087002	002	VILLENEUVE-LES-BEZIERS	LOT C - SALON DE COIFFURE "BRUNO FLAUJAC"	M	1	NON
arrondissement BEZIERS	E336.00102		VILLENEUVE-LES-BEZIERS	SALLE POLYVALENTE GEORGES CAMPO	L	3	NON
arrondissement BEZIERS	E336.00111		VILLENEUVE-LES-BEZIERS	SALLE PAUL RIQUET	L	4	NON
arrondissement BEZIERS	E336.00124		VILLENEUVE-LES-BEZIERS	SALLE DE RECEPTION "LES JARDINS DE L'ETOILE"	L	4	NON
arrondissement BEZIERS	E336.00161002	002	VILLENEUVE-LES-BEZIERS	SALLE ASSOCIATIVE GUNFIGHTERS	L	4	NON
arrondissement BEZIERS	E336.00162		VILLENEUVE-LES-BEZIERS	MAGASIN DECATHLON ET PARKING COUVERT	M	1	NON
arrondissement BEZIERS	E339.00002		VILLES-PASSANS	SALLE POLYVALENTE	L	4	NON
arrondissement LODEVE	E010.00001001	001	ANIANE	ECOLE MATERNELLE	R	4	NON
arrondissement LODEVE	E010.00001002	002	ANIANE	ECOLE ELEMENTAIRE	R	4	NON
arrondissement LODEVE	E010.00001003	003	ANIANE	CANTINE DE L'ECOLE MATERNELLE	N	4	NON
arrondissement LODEVE	E010.00001004	004	ANIANE	CANTINE ECOLE PRIMAIRE	N	4	NON
arrondissement LODEVE	E010.00004		ANIANE	SALLE POLYVALENTE	L	2	NON
arrondissement LODEVE	E010.00010		ANIANE	HOSTELLERIE SAINT-BENOIT	O	5	OUI
arrondissement LODEVE	E010.00025		ANIANE	SALLES DE RECEPTION LE NAUTILE	L	4	NON
arrondissement LODEVE	E010.00066		ANIANE	EHPAD LES JARDINS D'ANIANE	J	4	OUI
arrondissement LODEVE	E010.00080		ANIANE	RESTAURANT LE MIAM PLAGE	N	5	NON
arrondissement LODEVE	E010.00083		ANIANE	ABBAYE	-	-	NON
arrondissement LODEVE	E010.00083002	002	ANIANE	SALLE DE CONCERT ACCOUSTIQUE-EXPOSITIONS	L	4	NON
arrondissement LODEVE	E012.00002		ARGELLIERS	SALLE POLYVALENTE - VERT PARADIS	L	4	NON
arrondissement LODEVE	E012.00029		ARGELLIERS	AUBERGE DU SAUGRAS	O	5	OUI
arrondissement LODEVE	E013.00005		ASPIRAN	EHPAD GERARD SOULATGE	J	4	OUI
arrondissement LODEVE	E014.00001		ASSAS	SALLE POLYVALENTE	L	2	NON
arrondissement LODEVE	E029.00004		BELARGA	SALLE POLYVALENTE	L	4	NON
arrondissement LODEVE	E036.00001		LE BOSQ	CENTRE COMMERCIAL LECLERC	M	2	NON
arrondissement LODEVE	E036.00001002	002	LE BOSQ	LECLERC ESPACE CULTUREL	M	2	NON
arrondissement LODEVE	E036.00001004	004	LE BOSQ	INTERMARCHÉ - BOUTIQUE N°6 "COIFFEUR J. VALLON"	M	2	NON
arrondissement LODEVE	E036.00001005	005	LE BOSQ	INTERMARCHÉ - BOUTIQUE N°8 PRESSING	M	2	NON
arrondissement LODEVE	E036.00001012	012	LE BOSQ	SAS SALAGOUIS	M	2	NON
arrondissement LODEVE	E036.00001013	013	LE BOSQ	CAVEAU CLAMERY	M	2	NON
arrondissement LODEVE	E036.00007		LE BOSQ	CHALET RELAIS DU SALAGOU	PEH	5	OUI
arrondissement LODEVE	E036.00011		LE BOSQ	GROUPE SCOLAIRE LE BOSQ	R	4	NON
arrondissement LODEVE	E036.00020		LE BOSQ	SALLE POLYVALENTE	L	2	NON
arrondissement LODEVE	E042.00008		BRISSAC	RESTAURANT LE JARDIN AUX SOURCES (EX HOTEL RESTO LES SOLEILS)	N	5	NON
arrondissement LODEVE	E042.00012		BRISSAC	SALLE DE RENCONTRES - BIBLIOTHEQUES - SALLES DE REUNION	L	3	NON
arrondissement LODEVE	E042.00013		BRISSAC	KARTIX PARK CIRCUIT KARTING	-	-	NON
arrondissement LODEVE	E042.00013002	002	BRISSAC	KARTIX - BAT A	L	3	NON
arrondissement LODEVE	E042.00015		BRISSAC	CHATEAU DE VILLAREL	PEH	5	OUI
arrondissement LODEVE	E043.00001		BUZIGNARGUES	SALLE DES FÊTES	L	4	NON
arrondissement LODEVE	E047.00002		CAMPAGNAN	SALLE POLYVALENTE	L	4	NON
arrondissement LODEVE	E051.00001		CANET	SALLE POLYVALENTE	L	4	NON
arrondissement LODEVE	E051.00007		CANET	GROUPE SCOLAIRE ECOLE PRIMAIRE	R	4	NON
arrondissement LODEVE	E051.00027		CANET	GROUPE SCOLAIRE ECOLE MATERNELLE	R	4	NON
arrondissement LODEVE	E051.00028		CANET	GROUPE SCOLAIRE CANTINE SCOLAIRE	N	4	NON
arrondissement LODEVE	E064.00005		LE CAYLAR	C.A.T	RH	4	OUI
arrondissement LODEVE	E064.00013		LE CAYLAR	HÔTEL DU ROCHER	O	5	OUI

arrondissement LODEVE	E064.00014		LE CAYLAR	HOTEL LE ROC CASTEL	O	5	OUI
arrondissement LODEVE	E064.00016		LE CAYLAR	FOYER RESIDENCE L'ANGLADE	J	5	OUI
arrondissement LODEVE	E064.00028		LE CAYLAR	SALLE DES FETES	L	4	NON
arrondissement LODEVE	E064.00033		LE CAYLAR	GITE D'ETAPE CO GITE	PEH	5	OUI
arrondissement LODEVE	E067.00001		CAZILHAC	SALLE POLYVALENTE	L	3	NON
arrondissement LODEVE	E067.00002		CAZILHAC	HOTEL RESTAURANT "LES NORIAS"	O	5	OUI
arrondissement LODEVE	E067.00005		CAZILHAC	GITE EQUESTRE ETRIER DES CEVENNES	PEH	5	OUI
arrondissement LODEVE	E067.00007		CAZILHAC	GROUPE SCOLAIRE	R	4	NON
arrondissement LODEVE	E072.00002		CELLES	HOTEL LE MAS	O	5	OUI
arrondissement LODEVE	E078.00001		CLARET	MAISON DES ASSOCIATIONS - SALLE POLYVALENTE	L	3	NON
arrondissement LODEVE	E078.00002		CLARET	MAISON DE RETRAITE EHPAD L'ORTHUS	J	4	OUI
arrondissement LODEVE	E078.00020		CLARET	SALLE POLYVALENTE	L	3	NON
arrondissement LODEVE	E079.00002		CLERMONT-L'HERAULT	CENTRE COMMERCIAL HYPER U	M	1	NON
arrondissement LODEVE	E079.00002001	001	CLERMONT-L'HERAULT	GALERIE MARCHANDE	M	1	NON
arrondissement LODEVE	E079.00002002	002	CLERMONT-L'HERAULT	BOUTIQUE PHOBI	M	1	NON
arrondissement LODEVE	E079.00003		CLERMONT-L'HERAULT	LYCEE RENÉ GOSSE	R	2	NON
arrondissement LODEVE	E079.00009		CLERMONT-L'HERAULT	CENTRE AQUATIQUE ET DE LOISIRS INTERCOMMUNAL	X	2	NON
arrondissement LODEVE	E079.00015		CLERMONT-L'HERAULT	ECOLE JEAN ROSTAND	R	4	NON
arrondissement LODEVE	E079.00016		CLERMONT-L'HERAULT	ECOLE ALPHONSE DAUDET	R	4	NON
arrondissement LODEVE	E079.00017		CLERMONT-L'HERAULT	HOPITAL LOCAL	U	3	OUI
arrondissement LODEVE	E079.00017001	001	CLERMONT-L'HERAULT	EHPAD LOCAL	U	3	OUI
arrondissement LODEVE	E079.00018		CLERMONT-L'HERAULT	MAS CAMILLE CLAUDEL - APSH34	-	-	OUI
arrondissement LODEVE	E079.00018002	002	CLERMONT-L'HERAULT	MAS CAMILLE CLAUDEL - BÂTIMENT SAKOUNTALA	J	5	OUI
arrondissement LODEVE	E079.00018003	003	CLERMONT-L'HERAULT	MAS CAMILLE CLAUDEL - BÂTIMENT BUISSON ROUGE	J	5	OUI
arrondissement LODEVE	E079.00018004	004	CLERMONT-L'HERAULT	MAS CAMILLE CLAUDEL - BÂTIMENT CLOTHO	J	5	OUI
arrondissement LODEVE	E079.00018005	005	CLERMONT-L'HERAULT	MAS CAMILLE CLAUDEL - BÂTIMENT ATELIER OCCUPATIONNEL	J	5	OUI
arrondissement LODEVE	E079.00018007	007	CLERMONT-L'HERAULT	MAS CAMILLE CLAUDEL BÂTIMENT MAS	J	4	OUI
arrondissement LODEVE	E079.00018008	008	CLERMONT-L'HERAULT	MAS CAMILLE CLAUDEL - UNITÉ PROTÉGÉE	J	5	OUI
arrondissement LODEVE	E079.00019		CLERMONT-L'HERAULT	CHAPELLE DES PÉNITENTS	L	3	NON
arrondissement LODEVE	E079.00020		CLERMONT-L'HERAULT	GYMNASE MUNICIPAL N°1 PATRICE REBICHON	X	3	NON
arrondissement LODEVE	E079.00028		CLERMONT-L'HERAULT	FOYER MUNICIPAL GEORGES BRASSESS	L	4	NON
arrondissement LODEVE	E079.00031		CLERMONT-L'HERAULT	FRANCE MATÉRIAUX (ASTRUC POINT MAT)	M	3	NON
arrondissement LODEVE	E079.00033		CLERMONT-L'HERAULT	COLLEGEIALE ST PAUL	V	3	NON
arrondissement LODEVE	E079.00035		CLERMONT-L'HERAULT	SPORT 2000	M	3	NON
arrondissement LODEVE	E079.00038		CLERMONT-L'HERAULT	CHAUSS 34	M	3	NON
arrondissement LODEVE	E079.00040		CLERMONT-L'HERAULT	CINÉMA ALAIN RESNAIS	L	4	NON
arrondissement LODEVE	E079.00042		CLERMONT-L'HERAULT	ECOLE JEAN VILAR	R	4	NON
arrondissement LODEVE	E079.00043		CLERMONT-L'HERAULT	KIABI SAS TILRIA (EX-VETIMARCHE)	M	3	NON
arrondissement LODEVE	E079.00044		CLERMONT-L'HERAULT	CENTRAKOR	M	2	NON
arrondissement LODEVE	E079.00045		CLERMONT-L'HERAULT	INTERSPORT	M	3	NON
arrondissement LODEVE	E079.00051		CLERMONT-L'HERAULT	THÉÂTRE MUNICIPAL	L	4	NON
arrondissement LODEVE	E079.00062		CLERMONT-L'HERAULT	INTERMARCHÉ	M	1	NON
arrondissement LODEVE	E079.00073		CLERMONT-L'HERAULT	MR BRICOLAGE	M	1	NON
arrondissement LODEVE	E079.00084		CLERMONT-L'HERAULT	SAS NIGAUTAN (ANCIEN WELDOM)	M	2	NON
arrondissement LODEVE	E079.00084001	001	CLERMONT-L'HERAULT	OPTICAL CENTER	M	2	NON
arrondissement LODEVE	E079.00084002	002	CLERMONT-L'HERAULT	ORCHESTRA	M	2	NON
arrondissement LODEVE	E079.00084003	003	CLERMONT-L'HERAULT	LA GRANDE RECRE (ANCIEN WELDOM)	M	2	NON
arrondissement LODEVE	E079.00084004	004	CLERMONT-L'HERAULT	TELEPHONE STORE	M	2	NON
arrondissement LODEVE	E079.00084005	005	CLERMONT-L'HERAULT	BEAUTY COIFF	M	2	NON
arrondissement LODEVE	E079.00106		CLERMONT-L'HERAULT	COLLEGE DU SALAGOU	-	-	NON
arrondissement LODEVE	E079.00106001	001	CLERMONT-L'HERAULT	COLLEGE DU SALAGOU - BATIMENT PRINCIPAL	R	2	NON
arrondissement LODEVE	E079.00106003	003	CLERMONT-L'HERAULT	COLLEGE SALAGOU - REFECTOIRE	N	3	NON
arrondissement LODEVE	E079.00106004	004	CLERMONT-L'HERAULT	GYMNASE COLLÈGE HALLE DE SPORT DU SALAGOU	X	3	NON
arrondissement LODEVE	E079.00107		CLERMONT-L'HERAULT	HOTEL LE TERMINUS	O	5	OUI
arrondissement LODEVE	E079.00108		CLERMONT-L'HERAULT	HOTEL BRIT HOTEL ESSENTIEL (EX HOTEL AKENA)	O	5	OUI
arrondissement LODEVE	E079.00121		CLERMONT-L'HERAULT	HOTEL LA FONTAINE DE SARAC	O	5	OUI
arrondissement LODEVE	E079.00123		CLERMONT-L'HERAULT	BATIMENT LE QUARTIER DES TISSUS	M	3	NON
arrondissement LODEVE	E079.00123001	001	CLERMONT-L'HERAULT	QUARTIER DES TISSUS	M	3	NON
arrondissement LODEVE	E079.00123002	002	CLERMONT-L'HERAULT	JENNYFER	M	3	NON
arrondissement LODEVE	E079.00123003	003	CLERMONT-L'HERAULT	IRRIJARDIN	M	3	NON
arrondissement LODEVE	E079.00143		CLERMONT-L'HERAULT	SARL CHT HOLDING MARCORELLES	M	3	NON
arrondissement LODEVE	E079.00143001	001	CLERMONT-L'HERAULT	MAGASIN JOUPI	M	3	NON
arrondissement LODEVE	E079.00143002	002	CLERMONT-L'HERAULT	SCHMIDT	M	3	NON
arrondissement LODEVE	E079.00143003	003	CLERMONT-L'HERAULT	LA VITRINE MEDICALE	M	3	NON
arrondissement LODEVE	E079.00143004	004	CLERMONT-L'HERAULT	CEF	M	3	NON
arrondissement LODEVE	E079.00143005	005	CLERMONT-L'HERAULT	LOCAL COMMERCIAL A BAYA	M	3	NON
arrondissement LODEVE	E079.00143006	006	CLERMONT-L'HERAULT	PIMKIE	M	3	NON
arrondissement LODEVE	E079.00158		CLERMONT-L'HERAULT	SALLE DE LOTO	L	3	NON
arrondissement LODEVE	E079.00160		CLERMONT-L'HERAULT	GIFI	M	1	NON
arrondissement LODEVE	E079.00165		CLERMONT-L'HERAULT	ALDI	M	3	NON
arrondissement LODEVE	E079.00168		CLERMONT-L'HERAULT	EHPAD RONZIER JOLY	J	4	OUI
arrondissement LODEVE	E079.00194		CLERMONT-L'HERAULT	MAGASIN BIO MARKET	M	4	NON
arrondissement LODEVE	E079.00211		CLERMONT-L'HERAULT	MAGASIN LIDL BAT C LOCAL N°4	M	2	NON
arrondissement LODEVE	E079.00213		CLERMONT-L'HERAULT	ENSEIGNEMENT CATHOLIQUE - SAINT GUILHEM	R	3	NON
arrondissement LODEVE	E082.00007		COMBAILLAUX	CENTRE CULTUREL MEDIATHEQUE BIBLIOTHEQUE ESPACE OCCITANIE	L	3	NON
arrondissement LODEVE	E099.00002		FERRIERES-LES-VERRIERES	DOMAINE DE BAUME	O	5	OUI
arrondissement LODEVE	E103.00002		FONTES	SALLE DES FÊTES - CENTRE AÉRÉ - SALLE SPORT	-	-	NON
arrondissement LODEVE	E103.00002001	001	FONTES	SALLE DES FÊTES	L	3	NON
arrondissement LODEVE	E103.00025		FONTES	EHPAD "JEANNE DELANOUE"	J	4	OUI
arrondissement LODEVE	E106.00003		FOZIERES	SALLE POLYVALENTE	L	4	NON
arrondissement LODEVE	E111.00001		GANGES	COLLEGE LOUISE MICHEL	R	3	NON
arrondissement LODEVE	E111.00002		GANGES	COLLEGE PRIVE LA PRÉSENTATION	R	4	NON
arrondissement LODEVE	E111.00002001	001	GANGES	ECOLE MATERNELLE ET PRIMAIRE "LA PRESENTATION"	R	4	OUI
arrondissement LODEVE	E111.00003		GANGES	POLYCLINIQUE ST LOUIS	U	4	OUI
arrondissement LODEVE	E111.00003001	001	GANGES	LABORATOIRE D'ANALYSE	U	4	NON
arrondissement LODEVE	E111.00003002	002	GANGES	CENTRE AIDER	U	4	OUI
arrondissement LODEVE	E111.00006		GANGES	MAGASIN SUPER U	M	2	NON
arrondissement LODEVE	E111.00007		GANGES	ECOLE MATERNELLE COMMUNALE	R	3	NON
arrondissement LODEVE	E111.00008		GANGES	URBAN SPORT MAGASIN INTERSPORT (EX. MAGASIN BRICOLAGE)	M	3	NON
arrondissement LODEVE	E111.00009		GANGES	GYMNASE DU RIEUTORD	X	3	NON
arrondissement LODEVE	E111.00010		GANGES	SALLE DES FETES	L	3	NON
arrondissement LODEVE	E111.00011		GANGES	MAISON DE RETRAITE L'ACCUEIL	J	4	OUI
arrondissement LODEVE	E111.00012		GANGES	CINEMA ARC EN CIEL	L	4	NON
arrondissement LODEVE	E111.00013		GANGES	MAISON DE RETRAITE PUBLIQUE "LE JARDIN DES AINES"	J	4	OUI
arrondissement LODEVE	E111.00014		GANGES	HALLS MARCHANDES	M	4	NON
arrondissement LODEVE	E111.00028		GANGES	HÔTEL DE LA POSTE	O	5	OUI
arrondissement LODEVE	E111.00067		GANGES	ÉCOLE PRIMAIRE PUBLIQUE	R	4	NON
arrondissement LODEVE	E111.00080		GANGES	THEATRE DE L'ALBAREDE	L	4	NON
arrondissement LODEVE	E111.00087		GANGES	AGENCE BANCAIRE CAISSE D'EPARGNE	W	5	NON

arrondissement LODEVE	E111.00099		GANGES	LEADER PRICE	M	3	NON
arrondissement LODEVE	E111.00108		GANGES	MAISON DE RETRAITE LES DOMINICAINES	J	4	OUI
arrondissement LODEVE	E114.00003		GIGNAC	LYCEE AGRICOLE	-	-	NON
arrondissement LODEVE	E114.00003001	001	GIGNAC	LYCÉE AGRICOLE - GYMNASE	X	4	NON
arrondissement LODEVE	E114.00003002	002	GIGNAC	LYCÉE AGRICOLE - BÂT CENTRAL - RESTAURANT	N	3	NON
arrondissement LODEVE	E114.00003005	005	GIGNAC	LYCÉE AGRICOLE - INTERNAT	RH	5	OUI
arrondissement LODEVE	E114.00004		GIGNAC	INTERMARCHÉ	M	2	NON
arrondissement LODEVE	E114.00004001	001	GIGNAC	HYPER INTERMARCHÉ	M	1	NON
arrondissement LODEVE	E114.00004002	002	GIGNAC	INTERMARCHÉ - BOULANGERIE	M	1	NON
arrondissement LODEVE	E114.00004003	003	GIGNAC	INTERMARCHÉ - CAFÉTÉRIA	N	1	NON
arrondissement LODEVE	E114.00004004	004	GIGNAC	INTERMARCHÉ - COIFFURE	M	1	NON
arrondissement LODEVE	E114.00004005	005	GIGNAC	INTERMARCHÉ - CORDONNERIE	M	1	NON
arrondissement LODEVE	E114.00004006	006	GIGNAC	INTERMARCHÉ - PAPÉTERIE	M	1	NON
arrondissement LODEVE	E114.00005		GIGNAC	LE VIEUX MOULIN	O	5	OUI
arrondissement LODEVE	E114.00005001	001	GIGNAC	LE VIEUX MOULIN - GRAND HÉBERGEMENT	O	5	OUI
arrondissement LODEVE	E114.00005002	002	GIGNAC	LE VIEUX MOULIN - PETIT HÉBERGEMENT	O	5	OUI
arrondissement LODEVE	E114.00019		GIGNAC	CLSH - HALTE GARDERIE	R	4	NON
arrondissement LODEVE	E114.00020		GIGNAC	COLLEGE LO TRINTANEL	-	-	NON
arrondissement LODEVE	E114.00020001	001	GIGNAC	COLLEGE LO TRINTANNEL - BATIMENT G	R	2	NON
arrondissement LODEVE	E114.00033		GIGNAC	SALLE CULTURELLE ET EDUCATIVE	L	4	NON
arrondissement LODEVE	E114.00034		GIGNAC	ECOLE PUBLIQUE MATERNELLE ET PRIMAIRE CLAUDE DANIEL DE LAURES	R	2	NON
arrondissement LODEVE	E114.00035		GIGNAC	ESPACE CULTUREL ET SPORTIF	L	2	NON
arrondissement LODEVE	E114.00054		GIGNAC	M. BRICOLAGE	M	3	NON
arrondissement LODEVE	E114.00062		GIGNAC	OFFICE TOURISME - CC VALLÉE DE L'HÉRAULT	W	4	NON
arrondissement LODEVE	E114.00078		GIGNAC	SALLE POLYVALENTE	L	2	NON
arrondissement LODEVE	E114.00081		GIGNAC	SUPERMARCHÉ ALDI	M	3	NON
arrondissement LODEVE	E114.00083		GIGNAC	ESPACE CHAI DE LA GARE/ ÉCOLE DE MUSIQUE	L	2	NON
arrondissement LODEVE	E114.00127		GIGNAC	MC DONALD'S	N	4	NON
arrondissement LODEVE	E114.00128		GIGNAC	EHPAD LES JARDINS DU RIVERAL	J	4	OUI
arrondissement LODEVE	E114.00148		GIGNAC	CENTRACOR	M	3	NON
arrondissement LODEVE	E128.00002		LAROQUE	MAGASIN "MR BRICOLAGE"	M	2	NON
arrondissement LODEVE	E128.00018		LAROQUE	MAGASIN LIDL DE VENTE DE PRODUITS ALIMENTAIRES	M	3	NON
arrondissement LODEVE	E128.00019		LAROQUE	INTERMARCHÉ	M	1	NON
arrondissement LODEVE	E131.00001		LAURET	SALLE DE RECEPTION PAVILLON ST LOUP	L	4	NON
arrondissement LODEVE	E131.00002		LAURET	GITE D'ETAPE - AUBERGE DU CEDRE	O	5	OUI
arrondissement LODEVE	E142.00004001	001	LODEVE	HOPITAL LOCAL - PONT ROMAIN	U	3	OUI
arrondissement LODEVE	E142.00005		LODEVE	LYCEE JOSEPH VALLOT	-	-	NON
arrondissement LODEVE	E142.00005001	001	LODEVE	LYCEE JOSEPH VALLOT- INTERNAT (BAT E & K)	RH	4	OUI
arrondissement LODEVE	E142.00005002	002	LODEVE	LYCEE JOSEPH VALLOT-EXTERNAT (BAT.HJ)	R	2	NON
arrondissement LODEVE	E142.00005003	003	LODEVE	LYCEE JOSEPH VALLOT - ATELIER (BAT D)	R	4	NON
arrondissement LODEVE	E142.00005007	007	LODEVE	LYCEE JOSEPH VALLOT-GYMNASE(BAT C)	X	4	NON
arrondissement LODEVE	E142.00024		LODEVE	BOULODROME ET LOCAUX ASSOCIATIFS	X	3	NON
arrondissement LODEVE	E142.00025		LODEVE	MONSIEUR BRICOLAGE	M	2	NON
arrondissement LODEVE	E142.00035		LODEVE	INSTITUT DE REEDUCATION DE CAMPESTRE APSH 34	RH	5	OUI
arrondissement LODEVE	E142.00039		LODEVE	CATHÉDRALE SAINT FULCRAN	V	3	NON
arrondissement LODEVE	E142.00045		LODEVE	CENTRE SOCIO CULTUREL	L	1	NON
arrondissement LODEVE	E142.00047		LODEVE	CLINIQUE DU SOUFFLE - VALLONIE	U	4	OUI
arrondissement LODEVE	E142.00051		LODEVE	COLLEGE PAUL DARDE	R	2	NON
arrondissement LODEVE	E142.00061		LODEVE	ECOLE PASTEUR	R	4	NON
arrondissement LODEVE	E142.00063		LODEVE	ECOLE ST JOSEPH	R	3	NON
arrondissement LODEVE	E142.00074		LODEVE	HÔTEL DU NORD	O	5	OUI
arrondissement LODEVE	E142.00075		LODEVE	HÔTEL RESTAURANT LA PAIX	O	5	OUI
arrondissement LODEVE	E142.00079		LODEVE	MAISON DE RETRAITE LA PROVIDENCE	J	4	OUI
arrondissement LODEVE	E142.00082		LODEVE	SALLE LE TRIUMPH	L	3	NON
arrondissement LODEVE	E142.00083		LODEVE	EHPAD L'ECUREUIL	J	4	OUI
arrondissement LODEVE	E142.00090		LODEVE	MAIRIE - CPAM - TRIBUNAL	W	3	NON
arrondissement LODEVE	E142.00097		LODEVE	MOSQUÉE	V	3	NON
arrondissement LODEVE	E142.00100		LODEVE	MUSEE FLEURY	Y	4	NON
arrondissement LODEVE	E142.00101		LODEVE	NETTO	M	3	NON
arrondissement LODEVE	E142.00116		LODEVE	RESTAURANT CAMPING LES VALS	N	4	NON
arrondissement LODEVE	E142.00132		LODEVE	SUPER U	M	1	NON
arrondissement LODEVE	E142.00159		LODEVE	SALLE POLYVALENTE ET DE SPORT ITEP CAMPESTRE	L	4	NON
arrondissement LODEVE	E142.00160		LODEVE	IMMEUBLE BARRAL	W	3	NON
arrondissement LODEVE	E142.00186		LODEVE	HALLE DE SPORTS	X	2	NON
arrondissement LODEVE	E142.00189		LODEVE	MAGASIN GIF	M	2	NON
arrondissement LODEVE	E142.00205		LODEVE	SALLE POLYVALENTE	L	4	NON
arrondissement LODEVE	E142.00215		LODEVE	ESPACE FLEURY - BIBLIOTHÈQUE	S	4	NON
arrondissement LODEVE	E142.00216		LODEVE	PÔLE CULTUREL CONFLUENCE	L	2	NON
arrondissement LODEVE	E153.00002		LES MATELLES	MAISON DE RETRAITE NOTRE DAME DES CHAMPS	J	4	OUI
arrondissement LODEVE	E153.00006		LES MATELLES	POLE DE FORMATION RUGBY DU PIC ST LOUP	X	4	NON
arrondissement LODEVE	E153.00010		LES MATELLES	MAISON D'ENFANTS "NOTRE DAME DE BON SECOURS"	RH	5	OUI
arrondissement LODEVE	E163.00003		MONTARNAUD	CLINIQUE ST ANTOINE	U	4	OUI
arrondissement LODEVE	E163.00004		MONTARNAUD	SALLE POLYVALENTE	L	4	NON
arrondissement LODEVE	E163.00029		MONTARNAUD	COLLEGE VINCENT BADIE	R	3	NON
arrondissement LODEVE	E163.00032		MONTARNAUD	GROUPE SCOLAIRE ET ALSH FONT MOSSON	R	3	NON
arrondissement LODEVE	E163.00038		MONTARNAUD	GYMNASE COLLÈGE YANNICK NOAH	X	3	NON
arrondissement LODEVE	E163.00067		MONTARNAUD	ECOLE MATERNELLE LES MONTARNELLES	R	4	NON
arrondissement LODEVE	E163.00071		MONTARNAUD	MAGASIN SUPER U	M	2	NON
arrondissement LODEVE	E163.00071001	001	MONTARNAUD	BOUTIQUE DORM	M	2	NON
arrondissement LODEVE	E163.00071002	002	MONTARNAUD	BOUTIQUE SNACKING (BOUTIQUE 5)	N	2	NON
arrondissement LODEVE	E171.00002		MONTOLIEU	CENTRE ENVOL NATURE	RH	5	OUI
arrondissement LODEVE	E173.00005		MONTPEYROUX	GITE D'ETAPE FONT DE GRIFFE	PEH	5	OUI
arrondissement LODEVE	E173.00015		MONTPEYROUX	SALLE POLYVALENTE	L	4	NON
arrondissement LODEVE	E174.00002		MOULES-ET-BAUCELS	SALLE DES FÊTES	L	4	NON
arrondissement LODEVE	E174.00009		MOULES-ET-BAUCELS	DOMAINE DE BLANCARDY	O	5	OUI
arrondissement LODEVE	E175.00001		MOUREZE	HOTEL NAVAS - LES HAUTS DE MOUREZE	PEH	5	OUI
arrondissement LODEVE	E175.00002		MOUREZE	AUBERGE DU VAL MOUREZE	O	5	OUI
arrondissement LODEVE	E185.00001		NOTRE-DAME-DE-LONDRES	SALLE POLYVALENTE	L	4	NON
arrondissement LODEVE	E186.00005		OCTON	ECOLE COMMUNALE - MAIRIE	R	4	NON
arrondissement LODEVE	E186.00006		OCTON	GÎTES CMX DU RICAZOULS	PEH	5	OUI
arrondissement LODEVE	E186.00008		OCTON	HÔTEL RESTAURANT LA PALOMBE	O	5	OUI
arrondissement LODEVE	E186.00009		OCTON	HÔTEL RESTAURANT LA CALADE	O	5	OUI
arrondissement LODEVE	E186.00012		OCTON	MAS PANDIT - HÉBERGEMENT	PEH	5	OUI
arrondissement LODEVE	E194.00002		PAULHAN	SALLE DES FÊTES	L	2	NON
arrondissement LODEVE	E194.00014		PAULHAN	COLLEGE EMMANUEL MAFFRE-BAUGÉ	R	2	NON
arrondissement LODEVE	E194.00024		PAULHAN	ECOLE MATERNELLE F.DOLTO	R	4	NON
arrondissement LODEVE	E194.00027		PAULHAN	GYMNASE HALLE DES SPORTS	X	3	NON
arrondissement LODEVE	E194.00033		PAULHAN	EHPAD VINCENT BADIE	J	4	OUI
arrondissement LODEVE	E194.00039		PAULHAN	SUPERMARCHÉ CARREFOUR CONTACT	M	3	NON
arrondissement LODEVE	E194.00047		PAULHAN	GROUPE SCOLAIRE	R	3	NON

arrondissement LODEVE	E197.00004		PERET	SALLE POLYVALENTE "LE PEYRAL "	L	3	NON
arrondissement LODEVE	E197.00011		PERET	HALLE DES SPORTS	X	4	NON
arrondissement LODEVE	E204.00003		PLAISSAN	MAISON DE RETRAITE " LE CLOS DES OLIVIERS "	J	4	OUI
arrondissement LODEVE	E205.00002		LES PLANS	CAMPEYROUX - BÂTIMENT LE LOGIS	PEH	5	OUI
arrondissement LODEVE	E210.00004		LE POUGET	ECOLE PUBLIQUE MATERNELLE	R	4	NON
arrondissement LODEVE	E210.00008		LE POUGET	MAISON DE RETRAITE RAOUL BOUBAL	J	4	OUI
arrondissement LODEVE	E210.00016		LE POUGET	CAMPOTEL	PEH	5	OUI
arrondissement LODEVE	E210.00017		LE POUGET	GITE DU CENTRE ÉQUESTRE	PEH	5	OUI
arrondissement LODEVE	E210.00024		LE POUGET	SALLE POLYVALENTE TROIS FONTAINES	L	3	NON
arrondissement LODEVE	E233.00005		ROQUEREDONDE	RESTAURANT	N	4	NON
arrondissement LODEVE	E233.00010		ROQUEREDONDE	TEMPLE	V	2	NON
arrondissement LODEVE	E233.00012		ROQUEREDONDE	GITE D'ETAPE SAINT DALMAS	PEH	5	OUI
arrondissement LODEVE	E238.00002		SAINT-ANDRE-DE-BUEGES	HEBERGEMENT HOTELIER LUZIERE/SALLE DE RECEPTION	O	5	OUI
arrondissement LODEVE	E239.00012		SAINT-ANDRE-DE-SANGONIS	COLLEGE MAX ROUQUETTE	R	2	NON
arrondissement LODEVE	E239.00018		SAINT-ANDRE-DE-SANGONIS	GROUPE SCOLAIRE ROGER GAUBIL	R	4	NON
arrondissement LODEVE	E239.00019		SAINT-ANDRE-DE-SANGONIS	HOTEL LES CLES (EX HOTEL ISIS)	O	4	OUI
arrondissement LODEVE	E239.00021		SAINT-ANDRE-DE-SANGONIS	I.M.E. L'ENSOLEILLADE	J	4	OUI
arrondissement LODEVE	E239.00027		SAINT-ANDRE-DE-SANGONIS	MAGASIN DE VENTE LIDL	M	3	NON
arrondissement LODEVE	E239.00031		SAINT-ANDRE-DE-SANGONIS	MAISON D'ACCUEIL SPECIALISEE (MAS) LA PARAGE	J	4	OUI
arrondissement LODEVE	E239.00041		SAINT-ANDRE-DE-SANGONIS	SALLE DES FETES	L	3	NON
arrondissement LODEVE	E239.00056		SAINT-ANDRE-DE-SANGONIS	MAISON DE RETRAITE YVES COUZY	J	4	OUI
arrondissement LODEVE	E239.00067		SAINT-ANDRE-DE-SANGONIS	ECOLE PRIMAIRE	R	4	NON
arrondissement LODEVE	E239.00081		SAINT-ANDRE-DE-SANGONIS	SALLE OMNISPORTS	X	2	NON
arrondissement LODEVE	E239.00088		SAINT-ANDRE-DE-SANGONIS	MAISON D'ACCUEIL SPÉCIALISÉE L'ENSOLEILLADE	J	4	OUI
arrondissement LODEVE	E241.00005		SAINT-BAUZILLE-DE-LA-SYLVE	MAISON RETRAITE NOTRE DAME DU DIMANCHE	J	4	OUI
arrondissement LODEVE	E241.00007		SAINT-BAUZILLE-DE-LA-SYLVE	SALLE DES FÊTES	L	3	NON
arrondissement LODEVE	E242.00012		SAINT-BAUZILLE-DE-MONTMEL	SALLE POLYVALENTE MUNICIPALE LE CHAI	L	3	NON
arrondissement LODEVE	E243.00001		SAINT-BAUZILLE-DE-PUTOIS	GROTTE DES DEMOISELLES	M	4	NON
arrondissement LODEVE	E243.00002		SAINT-BAUZILLE-DE-PUTOIS	CENTRE DE LOISIRS LES LUTINS CEVENOLS	RH	4	OUI
arrondissement LODEVE	E243.00003		SAINT-BAUZILLE-DE-PUTOIS	ECOLE PRIMAIRE DU THAURAC (ANCIENNE ÉCOLE)	R	4	NON
arrondissement LODEVE	E243.00004		SAINT-BAUZILLE-DE-PUTOIS	CAMPOTEL MUNICIPAL	PEH	5	OUI
arrondissement LODEVE	E243.00019		SAINT-BAUZILLE-DE-PUTOIS	NOUVELLE ÉCOLE ÉLÉMENTAIRE DU THAURAC	R	4	NON
arrondissement LODEVE	E243.00023		SAINT-BAUZILLE-DE-PUTOIS	FOYER RURAL	L	5	NON
arrondissement LODEVE	E247.00001		SAINT-CLEMENT-DE-RIVIERE	CENTRE COMMERCIAL CARREFOUR TRIFONTAINE	M	1	NON
arrondissement LODEVE	E247.00001001	001	SAINT-CLEMENT-DE-RIVIERE	HYPERMARCHE	M	1	NON
arrondissement LODEVE	E247.00001002	002	SAINT-CLEMENT-DE-RIVIERE	ALAIN AFFLELOU OPTIQUE LOT 3 / 4 ET 5 (DEXTER)	M	1	NON
arrondissement LODEVE	E247.00001003	003	SAINT-CLEMENT-DE-RIVIERE	BOUTIQUE KODAK	M	1	NON
arrondissement LODEVE	E247.00001004	004	SAINT-CLEMENT-DE-RIVIERE	BOUTIQUE BOUYGUES TELECOM LOT9	M	1	NON
arrondissement LODEVE	E247.00001005	005	SAINT-CLEMENT-DE-RIVIERE	BOUTIQUE CARTERIE PRESSE CADEAUX	M	1	NON
arrondissement LODEVE	E247.00001006	006	SAINT-CLEMENT-DE-RIVIERE	BOUTIQUE CELIO LOT 15.16.17	M	1	NON
arrondissement LODEVE	E247.00001007	007	SAINT-CLEMENT-DE-RIVIERE	AUTOUR DU COMPTOIR LOT 25 (EX FAIM DE JOURNÉE)	M	1	NON
arrondissement LODEVE	E247.00001008	008	SAINT-CLEMENT-DE-RIVIERE	BOUTIQUE GAME EX (EST WEST)LOT	M	1	NON
arrondissement LODEVE	E247.00001009	009	SAINT-CLEMENT-DE-RIVIERE	BOUTIQUE NOCIBE LOT 30	M	1	NON
arrondissement LODEVE	E247.00001010	010	SAINT-CLEMENT-DE-RIVIERE	BOUTIQUE LABO PHOTO SAV SERVICE FINANCIERS	M	1	NON
arrondissement LODEVE	E247.00001011	011	SAINT-CLEMENT-DE-RIVIERE	BOUTIQUE MAROQUINERIE LOT 42	M	1	NON
arrondissement LODEVE	E247.00001012	012	SAINT-CLEMENT-DE-RIVIERE	BOUTIQUE PROMO CADEAUX	M	1	NON
arrondissement LODEVE	E247.00001013	013	SAINT-CLEMENT-DE-RIVIERE	MISTER MINIT LOT N°37	M	1	NON
arrondissement LODEVE	E247.00001014	014	SAINT-CLEMENT-DE-RIVIERE	BOUTIQUE PROMOD LOT 23.24	M	1	NON
arrondissement LODEVE	E247.00001015	015	SAINT-CLEMENT-DE-RIVIERE	BOUTIQUE BLEU LIBELLULE (EX SNCF) LOT 39	M	1	NON
arrondissement LODEVE	E247.00001016	016	SAINT-CLEMENT-DE-RIVIERE	BOUTIQUE TRESOR LOT22	M	1	NON
arrondissement LODEVE	E247.00001017	017	SAINT-CLEMENT-DE-RIVIERE	RESTAURANT LE COSY EX PATIO DES PECHEURS	M	1	NON
arrondissement LODEVE	E247.00001018	018	SAINT-CLEMENT-DE-RIVIERE	CLEAN PRESSING LOT 36	M	1	NON
arrondissement LODEVE	E247.00001019	019	SAINT-CLEMENT-DE-RIVIERE	XL POUR ELLE LOT N° 46 EX SFR	M	1	NON
arrondissement LODEVE	E247.00001020	020	SAINT-CLEMENT-DE-RIVIERE	EXPO LES MOTOS D'ANTAN (MAIL)	M	1	NON
arrondissement LODEVE	E247.00001021	021	SAINT-CLEMENT-DE-RIVIERE	KRYS OPTIC LOT12	M	1	NON
arrondissement LODEVE	E247.00001022	022	SAINT-CLEMENT-DE-RIVIERE	LA COMPAGNIE DES PETITS LOT 13	M	1	NON
arrondissement LODEVE	E247.00001023	023	SAINT-CLEMENT-DE-RIVIERE	LA CROISSANTERIE LOT 14	N	1	NON
arrondissement LODEVE	E247.00001024	024	SAINT-CLEMENT-DE-RIVIERE	KIOSQUE DE VENTE LA FONTAINE AUX SAVEURS LOT 53	M	1	NON
arrondissement LODEVE	E247.00001025	025	SAINT-CLEMENT-DE-RIVIERE	ORANGE (EX MAGASIN SOHO) LOTS N°48 ET 49	M	1	NON
arrondissement LODEVE	E247.00001026	026	SAINT-CLEMENT-DE-RIVIERE	BOUTIQUE SFR LOT27 EX MARCELLINO	M	1	NON
arrondissement LODEVE	E247.00001027	027	SAINT-CLEMENT-DE-RIVIERE	MAXI LIVRES	M	1	NON
arrondissement LODEVE	E247.00001028	028	SAINT-CLEMENT-DE-RIVIERE	PARFUMERIE NOCIBE LOT 28.29 ET 30EX CLIP STORY	M	1	NON
arrondissement LODEVE	E247.00001029	029	SAINT-CLEMENT-DE-RIVIERE	LE KIOSQUE LOT 209 BOUTIQUE 61	M	1	NON
arrondissement LODEVE	E247.00001030	030	SAINT-CLEMENT-DE-RIVIERE	BOUTIQUE VALEGE EX H LANDERS	M	1	NON
arrondissement LODEVE	E247.00001031	031	SAINT-CLEMENT-DE-RIVIERE	AFFLELOU AGD	M	1	NON
arrondissement LODEVE	E247.00001032	032	SAINT-CLEMENT-DE-RIVIERE	PHARMACIE TRIFONTAINE	M	1	NON
arrondissement LODEVE	E247.00001033	033	SAINT-CLEMENT-DE-RIVIERE	YVES ROCHER (EX ORIGINE) LOT21	M	1	NON
arrondissement LODEVE	E247.00001035	035	SAINT-CLEMENT-DE-RIVIERE	BOUTIQUE POINT SERVICE MOBILE (LOT 31)	M	1	NON
arrondissement LODEVE	E247.00001036	036	SAINT-CLEMENT-DE-RIVIERE	CACHE CACHE- BOUTIQUE DE VETEMENTS - LOT 43 ET 44	M	1	NON
arrondissement LODEVE	E247.00001037	037	SAINT-CLEMENT-DE-RIVIERE	BOUTIQUE CAMAIEU LOT 06 ET 07	M	1	NON
arrondissement LODEVE	E247.00001038	038	SAINT-CLEMENT-DE-RIVIERE	BOUTIQUE DIVA LOT N° 8	M	1	NON
arrondissement LODEVE	E247.00001039	039	SAINT-CLEMENT-DE-RIVIERE	EVOLUTION COIFFEUR LOT 214 BOUTIQUE 34 (CITY SPORT)	M	1	NON
arrondissement LODEVE	E247.00001040	040	SAINT-CLEMENT-DE-RIVIERE	BIJOUTERIE JULIEN D'ORCEL	M	1	NON
arrondissement LODEVE	E247.00001041	041	SAINT-CLEMENT-DE-RIVIERE	LES NOUVEAUX COIFFEURS LOT 45	M	1	NON
arrondissement LODEVE	E247.00001042	042	SAINT-CLEMENT-DE-RIVIERE	BOUTIQUE EYES OPTIQUES LOT 2	M	1	NON
arrondissement LODEVE	E247.00001043	043	SAINT-CLEMENT-DE-RIVIERE	BOUTIQUE EURO OR	M	1	NON
arrondissement LODEVE	E247.00001044	044	SAINT-CLEMENT-DE-RIVIERE	BOUTIQUE J WELL LOT 38 CARREFOUR TRIFONTAINE	M	1	NON
arrondissement LODEVE	E247.00002		SAINT-CLEMENT-DE-RIVIERE	CASTORAMA S-034-2015-109	M	1	NON
arrondissement LODEVE	E247.00003		SAINT-CLEMENT-DE-RIVIERE	COLLEGE DU PIC ST LOUP	-	-	NON
arrondissement LODEVE	E247.00003001	001	SAINT-CLEMENT-DE-RIVIERE	COLLEGE DU PIC ST LOUP	R	2	NON
arrondissement LODEVE	E247.00003002	002	SAINT-CLEMENT-DE-RIVIERE	HALLE DES SPORTS DU COLLEGE	X	3	NON
arrondissement LODEVE	E247.00006		SAINT-CLEMENT-DE-RIVIERE	LYCEE JEAN JAURES (EX PIC SAINT LOUP)	-	-	OUI
arrondissement LODEVE	E247.00006001	001	SAINT-CLEMENT-DE-RIVIERE	LYCEE JEAN JAURES - BT INTERNAT	RH	4	OUI
arrondissement LODEVE	E247.00006002	002	SAINT-CLEMENT-DE-RIVIERE	LYCEE JEAN JAURES - BT A	R	2	NON
arrondissement LODEVE	E247.00006003	003	SAINT-CLEMENT-DE-RIVIERE	LYCEE JEAN JAURES - BTS BCD	R	2	NON

arrondissement LODEVE	E247.00006004	004	SAINT-CLEMENT-DE-RIVIERE	LYCEE JEAN JAURES - RESTAURANT	N	3	NON
arrondissement LODEVE	E247.00009		SAINT-CLEMENT-DE-RIVIERE	KIABI MAGASIN (EX INTERSPORT N°2)	M	3	NON
arrondissement LODEVE	E247.00010		SAINT-CLEMENT-DE-RIVIERE	KING JOUET - CHAUSS 34	M	2	NON
arrondissement LODEVE	E247.00012		SAINT-CLEMENT-DE-RIVIERE	CENTRE PLURI ASSOCIATIF FERNAND ARNAUD	L	4	NON
arrondissement LODEVE	E247.00017		SAINT-CLEMENT-DE-RIVIERE	CLINIQUE LA LIRONDE NEURO PSYCHIATRIQUE	U	4	OUI
arrondissement LODEVE	E247.00018		SAINT-CLEMENT-DE-RIVIERE	CLINIQUE STER	U	4	OUI
arrondissement LODEVE	E247.00019		SAINT-CLEMENT-DE-RIVIERE	ECOLE PRIMAIRE LOUIS LANDIER	R	4	NON
arrondissement LODEVE	E247.00020		SAINT-CLEMENT-DE-RIVIERE	MAISON DE RETRAITE LA PALMERAIE	J	4	OUI
arrondissement LODEVE	E247.00021		SAINT-CLEMENT-DE-RIVIERE	LE CHENE VERT ESPACE COMMERCIAL BIO	M	4	NON
arrondissement LODEVE	E247.00022		SAINT-CLEMENT-DE-RIVIERE	RESTAURANT BURGER KING (EX. QUICK)	N	3	NON
arrondissement LODEVE	E247.00023		SAINT-CLEMENT-DE-RIVIERE	CLINIQUE DU PIC SAINT LOUP	-	-	NON
arrondissement LODEVE	E247.00023001	001	SAINT-CLEMENT-DE-RIVIERE	CLINIQUE DU PIC SAINT LOUP	U	4	NON
arrondissement LODEVE	E247.00028		SAINT-CLEMENT-DE-RIVIERE	HOTEL SOCIAL L'ILE BLEUE	O	5	OUI
arrondissement LODEVE	E247.00037		SAINT-CLEMENT-DE-RIVIERE	ECOLE MATERNELLE LA SOURCE	R	4	NON
arrondissement LODEVE	E247.00038		SAINT-CLEMENT-DE-RIVIERE	SALLE DES FÊTES FREDERIC BAZILLE	L	3	NON
arrondissement LODEVE	E247.00047		SAINT-CLEMENT-DE-RIVIERE	HOTEL KYRIAD ET RESTAURANT NOVA GRILL	O	5	OUI
arrondissement LODEVE	E247.00124		SAINT-CLEMENT-DE-RIVIERE	DARTY	M	2	NON
arrondissement LODEVE	E247.00125		SAINT-CLEMENT-DE-RIVIERE	LA HALLE VETEMENTS /LA HALLE AUX CHAUSSURES	M	3	NON
arrondissement LODEVE	E247.00126		SAINT-CLEMENT-DE-RIVIERE	LA CAVERNE DES PARTICULIERS ET ASSIS COUCHE	M	4	NON
arrondissement LODEVE	E247.00128		SAINT-CLEMENT-DE-RIVIERE	INTERSPORT N°1	M	2	NON
arrondissement LODEVE	E247.00135		SAINT-CLEMENT-DE-RIVIERE	CLINIQUE ST CLEMENT	U	4	OUI
arrondissement LODEVE	E247.00141		SAINT-CLEMENT-DE-RIVIERE	COLOR I	M	3	NON
arrondissement LODEVE	E251.00005		SAINT-ETIENNE-DE-GOURGAS	SALLE POLYVALENTE / VESTIAIRES	L	3	NON
arrondissement LODEVE	E255.00002		SAINT-GELY-DU-FESC	CENTRE COMMERCIAL INTERMARCHÉ	M	1	NON
arrondissement LODEVE	E255.00002001	001	SAINT-GELY-DU-FESC	MAGASIN HYPERMARCHÉ	M	1	NON
arrondissement LODEVE	E255.00002002	002	SAINT-GELY-DU-FESC	BOUTIQUE NATURELLES FLEURISTE	M	1	NON
arrondissement LODEVE	E255.00002003	003	SAINT-GELY-DU-FESC	BOUTIQUE JACKSON BURER	M	1	NON
arrondissement LODEVE	E255.00002004	004	SAINT-GELY-DU-FESC	BANQUE POPULAIRE DU SUD	M	1	NON
arrondissement LODEVE	E255.00002006	006	SAINT-GELY-DU-FESC	BOUTIQUE ORIGINE /EX OPTIC	M	1	NON
arrondissement LODEVE	E255.00002007	007	SAINT-GELY-DU-FESC	ARGAUD PHOTOS	M	1	NON
arrondissement LODEVE	E255.00002008	008	SAINT-GELY-DU-FESC	PASCAL COSTE	M	1	NON
arrondissement LODEVE	E255.00002009	009	SAINT-GELY-DU-FESC	BOUTIQUE PRESSING	M	1	NON
arrondissement LODEVE	E255.00002010	010	SAINT-GELY-DU-FESC	BIJOUTERIE JOIA	M	1	NON
arrondissement LODEVE	E255.00002011	011	SAINT-GELY-DU-FESC	POINT PRESSE VIDEO	M	1	NON
arrondissement LODEVE	E255.00002012	012	SAINT-GELY-DU-FESC	BOUTIQUE ESTHETIQUE	M	1	NON
arrondissement LODEVE	E255.00002013	013	SAINT-GELY-DU-FESC	GMZ AGENCE IMMOBILIERE BOTTY CHA	M	1	NON
arrondissement LODEVE	E255.00002014	014	SAINT-GELY-DU-FESC	AGENCE DE VOYAGE LANDES	M	1	NON
arrondissement LODEVE	E255.00004		SAINT-GELY-DU-FESC	COLLEGE FRANCOIS VILLON	R	2	NON
arrondissement LODEVE	E255.00005		SAINT-GELY-DU-FESC	CENTRE SPORTIF ET CULTUREL GEORGES BRASSENS	L	2	NON
arrondissement LODEVE	E255.00014		SAINT-GELY-DU-FESC	SALLE SPORTIVE BOUSQUET (EX 2000)	X	4	NON
arrondissement LODEVE	E255.00016		SAINT-GELY-DU-FESC	GRUPE SCOLAIRE VALENE	R	4	NON
arrondissement LODEVE	E255.00017		SAINT-GELY-DU-FESC	SALLE DE SPORT DE LA ROMPUDE	X	4	NON
arrondissement LODEVE	E255.00018		SAINT-GELY-DU-FESC	DISCOTHEQUE OT/TROMBIN'S CLUB - (EX DISCOTHEQUE L'AVEUTURE)	P	4	NON
arrondissement LODEVE	E255.00019		SAINT-GELY-DU-FESC	MAISON DE RETRAITE - EHPAD KORIAN - LES GARDIOLES	J	4	OUI
arrondissement LODEVE	E255.00020		SAINT-GELY-DU-FESC	ECOLE MATERNELLE LA ROMPUDE ET RESTAURANT SCOLAIRE	R	4	NON
arrondissement LODEVE	E255.00021		SAINT-GELY-DU-FESC	POLE JEUNESSE ET CULTURE DU DEVOIS/SALLE DES JEUNES	L	4	NON
arrondissement LODEVE	E255.00030		SAINT-GELY-DU-FESC	GRUPE SCOLAIRE DU PATUS -ECOLE PRIMAIRE ECOLE MATERNELLE	R	4	NON
arrondissement LODEVE	E255.00205		SAINT-GELY-DU-FESC	MAISON DE RETRAITE BELLE VISTE	J	4	OUI
arrondissement LODEVE	E255.00207		SAINT-GELY-DU-FESC	MULTIPELXE CINEMATOGRAPHIQUE PIC SAINT LOUP (CINEMA ROYAL/MEGARAMA)	L	1	NON
arrondissement LODEVE	E255.00211		SAINT-GELY-DU-FESC	MAGASIN LEADER PRICE	M	4	NON
arrondissement LODEVE	E255.00225		SAINT-GELY-DU-FESC	BIO ET SENS	M	4	NON
arrondissement LODEVE	E255.00230		SAINT-GELY-DU-FESC	ACQUOLINA TRAITEUR EPICERIE FINE	M	5	NON
arrondissement LODEVE	E255.00241		SAINT-GELY-DU-FESC	RESTAURANT LA BOUCHERIE	N	4	NON
arrondissement LODEVE	E261.00012		SAINT-GUILHEM-LE-DESERT	MAISON SAINTE ELIE	PEH	5	OUI
arrondissement LODEVE	E261.00013		SAINT-GUILHEM-LE-DESERT	HÔTEL G. D'ORANGE	O	5	OUI
arrondissement LODEVE	E261.00015		SAINT-GUILHEM-LE-DESERT	RESTAURANT L'OUSTAL FONZES	N	4	NON
arrondissement LODEVE	E261.00023		SAINT-GUILHEM-LE-DESERT	GÎTE MAS AUBERT PETIT	PEH	5	OUI
arrondissement LODEVE	E261.00024		SAINT-GUILHEM-LE-DESERT	GÎTE MAS AUBERT GRAND	PEH	5	OUI
arrondissement LODEVE	E261.00026		SAINT-GUILHEM-LE-DESERT	HEGERGEMENT CLUB ALPIN FRANÇAIS - CAF	PEH	5	OUI
arrondissement LODEVE	E261.00027		SAINT-GUILHEM-LE-DESERT	GÎTE DE LA TOUR	PEH	5	OUI
arrondissement LODEVE	E261.00030		SAINT-GUILHEM-LE-DESERT	TAVERNE L'ESCUELLE	O	5	OUI
arrondissement LODEVE	E261.00033		SAINT-GUILHEM-LE-DESERT	GITE LES LAVAGNES	PEH	5	OUI
arrondissement LODEVE	E263.00002		SAINT-HILAIRE-DE-BEAUVOIR	SALLE POLYVALENTE PRADEILLES	L	4	NON
arrondissement LODEVE	E264.00008		SAINT-JEAN-DE-BUEGES	GÎTE AIRE DE LA SÉRANNE	PEH	5	OUI
arrondissement LODEVE	E267.00013		SAINT-JEAN-DE-FOS	MAISON DE RETRAITE LE ROC POINTU	J	4	OUI
arrondissement LODEVE	E267.00014		SAINT-JEAN-DE-FOS	LECTORIUM ROSICRUCIANUM	-	-	OUI
arrondissement LODEVE	E267.00014001	001	SAINT-JEAN-DE-FOS	LECTORIUM ROSICRUCIANUM - HÉBERG. ADM. RESTAURANT A ET B	N	3	NON
arrondissement LODEVE	E267.00014002	002	SAINT-JEAN-DE-FOS	LECTORIUM ROSICRUCIANUM - HÉBERGEMENT C ET D	RH	4	OUI
arrondissement LODEVE	E267.00014003	003	SAINT-JEAN-DE-FOS	LECTORIUM ROSICRUCIANUM - HÉBERGEMENT E L'ENCLOS	RH	4	OUI
arrondissement LODEVE	E267.00014004	004	SAINT-JEAN-DE-FOS	LECTORIUM ROSICRUCIANUM - HÉBERGEMENT L	RH	4	OUI
arrondissement LODEVE	E267.00014005	005	SAINT-JEAN-DE-FOS	LECTORIUM ROSICRUCIANUM - HÉBERGEMENT M	RH	4	OUI
arrondissement LODEVE	E267.00014006	006	SAINT-JEAN-DE-FOS	LECTORIUM ROSICRUCIANUM - SALLES CONFÉRENCES	L	3	NON
arrondissement LODEVE	E267.00021		SAINT-JEAN-DE-FOS	SALLE POLYVALENTE	L	3	NON
arrondissement LODEVE	E274.00003		SAINT-MARTIN-DE-LONDRES	MAISON DE RETRAITE ATHENA	J	4	OUI
arrondissement LODEVE	E274.00004		SAINT-MARTIN-DE-LONDRES	CINEMA	L	4	NON
arrondissement LODEVE	E274.00010		SAINT-MARTIN-DE-LONDRES	SIVU DES ECOLES SAINT MARTIN DE LONDRES ET MAS DE LONDRES	R	4	NON
arrondissement LODEVE	E274.00011		SAINT-MARTIN-DE-LONDRES	FOYER D'HÉBERGEMENT C.A.T DES HAUTES GARRIGUES ESAT/APEI	J	5	OUI
arrondissement LODEVE	E274.00012		SAINT-MARTIN-DE-LONDRES	CENTRE D'ACCUEIL BERGERIE DU BAYLE	PEH	5	OUI
arrondissement LODEVE	E274.00021		SAINT-MARTIN-DE-LONDRES	HAMEAU DE L'ÉTOILE	O	4	OUI
arrondissement LODEVE	E274.00034		SAINT-MARTIN-DE-LONDRES	ECOLE MATERNELLE	R	4	NON
arrondissement LODEVE	E274.00051		SAINT-MARTIN-DE-LONDRES	SALLE POLYVALENTE (ANCIENNE HALLE SPORTIVE)	L	3	NON
arrondissement LODEVE	E274.00055		SAINT-MARTIN-DE-LONDRES	SALLE DES RENCONTRES FOYER RURAL	L	2	NON
arrondissement LODEVE	E274.00056		SAINT-MARTIN-DE-LONDRES	RESTAURANT L'ACCENT DU SOLEIL	N	5	NON
arrondissement LODEVE	E276.00002		SAINT-MATHIEU-DE-TREVIER	INTERMARCHÉ	M	1	NON
arrondissement LODEVE	E276.00003		SAINT-MATHIEU-DE-TREVIER	COLLEGE ALAIN SAVARY	R	2	NON
arrondissement LODEVE	E276.00004		SAINT-MATHIEU-DE-TREVIER	HALLE AUX SPORTS "LE GALION"	X	2	NON

arrondissement LODEVE	E276.00005		SAINT-MATHIEU-DE-TREVIER	ECOLE PRIMAIRE AGNES GELLY	R	3	NON
arrondissement LODEVE	E276.00008		SAINT-MATHIEU-DE-TREVIER	HALLE SPORT	X	3	NON
arrondissement LODEVE	E276.00010		SAINT-MATHIEU-DE-TREVIER	GROUPE SCOLAIRE "LES FONTANILLES"	R	4	NON
arrondissement LODEVE	E276.00011		SAINT-MATHIEU-DE-TREVIER	MAISON DE RETRAITE "LA QUINTESSENCE"	J	4	OUI
arrondissement LODEVE	E276.00012		SAINT-MATHIEU-DE-TREVIER	MAISON D'ACCUEIL SPECIALISEE INSTITUT CENTRE APIGHREM	U	4	OUI
arrondissement LODEVE	E276.00039		SAINT-MATHIEU-DE-TREVIER	CONGRÉGATION DOMINICAINE DES TOURELLES	O	5	OUI
arrondissement LODEVE	E276.00040		SAINT-MATHIEU-DE-TREVIER	FOYER AIDE À L'ENFANCE DU VAL DE MARNE FRANÇOIS DE SAINTIGNON	PEH	5	OUI
arrondissement LODEVE	E276.00065		SAINT-MATHIEU-DE-TREVIER	PISCINE INTERCOMMUNALE DU PIC SAINT LOUP	X	4	NON
arrondissement LODEVE	E277.00003		SAINT-MAURICE-NAVACELLES	AUBERGE DE LA CASCADE	O	5	OUI
arrondissement LODEVE	E277.00010		SAINT-MAURICE-NAVACELLES	GÎTE MAS GUILHOU	PEH	5	OUI
arrondissement LODEVE	E277.00013		SAINT-MAURICE-NAVACELLES	RESTAURANT LA BAUME AURIOL (EX OFFICE DU TOURISME)	N	3	NON
arrondissement LODEVE	E278.00002		SAINT-MICHEL	GÎTE D'ÉTAPE LA VERNEDE	PEH	5	OUI
arrondissement LODEVE	E281.00001		SAINT-PARGOIRE	EHPAD MONTPLAISIR	J	4	OUI
arrondissement LODEVE	E281.00002		SAINT-PARGOIRE	SALLE DES FETES JEAN JAURES (CINÉMA)	L	4	NON
arrondissement LODEVE	E281.00003		SAINT-PARGOIRE	SALLE DES ASSOCIATIONS MAX PAUX	L	4	NON
arrondissement LODEVE	E281.00012		SAINT-PARGOIRE	ECOLE MATERNELLE JEAN JAURES	R	4	NON
arrondissement LODEVE	E282.00026		SAINT-PAUL-ET-VALMALLE	SALLE POLYVALENTE / CANTINE / HALTE GARDERIE	L	4	NON
arrondissement LODEVE	E286.00006		SAINT-PRIVAT	SALLE COMMUNALE	L	3	NON
arrondissement LODEVE	E304.00003		SOUBES	CENTRE D'ANIMATION	L	4	NON
arrondissement LODEVE	E304.00006		SOUBES	GÎTE-MAIRIE	PEH	5	OUI
arrondissement LODEVE	E304.00010		SOUBES	MAISON DE RETRAITE LA ROUVIERE	J	4	OUI
arrondissement LODEVE	E309.00001		TEYRAN	SALLE POLYVALENTE ET CAVEAU DE DEGUSTATION	L	2	NON
arrondissement LODEVE	E309.00003		TEYRAN	SALLE DES FÊTES - POINT JEUNES	L	2	NON
arrondissement LODEVE	E309.00005		TEYRAN	LIDL	M	2	NON
arrondissement LODEVE	E309.00006		TEYRAN	MAISON DE RETRAITE " D'AUBETERRE "	J	4	OUI
arrondissement LODEVE	E309.00008		TEYRAN	ECOLE PRIMAIRE	R	4	NON
arrondissement LODEVE	E309.00009		TEYRAN	ECOLE MATERNELLE	R	4	NON
arrondissement LODEVE	E309.00015		TEYRAN	SALLE POUR MULTI-ACTIVITES CULTURELLES	L	3	NON
arrondissement LODEVE	E309.00025		TEYRAN	GYMNASE	X	4	NON
arrondissement LODEVE	E309.00026		TEYRAN	SALLE DU PEYROU	L	3	NON
arrondissement LODEVE	E314.00001		LE TRIADOU	SALLE POLYVALENTE	L	3	NON
arrondissement LODEVE	E317.00004		LA VACQUERIE-ET-ST-MARTIN	GÎTE CLUB ALPIN FRANÇAIS - CAF	PEH	5	OUI
arrondissement LODEVE	E317.00007		LA VACQUERIE-ET-ST-MARTIN	SALLE COMMUNALE	L	4	NON
arrondissement LODEVE	E318.00002		VACQUIERES	FOYER COMMUNAL	L	4	NON
arrondissement LODEVE	E320.00001		VAILHAUQUES	GROUPE SCOLAIRE ECOLE ELEMENTAIRE LOUISE WEISS	R	4	NON
arrondissement LODEVE	E320.00002		VAILHAUQUES	SALLE POLYVALENTE PAUL BERNARD	L	2	NON
arrondissement LODEVE	E320.00003		VAILHAUQUES	HOTEL LES TERRASSES DE BEL AIR	O	5	OUI
arrondissement LODEVE	E320.00004		VAILHAUQUES	SALLE SOCIO CULTURELLE LO FOGAL	L	4	NON
arrondissement LODEVE	E338.00006		VILLENEUVETTE	SALLE POLYVALENTE DU DOMAINE MALMONT	L	4	NON
arrondissement LODEVE	E342.00004		VIOLS-EN-LAVAL	GITE D'ÉTAPE	PEH	5	OUI
arrondissement LODEVE	E342.00005		VIOLS-EN-LAVAL	SALLE POLYVALENTE	L	3	NON
arrondissement LODEVE	E343.00001		VIOLS-LE-FORT	SALLE POLYVALENTE	L	4	NON
arrondissement MONTPELLIER	E022.00003		BAILLARGUES	CLUB HOUSE DE MASSANE	N	2	NON
arrondissement MONTPELLIER	E022.00004		BAILLARGUES	CENTRE COMMERCIAL INTERMARCHÉ	M	3	NON
arrondissement MONTPELLIER	E022.00009		BAILLARGUES	SALLE DE SPORT ROGER BAMBUCK	X	3	NON
arrondissement MONTPELLIER	E022.00011		BAILLARGUES	COLLEGE DU BERANGE	R	3	NON
arrondissement MONTPELLIER	E022.00014		BAILLARGUES	MAISON DE RETRAITE "LES PINS BESSONS"	J	4	OUI
arrondissement MONTPELLIER	E022.00016		BAILLARGUES	ECOLE PRIMAIRE JACQUES BREEL	R	4	NON
arrondissement MONTPELLIER	E022.00018		BAILLARGUES	ECOLE PRIMAIRE GEORGES BRASSESS	R	4	NON
arrondissement MONTPELLIER	E022.00020		BAILLARGUES	SALLE DE CINEMA ET SPECTACLES CLAUDE PLAN	L	4	NON
arrondissement MONTPELLIER	E022.00021		BAILLARGUES	SALLE DES FÊTES	L	4	NON
arrondissement MONTPELLIER	E022.00022		BAILLARGUES	MAISON DE L'ENFANCE-CRECHE	R	4	NON
arrondissement MONTPELLIER	E022.00025		BAILLARGUES	FAST HOTEL	O	5	OUI
arrondissement MONTPELLIER	E022.00035		BAILLARGUES	HOTEL DE MASSANE	O	5	OUI
arrondissement MONTPELLIER	E022.00047		BAILLARGUES	ESPACE VIGNERON	L	3	NON
arrondissement MONTPELLIER	E022.00075		BAILLARGUES	UIMM-MO CFAI AFPI CENTRE DE FORMATION DE L'INDUSTRIE	R	2	NON
arrondissement MONTPELLIER	E022.00080		BAILLARGUES	VINA WOK	N	3	NON
arrondissement MONTPELLIER	E022.00140		BAILLARGUES	ROYAL KIDS / LASERMAXX	X	4	NON
arrondissement MONTPELLIER	E022.00147		BAILLARGUES	ECOLE MATERNELLE ANTOINE GEOFFRE BAILLARGUES	R	3	NON
arrondissement MONTPELLIER	E022.00148		BAILLARGUES	RESTAURANT ASIATIQUE WIKOLYN	N	3	NON
arrondissement MONTPELLIER	E022.00152		BAILLARGUES	MAISON DES COMPAGNONS DU DEVOIR	R	4	NON
arrondissement MONTPELLIER	E022.00163		BAILLARGUES	LYCEE ET COLLEGE DE L'ECOLE PRIVEE BILINGUE INTERNATIONALE EPBI	R	4	NON
arrondissement MONTPELLIER	E023.00001		BALARUC-LES-BAINS	HOTEL BEST WESTERN (EX HOTEL DES THERMES)	O	4	OUI
arrondissement MONTPELLIER	E023.00013		BALARUC-LES-BAINS	HOTEL RESTAURANT AZUR	O	5	OUI
arrondissement MONTPELLIER	E023.00014		BALARUC-LES-BAINS	CLINIQUE PLEIN SOLEIL	U	4	OUI
arrondissement MONTPELLIER	E023.00018		BALARUC-LES-BAINS	HOTEL LES PINS (EX. HOTEL LE PONANT)	O	5	OUI
arrondissement MONTPELLIER	E023.00022		BALARUC-LES-BAINS	BIJOUTERIE HORLOGERIE LA PERLE D'OR	M	5	NON
arrondissement MONTPELLIER	E023.00028		BALARUC-LES-BAINS	MAGASIN SPAR (EX ECOMARCHE)	M	3	NON
arrondissement MONTPELLIER	E023.00039		BALARUC-LES-BAINS	HOTEL RESTAURANT IBIS	O	4	OUI
arrondissement MONTPELLIER	E023.00047		BALARUC-LES-BAINS	HOTEL DU GOLFE	O	5	OUI
arrondissement MONTPELLIER	E023.00049		BALARUC-LES-BAINS	BRASSERIE LES VOILES (EX BAR LA JETEE)	N	4	NON
arrondissement MONTPELLIER	E023.00057		BALARUC-LES-BAINS	HÔTEL BEL AIR	O	5	OUI
arrondissement MONTPELLIER	E023.00059		BALARUC-LES-BAINS	HÔTEL RESTAURANT LE CENTRAL	O	5	OUI
arrondissement MONTPELLIER	E023.00061001	001	BALARUC-LES-BAINS	HOTEL RESTAURANT MARTINEZ (BATIMENT PRINCIPAL)	O	4	OUI
arrondissement MONTPELLIER	E023.00061002	002	BALARUC-LES-BAINS	HOTEL RESTAURANT MARTINEZ (BATIMENT SECONDAIRE)	O	5	OUI
arrondissement MONTPELLIER	E023.00067		BALARUC-LES-BAINS	COMPLEXE SPORTIF PECH MEJA	X	2	NON
arrondissement MONTPELLIER	E023.00068		BALARUC-LES-BAINS	CASINO DE JEUX	P	2	NON
arrondissement MONTPELLIER	E023.00069		BALARUC-LES-BAINS	BELAMBRA CLUB (VVF LE VILLAGIUM RIVES DE THAU)	-	-	NON
arrondissement MONTPELLIER	E023.00069001	001	BALARUC-LES-BAINS	BELAMBRA CLUB (BATIMENT CENTRAL)	O	2	OUI
arrondissement MONTPELLIER	E023.00069002	002	BALARUC-LES-BAINS	BATIMENT EN V N°1	O	4	OUI
arrondissement MONTPELLIER	E023.00069003	003	BALARUC-LES-BAINS	BATIMENT EN V N°2	O	4	OUI
arrondissement MONTPELLIER	E023.00069004	004	BALARUC-LES-BAINS	BATIMENT EN V N°3	O	4	OUI
arrondissement MONTPELLIER	E023.00069005	005	BALARUC-LES-BAINS	BATIMENT EN V N°4	O	4	OUI
arrondissement MONTPELLIER	E023.00071		BALARUC-LES-BAINS	INTERMARCHÉ	M	3	NON

arrondissement MONTPELLIER	E023.00074		BALARUC-LES-BAINS	DANCING NOSTALGIA	P	3	NON
arrondissement MONTPELLIER	E023.00076		BALARUC-LES-BAINS	HOTEL RESTAURANT AQUALIA (EX MERCURE)	O	3	OUI
arrondissement MONTPELLIER	E023.00078		BALARUC-LES-BAINS	VVF LO SOLEHAU (VILLAGES TOURISTRA)	-	-	OUI
arrondissement MONTPELLIER	E023.00078001	001	BALARUC-LES-BAINS	BATIMENTS HEBERGEMENT A B C D	O	3	OUI
arrondissement MONTPELLIER	E023.00078002	002	BALARUC-LES-BAINS	BATIMENT CENTRAL	N	3	NON
arrondissement MONTPELLIER	E023.00079		BALARUC-LES-BAINS	MAISON DU PEUPLE	L	4	NON
arrondissement MONTPELLIER	E023.00080		BALARUC-LES-BAINS	HOTEL NEPTUNE	O	5	OUI
arrondissement MONTPELLIER	E023.00088		BALARUC-LES-BAINS	SALLE POLYVALENTE ALAIN COLA	L	3	NON
arrondissement MONTPELLIER	E023.00090001	001	BALARUC-LES-BAINS	ECOLE MATERNELLE	R	4	NON
arrondissement MONTPELLIER	E023.00090002	002	BALARUC-LES-BAINS	ECOLE ELEMENTAIRE	R	4	NON
arrondissement MONTPELLIER	E023.00090003	003	BALARUC-LES-BAINS	REFECTOIRE	N	4	NON
arrondissement MONTPELLIER	E023.00095		BALARUC-LES-BAINS	NOUVEL ETABLISSEMENT THERMAL	U	2	NON
arrondissement MONTPELLIER	E023.00109		BALARUC-LES-BAINS	COMPLEXE SPORTIF	X	2	NON
arrondissement MONTPELLIER	E023.00111		BALARUC-LES-BAINS	COMPLEXE CULTUREL	L	3	NON
arrondissement MONTPELLIER	E024.00001		BALARUC-LE-VIEUX	CENTRE COMMERCIAL CARREFOUR	M	1	NON
arrondissement MONTPELLIER	E024.00001001	001	BALARUC-LE-VIEUX	BOUTIQUE ACTUELS OPTICIENS	M	1	NON
arrondissement MONTPELLIER	E024.00001002	002	BALARUC-LE-VIEUX	ATOL LES OPTICIENS - (LOT 4-5 ET 6)	M	1	NON
arrondissement MONTPELLIER	E024.00001003	003	BALARUC-LE-VIEUX	MIM (LOT N°7 ET 8)	M	1	NON
arrondissement MONTPELLIER	E024.00001004	004	BALARUC-LE-VIEUX	JEAN VALLON	M	1	NON
arrondissement MONTPELLIER	E024.00001005	005	BALARUC-LE-VIEUX	BOUTIQUE LA COMPAGNIE DES PETITS (LOT N°10)	M	1	NON
arrondissement MONTPELLIER	E024.00001006	006	BALARUC-LE-VIEUX	BOUTIQUE MICROMANIA (EX. SCORE GAME) LOT N°11	M	1	NON
arrondissement MONTPELLIER	E024.00001007	007	BALARUC-LE-VIEUX	MISTER MINIT (LOT N°12)	M	1	NON
arrondissement MONTPELLIER	E024.00001008	008	BALARUC-LE-VIEUX	YVES ROCHER (EX ESPRIT) LOT N°13	M	1	NON
arrondissement MONTPELLIER	E024.00001009	009	BALARUC-LE-VIEUX	TRESOR(LOT N°14)	M	1	NON
arrondissement MONTPELLIER	E024.00001010	010	BALARUC-LE-VIEUX	CELIO (LOT 15 ET 16)	M	1	NON
arrondissement MONTPELLIER	E024.00001011	011	BALARUC-LE-VIEUX	PRESSE LOTO (LOT N°18)	M	1	NON
arrondissement MONTPELLIER	E024.00001012	012	BALARUC-LE-VIEUX	JENNYFER (LOT N°19)	M	1	NON
arrondissement MONTPELLIER	E024.00001013	013	BALARUC-LE-VIEUX	BIJOUTERIE HISTOIRE D'OR (EX. CHARLES D'ORVILLE) LOT N°20	M	1	NON
arrondissement MONTPELLIER	E024.00001014	014	BALARUC-LE-VIEUX	BOUTIQUE COURIR (LOT N°21)	M	1	NON
arrondissement MONTPELLIER	E024.00001015	015	BALARUC-LE-VIEUX	BOUTIQUE JEFF DE BRUGES (ANCIENNE BOUTIQUE CHARLINE) LOT N°22	M	1	NON
arrondissement MONTPELLIER	E024.00001016	016	BALARUC-LE-VIEUX	L'ANNEXE (LOT N°23)	M	1	NON
arrondissement MONTPELLIER	E024.00001017	017	BALARUC-LE-VIEUX	BOUTIQUE DEVRED (EX BATA) LOT N°24	M	1	NON
arrondissement MONTPELLIER	E024.00001018	018	BALARUC-LE-VIEUX	PHONEO (EX. THE KASE)	M	1	NON
arrondissement MONTPELLIER	E024.00001019	019	BALARUC-LE-VIEUX	BOUTIQUE ALAIN AFFLELOU (LOT N°27)	M	1	NON
arrondissement MONTPELLIER	E024.00001020	020	BALARUC-LE-VIEUX	PARFUMERIE MARIONNAUD (LOT N°28-29 ET 38)	M	1	NON
arrondissement MONTPELLIER	E024.00001021	021	BALARUC-LE-VIEUX	VAP' STATION (EX PHOTO SERVICE) (LOT N°30)	M	1	NON
arrondissement MONTPELLIER	E024.00001022	022	BALARUC-LE-VIEUX	BOUTIQUE BOUYGUES TELECOM (EX BANQUE POP) LOT N°31	M	1	NON
arrondissement MONTPELLIER	E024.00001023	023	BALARUC-LE-VIEUX	VACANCES CARREFOUR	M	1	NON
arrondissement MONTPELLIER	E024.00001024	024	BALARUC-LE-VIEUX	MAROQUINERIE STARLIQUE (LOT N°17)	M	1	NON
arrondissement MONTPELLIER	E024.00001025	025	BALARUC-LE-VIEUX	LEADER COIFFURE EX . BIJOUTERIE ECLAT (LOT N°37)	M	1	NON
arrondissement MONTPELLIER	E024.00001026	026	BALARUC-LE-VIEUX	FLUNCH (EX CAFETERIA IRIS)	N	1	NON
arrondissement MONTPELLIER	E024.00001027	027	BALARUC-LE-VIEUX	BANQUE DUPUY PARSEVAL	M	1	NON
arrondissement MONTPELLIER	E024.00001028	028	BALARUC-LE-VIEUX	THE CUP RESTAURATION RAPIDE (ANCIEN L'EXPRESSO) LOT N°39	N	1	NON
arrondissement MONTPELLIER	E024.00001029	029	BALARUC-LE-VIEUX	TABAC LE PASTEL (LOT N°40)	M	1	NON
arrondissement MONTPELLIER	E024.00001030	030	BALARUC-LE-VIEUX	LA PETITE BRASSERIE (EX BRASSERIE LA ROCADE) (LOT N°41-42)	N	1	NON
arrondissement MONTPELLIER	E024.00001031	031	BALARUC-LE-VIEUX	BOUTIQUE CAMAIEU (LOT N°3)	M	1	NON
arrondissement MONTPELLIER	E024.00001032	032	BALARUC-LE-VIEUX	SERVICE CARREFOUR PHOTOS DEVELOPPEMENT 1 HEURE	M	1	NON
arrondissement MONTPELLIER	E024.00001033	033	BALARUC-LE-VIEUX	CIC SOCIETE BORDELAISE (EX. ESPACE SFR) LOT 36	M	1	NON
arrondissement MONTPELLIER	E024.00001034	034	BALARUC-LE-VIEUX	CARREFOUR DRIVE - HYPERMARCHÉ CARREFOUR	M	1	NON
arrondissement MONTPELLIER	E024.00001035	035	BALARUC-LE-VIEUX	BAR LA CAGE (LOT N°44)	N	1	NON
arrondissement MONTPELLIER	E024.00001036	036	BALARUC-LE-VIEUX	EVEN SMOKE (LOT N°37C)	M	1	NON
arrondissement MONTPELLIER	E024.00001037	037	BALARUC-LE-VIEUX	COURIR - GO SPORT FRANCE (LOT N°21)	M	1	NON
arrondissement MONTPELLIER	E024.00002		BALARUC-LE-VIEUX	MONSIEUR BRICOLAGE	M	1	NON
arrondissement MONTPELLIER	E024.00002001	001	BALARUC-LE-VIEUX	DARTY (EX CAPTAIN OLIVER) - LOT N° 1	M	1	NON
arrondissement MONTPELLIER	E024.00002002	002	BALARUC-LE-VIEUX	MAGASIN BEBE 9	M	1	NON
arrondissement MONTPELLIER	E024.00002004	004	BALARUC-LE-VIEUX	MAGASIN GIFI	M	1	NON
arrondissement MONTPELLIER	E024.00002005	005	BALARUC-LE-VIEUX	AFP ALLURE FÉMININE - PRET A PORTER	M	1	NON
arrondissement MONTPELLIER	E024.00003		BALARUC-LE-VIEUX	MAGASIN GEMO	M	2	NON
arrondissement MONTPELLIER	E024.00004		BALARUC-LE-VIEUX	INTERSPORT (ANCIEN SPORT 2000)	M	2	NON
arrondissement MONTPELLIER	E024.00006		BALARUC-LE-VIEUX	MAGASIN GRAND FRAIS	M	3	NON
arrondissement MONTPELLIER	E024.00010		BALARUC-LE-VIEUX	MAGASIN BUREAU VALLEE	M	3	NON
arrondissement MONTPELLIER	E024.00011		BALARUC-LE-VIEUX	GRUPE SCOLAIRE MATERNEL "LES VIGNÉS"	R	3	NON
arrondissement MONTPELLIER	E024.00012		BALARUC-LE-VIEUX	JARDINERIE BAOBAB	M	4	NON
arrondissement MONTPELLIER	E024.00015		BALARUC-LE-VIEUX	HÔTEL KYRIAD	O	4	OUI
arrondissement MONTPELLIER	E024.00016		BALARUC-LE-VIEUX	BRIT HOTEL (EX HOTEL LES BALADINS)	O	4	OUI
arrondissement MONTPELLIER	E024.00018		BALARUC-LE-VIEUX	MAIRIE DE BALARUC LE VIEUX	W	4	NON
arrondissement MONTPELLIER	E024.00027		BALARUC-LE-VIEUX	FLOREAL HOTEL (ANCIEN AUBRAC HOTEL)	O	5	OUI
arrondissement MONTPELLIER	E024.00044		BALARUC-LE-VIEUX	MAGASIN LA GRANDE RECRE (ANCIEN JOUET CLUB)	M	3	NON
arrondissement MONTPELLIER	E024.00045		BALARUC-LE-VIEUX	EHPAD "LE GRAND CHAI" - DOMAINE DU VIGNE	J	4	OUI
arrondissement MONTPELLIER	E024.00047		BALARUC-LE-VIEUX	MAGASIN ORCHESTRA	M	4	NON
arrondissement MONTPELLIER	E024.00048		BALARUC-LE-VIEUX	BANQUE POPULAIRE DU SUD	W	5	NON
arrondissement MONTPELLIER	E024.00050		BALARUC-LE-VIEUX	NORAUTO	M	5	NON
arrondissement MONTPELLIER	E024.00052		BALARUC-LE-VIEUX	LEADER PRICE	M	3	NON
arrondissement MONTPELLIER	E024.00062001	001	BALARUC-LE-VIEUX	HÔTEL 1ÈRE CLASSE N°1 (EX FIRST)	O	5	OUI
arrondissement MONTPELLIER	E024.00062002	002	BALARUC-LE-VIEUX	HÔTEL 1ÈRE CLASSE N°2 (EX CAMPANILE)	O	4	OUI
arrondissement MONTPELLIER	E027.00001		BEAULIEU	SALLE DE SPORTS (EX CAVE COOPERATIVE)	X	4	NON
arrondissement MONTPELLIER	E027.00004		BEAULIEU	GRUPE SCOLAIRE DE LA JASSE	R	3	NON
arrondissement MONTPELLIER	E027.00014		BEAULIEU	SALLE OMNISPORT "EDMONDE CARRERE"	X	4	NON
arrondissement MONTPELLIER	E033.00001		BOISSERON	CENTRE SOCIO-CULTUREL ET SPORTIF	L	2	NON
arrondissement MONTPELLIER	E033.00016		BOISSERON	MAISON DE RETRAITE LE LOGIS DE HAUTEROCHE	J	4	OUI
arrondissement MONTPELLIER	E033.00027		BOISSERON	ECOLE PRIMAIRE (MATERNELLE ET ELEMENTAIRE)	R	4	NON
arrondissement MONTPELLIER	E033.00027001	001	BOISSERON	RESTAURANT SCOLAIRE ET SALLE ALP	N	4	NON
arrondissement MONTPELLIER	E039.00021		BOUZIGUES	HOTEL RESTAURANT "LA VOILE BLANCHE"	O	5	OUI
arrondissement MONTPELLIER	E039.00031		BOUZIGUES	ESPACE FRINGADELLE	L	3	NON
arrondissement MONTPELLIER	E039.00038		BOUZIGUES	MÔTEL LA CÔTE BLEUE	O	5	OUI
arrondissement MONTPELLIER	E050.00004		CANDILLARGUES	COMPLEXE MULTI-ACTIVITES SPORTIF ET ESPACE JEUNES	L	3	NON
arrondissement MONTPELLIER	E050.00008		CANDILLARGUES	SALLE POLYVALENTE MUNICIPALE	L	3	NON
arrondissement MONTPELLIER	E057.00003		CASTELNAU-LE-LEZ	CENTRE COMMERCIAL SUPER U POMPIGNANE	M	1	NON
arrondissement MONTPELLIER	E057.00003001	001	CASTELNAU-LE-LEZ	SUPER U	M	1	NON
arrondissement MONTPELLIER	E057.00003002	002	CASTELNAU-LE-LEZ	BRASSERIE MIDI CAFE - C.C. SUPER U	N	1	NON
arrondissement MONTPELLIER	E057.00003003	003	CASTELNAU-LE-LEZ	EXPERIENCE K SUPER U	M	1	NON
arrondissement MONTPELLIER	E057.00003004	004	CASTELNAU-LE-LEZ	LAVERIE AUTOMATIQUE - C.C. SUPER U	M	1	NON
arrondissement MONTPELLIER	E057.00003005	005	CASTELNAU-LE-LEZ	TENDANCE VAP (EX. TELEPHONIE MOBILE) - C.C. SUPER U	M	1	NON
arrondissement MONTPELLIER	E057.00003006	006	CASTELNAU-LE-LEZ	MAG PRESSE (EX PLUME DOR) - C.C. SUPER U	M	1	NON
arrondissement MONTPELLIER	E057.00003007	007	CASTELNAU-LE-LEZ	PARTIES COMMUNES SUPER U	M	1	NON

arrondissement MONTPELLIER	E057.00003009	009	CASTELNAU-LE-LEZ	ALDO PIZZA	M	1	NON
arrondissement MONTPELLIER	E057.00003010	010	CASTELNAU-LE-LEZ	OPTICIEN MUTUALISTE	M	1	NON
arrondissement MONTPELLIER	E057.00003013	013	CASTELNAU-LE-LEZ	AUTO-ECOLE DU LANGUEDOC (EX PASSION CANINE)	M	1	NON
arrondissement MONTPELLIER	E057.00003014	014	CASTELNAU-LE-LEZ	MISTER SERVICES	W	1	NON
arrondissement MONTPELLIER	E057.00003016	016	CASTELNAU-LE-LEZ	PHARMACIE LA HAUTE POMPIGNANE	M	1	NON
arrondissement MONTPELLIER	E057.00003017	017	CASTELNAU-LE-LEZ	RESTAURANT LE BOUZOU	N	1	NON
arrondissement MONTPELLIER	E057.00003018	018	CASTELNAU-LE-LEZ	KINESITHERAPEUTE	U	1	NON
arrondissement MONTPELLIER	E057.00003019	019	CASTELNAU-LE-LEZ	CABINETS D'ORTHOPHONIE MOREL (EX START PEOPLE)	M	1	NON
arrondissement MONTPELLIER	E057.00003020	020	CASTELNAU-LE-LEZ	CHECK EXPERT (EX CABINET FINANCEL)	W	1	NON
arrondissement MONTPELLIER	E057.00003022	022	CASTELNAU-LE-LEZ	NATURHOUSE (EX.OBJECTIF CONSEIL)	M	1	NON
arrondissement MONTPELLIER	E057.00003023	023	CASTELNAU-LE-LEZ	ADIA	M	1	NON
arrondissement MONTPELLIER	E057.00003024	024	CASTELNAU-LE-LEZ	SUPER U SARL AMINE (VIVRE MOBILE)	M	1	NON
arrondissement MONTPELLIER	E057.00003025	025	CASTELNAU-LE-LEZ	BOUTIQUE TY MIMI /EX TENTATION (CENTRE COMMERCIAL SUPER U)	M	1	NON
arrondissement MONTPELLIER	E057.00003026	026	CASTELNAU-LE-LEZ	2 G COIFFURE - LE RAGAZZE	M	1	NON
arrondissement MONTPELLIER	E057.00003027	027	CASTELNAU-LE-LEZ	NATURE ET BIO	M	1	NON
arrondissement MONTPELLIER	E057.00003028	028	CASTELNAU-LE-LEZ	ROYAUME DES PRINCESSES (EX BOITE A BIJOUX)	M	1	NON
arrondissement MONTPELLIER	E057.00003030	030	CASTELNAU-LE-LEZ	EUREKA (SHOX-CO-PAIN)	M	1	NON
arrondissement MONTPELLIER	E057.00003031	031	CASTELNAU-LE-LEZ	BOUTIQUE NATURE ET BIO - C.C. SUPER U	M	1	NON
arrondissement MONTPELLIER	E057.00005		CASTELNAU-LE-LEZ	LYCEE GEORGES POMPIDOU	R	1	NON
arrondissement MONTPELLIER	E057.00007		CASTELNAU-LE-LEZ	COLLEGE FRÉDÉRIC BAZILLE	R	2	NON
arrondissement MONTPELLIER	E057.00010		CASTELNAU-LE-LEZ	CENTRE COMMERCIAL CASINO (EX INTERMARCHÉ)	M	2	NON
arrondissement MONTPELLIER	E057.00010001	001	CASTELNAU-LE-LEZ	ABIS CONSEIL IMMO	W	2	NON
arrondissement MONTPELLIER	E057.00010002	002	CASTELNAU-LE-LEZ	COULEUR IMPRESSION	M	2	NON
arrondissement MONTPELLIER	E057.00010004	004	CASTELNAU-LE-LEZ	RESTAURANT LES RENDEZ VOUS DE L'AUBE	N	2	NON
arrondissement MONTPELLIER	E057.00010005	005	CASTELNAU-LE-LEZ	POINT CHAUD	M	2	NON
arrondissement MONTPELLIER	E057.00013		CASTELNAU-LE-LEZ	LEADER PRICE	M	3	NON
arrondissement MONTPELLIER	E057.00017		CASTELNAU-LE-LEZ	HÔTEL LE CLOS DE L'AUBE ROUGE	O	3	OUI
arrondissement MONTPELLIER	E057.00020		CASTELNAU-LE-LEZ	CARREFOUR MARKET (EX MAGASIN DIA (EX EUROPA DISCOUNT)	M	3	NON
arrondissement MONTPELLIER	E057.00022		CASTELNAU-LE-LEZ	ECOLE PRIMAIRE MARIO ROUSTAN	R	3	NON
arrondissement MONTPELLIER	E057.00023		CASTELNAU-LE-LEZ	GRUPE SCOLAIRE JEAN MOULIN + RESTAURANT SCOLAIRE	-	-	NON
arrondissement MONTPELLIER	E057.00023001	001	CASTELNAU-LE-LEZ	GRUPE SCOLAIRE JEAN MOULIN	R	3	NON
arrondissement MONTPELLIER	E057.00024		CASTELNAU-LE-LEZ	CENTRE PAROISSIAL SAINT VINCENT	V	3	NON
arrondissement MONTPELLIER	E057.00026		CASTELNAU-LE-LEZ	NETTO	M	3	NON
arrondissement MONTPELLIER	E057.00028		CASTELNAU-LE-LEZ	CENTRE ANDRÉ MALRAUX	L	3	NON
arrondissement MONTPELLIER	E057.00032		CASTELNAU-LE-LEZ	HOTEL DOMAINE DE VERCHANT	O	5	OUI
arrondissement MONTPELLIER	E057.00033		CASTELNAU-LE-LEZ	LE CHARLTON'S BAR MUSICAL RESTAURANT	N	4	NON
arrondissement MONTPELLIER	E057.00037		CASTELNAU-LE-LEZ	ECOLE MATERNELLE "VERT PARC"	R	4	NON
arrondissement MONTPELLIER	E057.00038		CASTELNAU-LE-LEZ	"LES JARDINS DE SOPHIA" - CLINIQUE GERONTO PSYCHIATRIQUE	U	4	OUI
arrondissement MONTPELLIER	E057.00039		CASTELNAU-LE-LEZ	CLINIQUE LE MAS DE ROCHET	U	4	OUI
arrondissement MONTPELLIER	E057.00040		CASTELNAU-LE-LEZ	FOYER RESIDENCE POUR PERSONNES AGEES LES MURIERS	J	4	OUI
arrondissement MONTPELLIER	E057.00041		CASTELNAU-LE-LEZ	ECOLE MATERNELLE LE ROSE DE FRANCE	R	4	NON
arrondissement MONTPELLIER	E057.00042		CASTELNAU-LE-LEZ	CENTRE REEDUCATION FONCTIONNELLE ORTHOPEDIQUE MAGUELONE	U	4	OUI
arrondissement MONTPELLIER	E057.00047		CASTELNAU-LE-LEZ	GYMNASE DES PERRIERES F.BAZILLE	X	4	NON
arrondissement MONTPELLIER	E057.00064		CASTELNAU-LE-LEZ	ECOLE MATERNELLE JEAN DE LA FONTAINE	-	-	NON
arrondissement MONTPELLIER	E057.00066		CASTELNAU-LE-LEZ	FOYER ACCUEIL ET REINSERTION ASSOCIATION FARE	O	5	OUI
arrondissement MONTPELLIER	E057.00084		CASTELNAU-LE-LEZ	SOLVIMO IMMOBILIER	W	5	NON
arrondissement MONTPELLIER	E057.00107		CASTELNAU-LE-LEZ	LA CHICHOUAILLE RESTAURANT DISCOTHEQUE	P	2	NON
arrondissement MONTPELLIER	E057.00112		CASTELNAU-LE-LEZ	LE GEANT DES BEAUX ARTS	M	4	NON
arrondissement MONTPELLIER	E057.00161		CASTELNAU-LE-LEZ	PALAIS OMNISPORT JACQUES CHABAN DELMAS	X	1	NON
arrondissement MONTPELLIER	E057.00181		CASTELNAU-LE-LEZ	LYCEE PROFESSIONNEL AGRICOLE HONORE DE BALZAC (LA FRONDAIE)	-	-	OUI
arrondissement MONTPELLIER	E057.00181001	001	CASTELNAU-LE-LEZ	LYCEE PROFESSIONNEL AGRICOLE HONORE DE BALZAC BT B EXTERNAT	R	3	OUI
arrondissement MONTPELLIER	E057.00181002	002	CASTELNAU-LE-LEZ	LYCEE PROFESSIONNEL AGRICOLE HONORE DE BALZAC AI INTERNAT	RH	3	OUI
arrondissement MONTPELLIER	E057.00197		CASTELNAU-LE-LEZ	MAISON PERCE NEIGE	J	4	OUI
arrondissement MONTPELLIER	E057.00382		CASTELNAU-LE-LEZ	EHPAD VIA DOMITIA	J	4	OUI
arrondissement MONTPELLIER	E057.00388		CASTELNAU-LE-LEZ	UGEAM / CRIP - BATIMENT FORMATION	R	4	NON
arrondissement MONTPELLIER	E057.00396		CASTELNAU-LE-LEZ	DOMAINE DE VERCHANT CENTRE DE VINOETHERAPIE (SPA-SEMINAIRE-RECEPTION-SPORT)	L	2	NON
arrondissement MONTPELLIER	E057.00407		CASTELNAU-LE-LEZ	CENTRE DE REEDUCATION BOURGES	U	3	OUI
arrondissement MONTPELLIER	E057.00410008	008	CASTELNAU-LE-LEZ	HALLS MARCHANDES LE VICARELLO BAR A VINS ET EPICERIE FINE	M	5	NON
arrondissement MONTPELLIER	E057.00418		CASTELNAU-LE-LEZ	MHP - ECOLE FEDERATION HOSPITALISATION PRIVEE/ INFIRMIERES	R	3	NON
arrondissement MONTPELLIER	E057.00477		CASTELNAU-LE-LEZ	ESPACE SOCIO CULTUREL LE KIASMA	L	2	NON
arrondissement MONTPELLIER	E057.00485		CASTELNAU-LE-LEZ	URBAN SOCCER 5-FOOT-SALLE DE SPORTS-MUR ESCALADE-RESTAURANTS DANS 2 BATIMENTS	-	-	NON
arrondissement MONTPELLIER	E057.00485001	001	CASTELNAU-LE-LEZ	URBAN SOCCER 5 - BATIMENT 1 - FOOT RDC-SALLE DE SPORTS R+1 - RESTAURANT R+2 R+3	X	4	NON
arrondissement MONTPELLIER	E057.00485002	002	CASTELNAU-LE-LEZ	BLOCK'OUT - BATIMENT 2 - MUR ESCALADE-RESTAURANT R+1	X	4	NON
arrondissement MONTPELLIER	E057.00486		CASTELNAU-LE-LEZ	CLINIQUE DU PARC	U	2	OUI
arrondissement MONTPELLIER	E057.00486001	001	CASTELNAU-LE-LEZ	BUNGALOWS SERVICE ADDICTOLOGIE	U	2	NON
arrondissement MONTPELLIER	E057.00487		CASTELNAU-LE-LEZ	CENTRE DE DIALYSE - NEPHROCARE	U	4	NON
arrondissement MONTPELLIER	E057.00533		CASTELNAU-LE-LEZ	RESTAURANT DANS LES VIGNES DOMAINE DE VERCHANT	N	3	NON
arrondissement MONTPELLIER	E057.00535		CASTELNAU-LE-LEZ	RISTORANTE DEL ARTE	N	4	NON
arrondissement MONTPELLIER	E057.00537		CASTELNAU-LE-LEZ	RESTAURANT BURGER KING - BAT 4	N	4	NON
arrondissement MONTPELLIER	E057.00538		CASTELNAU-LE-LEZ	POLE PETITE ENFANCE MADIBA	R	4	NON
arrondissement MONTPELLIER	E057.00539		CASTELNAU-LE-LEZ	SALLE POLYVALENTE CHRISTIAN QUIOT - ESPACE MADIBA	L	4	NON
arrondissement MONTPELLIER	E057.00541		CASTELNAU-LE-LEZ	MEDIATHEQUE AIME CESAIRE	L	4	NON
arrondissement MONTPELLIER	E057.00554		CASTELNAU-LE-LEZ	MAGASIN DEGRIF STOCK LOT 2	M	3	NON
arrondissement MONTPELLIER	E057.00555		CASTELNAU-LE-LEZ	MAGASINS TENDANCE CHAUSSURES LOT 3 ET LOT 4	M	3	NON
arrondissement MONTPELLIER	E057.00592		CASTELNAU-LE-LEZ	GRUPE SCOLAIRE SAINT EXUPERY	-	-	NON
arrondissement MONTPELLIER	E057.00592001	001	CASTELNAU-LE-LEZ	GRUPE SCOLAIRE SAINT EXUPERY	R	4	NON
arrondissement MONTPELLIER	E057.00592002	002	CASTELNAU-LE-LEZ	RESTAURANT DU GRUPE SCOLAIRE SAINT EXUPERY	N	4	NON
arrondissement MONTPELLIER	E057.00614		CASTELNAU-LE-LEZ	NOUVELLE SALLE OMNISPORT DU PALAIS DES SPORTS	X	3	NON
arrondissement MONTPELLIER	E058.00002		CASTRIES	COLLEGE LES PINS	R	2	NON
arrondissement MONTPELLIER	E058.00007		CASTRIES	MAGASIN MARCHÉ U	M	3	NON
arrondissement MONTPELLIER	E058.00008		CASTRIES	HOTEL RESTAURANT DISINI	O	3	OUI
arrondissement MONTPELLIER	E058.00009		CASTRIES	SALLE POLYVALENTE HIPPOLYTE PAULET	L	2	NON
arrondissement MONTPELLIER	E058.00010		CASTRIES	LEADER PRICE	M	3	NON

arrondissement MONTPELLIER	E058.00016		CASTRIES	MAISON DES ASSOCIATIONS ESPACE SOCIAL LINO VENTURA	L	4	NON
arrondissement MONTPELLIER	E058.00022		CASTRIES	ECOLE PRIVEE SAINTE MARIE	R	4	NON
arrondissement MONTPELLIER	E058.00023		CASTRIES	HALL AUX SPORTS "BABETH BERTAUD"	X	4	NON
arrondissement MONTPELLIER	E058.00024		CASTRIES	MAISON DE RETRAITE LA FARIGOULE	J	4	OUI
arrondissement MONTPELLIER	E058.00066		CASTRIES	MEDIATHEQUE FRANCOISE GIROUD	S	3	NON
arrondissement MONTPELLIER	E058.00077		CASTRIES	DOMAINE FONDESPIERRE	L	3	NON
arrondissement MONTPELLIER	E058.00084		CASTRIES	L'ORANGE BLEUE	L	2	NON
arrondissement MONTPELLIER	E058.00086		CASTRIES	HOTEL LE MILOS	O	5	OUI
arrondissement MONTPELLIER	E058.00093		CASTRIES	ECOLE MARCEL PAGNOL	R	4	NON
arrondissement MONTPELLIER	E077.00001		CLAPIERS	JARDINERIE BOTANIC - SCI LES PEPINIERS DU PIN NOIR	M	1	NON
arrondissement MONTPELLIER	E077.00002		CLAPIERS	COMPLEXE SPORTIF GYMNASSE JOEL ABATI ET SALLE MULTI CULTURELLE J.LOUIS BARRAULT	X	3	NON
arrondissement MONTPELLIER	E077.00003		CLAPIERS	COLLEGE FRANCOIS MITTERRAND + HALLE DES SPORT COLLEGE	-	-	NON
arrondissement MONTPELLIER	E077.00003001	001	CLAPIERS	COLLEGE FRANCOIS MITTERRAND	R	3	NON
arrondissement MONTPELLIER	E077.00007		CLAPIERS	MEDIATHEQUE ALBERT CAMUS	S	3	NON
arrondissement MONTPELLIER	E077.00008		CLAPIERS	MAISON DE RETRAITE FOYER DU ROMARIN	J	4	OUI
arrondissement MONTPELLIER	E077.00010		CLAPIERS	CENTRE CULTUREL JEAN PENSO MJC	L	4	NON
arrondissement MONTPELLIER	E077.00011		CLAPIERS	ECOLE MATERNELLE OLYMPE DE GOUGE	R	4	NON
arrondissement MONTPELLIER	E077.00012		CLAPIERS	S.E.T. - STRUCTURE EDUCATIVE ET THERAPEUTIQUE (EX. ARCHE BLEUE)	U	5	OUI
arrondissement MONTPELLIER	E077.00021		CLAPIERS	GROUPE SCOLAIRE VICTOR HUGO SITE DU CALVAIRE	R	3	NON
arrondissement MONTPELLIER	E077.00051		CLAPIERS	FOYER POUR HANDICAPES ADAGES HAMEAU LES HORIZONS	J	4	OUI
arrondissement MONTPELLIER	E077.00078		CLAPIERS	EGLISE SAINT ANTOINE	V	3	NON
arrondissement MONTPELLIER	E087.00001		COURNONSEC	INTERMARCHÉ	M	2	NON
arrondissement MONTPELLIER	E087.00001001	001	COURNONSEC	EUROP'LES	M	2	NON
arrondissement MONTPELLIER	E087.00001002	002	COURNONSEC	MAG PRESSE	M	2	NON
arrondissement MONTPELLIER	E087.00001003	003	COURNONSEC	SALON DE COIFFURE JEAN VALLON	M	2	NON
arrondissement MONTPELLIER	E087.00001004	004	COURNONSEC	ESPACE BEAUTE	M	2	NON
arrondissement MONTPELLIER	E087.00002		COURNONSEC	SALLE DES FÊTES	L	3	NON
arrondissement MONTPELLIER	E087.00003		COURNONSEC	ECOLE DU ROUDOUREL	R	4	NON
arrondissement MONTPELLIER	E087.00006		COURNONSEC	EHPAD "LA MADELON"	J	4	OUI
arrondissement MONTPELLIER	E087.00016		COURNONSEC	GALERIE DE LA BILLIÈRE	M	4	NON
arrondissement MONTPELLIER	E087.00016001	001	COURNONSEC	O COURNONS RESTAURANT (EX RESTAURANT L'ECUELLE DE COURNON LOT 4)	N	4	NON
arrondissement MONTPELLIER	E087.00016002	002	COURNONSEC	CÔTÉ JARDIN LOT 7	M	4	NON
arrondissement MONTPELLIER	E087.00016003	003	COURNONSEC	PRESSING LAGOON LOT 8	M	4	NON
arrondissement MONTPELLIER	E087.00016004	004	COURNONSEC	STYLE'UP (EX FASHION HOUSE) LOT 3	M	4	NON
arrondissement MONTPELLIER	E087.00016005	005	COURNONSEC	VISIO POLIS (EX OPTIC 2000) LOT 1	M	4	NON
arrondissement MONTPELLIER	E087.00016006	006	COURNONSEC	ANIMALERIE DU FRIGOULET LOT 6	M	4	NON
arrondissement MONTPELLIER	E087.00016007	007	COURNONSEC	BANQUE DUPEY DE PARSEVAL LOT 2	W	4	NON
arrondissement MONTPELLIER	E088.00002		COURNONTERRAL	SALLE POLYVALENTE VICTOR HUGO	L	3	NON
arrondissement MONTPELLIER	E088.00003		COURNONTERRAL	CARREFOUR MARKET (EX. DIA)	M	3	NON
arrondissement MONTPELLIER	E088.00004		COURNONTERRAL	MAISON DE RETRAITE "LES GARRIGUES"	J	4	OUI
arrondissement MONTPELLIER	E088.00011		COURNONTERRAL	ECOLE PRIMAIRE GEORGES BASTIDE	R	4	NON
arrondissement MONTPELLIER	E088.00016		COURNONTERRAL	ECOLE MATERNELLE LA CALANDRETTE	R	4	NON
arrondissement MONTPELLIER	E088.00020		COURNONTERRAL	SALLE 113	L	4	NON
arrondissement MONTPELLIER	E088.00023		COURNONTERRAL	PISCINE POSEIDON	X	3	NON
arrondissement MONTPELLIER	E088.00031		COURNONTERRAL	COMPLEXE SPORTIF	PA	2	NON
arrondissement MONTPELLIER	E090.00001		LE CRES	CENTRE COMMERCIAL CARREFOUR (EX. HYPER U)	M	1	NON
arrondissement MONTPELLIER	E090.00001001	001	LE CRES	BOUTIQUE POINT PHONE	M	1	NON
arrondissement MONTPELLIER	E090.00001002	002	LE CRES	BOUTIQUE MAG PRESSE	M	1	NON
arrondissement MONTPELLIER	E090.00001003	003	LE CRES	BOUTIQUE BOTTY	M	1	NON
arrondissement MONTPELLIER	E090.00001004	004	LE CRES	SALON DE COIFFURE	M	1	NON
arrondissement MONTPELLIER	E090.00001005	005	LE CRES	PRESSING LAETICIA	M	1	NON
arrondissement MONTPELLIER	E090.00001006	006	LE CRES	MAGASIN CACHE CACHE	M	1	NON
arrondissement MONTPELLIER	E090.00001007	007	LE CRES	CARREFOUR LOT2 CRESCENDO CAFETERIA (HYPER U)	M	1	NON
arrondissement MONTPELLIER	E090.00001008	008	LE CRES	BOUTIQUE DECO ET DES COULEURS	M	1	NON
arrondissement MONTPELLIER	E090.00001009	009	LE CRES	BOUTIQUE VOYAGE DU MIDI	M	1	NON
arrondissement MONTPELLIER	E090.00001010	010	LE CRES	CARREFOUR LOT4 EXPRESS SERVICES (EX HYPER U)	M	1	NON
arrondissement MONTPELLIER	E090.00001011	011	LE CRES	SALON DE COIFFURE	M	1	NON
arrondissement MONTPELLIER	E090.00001012	012	LE CRES	CARREFOUR LOT5 CACAO ET CIE EX PALACIA (EX HYPER U)	M	1	NON
arrondissement MONTPELLIER	E090.00001013	013	LE CRES	MAROQUINERIE CHARLIE LOT 12	M	1	NON
arrondissement MONTPELLIER	E090.00001014	014	LE CRES	PARFUMERIE MARIONNAUD	M	1	NON
arrondissement MONTPELLIER	E090.00001015	015	LE CRES	MAGASIN TEL AND COM	M	1	NON
arrondissement MONTPELLIER	E090.00001016	016	LE CRES	BOUTIQUE PRÊT A PORTER XL POUR ELLE	M	1	NON
arrondissement MONTPELLIER	E090.00001017	017	LE CRES	LES TRESOR'S	M	1	NON
arrondissement MONTPELLIER	E090.00001018	018	LE CRES	BOUTIQUE OPTIC 2000	M	1	NON
arrondissement MONTPELLIER	E090.00001019	019	LE CRES	CARREFOUR LOT6 BALEO (EX HYPER U)	M	1	NON
arrondissement MONTPELLIER	E090.00001020	020	LE CRES	CARREFOUR LOT8A MIDI LIBRE VOYAGES (EX HYPER U)	M	1	NON
arrondissement MONTPELLIER	E090.00001021	021	LE CRES	BRASSERIE	M	1	NON
arrondissement MONTPELLIER	E090.00001022	022	LE CRES	MON MONDE A MOI EX. BOUTIQUE TEXTILE	M	1	NON
arrondissement MONTPELLIER	E090.00001023	023	LE CRES	BOUTIQUE FLEURISTE LOT N°23 ET 23 BIS	M	1	NON
arrondissement MONTPELLIER	E090.00001024	024	LE CRES	MAGASIN PRÊT A PORTER	M	1	NON
arrondissement MONTPELLIER	E090.00001025	025	LE CRES	CARREFOUR LOT8B CASH CONVECTERS (EX HYPER U)	M	1	NON
arrondissement MONTPELLIER	E090.00001026	026	LE CRES	CARREFOUR LOT9 HALL DE PRESSE (EX HYPER U)	M	1	NON
arrondissement MONTPELLIER	E090.00001027	027	LE CRES	BRASSERIE DES 2 CANARDS	N	1	NON
arrondissement MONTPELLIER	E090.00001028	028	LE CRES	CARREFOUR LOT3 ATELIER PHOTO (EX HYPER U)	M	1	NON
arrondissement MONTPELLIER	E090.00001029	029	LE CRES	CARREFOUR LOT10/11 COIFFURE ESPACE 2G (EX HYPER U)	M	1	NON
arrondissement MONTPELLIER	E090.00001030	030	LE CRES	CARREFOUR LOT12 CHALIE (EX HYPER U)	M	1	NON
arrondissement MONTPELLIER	E090.00001031	031	LE CRES	CARREFOUR LOT13 MARIONNAUD (EX HYPER U)	M	1	NON
arrondissement MONTPELLIER	E090.00001032	032	LE CRES	CARREFOUR LOT14 CHOOPA (EX HYPER U)	M	1	NON
arrondissement MONTPELLIER	E090.00001033	033	LE CRES	CARREFOUR LINGERIE ROSE Poudre (HYPER U)	M	1	NON
arrondissement MONTPELLIER	E090.00001034	034	LE CRES	CARREFOUR LOT16 TRESORS (HYPER U)	M	1	NON
arrondissement MONTPELLIER	E090.00001035	035	LE CRES	CARREFOUR LOT17 LEONIDAS (EX. GRAIN DE SOIE)	M	1	NON
arrondissement MONTPELLIER	E090.00001036	036	LE CRES	CARREFOUR LOT18 OPTIC 2000 (HYPER U)	M	1	NON
arrondissement MONTPELLIER	E090.00001037	037	LE CRES	CARREFOUR LOT19 BOTTY (HYPER U)	M	1	NON
arrondissement MONTPELLIER	E090.00001038	038	LE CRES	CARREFOUR LOT20/21 LES 2 CANARDS (HYPER U)	M	1	NON
arrondissement MONTPELLIER	E090.00001039	039	LE CRES	CARREFOUR CORDONNERIE MULTI SERVICES (HYPER U)	M	1	NON
arrondissement MONTPELLIER	E090.00001040	040	LE CRES	CARREFOUR LOT23/23BIS AQUA FLORA (HYPER U)	M	1	NON
arrondissement MONTPELLIER	E090.00001041	041	LE CRES	CARREFOUR LOT24/25 MAGASIN DEVRED (HYPER U)	M	1	NON
arrondissement MONTPELLIER	E090.00001042	042	LE CRES	COLORISA	M	1	NON
arrondissement MONTPELLIER	E090.00003		LE CRES	BABOU	M	2	NON
arrondissement MONTPELLIER	E090.00004		LE CRES	CARREFOUR MARKET (EX CHAMPION)	M	1	NON
arrondissement MONTPELLIER	E090.00004001	001	LE CRES	PRESSING	M	1	NON

arrondissement MONTPELLIER	E090.00004002	002	LE CRES	OPTICIEN	M	1	NON
arrondissement MONTPELLIER	E090.00004003	003	LE CRES	CAFE RESTAURANT "HALL CAFE" (EX.CREDIT AGRICOLE)	N	1	NON
arrondissement MONTPELLIER	E090.00004004	004	LE CRES	COIFFEUR	M	1	NON
arrondissement MONTPELLIER	E090.00004005	005	LE CRES	TELEPHONIE (EX CLE MINUTE)	M	1	NON
arrondissement MONTPELLIER	E090.00013		LE CRES	SALLE POLYVALENTE SPORTIVE MARCEAU CRESPIN	L	3	NON
arrondissement MONTPELLIER	E090.00015		LE CRES	MAGASIN FOIR'FOUILLE	M	3	NON
arrondissement MONTPELLIER	E090.00024		LE CRES	MAGASIN BIOCOOP (EX CARREFOUR CONTACT	M	4	NON
arrondissement MONTPELLIER	E090.00028		LE CRES	ECOLE MATERNELLE LUCIE AUBRAC (ANCIEN FERDINAND ROUCHE)	R	4	NON
arrondissement MONTPELLIER	E090.00030		LE CRES	GROUPE SCOLAIRE FRÉDÉRIC MISTRAL	R	3	NON
arrondissement MONTPELLIER	E090.00094		LE CRES	SALLE GEORGES BRASSENS	X	3	NON
arrondissement MONTPELLIER	E090.00095		LE CRES	COLLEGE DE LA VOIE DOMITIENNE	-	-	NON
arrondissement MONTPELLIER	E090.00095001	001	LE CRES	COLLEGE DE LA VOIE DOMITIENNE/ BATIMENT PRINCIPAL	R	2	NON
arrondissement MONTPELLIER	E090.00095002	002	LE CRES	COLLEGE DE LA VOIE DOMITIENNE/BATIMENT SEGPA	R	4	NON
arrondissement MONTPELLIER	E090.00095003	003	LE CRES	HALLE AUX SPORTS (EX.GYMNASSE DU COLLEGE)	X	3	NON
arrondissement MONTPELLIER	E090.00097		LE CRES	GEMO	M	2	NON
arrondissement MONTPELLIER	E090.00100		LE CRES	MAGASIN VILLAVERDE	M	3	NON
arrondissement MONTPELLIER	E090.00107		LE CRES	SALLE DE RECEPTION MAS DU PONT	L	4	NON
arrondissement MONTPELLIER	E090.00109		LE CRES	ECOLE PRIMAIRE EMILE BARRES	R	4	NON
arrondissement MONTPELLIER	E090.00110		LE CRES	ECOLE MATERNELLE CIGALOUS	R	4	NON
arrondissement MONTPELLIER	E090.00111		LE CRES	LA COMEDIE DU MAS/ EX L'AMUSE THEATRE	L	4	NON
arrondissement MONTPELLIER	E090.00113		LE CRES	ETABLISSEMENT HEBERGEMENT POUR PERSONNES AGEES L'OSTAL DU LAC	J	4	OUI
arrondissement MONTPELLIER	E090.00151		LE CRES	RESTAURANT MAS DES FILLES - SALLE LA GRANGE	N	4	NON
arrondissement MONTPELLIER	E090.00193		LE CRES	MEGA TRAINING-FIA DISTRIBUTION-BOULANGERIE ANGE (1 CELLULE EX.CITY SPORT)	M	3	NON
arrondissement MONTPELLIER	E090.00193002	002	LE CRES	AUTO DISTRIBUTION-FIA LITTORAL	M	3	NON
arrondissement MONTPELLIER	E090.00193003	003	LE CRES	MEGA TRAINING	X	3	NON
arrondissement MONTPELLIER	E090.00193004	004	LE CRES	BOULANGERIE ANGE	M	3	NON
arrondissement MONTPELLIER	E090.00193005	005	LE CRES	V AND B CONCEPT	M	3	NON
arrondissement MONTPELLIER	E090.00229		LE CRES	ESPACE AGORA SALLE DE SPECTACLES	L	3	NON
arrondissement MONTPELLIER	E090.00233		LE CRES	CANTINE SCOLAIRE FERNAND ROUCHE	N	3	NON
arrondissement MONTPELLIER	E090.00235		LE CRES	SALLE JEAN MOULIN 2	X	3	NON
arrondissement MONTPELLIER	E090.00255		LE CRES	MAGASIN PLACE DU MARCHÉ	M	4	NON
arrondissement MONTPELLIER	E090.00257		LE CRES	RESTAURANT SCOLAIRE EMILE BARRES	N	4	NON
arrondissement MONTPELLIER	E095.00001		FABREGUES	CENTRE CULTUREL JOSE JANSON	L	1	NON
arrondissement MONTPELLIER	E095.00004		FABREGUES	INTERMARCHÉ	M	2	NON
arrondissement MONTPELLIER	E095.00006		FABREGUES	ECOLE PRIMAIRE ET MATERNELLE LA GARDIOLE	R	3	NON
arrondissement MONTPELLIER	E095.00007		FABREGUES	RESTAURANT L'ARCHE	N	2	NON
arrondissement MONTPELLIER	E095.00007001	001	FABREGUES	QUICK	N	2	NON
arrondissement MONTPELLIER	E095.00008		FABREGUES	COLLEGE RAY CHARLES	R	3	NON
arrondissement MONTPELLIER	E095.00009		FABREGUES	ENI (EX AGIP)	M	4	NON
arrondissement MONTPELLIER	E095.00011		FABREGUES	DOMAINE DU GOLF	-	-	OUI
arrondissement MONTPELLIER	E095.00011004	004	FABREGUES	SALLE POLYVALENTE DOMAINE DU GOLF	L	3	NON
arrondissement MONTPELLIER	E095.00014		FABREGUES	ECOLE MATERNELLE LA FORMIGUETA	R	4	NON
arrondissement MONTPELLIER	E095.00015		FABREGUES	DISCOTHEQUE LE PARADISIO	P	4	NON
arrondissement MONTPELLIER	E095.00017		FABREGUES	SALLE BARONHELLI (CLUB HOUSE FOOTBALL)	L	4	NON
arrondissement MONTPELLIER	E095.00030		FABREGUES	MAISON DE RETRAITE L'OSTAL DE MIREILLE	J	4	OUI
arrondissement MONTPELLIER	E095.00032		FABREGUES	HOTEL IBIS	O	5	OUI
arrondissement MONTPELLIER	E095.00043		FABREGUES	HOTEL RELAIS DE FABRÈGUES	O	5	OUI
arrondissement MONTPELLIER	E095.00053		FABREGUES	STATION AUTOROUTIERE "BP" (EX AVIA)	M	3	NON
arrondissement MONTPELLIER	E095.00063		FABREGUES	HÔTEL PINEDE	O	5	OUI
arrondissement MONTPELLIER	E095.00070		FABREGUES	SALLE PAUL DOUMER	L	3	NON
arrondissement MONTPELLIER	E095.00084		FABREGUES	SALLE OMNISPORTS BARONCELLI	X	3	NON
arrondissement MONTPELLIER	E095.00099		FABREGUES	CENTRE COMMERCIAL "LES CAMPANELLES"	M	3	NON
arrondissement MONTPELLIER	E095.00099002	002	FABREGUES	CABINET MÉDICAL (LOT 4)	U	3	NON
arrondissement MONTPELLIER	E095.00099003	003	FABREGUES	SALON DE TATOUAGE LOT 6	M	3	NON
arrondissement MONTPELLIER	E095.00099004	004	FABREGUES	SALON DE COIFFURE LOT 5 (SOA COIFFURE)	M	3	NON
arrondissement MONTPELLIER	E095.00099005	005	FABREGUES	FQU DE BIO (LOTS 9 ET 10)	M	3	NON
arrondissement MONTPELLIER	E095.00099006	006	FABREGUES	RESTAURANT L'ATELIER LOT 11	N	3	NON
arrondissement MONTPELLIER	E095.00099007	007	FABREGUES	BOUTIQUE DE PRODUCTEURS LOCAUX	M	3	NON
arrondissement MONTPELLIER	E095.00099008	008	FABREGUES	REMORQUES WILSUD LOT 12	M	3	NON
arrondissement MONTPELLIER	E095.00099009	009	FABREGUES	BUREAU THERIA LOT 7 (CABINETS MEDICAUX)	W	3	NON
arrondissement MONTPELLIER	E095.00099010	010	FABREGUES	LIBERTY GYM SAS JBFI LOT 21 ET 22 "LES CAMPANELLES"	X	3	NON
arrondissement MONTPELLIER	E095.00099011	011	FABREGUES	ZEN D'ORIENT (LOT 18) CENTRE COMMERCIAL "LES CAMPANELLES"	M	3	NON
arrondissement MONTPELLIER	E108.00002001	001	FRONTIGNAN	ECOLE ANATOLE FRANCE BÂT A	R	3	NON
arrondissement MONTPELLIER	E108.00002002	002	FRONTIGNAN	ECOLE ANATOLE FRANCE MATERNELLE BÂT B	R	4	NON
arrondissement MONTPELLIER	E108.00002003	003	FRONTIGNAN	ECOLE ANATOLE FRANCE BÂT C	R	4	NON
arrondissement MONTPELLIER	E108.00003001	001	FRONTIGNAN	COLLÈGE ET PRIMAIRE SAINTE THERESE	R	3	NON
arrondissement MONTPELLIER	E108.00003004	004	FRONTIGNAN	ECOLE SAINTE THÉRÈSE (BÂTIMENT DES SOEURS)	R	4	NON
arrondissement MONTPELLIER	E108.00004001	001	FRONTIGNAN	ANNEXE ET RESTAURATION	R	4	NON
arrondissement MONTPELLIER	E108.00004004	004	FRONTIGNAN	ECOLE MATERNELLE DES TERRES BLANCHES	R	4	NON
arrondissement MONTPELLIER	E108.00005		FRONTIGNAN	INTERMARCHÉ "LES PORTES DU MUSCAT"	M	1	NON
arrondissement MONTPELLIER	E108.00005001	001	FRONTIGNAN	AGENCE BANCAIRE "BANQUE POPULAIRE DU MIDI" DANS LA GALERIE INTER	W	1	NON
arrondissement MONTPELLIER	E108.00005002	002	FRONTIGNAN	SURFACE COMMERCIALE INTERMARCHÉ	M	1	NON
arrondissement MONTPELLIER	E108.00005003	003	FRONTIGNAN	SALON DE COIFFURE BARBIER MEN (EX STUDIO AVENUE)	M	1	NON
arrondissement MONTPELLIER	E108.00005004	004	FRONTIGNAN	BAR BRASSERIE "L'ENTRE POTS"	N	2	NON
arrondissement MONTPELLIER	E108.00005005	005	FRONTIGNAN	PRESSE LIBRAIRIE EURL LENA	M	1	NON
arrondissement MONTPELLIER	E108.00005006	006	FRONTIGNAN	CLEF MINUTE	M	1	NON
arrondissement MONTPELLIER	E108.00005007	007	FRONTIGNAN	MADE IN COIFF	M	1	NON
arrondissement MONTPELLIER	E108.00005008	008	FRONTIGNAN	BOCCA CHICA ESTHETIQUE	M	1	NON
arrondissement MONTPELLIER	E108.00005009	009	FRONTIGNAN	FLEURISTE O'FLEURS	M	1	NON
arrondissement MONTPELLIER	E108.00005010	010	FRONTIGNAN	VIDEO SIM	M	1	NON
arrondissement MONTPELLIER	E108.00005011	011	FRONTIGNAN	BARBER MEN	M	1	NON
arrondissement MONTPELLIER	E108.00005012	012	FRONTIGNAN	INTERMARCHÉ "BOULANGERIE"	M	1	NON
arrondissement MONTPELLIER	E108.00006001	001	FRONTIGNAN	ANIMOLAND	M	2	NON
arrondissement MONTPELLIER	E108.00006002	002	FRONTIGNAN	INTEROPTICAL	M	2	NON
arrondissement MONTPELLIER	E108.00006003	003	FRONTIGNAN	WELDOM	M	2	NON
arrondissement MONTPELLIER	E108.00010		FRONTIGNAN	« SPORT 2000 » ET « SNEACKERS 2PÉCIALIST » (EX DEFI MODE ET EX LA HALLE OUTLET)	M	1	NON
arrondissement MONTPELLIER	E108.00010001	001	FRONTIGNAN	KING JOUET (EX JOUET DISCOUNT)	M	1	NON
arrondissement MONTPELLIER	E108.00010002	002	FRONTIGNAN	CHAUSS EXPO	M	1	NON
arrondissement MONTPELLIER	E108.00013		FRONTIGNAN	SALLE OMNISPORTS COMPLEXE HENRI FERRARI	X	2	NON
arrondissement MONTPELLIER	E108.00014		FRONTIGNAN	WELDOM MAGASIN (EX MR BRICOLAGE)	M	2	NON
arrondissement MONTPELLIER	E108.00015001	001	FRONTIGNAN	GYMNASSE CHABANON	X	2	NON
arrondissement MONTPELLIER	E108.00015002	002	FRONTIGNAN	CENTRE CULTUREL FRANCOIS VILLON	L	2	NON
arrondissement MONTPELLIER	E108.00017		FRONTIGNAN	MAISON DES SÉNIORS - VINCENT GINER	L	3	NON
arrondissement MONTPELLIER	E108.00018		FRONTIGNAN	LIDL	M	3	NON

arrondissement MONTPELLIER	E108.00020		FRONTIGNAN	COLLEGE SIMONE DE BEAUVOIR	R	3	NON
arrondissement MONTPELLIER	E108.00024		FRONTIGNAN	CARREFOUR CITY (EX SHOP1)	M	3	NON
arrondissement MONTPELLIER	E108.00025		FRONTIGNAN	SUPERMARCHÉ LA BERGERIE - UTILE	M	4	NON
arrondissement MONTPELLIER	E108.00025001	001	FRONTIGNAN	BAR RESTAURANT LA BERGERIE CHEZ MARION	N	4	NON
arrondissement MONTPELLIER	E108.00026		FRONTIGNAN	CENTRAKOR (EX MAC DAN)	M	1	NON
arrondissement MONTPELLIER	E108.00027		FRONTIGNAN	NETTO (EX CDM)	M	3	NON
arrondissement MONTPELLIER	E108.00031		FRONTIGNAN	EGLISE SAINT PAUL	V	3	NON
arrondissement MONTPELLIER	E108.00032		FRONTIGNAN	PISCINE DI STEPHANO	X	4	NON
arrondissement MONTPELLIER	E108.00033		FRONTIGNAN	SALLE POLYVALENTE DE L'AIRE	L	3	NON
arrondissement MONTPELLIER	E108.00034		FRONTIGNAN	ALDI MARCHÉ	M	3	NON
arrondissement MONTPELLIER	E108.00036		FRONTIGNAN	LYCEE AGRICOLE MAURICE CLAVEL LEPAP	R	3	NON
arrondissement MONTPELLIER	E108.00037		FRONTIGNAN	SALLE ROGER ARNAUD	X	3	NON
arrondissement MONTPELLIER	E108.00039		FRONTIGNAN	HÔTEL VILA	O	5	OUI
arrondissement MONTPELLIER	E108.00041		FRONTIGNAN	ECOLE MATERNELLE "LES LAVANDINS"	R	4	NON
arrondissement MONTPELLIER	E108.00042002	002	FRONTIGNAN	MAISON DE RETRAITE LES MUSCATES	J	4	OUI
arrondissement MONTPELLIER	E108.00043		FRONTIGNAN	HOTEL THANIA (EX FORMULE 1)	O	4	OUI
arrondissement MONTPELLIER	E108.00044		FRONTIGNAN	ECOLE DES CROZES	R	4	NON
arrondissement MONTPELLIER	E108.00045		FRONTIGNAN	MAISON DES ASSOCIATIONS	L	4	NON
arrondissement MONTPELLIER	E108.00050		FRONTIGNAN	MAISON DE RETRAITE DE ST JACQUES	J	4	OUI
arrondissement MONTPELLIER	E108.00051		FRONTIGNAN	BIBLIOTHÈQUE MUNICIPALE	S	4	NON
arrondissement MONTPELLIER	E108.00054		FRONTIGNAN	GYMNASE A SOUBRIER	X	4	NON
arrondissement MONTPELLIER	E108.00055		FRONTIGNAN	CINÉMA CINEMISTRAL	L	4	NON
arrondissement MONTPELLIER	E108.00055001	001	FRONTIGNAN	PERCEPTION DES IMPOTS (EX MAISON MATHIEU)	W	4	NON
arrondissement MONTPELLIER	E108.00056		FRONTIGNAN	FOYER POUR PERSONNES HANDICAPEES MENTALE "LE MAS POULIT" "LES ECUREUILS"	J	4	OUI
arrondissement MONTPELLIER	E108.00057		FRONTIGNAN	FOYER OCCUPATIONNEL JEAN PIAGET	J	4	OUI
arrondissement MONTPELLIER	E108.00059		FRONTIGNAN	COMPLEXE GIMADERO	L	3	NON
arrondissement MONTPELLIER	E108.00059002	002	FRONTIGNAN	RESTAURANT L'ODYSEE (EX RESTAURANT TARIFA)	N	3	NON
arrondissement MONTPELLIER	E108.00059003	003	FRONTIGNAN	SALLE VALCHRIS (EX SCI ALEXANDRA) (EX LA FÊTE GOURMANDE)	N	3	NON
arrondissement MONTPELLIER	E108.00059004	004	FRONTIGNAN	RESTAURANT VERTICI DU RDC (EX "LE NYAAM BAA")	N	3	NON
arrondissement MONTPELLIER	E108.00118		FRONTIGNAN	LE GOUT DES HOTES (EX HOTEL LA MARINE)	O	5	OUI
arrondissement MONTPELLIER	E108.00119		FRONTIGNAN	HOTEL POINT BLEU	O	5	OUI
arrondissement MONTPELLIER	E108.00124		FRONTIGNAN	CENTRE DE LOISIRS LES MOUETTES	-	-	NON
arrondissement MONTPELLIER	E108.00124001	001	FRONTIGNAN	BÂT A CENTRE DE LOISIR LES MOUETTES	R	4	NON
arrondissement MONTPELLIER	E108.00141		FRONTIGNAN	MEDIATHEQUE INTERCOMMUNALE MONTAIGNE	S	3	NON
arrondissement MONTPELLIER	E108.00147		FRONTIGNAN	FOYER POUR PERSONNES HANDICAPEES "LA BERGERIE"	J	5	OUI
arrondissement MONTPELLIER	E108.00206		FRONTIGNAN	LIDL	M	3	NON
arrondissement MONTPELLIER	E108.00214		FRONTIGNAN	COLLÈGE LES 2 PINS	R	2	NON
arrondissement MONTPELLIER	E108.00226		FRONTIGNAN	MC DONALD'S	N	4	NON
arrondissement MONTPELLIER	E108.00228		FRONTIGNAN	GROUPE SCOLAIRE "LES LAVANDINS"	R	3	NON
arrondissement MONTPELLIER	E108.00235		FRONTIGNAN	NETTO ZAC DES PIELLES	M	3	NON
arrondissement MONTPELLIER	E108.00237		FRONTIGNAN	HALLE DES SPORTS DES 2 PINS	X	3	NON
arrondissement MONTPELLIER	E108.00252		FRONTIGNAN	MAISON DE RETRAITE ANATOLE FRANCE	J	3	OUI
arrondissement MONTPELLIER	E113.00002		GIGEAN	CARREFOUR CONTACT (EX SUPERMARCHÉ SHOP1)	M	3	NON
arrondissement MONTPELLIER	E113.00003		GIGEAN	MAISON DE RETRAITE LA COLOMBE	J	4	OUI
arrondissement MONTPELLIER	E113.00005		GIGEAN	ECOLE MATERNELLE JEAN YVES COUSTEAU	R	4	NON
arrondissement MONTPELLIER	E113.00014		GIGEAN	LYCEE ENSEIGNEMENT AGRICOLE PRIVÉ LA GARDIOLE	R	4	NON
arrondissement MONTPELLIER	E113.00042		GIGEAN	HALLE DES SPORTS	X	2	NON
arrondissement MONTPELLIER	E113.00053		GIGEAN	ESPACE BELBEZÉ	L	4	NON
arrondissement MONTPELLIER	E116.00004		GRABELS	SUPERMARCHÉ CASINO (EX INTERMARCHÉ)	M	2	NON
arrondissement MONTPELLIER	E116.00004001	001	GRABELS	SUPERMARCHÉ CASINO-AGENCE ORPI	M	1	NON
arrondissement MONTPELLIER	E116.00004002	002	GRABELS	SUPERMARCHÉ CASINO-BRASSERIE FRANCOIS	N	1	NON
arrondissement MONTPELLIER	E116.00004003	003	GRABELS	SUPERMARCHÉ CASINO-CIGARETTES ELECTRONIQUES	M	1	NON
arrondissement MONTPELLIER	E116.00004004	004	GRABELS	SUPERMARCHÉ CASINO-SALON DE COIFFURE	M	1	NON
arrondissement MONTPELLIER	E116.00004005	005	GRABELS	SUPERMARCHÉ CASINO-LOCAL VACANT	M	1	NON
arrondissement MONTPELLIER	E116.00004006	006	GRABELS	SUPERMARCHÉ CASINO-RESTAURANT OAM	N	1	NON
arrondissement MONTPELLIER	E116.00004007	007	GRABELS	SUPERMARCHÉ CASINO-LAVERIE	M	1	NON
arrondissement MONTPELLIER	E116.00004008	008	GRABELS	SUPERMARCHÉ CASINO-PIZZERIA MAGIC	N	1	NON
arrondissement MONTPELLIER	E116.00005		GRABELS	SALLE POLYVALENTE - GYMNASÉ	L	2	NON
arrondissement MONTPELLIER	E116.00006		GRABELS	GROUPE SCOLAIRE JOSEPH DELTEIL ET CENTRE AERE LES AGASSOUS	R	3	NON
arrondissement MONTPELLIER	E116.00009		GRABELS	ECOLE MATERNELLE JEAN PONS+ UNITE AUTISTES	-	-	NON
arrondissement MONTPELLIER	E116.00009001	001	GRABELS	ECOLE MATERNELLE PONS	R	4	NON
arrondissement MONTPELLIER	E116.00015		GRABELS	ALTISSIMO - CENTRE D'ESCALADE	X	4	NON
arrondissement MONTPELLIER	E116.00026		GRABELS	INTER HOTEL DU PARC EUROMEDICINE	O	5	OUI
arrondissement MONTPELLIER	E116.00053		GRABELS	FOYER LES ECUREUILS-APEAI	J	4	OUI
arrondissement MONTPELLIER	E116.00111		GRABELS	EHPAD VILLA IMPRESSA	J	4	OUI
arrondissement MONTPELLIER	E116.00123		GRABELS	MAIRIE/MAISON COMMUNE DE GRABELS	-	-	NON
arrondissement MONTPELLIER	E116.00137		GRABELS	GROUPE SCOLAIRE DE LA VALSIERE/SOULAGES	R	3	NON
arrondissement MONTPELLIER	E120.00001001	001	JACOU	COLLEGE MENDES FRANCE	R	2	NON
arrondissement MONTPELLIER	E120.00001002	002	JACOU	GYMNASE DU COLLEGE PIERRE MENDÉS FRANCE/HALLE SPORT PUIGSEGUR	X	3	NON
arrondissement MONTPELLIER	E120.00003		JACOU	INTERMARCHÉ	M	1	NON
arrondissement MONTPELLIER	E120.00003001	001	JACOU	BANQUE POPULAIRE DU SUD	M	1	NON
arrondissement MONTPELLIER	E120.00003002	002	JACOU	CORDO CLIC/INTERMARCHÉ	M	1	NON
arrondissement MONTPELLIER	E120.00003003	003	JACOU	CARTRIDGE DORLD/INTERMARCHÉ	M	1	NON
arrondissement MONTPELLIER	E120.00003004	004	JACOU	BOITE A PANDOR/INTERMARCHÉ	M	1	NON
arrondissement MONTPELLIER	E120.00003005	005	JACOU	COIFFEUR FLAUJAC/INTERMARCHÉ	M	1	NON
arrondissement MONTPELLIER	E120.00004		JACOU	BRICOMARCHÉ	M	1	NON
arrondissement MONTPELLIER	E120.00007		JACOU	CENTRAKOR ET ZOE CONFETTI	M	2	NON
arrondissement MONTPELLIER	E120.00008		JACOU	INTERSPORT LOTS 6 ET 7	M	3	NON
arrondissement MONTPELLIER	E120.00011		JACOU	LOCAUX SCI AIGUEBELLE	M	4	NON
arrondissement MONTPELLIER	E120.00011003	003	JACOU	LOCAL ACTIVITE 3 APPART FITNESS/LOCAUX SCI AIGUEBELLE	X	4	NON
arrondissement MONTPELLIER	E120.00011004	004	JACOU	LOCAL ACTIVITE 3B/LOCAUX SCI AIGUEBELLE	M	4	NON
arrondissement MONTPELLIER	E120.00011005	005	JACOU	LOCAL ACTIVITE 4/ COIFFEUR INSTANT D'UNE COUPELOCAUX SCI AIGUEBELLE	M	4	NON
arrondissement MONTPELLIER	E120.00011006	006	JACOU	LOCAL ACTIVITE 5/DUPUY DE PARSEVAL/LOCAUX SCI AIGUEBELLE	W	4	NON
arrondissement MONTPELLIER	E120.00011008	008	JACOU	LOCAL ACTIVITE 7/BNP PARIBAS/LOCAUX SCI AIGUEBELLE	W	4	NON
arrondissement MONTPELLIER	E120.00011009	009	JACOU	LOCAL ACTIVITE 8/CABINET VETERINAIRE/LOCAUX SCI AIGUEBELLE	U	4	OUI
arrondissement MONTPELLIER	E120.00011010	010	JACOU	LOCAL ACTIVITE 9/OFFICE DES NOTAIRES/LOCAUX SCI AIGUEBELLE	W	4	NON
arrondissement MONTPELLIER	E120.00011011	011	JACOU	LOCAL ACTIVITE 10/KINESITHERAPIE/LOCAUX SCI AIGUEBELLE	U	4	OUI
arrondissement MONTPELLIER	E120.00014		JACOU	PISCINE ALEX JANVY	X	3	NON
arrondissement MONTPELLIER	E120.00015		JACOU	SALLE MULTI-ACTIVITE LA PASSERELLE	L	2	NON

arrondissement MONTPELLIER	E120.00018		JACOU	MAGASIN NETTO	M	3	NON
arrondissement MONTPELLIER	E120.00019		JACOU	MAGASIN CHAUSS'EXPO LOT 2	M	3	NON
arrondissement MONTPELLIER	E120.00020		JACOU	LA GRANDE RECRE	M	3	NON
arrondissement MONTPELLIER	E120.00022		JACOU	ECOLE MATERNELLE THIERRY PAUTES	R	4	NON
arrondissement MONTPELLIER	E120.00023		JACOU	CENTRE POUR AUTISTES -CHU COLOMBIERE-	J	5	OUI
arrondissement MONTPELLIER	E120.00024		JACOU	MAGASIN ROADY LOT 1	M	4	NON
arrondissement MONTPELLIER	E120.00025		JACOU	EHPAD TERRAROSSA	J	4	OUI
arrondissement MONTPELLIER	E120.00049		JACOU	VILLA DU PARC - FOYER DEPARTEMENTAL DE L'ENFANCE ET FAMILLE	RH	5	OUI
arrondissement MONTPELLIER	E120.00061		JACOU	ESPACE PREVERT	L	3	NON
arrondissement MONTPELLIER	E120.00062		JACOU	CENTRE OECUMENIQUE	V	3	NON
arrondissement MONTPELLIER	E120.00071		JACOU	GROUPE SCOLAIRE CONDORCET	R	3	NON
arrondissement MONTPELLIER	E120.00137		JACOU	CELLULES COMMERCIALES SCI LAVI - VERT BAUDET - UNIVERS DES PETITS	M	3	NON
arrondissement MONTPELLIER	E120.00137001	001	JACOU	L'UNIVERS DES PETITS/ CELLULES COMMERCIALES SCI LAVI	M	3	NON
arrondissement MONTPELLIER	E120.00137002	002	JACOU	VERT BAUDET - CELLULES COMMERCIALES SCI LAVI	M	3	NON
arrondissement MONTPELLIER	E120.00156		JACOU	IME LA PINEDE: BATIMENT PRINCIPAL/GYMNASE-ATELIER/INTERNAT	-	-	NON
arrondissement MONTPELLIER	E120.00160		JACOU	CHAUSS 34/CELLULE 2 - DIVISION 5	M	3	NON
arrondissement MONTPELLIER	E120.00172		JACOU	SALLE COMMUNALE GABRIEL BOUDE	L	3	NON
arrondissement MONTPELLIER	E123.00002		JUVIGNAC	CENTRE COMMERCIAL INTERMARCHÉ LES PORTES DU SOLEIL	M	1	NON
arrondissement MONTPELLIER	E123.00002001	001	JUVIGNAC	INTERMARCHÉ	M	1	NON
arrondissement MONTPELLIER	E123.00002003	003	JUVIGNAC	LOT N°1 - LANNOT IMMOBILIER	M	1	NON
arrondissement MONTPELLIER	E123.00002004	004	JUVIGNAC	LOT N° 12 ET 13 - PARAPHARMACIE	M	1	NON
arrondissement MONTPELLIER	E123.00002005	005	JUVIGNAC	LOT N°4 - BOULANGERIE PAUL (ST PREUX)	M	1	NON
arrondissement MONTPELLIER	E123.00002006	006	JUVIGNAC	LOT N°2 - INTERCLÉS	M	1	NON
arrondissement MONTPELLIER	E123.00002008	008	JUVIGNAC	LOT N°16 - EMBLEME VETEMENTS	M	1	NON
arrondissement MONTPELLIER	E123.00002009	009	JUVIGNAC	LOT N° 15 - BOUTIQUE ALCEA CHAUSSURES	M	1	NON
arrondissement MONTPELLIER	E123.00002010	010	JUVIGNAC	LOT N°10 - MAG PRESSE	M	1	NON
arrondissement MONTPELLIER	E123.00002011	011	JUVIGNAC	LOT N°11 - TABAC LOTO	M	1	NON
arrondissement MONTPELLIER	E123.00002012	012	JUVIGNAC	LOT N°5 - INTERVIEW COIFFURE	M	1	NON
arrondissement MONTPELLIER	E123.00002013	013	JUVIGNAC	LOT N°6 - OPHÉLIA PARFUMERIE	M	1	NON
arrondissement MONTPELLIER	E123.00002015	015	JUVIGNAC	LOT N°7 - CAISSE D'ÉPARGNE	M	1	NON
arrondissement MONTPELLIER	E123.00002016	016	JUVIGNAC	LOT N° 8 - JULIEN D'ORCEL	M	1	NON
arrondissement MONTPELLIER	E123.00002017	017	JUVIGNAC	LOT N°17 - BRASSERIE LE SOLEIL	M	1	NON
arrondissement MONTPELLIER	E123.00002018	018	JUVIGNAC	LOT N° 18 - CAFÉ LATIN (MAIL)	M	1	NON
arrondissement MONTPELLIER	E123.00002019	019	JUVIGNAC	LOT N° 19 - SOCIETE MARSEILLAISE DE CREDIT	W	1	NON
arrondissement MONTPELLIER	E123.00002020	020	JUVIGNAC	LOT N°9 - LUNETTERIE ET CIE	M	1	NON
arrondissement MONTPELLIER	E123.00002021	021	JUVIGNAC	LOT N°14 - LINGERIES POUR ELLES	M	1	NON
arrondissement MONTPELLIER	E123.00002027	027	JUVIGNAC	LOTN° 3 - CNL PHOTO 2000	M	1	NON
arrondissement MONTPELLIER	E123.00002034	034	JUVIGNAC	LOT N°20 - BANQUE NATIONALE DE PARIS	M	1	NON
arrondissement MONTPELLIER	E123.00002037	037	JUVIGNAC	LOT N° 21 - BOTTY CHAUSSURES	M	1	NON
arrondissement MONTPELLIER	E123.00002038	038	JUVIGNAC	LOT N° 22 - LA POSTE	M	1	NON
arrondissement MONTPELLIER	E123.00002039	039	JUVIGNAC	LOT N° 23 - BOS VOYAGE	M	1	NON
arrondissement MONTPELLIER	E123.00002040	040	JUVIGNAC	LOT N°24 - BUREAUX APEF (ÉTAGE AU DESSUS DE LA POSTE)	W	1	NON
arrondissement MONTPELLIER	E123.00006		JUVIGNAC	SALLE DES SPORTS JEAN MOULIN	X	2	NON
arrondissement MONTPELLIER	E123.00007		JUVIGNAC	SALLE POLYVALENTE LIONEL DE BRUNELIS	L	2	NON
arrondissement MONTPELLIER	E123.00008		JUVIGNAC	HOTEL GOLF CLUB HOUSE DE FONTCAUDE T34-2013-076	O	2	OUI
arrondissement MONTPELLIER	E123.00011		JUVIGNAC	NETTO	M	3	NON
arrondissement MONTPELLIER	E123.00014		JUVIGNAC	GROUPE SCOLAIRE LES GARRIGUES	R	3	NON
arrondissement MONTPELLIER	E123.00016		JUVIGNAC	GROUPE SCOLAIRE FONTCAUDE	-	-	NON
arrondissement MONTPELLIER	E123.00016003	003	JUVIGNAC	GROUPE SCOLAIRE FONTCAUDE MATERNELLE	R	3	NON
arrondissement MONTPELLIER	E123.00016004	004	JUVIGNAC	GROUPE SCOLAIRE FONTCAUDE- RESTAURATION	N	4	NON
arrondissement MONTPELLIER	E123.00017		JUVIGNAC	MAISON DE RETRAITE LA CYPRIERE	J	4	OUI
arrondissement MONTPELLIER	E123.00020		JUVIGNAC	SALLE JEAN LOUIS HERAULT	L	4	NON
arrondissement MONTPELLIER	E123.00021		JUVIGNAC	HOTEL DE VILLE	W	4	NON
arrondissement MONTPELLIER	E123.00022		JUVIGNAC	MAGASIN PROVENC'HALLÉS	M	4	NON
arrondissement MONTPELLIER	E123.00022001	001	JUVIGNAC	LA BOULANGERIE DE MARIE	M	4	NON
arrondissement MONTPELLIER	E123.00024		JUVIGNAC	CENTRE DE LOISIRS COURPOUYRAN	-	-	NON
arrondissement MONTPELLIER	E123.00024001	001	JUVIGNAC	CENTRE DE LOISIRS COURPOUYRAN/ SALLE POLYVALENTE	L	3	NON
arrondissement MONTPELLIER	E123.00028		JUVIGNAC	MAISON D'ACCUEIL POUR AUTISTES LA MAISON DE MANON	U	5	OUI
arrondissement MONTPELLIER	E123.00030		JUVIGNAC	MAGASIN BIO ET SENS	M	3	NON
arrondissement MONTPELLIER	E123.00037		JUVIGNAC	BATIMENT COMMERCIAL LOT 1 BUT	M	2	NON
arrondissement MONTPELLIER	E123.00045		JUVIGNAC	MAGASIN INTERSPORT	M	3	NON
arrondissement MONTPELLIER	E123.00052		JUVIGNAC	MAGASINS CACHE CACHE - BONOBO - PATRICK BREAL	M	3	NON
arrondissement MONTPELLIER	E123.00096		JUVIGNAC	ENSEIGNE GIFFI	M	2	NON
arrondissement MONTPELLIER	E123.00120002	002	JUVIGNAC	PLANET'INDIGO	M	1	NON
arrondissement MONTPELLIER	E123.00120003	003	JUVIGNAC	PRESSING BALEO (EX : PARAPHARMACIE)	M	1	NON
arrondissement MONTPELLIER	E123.00126		JUVIGNAC	RESIDENCE DE TOURISME LES THERMES DE FONTCAUDE BT N°4 COTE GREEN	O	3	OUI
arrondissement MONTPELLIER	E123.00127		JUVIGNAC	CENTRE THERMAL VICHY SPA HOTEL BATIMENT 5	O	3	OUI
arrondissement MONTPELLIER	E123.00128		JUVIGNAC	JMT ALIMENTATION ANIMALE/YVOVIE	M	4	NON
arrondissement MONTPELLIER	E123.00129		JUVIGNAC	CENTRE DE SOINS POUR AUTISTES/SESSAD DE L'OMBRELLE	J	5	OUI
arrondissement MONTPELLIER	E123.00137		JUVIGNAC	BRICORAMA	M	1	NON
arrondissement MONTPELLIER	E123.00142		JUVIGNAC	STATION MARCHÉ ROADY	M	3	NON
arrondissement MONTPELLIER	E123.00168		JUVIGNAC	CENTRE MULTI ACCUEIL DE LA PETITE ENFANCE LE PETIT PRINCE	L	4	NON
arrondissement MONTPELLIER	E123.00169		JUVIGNAC	CASINO SHOPPING	M	3	NON
arrondissement MONTPELLIER	E123.00175		JUVIGNAC	FOYER POUR HANDICAPÉS HENRI WALLON	J	5	OUI
arrondissement MONTPELLIER	E123.00180		JUVIGNAC	ALDI MARCHÉ - BATIMENT COMMERCIAL DISCOUNT ALIMENTAIRE	M	3	NON
arrondissement MONTPELLIER	E123.00190		JUVIGNAC	GROUPE SCOLAIRE NELSON MANDELA	R	3	NON
arrondissement MONTPELLIER	E127.00001		LANSARGUES	COLLEGE DE LA PETITE CAMARGUE	R	2	NON
arrondissement MONTPELLIER	E127.00003		LANSARGUES	ESPACE SIMONE SIGNORET	L	3	NON
arrondissement MONTPELLIER	E127.00004		LANSARGUES	ECOLE PRIMAIRE	R	4	NON
arrondissement MONTPELLIER	E127.00023		LANSARGUES	CINEMA	L	4	NON
arrondissement MONTPELLIER	E127.00028		LANSARGUES	PISCINE INTERCOMMUNALE	X	4	NON
arrondissement MONTPELLIER	E127.00030		LANSARGUES	HALLE DES SPORTS DE LANSARGUES	X	3	NON
arrondissement MONTPELLIER	E129.00001		LATTES	LYCEE CHAMPOLLION	-	-	NON
arrondissement MONTPELLIER	E129.00001001	001	LATTES	LYCEE CHAMPOLLION BAT BCD	R	2	NON
arrondissement MONTPELLIER	E129.00001002	002	LATTES	LYCEE CHAMPOLLION BAT EFGH	R	2	NON
arrondissement MONTPELLIER	E129.00001004	004	LATTES	BATIMENT A ADMINISTRATION CDI LYCEE CHAMPOLLION	R	3	NON
arrondissement MONTPELLIER	E129.00001005	005	LATTES	LYCEE CHAMPOLLION BATIMENT K RESTAURATION	N	3	NON
arrondissement MONTPELLIER	E129.00002		LATTES	CENTRE COMMERCIAL CARREFOUR GRAND SUD	M	1	NON
arrondissement MONTPELLIER	E129.00002001	001	LATTES	HYPER CARREFOUR (LOT 1)	M	1	NON

arrondissement MONTPELLIER	E129.00002002	002	LATTES	BOUTIQUE OMSIA LOT 21A	M	1	NON
arrondissement MONTPELLIER	E129.00002003	003	LATTES	LE BAR A ONGLES (EX PINK SISTERS) LOT 45	M	1	NON
arrondissement MONTPELLIER	E129.00002004	004	LATTES	BOUTIQUE BLEU CERISE LOT 47	M	1	NON
arrondissement MONTPELLIER	E129.00002005	005	LATTES	BOUTIQUE GENERALE D'OPTIQUE (EX CADOON'S) LOT N°9	M	1	NON
arrondissement MONTPELLIER	E129.00002006	006	LATTES	BOUTIQUE CAMAIEU LOT 24/25	M	1	NON
arrondissement MONTPELLIER	E129.00002007	007	LATTES	BOUTIQUE CHARADE LOT 42	M	1	NON
arrondissement MONTPELLIER	E129.00002008	008	LATTES	BOUTIQUE JEAN-CLAUDE AUBRY COIFFURE LOT 28	M	1	NON
arrondissement MONTPELLIER	E129.00002009	009	LATTES	KRYS (LOT 21 B)	M	1	NON
arrondissement MONTPELLIER	E129.00002010	010	LATTES	BOUTIQUE DEVRED LOT 65 LATTES/PEROLS	M	1	NON
arrondissement MONTPELLIER	E129.00002011	011	LATTES	BOUTIQUE ECO LUNETTERIE ALAIN AFFLELOU LOT N°68/69	M	1	NON
arrondissement MONTPELLIER	E129.00002012	012	LATTES	CLOPINETTE (LOT 14)	M	1	NON
arrondissement MONTPELLIER	E129.00002013	013	LATTES	BOUTIQUE HISTOIRE D'OR LOT 18	M	1	NON
arrondissement MONTPELLIER	E129.00002014	014	LATTES	BOUTIQUE IKKS JUNIOR (LOT 7)	M	1	NON
arrondissement MONTPELLIER	E129.00002015	015	LATTES	SWAROVSKI LOT 43	M	1	NON
arrondissement MONTPELLIER	E129.00002016	016	LATTES	BOUTIQUE MORGAN LOT 70	M	1	NON
arrondissement MONTPELLIER	E129.00002017	017	LATTES	BOUTIQUE MARC ORIAN LOT 39	M	1	NON
arrondissement MONTPELLIER	E129.00002018	018	LATTES	BOUTIQUE PIMKIE LOT N°26	M	1	NON
arrondissement MONTPELLIER	E129.00002019	019	LATTES	BOUTIQUE KMYA (EX SNCF) LOT 6	M	1	NON
arrondissement MONTPELLIER	E129.00002020	020	LATTES	BOUYGUES TELECOM LOT 2	M	1	NON
arrondissement MONTPELLIER	E129.00002021	021	LATTES	BOUTIQUE UNDIZ LOT 19/20 (EX ETAM LINGERIE)	M	1	NON
arrondissement MONTPELLIER	E129.00002022	022	LATTES	BRASSERIE GARCON (LOT 37)	N	1	NON
arrondissement MONTPELLIER	E129.00002024	024	LATTES	BOUTIQUE ORANGE (EX CASA PIZZA) LOT 36	M	1	NON
arrondissement MONTPELLIER	E129.00002025	025	LATTES	VOYAGE CARREFOUR LOT 31	M	1	NON
arrondissement MONTPELLIER	E129.00002026	026	LATTES	BOUTIQUE BRIANT LOT 46	M	1	NON
arrondissement MONTPELLIER	E129.00002027	027	LATTES	BOUTIQUE LES GOURMANDS DISEN... LOT 1	N	1	NON
arrondissement MONTPELLIER	E129.00002028	028	LATTES	MAGASIN TOY'SRUS LOT 53	M	1	NON
arrondissement MONTPELLIER	E129.00002029	029	LATTES	MICROMANIA LOT 8	M	1	NON
arrondissement MONTPELLIER	E129.00002030	030	LATTES	MINIT SOLUTIONS LOT 11	M	1	NON
arrondissement MONTPELLIER	E129.00002031	031	LATTES	CALZEDONIA (LOT 34)	M	1	NON
arrondissement MONTPELLIER	E129.00002032	032	LATTES	PHARMACIE LOT 35	M	1	NON
arrondissement MONTPELLIER	E129.00002033	033	LATTES	PRESSING BEL & BLANC LOT 13	M	1	NON
arrondissement MONTPELLIER	E129.00002034	034	LATTES	BOUTIQUE BODY MINUTE (EX BLOON) LOT 29	M	1	NON
arrondissement MONTPELLIER	E129.00002035	035	LATTES	CARNET DE VOL (LOT 3)	M	1	NON
arrondissement MONTPELLIER	E129.00002036	036	LATTES	EVOLUTION COIFFURE (LOT 12)	M	1	NON
arrondissement MONTPELLIER	E129.00002037	037	LATTES	FRANCK PROVOST (EX INTERVIEW) LOT 17	M	1	NON
arrondissement MONTPELLIER	E129.00002038	038	LATTES	SAN MARINA LOT 32	M	1	NON
arrondissement MONTPELLIER	E129.00002039	039	LATTES	LA BOUTIQUE DU COIFFEUR (LOT 23)	M	1	NON
arrondissement MONTPELLIER	E129.00002040	040	LATTES	LCL CREDIT LYONNAIS LOT 5	M	1	NON
arrondissement MONTPELLIER	E129.00002041	041	LATTES	BOUTIQUE PITTAROSSO LOT 4	M	1	NON
arrondissement MONTPELLIER	E129.00002042	042	LATTES	BOUTIQUE ESPACE SFR LOT 10	M	1	NON
arrondissement MONTPELLIER	E129.00002043	043	LATTES	IKKS WOMEN LOT 15 ET 15M (EX ATTIS)	M	1	NON
arrondissement MONTPELLIER	E129.00002044	044	LATTES	BOUTIQUE OKAIDI LOT 16	M	1	NON
arrondissement MONTPELLIER	E129.00002045	045	LATTES	BOUTIQUE YVES ROCHER LOT 22	M	1	NON
arrondissement MONTPELLIER	E129.00002046	046	LATTES	BOUTIQUE GO SPORT (EX BATA) LOT 27	M	1	NON
arrondissement MONTPELLIER	E129.00002047	047	LATTES	BOUTIQUE JEFF DE BRUGES LOT 30 (EX CHISTERA)	M	1	NON
arrondissement MONTPELLIER	E129.00002048	048	LATTES	CAFE ET THE DU MONDE LOT 38	M	1	NON
arrondissement MONTPELLIER	E129.00002049	049	LATTES	BOUTIQUE BRIOCHE DOREE LOT 41	N	1	NON
arrondissement MONTPELLIER	E129.00002050	050	LATTES	BOUTIQUE COQUELINE LOT 44	M	1	NON
arrondissement MONTPELLIER	E129.00002051	051	LATTES	BOUTIQUE TRESOR LOT 49/50	M	1	NON
arrondissement MONTPELLIER	E129.00002052	052	LATTES	LOT 51	M	1	NON
arrondissement MONTPELLIER	E129.00002053	053	LATTES	BOUTIQUE PAUSE CAFE LOT 52 (EX MALONGO)	M	1	NON
arrondissement MONTPELLIER	E129.00002054	054	LATTES	BOUTIQUE ETAM (LOT 66)	M	1	NON
arrondissement MONTPELLIER	E129.00002055	055	LATTES	BOUTIQUE CELIO LOT 67	M	1	NON
arrondissement MONTPELLIER	E129.00002056	056	LATTES	BOUTIQUE HISTOIRE D'OR LOT 54 LATTES / PEROLS	M	1	NON
arrondissement MONTPELLIER	E129.00002057	057	LATTES	KIKO LOT 64B LATTES/CARNON	M	1	NON
arrondissement MONTPELLIER	E129.00002058	058	LATTES	BOUTIQUE MANGO LOT 53 BIS	M	1	NON
arrondissement MONTPELLIER	E129.00002059	059	LATTES	BIJOUTERIE SYRENDA LOT 5 BIS	M	1	NON
arrondissement MONTPELLIER	E129.00002060	060	LATTES	DARJEELING (LOT 33)	M	1	NON
arrondissement MONTPELLIER	E129.00002061	061	LATTES	PHOTOMATON	M	1	NON
arrondissement MONTPELLIER	E129.00002062	062	LATTES	LOT 25 - YVES ROCHER	M	1	NON
arrondissement MONTPELLIER	E129.00004		LATTES	CASTORAMA	M	1	NON
arrondissement MONTPELLIER	E129.00006		LATTES	COMPLEXE CINEMATOGRAPHIQUE CGR	L	1	NON
arrondissement MONTPELLIER	E129.00009		LATTES	BRICO DEPOT	M	1	NON
arrondissement MONTPELLIER	E129.00012		LATTES	RESTAURANT MAS DE SAPORTA-MAISON DES VINS DU LANGUEDOC	N	2	NON
arrondissement MONTPELLIER	E129.00014		LATTES	EGLISE SAINT BERNARD	V	3	NON
arrondissement MONTPELLIER	E129.00017		LATTES	COLLEGE GEORGES BRASSENS	R	2	NON
arrondissement MONTPELLIER	E129.00018		LATTES	PALAIS DES SPORTS	X	2	NON
arrondissement MONTPELLIER	E129.00021		LATTES	SIEGE SOCIAL CREDIT AGRICOLE DE MAURIN	W	3	NON
arrondissement MONTPELLIER	E129.00022		LATTES	LEADER PRICE	M	2	NON
arrondissement MONTPELLIER	E129.00024		LATTES	CENTRE CULTUREL LATTARA	L	2	NON
arrondissement MONTPELLIER	E129.00025		LATTES	BAR CAMPING LE LAC DES RÊVES	N	3	NON
arrondissement MONTPELLIER	E129.00026		LATTES	THEATRE JACQUES COEUR - MAS D'ENCIVADE - ECOLE DE MUSIQUE	L	3	NON
arrondissement MONTPELLIER	E129.00028		LATTES	CARREFOUR CITY LATTES (EX SHOPI)	M	3	NON
arrondissement MONTPELLIER	E129.00029		LATTES	INTERSPORT MAGASIN	M	3	NON
arrondissement MONTPELLIER	E129.00029001	001	LATTES	INTERSPORT MAGASIN N°1	M	3	NON
arrondissement MONTPELLIER	E129.00029002	002	LATTES	INTERSPORT MAGASIN N°2	M	3	NON
arrondissement MONTPELLIER	E129.00035		LATTES	HOTEL RESTAURANT DU MEJEAN	O	3	OUI
arrondissement MONTPELLIER	E129.00037		LATTES	ANIMALERIE MAXI ZOO	M	3	NON
arrondissement MONTPELLIER	E129.00038		LATTES	GROUPE SCOLAIRE LE GRAND TAMARIS	-	-	NON
arrondissement MONTPELLIER	E129.00038001	001	LATTES	GROUPE SCOLAIRE LE GRAND TAMARIS (MATERNELLE & ELEMENTAIRE)	R	3	NON
arrondissement MONTPELLIER	E129.00040		LATTES	GROUPE SCOLAIRE LA COUGOURLUDE	R	4	NON
arrondissement MONTPELLIER	E129.00042		LATTES	MAGASIN BUT- SALON DU CUIR	M	3	NON
arrondissement MONTPELLIER	E129.00043		LATTES	OL'IVER PUB (EX PALAIS TIAN AN MEN)	N	2	NON
arrondissement MONTPELLIER	E129.00044		LATTES	MAISON DU MONDE	M	4	NON
arrondissement MONTPELLIER	E129.00046		LATTES	MAGASIN CENTRAKOR	M	3	NON
arrondissement MONTPELLIER	E129.00048		LATTES	DISCOTHEQUE ON SHOT (EX BREAK CLUB)	P	3	NON
arrondissement MONTPELLIER	E129.00049		LATTES	SPORT 2000	M	3	NON
arrondissement MONTPELLIER	E129.00051		LATTES	RESTAURANT LES ARTISTES - MAGASIN SHOP DE PAIA	M	3	NON
arrondissement MONTPELLIER	E129.00051001	001	LATTES	RESTAURANT LES ARTISTES	N	3	NON
arrondissement MONTPELLIER	E129.00052		LATTES	FOYER RURAL DE MAURIN	L	3	NON
arrondissement MONTPELLIER	E129.00053		LATTES	GROUPE SCOLAIRE PORT ARIANE	R	4	NON
arrondissement MONTPELLIER	E129.00056		LATTES	JARDILAND	M	3	NON
arrondissement MONTPELLIER	E129.00060		LATTES	HOTEL LE LODGE	L	3	NON
arrondissement MONTPELLIER	E129.00062		LATTES	HOTEL KYRIAD	O	4	OUI
arrondissement MONTPELLIER	E129.00063		LATTES	SALLE DE RECEPTION FANGOUSE	N	3	NON
arrondissement MONTPELLIER	E129.00065		LATTES	SALLE POLYVALENTE L'OUSTAL DES VENDANGES	L	4	NON
arrondissement MONTPELLIER	E129.00067		LATTES	MUSEE ARCHEOLOGIQUE HENRI PRADES MUSEORAMA	Y	4	NON

arrondissement MONTPELLIER	E129.00068		LATTES	CULTURE VELO - 3 MJC VELO	M	4	NON
arrondissement MONTPELLIER	E129.00069		LATTES	GUSTO (EX. VICTORIA PUB)	N	4	NON
arrondissement MONTPELLIER	E129.00071		LATTES	RESTAURANT LE CHALET CHAMONIARD	N	4	NON
arrondissement MONTPELLIER	E129.00072		LATTES	TOUSTOCK	M	4	NON
arrondissement MONTPELLIER	E129.00073		LATTES	BUFFALO GRILL	N	4	NON
arrondissement MONTPELLIER	E129.00075		LATTES	HOTEL FORMULE 1 MONTPELLIER SUD	O	4	OUI
arrondissement MONTPELLIER	E129.00076		LATTES	HOTEL HOTELIO (EX HOTEL DES STARS)	O	4	OUI
arrondissement MONTPELLIER	E129.00079		LATTES	GRUPE SCOLAIRE BOIRARGUES MATERNELLE ET ELEMENTAIRE BALADET	R	4	NON
arrondissement MONTPELLIER	E129.00084		LATTES	GYMNASE CHAMPOLLION	X	3	NON
arrondissement MONTPELLIER	E129.00085		LATTES	FORUM MEDICA	U	4	NON
arrondissement MONTPELLIER	E129.00090		LATTES	MAISON DE RETRAITE L'ENSOLEILLADE	J	4	OUI
arrondissement MONTPELLIER	E129.00091		LATTES	CENTRE LANGUEDOC EVANGILE	V	4	NON
arrondissement MONTPELLIER	E129.00092		LATTES	HOTEL IBIS BUDGET	O	4	OUI
arrondissement MONTPELLIER	E129.00093		LATTES	HOTEL PREMIERE CLASSE	O	4	OUI
arrondissement MONTPELLIER	E129.00096		LATTES	HOTEL RESTAURANT MAS DE COURAN	-	-	NON
arrondissement MONTPELLIER	E129.00096001	001	LATTES	CHAMBRES D'HEBERGEMENT	PEH	5	OUI
arrondissement MONTPELLIER	E129.00098		LATTES	GYMNASE COURTOUJOURS	X	4	NON
arrondissement MONTPELLIER	E129.00100		LATTES	RESTAURANT A. MANDRIA LA TERRASSE/LÉS NUITS BLANCHES / EX LE SOLEIA	N	3	NON
arrondissement MONTPELLIER	E129.00144		LATTES	RÉSIDENCE LOGEMENT FOYER PERSONNES ÂGÉES JACQUES ARAGON ET CCAS	N	4	NON
arrondissement MONTPELLIER	E129.00155		LATTES	HALT HOTEL	O	5	OUI
arrondissement MONTPELLIER	E129.00218		LATTES	L'ENTREPOT	P	2	NON
arrondissement MONTPELLIER	E129.00241		LATTES	L'OSMOSE - COMPLEXE LATIPOLIA	P	3	NON
arrondissement MONTPELLIER	E129.00249		LATTES	BATIMENT FORTON (EXTENSION MAIRIE)	L	3	NON
arrondissement MONTPELLIER	E129.00301		LATTES	GRUPE SCOLAIRE LA CASTELLE CENTRE LOISIRS	R	3	NON
arrondissement MONTPELLIER	E129.00329		LATTES	JET SET CLUB/EX NEW YORK CLUB (EX JAZZ ROCK CAFE)	P	4	NON
arrondissement MONTPELLIER	E129.00336		LATTES	LIDL	M	3	NON
arrondissement MONTPELLIER	E129.00547		LATTES	HALLE AUX SPORTS COLLEGE GEORGES BRASSENS	X	3	NON
arrondissement MONTPELLIER	E129.00548		LATTES	RESTAURANT DU CAMPING OASIS PALAVASIENNE	N	3	NON
arrondissement MONTPELLIER	E129.00548001	001	LATTES	PARC AQUATIQUE DU CAMPING OASIS PALAVASIEN	PA	3	NON
arrondissement MONTPELLIER	E129.00557		LATTES	COCONUTS	P	3	NON
arrondissement MONTPELLIER	E129.00564		LATTES	PISCINE LES NEREIDES	X	3	NON
arrondissement MONTPELLIER	E129.00567		LATTES	DISCOTHEQUE CLUB RESTAURANT LE BAB (EX BOZEN)	P	3	NON
arrondissement MONTPELLIER	E129.00568		LATTES	LES JARDINS DU PULP - COMPLEXE LATIPOLIA	P	3	NON
arrondissement MONTPELLIER	E129.00572		LATTES	DISCOTHEQUE LE CLUB 80 (EX LE SAFARI -L'EXIB)	P	4	NON
arrondissement MONTPELLIER	E129.00581		LATTES	MAS DU CHEVAL	P	3	NON
arrondissement MONTPELLIER	E129.00590		LATTES	CHATEAU PALAIS DES SPORTS S-34-2012-67	L	4	NON
arrondissement MONTPELLIER	E129.00593		LATTES	MAGASIN CONFORAMA	M	2	NON
arrondissement MONTPELLIER	E129.00597		LATTES	GYMNASE COLLEGE GEORGES BRASSENS	X	4	NON
arrondissement MONTPELLIER	E129.00624		LATTES	LOGEMENTS FOYERS ET COMMERCES - FORUM DE MAURIN	L	2	NON
arrondissement MONTPELLIER	E129.00624017	017	LATTES	SALLE POLYVALENTE - FORUM DE MAURIN	L	2	NON
arrondissement MONTPELLIER	E129.00634		LATTES	LE CLOS DE RIGNAC/SPAGO	N	3	NON
arrondissement MONTPELLIER	E129.00655		LATTES	BAR RESTAURANT LE STADIUM	N	4	NON
arrondissement MONTPELLIER	E129.00670		LATTES	CRECHE MULTI ACCUEIL LES LIBELLULES	R	4	NON
arrondissement MONTPELLIER	E129.00708001	001	LATTES	SALLE RECEPTION/SYNDICAT DES PRODUCTEURS DE VIN DE PAYS D'OC (BUREAUX ET SALLE R	L	3	NON
arrondissement MONTPELLIER	E134.00001		LAVERUNE	CHÂTEAU DE LAVÉRUNE (CHATEAU DES EVEQUES)	-	-	NON
arrondissement MONTPELLIER	E134.00001003	003	LAVERUNE	CHATEAU DE LAVÉRUNE - MEDIATHEQUE CHÂTEAU DES EVEQUES - BATIMENT PRINCIPAL	L	3	NON
arrondissement MONTPELLIER	E134.00001004	004	LAVERUNE	CHATEAU DE LAVÉRUNE MUSEE SALLE ITALIENNE - CLUB PETANQUE SALLE FONTAINE	L	4	NON
arrondissement MONTPELLIER	E134.00001009	009	LAVERUNE	SALON DE RECEPTION MEDIEVALE CHATEAU DE LAVÉRUNE	L	3	NON
arrondissement MONTPELLIER	E134.00003		LAVERUNE	SALLE OMNISPORTS	X	3	NON
arrondissement MONTPELLIER	E134.00004		LAVERUNE	GRUPE SCOLAIRE ECOLE DU CENTENAIRE	R	3	NON
arrondissement MONTPELLIER	E134.00005		LAVERUNE	CENTRE DE LOISIRS ASSOCIÉ À ÉCOLE (CLAE)	R	4	NON
arrondissement MONTPELLIER	E134.00006		LAVERUNE	MAGASIN GAMM VERT	M	4	NON
arrondissement MONTPELLIER	E134.00027		LAVERUNE	LE PATIO 34	O	5	OUI
arrondissement MONTPELLIER	E143.00001		LOUPIAN	SALLE POLYVALENTE SOCIO CULTURELLE	L	2	NON
arrondissement MONTPELLIER	E143.00003		LOUPIAN	ECOLE MATERNELLE ET PRIMAIRE GRUPE SCOLAIRE "CHENE VERT"	R	4	NON
arrondissement MONTPELLIER	E143.00026		LOUPIAN	COLLEGE ET SEGPA "OLYMPÉ DE GOUGES"	-	-	NON
arrondissement MONTPELLIER	E143.00026001	001	LOUPIAN	COLLEGE ET SEGPA "OLYMPÉ DE GOUGES"	R	3	NON
arrondissement MONTPELLIER	E143.00026002	002	LOUPIAN	HALLE DES SPORTS DU COLLEGE DE LOUPIAN	X	5	NON
arrondissement MONTPELLIER	E145.00001001	001	LUNEL	COLLEGE FRÉDÉRIC MISTRAL	R	2	NON
arrondissement MONTPELLIER	E145.00002		LUNEL	LYCEE LOUIS FEULLADE	-	-	NON
arrondissement MONTPELLIER	E145.00002003	003	LUNEL	LYCEE LOUIS FEULLADE BATIMENT 1 ET 2	R	2	NON
arrondissement MONTPELLIER	E145.00002004	004	LUNEL	LYCEE LOUIS FEULLADE BATIMENT 3	R	2	NON
arrondissement MONTPELLIER	E145.00002005	005	LUNEL	LYCEE LOUIS FEULLADE BATIMENTS 4 ET 5	R	2	NON
arrondissement MONTPELLIER	E145.00002006	006	LUNEL	LYCEE LOUIS FEULLADE BATIMENTS 6 ET 7	R	2	NON
arrondissement MONTPELLIER	E145.00002008	008	LUNEL	LYCEE LOUIS FEULLADE - BT 8 ENSEIGNEMENT	R	2	NON
arrondissement MONTPELLIER	E145.00003001	001	LUNEL	LYCEE VICTOR HUGO BATIMENTS A-B-C-D-E	R	2	NON
arrondissement MONTPELLIER	E145.00003004	004	LUNEL	LYCEE VICTOR HUGO BATIMENT INTERNAT-EPS-RESTAURATION	RH	3	OUI
arrondissement MONTPELLIER	E145.00004		LUNEL	CENTRE COMMERCIAL INTERMARCHÉ LES PORTES DE LA MER	M	1	NON
arrondissement MONTPELLIER	E145.00004001	001	LUNEL	BOUTIQUE YVES ROCHER (EX CADOON'S)	M	1	NON
arrondissement MONTPELLIER	E145.00004002	002	LUNEL	BIJOUTERIE BOULVARD'OR LOT N°11	M	1	NON
arrondissement MONTPELLIER	E145.00004003	003	LUNEL	BOUTIQUE ALPHA PARFUMS	M	1	NON
arrondissement MONTPELLIER	E145.00004004	004	LUNEL	CAFETERIA	N	1	NON
arrondissement MONTPELLIER	E145.00004005	005	LUNEL	BOUTIQUE FUN COLOR	M	1	NON
arrondissement MONTPELLIER	E145.00004006	006	LUNEL	BOUTIQUE MAROQUINERIE	M	1	NON
arrondissement MONTPELLIER	E145.00004007	007	LUNEL	BOUTIQUE OPTIQUE	M	1	NON
arrondissement MONTPELLIER	E145.00004008	008	LUNEL	BOUTIQUE TABAC/PRESSE	M	1	NON
arrondissement MONTPELLIER	E145.00004009	009	LUNEL	BOUTIQUE PRET A PORTER (EX MOBILE HUT)	M	1	NON
arrondissement MONTPELLIER	E145.00004010	010	LUNEL	SALON DE COIFFURE	M	1	NON
arrondissement MONTPELLIER	E145.00004011	011	LUNEL	SALON FRANCK PROVOST	M	1	NON
arrondissement MONTPELLIER	E145.00004012	012	LUNEL	HYPERMARCHÉ	M	1	NON
arrondissement MONTPELLIER	E145.00004013	013	LUNEL	BOUTIQUE SFR	M	1	NON
arrondissement MONTPELLIER	E145.00004014	014	LUNEL	SNACKING "I LOVE TAPAS"	M	1	NON
arrondissement MONTPELLIER	E145.00004015	015	LUNEL	BOUTIQUE CAMAIEU	M	1	NON
arrondissement MONTPELLIER	E145.00005		LUNEL	CENTRE COMMERCIAL LECLERC	M	1	NON
arrondissement MONTPELLIER	E145.00005001	001	LUNEL	CENTRE COMMERCIAL LECLERC	M	1	NON
arrondissement MONTPELLIER	E145.00005002	002	LUNEL	BRASSERIE "CANTINE À MAMIE"	N	1	NON
arrondissement MONTPELLIER	E145.00005005	005	LUNEL	BOUTIQUE ATOUSERVICES LOCAL B02	M	1	NON
arrondissement MONTPELLIER	E145.00005006	006	LUNEL	GAMMA OPTIQUE	M	1	NON
arrondissement MONTPELLIER	E145.00007		LUNEL	HOTEL AMBRE (EX "LA COTE BLEUE")	O	5	OUI
arrondissement MONTPELLIER	E145.00007001	001	LUNEL	HOTEL RESTAURANT AMBRE (EX "LA COTE BLEUE")	O	5	OUI
arrondissement MONTPELLIER	E145.00007002	002	LUNEL	BATIMENT "A" HOTEL AMBRE	O	5	OUI

arrondissement MONTPELLIER	E145.00007003	003	LUNEL	BATIMENT "B" HOTEL AMBRE	O	5	OUI
arrondissement MONTPELLIER	E145.00008		LUNEL	MONSIEUR BRICOLAGE	M	1	NON
arrondissement MONTPELLIER	E145.00013		LUNEL	CENTRE NAUTIQUE AQUALUNA	X	2	NON
arrondissement MONTPELLIER	E145.00016		LUNEL	COLLEGE AMBRUSSUM	R	2	NON
arrondissement MONTPELLIER	E145.00017		LUNEL	COLLEGE ET ECOLE SAINTE THERESE	R	2	NON
arrondissement MONTPELLIER	E145.00022		LUNEL	MAGASIN GIFIF	M	2	NON
arrondissement MONTPELLIER	E145.00023		LUNEL	MOSQUEE	V	2	NON
arrondissement MONTPELLIER	E145.00024		LUNEL	SALLE GEORGES BRASSENS	L	2	NON
arrondissement MONTPELLIER	E145.00030		LUNEL	CINEMAATHENEE	L	3	NON
arrondissement MONTPELLIER	E145.00034		LUNEL	HÔTEL KYRIAD (EX HOTEL VIA DOMITIA)	O	3	OUI
arrondissement MONTPELLIER	E145.00037		LUNEL	FOYER DU 3ÈME AGE	L	3	NON
arrondissement MONTPELLIER	E145.00039		LUNEL	MAC DONALD'S	N	3	NON
arrondissement MONTPELLIER	E145.00040		LUNEL	LA HALLE AUX CHAUSSURES	M	3	NON
arrondissement MONTPELLIER	E145.00043		LUNEL	ECOLE DU PARC	R	4	NON
arrondissement MONTPELLIER	E145.00044		LUNEL	KING JOUET (EX STARJOUET)	M	3	NON
arrondissement MONTPELLIER	E145.00045		LUNEL	GEMO CHAUSSURES	M	3	NON
arrondissement MONTPELLIER	E145.00046		LUNEL	MAGASIN KIABI	M	2	NON
arrondissement MONTPELLIER	E145.00049		LUNEL	HALLE DES SPORTS "ALAIN LE HETET"	X	3	NON
arrondissement MONTPELLIER	E145.00050		LUNEL	LES JARDINS DU VIDOURLE	M	3	NON
arrondissement MONTPELLIER	E145.00053		LUNEL	POLE SANTE "LOUIS SERRE" BAT A	U	3	OUI
arrondissement MONTPELLIER	E145.00054		LUNEL	GROUPE SCOLAIRE MARIO ROUSTAN	R	3	NON
arrondissement MONTPELLIER	E145.00055		LUNEL	HÔTEL / RESTAURANT "MON AUBERGE" BATIMENTS A ET B	O	3	OUI
arrondissement MONTPELLIER	E145.00059		LUNEL	MAGASIN NETTO	M	3	NON
arrondissement MONTPELLIER	E145.00063		LUNEL	MAISON DE RETRAITE "LES MEUNIERES"	J	4	OUI
arrondissement MONTPELLIER	E145.00064		LUNEL	CENTRE DE SOINS ET DE CURE POUR PERSONNES AGEES	U	4	OUI
arrondissement MONTPELLIER	E145.00065		LUNEL	HOPITAL LOCAL CENTRE HOSPITALIER EPS	U	4	OUI
arrondissement MONTPELLIER	E145.00069		LUNEL	SALLE CASTEL	L	4	NON
arrondissement MONTPELLIER	E145.00073		LUNEL	ECOLE PRIMAIRE MARIE CURIE	R	4	NON
arrondissement MONTPELLIER	E145.00074		LUNEL	RESTAURANT POIVRE ROUGE	N	4	NON
arrondissement MONTPELLIER	E145.00076		LUNEL	HOTEL LES MIMOSAS	O	4	OUI
arrondissement MONTPELLIER	E145.00083		LUNEL	SALLE DE RESTAURATION DU CAMPING MAS DE L'ISLE	N	4	NON
arrondissement MONTPELLIER	E145.00084		LUNEL	ECOLE MATERNELLE "PONT DE VESSE"	R	4	NON
arrondissement MONTPELLIER	E145.00085		LUNEL	ECOLE MATERNELLE ARC EN CIEL (EX LA ROQUETTE)	R	4	NON
arrondissement MONTPELLIER	E145.00171		LUNEL	FOYER DE VIE DANIEL MAYER	J	5	OUI
arrondissement MONTPELLIER	E145.00214		LUNEL	INSTITUT MEDICAL EDUCATIF "LES PESCALINES"	J	5	OUI
arrondissement MONTPELLIER	E145.00223		LUNEL	ECOLE PRIMAIRE HENRI DE BONNIER	R	4	NON
arrondissement MONTPELLIER	E145.00310		LUNEL	HALL DES SPORTS INTERCOMMUNALE	X	3	NON
arrondissement MONTPELLIER	E145.00313		LUNEL	MEDIATHEQUE	S	3	NON
arrondissement MONTPELLIER	E145.00320		LUNEL	LIDL	M	3	NON
arrondissement MONTPELLIER	E145.00322		LUNEL	MAGASIN BIO "MARCEL & FILS"	M	4	NON
arrondissement MONTPELLIER	E145.00348		LUNEL	FOYER D'HEBERGEMENT ROBERT BADINTER	J	4	OUI
arrondissement MONTPELLIER	E145.00364		LUNEL	ECOLE PRIMAIRE VICTOR HUGO	R	4	NON
arrondissement MONTPELLIER	E145.00365		LUNEL	ALDI	M	3	NON
arrondissement MONTPELLIER	E145.00368		LUNEL	ASSOCIATION CULTURELLE FRANCO-TURQUE	L	3	NON
arrondissement MONTPELLIER	E145.00369		LUNEL	GROUPE SCOLAIRE JACQUES BREL	R	3	NON
arrondissement MONTPELLIER	E145.00370		LUNEL	ECOLE MATERNELLE GAMBETTA	R	4	NON
arrondissement MONTPELLIER	E145.00383		LUNEL	RESTAURANT BURGER KING (EX QUICK DRIVE)	N	4	NON
arrondissement MONTPELLIER	E145.00408		LUNEL	INTERMARCHÉ DES 4 SAISONS LOU PESCALUNE	M	1	NON
arrondissement MONTPELLIER	E145.00408002	002	LUNEL	BUREAUX	W	1	NON
arrondissement MONTPELLIER	E145.00408006	006	LUNEL	PRESSING (EX : CAFETERIA)	M	1	NON
arrondissement MONTPELLIER	E145.00439		LUNEL	CAISSE REGIONALE CREDIT MUTUEL (EX BAR DE L'AVENIR)	W	5	NON
arrondissement MONTPELLIER	E145.00442		LUNEL	POLE SANTE "LOUIS SERRE" - BAT B ET C	U	3	NON
arrondissement MONTPELLIER	E145.00451		LUNEL	ESPACE CASTEL	L	3	NON
arrondissement MONTPELLIER	E145.00453		LUNEL	EPICERIE "PARADIS ORIENTAL"	M	5	NON
arrondissement MONTPELLIER	E145.00466		LUNEL	RESTAURANT ASIA WOK	N	4	NON
arrondissement MONTPELLIER	E146.00004		LUNEL-VIEL	SALLE DE SPORT "PIERRE DE COUBERTIN"	X	3	NON
arrondissement MONTPELLIER	E146.00006		LUNEL-VIEL	ECOLE MATERNELLE LES THERMES	R	4	NON
arrondissement MONTPELLIER	E146.00032		LUNEL-VIEL	EHPAD LA JOLIVADE	J	4	OUI
arrondissement MONTPELLIER	E146.00037		LUNEL-VIEL	SALLE ROUX	L	2	NON
arrondissement MONTPELLIER	E146.00042		LUNEL-VIEL	GROUPE SCOLAIRE GUSTAVE COURBET	R	4	NON
arrondissement MONTPELLIER	E146.00057		LUNEL-VIEL	SALLE DES FÊTES	L	4	NON
arrondissement MONTPELLIER	E150.00005		MARSEILLAN	MEDIATHÈQUE, LES HALLES ET SALLE DE REUNION	S	3	NON
arrondissement MONTPELLIER	E150.00035		MARSEILLAN	CENTRE NAUTIQUE "LES GLENANS"	RH	4	OUI
arrondissement MONTPELLIER	E150.00038		MARSEILLAN	COLLEGE PIERRE DELEY	R	3	NON
arrondissement MONTPELLIER	E150.00039		MARSEILLAN	COMPLEXE SPORTIF " LOUIS BOUDOU "	X	3	NON
arrondissement MONTPELLIER	E150.00047		MARSEILLAN	DISCOTHÈQUE "EG" (EX "MEDITERRANEE BEACH")	P	2	NON
arrondissement MONTPELLIER	E150.00049		MARSEILLAN	ECOLE ELEMENTAIRE "ACHILLE MAFFRE DE BAUGE"	-	-	NON
arrondissement MONTPELLIER	E150.00049002	002	MARSEILLAN	MAISON DES ASSOCIATIONS (EX ECOLE ELEMENTAIRE "ACHILLE MAFFRE DE BAUGE")	R	4	NON
arrondissement MONTPELLIER	E150.00051		MARSEILLAN	ECOLE MATERNELLE "MARIE FAYET"	R	4	NON
arrondissement MONTPELLIER	E150.00055		MARSEILLAN	GROUPE SCOLAIRE "MARIE-LOUISE DUMAS"	R	3	NON
arrondissement MONTPELLIER	E150.00060		MARSEILLAN	HOTEL- RESTAURANT "LE RICHMONT"	O	4	OUI
arrondissement MONTPELLIER	E150.00095		MARSEILLAN	MAISON DE RETRAITE "CLAUDE GOUDET"	U	4	OUI
arrondissement MONTPELLIER	E150.00096		MARSEILLAN	MAISON DES JEUNES ET DE LA CULTURE	L	4	NON
arrondissement MONTPELLIER	E150.00097		MARSEILLAN	MAISON DU TOURISME	W	4	NON
arrondissement MONTPELLIER	E150.00127		MARSEILLAN	SALLE POLYVALENTE "PAUL ARNAUD"	L	2	NON
arrondissement MONTPELLIER	E150.00134		MARSEILLAN	THEATRE	L	4	NON
arrondissement MONTPELLIER	E150.00164		MARSEILLAN	HOTEL "LES DUNES"	O	5	OUI
arrondissement MONTPELLIER	E150.00185		MARSEILLAN	ALDI MARCHÉ	M	3	NON
arrondissement MONTPELLIER	E150.00203		MARSEILLAN	CARREFOUR MARKET ET SES BOUTIQUES	M	1	NON
arrondissement MONTPELLIER	E150.00203001	001	MARSEILLAN	PRESSE (LOT N°2)	M	1	NON
arrondissement MONTPELLIER	E150.00203002	002	MARSEILLAN	MAGASIN D'OPTIQUE (LOT N°3)	M	1	NON
arrondissement MONTPELLIER	E150.00203003	003	MARSEILLAN	TELECOM (LOT N°5)	M	1	NON
arrondissement MONTPELLIER	E150.00210		MARSEILLAN	GITES RURAUX, SALLES D'EXPOSITION ET DEGUSTATION DOMAINE TABOURIECH	O	5	OUI
arrondissement MONTPELLIER	E150.00217		MARSEILLAN	RESIDENCE HOTELIERE "DEMEURE "TERRISSE"	O	5	OUI
arrondissement MONTPELLIER	E150.00228		MARSEILLAN	LES CAVES DE RICHEMER (EX CAVE COOPERATIVE)	-	-	NON
arrondissement MONTPELLIER	E150.00228001	001	MARSEILLAN	NOUVELLE CAVE COOPERATIVE DE RICHEMER	M	2	NON
arrondissement MONTPELLIER	E151.00003		MARSILLARGUES	SALLE POLYVALENTE JEAN MOULIN	L	2	NON
arrondissement MONTPELLIER	E151.00006		MARSILLARGUES	COLLEGE ROGER CONTREPAS	R	3	NON
arrondissement MONTPELLIER	E151.00010		MARSILLARGUES	SUPERMARCHÉ U	M	3	NON
arrondissement MONTPELLIER	E151.00013		MARSILLARGUES	GYMNASE MUNICIPAL "FRANCOISE SPINOSI"	X	4	NON
arrondissement MONTPELLIER	E151.00017		MARSILLARGUES	ECOLE MATERNELLE DU VIDOURLE (ERNEST RENAN)	R	4	NON
arrondissement MONTPELLIER	E151.00019		MARSILLARGUES	EHPAD LA ROSELIERE	J	4	OUI
arrondissement MONTPELLIER	E151.00022		MARSILLARGUES	EGLISE PAROISSIALE	V	3	NON
arrondissement MONTPELLIER	E151.00028		MARSILLARGUES	ECOLE PRIMAIRE JULES FERRY	R	4	NON
arrondissement MONTPELLIER	E154.00001		MAUGUIO	AÉROPORT	-	-	NON
arrondissement MONTPELLIER	E154.00001001	001	MAUGUIO	AEROGARE MONTPELLIER	GA	1	NON
arrondissement MONTPELLIER	E154.00001002	002	MAUGUIO	SAS AVIATION GENERALE	GA	1	NON

arrondissement MONTPELLIER	E154.00001003	003	MAUGUIO	RELAY TRIB'S	GA	1	NON
arrondissement MONTPELLIER	E154.00001009	009	MAUGUIO	AEROPORT RELAY - TRIB'S	N	1	NON
arrondissement MONTPELLIER	E154.00001015	015	MAUGUIO	PLANCHA BAR	N	1	NON
arrondissement MONTPELLIER	E154.00001016	016	MAUGUIO	DUTY FREE BALTONA	M	1	NON
arrondissement MONTPELLIER	E154.00001017	017	MAUGUIO	RESTAURATION RELAY 1ER ETAGE	N	1	NON
arrondissement MONTPELLIER	E154.00001019	019	MAUGUIO	BALTONA- 1ER ETAGE AEROGARE	M	1	NON
arrondissement MONTPELLIER	E154.00001022	022	MAUGUIO	DUTY FREE SHOP BALTONA (BAT LOW COST)	M	1	NON
arrondissement MONTPELLIER	E154.00002		MAUGUIO	GROUPE SCOLAIRE JEAN MONNET	-	-	NON
arrondissement MONTPELLIER	E154.00002001	001	MAUGUIO	GROUPE SCOLAIRE JEAN MONNET - PRIMAIRE	R	4	NON
arrondissement MONTPELLIER	E154.00002002	002	MAUGUIO	GROUPE SCOLAIRE JEAN MONNET - MATERNELLE RESTAURANT SCOLAIRE	R	4	NON
arrondissement MONTPELLIER	E154.00006		MAUGUIO	JARDINERIE TRUFFAUT	M	1	NON
arrondissement MONTPELLIER	E154.00010		MAUGUIO	SALLE DE SPORT - GYMNASE JP BEUGNOT	X	2	NON
arrondissement MONTPELLIER	E154.00012		MAUGUIO	MAGASIN CABESTO	M	2	NON
arrondissement MONTPELLIER	E154.00013		MAUGUIO	COLLEGE DE L'ETANG DE L'OR	R	2	NON
arrondissement MONTPELLIER	E154.00014		MAUGUIO	SALLE DES FÊTES "ESPACE MORASTEL"	L	2	NON
arrondissement MONTPELLIER	E154.00016		MAUGUIO	SALLE DE SPORT FREENESS/ EX DISCOTHEQUE KULT ULTRA/ LIVE (EX MONSTER)	X	4	NON
arrondissement MONTPELLIER	E154.00020		MAUGUIO	MJC (EX CAVE COOPERATIVE)	L	3	NON
arrondissement MONTPELLIER	E154.00021		MAUGUIO	BIOTAG - LES COMPTOIRS DE LA BIO	M	4	NON
arrondissement MONTPELLIER	E154.00024		MAUGUIO	SALLE MULTICULTURELLE SAMUEL BASSAGET	L	3	NON
arrondissement MONTPELLIER	E154.00027		MAUGUIO	GYMNASE COLLEGE DE L'ETANG DE L'OR HALLES DES SPORTS	X	3	NON
arrondissement MONTPELLIER	E154.00031		MAUGUIO	AEROPORT HOTEL (EX AIR HOTEL)	O	3	OUI
arrondissement MONTPELLIER	E154.00033		MAUGUIO	MAGASIN NETTO	M	3	NON
arrondissement MONTPELLIER	E154.00034		MAUGUIO	COCKTAIL SCANDINAVE	M	3	NON
arrondissement MONTPELLIER	E154.00038		MAUGUIO	HOTEL KYRIAD	O	3	OUI
arrondissement MONTPELLIER	E154.00041		MAUGUIO	PISCINE TOURNESOL AQUAD'OR	X	4	NON
arrondissement MONTPELLIER	E154.00043		MAUGUIO	MÉDIATHÈQUE	S	4	NON
arrondissement MONTPELLIER	E154.00045		MAUGUIO	GROUPE SCOLAIRE LOUISE MICHEL	R	4	NON
arrondissement MONTPELLIER	E154.00046		MAUGUIO	RESTAURANT TEATRO (EX MAGENTA)	N	4	NON
arrondissement MONTPELLIER	E154.00047		MAUGUIO	RESTAURANT DU FOYER RÉSIDENCE LES AIGUERELLES	N	4	NON
arrondissement MONTPELLIER	E154.00050		MAUGUIO	SUD HOTEL (EX SURF HÔTEL)	O	5	OUI
arrondissement MONTPELLIER	E154.00055		MAUGUIO	MAS DU MINISTRE BISTROT DANS LES VIGNES CTS 34-2014-091	N	4	NON
arrondissement MONTPELLIER	E154.00057		MAUGUIO	RESTAURANT LA TABLE MAROCAINE	N	4	NON
arrondissement MONTPELLIER	E154.00058		MAUGUIO	MAISON DES ENFANTS	R	4	NON
arrondissement MONTPELLIER	E154.00061		MAUGUIO	FOYER 3ÈME ÂGE ESPACE BEL AIR	L	4	NON
arrondissement MONTPELLIER	E154.00080		MAUGUIO	FAST HOTEL (EX HOTEL AIRPORT)	O	5	OUI
arrondissement MONTPELLIER	E154.00100		MAUGUIO	HOTEL PREMIERE CLASSE	O	5	OUI
arrondissement MONTPELLIER	E154.00170		MAUGUIO	HOTEL RESTAURANT LE CHEVAL BLANC	O	5	OUI
arrondissement MONTPELLIER	E154.00177		MAUGUIO	CENTRE COMMERCIAL INTERMARCHÉ	M	2	NON
arrondissement MONTPELLIER	E154.00177001	001	MAUGUIO	L'ATELIER PRESSING	M	1	NON
arrondissement MONTPELLIER	E154.00177002	002	MAUGUIO	EURL LATELIER	M	1	NON
arrondissement MONTPELLIER	E154.00177003	003	MAUGUIO	SCI TIMOTHE	M	1	NON
arrondissement MONTPELLIER	E154.00177004	004	MAUGUIO	BEAUTY SUCCESS	M	1	NON
arrondissement MONTPELLIER	E154.00177005	005	MAUGUIO	BOUTIQUE RE...BELLE	M	1	NON
arrondissement MONTPELLIER	E154.00177006	006	MAUGUIO	BOUTIQUES	M	1	NON
arrondissement MONTPELLIER	E154.00182		MAUGUIO	GROUPEMENT CENTRAKOR (EX MAC DAN)	M	1	NON
arrondissement MONTPELLIER	E154.00182001	001	MAUGUIO	CENTRAKOR STORES (EX MAC DAN)	M	1	NON
arrondissement MONTPELLIER	E154.00186		MAUGUIO	ECOLE MATERNELLE JEAN MOULIN	R	4	NON
arrondissement MONTPELLIER	E154.00208		MAUGUIO	MAGASIN ESPACE FOOT	M	4	NON
arrondissement MONTPELLIER	E154.00242		MAUGUIO	EGLISE SAINT JEAN DE MALTE	V	3	NON
arrondissement MONTPELLIER	E154.00248		MAUGUIO	GROUPE SCOLAIRE ALBERT CAMUS ET JACQUES PREVERT	R	3	NON
arrondissement MONTPELLIER	E154.00252		MAUGUIO	FORME HOTEL - RESIDENCE DE TOURISME	O	5	OUI
arrondissement MONTPELLIER	E154.00261		MAUGUIO	DOMAINE DE LA BANQUIERE	L	3	NON
arrondissement MONTPELLIER	E154.00268		MAUGUIO	DOMAINE DE GUILHERMAIN SALLES DE RECEPTIONS	L	2	NON
arrondissement MONTPELLIER	E154.00273		MAUGUIO	CABINET LIBERAL JEROME BOBO	W	5	NON
arrondissement MONTPELLIER	E154.00301		MAUGUIO	MAGASIN LIDL	M	2	NON
arrondissement MONTPELLIER	E154.00303		MAUGUIO	COMPLEXE MULTISPORTS LA SALLE	X	4	NON
arrondissement MONTPELLIER	E154.00407		MAUGUIO	HOTEL NEPTUNE/RESTAURANT LE TRIDENT	O	3	OUI
arrondissement MONTPELLIER	E154.00411		MAUGUIO	CENTRE ADMINISTRATIF	W	3	NON
arrondissement MONTPELLIER	E154.00422		MAUGUIO	HOTEL LE CARNON (EX KASANIS)	O	5	OUI
arrondissement MONTPELLIER	E154.00423		MAUGUIO	GYMNASE JACQUES ANQUETIL	X	3	NON
arrondissement MONTPELLIER	E154.00440		MAUGUIO	MAISON FAMILIALE DE VACANCES ENFANCE ALESIEENNE AU GRAND AIR	O	4	OUI
arrondissement MONTPELLIER	E154.00468		MAUGUIO	BRASSERIE LA TRAINÉ	N	4	NON
arrondissement MONTPELLIER	E154.00477		MAUGUIO	GROUPE SCOLAIRE J. D'ARBAUD -CARNON	R	4	NON
arrondissement MONTPELLIER	E154.00481		MAUGUIO	HOTEL GEDEON	O	5	OUI
arrondissement MONTPELLIER	E154.00484		MAUGUIO	HOTEL LE NEWS CAFE	O	5	OUI
arrondissement MONTPELLIER	E154.00516		MAUGUIO	CONCESSION PLAGES PRIVÉES PALM RAY	N	3	NON
arrondissement MONTPELLIER	E154.00521		MAUGUIO	HOTEL RESTAURANT "LE J"	O	4	OUI
arrondissement MONTPELLIER	E154.00524		MAUGUIO	MAGASIN SPAR CASINO	M	4	NON
arrondissement MONTPELLIER	E154.00534		MAUGUIO	RESTAURANT MEMPHIS/LE GRAND BUFFET	N	2	NON
arrondissement MONTPELLIER	E154.00534001	001	MAUGUIO	RESTAURANT MEMPHIS	N	2	NON
arrondissement MONTPELLIER	E154.00534002	002	MAUGUIO	RESTAURANT LE GRAND BUFFET	N	2	NON
arrondissement MONTPELLIER	E154.00541		MAUGUIO	POLE FORMATION CESI "LE QUATRIEME"	-	-	NON
arrondissement MONTPELLIER	E154.00541001	001	MAUGUIO	CENTRE DE FORMATION - POLE FORMATION CESI "LE QUATRIEME"	R	3	NON
arrondissement MONTPELLIER	E154.00541002	002	MAUGUIO	BUREAUX (EX RESTAURANT) POLE FORMATION CESI	W	3	NON
arrondissement MONTPELLIER	E154.00541003	003	MAUGUIO	FOYER LOGEMENTS - POLE FORMATION CESI	F	4	NON
arrondissement MONTPELLIER	E154.00564		MAUGUIO	MAGASIN D'ALIMENTATION BIOLOGIQUE SATORIZ	M	3	NON
arrondissement MONTPELLIER	E154.00603		MAUGUIO	HOTEL PALAVAS PALACE/HOTEL RESTAURANT BALNEOTHERAPIE SUR LA PLAGES	O	3	OUI
arrondissement MONTPELLIER	E154.00605		MAUGUIO	ESMA - AVIATION ACADEMY	R	2	NON
arrondissement MONTPELLIER	E154.00610		MAUGUIO	SALLE DE SPORTS BASIC FIT II	X	3	NON
arrondissement MONTPELLIER	E157.00001		MEZE	COLLEGE JEAN JAURES	R	3	NON
arrondissement MONTPELLIER	E157.00005		MEZE	CARREFOUR MARKET (EX "CHAMPION")	M	2	NON
arrondissement MONTPELLIER	E157.00006		MEZE	INTERMARCHÉ	M	2	NON
arrondissement MONTPELLIER	E157.00007		MEZE	COMPLEXE SPORTIF BERNARD JEU	-	-	NON
arrondissement MONTPELLIER	E157.00007001	001	MEZE	GYMNASE BERNARD JEU CENTRE NATIONAL DE TENNIS DE TABLE	X	2	NON
arrondissement MONTPELLIER	E157.00008		MEZE	FOYER MUNICIPAL - SALLE POLYVALENTE	L	2	NON
arrondissement MONTPELLIER	E157.00009		MEZE	CENTRE D'ACCUEIL LE TAURUS	RH	3	OUI
arrondissement MONTPELLIER	E157.00011		MEZE	ECOLE COTY	R	4	NON
arrondissement MONTPELLIER	E157.00012		MEZE	GROUPE SCOLAIRE JULES VERNE	R	3	NON
arrondissement MONTPELLIER	E157.00013		MEZE	GYMNASE DE LA POSTE GÉRARD RIGAL	X	3	NON
arrondissement MONTPELLIER	E157.00016		MEZE	CENTRE DE LOISIRS LES SESQUIERS	R	4	NON
arrondissement MONTPELLIER	E157.00017		MEZE	COLONIE DE VACANCE - CENTRE D'ACCUEIL LES PENITENTS	RH	4	OUI
arrondissement MONTPELLIER	E157.00020		MEZE	MAISON DE RETRAITE LE CLOS DU MOULIN	J	4	OUI
arrondissement MONTPELLIER	E157.00023		MEZE	MAISON D'ACCUEIL SPECIALISEE "PAYS DE THAU"	J	4	OUI

arrondissement MONTPELLIER	E157.00024		MEZE	EHPAD L'ECRIN DES SAGES (LES ORCHIDEES)	J	4	OUI
arrondissement MONTPELLIER	E157.00030		MEZE	HOTEL DE THAU	O	5	OUI
arrondissement MONTPELLIER	E157.00051		MEZE	HOTEL RESTAURANT DU PORT	O	5	OUI
arrondissement MONTPELLIER	E157.00064		MEZE	HÔTEL LA PYRAMIDE	O	5	OUI
arrondissement MONTPELLIER	E157.00090		MEZE	ECOLE PRIMAIRE GEORGES CLEMENCEAU	R	3	NON
arrondissement MONTPELLIER	E157.00101		MEZE	RESTAURANT LE TAMBOURIN	N	4	NON
arrondissement MONTPELLIER	E157.00124		MEZE	GYMNASE LE DOJO	X	3	NON
arrondissement MONTPELLIER	E157.00128		MEZE	MAGASIN LIDL	M	3	NON
arrondissement MONTPELLIER	E159.00001		MIREVAL	CENTRE CULTUREL "LÉO MALET"	L	2	NON
arrondissement MONTPELLIER	E159.00003		MIREVAL	MAISON DE RETRAITE EHPAD LE VALMI	J	4	OUI
arrondissement MONTPELLIER	E159.00005		MIREVAL	LA HALLE AUX SPORTS (EX SALLE POLYVALENTE)	L	4	NON
arrondissement MONTPELLIER	E159.00006		MIREVAL	FOYER DES CAMPAGNES	L	4	NON
arrondissement MONTPELLIER	E159.00017		MIREVAL	GROUPE SCOLAIRE DE MIREVAL	-	-	NON
arrondissement MONTPELLIER	E159.00017001	001	MIREVAL	ECOLE PRIMAIRE	R	4	NON
arrondissement MONTPELLIER	E159.00017002	002	MIREVAL	ECOLE MATERNELLE JULES FERRY	R	4	NON
arrondissement MONTPELLIER	E164.00003		MONTAUD	SALLE POLYVALENTE	L	3	NON
arrondissement MONTPELLIER	E165.00001		MONTBAZIN	SALLE POYVALENTE MARCELIN ALBERT	L	3	NON
arrondissement MONTPELLIER	E165.00004		MONTBAZIN	GROUPE SCOLAIRE MATERNELLE ET PRIMAIRE "VALFALIS ET JULIE DAUBIE"	R	4	NON
arrondissement MONTPELLIER	E165.00012		MONTBAZIN	MAISON DES ANCIENS SALLE OCCITANIE	L	4	NON
arrondissement MONTPELLIER	E169.00002		MONTFERRIER-SUR-LEZ	SALLE POLYVALENTE - ESPACE CULTUREL LE DEVEZOU	L	2	NON
arrondissement MONTPELLIER	E169.00006		MONTFERRIER-SUR-LEZ	MAISON DE RETRAITE LES CHENES VERTS MISSIONS AFRICAINES	J	4	OUI
arrondissement MONTPELLIER	E169.00007		MONTFERRIER-SUR-LEZ	MAISON DE RETRAITE LES AIGUEILLERES	J	4	OUI
arrondissement MONTPELLIER	E169.00008		MONTFERRIER-SUR-LEZ	ECOLE MATERNELLE	R	4	NON
arrondissement MONTPELLIER	E169.00013		MONTFERRIER-SUR-LEZ	LES COULISSES (EX LE PIMENT ROUGE)	P	4	NON
arrondissement MONTPELLIER	E169.00024		MONTFERRIER-SUR-LEZ	HOTEL HELIOTEL	O	4	OUI
arrondissement MONTPELLIER	E169.00099		MONTFERRIER-SUR-LEZ	LYCEE PRIVE SAINT JOSEPH PIERRE ROUGE	-	-	NON
arrondissement MONTPELLIER	E169.00099001	001	MONTFERRIER-SUR-LEZ	LYCEE PRIVE 600 BATIMENTS A C S	R	3	NON
arrondissement MONTPELLIER	E169.00099002	002	MONTFERRIER-SUR-LEZ	LYCEE PRIVE 600 BATIMENT R RESTAURATION	N	4	NON
arrondissement MONTPELLIER	E169.00099003	003	MONTFERRIER-SUR-LEZ	LYCEE PRIVE 600 INTERNAT BATIMENT I	RH	4	OUI
arrondissement MONTPELLIER	E169.00100		MONTFERRIER-SUR-LEZ	CIRAD - BATIMENT DIRECTION SALLE CONFERENCE-RESTAURATION	L	3	NON
arrondissement MONTPELLIER	E169.00118		MONTFERRIER-SUR-LEZ	ECOLE PRIMAIRE	R	4	NON
arrondissement MONTPELLIER	E172.00001		MONTPELLIER	SALLE DE SPECTACLES "LE ZENITH SUD"	L	1	NON
arrondissement MONTPELLIER	E172.00002		MONTPELLIER	LE CORUM PALAIS DES CONGRES OPERA BERLIOZ	L	1	NON
arrondissement MONTPELLIER	E172.00002001	001	MONTPELLIER	PARC DE STATIONNEMENT DU CORUM	PS	1	NON
arrondissement MONTPELLIER	E172.00003		MONTPELLIER	OPÉRA COMÉDIE	L	1	NON
arrondissement MONTPELLIER	E172.00004		MONTPELLIER	STADE DE LA MOSSON	PA V	1	NON
arrondissement MONTPELLIER	E172.00005		MONTPELLIER	CENTRE COMMERCIAL LE POLYGONE	M	1	NON
arrondissement MONTPELLIER	E172.00005001	001	MONTPELLIER	FNAC NIVEAU 1 ANTIGONE LOT 120	M	1	NON
arrondissement MONTPELLIER	E172.00005002	002	MONTPELLIER	GALERIES LAFAYETTE	M	1	NON
arrondissement MONTPELLIER	E172.00005003	003	MONTPELLIER	MONOPRIX (LOT 101)	M	1	NON
arrondissement MONTPELLIER	E172.00005004	004	MONTPELLIER	C & A SUR NIVEAUX 2 ET 3	M	1	NON
arrondissement MONTPELLIER	E172.00005005	005	MONTPELLIER	BOULANGERIE PAUL LOT 102	N	1	NON
arrondissement MONTPELLIER	E172.00005006	006	MONTPELLIER	ALICE DELICE LOT 104 ET 105 (EX CHINA FAST FOOD)	M	1	NON
arrondissement MONTPELLIER	E172.00005007	007	MONTPELLIER	WAFFLE FACTORY LOT 106	M	1	NON
arrondissement MONTPELLIER	E172.00005008	008	MONTPELLIER	LEONIDAS LOT 107	M	1	NON
arrondissement MONTPELLIER	E172.00005009	009	MONTPELLIER	BERSHKA (LOT 109-110)	M	1	NON
arrondissement MONTPELLIER	E172.00005010	010	MONTPELLIER	GEOX (LOT 111)	M	1	NON
arrondissement MONTPELLIER	E172.00005011	011	MONTPELLIER	JENNYFER LOT (112-116)	M	1	NON
arrondissement MONTPELLIER	E172.00005012	012	MONTPELLIER	CALZEDONIA (EX MOVE ON) LOT 113	M	1	NON
arrondissement MONTPELLIER	E172.00005013	013	MONTPELLIER	HISTOIRE D'OR (LOT 114)	M	1	NON
arrondissement MONTPELLIER	E172.00005014	014	MONTPELLIER	FRANCK PROVOST LOT 115	M	1	NON
arrondissement MONTPELLIER	E172.00005015	015	MONTPELLIER	PRESSING BEL & BLANC LOT 123	M	1	NON
arrondissement MONTPELLIER	E172.00005016	016	MONTPELLIER	LES FRERES LISSAC LOT 124	M	1	NON
arrondissement MONTPELLIER	E172.00005017	017	MONTPELLIER	PARASHOP LOT 125	M	1	NON
arrondissement MONTPELLIER	E172.00005018	018	MONTPELLIER	BODY SHOP LOT 126	M	1	NON
arrondissement MONTPELLIER	E172.00005019	019	MONTPELLIER	SWATCH LOT 128	M	1	NON
arrondissement MONTPELLIER	E172.00005020	020	MONTPELLIER	TEZENIS (LOT 129)	M	1	NON
arrondissement MONTPELLIER	E172.00005021	021	MONTPELLIER	GRAND OPTICAL LOT 130	M	1	NON
arrondissement MONTPELLIER	E172.00005022	022	MONTPELLIER	CATIMINI (LOT 306)	M	1	NON
arrondissement MONTPELLIER	E172.00005023	023	MONTPELLIER	BOUTIQUE ANDRE LOT 134	M	1	NON
arrondissement MONTPELLIER	E172.00005024	024	MONTPELLIER	CAMAEU FEMMES LOT 135	M	1	NON
arrondissement MONTPELLIER	E172.00005025	025	MONTPELLIER	COFFEA LOT 137/138	M	1	NON
arrondissement MONTPELLIER	E172.00005026	026	MONTPELLIER	DEVRED LOT 139/140 (EX PHOTO SERVICE)	M	1	NON
arrondissement MONTPELLIER	E172.00005027	027	MONTPELLIER	GRANDS VINS DE FRANCE LOT 141	M	1	NON
arrondissement MONTPELLIER	E172.00005028	028	MONTPELLIER	PAPETERIE L'ECRITURE LOT 142	M	1	NON
arrondissement MONTPELLIER	E172.00005029	029	MONTPELLIER	LA GRANDE RECRE LOT 143	M	1	NON
arrondissement MONTPELLIER	E172.00005030	030	MONTPELLIER	MUSIC 34 LOT 144/145	M	1	NON
arrondissement MONTPELLIER	E172.00005031	031	MONTPELLIER	BOUTIQUE NATURE ET DELICES LOT B1	N	1	NON
arrondissement MONTPELLIER	E172.00005032	032	MONTPELLIER	PHARMACIE (LOT 201-301ET 302)	M	1	NON
arrondissement MONTPELLIER	E172.00005033	033	MONTPELLIER	FRANCE TELECOM ORANGE LOT 202	M	1	NON
arrondissement MONTPELLIER	E172.00005034	034	MONTPELLIER	TABAC / PRESSE LOT 203	M	1	NON
arrondissement MONTPELLIER	E172.00005035	035	MONTPELLIER	PIMKIE (LOT 204)	M	1	NON
arrondissement MONTPELLIER	E172.00005036	036	MONTPELLIER	HEYRAUD LOT 205	M	1	NON
arrondissement MONTPELLIER	E172.00005037	037	MONTPELLIER	BOUTIQUE UNDIZ LOTS 206 / 207	M	1	NON
arrondissement MONTPELLIER	E172.00005038	038	MONTPELLIER	MAGASIN MOA LOT 208	M	1	NON
arrondissement MONTPELLIER	E172.00005039	039	MONTPELLIER	H. LANDERS LOT 209	M	1	NON
arrondissement MONTPELLIER	E172.00005040	040	MONTPELLIER	BOUTIQUE BIZZBEE LOT 210	M	1	NON
arrondissement MONTPELLIER	E172.00005041	041	MONTPELLIER	JULES (LOT 211)	M	1	NON
arrondissement MONTPELLIER	E172.00005043	043	MONTPELLIER	KUSMI TEA (LOT 213)	M	1	NON
arrondissement MONTPELLIER	E172.00005044	044	MONTPELLIER	BRICE LOT 215	M	1	NON
arrondissement MONTPELLIER	E172.00005045	045	MONTPELLIER	BOUTIQUE MINELLI LOT 216	M	1	NON
arrondissement MONTPELLIER	E172.00005046	046	MONTPELLIER	BURTON LOT 219/220	M	1	NON
arrondissement MONTPELLIER	E172.00005047	047	MONTPELLIER	GAP (LOT 212)	M	1	NON
arrondissement MONTPELLIER	E172.00005049	049	MONTPELLIER	SAN MARINA LOT 222	M	1	NON
arrondissement MONTPELLIER	E172.00005050	050	MONTPELLIER	PROMOD LOT 223	M	1	NON
arrondissement MONTPELLIER	E172.00005051	051	MONTPELLIER	CELIO LOT 224	M	1	NON
arrondissement MONTPELLIER	E172.00005052	052	MONTPELLIER	ETAM LINGERIE LOT 225	M	1	NON
arrondissement MONTPELLIER	E172.00005053	053	MONTPELLIER	BLEU CERISE LOT 226	M	1	NON
arrondissement MONTPELLIER	E172.00005054	054	MONTPELLIER	LOVISA (LOT 227)	M	1	NON
arrondissement MONTPELLIER	E172.00005055	055	MONTPELLIER	BOUTIQUE NAF-NAF LOT 228	M	1	NON
arrondissement MONTPELLIER	E172.00005056	056	MONTPELLIER	BOUTIQUE OLLY GAN LOT 229	M	1	NON
arrondissement MONTPELLIER	E172.00005057	057	MONTPELLIER	LA MARQUINIERE OLIVIER JACQUES LOT 230	M	1	NON
arrondissement MONTPELLIER	E172.00005058	058	MONTPELLIER	PHOTOMATON (EX LANGUEDOC MUTUALITE) LOT 231	M	1	NON
arrondissement MONTPELLIER	E172.00005059	059	MONTPELLIER	BOUTIQUE BETTY DELF B & D LOT 232/234	M	1	NON
arrondissement MONTPELLIER	E172.00005060	060	MONTPELLIER	BOUTIQUE OOXOO LOT 235	M	1	NON
arrondissement MONTPELLIER	E172.00005061	061	MONTPELLIER	PAS DE LOCAL COUPLÉE AVEC 062 SFR	M	1	NON
arrondissement MONTPELLIER	E172.00005062	062	MONTPELLIER	SFR (LOT 236/237)	M	1	NON
arrondissement MONTPELLIER	E172.00005063	063	MONTPELLIER	JEAN LOUIS DAVID (LOT 238)	M	1	NON
arrondissement MONTPELLIER	E172.00005064	064	MONTPELLIER	POTERIE DE LA MADELAINE LOT 239	M	1	NON

arrondissement MONTPELLIER	E172.00005065	065	MONTPELLIER	POINT ARGENT BPM LOT 2A2	W	1	NON
arrondissement MONTPELLIER	E172.00005066	066	MONTPELLIER	LE CAFE LOT B2/C2	N	1	NON
arrondissement MONTPELLIER	E172.00005067	067	MONTPELLIER	STAND PAUL LOT D2	N	1	NON
arrondissement MONTPELLIER	E172.00005068	068	MONTPELLIER	MINIT FRANCE LOT E2	M	1	NON
arrondissement MONTPELLIER	E172.00005069	069	MONTPELLIER	MARC ORIAN LOT F2/G2 (EX UNIVERS D'OR)	M	1	NON
arrondissement MONTPELLIER	E172.00005070	070	MONTPELLIER	COLOMBUS CAFE LOT 212	N	1	NON
arrondissement MONTPELLIER	E172.00005073	073	MONTPELLIER	1.2.3 LOT 303	M	1	NON
arrondissement MONTPELLIER	E172.00005074	074	MONTPELLIER	BOUTIQUE "LOCCITANE EN PROVENCE" LOT 304	M	1	NON
arrondissement MONTPELLIER	E172.00005075	075	MONTPELLIER	MICROMANIA LOT 305	M	1	NON
arrondissement MONTPELLIER	E172.00005076	076	MONTPELLIER	JACADI (LOT 307-308)	M	1	NON
arrondissement MONTPELLIER	E172.00005077	077	MONTPELLIER	UN JOUR AILLEURS LOT 309	M	1	NON
arrondissement MONTPELLIER	E172.00005078	078	MONTPELLIER	SOLARIS LOT 310	M	1	NON
arrondissement MONTPELLIER	E172.00005079	079	MONTPELLIER	I K K S ENFANTS LOT 311	M	1	NON
arrondissement MONTPELLIER	E172.00005080	080	MONTPELLIER	VENICE LOT 312	M	1	NON
arrondissement MONTPELLIER	E172.00005081	081	MONTPELLIER	CITY SPORT LOT 313 A	M	1	NON
arrondissement MONTPELLIER	E172.00005082	082	MONTPELLIER	SEPHORA LOT 314	M	1	NON
arrondissement MONTPELLIER	E172.00005083	083	MONTPELLIER	BOUTIQUE LA CHAISE LONGUE LOT 315	M	1	NON
arrondissement MONTPELLIER	E172.00005084	084	MONTPELLIER	NATURE ET DECOUVERTE LOT 316	M	1	NON
arrondissement MONTPELLIER	E172.00005085	085	MONTPELLIER	I CODE (LOT 318)	M	1	NON
arrondissement MONTPELLIER	E172.00005086	086	MONTPELLIER	IKS MEN (LOT 319)	M	1	NON
arrondissement MONTPELLIER	E172.00005087	087	MONTPELLIER	IKS WOMEN (LOT 320-321)	M	1	NON
arrondissement MONTPELLIER	E172.00005090	090	MONTPELLIER	MORGAN LOT 324	M	1	NON
arrondissement MONTPELLIER	E172.00005091	091	MONTPELLIER	O'BAG LOT 325	M	1	NON
arrondissement MONTPELLIER	E172.00005093	093	MONTPELLIER	ROUGE TOMATE (EX LE PETIT LORRAIN) LOT 328	N	1	NON
arrondissement MONTPELLIER	E172.00005094	094	MONTPELLIER	LOUIS PION LOT 329(EX GOLDY)	M	1	NON
arrondissement MONTPELLIER	E172.00005095	095	MONTPELLIER	CAROLL (LOT 330)	M	1	NON
arrondissement MONTPELLIER	E172.00005096	096	MONTPELLIER	JENNYFER LOT 331	M	1	NON
arrondissement MONTPELLIER	E172.00005097	097	MONTPELLIER	ZARA (LOT 331-332-401)	M	1	NON
arrondissement MONTPELLIER	E172.00005098	098	MONTPELLIER	DIVA LOT 334	M	1	NON
arrondissement MONTPELLIER	E172.00005099	099	MONTPELLIER	TIE RACK LOT 335	M	1	NON
arrondissement MONTPELLIER	E172.00005100	100	MONTPELLIER	FATHER & SONS (LOT 336-337)	M	1	NON
arrondissement MONTPELLIER	E172.00005101	101	MONTPELLIER	LACOSTE LOT 338/339	M	1	NON
arrondissement MONTPELLIER	E172.00005102	102	MONTPELLIER	CARPE DIEM DONNA LOT 339	M	1	NON
arrondissement MONTPELLIER	E172.00005103	103	MONTPELLIER	ONE STEP LOT 340	M	1	NON
arrondissement MONTPELLIER	E172.00005104	104	MONTPELLIER	UN JOUR AILLEURS (LOT 341)	M	1	NON
arrondissement MONTPELLIER	E172.00005106	106	MONTPELLIER	TERRASSE ROUGE TOMATE LOT 344	N	1	NON
arrondissement MONTPELLIER	E172.00005107	107	MONTPELLIER	BOULANGERIE PAUL LOT 345	N	1	NON
arrondissement MONTPELLIER	E172.00005108	108	MONTPELLIER	JEFF DE BRUGES LOT 346	M	1	NON
arrondissement MONTPELLIER	E172.00005109	109	MONTPELLIER	BEAUTY BAR ONE LOT 347	N	1	NON
arrondissement MONTPELLIER	E172.00005110	110	MONTPELLIER	PARKING POLYGONE	PS	1	NON
arrondissement MONTPELLIER	E172.00005111	111	MONTPELLIER	YVES ROCHER LOT 131/132	M	1	NON
arrondissement MONTPELLIER	E172.00005112	112	MONTPELLIER	CAFE FIRENZE LOT B3	N	1	NON
arrondissement MONTPELLIER	E172.00005113	113	MONTPELLIER	JEFF DE BRUGES (LOT 214)	M	1	NON
arrondissement MONTPELLIER	E172.00005114	114	MONTPELLIER	LOT 313 B OKAIDI	M	1	NON
arrondissement MONTPELLIER	E172.00005115	115	MONTPELLIER	BEL ET BLANC LOT 123	M	1	NON
arrondissement MONTPELLIER	E172.00005116	116	MONTPELLIER	MANGO LOT 317	M	1	NON
arrondissement MONTPELLIER	E172.00005117	117	MONTPELLIER	PULL & BEAR LOT 217	M	1	NON
arrondissement MONTPELLIER	E172.00005118	118	MONTPELLIER	LE TAMARIS LOT 124B	M	1	NON
arrondissement MONTPELLIER	E172.00006		MONTPELLIER	CENTRE COMMERCIAL LE TRIANGLE	M	1	NON
arrondissement MONTPELLIER	E172.00006001	001	MONTPELLIER	LIBRAIRIE SAURAMPS LOTS 882-883-884-889 (NIVEAU 35,30)	M	1	NON
arrondissement MONTPELLIER	E172.00006002	002	MONTPELLIER	MAIF LOTS 886-888 (NIVEAU 29,77)	M	1	NON
arrondissement MONTPELLIER	E172.00006003	003	MONTPELLIER	EAT SALAD - LOTS 815 & 832-833 (NIVEAUX 35,30 & 32,20)	N	1	NON
arrondissement MONTPELLIER	E172.00006004	004	MONTPELLIER	MAGASIN JD SPORTS (EX VERBAUDET) LOTS 870 ET 871 (NIVEAUX 35,30 & 29,77)	M	1	NON
arrondissement MONTPELLIER	E172.00006005	005	MONTPELLIER	LES TONTONS FLINGUEURS LOTS 854-931 & 934 (NIVEAU 32,20)	N	1	NON
arrondissement MONTPELLIER	E172.00006007	007	MONTPELLIER	BOUTIQUE CHAUSSURES SKECHERS LOTS 901-902-903 (NIVEAU 35,30)	M	1	NON
arrondissement MONTPELLIER	E172.00006008	008	MONTPELLIER	BOUTIQUE LUNETTES POUR TOUS (EX LIBRAIRIE FRANCE LOISIRS) LOT 904	M	1	NON
arrondissement MONTPELLIER	E172.00006009	009	MONTPELLIER	POLYMOMES LOTS 874 À 877 (NIVEAU 29,77)	M	1	NON
arrondissement MONTPELLIER	E172.00006010	010	MONTPELLIER	PARFUMERIE MARIONNAUD LOT 905 (NIVEAU 35,30)	M	1	NON
arrondissement MONTPELLIER	E172.00006012	012	MONTPELLIER	AMORINO LOT 130 (NIVEAU 35,30)	M	1	NON
arrondissement MONTPELLIER	E172.00006013	013	MONTPELLIER	BOUTIQUE FREE LOTS 131-132 (NIVEAU 35,30)	M	1	NON
arrondissement MONTPELLIER	E172.00006017	017	MONTPELLIER	RESTAURANT LES COCOTTES CHAMPETRES (EX BRASSERIE LES CYCLADES) LOTS 824-825	N	1	NON
arrondissement MONTPELLIER	E172.00006019	019	MONTPELLIER	ESCOLANO BIJOUX LOT 837 (NIVEAU 35,30)	M	1	NON
arrondissement MONTPELLIER	E172.00006020	020	MONTPELLIER	BOUTIQUE OPTIQUE AFFLELOU LOTS 929-930 (NIVEAU 35,30)	M	1	NON
arrondissement MONTPELLIER	E172.00006021	021	MONTPELLIER	MACIF LOT 830-831 (NIVEAU 35,30)	M	1	NON
arrondissement MONTPELLIER	E172.00006023	023	MONTPELLIER	LA BRIOCHE DORÉE LOTS 834 & 816 (NIVEAU 35,30)	N	1	NON
arrondissement MONTPELLIER	E172.00006024	024	MONTPELLIER	MAGASIN ADIDAS (EX BIJOUTERIE DEPRETY) LOT 835 (NIVEAU 35,30)	M	1	NON
arrondissement MONTPELLIER	E172.00006025	025	MONTPELLIER	VOYAGES FALGUERETTE LOT 836 (NIVEAU 35,30)	M	1	NON
arrondissement MONTPELLIER	E172.00006028	028	MONTPELLIER	CREDIT AGRICOLE LOTS 838, 839, 819 & 818 (NIVEAUX 35,30 & 29,77)	W	1	NON
arrondissement MONTPELLIER	E172.00006029	029	MONTPELLIER	BOUYGUES LOTS 840, 841, 821 & 820 (NIVEAUX 35,3 & 32,20)	M	1	NON
arrondissement MONTPELLIER	E172.00006030	030	MONTPELLIER	BOUTIQUE VAP STATION (EX MARINA RENALDI FEELING) LOT 890 (NIVEAU 35,30)	M	1	NON
arrondissement MONTPELLIER	E172.00006031	031	MONTPELLIER	HAAGENDAZS LOT 842 (NIVEAU 35,30)	M	1	NON
arrondissement MONTPELLIER	E172.00006032	032	MONTPELLIER	NOCIBE LOTS 871, 872 & 873 (NIVEAUX 35,30 32,20 ET 29,77)	M	1	NON
arrondissement MONTPELLIER	E172.00006033	033	MONTPELLIER	SALON DE COIFFURE KATIKA LOT 845 (NIVEAU 29,77)	M	1	NON
arrondissement MONTPELLIER	E172.00006038	038	MONTPELLIER	KID'S POUX LOT 850 (NIVEAU 29,77)	M	1	NON
arrondissement MONTPELLIER	E172.00006040	040	MONTPELLIER	BOUTIQUE MARINA FRANCE LOT 858 (NIVEAU 29,77)	M	1	NON
arrondissement MONTPELLIER	E172.00006043	043	MONTPELLIER	LE BISTROT SAINT JEAN LOT 861 (NIVEAU 29,77)	N	1	NON
arrondissement MONTPELLIER	E172.00006044	044	MONTPELLIER	AGENCE IMMOBILIER BIALES LOT 863 (NIVEAU 29,77)	W	1	NON
arrondissement MONTPELLIER	E172.00006045	045	MONTPELLIER	PETIT LORD LOT 867 (NIVEAU 29,77)	M	1	NON
arrondissement MONTPELLIER	E172.00006046	046	MONTPELLIER	CREPERIE JEAN LE GOURMAND LOT 133 (NIVEAU 35,30)	M	1	NON
arrondissement MONTPELLIER	E172.00006047	047	MONTPELLIER	HAVAS VOYAGES LOT 129 (NIVEAU 35,30)	M	1	NON
arrondissement MONTPELLIER	E172.00006048	048	MONTPELLIER	BOUTIQUE MODAS LOT 844 (NIVEAU 29,77)	M	1	NON
arrondissement MONTPELLIER	E172.00006049	049	MONTPELLIER	GALERIE M LOT 880 (NIVEAU 29,77)	T	1	NON
arrondissement MONTPELLIER	E172.00006050	050	MONTPELLIER	SALON LIGNE REBELLE LOT 881 (NIVEAU 29,77)	M	1	NON
arrondissement MONTPELLIER	E172.00006051	051	MONTPELLIER	GENERALE OPTIQUE LOTS 904 & 912 (NIVEAU 35,30)	M	1	NON
arrondissement MONTPELLIER	E172.00006053	053	MONTPELLIER	SALLE DE REMISE EN FORME RUN UP LOT 948 (NIVEAU 35,30)	X	1	NON
arrondissement MONTPELLIER	E172.00006058	058	MONTPELLIER	SUPER GIRL LOTS 892-893 (NIVEAU 29,77)	M	1	NON
arrondissement MONTPELLIER	E172.00006059	059	MONTPELLIER	DOCTEUR IT LOT 894 (NIVEAU 29,77)	M	1	NON
arrondissement MONTPELLIER	E172.00006062	062	MONTPELLIER	PAPETERIE SAURAMPS LOTS 899-900	M	1	NON

arrondissement MONTPELLIER	E172.0000609	069	MONTPELLIER	OPTICAL CENTER LOT 868 (NIVEAUX 29.77 & 32.20)	M	1	NON
arrondissement MONTPELLIER	E172.00006071	071	MONTPELLIER	MAGASIN BIO C BON LOT 946 (NIVEAU 35.30)	M	1	NON
arrondissement MONTPELLIER	E172.00007		MONTPELLIER	UM RICHTER BIBLIOTHEQUE UNIVERSITAIRE	PS	1	NON
arrondissement MONTPELLIER	E172.00007001	001	MONTPELLIER	PARKING UM RICHTER BIBLIOTHEQUE UNIVERSITAIRE	S	1	NON
arrondissement MONTPELLIER	E172.00008		MONTPELLIER	UM RICHTER BAT C FACULTE ECONOMIQUE	R	1	NON
arrondissement MONTPELLIER	E172.00010		MONTPELLIER	RICHTER RESTAURANT UNIVERSITAIRE	N	2	NON
arrondissement MONTPELLIER	E172.00011		MONTPELLIER	UM RICHTER BÂT D INSTITUT MONTPELLIER MANAGEMENT MOMA	R	1	NON
arrondissement MONTPELLIER	E172.00012		MONTPELLIER	UM RICHTER BAT E	R	4	NON
arrondissement MONTPELLIER	E172.00014		MONTPELLIER	UM UFR MEDECINE U.P.M (UNITE PEDAGOGIQUE MEDICALE)	R	2	NON
arrondissement MONTPELLIER	E172.00015		MONTPELLIER	UM UFR MEDECINE BATIMENT HISTORIQUE	R	2	NON
arrondissement MONTPELLIER	E172.00020		MONTPELLIER	UM INSTITUT DE BIOLOGIE	L	2	NON
arrondissement MONTPELLIER	E172.00021		MONTPELLIER	BIBLIOTHEQUE MEDIATHEQUE EMILE ZOLA	S	1	NON
arrondissement MONTPELLIER	E172.00022		MONTPELLIER	COMPLEXE CINEMATOGRAPHIQUE MULTIPLEX GAUMONT	L	1	NON
arrondissement MONTPELLIER	E172.00023		MONTPELLIER	PATINOIRE VEGAPOLIS - BRASSERIE SCHOLLER	X	1	NON
arrondissement MONTPELLIER	E172.00023001	001	MONTPELLIER	BRASSERIE SCHOLLER (EX MAISON DE L'AGGLO)	N	1	NON
arrondissement MONTPELLIER	E172.00025		MONTPELLIER	PISCINE OLYMPIQUE ANTIGONE	X	1	NON
arrondissement MONTPELLIER	E172.00025001	001	MONTPELLIER	CROQ' O PAIN	M	1	NON
arrondissement MONTPELLIER	E172.00025002	002	MONTPELLIER	BOUTIQUE SWIMMER	M	1	NON
arrondissement MONTPELLIER	E172.00025003	003	MONTPELLIER	GYMNASSE	X	1	NON
arrondissement MONTPELLIER	E172.00025004	004	MONTPELLIER	CENTRE DE REMISE EN FORME ESSENTIEL	X	1	NON
arrondissement MONTPELLIER	E172.00025005	005	MONTPELLIER	SALLE DE FITNESS	X	1	NON
arrondissement MONTPELLIER	E172.00026		MONTPELLIER	UM UFR ODONTOLOGIE - BAT A E	R	2	NON
arrondissement MONTPELLIER	E172.00028		MONTPELLIER	UM PAUL VALERY AMPHI ABC	R	2	NON
arrondissement MONTPELLIER	E172.00029		MONTPELLIER	UM PAUL VALERY BATIMENTS B ET C	R	2	NON
arrondissement MONTPELLIER	E172.00030		MONTPELLIER	UM PAUL VALERY MAISON DE L'ETUDIANT 1	L	3	NON
arrondissement MONTPELLIER	E172.00031		MONTPELLIER	UM PAUL VALERY BAT D E	R	2	NON
arrondissement MONTPELLIER	E172.00032		MONTPELLIER	UM PAUL VALERY BIBLIOTHEQUE UNIVERSITAIRE	S	2	NON
arrondissement MONTPELLIER	E172.00033		MONTPELLIER	UM PAUL VALERY BÂT F	R	2	NON
arrondissement MONTPELLIER	E172.00034		MONTPELLIER	UM PAUL VALERY BATIMENT A	R	2	NON
arrondissement MONTPELLIER	E172.00035		MONTPELLIER	UM PAUL VALERY BAT H	R	2	NON
arrondissement MONTPELLIER	E172.00036		MONTPELLIER	UM PAUL VALERY BÂT I CELLULE INFORMATIQUE	R	3	NON
arrondissement MONTPELLIER	E172.00037		MONTPELLIER	UM PAUL VALERY MAISON DES ÉTUDIANTS 2	L	3	NON
arrondissement MONTPELLIER	E172.00039		MONTPELLIER	UM PAUL VALERY BRED	R	2	NON
arrondissement MONTPELLIER	E172.00042		MONTPELLIER	UM PAUL VALERY BÂT ARCHÉOLOGIE ET MOULAGE	Y	3	NON
arrondissement MONTPELLIER	E172.00045		MONTPELLIER	UM PAUL VALERY RESTAURANT UNIVERSITAIRE VERT BOIS	N	2	NON
arrondissement MONTPELLIER	E172.00046		MONTPELLIER	UM PAUL VALERY BIBLIOTHEQUE ANNEXE	S	3	NON
arrondissement MONTPELLIER	E172.00047		MONTPELLIER	UM FACULTE DE DROIT CENTRE	-	-	NON
arrondissement MONTPELLIER	E172.00047001	001	MONTPELLIER	UM DROIT BÂT 1	R	1	NON
arrondissement MONTPELLIER	E172.00047002	002	MONTPELLIER	UM DROIT BÂT 2	R	1	NON
arrondissement MONTPELLIER	E172.00047003	003	MONTPELLIER	UM DROIT BÂT 3	R	3	NON
arrondissement MONTPELLIER	E172.00048		MONTPELLIER	UM UFR PHARMACIE - BATIMENTS ABCDEJ	R	1	NON
arrondissement MONTPELLIER	E172.00057		MONTPELLIER	UM CAMPUS TRIOLET TP MECANIQUE ET ELECTRONIQUE	R	3	NON
arrondissement MONTPELLIER	E172.00058		MONTPELLIER	UM CAMPUS TRIOLET TP PHYSIQUE BAT 2	R	3	NON
arrondissement MONTPELLIER	E172.00059		MONTPELLIER	UNIVERSITE MONTPELLIER- BAT 3-CAMPUS TRIOLET- TP CHIMIE	R	3	NON
arrondissement MONTPELLIER	E172.00060		MONTPELLIER	UM CAMPUS TRIOLET TP ZOOLOGIE ET BOTANIQUE BAT 4	R	3	NON
arrondissement MONTPELLIER	E172.00063		MONTPELLIER	UM CAMPUS TRIOLET BAT 7 ADMINISTRATIF	W	2	NON
arrondissement MONTPELLIER	E172.00064		MONTPELLIER	UM CAMPUS TRIOLET BIBLIOTHEQUE UNIVERSITAIRE SCIENCES BAT 8	S	2	NON
arrondissement MONTPELLIER	E172.00065		MONTPELLIER	UM CAMPUS TRIOLET RECHERCHE EN MATHÉMATIQUES BAT 9	R	4	NON
arrondissement MONTPELLIER	E172.00066		MONTPELLIER	UM CAMPUS TRIOLET D SIN BAT 10	R	4	NON
arrondissement MONTPELLIER	E172.00067		MONTPELLIER	UM CAMPUS TRIOLET BÂT 12 TP PHYSIQUE	R	3	NON
arrondissement MONTPELLIER	E172.00068		MONTPELLIER	UM CAMPUS TRIOLET TP ELECTRONIQUE ET INFORMATIQUE BAT 14	R	3	NON
arrondissement MONTPELLIER	E172.00069		MONTPELLIER	UM CAMPUS TRIOLET TP CHIMIE BAT 16	R	3	NON
arrondissement MONTPELLIER	E172.00070		MONTPELLIER	UM CAMPUS TRIOLET TP CHIMIE EAU BAT 18	R	4	NON
arrondissement MONTPELLIER	E172.00073		MONTPELLIER	UM CAMPUS TRIOLET TP GÉOLOGIE BAT 23	R	3	NON
arrondissement MONTPELLIER	E172.00074		MONTPELLIER	UM CAMPUS TRIOLET TP BIOLOGIE BAT 25	R	3	NON
arrondissement MONTPELLIER	E172.00075		MONTPELLIER	UM CAMPUS TRIOLET TP BIOLOGIE BAT 26	R	4	NON
arrondissement MONTPELLIER	E172.00076		MONTPELLIER	UM CAMPUS TRIOLET INSTITUT ADMINISTRATION ENTREPRISES BAT 29	R	3	NON
arrondissement MONTPELLIER	E172.00078		MONTPELLIER	UM CAMPUS TRIOLET POLYTECH BAT 31	R	2	NON
arrondissement MONTPELLIER	E172.00079		MONTPELLIER	UM CAMPUS TRIOLET MAISON DES ÉTUDIANTS BAT 34	L	3	NON
arrondissement MONTPELLIER	E172.00080		MONTPELLIER	UM CAMPUS TRIOLET RESTAURANT ADMINISTRATIF BAT 37	N	3	NON
arrondissement MONTPELLIER	E172.00081		MONTPELLIER	UM CSU CENTRE SPORTIF GYMNASSE BULLE	X	4	NON
arrondissement MONTPELLIER	E172.00086		MONTPELLIER	UM CSU GYMNASSE C	X	4	NON
arrondissement MONTPELLIER	E172.00089		MONTPELLIER	TOUR D'ASSAS	GH A	-	OUI
arrondissement MONTPELLIER	E172.00090		MONTPELLIER	IGH TOUR DU POLYGONE	GH W1	-	NON
arrondissement MONTPELLIER	E172.00090001	001	MONTPELLIER	BANQUE POPULAIRE DU MIDI - IGH TOUR DU POLYGONE -	W	-	NON
arrondissement MONTPELLIER	E172.00091		MONTPELLIER	COMUE COMMUNAUTES UNIVERSITES ET ETABLISSEMENTS /ECOLE DE CHIMIE	L	3	NON
arrondissement MONTPELLIER	E172.00097		MONTPELLIER	CENTRE COMMERCIAL ODYSSEUM	M	1	NON
arrondissement MONTPELLIER	E172.00097001	001	MONTPELLIER	HYPERMARCHÉ GEANT CASINO	M	1	NON
arrondissement MONTPELLIER	E172.00097003	003	MONTPELLIER	SAURAMPS ODYSSEUM LOTS GMS 9A ET 9B	M	1	NON
arrondissement MONTPELLIER	E172.00097004	004	MONTPELLIER	NATURE ET DECOUVERTE LOT GMS 4	M	1	NON
arrondissement MONTPELLIER	E172.00097005	005	MONTPELLIER	DARTY ODYSSEUM LOTS GMS 10 ET B 76)	M	1	NON
arrondissement MONTPELLIER	E172.00097006	006	MONTPELLIER	OKAÏDI OBAÏBI LOT B110	M	1	NON
arrondissement MONTPELLIER	E172.00097007	007	MONTPELLIER	RESTAURANT PAIN ET COMPAGNIE LOT R4	N	1	NON
arrondissement MONTPELLIER	E172.00097008	008	MONTPELLIER	BOUTIQUE PETIT BATEAU LOT B 152	M	1	NON
arrondissement MONTPELLIER	E172.00097009	009	MONTPELLIER	SALON DE COIFFURE EXCEL LOT B 37	M	1	NON
arrondissement MONTPELLIER	E172.00097010	010	MONTPELLIER	SALON DE COIFFURE JEAN VALLON LOT B40	M	1	NON
arrondissement MONTPELLIER	E172.00097011	011	MONTPELLIER	BOUTIQUE DARJEELING LOT B 156	M	1	NON
arrondissement MONTPELLIER	E172.00097012	012	MONTPELLIER	BOUTIQUE JOTT (EX PAREILAU MÊME) LOT B4	M	1	NON
arrondissement MONTPELLIER	E172.00097013	013	MONTPELLIER	BOUTIQUE HISTOIRE D'OR LOT B10	M	1	NON
arrondissement MONTPELLIER	E172.00097014	014	MONTPELLIER	BOUTIQUE KOOKAI (EX MANGO KIDS) LOT B14	M	1	NON
arrondissement MONTPELLIER	E172.00097015	015	MONTPELLIER	BOUTIQUE DU COIFFEUR (EX SFR) LOT B66	M	1	NON
arrondissement MONTPELLIER	E172.00097016	016	MONTPELLIER	BOUTIQUE TALLY WEIJI LOT 316	M	1	NON
arrondissement MONTPELLIER	E172.00097017	017	MONTPELLIER	DOLCE CAFE RESTAURANT LOT R3	N	1	NON
arrondissement MONTPELLIER	E172.00097018	018	MONTPELLIER	BIJOUTERIE MARC ORIAN (EX LINKS BARRIERE) LOT B96	M	1	NON
arrondissement MONTPELLIER	E172.00097019	019	MONTPELLIER	GENERALE D'OPTIQUE LOT B 36	M	1	NON
arrondissement MONTPELLIER	E172.00097020	020	MONTPELLIER	BOUTIQUE LE TEMPS DES CERISES LOT B38	M	1	NON
arrondissement MONTPELLIER	E172.00097021	021	MONTPELLIER	BOUTIQUE ADOPT' (EX BOTTY CHAUSSURES) LOT B58	M	1	NON

arrondissement MONTPELLIER	E172.00097022	022	MONTPELLIER	H & M LOTS GMS 11A / 11B	M	1	NON
arrondissement MONTPELLIER	E172.00097023	023	MONTPELLIER	BOUTIQUE KAPORAL (EX LEVIS STORE) LOT B20A	M	1	NON
arrondissement MONTPELLIER	E172.00097024	024	MONTPELLIER	BOUTIQUE ZUMO LOT B128	N	1	NON
arrondissement MONTPELLIER	E172.00097025	025	MONTPELLIER	BOUTIQUE ALAIN AFFLELOU LOT B44	M	1	NON
arrondissement MONTPELLIER	E172.00097026	026	MONTPELLIER	BOUTIQUE ARMAND THIERY HOMMES LOT GMS5	M	1	NON
arrondissement MONTPELLIER	E172.00097027	027	MONTPELLIER	BOUTIQUE ARMAND THIERY FEMMES LOT B100	M	1	NON
arrondissement MONTPELLIER	E172.00097028	028	MONTPELLIER	BOUTIQUE PRINCESSE TAM TAM LOT B104	M	1	NON
arrondissement MONTPELLIER	E172.00097029	029	MONTPELLIER	CAISSE D'EPARGNE LOT B314	W	1	NON
arrondissement MONTPELLIER	E172.00097030	030	MONTPELLIER	CAISSE D'EPARGNE LOT B138	W	1	NON
arrondissement MONTPELLIER	E172.00097031	031	MONTPELLIER	BOUTIQUE HYLTON LOT B106	M	1	NON
arrondissement MONTPELLIER	E172.00097032	032	MONTPELLIER	BOUTIQUE LA GRANDE RECRE LOT GMS1	M	1	NON
arrondissement MONTPELLIER	E172.00097033	033	MONTPELLIER	MAGASIN DOCKS GAMES - BOUTIQUE MICROMANIA LOT B136	M	1	NON
arrondissement MONTPELLIER	E172.00097034	034	MONTPELLIER	BOUTIQUE ICK (EX THE PHONE HOUSE) LOT B28	M	1	NON
arrondissement MONTPELLIER	E172.00097035	035	MONTPELLIER	BOUTIQUE AMELIE LOT R01B	M	1	NON
arrondissement MONTPELLIER	E172.00097036	036	MONTPELLIER	BOUTIQUE MANGO LOT B20	M	1	NON
arrondissement MONTPELLIER	E172.00097037	037	MONTPELLIER	BOUTIQUE BILL L'HORLOGER (EX HAVAS) LOT B32	M	1	NON
arrondissement MONTPELLIER	E172.00097038	038	MONTPELLIER	CROISSANTERIE LOT R03B-1 ET TERRASSE	N	1	NON
arrondissement MONTPELLIER	E172.00097039	039	MONTPELLIER	BOUTIQUE BLEU MINUTE LOT B62	M	1	NON
arrondissement MONTPELLIER	E172.00097040	040	MONTPELLIER	BOUTIQUE ANDRE LOT B 154	M	1	NON
arrondissement MONTPELLIER	E172.00097041	041	MONTPELLIER	DU BRUIT DANS LA CUISINE LOT B45	M	1	NON
arrondissement MONTPELLIER	E172.00097042	042	MONTPELLIER	ZARA LOT GMS 03	M	1	NON
arrondissement MONTPELLIER	E172.00097043	043	MONTPELLIER	BOUTIQUE NYX (EX CARNET DE VOL) LOT B 138A	M	1	NON
arrondissement MONTPELLIER	E172.00097044	044	MONTPELLIER	STRADIVARIUS LOT PMS 03	M	1	NON
arrondissement MONTPELLIER	E172.00097045	045	MONTPELLIER	BOUTIQUE BERSHKA LOT GMS 7	M	1	NON
arrondissement MONTPELLIER	E172.00097046	046	MONTPELLIER	BOUTIQUE PULL&BEAR LOT PMS 4	M	1	NON
arrondissement MONTPELLIER	E172.00097047	047	MONTPELLIER	BOUTIQUE G STAR LOT B06	M	1	NON
arrondissement MONTPELLIER	E172.00097048	048	MONTPELLIER	BOUTIQUE IG INSPIRATIONS LOT B26	M	1	NON
arrondissement MONTPELLIER	E172.00097049	049	MONTPELLIER	COLOMBUS CAFE (CASA EXPRESS) LOT R6	N	1	NON
arrondissement MONTPELLIER	E172.00097050	050	MONTPELLIER	BOUTIQUE BOUYGUES TELECOM LOT B22	M	1	NON
arrondissement MONTPELLIER	E172.00097051	051	MONTPELLIER	BOUTIQUE DERVYN LOT B24	M	1	NON
arrondissement MONTPELLIER	E172.00097052	052	MONTPELLIER	BOUTIQUE ROUGE GORGE (EX GEOX) LOT B132	M	1	NON
arrondissement MONTPELLIER	E172.00097053	053	MONTPELLIER	BOUTIQUE CALVIN KLEIN JEANS (EX OXYGENE) LOTS B60 ET B62	M	1	NON
arrondissement MONTPELLIER	E172.00097054	054	MONTPELLIER	KOOKAI LOT B304	M	1	NON
arrondissement MONTPELLIER	E172.00097055	055	MONTPELLIER	SEPHORA LOT GMS 06	M	1	NON
arrondissement MONTPELLIER	E172.00097056	056	MONTPELLIER	BOUTIQUE KIKO (EX LES MINIS POUSSSES) LOT B126	M	1	NON
arrondissement MONTPELLIER	E172.00097057	057	MONTPELLIER	BRASSERIE LES 3 GRACES LOT R10	N	1	NON
arrondissement MONTPELLIER	E172.00097058	058	MONTPELLIER	BOUTIQUE CELIO LOT GMS08	M	1	NON
arrondissement MONTPELLIER	E172.00097059	059	MONTPELLIER	ALINEA (EX ORCHESTRA) LOT B02	M	1	NON
arrondissement MONTPELLIER	E172.00097060	060	MONTPELLIER	BOUTIQUE LES PETITES BOMBES (EX CLARKS) LOT B158	M	1	NON
arrondissement MONTPELLIER	E172.00097061	061	MONTPELLIER	BOUTIQUE MARIONNAUD LOT B48	M	1	NON
arrondissement MONTPELLIER	E172.00097062	062	MONTPELLIER	BOUTIQUE LITTLE EXTRA LOT PMS07	M	1	NON
arrondissement MONTPELLIER	E172.00097063	063	MONTPELLIER	BOUTIQUE IAM LOT B12A	M	1	NON
arrondissement MONTPELLIER	E172.00097064	064	MONTPELLIER	BOUTIQUE BANANA MOON LOT B142	M	1	NON
arrondissement MONTPELLIER	E172.00097065	065	MONTPELLIER	BOUTIQUE COP COPINE LOT B140	M	1	NON
arrondissement MONTPELLIER	E172.00097066	066	MONTPELLIER	BOUTIQUE AGATHA LOT B144	M	1	NON
arrondissement MONTPELLIER	E172.00097067	067	MONTPELLIER	BOUTIQUE LE TANNEUR LOT B78	M	1	NON
arrondissement MONTPELLIER	E172.00097068	068	MONTPELLIER	BOUTIQUE SWAROVSKI LOT B98	M	1	NON
arrondissement MONTPELLIER	E172.00097069	069	MONTPELLIER	BOUTIQUE AFFAIRE A FAIRE (EX HYLTON) LOT B306	M	1	NON
arrondissement MONTPELLIER	E172.00097070	070	MONTPELLIER	SNACK PRETZELS LOT R8	N	1	NON
arrondissement MONTPELLIER	E172.00097071	071	MONTPELLIER	PANDORA (EX MONTRES & VOUS) LOT B54	M	1	NON
arrondissement MONTPELLIER	E172.00097072	072	MONTPELLIER	BOUTIQUE TOMMY HILFINGER LOT B92	M	1	NON
arrondissement MONTPELLIER	E172.00097073	073	MONTPELLIER	BOUTIQUE QUICKSILVER LOT PMS06	M	1	NON
arrondissement MONTPELLIER	E172.00097074	074	MONTPELLIER	BOUTIQUE SAN MARINA LOT B312	M	1	NON
arrondissement MONTPELLIER	E172.00097075	075	MONTPELLIER	BOUTIQUE MATHON DEVELOPPEMENT (EX DESTOCK HOUSSE) LOT B 310	M	1	NON
arrondissement MONTPELLIER	E172.00097076	076	MONTPELLIER	POMME DE PAIN (EX RESTAURANT VILLA TROPEZIENNE) LOT R07	N	1	NON
arrondissement MONTPELLIER	E172.00097077	077	MONTPELLIER	BOUTIQUE DESIGUAL LOT GMS12	M	1	NON
arrondissement MONTPELLIER	E172.00097078	078	MONTPELLIER	BOUTIQUE SUNGLASS HUT (EX CABIRON GLACES MACARONS CHOCOLATS) LOT B166	M	1	NON
arrondissement MONTPELLIER	E172.00097079	079	MONTPELLIER	BOUTIQUE LAFARGE LOT B12	M	1	NON
arrondissement MONTPELLIER	E172.00097080	080	MONTPELLIER	LES JARDINS DE L'ORCHIDEE LOT R13	N	1	NON
arrondissement MONTPELLIER	E172.00097081	081	MONTPELLIER	BOUTIQUE APPLE LOT GMS2	M	1	NON
arrondissement MONTPELLIER	E172.00097082	082	MONTPELLIER	BOUTIQUE BLEU MINUTE (EX PB COSMETICS) LOT B23	M	1	NON
arrondissement MONTPELLIER	E172.00097083	083	MONTPELLIER	IZAC (EX GENTLEMAN FARMER) LOT B54A	M	1	NON
arrondissement MONTPELLIER	E172.00097084	084	MONTPELLIER	BOUTIQUE IRON BODYFIT (EX KARL MARK JOHN) LOT B308	M	1	NON
arrondissement MONTPELLIER	E172.00097085	085	MONTPELLIER	BOUTIQUE JEFF DE BRUGES LOT B64	M	1	NON
arrondissement MONTPELLIER	E172.00097086	086	MONTPELLIER	BOUTIQUE OLYGAN LOT B150	M	1	NON
arrondissement MONTPELLIER	E172.00097087	087	MONTPELLIER	BOUTIQUE LEVIS (EX EBENE) LOT B42	M	1	NON
arrondissement MONTPELLIER	E172.00097088	088	MONTPELLIER	BRASSERIE GUSTO LOT R05	N	1	NON
arrondissement MONTPELLIER	E172.00097090	090	MONTPELLIER	BOUTIQUE GUESS LOT B160	M	1	NON
arrondissement MONTPELLIER	E172.00097091	091	MONTPELLIER	BOUTIQUE LOT B300	M	1	NON
arrondissement MONTPELLIER	E172.00097092	092	MONTPELLIER	BOUTIQUE SUD EXPRESS LOT B8	M	1	NON
arrondissement MONTPELLIER	E172.00097093	093	MONTPELLIER	BOUTIQUE AMERICA VENTAGE LOT B120	M	1	NON
arrondissement MONTPELLIER	E172.00097094	094	MONTPELLIER	BOUTIQUE FREE (EX BERENICE) LOT B148	M	1	NON
arrondissement MONTPELLIER	E172.00097095	095	MONTPELLIER	CAFE BIBAL LOT R11	N	1	NON
arrondissement MONTPELLIER	E172.00097096	096	MONTPELLIER	BOUTIQUE BODY MINUTE (EX PROMESSE BEAUTE) LOT B68	M	1	NON
arrondissement MONTPELLIER	E172.00097097	097	MONTPELLIER	LA BRICHOE DOREE (EX LE PETRIN D'HONORE) LOT R01	M	1	NON
arrondissement MONTPELLIER	E172.00097098	098	MONTPELLIER	BOUTIQUE SUPERDRY (EX LA CHAISE LONGUE) LOT B116	M	1	NON
arrondissement MONTPELLIER	E172.00097099	099	MONTPELLIER	LA GRANDE PHARMACIE DE L'ODYSSEUM LOT GMS 4A	M	1	NON
arrondissement MONTPELLIER	E172.00097100	100	MONTPELLIER	STARBUKS (EX RAYON BIO)	M	1	NON
arrondissement MONTPELLIER	E172.00097101	101	MONTPELLIER	KIOSQUE CHACUN SES GOUTS	M	1	NON
arrondissement MONTPELLIER	E172.00097102	102	MONTPELLIER	TEOKUBO	M	1	NON
arrondissement MONTPELLIER	E172.00097103	103	MONTPELLIER	BILL L'HORLOGER LOT B 314	M	1	NON
arrondissement MONTPELLIER	E172.00097104	104	MONTPELLIER	PARKING DU CENTRE COMMERCIAL ODYSSEUM	PS	1	NON
arrondissement MONTPELLIER	E172.00098		MONTPELLIER	MAGASIN IKEA	M	1	NON
arrondissement MONTPELLIER	E172.00099		MONTPELLIER	ODYSSEUM DECATHLON	M	1	NON
arrondissement MONTPELLIER	E172.00100		MONTPELLIER	PLANET OCEAN MONTPELLIER(EX MARE NOSTRUM ET PLANETARIUM)	-	-	NON
arrondissement MONTPELLIER	E172.00100002	002	MONTPELLIER	AQUARIUM MARE NOSTRUM	Y	1	NON
arrondissement MONTPELLIER	E172.00104		MONTPELLIER	RESTAURANT PIRATES PARADISE - VILLAGE LUDIQUO ODYSSEUM - ESPACE A7	N	2	NON
arrondissement MONTPELLIER	E172.00106		MONTPELLIER	RESTAURANT BAR LES 3 BRASSEURS	N	3	NON

arrondissement MONTPELLIER	E172.00107		MONTPELLIER	RESTAURANT TOMMY'S DINER (EX PLANET ASIE) BÂTIMENT A LOT N°2	N	2	NON
arrondissement MONTPELLIER	E172.00112		MONTPELLIER	MAC DONALD'S ODYSSEUM	N	4	NON
arrondissement MONTPELLIER	E172.00113		MONTPELLIER	CENTRE DE MOYEN ET LONG SÉJOUR "ANTONIN BALMES", CHU LA COLOMBIERE	U	3	OUI
arrondissement MONTPELLIER	E172.00114		MONTPELLIER	CSPA BELLEVUE	U	4	OUI
arrondissement MONTPELLIER	E172.00115		MONTPELLIER	CHU COLOMBIERE POLYCLINIQUE PSYCHIATRIQUE	U	4	OUI
arrondissement MONTPELLIER	E172.00119		MONTPELLIER	CHU COLOMBIERE PAVILLON PEYRE PLANTADE	U	4	OUI
arrondissement MONTPELLIER	E172.00126		MONTPELLIER	CHU COLOMBIERE PAVILLON B3 HENRY EY - LEGUILHEM	U	4	OUI
arrondissement MONTPELLIER	E172.00139		MONTPELLIER	IGH LE TRIANGLE	GHW2	-	NON
arrondissement MONTPELLIER	E172.00140		MONTPELLIER	CHR GUI DE CHAULIAC	U	1	OUI
arrondissement MONTPELLIER	E172.00146		MONTPELLIER	COMPLEXE SPORTIF DU MANOIR STADE RUGBY MHR	PA V	1	NON
arrondissement MONTPELLIER	E172.00146001	001	MONTPELLIER	BRASSERIE DU STADE	N	1	NON
arrondissement MONTPELLIER	E172.00147		MONTPELLIER	HÔTEL DE VILLE	W	1	NON
arrondissement MONTPELLIER	E172.00148		MONTPELLIER	FACULTE D'EDUCATION - FDE (IUFM ANCIENNETE)	-	-	NON
arrondissement MONTPELLIER	E172.00148001	001	MONTPELLIER	FACULTE D'EDUCATION - FDE - BÂTIMENT A (IUFM ANCIENNETE)	R	2	NON
arrondissement MONTPELLIER	E172.00148002	002	MONTPELLIER	FACULTE D'EDUCATION - FDE - BÂTIMENT B (IUFM ANCIENNETE)	R	3	NON
arrondissement MONTPELLIER	E172.00148003	003	MONTPELLIER	FACULTE D'EDUCATION - FDE - BÂTIMENT D (IUFM ANCIENNETE)	R	3	NON
arrondissement MONTPELLIER	E172.00148006	006	MONTPELLIER	FACULTE D'EDUCATION - FDE - BÂTIMENT H (IUFM ANCIENNETE)	R	3	NON
arrondissement MONTPELLIER	E172.00148007	007	MONTPELLIER	FACULTE D'EDUCATION - FDE - BÂTIMENT I (IUFM ANCIENNETE)	R	3	NON
arrondissement MONTPELLIER	E172.00149		MONTPELLIER	UM UFR STAPS BATIMENT PEDAGOGIQUE - P1	R	2	NON
arrondissement MONTPELLIER	E172.00150		MONTPELLIER	UM UFR STAPS PALAIS UNIVERSITAIRE DES SPORTS LANGUEDOC ROUSSILLON	R	2	NON
arrondissement MONTPELLIER	E172.00151		MONTPELLIER	UM UFR STAPS ADMINISTRATIF BATIMENT A	W	2	NON
arrondissement MONTPELLIER	E172.00152		MONTPELLIER	CHR HOPITAL ST ELOI	U	2	OUI
arrondissement MONTPELLIER	E172.00152003	003	MONTPELLIER	CHR HOPITAL ST ELOI HEMATOLOGIE	U	2	OUI
arrondissement MONTPELLIER	E172.00153		MONTPELLIER	CHR ST ELOI MIT (SERVICE DES MALADIES INFECTIEUSES ET TROPICALES)	U	4	OUI
arrondissement MONTPELLIER	E172.00156		MONTPELLIER	CHRU ARNAUD DE VILLENEUVE	U	1	OUI
arrondissement MONTPELLIER	E172.00156001	001	MONTPELLIER	CHU ADV R+4 ZONE A1 HOSPIT GASTRO ENTEROLOGIE PEDIATRIE GENERALE ET INFECTIEUSE	U	1	NON
arrondissement MONTPELLIER	E172.00156002	002	MONTPELLIER	CHU ADV R+4 ZONE A2 HOSPIT PEDIATRIE GENERALE ET INFECTIEUSE	U	1	OUI
arrondissement MONTPELLIER	E172.00156003	003	MONTPELLIER	CHU ADV R+4 ZONE B3 HOSPIT GYNECO,OBSTETRIQUE MEDICALE ET ORTHOGENIE	U	1	OUI
arrondissement MONTPELLIER	E172.00156004	004	MONTPELLIER	CHU ADV R+4 ZONE B4 HOSPIT GYNÉCO ET OBSTÉTRIQUE MÉDICALE,PC MÉDICAL	U	1	OUI
arrondissement MONTPELLIER	E172.00156005	005	MONTPELLIER	CHU ADV R+4 ZONE D1 HOSPIT CARDIO B	U	1	OUI
arrondissement MONTPELLIER	E172.00156006	006	MONTPELLIER	CHU ADV R+4 ZONE D2 HOSPIT CARDIO B, HOSPIT DE SEMAINE	U	1	OUI
arrondissement MONTPELLIER	E172.00156007	007	MONTPELLIER	CHU ADV R+4 ZONE D3 HOSPIT CARDIO A	U	1	NON
arrondissement MONTPELLIER	E172.00156008	008	MONTPELLIER	CHU ADV R+4 ZONE D4 HOSPIT CARDIO A	U	1	OUI
arrondissement MONTPELLIER	E172.00156009	009	MONTPELLIER	CHU ADV R+3 ZONE A1 CONSULT ORL,PC MÉDICAL PÉDIATRIE	U	1	NON
arrondissement MONTPELLIER	E172.00156010	010	MONTPELLIER	CHU ADV R+3 ZONE A2 HÉMATO ONCOLOGIE PÉDIATRIE	U	1	NON
arrondissement MONTPELLIER	E172.00156011	011	MONTPELLIER	CHU ADV R+3 ZONE B3 HOSPITALISATION OBSTETRIQUE	U	1	NON
arrondissement MONTPELLIER	E172.00156012	012	MONTPELLIER	CHU ADV R+3 ZONE B4 HOSPIT OBSTÉTRIQUE,PC MÉDICALE	U	1	NON
arrondissement MONTPELLIER	E172.00156013	013	MONTPELLIER	CHU ADV R+3 ZONE D1 HOSPIT DE SEMAINE CARDIO A	U	1	NON
arrondissement MONTPELLIER	E172.00156014	014	MONTPELLIER	CHU ADV R+3 ZONE D2 HOSPIT DE SEMAINE CARDIO A ET CHIR THORACIQUE,VASCULAIRE	U	1	NON
arrondissement MONTPELLIER	E172.00156015	015	MONTPELLIER	CHU ADV R+3 ZONE D3 HOSPITALISATION CARDIO B	U	1	NON
arrondissement MONTPELLIER	E172.00156016	016	MONTPELLIER	CHU ADV R+3 ZONE D4 HOSPIT CARDIO B, HOSPIT DE NUIT	U	1	NON
arrondissement MONTPELLIER	E172.00156017	017	MONTPELLIER	CHU ADV R+2 ZONE A1 HOSPIT CARDIO/PNEUMO,NEPHRO,GYNÉCO OBSTÉTRIQUE CHIRURGIE	U	1	NON
arrondissement MONTPELLIER	E172.00156018	018	MONTPELLIER	CHU ADV R+2 ZONE A2 HOSPIT NÉPHRO ENDOCRINOLOGIE	U	1	NON
arrondissement MONTPELLIER	E172.00156019	019	MONTPELLIER	CHU ADV R+2 ZONE B3 HOSPIT GYNÉCO OBSTÉTRIQUE CHIRURGIE	U	1	OUI
arrondissement MONTPELLIER	E172.00156020	020	MONTPELLIER	CHU ADV R+2 ZONE B4 HOSPIT MATERNITÉ,HOSPIT GYNÉCO OBSTÉTRIQUE CHIRURGIE	U	1	OUI
arrondissement MONTPELLIER	E172.00156021	021	MONTPELLIER	CHU ADV R+2 ZONE C1 LABORATOIRE BACTÉRIOLOGIE	U	1	OUI
arrondissement MONTPELLIER	E172.00156022	022	MONTPELLIER	CHU ADV R+2 ZONE D1 HOSPIT CHIRURGIE THORACIQUE VASCULAIRE	U	1	OUI
arrondissement MONTPELLIER	E172.00156023	023	MONTPELLIER	CHU ADV R+2 ZONE D2 HOSPIT CHIR. THORACIQUE,HOSPIT TRANSPLANTATION CARDIAQUE	U	1	OUI
arrondissement MONTPELLIER	E172.00156024	024	MONTPELLIER	CHU ADV R+2 ZONE D3 HOSPIT CHIR.THOR. ET CARDIO VASCULAIRE	U	1	OUI
arrondissement MONTPELLIER	E172.00156025	025	MONTPELLIER	CHU ADV R+2 ZONE D4 HOSPIT CHIR.THORACIQUE ET CARDIO VASCULAIRE	U	1	OUI
arrondissement MONTPELLIER	E172.00156026	026	MONTPELLIER	CHU ADV R+2 ZONE E2 LABORATOIRES INSERM	U	1	OUI
arrondissement MONTPELLIER	E172.00156027	027	MONTPELLIER	CHU ADV R+1 ZONE A1 HOSPIT HYPER PROTÉGÉS,DIALYSE PÉDIATRIQUE	U	1	OUI
arrondissement MONTPELLIER	E172.00156028	028	MONTPELLIER	CHU ADV R+1 ZONE A2 RADIO PÉDIATRIE	U	1	OUI
arrondissement MONTPELLIER	E172.00156029	029	MONTPELLIER	CHU ADV R+1 ZONE B1 RÉA NÉONATOLOGIE	U	1	OUI
arrondissement MONTPELLIER	E172.00156030	030	MONTPELLIER	CHU ADV R+1 ZONE B2 RÉA NÉONATOLOGIE SOINS INTENSIFS,BIBERONNERIE	U	1	OUI
arrondissement MONTPELLIER	E172.00156031	031	MONTPELLIER	CHU ADV R+1 ZONE B3 ANTENNE EXPLORATION FONCTIONNELLE NEURO PÉDIATRIE	U	1	OUI
arrondissement MONTPELLIER	E172.00156032	032	MONTPELLIER	CHU ADV R+1 ZONE B4 CONSULTATIONS PÉDIATRIE, GÉNÉTIQUE,SERVICE SOCIALE	U	1	OUI
arrondissement MONTPELLIER	E172.00156033	033	MONTPELLIER	CHU ADV R+1 ZONE C1 LABOS GÉNÉTIQUE,BIOLOGIQUE CELLULAIRE, ANESTHÉSIE COMMUNS	U	1	OUI
arrondissement MONTPELLIER	E172.00156034	034	MONTPELLIER	CHU ADV R+1 ZONE C2 BLOCS CHIR.ET RÉANIMATION THORACIQUE ET VASCULAIRE	U	1	OUI
arrondissement MONTPELLIER	E172.00156035	035	MONTPELLIER	CHU ADV R+1 ZONE D1 CONSULTATION CARDIO / PNEUMO	U	1	OUI
arrondissement MONTPELLIER	E172.00156036	036	MONTPELLIER	CHU ADV R+1 ZONE D2 CONSULTATION CARDIO,CHIRURGIE THORACIQUE	U	1	NON

arrondissement MONTPELLIER	E172.00156037	037	MONTPELLIER	CHU ADV R+1 ZONE D3 CONSULT CARDIOLOGIE,EXPLO CARDIAQUE INVASIVE,BLOCS CHIR.CARD	U	1	OUI
arrondissement MONTPELLIER	E172.00156038	038	MONTPELLIER	CHU ADV R+1 ZONE EXPLORATION CARDIO INVASIVE ET NON INVASIVE	U	1	OUI
arrondissement MONTPELLIER	E172.00156039	039	MONTPELLIER	CHU ADV R+1 ZONE E2 LABORATOIRES INSERM	U	1	OUI
arrondissement MONTPELLIER	E172.00156040	040	MONTPELLIER	CHU ADV RDC ZONE A1 PC MÉDICALE BUREAUX MÉDECINS	U	1	OUI
arrondissement MONTPELLIER	E172.00156041	041	MONTPELLIER	CHU ADV RDC ZONE A2 HOSPIT DE JOUR PÉDIATRIQUE	U	1	OUI
arrondissement MONTPELLIER	E172.00156042	042	MONTPELLIER	CHU ADV RDC ZONE A3 LUDOTHÈQUE	U	1	OUI
arrondissement MONTPELLIER	E172.00156043	043	MONTPELLIER	CHU ADV RDC ZONE B1 BLOCS OPÉRAIRE OBSTÉTRICAL	U	1	OUI
arrondissement MONTPELLIER	E172.00156044	044	MONTPELLIER	CHU ADV RDC ZONE B2 BLOCS OPÉRAIRE OBSTÉTRICAL,HOSPIT DE JOUR OBSTÉTRICAL	U	1	OUI
arrondissement MONTPELLIER	E172.00156045	045	MONTPELLIER	CHU ADV RDC ZONE B3 CONSULTATION OBSTÉTRIQUE	U	1	OUI
arrondissement MONTPELLIER	E172.00156046	046	MONTPELLIER	CHU ADV RDC ZONE B4 CONSULTATION CECOS FIV	U	1	OUI
arrondissement MONTPELLIER	E172.00156047	047	MONTPELLIER	CHU ADV RDC ZONE C1 ADMISSIONS,RADIO CENTRALE,CULTE COURRIERS	U	1	OUI
arrondissement MONTPELLIER	E172.00156048	048	MONTPELLIER	CHU ADV RDC ZONE C2	U	1	OUI
arrondissement MONTPELLIER	E172.00156049	049	MONTPELLIER	CHU ADV RDC ZONE D1 DÉPARTEMENT INFORMATION MÉDICAL.SERVICE GENETIQUE	U	1	OUI
arrondissement MONTPELLIER	E172.00156050	050	MONTPELLIER	CHU ADV RDC ZONE D2 CAFETERIA .SERVICE ADMIN.,CONSULTATIONS MALADIES RESPIRATOIRE	U	1	OUI
arrondissement MONTPELLIER	E172.00156051	051	MONTPELLIER	CHU ADV RDC ZONE D3 CONSULTATIONS ET MALADIES RESPIRATOIRE	U	1	OUI
arrondissement MONTPELLIER	E172.00156052	052	MONTPELLIER	CHU ADV RDC ZONE D4 CONSULT.ENDOSCOPIE,ALLERGLOGIE,RÉADAPTATION FONCTIONNELLE	U	1	OUI
arrondissement MONTPELLIER	E172.00156053	053	MONTPELLIER	CHU ADV RDC ZONE E2 LABOS INSERM	U	1	OUI
arrondissement MONTPELLIER	E172.00156054	054	MONTPELLIER	CHU ADV R-1 ZONE A1 LOCAUX TECHNIQUES ET VIDES SANITAIRES	U	1	OUI
arrondissement MONTPELLIER	E172.00156055	055	MONTPELLIER	CHU ADV R-1 ZONE A2 SERVICES TECHNIQUES ET VIDES SANITAIRES	U	1	OUI
arrondissement MONTPELLIER	E172.00156056	056	MONTPELLIER	CHU ADV R-1 ZONE B1 SERVICES GÉNÉRAUX ET VIDES SANITAIRES	U	1	OUI
arrondissement MONTPELLIER	E172.00156057	057	MONTPELLIER	CHU ADV R-1 ZONE B2 LINGERIES,SERVICES GÉNÉRAUX,DÉSINFECTION,ATELIERS,LOCAUX TEC	U	1	OUI
arrondissement MONTPELLIER	E172.00156058	058	MONTPELLIER	CHU ADV R-1 ZONE B3 VIDES SANITAIRES ET LOCAUX TECHNIQUES	U	1	OUI
arrondissement MONTPELLIER	E172.00156059	059	MONTPELLIER	CHU ADV R-1 ZONE B4 SERVICE GÉNÉRAUX,STÉRILISATION,DÉSINFECTION	U	1	OUI
arrondissement MONTPELLIER	E172.00156060	060	MONTPELLIER	CHU ADV R-1 ZONE C1 STÉRILISATION,LACTARIUM,CYTOSTATIQUE	U	1	OUI
arrondissement MONTPELLIER	E172.00156061	061	MONTPELLIER	CHU ADV R-1 ZONE C2 SERVICES GÉNÉRAUX,VESTIAIRE DU PERSONNEL,DOSSIERS MÉDICAUX	U	1	OUI
arrondissement MONTPELLIER	E172.00156062	062	MONTPELLIER	CHU ADV R-1 ZONE D1 LOCAUX TECHNIQUES,VIDE SANITAIRE	U	1	OUI
arrondissement MONTPELLIER	E172.00156063	063	MONTPELLIER	CHU ADV R-1 ZONE D2 VIDE SANITAIRE,SERVICE ENTRETIEN CENTRAL,LOCAUX TECHNIQUES	U	1	OUI
arrondissement MONTPELLIER	E172.00156064	064	MONTPELLIER	CHU ADV R-1 ZONE D3 VIDE SANITAIRE,SERVICE GÉNÉRAUX,CYTOGÉNIQUE	U	1	OUI
arrondissement MONTPELLIER	E172.00156065	065	MONTPELLIER	CHU ADV R-1 ZONE D4 LOCAUX TECHNIQUES,VIDE SANITAIRE	U	1	OUI
arrondissement MONTPELLIER	E172.00156066	066	MONTPELLIER	CHU ADV R-1 ZONE E1 SERVICES GÉNÉRAUX,ATELIERS SERVICES TECHNIQUES	U	1	OUI
arrondissement MONTPELLIER	E172.00156067	067	MONTPELLIER	CHU ADV R-1 ZONE E2 CUISINES RELAIS,LOCAUX TECHNIQUES,MEDI MATH INSERM	U	1	OUI
arrondissement MONTPELLIER	E172.00156068	068	MONTPELLIER	CHRU ADV	U	1	OUI
arrondissement MONTPELLIER	E172.00157		MONTPELLIER	MUSEE FABRE	Y	2	NON
arrondissement MONTPELLIER	E172.00157001	001	MONTPELLIER	RESTAURANT BAR INSENSE	N	2	NON
arrondissement MONTPELLIER	E172.00158		MONTPELLIER	HOTEL DE REGION	GH W1	-	NON
arrondissement MONTPELLIER	E172.00158002	002	MONTPELLIER	RDC IGH REGION	GH W1	-	NON
arrondissement MONTPELLIER	E172.00158003	003	MONTPELLIER	R-1 SUD	GH W1	-	NON
arrondissement MONTPELLIER	E172.00158004	004	MONTPELLIER	R+1 NORD	GH W1	-	NON
arrondissement MONTPELLIER	E172.00158005	005	MONTPELLIER	R+2 SUD	GH W1	-	NON
arrondissement MONTPELLIER	E172.00158006	006	MONTPELLIER	R+2 NORD	GH W1	-	NON
arrondissement MONTPELLIER	E172.00158007	007	MONTPELLIER	R+3 SUD	GH W1	-	NON
arrondissement MONTPELLIER	E172.00158008	008	MONTPELLIER	R+3 NORD	GH W1	-	NON
arrondissement MONTPELLIER	E172.00158009	009	MONTPELLIER	R+4 SUD	GH W1	-	NON
arrondissement MONTPELLIER	E172.00158010	010	MONTPELLIER	R+4 NORD	GH W1	-	NON
arrondissement MONTPELLIER	E172.00158011	011	MONTPELLIER	R+5 SUD	GH W1	-	NON
arrondissement MONTPELLIER	E172.00158012	012	MONTPELLIER	R+5 NORD	GH W1	-	NON
arrondissement MONTPELLIER	E172.00158013	013	MONTPELLIER	R+6 SUD	GH W1	-	NON
arrondissement MONTPELLIER	E172.00158014	014	MONTPELLIER	R+6 NORD	GH W1	-	NON
arrondissement MONTPELLIER	E172.00158015	015	MONTPELLIER	R+7 SUD	GH W1	-	NON
arrondissement MONTPELLIER	E172.00158016	016	MONTPELLIER	R+7 NORD	GH W1	-	NON
arrondissement MONTPELLIER	E172.00158017	017	MONTPELLIER	R+8	GH W1	-	NON
arrondissement MONTPELLIER	E172.00158018	018	MONTPELLIER	R+9 IGH REGION	GH W1	-	NON
arrondissement MONTPELLIER	E172.00158019	019	MONTPELLIER	R+10	GH W1	-	NON
arrondissement MONTPELLIER	E172.00158020	020	MONTPELLIER	R+11	GH W1	-	NON
arrondissement MONTPELLIER	E172.00158021	021	MONTPELLIER	R+12 IGH REGION	GH W1	-	NON
arrondissement MONTPELLIER	E172.00159		MONTPELLIER	UM CAMPUS SAINT PRIEST BAT 2	R	3	NON
arrondissement MONTPELLIER	E172.00160		MONTPELLIER	UM IUT BAT A AMPHI 1 ET 2 ADMINISTRATION	R	3	NON
arrondissement MONTPELLIER	E172.00164		MONTPELLIER	UM IUT BÂT E BIOLOGIE APPLIQUÉE	R	4	NON
arrondissement MONTPELLIER	E172.00168		MONTPELLIER	UM IUT BÂT IJ BATIMENT GENIE ELECTRIQUE INFORMATIQUE ET INDUSTRIE	R	4	NON
arrondissement MONTPELLIER	E172.00169		MONTPELLIER	UM IUT BAT K INFORMATIQUE GEA	R	3	NON
arrondissement MONTPELLIER	E172.00170		MONTPELLIER	UM IUT BAT AMPHI 3 ET 4	R	4	NON
arrondissement MONTPELLIER	E172.00174		MONTPELLIER	UM SERVICES CENTRAUX INSTITUT BOTANIQUE	R	2	NON
arrondissement MONTPELLIER	E172.00187		MONTPELLIER	CHR ST ELOI PAUL LAMARQUE	U	4	OUI
arrondissement MONTPELLIER	E172.00217		MONTPELLIER	SALLE AVICENNE	V	1	NON
arrondissement MONTPELLIER	E172.00220		MONTPELLIER	LYCEE-COLLEGE GEORGES CLEMENCEAU	R	1	NON
arrondissement MONTPELLIER	E172.00221		MONTPELLIER	LYCEE JEAN MERMOZ	-	-	OUI
arrondissement MONTPELLIER	E172.00221001	001	MONTPELLIER	LYCEE MERMOZ BATIMENT A (+ ATELIERS VA ETRE DETRUIT)	R	2	NON
arrondissement MONTPELLIER	E172.00221002	002	MONTPELLIER	LYCEE MERMOZ BATIMENT B	R	1	NON
arrondissement MONTPELLIER	E172.00221003	003	MONTPELLIER	LYCEE MERMOZ - BATIMENT C - AILE NORD INTERNAT	RH	2	OUI
arrondissement MONTPELLIER	E172.00221004	004	MONTPELLIER	LYCEE MERMOZ BATIMENT CDI	R	3	NON
arrondissement MONTPELLIER	E172.00221005	005	MONTPELLIER	LYCEE MERMOZ GYMNASSE F CITIUS	X	4	NON
arrondissement MONTPELLIER	E172.00221006	006	MONTPELLIER	LYCEE MERMOZ GYMNASSE BATIMENT G ALTIUS	X	4	NON
arrondissement MONTPELLIER	E172.00221007	007	MONTPELLIER	LYCEE MERMOZ BAT C AILE SUD GRETA CFA	R	3	NON

arrondissement MONTPELLIER	E172.00221009	009	MONTPELLIER	LYCEE MERMOZ MAISON DES LYCEENS-ANCIEN DOJO	L	4	NON
arrondissement MONTPELLIER	E172.00221010	010	MONTPELLIER	LYCEE JEAN MERMOZ BATIMENT ATELIER (NOUVEAU)	R	3	NON
arrondissement MONTPELLIER	E172.00223		MONTPELLIER	PALAIS DES SPORTS PIERRE DE COUBERTIN	X	1	NON
arrondissement MONTPELLIER	E172.00224		MONTPELLIER	PALAIS DES SPORTS RENE BOUGNOL	X	1	NON
arrondissement MONTPELLIER	E172.00225001	001	MONTPELLIER	HOTEL DU DEPARTEMENT SALLE CONSEIL BATIMENTS I J K R	W	1	NON
arrondissement MONTPELLIER	E172.00225003	003	MONTPELLIER	SALLE RESTAURANT ET CRECHE	N	3	NON
arrondissement MONTPELLIER	E172.00227002	002	MONTPELLIER	STADE SABATHE/ GYMNASSE COUDERC	X	3	NON
arrondissement MONTPELLIER	E172.00232		MONTPELLIER	RESTAURANT UNIVERSITAIRE TRIOLET	N	1	NON
arrondissement MONTPELLIER	E172.00236		MONTPELLIER	MAISON POUR TOUS ROSA PARKS	L	2	NON
arrondissement MONTPELLIER	E172.00237		MONTPELLIER	COLLEGE LES AIGUERELLES	R	3	NON
arrondissement MONTPELLIER	E172.00238		MONTPELLIER	COLLEGE SAINTE MARIE - ECOLE LES JONQUILLES	-	-	NON
arrondissement MONTPELLIER	E172.00238001	001	MONTPELLIER	COLLEGE SAINTE MARIE - ECOLE LES JONQUILLES	R	2	NON
arrondissement MONTPELLIER	E172.00238002	002	MONTPELLIER	RESTAURANT SCOLAIRE SALLE POLYVALENTE SAINTE MARIE LES JONQUILLES	R	3	NON
arrondissement MONTPELLIER	E172.00241		MONTPELLIER	LYCEE FREDERIC BAZILLE - BAT B EXTERNAT	R	2	NON
arrondissement MONTPELLIER	E172.00242		MONTPELLIER	PREFECTURE DE L'HERAULT	W	3	NON
arrondissement MONTPELLIER	E172.00244		MONTPELLIER	SALLE JULES PAGEZY-SALLE DES RENCONTRES (ANCIENNE MAIRIE)	L	2	NON
arrondissement MONTPELLIER	E172.00247		MONTPELLIER	SUPER U MONTPELLIER LES GRISETTES (EX JARDINERIE BAOBAB)	M	1	NON
arrondissement MONTPELLIER	E172.00251		MONTPELLIER	NOUVEAU PALAIS DE JUSTICE CITE JUDICIAIRE TGI- TI	W	3	NON
arrondissement MONTPELLIER	E172.00252		MONTPELLIER	HALLS PAILLAGE DES 4 SAISONS	M	3	NON
arrondissement MONTPELLIER	E172.00253		MONTPELLIER	COLLEGE ASSOMPTION SAINT THERESE - AGEA	R	2	NON
arrondissement MONTPELLIER	E172.00254		MONTPELLIER	HOTEL MERCURE ANTIGONE/RESTAURANT AMBASSADEUR	O	2	OUI
arrondissement MONTPELLIER	E172.00255		MONTPELLIER	HALLS CASTELLANE	M	3	NON
arrondissement MONTPELLIER	E172.00257		MONTPELLIER	COLLEGE CROIX D'ARGENT	-	-	NON
arrondissement MONTPELLIER	E172.00257001	001	MONTPELLIER	COLLEGE CROIX D'ARGENT BATIMENTS A ET B	R	2	NON
arrondissement MONTPELLIER	E172.00257003	003	MONTPELLIER	DEMI PENSION COLLEGE CROIX D'ARGENT	R	2	NON
arrondissement MONTPELLIER	E172.00258		MONTPELLIER	INTERMARCHÉ CROIX D'ARGENT GRAND M	M	2	NON
arrondissement MONTPELLIER	E172.00259		MONTPELLIER	EGLISE SAINTE THERESE	V	2	NON
arrondissement MONTPELLIER	E172.00260		MONTPELLIER	COLLEGE ARTHUR RIMBAUD	R	2	NON
arrondissement MONTPELLIER	E172.00261		MONTPELLIER	HYPERMARCHÉ GEANT CASINO - PRES D'ARENES	M	1	NON
arrondissement MONTPELLIER	E172.00261001	001	MONTPELLIER	TABAC PRESSE PETRUS " MAG PRESSE "	M	1	NON
arrondissement MONTPELLIER	E172.00261002	002	MONTPELLIER	PAP FEMININ SARL CLANDESTINO LOT19	M	1	NON
arrondissement MONTPELLIER	E172.00261003	003	MONTPELLIER	POINT SERVICE MOBILE LOT 2A	M	1	NON
arrondissement MONTPELLIER	E172.00261004	004	MONTPELLIER	KRYS (LYNX OPTIQUE) LOT 04 B 4	M	1	NON
arrondissement MONTPELLIER	E172.00261005	005	MONTPELLIER	BOUTIQUE D PIL VITE LOT 16	M	1	NON
arrondissement MONTPELLIER	E172.00261006	006	MONTPELLIER	PRESSING SO NE TEX LOT 05	M	1	NON
arrondissement MONTPELLIER	E172.00261007	007	MONTPELLIER	NOUVELLE BRASSERIE LE CANTER LOT 05B -6A	N	1	NON
arrondissement MONTPELLIER	E172.00261008	008	MONTPELLIER	LA PIZZA DE NICO LOT 6B-07	N	1	NON
arrondissement MONTPELLIER	E172.00261009	009	MONTPELLIER	POINT SERVICE MOBILE LOT C	M	1	NON
arrondissement MONTPELLIER	E172.00261010	010	MONTPELLIER	BOUTIQUE MISTER MINIT LOT B	M	1	NON
arrondissement MONTPELLIER	E172.00261011	011	MONTPELLIER	BOUTIQUE JWELL (EXBOTTY KIDS) LOT 8	M	1	NON
arrondissement MONTPELLIER	E172.00261012	012	MONTPELLIER	NOUVELLE BIJOUTERIE DIAMOND D'OR LOT 14	M	1	NON
arrondissement MONTPELLIER	E172.00261013	013	MONTPELLIER	BOULANGERIE LA PIPELETTE LOT A (EX. COEUR DE BLE CAFETERIA)	M	1	NON
arrondissement MONTPELLIER	E172.00261014	014	MONTPELLIER	COIFFURE DE MONDE " JEAN CLAUDE AUBRY " LOT 09	M	1	NON
arrondissement MONTPELLIER	E172.00261015	015	MONTPELLIER	SALON BG HOMMES LOT 10	M	1	NON
arrondissement MONTPELLIER	E172.00261016	016	MONTPELLIER	TEMPLE DE L'ELEGANCE/AU COMPTOIR DES DAMES LOT 11	M	1	NON
arrondissement MONTPELLIER	E172.00261017	017	MONTPELLIER	MARTIN PHARMACIE LOT 12	M	1	NON
arrondissement MONTPELLIER	E172.00261018	018	MONTPELLIER	BOUTIQUE VERDIER VOYAGES LOT 13 A	M	1	NON
arrondissement MONTPELLIER	E172.00261021	021	MONTPELLIER	BRUT BUTCHER LOT F1	N	1	NON
arrondissement MONTPELLIER	E172.00261022	022	MONTPELLIER	COQUE VIDE/PHARMACIE LOT F2	M	1	NON
arrondissement MONTPELLIER	E172.00261024	024	MONTPELLIER	CENTRE AUTO FEU VERT	M	4	NON
arrondissement MONTPELLIER	E172.00262		MONTPELLIER	RESTAURANT ESCALE AU LIBAN	N	2	NON
arrondissement MONTPELLIER	E172.00263		MONTPELLIER	COLLEGE SIMONE VEIL (EX LAS CAZES)	R	3	NON
arrondissement MONTPELLIER	E172.00264		MONTPELLIER	LYCEE PRIVE NEVERS	-	-	NON
arrondissement MONTPELLIER	E172.00264001	001	MONTPELLIER	LYCEE PRIVE NEVERS BATIMENT A-B-D-F	R	2	NON
arrondissement MONTPELLIER	E172.00264002	002	MONTPELLIER	LYCEE PRIVE NEVERS BATIMENT I-J	R	2	NON
arrondissement MONTPELLIER	E172.00264003	003	MONTPELLIER	BATIMENT F' LYCEE NEVERS	R	2	NON
arrondissement MONTPELLIER	E172.00265		MONTPELLIER	CINEMA COMEDIE GAUMONT	L	2	NON
arrondissement MONTPELLIER	E172.00266		MONTPELLIER	OFFICE DEPOT	M	2	NON
arrondissement MONTPELLIER	E172.00267		MONTPELLIER	CINEMA DIAGONAL CAPITOLE	L	2	NON
arrondissement MONTPELLIER	E172.00268		MONTPELLIER	MAISON POUR TOUS PAUL EMILE VICTOR	R	2	NON
arrondissement MONTPELLIER	E172.00269		MONTPELLIER	ENSAM- ECOLE D'ARCHITECTURE	L	2	NON
arrondissement MONTPELLIER	E172.00270		MONTPELLIER	LES HALLES DU LEZ (EX PALLADIUM -MILK)	N	1	NON
arrondissement MONTPELLIER	E172.00270001	001	MONTPELLIER	LES HALLES MARCHANDES	N	1	NON
arrondissement MONTPELLIER	E172.00270002	002	MONTPELLIER	RESTAURANT MOOKRET ETAGE LES HALLES DU LEZ	N	1	NON
arrondissement MONTPELLIER	E172.00270003	003	MONTPELLIER	RESTAURANT MAMACITA LES HALLES DU LEZ	N	1	NON
arrondissement MONTPELLIER	E172.00270004	004	MONTPELLIER	RESTAURANT POMPADOUR ETAGE LES HALLES DU LEZ	N	1	NON
arrondissement MONTPELLIER	E172.00270005	005	MONTPELLIER	LOT 1 ET 2 / MANITA/ LES HALLES DU LEZ	N	1	NON
arrondissement MONTPELLIER	E172.00270006	006	MONTPELLIER	LOT 5B LES COMPTOIRS DES ILES/ LES HALLES DU LEZ	N	1	NON
arrondissement MONTPELLIER	E172.00270007	007	MONTPELLIER	LOT 3A/3B BAMBINO PIZZA/LES HALLES DU LEZ DU PALLADIUM	N	1	NON
arrondissement MONTPELLIER	E172.00270008	008	MONTPELLIER	LOT 4A/CAMIONNETTE BIOSHOP/LES HALLES DU LEZ	N	1	NON
arrondissement MONTPELLIER	E172.00270009	009	MONTPELLIER	LOT 4B/ DOM PATA NEGRA/LES HALLES DU LEZ	N	1	NON
arrondissement MONTPELLIER	E172.00270010	010	MONTPELLIER	LOT 5A/MAMAONA/LES HALLES DU LEZ	N	1	NON
arrondissement MONTPELLIER	E172.00270011	011	MONTPELLIER	LOT 6B/HYOGA/LES HALLES DU LEZ	N	1	NON
arrondissement MONTPELLIER	E172.00270012	012	MONTPELLIER	LOT 8A/LES MARIE/LES HALLES DU LEZ	N	1	NON
arrondissement MONTPELLIER	E172.00270013	013	MONTPELLIER	LOT 8B/FABRICKS/LES HALLES DU LEZ	N	1	NON
arrondissement MONTPELLIER	E172.00270014	014	MONTPELLIER	LOT 9A/EPICURIEN/LES HALLES DU LEZ	N	1	NON
arrondissement MONTPELLIER	E172.00270015	015	MONTPELLIER	LOT 10/CHEZ BEBELLE/LES HALLES DU LEZ	N	1	NON
arrondissement MONTPELLIER	E172.00270016	016	MONTPELLIER	LOT 11A/MY LITTLE BENTO/LES HALLES DU LEZ	N	1	NON
arrondissement MONTPELLIER	E172.00270017	017	MONTPELLIER	LOT 11B/MARIA BONITA/LES HALLES DU LEZ	N	1	NON
arrondissement MONTPELLIER	E172.00270018	018	MONTPELLIER	LOT 12A/CHOCOLAT PAPEREX/LES HALLES DU LEZ	N	1	NON
arrondissement MONTPELLIER	E172.00270019	019	MONTPELLIER	LOT 13B/PATISSERIE CLARA JUNG/LES HALLES DU LEZ	N	1	NON
arrondissement MONTPELLIER	E172.00270020	020	MONTPELLIER	LOT 14A/14B/CHEZ JOE/LES HALLES DU LEZ	N	1	NON
arrondissement MONTPELLIER	E172.00270021	021	MONTPELLIER	LOT 15A/15B/FRENCHIE BY/LES HALLES DU LEZ	N	1	NON
arrondissement MONTPELLIER	E172.00270022	022	MONTPELLIER	LOT 16/PHARE DU LEZ/LES HALLES DU LEZ	N	1	NON
arrondissement MONTPELLIER	E172.00270023	023	MONTPELLIER	LOT 17/EPICERIE ITALIENNE/LES HALLES DU LEZ	N	1	NON
arrondissement MONTPELLIER	E172.00270024	024	MONTPELLIER	LOT 18A/LOCATORE/LES HALLES DU LEZ	N	1	NON
arrondissement MONTPELLIER	E172.00270025	025	MONTPELLIER	LOT A/BAR A PATES/LES HALLES DU LEZ	N	1	NON
arrondissement MONTPELLIER	E172.00270026	026	MONTPELLIER	LOT B/LE BAR DES HALLES/LES HALLES DU LEZ	N	1	NON
arrondissement MONTPELLIER	E172.00270027	027	MONTPELLIER	LOT C/LE BAR A LEZ/LES HALLES DU LEZ	N	1	NON
arrondissement MONTPELLIER	E172.00270028	028	MONTPELLIER	LOT E/CHEZ BEBELLE/LES HALLES DU LEZ	N	1	NON
arrondissement MONTPELLIER	E172.00270029	029	MONTPELLIER	LOT G/NAKED/LES HALLES DU LEZ	N	1	NON
arrondissement MONTPELLIER	E172.00270030	030	MONTPELLIER	LOT H/CHEZ PAPE/LES HALLES DU LEZ	N	1	NON

arrondissement MONTPELLIER	E172.00270031	031	MONTPELLIER	LOT 6A/L'ORIENTAL/LES HALLES DU LEZ	N	1	NON
arrondissement MONTPELLIER	E172.00270032	032	MONTPELLIER	LOT 7 / L'ATELIER/LES HALLES DU LEZ	N	1	NON
arrondissement MONTPELLIER	E172.00270033	033	MONTPELLIER	LOT 13 A/LES SARDINES/LES HALLES DU LEZ	N	1	NON
arrondissement MONTPELLIER	E172.00270034	034	MONTPELLIER	LOT 18B/LA COMPAGNIE DU POULET/LES HALLES DU LEZ	N	1	NON
arrondissement MONTPELLIER	E172.00270035	035	MONTPELLIER	LOT D/TXOKO/LES HALLES DU LEZ	N	1	NON
arrondissement MONTPELLIER	E172.00270036	036	MONTPELLIER	LOT F / LE COMPTOIR ALARICK/LES HALLES DU LEZ	N	1	NON
arrondissement MONTPELLIER	E172.00272		MONTPELLIER	RECTORAT ACADEMIE PALAIS UNIVERSITAIRE	W	2	NON
arrondissement MONTPELLIER	E172.00273		MONTPELLIER	COMPLEXE FUNERAIRE DE GRAMMONT	V	2	NON
arrondissement MONTPELLIER	E172.00274		MONTPELLIER	MAISON POUR TOUS GEORGES BRASSENS	L	3	NON
arrondissement MONTPELLIER	E172.00274001	001	MONTPELLIER	HALTE GARDERIE LES COPAINS D ABORD MPT GEORGES BRASSENS	L	2	NON
arrondissement MONTPELLIER	E172.00276		MONTPELLIER	INTERMARCHE CLEMENCEAU	M	2	NON
arrondissement MONTPELLIER	E172.00277		MONTPELLIER	MONOPRIX	M	2	NON
arrondissement MONTPELLIER	E172.00278		MONTPELLIER	SALLE DE SPORTS BASIC FIT	X	3	NON
arrondissement MONTPELLIER	E172.00279		MONTPELLIER	LEADER PRICE	M	4	NON
arrondissement MONTPELLIER	E172.00280		MONTPELLIER	HOTEL NOVOTEL	O	2	OUI
arrondissement MONTPELLIER	E172.00282		MONTPELLIER	COLLEGE LES ESCHOLIERS DE LA MOSSON	R	2	NON
arrondissement MONTPELLIER	E172.00283		MONTPELLIER	COLLEGE JOFFRE	R	2	NON
arrondissement MONTPELLIER	E172.00286		MONTPELLIER	LYCEE JULES GUESDE	-	-	NON
arrondissement MONTPELLIER	E172.00286001	001	MONTPELLIER	LYCEE JULES GUESDE BATIMENT A	R	2	NON
arrondissement MONTPELLIER	E172.00286002	002	MONTPELLIER	LYCEE JULES GUESDE BATIMENTS B ET D	R	2	NON
arrondissement MONTPELLIER	E172.00286003	003	MONTPELLIER	LYCEE JULES GUESDE BATIMENTS C ET E	R	3	NON
arrondissement MONTPELLIER	E172.00286005	005	MONTPELLIER	LYCEE JULES GUESDE BATIMENTS PROVISOIRES	R	3	NON
arrondissement MONTPELLIER	E172.00286006	006	MONTPELLIER	LYCEE JULES GUESDE INTERNAT	RH	4	OUI
arrondissement MONTPELLIER	E172.00288		MONTPELLIER	LYCEE PRIVE NOTRE DAME DE LA MERCI	R	2	NON
arrondissement MONTPELLIER	E172.00289		MONTPELLIER	EGLISE DON BOSCO	V	2	NON
arrondissement MONTPELLIER	E172.00293		MONTPELLIER	ECOLE SUPERIEURE DE COMMERCE MONTPELLIER BUSINESS SCHOOL	R	2	NON
arrondissement MONTPELLIER	E172.00294		MONTPELLIER	SUPERMARCHÉ CASINO	M	2	NON
arrondissement MONTPELLIER	E172.00294001	001	MONTPELLIER	ITSIS BAN COIFFEUR	M	1	NON
arrondissement MONTPELLIER	E172.00294003	003	MONTPELLIER	LAVERIE LIBRE SERVICE	M	1	NON
arrondissement MONTPELLIER	E172.00294004	004	MONTPELLIER	PHARMACIE DE LA CROIX ROUSSE	M	1	NON
arrondissement MONTPELLIER	E172.00294005	005	MONTPELLIER	AGENCE BANCAIRE	M	1	NON
arrondissement MONTPELLIER	E172.00297		MONTPELLIER	CARREFOUR MARKET	M	2	NON
arrondissement MONTPELLIER	E172.00299		MONTPELLIER	MAGASIN FIC	M	3	NON
arrondissement MONTPELLIER	E172.00300		MONTPELLIER	UNIQLO (EX. H ET M, LA HALLE, MAGASIN VIRGIN)	M	3	NON
arrondissement MONTPELLIER	E172.00303		MONTPELLIER	GROUPEMENT ETABLISSEMENT METRO / BASIC FIT	M	2	NON
arrondissement MONTPELLIER	E172.00303001	001	MONTPELLIER	MAGASIN METRO	M	2	NON
arrondissement MONTPELLIER	E172.00303002	002	MONTPELLIER	SALLE SPORTIVE BASIC FIT	X	2	NON
arrondissement MONTPELLIER	E172.00304		MONTPELLIER	MAGASIN LA FOIR'FOUILLE	M	3	NON
arrondissement MONTPELLIER	E172.00305		MONTPELLIER	CLINIQUE MILLENAIRE	U	2	OUI
arrondissement MONTPELLIER	E172.00306		MONTPELLIER	GIFI	M	2	NON
arrondissement MONTPELLIER	E172.00307		MONTPELLIER	COLLEGE FRANCOIS RABELAIS	-	-	NON
arrondissement MONTPELLIER	E172.00307001	001	MONTPELLIER	GYMNASE DU COLLEGE FRANCOIS RABELAIS	X	3	NON
arrondissement MONTPELLIER	E172.00307002	002	MONTPELLIER	COLLEGE FRANCOIS RABELAIS	R	3	NON
arrondissement MONTPELLIER	E172.00308		MONTPELLIER	EGLISE SAINTE BERNADETTE	V	3	NON
arrondissement MONTPELLIER	E172.00309		MONTPELLIER	HOTEL DE LA METROPOLE MONTPELLIER/PAVILLON JUNON	L	2	NON
arrondissement MONTPELLIER	E172.00311		MONTPELLIER	CRAM - CPAM - SMR	W	2	NON
arrondissement MONTPELLIER	E172.00312		MONTPELLIER	SALLE AVERROES	V	2	NON
arrondissement MONTPELLIER	E172.00313		MONTPELLIER	SIMPLY MARKET	M	2	NON
arrondissement MONTPELLIER	E172.00315		MONTPELLIER	CATHEdraLE SAINT PIERRE	V	2	NON
arrondissement MONTPELLIER	E172.00315001	001	MONTPELLIER	CATHEdraLE SAINT PIERRE/ ASSOCIATION DIOCESAINE/AUMONERIE	W	2	NON
arrondissement MONTPELLIER	E172.00316		MONTPELLIER	SALLE POLYVALENTE - COMMERCE JACQUES D ARAGON	L	2	NON
arrondissement MONTPELLIER	E172.00317		MONTPELLIER	PAVILLON ZEUS -IMMEUBLE LA COUPOLE AILE NORD -METROPOLE MONTPELLIER	W	2	NON
arrondissement MONTPELLIER	E172.00319		MONTPELLIER	CENTRE NAUTIQUE NEPTUNE PISCINE	-	-	NON
arrondissement MONTPELLIER	E172.00320		MONTPELLIER	CARREFOUR MARKET	M	3	NON
arrondissement MONTPELLIER	E172.00320001	001	MONTPELLIER	SALON DE COIFFURE	M	3	NON
arrondissement MONTPELLIER	E172.00320002	002	MONTPELLIER	OPTIQUE VISION PLUS	M	3	NON
arrondissement MONTPELLIER	E172.00321		MONTPELLIER	AUCHAN (EX SIMPLY MARKET)	M	2	NON
arrondissement MONTPELLIER	E172.00322		MONTPELLIER	HOTEL CROWNE PLAZZA - MONTPELLIER CORUM	O	2	OUI
arrondissement MONTPELLIER	E172.00323		MONTPELLIER	LYCEE MENDES FRANCE BT A ATELIERS	R	2	NON
arrondissement MONTPELLIER	E172.00324		MONTPELLIER	LYCEE MENDES FRANCE BT B1 ACCUEIL	R	3	NON
arrondissement MONTPELLIER	E172.00325		MONTPELLIER	MAGASIN LEADER PRICE	M	2	NON
arrondissement MONTPELLIER	E172.00327		MONTPELLIER	GROUPE SCOLAIRE LES CEVENNES-ELEMENTAIRE JULIE DAUBIE/MATERNELLE MADELEINE BRES	-	-	NON
arrondissement MONTPELLIER	E172.00327001	001	MONTPELLIER	GROUPE SCOLAIRE LES CEVENNES - ELEMENTAIRE JULIE DAUBIE	R	3	NON
arrondissement MONTPELLIER	E172.00327002	002	MONTPELLIER	GROUPE SCOLAIRE LES CEVENNES-MATERNELLE MADELEINE BRES	R	4	NON
arrondissement MONTPELLIER	E172.00329		MONTPELLIER	MAISON POUR TOUS L'ESCOUTAIRE HALTE GARDERIE LOU CAGANIS	L	3	NON
arrondissement MONTPELLIER	E172.00330		MONTPELLIER	LYCEE FREDERIC BAZILLE - BT C INTERNAT	RH	3	OUI
arrondissement MONTPELLIER	E172.00332		MONTPELLIER	GYMNASE B.JOUANIQUE	X	3	NON
arrondissement MONTPELLIER	E172.00337		MONTPELLIER	CITE SCOLAIRE FRANCOISE COMBES	-	-	OUI
arrondissement MONTPELLIER	E172.00337001	001	MONTPELLIER	SAINTE MARTIN - BATIMENT INTERNAT - LYCEE COLLEGE D'EXCELLENCE	RH	4	OUI
arrondissement MONTPELLIER	E172.00337002	002	MONTPELLIER	TASTAVIN - BATIMENT D'INSTRUCTION DE LAUWE - LYCEE COLLEGE D'EXCELLENCE	R	3	NON
arrondissement MONTPELLIER	E172.00337005	005	MONTPELLIER	SAINTE MARTIN - RESTAURANT - LYCEE COLLEGE D'EXCELLENCE	N	3	NON
arrondissement MONTPELLIER	E172.00339		MONTPELLIER	FONDATION EPF - ECOLE POLYTECHNIQUE FEMININE	R	3	NON
arrondissement MONTPELLIER	E172.00340		MONTPELLIER	CLINIQUE CLEMENTVILLE	U	3	OUI
arrondissement MONTPELLIER	E172.00341		MONTPELLIER	GROUPE SCOLAIRE LE LEZ - MATERNELLE PROKOFIEV - ELEMENTAIRE ZAY	-	-	NON
arrondissement MONTPELLIER	E172.00341001	001	MONTPELLIER	GROUPE SCOLAIRE LE LEZ : MATERNELLE PROKOFIEV	R	3	NON
arrondissement MONTPELLIER	E172.00341002	002	MONTPELLIER	GROUPE SCOLAIRE LE LEZ : ELEMENTAIRE ZAY	R	3	NON
arrondissement MONTPELLIER	E172.00342		MONTPELLIER	COLLEGE CLEMENCE ROYER	R	3	NON
arrondissement MONTPELLIER	E172.00343		MONTPELLIER	LIDL DISTRIBUTION ALIMENTAIRE	M	4	NON
arrondissement MONTPELLIER	E172.00346		MONTPELLIER	HALLS JACQUES COEUR	M	3	NON
arrondissement MONTPELLIER	E172.00347		MONTPELLIER	PALAIS DE JUSTICE	W	3	NON
arrondissement MONTPELLIER	E172.00349		MONTPELLIER	SALLE PAROISSIALE JEAN XXIII	L	3	NON
arrondissement MONTPELLIER	E172.00350		MONTPELLIER	COLLEGE PRIVE SAINT FRANCOIS REGIS	R	3	NON
arrondissement MONTPELLIER	E172.00351		MONTPELLIER	COLLEGE MARCEL PAGNOL	R	3	NON
arrondissement MONTPELLIER	E172.00353		MONTPELLIER	MAISON POUR TOUS MONTPELLIER JOSEPH RICOME	L	3	NON
arrondissement MONTPELLIER	E172.00359		MONTPELLIER	DISTRIBUTION ALIMENTAIRE 7 CANS LIDL	M	3	NON
arrondissement MONTPELLIER	E172.00362		MONTPELLIER	CENTRE SOCIAL CAF	L	3	NON
arrondissement MONTPELLIER	E172.00363		MONTPELLIER	DISCOTHEQUE PANAMA CAFE + BUREAUX (EX DISCOTHEQUE IDEM)	P	3	NON

arrondissement MONTPELLIER	E172.00363001	001	MONTPELLIER	BUREAUX /DISCOTHEQUE PANAMA CAFE (EX DISCOTHEQUE IDEM)	W	3	NON
arrondissement MONTPELLIER	E172.00365		MONTPELLIER	MAISON POUR TOUS COLUCCI	L	3	NON
arrondissement MONTPELLIER	E172.00366		MONTPELLIER	CASINO SHOPPING (ANCIEN MAC DAN)	M	3	NON
arrondissement MONTPELLIER	E172.00368		MONTPELLIER	CREPS - BATIMENT SYDNEY ATLANTA	X	3	NON
arrondissement MONTPELLIER	E172.00370		MONTPELLIER	CENTRE COMMERCIAL DE LA MOSSON LEADER PRICE - BOULANGERIE O'PAN	M	3	NON
arrondissement MONTPELLIER	E172.00372		MONTPELLIER	MAISON DE QUARTIER FREDERIC CHOPIN	L	3	NON
arrondissement MONTPELLIER	E172.00373		MONTPELLIER	LYCEE PRIVE NOTRE DAME DE LA MERCI (ANNEXE)	R	4	NON
arrondissement MONTPELLIER	E172.00374		MONTPELLIER	COLLEGE PRIVE SAINT CHARLES LA PROVIDENCE	R	3	NON
arrondissement MONTPELLIER	E172.00375		MONTPELLIER	GROUPE SCOLAIRE PAINLEVE -ELEMENTAIRE PAINLEVE /MATERNELLE LOUISE MICHEL	-	-	NON
arrondissement MONTPELLIER	E172.00375001	001	MONTPELLIER	GROUPE SCOLAIRE PAINLEVE :ELEMENTAIRE PAINLEVE	R	3	NON
arrondissement MONTPELLIER	E172.00375002	002	MONTPELLIER	GROUPE SCOLAIRE PAINLEVE :MATERNELLE LOUISE MICHEL	R	3	NON
arrondissement MONTPELLIER	E172.00376		MONTPELLIER	ITEP CENTRE BOURNEVILLE	-	-	OUI
arrondissement MONTPELLIER	E172.00376002	002	MONTPELLIER	CENTRE BOURNEVILLE SALLE POLYVALENTE	LH	4	NON
arrondissement MONTPELLIER	E172.00376003	003	MONTPELLIER	CENTRE BOURNEVILLE HEBERGEMENT UEO	RH	5	OUI
arrondissement MONTPELLIER	E172.00376004	004	MONTPELLIER	CENTRE BOURNEVILLE HEBERGEMENT UEE	RH	5	OUI
arrondissement MONTPELLIER	E172.00377		MONTPELLIER	POLYCLINIQUE SAINT JEAN	U	3	OUI
arrondissement MONTPELLIER	E172.00378		MONTPELLIER	THEATRE JEAN VILAR ESPACE BERNARD GLANDIER	L	3	NON
arrondissement MONTPELLIER	E172.00380		MONTPELLIER	GROUPE SCOLAIRE MERMOZ MATERNELLE VASCO DE GAMA + PRIMAIRE	-	-	NON
arrondissement MONTPELLIER	E172.00380001	001	MONTPELLIER	GROUPE SCOLAIRE MERMOZ : MATERNELLE VASCO DE GAMA	R	3	NON
arrondissement MONTPELLIER	E172.00380002	002	MONTPELLIER	GROUPE SCOLAIRE MERMOZ : PRIMAIRE	R	3	NON
arrondissement MONTPELLIER	E172.00382		MONTPELLIER	GROUPE SCOLAIRE LANTISSARGUES : MATERNELLE SURCOUF-ELEMENTAIRE SIMENON	-	-	NON
arrondissement MONTPELLIER	E172.00382001	001	MONTPELLIER	GROUPE SCOLAIRE LANTISSARGUES : MATERNELLE SURCOUF	R	3	NON
arrondissement MONTPELLIER	E172.00382002	002	MONTPELLIER	GROUPE SCOLAIRE LANTISSARGUES :ELEMENTAIRE SIMENON	R	3	NON
arrondissement MONTPELLIER	E172.00383		MONTPELLIER	GROUPE SCOLAIRE VILLENEUVE D'ANGOULEME : MATERNELLE ALIENOR AQUITAINE/ELEMENTAIRE	-	-	NON
arrondissement MONTPELLIER	E172.00383001	001	MONTPELLIER	GROUPE SCOLAIRE VILLENEUVE D'ANGOULEME : MATERNELLE ALIENOR AQUITAINE	R	3	NON
arrondissement MONTPELLIER	E172.00383002	002	MONTPELLIER	GROUPE SCOLAIRE VILLENEUVE D'ANGOULEME : ELEMENTAIRE	R	3	NON
arrondissement MONTPELLIER	E172.00385		MONTPELLIER	MAISON POUR TOUS MARIE CURIE	L	3	NON
arrondissement MONTPELLIER	E172.00386		MONTPELLIER	GYMNASSE ALAIN COLAS	X	3	NON
arrondissement MONTPELLIER	E172.00387		MONTPELLIER	INSTITUT AGRONOMIQUE EUROPEEN CIHEAM-IAMM	-	-	NON
arrondissement MONTPELLIER	E172.00387003	003	MONTPELLIER	BATIMENT B - INSTITUT AGRONOMIQUE EUROPEEN CIHEAM-IAMM	R	3	NON
arrondissement MONTPELLIER	E172.00391		MONTPELLIER	JAM JAZZ ACTION	L	3	NON
arrondissement MONTPELLIER	E172.00393		MONTPELLIER	MAISON DES RAPATRIES	L	3	NON
arrondissement MONTPELLIER	E172.00394		MONTPELLIER	MAISON POUR TOUS ANDRE CHAMSON	L	3	NON
arrondissement MONTPELLIER	E172.00395		MONTPELLIER	MAISON POUR TOUS LEO LAGRANGE	L	3	NON
arrondissement MONTPELLIER	E172.00396		MONTPELLIER	SALLE RABELAIS (EX CINEMA PATHE)	L	3	NON
arrondissement MONTPELLIER	E172.00397		MONTPELLIER	MAISON POUR TOUS VOLTAIRE	L	3	NON
arrondissement MONTPELLIER	E172.00398		MONTPELLIER	CANOPE ACADEMIE DE MONTPELLIER (EX CRDP)	L	3	NON
arrondissement MONTPELLIER	E172.00400		MONTPELLIER	CARREFOUR MARKET - BOULANGERIE ANGE CAFE - CELLULE 2 VIDE	M	3	NON
arrondissement MONTPELLIER	E172.00400001	001	MONTPELLIER	BOULANGERIE ANGE CAFE	M	3	NON
arrondissement MONTPELLIER	E172.00401		MONTPELLIER	CENTRE COMMERCIAL RIMBAUD POMPIGNANE	M	3	NON
arrondissement MONTPELLIER	E172.00404		MONTPELLIER	RESTAURANT KFC	N	3	NON
arrondissement MONTPELLIER	E172.00406		MONTPELLIER	CARREFOUR CITY/ M. BRICOLAGE	M	3	NON
arrondissement MONTPELLIER	E172.00407		MONTPELLIER	CARREFOUR CITY	M	3	NON
arrondissement MONTPELLIER	E172.00408		MONTPELLIER	MAGASIN GIF (EX TATI)	M	3	NON
arrondissement MONTPELLIER	E172.00413		MONTPELLIER	HOTEL KYRIAD PRESTIGE	O	3	OUI
arrondissement MONTPELLIER	E172.00414		MONTPELLIER	BRASSERIE ARLEQUIN	N	3	NON
arrondissement MONTPELLIER	E172.00415		MONTPELLIER	RESTAURANT LE 9 (EX LE SUD)	N	3	NON
arrondissement MONTPELLIER	E172.00416		MONTPELLIER	SUPERMARCHE CASINO	M	2	NON
arrondissement MONTPELLIER	E172.00417		MONTPELLIER	CENTRE D'ART CONTEMPORAIN MOCO (EX MUSEE DE L'HISTOIRE DE LA FRANCE EN ALGERIE)	Y	3	NON
arrondissement MONTPELLIER	E172.00419		MONTPELLIER	RESTAURANT L'ASSIETTE AU BOEUF	N	3	NON
arrondissement MONTPELLIER	E172.00420		MONTPELLIER	MAC DONALD'S	N	3	NON
arrondissement MONTPELLIER	E172.00421		MONTPELLIER	RESTAURANT UNIVERSITAIRE BOUTONNET	N	3	NON
arrondissement MONTPELLIER	E172.00422		MONTPELLIER	IBIS MONTPELLIER SUD /IBIS BUDGET	O	3	OUI
arrondissement MONTPELLIER	E172.00423		MONTPELLIER	HOTEL RESTAURANT CAMPANILE	O	3	OUI
arrondissement MONTPELLIER	E172.00424		MONTPELLIER	HOTEL OCEANIA METROPOLE	O	3	OUI
arrondissement MONTPELLIER	E172.00425		MONTPELLIER	HOTEL PULLMAN (EX SOFITEL ANTIGONE)	O	3	OUI
arrondissement MONTPELLIER	E172.00428		MONTPELLIER	COLLEGE GERARD PHILIPPE ET GYMNASSE	-	-	NON
arrondissement MONTPELLIER	E172.00428001	001	MONTPELLIER	COLLEGE GERARD PHILIPPE	R	3	NON
arrondissement MONTPELLIER	E172.00429		MONTPELLIER	COLLEGE JEU DE MAIL	R	3	NON
arrondissement MONTPELLIER	E172.00430		MONTPELLIER	ECOLE DES ANGES GARDIENS ET COLLEGE PRIVE DU SITE SAINT ROCH	-	-	OUI
arrondissement MONTPELLIER	E172.00430001	001	MONTPELLIER	LE CENTRE PEDAGOGIQUE/ECOLE DES ANGES GARDIENS COLLEGE PRIVE DU SITE ST ROCH	RH	2	OUI
arrondissement MONTPELLIER	E172.00430002	002	MONTPELLIER	COLLEGE SAINT ROCH/ECOLE DES ANGES GARDIENS ET COLLEGE PRIVE DU SITE SAINT ROCH	R	2	NON
arrondissement MONTPELLIER	E172.00430003	003	MONTPELLIER	MATERNELLE ET PRIMAIRE/ECOLE DES ANGES GARDIENS ET COLLEGE PRIVE DU SITE SAINT R	R	2	NON
arrondissement MONTPELLIER	E172.00430004	004	MONTPELLIER	DIRECTION DIOCESAINE/ECOLE DES ANGES GARDIENS ET COLLEGE PRIVE DU SITE SAINT ROC	R	2	NON
arrondissement MONTPELLIER	E172.00431		MONTPELLIER	CONSERVATOIRE REGIONAL DE MUSIQUE ET DANSE	R	3	NON
arrondissement MONTPELLIER	E172.00433		MONTPELLIER	GROUPE SCOLAIRE : ECOLE ELEMENTAIRE BLAISE PASCAL - MATERNELLE SARAH BERNHARDT	-	-	NON
arrondissement MONTPELLIER	E172.00433001	001	MONTPELLIER	GROUPE SCOLAIRE : ECOLE ELEMENTAIRE BLAISE PASCAL	R	3	NON
arrondissement MONTPELLIER	E172.00433002	002	MONTPELLIER	GROUPE SCOLAIRE : MATERNELLE SARAH BERNHARDT	R	3	NON
arrondissement MONTPELLIER	E172.00435		MONTPELLIER	HOTEL MERCURE MONTPELLIER CENTRE	O	3	OUI
arrondissement MONTPELLIER	E172.00436		MONTPELLIER	GROUPE SCOLAIRE INSTITUT SAINTE FAMILLE-SAINT CHARLES	R	3	NON
arrondissement MONTPELLIER	E172.00437		MONTPELLIER	ECOLE PRIVEE SAINTE ODILE	R	3	NON
arrondissement MONTPELLIER	E172.00438		MONTPELLIER	ECOLE ASSOMPTION SAINTE THERESE	R	3	NON
arrondissement MONTPELLIER	E172.00439		MONTPELLIER	ECOLE SAINTE GENEVIEVE	R	3	NON
arrondissement MONTPELLIER	E172.00440		MONTPELLIER	ESICAD - BATIMENT ECOLE	R	3	NON
arrondissement MONTPELLIER	E172.00441		MONTPELLIER	GROUPE SCOLAIRE ALAIN SAVARY: ELEMENTAIRE SAVARY/MATERNELLE HELENE BOUCHER	-	-	NON
arrondissement MONTPELLIER	E172.00441001	001	MONTPELLIER	GROUPE SCOLAIRE ALAIN SAVARY : ELEMENTAIRE SAVARY	R	3	NON

arrondissement MONTPELLIER	E172.00441002	002	MONTPELLIER	GRUPE SCOLAIRE ALAIN SAVARY: MATERNELLE HELENE BOUCHER	R	3	NON
arrondissement MONTPELLIER	E172.00442		MONTPELLIER	GRUPE SCOLAIRE ESTANOVE : MATERNELLE DESBORDES VALMORE /ELEMENTAIRE CHURCHILL	-	-	NON
arrondissement MONTPELLIER	E172.00442001	001	MONTPELLIER	GRUPE SCOLAIRE ESTANOVE : MATERNELLE DESBORDES VALMORE	R	3	NON
arrondissement MONTPELLIER	E172.00442002	002	MONTPELLIER	GRUPE SCOLAIRE ESTANOVE : ELEMENTAIRE CHURCHILL	R	3	NON
arrondissement MONTPELLIER	E172.00443		MONTPELLIER	GRUPE SCOLAIRE DELTEIL : ELEMENTAIRE JOSEPH DELTEIL/MATERNELLE JULES MICHELET	-	-	NON
arrondissement MONTPELLIER	E172.00443001	001	MONTPELLIER	GRUPE SCOLAIRE DELTEIL : ELEMENTAIRE JOSEPH DELTEIL	R	3	NON
arrondissement MONTPELLIER	E172.00443002	002	MONTPELLIER	GRUPE SCOLAIRE DELTEIL : MATERNELLE JULES MICHELET	R	3	NON
arrondissement MONTPELLIER	E172.00444		MONTPELLIER	GRUPE SCOLAIRE LES MENESTRELS : ELEMENTAIRE KUROSAWA/MATERNELLE INDIRA GHANDI	-	-	NON
arrondissement MONTPELLIER	E172.00444001	001	MONTPELLIER	GRUPE SCOLAIRE LES MENESTRELS : ELEMENTAIRE KUROSAWA	R	4	NON
arrondissement MONTPELLIER	E172.00444002	002	MONTPELLIER	GRUPE SCOLAIRE LES MENESTRELS : MATERNELLE INDIRA GHANDI	R	4	NON
arrondissement MONTPELLIER	E172.00445		MONTPELLIER	ECOLE PREPARATOIRE CARRIERES SOCIALES - LYCEE TURGOT	R	3	NON
arrondissement MONTPELLIER	E172.00447		MONTPELLIER	MEDIATHEQUE JEAN JACQUES ROUSSEAU	S	3	NON
arrondissement MONTPELLIER	E172.00448		MONTPELLIER	CLINIQUE MEDICO CHIRURGICALE BEAUSOLEIL	U	3	OUI
arrondissement MONTPELLIER	E172.00448001	001	MONTPELLIER	CLINIQUE BEAUSOLEIL STRUCTURES MODULAIRES CONSULTATIONS	U	3	NON
arrondissement MONTPELLIER	E172.00448002	002	MONTPELLIER	PARC DE STATIONNEMENT CLINIQUE BEAUSOLEIL	PS	2	NON
arrondissement MONTPELLIER	E172.00448003	003	MONTPELLIER	CLINIQUE BEAUSOLEIL BAT ABCJ	U	3	OUI
arrondissement MONTPELLIER	E172.00448004	004	MONTPELLIER	CLINIQUE BEAUSOLEIL BAT I PRÉPARATION CHIMIO	U	3	OUI
arrondissement MONTPELLIER	E172.00448007	007	MONTPELLIER	CLINIQUE BEAUSOLEIL BAT.F SSR	U	3	OUI
arrondissement MONTPELLIER	E172.00448008	008	MONTPELLIER	CLINIQUE BEAUSOLEIL BAT.G COMMERCES/SANTE	M	3	NON
arrondissement MONTPELLIER	E172.00448009	009	MONTPELLIER	CLINIQUE BEAUSOLEIL BAT.L ACTIVITÉ NON DEFINIE CE JOUR	U	3	OUI
arrondissement MONTPELLIER	E172.00449		MONTPELLIER	CLINIQUE RECH	-	-	OUI
arrondissement MONTPELLIER	E172.00449001	001	MONTPELLIER	CLINIQUE RECH PAVILLONS ST GEORGES - ST MARTHE ET ST HIPPOLYTE	U	3	OUI
arrondissement MONTPELLIER	E172.00449002	002	MONTPELLIER	CLINIQUE RECH BATIMENT RESTAURANT ADMINISTRATIF	N	4	NON
arrondissement MONTPELLIER	E172.00451		MONTPELLIER	SYNAGOGUE ASSOCIATION CULTURELLE ISRAELITE	V	3	NON
arrondissement MONTPELLIER	E172.00453		MONTPELLIER	BASILIQUE NOTRE DAME DES TABLES	V	3	NON
arrondissement MONTPELLIER	E172.00454		MONTPELLIER	EGLISE SAINT FRANCOIS	V	3	NON
arrondissement MONTPELLIER	E172.00456		MONTPELLIER	EGLISE NOTRE DAME DE LA PAIX	V	3	NON
arrondissement MONTPELLIER	E172.00457		MONTPELLIER	EGLISE SAINT ESPRIT	V	3	NON
arrondissement MONTPELLIER	E172.00458		MONTPELLIER	PAROISSE SAINT PAUL	V	3	NON
arrondissement MONTPELLIER	E172.00459		MONTPELLIER	DIRECTION DES SERVICES FISCAUX	W	3	NON
arrondissement MONTPELLIER	E172.00461		MONTPELLIER	COMPLEXE SPORTIF LEON CAZAL GYMNASSE ALAIN LE HETET	X	3	NON
arrondissement MONTPELLIER	E172.00462		MONTPELLIER	GYMNASSE BUSNEL	X	3	NON
arrondissement MONTPELLIER	E172.00463		MONTPELLIER	GYMNASSE JEAN BOUIN	X	3	NON
arrondissement MONTPELLIER	E172.00465		MONTPELLIER	GYMNASSE MARCEL CERDAN	X	3	NON
arrondissement MONTPELLIER	E172.00466		MONTPELLIER	PISCINE DE LA CHAMBERTE - MARCEL SPILLIAERT	X	3	NON
arrondissement MONTPELLIER	E172.00470		MONTPELLIER	GYMNASSE LAS CAZES/ LA CONDAMINE	X	3	NON
arrondissement MONTPELLIER	E172.00471		MONTPELLIER	MAISON D'ENFANTS A CARACTERE SOCIAL BON SECOURS - BT LES 4 SAISONS	RH	3	OUI
arrondissement MONTPELLIER	E172.00472		MONTPELLIER	LA MAISON DE TIBERIADE - ACIM (ASSOCIATION CULTURELLE ISRAELITE DE MONTPELLIER)	R	3	NON
arrondissement MONTPELLIER	E172.00473		MONTPELLIER	HOTEL IBIS CENTRE	O	3	OUI
arrondissement MONTPELLIER	E172.00474		MONTPELLIER	MAISON POUR TOUS MARCEL PAGNOL	L	3	NON
arrondissement MONTPELLIER	E172.00477		MONTPELLIER	GYMNASSE DU COLLEGE ARTHUR RIMBAUD	X	3	NON
arrondissement MONTPELLIER	E172.00478		MONTPELLIER	MONTPELLIER SUP AGRO - INSTITUT DES REGIONS CHAUDES - SUP AGRO	R	3	NON
arrondissement MONTPELLIER	E172.00479		MONTPELLIER	MAISON POUR TOUS JP CAILLENS	L	3	NON
arrondissement MONTPELLIER	E172.00482		MONTPELLIER	GYMNASSE MIREILLE BESSIERE	X	3	NON
arrondissement MONTPELLIER	E172.00485		MONTPELLIER	GRUPE SCOLAIRE PETIT BARD: MATERNELLE GENEVIEVE BONELEMENTAIRE ARMSTRONG	-	-	NON
arrondissement MONTPELLIER	E172.00485001	001	MONTPELLIER	GRUPE SCOLAIRE PETIT BARD: MATERNELLE GENEVIEVE BON	R	3	NON
arrondissement MONTPELLIER	E172.00485002	002	MONTPELLIER	GRUPE SCOLAIRE PETIT BARD: ELEMENTAIRE ARMSTRONG	R	3	NON
arrondissement MONTPELLIER	E172.00487		MONTPELLIER	GRUPE SCOLAIRE VERT BOIS : MATERNELLE MERE TERESA/ELEMENTAIRE JULES FERRY	-	-	NON
arrondissement MONTPELLIER	E172.00487001	001	MONTPELLIER	GRUPE SCOLAIRE VERT BOIS : MATERNELLE MERE TERESA	R	3	NON
arrondissement MONTPELLIER	E172.00487002	002	MONTPELLIER	GRUPE SCOLAIRE VERT BOIS : ELEMENTAIRE JULES FERRY	R	3	NON
arrondissement MONTPELLIER	E172.00488		MONTPELLIER	CERCLE CULTUREL LANGUEDOCIEN GRANDE LOGE DE FRANCE	L	3	NON
arrondissement MONTPELLIER	E172.00489		MONTPELLIER	LA PLATEFORME DU BATIMENT	M	3	NON
arrondissement MONTPELLIER	E172.00490		MONTPELLIER	GRUPE SCOLAIRE : MATERNELLE KERGOMARD/ELEMENTAIRE CHARLES DAVILER	-	-	NON
arrondissement MONTPELLIER	E172.00490001	001	MONTPELLIER	GRUPE SCOLAIRE : MATERNELLE KERGOMARD	R	4	NON
arrondissement MONTPELLIER	E172.00490002	002	MONTPELLIER	GRUPE SCOLAIRE : ELEMENTAIRE CHARLES DAVILER	R	4	NON
arrondissement MONTPELLIER	E172.00491		MONTPELLIER	MAISON POUR TOUS MELINA MERCOURI	L	3	NON
arrondissement MONTPELLIER	E172.00492		MONTPELLIER	COMPAGNIE DE LA FORMATION ESICAD/SCOM/IPAC/WIN	-	-	NON
arrondissement MONTPELLIER	E172.00492001	001	MONTPELLIER	ESICAD BÂTIMENT B EXTENSION	R	3	NON
arrondissement MONTPELLIER	E172.00494		MONTPELLIER	GYMNASSE DES ARTS	X	3	NON
arrondissement MONTPELLIER	E172.00495		MONTPELLIER	COMPLEXE SPORTIF ALBERT BATTEUX (SIEGE DU MUC)	X	4	NON
arrondissement MONTPELLIER	E172.00496		MONTPELLIER	SALLE POLYVALENTE GUILLAUME DE NOGARET	L	3	NON
arrondissement MONTPELLIER	E172.00497		MONTPELLIER	CAFE OZ AUSTRALIAN PUB AYERS ROCK	P	3	NON
arrondissement MONTPELLIER	E172.00499		MONTPELLIER	THEATRE DES 13 VENTS GRAMMONT	L	3	NON
arrondissement MONTPELLIER	E172.00503		MONTPELLIER	COLLEGE LES GARRIGUES	R	3	NON
arrondissement MONTPELLIER	E172.00505		MONTPELLIER	MAGASIN LIDL	M	3	NON
arrondissement MONTPELLIER	E172.00507		MONTPELLIER	SALLE LE TRIOLETTO	L	3	NON
arrondissement MONTPELLIER	E172.00508		MONTPELLIER	MAISON POUR TOUS FRANCOIS VILLON + AGE D'OR BOULET	L	3	NON
arrondissement MONTPELLIER	E172.00509		MONTPELLIER	CFA OCCITANIE-CCI SUD FORMATION- ETABLISSEMENT DE MONTPELLIER BT E HOTELLERIE RES	R	4	NON
arrondissement MONTPELLIER	E172.00511		MONTPELLIER	LES CAVES DE TRINQUE FOUGASSE NORD S-034-2017-113	N	3	NON
arrondissement MONTPELLIER	E172.00513		MONTPELLIER	RESTAURANT BURGER KING (EX QUICK)	N	3	NON

arrondissement MONTPELLIER	E172.00514		MONTPELLIER	BUSINESS SCHOLL (EX ECOLE SUPERIEURE DE COMMERCE) - BATIMENT MODULAIRE G	R	3	NON
arrondissement MONTPELLIER	E172.00516		MONTPELLIER	RESTAURANT CHEZ NOUS (EX. LE CHAI)	N	3	NON
arrondissement MONTPELLIER	E172.00517		MONTPELLIER	GROUPE SCOLAIRE OVALIE : MATERNELLE/PRIMAIRE OLYMPE DE GOUGES/ALGECO	-	-	NON
arrondissement MONTPELLIER	E172.00517001	001	MONTPELLIER	GROUPE SCOLAIRE OVALIE : MATERNELLE	R	3	NON
arrondissement MONTPELLIER	E172.00517002	002	MONTPELLIER	GROUPE SCOLAIRE OVALIE : PRIMAIRE OLYMPE DE GOUGES	R	3	NON
arrondissement MONTPELLIER	E172.00517003	003	MONTPELLIER	GROUPE SCOLAIRE OVALIE : ALGECO	R	4	NON
arrondissement MONTPELLIER	E172.00518		MONTPELLIER	LA CHAPELLE/ EX SALLE DE SPECTACLES THEATRE DE LA VISITA - EX CHAPELLE GELY	L	3	NON
arrondissement MONTPELLIER	E172.00519		MONTPELLIER	MAISON DIOCESAINE ET EPISCOPALE SAINT LAZARE	W	3	NON
arrondissement MONTPELLIER	E172.00522		MONTPELLIER	APPART' CITY - OVALIE 1(EX. PARK AND SUITES)	O	3	OUI
arrondissement MONTPELLIER	E172.00528		MONTPELLIER	AGROPOLIS INTERNATIONAL BATIMENT D	L	4	NON
arrondissement MONTPELLIER	E172.00529		MONTPELLIER	CENTRE DE FORMATION MHSC	RH	4	OUI
arrondissement MONTPELLIER	E172.00532		MONTPELLIER	GROUPE SCOLAIRE JEAN MOULIN & INGRID BERGMAN (MATERNELLE ET ELEMENTAIRE)	R	4	NON
arrondissement MONTPELLIER	E172.00532001	001	MONTPELLIER	GROUPE SCOLAIRE JEAN MOULIN : MATERNELLE BERGMAN	R	4	NON
arrondissement MONTPELLIER	E172.00532002	002	MONTPELLIER	GROUPE SCOLAIRE JEAN MOULIN : ELEMENTAIRE JEAN MOULIN	R	4	NON
arrondissement MONTPELLIER	E172.00534		MONTPELLIER	FOYER D'ACCUEIL MEDICALISE HENRI WALLON	J	4	OUI
arrondissement MONTPELLIER	E172.00535		MONTPELLIER	GROUPE SCOLAIRE BARI : MATERNELLE VIRGINIA WOOLF/ELEMENTAIRE BOULLOCHE	-	-	NON
arrondissement MONTPELLIER	E172.00535001	001	MONTPELLIER	GROUPE SCOLAIRE BARI : MATERNELLE VIRGINIA WOOLF	R	4	NON
arrondissement MONTPELLIER	E172.00535002	002	MONTPELLIER	GROUPE SCOLAIRE BARI : ELEMENTAIRE BOULLOCHE	R	4	NON
arrondissement MONTPELLIER	E172.00536		MONTPELLIER	LYCEE FREDERIC BAZILLE - BT A CENTRE DE RESSOURCES	R	4	NON
arrondissement MONTPELLIER	E172.00540		MONTPELLIER	RESTAURANT GRILLADOC (EX NETTO)	N	3	NON
arrondissement MONTPELLIER	E172.00543		MONTPELLIER	CENTRE MUNICIPAL ASTERIX	R	4	NON
arrondissement MONTPELLIER	E172.00544		MONTPELLIER	BUFFALO GRILL	N	4	NON
arrondissement MONTPELLIER	E172.00549		MONTPELLIER	CRECHE LES PETITS CHAPERONS ROUGES ET BUREAUX	R	4	NON
arrondissement MONTPELLIER	E172.00551		MONTPELLIER	THEATRE PIERRE TABARD (EX THEATRE LAKANAL)	L	4	NON
arrondissement MONTPELLIER	E172.00552		MONTPELLIER	CRECHE UNE SOURIS VERTE	R	4	NON
arrondissement MONTPELLIER	E172.00553		MONTPELLIER	BAR LE CARGO	P	4	NON
arrondissement MONTPELLIER	E172.00555		MONTPELLIER	GROUPE SCOLAIRE MAS DREVON	-	-	NON
arrondissement MONTPELLIER	E172.00555001	001	MONTPELLIER	MATERNELLE BERTIE ALBRECHT	R	4	NON
arrondissement MONTPELLIER	E172.00555002	002	MONTPELLIER	ELEMENTAIRE GARIBALDI	R	4	NON
arrondissement MONTPELLIER	E172.00559		MONTPELLIER	GROUPE SCOLAIRE BARCELONE -MATERNELLE NERUDA/ELEMENTAIRE BOLIVAR	-	-	NON
arrondissement MONTPELLIER	E172.00559001	001	MONTPELLIER	GROUPE SCOLAIRE BARCELONE -MATERNELLE NERUDA	R	4	NON
arrondissement MONTPELLIER	E172.00559002	002	MONTPELLIER	GROUPE SCOLAIRE BARCELONE : ELEMENTAIRE BOLIVAR	R	4	NON
arrondissement MONTPELLIER	E172.00561		MONTPELLIER	CRECHE EDELWEISS	R	4	NON
arrondissement MONTPELLIER	E172.00563		MONTPELLIER	DISCOTHEQUE LE FIZZ	P	4	NON
arrondissement MONTPELLIER	E172.00564		MONTPELLIER	ADAGES LES 4 SEIGNEURS	J	4	OUI
arrondissement MONTPELLIER	E172.00565		MONTPELLIER	GROUPE SCOLAIRE LA CHAMBERTE : ELEMENTAIRE SUN YAT SEN/MATERNELLE CALAS	-	-	NON
arrondissement MONTPELLIER	E172.00565001	001	MONTPELLIER	GROUPE SCOLAIRE LA CHAMBERTE : ELEMENTAIRE SUN YAT SEN	R	3	NON
arrondissement MONTPELLIER	E172.00565002	002	MONTPELLIER	GROUPE SCOLAIRE LA CHAMBERTE : MATERNELLE CALAS	R	3	NON
arrondissement MONTPELLIER	E172.00566		MONTPELLIER	CENTRE MEDICAL DE L'ENFANCE FONTCAUDE	U	4	OUI
arrondissement MONTPELLIER	E172.00568		MONTPELLIER	MAISON DE RETRAITE LES VIOLETTES	J	4	OUI
arrondissement MONTPELLIER	E172.00569		MONTPELLIER	GROUPE SCOLAIRE AIGUELONGUE : ELEMENTAIRE SIGMUND FREUD/MATERNELLE LOUIS DE CAMO	-	-	NON
arrondissement MONTPELLIER	E172.00569001	001	MONTPELLIER	GROUPE SCOLAIRE AIGUELONGUE : ELEMENTAIRE SIGMUND FREUD	R	4	NON
arrondissement MONTPELLIER	E172.00569002	002	MONTPELLIER	GROUPE SCOLAIRE AIGUELONGUE : MATERNELLE LOUIS DE CAMO	R	4	NON
arrondissement MONTPELLIER	E172.00570		MONTPELLIER	GROUPE SCOLAIRE CITE MION : MATERNELLE SIGNORET/ELEMENTAIRE JACQUES BREL	-	-	NON
arrondissement MONTPELLIER	E172.00570001	001	MONTPELLIER	GROUPE SCOLAIRE CITE MION : MATERNELLE SIGNORET	R	4	NON
arrondissement MONTPELLIER	E172.00570002	002	MONTPELLIER	GROUPE SCOLAIRE CITE MION : ELEMENTAIRE JACQUES BREL	R	4	NON
arrondissement MONTPELLIER	E172.00571		MONTPELLIER	ECOLE MATERNELLE JEAN JACQUES ROUSSEAU	R	4	NON
arrondissement MONTPELLIER	E172.00572		MONTPELLIER	ECOLE ELEMENTAIRE CONDORCET	R	4	NON
arrondissement MONTPELLIER	E172.00574		MONTPELLIER	GROUPE SCOLAIRE : MATERNELLE ALPHONSE DAUDET/ELEMENTAIRE MARIE CURIE	-	-	NON
arrondissement MONTPELLIER	E172.00574001	001	MONTPELLIER	GROUPE SCOLAIRE : MATERNELLE ALPHONSE DAUDET	R	4	NON
arrondissement MONTPELLIER	E172.00574002	002	MONTPELLIER	GROUPE SCOLAIRE : ELEMENTAIRE MARIE CURIE	R	4	NON
arrondissement MONTPELLIER	E172.00575		MONTPELLIER	ECOLE MATERNELLE PAPE CARPENTIER BATIMENT A	R	4	NON
arrondissement MONTPELLIER	E172.00575001	001	MONTPELLIER	ECOLE MATERNELLE MARIE PAPE CARPENTIER (SALLE DE PSYCHOMOTRICITE)	R	4	NON
arrondissement MONTPELLIER	E172.00577		MONTPELLIER	MAISON DE RETRAITE ROSERAIE SAINTE ODILE	J	4	OUI
arrondissement MONTPELLIER	E172.00578		MONTPELLIER	ECOLE ELEMENTAIRE HEIDELBERG	R	4	NON
arrondissement MONTPELLIER	E172.00579		MONTPELLIER	IRT'S AMPHITHEATRE YVETTE BARAT	R	4	NON
arrondissement MONTPELLIER	E172.00581		MONTPELLIER	CENTRE POUR TRAUMATISMES CRANIENS LES FONTAINES D'O	U	4	OUI
arrondissement MONTPELLIER	E172.00583		MONTPELLIER	THEATRE DU HANGAR	L	4	NON
arrondissement MONTPELLIER	E172.00586		MONTPELLIER	PIZZA PAPA / EX PIAZZA PAPA	N	4	NON
arrondissement MONTPELLIER	E172.00587		MONTPELLIER	O'SULLIVANS	P	3	NON
arrondissement MONTPELLIER	E172.00588		MONTPELLIER	SALLE NESTOR BURMA (EX CINEMA DIAGONAL CELLENEUVE)	L	4	NON
arrondissement MONTPELLIER	E172.00589		MONTPELLIER	IRISH PUB	N	4	NON
arrondissement MONTPELLIER	E172.00590		MONTPELLIER	LYCEE EP. JULES FERRY (LA COLLINE)	-	-	NON
arrondissement MONTPELLIER	E172.00590001	001	MONTPELLIER	LYCEE EP JULES FERRY INTERNAT BATIMENT F	RH	4	OUI
arrondissement MONTPELLIER	E172.00590002	002	MONTPELLIER	LYCEE JULES FERRY - BT N - SALLE POLYVALENTE	L	4	NON
arrondissement MONTPELLIER	E172.00590004	004	MONTPELLIER	LYCEE JULES FERRY - BATIMENT GG'H	R	3	NON
arrondissement MONTPELLIER	E172.00590005	005	MONTPELLIER	LYCEE JULES FERRY - BATIMENTS ABCDEJ	R	2	NON
arrondissement MONTPELLIER	E172.00591		MONTPELLIER	CINEMA UTOPIA DIAGONAL CAMPUS	L	4	NON
arrondissement MONTPELLIER	E172.00592		MONTPELLIER	CLINIQUE PROPARA	U	4	OUI
arrondissement MONTPELLIER	E172.00593		MONTPELLIER	MAISON DE RETRAITE SIMONE GILLET DEMANGEL	J	4	OUI
arrondissement MONTPELLIER	E172.00596		MONTPELLIER	GROUPE SCOLAIRE AIGUERELLES : MATERNELLE ANNE FRANCK/ELEMENTAIRE CHARLES DICKENS	-	-	NON
arrondissement MONTPELLIER	E172.00596002	002	MONTPELLIER	GROUPE SCOLAIRE AIGUERELLES : ELEMENTAIRE CHARLES DICKENS	R	4	NON
arrondissement MONTPELLIER	E172.00597		MONTPELLIER	CREPS BT LANGUEDOC ROUSSILLON	RH	4	OUI
arrondissement MONTPELLIER	E172.00598		MONTPELLIER	CREPS - BT BARCELONE	RH	4	OUI

arrondissement MONTPELLIER	E172.00599		MONTPELLIER	MAISON DE RETRAITE KORIAN	J	4	OUI
arrondissement MONTPELLIER	E172.00601		MONTPELLIER	GRUPE SCOLAIRE : MATERNELLE CALMETTE D'AUBIGNE/ELEMENTAIRE CALMETTE	-	-	NON
arrondissement MONTPELLIER	E172.00601001	001	MONTPELLIER	GRUPE SCOLAIRE : MATERNELLE CALMETTE - D'AUBIGNE	R	4	NON
arrondissement MONTPELLIER	E172.00601002	002	MONTPELLIER	GRUPE SCOLAIRE : ELEMENTAIRE CALMETTE	R	4	NON
arrondissement MONTPELLIER	E172.00602		MONTPELLIER	ECOLE DES BEAUX ARTS E.S.B.A.M.A.	R	4	NON
arrondissement MONTPELLIER	E172.00603		MONTPELLIER	CESDA 34	J	4	OUI
arrondissement MONTPELLIER	E172.00604		MONTPELLIER	MAISON DE RETRAITE MICHEL BELORGEOT	J	4	OUI
arrondissement MONTPELLIER	E172.00605		MONTPELLIER	FOYER BEAUREVOIR	-	-	OUI
arrondissement MONTPELLIER	E172.00605001	001	MONTPELLIER	FOYER BEAUREVOIR FOYER 1 LE PARC	J	4	OUI
arrondissement MONTPELLIER	E172.00605002	002	MONTPELLIER	FOYER BEAUREVOIR FOYER 2 LES LAVANDES	J	4	OUI
arrondissement MONTPELLIER	E172.00608		MONTPELLIER	MAISON POUR TOUS BORIS VIAN	L	4	NON
arrondissement MONTPELLIER	E172.00611		MONTPELLIER	THEATRE DE LA PLUME	L	4	NON
arrondissement MONTPELLIER	E172.00612		MONTPELLIER	AGORA - CITE INTERNATIONALE DE LA DANSE	L	1	NON
arrondissement MONTPELLIER	E172.00614		MONTPELLIER	THEATRE L'ANTIROUILLE	L	4	NON
arrondissement MONTPELLIER	E172.00615		MONTPELLIER	CHAPELLE SAINT CHARLES MAISON DES CHOEURS	L	4	NON
arrondissement MONTPELLIER	E172.00616		MONTPELLIER	BOUTIQUE MANGO	M	4	NON
arrondissement MONTPELLIER	E172.00617		MONTPELLIER	LA GRANDE BRASSERIE LE GRAND BAZAR	N	4	NON
arrondissement MONTPELLIER	E172.00618		MONTPELLIER	BISTRO ROMAIN (EX L'ASSIETTE DU LEZ)	N	4	NON
arrondissement MONTPELLIER	E172.00619		MONTPELLIER	MAC DONALD'S COMEDIE	N	4	NON
arrondissement MONTPELLIER	E172.00620		MONTPELLIER	RESTAURANT HIPPOPOTAMUS	N	4	NON
arrondissement MONTPELLIER	E172.00622		MONTPELLIER	NOVOTEL SUITES MONTPELLIER ANTIGONE	O	4	OUI
arrondissement MONTPELLIER	E172.00623		MONTPELLIER	RESTAURANT BEAUSEJOUR LE 106/ LE SENS SIX	N	3	NON
arrondissement MONTPELLIER	E172.00624		MONTPELLIER	HOTEL RESTAURANT CAMPANILE MONTPELLIER SUD -MAS ARGELLIERS	O	4	OUI
arrondissement MONTPELLIER	E172.00627		MONTPELLIER	HOTEL KYRIAD ANTIGONE (EX CLIMAT DE FRANCE)	O	4	OUI
arrondissement MONTPELLIER	E172.00629		MONTPELLIER	DANCING LE POINT ZERO	P	4	NON
arrondissement MONTPELLIER	E172.00630		MONTPELLIER	APSH 34 - BÂT C - LIEU RESSOURCES	J	4	OUI
arrondissement MONTPELLIER	E172.00633		MONTPELLIER	GRUPE SCOLAIRE MARTELLE : MATERNELLE DEROINE/ELEMENTAIRE BARUCH SPINOZA	-	-	NON
arrondissement MONTPELLIER	E172.00633001	001	MONTPELLIER	GRUPE SCOLAIRE MARTELLE : MATERNELLE DEROIN	R	4	NON
arrondissement MONTPELLIER	E172.00633002	002	MONTPELLIER	GRUPE SCOLAIRE MARTELLE : ELEMENTAIRE BARUCH SPINOZA	R	4	NON
arrondissement MONTPELLIER	E172.00635		MONTPELLIER	GRUPE SCOLAIRE : MATERNELLE LOUIS FIGUIER/ELEMENTAIRE VICTOR HUGO/ELEMENTAIRE P	-	-	NON
arrondissement MONTPELLIER	E172.00635001	001	MONTPELLIER	GRUPE SCOLAIRE : MATERNELLE LOUIS FIGUIER	R	3	NON
arrondissement MONTPELLIER	E172.00635002	002	MONTPELLIER	GRUPE SCOLAIRE : ELEMENTAIRE VICTOR HUGO	R	3	NON
arrondissement MONTPELLIER	E172.00635003	003	MONTPELLIER	GRUPE SCOLAIRE : ELEMENTAIRE PAUL BERT	R	3	NON
arrondissement MONTPELLIER	E172.00636		MONTPELLIER	GRUPE SCOLAIRE CHAPTAL : MATERNELLE CHAPTAL/ELEMENTAIRE JEANNE D'ARC	-	-	NON
arrondissement MONTPELLIER	E172.00636001	001	MONTPELLIER	GRUPE SCOLAIRE CHAPTAL : MATERNELLE CHAPTAL	R	4	NON
arrondissement MONTPELLIER	E172.00636002	002	MONTPELLIER	GRUPE SCOLAIRE CHAPTAL : ELEMENTAIRE JEANNE D'ARC	R	4	NON
arrondissement MONTPELLIER	E172.00637		MONTPELLIER	CENTRE DE REEDUCATION NAZARETH (ARMEE DU SALUT)	RH	4	OUI
arrondissement MONTPELLIER	E172.00639		MONTPELLIER	CRECHE MUNICIPALE ANTIGONE	R	4	NON
arrondissement MONTPELLIER	E172.00640		MONTPELLIER	GRUPE SCOLAIRE : MATERNELLE / ELEMENTAIRE SAINT FRANCOIS REGIS	-	-	NON
arrondissement MONTPELLIER	E172.00640001	001	MONTPELLIER	GRUPE SCOLAIRE : MATERNELLE SAINT FRANCOIS REGIS	R	4	NON
arrondissement MONTPELLIER	E172.00640002	002	MONTPELLIER	GRUPE SCOLAIRE : ELEMENTAIRE SAINT FRANCOIS REGIS	R	4	NON
arrondissement MONTPELLIER	E172.00641		MONTPELLIER	GRUPE SCOLAIRE : MATERNELLE ET ELEMENTAIRE CALENDRETA DAU CLAPAS/ELEMENTAIRE FR	R	4	NON
arrondissement MONTPELLIER	E172.00641001	001	MONTPELLIER	GRUPE SCOLAIRE : MATERNELLE ET ELEMENTAIRE CALENDRETA DAU CLAPAS	R	4	NON
arrondissement MONTPELLIER	E172.00641002	002	MONTPELLIER	GRUPE SCOLAIRE : ELEMENTAIRE FREDERIC BAZILLE	R	4	NON
arrondissement MONTPELLIER	E172.00643		MONTPELLIER	GRUPE SCOLAIRE ANTIGONE : MATERNELLE ARISTOTE/ELEMENTAIRE PERICLES	R	4	NON
arrondissement MONTPELLIER	E172.00643001	001	MONTPELLIER	GRUPE SCOLAIRE ANTIGONE : MATERNELLE ARISTOTE	R	4	NON
arrondissement MONTPELLIER	E172.00643002	002	MONTPELLIER	GRUPE SCOLAIRE ANTIGONE : ELEMENTAIRE PERICLES	R	4	NON
arrondissement MONTPELLIER	E172.00644		MONTPELLIER	GRUPE SCOLAIRE JEU DE MAIL-MATERNELLE CHAPLIN/ELEMENTAIRE SIBELIUS/PRIMAIRE POT	-	-	NON
arrondissement MONTPELLIER	E172.00644001	001	MONTPELLIER	GRUPE SCOLAIRE JEU DE MAIL-MATERNELLE CHAPLIN	R	4	NON
arrondissement MONTPELLIER	E172.00644002	002	MONTPELLIER	GRUPE SCOLAIRE JEU DE MAIL : ELEMENTAIRE SIBELIUS	R	4	NON
arrondissement MONTPELLIER	E172.00644003	003	MONTPELLIER	GRUPE SCOLAIRE JEU DE MAIL : PRIMAIRE POTTIER	R	4	NON
arrondissement MONTPELLIER	E172.00645		MONTPELLIER	GRUPE SCOLAIRE VOLTAIRE/ELEMENTAIRE VOLTAIRE	R	4	NON
arrondissement MONTPELLIER	E172.00646		MONTPELLIER	GRUPE SCOLAIRE : MATERNELLE GENEVIEVE ANTHONIOZ DE GAULLE/ELEMENTAIRE JEAN JAUR	R	4	NON
arrondissement MONTPELLIER	E172.00646001	001	MONTPELLIER	GRUPE SCOLAIRE : MATERNELLE GENEVIEVE ANTHONIOZ DE GAULLE	R	4	NON
arrondissement MONTPELLIER	E172.00646002	002	MONTPELLIER	GRUPE SCOLAIRE : ELEMENTAIRE JEAN JAURES	R	4	NON
arrondissement MONTPELLIER	E172.00647		MONTPELLIER	INSTITUTION NOTRE DAME DE BONNE NOUVELLE	R	4	NON
arrondissement MONTPELLIER	E172.00648		MONTPELLIER	DISCOTHEQUE L'INFINITY	P	3	NON
arrondissement MONTPELLIER	E172.00649		MONTPELLIER	I.T.E.P.	-	-	OUI
arrondissement MONTPELLIER	E172.00649001	001	MONTPELLIER	I.T.E.P. BT C LES TAMARIS	RH	5	OUI
arrondissement MONTPELLIER	E172.00649002	002	MONTPELLIER	I.T.E.P. BT D LES PALMIERS	RH	5	OUI
arrondissement MONTPELLIER	E172.00649003	003	MONTPELLIER	I.T.E.P. BT E LES MIMOSAS	RH	5	OUI
arrondissement MONTPELLIER	E172.00649004	004	MONTPELLIER	I.T.E.P. BT G LES LAURIERS	RH	5	OUI
arrondissement MONTPELLIER	E172.00652		MONTPELLIER	ECOLE ELEMENTAIRE LEO MALET	R	3	NON
arrondissement MONTPELLIER	E172.00653		MONTPELLIER	MAISON D'ENFANTS ENCLOS SAINT FRANCOIS	RH	4	OUI
arrondissement MONTPELLIER	E172.00654		MONTPELLIER	CRECHE THERESE SENTIS	R	4	NON
arrondissement MONTPELLIER	E172.00656		MONTPELLIER	ECOLE MATERNELLE MARCEL PAGNOL	R	4	NON
arrondissement MONTPELLIER	E172.00657		MONTPELLIER	ECOLE ELEMENTAIRE LOUISVILLE	R	4	NON
arrondissement MONTPELLIER	E172.00659		MONTPELLIER	ECOLE MATERNELLE FLORIAN	R	4	NON
arrondissement MONTPELLIER	E172.00660		MONTPELLIER	ECOLE MATERNELLE LA FONTAINE	R	4	NON
arrondissement MONTPELLIER	E172.00661		MONTPELLIER	ECOLE MATERNELLE DOCTEUR ROUX	R	4	NON
arrondissement MONTPELLIER	E172.00664		MONTPELLIER	CLINIQUE FONTFROIDE	U	4	OUI
arrondissement MONTPELLIER	E172.00668		MONTPELLIER	EHPAD MAISON DE FAMILLE	J	4	OUI
arrondissement MONTPELLIER	E172.00670		MONTPELLIER	CLINIQUE LE MELEZET	U	4	OUI
arrondissement MONTPELLIER	E172.00671		MONTPELLIER	MAISON DE RETRAITE PROTESTANTE ET FUTURE CALDESAIGUES	J	4	OUI
arrondissement MONTPELLIER	E172.00673		MONTPELLIER	MAISON DE RETRAITE DES PETITES SOEURS DES PAUVRES MA MAISON	J	4	OUI
arrondissement MONTPELLIER	E172.00675		MONTPELLIER	MAISON DE RETRAITE EHPAD MONTPELLIERET	J	4	OUI
arrondissement MONTPELLIER	E172.00676		MONTPELLIER	MAISON DE RETRAITE LES COURALIES	J	4	OUI

arrondissement MONTPELLIER	E172.00677		MONTPELLIER	IME - CHATEAU D'O APEI GRAND MONTPELLIER - FONT TROUVE	J	4	OUI
arrondissement MONTPELLIER	E172.00679		MONTPELLIER	PISCINE TOURNESOL MAURIN/JEAN VIVES	X	4	NON
arrondissement MONTPELLIER	E172.00680		MONTPELLIER	GYMNASE OSTERMEYER	X	4	NON
arrondissement MONTPELLIER	E172.00681		MONTPELLIER	GYMNASE RAMEL	X	4	NON
arrondissement MONTPELLIER	E172.00682		MONTPELLIER	INSTITUT DE FORMATION EN ERGOTHERAPIE	R	4	NON
arrondissement MONTPELLIER	E172.00683		MONTPELLIER	PISCINE SUZANNE BERLIOUX	X	4	NON
arrondissement MONTPELLIER	E172.00684		MONTPELLIER	PISCINE TOURNESOL POMPIGNANE/JEAN TARIS	X	4	NON
arrondissement MONTPELLIER	E172.00685		MONTPELLIER	LE BARBEROUSSE (UNDERGROUND)	P	4	NON
arrondissement MONTPELLIER	E172.00686		MONTPELLIER	AFORBATP CENTRE FORMATION DES APPRENTIS PIERRE VILLENEUVE	-	-	NON
arrondissement MONTPELLIER	E172.00686001	001	MONTPELLIER	AFORBATP - INTERNAT	RH	4	OUI
arrondissement MONTPELLIER	E172.00686002	002	MONTPELLIER	AFORBATP - ADMINISTRATION ENSEIGNEMENT GENERAL	R	4	NON
arrondissement MONTPELLIER	E172.00686003	003	MONTPELLIER	AFORBATP - ATELIER ENSEIGNEMENT PROFESSIONNEL	R	4	NON
arrondissement MONTPELLIER	E172.00687		MONTPELLIER	CENTRE CULTUREL MONTPELLIERAIN	L	4	NON
arrondissement MONTPELLIER	E172.00689		MONTPELLIER	IBIS BUDGET (EX. ETAP HOTEL)	O	4	OUI
arrondissement MONTPELLIER	E172.00690		MONTPELLIER	DANCING L'OPERA	P	4	NON
arrondissement MONTPELLIER	E172.00694		MONTPELLIER	MAISON POUR TOUS ST EXUPERY	L	4	NON
arrondissement MONTPELLIER	E172.00695		MONTPELLIER	ARMAND THIERRY HOMMES	M	4	NON
arrondissement MONTPELLIER	E172.00696		MONTPELLIER	MAISON DE RETRAITE LA CARRIERA	J	4	OUI
arrondissement MONTPELLIER	E172.00697		MONTPELLIER	MAISON DE RETRAITE EHPAD LES AUBES	J	4	OUI
arrondissement MONTPELLIER	E172.00699		MONTPELLIER	RESTAURANT POPEYE'S (EX. QUICK)	N	4	NON
arrondissement MONTPELLIER	E172.00700		MONTPELLIER	RESTAURANT RESERVE RIMBAUD	N	4	NON
arrondissement MONTPELLIER	E172.00701		MONTPELLIER	CRECHE JARDIN D'ENFANTS SUCRE D'ORGE	R	4	NON
arrondissement MONTPELLIER	E172.00702		MONTPELLIER	MAISON LOUIS JOUVET(EX CONSERVATOIRE DE REGION)	R	4	NON
arrondissement MONTPELLIER	E172.00703		MONTPELLIER	PROMOCASH	M	4	NON
arrondissement MONTPELLIER	E172.00705		MONTPELLIER	GRUPE SCOLAIRE LA RAUZE: MATERNELLE ELUARD/ELEMENTAIRE JEAN MACE	R	3	NON
arrondissement MONTPELLIER	E172.00705001	001	MONTPELLIER	GRUPE SCOLAIRE LA RAUZE: MATERNELLE ELUARD	R	3	NON
arrondissement MONTPELLIER	E172.00705002	002	MONTPELLIER	GRUPE SCOLAIRE LA RAUZE: ELEMENTAIRE JEAN MACE	R	3	NON
arrondissement MONTPELLIER	E172.00706		MONTPELLIER	GRUPE SCOLAIRE OXFORD: MATERNELLE VAN GOGH/ELEMENTAIRE ROOSEVELT	-	-	NON
arrondissement MONTPELLIER	E172.00706001	001	MONTPELLIER	GRUPE SCOLAIRE OXFORD: MATERNELLE VAN GOGH	R	4	NON
arrondissement MONTPELLIER	E172.00706002	002	MONTPELLIER	GRUPE SCOLAIRE OXFORD: ELEMENTAIRE ROOSEVELT	R	4	NON
arrondissement MONTPELLIER	E172.00711		MONTPELLIER	GRUPE SCOLAIRE PAS DU LOUP : ELEMENTAIRE VICTOR SCHOELCHER/MATERNELLE LILY BOUL	-	-	NON
arrondissement MONTPELLIER	E172.00711001	001	MONTPELLIER	GRUPE SCOLAIRE PAS DU LOUP : ELEMENTAIRE VICTOR SCHOELCHER	R	4	NON
arrondissement MONTPELLIER	E172.00711002	002	MONTPELLIER	GRUPE SCOLAIRE PAS DU LOUP : MATERNELLE LILY BOULANGER	R	4	NON
arrondissement MONTPELLIER	E172.00712		MONTPELLIER	MAISON POUR TOUS ALBERT CAMUS	L	4	NON
arrondissement MONTPELLIER	E172.00713		MONTPELLIER	GRUPE SCOLAIRE EMILE COMBE : MATERNELLE DURUY/ELEMENTAIRE EMILE COMBES	R	4	NON
arrondissement MONTPELLIER	E172.00713001	001	MONTPELLIER	GRUPE SCOLAIRE EMILE COMBE : MATERNELLE DURUY	R	4	NON
arrondissement MONTPELLIER	E172.00713002	002	MONTPELLIER	GRUPE SCOLAIRE EMILE COMBE : ELEMENTAIRE EMILE COMBES	R	4	NON
arrondissement MONTPELLIER	E172.00715		MONTPELLIER	MAISON DE RETRAITE CROIX D'ARGENT JEAN PERIDIER ECUREUIL	J	4	OUI
arrondissement MONTPELLIER	E172.00716		MONTPELLIER	CRECHE LE PETIT PRINCE BOUTONNET	R	4	NON
arrondissement MONTPELLIER	E172.00717		MONTPELLIER	HOTEL IBIS CENTRE COMEDIE - IMMEUBLE LE TRIANGLE	O	4	OUI
arrondissement MONTPELLIER	E172.00719		MONTPELLIER	MAGASIN QUARTIER DES TISSUS	M	4	NON
arrondissement MONTPELLIER	E172.00720		MONTPELLIER	ECOLE PRIVEE JEAN BAPTISTE DE LA SALLE	R	4	NON
arrondissement MONTPELLIER	E172.00721		MONTPELLIER	LES MURIERS - BAT PAVILLON - SITE ALPAIM - FOYER D'ACCUEIL SPECIALISE	J	4	OUI
arrondissement MONTPELLIER	E172.00721001	001	MONTPELLIER	LES MURIERS - BAT LE GUILHEM - FOYER D'ACCUEIL MEDICALISEE	J	4	OUI
arrondissement MONTPELLIER	E172.00723		MONTPELLIER	CRECHE ROBIN DES BOIS	R	4	NON
arrondissement MONTPELLIER	E172.00724		MONTPELLIER	THEATRE L'ISEION- KAWA CAFE	L	4	NON
arrondissement MONTPELLIER	E172.00725		MONTPELLIER	GRUPE SCOLAIRE LES PINS : MATERNELLE RUDYARD KIPLING/ELEMENTAIRE BAUDELAIRE	-	-	NON
arrondissement MONTPELLIER	E172.00725001	001	MONTPELLIER	GRUPE SCOLAIRE LES PINS : MATERNELLE RUDYARD KIPLING	R	4	NON
arrondissement MONTPELLIER	E172.00725002	002	MONTPELLIER	GRUPE SCOLAIRE LES PINS :ELEMENTAIRE BAUDELAIRE	R	4	NON
arrondissement MONTPELLIER	E172.00726		MONTPELLIER	GRUPE SCOLAIRE ASTRUC : MATERNELLE GOETHE/ELEMENTAIRE LANGEVIN+ RESTAURANT SCOL	R	4	NON
arrondissement MONTPELLIER	E172.00726001	001	MONTPELLIER	GRUPE SCOLAIRE ASTRUC : MATERNELLE GOETHE	R	4	NON
arrondissement MONTPELLIER	E172.00726002	002	MONTPELLIER	GRUPE SCOLAIRE ASTRUC : ELEMENTAIRE LANGEVIN+ RESTAURANT SCOL	R	4	NON
arrondissement MONTPELLIER	E172.00727		MONTPELLIER	GRUPE SCOLAIRE FRANCOIS RABELAIS: PREFABRIQUE/MATERNELLE/ELEMENTAIRE	-	-	NON
arrondissement MONTPELLIER	E172.00727001	001	MONTPELLIER	GRUPE SCOLAIRE FRANCOIS RABELAIS : PREFABRIQUE TEMPORAIRE	R	3	NON
arrondissement MONTPELLIER	E172.00727002	002	MONTPELLIER	GRUPE SCOLAIRE FRANCOIS RABELAIS: MATERNELLE	R	3	NON
arrondissement MONTPELLIER	E172.00727003	003	MONTPELLIER	GRUPE SCOLAIRE FRANCOIS RABELAIS: ELEMENTAIRE	R	3	NON
arrondissement MONTPELLIER	E172.00728		MONTPELLIER	RESIDENCE LES CONSULS DE MER ET RESTAURANT ST BARTH	O	3	OUI
arrondissement MONTPELLIER	E172.00729		MONTPELLIER	ECOLE PRIMAIRE JULES VERNES	R	4	NON
arrondissement MONTPELLIER	E172.00731		MONTPELLIER	RESIDENCE HOTELIERE VILLA BELLAGIO	O	4	OUI
arrondissement MONTPELLIER	E172.00732		MONTPELLIER	BAR LE CIRCUS	N	4	NON
arrondissement MONTPELLIER	E172.00733		MONTPELLIER	COLLEGE ET ECOLE SAINT FRANCOIS D'ASSISE	R	3	NON
arrondissement MONTPELLIER	E172.00734		MONTPELLIER	GRUPE SCOLAIRE : MATERNELLE PASTEUR/ELEMENTAIRE LAMARTINE	R	4	NON
arrondissement MONTPELLIER	E172.00734001	001	MONTPELLIER	GRUPE SCOLAIRE : MATERNELLE PASTEUR	R	4	NON
arrondissement MONTPELLIER	E172.00734002	002	MONTPELLIER	GRUPE SCOLAIRE : ELEMENTAIRE LAMARTINE	R	4	NON
arrondissement MONTPELLIER	E172.00736		MONTPELLIER	GRUPE SCOLAIRE MICHEL DE L'HOSPITAL :MATERNELLE/ELEMENTAIRE	R	4	NON
arrondissement MONTPELLIER	E172.00736001	001	MONTPELLIER	GRUPE SCOLAIRE MICHEL DE L'HOSPITAL : MATERNELLE	R	4	NON
arrondissement MONTPELLIER	E172.00736002	002	MONTPELLIER	GRUPE SCOLAIRE MICHEL DE L'HOSPITAL :ELEMENTAIRE	R	4	NON
arrondissement MONTPELLIER	E172.00737		MONTPELLIER	RESIDENCE EHPAD PIERRE LAROQUE	J	4	OUI
arrondissement MONTPELLIER	E172.00738		MONTPELLIER	RESTAURANT L'ESCALE DU MILLENAIRE	N	4	NON

arrondissement MONTPELLIER	E172.00739		MONTPELLIER	ECOLE ELEMENTAIRE JULES SIMON	R	4	NON
arrondissement MONTPELLIER	E172.00740		MONTPELLIER	ADAGES ESPACE FAMILLE MULTI ACCUEIL	RH	4	OUI
arrondissement MONTPELLIER	E172.00741		MONTPELLIER	UNION DEPARTEMENTALE DES ASSOCIATIONS FAMILIALES UDAF	R	4	NON
arrondissement MONTPELLIER	E172.00742		MONTPELLIER	CHÂTEAU DE FLAUGERGUES - SALLES DE RECEPTION	N	4	NON
arrondissement MONTPELLIER	E172.00746		MONTPELLIER	MAGASIN ROUGIER ET PLE/EX VOYAGEURS DU MONDE	M	4	NON
arrondissement MONTPELLIER	E172.00747		MONTPELLIER	MAISON DE RETRAITE MALBOSC	J	4	OUI
arrondissement MONTPELLIER	E172.00748		MONTPELLIER	CRECHE LES PETITS CHAPERONS ROUGES	R	4	NON
arrondissement MONTPELLIER	E172.00750		MONTPELLIER	MAGASIN GRAND FRAIS	M	3	NON
arrondissement MONTPELLIER	E172.00830002	002	MONTPELLIER	GROUPE SCOLAIRE LES TOURS : ELEMENTAIRE BLOCH	R	4	NON
arrondissement MONTPELLIER	E172.00982		MONTPELLIER	EHPAD LES COULEURS DU TEMPS ET CRECHE LES PETITS MAYAS COMPLEXE DE SERVICES MUTU	J	4	OUI
arrondissement MONTPELLIER	E172.00982002	002	MONTPELLIER	COMPLEXE DE SERVICE - RESIDENCE ADAPTEE DE L'EHPAD	J	4	OUI
arrondissement MONTPELLIER	E172.00982003	003	MONTPELLIER	COMPLEXE DE SERVICE - MAISON MEDICALE	U	4	NON
arrondissement MONTPELLIER	E172.00982004	004	MONTPELLIER	COMPLEXE DE SERVICE - SALLE DE QUARTIER	L	4	NON
arrondissement MONTPELLIER	E172.00982005	005	MONTPELLIER	COMPLEXE DE SERVICE - PARC DE STATIONNEMENT	PS	4	NON
arrondissement MONTPELLIER	E172.01196		MONTPELLIER	COLLEGE CALENDRETA LEON CORDAS EUROMEDECINE/OCCITAN (EX MGEN)	RH	4	OUI
arrondissement MONTPELLIER	E172.01295		MONTPELLIER	COMPLEXE HÔTELIER BELAROA ST ROCH LINCKCITY	O	3	OUI
arrondissement MONTPELLIER	E172.01349		MONTPELLIER	CENTRE CULTUEL ET CULTUREL ADVENTISTE DU 7 IEME JOUR	V	4	NON
arrondissement MONTPELLIER	E172.01403		MONTPELLIER	ECOLE SAINTE EMILIE	R	4	NON
arrondissement MONTPELLIER	E172.01452		MONTPELLIER	ETEC COIFFURE	R	3	NON
arrondissement MONTPELLIER	E172.01464		MONTPELLIER	HOTEL DU PALAIS	O	5	OUI
arrondissement MONTPELLIER	E172.01720		MONTPELLIER	QUARTIER DE SEMI-LIBERTE/CENTRE PENITENTIAIRE	PENIT	5	OUI
arrondissement MONTPELLIER	E172.01916		MONTPELLIER	CENTRE COMMERCIAL ESTANOVE	M	3	NON
arrondissement MONTPELLIER	E172.01916001	001	MONTPELLIER	PHARMACIE LOT 1 CENTRE COMMERCIAL ESTANOVE	M	4	NON
arrondissement MONTPELLIER	E172.01916002	002	MONTPELLIER	SPAR LOT 2 CENTRE COMMERCIAL ESTANOVE	M	4	NON
arrondissement MONTPELLIER	E172.01916003	003	MONTPELLIER	LA COLOMBE LOT 3 CENTRE COMMERCIAL ESTANOVE	W	4	NON
arrondissement MONTPELLIER	E172.01916004	004	MONTPELLIER	PRESSING AQUA BLUE LOT 4 CENTRE COMMERCIAL ESTANOVE	M	4	NON
arrondissement MONTPELLIER	E172.01916005	005	MONTPELLIER	CORDONNIER LOT 5 CENTRE COMMERCIAL ESTANOVE	M	4	NON
arrondissement MONTPELLIER	E172.01916006	006	MONTPELLIER	FAMILY FOOD LOT 6 CENTRE COMMERCIAL ESTANOVE	N	4	NON
arrondissement MONTPELLIER	E172.01916007	007	MONTPELLIER	TRAITEUR LE GOURMET LOT 7 CENTRE COMMERCIAL ESTANOVE	N	4	NON
arrondissement MONTPELLIER	E172.01916008	008	MONTPELLIER	CABINET INFIRMIER LOT 8 CENTRE COMMERCIAL ESTANOVE	W	4	NON
arrondissement MONTPELLIER	E172.01916009	009	MONTPELLIER	PRESSE LOT 9 CENTRE COMMERCIAL ESTANOVE	M	4	NON
arrondissement MONTPELLIER	E172.01916010	010	MONTPELLIER	CHARCUTERIE LOT 10 CENTRE COMMERCIAL ESTANOVE	M	4	NON
arrondissement MONTPELLIER	E172.01916011	011	MONTPELLIER	POISSONNERIE FETE DES MERS LOT 11 CENTRE COMMERCIAL ESTANOVE	M	4	NON
arrondissement MONTPELLIER	E172.01916012	012	MONTPELLIER	OPTIC SHOP LOT 12 CENTRE COMMERCIAL ESTANOVE	M	4	NON
arrondissement MONTPELLIER	E172.01916013	013	MONTPELLIER	INSTITUT DE BEAUTE LOT 13 CENTRE COMMERCIAL ESTANOVE	M	4	NON
arrondissement MONTPELLIER	E172.01916014	014	MONTPELLIER	CREDIT AGRICOLE LOT 14 CENTRE COMMERCIAL ESTANOVE	W	4	NON
arrondissement MONTPELLIER	E172.01916015	015	MONTPELLIER	BRASSERIE LOT 15 CENTRE COMMERCIAL ESTANOVE	N	4	NON
arrondissement MONTPELLIER	E172.01916016	016	MONTPELLIER	AUTO ECOLE LOT 16 CENTRE COMMERCIAL ESTANOVE	R	4	NON
arrondissement MONTPELLIER	E172.01916017	017	MONTPELLIER	BIJOUTERIE GUILLOUX LOT 17 CENTRE COMMERCIAL ESTANOVE	M	4	NON
arrondissement MONTPELLIER	E172.01916018	018	MONTPELLIER	AMPLIFON LOT 18 CENTRE COMMERCIAL ESTANOVE	M	4	NON
arrondissement MONTPELLIER	E172.01916019	019	MONTPELLIER	LAVERIE PRESSING LOT 19 CENTRE COMMERCIAL ESTANOVE	M	4	NON
arrondissement MONTPELLIER	E172.01916020	020	MONTPELLIER	COIFFEUR DAMES LOT 20 CENTRE COMMERCIAL ESTANOVE	M	4	NON
arrondissement MONTPELLIER	E172.01916021	021	MONTPELLIER	PRIMEUR LOT 21 CENTRE COMMERCIAL ESTANOVE	M	4	NON
arrondissement MONTPELLIER	E172.01916022	022	MONTPELLIER	FROMAGER AU COMPTOIR D'ELYNE LOT 22 CENTRE COMMERCIAL ESTANOVE	M	4	NON
arrondissement MONTPELLIER	E172.01916023	023	MONTPELLIER	RESTAURANT O BAÏ TAI LOT 23 CENTRE COMMERCIAL ESTANOVE	N	4	NON
arrondissement MONTPELLIER	E172.01916024	024	MONTPELLIER	COIFFEUR HOMMES LOT 24 CENTRE COMMERCIAL ESTANOVE	M	4	NON
arrondissement MONTPELLIER	E172.01916025	025	MONTPELLIER	BOULANGERIE PAIN POLES LOT 25 CENTRE COMMERCIAL ESTANOVE	M	4	NON
arrondissement MONTPELLIER	E172.01988		MONTPELLIER	ETABLISSEMENT PLACEMENT EDUCATIF EPE	RH	5	OUI
arrondissement MONTPELLIER	E172.01992		MONTPELLIER	SALLE CULTUELLE - (ASSOCIATION VIVRE EN PAIX) (EX FAST FOOD MAC DONALD)	V	3	NON
arrondissement MONTPELLIER	E172.01997		MONTPELLIER	RESIDENCE DE TOURISME LES OCCITANES	O	4	OUI
arrondissement MONTPELLIER	E172.02000		MONTPELLIER	RESTAURANT LES BAINS DE MONTPELLIER/BAR LA SUITE DES BAINS	N	4	NON
arrondissement MONTPELLIER	E172.02010		MONTPELLIER	FOYER D'ACTION SOCIALE - MAISON ENFANTS CAIZERGUES/FOYER COLUCCI	PEH	5	OUI
arrondissement MONTPELLIER	E172.02033		MONTPELLIER	PHARMACIE DES FACULTES	M	4	NON
arrondissement MONTPELLIER	E172.02083		MONTPELLIER	FOYER DES TOURELLES SAINT ALEXIS	PEH	5	OUI
arrondissement MONTPELLIER	E172.02093		MONTPELLIER	ABRI LANGUEDOCIEN - Foyer CRECHE (GINGKO BILOBA)	RH	5	OUI
arrondissement MONTPELLIER	E172.02095		MONTPELLIER	HOTEL COSMOS	O	5	OUI
arrondissement MONTPELLIER	E172.02121		MONTPELLIER	FOYER HEBERGEMENT LES ARAMONS PRATO	J	5	OUI
arrondissement MONTPELLIER	E172.02124		MONTPELLIER	FOYER OCCUPATIONNEL A.T.O. ARCHIPEL MASSANE	J	4	OUI
arrondissement MONTPELLIER	E172.02140		MONTPELLIER	HOTEL RESTAURANT L'ACAPULCO	O	5	OUI
arrondissement MONTPELLIER	E172.02162		MONTPELLIER	GROUPE SCOLAIRE ECOLE PRIVEE	R	4	NON
arrondissement MONTPELLIER	E172.02183		MONTPELLIER	ECOLE CANDOLA CALANDRETA	R	4	NON
arrondissement MONTPELLIER	E172.02184001	001	MONTPELLIER	LYCEE PROFESSIONNEL E.R.E.A EXTERNAT (BÂT. A, B, C) JJ ROUSSEAU	R	4	NON
arrondissement MONTPELLIER	E172.02184002	002	MONTPELLIER	LYCEE PROFESSIONNEL E.R.E.A BÂT F INTERNAT JJ ROUSSEAU	RH	4	OUI
arrondissement MONTPELLIER	E172.02187		MONTPELLIER	IME LES OLIVIERS	J	5	OUI
arrondissement MONTPELLIER	E172.02237		MONTPELLIER	L'ARCHE DE JEAN VANIER - AILE EST - LES TOURELLES	J	5	OUI
arrondissement MONTPELLIER	E172.02246		MONTPELLIER	CAFE LITTERAIRE GAZETTE	N	3	NON
arrondissement MONTPELLIER	E172.02284		MONTPELLIER	CENTRE REINSERTION SOCIALE CHAULIAC RAUZY LAM AERS	PEH	5	OUI
arrondissement MONTPELLIER	E172.02289		MONTPELLIER	HOTEL ABELIA	O	5	OUI
arrondissement MONTPELLIER	E172.02313		MONTPELLIER	HOTEL DU LITTORAL	O	5	OUI

arrondissement MONTPELLIER	E172.02358		MONTPELLIER	FUAJ - CENTRE INTERNATIONAL DES JEUNES AUBERGE DE JEUNESSE	O	5	OUI
arrondissement MONTPELLIER	E172.02372		MONTPELLIER	HOTEL LES FAUVETTES	O	5	OUI
arrondissement MONTPELLIER	E172.02384		MONTPELLIER	HOTEL DES ARTS	O	5	OUI
arrondissement MONTPELLIER	E172.02385		MONTPELLIER	HOTEL LES MYRTES	O	5	OUI
arrondissement MONTPELLIER	E172.02395		MONTPELLIER	LIDL CARRÉ MOSAÏK	M	3	NON
arrondissement MONTPELLIER	E172.02409		MONTPELLIER	ROYAL HOTEL	O	5	OUI
arrondissement MONTPELLIER	E172.02413		MONTPELLIER	HOTEL SAINT ROCH (EX. HOTEL LES ALIZES)	O	5	OUI
arrondissement MONTPELLIER	E172.02439		MONTPELLIER	LIBRAIRIE GIBERT JOSEPH	M	3	NON
arrondissement MONTPELLIER	E172.02485		MONTPELLIER	SALLE DES AUBES MAISON POUR TOUS GEORGE SAND	L	4	NON
arrondissement MONTPELLIER	E172.02490		MONTPELLIER	ECOLE PRIMAIRE LUDWIG VAN BEETHOVEN	R	3	NON
arrondissement MONTPELLIER	E172.02495		MONTPELLIER	EHPAD MAISONNEE LAVALETTE	J	4	OUI
arrondissement MONTPELLIER	E172.02499		MONTPELLIER	SALLE ASSOCIATIVE DE CULTE DES CEVENNES JUNION DES MUSULMANS DE L'HERAULT	V	3	NON
arrondissement MONTPELLIER	E172.02526		MONTPELLIER	RESTAURANT LE PETIT JARDIN	N	4	NON
arrondissement MONTPELLIER	E172.02570		MONTPELLIER	RESIDENCE HOTELIERE IBIS STYLE/VALCOMEDIA	O	4	OUI
arrondissement MONTPELLIER	E172.02590		MONTPELLIER	CENTRE ARTS CONTEMPORAINS LA PANACEE / CITE DES ARTISTES	L	2	NON
arrondissement MONTPELLIER	E172.02619		MONTPELLIER	BAR MUSICAL LE MELOMANE (EX. OLYMPIA KARAOKE)	P	4	NON
arrondissement MONTPELLIER	E172.02687		MONTPELLIER	FOYER MILLERET ASSOMPTION	J	5	OUI
arrondissement MONTPELLIER	E172.02790		MONTPELLIER	HOTEL KALLISTE (EX HOTEL DE NICE) RESTAURANT LA CHINE	O	5	OUI
arrondissement MONTPELLIER	E172.02797		MONTPELLIER	ASSOCIATION LA CLE (CANCER LEUCEMIE ENFANT)	O	5	OUI
arrondissement MONTPELLIER	E172.02798		MONTPELLIER	BEST HOTEL EUROMEDECINE	O	5	OUI
arrondissement MONTPELLIER	E172.02800		MONTPELLIER	HOTEL ABYSSE	O	5	OUI
arrondissement MONTPELLIER	E172.02801		MONTPELLIER	HOTEL BEST HOTEL	O	5	OUI
arrondissement MONTPELLIER	E172.02803		MONTPELLIER	HOTEL DE STRASBOURG	O	5	OUI
arrondissement MONTPELLIER	E172.02805		MONTPELLIER	HOTEL DE PARIS	O	5	OUI
arrondissement MONTPELLIER	E172.02806		MONTPELLIER	HOTEL COLISEE VERDUN	O	5	OUI
arrondissement MONTPELLIER	E172.02807		MONTPELLIER	HOTEL DES ARCEAUX	O	5	OUI
arrondissement MONTPELLIER	E172.02808		MONTPELLIER	HOTEL DES ETUDES	O	5	OUI
arrondissement MONTPELLIER	E172.02809		MONTPELLIER	HOTEL DES FRENES	O	5	OUI
arrondissement MONTPELLIER	E172.02810		MONTPELLIER	HOTEL ARAGON	O	5	OUI
arrondissement MONTPELLIER	E172.02811		MONTPELLIER	HOTEL DES VOYAGEURS	O	5	OUI
arrondissement MONTPELLIER	E172.02814		MONTPELLIER	HOTEL DU PARC	O	5	OUI
arrondissement MONTPELLIER	E172.02815		MONTPELLIER	HOTEL DU POLYGONE ABBELISS	O	5	OUI
arrondissement MONTPELLIER	E172.02816		MONTPELLIER	HOTEL LE BOM (EX EDOUARD VII)	O	5	OUI
arrondissement MONTPELLIER	E172.02817		MONTPELLIER	HOTEL FRANCOIS DE LAPEYRONIE	O	5	OUI
arrondissement MONTPELLIER	E172.02818		MONTPELLIER	HOTEL LE GUILHEM	O	5	OUI
arrondissement MONTPELLIER	E172.02819		MONTPELLIER	HOTEL LE MISTRAL	O	5	OUI
arrondissement MONTPELLIER	E172.02822		MONTPELLIER	HOTEL LES TROENES	O	5	OUI
arrondissement MONTPELLIER	E172.02824		MONTPELLIER	HOTEL MAJESTIC	O	5	OUI
arrondissement MONTPELLIER	E172.02825		MONTPELLIER	HOTEL NOVA	O	5	OUI
arrondissement MONTPELLIER	E172.02827		MONTPELLIER	HOTEL SAINT ELOI	O	5	OUI
arrondissement MONTPELLIER	E172.02828		MONTPELLIER	ASSOCIATION GAMES/SITE HEBERGEMENT URGENCE HOSPITAL ET SAINT CHARLES (EX HOTEL)	O	5	OUI
arrondissement MONTPELLIER	E172.02829		MONTPELLIER	HOTEL ULYSSE	O	5	OUI
arrondissement MONTPELLIER	E172.02831		MONTPELLIER	HOTEL BEST WESTERN COMEDIE SAINT ROCH	O	4	OUI
arrondissement MONTPELLIER	E172.02834		MONTPELLIER	MAISON D'ACCUEIL LA PASQUIERE	O	5	OUI
arrondissement MONTPELLIER	E172.02835		MONTPELLIER	GRAND HOTEL DU MIDI-BAR LES LOGES	O	5	OUI
arrondissement MONTPELLIER	E172.02836		MONTPELLIER	COUVENT DES SOEURS FRANCISCAINES - VILLA SAVINE	J	5	OUI
arrondissement MONTPELLIER	E172.02839		MONTPELLIER	PARKING DE L'ARC DE TRIOMPHE	PS	2	NON
arrondissement MONTPELLIER	E172.02841		MONTPELLIER	PARKING FOCH/PREFECTURE/MARCHE AUX FLEURS	PS	2	NON
arrondissement MONTPELLIER	E172.02843		MONTPELLIER	PARKING GAMBETTA	PS	2	NON
arrondissement MONTPELLIER	E172.02844		MONTPELLIER	PARKING ANTIGONE (EX NOMBRE D'OR)	PS	2	NON
arrondissement MONTPELLIER	E172.02848		MONTPELLIER	LYCEE PRIVE RABELAIS	R	3	NON
arrondissement MONTPELLIER	E172.02849		MONTPELLIER	PARKING COMEDIE	PS	2	NON
arrondissement MONTPELLIER	E172.02850		MONTPELLIER	HOTEL EUROPA (EX. ABASUN)	O	5	OUI
arrondissement MONTPELLIER	E172.02858		MONTPELLIER	STRUCTURE PETITE ENFANCE/ESPACE ELIANE BAUDIN	R	4	NON
arrondissement MONTPELLIER	E172.02864		MONTPELLIER	PARKING PITOT	PS	2	NON
arrondissement MONTPELLIER	E172.02867		MONTPELLIER	HOTEL DE LA COMEDIE	O	5	OUI
arrondissement MONTPELLIER	E172.02868		MONTPELLIER	HYPERMARCHE GEANT CASINO CELLENEUVE	M	1	NON
arrondissement MONTPELLIER	E172.02868001	001	MONTPELLIER	PHARMACIE DE LA PISCINE LOT 01	M	1	NON
arrondissement MONTPELLIER	E172.02868002	002	MONTPELLIER	BIJOUTERIE FABIOR LOT 02	M	1	NON
arrondissement MONTPELLIER	E172.02868003	003	MONTPELLIER	KRYS (EX PRET A PORTER CAREGGI) LOT 04	M	1	NON
arrondissement MONTPELLIER	E172.02868004	004	MONTPELLIER	MARIONNAUD LOT 03	M	1	NON
arrondissement MONTPELLIER	E172.02868005	005	MONTPELLIER	BEL ET BLANC PRESSING LOT 9	M	1	NON
arrondissement MONTPELLIER	E172.02868006	006	MONTPELLIER	LOTO PRESSE LOT 05	M	1	NON
arrondissement MONTPELLIER	E172.02868007	007	MONTPELLIER	COIFFEUR INTERVIEW LOT 10	M	1	NON
arrondissement MONTPELLIER	E172.02868008	008	MONTPELLIER	BODY MINUTE LOT D	M	1	NON
arrondissement MONTPELLIER	E172.02868009	009	MONTPELLIER	BOULANGERIE BERT'S (EX TEL AND COM) LOT 12	M	1	NON
arrondissement MONTPELLIER	E172.02868010	010	MONTPELLIER	OPTIQUE VISION LOT 11	M	1	NON
arrondissement MONTPELLIER	E172.02868011	011	MONTPELLIER	PHOTO BLEUE LOT 06	M	1	NON
arrondissement MONTPELLIER	E172.02868012	012	MONTPELLIER	SALLE DE SPORT ON AIR	X	1	NON
arrondissement MONTPELLIER	E172.02868013	013	MONTPELLIER	BOUTIQUE LES NOYAUX DE LA DRUPE LOT 07	M	1	NON
arrondissement MONTPELLIER	E172.02868014	014	MONTPELLIER	REPARÉ MOBILE (EX.BIJOUTERIE CUIR LA FLEUR DE PEAU)	M	1	NON
arrondissement MONTPELLIER	E172.02868015	015	MONTPELLIER	MISTER MINUT LOT 08 HYPERMARCHE GEANT CASINO CELLENEUVE	M	1	NON
arrondissement MONTPELLIER	E172.02869		MONTPELLIER	CHRU LAPEYRONIE	U	1	OUI
arrondissement MONTPELLIER	E172.02869001	001	MONTPELLIER	R+2 1A MALADIE ENDOCRINIENNES/METABOLIQUE HOSPITALISATION	U	1	OUI
arrondissement MONTPELLIER	E172.02869002	002	MONTPELLIER	R+2 1B MALADIES METABOLIQUES	U	1	OUI
arrondissement MONTPELLIER	E172.02869003	003	MONTPELLIER	R+2 2A SERVICE DE REANIMATION (EX HEMATOLOGIE ET ONCOLOGIE HOSPITALISATION)	U	1	OUI
arrondissement MONTPELLIER	E172.02869004	004	MONTPELLIER	R+2 3A MALADIES METABOLIQUES HOSPITALISATION / LABORATOIRES	U	1	NON
arrondissement MONTPELLIER	E172.02869005	005	MONTPELLIER	R+2 3B CHIRURGIE VISCERALE INFANTILE HOSPITALISATION	U	1	NON
arrondissement MONTPELLIER	E172.02869006	006	MONTPELLIER	R+2 4 ORTHOPEDIE INFANTILE HOSPITALISATION	U	1	NON
arrondissement MONTPELLIER	E172.02869007	007	MONTPELLIER	R+2 5A PSYCHOLOGIE MEDICALE/CHIRURGIE ORTHO INFANTILE HOSPITALISATION	U	1	OUI
arrondissement MONTPELLIER	E172.02869008	008	MONTPELLIER	R+2 5B COMMUNS	U	1	NON
arrondissement MONTPELLIER	E172.02869009	009	MONTPELLIER	R+1 1A MEDECINE INTERNE G HOSPITALISATION	U	1	NON
arrondissement MONTPELLIER	E172.02869010	010	MONTPELLIER	R+1 1B NEPHROLOGIE HOSPITALISATION / HEMATOLOGIE § ONCOLOGIE COMMUNS	U	1	NON
arrondissement MONTPELLIER	E172.02869011	011	MONTPELLIER	R+1 2A (SERVICE DE NEPHROLOGIE) EX HEMATOLOGIE ONCOLOGIE GREFFES	U	1	NON
arrondissement MONTPELLIER	E172.02869012	012	MONTPELLIER	R+1 3A NEPHROLOGIE COMMUNS	U	1	NON
arrondissement MONTPELLIER	E172.02869013	013	MONTPELLIER	R+1 3B ORTHOPEDIE 1 HOSPITALISATION B	U	1	OUI

arrondissement MONTPELLIER	E172.02869014	014	MONTPELLIER	R+1 4 ORTHOPEDIE 3 HOSPITALISATION A	U	1	OUI
arrondissement MONTPELLIER	E172.02869015	015	MONTPELLIER	R+1 5A ORTHOPEDIE 1 ET 3 HOSPITALISATION B	U	1	OUI
arrondissement MONTPELLIER	E172.02869016	016	MONTPELLIER	R-1 5B ORTHOPEDIE 1 ET 3 COMMUNS	U	1	NON
arrondissement MONTPELLIER	E172.02869017	017	MONTPELLIER	RDC 1A UROLOGIE 1 HOSPITALISATIONS ET SOINS	U	1	NON
arrondissement MONTPELLIER	E172.02869018	018	MONTPELLIER	RDC 1B UROLOGIE 2 COMMUNS	U	1	NON
arrondissement MONTPELLIER	E172.02869019	019	MONTPELLIER	RDC 2A (SERVICE SOINS CONTINUS) EX UROLOGIE 2 HOSPITALISATION SEMAINE	U	1	OUI
arrondissement MONTPELLIER	E172.02869020	020	MONTPELLIER	RDC 4 ORTHOPEDIE 2 HOSPITALISATION A ET B	U	1	OUI
arrondissement MONTPELLIER	E172.02869021	021	MONTPELLIER	RDC 5A ORTHOPEDIE 2 /STOMATOLOGIE/CHIRURGIE MAXILO FACIALE HOSPITALISATION	U	1	OUI
arrondissement MONTPELLIER	E172.02869022	022	MONTPELLIER	RDC 5B ORTHOPEDIE 2 COMMUNS	U	1	NON
arrondissement MONTPELLIER	E172.02869023	023	MONTPELLIER	RDC 6A ORTHOPEDIE 3 PSYCHIATRIE / CHIRURGIE ORTHO INFANTILE	U	1	NON
arrondissement MONTPELLIER	E172.02869024	024	MONTPELLIER	RDC 6B ADMINISTRATION	U	1	NON
arrondissement MONTPELLIER	E172.02869025	025	MONTPELLIER	RDC 7A HEMATHOLOGIE ET ONCOLOGIE MEDICALE HOPITAL DE JOUR	U	1	NON
arrondissement MONTPELLIER	E172.02869026	026	MONTPELLIER	RDC 7C PC SECURITE HALL ACCUEIL	U	1	NON
arrondissement MONTPELLIER	E172.02869027	027	MONTPELLIER	RDC 8C UROLOGIE / NEPHROLOGIE	U	1	NON
arrondissement MONTPELLIER	E172.02869028	028	MONTPELLIER	CHU LAPEYRONIE RDC 8D GPE MME / MEDECINE NUCLEAIRE LABOS	U	1	OUI
arrondissement MONTPELLIER	E172.02869029	029	MONTPELLIER	R-1 1A REANIMATION METABOLIQUE/ HEMATOLOGIE / NEPHROLOGIE	U	1	NON
arrondissement MONTPELLIER	E172.02869030	030	MONTPELLIER	R-1 1B AMPHITHEATRE	U	1	NON
arrondissement MONTPELLIER	E172.02869031	031	MONTPELLIER	R-1 ZONE 2A RESTAURATION + ADMINISTRATION	U	1	NON
arrondissement MONTPELLIER	E172.02869032	032	MONTPELLIER	R-1 ZONE 4 RHUMATOLOGIE ET IMMUNOLOGIE	U	1	NON
arrondissement MONTPELLIER	E172.02869033	033	MONTPELLIER	R-1 ZONE 5A RHUMATOLOGIE /HOSPITALISATION	U	1	NON
arrondissement MONTPELLIER	E172.02869034	034	MONTPELLIER	R-1 ZONE 5B RHUMATOLOGIE COMMUNS	U	1	NON
arrondissement MONTPELLIER	E172.02869035	035	MONTPELLIER	R-1 ZONE 6A URGENCES	U	1	NON
arrondissement MONTPELLIER	E172.02869036	036	MONTPELLIER	R-1 ZONE 6B DAR A	U	1	NON
arrondissement MONTPELLIER	E172.02869037	037	MONTPELLIER	R-1 ZONE 6D SAMU	U	1	NON
arrondissement MONTPELLIER	E172.02869038	038	MONTPELLIER	R-1 ZONE 7A BLOCS OPERATOIRES/ANESTHESIE MOBILE A	U	1	OUI
arrondissement MONTPELLIER	E172.02869039	039	MONTPELLIER	R-1 ZONE 7B BLOCS OPERATOIRES ORTHOPEDIE / REVEIL LAPEYRONIE	U	1	NON
arrondissement MONTPELLIER	E172.02869040	040	MONTPELLIER	R-1 ZONE 7C IMAGERIE RADIOLOGIE	U	1	OUI
arrondissement MONTPELLIER	E172.02869041	041	MONTPELLIER	R-1 ZONE 7D BLOCS OPERATOIRES UROLOGIE	U	1	NON
arrondissement MONTPELLIER	E172.02869042	042	MONTPELLIER	R-1 ZONE 8C SERVICE DES BRULES/NEPHROLOGIE/DIALYSE/LABO	U	1	NON
arrondissement MONTPELLIER	E172.02869043	043	MONTPELLIER	R-1 ZONE 8D NEPHROLOGIE	U	1	OUI
arrondissement MONTPELLIER	E172.02869044	044	MONTPELLIER	R-1 ZONE 9 ATELIER GENIE TECHNIQUE	U	1	NON
arrondissement MONTPELLIER	E172.02869045	045	MONTPELLIER	R-2 ZONE 1A ATELIERS/SERVICES LOGISTIQUES	U	1	NON
arrondissement MONTPELLIER	E172.02869046	046	MONTPELLIER	R-2 ZONE 1B COMMUNS	U	1	NON
arrondissement MONTPELLIER	E172.02869047	047	MONTPELLIER	R-2 ZONE 2A RESTAURATION	U	1	NON
arrondissement MONTPELLIER	E172.02869048	048	MONTPELLIER	R-2 ZONE 4 REEDUCATION FONCTIONNELLE HOSPITALISATION	U	1	NON
arrondissement MONTPELLIER	E172.02869049	049	MONTPELLIER	R-2 ZONE 5A REEDUCATION FONCTIONNELLE CONSULT	U	1	NON
arrondissement MONTPELLIER	E172.02869050	050	MONTPELLIER	R-2 ZONE 5B REEDUCATION FONCTIONNELLE COMMUNS	U	1	NON
arrondissement MONTPELLIER	E172.02869051	051	MONTPELLIER	R-2 ZONE 6A LABORATOIRES	U	1	NON
arrondissement MONTPELLIER	E172.02869052	052	MONTPELLIER	R-2 ZONE 6B LABORATOIRES/SERVICE LOGISTIQUE/LINGERIE	U	1	NON
arrondissement MONTPELLIER	E172.02869053	053	MONTPELLIER	R-2 ZONE 6C SAMU	U	1	NON
arrondissement MONTPELLIER	E172.02869054	054	MONTPELLIER	R-2 ZONE 6D SAMU	U	1	NON
arrondissement MONTPELLIER	E172.02869055	055	MONTPELLIER	R-2 ZONE 6E LABORATOIRE / CAISSON HYPERBARE/ADMINISTRATION	U	1	NON
arrondissement MONTPELLIER	E172.02869056	056	MONTPELLIER	R-2 ZONE 7A LABORATOIRE BIOCHIMIE A / CENTRALE DE DESINFECTION	U	1	NON
arrondissement MONTPELLIER	E172.02869057	057	MONTPELLIER	R-2 ZONE 7B STERILISATION CENTRALE	U	1	OUI
arrondissement MONTPELLIER	E172.02869058	058	MONTPELLIER	R-2 ZONE 8A ATELIER TRANSPORT AUTOMATISE /RESTAURATION	U	1	NON
arrondissement MONTPELLIER	E172.02869059	059	MONTPELLIER	R-2 ZONE 8B ATELIERS BIOMEDICAL/ELECTRICITE/FROID/PHARMACIE	U	1	OUI
arrondissement MONTPELLIER	E172.02869060	060	MONTPELLIER	R-2 ZONE 8C VESTIAIRES PERSONNELS	U	1	NON
arrondissement MONTPELLIER	E172.02869061	061	MONTPELLIER	R-2 ZONE 8D MEDECINE LEGALE /TANATHOLOGIE / LINGERIE	U	1	OUI
arrondissement MONTPELLIER	E172.02869062	062	MONTPELLIER	R-2 ZONE 8E MEDECINE LEGALE CLINIQUE	U	1	NON
arrondissement MONTPELLIER	E172.02869063	063	MONTPELLIER	RDC CAFETERIA CHU LAPEYRONIE	U	1	NON
arrondissement MONTPELLIER	E172.02878004	004	MONTPELLIER	ESPACE A5.2 REBOUND WORLD (EX ACROCHATS ET LUNYX)	X	3	NON
arrondissement MONTPELLIER	E172.02878005	005	MONTPELLIER	FITNESS PARK (ESPACE A5.3)	X	3	NON
arrondissement MONTPELLIER	E172.02878006	006	MONTPELLIER	ESPACE A5.4 BARAKAJEUX	P	3	NON
arrondissement MONTPELLIER	E172.02882		MONTPELLIER	VILLAGE LUDIQUE ODYSSEUM LOTS A3-A4 BURGER KING (EX OZE)	N	3	NON
arrondissement MONTPELLIER	E172.02888		MONTPELLIER	GO SPORT	M	3	NON
arrondissement MONTPELLIER	E172.02892		MONTPELLIER	UM RICHTER BÂT B (ISEM, MAISON DES ÉTUDIANTS ET IPAG)	R	1	NON
arrondissement MONTPELLIER	E172.02892001	001	MONTPELLIER	PARKING UM RICHTER BÂT B ISEM MAISON DE L'ÉTUDIANT IPAG	PS	1	NON
arrondissement MONTPELLIER	E172.02894		MONTPELLIER	CHU INSTITUT DE FORMATIONS ET DES METIERS DE LA SANTE (EX CFPH)	R	2	NON
arrondissement MONTPELLIER	E172.02895		MONTPELLIER	CARREFOUR MARKET	M	2	NON
arrondissement MONTPELLIER	E172.02903		MONTPELLIER	GROUPEMENT D'EXPLOITATIONS AU BUREAU-HYPPOPOTAMUS-IL RISTORANTE	N	2	NON
arrondissement MONTPELLIER	E172.02903001	001	MONTPELLIER	AU BUREAU RESTAURANT (EX DERNIERE SEANCE)	N	2	NON
arrondissement MONTPELLIER	E172.02903002	002	MONTPELLIER	RESTAURANT HYPPOPOTAMUS	N	2	NON
arrondissement MONTPELLIER	E172.02903003	003	MONTPELLIER	IL RESTORANTE	N	2	NON
arrondissement MONTPELLIER	E172.02904001	001	MONTPELLIER	INRA - ENSAM - CHATEAU DE LA GAILLARDE BATIMENT 11	R	2	NON
arrondissement MONTPELLIER	E172.02904002	002	MONTPELLIER	SUP AGRO (EX INRA - ENSAM) COEUR D'ECOLE NORD ET SUD BATIMENTS 8-9	R	2	NON
arrondissement MONTPELLIER	E172.02909		MONTPELLIER	CHU CENTRE DE SOINS ET DE TRAITEMENTS DENTAIRE	R	4	NON
arrondissement MONTPELLIER	E172.02910		MONTPELLIER	LYCEE MENDES FRANCE BAT C RESTAURATION	N	2	NON
arrondissement MONTPELLIER	E172.02911		MONTPELLIER	LYCEE MENDES FRANCE BAT DE	R	3	NON
arrondissement MONTPELLIER	E172.02912		MONTPELLIER	LYCEE MENDES FRANCE BAT F	R	3	NON
arrondissement MONTPELLIER	E172.02913		MONTPELLIER	LYCEE MENDES FRANCE BAT G	R	2	NON
arrondissement MONTPELLIER	E172.02914		MONTPELLIER	LYCEE MENDES FRANCE BAT B2	RH	4	OUI
arrondissement MONTPELLIER	E172.02916001	001	MONTPELLIER	GROUPE SCOLAIRE : MATERNELLE LUTHER KING	R	4	NON
arrondissement MONTPELLIER	E172.02916002	002	MONTPELLIER	GROUPE SCOLAIRE : ELEMENTAIRE CERVANTES	R	4	NON
arrondissement MONTPELLIER	E172.02918		MONTPELLIER	GALERIE DE LA COMEDIE	M	3	NON
arrondissement MONTPELLIER	E172.02918001	001	MONTPELLIER	BOUTIQUE DONEGAL	M	3	NON
arrondissement MONTPELLIER	E172.02918002	002	MONTPELLIER	BIJOUTERIE JOAILLERIE FRAYSSINET	M	3	NON
arrondissement MONTPELLIER	E172.02918003	003	MONTPELLIER	BOUTIQUE BODY MINUTE	M	3	NON

arrondissement MONTPELLIER	E172.02918004	004	MONTPELLIER	PASSAGE LONJON CAFE BIBAL	M	3	NON
arrondissement MONTPELLIER	E172.02918005	005	MONTPELLIER	PASSAGE LONJON BOUTIQUE CARMINE	M	3	NON
arrondissement MONTPELLIER	E172.02918006	006	MONTPELLIER	PASSAGE LONJON BOUTIQUE GELLY	M	3	NON
arrondissement MONTPELLIER	E172.02918007	007	MONTPELLIER	PASSAGE LONJON ESSOUNG FEGUE	M	3	NON
arrondissement MONTPELLIER	E172.02918008	008	MONTPELLIER	PASSAGE LONJON EXCLUSIF MEN	M	3	NON
arrondissement MONTPELLIER	E172.02918009	009	MONTPELLIER	PASSAGE LONJON SALON DE LA COMEDIE	M	3	NON
arrondissement MONTPELLIER	E172.02918010	010	MONTPELLIER	PASSAGE LONJON ANNA K	M	3	NON
arrondissement MONTPELLIER	E172.02923		MONTPELLIER	PARKING CIRCE ODYSSEUM	PS	1	NON
arrondissement MONTPELLIER	E172.02933		MONTPELLIER	COLLEGE SAINT JEAN BAPTISTE DE LA SALLE	R	3	NON
arrondissement MONTPELLIER	E172.02935		MONTPELLIER	MAGASIN LIDL	M	3	NON
arrondissement MONTPELLIER	E172.02940		MONTPELLIER	GYMNASE SPINOSI	X	3	NON
arrondissement MONTPELLIER	E172.02968		MONTPELLIER	ROCKSTORE	P	2	NON
arrondissement MONTPELLIER	E172.02973		MONTPELLIER	MATERNELLE MARGUERITE YOURCENAR	R	4	NON
arrondissement MONTPELLIER	E172.02977		MONTPELLIER	CHU COLOMBIERE BATIMENT B1 PSY ADULTE UNITE S5	U	4	OUI
arrondissement MONTPELLIER	E172.02979		MONTPELLIER	ECOLE DE KINESITHERAPIE SITE BELLEVUE	R	4	NON
arrondissement MONTPELLIER	E172.02981		MONTPELLIER	CHU COLOMBIERE BÂT B2 UNITÉS S1-S2	U	4	OUI
arrondissement MONTPELLIER	E172.02982		MONTPELLIER	CHU COLOMBIERE BÂT C UNITÉ UA - UB MAIRET- LA TRAVERSIERE	U	4	OUI
arrondissement MONTPELLIER	E172.03015		MONTPELLIER	TEMPLE EGLISE REFORMEE DE FRANCE	V	2	NON
arrondissement MONTPELLIER	E172.03022		MONTPELLIER	CENTRE DE FORMATION MONTPELLIER HERAULT RUGBY CLUB	RH	4	OUI
arrondissement MONTPELLIER	E172.03024		MONTPELLIER	UM PAUL VALERY CAMPUS SAINT CHARLES	R	1	NON
arrondissement MONTPELLIER	E172.03033		MONTPELLIER	SERRE TROPICALE DU ZOO DE LUNARET	Y	3	NON
arrondissement MONTPELLIER	E172.03033001	001	MONTPELLIER	RESTAURANT BRASSERIE SERRE AMAZONIENNE	N	3	NON
arrondissement MONTPELLIER	E172.03036		MONTPELLIER	CENTRE AIDER CENTRE AMBULATOIRE DE TRAITEMENT (EXTRACORPOREL)	U	4	NON
arrondissement MONTPELLIER	E172.03038		MONTPELLIER	RESIDENCE HOTELIERE LES CITADINES	O	3	OUI
arrondissement MONTPELLIER	E172.03043		MONTPELLIER	EHPAD FRANCOISE GAUFFIER	J	4	OUI
arrondissement MONTPELLIER	E172.03047		MONTPELLIER	LYCEE GEORGES FRECHE	-	-	OUI
arrondissement MONTPELLIER	E172.03047001	001	MONTPELLIER	LYCEE GEORGE FRECHE BATIMENTS AB-Y	R	2	OUI
arrondissement MONTPELLIER	E172.03047002	002	MONTPELLIER	INTERNAT DU LYCEE GEORGE FRECHE	RH	4	OUI
arrondissement MONTPELLIER	E172.03047003	003	MONTPELLIER	GYMNASE DU LYCEE GEORGES FRECHE	X	4	OUI
arrondissement MONTPELLIER	E172.03059		MONTPELLIER	CENTRE D'HEBERGEMENT ET DE REINSERTION SOCIALE L'AVITARELLE	O	5	OUI
arrondissement MONTPELLIER	E172.03060		MONTPELLIER	EGLISE EVANGELIQUE DE PENTECOTE - ASSEMBLEE DE DIEU	V	2	NON
arrondissement MONTPELLIER	E172.03062		MONTPELLIER	APPART'HOTELLAGRANGE/RESIDENCE DU CHATEAU - RESTAURANT ATIPICO	O	3	OUI
arrondissement MONTPELLIER	E172.03073		MONTPELLIER	LA MAISON DU BATIMENT	R	3	NON
arrondissement MONTPELLIER	E172.03079		MONTPELLIER	PARC DE STATIONNEMENT LES VILLAGES D'OR - GARCIA LLORCA	PS	2	NON
arrondissement MONTPELLIER	E172.03085		MONTPELLIER	HÉRAULT CULTURE SPORT PIERRES VIVES	S	2	NON
arrondissement MONTPELLIER	E172.03095		MONTPELLIER	RBC DESIGN CENTER	M	4	NON
arrondissement MONTPELLIER	E172.03101		MONTPELLIER	RESTAURANT LA PLAYA	N	5	NON
arrondissement MONTPELLIER	E172.03112		MONTPELLIER	CHU COLOMBIERE BAT A	U	4	OUI
arrondissement MONTPELLIER	E172.03113		MONTPELLIER	HOTEL HOLIDAY INN EXPRESS ODYSSEUM	O	3	OUI
arrondissement MONTPELLIER	E172.03115		MONTPELLIER	GYMNASE COLLEGE LES GARRIGUES	X	3	NON
arrondissement MONTPELLIER	E172.03117		MONTPELLIER	UM UFR PHARMACIE CENTRE DE RESSOURCES PEDAGOGIQUES BAT G USINE PILOTE	R	3	NON
arrondissement MONTPELLIER	E172.03118		MONTPELLIER	CRECHE JOSEPHINE BAKER	R	4	NON
arrondissement MONTPELLIER	E172.03130		MONTPELLIER	CENTRE D'ACCUEIL DE LA PETITE ENFANCE (CAPE)	R	4	NON
arrondissement MONTPELLIER	E172.03142		MONTPELLIER	CITE JUDICIAIRE MEDITERRANEE TI-TRIBUNAL DE COMMERCE-PRUD'HOMMES	W	3	NON
arrondissement MONTPELLIER	E172.03144		MONTPELLIER	PARKING EUROPA	PS	2	NON
arrondissement MONTPELLIER	E172.03160		MONTPELLIER	HOTEL COURTYARD MARRIOTT	O	2	OUI
arrondissement MONTPELLIER	E172.03167		MONTPELLIER	THEATRE LA CHOCOLATERIE	L	4	NON
arrondissement MONTPELLIER	E172.03172		MONTPELLIER	MAGASIN NOZ	M	4	NON
arrondissement MONTPELLIER	E172.03174		MONTPELLIER	MAISON D'ACCUEIL SPECIALISEE FONTCOLOMBE	J	4	OUI
arrondissement MONTPELLIER	E172.03184		MONTPELLIER	ESPACE CAPEVILLE - REGION OCCITANIE	W	2	NON
arrondissement MONTPELLIER	E172.03189		MONTPELLIER	EHPAD MONT D'AURELLE - BATIMENT B	J	4	OUI
arrondissement MONTPELLIER	E172.03193		MONTPELLIER	GRUPE SCOLAIRE SALAMANQUE : MATERNELLE M.RENAUD /ELEMENTAIRE BALARD	R	4	NON
arrondissement MONTPELLIER	E172.03193001	001	MONTPELLIER	GRUPE SCOLAIRE SALAMANQUE : MATERNELLE M.RENAUD	R	4	NON
arrondissement MONTPELLIER	E172.03193002	002	MONTPELLIER	GRUPE SCOLAIRE SALAMANQUE : ELEMENTAIRE BALARD	R	4	NON
arrondissement MONTPELLIER	E172.03202		MONTPELLIER	CRECHE ADELAIDE CAMBON/ HOTEL DE VILLE	R	4	NON
arrondissement MONTPELLIER	E172.03225		MONTPELLIER	THEATRE D'O	L	3	NON
arrondissement MONTPELLIER	E172.03228		MONTPELLIER	PARC DE STATIONNEMENT IMMEUBLE L'AMIRAL - CARREFOUR MARKET	PS	2	NON
arrondissement MONTPELLIER	E172.03231		MONTPELLIER	HOTEL EUROCIEL	O	4	OUI
arrondissement MONTPELLIER	E172.03236		MONTPELLIER	PARKING SOUS L'ILOT H ZAC PORT MARIANNE JACQUES COEUR/MANTILLA	PS	2	NON
arrondissement MONTPELLIER	E172.03252		MONTPELLIER	EHPAD LES GLYCINES	J	4	OUI
arrondissement MONTPELLIER	E172.03253		MONTPELLIER	MAISON DEPARTEMENTALE DES SPORTS NELSON MANDELA	L	3	NON
arrondissement MONTPELLIER	E172.03254		MONTPELLIER	BON SECOURS MAISON D'ENFANTS A CARACTERE SOCIAL	-	-	NON
arrondissement MONTPELLIER	E172.03254001	001	MONTPELLIER	BON SECOURS - LES ALIZES ET TOURNESOLS	RH	5	OUI
arrondissement MONTPELLIER	E172.03254002	002	MONTPELLIER	BON SECOURS - ARIEDA ET MAS DES MOULINS	RH	5	OUI
arrondissement MONTPELLIER	E172.03255		MONTPELLIER	MAISON D'ENFANTS A CARACTERE SOCIAL BON SECOURS - BATIMENT TOURNESOL	RH	5	OUI
arrondissement MONTPELLIER	E172.03264		MONTPELLIER	GENOPOLYS CNRS	L	4	NON
arrondissement MONTPELLIER	E172.03268		MONTPELLIER	SALLE DE REPETITIONS - THEATRE DES 13 VENTS DE GRAMMONT-BATIMENT ANNEXE	L	4	NON
arrondissement MONTPELLIER	E172.03274		MONTPELLIER	POLE SANTE MEDICAL PARC 2000	U	4	NON
arrondissement MONTPELLIER	E172.03287		MONTPELLIER	VAL D'AURELLE - INSTITUT REGIONAL DE LUTTE CONTRE LE CANCER	-	-	OUI
arrondissement MONTPELLIER	E172.03287001	001	MONTPELLIER	BATIMENT G - EPIDAURE / POLE PREVENTION	L	3	NON
arrondissement MONTPELLIER	E172.03287003	003	MONTPELLIER	BATIMENT A,C,D,E - INSTITUT DE CANCER	U	2	OUI
arrondissement MONTPELLIER	E172.03287005	005	MONTPELLIER	BATIMENT B - CENTRE IMAGERIE MEDICALE	U	3	OUI
arrondissement MONTPELLIER	E172.03289		MONTPELLIER	GRUPE SCOLAIRE FRANCOIS MITTERRAND : MATERNELLE/ELEMENTAIRE	-	-	NON
arrondissement MONTPELLIER	E172.03289001	001	MONTPELLIER	GRUPE SCOLAIRE F MITTERRAND / MATERNELLE	R	4	NON
arrondissement MONTPELLIER	E172.03289002	002	MONTPELLIER	GRUPE SCOLAIRE F MITTERRAND : ELEMENTAIRE	R	3	NON
arrondissement MONTPELLIER	E172.03291		MONTPELLIER	LYCEE JOFFRE	-	-	NON
arrondissement MONTPELLIER	E172.03291001	001	MONTPELLIER	LYCEE JOFFRE BATIMENTS ABF	R	2	NON
arrondissement MONTPELLIER	E172.03291002	002	MONTPELLIER	LYCEE JOFFRE BATIMENT C	R	3	NON
arrondissement MONTPELLIER	E172.03291003	003	MONTPELLIER	LYCEE JOFFRE BATIMENT INTERNAT (BAT I)	RH	3	OUI
arrondissement MONTPELLIER	E172.03291004	004	MONTPELLIER	LYCEE JOFFRE ESPACE DIRECTION SECRETARIAT	W	4	NON
arrondissement MONTPELLIER	E172.03291005	005	MONTPELLIER	LYCEE JOFFRE BT CDI (BT E)	R	3	NON
arrondissement MONTPELLIER	E172.03291006	006	MONTPELLIER	LYCEE JOFFRE BATIMENT D - BT2	R	3	NON
arrondissement MONTPELLIER	E172.03291007	007	MONTPELLIER	LYCEE JOFFRE BATIMENT CLASSES PREPA	R	3	NON

arrondissement MONTPELLIER	E172.03291011	011	MONTPELLIER	LYCEE JOFFRE PISCINE- GYMNASI	X	3	NON
arrondissement MONTPELLIER	E172.03302		MONTPELLIER	IRTS	-	-	NON
arrondissement MONTPELLIER	E172.03302001	001	MONTPELLIER	IRTS BATIMENT A	R	3	NON
arrondissement MONTPELLIER	E172.03327		MONTPELLIER	PARKING HOTEL DE VILLE MONTPELLIER	PS	2	NON
arrondissement MONTPELLIER	E172.03328		MONTPELLIER	LYCEE JEAN MONNET	-	-	NON
arrondissement MONTPELLIER	E172.03328001	001	MONTPELLIER	LYCEE JEAN MONNET - BT A (ADMINISTRATION) ET B (CONFÉRENCES)	W	3	NON
arrondissement MONTPELLIER	E172.03328002	002	MONTPELLIER	LYCEE JEAN MONNET BT C CDI	R	4	NON
arrondissement MONTPELLIER	E172.03328003	003	MONTPELLIER	LYCEE JEAN MONNET BT J K L RESTAURATION	RH	2	OUI
arrondissement MONTPELLIER	E172.03328009	009	MONTPELLIER	LYCEE JEAN MONNET BT P SALLES DE COURS	R	4	NON
arrondissement MONTPELLIER	E172.03328010	010	MONTPELLIER	LYCEE JEAN MONNET BT U INTERNAT	RH	4	OUI
arrondissement MONTPELLIER	E172.03328011	011	MONTPELLIER	LYCEE JEAN MONNET BT R/S/T (ENSEIGNEMENT)	R	3	NON
arrondissement MONTPELLIER	E172.03328012	012	MONTPELLIER	LYCEE JEAN MONNET BT D	R	4	NON
arrondissement MONTPELLIER	E172.03328013	013	MONTPELLIER	LYCEE JEAN MONNET BT E (ENSEIGNEMENT)	R	3	NON
arrondissement MONTPELLIER	E172.03328014	014	MONTPELLIER	LYCEE JEAN MONNET BT F (ENSEIGNEMENT)	R	2	NON
arrondissement MONTPELLIER	E172.03331		MONTPELLIER	CARREFOUR CONTACT (EX DIA EUROPA DISCOUNT)	M	3	NON
arrondissement MONTPELLIER	E172.03340		MONTPELLIER	MOSQUEE AÏCHA - SALLE CULTUELLE	V	2	NON
arrondissement MONTPELLIER	E172.03345001	001	MONTPELLIER	RESTAURANT LE GRAND ARBRE RESIDENCE HOTELIERE CHATEAU DE BIONNE	N	3	NON
arrondissement MONTPELLIER	E172.03347		MONTPELLIER	CRECHE BOUSSINESQ - OPERATION BOUSSINESQ	R	4	NON
arrondissement MONTPELLIER	E172.03362		MONTPELLIER	APPART CITY POLE SERVICE EUREKA	-	-	OUI
arrondissement MONTPELLIER	E172.03362003	003	MONTPELLIER	APPART CITY	O	3	OUI
arrondissement MONTPELLIER	E172.03365		MONTPELLIER	GROUPE SCOLAIRE CHENG DU	R	3	NON
arrondissement MONTPELLIER	E172.03380		MONTPELLIER	APPART CITY OVALIE 2 (EX RESIDENCE DE TOURISME PARK AND SUITE)	O	4	OUI
arrondissement MONTPELLIER	E172.03389		MONTPELLIER	MONDIAL TISSUS	M	3	NON
arrondissement MONTPELLIER	E172.03392		MONTPELLIER	HOTEL B & B PARC INDUSTRIEL DE LA POMPIGNANE	O	4	OUI
arrondissement MONTPELLIER	E172.03397		MONTPELLIER	GROUPE SCOLAIRE BOLOGNE : MATERNELLE JAMES JOYCE/ELEMENTAIRE SEDAR SENGHOR	R	4	NON
arrondissement MONTPELLIER	E172.03397001	001	MONTPELLIER	GROUPE SCOLAIRE BOLOGNE : MATERNELLE JAMES JOYCE	R	4	NON
arrondissement MONTPELLIER	E172.03397002	002	MONTPELLIER	GROUPE SCOLAIRE BOLOGNE : ELEMENTAIRE SEDAR SENGHOR	R	4	NON
arrondissement MONTPELLIER	E172.03400		MONTPELLIER	BOWLING STAR / LE DIEZE EVEN SALLE POLYVALENTE / SALLE DE BOXE	P	1	NON
arrondissement MONTPELLIER	E172.03403		MONTPELLIER	SALLE DE SPECTACLES JC CARRIERE DOMAINE D'O	L	1	NON
arrondissement MONTPELLIER	E172.03423		MONTPELLIER	MONOPRIX LOT 7 ILOT H PORT MARIANNE	M	2	NON
arrondissement MONTPELLIER	E172.03431		MONTPELLIER	GROUPE SCOLAIRE TROUBADOURS : MATERNELLE AVERROES/ELEMENTAIRE GALILEE	R	4	NON
arrondissement MONTPELLIER	E172.03431001	001	MONTPELLIER	GROUPE SCOLAIRE TROUBADOURS : MATERNELLE AVERROES	R	4	NON
arrondissement MONTPELLIER	E172.03431002	002	MONTPELLIER	GROUPE SCOLAIRE TROUBADOURS : ELEMENTAIRE GALILEE	R	4	NON
arrondissement MONTPELLIER	E172.03435		MONTPELLIER	GROUPEMENT COMMERCIAL ET DETENTE NUAGE BY STARCK LOT 20	X	3	NON
arrondissement MONTPELLIER	E172.03435001	001	MONTPELLIER	LE NUAGE - ACCUEIL ET CORNER SOINS DU CORPS ET DU VISAGE	X	3	NON
arrondissement MONTPELLIER	E172.03435002	002	MONTPELLIER	LE NUAGE - MA CANTINE CHIC RESTAURANT	X	3	NON
arrondissement MONTPELLIER	E172.03440		MONTPELLIER	ESPACE PITOT - PISCINE ET SALLE D' ECRIME	X	3	NON
arrondissement MONTPELLIER	E172.03442		MONTPELLIER	DOMAINE D'O - ASSOCIATION BALTHAZAR - ESPACE CHAPITEAU - ATELIER DU CIRQUE	-	-	NON
arrondissement MONTPELLIER	E172.03442001	001	MONTPELLIER	DOMAINE D'O - ASSOCIATION BALTHAZAR - ESPACE CHAPITEAU - ATELIER DU CIRQUE	L	3	NON
arrondissement MONTPELLIER	E172.03448		MONTPELLIER	PISCINE NAKACHE	X	4	NON
arrondissement MONTPELLIER	E172.03455		MONTPELLIER	UM NOUVELLE FACULTE DE MEDECINE	R	1	NON
arrondissement MONTPELLIER	E172.03459		MONTPELLIER	PARC DE STATIONNEMENT SAINT ROCH	PS	2	NON
arrondissement MONTPELLIER	E172.03464		MONTPELLIER	BATIMENT DE CONSULTATION - SCI LES GRISETTES	U	3	NON
arrondissement MONTPELLIER	E172.03466		MONTPELLIER	CLINIQUE SAINT ROCH	U	2	OUI
arrondissement MONTPELLIER	E172.03466006	006	MONTPELLIER	NIVEAU RDC URGENCES	U	2	OUI
arrondissement MONTPELLIER	E172.03471		MONTPELLIER	MAISON DE LA TELEDETECTION IRSTEAM	R	4	NON
arrondissement MONTPELLIER	E172.03473		MONTPELLIER	SALLE MULTICULTURELLE LA BULLE BLEUE	L	3	NON
arrondissement MONTPELLIER	E172.03476		MONTPELLIER	CHAMBRE DES METIERS ET DE L'ARTISANAT DE L'HERAULT	R	2	NON
arrondissement MONTPELLIER	E172.03483		MONTPELLIER	GROUPE SCOLAIRE ANDRE MALRAUX : MATERNELLE/ELEMENTAIRE	R	3	NON
arrondissement MONTPELLIER	E172.03483001	001	MONTPELLIER	GROUPE SCOLAIRE ANDRE MALRAUX : MATERNELLE	R	3	NON
arrondissement MONTPELLIER	E172.03483002	002	MONTPELLIER	GROUPE SCOLAIRE ANDRE MALRAUX : ELEMENTAIRE	R	3	NON
arrondissement MONTPELLIER	E172.03502		MONTPELLIER	CNFPT BATIMENT A HOTELIERIE RESTAURATION	N	4	NON
arrondissement MONTPELLIER	E172.03503		MONTPELLIER	CNFPT BATIMENT B FORMATION	N	3	NON
arrondissement MONTPELLIER	E172.03511		MONTPELLIER	ECOLE INTERNATIONALE ANTONIA ET STUDIO M	R	3	NON
arrondissement MONTPELLIER	E172.03529		MONTPELLIER	UM PAUL VALERY AMPHITHEATRES DEF ZOOGEOGRAPHIE	R	2	NON
arrondissement MONTPELLIER	E172.03531		MONTPELLIER	UM CAMPUS TRIOLET ESPACE -ETABLISSEMENT MULTI SERVICES ETUDIANTS (EMSE) BAT 38	N	3	NON
arrondissement MONTPELLIER	E172.03532		MONTPELLIER	SALLE PLANTADE DU COLLEGE ST FRANCOIS REGIS	R	4	NON
arrondissement MONTPELLIER	E172.03534		MONTPELLIER	ECOLE SUPERIEURE GESTION COMMERCE ET VENTE HIPPOCRATE ESGCV	R	3	NON
arrondissement MONTPELLIER	E172.03550		MONTPELLIER	SALLE CULTUELLE DU GRAND MAIL/MOSQUEE DE LA MISERICORDE	V	3	NON
arrondissement MONTPELLIER	E172.03552		MONTPELLIER	EFACS - ECOLE DE FORMATION DES AVOCATS CENTRE SUD BAT B	L	4	NON
arrondissement MONTPELLIER	E172.03560		MONTPELLIER	MAGASIN HABITAT ILOT H LOTS 8 ET 9 IMMEUBLE MANTILLA	M	3	NON
arrondissement MONTPELLIER	E172.03580		MONTPELLIER	UNIVERSITE MONTPELLIER POLE CHIMIE BALARD FORMATION	R	2	NON
arrondissement MONTPELLIER	E172.03587		MONTPELLIER	ARCHE JEAN VANIER - AILE OUEST - LE RUISSEAU	U	5	OUI
arrondissement MONTPELLIER	E172.03589		MONTPELLIER	RESTAURANT WOK D'ASIE	N	3	NON
arrondissement MONTPELLIER	E172.03620		MONTPELLIER	RESIDENCE SERVICES SENIORS CHATEAU LEVAT	L	4	NON
arrondissement MONTPELLIER	E172.03638		MONTPELLIER	MAGASIN BAURES	M	3	NON
arrondissement MONTPELLIER	E172.03642		MONTPELLIER	CNFPT	R	2	NON
arrondissement MONTPELLIER	E172.03648		MONTPELLIER	ECOLE PRIVEE ARTFX	R	3	NON
arrondissement MONTPELLIER	E172.03663		MONTPELLIER	ECOLE PIGIER	R	4	NON
arrondissement MONTPELLIER	E172.03671		MONTPELLIER	GARE MONTPELLIER SUD DE FRANCE	GA	1	NON
arrondissement MONTPELLIER	E172.03671002	002	MONTPELLIER	LOCAL ORIENTATION ASSISTANCE PUBLIC	GA	1	NON
arrondissement MONTPELLIER	E172.03681		MONTPELLIER	CAMPUS IONIS ANTIGONE FINEDUC	R	3	NON
arrondissement MONTPELLIER	E172.03685		MONTPELLIER	INTERNAT LYCEES G. FRECHE ET CHAMPOLLION	RH	4	OUI
arrondissement MONTPELLIER	E172.03690		MONTPELLIER	AGENCE BANCAIRE BANQUE POPULAIRE HOTEL DE REGION	W	5	NON
arrondissement MONTPELLIER	E172.03691		MONTPELLIER	AGENCE BANCAIRE BANQUE POPULAIRE MONTPELLIER ECU	W	5	NON
arrondissement MONTPELLIER	E172.03692		MONTPELLIER	GROUPE SCOLAIRE PRES D'ARENES : MATERNELLE COCTEAU/ELEMENTAIRE DIDEROT	R	4	NON
arrondissement MONTPELLIER	E172.03692001	001	MONTPELLIER	GROUPE SCOLAIRE PRES D'ARENES : MATERNELLE COCTEAU	R	4	NON

arrondissement MONTPELLIER	E172.03692002	002	MONTPELLIER	GRUPE SCOLAIRE PRES D'ARENES : ELEMENTAIRE DIDEROT	R	4	NON
arrondissement MONTPELLIER	E172.03695		MONTPELLIER	CABINET DENTAIRE DR MARIA	U	5	NON
arrondissement MONTPELLIER	E172.03696		MONTPELLIER	RESIDENCE HOTELIERE ADAGIO/PARC STATIONNEMENT/COMMERCES	O	4	OUI
arrondissement MONTPELLIER	E172.03696001	001	MONTPELLIER	RESIDENCE HOTELIERE/COMMERCE	O	4	NON
arrondissement MONTPELLIER	E172.03696002	002	MONTPELLIER	RESIDENCE HOTELIERE/HOTEL	O	4	OUI
arrondissement MONTPELLIER	E172.03696003	003	MONTPELLIER	RESIDENCE HOTELIERE/PARC STATIONNEMENT	O	4	NON
arrondissement MONTPELLIER	E172.03698		MONTPELLIER	CHARLOTTE AUX LEGUMES	M	5	NON
arrondissement MONTPELLIER	E172.03760		MONTPELLIER	LE THALES-CAMPUS DES METIERS	R	4	NON
arrondissement MONTPELLIER	E172.03776		MONTPELLIER	RESTAURANT TERMINAL 1	N	3	NON
arrondissement MONTPELLIER	E172.03809		MONTPELLIER	DOMAINE DU GRAND PUY	N	3	NON
arrondissement MONTPELLIER	E172.03831		MONTPELLIER	EGLISE JEANNE D'ARC	V	3	NON
arrondissement MONTPELLIER	E172.03838		MONTPELLIER	CENTRE CULTUREL LES PORTES DE JILAQ 1	R	4	NON
arrondissement MONTPELLIER	E172.03860		MONTPELLIER	GRUPE SCOLAIRE GERMAINE RICHIER : MATERNELLE/ELEMENTAIRE	R	3	NON
arrondissement MONTPELLIER	E172.03860001	001	MONTPELLIER	GRUPE SCOLAIRE GERMAINE RICHIER : MATERNELLE	R	3	NON
arrondissement MONTPELLIER	E172.03860002	002	MONTPELLIER	GRUPE SCOLAIRE GERMAINE RICHIER : ELEMENTAIRE	R	3	NON
arrondissement MONTPELLIER	E172.03973		MONTPELLIER	BOWLING POMPIGNANE	P	4	NON
arrondissement MONTPELLIER	E172.03977		MONTPELLIER	HOTEL IBIS BUDGET MONTPELLIER NORD PARC DE LA LYRE	O	4	OUI
arrondissement MONTPELLIER	E172.03982		MONTPELLIER	GRUPE SCOLAIRE BENOITE GROULT : MATERNELLE/ELEMENTAIRE	R	3	NON
arrondissement MONTPELLIER	E172.03982001	001	MONTPELLIER	GRUPE SCOLAIRE BENOITE GROULT : MATERNELLE	R	3	NON
arrondissement MONTPELLIER	E172.03982002	002	MONTPELLIER	GRUPE SCOLAIRE BENOITE GROULT : ELEMENTAIRE	R	3	NON
arrondissement MONTPELLIER	E172.03993		MONTPELLIER	UM VILLAGE DES SCIENCES BATIMENT 36	R	1	NON
arrondissement MONTPELLIER	E172.03994		MONTPELLIER	UM VILLAGE DES SCIENCES BATIMENT 35 POLE D	R	2	NON
arrondissement MONTPELLIER	E172.04015		MONTPELLIER	UM PAUL VALERY BATIMENT G	R	2	NON
arrondissement MONTPELLIER	E172.04032		MONTPELLIER	UM UFR PHARMACIE BIBLIOTHEQUE BATIMENT P	S	3	NON
arrondissement MONTPELLIER	E172.04042		MONTPELLIER	HALLS LAISSAC	M	3	NON
arrondissement MONTPELLIER	E172.04056		MONTPELLIER	COLLEGE CAMILLE CLAUDEL ET ELEMENTAIRE MORISOT	R	2	NON
arrondissement MONTPELLIER	E172.04057		MONTPELLIER	ECOLE MATERNELLE MOZART	R	4	NON
arrondissement MONTPELLIER	E172.04094		MONTPELLIER	GRUPE SCOLAIRE JEANNE MOREAU : MATERNELLE/ELEMENTAIRE/ECOLE PRIVEE	R	3	NON
arrondissement MONTPELLIER	E172.04094001	001	MONTPELLIER	GRUPE SCOLAIRE JEANNE MOREAU : MATERNELLE	R	3	NON
arrondissement MONTPELLIER	E172.04094002	002	MONTPELLIER	GRUPE SCOLAIRE JEANNE MOREAU : ELEMENTAIRE	R	3	NON
arrondissement MONTPELLIER	E172.04094003	003	MONTPELLIER	GRUPE SCOLAIRE JEANNE MOREAU : ECOLE PRIVEE	R	3	NON
arrondissement MONTPELLIER	E172.04116		MONTPELLIER	UM IUJ - MAISON DE L'ALTERNANCE	R	4	NON
arrondissement MONTPELLIER	E172.04184		MONTPELLIER	LES CAVES DE TRINQUE FOUASSAS O'SUD	N	4	NON
arrondissement MONTPELLIER	E172.04222		MONTPELLIER	RESIDENCE HOTELIERE THE BABEL COMMUNITY COWORKING ET COLIVING	O	3	OUI
arrondissement MONTPELLIER	E172.04254		MONTPELLIER	GRANDE HALLE TROPISME	N	2	NON
arrondissement MONTPELLIER	E172.04265		MONTPELLIER	NOUVELLE ECOLE PAPE CARPANTIER BATIMENT B	R	4	NON
arrondissement MONTPELLIER	E172.04305		MONTPELLIER	BAR EN TERRASSE DE L'ARBRE BLANC	N	4	NON
arrondissement MONTPELLIER	E172.04362		MONTPELLIER	COLLEGE FONTCARRADE	R	3	NON
arrondissement MONTPELLIER	E172.04369		MONTPELLIER	LYCEE LEONARD DE VINCI	-	-	NON
arrondissement MONTPELLIER	E172.04369001	001	MONTPELLIER	LYCEE LEONARD DE VINCI BATIMENT E ATELIERS /4 (SCIENTIFIQUE)/5 (MAINTENANCE)	R	2	NON
arrondissement MONTPELLIER	E172.04369002	002	MONTPELLIER	LYCEE LEONARD DE VINCI BATIMENT B-3-3BIS ENSEIGNEMENT RESTAURATION	R	2	NON
arrondissement MONTPELLIER	E172.04369003	003	MONTPELLIER	LYCEE LEONARD DE VINCI BATIMENT 1 ACCUEIL ADMINISTRATION ENSEIGNEMENT	W	2	NON
arrondissement MONTPELLIER	E172.04369007	007	MONTPELLIER	LYCEE LEONARD DE VINCI BATIMENT 1-2	R	3	NON
arrondissement MONTPELLIER	E172.04369008	008	MONTPELLIER	LYCEE LEONARD DE VINCI BATIMENT C INTERNAT CLASSE CFA	RH	4	OUI
arrondissement MONTPELLIER	E172.04381		MONTPELLIER	DISCOTHEQUE MOOM CLUB	P	4	NON
arrondissement MONTPELLIER	E172.04399		MONTPELLIER	CHIC PILOTE/ESPACE SIMULATEURS DE CONDUITE VIRTUELLE	P	3	NON
arrondissement MONTPELLIER	E172.04425		MONTPELLIER	CAFE JOSEPH	N	3	NON
arrondissement MONTPELLIER	E172.04453		MONTPELLIER	PROMARKET	M	5	NON
arrondissement MONTPELLIER	E172.04468		MONTPELLIER	BAR MUSICAL BLACK SHEEP	P	4	NON
arrondissement MONTPELLIER	E172.04505002	002	MONTPELLIER	FOYER DE L'ENFANCE BT F ACCUEIL HEBERGEMENT D'URGENCE	U	4	OUI
arrondissement MONTPELLIER	E172.04505004	004	MONTPELLIER	FOYER DEPARTEMENTAL DE L'ENFANCE ET DE LA FAMILLE/BT A CHATEAU	U	5	OUI
arrondissement MONTPELLIER	E172.04505005	005	MONTPELLIER	FOYER DE L'ENFANCE BT C POUAPONNIERE	U	5	OUI
arrondissement MONTPELLIER	E172.04524		MONTPELLIER	LES HALLES PLAZA REAL / MARCHÉ COUVERT LES GRISETTES	M	3	NON
arrondissement MONTPELLIER	E172.04524001	001	MONTPELLIER	ETAL N°1/LES HALLES PLAZA REAL / MARCHÉ COUVERT LES GRISETTES	M	3	NON
arrondissement MONTPELLIER	E172.04524002	002	MONTPELLIER	ETAL N°2 PANIER JADIN BIO / LES HALLES PLAZA REAL / MARCHÉ COUVERT LES GRISE	M	3	NON
arrondissement MONTPELLIER	E172.04524003	003	MONTPELLIER	ETAL N°3 BOUCHERIE ROSETTE LES HALLES PLAZA REAL / MARCHÉ COUVERT LES GRISETTE	M	3	NON
arrondissement MONTPELLIER	E172.04524004	004	MONTPELLIER	ETAL N°4/FIGUES ET OLIVES / LES HALLES PLAZA REAL / MARCHÉ COUVERT LES GRISETTES	M	3	NON
arrondissement MONTPELLIER	E172.04524005	005	MONTPELLIER	ETAL N°5/HALLES SOLANIA / LES HALLES PLAZA REAL / MARCHÉ COUVERT LES GRISETTES	N	3	NON
arrondissement MONTPELLIER	E172.04524006	006	MONTPELLIER	ETAL N°6/TRAITEUR ASIATIQUE NONGKANE /LES HALLES PLAZA REAL / MARCHÉ COUVERT LES	M	3	NON
arrondissement MONTPELLIER	E172.04524008	008	MONTPELLIER	ETAL N°8/CAFE GENERAL / LES HALLES PLAZA REAL / MARCHÉ COUVERT LES GRISETTES	M	3	NON
arrondissement MONTPELLIER	E172.04524009	009	MONTPELLIER	ETAL N°9 ET 10/LA FETE DES MERS LES HALLES PLAZA/MARCHÉ COUVERT LES GRISETTES	M	3	NON
arrondissement MONTPELLIER	E172.04524010	010	MONTPELLIER	ETAL N° 10 ET 09/LA FETE DES MER /LES HALLES PLAZA REAL / MARCHÉ COUVERT LES GRI	N	3	NON
arrondissement MONTPELLIER	E172.04524011	011	MONTPELLIER	ETAL N° 11 SALON DE COIFFURELEONART / MARCHÉ COUVERT LES GRISETTES	M	3	NON
arrondissement MONTPELLIER	E172.04524012	012	MONTPELLIER	ETAL N°12 BOUBY ARTISAN AFFINEUR LES HALLES PLAZA REAL / MARCHÉ COUVERT LES GRI	M	3	NON
arrondissement MONTPELLIER	E172.04524013	013	MONTPELLIER	ETAL N°13/LA MAISON DU BURGER/ LES HALLES PLAZA REAL / MARCHÉ COUVERT LES GRISE	M	3	NON
arrondissement MONTPELLIER	E172.04524014	014	MONTPELLIER	ETAL N°14/LE PANIER DU SOLEIL/ LES HALLES PLAZA REAL / MARCHÉ COUVERT LES GRISET	M	3	NON
arrondissement MONTPELLIER	E172.04524015	015	MONTPELLIER	ETAL N°15 BOULANGERIE ORTOLAN/ LES HALLES PLAZA REAL / MARCHÉ COUVERT LES GRISET	M	3	NON
arrondissement MONTPELLIER	E172.04524016	016	MONTPELLIER	ETAL N°16 PIZZERIA LOCANDA/ LES HALLES PLAZA REAL / MARCHÉ COUVERT LES GRISETTES	M	3	NON
arrondissement MONTPELLIER	E172.04524017	017	MONTPELLIER	ETAL N°17 FLEUR PAR NATURE/ LES HALLES PLAZA REAL / MARCHÉ COUVERT LES GRISETTES	M	3	NON
arrondissement MONTPELLIER	E172.04529		MONTPELLIER	ACCENT FRANCAIS (VERDUN)	R	4	NON
arrondissement MONTPELLIER	E172.04565		MONTPELLIER	IMMEUBLE "LES ECHELLES"	S	3	NON

arrondissement MONTPELLIER	E172.04565001	001	MONTPELLIER	MÉDIATHÈQUE F. FELLINI (IMMEUBLE 'LES ECHELLES DE LA VILLE')	S	3	NON
arrondissement MONTPELLIER	E172.04565002	002	MONTPELLIER	IMMEUBLE 'LES ECHELLES DE LA VILLE'	W	3	NON
arrondissement MONTPELLIER	E172.04565003	003	MONTPELLIER	BUREAUX IMMEUBLE 'LES ECHELLES DE LA VILLE'	W	3	NON
arrondissement MONTPELLIER	E172.04565004	004	MONTPELLIER	IMMEUBLE 'LES ECHELLES DE LA VILLE'	U	3	NON
arrondissement MONTPELLIER	E172.04565005	005	MONTPELLIER	PARKING IMMEUBLE 'LES ECHELLES DE LA VILLE'	PS	3	NON
arrondissement MONTPELLIER	E172.04624		MONTPELLIER	PARKING INDIGO LE TRIANGLE	PS	2	NON
arrondissement MONTPELLIER	E172.04667		MONTPELLIER	CABARET LE MILLIARDAIRE	P	4	NON
arrondissement MONTPELLIER	E172.04675		MONTPELLIER	INTERNAT LYCEE NOTRE DAME DE LA MERCI	RH	4	OUI
arrondissement MONTPELLIER	E172.04703		MONTPELLIER	GYMNASE ALAIN ACHILLE	X	4	NON
arrondissement MONTPELLIER	E176.00002		MUDAISON	SALLE POLYVALENTE	L	4	NON
arrondissement MONTPELLIER	E176.00003		MUDAISON	ECOLE MATERNELLE EVDOKIMOFF	R	4	NON
arrondissement MONTPELLIER	E176.00016		MUDAISON	SALLE POLYVALENTE (EX CAVE COOPERATIVE)	L	4	NON
arrondissement MONTPELLIER	E179.00001		MURVIEL-LES-MONTPELLIER	MURVIEL-LES-MONTPELLIER	R	4	NON
arrondissement MONTPELLIER	E179.00002		MURVIEL-LES-MONTPELLIER	MAISON DE RETRAITE LES JARDINS DE LA FONTAINE	J	4	OUI
arrondissement MONTPELLIER	E192.00031		PALAVAS-LES-FLOTS	CENTRE VACANCES IGESA	-	-	OUI
arrondissement MONTPELLIER	E192.00031001	001	PALAVAS-LES-FLOTS	CENTRE VACANCES IGESA BATIMENT RESTAURATION	N	3	NON
arrondissement MONTPELLIER	E192.00031002	002	PALAVAS-LES-FLOTS	CENTRE VACANCES IGESA BATIMENT HEBERGEMENT "LE CASTELLET"	RH	5	OUI
arrondissement MONTPELLIER	E192.00031003	003	PALAVAS-LES-FLOTS	CENTRE VACANCES IGESA BATIMENT HEBERGEMENT "008-009-010"	O	4	OUI
arrondissement MONTPELLIER	E192.00056		PALAVAS-LES-FLOTS	HOTEL DU MIDI	O	5	OUI
arrondissement MONTPELLIER	E192.00060		PALAVAS-LES-FLOTS	HOTEL LE TANAGRA	O	5	OUI
arrondissement MONTPELLIER	E192.00061		PALAVAS-LES-FLOTS	HOTEL LES COQUILLES	O	5	OUI
arrondissement MONTPELLIER	E192.00063		PALAVAS-LES-FLOTS	HOTEL DE LA PLAGE	O	5	OUI
arrondissement MONTPELLIER	E192.00066		PALAVAS-LES-FLOTS	HOTEL RESTAURANT BRASILIA	O	5	OUI
arrondissement MONTPELLIER	E192.00079		PALAVAS-LES-FLOTS	MAISON DES JEUNES NOTRE DAME DE LA ROUTE	RH	5	OUI
arrondissement MONTPELLIER	E192.00146		PALAVAS-LES-FLOTS	SALLE BLEUE SALLE POLYVALENTE	T	1	NON
arrondissement MONTPELLIER	E192.00161		PALAVAS-LES-FLOTS	CASINO DE JEUX	P	2	NON
arrondissement MONTPELLIER	E192.00162		PALAVAS-LES-FLOTS	SUPERMARCHÉ CARREFOUR MARKET	M	2	NON
arrondissement MONTPELLIER	E192.00164		PALAVAS-LES-FLOTS	INSTITUT SAINT PIERRE	U	2	OUI
arrondissement MONTPELLIER	E192.00168		PALAVAS-LES-FLOTS	EGLISE SAINT PIERRE	V	3	NON
arrondissement MONTPELLIER	E192.00173		PALAVAS-LES-FLOTS	HOTEL PALAVAS PALACE/HOTEL RESTAURANT BALNEOTHERAPIE SUR LA PLAGE	O	3	OUI
arrondissement MONTPELLIER	E192.00174		PALAVAS-LES-FLOTS	PISCINE ESPACE AQUATITUDE/PISCINE INTERCOMMUNALE	X	3	NON
arrondissement MONTPELLIER	E192.00175		PALAVAS-LES-FLOTS	LE GRAIN DE SEL (EX COLONIE "LE SOU DES ECOLES LAIQUES")	RH	4	OUI
arrondissement MONTPELLIER	E192.00176		PALAVAS-LES-FLOTS	MAISON DE RETRAITE LES REFLETS D'ARGENT	J	4	OUI
arrondissement MONTPELLIER	E192.00176001	001	PALAVAS-LES-FLOTS	SALLE ASSOCIATIVE LA ROSERAIE	L	4	NON
arrondissement MONTPELLIER	E192.00183		PALAVAS-LES-FLOTS	ECOLE MATERNELLE	R	4	NON
arrondissement MONTPELLIER	E192.00184		PALAVAS-LES-FLOTS	GRUPE SCOLAIRE LOUIS PASTEUR	R	4	NON
arrondissement MONTPELLIER	E192.00200		PALAVAS-LES-FLOTS	FIVE CLUB /RETRO 100 STRESS (EX BAR LE BORSALINO)	P	4	NON
arrondissement MONTPELLIER	E192.00227		PALAVAS-LES-FLOTS	RESIDENCE DE TOURISME L'ALBATROS	O	4	OUI
arrondissement MONTPELLIER	E192.00278		PALAVAS-LES-FLOTS	HOTEL AMERIQUE + MOTEL	-	-	OUI
arrondissement MONTPELLIER	E192.00278001	001	PALAVAS-LES-FLOTS	MOTEL (HOTEL AMERIQUE)	O	5	OUI
arrondissement MONTPELLIER	E192.00296		PALAVAS-LES-FLOTS	HOTEL RESTAURANT LES ALIZES (EX JAGURO)	O	5	OUI
arrondissement MONTPELLIER	E192.00297		PALAVAS-LES-FLOTS	HOTEL LA CIGALIERE	O	5	OUI
arrondissement MONTPELLIER	E192.00298		PALAVAS-LES-FLOTS	HOTEL LE FRANCE	O	5	OUI
arrondissement MONTPELLIER	E192.00339		PALAVAS-LES-FLOTS	HOTEL RESTAURANT LE GRAND LARGE	O	5	OUI
arrondissement MONTPELLIER	E192.00351		PALAVAS-LES-FLOTS	SUPER U (EX DANCING LE RETRO)	M	5	NON
arrondissement MONTPELLIER	E192.00356		PALAVAS-LES-FLOTS	SALLE NAUTILUS CINEMA	L	4	NON
arrondissement MONTPELLIER	E192.00357		PALAVAS-LES-FLOTS	PARKING MUNICIPAL PALAVAS LES FLOTS	PS	2	NON
arrondissement MONTPELLIER	E192.00372		PALAVAS-LES-FLOTS	CHAPELLE NOTRE DAME DE LA ROUTE	L	4	NON
arrondissement MONTPELLIER	E192.00404		PALAVAS-LES-FLOTS	ECOLE PAROISSIALE SAINTE FLORENCE	R	4	NON
arrondissement MONTPELLIER	E192.00410		PALAVAS-LES-FLOTS	RESTAURANT LA PLAGE DES LEZARDS	N	4	NON
arrondissement MONTPELLIER	E192.00414		PALAVAS-LES-FLOTS	PHARE DE LA MEDITERRANEE	-	-	NON
arrondissement MONTPELLIER	E192.00414007	007	PALAVAS-LES-FLOTS	HABITATION 4 EME FAMILLE 7° ET 8° NIVEAU PHARE	-	-	NON
arrondissement MONTPELLIER	E192.00414008	008	PALAVAS-LES-FLOTS	RESTAURANT DU PHARE 9°AU 12° NIVEAU	N	3	NON
arrondissement MONTPELLIER	E198.00001		PEROLS	PARC DES EXPOSITIONS DE MONTPELLIER	-	-	NON
arrondissement MONTPELLIER	E198.00001001	001	PEROLS	HALL 12 /B2/ TURGOT PARC DES EXPOSITIONS DE MONTPELLIER	T	1	NON
arrondissement MONTPELLIER	E198.00001002	002	PEROLS	HALL 1 / A2 / MARCO POLO	L	1	NON
arrondissement MONTPELLIER	E198.00001003	003	PEROLS	HALL 10 / B1 / JACQUES COEUR	T	1	NON
arrondissement MONTPELLIER	E198.00001004	004	PEROLS	CENTRE DE CONFÉRENCES	L	2	NON
arrondissement MONTPELLIER	E198.00001005	005	PEROLS	HALL 5 / B4 / FERDINAND DE LESSEPS	T	1	NON
arrondissement MONTPELLIER	E198.00001006	006	PEROLS	HALL 6 / B3 / MERCURE	T	1	NON
arrondissement MONTPELLIER	E198.00001007	007	PEROLS	HALL 7 / A4 / FRERES PEREIRE	T	1	NON
arrondissement MONTPELLIER	E198.00001009	009	PEROLS	HALL A3 (GARGANTUA)	T	1	NON
arrondissement MONTPELLIER	E198.00001010	010	PEROLS	HALL 13 / B5 / FUGGER	T	1	NON
arrondissement MONTPELLIER	E198.00001011	011	PEROLS	HALL 8 / A6 / MEDICIS	T	1	NON
arrondissement MONTPELLIER	E198.00001012	012	PEROLS	ACCUEIL NORD	L	1	NON
arrondissement MONTPELLIER	E198.00001014	014	PEROLS	HALL 9 / A5 / JEAN MONNET	T	1	NON
arrondissement MONTPELLIER	E198.00001015	015	PEROLS	ACCUEIL SUD	T	2	NON
arrondissement MONTPELLIER	E198.00004		PEROLS	AUCHAN PLEIN SUD	M	1	NON
arrondissement MONTPELLIER	E198.00004001	001	PEROLS	LOT 5 - BOUTIQUE KARTING	M	1	NON
arrondissement MONTPELLIER	E198.00004002	002	PEROLS	7 CASE MOBIL (LOT 74)	M	1	NON
arrondissement MONTPELLIER	E198.00004005	005	PEROLS	SALON DE COIFFURE - ESTHETIQUE (LOT 41)	M	1	NON
arrondissement MONTPELLIER	E198.00004011	011	PEROLS	LOT 39B/40 - BOUTIQUE APPARENCE BIS	M	1	NON
arrondissement MONTPELLIER	E198.00004012	012	PEROLS	LOT 15 - BOUTIQUE TERRE D'HOMME (EX BORA BORA)	M	1	NON
arrondissement MONTPELLIER	E198.00004013	013	PEROLS	LOT 30 - BOUTIQUE BRICE	M	1	NON
arrondissement MONTPELLIER	E198.00004014	014	PEROLS	LOT 84 - BOUTIQUE ROUGE GORGE	M	1	NON
arrondissement MONTPELLIER	E198.00004015	015	PEROLS	LOT 39 - LE GRILLON	M	1	NON
arrondissement MONTPELLIER	E198.00004017	017	PEROLS	BOUTIQUE DARJELING (LOT 12)	M	1	NON
arrondissement MONTPELLIER	E198.00004020	020	PEROLS	LOT 55 - TABAC LA HAVANE	M	1	NON
arrondissement MONTPELLIER	E198.00004021	021	PEROLS	LOT 66 - BOUTIQUE JEFF DE BRUGES	M	1	NON
arrondissement MONTPELLIER	E198.00004023	023	PEROLS	LOT 96 - BOUTIQUE SFR	M	1	NON
arrondissement MONTPELLIER	E198.00004024	024	PEROLS	LOT 16 - BOUTIQUE MICROMANIA	M	1	NON
arrondissement MONTPELLIER	E198.00004025	025	PEROLS	NOCIBE (LOT 88)	M	1	NON
arrondissement MONTPELLIER	E198.00004026	026	PEROLS	LOT 8 - GENERALE D'OPTIQUE	M	1	NON
arrondissement MONTPELLIER	E198.00004027	027	PEROLS	LOT 52 - BOUTIQUE OLLYGAN	M	1	NON
arrondissement MONTPELLIER	E198.00004031	031	PEROLS	LOT 51 - BOUTIQUE TAM TAM	M	1	NON
arrondissement MONTPELLIER	E198.00004032	032	PEROLS	LOT 13 - CAFETERIA FLUNCH	N	1	NON
arrondissement MONTPELLIER	E198.00004033	033	PEROLS	LOT 10 - BOUTIQUE MISTER MINIT	M	1	NON
arrondissement MONTPELLIER	E198.00004037	037	PEROLS	LOT 34-35 (HELIOS OPTIQUE)	M	1	NON
arrondissement MONTPELLIER	E198.00004039	039	PEROLS	LOT 9 - MAGASIN JULES	M	1	NON
arrondissement MONTPELLIER	E198.00004040	040	PEROLS	LOT 89 - MAGASIN LA MODE EST A VOUS LMV	M	1	NON
arrondissement MONTPELLIER	E198.00004043	043	PEROLS	LOT 58 - LA BRIOCHE DOREE	N	1	NON
arrondissement MONTPELLIER	E198.00004044	044	PEROLS	LOT 76 - PHARMACIE	M	1	NON
arrondissement MONTPELLIER	E198.00004045	045	PEROLS	LOT 37 YLB COIFFURE	M	1	NON

arrondissement MONTPELLIER	E198.00004047	047	PEROLS	LOT 9 - BOUTIQUES JULES	M	1	NON
arrondissement MONTPELLIER	E198.00004048	048	PEROLS	LOT 14 -OPTIQUE 2000 (EX PIZZATHÈQUE)	M	1	NON
arrondissement MONTPELLIER	E198.00004049	049	PEROLS	LOT 28 - BOUTIQUE "CHRISTINE LAURE"	M	1	NON
arrondissement MONTPELLIER	E198.00004052	052	PEROLS	LOT 20 - ERBE CHAUSSURE	M	1	NON
arrondissement MONTPELLIER	E198.00004053	053	PEROLS	BIJOUTERIE RIGAL (LOT 43)	M	1	NON
arrondissement MONTPELLIER	E198.00004054	054	PEROLS	LOT 21 - COIFFURE JEAN LOUIS DAVID	M	1	NON
arrondissement MONTPELLIER	E198.00004057	057	PEROLS	HYPERMARCHÉ AUCHAN	M	1	NON
arrondissement MONTPELLIER	E198.00004059	059	PEROLS	LOT 85 - COIFFURE JEAN VALLON	M	1	NON
arrondissement MONTPELLIER	E198.00004061	061	PEROLS	LOT 82 - CASH CONVERTERS	M	1	NON
arrondissement MONTPELLIER	E198.00004062	062	PEROLS	LOT 7-COIFFEUR JEAN-LOUIS DAVID (EXHAIR COIFF)	M	1	NON
arrondissement MONTPELLIER	E198.00004063	063	PEROLS	LOT 78 - BOUTIQUE DOCTEUR IT	M	1	NON
arrondissement MONTPELLIER	E198.00004064	064	PEROLS	LOT 45-46 - ATOL LES OPTICIENS	M	1	NON
arrondissement MONTPELLIER	E198.00004065	065	PEROLS	VAP CONCEPT (LOT 47)	M	1	NON
arrondissement MONTPELLIER	E198.00004067	067	PEROLS	LOT 86 - GRAIN DE MALICE	M	1	NON
arrondissement MONTPELLIER	E198.00004068	068	PEROLS	LOT 26 - FANCY	M	1	NON
arrondissement MONTPELLIER	E198.00004069	069	PEROLS	LOT 87 -STYLE UP BARBER MEN	M	1	NON
arrondissement MONTPELLIER	E198.00004071	071	PEROLS	LOT 11 - COIFFURE INTERVIEW	M	1	NON
arrondissement MONTPELLIER	E198.00004072	072	PEROLS	LOT 50 BOUTIQUE MARIONNAUD	M	1	NON
arrondissement MONTPELLIER	E198.00004073	073	PEROLS	LOT 24 - KMYA	M	1	NON
arrondissement MONTPELLIER	E198.00004075	075	PEROLS	LOT 23 - SUBWAYS	N	1	NON
arrondissement MONTPELLIER	E198.00004076	076	PEROLS	AUTO CARTE GRISE.COM (LOT 2)	M	1	NON
arrondissement MONTPELLIER	E198.00004077	077	PEROLS	LOT 56 - BAR "LE CLUB"	M	1	NON
arrondissement MONTPELLIER	E198.00004079	079	PEROLS	LOT 48 BOUTIQUE QUIPA BEAUTY	M	1	NON
arrondissement MONTPELLIER	E198.00005		PEROLS	CENTRE COMMERCIAL GRAND SUD CARREFOUR	M	1	NON
arrondissement MONTPELLIER	E198.00005003	003	PEROLS	BOUTIQUE NAF NAF LOT 56	M	1	NON
arrondissement MONTPELLIER	E198.00005004	004	PEROLS	BOUTIQUE PRÊT À PORTER JENNYFER LOT 57/58	M	1	NON
arrondissement MONTPELLIER	E198.00005005	005	PEROLS	LOT N° 56 BIS BOUTIQUE CLAIRE'S ACCESSOIRES	M	1	NON
arrondissement MONTPELLIER	E198.00005006	006	PEROLS	PHOTOMATON LOT 55	M	1	NON
arrondissement MONTPELLIER	E198.00005008	008	PEROLS	SEPHORA LOT 59	M	1	NON
arrondissement MONTPELLIER	E198.00005009	009	PEROLS	GO SPORT LOT 60	M	1	NON
arrondissement MONTPELLIER	E198.00005010	010	PEROLS	PROMOD LOT 62 / 63	M	1	NON
arrondissement MONTPELLIER	E198.00005011	011	PEROLS	MC DONALD'S LOT 64A	N	1	NON
arrondissement MONTPELLIER	E198.00006		PEROLS	SALLE POLYVALENTE ABRIC	L	2	NON
arrondissement MONTPELLIER	E198.00013		PEROLS	GEMO	M	2	NON
arrondissement MONTPELLIER	E198.00015		PEROLS	MAGASIN ALINEA	M	2	NON
arrondissement MONTPELLIER	E198.00021		PEROLS	MAGASIN ALBERT	M	3	NON
arrondissement MONTPELLIER	E198.00024		PEROLS	COLLEGE FREDERIC MISTRAL	R	2	NON
arrondissement MONTPELLIER	E198.00025		PEROLS	HOTEL EUROTEL RESTAURANT	O	4	OUI
arrondissement MONTPELLIER	E198.00026		PEROLS	CENTRE DE FORMATION LR- AFTRAL (AFT-IFTIM)	R	3	NON
arrondissement MONTPELLIER	E198.00041		PEROLS	MAGASIN ORCHESTRA LOT 17 PREMAMAN	M	3	NON
arrondissement MONTPELLIER	E198.00042		PEROLS	MAGASIN TOP OFFICE	M	3	NON
arrondissement MONTPELLIER	E198.00043		PEROLS	MAGASIN NORAUTO	M	3	NON
arrondissement MONTPELLIER	E198.00045		PEROLS	KIABI (EX HALLE AUX CHAUSSURES/BASTIDE CONFORT MEDICAL)	M	4	NON
arrondissement MONTPELLIER	E198.00046		PEROLS	ESPACE POLYVALENT COLETTE BESSON	X	3	NON
arrondissement MONTPELLIER	E198.00051		PEROLS	B&M/BABOU/ EX STOCKOMANI (EX MAGASIN FLY)	M	2	NON
arrondissement MONTPELLIER	E198.00053		PEROLS	BRIT HOTEL PARC EXPOSITIONS (EX HOTEL LES BALLADINS)	O	4	OUI
arrondissement MONTPELLIER	E198.00105		PEROLS	SALLE DE SPECTACLES COMIC ODEON	L	3	NON
arrondissement MONTPELLIER	E198.00119002	002	PEROLS	KIABI	M	1	NON
arrondissement MONTPELLIER	E198.00119003	003	PEROLS	CHAUSSURES BESSON	M	1	NON
arrondissement MONTPELLIER	E198.00122		PEROLS	RESIDENCE POUR PERSONNES AGEES LA MARTEGALE	J	4	OUI
arrondissement MONTPELLIER	E198.00123		PEROLS	RESTAURANT KFC	N	4	NON
arrondissement MONTPELLIER	E198.00134		PEROLS	DARTY (EX DECATHLON EASY)	M	3	NON
arrondissement MONTPELLIER	E198.00138		PEROLS	PARKID'S (EX. KID'S FANTAZY)	X	4	NON
arrondissement MONTPELLIER	E198.00140		PEROLS	ECOLE MATERNELLE FONT-MARTIN	R	4	NON
arrondissement MONTPELLIER	E198.00142		PEROLS	GROUPE SCOLAIRE LA GUETTE	R	4	NON
arrondissement MONTPELLIER	E198.00173		PEROLS	RESTAURANT LE SPECIAL (EX. BURGER KING - QUICK)	N	4	NON
arrondissement MONTPELLIER	E198.00187		PEROLS	ECOLE PRIMAIRE FONT MARTIN	R	4	NON
arrondissement MONTPELLIER	E198.00197		PEROLS	MAGASIN GIFI (EX : LA HALLE AUX VETEMENTS - CHAUSSEA)	M	3	NON
arrondissement MONTPELLIER	E198.00211		PEROLS	BIO & SENS PEROLS (EX. MAISON SUD DE FRANCE ET BOUTIQUE FOU DE SUD)	M	4	NON
arrondissement MONTPELLIER	E198.00224		PEROLS	BATIMENT LE LINER-LA BOUCHERIE-LOT 3	N	4	NON
arrondissement MONTPELLIER	E198.00227		PEROLS	UNION MATERIAUX - BATIMENT LE LINER-SHOWROOM VOLUM -LOT 3	M	3	NON
arrondissement MONTPELLIER	E198.00277		PEROLS	RESTAURANT BRASSERIE PARK EXPO - ESPACE FINUCHA	N	4	NON
arrondissement MONTPELLIER	E198.00282		PEROLS	BESSON CHAUSSURES	M	3	NON
arrondissement MONTPELLIER	E198.00289		PEROLS	RESTAURANT SCOLAIRE DOJO DANSE FONT MARTIN	N	4	NON
arrondissement MONTPELLIER	E198.00296		PEROLS	SALLE "SUD DE FRANCE ARENA"	L	1	NON
arrondissement MONTPELLIER	E202.00001		PIGNAN	COLLEGE MARIE CURIE	R	2	NON
arrondissement MONTPELLIER	E202.00002		PIGNAN	GYMNASE LA HALLE AUX SPORTS	X	3	NON
arrondissement MONTPELLIER	E202.00006		PIGNAN	SALLE POLYVALENTE DU BICENTENAIRE	L	2	NON
arrondissement MONTPELLIER	E202.00009		PIGNAN	EGLISE	V	3	NON
arrondissement MONTPELLIER	E202.00011		PIGNAN	MEDIATHEQUE	S	4	NON
arrondissement MONTPELLIER	E202.00012		PIGNAN	CLINIQUE PSYCHIATRIQUE SAINT MARTIN DE VIGNOGUL	-	-	OUI
arrondissement MONTPELLIER	E202.00012002	002	PIGNAN	CLINIQUE SAINT MARTIN DE VIGNOGUL - CENTRE DE PSYCHOTHERAPIE	U	4	OUI
arrondissement MONTPELLIER	E202.00014		PIGNAN	COLLEGE PRIVE SAINT CHARLES	R	4	NON
arrondissement MONTPELLIER	E202.00015		PIGNAN	EHPAD - MAISON DE RETRAITE L'OUSTAL	J	4	NON
arrondissement MONTPELLIER	E202.00016		PIGNAN	ECOLE MATERNELLE LOUIS LOUBET	R	4	NON
arrondissement MONTPELLIER	E202.00018		PIGNAN	CAVES DU CHATEAU	L	4	NON
arrondissement MONTPELLIER	E202.00021		PIGNAN	GROUPE SCOLAIRE MARCELIN ALBERT	R	4	NON
arrondissement MONTPELLIER	E202.00058		PIGNAN	ESPACE ANGELE PEREZ /BATIMENT MULTI-ACTIVITÉS	L	4	NON
arrondissement MONTPELLIER	E202.00061		PIGNAN	CENTRE D'HÉBERGEMENT "FOYER IRIS"	RH	5	OUI
arrondissement MONTPELLIER	E202.00066		PIGNAN	MAGASIN SUPER U LOT B	M	2	NON
arrondissement MONTPELLIER	E213.00001		POUSSAN	COLLEGE VIA DOMITIA	R	2	NON
arrondissement MONTPELLIER	E213.00003		POUSSAN	MIC DE POUSSAN RESTAURANT SCOLAIRE	L	2	NON
arrondissement MONTPELLIER	E213.00005		POUSSAN	MARCHE AUX AFFAIRES "EX BAZAR - MAGASIN IL A TOU"	M	3	NON
arrondissement MONTPELLIER	E213.00006		POUSSAN	SUPERMARCHÉ MARKET (EX SUPERMARCHÉ ED - DIA)	M	3	NON
arrondissement MONTPELLIER	E213.00008		POUSSAN	FOYER DES CAMPAGNES	L	3	NON
arrondissement MONTPELLIER	E213.00009		POUSSAN	GYMNASE LES BAUX	X	3	NON
arrondissement MONTPELLIER	E213.00010		POUSSAN	ECOLE MATERNELLE ET PRIMAIRE LES BAUX	R	3	NON
arrondissement MONTPELLIER	E213.00011		POUSSAN	SALLE L'ODEON	L	3	NON
arrondissement MONTPELLIER	E213.00014		POUSSAN	MAISON DE RETRAITE LES MESANGES	J	4	OUI
arrondissement MONTPELLIER	E213.00014001	001	POUSSAN	MAISON DE RETRAITE "LA MÉSANGE" ANNEXE	J	4	OUI
arrondissement MONTPELLIER	E213.00042		POUSSAN	GROUPE SCOLAIRE VERONIQUE HEBERT	-	-	NON
arrondissement MONTPELLIER	E213.00042001	001	POUSSAN	ECOLE PRIMAIRE	R	4	NON
arrondissement MONTPELLIER	E213.00042002	002	POUSSAN	ECOLE MATERNELLE	R	4	NON

arrondissement MONTPELLIER	E217.00001		PRADES-LE-LEZ	INTERMARCHÉ	M	3	NON
arrondissement MONTPELLIER	E217.00002		PRADES-LE-LEZ	SALLE JACQUES BREL	L	2	NON
arrondissement MONTPELLIER	E217.00003		PRADES-LE-LEZ	HALL AUX SPORTS	X	3	NON
arrondissement MONTPELLIER	E217.00004		PRADES-LE-LEZ	GROUPE SCOLAIRE JULES FERRY	R	4	NON
arrondissement MONTPELLIER	E217.00010		PRADES-LE-LEZ	EEAP COSTE ROUSSE	J	5	OUI
arrondissement MONTPELLIER	E217.00016		PRADES-LE-LEZ	ECOLE PRIMAIRE ET RESTAURANT SCOLAIRE PAUL CROUZET	R	3	NON
arrondissement MONTPELLIER	E227.00002		RESTINCLIERES	MAISON POUR TOUS "LES ARBOUSIERS"	L	3	NON
arrondissement MONTPELLIER	E227.00003		RESTINCLIERES	GROUPE SCOLAIRE GASTON BAISSSETTE	R	4	NON
arrondissement MONTPELLIER	E240.00001		SAINT-AUNES	CENTRE COMMERCIAL LECLERC	M	1	NON
arrondissement MONTPELLIER	E240.00001001	001	SAINT-AUNES	LOT 01 BLEU LIBELLULE	M	1	NON
arrondissement MONTPELLIER	E240.00001002	002	SAINT-AUNES	LOT 02 BOTTI CHAUSSURES	M	1	NON
arrondissement MONTPELLIER	E240.00001003	003	SAINT-AUNES	LOT 03 TAPE A L'OEIL (PAP ENFANTS)	M	1	NON
arrondissement MONTPELLIER	E240.00001004	004	SAINT-AUNES	LOT 04/05 TALLY WEJL (PAP ENFANTS)	M	1	NON
arrondissement MONTPELLIER	E240.00001005	005	SAINT-AUNES	LOT 06 BRASSERIE GUSTO	N	1	NON
arrondissement MONTPELLIER	E240.00001006	006	SAINT-AUNES	LOTS 07/08 DALERY MAROQUINERIE	M	1	NON
arrondissement MONTPELLIER	E240.00001007	007	SAINT-AUNES	LOT 09 DEVRED	M	1	NON
arrondissement MONTPELLIER	E240.00001008	008	SAINT-AUNES	LOT 10 YVES ROCHER	M	1	NON
arrondissement MONTPELLIER	E240.00001009	009	SAINT-AUNES	LOT 28 CHOCOLATERIE DU BLASON	M	1	NON
arrondissement MONTPELLIER	E240.00001010	010	SAINT-AUNES	LOT 11/12 PROMOD	M	1	NON
arrondissement MONTPELLIER	E240.00001011	011	SAINT-AUNES	LOT 13 LECLERC VOYAGES	M	1	NON
arrondissement MONTPELLIER	E240.00001012	012	SAINT-AUNES	LOT 14 CHRISTINE LAURE	M	1	NON
arrondissement MONTPELLIER	E240.00001013	013	SAINT-AUNES	LOT 15 PARFUMERIE MARIONNAUD	M	1	NON
arrondissement MONTPELLIER	E240.00001014	014	SAINT-AUNES	LOT 16 BIJOUTERIE BRIANT	M	1	NON
arrondissement MONTPELLIER	E240.00001015	015	SAINT-AUNES	LOT 17 COIFFEUR AUBRY	M	1	NON
arrondissement MONTPELLIER	E240.00001016	016	SAINT-AUNES	LOT 25 COCA	M	1	NON
arrondissement MONTPELLIER	E240.00001017	017	SAINT-AUNES	LOT 19 IG INSPIRATION	M	1	NON
arrondissement MONTPELLIER	E240.00001018	018	SAINT-AUNES	LOT 20 - ACTU...ELLES (VIDE)	M	1	NON
arrondissement MONTPELLIER	E240.00001019	019	SAINT-AUNES	PARKING COUVERT PHOTOVOLTAIQUE	M	1	NON
arrondissement MONTPELLIER	E240.00001020	020	SAINT-AUNES	LOT 21 LINGERIE ROUGE GORGE (EX. MAG PRESSE)	M	1	NON
arrondissement MONTPELLIER	E240.00001021	021	SAINT-AUNES	LOT 22 CHAUSSURES ACTUELS 15	M	1	NON
arrondissement MONTPELLIER	E240.00001022	022	SAINT-AUNES	LOT 38 PARAPHARMACIE	M	1	NON
arrondissement MONTPELLIER	E240.00001024	024	SAINT-AUNES	LOT 30 ESPACE MONTRES	M	1	NON
arrondissement MONTPELLIER	E240.00001025	025	SAINT-AUNES	LOTS 23/24 AFFLELOU	M	1	NON
arrondissement MONTPELLIER	E240.00001026	026	SAINT-AUNES	LOT 26 LEADER COIFFURE	M	1	NON
arrondissement MONTPELLIER	E240.00001027	027	SAINT-AUNES	LOT 27 RESTAURANT LE COIN GOURMAND	N	1	NON
arrondissement MONTPELLIER	E240.00001028	028	SAINT-AUNES	LOT 29 AZUR SERVICES (CLÉ MINUTE/CORDONNERIE)	M	1	NON
arrondissement MONTPELLIER	E240.00001029	029	SAINT-AUNES	LOT 31 DIKA	M	1	NON
arrondissement MONTPELLIER	E240.00001031	031	SAINT-AUNES	LOT 18 BAR À ONGLES V	N	1	NON
arrondissement MONTPELLIER	E240.00001032	032	SAINT-AUNES	LOT 33 LES DESSOUS DE LOLA	M	1	NON
arrondissement MONTPELLIER	E240.00001033	033	SAINT-AUNES	LOT 34 NICOTECH	M	1	NON
arrondissement MONTPELLIER	E240.00001034	034	SAINT-AUNES	LOT 35 PRESSING 5 A SEC	M	1	NON
arrondissement MONTPELLIER	E240.00001035	035	SAINT-AUNES	LOT 37 FLEURISTE LA SALADELLE	M	1	NON
arrondissement MONTPELLIER	E240.00001036	036	SAINT-AUNES	LOTS 39/40 ESPACE CULTUREL	M	1	NON
arrondissement MONTPELLIER	E240.00001069	069	SAINT-AUNES	LOT 41 RESTAURANT PAUSE CAFE	N	1	NON
arrondissement MONTPELLIER	E240.00001072	072	SAINT-AUNES	HYPERMARCHÉ LECLERC	M	1	NON
arrondissement MONTPELLIER	E240.00003		SAINT-AUNES	LEROY MERLIN	M	1	NON
arrondissement MONTPELLIER	E240.00008		SAINT-AUNES	HOTEL LE CETUS	O	3	OUI
arrondissement MONTPELLIER	E240.00012		SAINT-AUNES	SALLE POLYVALENTE LE PARADIS	L	4	NON
arrondissement MONTPELLIER	E240.00013		SAINT-AUNES	HOTEL FORMULE 1	O	4	OUI
arrondissement MONTPELLIER	E240.00014		SAINT-AUNES	GROUPE SCOLAIRE ALBERT DUBOUT	R	4	NON
arrondissement MONTPELLIER	E240.00016		SAINT-AUNES	SALLE D'EVOLUTION ESPACE BASSAGET	L	4	NON
arrondissement MONTPELLIER	E240.00040		SAINT-AUNES	SALLE POLYVALENTE	L	3	NON
arrondissement MONTPELLIER	E240.00067		SAINT-AUNES	ALDI MARCHÉ	M	3	NON
arrondissement MONTPELLIER	E240.00071		SAINT-AUNES	INTERSPORT	M	2	NON
arrondissement MONTPELLIER	E240.00072		SAINT-AUNES	LA HALLE	M	2	NON
arrondissement MONTPELLIER	E240.00078		SAINT-AUNES	RETAIL PARK LOTS 01.16 MAGASIN JOUE CLUB	M	3	NON
arrondissement MONTPELLIER	E240.00081		SAINT-AUNES	MAXI ZOO RETAIL PARK LOT 03	M	2	NON
arrondissement MONTPELLIER	E240.00083		SAINT-AUNES	ORCHESTRA PRE MAMAN RETAIL PARK LOTS 02-04 ET 05-06	M	1	NON
arrondissement MONTPELLIER	E240.00086		SAINT-AUNES	RETAIL PARK LOTS 08/09 CHAUSSEA	M	3	NON
arrondissement MONTPELLIER	E240.00087		SAINT-AUNES	MAGASIN KHAAN RETAIL PARK LOTS 10/11B	M	3	NON
arrondissement MONTPELLIER	E240.00097		SAINT-AUNES	LEROY MERLIN MATERIAUX	M	3	NON
arrondissement MONTPELLIER	E240.00102		SAINT-AUNES	INTER HOTEL (EX BASILIC HOTEL)	O	4	OUI
arrondissement MONTPELLIER	E240.00104		SAINT-AUNES	ENSEIGNE 1 GIFI	M	1	NON
arrondissement MONTPELLIER	E240.00105		SAINT-AUNES	ENSEIGNE 2 CULTURA	M	1	NON
arrondissement MONTPELLIER	E240.00106		SAINT-AUNES	CENTRE AUTO + OPTIQUE LYNX	M	3	NON
arrondissement MONTPELLIER	E240.00107		SAINT-AUNES	BIO ET SENS	M	3	NON
arrondissement MONTPELLIER	E240.00118		SAINT-AUNES	ZAC SAINT ANTOINE LOT 25	M	4	NON
arrondissement MONTPELLIER	E240.00118001	001	SAINT-AUNES	CAIPIAGES	M	4	NON
arrondissement MONTPELLIER	E240.00118005	005	SAINT-AUNES	MAISON DE LA LITERIE - ENSEIGNE N° 5	M	4	NON
arrondissement MONTPELLIER	E240.00121		SAINT-AUNES	KIABI/CHAUS 34	M	3	NON
arrondissement MONTPELLIER	E240.00123		SAINT-AUNES	BRASSERIE LES TEMPLIERS	N	4	NON
arrondissement MONTPELLIER	E240.00126		SAINT-AUNES	CTS MAIRIE SAINT AUNES S-34-2018-	L	3	NON
arrondissement MONTPELLIER	E244.00001		SAINT-BRES	SALLE POLYVALENTE GASTON SABATIER	L	2	NON
arrondissement MONTPELLIER	E244.00003		SAINT-BRES	ECOLE MATERNELLE	R	4	NON
arrondissement MONTPELLIER	E244.00010		SAINT-BRES	PISCINE HERACLES	X	3	NON
arrondissement MONTPELLIER	E244.00016		SAINT-BRES	MAGASIN LIDL	M	3	NON
arrondissement MONTPELLIER	E244.00018		SAINT-BRES	ECOLE PRIMAIRE JEAN DE LA FONTAINE	R	4	NON
arrondissement MONTPELLIER	E244.00021		SAINT-BRES	MAISON DES ASSOCIATIONS	L	4	NON
arrondissement MONTPELLIER	E246.00003		ENTRE-VIGNES	FOYER D'ACCUEIL MEDICALISE LA BRUYERE	-	-	NON
arrondissement MONTPELLIER	E246.00004		ENTRE-VIGNES	ECOLE MATERNELLE "FABRE D'EGLANTINE"	R	4	NON
arrondissement MONTPELLIER	E246.00029		ENTRE-VIGNES	SALLE DES FETES	L	4	NON
arrondissement MONTPELLIER	E246.00030		ENTRE-VIGNES	CLINIQUE STELLA	U	4	OUI
arrondissement MONTPELLIER	E246.00031		ENTRE-VIGNES	CHATEAU DU POUGET SALLE DE RECEPTION (ANCIEN CHAI)	L	3	NON
arrondissement MONTPELLIER	E249.00001001	001	SAINT-DREZERY	GROUPE SCOLAIRE	R	4	NON
arrondissement MONTPELLIER	E249.00004		SAINT-DREZERY	SALLE GEORGES BRASSENS	L	4	NON
arrondissement MONTPELLIER	E256.00003		SAINT-GENIES-DES-MOURGUES	MAISON POUR TOUS	L	3	NON
arrondissement MONTPELLIER	E256.00004		SAINT-GENIES-DES-MOURGUES	HOTEL ET AUBERGE DU BERANGE	-	-	OUI
arrondissement MONTPELLIER	E256.00004001	001	SAINT-GENIES-DES-MOURGUES	HOTEL	O	5	OUI
arrondissement MONTPELLIER	E256.00004002	002	SAINT-GENIES-DES-MOURGUES	RESTAURANT AUBERGE	N	3	NON
arrondissement MONTPELLIER	E259.00004		SAINT-GEORGES-D'ORQUES	ECOLE PRIMAIRE JEAN JAURES LES PILLETES	R	4	NON
arrondissement MONTPELLIER	E259.00008		SAINT-GEORGES-D'ORQUES	SALLE THOMAS JEFFERSON (EX MAISON DES ANCIENS)	L	4	NON
arrondissement MONTPELLIER	E259.00009		SAINT-GEORGES-D'ORQUES	GROUPE SCOLAIRE JEAN-JAURES / LES PILETES	R	3	NON
arrondissement MONTPELLIER	E259.00025		SAINT-GEORGES-D'ORQUES	MAISON DES VENDANGERS	L	4	NON
arrondissement MONTPELLIER	E259.00028		SAINT-GEORGES-D'ORQUES	CENTRE COMMUNAL DES RENCONTRES	L	2	NON
arrondissement MONTPELLIER	E259.00063		SAINT-GEORGES-D'ORQUES	NOUVELLE MAIRIE	W	4	NON
arrondissement MONTPELLIER	E259.00066		SAINT-GEORGES-D'ORQUES	EHPAD NOTRE DAME DU BON ACCUEIL	J	4	OUI

arrondissement MONTPELLIER	E259.00075		SAINT-GEORGES-D'ORQUES	GRUPE SCOLAIRE SAINT LOUIS SAINT CHARLES (ECOLE COLLEGE)	R	3	NON
arrondissement MONTPELLIER	E270.00001		SAINT-JEAN-DE-VEDAS	CENTRE COMMERCIAL CARREFOUR	M	1	NON
arrondissement MONTPELLIER	E270.00001001	001	SAINT-JEAN-DE-VEDAS	HYPERMARCHE	M	1	NON
arrondissement MONTPELLIER	E270.00001002	002	SAINT-JEAN-DE-VEDAS	BOUTIQUE HISTOIRE D'OR (EX MARC ORIAN) LOTS 1 / 2	M	1	NON
arrondissement MONTPELLIER	E270.00001003	003	SAINT-JEAN-DE-VEDAS	LEONIDAS LOT 3	M	1	NON
arrondissement MONTPELLIER	E270.00001004	004	SAINT-JEAN-DE-VEDAS	BOUTIQUE UNIVERSAL VISION (OPTIQUE ANTIER) LOT 4	M	1	NON
arrondissement MONTPELLIER	E270.00001005	005	SAINT-JEAN-DE-VEDAS	BOUTIQUE MARIONNAUD LOT 5	M	1	NON
arrondissement MONTPELLIER	E270.00001006	006	SAINT-JEAN-DE-VEDAS	BOUTIQUE LA CROISSANTERIE LOT 6	M	1	NON
arrondissement MONTPELLIER	E270.00001007	007	SAINT-JEAN-DE-VEDAS	BOUTIQUE MICROMANIA LOT 7	M	1	NON
arrondissement MONTPELLIER	E270.00001008	008	SAINT-JEAN-DE-VEDAS	MINIT SOLUTIONS LOT 8	M	1	NON
arrondissement MONTPELLIER	E270.00001009	009	SAINT-JEAN-DE-VEDAS	JEAN LOUIS DAVID LOT 9 (EX CADOON'S)	M	1	NON
arrondissement MONTPELLIER	E270.00001010	010	SAINT-JEAN-DE-VEDAS	OLLY GAN LOT 10	N	1	NON
arrondissement MONTPELLIER	E270.00001011	011	SAINT-JEAN-DE-VEDAS	BOTTY LOT 11	M	1	NON
arrondissement MONTPELLIER	E270.00001012	012	SAINT-JEAN-DE-VEDAS	GRAIN DE MALICE (EX TALLY WEUL) (EX MIM) LOT 12	M	1	NON
arrondissement MONTPELLIER	E270.00001013	013	SAINT-JEAN-DE-VEDAS	BOUTIQUE SFR LOT 13 (EX MARCELLINO)	M	1	NON
arrondissement MONTPELLIER	E270.00001014	014	SAINT-JEAN-DE-VEDAS	LA BARBE A PAPA (EX LILI ROSE) ET (EX AB PRESSE) LOT 14	M	1	NON
arrondissement MONTPELLIER	E270.00001015	015	SAINT-JEAN-DE-VEDAS	ALAIN AFFELOU LOT 15	M	1	NON
arrondissement MONTPELLIER	E270.00001016	016	SAINT-JEAN-DE-VEDAS	PROMOD LOT 16	M	1	NON
arrondissement MONTPELLIER	E270.00001017	017	SAINT-JEAN-DE-VEDAS	BOUTIQUE ORANGE (EX MJ MAROQUINERIE) LOT 17	M	1	NON
arrondissement MONTPELLIER	E270.00001018	018	SAINT-JEAN-DE-VEDAS	JULES LOT 18	M	1	NON
arrondissement MONTPELLIER	E270.00001019	019	SAINT-JEAN-DE-VEDAS	VACANCES CARREFOUR LOT 19	M	1	NON
arrondissement MONTPELLIER	E270.00001020	020	SAINT-JEAN-DE-VEDAS	POP BIJOUX LOT 20	M	1	NON
arrondissement MONTPELLIER	E270.00001021	021	SAINT-JEAN-DE-VEDAS	CAMAEU LOT 21 / 22 / 23	M	1	NON
arrondissement MONTPELLIER	E270.00001022	022	SAINT-JEAN-DE-VEDAS	YVES ROCHER LOT 22	M	1	NON
arrondissement MONTPELLIER	E270.00001023	023	SAINT-JEAN-DE-VEDAS	BARBER SHOP SWING LOT 24 (EX MN COIFFURE)	M	1	NON
arrondissement MONTPELLIER	E270.00001024	024	SAINT-JEAN-DE-VEDAS	CHRISTINE LAURE LOT 25	M	1	NON
arrondissement MONTPELLIER	E270.00001025	025	SAINT-JEAN-DE-VEDAS	YVES ROCHER LOT 26 (EX ORCHESTRA LOT 26/27)	M	1	NON
arrondissement MONTPELLIER	E270.00001026	026	SAINT-JEAN-DE-VEDAS	PIZZA & CIE (EX CASA PIZZA) LOT 28	N	1	NON
arrondissement MONTPELLIER	E270.00001027	027	SAINT-JEAN-DE-VEDAS	CAFE ET CIE (EX L'ALLEGRO) LOT 29	N	1	NON
arrondissement MONTPELLIER	E270.00001028	028	SAINT-JEAN-DE-VEDAS	PHOTOMATON LOT 30	M	1	NON
arrondissement MONTPELLIER	E270.00001029	029	SAINT-JEAN-DE-VEDAS	VALEGE LOT 31	M	1	NON
arrondissement MONTPELLIER	E270.00002		SAINT-JEAN-DE-VEDAS	LEROY MERLIN	M	1	NON
arrondissement MONTPELLIER	E270.00003		SAINT-JEAN-DE-VEDAS	JARDINERIE BOTANIC	M	2	NON
arrondissement MONTPELLIER	E270.00004		SAINT-JEAN-DE-VEDAS	JOUET CLUB	M	1	NON
arrondissement MONTPELLIER	E270.00006		SAINT-JEAN-DE-VEDAS	SALLE VICTOIRE I ET II	L	2	NON
arrondissement MONTPELLIER	E270.00007		SAINT-JEAN-DE-VEDAS	MAGASIN KIABI	M	3	NON
arrondissement MONTPELLIER	E270.00008		SAINT-JEAN-DE-VEDAS	LEADER PRICE	M	3	NON
arrondissement MONTPELLIER	E270.00011		SAINT-JEAN-DE-VEDAS	MAGASIN DECATHLON	M	2	NON
arrondissement MONTPELLIER	E270.00012		SAINT-JEAN-DE-VEDAS	MAGASIN BIO ET SENS (EX VET AFFAIRES)	M	3	NON
arrondissement MONTPELLIER	E270.00013		SAINT-JEAN-DE-VEDAS	MAGASIN CENTRAKOR	M	2	NON
arrondissement MONTPELLIER	E270.00018		SAINT-JEAN-DE-VEDAS	RESTAURANT ESPADA (EX AU RANCH ET EX RESTAURANT FORT APACHE)	N	3	NON
arrondissement MONTPELLIER	E270.00020		SAINT-JEAN-DE-VEDAS	GYMNASE DE LA COMBE	X	3	NON
arrondissement MONTPELLIER	E270.00023		SAINT-JEAN-DE-VEDAS	SALLE DE SPECTACLE LE CHAI DU TERRAL	L	3	NON
arrondissement MONTPELLIER	E270.00024		SAINT-JEAN-DE-VEDAS	GRUPE SCOLAIRE LOUISE MICHEL	R	4	NON
arrondissement MONTPELLIER	E270.00027		SAINT-JEAN-DE-VEDAS	PISCINE AMPHITRITE	X	3	NON
arrondissement MONTPELLIER	E270.00029		SAINT-JEAN-DE-VEDAS	SALLE TOURRIERE	L	3	NON
arrondissement MONTPELLIER	E270.00030		SAINT-JEAN-DE-VEDAS	EDILOISIR CHASSE ET PECHE	M	4	NON
arrondissement MONTPELLIER	E270.00035		SAINT-JEAN-DE-VEDAS	CENTRE DE LOISIRS CMCAS	L	3	NON
arrondissement MONTPELLIER	E270.00038		SAINT-JEAN-DE-VEDAS	SUPERMARCHE DE PRODUITS ASIATIQUES - PARIS STORE	M	3	NON
arrondissement MONTPELLIER	E270.00039		SAINT-JEAN-DE-VEDAS	D 2 D DECOR DISCOUNT	M	3	NON
arrondissement MONTPELLIER	E270.00043		SAINT-JEAN-DE-VEDAS	SALLE DES GRANGES	L	4	NON
arrondissement MONTPELLIER	E270.00044		SAINT-JEAN-DE-VEDAS	COLLEGE LOUIS GERMAIN	R	3	NON
arrondissement MONTPELLIER	E270.00048		SAINT-JEAN-DE-VEDAS	MEDIATHEQUE JULES VERNE	S	4	NON
arrondissement MONTPELLIER	E270.00050		SAINT-JEAN-DE-VEDAS	CLINIQUE LE CASTELET	U	4	OUI
arrondissement MONTPELLIER	E270.00052		SAINT-JEAN-DE-VEDAS	RESTAURANT QUICK	N	4	NON
arrondissement MONTPELLIER	E270.00053		SAINT-JEAN-DE-VEDAS	HOTEL B&B N°2	O	4	OUI
arrondissement MONTPELLIER	E270.00054		SAINT-JEAN-DE-VEDAS	ECOLOTHEQUE	RH	4	OUI
arrondissement MONTPELLIER	E270.00056		SAINT-JEAN-DE-VEDAS	GRUPE SCOLAIRE RENE CASSIN	R	4	NON
arrondissement MONTPELLIER	E270.00057		SAINT-JEAN-DE-VEDAS	MAISON D'ACCUEIL SUDALIA VILLAGE CAMPUS- SENIOR RESIDENCE HALIAN	J	4	OUI
arrondissement MONTPELLIER	E270.00058		SAINT-JEAN-DE-VEDAS	FAST HOTEL	O	4	OUI
arrondissement MONTPELLIER	E270.00059		SAINT-JEAN-DE-VEDAS	HOTEL 1ERE CLASSE	O	4	OUI
arrondissement MONTPELLIER	E270.00060		SAINT-JEAN-DE-VEDAS	HOTEL RESTAURANT PRIME	O	5	OUI
arrondissement MONTPELLIER	E270.00061		SAINT-JEAN-DE-VEDAS	SALLE DE CONCERT SECRET PLACE ASSOCIATION TOUT A FOND	L	4	NON
arrondissement MONTPELLIER	E270.00063		SAINT-JEAN-DE-VEDAS	GYMNASE JEAN BAPTISTE MIRALLES (EX. LA PARRE)	X	4	NON
arrondissement MONTPELLIER	E270.00068		SAINT-JEAN-DE-VEDAS	CENTRE MATERIAUX MAGASIN LEROY MERLIN	M	3	NON
arrondissement MONTPELLIER	E270.00069		SAINT-JEAN-DE-VEDAS	HOTEL KYRIAD (EX HOTELARENA)	O	4	OUI
arrondissement MONTPELLIER	E270.00070		SAINT-JEAN-DE-VEDAS	GRUPE SCOLAIRE LES ESCHOLIERS	-	-	NON
arrondissement MONTPELLIER	E270.00070001	001	SAINT-JEAN-DE-VEDAS	MATERNELLE LES ESCHOLIERS	R	4	NON
arrondissement MONTPELLIER	E270.00070002	002	SAINT-JEAN-DE-VEDAS	PRIMAIRE LES ESCHOLIERS	R	4	NON
arrondissement MONTPELLIER	E270.00071		SAINT-JEAN-DE-VEDAS	RESTAURANT BUFFALO GRILL	N	4	NON
arrondissement MONTPELLIER	E270.00072		SAINT-JEAN-DE-VEDAS	HOTEL B & B N°1	O	4	OUI
arrondissement MONTPELLIER	E270.00075		SAINT-JEAN-DE-VEDAS	HOTEL QUICK PALACE	O	5	OUI
arrondissement MONTPELLIER	E270.00095		SAINT-JEAN-DE-VEDAS	CENTRE AFPA	-	-	NON
arrondissement MONTPELLIER	E270.00095003	003	SAINT-JEAN-DE-VEDAS	RESTAURANT BATIMENT 14 CENTRE AFPA	N	4	NON
arrondissement MONTPELLIER	E270.00103		SAINT-JEAN-DE-VEDAS	RESTAURANT POIVRE ROUGE (RESTAUMARCHE)	N	4	NON
arrondissement MONTPELLIER	E270.00122		SAINT-JEAN-DE-VEDAS	MAGASIN ELECTRO DEPOT (EX HYGENA)	M	3	NON
arrondissement MONTPELLIER	E270.00131		SAINT-JEAN-DE-VEDAS	MAGASIN U EXPRESS (EX CARECO / PIECES AUTO 34)	M	3	NON
arrondissement MONTPELLIER	E270.00147		SAINT-JEAN-DE-VEDAS	HOTEL DU MAS DE GRILLE (EX YAN'S HOTEL)	O	3	OUI
arrondissement MONTPELLIER	E270.00153		SAINT-JEAN-DE-VEDAS	HOTEL RESTAURANT CAMPANILE	O	5	OUI
arrondissement MONTPELLIER	E270.00293		SAINT-JEAN-DE-VEDAS	MAGASIN KHAAN	M	3	NON
arrondissement MONTPELLIER	E270.00396		SAINT-JEAN-DE-VEDAS	FEDERATION DEPARTEMENTALE DES CHASSEURS DE L'HERAULT	L	4	NON
arrondissement MONTPELLIER	E270.00397		SAINT-JEAN-DE-VEDAS	LA PATATERIE	N	4	NON
arrondissement MONTPELLIER	E270.00403		SAINT-JEAN-DE-VEDAS	CHAI DU TERRAL - ECOLE DE MUSIQUE	L	4	NON
arrondissement MONTPELLIER	E270.00409		SAINT-JEAN-DE-VEDAS	LIDL	M	3	NON
arrondissement MONTPELLIER	E270.00410		SAINT-JEAN-DE-VEDAS	PANDA WOK 2	N	4	NON
arrondissement MONTPELLIER	E270.00413		SAINT-JEAN-DE-VEDAS	COMPLEXE COULSEE DISCOTHEQUES HEAT MILK RESTAURANT LE SPLENDID	P	2	NON
arrondissement MONTPELLIER	E270.00416		SAINT-JEAN-DE-VEDAS	HOTEL RESIDENCE LE TERRAL SAS (EX. HOTEL RESIDENCE CITY IN)	O	3	OUI
arrondissement MONTPELLIER	E270.00421		SAINT-JEAN-DE-VEDAS	ALDI MARCHE	M	3	NON
arrondissement MONTPELLIER	E270.00433		SAINT-JEAN-DE-VEDAS	BESSON CHAUSSURES (EX EXCEDENCE 3 SUISSE)	M	4	NON
arrondissement MONTPELLIER	E270.00439		SAINT-JEAN-DE-VEDAS	DEGRIF STOCK	M	3	NON
arrondissement MONTPELLIER	E270.00482		SAINT-JEAN-DE-VEDAS	LA GALERIE SAINT JEAN	-	-	NON

arrondissement MONTPELLIER	E270.00482001	001	SAINT-JEAN-DE-VEDAS	MAGASIN LA HALLE AUX VETEMENTS - GALERIE SAINT JEAN	M	2	NON
arrondissement MONTPELLIER	E270.00482002	002	SAINT-JEAN-DE-VEDAS	LA HALLE O CHAUSSURES - GALERIE SAINT JEAN	M	3	NON
arrondissement MONTPELLIER	E270.00482003	003	SAINT-JEAN-DE-VEDAS	MAGASIN MAISON DU MONDE - GALERIE SAINT JEAN LOT N°5	M	2	NON
arrondissement MONTPELLIER	E270.00482006	006	SAINT-JEAN-DE-VEDAS	MAGASIN CASA	M	3	NON
arrondissement MONTPELLIER	E270.00499		SAINT-JEAN-DE-VEDAS	GRUPE SCOLAIRE JEAN D'ORMESSON (EX GROUPE SCOLAIRE ROQUE FREISSE)	R	3	NON
arrondissement MONTPELLIER	E270.00522		SAINT-JEAN-DE-VEDAS	MAGASINS ACTION ET BLEU LIBELLULE	M	3	NON
arrondissement MONTPELLIER	E270.00522003	003	SAINT-JEAN-DE-VEDAS	ACTION (EX LEADER PRICE)	M	3	NON
arrondissement MONTPELLIER	E272.00004		SAINT-JUST	ECOLE MATERNELLE LOUISE MICHEL	R	4	NON
arrondissement MONTPELLIER	E272.00025		SAINT-JUST	SALLE MULTI-SPORT RENE VALETTE	L	2	NON
arrondissement MONTPELLIER	E280.00001		SAINT-NAZAIRE-DE-PEZAN	MANADE LAFON	L	3	NON
arrondissement MONTPELLIER	E280.00002		SAINT-NAZAIRE-DE-PEZAN	MANADE REBUFFAT	N	3	NON
arrondissement MONTPELLIER	E280.00003		SAINT-NAZAIRE-DE-PEZAN	SALLE POLYVALENTE - ESPACE DUSSOL	L	4	NON
arrondissement MONTPELLIER	E288.00001		SAINT-SERIES	SALLE POLYVALENTE	L	3	NON
arrondissement MONTPELLIER	E294.00001		SATURARGUES	SALLE POLYVALENTE	L	3	NON
arrondissement MONTPELLIER	E294.00006		SATURARGUES	ECOLE MATERNELLE ST EXUPERY	R	4	NON
arrondissement MONTPELLIER	E295.00001		SAUSSAN	CENTRE SOCIO-CULTUREL	L	2	NON
arrondissement MONTPELLIER	E295.00003		SAUSSAN	SCI LES 3000	M	3	NON
arrondissement MONTPELLIER	E295.00003001	001	SAUSSAN	PEPITO'S "EX ELECTROMENAGER 2000"	M	3	NON
arrondissement MONTPELLIER	E295.00026		SAUSSAN	CAFE ASSOCIATIF "LA RESSOURCERIE"	L	5	NON
arrondissement MONTPELLIER	E301.00001		SETE	CENTRE COMMERCIAL AUCHAN	M	1	NON
arrondissement MONTPELLIER	E301.00001001	001	SETE	LA PRESSE EN VOGUE (LOT 16)	M	1	NON
arrondissement MONTPELLIER	E301.00001002	002	SETE	BALEO PRESSING (EX.LYNX OPTIQUE) LOT 12	M	1	NON
arrondissement MONTPELLIER	E301.00001003	003	SETE	SALON DE COIFFURE HAIR COIF (LOT. 8)	M	1	NON
arrondissement MONTPELLIER	E301.00001004	004	SETE	EURO OR (EX. KAPORAL) LOTS 18 & 19	M	1	NON
arrondissement MONTPELLIER	E301.00001005	005	SETE	BLEU LIBELLULE (EX.SUN CAFET)	M	1	NON
arrondissement MONTPELLIER	E301.00001006	006	SETE	BEAUTY SUCCESS (EX.THE PHONE HOUSE) LOT 9 & 10	M	1	NON
arrondissement MONTPELLIER	E301.00001007	007	SETE	BANQUE POPULAIRE	W	1	NON
arrondissement MONTPELLIER	E301.00001008	008	SETE	BOUTIQUE YASS YASS (EX. IMPULSION)	M	1	NON
arrondissement MONTPELLIER	E301.00001009	009	SETE	HYPERMARCHE AUCHAN	M	1	NON
arrondissement MONTPELLIER	E301.00001010	010	SETE	PARC DE STATIONNEMENT	PS	1	NON
arrondissement MONTPELLIER	E301.00001011	011	SETE	KRYS OPTIQUE	M	1	NON
arrondissement MONTPELLIER	E301.00001012	012	SETE	LA BARBE DE PAPA (EX. GRIBOUILLE PAP ENFANTS) LOT 14	M	1	NON
arrondissement MONTPELLIER	E301.00001013	013	SETE	MY MOBILE LOT 22	M	1	NON
arrondissement MONTPELLIER	E301.00001014	014	SETE	LE PETRIN DE GERALDINE (EX. THE SEVEN PRÊT À PORTER)	M	1	NON
arrondissement MONTPELLIER	E301.00001015	015	SETE	CENTRE COMMERCIAL AUCHAN	M	1	NON
arrondissement MONTPELLIER	E301.00001016	016	SETE	PHARMACIE	M	1	NON
arrondissement MONTPELLIER	E301.00001017	017	SETE	LE LABECH	N	1	NON
arrondissement MONTPELLIER	E301.00001018	018	SETE	BOUTIQUE VITTON CLOP (EX. UNIVERS OR) LOT 11	M	1	NON
arrondissement MONTPELLIER	E301.00004		SETE	BOURSE DU TRAVAIL	L	4	NON
arrondissement MONTPELLIER	E301.00006		SETE	THÉÂTRE DE LA MER "JEAN VILAR"	PA V	1	NON
arrondissement MONTPELLIER	E301.00007		SETE	HALLS CENTRALES	M	1	NON
arrondissement MONTPELLIER	E301.00007001	001	SETE	SALLE GEORGES BRASSENS	L	1	NON
arrondissement MONTPELLIER	E301.00007002	002	SETE	PARC DE STATIONNEMENT DES HALLES CENTRALES	PS	1	NON
arrondissement MONTPELLIER	E301.00007003	003	SETE	HALLS MARCHANDES	M	1	NON
arrondissement MONTPELLIER	E301.00010		SETE	BRICORAMA (EX MONSIEUR BRICOLAGE)	M	1	NON
arrondissement MONTPELLIER	E301.00012		SETE	THEATRE MOLIERE	L	2	NON
arrondissement MONTPELLIER	E301.00014		SETE	CARREFOUR MARKET	M	3	NON
arrondissement MONTPELLIER	E301.00017		SETE	CASINO DE SETE	P	2	NON
arrondissement MONTPELLIER	E301.00018		SETE	LYCEE PROFESSIONNEL CHARLES DE GAULLE	-	-	NON
arrondissement MONTPELLIER	E301.00018001	001	SETE	LEP CHARLES DE GAULLE (BATIMENT SCOLAIRE PRINCIPAL)	R	2	NON
arrondissement MONTPELLIER	E301.00018004	004	SETE	BATIMENT INTERNAT DU LEP CHARLES DE GAULLE	RH	5	OUI
arrondissement MONTPELLIER	E301.00018005	005	SETE	BÂTIMENT ACCUEIL DU LYCEE CHARLES DE GAULLE	R	3	NON
arrondissement MONTPELLIER	E301.00019001	001	SETE	BATIMENT A,B,C LYCEE JOLIOT CURIE	R	2	OUI
arrondissement MONTPELLIER	E301.00019002	002	SETE	BATIMENT INTERNAT	RH	2	OUI
arrondissement MONTPELLIER	E301.00019003	003	SETE	BATIMENTS E.F ATELIERS	R	2	NON
arrondissement MONTPELLIER	E301.00019004	004	SETE	CUISINE BAT D LYCEE JOLIOT CURIE	N	2	NON
arrondissement MONTPELLIER	E301.00020001	001	SETE	CITE SCOLAIRE PAUL VALERY BATIMENT PRINCIPAL	R	2	NON
arrondissement MONTPELLIER	E301.00021		SETE	COLLEGE JEAN MOULIN	-	-	NON
arrondissement MONTPELLIER	E301.00021002	002	SETE	COLLEGE JEAN MOULIN (BATIMENT B)	R	3	NON
arrondissement MONTPELLIER	E301.00022		SETE	LYCEE COLLEGE PRIVE SAINT JOSEPH	R	2	NON
arrondissement MONTPELLIER	E301.00024		SETE	CENTRE BALNEAIRE RAOUL FONQUERNE	X	2	NON
arrondissement MONTPELLIER	E301.00026		SETE	GYMNASE NAKACHE	X	2	NON
arrondissement MONTPELLIER	E301.00027		SETE	CINEMA DIAGONAL COMEDIA	L	3	NON
arrondissement MONTPELLIER	E301.00028		SETE	CINEMA LE PALACE	L	3	NON
arrondissement MONTPELLIER	E301.00029		SETE	MEDIA THEQUE FRANCOIS MITTERRAND	S	3	NON
arrondissement MONTPELLIER	E301.00031		SETE	FRANPRIX (EX. MADISON NUGGET'S)	M	3	NON
arrondissement MONTPELLIER	E301.00033		SETE	CARREFOUR CONTACT (EX. MAGASIN DIA)	M	3	NON
arrondissement MONTPELLIER	E301.00035		SETE	CENTRE FAMILIAL DU LAZARET	-	-	OUI
arrondissement MONTPELLIER	E301.00035001	001	SETE	CENTRE FAMILIAL DU LAZARET - BATIMENT GOELANDS	RH	4	OUI
arrondissement MONTPELLIER	E301.00035002	002	SETE	CENTRE FAMILIAL DU LAZARET BATIMENT ALBATROS	RH	4	OUI
arrondissement MONTPELLIER	E301.00035003	003	SETE	CENTRE FAMILIAL DU LAZARET - BATIMENT FLAMANDS	R	4	OUI
arrondissement MONTPELLIER	E301.00035007	007	SETE	CENTRE FAMILIAL DU LAZARET - SALLE DES FETES	L	3	NON
arrondissement MONTPELLIER	E301.00035009	009	SETE	BATIMENTS CORMORAN-PETIT GABIAN-PETREL-GABIAN	RH	3	OUI
arrondissement MONTPELLIER	E301.00035011	011	SETE	BATIMENT HOTELIER LE LAZARET	O	5	OUI
arrondissement MONTPELLIER	E301.00037		SETE	CONSERVATOIRE DE MUSIQUE	R	3	NON
arrondissement MONTPELLIER	E301.00041		SETE	ECOLE LAKANAL	R	4	NON
arrondissement MONTPELLIER	E301.00042		SETE	HÔTEL PORT MARINE	O	3	OUI
arrondissement MONTPELLIER	E301.00043001	001	SETE	ECOLE JEAN MACE	R	4	NON
arrondissement MONTPELLIER	E301.00044		SETE	ECOLE RENAISSANCE	R	3	NON
arrondissement MONTPELLIER	E301.00047		SETE	EGLISE NOTRE DAME SOUVERAINE DU MONDE	V	3	NON
arrondissement MONTPELLIER	E301.00048		SETE	EGLISE SAINTE THERESE	V	3	NON
arrondissement MONTPELLIER	E301.00049		SETE	SALLE POLYVALENTE LA PASSERELLE	L	3	NON
arrondissement MONTPELLIER	E301.00050		SETE	H.M.R LES PERGOLINES	U	3	OUI
arrondissement MONTPELLIER	E301.00051		SETE	PISCINE BIASCAMANO	X	3	NON
arrondissement MONTPELLIER	E301.00052		SETE	CENTRE SPORTIF MAURICE CLAVEL	X	4	NON
arrondissement MONTPELLIER	E301.00054		SETE	MUSÉE PAUL VALERY	Y	3	NON
arrondissement MONTPELLIER	E301.00055		SETE	GARE MARITIME ORSETTI (PORT SUD DE FRANCE)	GA	3	NON
arrondissement MONTPELLIER	E301.00056		SETE	GARE SNCF	GA	3	NON
arrondissement MONTPELLIER	E301.00056001	001	SETE	BUFFET DE LA GARE	N	3	NON
arrondissement MONTPELLIER	E301.00056002	002	SETE	KIOSQUE RELAY	M	3	NON
arrondissement MONTPELLIER	E301.00057		SETE	COMPLEXE SPORTIF DU LIDO	X	3	NON
arrondissement MONTPELLIER	E301.00060		SETE	LYCEE PROFESSIONNEL SAINT JOSEPH - SAINT PIERRE	R	3	NON
arrondissement MONTPELLIER	E301.00061		SETE	MÉDIATHÈQUE MALRAUX	S	4	NON

arrondissement MONTPELLIER	E301.00077		SETE	HOTEL LA JOIE DES SABLES - RESTAURANT LES FLOTS D'AZUR	O	4	OUI
arrondissement MONTPELLIER	E301.00077001	001	SETE	HOTEL LA JOIE DES SABLES	O	4	OUI
arrondissement MONTPELLIER	E301.00077002	002	SETE	RESTAURANT LES FLOTS D'AZUR	N	4	NON
arrondissement MONTPELLIER	E301.00080		SETE	GROUPE SCOLAIRE PAUL LANGEVIN	-	-	NON
arrondissement MONTPELLIER	E301.00080001	001	SETE	ECOLE ELEMENTAIRE PAUL LANGEVIN	R	3	NON
arrondissement MONTPELLIER	E301.00080004	004	SETE	RESTAURANT SCOLAIRE	N	4	NON
arrondissement MONTPELLIER	E301.00081		SETE	ECOLE SUZANNE LACORE	R	4	NON
arrondissement MONTPELLIER	E301.00082		SETE	ECOLE MATERNELLE CONDORCET	R	4	NON
arrondissement MONTPELLIER	E301.00083		SETE	CRECHE COLLECTIVE	R	4	NON
arrondissement MONTPELLIER	E301.00084001	001	SETE	CFA-APP (BATIMENTS A,B,C,D)	R	3	NON
arrondissement MONTPELLIER	E301.00085		SETE	ECOLE MATERNELLE HELENE BOUCHER	R	4	NON
arrondissement MONTPELLIER	E301.00086		SETE	ADPEP MAISON D'ENFANTS	-	-	OUI
arrondissement MONTPELLIER	E301.00086001	001	SETE	BATIMENT PRINCIPAL ADPEP	RH	4	OUI
arrondissement MONTPELLIER	E301.00086002	002	SETE	BATIMENT VILLA	RH	5	OUI
arrondissement MONTPELLIER	E301.00086003	003	SETE	BATIMENT ADMINISTRATION	R	5	NON
arrondissement MONTPELLIER	E301.00088		SETE	ECOLE MATERNELLE LOUIS PASTEUR	R	4	NON
arrondissement MONTPELLIER	E301.00089		SETE	UM IUT MONTPELLIER SETE	R	4	NON
arrondissement MONTPELLIER	E301.00090		SETE	LYCEE DE LA MER PAUL BOUSQUET	RH	3	OUI
arrondissement MONTPELLIER	E301.00091		SETE	CENTRE REGIONAL D'ART CONTEMPORAIN	Y	4	NON
arrondissement MONTPELLIER	E301.00093		SETE	ECOLE SAINT VINCENT	R	4	NON
arrondissement MONTPELLIER	E301.00094		SETE	ECOLE PRIVEE NOTRE DAME DU SOUS-BOIS	R	4	NON
arrondissement MONTPELLIER	E301.00095		SETE	ECOLE SAINT PIERRE	R	4	NON
arrondissement MONTPELLIER	E301.00098		SETE	CENTRE AERE LE VALLON	R	4	NON
arrondissement MONTPELLIER	E301.00100		SETE	POLYCLINIQUE SAINTE THERESE	-	-	OUI
arrondissement MONTPELLIER	E301.00100001	001	SETE	POLYCLINIQUE SAINTE THERESE	U	4	OUI
arrondissement MONTPELLIER	E301.00100002	002	SETE	POLE SANTE THAU	U	4	NON
arrondissement MONTPELLIER	E301.00100003	003	SETE	BUREAUX IMMOBILIERES	U	4	OUI
arrondissement MONTPELLIER	E301.00102		SETE	GARE MARITIME DU MAROC	GA	4	NON
arrondissement MONTPELLIER	E301.00104		SETE	MAISON DE RETRAITE ARPAGE MAPAD LES ASTERIES	J	4	OUI
arrondissement MONTPELLIER	E301.00105		SETE	CENTRE AERE FROMENT	R	4	NON
arrondissement MONTPELLIER	E301.00106		SETE	MAISON REGIONALE DE LA MER (EX. PALAIS CONSULAIRE / CCI)	W	3	NON
arrondissement MONTPELLIER	E301.00110		SETE	EHPAD ARPAVIE LA POESIE	J	4	OUI
arrondissement MONTPELLIER	E301.00141		SETE	CENTRE DE RETENTION ADMINISTRATIVE - CRA	CRA	4	OUI
arrondissement MONTPELLIER	E301.00158		SETE	HOTEL DE LA PLAGE	O	5	OUI
arrondissement MONTPELLIER	E301.00160		SETE	HOTEL TRAMONTANE	O	5	OUI
arrondissement MONTPELLIER	E301.00163		SETE	HOTEL LES SABLES D' OR	O	5	OUI
arrondissement MONTPELLIER	E301.00168		SETE	HOTEL L'ORQUE BLEUE	O	5	OUI
arrondissement MONTPELLIER	E301.00169		SETE	HOTEL LE NATIONAL	O	5	OUI
arrondissement MONTPELLIER	E301.00174		SETE	HOTEL IMPERIAL	O	4	OUI
arrondissement MONTPELLIER	E301.00175		SETE	GRAND HOTEL DE SETE	O	4	OUI
arrondissement MONTPELLIER	E301.00183		SETE	HOTEL AZUR	O	5	OUI
arrondissement MONTPELLIER	E301.00184		SETE	NOUVELLES FRONTIERES	M	5	NON
arrondissement MONTPELLIER	E301.00194		SETE	HOTEL AU VALERY	O	5	OUI
arrondissement MONTPELLIER	E301.00197		SETE	AUTO ECOLE JIMMY	R	5	NON
arrondissement MONTPELLIER	E301.00210		SETE	MUSEE FLOTTANT FRANCIS NOCCA	EF	4	NON
arrondissement MONTPELLIER	E301.00237		SETE	CONCESSION RESTAURANT DE PLAGE "LA VOILE ROUGE" LOT N°14	N	4	NON
arrondissement MONTPELLIER	E301.00246		SETE	AUX DEUX PIZZAS	M	5	NON
arrondissement MONTPELLIER	E301.00277		SETE	UM STATION DE BIOLOGIE MARINE DE SETE	RH	5	OUI
arrondissement MONTPELLIER	E301.00312		SETE	LIEU DE CULTE A.C.E.M.S (MOSQUEE ILE DE THAU)	V	2	NON
arrondissement MONTPELLIER	E301.00313		SETE	IBIS BUDGET	O	4	OUI
arrondissement MONTPELLIER	E301.00314		SETE	LE CABARET	L	4	NON
arrondissement MONTPELLIER	E301.00321		SETE	SNACK LE REGAL (ROYAL KEBAB)	N	5	NON
arrondissement MONTPELLIER	E301.00357		SETE	RESIDENCE HOTELIERE TERRA GAIA	O	3	OUI
arrondissement MONTPELLIER	E301.00377		SETE	NATUR HOUSE (EX ENDY JUNIOR)	M	5	NON
arrondissement MONTPELLIER	E301.00405		SETE	AUBERGE DE JEUNESSE	O	5	OUI
arrondissement MONTPELLIER	E301.00452		SETE	AUGUSTA CAFE (EX. BAR LE MALIBU)	N	5	NON
arrondissement MONTPELLIER	E301.00479		SETE	HOTEL VENEZIA	O	5	OUI
arrondissement MONTPELLIER	E301.00482		SETE	CYBER PHONE	M	5	NON
arrondissement MONTPELLIER	E301.00483		SETE	CABINET KINESITHERAPIE SCHENARDI SANDRINE	PU	5	NON
arrondissement MONTPELLIER	E301.00514		SETE	AUBERGE GEORGES HOSTEL	O	5	OUI
arrondissement MONTPELLIER	E301.00552		SETE	COLLEGE VICTOR HUGO	R	3	NON
arrondissement MONTPELLIER	E301.00573		SETE	GROUPE SCOLAIRE ARAGO- MICHELET	R	3	NON
arrondissement MONTPELLIER	E301.00581		SETE	ECOLE PRIMAIRE ET SELF PAUL BERT	R	3	NON
arrondissement MONTPELLIER	E301.00581001	001	SETE	ECOLE PAUL BERT	R	3	NON
arrondissement MONTPELLIER	E301.00581002	002	SETE	SELF PAUL BERT	N	3	NON
arrondissement MONTPELLIER	E301.00582		SETE	ECOLE EUGENIE COTTON	R	4	NON
arrondissement MONTPELLIER	E301.00583		SETE	ECOLE MATERNELLE AGNES VARDA	R	4	NON
arrondissement MONTPELLIER	E301.00597		SETE	GROUPE SCOLAIRE FERDINAND BUISSON	R	3	NON
arrondissement MONTPELLIER	E301.00654		SETE	HOTEL BIENVENUE	O	5	OUI
arrondissement MONTPELLIER	E301.00685		SETE	HOTEL REGINA	O	5	OUI
arrondissement MONTPELLIER	E301.00756		SETE	MAGASIN MONOPRIX	M	2	NON
arrondissement MONTPELLIER	E301.00770		SETE	MUSEE INTERNATIONAL D'ART MODESTE	Y	4	NON
arrondissement MONTPELLIER	E301.00821		SETE	RESTAURANT HELIN (EX.RESTAURANT LA VILLA EGEENNE)	N	5	NON
arrondissement MONTPELLIER	E301.00837		SETE	HOTEL DE PARIS	O	3	OUI
arrondissement MONTPELLIER	E301.00837001	001	SETE	CENTRE DE DETENTE ET DE BIEN ETRE KANJI	X	3	NON
arrondissement MONTPELLIER	E301.00855		SETE	HALLE DE SPORTS JEAN MOULIN	X	4	NON
arrondissement MONTPELLIER	E301.00869		SETE	RESTAURANT ISOLA BELLA EX. DON VITTORIO	N	5	NON
arrondissement MONTPELLIER	E301.00892		SETE	RESTAURANT PASTA POLITI (EX. LES SAVEURS SINGULIERES)	N	5	NON
arrondissement MONTPELLIER	E301.00967		SETE	A2EA IES LA CORNICHE	-	-	OUI
arrondissement MONTPELLIER	E301.00967001	001	SETE	A2EA - BATIMENTS ADMS- SANTE- RESTAURATION- SALLE POLYVALENTE	R	4	OUI
arrondissement MONTPELLIER	E301.00967002	002	SETE	A2EA - BATIMENT D HEBERGEMENT U1	R	5	OUI
arrondissement MONTPELLIER	E301.00967003	003	SETE	A2EA BATIMENTS U2 U3 U4	RH	5	OUI
arrondissement MONTPELLIER	E301.00978		SETE	PARC DE STATIONNEMENT SOUS LE CANAL ROYAL	PS	2	NON
arrondissement MONTPELLIER	E301.00983		SETE	RESIDENCE SERVICES SENIORS "LES JARDINS D'ARCADIE"	J	4	OUI
arrondissement MONTPELLIER	E301.00994		SETE	HALLE DES SPORTS MARTY	X	2	NON
arrondissement MONTPELLIER	E301.01003		SETE	CENTRE SOCIAL VILLEFRANCHE	L	4	NON
arrondissement MONTPELLIER	E301.01009		SETE	GROUPE SCOLAIRE GASTON BABY	-	-	NON
arrondissement MONTPELLIER	E301.01009001	001	SETE	RESTAURANT SCOLAIRE GASTON BABY	N	4	NON
arrondissement MONTPELLIER	E301.01009003	003	SETE	GROUPE SCOLAIRE GASTON BABY	R	4	NON
arrondissement MONTPELLIER	E301.01016		SETE	PATISSERIE SALON DE THE (ANCIENNE PRESSE)	N	5	NON
arrondissement MONTPELLIER	E301.01020		SETE	PHARMACIE DILME	M	5	NON
arrondissement MONTPELLIER	E301.01022		SETE	LUDOTHEQUE ET CLUB DES AINES	L	5	NON
arrondissement MONTPELLIER	E301.01031		SETE	RESTAURANT PIZZERIA LA FOURCHETTE	N	5	NON
arrondissement MONTPELLIER	E301.01044		SETE	BAR LE CALYPSO	N	5	NON
arrondissement MONTPELLIER	E301.01047		SETE	UGEACAM	U	5	NON
arrondissement MONTPELLIER	E301.01075		SETE	CONCESSION RESTAURANT DE PLAGE "LA BARQUE BLEUE" LOT N°2	N	3	NON

arrondissement MONTPELLIER	E301.01078		SETE	L'INSTITUT DU CHEVEU COIFFURE	M	5	NON
arrondissement MONTPELLIER	E301.01082		SETE	AGENCE IMMOBILIERE VIDAL	W	5	NON
arrondissement MONTPELLIER	E301.01087		SETE	CENTRE AERE "LE CHATEAU VERT"	R	4	NON
arrondissement MONTPELLIER	E301.01110		SETE	LA PANOITTE POINT CHAUD (EURL L'ALBIGEOISE)	M	5	NON
arrondissement MONTPELLIER	E301.01137		SETE	L'ESSENTIEL BEAUTE INSTITUT DE BEAUTE	M	5	NON
arrondissement MONTPELLIER	E301.01152		SETE	MAGASIN LIDL	M	3	NON
arrondissement MONTPELLIER	E301.01158		SETE	HOPITAL SAINT CLAIR	U	2	OUI
arrondissement MONTPELLIER	E301.01158001	001	SETE	HOPITAL SAINT CLAIR SERVICE DE JOUR	U	2	OUI
arrondissement MONTPELLIER	E301.01158002	002	SETE	HOPITAL SAINT CLAIR BLOCS OPERATOIRES	U	2	OUI
arrondissement MONTPELLIER	E301.01183		SETE	ECOLE INFIRMIERES DE HOPITAL SAINT CLAIR	R	4	NON
arrondissement MONTPELLIER	E301.01200001	001	SETE	LYCEE DE LA MER (BÂTIMENTS A,B,C,D,E)	R	3	NON
arrondissement MONTPELLIER	E301.01200002	002	SETE	INTERNAT (BÂTIMENT F)	RH	4	OUI
arrondissement MONTPELLIER	E301.01206		SETE	UNITE PSYCHIATRIQUE HOPITAL SAINT CLAIR	U	4	OUI
arrondissement MONTPELLIER	E301.01214		SETE	ESPACE MAS COULET S-034-2019-138	L	1	NON
arrondissement MONTPELLIER	E301.01222		SETE	THE RIO	L	3	NON
arrondissement MONTPELLIER	E307.00001		SUSSARGUES	ECOLE MATERNELLE	R	4	NON
arrondissement MONTPELLIER	E307.00003		SUSSARGUES	MAISON DE RETRAITE VILLA MARIE (EX LA ROMAINE)	J	4	OUI
arrondissement MONTPELLIER	E307.00006		SUSSARGUES	ECOLE ELEMENTAIRE L'ENSOLEIHADE	R	4	NON
arrondissement MONTPELLIER	E307.00007		SUSSARGUES	FOYER COMMUNAL	L	4	NON
arrondissement MONTPELLIER	E321.00002		VALERGUES	HANGAR BONNEVIDE	L	3	NON
arrondissement MONTPELLIER	E321.00005		VALERGUES	GROUPE SCOLAIRE MATERNELLE/PRIMAIRE/RESTAURATION MARCEL PAGNOL	R	4	NON
arrondissement MONTPELLIER	E321.00006		VALERGUES	SALLE POLYVALENTE	L	2	NON
arrondissement MONTPELLIER	E327.00031		VENDARGUES	ESPACE RENE FUXA	X	4	NON
arrondissement MONTPELLIER	E327.00050001	001	VENDARGUES	ECOLE PRIVEE SAINT JOSEPH - BT MATERNELLE	R	4	NON
arrondissement MONTPELLIER	E327.00051		VENDARGUES	SALLE TEISSIER	L	4	NON
arrondissement MONTPELLIER	E327.00059		VENDARGUES	SALLE ARMINGUE 1 ET 2	L	3	NON
arrondissement MONTPELLIER	E327.00079		VENDARGUES	GYMNASE	X	3	NON
arrondissement MONTPELLIER	E327.00086		VENDARGUES	RESIDENCE HOTELIERE ACADEMIE	O	4	OUI
arrondissement MONTPELLIER	E327.00087		VENDARGUES	LES CHATAIGNIERS HOTEL RESTAURANT	O	3	OUI
arrondissement MONTPELLIER	E327.00088		VENDARGUES	LE PANIER BIO ET CHEMINEE BORDELET	M	3	NON
arrondissement MONTPELLIER	E327.00088001	001	VENDARGUES	LE PANIER BIO	M	3	NON
arrondissement MONTPELLIER	E327.00088002	002	VENDARGUES	CHEMINEE JC BORDELET	M	3	NON
arrondissement MONTPELLIER	E327.00090		VENDARGUES	EHPAD LE MAS MARGUERITE	J	4	OUI
arrondissement MONTPELLIER	E327.00093		VENDARGUES	ECOLE MATERNELLE RIBAMBELLE	R	4	NON
arrondissement MONTPELLIER	E327.00132		VENDARGUES	MAGASIN LIDL	-	-	NON
arrondissement MONTPELLIER	E327.00132001	001	VENDARGUES	FITNESS PARK/LIDL	X	4	NON
arrondissement MONTPELLIER	E327.00132002	002	VENDARGUES	MAGASIN LIDL	M	3	NON
arrondissement MONTPELLIER	E333.00001001	001	VIC-LA-GARDIOLE	LE MARIN PALM "SALLE DU PATIO"	N	3	NON
arrondissement MONTPELLIER	E333.00001002	002	VIC-LA-GARDIOLE	MARIN PALM "SALLE CHÈNE"	L	3	NON
arrondissement MONTPELLIER	E333.00004		VIC-LA-GARDIOLE	SALLE POLYVALENTE L'OLYMPÉ DE LA GARDIOLE - SCI D'AZEVEDO / RESTAURANT	L	4	NON
arrondissement MONTPELLIER	E333.00005		VIC-LA-GARDIOLE	ECOLE MATERNELLE	R	4	NON
arrondissement MONTPELLIER	E333.00006		VIC-LA-GARDIOLE	COLONIE DE VACANCES "AMITIE CEVENOLE"	RH	4	OUI
arrondissement MONTPELLIER	E333.00009		VIC-LA-GARDIOLE	MAISON DES ASSOCIATIONS	L	4	NON
arrondissement MONTPELLIER	E333.00010		VIC-LA-GARDIOLE	HOTEL RESTAURANT LE BALAJAN	O	4	OUI
arrondissement MONTPELLIER	E333.00027		VIC-LA-GARDIOLE	HOTEL LA RESERVE	O	5	OUI
arrondissement MONTPELLIER	E333.00033		VIC-LA-GARDIOLE	LE VIC CAFÉ (EX BAR RESTAURANT "LE STEME")	L	4	NON
arrondissement MONTPELLIER	E333.00037		VIC-LA-GARDIOLE	MAISON DE RETRAITE L'OCCITANE	J	4	OUI
arrondissement MONTPELLIER	E333.00042		VIC-LA-GARDIOLE	RESTAURANT LE RYAD	N	3	NON
arrondissement MONTPELLIER	E333.00055		VIC-LA-GARDIOLE	DOMAINE DU MAS NEUF - SALLE NORD POLYVALENTE	L	4	NON
arrondissement MONTPELLIER	E337.00005		VILLENEUVE-LES-MAGUELONE	INTERMARCHE	M	1	NON
arrondissement MONTPELLIER	E337.00007		VILLENEUVE-LES-MAGUELONE	MAISON D'ARRET CENTRE PENITENTIAIRE	PENIT	2	OUI
arrondissement MONTPELLIER	E337.00008		VILLENEUVE-LES-MAGUELONE	GYMNASE GERARD BOUISSON DU COLLEGE LES SALINS	X	2	NON
arrondissement MONTPELLIER	E337.00009		VILLENEUVE-LES-MAGUELONE	ECOLE PIERRE BOUISSONNET ET LOCAUX CCAS	R	3	NON
arrondissement MONTPELLIER	E337.00011		VILLENEUVE-LES-MAGUELONE	COLLEGE DES SALINS	R	3	NON
arrondissement MONTPELLIER	E337.00012		VILLENEUVE-LES-MAGUELONE	CATHEdraLE DE MAGUELONE	V	3	NON
arrondissement MONTPELLIER	E337.00013		VILLENEUVE-LES-MAGUELONE	NETTO	M	3	NON
arrondissement MONTPELLIER	E337.00018		VILLENEUVE-LES-MAGUELONE	MAISON D'ACCUEIL POUR PERSONNES AGEES MATHILDE LAURENT	J	4	OUI
arrondissement MONTPELLIER	E337.00019		VILLENEUVE-LES-MAGUELONE	ECOLE MATERNELLE J.J. ROUSSEAU	R	4	NON
arrondissement MONTPELLIER	E337.00020		VILLENEUVE-LES-MAGUELONE	C.A.T LES COMPAGNONS DE MAGUELONE/FOYER HEBERGEMENT	PEH	5	OUI
arrondissement MONTPELLIER	E337.00021		VILLENEUVE-LES-MAGUELONE	ECOLE FRANCOISE DOLTO	R	4	NON
arrondissement MONTPELLIER	E337.00021001	001	VILLENEUVE-LES-MAGUELONE	ECOLE FRANCOISE DOLTO ELEMENTAIRE	R	4	NON
arrondissement MONTPELLIER	E337.00021002	002	VILLENEUVE-LES-MAGUELONE	ECOLE FRANCOISE DOLTO MATERNELLE	R	4	NON
arrondissement MONTPELLIER	E337.00023		VILLENEUVE-LES-MAGUELONE	RESTAURANT "TABLE D'OC" (EX AUBERGE DES GENETS)	N	4	NON
arrondissement MONTPELLIER	E337.00025		VILLENEUVE-LES-MAGUELONE	CONCESSION DE PLAGE RESTAURANT LE CARRE MER -EX "LA PLAGE DU CARRE BLANC"	N	3	NON
arrondissement MONTPELLIER	E337.00038		VILLENEUVE-LES-MAGUELONE	CENTRE DE LOISIRS PIERRE VERDIER	R	4	NON
arrondissement MONTPELLIER	E337.00061		VILLENEUVE-LES-MAGUELONE	CENTRE CULTUREL BERENGER FREDOL MEDIATHEQUE GEORGES SAND	L	2	NON
arrondissement MONTPELLIER	E337.00094		VILLENEUVE-LES-MAGUELONE	SALLE DES ASSOCIATIONS	L	3	NON
arrondissement MONTPELLIER	E337.00117		VILLENEUVE-LES-MAGUELONE	SALLE DE MARIAGE DOMAINE DES MOURES	L	3	NON
arrondissement MONTPELLIER	E337.00127		VILLENEUVE-LES-MAGUELONE	FOYER HEBERGEMENT DE MAGUELONE	J	4	OUI
arrondissement MONTPELLIER	E340.00001		VILLETTELLE	BOUQUET RESTAURATION	N	2	NON
arrondissement MONTPELLIER	E340.00003		VILLETTELLE	CABARET "L'ACOSTA"	L	4	NON
arrondissement MONTPELLIER	E340.00005		VILLETTELLE	ECOLE GEORGES BENEDITE	R	4	NON
arrondissement MONTPELLIER	E340.00006		VILLETTELLE	SITE ARCHEOLOGIQUE D'AMBRUSSUM ACCUEIL	Y	4	NON
arrondissement MONTPELLIER	E340.00013		VILLETTELLE	SALLE POLYVALENTE	L	3	NON
arrondissement MONTPELLIER	E340.00015		VILLETTELLE	STATION BP (EX RELAIS DU VIDOURLE)	M	4	NON
arrondissement MONTPELLIER	E340.00020		VILLETTELLE	RESTAURANT AUTOGRILL COTE FRANCE	N	3	NON
arrondissement MONTPELLIER	E340.00021		VILLETTELLE	CENTRE SOCIO CULTUREL GEORGES FRECHE	L	4	NON
arrondissement MONTPELLIER	E341.00002		VILLEVEYRAC	ABBAYE DE VALMAGNE	L	2	NON
arrondissement MONTPELLIER	E341.00003		VILLEVEYRAC	SALLE DES RENCONTRES	L	3	NON

arrondissement MONTPELLIER	E341.00005		VILLEVEYRAC	MAISON DE RETRAITE "LES ROMARINS"	J	4	OUI
arrondissement MONTPELLIER	E341.00022		VILLEVEYRAC	GROUPE SCOLAIRE ET CLAE LA CAPITELLE	R	3	NON
arrondissement MONTPELLIER	E341.00026		VILLEVEYRAC	MAGASIN SPAR SUPERMARCHÉ	M	3	NON
arrondissement MONTPELLIER	E344.00080		LA GRANDE-MOTTE	CLUB HOUSE DU GOLF	L	3	NON
arrondissement MONTPELLIER	E344.00151		LA GRANDE-MOTTE	PALAIS DES CONGRES	L	2	NON
arrondissement MONTPELLIER	E344.00238		LA GRANDE-MOTTE	CENTRE COMMERCIAL MIRAMAR	M	3	NON
arrondissement MONTPELLIER	E344.00238001	001	LA GRANDE-MOTTE	C.C. MIRAMAR - NAPOLI PIZZA	N	3	NON
arrondissement MONTPELLIER	E344.00238002	002	LA GRANDE-MOTTE	C.C. MIRAMAR - PRIMEUR DU PORT	M	3	NON
arrondissement MONTPELLIER	E344.00238003	003	LA GRANDE-MOTTE	C.C. MIRAMAR - POISSONNERIE DU PORT	M	3	NON
arrondissement MONTPELLIER	E344.00238008	008	LA GRANDE-MOTTE	C.C. MIRAMAR - BLUE DOLPHI	M	3	NON
arrondissement MONTPELLIER	E344.00238010	010	LA GRANDE-MOTTE	C.C. MIRAMAR - BOULANGERIE LE FOURNIL DU PORT	M	3	NON
arrondissement MONTPELLIER	E344.00238012	012	LA GRANDE-MOTTE	C.C. MIRAMAR - BOUCHERIE FOLCO	M	3	NON
arrondissement MONTPELLIER	E344.00238015	015	LA GRANDE-MOTTE	C.C. MIRAMAR - RESTAURANT MARIN SOL	N	3	NON
arrondissement MONTPELLIER	E344.00238016	016	LA GRANDE-MOTTE	C.C. MIRAMAR - CLINIQUE VETERINAIRE M. SULTAN	M	3	NON
arrondissement MONTPELLIER	E344.00238017	017	LA GRANDE-MOTTE	C.C. MIRAMAR - AGENCE IMMOBILIERE LES PYRAMIDES	M	3	NON
arrondissement MONTPELLIER	E344.00238018	018	LA GRANDE-MOTTE	C.C. MIRAMAR - RESTAURANT EL SOLEA	N	3	NON
arrondissement MONTPELLIER	E344.00238019	019	LA GRANDE-MOTTE	C.C. MIRAMAR - SALON DE THE AUTHENTICITY	N	3	NON
arrondissement MONTPELLIER	E344.00238020	020	LA GRANDE-MOTTE	C.C. MIRAMAR - NAUTIC HALL	M	3	NON
arrondissement MONTPELLIER	E344.00238021	021	LA GRANDE-MOTTE	C.C. MIRAMAR - LA HALLE DU MARIN	M	3	NON
arrondissement MONTPELLIER	E344.00238022	022	LA GRANDE-MOTTE	C.C. MIRAMAR - RESTAURANT LE POSEIDON	N	3	NON
arrondissement MONTPELLIER	E344.00252		LA GRANDE-MOTTE	GROUPE SCOLAIRE ANDRÉ MALRAUX	R	3	NON
arrondissement MONTPELLIER	E344.00254		LA GRANDE-MOTTE	HOTEL MERCURE - RESTAURANT LE 140	O	2	OUI
arrondissement MONTPELLIER	E344.00255		LA GRANDE-MOTTE	LA DUNE & LE GUS	P	2	NON
arrondissement MONTPELLIER	E344.00266		LA GRANDE-MOTTE	RESTAURANT LE YACHT CLUB /CAPITAINE	N	3	NON
arrondissement MONTPELLIER	E344.00267		LA GRANDE-MOTTE	CENTRE CULTUREL	L	4	NON
arrondissement MONTPELLIER	E344.00273		LA GRANDE-MOTTE	HOTEL RESTAURANT LE PROSE	O	3	OUI
arrondissement MONTPELLIER	E344.00275		LA GRANDE-MOTTE	RESTAURANT LES GRANDS BUFFETS DE LA MER (EX. LES CABANES)	N	4	NON
arrondissement MONTPELLIER	E344.00277		LA GRANDE-MOTTE	MAISON FAMILIALE LES CYCLADES	O	3	OUI
arrondissement MONTPELLIER	E344.00278		LA GRANDE-MOTTE	RESIDENCE BERNARD VENTADOUR	O	2	OUI
arrondissement MONTPELLIER	E344.00282		LA GRANDE-MOTTE	EGLISE SAINT AUGUSTIN	V	3	NON
arrondissement MONTPELLIER	E344.00284		LA GRANDE-MOTTE	COLLEGE PHILIPPE LAMOUR	R	3	NON
arrondissement MONTPELLIER	E344.00287		LA GRANDE-MOTTE	POLE FORMATION (ACTIF)	R	4	NON
arrondissement MONTPELLIER	E344.00289		LA GRANDE-MOTTE	SALLE POLYVALENTE HAUTE PLAGES	L	3	NON
arrondissement MONTPELLIER	E344.00298		LA GRANDE-MOTTE	CENTRE NAUTIQUE MUNICIPAL	L	3	NON
arrondissement MONTPELLIER	E344.00299		LA GRANDE-MOTTE	HOTEL NOVOTEL	O	3	OUI
arrondissement MONTPELLIER	E344.00306		LA GRANDE-MOTTE	MAGASIN LIDL	M	3	NON
arrondissement MONTPELLIER	E344.00309		LA GRANDE-MOTTE	RESTAURANT L' ESTRAMBORD	N	4	NON
arrondissement MONTPELLIER	E344.00314		LA GRANDE-MOTTE	HOTEL QUETZAL	O	3	OUI
arrondissement MONTPELLIER	E344.00315		LA GRANDE-MOTTE	CLINIQUE MUTUALISTE JEAN LEON BATIMENTS LE MARIN LE MISTRAL	U	3	OUI
arrondissement MONTPELLIER	E344.00317		LA GRANDE-MOTTE	GOLF HOTEL BEST WESTERN	O	4	OUI
arrondissement MONTPELLIER	E344.00320		LA GRANDE-MOTTE	HOTEL DE LA PLAGES	O	4	OUI
arrondissement MONTPELLIER	E344.00321		LA GRANDE-MOTTE	RESIDENCE PIERRE ET VACANCES	O	4	OUI
arrondissement MONTPELLIER	E344.00324		LA GRANDE-MOTTE	HOTEL LES RIVES BLEUES	O	4	OUI
arrondissement MONTPELLIER	E344.00335		LA GRANDE-MOTTE	RESIDENCE HOTELIERE A.T.CHEMINOT ROUTE DU MONDE	O	4	OUI
arrondissement MONTPELLIER	E344.00340		LA GRANDE-MOTTE	MAISON DE RETRAITE SAINT LOUIS DU GOLF	J	4	OUI
arrondissement MONTPELLIER	E344.00343		LA GRANDE-MOTTE	CENTRE DE VACANCES DE LA VILLE D' ECHIROLLES	RH	4	OUI
arrondissement MONTPELLIER	E344.00353		LA GRANDE-MOTTE	HOTEL ACROPOLIS	O	5	OUI
arrondissement MONTPELLIER	E344.00356		LA GRANDE-MOTTE	HÔTEL AZUR	O	5	OUI
arrondissement MONTPELLIER	E344.00357		LA GRANDE-MOTTE	HOTEL EUROPE	O	5	OUI
arrondissement MONTPELLIER	E344.00538		LA GRANDE-MOTTE	MAISON D'ENFANTS "LA PROVIDENCE"	RH	5	OUI
arrondissement MONTPELLIER	E344.00566		LA GRANDE-MOTTE	MAGASIN BRICOSERVICE (EX BRICOMARCHE)	M	3	NON
arrondissement MONTPELLIER	E344.00574		LA GRANDE-MOTTE	PASINO - SAS PARTOUCHE	P	1	NON
arrondissement MONTPELLIER	E344.00605		LA GRANDE-MOTTE	CONCESSION PLAGES LA VOILE BLEUE	N	3	NON
arrondissement MONTPELLIER	E344.00606		LA GRANDE-MOTTE	MAGASIN SUPER U	M	2	NON
arrondissement MONTPELLIER	E344.00609		LA GRANDE-MOTTE	CONCESSION PLAGES RESTAURANT EFFET MER LOT 12 / CTS 34-28	N	3	NON
arrondissement MONTPELLIER	E344.00610		LA GRANDE-MOTTE	LYCEE PRIVE NOTRE DAME DE LA MERCI LITTORAL	R	3	NON
arrondissement MONTPELLIER	E344.00614		LA GRANDE-MOTTE	CENTRE CULTUREL ET CULTUEL ISRAELITE	V	3	NON
arrondissement MONTPELLIER	E344.00623		LA GRANDE-MOTTE	HOTEL SAINT CLAIR	O	5	OUI
arrondissement MONTPELLIER	E344.00632		LA GRANDE-MOTTE	BASE DE LOISIRS DE L'OR	R	4	NON
arrondissement MONTPELLIER	E344.00633		LA GRANDE-MOTTE	RESIDENCE L'ENSOLELHADE CAP VACANCES	O	3	OUI
arrondissement MONTPELLIER	E344.00663		LA GRANDE-MOTTE	RESIDENCE DE TOURISME BELAMBRA CLUBS VVF PONANT ET TAMARIS	-	-	NON
arrondissement MONTPELLIER	E344.00663001	001	LA GRANDE-MOTTE	BELAMBRA CLUBS VVF BATIMENT A LE PONANT ET TAMARIS	O	4	OUI
arrondissement MONTPELLIER	E344.00663002	002	LA GRANDE-MOTTE	BELAMBRA CLUBS VVF BATIMENT C LE PONANT ET TAMARIS	O	5	OUI
arrondissement MONTPELLIER	E344.00663003	003	LA GRANDE-MOTTE	BELAMBRA CLUBS VVF BATIMENT B LE PONANT ET TAMARIS	O	4	OUI
arrondissement MONTPELLIER	E344.00676		LA GRANDE-MOTTE	CONCESSION DE PLAGES RESTAURANT THE WHITE BEACH S-034-2017-114 LOT 14	N	3	NON
arrondissement MONTPELLIER	E344.00684		LA GRANDE-MOTTE	CENTRE DE THALASSOTHERAPIE - HOTEL LES CORALINES	O	3	OUI
arrondissement MONTPELLIER	E344.00693		LA GRANDE-MOTTE	PALAIS DES SPORTS	X	2	NON
arrondissement MONTPELLIER	E344.00708		LA GRANDE-MOTTE	CENTRE THALASSOTHERAPIE	U	4	NON
arrondissement MONTPELLIER	E344.00713		LA GRANDE-MOTTE	AGENCE BANCAIRE SMC SOCIÉTÉ MARSEILLAISE DE CRÉDIT	W	5	NON
arrondissement MONTPELLIER	E344.00731		LA GRANDE-MOTTE	RESTAURANT COSY BEACH (EX RESTAURANT ALEXANDRE)	P	3	NON

Arrêté complétant la liste des journaux habilités à publier les annonces judiciaires et légales pour l'année 2020

**Le Préfet de l'Hérault,
Officier dans l'ordre national du Mérite
Officier de la Légion d'Honneur**

- VU** la loi n°55-4 du 4 janvier 1955, concernant les annonces judiciaires et légales modifiée en dernier lieu par l'art. 3 de la loi n°2019-486 du 22 mai 2019 relative à la croissance et la transformation des entreprises ;
- VU** le décret n°2009-1340 du 29 octobre 2009 pris pour application de l'article 1^{er} de la loi n°86-897 du 1^{er} août 1986 portant réforme du régime juridique de la presse ;
- VU** le décret n°2019-1216 du 21 novembre 2019 relatif aux annonces judiciaires et légales ;
- VU** la demande d'habilitation présentée par M. le Président de l'entreprise 20 Minutes France SAS au titre de l'année 2020 ;
- SUR** proposition du secrétaire général de la préfecture de l'Hérault ;

ARRETE :

ARTICLE 1 : La liste des services de presse en ligne habilités à publier, dans le département de l'Hérault du 1^{er} janvier 2020 au 31 décembre 2020 des annonces judiciaires et légales, est complétée ainsi qu'il suit :

- **20Minutes.fr** - 20 Minutes France SAS – 24/26 Rue du Cotentin 75015 PARIS

ARTICLE 2 : Le reste sans changement.

ARTICLE 3 : Le secrétaire général de la préfecture de l'Hérault et les sous-préfets de Béziers et de Lodève sont chargés, chacun en ce qui le concerne, de l'exécution du présent arrêté qui sera inséré au recueil des actes administratifs de la préfecture.

Fait à Montpellier, le 25 MAI 2020

Le Préfet,
Pour le Préfet et par délégation,
Le Sous-Préfet



Philippe NUCHO

Arrêté n° 2020/0305/001 du 5 mars 2020

Portant transfert de l'autorisation relative au lieu de vie et d'accueil « Heureux qui comme Ulysse » détenue par l'association « Heureux qui comme Ulysse » au profit de l'association A.N.R.A.S.

Le Préfet de l'Hérault
Officier de la Légion d'Honneur

Le Président du Conseil départemental
de l'Hérault

Vu le Code de l'action sociale et des familles ;

Vu le Code civil et, notamment, les articles 675 et suivants ;

Vu le Code de procédure civile et, notamment, les articles 1181 et suivants ;

Vu le Code général des collectivités territoriales

Vu l'Ordonnance n° 45 – 174 du 2 février 1945 relative à l'enfance délinquante ;

Vu l'arrêté du 7 août 2015 signé conjointement par M. le président du conseil départemental de l'Hérault et M. le préfet de l'Hérault ;

Vu la demande de transfert d'autorisation sollicitée par l'association « ANRAS » par courriers des 12 et 28 novembre 2019 ;

Vu le procès-verbal du conseil d'administration de l'association « Heureux qui comme Ulysse » en date 14 novembre 2019 approuvant le projet de fusion des associations « ANRAS » et « Heureux qui comme Ulysse » ;

Vu l'extrait du procès-verbal du conseil d'administration de l'association « ANRAS » en date du 24 octobre 2019 approuvant le projet de fusion des associations « ANRAS » et « Heureux qui comme Ulysse » ;

Vu le traité de fusion adressé le 28 novembre 2019 ;

Considérant que toute cession d'autorisation d'un établissement ou service social ou médico-social visé par l'article L312-1 du Code de l'action sociale et des familles doit faire l'objet d'un accord de l'autorité compétente pour l'autorisation en vertu des dispositions de l'article L313-1 du même code ;

Considérant que les garanties présentées par l'association « ANRAS » sont de nature à s'assurer de la continuité de la prise en charge des personnes accueillies dans le respect des garanties techniques, morales et financières exigées pour le fonctionnement du lieu de vie et d'accueil.

Sur proposition de Monsieur le directeur général adjoint des solidarités départementales ;

Sur proposition de Madame la directrice Interrégionale de la protection judiciaire de la jeunesse région Sud ;

Arrêtent :

Article 1 :

L'autorisation relative au lieu de vie et d'accueil « Heureux qui comme Ulysse » accordée à l'association « Heureux qui comme Ulysse » est transférée à compter du 1^{er} janvier 2020 à l'association « ANRAS » dont le siège social est situé :

3 chemin du chêne vert – 31130 FLOURENS

Article 2 :

Le lieu de vie et d'accueil « Heureux qui comme Ulysse » est autorisé à accueillir 5 jeunes garçons et filles de 14 à 18 ans et jusqu'à 21 ans en continuité de prise en charge, au titre :

- Des mesures d'assistance éducative en application des articles 375 et suivants du Code civil
- Des mesures d'aide éducative en application des articles L221-1 et L222-5 du Code de l'action sociale et des familles
- De l'ordonnance du 2 février 1945

Article 3 :

L'autorisation sera renouvelée dans les conditions définies à l'article L313-1 du Code de l'action sociale et des familles.

Conformément aux dispositions de l'article L 313-16 du code de l'action sociale et des familles, « Lorsque la santé, la sécurité, ou le bien-être physique ou moral des personnes accueillies ou accompagnées sont menacés ou compromis, [...] l'autorité compétente pour délivrer l'autorisation peut décider la suspension ou la cessation de tout ou partie des activités de l'établissement, du service ou du lieu de vie et d'accueil [...]. En cas d'urgence ou lorsque le gestionnaire refuse de se soumettre au contrôle prévu à l'article L. 313-13, l'autorité compétente pour délivrer l'autorisation peut, sans injonction préalable, prononcer la suspension de l'activité en cause pour une durée maximale de six mois. »

L'article L 313-18 dispose que « la cessation définitive, volontaire ou résultant de l'application de l'article L. 313-16, de tout ou partie des activités du service, de l'établissement ou du lieu de vie et d'accueil donne lieu à l'abrogation concomitante, totale ou partielle, de l'autorisation prévue à l'article L. 313-1.

Au terme de la présente autorisation, une évaluation devra permettre à l'autorité de s'assurer que les conditions antérieures de l'autorisation n'ont pas été modifiées. Dans tous les cas, le projet présenté dans le cadre du renouvellement devra prendre en compte les orientations issues du schéma départemental enfance et famille.

Article 4 :

Toute modification importante dans l'activité, l'installation, l'organisation, la direction ou le fonctionnement de l'établissement par rapport aux caractéristiques prises en considération pour l'autorisation devra être portée à la connaissance des autorités compétentes conformément à l'article L313-1 du Code de l'action sociale et des familles.

L'autorisation ne peut être cédée sans l'accord des autorités compétentes concernées.

Article 5 :

En application des dispositions des articles R312-1 et R421-1 du Code de justice administrative, le présent arrêté peut, dans le délai de 2 mois, à compter de sa publication ou de sa notification, faire l'objet :

- D'un recours gracieux devant le Président du Conseil départemental de l'Hérault et le Préfet de l'Hérault, autorités signataires de cette décision ;
- D'un recours contentieux auprès du tribunal administratif de Montpellier sis 6 rue Pitot – 34063 Montpellier CEDEX 2

En cas de recours administratif, le délai de recours contentieux est prorogé.

Article 6 :

Madame la Directrice interrégionale de la Protection Judiciaire de la Jeunesse région Sud, Monsieur le Directeur général des services, Monsieur le Directeur général adjoint des solidarités départementales, Monsieur le Président de l'association concernée sont chargés, chacun en ce qui le concerne, de l'exécution du présent arrêté qui sera publié aux recueils des actes administratifs du département de l'Hérault et de la préfecture et notifié à l'intéressé par lettre en recommandé avec accusé de réception.

Montpellier, le 5 mars

Le Président du Conseil départemental
De l'Hérault,

Le Préfet de l'Hérault

Kléber MESQUIDA

Jacques WITKOWSKI