

1/2021

# SORTIMENTS- OVERSIKT

VA



**HEIDENREICH**

[heidenreich.no](http://heidenreich.no)



**EFFEKTIVT  
OG ENKELT**

---

# HEIDENREICH

DET DU SER ETTER  
DET DU LURER PÅ  
DET DU SAVNER

---

[Kontaktinfo](#)

[Om Heidenreich](#)

[Tema/områder](#)

[Våre avdelinger](#)

[Salgs-/leveringsbetingelser](#)

[Oversikt produktkatalog](#)

[Index over NRF-nr](#)

[Alfabetisk stikkordregister](#)

HEIDENREICH

# HEIDENREICH



Du finner oss på 31 forskjellige steder rundt om i Norge, fra Alta til Kristiansand. I tillegg finner du oss på

**heidenreich.no**

## KONTAKT



+47 22 02 42 00



firmapost@heidenreich.no



Industriveien 6  
Postboks 84  
2021 Skedsmokorset



## Som Norges eldtste grossist har vi sett og hørt det meste før

Sverre Lie Heidenreich starter rørhandels- og installasjonsfirmaet "Heidenreich & Co. Ltd." i Christiania i 1904. Kontor og lager var i Grænsen i Oslo sentrum.

Dette var den spede begynnelse til dagens Heidenreich. I dag har vi vokst utover landet, og vi har nå avdelinger fra Alta i nord til Kristiansand i sør.

Heidenreich har en internasjonal partner i Cordes & Graefe KG (GC-gruppen), en av Europas største VVS-grossister med virksomhet i 17 land. GC-Gruppen eier 100% av aksjene.

## Heidenreich som grossist

Vi har over 100 års erfaring som grossist. Lang erfaring har gitt oss verdifull kunnskap, som vi hele tiden drar nytte av for å bidra til at våre kunder får en enklere hverdag.

Vi ser kontinuerlig etter forbedringer og mer effektive løsninger som forenkler hverdagen. Både for våre kunder og for oss selv. Og vi skal fortsatt ha fokus på det viktigste - våre kunder!

Hos oss skal du få svar på alle spørsmål du har, og de varene du trenger.

Vi har vært **TIL Å STOLE PÅ** siden 1904





## VA

### NÅR VANNET STIGER, VIL DU IKKE HØRE PÅ EN TELEFONSVARER

Vi vet når det haster, og skjønner hva du som VA-kunde er opptatt av. Siden 1904 har vi satt vår ære i å levere til rett tid og på rett sted. Vi har som mål å være en komplett VA-grossist med kvalitetsprodukter fra kjente merkevareleverandører. Du finner det du trenger til store og små prosjekter.



## SANITÆR

### VELG DET SOM FOLK LIKER

De beste produktene er de som folk vil ha, og som holder det de lover. Vi satser på kvalitet og kjente merkevarer, det lønner seg i lengden. Våre VVS-produkter står i mange av Norges mest kjente bygg, og i de fleste private hjem. Våre butikker betjener ledende rørleggere over hele landet, og vårt tekniske kontor bidrar med gode løsninger, beregninger og teknisk støtte.



## VARME

### KOMFORT OG KOMPETANSE

Varme og energi er et eget kompetanseområde i rivende utvikling og stadig endring. Vi har kontinuerlig fokus på å øke og videreutvikle vår kompetanse, og bistår gjerne. Ta kontakt for råd og veiledning om hvordan du bl. a. optimaliserer energibruken.



## INSTALLASJON

### GODE RÅD ER HALVE JOBBEN

Det som tar tid, er å gjøre jobben slik at den må gjøres på ny. Vi kan spare deg for tid, ergelser og i verste fall reklamasjoner. Spør oss om råd og tips når du skal i gang med installasjonsprodukter som er uvante, kompliserte og til tidlig motstridige. Vi gir deg gjerne råd om produktløsninger og også tips om riktig verktøy og spesialutstyr som kan lette installasjonen.



## VERKTØY

### SØRG FOR VERKTØYET SOM GJØR JOBBEN RASKERE

Med riktig verktøy går installasjonen raskere. Hos oss finner du et bredt utvalg av verktøy – som du som proff trenger. Sammen med bredde, kvalitet og kompetanse hos våre selgere skal vi gi deg tips om riktig verktøy og spesialutstyr. Vårt verktøysortiment skal bidra til en rask og sikker hverdag for deg og dine prosjekter.

# HEIDENREICH

# VÅRE AVDELINGER

## HOVEDADMINISTRASJON

Industriveien 6  
2020 Skedsmokorset  
PB 84, 2021 Skedsmokorset  
Telefon: 22 02 42 00

## SENTRALLAGER, LOGISTIKK OG DISTRIBUSJONSSENTER

Industriveien 6,  
2020 Skedsmokorset  
Telefon: 22 02 42 00

## ALTA

Blåskjellveien 7  
9515 Alta  
Telefon: 78 43 16 92  
Vakttelefon: 474 54 461

## BERGEN - NYBORG

Heiane 2B  
5131 Nyborg  
Telefon: 55 53 86 00  
Vakttelefon: 411 41 123  
Vakttelefon: 474 74 106

## BERGEN - SOLHEIMSVIKEN

Møllendalsveien 1A  
5058 Bergen  
Telefon: 55 20 16 66  
Vakttelefon: 411 41 123  
Vakttelefon: 474 74 106

## BODØ

Teglverkveien 15, Bygg C  
8006 Bodø  
Telefon Butikk: 468 55 806  
Telefon Salg VVS: 468 49 452  
Telefon Salg VA: 468 49 195

## BÆRUM

Industriveien 18-20  
1338 Sandvika  
Telefon: 67 55 17 10  
Vakttelefon: 33 30 98 62

## DRAMMEN

Rosenkrantzgate 75  
3018 Drammen  
Telefon: 32 80 82 20  
Vakttelefon: 33 30 98 62

## FINNSNES

Sjøgata 35  
9300 Finnsnes  
Telefon: 468 35 298  
Vakttelefon: 910 02 778

## FREDRIKSTAD

Mosseveien 5  
1601 Fredrikstad  
Telefon: 957 07 090

## GJØVIK

Huntonstranda 11  
2821 Gjøvik  
Telefon: 61 18 75 80

## HAMAR

Disenstrandveien 11  
2321 Hamar  
Telefon: 62 34 77 80

## HAUGESUND

Kvitsøygaten 4  
5537 Haugesund  
Telefon: 476 46 803

## KARIHAUGEN

Lørenskogveien 75  
1470 Lørenskog  
Telefon: 468 47 583  
Vakttelefon 24/7: 33 30 98 62

## KJELLER

Kjeller Vest 3  
2007 Kjeller  
Telefon: 469 10 687  
Vakttelefon 24/7: 33 30 98 62

## KONGSBERG

Baneveien 32  
3612 Kongsberg  
Telefon: 31 02 10 00

## KRISTIANSAND

Skibåsen 33G,  
4636 Kristiansand.  
Telefon: Butikk 468 46 984  
VVS: 468 79 043

## MOSS

Rabekkgata 15  
1523 Moss  
Telefon: 21 70 10 21  
Vakttelefon: 477 00 181

## NARVIK

Ankenesveien 3  
8520 Ankenes  
Telefon: 75 21 29 30

# VÅRE AVDELINGER

**OSLO - HASLEVANGEN**

Haslevangen 14  
0579 Oslo  
Telefon Salg: 469 12 946  
Telefon butikk: 469 04 387  
Vakttelefon: 33 30 98 62

**OSLO - RYEN**

Sandstuveien 70A  
0680 Oslo  
Telefon: 22 02 42 20  
Vakttelefon: 33 30 98 62

**OSLO - SKØYEN**

Hovfaret 17  
0275 Oslo  
Telefon: 468 48 936  
Vakttelefon 24/7: 33 30 98 62

**OSLO - NYDALEN**

Rolf Wikstrøms vei 15  
0484 Oslo  
Telefon: 468 78 465  
Vakttelefon 24/7: 33 30 98 62

**SANDEFJORD**

Hinderveien 2  
3223 Sandefjord  
Telefon: 33 48 95 80

**SARPSBORG**

Bjørnstadmyra 8  
1712 Grålum  
Telefon: 69 14 51 50

**SKEDSMOKORSET  
EKSPRESSEN**

Industriveien 6  
2020 Skedsmokorset  
Telefon: 948 69 511  
Vakttelefon: 950 29 144

**SKI**

Nygårdsveien 28  
1423 Ski  
Telefon: 64 87 50 85  
Vakttelefon: 947 86 206

**SKIEN**

Grønlikroken 5  
3735 Skien  
Telefon: 35 50 98 80

**STAVANGER - FORUS**

Chr. Aug. Thoringsvei 10  
4033 Stavanger  
Telefon: 51 29 18 29  
Vakttelefon: 947 96 919

**SVOLVÆR**

Vorsetøyveien 16  
8300 Svolvær  
Telefon: 76 06 87 00  
Vakttelefon: 952 58 007

**TRONDHEIM  
REGIONSANTOR NORD**

Sluppenveien 14  
7037 Trondheim  
Telefon: 73 89 18 00  
Vakttelefon: 970 62 500

**TRONDHEIM - SLUPPEN**

Sluppenveien 14  
7037 Trondheim  
Telefon: 73 89 18 00  
Vakttelefon: 970 62 500

**TROMSØ**

Terminalgata 156  
9019 Tromsø  
Telefon: 77 66 29 70  
Vakttelefon: 958 97 497

**VERDAL**

Venusvegen 15B  
7652 Verdal  
Telefon: 469 13 164

# SALGS- OG LEVERINGSBETINGELSER

For til enhver tid oppdaterte  
salgs- og leveringsbetingelser  
se **[www.heidenreich.no](http://www.heidenreich.no)**



**1 STÅLRØR OG DELER**

Gjengende stålrør og deler / ads. rørdeler / stålrør, sømløse og sveisede / stål rørdeler, for sveising / stål gjengeflenser, løslenser og blindflenser / rustfri rør og deler / syrefaste rør og deler

13

**2 RØR OG DELER FOR VANN OG AVLØP**

Avløpsrør og deler innomhus / avløpsrør og deler utomhus / PVC trykkrør og deler / PE og PP trykkrør og deler / varmekabler / trykkrørdeler / div. rørdeler for trykkrørssystemer / isolerte trykkrørssystemer

43

**3 ANLEGGSRØR OG VA-MATERIELL**

Støpejern rørdeler / duktile stpj. rør og deler / reparasjonsmuffer og tettesystem / overvannsystemer / avløpsrør og deler syref. rustfri galv. stål / kabelrør og tilbehør / drenerør og deler / fiberduk og asfaltarmering / kummer og tilbehør / slamavskillere / kumgods, rammer, lokk og rister / anboringsklammer / teleskopiske varerør, bakkekraner / spindelforlengere

99

**4 FILTER OG VANNMÅLERE**

Filter / slamsamlere / vannmålere

133

**5 KOBBERRØR, MESSINGDELER, VENTILER OG LEKKASJESIKRING**

Kobberrør / messing rørdeler / sluseventiler / tilbakeslagsventiler / spjeldventiler / kuleventiler / brannventiler og hydranter / stengeventiler / luften- vakuumentiler / lekkasjesikring

139

**6 FJERNVARME/GATEVARME**

Fjernvarme / gatevarme

163

**7 VERKTØY, PUMPER, ISOLASJON OG ARBEIDSKLÆR**

Tetningsmateriell / smøreprodukter / pumper / trykktanker / håndpumper / trykkbrytere / ventiler / brannmateriell / slangeklemmer / trykkluftarmatur / rengjøringsmateriell / isolasjonsmateriell / flensepakninger / arbeidstøy / avfallshåndtering

167



# STÅLRØR / DELER



GJENGEDE STÅLRØR OG DELER	15
ADS. RØRDELER	16
STÅLRØR SØMLØSE OG SVEISEDE	24
STÅL RØRDELER, FOR SVEISING	25
STÅL GJENGEFLENSER , LØSFLENSER OG BLINDFLENSER	27
RUSTFRI RØR OG DELER	29
SYREFASTE RØR OG DELER	31

NRF NR	BESKRIVELSE	ENHET	PAKNING
<b>GJENGEDE STÅLRØR OG DELER</b>			
<b>SORTE GJENGEDE STÅLRØR</b>			
1001005	3/8 STÅLRØR M/GJ SORTE 6 MTR	MTR	6
1001007	1/2 STÅLRØR M/GJ SORTE 6 MTR	MTR	6
1001009	3/4 STÅLRØR M/GJ SORTE 6 MTR	MTR	6
1001012	1 STÅLRØR M/GJ SORTE 6 MTR	MTR	6
1001014	1 1/4 STÅLRØR M/GJ SORTE 6 MTR	MTR	6
1001016	1 1/2 STÅLRØR M/GJ SORTE 6 MTR	MTR	6
1001018	2 STÅLRØR M/GJ SORTE 6 MTR	MTR	6
1001105	3/8 STÅLRØR M/GJ GALV 6 MTR	MTR	6
1001107	1/2 STÅLRØR M/GJ GALV 6 MTR	MTR	6
1001109	3/4 STÅLRØR M/GJ GALV 6 MTR	MTR	6
1001112	1 STÅLRØR M/GJ GALV 6 MTR	MTR	6
1001114	1 1/4 STÅLRØR M/GJ GALV 6 MTR	MTR	6
1001116	1 1/2 STÅLRØR M/GJ GALV 6 MTR	MTR	6
1001118	2 STÅLRØR M/GJ GALV 6 MTR	MTR	6
1001121	2 1/2 STÅLRØR M/GJ GALV 6 MTR	MTR	6
1001123	3 STÅLRØR M/GJ GALV 6 MTR	MTR	6
1001125	4 STÅLRØR M/GJ GALV 6 MTR	MTR	6
<b>SORT STÅL MUFFE</b>			
1010365	3/8 SORT STÅL MUFFE	STK	1
1010367	1/2 SORT STÅL MUFFE	STK	1
1010369	3/4 SORT STÅL MUFFE	STK	1
1010372	1 SORT STÅL MUFFE	STK	1
1010374	1 1/4 SORT STÅL MUFFE	STK	1
1010376	1 1/2 SORT STÅL MUFFE	STK	1
1010378	2 SORT STÅL MUFFE	STK	1
1010381	2 1/2 SORT STÅL MUFFE	STK	1
1010383	3 SORT STÅL MUFFE	STK	1
<b>SORT ANSATS STÅL</b>			
1010527	1/2 SORT STÅL ANSATSNIPEL	STK	1
1010532	1 SORT STÅL ANSATSNIPEL	STK	1
1010534	1 1/4 SORT STÅL ANSATSNIPEL	STK	1
<b>STÅL TØNNENIPPEL SORT</b>			
1010785	3/8 SORT STÅL TØNNENIPPEL	STK	1
1010787	1/2 SORT STÅL TØNNENIPPEL	STK	1
1010789	3/4 SORT STÅL TØNNENIPPEL	STK	1
1010792	1 SORT STÅL TØNNENIPPEL	STK	1
1010794	1 1/4 SORT STÅL TØNNENIPPEL	STK	1
1010796	1 1/2 SORT STÅL TØNNENIPPEL	STK	1
1010798	2 SORT STÅL TØNNENIPPEL	STK	1
1010801	2 1/2 SORT STÅL TØNNENIPPEL	STK	1

NRF NR	BESKRIVELSE	ENHET	PAKNING
<b>STÅL SVEISENIPPEL SORT</b>			
1011072	1 SORT STÅL SVEISENIPPEL	STK	1
1011074	1 1/4 SORT STÅL SVEISENIPPEL	STK	1
1011076	1 1/2 SORT STÅL SVEISENIPPEL	STK	1
1011078	2 SORT STÅL SVEISENIPPEL	STK	1
<b>GALV. TØNNENIPPEL STÅL</b>			
1015787	1/2 GALV STÅL TØNNENIPPEL	STK	1
1015798	2 GALV STÅL TØNNENIPPEL	STK	1
<b>ADS. RØRDELER</b>			
<b>SORT ADS 1/1 ALBU 90</b>			
1020005	3/8 SORT AD 1/1 ALBU 90	STK	1
1020007	1/2 SORT AD 1/1 ALBU 90	STK	1
1020009	3/4 SORT AD 1/1 ALBU 90	STK	1
1020012	1 SORT AD 1/1 ALBU 90	STK	1
1020014	1 1/4 SORT AD 1/1 ALBU 90	STK	1
1020016	1 1/2 SORT AD 1/1 ALBU 90	STK	1
1020018	2 SORT AD 1/1 ALBU 90	STK	1
<b>SORT ADS 1/1 OVERG ALBU 90</b>			
1020047	1X1/2 SORT AD 1/1 ALBU 90	STK	1
1020049	1X3/4 SORT AD 1/1 ALBU 90	STK	1
1020052	1 1/4X1/2 SORT ALBU 90	STK	1
1020054	1 1/4X3/4 SORT AD 1/1 ALBU 90	STK	1
1020056	1 1/4X1 SORT AD 1/1 ALBU 90	STK	1
<b>SORT ADS 1/2 ALBU 120</b>			
1020102	1 SORT AD 1/2 ALBU 120	STK	1
1020104	1 1/4 SORT AD 1/2 ALBU 120	STK	1
1020106	1 1/2 SORT AD 1/2 ALBU 120	STK	1
<b>SORT ADS 1/1 ALBU I/U GJENGER 92</b>			
1020135	3/8 SORT AD 1/1 ALBU I/U GJ 92	STK	1
1020137	1/2 SORT AD 1/1 ALBU I/U GJ 92	STK	1
1020139	3/4 SORT AD 1/1 ALBU I/U GJ 92	STK	1
1020142	1 SORT AD 1/1 ALBU I/U GJ 92	STK	1
1020144	1 1/4 SORT AD 1/1 ALBU I/U GJ 92	STK	1
1020146	1 1/2 SORT AD 1/1 ALBU I/U GJ 92	STK	1
1020148	2 SORT AD 1/1 ALBU I/U GJ 92	STK	1
<b>SORT ADS 1/2 ALBU I/U GJENGER 121</b>			
1020177	1/2 SORT AD 1/2 ALBU I/U GJ121	STK	1
1020182	1 SORT AD 1/2 ALBU I/U GJ121	STK	1



NRF NR	BESKRIVELSE	ENHET	PAKNING
1020184	1 1/4 SORT AD 1/2 ALBU I/U GJ121	STK	1
<b>SORT ADS 1/1 BEND M/ 1 MUFFE 1</b>			
1020285	3/8 SORT AD 1/1 BEND 1 MUFFE 1	STK	1
1020287	1/2 SORT AD 1/1 BEND 1 MUFFE 1	STK	1
1020289	3/4 SORT AD 1/1 BEND 1 MUFFE 1	STK	1
1020292	1 SORT AD 1/1 BEND 1 MUFFE 1	STK	1
1020294	1 1/4 SORT AD 1/1 BEND 1 MUFFE 1	STK	1
1020296	1 1/2 SORT AD 1/1 BEND 1 MUFFE 1	STK	1
1020298	2 SORT AD 1/1 BEND 1 MUFFE 1	STK	1
<b>SORT ADS 1/2 BEND M/ 1 MUFFE 40</b>			
1020367	1/2 SORT AD 1/2 BEND 1 MUFFE 40	STK	1
1020369	3/4 SORT AD 1/2 BEND 1 MUFFE 40	STK	1
1020372	1 SORT AD 1/2 BEND 1 MUFFE 40	STK	1
1020374	1 1/4 SORT AD 1/2 BEND 1 MUFFE 40	STK	1
1020376	1 1/2 SORT AD 1/2 BEND 1 MUFFE 40	STK	1
1020378	2 SORT AD 1/2 BEND 1 MUFFE 40	STK	1
<b>SORT ADS 1/1 BEND M/ 2 MUFFER 2</b>			
1020407	1/2 SORT AD 1/1 BEND 2 MUFFE 2	STK	1
1020409	3/4 SORT AD 1/1 BEND 2 MUFFE 2	STK	1
1020412	1 SORT AD 1/1 BEND 2 MUFFE 2	STK	1
1020414	1 1/4 SORT AD 1/1 BEND 2 MUFFE 2	STK	1
1020416	1 1/2 SORT AD 1/1 BEND 2 MUFFE 2	STK	1
1020418	2 SORT AD 1/1 BEND 2 MUFFE 2	STK	1
<b>SORT ADS 1/2 BEND M/ 2 MUFFER 41</b>			
1020492	1 SORT AD 1/2 BEND 2 MUFFE 41	STK	1
1020494	1 1/4 SORT AD 1/2 BEND 2 MUFFE 41	STK	1
1020496	1 1/2 SORT AD 1/2 BEND 2 MUFFE 41	STK	1
1020498	2 SORT AD 1/2 BEND 2 MUFFE 41	STK	1
<b>SORT ADS KAPPE</b>			
1020595	3/8 SORT AD KAPPE 301	STK	1
1020597	1/2 SORT AD KAPPE 301	STK	1
1020599	3/4 SORT AD KAPPE 301	STK	1
1020602	1 SORT AD KAPPE 301	STK	1
1020604	1 1/4 SORT AD KAPPE 301	STK	1
1020606	1 1/2 SORT AD KAPPE 301	STK	1
1020608	2 SORT AD KAPPE 301	STK	1
<b>SORT ADS MUFFE 270</b>			
1020705	3/8 SORT AD MUFFE 270	STK	1
1020707	1/2 SORT AD MUFFE 270	STK	1
1020709	3/4 SORT AD MUFFE 270	STK	1

NRF NR	BESKRIVELSE	ENHET	PAKNING
1020712	1 SORT AD MUFFE 270	STK	1
1020714	1 1/4 SORT AD MUFFE 270	STK	1
1020716	1 1/2 SORT AD MUFFE 270	STK	1
1020718	2 SORT AD MUFFE 270	STK	1
<b>SORT ADS OVERG MUFFE 240</b>			
1020761	3/4X1/2 SORT AD MUFFE 240	STK	1
1020765	1X1/2 SORT AD MUFFE 240	STK	1
1020767	1X3/4 SORT AD MUFFE 240	STK	1
1020772	1 1/4X1/2 SORT MUFFE 240	STK	1
1020774	1 1/4X3/4 SORT AD MUFFE 240	STK	1
1020776	1 1/4X1 SORT AD MUFFE 240	STK	1
1020783	1 1/2X 1 SORT AD MUFFE 240	STK	1
1020785	1 1/2X 1 1/4 SORT AD MUFFE 240	STK	1
1020796	2X1 1/2 SORT MUFFE 240	STK	1
<b>SORT ADS ANSATSNIPPEL 280</b>			
1020915	3/8 SORT AD ANS.NIPPEL 280	STK	1
1020917	1/2 SORT AD ANS.NIPPEL 280	STK	1
1020919	3/4 SORT AD ANS.NIPPEL 280	STK	1
1020922	1 SORT AD ANS.NIPPEL 280	STK	1
1020924	1 1/4 SORT AD ANS.NIPPEL 280	STK	1
1020926	1 1/2 SORT AD ANS.NIPPEL 280	STK	1
1020928	2 SORT AD ANS.NIPPEL 280	STK	1
<b>SORT ADS OVERG. ANSATSNIPPEL 245</b>			
1020962	1/2X3/8 SORT AD ANS.NIPP 245	STK	1
1020968	3/4X1/2 SORT AD ANS.NIPP 245	STK	1
1020973	1X1/2 SORT AD ANS.NIPP 245	STK	1
1020975	1X3/4 SORT AD ANS.NIPP 245	STK	1
1020977	1 1/4X1/2 SORT AD ANS.NIPP 245	STK	1
1020979	1 1/4X3/4 SORT AD ANS.NIPP 245	STK	1
1020982	1 1/4X1 SORT AD ANS.NIPP 245	STK	1
1020986	1 1/2X3/4 SORT AD ANS.NIPP 245	STK	1
1020988	1 1/2X1 SORT AD ANS.NIPP 245	STK	1
1020991	1 1/2X1 1/4 SORT AD ANS.NIPP 245	STK	1
1020995	2X1 SORT AD ANS.NIPP 245	STK	1
1020997	2X1 1/4 SORT AD ANS.NIPP 245	STK	1
1020999	2X1 1/2 SORT AD ANS.NIPP 245	STK	1
<b>SORT ADS OVERG. NIPPEL 241</b>			
1021042	1/2X1/4 SORT AD OVERG.NIPPEL 241	STK	1
1021044	1/2X3/8 SORT AD OVERG.NIPPEL 241	STK	1
1021051	3/4X3/8 SORT AD OVERG.NIPPEL 241	STK	1
1021053	3/4X1/2 SORT AD OVERG.NIPPEL 241	STK	1
1021059	1X3/8 SORT AD OVERG.NIPPEL 241	STK	1

NRF NR	BESKRIVELSE	ENHET	PAKNING
1021062	1X1/2 SORT AD OVERG.NIPPEL 241	STK	1
1021064	1X3/4 SORT AD OVERG.NIPPEL 241	STK	1
1021068	1 1/4X1/2 SORT AD OVERG.NIPPEL 241	STK	1
1021071	1 1/4X3/4 SORT AD OVERG.NIPPEL 241	STK	1
1021073	1 1/4X1 SORT AD OVERG.NIPPEL 241	STK	1
1021079	1 1/2X1/2 SORT AD OVERG.NIPPEL 241	STK	1
1021082	1 1/2X3/4 SORT AD OVERG.NIPPEL 241	STK	1
1021084	1 1/2X1 SORT AD OVERG.NIPPEL 241	STK	1
1021086	1 1/2X1 1/4 SORT AD OVERG.NIPPEL 241	STK	1
1021093	2X 1/2 SORT AD OVERG.NIPPEL 241	STK	1
1021095	2X3/4 SORT AD OVERG.NIPPEL 241	STK	1
1021097	2X1 SORT AD OVERG.NIPPEL 241	STK	1
1021099	2X1 1/4 SORT AD OVERG.NIPPEL 241	STK	1
1021102	2X1 1/2 SORT AD OVERG.NIPPEL 241	STK	1
1021115	2 1/2X2 SORT AD OVERG.NIPPEL 241	STK	1
<b>SORT ADS PLUGG 290/ 291</b>			
1021185	3/8 SORT AD PLUGG M/R 290	STK	1
1021187	1/2 SORT AD PLUGG M/R 290	STK	1
1021189	3/4 SORT AD PLUGG M/R 290	STK	1
1021192	1 SORT AD PLUGG M/R 290	STK	1
1021194	1 1/4 SORT AD PLUGG M/R 290	STK	1
1021196	1 1/2 SORT AD PLUGG M/R 290	STK	1
1021198	2 SORT AD PLUGG M/R 290	STK	1
<b>SORT ADS T- RØR 130</b>			
1021265	3/8 SORT AD T-RØR 130	STK	1
1021267	1/2 SORT AD T-RØR 130	STK	1
1021269	3/4 SORT AD T-RØR 130	STK	1
1021272	1 SORT AD T-RØR 130	STK	1
1021274	1 1/4 SORT AD T-RØR 130	STK	1
1021276	1 1/2 SORT AD T-RØR 130	STK	1
1021278	2 SORT AD T-RØR 130	STK	1
1021329	3/4X1/2 SORT AD T-RØR 130	STK	1
1021352	1X1/2 SORT AD T-RØR 130	STK	1
1021358	1X3/4 SORT AD T-RØR 130	STK	1
1021367	1X1 1/4X1 SORT AD T-RØR 130	STK	1
1021376	1 1/4X1/2X1 SORT AD T-RØR 130	STK	1
1021378	1 1/4X1/2 SORT AD T-RØR 130	STK	1
1021387	1 1/4X3/4 SORT AD T-RØR 130	STK	1
1021394	1 1/4X1X1 SORT AD T-RØR 130	STK	1
1021396	1 1/4X1 SORT AD T-RØR 130	STK	1
1021407	1 1/2X1/2X1 1/4 SORT AD T-RØR 130	STK	1
1021409	1 1/2X1/2 SORT AD T-RØR 130	STK	1
1021416	1 1/2X3/4 SORT AD T-RØR 130	STK	1
1021418	1 1/2X1X1 SORT AD T-RØR 130	STK	1

NRF NR	BESKRIVELSE	ENHET	PAKNING
1021421	1 1/2X1X1 1/4 SORT AD T-RØR 130	STK	1
1021423	1 1/2X1 SORT AD T-RØR 130	STK	1
1021427	1 1/2X1 1/4X1 1/4 SORTAD T-RØR 130	STK	1
1021429	1 1/2X1 1/4 SORT AD T-RØR 130	STK	1
1021441	2X 1/2 SORT AD T-RØR 130	STK	1
1021443	2X3/4 SORT AD T-RØR 130	STK	1
1021445	2X1 SORT AD T-RØR 130	STK	1
1021449	2X1 1/4 SORT AD T-RØR 130	STK	1
1021451	2X1 1/4X1 1/2 SORT T-RØR 130	STK	1
1021454	2X1 1/2 SORT AD T-RØR 130	STK	1
1021461	2X1X1 1/2 SORT AD T-RØR 130	STK	1
<b>SORT ADS T- RØR SV. 131</b>			
1021512	1 SORT AD T-RØR 131	STK	1
1021518	2 SORT AD T-RØR 131	STK	1
<b>SORT ADS UNION JJ340</b>			
1021897	1/2 SORT AD UNION J-J 340	STK	1
1021899	3/4 SORT AD UNION J-J 340	STK	1
1021902	1 SORT AD UNION J-J 340	STK	1
1021904	1 1/4 SORT AD UNION J-J 340	STK	1
1021906	1 1/2 SORT AD UNION J-J 340	STK	1
1021908	2 SORT AD UNION J-J 340	STK	1
1021911	2 1/2 SORT AD UNION J-J 340	STK	1
<b>SORT ADS TIPPUNION JJ341</b>			
1022017	1/2 SORT AD TIPPUNION J-J 341	STK	1
1022019	3/4 SORT AD TIPPUNION J-J 341	STK	1
1022022	1 SORT AD TIPPUNION J-J 341	STK	1
1022024	1 1/4 SORT AD TIPPUNION J-J 341	STK	1
1022026	1 1/2 SORT AD TIPPUNION J-J 341	STK	1
1022028	2 SORT AD TIPPUNION J-J 341	STK	1
<b>GALV. ADS ALBU 90</b>			
1030007	1/2 GALV AD ALBU 90	STK	1
1030009	3/4 GALV AD ALBU 90	STK	1
1030012	1 GALV AD ALBU 90	STK	1
1030014	1 1/4 GALV AD ALBU 90	STK	1
1030016	1 1/2 GALV AD ALBU 90	STK	1
1030018	2 GALV AD ALBU 90	STK	1
1030021	2 1/2 GALV AD ALBU 90	STK	1
1030023	3 GALV AD ALBU 90	STK	1
1030047	1X1/2 GALV AD ALBU 90	STK	1
<b>GALV. ADS ALBU I/U GJ. 92</b>			
1030137	1/2 GALV AD ALBU I/U GJ 92	STK	1

NRF NR	BESKRIVELSE	ENHET	PAKNING
1030139	3/4 GALV AD ALBU I/U GJ 92	STK	1
1030142	1 GALV AD ALBU I/U GJ 92	STK	1
1030144	1 1/4 GALV AD ALBU I/U GJ 92	STK	1
1030146	1 1/2 GALV AD ALBU I/U GJ 92	STK	1
1030148	2 GALV AD ALBU I/U GJ 92	STK	1
<b>GALV. ADS 1/1 BEND M/ 1 MUFFE 1</b>			
1030287	1/2 GALV AD 1/1 BEND 1	STK	1
1030289	3/4 GALV AD 1/1 BEND 1	STK	1
1030292	1 GALV AD 1/1 BEND 1	STK	1
1030294	1 1/4 GALV AD 1/1 BEND 1	STK	1
1030296	1 1/2 GALV AD 1/1 BEND 1	STK	1
1030298	2 GALV AD 1/1 BEND 1	STK	1
1030305	4 GALV AD 1/1 BEND 1	STK	1
<b>GALV. ADS 1/2 BEND M/ 1 MUFFE 40</b>			
1030367	1/2 GALV AD 1/2 BEND 40	STK	1
1030369	3/4 GALV AD 1/2 BEND 40	STK	1
1030372	1 GALV AD 1/2 BEND 40	STK	1
1030374	1 1/4 GALV AD 1/2 BEND 40	STK	1
1030376	1 1/2 GALV AD 1/2 BEND 40	STK	1
1030378	2 GALV AD 1/2 BEND 40	STK	1
<b>GALV. ADS 1/1 BEND M/ 2 MUFFER 2</b>			
1030407	1/2 GALV AD 1/1 BEND 2 MUFFE 2	STK	1
1030409	3/4 GALV AD 1/1 BEND 2 MUFFE 2	STK	1
1030412	1 GALV AD 1/1 BEND 2 MUFFE 2	STK	1
1030414	1 1/4 GALV AD 1/1 BEND 2 MUFFE 2	STK	1
1030416	1 1/2 GALV AD 1/1 BEND 2 MUFFE 2	STK	1
1030418	2 GALV AD 1/1 BEND 2 MUFFE 2	STK	1
<b>GALV. ADS 1/2 BEND M/ 2 MUFFER 2</b>			
1030498	2 GALV AD 1/2 BEND 2 MUFFE 41	STK	1
<b>GALV. ADS KAPPE 301</b>			
1030597	1/2 GALV AD KAPPE 301	STK	1
1030599	3/4 GALV AD KAPPE 301	STK	1
1030602	1 GALV AD KAPPE 301	STK	1
1030604	1 1/4 GALV AD KAPPE 301	STK	1
1030606	1 1/2 GALV AD KAPPE 301	STK	1
1030608	2 GALV AD KAPPE 301	STK	1
<b>GALV. ADS MUFFE 270</b>			
1030707	1/2 GALV AD MUFFE 270	STK	1
1030709	3/4 GALV AD MUFFE 270	STK	1
1030712	1 GALV AD MUFFE 270	STK	1

NRF NR	BESKRIVELSE	ENHET	PAKNING
1030714	1 1/4 GALV AD MUFFE 270	STK	1
1030716	1 1/2 GALV AD MUFFE 270	STK	1
1030718	2 GALV AD MUFFE 270	STK	1
1030721	2 1/2 GALV AD MUFFE 270	STK	1
1030723	3 GALV AD MUFFE 270	STK	1
<b>GALV. ADS OVERG. MUFFE 240</b>			
1030761	3/4X1/2 GALV AD MUFFE 240	STK	1
1030765	1X1/2 GALV AD MUFFE 240	STK	1
1030767	1X3/4 GALV AD MUFFE 240	STK	1
1030785	1 1/2X1 1/4 GALV AD MUFFE 240	STK	1
1030794	2X1 1/4 GALV AD MUFFE 240	STK	1
1030796	2X1 1/2 GALV AD MUFFE 240	STK	1
<b>GALV. ADS ANSATSNIPEL 280</b>			
1030917	1/2 GALV AD ANS.NIPPEL 280	STK	1
1030919	3/4 GALV AD ANS.NIPPEL 280	STK	1
1030922	1 GALV AD ANS.NIPPEL 280	STK	1
1030924	1 1/4 GALV AD ANS.NIPPEL 280	STK	1
1030926	1 1/2 GALV AD ANS.NIPPEL 280	STK	1
1030928	2 GALV AD ANS.NIPPEL 280	STK	1
1030931	2 1/2 GALV AD ANS.NIPPEL 280	STK	1
1030933	3 GALV AD ANS.NIPPEL 280	STK	1
<b>GALV. ADS OVERG. ANS. NIPPEL 245</b>			
1030962	1/2X3/8 GALV AD ANS.NIPPEL 245	STK	1
1030968	3/4X1/2 GALV AD ANS.NIPPEL 245	STK	1
1030973	1X1/2 GALV AD ANS.NIPPEL 245	STK	1
1030975	1X3/4 GALV AD ANS.NIPPEL 245	STK	1
1030982	1 1/4X1 GALV AD ANS.NIPPEL 245	STK	1
1030988	1 1/2X1 GALV AD ANS.NIPPEL 245	STK	1
1030991	1 1/2X1 1/4 GALV AD ANS.NIPPEL 245	STK	1
1030997	2X1 1/4 GALV AD ANS.NIPPEL 245	STK	1
1030999	2X1 1/2 GALV AD ANS.NIPPEL 245	STK	1
<b>GALV. ADS OVERG. NIPPEL 241</b>			
1031044	1/2X3/8 GALV AD OVERG.NIPPEL 241	STK	1
1031053	3/4X1/2 GALV AD OVERG.NIPPEL 241	STK	1
1031062	1X1/2 GALV AD OVERG.NIPPEL 241	STK	1
1031064	1X3/4 GALV AD OVERG.NIPPEL 241	STK	1
1031068	1 1/4X1/2 GALV AD OVERG.NIPPEL 241	STK	1
1031071	1 1/4X3/4 GALV AD OVERG.NIPPEL 241	STK	1
1031073	1 1/4X1 GALV AD OVERG.NIPPEL 241	STK	1
1031079	1 1/2X1/2 GALV AD OVERG.NIPPEL 241	STK	1
1031082	1 1/2X3/4 GALV AD OVERG.NIPPEL 241	STK	1
1031084	1 1/2X1 GALV AD OVERG.NIPPEL 241	STK	1



NRF NR	BESKRIVELSE	ENHET	PAKNING
1031086	1 1/2X1 1/4GALV AD OVERG.NIPPEL 241	STK	1
1031095	2X3/4 GALV AD OVERG.NIPPEL 241	STK	1
1031097	2X1 GALV AD OVERG.NIPPEL 241	STK	1
1031099	2X1 1/4 GALV AD OVERG.NIPPEL 241	STK	1
1031102	2X1 1/2 GALV AD OVERG.NIPPEL 241	STK	1
1031113	2 1/2X1 1/2 GALV AD OVERG.NIPPEL 241	STK	1
1031115	2 1/2X2 GALV AD OVERG.NIPPEL 241	STK	1
1031124	3X2 GALV AD OVERG.NIPPEL 241	STK	1
1031126	3X2 1/2 GALV AD OVERG.NIPPEL 241	STK	1
<b>GALV. ADS PLUGG 290/ 291</b>			
1031185	3/8 GALV AD PLUGG 290	STK	1
1031187	1/2 GALV AD PLUGG 290	STK	1
1031189	3/4 GALV AD PLUGG 290	STK	1
1031192	1 GALV AD PLUGG 290	STK	1
1031194	1 1/4 GALV AD PLUGG 290	STK	1
1031196	1 1/2 GALV AD PLUGG 290	STK	1
1031198	2 GALV AD PLUGG 290	STK	1
<b>GALV. ADS T- RØR 130</b>			
1031267	1/2 GALV AD T-RØR 130	STK	1
1031269	3/4 GALV AD T-RØR 130	STK	1
1031272	1 GALV AD T-RØR 130	STK	1
1031274	1 1/4 GALV AD T-RØR 130	STK	1
1031276	1 1/2 GALV AD T-RØR 130	STK	1
1031278	2 GALV AD T-RØR 130	STK	1
1031281	2 1/2 GALV AD T-RØR 130	STK	1
1031329	3/4X1/2 GALV AD T-RØR 130	STK	1
1031352	1X1/2 GALV AD T-RØR 130	STK	1
1031358	1X3/4 GALV AD T-RØR 130	STK	1
1031378	1 1/4X1/2 GALV AD T-RØR 130	STK	1
1031396	1 1/4X1 GALV AD T-RØR 130	STK	1
1031409	1 1/2X1/2 GALV AD T-RØR 130	STK	1
1031423	1 1/2X1 GALV AD T-RØR 130	STK	1
1031445	2X1 GALV AD T-RØR 130	STK	1
<b>GALV. ADS UNION JJ 340</b>			
1031897	1/2 GALV AD UNION J-J 340	STK	1
1031899	3/4 GALV AD UNION J-J 340	STK	1
1031902	1 GALV AD UNION J-J 340	STK	1
1031904	1 1/4 GALV AD UNION J-J 340	STK	1
1031906	1 1/2 GALV AD UNION J-J 340	STK	1
1031908	2 GALV AD UNION J-J 340	STK	1
<b>GALV. ADS TIPPUNION JJ341</b>			
1032017	1/2 GALV AD TIPPUNION J-J 341	STK	1

NRF NR	BESKRIVELSE	ENHET	PAKNING
1032019	3/4 GALV AD TIPPUNION J-J 341	STK	1
1032022	1 GALV AD TIPPUNION J-J 341	STK	1
1032024	1 1/4 GALV AD TIPPUNION J-J 341	STK	1
1032026	1 1/2 GALV AD TIPPUNION J-J 341	STK	1
1032028	2 GALV AD TIPPUNION J-J 341	STK	1
<b>UNIFLEX UNION</b>			
1050073	1 1/4 AVK UNIFLEX UNION	STK	1
<b>STÅLRØR SØMLØSE OG SVEISEDE</b>			
<b>STÅLRØR ST. 35.8.1</b>			
1100766	21,3X2,0 SØML. STÅLRØR ST 35.8/I	MTR	1
1100788	26,9X2,3 SØML. STÅLRØR ST 35.8/I	MTR	1
1100822	33,7X2,6 SØML. STÅLRØR ST 35.8/I	MTR	1
1100844	42,4X2,6 SØML. STÅLRØR ST 35.8/I	MTR	1
1100866	48,3X2,6 SØML. STÅLRØR ST 35.8/I	MTR	1
1100899	60,3X2,9 SØML. STÅLRØR ST 35.8/I	MTR	1
1100933	76,1X2,9 SØML. STÅLRØR ST 35.8/I	MTR	1
1100955	88,9X3,2 SØML. STÅLRØR ST 35.8/I	MTR	1
1100988	114,3X3,6 SØML. STÅLRØR ST 35.8/I	MTR	1
1101033	139,7X4,0 SØML. STÅLRØR ST 35.8/I	MTR	1
1101066	168,3X4,5 SØML. STÅLRØR ST 35.8/I	MTR	1
1101099	219,1X6,3 SØML. STÅLRØR ST 35.8/I	MTR	1
<b>STÅLRØR SVEISEDE U/ GJENGER NORM 37.0W</b>			
1118044	42,4X2,6 STÅLRØR SVEISEDE	MTR	6
1118066	48,3X2,6 STÅLRØR SVEISEDE	MTR	6
1118099	60,3X2,9 STÅLRØR SVEISEDE	MTR	6
1118133	76,1X2,9 STÅLRØR SVEISEDE	MTR	6
1118155	88,9X3,2 STÅLRØR SVEISEDE	MTR	6
1118188	114,3X3,6 STÅLRØR SVEISEDE	MTR	6
1118233	139,7X4,0 STÅLRØR SVEISEDE	MTR	6
1118266	168,3X4,5 STÅLRØR SVEISEDE	MTR	6
1118322	219,1X6,3 STÅLRØR SVEISEDE	MTR	6
1118344	273,0X6,3 STÅLRØR SVEISEDE	MTR	1
<b>SVEISEDE STÅLRØR PRIMET ST. 37.0W</b>			
1118602	42,4X2,6 STÅLRØR SVEISET PRIMET	MTR	6
1118603	48,3X2,6 STÅLRØR SVEISET PRIMET	MTR	6
1118604	60,3X2,9 STÅLRØR SVEISET PRIMET	MTR	6
1118605	76,1X2,9 STÅLRØR SVEISET PRIMET	MTR	6
1118606	88,9X3,2 STÅLRØR SVEISET PRIMET	MTR	6
1118607	114,3X3,6 STÅLRØR SVEISET PRIMET	MTR	6
1118608	139,7X4,0 STÅLRØR SVEISET PRIMET	MTR	6

NRF NR	BESKRIVELSE	ENHET	PAKNING
1118609	168,3X4,5 STÅLRØR SVEISET PRIMET	MTR	6
1118611	219,0X5,9 STÅLRØR SVEISET PRIMET	MTR	6
<b>STÅLRØR LETTVEKTSRØR RILLET RØD</b>			
1119002	42,4X2,0 STÅL LETTVEKTSRØR RILLET RØD RAL 3009 A 6M	MTR	6
1119003	48,3X2,0 STÅL LETTVEKTSRØR RILLET RØD RAL 3009 A 6M,	MTR	6
1119004	60,3X2,0 STÅL LETTVEKTSRØR RILLET RØD RAL 3009 A 6M	MTR	6
1119005	76,1X2,18 STÅL LETTVEKTSRØR RILLET RØD RAL 3009 A 6	MTR	6
1119006	88,9X2,36 STÅL LETTVEKTSRØR RILLET RØD RAL 3009 A 6	MTR	6
1119007	114,3X2,6 STÅL LETTVEKTSRØR RILLET RØD RAL 3009 A 6	MTR	6
1119008	139,7X3,4 STÅL LETTVEKTSRØR RILLET RØD RAL 3009 A 6	MTR	6
1119009	168,3X3,4 STÅL LETTVEKTSRØR RILLET RØD RAL 3009 A 6	MTR	6
1119011	219,1X3,76 STÅL LETTVEKTSRØR RILLET RØD RAL 3009 A	MTR	6
<b>STÅLRØR SVEISET RILLET GRÅ</b>			
1119012	42,4X2,3 SVEISET STÅLRØR RILLET GRÅ 6	MTR	6
1119013	48,3X2,3 SVEISET STÅLRØR RILLET GRÅ 6	MTR	6
1119014	60,3X2,6 SVEISET STÅLRØR RILLET GRÅ 6	MTR	6
1119015	76,1X2,6 SVEISET STÅLRØR RILLET GRÅ 6	MTR	6
1119016	88,9X2,9 SVEISET STÅLRØR RILLET GRÅ 6	MTR	6
1119017	114,3X3,2 SVEISET STÅLRØR RILLET GRÅ 6	MTR	6
1119018	139,7X3,6 SVEISET STÅLRØR RILLET GRÅ 6	MTR	6
1119019	168,3X4,0 SVEISET STÅLRØR RILLET GRÅ 6	MTR	6
1119021	219,1X4,5 SVEISET STÅLRØR RILLET GRÅ 6	MTR	6
<b>STÅL RØRDELER, FOR SVEISING</b>			
<b>STÅLBEND 90 NORM. ST. 37.0W</b>			
1150088	26,9 UTV STÅLBEND 90 ST37.0 S	STK	1
1150122	33,7 UTV STÅLBEND 90 ST37.0 S	STK	1
1150144	42,4 UTV STÅLBEND 90 ST37.0 S	STK	1
1150166	48,3 UTV STÅLBEND 90 ST37.0 S	STK	1
1150199	60,3 UTV STÅLBEND 90 ST37.0 S	STK	1
1150233	76,1 UTV STÅLBEND 90 ST37.0 S	STK	1
1150255	88,9 UTV STÅLBEND 90 ST37.0 S	STK	1
1150288	114,3 UTV STÅLBEND 90 ST37.0 S	STK	1
1150333	139,7 UTV STÅLBEND 90 ST37.0 S	STK	1
1150366	168,3 UTV STÅLBEND 90 ST37.0 S	STK	1
1150399	219,1 UTV STÅLBEND 90 ST37.0 S	STK	1
<b>STÅLBEND 90 NORM. ST35.8.1</b>			
1150422	273,0X6,3 STÅLBEND 90 ST37.0 S	STK	1
1150766	21,3X2,0 STÅLBEND 90 ST35.8.I	STK	1
1150788	26,9X2,3 STÅLBEND 90 ST35.8.I	STK	1
1150822	33,7X2,6 STÅLBEND 90 ST35.8.I	STK	1



NRF NR	BESKRIVELSE	ENHET	PAKNING
1150844	42,4X2,6 STÅLBEND 90 ST35.8.I	STK	1
1150866	48,3X2,6 STÅLBEND 90 ST35.8.I	STK	1
1150899	60,3X2,9 STÅLBEND 90 ST35.8.I	STK	1
1150933	76,1X2,9 STÅLBEND 90 ST35.8.I	STK	1
1150955	88,9X3,2 STÅLBEND 90 ST35.8.I	STK	1
1150988	114,3X3,6 STÅLBEND 90 ST35.8.I	STK	1
1151033	139,7X 4,0 STÅLBEND 90 ST35.8.I	STK	1
1151066	168,3X 4,5 STÅLBEND 90 ST35.8.I	STK	1
1151099	219,1X6,3 STÅLBEND 90 ST35.8.I	STK	1
<b>STÅL SADELSTYKKE ST. 35.8.1</b>			
1207188	76,1 STÅL SADELSTYK ST.35.8/I	STK	1
1207199	88,9 STÅL SADELSTYK ST.35.8/I	STK	1
1207222	114,3 STÅL SADELSTYK ST.35.8/I	STK	1
<b>STÅL ENDEBUNNER ST 35.8/I DIN 2617</b>			
1208444	33,7 STÅL ENDEBUNN DIN2617	STK	1
1208466	42,4 STÅL ENDEBUNN DIN2617	STK	1
1208488	48,3 STÅL ENDEBUNN DIN2617	STK	1
1208522	60,3 STÅL ENDEBUNN DIN2617	STK	1
1208555	76,1 STÅL ENDEBUNN DIN2617	STK	1
1208577	88,9 STÅL ENDEBUNN DIN2617	STK	1
1208611	114,3 STÅL ENDEBUNN DIN2617	STK	1
1208644	139,7 STÅL ENDEBUNN DIN2617	STK	1
1208677	168,3 STÅL ENDEBUNN DIN2617	STK	1
1208711	219,1 STÅL ENDEBUNN DIN2617	STK	1
<b>STÅL T- RØR ST. 35.8.1</b>			
1210433	33,7 X2,6 STÅL T-RØR ST35.8 I	STK	1
1210444	42,4X2,6 STÅL T-RØR ST35.8 I	STK	1
1210455	48,3X2,6 STÅL T-RØR ST35.8 I	STK	1
1210466	60,3X2,9 STÅL T-RØR ST35.8/1	STK	1
1210477	76,1X2,9 STÅL T-RØR ST35.8/1	STK	1
1210488	88,9X3,2 STÅL T-RØR ST35.8/1	STK	1
1210511	114,3X3,6 STÅL T-RØR ST35.8/1	STK	1
1210533	139,7X4,0 STÅL T-RØR ST35.8/1	STK	1
1210555	168,3X4,5 STÅL T-RØR ST35.8/1	STK	1
1210566	219,1X6,3 STÅL T-RØR ST35.8 I	STK	1
<b>STÅL OVERG. ST. 35.8.1</b>			
1211833	33,7X21,3 STÅL OVERG ST35.8/1	STK	1
1211844	33,7X26,9 STÅL OVERG ST35.8 I	STK	1
1211877	42,4 X 33,7 STÅL OVERG ST35.8/1	STK	1
1211944	48,3 X 33,7 STÅL OVERG ST35.8/1	STK	1
1211955	48,3 X 42,4 STÅL OVERG ST35.8/1	STK	1
1212011	60,3 X 33,7 STÅL OVERG ST35.8/1	STK	1

NRF NR	BESKRIVELSE	ENHET	PAKNING
1212022	60,3 X 42,4 STÅL OVERG ST35.8/1	STK	1
1212044	60,3 X 48,3 STÅL OVERG ST35.8/1	STK	1
1212077	76,1 X 42,4 STÅL OVERG ST35.8/1	STK	1
1212099	76,1 X 48,3 STÅL OVERG ST35.8/1	STK	1
1212122	76,1 X 60,3 STÅL OVERG ST35.8/1	STK	1
1212155	88,9 X 48,3 STÅL OVERG ST35.8/1	STK	1
1212177	88,9 X 60,3 STÅL OVERG ST35.8/1	STK	1
1212188	88,9 X 76,1 STÅL OVERG ST35.8/1	STK	1
1212277	114,3X 60,3 STÅL OVERG ST35.8/1	STK	1
1212288	114,3X 76,1 STÅL OVERG ST35.8/1	STK	1
1212299	114,3X 88,9 STÅL OVERG ST35.8/1	STK	1
1212366	139,7X 76,1 STÅL OVERG ST35.8/1	STK	1
1212377	139,7X 88,9 STÅL OVERG ST35.8/1	STK	1
1212388	139,7X114,3 STÅL OVERG ST35.8/1	STK	1
1212488	168,3X 88,9 STÅL OVERG ST35.8/1	STK	1
1212499	168,3X114,3 STÅL OVERG ST35.8/1	STK	1
1212511	168,3X139,7 STÅL OVERG ST35.8/1	STK	1
1212611	219,1X139,7 STÅL OVERG ST35.8/1	STK	1
1212633	219,1X168,3 STÅL OVERG ST35.8/1	STK	1

### STÅL GJENGEFLENSER , LØSFLENSER OG BLINDFLENSER

#### SORT GJ. FLENS KRAVE DIN2566

1250129	1 SORT GJ.FL.KRAVE DIN2566	STK	1
1250134	1 1/4 SORT GJ.FL.KRAVE DIN2566	STK	1
1250139	1 1/2 SORT GJ.FL.KRAVE DIN2566	STK	1
1250144	2 SORT GJ.FL.KRAVE DIN2566	STK	1
1250149	2 1/2 SORT GJ.FL.KRAVE DIN2566	STK	1
1250154	3 SORT GJ.FL.KRAVE DIN2566	STK	1
1250159	4 SORT GJ.FL.KRAVE DIN2566	STK	1

#### GALV. GJ. FLENS KRAVE DIN2566

1250219	1/2 GALV GJ.FL.KRAVE DIN2566	STK	1
1250229	1 GALV GJ.FL.KRAVE DIN2566	STK	1
1250234	1 1/4 GALV GJ.FL.KRAVE DIN2566	STK	1
1250239	1 1/2 GALV GJ.FL.KRAVE DIN2566	STK	1
1250244	2 GALV GJ.FL.KRAVE DIN2566	STK	1
1250249	2 1/2 GALV GJ.FL.KRAVE DIN2566	STK	1
1250254	3 GALV GJ.FL.KRAVE DIN2566	STK	1

#### GALV. LØSFLENS

1251184	DN 65/76,1 LØSFLENS	STK	1
1251189	DN 80/88,9 LØSFLENS	STK	1
1251199	DN 100/114,3 LØSFLENS	STK	1

NRF NR	BESKRIVELSE	ENHET	PAKNING
<b>SVEISEKRAGE</b>			
1250884	DN 65/76,1 SVEISEKRAGE RST37.2	STK	1
1250889	DN 80/88,9 SVEISEKRAGE RST37.2	STK	1
1250899	DN 100/114,3 SVEISEKRAGE RST37.2	STK	1
<b>SVEISEFLENS DIN2631</b>			
1252069	DN40/48,3 SV.FL DIN2631 PN6	STK	1
1252079	DN50/60,3 SV.FL DIN2631 PN6	STK	1
1252084	DN65/76,1 SV.FL DIN2631 PN6	STK	1
1252089	DN80/88,9 SV.FL DIN2631 PN6	STK	1
1252099	DN100/114,3 SV.FL DIN2631 PN6	STK	1
1252109	DN125/139,7 SV.FL DIN2631 PN6	STK	1
1252119	DN150/168,3 SV.FL DIN2631 PN6	STK	1
<b>SVEISEFLENS DIN2632</b>			
1252429	DN200/219,1 SV.FL DIN2632 PN10	STK	1
<b>SVEISEFLENS 2633</b>			
1252649	DN25 /33,7 SV.FL DIN2633 PN16	STK	1
1252659	DN32 /42,4 SV.FL DIN2633 PN16	STK	1
1252669	DN40 /48,3 SV.FL DIN2633 PN16	STK	1
1252679	DN50/60,3 SV.FL DIN2633 PN16	STK	1
1252684	DN65 /76,1 SV.FL DIN2633 PN16	STK	1
1252689	DN80 /88,9 SV.FL DIN2633 PN16	STK	1
1252699	DN100/114,3 SV.FL DIN2633 PN16	STK	1
1252709	DN125/139,7 SV.FL DIN2633 PN16	STK	1
1252719	DN150/168,3 SV.FL DIN2633 PN16	STK	1
1252729	DN200/219,1 SV.FL DIN2633 PN16	STK	1
<b>SVEISEFLENS DIN2635</b>			
1253111	DN15/21,3 SV.FL DIN2635 PN40	STK	1
1253115	DN20/26,9 SV.FL DIN2635 PN40	STK	1
1253121	DN25/33,7 SV.FL DIN2635 PN40	STK	1
1253125	DN32/42,4 SV.FL DIN2635 PN40	STK	1
1253131	DN40 /48,3 SV.FL DIN2635 PN40	STK	1
1253135	DN50/60,3 SV.FL DIN2635 PN40	STK	1
1253141	DN65 /76,1 SV.FL DIN2635 PN40	STK	1
1253145	DN80 /88,9 SV.FL DIN2635 PN40	STK	1
1253299	DN100/114,3 SV.FL DIN2635 PN40	STK	1
<b>PLAN SVEISEFLENS PN16</b>			
1254669	DN40/48,3 PLAN SV.FLENS PN 16	STK	1
1254679	DN50/60,3 PLAN SV.FLENS PN 16	STK	1
1254684	DN65/76,1 PLAN SV.FLENS PN 16	STK	1
1254689	DN80/88,9 PLAN SV.FLENS PN 16	STK	1
1254699	DN100/114,3 PLAN SV.FLENS PN16	STK	1



NRF NR	BESKRIVELSE	ENHET	PAKNING
1254719	DN150/168,3 PLAN SV.FLENS PN16	STK	1
<b>STÅL BLINDFLENS FELLENUMMER</b>			
1258144	DN50 STÅL BLINDFLENS	STK	1
1258149	DN65 STÅL BLINDFLENS	STK	1
1258154	DN80 STÅL BLINDFLENS	STK	1
1258159	DN100 STÅL BLINDFLENS	STK	1
1258164	DN125 STÅL BLINDFLENS	STK	1
1258169	DN150 STÅL BLINDFLENS	STK	1
<b>DIVERSE FLENSER OG O-RING</b>			
1261109	DN100/110 PN16 PPDA DUKTIL FLENS M/PP	STK	1
1261112	DN100/125 PN16 PPDA DUKTIL FLENS M/PP	STK	1
1261114	DN150/160 PN16 PPDA DUKTIL FLENS M/PP	STK	1
1261115	DN150/180 PN16 PPDA DUKTIL FLENS M/PP	STK	1
1261117	DN200/225 PN10 PPDA DUKTIL FLENS M/PP	STK	1
<b>RUSTFRI RØR OG DELER</b>			
<b>RUSTFRIE SVEISEDE RØR, ISO</b>			
1800702	54X2 RØR SVEIST 304/L 6M	MTR	6
1800746	69X2 RØR SVEIST 304/L 6M	MTR	6
1800779	84X2,0 RØR SVEIST 304/L 6M	MTR	6
1800824	104X2,0 RØR SVEIST 304/L 6M	MTR	6
1800868	129X2,0 RØR SVEIST 304/L 6M	MTR	6
1800913	154X2,0 RØR SVEIST 304/L 6M	MTR	6
1800957	204X2,0 RØR SVEIST 304/L 6M	MTR	6
1801013	254X2,0 RØR SVEIST 304/L 6M	MTR	6
1801056	304X2,0 RØR SVEIST 304/L 6M	MTR	6
1802537	33,7X2,0 RØR SVEIST 304/L 6M	MTR	6
1802593	42,4X2,0 RØR SVEIST 304/L 6M	MTR	6
1802637	48,3X2,0 RØR SVEIST 304/L 6M	MTR	6
1802704	60,3X2,0 RØR SVEIST 304/L 6M	MTR	6
1802737	76,1X2,0 RØR SVEIST 304/L 6M	MTR	6
1802782	88,9X2,0 RØR SVEIST 304/L 6M	MTR	6
1802837	114,3X2,0 RØR SVEIST 304/L 6M	MTR	6
1802871	139,7X2,0 RØR SVEIST 304/L 6M	MTR	6
1802915	168,3X2,0 RØR SVEIST 304/L 6M	MTR	6
1802971	219,1X2,0 RØR SVEIST 304/L 6M	MTR	6
1803022	273,0X2,0 RØR SVEIST 304/L 6M	MTR	6
<b>RUSTFRIE BEND 90 R=1 5XD</b>			
1804684	54X2 BEND 90 1,5XD 304/L	STK	1
1804717	69X2 BEND 90 1,5XD 304/L	STK	1
1804734	84X2 BEND 90 1,5XD 304/L	STK	1

NRF NR	BESKRIVELSE	ENHET	PAKNING
1804767	104X2 BEND 90 1,5XD 304/L	STK	1
1804801	129X2 BEND 90 1,5XD 304/L	STK	1
1804834	154X2 BEND 90 1,5XD 304/L	STK	1
<b>RUSTFRIE BEND 90 D100</b>			
1806684	204X2 BEND 90 D100 304/L	STK	1
1806754	254X2 BEND 90 D100 304/L	STK	1
<b>RUSTFRIE BEND 90 ISOTYPE 3D</b>			
1810964	33,7X2 BEND 90 3D 304/L	STK	1
1810982	42,4X2 BEND 90 3D 304/L	STK	1
1810999	48,3X2 BEND 90 3D 304/L	STK	1
1811017	60,3X2 BEND 90 3D 304/L	STK	1
1811035	76,1X2 BEND 90 3D 304/L	STK	1
1811088	88,9X2 BEND 90 3D 304/L	STK	1
1811106	114,3X2 BEND 90 3D 304/L	STK	1
1811142	139,7X2 BEND 90 3D 304/L	STK	1
1811177	168,3X2 BEND 90 3D 304/L	STK	1
1811231	219,1X2 BEND 90 3D 304/L	STK	1
1811284	273,0X3 BEND 90 3D 304L	STK	1
<b>LETTMET. FLENSER PN 10 M/BELEGG</b>			
1836332	25/33,7 FL MET M/BELEGG BORRET PN10	STK	1
1836341	32/42,4 FL MET M/BELEGG BORRET PN10	STK	1
1836349	40/48,3 FL MET M/BELEGG BORRET PN10	STK	1
1836354	50/54 FL MET M/BELEGG BORRET PN10	STK	1
1836358	50/60,3 FL MET M/BELEGG BORRET PN10	STK	1
1836363	65/69 FL MET M/BELEGG BORRET PN10	STK	1
1836367	65/76 FL MET M/BELEGG BORRET PN10	STK	1
1836372	80/84 FL MET M/BELEGG BORRET PN10	STK	1
1836376	80/88,9 FL MET M/BELEGG BORRET PN10	STK	1
1836381	100/104 FL MET M/BELEGG BORRET PN10	STK	1
1836385	100/114,3 FL MET M/BELEGG BORRET PN10	STK	1
1836389	125/129 FL MET M/BELEGG BORRET PN10	STK	1
1836394	125/139,7 FL MET M/BELEGG BORRET PN10	STK	1
1836398	150/154 FL MET M/BELEGG BORRET PN10	STK	1
1836403	150/168,3 FL MET M/BELEGG BORRET PN10	STK	1
1836407	200/204 FL MET M/BELEGG BORRET PN10	STK	1
1836412	200/219,1 FL MET M/BELEGG BORRET PN10	STK	1
1836416	250/254 FL MET M/BELEGG BORRET PN10	STK	1
1836421	250/273 FL LETTMET. M/BELEGG BORRET PN10	STK	1
1836425	300/306 FL MET M/BELEGG BORRET PN10	STK	1
1836429	300/323,9 FL MET M/BELEGG BORRET PN10	STK	1
1836471	200/219,1 FL MET M/BELEGG BORRET PN16	STK	1
1836472	250/273,0 FL MET M/BELEGG BORRET PN16	STK	1
1836473	300/323,9 FL MET M/BELEGG BORRET PN16	STK	1

NRF NR	BESKRIVELSE	ENHET	PAKNING
<b>SYREFASTE RØR OG DELER</b>			
<b>SYREFASTE SØMLØSE RØR SVEISTE 316/ L 6M</b>			
1900702	54X2,0 RØR SVEIST 316/L 6M	MTR	6
1900746	69X2,0 RØR SVEIST 316/L 6M	MTR	6
1900779	84X2,0 RØR SVEIST 316/L 6M	MTR	6
1900824	104X2,0 RØR SVEIST 316/L 6M	MTR	6
1900868	129X2,0 RØR SVEIST 316/L 6M	MTR	6
1900913	154X2,0 RØR SVEIST 316/L 6M	MTR	6
1900957	204X2,0 RØR SVEIST 316/L 6M	MTR	6
1901013	254X2,0 RØR SVEIST 316/L 6M	MTR	6
1901056	304X2,0 RØR SVEIST 316/L 6M	MTR	6
1901113	406X3,0 RØR SVEIST 316/L 6M	MTR	6
1902404	21,3X1,6 RØR SVEIST 316/L 6M	MTR	6
1902448	26,9X1,6 RØR SVEIST 316/L 6M	MTR	6
1902537	33,7X2,0 RØR SVEIST 316/L 6M	MTR	6
1902593	42,4X2,0 RØR SVEIST 316/L 6M	MTR	6
1902637	48,3X2,0 RØR SVEIST 316/L 6M	MTR	6
1902704	60,3X2,0 RØR SVEIST 316/L 6M	MTR	6
1902737	76,1X2,0 RØR SVEIST 316/L 6M	MTR	6
1902782	88,9X2,0 RØR SVEIST 316/L 6M	MTR	6
1902837	114,3X2,0 RØR SVEIST 316/L 6M	MTR	6
1902871	139,7X2,0 RØR SVEIST 316/L 6M	MTR	6
1902915	168,3X2,0 RØR SVEIST 316/L 6M	MTR	6
1902971	219,1X2,0 RØR SVEIST 316/L 6M	MTR	6
1903022	273,0X2,0 RØR SVEIST 316/L 6M	MTR	6
1903026	273,0X2,6 RØR SVEIST 316/L 6M	MTR	6
1903055	323,9X2,0 RØR SVEIST 316/L 6M	MTR	6
1903058	323,9X2,6 RØR SVEIST 316/L 6M	MTR	6
<b>SYREFASTE SØMLØSE BEND 316/ L</b>			
1904684	54X2 BEND 90 1,5XD 316/L	STK	1
1904717	69X2 BEND 90 1,5XD 316/L	STK	1
1904734	84X2 BEND 90 1,5XD 316/L	STK	1
1904767	104X2 BEND 90 1,5XD 316/L	STK	1
1904801	129X2 BEND 90 1,5XD 316/L	STK	1
1904834	154X2 BEND 90 1,5XD 316/L	STK	1
1906754	254X2 BEND 90 D+100 316/L	STK	1
1906843	306X3 BEND 90 D+100 316/L	STK	1
1906932	406X3 BEND 90 D+100 316/L	STK	1
<b>SYREFASTE BEND 90 ISOTYPE 3D</b>			
1910928	21,3X2,0 BEND 90 3D 316/L	STK	1
1910946	26,9X2,0 BEND 90 3D 316/L	STK	1
1910964	33,7X2,0 BEND 90 3D 316/L	STK	1
1910982	42,4X2,0 BEND 90 3D 316/L	STK	1

NRF NR	BESKRIVELSE	ENHET	PAKNING
1910999	48,3X2,0 BEND 90 3D 316/L	STK	1
1911017	60,3X2,0 BEND 90 3D 316/L	STK	1
1911035	76,1X2,0 BEND 90 3D 316/L	STK	1
1911088	88,9X2,0 BEND 90 3D 316/L	STK	1
1911106	114,3X2,0 BEND 90 3D 316/L	STK	1
1911142	139,7X2,0 BEND 90 3D 316/L	STK	1
1911177	168,3X2,0 BEND 90 3D 316/L	STK	1
1911231	219,1X2,0 BEND 90 3D 316/L	STK	1
1911284	273,0X3,0 BEND 90 1,5D 316/L	STK	1
1911319	323,9X3,0 BEND 90 1,5D 316/L	STK	1
<b>SYREFASTE PRESSEDE T- RØR, METRISK</b>			
1915051	84X2 T-RØR PRESSET 316/L	STK	1
1915069	104X2 T-RØR PRESSET 316/L	STK	1
1915117	130X2,5 T-RØR PRESSET 316/L	STK	1
<b>SYREFASTE OPPKRAGEDE T- RØR, ISO</b>			
1916095	60,3X2 T-RØR OPPKR 316/L	STK	1
1916118	76,1X2 T-RØR OPPKR 316/L	STK	1
1916176	88,9X2 T-RØR OPPKR 316/L	STK	1
1916205	114,3X2 T-RØR OPPKR 316/L	STK	1
1916378	219,1X3,0 T-RØR OPPKR 316/L	STK	1
1916407	273,0X3,0 T-RØR OPPKR 316/L	STK	1
1916436	323,9X3,0 T-RØR OPPKR 316/L	STK	1
<b>SYREFASTE KONENTR. REDUSKJ. METRISK</b>			
1918007	69X54X2 OVERG.KON 316/L	STK	1
1918054	84X54X2 OVERG.KON 316/L	STK	1
1918124	104X69X2 OVERG.KON 316/L	STK	1
1918147	104X84X2 OVERG.KON 316/L	STK	1
1918171	129X84X2 OVERG.KON 316/L	STK	1
1918217	154X84X2 OVERG.KON 316/L	STK	1
1918241	154X104X2 OVERG.KON 316/L	STK	1
1918264	154X129X2 OVERG.KON 316/L	STK	1
1918287	204X104X2 OVERG.KON 316/L	STK	1
1918334	204X154X2 OVERG.KON 316/L	STK	1
1918474	254X154X2 OVERG.KON 316/L	STK	1
1918497	254X204X2 OVERG.KON 316/L	STK	1
1923581	42,4X33,7X2 OVERG.KON 316/L	STK	1
1923627	48,3X33,7X2 OVERG.KON 316/L	STK	1
1923651	48,3X42,4X2,0 OVERG.KON 316/L	STK	1
1923674	60,3X 33,7X2 OVERG.KON 316/L	STK	1
1923697	60,3X42,4X2 OVERG.KON 316/L	STK	1
1923721	60,3X48,3X2 OVERG.KON 316/L	STK	1
1923767	76,1X48,3X2 OVERG.KON 316/L	STK	1
1923791	76,1X60,3X2 OVERG.KON 316/L	STK	1

NRF NR	BESKRIVELSE	ENHET	PAKNING
1923814	88,9X60,3X2 OVERG.KON 316/L	STK	1
1923837	88,9X76,1X2 OVERG.KON 316/L	STK	1
1923861	114,3X60,3X2 OVERG.KON 316/L	STK	1
1923884	114,3X76,1X2 OVERG.KON 316/L	STK	1
1923907	114,3X88,9X2 OVERG.KON 316/L	STK	1
1923931	139,7X88,9X2 OVERG.KON 316/L	STK	1
1923954	139,7X114,3X2 OVERG.KON 316/L	STK	1
1923977	168,3X114,3X2 OVERG.KON 316/L	STK	1
1924001	168,3X139,7X2 OVERG.KON 316/L	STK	1
1924047	219,1X168,3X2 OVERG.KON 316/L	STK	1
1924094	273,0X219,1X2,5 OVERG.KON 316/L	STK	1
1924141	323,9X273,0X3,0 OVERG.KON 316/L	STK	1
<b>SYREFASTE KRAGEPRESSET 316/L</b>			
1927172	56X2/3 KRAGE PRESSET 316/L	STK	1
1927184	71X3 KRAGE PRESSET 316/L	STK	1
1927196	86X3 KRAGE PRESSET 316/L	STK	1
1927208	106X3 KRAGE PRESSET 316/L	STK	1
1927221	131X3 KRAGE PRESSET 316/L	STK	1
1927233	156X3 KRAGE PRESSET 316/L	STK	1
1927245	206X3/3 KRAGE PRESSET 316/L	STK	1
1927261	256X3/3 KRAGE PRESSET 316/L	STK	1
1927275	306X3/3 KRAGE PRESSET 316/L	STK	1
1927279	356X3/3 KRAGE PRESSET 316/L	STK	1
1927284	406X3/3 KRAGE PRESSET 316/L	STK	1
1927841	21,3X3 KRAGE PRESSET 316/L	STK	1
1927865	33,7X3,0 KRAGE PRESSET 316/L	STK	1
1927877	42,4X3,0 KRAGE PRESSET 316/L	STK	1
1927889	48,3X3,0 KRAGE PRESSET 316/L	STK	1
1927902	60,3X3,0 KRAGE PRESSET 316/L	STK	1
1927914	76,1X3,0 KRAGE PRESSET 316/L	STK	1
1927926	88,9X3,0 KRAGE PRESSET 316/L	STK	1
1927938	114,3X3,0 KRAGE PRESSET 316/L	STK	1
1927951	139,7X3,0 KRAGE PRESSET 316/L	STK	1
1927963	168,3X3,0 KRAGE PRESSET 316/L	STK	1
1927975	219,1X3,0 KRAGE PRESSET 316/L	STK	1
1927979	273,0X3,0 KRAGE PRESSET 316/L	STK	1
1927984	323,9X3,0 KRAGE PRESSET 316/L	STK	1
<b>SYREFASTE ENDEBUNNER MET/ISO 316/L</b>			
1932084	69X2 ENDEBUNN 316/L	STK	1
1932086	84X2 ENDEBUNN 316/L	STK	1
1932103	206X3 ENDEBUNN 316/L	STK	1
1932108	256X3 ENDEBUNN 316/L	STK	1
1932164	48,3X2 ENDEBUNN 316/L	STK	1
1932169	60,3X2 ENDEBUNN 316/L	STK	1

NRF NR	BESKRIVELSE	ENHET	PAKNING
1932175	76,1X2 ENDEBUNN 316/L	STK	1
1932181	88,9X3 ENDEBUNN 316/L	STK	1
1932186	114,3X3 ENDEBUNN 316/L	STK	1
1932192	139,7X3 ENDEBUNN 316/L	STK	1
1932197	168,3X3 ENDEBUNN 316/L	STK	1
1932203	219,1X3 ENDEBUNN 316/L	STK	1
<b>SYREFASTE T- RØR, PRESSET 316/L</b>			
1935933	26,9X2 T-RØR PRESSET 316/L	STK	1
1935945	33,7X2 T-RØR PRESSET 316/L	STK	1
1935957	42,4X2 T-RØR PRESSET 316/L	STK	1
1935969	48,3X2 T-RØR PRESSET 316/L	STK	1
1935982	60,3X2 T-RØR PRESSET 316/L	STK	1
1935994	76,1X2 T-RØR PRESSET 316/L	STK	1
1936006	88,9X2 T-RØR PRESSET 316/L	STK	1
1936018	114,3X2 T-RØR PRESSET 316/L	STK	1
1936043	139,7X2,6 T-RØR PRESS 316/L	STK	1
1936055	168,3X2,6 T-RØR PRESS 316/L	STK	1
1936067	219,1X2,6 T-RØR PRESS 316/L	STK	1
1936089	273,0X3,0 T-RØR PRESSET 316/L	STK	1
<b>SYREFASTE 2- DELTE KLAMMER, R-171, ME</b>			
1936508	25-28 2-DELTE KLAMMER 316L	PAR	1
1936515	53-54 2-DELTE KLAMMER 316L	PAR	1
1936517	68-70 2-DELTE KLAMMER 316L	PAR	1
1936519	83-84 2-DELTE KLAMMER 316L	PAR	1
1936522	102-106 2-DELTE KLAMMER 316L	PAR	1
1936524	127-131 2-DELTE KLAMMER 316L	PAR	1
1936526	152-156 2-DELTE KLAMMER 316L	PAR	1
1936528	202-206 2-DELTE KLAMMER 316L	PAR	1
1936531	252-256 2-DELTE KLAMMER 316L	PAR	1
1936533	302-306 2-DELTE KLAMMER 316L	PAR	1
1936558	30-33,7 2-DELTE KLAMMER 316L	PAR	1
1936563	48,3 2-DELTE KLAMMER 316L	PAR	1
1936565	57-60,3 2-DELTE KLAMMER 316L	PAR	1
1936567	73-76,1 2-DELTE KLAMMER 316L	PAR	1
1936569	88,9 2-DELTE KLAMMER 316L	PAR	1
1936572	114,3 2-DELTE KLAMMER 316L	PAR	1
1936574	139,7 2-DELTE KLAMMER 316L	PAR	1
1936576	168,3 2-DELTE KLAMMER 316L	PAR	1
1936578	219,1 2-DELTE KLAMMER 316L	PAR	1
1936581	273,0 2-DELTE KLAMMER 316/L	PAR	1
1936583	323,9 2-DELTE KLAMMER 316/L	PAR	1
<b>SYREFASTE OVERGANGSMUFFER R202, 316</b>			
1940059	1/2X1/4 O-MUFFE R-202 316	STK	1

NRF NR	BESKRIVELSE	ENHET	PAKNING
1940072	1/2X3/8 O-MUFFE R-202 316	STK	1
1940096	3/4X3/8 O-MUFFE R-202 316	STK	1
1940108	3/4X1/2 O-MUFFE R-202 316	STK	1
1940145	1X1/2 O-MUFFE R-202 316	STK	1
1940157	1X3/4 O-MUFFE R-202 316	STK	1
1940169	1 1/4X1/2 O-MUFFE R202 316	STK	1
1940182	1 1/4X3/4 O-MUFFE R202 316	STK	1
1940194	1 1/4X1 O-MUFFE R202 316	STK	1
1940231	1 1/2X1 O-MUFFE R202 316	STK	1
1940243	1 1/2X1 1/4 O-MUF R202 316	STK	1
1940267	2X1 1/4 O-MUFFE R202 316	STK	1
1940279	2X1 1/2 O-MUFFE R202 316	STK	1
<b>OVERGANGSANSATS R- 209 316</b>			
1940405	3/8X1/4 O-ANSATS R209 316	STK	1
1940429	1/2X1/4 O-ANSATS R209 316	STK	1
1940442	1/2X3/8 O-ANSATS R209 316	STK	1
1940466	3/4X3/8 O-ANSATS R209 316	STK	1
1940478	3/4X1/2 O-ANSATS R209 316	STK	1
1940515	1X1/2 O-ANSATS R209 316	STK	1
1940527	1X3/4 O-ANSATS R209 316	STK	1
1940539	1 1/4X1/2 O-ANSATS R209 316	STK	1
1940564	1 1/4X1 O-ANSATS R209 316	STK	1
1940599	1 1/2X1 O-ANSATS R209 316	STK	1
1940611	1 1/2X1 1/4 O-ANSATS R209 316	STK	1
1940623	2X1 O-ANSATS R209 316	STK	1
1940635	2X1 1/4 O-ANSATS R209 316	STK	1
1940647	2X1 1/2 O-ANSATS R209 316	STK	1
<b>OVERGANGSNIPPEL R-211 316</b>			
1940741	1/4X1/8 O-NIPPEL R211 316	STK	1
1940765	3/8X1/4 O-NIPPEL R211 316	STK	1
1940801	1/2X3/8 O-NIPPEL R211 316	STK	1
1940825	3/4X3/8 O-NIPPEL R211 316	STK	1
1940837	3/4X1/2 O-NIPPEL R211 316	STK	1
1940874	1X1/2 O-NIPPEL R211 316	STK	1
1940886	1X3/4 O-NIPPEL R211 316	STK	1
1940923	1 1/4X1 O-NIPPEL R211 316	STK	1
1940972	1 1/2X1 1/4 O-NIPPEL R211 316	STK	1
1940984	2X1 O-NIPPEL R211 316	STK	1
1941008	2X1 1/2 O-NIPPEL R211 316	STK	1
<b>GJENGEUNION R131 316</b>			
1941086	1/2 GJENGE UNION R131 316	STK	1
1941091	3/4 GJENGE UNION R131 316	STK	1
1941095	1 GJENGE UNION R131 316	STK	1

NRF NR	BESKRIVELSE	ENHET	PAKNING
1941099	1 1/4 GJENGE UNION R131 316	STK	1
1941104	1 1/2 GJENGE UNION R131 316	STK	1
1941108	2 GJENGE UNION R131 316	STK	1
<b>SVEISEUNION R131S 316</b>			
1941188	2 SVEISE UNION R131S 316	STK	1
<b>TIPPUNION R131U 316</b>			
1941236	1/2 TIPP UNION R131U 316	STK	1
1941241	3/4 TIPP UNION R131U 316	STK	1
1941245	1 TIPP UNION R131U 316	STK	1
1941249	1 1/4 TIPP UNION R131U 316	STK	1
1941254	1 1/2 TIPP UNION R131U 316	STK	1
1941258	2 TIPP UNION R131U 316	STK	1
<b>MUFFE R201 316</b>			
1941297	1/4 MUFFE R201 316	STK	1
1941302	3/8 MUFFE R201 316	STK	1
1941306	1/2 MUFFE R201 316	STK	1
1941311	3/4 MUFFE R201 316	STK	1
1941315	1 MUFFE R201 316	STK	1
1941319	1 1/4 MUFFE R201 316	STK	1
1941324	1 1/2 MUFFE R201 316	STK	1
1941328	2 MUFFE R201 316	STK	1
1941333	2 1/2 MUFFE R201 316	STK	1
1941337	3 MUFFE R201 316	STK	1
<b>ANSATSNIPPEL R-207 316</b>			
1941477	1/4 ANSATSNIPPEL R-207 316	STK	1
1941482	3/8 ANSATSNIPPEL R-207 316	STK	1
1941486	1/2 ANSATSNIPPEL R-207 316	STK	1
1941491	3/4 ANSATSNIPPEL R-207 316	STK	1
1941495	1 ANSATSNIPPEL R-207 316	STK	1
1941499	1 1/4 ANSATSNIPPEL R-207 316	STK	1
1941504	1 1/2 ANSATSNIPPEL R-207 316	STK	1
1941508	2 ANSATSNIPPEL R-207 316	STK	1
<b>SVEISENIPPEL R-208 316</b>			
1941542	3/8 SVEISENIPPEL R-208 316	STK	1
1941546	1/2 SVEISENIPPEL R-208 316	STK	1
1941551	3/4 SVEISENIPPEL R-208 316	STK	1
1941555	1 SVEISENIPPEL R-208 316	STK	1
1941559	1 1/4 SVEISENIPPEL R-208-316	STK	1
1941564	1 1/2 SVEISENIPPEL R-208 316	STK	1
1941568	2 SVEISENIPPEL R-208 316	STK	1
1941573	2 1/2 SVEISENIPPEL R-208 316	STK	1



NRF NR	BESKRIVELSE	ENHET	PAKNING
1941577	3 SVEISENIPPEL R-208 316	STK	1
<b>FL. NIPPEL R- 144 316</b>			
1941722	3/8 F/11 SL.NIPPEL R-144 316	STK	1
1941726	1/2 F/14 SL.NIPPEL R-144 316	STK	1
1941731	3/4 F/21 SL.NIPPEL R-144 316	STK	1
1941735	1 F/26 SL.NIPPEL R-144 316	STK	1
1941739	1 1/4 F/33 SL.NIPPEL R-144 316	STK	1
1941744	1 1/2 F/39 SL.NIPPEL R-144 316	STK	1
1941748	2 F/51 SL.NIPPEL R-144 316	STK	1
<b>T- RØR R-221 316</b>			
1941777	1/4 T-RØR R-221 316	STK	1
1941782	3/8 T-RØR R-221 316	STK	1
1941786	1/2 T-RØR R-221 316	STK	1
1941791	3/4 T-RØR R-221 316	STK	1
1941795	1 T-RØR R-221 316	STK	1
1941799	1 1/4 T-RØR R-221 316	STK	1
1941804	1 1/2 T-RØR R-221 316	STK	1
1941808	2 T-RØR R-221 316	STK	1
<b>ALBUE 90GR R-222 316</b>			
1941847	1/4 ALBUE 90GR R-222 316	STK	1
1941852	3/8 ALBUE 90G R-222 316	STK	1
1941856	1/2 ALBUE 90GR R-222 316	STK	1
1941861	3/4 ALBUE 90GR R-222 316	STK	1
1941865	1 ALBUE 90G R-222 316	STK	1
1941869	1 1/4 ALBUE 90GR R-222 316	STK	1
1941874	1 1/2 ALBUE 90GR R-222 316	STK	1
1941878	2 ALBUE 90GR R-222 316	STK	1
<b>PLUGG SYL. GJ R-236 316</b>			
1942143	1/8 PLUGG SYL.GJ R-236 316	STK	1
1942147	1/4 PLUGG SYL.GJ R-236 316	STK	1
1942152	3/8 PLUGG SYL.GJ R-236 316	STK	1
1942156	1/2 PLUGG SYL.GJ R-236 316	STK	1
1942161	3/4 PLUGG SYL.GJ R-236 316	STK	1
1942165	1 PLUGG SYL.GJ R-236 316	STK	1
1942174	1 1/2 PLUGG SYL.GJ R-236 316	STK	1
1942178	2 PLUGG SYL.GJ R-236 316	STK	1
<b>MAPRESS SYREFASTE RØR</b>			
1950006	15 MAPRESS SYREF. RØR	MTR	6
1950009	18 MAPRESS SYREF. RØR	MTR	6
1950016	22 MAPRESS SYREF. RØR	MTR	6
1950019	28 MAPRESS SYREF. RØR	MTR	6



NRF NR	BESKRIVELSE	ENHET	PAKNING
1950023	35 MAPRESS SYREF. RØR	MTR	6
1950026	42 MAPRESS SYREF. RØR	MTR	6
1950029	54 MAPRESS SYREF. RØR	MTR	6
<b>MAPRESS SYREFASTE BEND 90 M/ 2 MUFFER</b>			
1950119	15 MAPRESS SYREF BEND 90 M/2 MUFFER	STK	1
1950123	18 MAPRESS SYREF BEND 90 M/2MUFFER	STK	1
1950126	22 MAPRESS SYREF BEND 90 M/2 MUFFER	STK	1
1950129	28 MAPRESS SYREF BEND 90 M/2 MUFFER	STK	1
1950133	35 MAPRESS SYREF BEND 90 M/2 MUFFER	STK	1
1950136	42 MAPRESS SYREF BEND 90 M/2 MUFFER	STK	1
1950139	54 MAPRESS SYREF BEND 90 M/2 MUFFER	STK	1
<b>MAPRESS BEND 90 M/ 1 MUFFE</b>			
1950249	15 MAPRESS SYREF BEND 90 M/1 MUFFE	STK	1
1950252	18 MAPRESS SYREF BEND 90 M/1 MUFFE	STK	1
1950253	22 MAPRESS SYREF BEND 90 M/1 MUFFE	STK	1
1950256	28 MAPRESS SYREF BEND 90 M/1 MUFFE	STK	1
1950259	35 MAPRESS SYREF BEND 90 M/1 MUFFE	STK	1
1950263	42 MAPRESS SYREF BEND 90 M/1 MUFFE	STK	1
1950266	54 MAPRESS SYREF BEND 90 M/1 MUFFE	STK	1
<b>MAPRESS SYREFAST ALBU INNV GJ.</b>			
1950363	15X1/2 MAPRESS SYREF ALBU INNV GJ	STK	1
<b>MAPRESS SYREFAST BEND</b>			
1950489	15 MAPRESS SYREF BEND 45	STK	1
1950493	18 MAPRESS SYREF BEND 45	STK	1
1950496	22 MAPRESS SYREF BEND 45	STK	1
1950499	28 MAPRESS SYREF BEND 45	STK	1
<b>MAPRESS SYREFASTE BEND 45 M/ 2 MUFFE</b>			
1950503	35 MAPRESS SYREF BEND 45 M/2 MUFFE	STK	1
1950506	42 MAPRESS SYREF BEND 45 M/2 MUFFE	STK	1
1950509	54 MAPRESS SYREF BEND 45 M/2 MUFFE	STK	1
<b>SYREFASTE BEND 45 M/ MUFFE</b>			
1950559	15 SYREF BEND M/1 MUFFE 45	STK	1
1950563	18 SYREF BEND M/1 MUFFE 45	STK	1
1950566	22 SYREF BEND M/1 MUFFE 45	STK	1
1950569	28 SYREF BEND M/1 MUFFE 45	STK	1
1950573	35 SYREF BEND M/1 MUFFE 45	STK	1
1950576	42 SYREF BEND M/1 MUFFE 45	STK	1
1950579	54 SYREF BEND M/1 MUFFE 45	STK	1



NRF NR	BESKRIVELSE	ENHET	PAKNING
<b>MAPRESS SYREF. MUFFE</b>			
1950649	15 MAPRESS SYREF MUFFE	STK	1
1950653	18 MAPRESS SYREF MUFFE	STK	1
1950656	22 MAPRESS SYREF MUFFE	STK	1
1950659	28 MAPRESS SYREF MUFFE	STK	1
1950663	35 MAPRESS SYREF MUFFE	STK	1
1950666	42 MAPRESS SYREF MUFFE	STK	1
1950669	54 MAPRESS SYREF MUFFE	STK	1
<b>MAPRESS SYREFAST LANGMUFFE</b>			
1950709	15 MAPRESS SYREF LANGMUFFE	STK	1
1950716	22 MAPRESS SYREF LANGMUFFE	STK	1
1950719	28 MAPRESS SYREF LANGMUFFE	STK	1
1950723	35 MAPRESS SYREF LANGMUFFE	STK	1
1950726	42 MAPRESS SYREF LANGMUFFE	STK	1
1950729	54 MAPRESS SYREF LANGMUFFE	STK	1
<b>MAPRESS SYREFAST NIPPELMUFFE</b>			
1950759	15X1/2 NIPPELMUFFE MAPRESS SYREF	STK	1
1950763	18X1/2 NIPPELMUFFE MAPRESS SYREF	STK	1
1950764	18X3/4 NIPPELMUFFE MAPRESS SYREF	STK	1
1950766	22X3/4 NIPPELMUFFE MAPRESS SYREF	STK	1
1950769	28X1 NIPPELMUFFE MAPRESS SYREF	STK	1
1950772	35X1 NIPPELMUFFE MAPRESS SYREF	STK	1
1950773	35X1 1/4 NIPPELMUFFE MAPRESS SYREF	STK	1
1950776	42X1 1/2 NIPPELMUFFE MAPRESS SYREF	STK	1
1950779	54X2 NIPPELMUFFE MAPRESS SYREF	STK	1
<b>MAPRESS SYREFAST OVERG. MUFFE</b>			
1950809	1/2-15 OVERG.MUFFE MAPRESS SYREF INNV	STK	1
1950812	1/2-18 OVERG.MUFFE MAPRESS SYREF INNV	STK	1
1950814	1/2-22 OVERG.MUFFE MAPRESS SYREF INNV	STK	1
1950816	3/4-22 OVERG.MUFFE MAPRESS SYREF INNV	STK	1
1950819	1-28 OVERG.MUFFE MAPRESS SYREF INNV	STK	1
1950823	1 1/4-35 OVERG.MUFFE MAPRESS SYREF INNV	STK	1
1950826	1 1/2-42 OVERG.MUFFE MAPRESS SYREF INNV	STK	1
1950829	2-54 OVERG.MUFFE MAPRESS SYREF INNV	STK	1
<b>MAPRESS SFGASS OVERG. MUFFE</b>			
1950822	35-1 SFGASS OVERG.MUFFE	STK	1
<b>MAPRESS SYREFAST REDUKSJON</b>			
1950856	18X15 MAPRESS SYREF REDUKSJON	STK	1
1950859	22X15 MAPRESS SYREF REDUKSJON	STK	1
1950863	28X15 MAPRESS SYREF REDUKSJON	STK	1
1950864	22X18 MAPRESS SYREF REDUKSJON	STK	1

NRF NR	BESKRIVELSE	ENHET	PAKNING
1950865	28X18 MAPRESS SYREF REDUKSJON	STK	1
1950866	28X22 MAPRESS SYREF REDUKSJON	STK	1
1950869	35X22 MAPRESS SYREF REDUKSJON	STK	1
1950873	35X28 MAPRESS SYREF REDUKSJON	STK	1
1950876	42X35 MAPRESS SYREF REDUKSJON	STK	1
1950877	42X28 MAPRESS SYREF REDUKSJON	STK	1
1950879	54X42 MAPRESS SYREF REDUKSJON	STK	1
1950883	54X35 MAPRESS SYREF REDUKSJON	STK	1
<b>MAPRESS SYREFAST T- RØR</b>			
1950989	15 MAPRESS SYREF T-RØR	STK	1
1950993	18 MAPRESS SYREF T-RØR	STK	1
1950996	22 MAPRESS SYREF T-RØR	STK	1
1950999	28 MAPRESS SYREF T-RØR	STK	1
1951003	35 MAPRESS SYREF T-RØR	STK	1
1951006	42 MAPRESS SYREF T-RØR	STK	1
1951009	54 MAPRESS SYREF T-RØR	STK	1
1951056	18X15X18 MAPRESS SYREF T-RØR	STK	1
1951059	22X15X22 MAPRESS SYREF T-RØR	STK	1
1951062	22X18X22 MAPRESS SYREF T-RØR	STK	1
1951063	28X15X28 MAPRESS SYREF T-RØR	STK	1
1951065	28X18X28 MAPRESS SYREF T-RØR	STK	1
1951073	35X22X35 MAPRESS SYREF T-RØR	STK	1
1951083	42X28X42 MAPRESS SYREF T-RØR	STK	1
1951093	54X28X54 MAPRESS SYREF T-RØR	STK	1
<b>MAPRESS SYREFAST T- RØR INNV. GJ</b>			
1951159	15X1/2X15 T-RØR SYREFAST INNV.GJ	STK	1
1951163	18X1/2X18 T-RØR SYREF INNV.GJ	STK	1
1951166	22X1/2X22M T-RØR SYREF INNV.GJ	STK	1
1951173	28X1/2X28M T-RØR SYREF INNV.GJ	STK	1
1951179	35X1/2X35 T-RØR SYREF INNV.GJ	STK	1
1951186	42X1/2X42 T-RØR SYREF INNV.GJ	STK	1
1951193	54X1/2X54 T-RØR SYREF INNV.GJ	STK	1
<b>MAPRESS SYREFAST TIPPUNION</b>			
1951309	15X1/2 MAPRESS TIPPUNION SYREF	STK	1
1951313	18X1/2 MAPRESS TIPPUNION SYREF	STK	1
1951316	22X3/4 MAPRESS TIPPUNION SYREF	STK	1
1951319	28X1 MAPRESS TIPPUNION SYREF	STK	1
1951323	35X1 1/4 MAPRESS TIPPUNION SYREF	STK	1
1951326	42X1 1/2 MAPRESS TIPPUNION SYREF	STK	1
1951329	54X2 MAPRESS TIPPUNION SYREF	STK	1
<b>MAPRESS O- RING BLÅ</b>			
1952001	12 O-RING BLÅ FKM F/OLJE OG HØY TEMP	STK	1



NRF NR	BESKRIVELSE	ENHET	PAKNING
1952003	15 O-RING BLÅ FKM F/OLJE OG HØY TEMP	STK	1
1952005	18 O-RING BLÅ FKM F/OLJE OG HØY TEMP	STK	1
1952007	22 O-RING BLÅ FKM F/OLJE OG HØY TEMP	STK	1
1952009	28 O-RING BLÅ FKM F/OLJE OG HØY TEMP	STK	1
1952012	35 O-RING BLÅ FKM F/OLJE OG HØY TEMP	STK	1
1952014	42 O-RING BLÅ FKM F/OLJE OG HØY TEMP	STK	1
1952016	54 O-RING BLÅ FKM F/OLJE OG HØY TEMP	STK	1



RØR OG DELER  
FOR VANN OG AVLØP



AVLØPSRØR OG DELER INNOMHUS	45
AVLØPSRØR OG DELER UTOMHUS	68
PVC TRYKKRØR OG DELER	73
PE OG PP TRYKKRØR OG DELER	75
VARMEKABLER	76
TRYKKRØRDELER	77
DIV. RØRDELER FOR TRYKKRØRSYSTEMER	92
ISOLERTE TRYKKRØRSYSTEMER	96



NRF NR	BESKRIVELSE	ENHET	PAKNING
<b>AVLØPSRØR OG DELER INNOMHUS</b>			
<b>CONEL DRAIN GRENRØR</b>			
2201001	CONEL DRAIN GRENRØR 110X45	STK	1
2201002	CONEL DRAIN GRENRØR 110X50X45	STK	1
2201003	CONEL DRAIN GRENRØR 110X50X87	STK	1
2201004	CONEL DRAIN GRENRØR 110X75X45	STK	1
2201005	CONEL DRAIN GRENRØR 110X75X87	STK	1
2201006	CONEL DRAIN GRENRØR 110X87	STK	1
2201007	CONEL DRAIN GRENRØR 110X90X45	STK	1
2201008	CONEL DRAIN GRENRØR 110X90X87	STK	1
2201009	CONEL DRAIN GRENRØR 40X45	STK	1
2201011	CONEL DRAIN GRENRØR 40X87	STK	1
2201012	CONEL DRAIN GRENRØR 50X40X45	STK	1
2201013	CONEL DRAIN GRENRØR 50X40X87	STK	1
2201014	CONEL DRAIN GRENRØR 50X45	STK	1
2201015	CONEL DRAIN GRENRØR 50X87	STK	1
2201016	CONEL DRAIN GRENRØR 75X45	STK	1
2201017	CONEL DRAIN GRENRØR 75X50X45	STK	1
2201018	CONEL DRAIN GRENRØR 75X50X87	STK	1
2201019	CONEL DRAIN GRENRØR 75X87	STK	1
2201021	CONEL DRAIN GRENRØR 90X45	STK	1
2201022	CONEL DRAIN GRENRØR 90X50X45	STK	1
2201023	CONEL DRAIN GRENRØR 90X50X87	STK	1
2201024	CONEL DRAIN GRENRØR 90X75X45	STK	1
2201025	CONEL DRAIN GRENRØR 90X75X87	STK	1
2201026	CONEL DRAIN GRENRØR 90X87	STK	1
<b>CONEL DRAIN DOBBELTGREN</b>			
2201027	CONEL DRAIN DOBBELTGREN 110X87	STK	1
<b>CONEL DRAIN HJØRNEGREN</b>			
2201028	CONEL DRAIN HJØRNEGREN 110X87	STK	1
<b>CONEL DRAIN BEND M/ 1 MUFFE</b>			
2201029	CONEL DRAIN BEND M/1 MUFFE 110X15	STK	1
2201031	CONEL DRAIN BEND M/1 MUFFE 110X30	STK	1
2201032	CONEL DRAIN BEND M/1 MUFFE 110X45	STK	1
2201033	CONEL DRAIN BEND M/1 MUFFE 110X67	STK	1
2201034	CONEL DRAIN BEND M/1 MUFFE 110X87	STK	1
2201035	CONEL DRAIN BEND M/1 MUFFE 40X15	STK	1
2201036	CONEL DRAIN BEND M/1 MUFFE 40X30	STK	1
2201037	CONEL DRAIN BEND M/1 MUFFE 40X45	STK	1
2201038	CONEL DRAIN BEND M/1 MUFFE 40X67	STK	1
2201039	CONEL DRAIN BEND M/1 MUFFE 40X87	STK	1
2201041	CONEL DRAIN BEND M/1 MUFFE 50X15	STK	1

NRF NR	BESKRIVELSE	ENHET	PAKNING
2201042	CONEL DRAIN BEND M/1 MUFFE 50X30	STK	1
2201043	CONEL DRAIN BEND M/1 MUFFE 50X45	STK	1
2201044	CONEL DRAIN BEND M/1 MUFFE 50X67	STK	1
2201045	CONEL DRAIN BEND M/1 MUFFE 50X87	STK	1
2201046	CONEL DRAIN BEND M/1 MUFFE 75X15	STK	1
2201047	CONEL DRAIN BEND M/1 MUFFE 75X30	STK	1
2201048	CONEL DRAIN BEND M/1 MUFFE 75X45	STK	1
2201049	CONEL DRAIN BEND M/1 MUFFE 75X67	STK	1
2201051	CONEL DRAIN BEND M/1 MUFFE 75X87	STK	1
2201052	CONEL DRAIN BEND M/1 MUFFE 90X15	STK	1
2201053	CONEL DRAIN BEND M/1 MUFFE 90X30	STK	1
2201054	CONEL DRAIN BEND M/1 MUFFE 90X45	STK	1
2201055	CONEL DRAIN BEND M/1 MUFFE 90X67	STK	1
2201056	CONEL DRAIN BEND M/1 MUFFE 90X87	STK	1
<b>CONEL DRAIN DOBBELTMUFFE</b>			
2201057	CONEL DRAIN DOBBELTMUFFE 110	STK	1
2201058	CONEL DRAIN DOBBELTMUFFE 40	STK	1
2201059	CONEL DRAIN DOBBELTMUFFE 50	STK	1
2201061	CONEL DRAIN DOBBELTMUFFE 75	STK	1
2201062	CONEL DRAIN DOBBELTMUFFE 90	STK	1
<b>CONEL DRAIN GUMMINIPPEL</b>			
2201063	CONEL DRAIN GUMMINIPPEL 50X40/32	STK	1
2201064	CONEL DRAIN GUMMINIPPEL 50X50	STK	1
2201065	CONEL DRAIN GUMMINIPPEL 40X32	STK	1
2201066	CONEL DRAIN GUMMINIPPEL 50X30	STK	1
<b>CONEL DRAIN LANGMUFFE</b>			
2201068	CONEL DRAIN LANGMUFFE 110	STK	1
2201069	CONEL DRAIN LANGMUFFE 90	STK	1
<b>CONEL DRAIN TERS</b>			
2201071	CONEL DRAIN TERS 110	STK	1
2201072	CONEL DRAIN TERS 40	STK	1
2201073	CONEL DRAIN TERS 50	STK	1
2201074	CONEL DRAIN TERS 75	STK	1
2201075	CONEL DRAIN TERS 90	STK	1
<b>CONEL DRAIN RØR 40- 110 MM</b>			
2201076	CONEL DRAIN RØR 110MM X 1000MM	STK	1
2201078	CONEL DRAIN RØR 110MM X 2000MM	STK	1
2201079	CONEL DRAIN RØR 110MM X 250MM	STK	1
2201081	CONEL DRAIN RØR 110MM X 3000MM	STK	1
2201082	CONEL DRAIN RØR 110MM X 500MM	STK	1
2201083	CONEL DRAIN RØR 40MM X 1000MM	STK	1

NRF NR	BESKRIVELSE	ENHET	PAKNING
2201084	CONEL DRAIN RØR 40MM X 1500MM	STK	1
2201085	CONEL DRAIN RØR 40MM X 2000MM	STK	1
2201086	CONEL DRAIN RØR 40MM X 250MM	STK	1
2201087	CONEL DRAIN RØR 40MM X 500MM	STK	1
2201088	CONEL DRAIN RØR 50MM X 1000MM	STK	1
2201089	CONEL DRAIN RØR 50MM X 150MM	STK	1
2201091	CONEL DRAIN RØR 50MM X 2000MM	STK	1
2201092	CONEL DRAIN RØR 50MM X 250MM	STK	1
2201093	CONEL DRAIN RØR 50MM X 500MM	STK	1
2201094	CONEL DRAIN RØR 75MM X 1000MM	STK	1
2201095	CONEL DRAIN RØR 75MM X 150MM	STK	1
2201096	CONEL DRAIN RØR 75MM X 2000MM	STK	1
2201097	CONEL DRAIN RØR 75MM X 250MM	STK	1
2201098	CONEL DRAIN RØR 75MM X 3000MM	STK	1
2201099	CONEL DRAIN RØR 75MM X 500MM	STK	1
2201101	CONEL DRAIN RØR 90MM X 1000MM	STK	1
2201102	CONEL DRAIN RØR 90MM X 150MM	STK	1
2201103	CONEL DRAIN RØR 90MM X 2000MM	STK	1
2201104	CONEL DRAIN RØR 90MM X 250MM	STK	1
2201105	CONEL DRAIN RØR 90MM X 3000MM	STK	1
2201106	CONEL DRAIN RØR 90MM X 500MM	STK	1
<b>CONEL DRAIN STAKERØR</b>			
2201107	CONEL DRAIN STAKERØR 110	STK	1
2201108	CONEL DRAIN STAKERØR 50	STK	1
2201109	CONEL DRAIN STAKERØR 75	STK	1
2201111	CONEL DRAIN STAKERØR 90	STK	1
<b>CONEL DRAIN REDUKSJON</b>			
2201112	CONEL DRAIN REDUKSJON 110X50	STK	1
2201113	CONEL DRAIN REDUKSJON 110X75	STK	1
2201114	CONEL DRAIN REDUKSJON 110X90	STK	1
2201115	CONEL DRAIN REDUKSJON 50X40	STK	1
2201116	CONEL DRAIN REDUKSJON 75X50	STK	1
2201117	CONEL DRAIN REDUKSJON 90X50	STK	1
2201118	CONEL DRAIN REDUKSJON 90X75	STK	1
<b>CONEL DRAIN LØPEMUFFE</b>			
2201119	CONEL DRAIN LØPEMUFFE 110	STK	1
2201121	CONEL DRAIN LØPEMUFFE 40	STK	1
2201122	CONEL DRAIN LØPEMUFFE 50	STK	1
2201123	CONEL DRAIN LØPEMUFFE 75	STK	1
2201125	CONEL DRAIN LØPEMUFFE 90	STK	1
<b>CONEL DRAIN STØYFOR. KLAMMER</b>			
2201126	STØYFOR. KLAMMER 75XM8/10	STK	1



NRF NR	BESKRIVELSE	ENHET	PAKNING
2201127	STØYFOR. KLAMMER 90XM8/10	SET	1
2201128	STØYFOR. KLAMMER110XM8/10	STK	1
<b>CONEL DRAIN REDUKSJON KORT</b>			
2201131	CONEL DRAIN REDUKSJON KORT 50X40MM	STK	1
2201132	CONEL DRAIN REDUKSJON KORT 75X50MM	STK	1
2201133	CONEL DRAIN REDUKSJON KORT 90X50MM	STK	1
2201134	CONEL DRAIN REDUKSJON KORT 90X75MM	STK	1
2201135	CONEL DRAIN REDUKSJON KORT 110X50MM	STK	1
2201136	CONEL DRAIN REDUKSJON KORT 110X75MM	STK	1
2201137	CONEL DRAIN REDUKSJON KORT 110X90MM	STK	1
<b>PIPELIFE SMARTLINE PP RØR INNHUS</b>			
2206996	110X3000 PP SMARTLINE RØR	MTR	1
2207001	40X1000 PP SMARTLINE RØR	MTR	1
2207002	40X3000 PP SMARTLINE RØR	MTR	1
2207004	50X1000 PP SMARTLINE RØR	MTR	1
2207005	50X3000 PP SMARTLINE RØR	MTR	3
2207008	75X3000 PP SMARTLINE RØR	MTR	1
2207011	110X6000 PP SMARTLINE RØR	MTR	6
<b>PIPELIFE SMARTLINE RØR M/ MUFFE</b>			
2206972	75X1000 PP SMARTLINE RØR M/MUFFE	MTR	1
2206973	110X1000 PP SMARTLINE RØR M/MUFFE	MTR	1
2206998	110X3000 PP SMARTLINE RØR M/MUFFE	MTR	1
2206999	110X6000 PP SMARTLINE RØR M/MUFFE	MTR	6
2207012	75X3000 PP SMARTLINE RØR M/MUFFE	MTR	1
<b>PIPELIFE SMARTLINE PP SKJØTENIPPEL</b>			
2207077	40 PP SKJØTENIPPEL SMARTLINE	STK	1
2207078	50 PP SKJØTENIPPEL SMARTLINE	STK	1
2207079	75 PP SKJØTENIPPEL SMARTLINE	STK	1
2207081	110 PP SKJØTENIPPEL SMARTLINE	STK	1
2207119	40 PP SKJØTENIPPEL SMARTLINE KROM	STK	1
<b>PIPELIFE SMARTLINE PP BEND</b>			
2206947	50 PP BEND 30 SMARTLINE	STK	1
2207013	40 PP BEND 15 SMARTLINE	STK	1
2207014	50 PP BEND 15 SMARTLINE	STK	1
2207015	75 PP BEND 15 SMARTLINE	STK	1
2207016	110 PP BEND 15 SMARTLINE	STK	1
2207019	75 PP BEND 30 SMARTLINE	STK	1
2207021	110 PP BEND 30 SMARTLINE	STK	1
2207022	40 PP BEND 45 SMARTLINE	STK	1
2207023	50 PP BEND 45 SMARTLINE	STK	1
2207024	75 PP BEND 45 SMARTLINE	STK	1

NRF NR	BESKRIVELSE	ENHET	PAKNING
2207025	110 PP BEND 45 SMARTLINE	STK	1
2207026	40 PP BEND 67 SMARTLINE	STK	1
2207027	50 PP BEND 67 SMARTLINE	STK	1
2207031	40 PP BEND 88 SMARTLINE	STK	1
2207032	50 PP BEND 88 SMARTLINE	STK	1
2207033	75 PP BEND 88 SMARTLINE	STK	1
2207034	110 PP BEND 88 SMARTLINE	STK	1
2207088	40X1 1/4 PP BEND 88 UTV SMARTLINE	STK	1
2207159	40X1 1/4-1 1/2 PP OVERG BEND 88 M/HETTE MUTTER	STK	1
2207166	40 PP BEND 30 SMARTLINE	STK	1
2207176	40 PP BEND 88 M/HETTEM SMARTLINE KROM	STK	1
<b>PIPELIFE SMARTLINE PP GREN</b>			
2207035	40X40 PP GREN 45 SMARTLINE	STK	1
2207036	50X40 PP GREN 45 SMARTLINE	STK	1
2207037	50X50 PP GREN 45 SMARTLINE	STK	1
2207039	75X50 PP GREN 45 SMARTLINE	STK	1
2207041	75X75 PP GREN 45 SMARTLINE	STK	1
2207043	110X50 PP GREN 45 SMARTLINE	STK	1
2207044	110X75 PP GREN 45 SMARTLINE	STK	1
2207045	110X110 PP GREN 45 SMARTLINE	STK	1
2207046	40X40 PP GREN 88 SMARTLINE	STK	1
2207047	50X40 PP GREN 88 SMARTLINE	STK	1
2207048	50X50 PP GREN 88 SMARTLINE	STK	1
2207051	75X50 PP GREN 88 SMARTLINE	STK	1
2207052	75X75 PP GREN 88 SMARTLINE	STK	1
2207054	110X50 PP GREN 88 SMARTLINE	STK	1
2207055	110X75 PP GREN 88 SMARTLINE	STK	1
2207056	110X110 PP GREN 88 SMARTLINE	STK	1
2207241	110X110 PP GREN 88 SE SMARTLINE	STK	1
2207282	110X110 PP BUKSEGREN SMARTLINE	STK	1
<b>PIPELIFE SMARTLINE PP Y- GREN</b>			
2206997	40X40 PP Y-GREN SMARTLINE	STK	1
<b>PIPELIFE SMARTLINE DOBBELMUFFE</b>			
2207057	40 PP DOBBELMUFFE SMARTLINE	STK	1
2207058	50 PP DOBBELMUFFE SMARTLINE	STK	1
2207059	75 PP DOBBELMUFFE SMARTLINE	STK	1
2207061	110 PP DOBBELMUFFE SMARTLINE	STK	1
2207112	40 PP DOBBELMUFFE SMARTLINE KROM	STK	1
2207155	32 DOBBELMUFFE SMARTLINE	STK	1
<b>PIPELIFE SMARTLINE PP LØPEMUFFE</b>			
2207062	40 PP LØPEMUFFE SMARTLINE	STK	1
2207063	50 PP LØPEMUFFE SMARTLINE	STK	1

NRF NR	BESKRIVELSE	ENHET	PAKNING
2207064	75 PP LØPEMUFFE SMARTLINE	STK	1
2207065	110 PP LØPEMUFFE SMARTLINE	STK	1
<b>PIPELIFE SMARTLINE PP KORTOVERGANG</b>			
2206974	50X40 SMARTLINE KORTOVERGANG	STK	1
2206979	110X75 KORTOVERGANG SVART SMARTLINE	STK	1
2207067	75X40 PP KORTOVERGANG	STK	1
<b>PIPELIFE SMARTLINE KORTOVERGANG GRÅ/HVIT</b>			
2206975	75X40 KORTOVERGANG GRÅHVIT SMARTLINE	STK	1
2206976	75X50 KORTOVERGANG GRÅHVIT SMARTLINE	STK	1
2206977	110X40 KORTOVERGANG GRÅHVIT SMARTLINE	STK	1
2206978	110X50 KORTOVERGANG GRÅHVIT SMARTLINE	STK	1
<b>PIPELIFE SMARTLINE PP UNIVERSALOVERGANG</b>			
2206949	75x40 PP SMARTLINE UNIVERSALOVERGANG	STK	1
2206951	75x50 PP SMARTLINE UNIVERSALOVERGANG	STK	1
<b>PIPELIFE SMARTLINE OVERGANGER</b>			
2207066	50X40 PP OVERGANG SMARTLINE	STK	1
2207068	75X50 PP OVERGANG SMARTLINE	STK	1
2207071	110X50 PP SMARTLINE OVERGANG	STK	1
2207072	110X75 PP SMARTLINE OVERGANG	STK	1
2207086	40X1 1/2 OVERGANG M/MUTTER SMARTLINE	STK	1
2207152	40X32 PP EKSENTRISK OVERGANG SMARTLINE	STK	1
2207165	40X1 1/4 PP OVERGANG INNV R SMARTLINE	STK	1
2207175	40X1 1/2-1 1/4 PP OVERG M/MUT S.LINE KRO	STK	1
2207223	1X1 1/4 OVERGANG F/VANNLÅS	STK	1
2207245	110X90 PP OVERG M/110 SKJØTENIPP S.LINE	STK	1
2207246	75X40 PP OVERGANG SMARTLINE	STK	1
<b>PIPELIFE SMARTLINE TERS</b>			
2207134	50 PP TERS F/SPISENDE SMARTLINE	STK	1
2207154	40 PP TERS F/SPISENDE SMARTLINE	STK	1
2207271	110 PP TERS SMARTLINE	STK	1
2207272	110 PP TERS M/SKRULOKK SMARTLINE	STK	1
2207273	75 PP TERS SMARTLINE	STK	1
2207274	75 PP TERS M/SKRULOKK SMARTLINE	STK	1
<b>PIPELIFE SMARTLINE PP STAKERØR</b>			
2207132	50 PP STAKERØR SMARTLINE	STK	1
2207261	110 PP STAKERØR SMARTLINE	STK	1
2207263	75 PP STAKERØR SMARTLINE	STK	1
<b>PIPELIFE SMARTLINE MUFFEOVERGANG</b>			
2207157	40X32 MUFFEOVERGANG SMARTLINE	STK	1



NRF NR	BESKRIVELSE	ENHET	PAKNING
2207158	50X32 MUFFEOVERGANG SMARTLINE	STK	1
<b>PIPELIFE SMARTLINE TOPPSTYKKE</b>			
2207143	50X1 1/2-1 1/4 TOPPSTYKKE U/AVGRENING	STK	1
2207145	50X1 1/2-1 1/4 TOPPSTYKKE M/AVGRENING	STK	1
<b>PIPELIFE SMARTLINE PP TRAKT</b>			
2207084	40 PP AVLØPSTRAKT SMARTLINE	STK	1
2207129	40 PP AVLØPSTRAKT SMARTLINE KROM	STK	1
2207151	50 PP VASKEMASKINTRAKT SMARTLINE	STK	1
<b>PIPELIFE SMARTLINE VANNLÅS</b>			
2206966	40X1 1/4-1 VANNLÅS SMARTLINE	STK	1
2206967	40X1 1/4-1 VANNLÅS M/SIL SMARTLINE	STK	1
2206968	50X1 1/2-1 VANNLÅS SMARTLINE	STK	1
2206969	40X1 1/4-1 VANNLÅS M/SIL SMARTLINE	STK	1
2207083	50 PP VANNLÅS SMARTLINE	STK	1
<b>PIPELIFE SMARTLINE VANNLÅS KROM</b>			
2206971	40X1 1/4-1 VANNLÅS SMARTLINE KROM	STK	1
2207127	40 PP RETT VANNLÅS SMARTLINE KROM	STK	1
<b>PIPELIFE SMARTLINE KLAMMER/ SNEPPKLAMMER</b>			
2207073	40 PP SNEPPKLAMMER SMARTLINE	STK	1
2207074	50 PP SNEPPKLAMMER SMARTLINE	STK	1
2207075	75 PP KLAMMER SMARTLINE	STK	1
2207076	110 PP KLAMMER SMARTLINE	STK	1
2207117	40 PP SNEPPKLAMMER SMARTLINE KROM	STK	1
<b>PIPELIFE SMARTLINE PP OVERGANG SLUK</b>			
2207089	40-1 PP OVERGANG SLUK SMARTLINE	STK	1
2207091	40-1 1/4 PP OVERGANG SLUK SMARTLINE	STK	1
2207116	50X40 PP OVERGANG SMARTLINE KROM	STK	1
2207153	40X32 PP OVERGANG SMARTLINE KROM	STK	1
<b>PIPELIFE SMARTLINE PP VEGGROSETT/ GULVROSETT</b>			
2207092	40 PP GULVROSETT SMARTLINE	STK	1
2207093	40 PP VEGGROSETT SMARTLINE	STK	1
2207146	50 PP GULVROSETT SMARTLINE	STK	1
2207147	50 PP VEGGROSETT SMARTLINE	STK	1
<b>PIPELIFE SMARTLINE ROSETT, KROM</b>			
2207122	40 PP GULVROSETT SMARTLINE KROM	STK	1
2207124	40 PP VEGGROSETT SMARTLINE KROM	STK	1



NRF NR	BESKRIVELSE	ENHET	PAKNING
<b>PIPELIFE SMARTLINE PP DOBBELTGREN/ HJØRNEGREN , SORT</b>			
2207275	75X75 PP DOBBELTGREN 45 SMARTLINE SORT	STK	1
2207276	110X110 PP DOBBELT GREN 45 SMARTLINE SORT	STK	1
2207277	75X75 PP DOBBELT GREN 88 SMARTLINE SORT	STK	1
2207278	110X110 PP DOBBELT GREN 88 SMARTLINE SORT	STK	1
2207281	110X110 PP HJØRNE GREN 88 SMARTLINE SORT	STK	1
<b>PIPELIFE SMARTLINE BEND M/ NIPPEL KROM</b>			
2206948	40 PP BEND M/NIPPEL 30 SMARTLINE KROM	STK	1
2207094	40 PP BEND 15 SMARTLINE KROM	STK	1
2207098	40 PP BEND 45 SMARTLINE KROM	STK	1
2207103	40 PP BEND 88 SMARTLINE KROM	STK	1
<b>PIPELIFE SMARTLINE PP BEND M/ VEGGFESTE</b>			
2206952	40 PP BEND 90 SMARTLINE M/VEGGFESTE	STK	1
2206953	50 PP BEND 90 SMARTLINE M/VEGGFESTE	STK	1
<b>PIPELIFE SMARTLINE FASEVERKTØY</b>			
2207202	FASEVERKTØY INN/UTV 32-50	STK	1
2207203	FASEVERKTØY UNIVERSAL	STK	1
<b>PIPELIFE SMARTLINE RØR, KROM</b>			
2207003	40X1000 PP SMARTLINE RØR KROM	MTR	1
<b>PIPELIFE SMARTLINE GREN, KROM</b>			
2207105	40X40 PP GREN 45 SMARTLINE KROM	STK	1
2207108	40X40 PP GREN 88 SMARTLINE KROM	STK	1
<b>PIPELIFE SMARTLINE GUMMIOVERGANG</b>			
2207163	50X40 GUMMIOVERGANG SMARTLINE	STK	1
2207164	40X32 GUMMIOVERGANG SMARTLINE	STK	1
<b>PIPELIFE SMARTLINE GLIDEMIDDEL</b>			
2207197	50 ABS GLIDEMIDDEL TUBE	STK	1
<b>PIPELIFE ABS AVLØPSRØR OG DELER NRF</b>			
2221592	75 ABS KRYMPEMUFFE	STK	1
2221593	110 ABS KRYMPEMUFFE	STK	1
2221595	110 KLOSETTMANSJETT	STK	1
2221597	75 MENGERING RUND	STK	1
2221598	110 MENGERING RUND	STK	1
2221601	75 MENGERING FLAT	STK	1
2221602	110 MENGERING FLAT	STK	1
2221608	110 TETTINGSRING F/PVC ABS	STK	1





NRF NR	BESKRIVELSE	ENHET	PAKNING
<b>PP AVLØPSRØR M/ MUFFE</b>			
2200106	90X1000 PP RØR M/MUFFE	MTR	1
2200125	90X3000 PP RØR M/MUFFE	MTR	3
<b>PP BEND 90MM</b>			
2200126	90 PP BEND 15	STK	1
2200127	90 PP BEND 30	STK	1
2200128	90 PP BEND 45	STK	1
2200129	90 PP BEND 88,5	STK	1
<b>PP GREN ENKEL 90MM</b>			
2200132	90X90 PP GREN 45	STK	1
2200133	90X90 PP GREN 87,5	STK	1
<b>PP STAKERØR M/ LOKK</b>			
2200134	90 PP STAKERØR M/LOKK	STK	1
<b>PP KORTOVERGANG EKSENTRISK</b>			
2200137	90X75 PP KORTOVERGANGER EKSENTRISK	STK	1
2200141	110X90 PP KORTOVERGANG EKSENTRISK	STK	1
<b>PP DOBBELTMUFFE</b>			
2200142	90 PP DOBBELTMUFFE	STK	1
<b>PP LØPEMUFFE</b>			
2200145	90 PP LØPEMUFFE	STK	1
<b>WAVIN SITECH+ STØYDEMPENDE AVLØPSRØR</b>			
2211805	50X1000 RØR SITECH+	MTR	1
2211806	50X3000 RØR SITECH+	MTR	3
2211807	75X1000 RØR SITECH+	MTR	1
2211808	75X3000 RØR SITECH+	MTR	3
2211812	110X1000 RØR SITECH+	MTR	1
2211813	110X3000 SITECH+	MTR	3
2212275	50 STAKERØR AS+ WAVIN	STK	1
2212276	75 STAKERØR AS+ WAVIN	STK	1
2213231	125 BEND 15GR AS+ WAVIN	STK	1
2213232	125 BEND 30GR AS+ WAVIN	STK	1
2213233	125 BEND 45GR AS+ WAVIN	STK	1
2213234	125 BEND 87GR AS+ WAVIN	STK	1
2213267	125/110X45GR GRENØR AS+ WAVIN	STK	1
2213268	125/110X87GR GRENØR AS+ WAVIN	STK	1
2213269	125/125X45GR GRENØR AS+ WAVIN	STK	1
2213292	110X87 DOBBELGREN SVINGT AS+ WAVIN	STK	1
2213295	125 DOBBELTMUFFE AS+ WAVIN	STK	1
2213369	125/110 KORTREDUKSJON AS+ WAVIN	STK	1



NRF NR	BESKRIVELSE	ENHET	PAKNING
2213378	125 LØPEMUFFE AS+ WAVIN	STK	1
<b>WAVIN SITECH+ BEND</b>			
2211816	50 BEND 15 SITECH+	STK	1
2211817	75 BEND 15 SITECH+	STK	1
2211819	110 BEND 15 SITECH+	STK	1
2211823	50 BEND 30 SITECH+	STK	1
2211824	75 BEND 30 SITECH+	STK	1
2211826	110 BEND 30 SITECH+	STK	1
2211829	50 BEND 45 SITECH+	STK	1
2211831	75 BEND 45 SITECH+	STK	1
2211833	110 BEND 45 SITECH+	STK	1
2211839	50 BEND 87,5 SITECH+	STK	1
2211841	75 BEND 87,5 SITECH+	STK	1
2211843	110 BEND 87,5 SITECH+	STK	1
<b>WAVIN SITECH+ GRENRØR</b>			
2211848	50X50X45 GRENRØR SITECH+	STK	1
2211851	75X75X45 GRENRØR SITECH+	STK	1
2211858	110X110X45 GRENRØR SITECH+	STK	1
2211864	50X50X87,5 GRENRØR SITECH+	STK	1
2211866	75X75X87,5 GRENRØR	STK	1
2211909	75X50X50X87,5 DBL GRENRØR SITECH+	STK	1
2211913	110X110X87,5 SVINGT GRENRØR SITECH+	STK	1
2211916	110X110X87,5 DBL GRENRØR SITECH+	STK	1
<b>WAVIN SITECH+ GREN REDUS</b>			
2211855	110X50X45 GREN REDUS SITECH+	STK	1
2211856	110X75X45 GREN REDUS SITECH+	STK	1
2211865	75X50X87,5 GREN REDUS SITECH+	STK	1
2211868	110X50X87,5 GREN REDUS SITECH+	STK	1
2211869	110X75X87,5 GREN REDUS SITECH+	STK	1
<b>WAVIN SITECH+ STAKERØR</b>			
2211871	50 STAKERØR SITECH+	STK	1
2211872	75 STAKERØR SITECH+	STK	1
2211874	110 STAKERØR SITECH+	STK	1
<b>WAVIN SITECH+ LØPEMUFFE</b>			
2211876	50 LØPEMUFFE SITECH+	STK	1
2211877	75 LØPEMUFFE SITECH+	STK	1
2211879	110 LØPEMUFFE SITECH+	STK	1
<b>WAVIN SITECH+ DOBBEL MUFFE</b>			
2211883	50 DBL MUFFE SITECH+	STK	1
2211884	75 DBL MUFFE SITECH+	STK	1

NRF NR	BESKRIVELSE	ENHET	PAKNING
2211886	110 DBL MUFFE SITECH+	STK	1
<b>WAVIN SITECH+ EKSP./SKJØTERØR</b>			
2211888	50 EKSP/SKJØTERØR SITECH+	STK	1
2211892	110 EKSP/SKJØTERØR SITECH+	STK	1
<b>WAVIN SITECH+ EKSENTR. OVERGANG</b>			
2211896	75/50 EKSENTR.OVERG SITECH+	STK	1
2211897	110/50 EKSENTR.OVERG SITECH+	STK	1
2211898	110/75 EKSENTR.OVERG SITECH+	STK	1
<b>WAVIN SITECH+ TERS</b>			
2211904	50 TERS SITECH+	STK	1
2211905	75 TERS SITECH+	STK	1
2211907	110 TERS SITECH+	STK	1
<b>WAVIN AS+ STAKERØR</b>			
2212272	110 STAKERØR AS+ WAVIN	STK	1
<b>WAVIN AS+ GUMMIMUFFE FOR SIPHON</b>			
2212279	1.1/4 GUMMIMUFFE FOR SIPHON	STK	1
2212281	1.1/2 GUMMIMUFFE FOR SIPHON	STK	1
<b>WAVIN AS+ FLEX. KOBLING EDPM</b>			
2212306	78-75 EPDM FLEX KOBLING AS+ WAVIN	STK	1
2212307	133-125 EPDM FLEX KOBLING AS+ WAVIN	STK	1
<b>WAVIN AS+ BEND</b>			
2213225	110 BEND 15 AS+ WAVIN	STK	1
2213226	110 BEND 30 AS+ WAVIN	STK	1
2213227	110 BEND 45 AS+ WAVIN	STK	1
2213228	110 BEND 67 AS+ WAVIN	STK	1
2213229	110 BEND 87 AS+ WAVIN	STK	1
2213242	50 BEND 15 AS+ WAVIN	STK	1
2213243	50 BEND 30 AS+ WAVIN	STK	1
2213244	50 BEND 45 AS+ WAVIN	STK	1
2213245	50 BEND 67 AS+ WAVIN	STK	1
2213246	50 BEND 87 AS+ WAVIN	STK	1
2213247	75 BEND 15 AS+ WAVIN	STK	1
2213248	75 BEND 30 AS+ WAVIN	STK	1
2213249	75 BEND 45 AS+ WAVIN	STK	1
2213252	75 BEND 87 AS+ WAVIN	STK	1
<b>WAVIN AS+ GRENRØR</b>			
2213258	110/110X87 GRENRØR SVINGT AS+ WAVIN	STK	1
2213259	110/110X45 GRENRØR AS+ WAVIN	STK	1



NRF NR	BESKRIVELSE	ENHET	PAKNING
2213261	110/50X45 GRENRØR AS+ WAVIN	STK	1
2213262	110/50X87 GRENRØR AS+ WAVIN	STK	1
2213263	110/75X45 GRENRØR AS+ WAVIN	STK	1
2213264	110/75X87 GRENRØR AS+ WAVIN	STK	1
2213276	50/50X45 GRENRØR AS+ WAVIN	STK	1
2213277	50/50X87 GRENRØR AS+ WAVIN	STK	1
2213278	75/50X45 GRENRØR AS+ WAVIN	STK	1
2213279	75/50X87 GRENRØR AS+ WAVIN	STK	1
2213281	75/75X45 GRENRØR AS+ WAVIN	STK	1
2213282	75/75X87 GRENRØR AS+ WAVIN	STK	1
<b>WAVIN AS+ DOBBELTMUFFE</b>			
2213294	110 DOBBELTMUFFE AS+ WAVIN	STK	1
2213298	50 DOBBELTMUFFE AS+ WAVIN	STK	1
2213299	75 DOBBELTMUFFE AS+ WAVIN	STK	1
<b>WAVIN AS+ LANGMUFFE</b>			
2213302	110 LANGMUFFE AS+ WAVIN	STK	1
<b>WAVIN AS+ RØR M/ MF</b>			
2213319	110X3000 RØR M/MF AS+ WAVIN	MTR	1
2213327	125X3000 RØR M/MF AS+ WAVIN	MTR	3
2213349	50X3000 RØR M/MF AS+ WAVIN	MTR	1
2213356	75X2700 RØR M/MF AS+ WAVIN	MTR	2.7
2213357	75X3000 RØR M/MF AS+ WAVIN	MTR	1
<b>WAVIN AS+ KORTREDUKSJON</b>			
2213366	110/50 KORTREDUKSJON AS+ WAVIN	STK	1
2213367	110/75 KORTREDUKSJON AS+ WAVIN	STK	1
2213371	160/110 KORTREDUKSJON AS+ WAVIN	STK	1
2213374	75/50 KORTREDUKSJON AS+ WAVIN	STK	1
<b>WAVIN AS+ LØPEMUFFE</b>			
2213377	110 LØPEMUFFE AS+ WAVIN	STK	1
2213382	50 LØPEMUFFE AS+ WAVIN	STK	1
2213383	75 LØPEMUFFE AS+ WAVIN	STK	1
<b>WAVIN AS+ TERS</b>			
2213392	110 TERS AS+ WAVIN	STK	1
2213395	50 TERS AS+ WAVIN	STK	1
2213396	75 TERS AS+ WAVIN	STK	1
<b>WAVIN WAFIX PP RØR U/ MUFFE</b>			
2214005	40X3000 PP RØR U/MUFFE WAFIX	MTR	1
2214008	50X3000 PP RØR U/MUFFE HVIT WAFIX	MTR	1
2214027	32X1000 PP RØR M/MUFFE HVIT WAFIX	MTR	1

NRF NR	BESKRIVELSE	ENHET	PAKNING
2214036	32X3000 PP RØR M/MUFFE HVIT WAFIX	MTR	1
2214043	40X1000 PP RØR M/MUFFE WAFIX	MTR	1
2214045	40X3000 PP RØR M/MUFFE HVIT WAVIX	MTR	1
2214054	50X1000 PP RØR M/MUFFE HVIT WAFIX	MTR	1
2214061	50X3000 PP RØR M/MUFFE HVIT WAFIX	MTR	1
<b>WAVIN WAFIX PP REDUKSJON KORT</b>			
2214286	50/32 PP REDUKSJON KORT HVIT WAFIX	STK	1
2214287	50/40 PP REDUKSJON KORT HVIT WAFIX	STK	1
2214288	75/50 PP REDUKSJON KORT HVIT WAFIX	STK	1
2214289	110/50 PP REDUKSJON KORT HVIT WAFIX	STK	1
<b>WAVIN HEPVO VANNLÅS, VASKEMASKIN TRAKT OG VEGGROSETT</b>			
2214357	32 RETT TØRR VANNLÅS HEPVO	STK	1
2214361	40 RETT TØRR VANNLÅS HEPVO	STK	1
2214381	50 PP VANNLÅS HVIT WAFIX	STK	1
2214382	50 PP VASKEMASKIN TRAKT HVIT WAFIX	STK	1
2214383	50 PP VEGGROSETT HVIT WAFIX	STK	1
2214829	32 VASKEMASKINTRAKT HVIT	STK	1
<b>WAVIN HEPVO ADAPTER</b>			
2214358	32 RETT ADAPTER HEPVO	STK	1
2214362	40 RETT ADAPTER HEPVO	STK	1
<b>WAVIN HEPVO BEND</b>			
2214359	32 BEND 87,5 HEPVO	STK	1
2214363	40 BEND 87,5 HEPVO	STK	1
<b>WAVIN WAFIX SNEPPKLAMMER</b>			
2214462	50 PP SNEPPKLAMMER M/BØYLE HVIT WAFIX	STK	1
2214472	32 PP SNEPPKLAMMER U/BØYLE HVIT WAFIX	STK	1
2214474	40 PP SNEPPKLAMMER U/BØYLE HVIT WAFIX	STK	1
<b>WAVIN WAFIX DOBBELTMUFFE</b>			
2214502	32 PP DOBBELTMUFFE HVIT WAFIX	STK	1
2214504	40 PP DOBBELTMUFFE WAFIX	STK	1
2214506	50 PP DOBBELTMUFFE HVIT WAFIX	STK	1
<b>WAVIN WAFIX LØPEMUFFE</b>			
2214512	32 PP LØPEMUFFE HVIT WAFIX	STK	1
2214514	40 PP LØPEMUFFE HVIT WAFIX	STK	1
2214516	50 PP LØPEMUFFE HVIT WAFIX	STK	1
<b>WAVIN WAFIX BEND</b>			
2214523	32 PP BEND 15 HVIT WAFIX	STK	1
2214524	40 PP BEND 15 WAFIX	STK	1



NRF NR	BESKRIVELSE	ENHET	PAKNING
2214525	50 PP BEND 15 HVIT WAFIX	STK	1
2214527	32 PP BEND 30 HVIT WAFIX	STK	1
2214528	40 PP BEND 30 WAFIX	STK	1
2214529	50 PP BEND 30 HVIT WAFIX	STK	1
2214534	32 PP BEND 45 HVIT WAFIX	STK	1
2214535	40 PP BEND 45 WAFIX	STK	1
2214536	50 PP BEND 45 HVIT WAFIX	STK	1
2214539	32 PP BEND 88 HVIT WAFIX	STK	1
2214541	40 PP BEND 88 WAFIX	STK	1
2214542	50 PP BEND 88 HVIT WAFIX	STK	1
<b>WAVIN WAFIX GREN</b>			
2214553	32 GREN 45 HVIT WAFIX	STK	1
2214554	40 GREN 45 HVIT WAFIX	STK	1
2214555	50 GREN 45 HVIT WAFIX	STK	1
2214558	32 GREN 88 HVIT WAFIX	STK	1
2214559	40/40 PP GRENØR 88,5 HVIT WAFIX	STK	1
2214561	50 GREN 88 HVIT WAFIX	STK	1
<b>WAVIN WAFIX PP REDUKSJON</b>			
2214576	75/32 PP REDUKSJON HVIT WAFIX	STK	1
2214577	75/40 PP REDUKSJON HVIT WAFIX	STK	1
2214578	75/50 PP REDUKSJON HVIT WAFIX	STK	1
2214645	75/32 REDUKSJON F/SPISENDE HVIT	STK	1
2214646	75/50 REDUKSJON F/SPISENDE HVIT	STK	1
2214647	110/50 REDUKSJON F/SPISENDE HVIT	STK	1
2214821	50/32 INNVENDIG REDUSKJON HVIT	STK	1
<b>WAVIN WAFIX PP OVERGANG</b>			
2214581	40/32 PP OVERGANG HVIT WAFIX	STK	1
2214582	50X32 PP OVERGANG HVIT WAFIX	STK	1
2214584	50X40 PP OVERGANG HVIT WAFIX	STK	1
<b>WAVIN WAFIX HETTEMUFFE</b>			
2214594	32X1 1/4 HETTEMUFFE WAFIX	STK	1
2214604	32X1 1/4 HETTEMUFFEBEND 88,5 WAFIX	STK	1
<b>WAVIN WAFIX TERS HVIT</b>			
2214622	32 PP TERS HVIT WAFIX	STK	1
2214624	40 PP TERS HVIT WAFIX	STK	1
2214626	50 PP TERS HVIT WAFIX	STK	1
<b>WAVIN WAFIX PLUSS BEND</b>			
2214668	50 PP BEND 45 HVIT WAFIX PLUSS	STK	1
2214669	50x88,5 WAFIX PP PLUSS BEND HVIT	STK	1
2214795	32 PP BEND 45 HVIT WAFIX PLUSS	STK	1

NRF NR	BESKRIVELSE	ENHET	PAKNING
2214796	32 PP BEND 88,5 HVIT WAFIX PLUSS	STK	1
2214798	40 PP BEND 88,5 HVIT WAFIX PLUSS	STK	1
<b>WAVIN WAFIX ERSTATNINGSMUFFE</b>			
2214826	50 PP ERSTATNINGSMUFFE HVIT	STK	1
<b>WAVIN WAFIX REDUKSJONSBEND, SORT</b>			
2214813	75X50 PP REDUKSJONSBEND 88,5 SORT WAFIX	STK	1
<b>WAVIN WAFIX PP TERS, SORT</b>			
2214824	75 PP HT TERS F/SPISENDE SORT	STK	1
2214825	110 PP HT TERS F/SPISENDE SORT	STK	1
2215364	75 PP TERS SORT WAFIX	STK	1
2215365	110 PP TERS SORT WAFIX	STK	1
<b>WAVIN WAFIX ERSTATNINGSMUFFE, SORT</b>			
2214827	75 PP ERSTATNINGSMUFFE SORT	STK	1
2214828	110 PP ERSTATNINGSMUFFE SORT	STK	1
<b>WAVIN WAFIX SNEPPKLAMMER, SORT</b>			
2214833	75 PP SNEPPKLAMMER M/BØYLE SORT WAFIX	STK	1
2214834	110 PP SNEPPKLAMMER M/BØYLE SORT WAFIX	STK	1
<b>WAVIN WAFIX PP RØR, SORT</b>			
2214835	90X3000 PP RØR U/MUFFE SORT WAFIX	MTR	1
2215315	75X1000 PP RØR M/MUFFE SORT WAFIX	MTR	1
2215316	75X3000 PP RØR M/MUFFE SORT WAFIX	MTR	1
2215317	110X1000 PP RØR M/MUFFE SORT WAFIX	MTR	1
2215318	110X3000 PP RØR M/MUFFE SORT WAFIX	MTR	1
2215319	110X6000 PP RØR M/MUFFE SORT WAFIX	MTR	1
2215321	75X3000 PP RØR U/MUFFE SORT WAFIX	MTR	1
2215322	110X3000 PP RØR U/MUFFE SORT WAFIX	MTR	1
<b>WAVIN WAFIX PP BEND, SORT</b>			
2214837	90 PP BEND 45 SORT WAFIX	STK	1
2214839	90 PP BEND 88,5 SORT WAFIX	STK	1
2215328	75 PP BEND 15 SORT WAFIX	STK	1
2215329	110 PP BEND 15 SORT WAFIX	STK	1
2215331	75 PP BEND 30 SORT WAFIX	STK	1
2215332	110 PP BEND 30 SORT WAFIX	STK	1
2215333	75 PP BEND 45 SORT WAFIX	STK	1
2215334	110 PP BEND 45 SORT WAFIX	STK	1
2215335	75 PP BEND 67 SORT WAFIX	STK	1
2215336	110 PP BEND 67 SORT WAFIX	STK	1
2215337	75 PP BEND 88,5 SORT WAFIX	STK	1
2215338	110 PP BEND 88,5 SORT WAFIX	STK	1



NRF NR	BESKRIVELSE	ENHET	PAKNING
2215339	75 PP LANGBEND 88,5 SORT WAFIX	STK	1
2215341	110 LANGBEND 88,5 SORT WAFIX	STK	1
<b>WAVIN WAFIX GRENRØR, SORT</b>			
2214841	90/90 PP GRENRØR 45 SORT WAFIX	STK	1
2214843	90/90 PP GRENRØR 88,5 SORT WAFIX	STK	1
2215342	75/50 PP GRENRØR 45 SORT WAFIX	STK	1
2215343	75/75 PP GRENRØR 45 SORT WAFIX	STK	1
2215344	110/50 PP GRENRØR 45 SORT WAFIX	STK	1
2215345	110/75 PP GRENRØR 45 SORT WAFIX	STK	1
2215346	110/110 PP GRENRØR 45 SORT WAFIX	STK	1
2215347	75/50 PP GRENRØR 88,5 SORT WAFIX	STK	1
2215348	75/75 PP GRENRØR 88,5 SORT WAFIX	STK	1
2215349	110/50 PP GRENRØR 88,5 SORT WAFIX	STK	1
2215351	110/75 GRENRØR 88,5 SORT WAFIX	STK	1
2215352	110/110 PP GRENRØR 88,5 SORT WAFIX	STK	1
2215353	110/110 PP GRENRØR 88,5 SORT WAVIX SWEPT ENTRY	STK	1
2215355	110X110 DBL GRENRØR 45 SORT WAFIX	STK	1
<b>WAVIN WAFIX LØPEMUFFE, SORT</b>			
2214845	90 PP LØPEMUFFE SORT WAFIX	STK	1
2215326	75 PP LØPEMUFFE SORT WAFIX	STK	1
2215327	110 PP LØPEMUFFE SORT WAFIX	STK	1
<b>WAVIN WAFIX DOBBELTMUFFE, SORT</b>			
2214846	90 PP DOBBELTMUFFE SORT WAFIX	STK	1
2215324	75 PP DOBBELTMUFFE SORT WAFIX	STK	1
2215325	110 PP DOBBELTMUFFE SORT WAFIX	STK	1
<b>WAVIN WAFIX REDUKSJON, SORT</b>			
2214814	110/90 PP REDUKSJON SORT WAFIX	STK	1
2214822	110/75 INNVENDIG REDUKSJON SORT	STK	1
2214847	90/75 PP REDUKSJON EKSENTRISK SORT WAFIX	STK	1
2215356	75/50 PP REDUKSJON SORT WAFIX	STK	1
2215357	110/50 PP REDUKSJON SORT WAFIX	STK	1
2215358	110/75 PP REDUKSJON SORT WAFIX	STK	1
2215388	75/50 PP REDUKSJON KORT SORT WAFIX	STK	1
2215389	110/50 PP REDUKSJON KORT SORT WAFIX	STK	1
2215391	110/75 PP REDUKSJON KORT SORT WAFIX	STK	1
<b>WAVIN WAFIX STAKERØR M/LOKK, SORT</b>			
2215359	75 PP STAKERØR M/LOKK SORT WAFIX	STK	1
2215361	110 PP STAKERØR M/LOKK SORT WAFIX	STK	1
<b>WAVIN WAFIX PLUSS GRENRØR, SORT</b>			
2214812	110X75 GRENRØR 88,5 SORT WAFIX PLUSS SWEPT ENTRY	STK	1











NRF NR	BESKRIVELSE	ENHET	PAKNING
2215384	110X110 PP GRENRØR 88,5 SORT WAFIX PLUSS SWEPT ENTRY	STK	1
<b>WAVIN WAFIX PLUSS BEND, SORT</b>			
2215366	75 BEND 15 SORT WAFIX PLUSS	STK	1
2215367	110 BEND 15 SORT WAFIX PLUSS	STK	1
2215368	75 BEND 30 SORT WAFIX PLUSS	STK	1
2215369	110 BEND 30 SORT WAFIX PLUSS	STK	1
2215371	75 BEND 45 SORT WAFIX PLUSS	STK	1
2215372	110 BEND 45 SORT WAFIX PLUSS	STK	1
2215373	75 BEND 88 SORT WAFIX PLUSS	STK	1
2215374	110 BEND 88 SORT WAFIX PLUSS	STK	1
2215375	75 LANGBEND 88 SORT WAFIX PLUSS	STK	1
2215376	110 LANGBEND 88 SORT WAFIX PLUSS	STK	1
<b>WAVIN WAFIX PLUSS GREN, SORT</b>			
2215377	75/75 GREN 45 SORT WAFIX PLUSS	STK	1
2215378	110/75 GREN SORT WAFIX PLUSS	STK	1
2215379	110/110 GREN 45 SORT WAFIX PLUSS	STK	1
2215381	75/75 GREN 88 SORT WAFIX PLUSS	STK	1
2215382	110/75 GREN 88 SORT WAFIX PLUSS	STK	1
2215383	110/110 GREN 88 SORT WAFIX PLUSS	STK	1
<b>GF ABS RØRKLAMMER</b>			
2228575	20 GF RØRKLAMMER 061 PP	STK	1
2228576	25 GF RØRKLAMMER 061 PP	STK	1
2228577	32 GF RØRKLAMMER 061 PP	STK	1
2228578	40 GF RØRKLAMMER 061 PP	STK	1
2228579	50 GF RØRKLAMMER 061 PP	STK	1
2228581	63 GF RØRKLAMMER 061 PP	STK	1
<b>GEBERIT SILENT PRO AVLØPSSYSTEM RØR M/ MUFFE</b>			
2293704	110X150 RØR MED MUFFE SILENT PRO	STK	1
2293721	50X1000 RØR MED MUFFE SILENT PRO	STK	1
2293722	75X1000 RØR MED MUFFE SILENT PRO	STK	1
2293724	110X1000 RØR MED MUFFE SILENT PRO	STK	1
2293734	50X2000 RØR MED MUFFE SILENT PRO	STK	1
2293735	75X2000 RØR MED MUFFE SILENT PRO	STK	1
2293737	110X2000 RØR MED MUFFE SILENT PRO	STK	1
2293738	125X2000 RØR MED MUFFE SILENT PRO	STK	1
2293741	50X3000 RØR MED MUFFE SILENT PRO	STK	1
2293742	75X3000 RØR MED MUFFE SILENT PRO	STK	1
2293743	90X3000 RØR MED MUFFE SILENT PRO	STK	1
2293744	110X3000 RØR MED MUFFE SILENT PRO	STK	1
2293745	125X3000 RØR MED MUFFE SILENT PRO	STK	1
2294213	75X75 GRENRØR 45 307.074	STK	1



NRF NR	BESKRIVELSE	ENHET	PAKNING
<b>GEBERIT SILENT PRO AVLØPSSYSTEM BEND</b>			
	2293747 50X15 BEND SILENT PRO	STK	1
	2293748 75X15 BEND SILENT PRO	STK	1
	2293751 110X15 BEND SILENT PRO	STK	1
	2293754 50X30 BEND SILENT PRO	STK	1
	2293755 75X30 BEND SILENT PRO	STK	1
	2293757 110X30 BEND SILENT PRO	STK	1
	2293761 50X45 BEND SILENT PRO	STK	1
	2293762 75X45 BEND SILENT PRO	STK	1
	2293764 110X45 BEND SILENT PRO	STK	1
	2293767 50X67,5 BEND SILENT PRO	STK	1
	2293768 75X67,5 BEND SILENT PRO	STK	1
	2293771 110X67,5 BEND SILENT PRO	STK	1
	2293772 50X87,5 BEND SILENT PRO	STK	1
	2293773 75X87,5 BEND SILENT PRO	STK	1
	2293775 110X87,5 BEND SILENT PRO	STK	1
<b>GEBERIT SILENT PRO AVLØPSSYSTEM GREN</b>			
	2293778 50X50X45 GREN SILENT PRO	STK	1
	2293779 75X50X45 GREN SILENT PRO	STK	1
	2293781 75X75X45 GREN SILENT PRO	STK	1
	2293785 110X50X45 GREN SILENT PRO	STK	1
	2293786 110X75X45 GREN SILENT PRO	STK	1
	2293787 110X90X45 GREN SILENT PRO	STK	1
	2293788 110X110X45 GREN SILENT PRO	STK	1
	2293798 50X50X87,5 GREN SILENT PRO	STK	1
	2293799 75X50X87,5 GREN SILENT PRO	STK	1
	2293801 75X75X87,5 GREN SILENT PRO	STK	1
	2293804 110X50X87,5 GREN SILENT PRO	STK	1
	2293805 110X75X87,5 GREN SILENT PRO	STK	1
	2293814 110X110X87,5 GREN SILENT PRO	STK	1
<b>GEBERIT SILENT PRO AVLØPSSYSTEM DIV. GREN</b>			
	2293822 110X90X45 PARALELLGREN SILENT PRO	STK	1
	2293826 110X75X110X87,5 SJAKTBENDGREN VENSTRE SILENT PRO	STK	1
	2293829 110X75X110X87,5 SJAKTBENDGREN HØYRE SILENT PRO	STK	1
	2293833 110X110X87,5 HJØRNEGREN SILENT PRO	STK	1
	2293842 110X110X75X87,5 KOMBI-BENDHJØRNEGREN V SILENT PRO	STK	1
	2293846 110X110X75X87,5 KOMBI-BENDHJØRNEGREN H SILENT PRO	STK	1
<b>GEBERIT SILENT PRO AVLØPSSYSTEM EKSENTRISK OVERGANG</b>			
	2293847 75X50 EKSENTRISK OVERGANG SILENT PRO	STK	1
	2293851 110X50 EKSENTRISK OVERGANG SILENT PRO	STK	1
	2293852 110X75 EKSENTRISK OVERGANG SILENT PRO	STK	1

NRF NR	BESKRIVELSE	ENHET	PAKNING
<b>GEBERIT SILENT PRO AVLØPSSYSTEM STAKERØR</b>			
 2293858	50 STAKERØR RUND LUKE SILENT PRO	STK	1
2293859	75 STAKERØR RUND LUKE SILENT PRO	STK	1
2293862	110 STAKERØR RUND LUKE SILENT PRO	STK	1
<b>GEBERIT SILENTPRO AVLØPSSYSTEM DOBBELTMUFFE</b>			
 2293868	50 DOBBELTMUFFE SILENT PRO	STK	1
2293869	75 DOBBELTMUFFE SILENT PRO	STK	1
2293872	110 DOBBELTMUFFE SILENT PRO	STK	1
2293873	125 DOBBELTMUFFE SILENT PRO	STK	1
<b>GEBERIT SILENT PRO AVLØPSSYSTEM GLIDEMUFFE</b>			
 2293875	50 GLIDEMUFFE SILENT PRO	STK	1
2293876	75 GLIDEMUFFE SILENT PRO	STK	1
2293878	110 GLIDEMUFFE SILENT PRO	STK	1
<b>GEBERIT SILENT PRO AVLØPSSYSTEM EKSPANSJONSMUFFE</b>			
2293883	75 EKSPANSJONSMUFFE SILENT PRO	STK	1
2293885	110 EKSPANSJONSMUFFE SILENT PRO	STK	1
<b>GEBERIT SILENT PRO AVLØPSSYSTEM KLAMMER</b>			
 2293887	50 KLAMMER M/GUMMI M8/M10 SILENT PRO	STK	1
2293888	75 KLAMMER M/GUMMI M8/M10 SILENT PRO	STK	1
2293891	110 KLAMMER M/GUMMI M8/M10 SILENT PRO	STK	1
<b>GEBERIT SILENT AVLØPSSYSTEM</b>			
 2294009	75 SILENT RØR 307.000	MTR	3
2294016	110 SILENT RØR 310.000	MTR	3
2294099	75 SILENT BEND 45 307.450	STK	1
2294106	110 SILENT BEND 45 310.450	STK	1
2294159	75 SILENT BEND 88 307.880	STK	1
2294166	110 SILENT BEND 88 310.880	STK	1
 2294229	110X75 GRENRØR 45 310.074	STK	1
2294375	110 LANGMUFFE - EKSPANSJONSMUFFE	STK	1
2294529	75 RØRKLAMMER M/GUMMI INNLEGG	STK	1
2294536	110 RØRKLAMMER M/GUMMI INNLEGG	STK	1
<b>GEBERIT MEPLA PRESSFITTINGS RØR</b>			
 2472001	16 MEPLA RØR 3 M GEBERIT	MTR	1
2472002	20 MEPLA RØR 3 M GEBERIT	MTR	1
2472003	16 MEPLA RØR 5M GEBERIT	MTR	5
2472005	20 MEPLA RØR 5M GEBERIT	MTR	5
2472007	26 MEPLA RØR 5M GEBERIT	MTR	5
2472009	32 MEPLA RØR 5M GEBERIT	MTR	5
2472012	40 MEPLA RØR 5M GEBERIT	MTR	5
2472014	50 MEPLA RØR 5M GEBERIT	MTR	5

NRF NR	BESKRIVELSE	ENHET	PAKNING
2472016	63 MEPLA RØR 5M GEBERIT	MTR	5
2472018	75 MEPLA RØR 5M GEBERIT	MTR	5
2472045	20 MEPLA RØR 50M KVEIL GEBERIT	MTR	50
<b>GEBERIT MEPLA PRESSFITTING ALBU UTV.</b>			
2472227	3/4X20 MEPLA ALBU UTV GEBERIT	STK	1
2472229	3/4X26 MEPLA ALBU UTV GEBERIT	STK	1
2472234	1X32 MEPLA ALBU UTV GEBERIT	STK	1
<b>GEBERIT MEPLA- MAPRESS OVERGANG</b>			
2472241	16X15 MEPLA-MAPRESS OVERGANG GEBERIT	STK	1
2472244	32X28 MEPLA-MAPRESS OVERGANG GEBERIT	STK	1
2472245	40X35 MEPLA-MAPRESS OVERGANG GEBERIT	STK	1
<b>GEBERIT MEPLA ALBU INNV</b>			
2472255	1/2X20 MEPLA ALBU INNV GEBERIT	STK	1
2472259	3/4X26 MEPLA ALBU INNV GEBERIT	STK	1
<b>GEBERIT MEPLA ALBU</b>			
2472272	16 MEPLA ALBU 90 GEBERIT	STK	1
2472273	20 MEPLA ALBU 90 GEBERIT	STK	1
2472275	26 MEPLA ALBU 90 GEBERIT	STK	1
2472277	32 MEPLA ALBU 90 GEBERIT	STK	1
2472279	40 MEPLA ALBU 90 GEBERIT	STK	1
2472282	50 MEPLA ALBU 90 GEBERIT	STK	1
2472284	63 MEPLA ALBU 90 GEBERIT	STK	1
2472286	75 MEPLA ALBU 90 GEBERIT	STK	1
<b>GEBERIT MEPLA BEND</b>			
2472293	26 MEPLA BEND 45 GEBERIT	STK	1
2472295	32 MEPLA BEND 45 GEBERIT	STK	1
2472297	40 MEPLA BEND 45 GEBERIT	STK	1
2472299	50 MEPLA BEND 45 GEBERIT	STK	1
2472302	63 MEPLA BEND 45 GEBERIT	STK	1
<b>GEBERIT MEPLA T- RØR</b>			
2472312	16X16X16 MEPLA T-RØR GEBERIT	STK	1
2472313	20X20X20 MEPLA T-RØR GEBERIT	STK	1
2472315	26X26X26 MEPLA T-RØR GEBERIT	STK	1
2472317	32X32X32 MEPLA T-RØR GEBERIT	STK	1
2472319	40X40X40 MEPLA T-RØR GEBERIT	STK	1
2472322	50X50X50 MEPLA T-RØR GEBERIT	STK	1
2472324	63X63X63 MEPLA T-RØR GEBERIT	STK	1
2472333	20X1/2X20 MEPLA T-RØR INNV GEBERIT	STK	1
2472335	26X1/2X26 MEPLA T-RØR INNV GEBERIT	STK	1
2472339	26X3/4X26 MEPLA T-RØR INNV GEBERIT	STK	1



NRF NR	BESKRIVELSE	ENHET	PAKNING
2472342	32X1/2X32 MEPLA T-RØR INNV GEBERIT	STK	1
2472344	32X3/4X32 MEPLA T-RØR INNV GEBERIT	STK	1
2472346	32X1X32 MEPLA T-RØR INNV GEBERIT	STK	1
2472348	40X1/2X40 MEPLA T-RØR INNV GEBERIT	STK	1
2472352	50X1/2X50 MEPLA T-RØR INNV GEBERIT	STK	1
2472353	40X1 1/4X40 MEPLA T-RØR INNV GEBERIT	STK	1
2472356	63X1/2X63 MEPLA T-RØR INNV GEBERIT	STK	1
2472357	50X1 1/2X50 MEPLA T-RØR INNV GEBERIT	STK	1
2472385	20X16X16 MEPLA T-RØR GEBERIT	STK	1
2472387	20X16X20 MEPLA T-RØR GEBERIT	STK	1
2472394	26X16X26 MEPLA T-RØR GEBERIT	STK	1
2472398	26X20X26 MEPLA T-RØR GEBERIT	STK	1
2472405	32X16X32 MEPLA T-RØR GEBERIT	STK	1
2472409	32X20X32 MEPLA T-RØR GEBERIT	STK	1
2472414	32X26X26 MEPLA T-RØR GEBERIT	STK	1
2472416	32X26X32 MEPLA T-RØR GEBERIT	STK	1
2472421	40X20X40 MEPLA T-RØR GEBERIT	STK	1
2472423	40X26X40 MEPLA T-RØR GEBERIT	STK	1
2472425	40X32X40 MEPLA T-RØR GEBERIT	STK	1
2472426	50X26X50 MEPLA PVDF T-STYKKE	STK	1
2472427	50X32X50 MEPLA T-RØR GEBERIT	STK	1
2472432	50X40X50 MEPLA T-RØR GEBERIT	STK	1
2472436	63X32X63 MEPLA T-RØR GEBERIT	STK	1
2472438	63X40X63 MEPLA T-RØR GEBERIT	STK	1
2472441	63X50X63 MEPLA T-RØR GEBERIT	STK	1
<b>GEBERIT MEPLA SKJØTESTK</b>			
2472452	16 MEPLA SKJØTESTK GEBERIT	STK	1
2472453	20 MEPLA SKJØTESTK GEBERIT	STK	1
2472455	26 MEPLA SKJØTESTK GEBERIT	STK	1
2472457	32 MEPLA SKJØTESTK GEBERIT	STK	1
2472459	40 MEPLA SKJØTESTK GEBERIT	STK	1
2472462	50 MEPLA SKJØTESTK GEBERIT	STK	1
2472464	63 MEPLA SKJØTESTK GEBERIT	STK	1
2472466	75 MEPLA SKJØTESTK GEBERIT	STK	1
<b>GEBERIT MEPLA REDUKSJON</b>			
2472473	20X16 MEPLA REDUKSJON GEBERIT	STK	1
2472475	26X16 MEPLA REDUKSJON GEBERIT	STK	1
2472477	26X20 MEPLA REDUKSJON GEBERIT	STK	1
2472482	32X20 MEPLA REDUKSJON GEBERIT	STK	1
2472484	32X26 MEPLA REDUKSJON GEBERIT	STK	1
2472488	40X26 MEPLA REDUKSJON GEBERIT	STK	1
2472491	40X32 MEPLA REDUKSJON GEBERIT	STK	1
2472493	50X32 MEPLA REDUKSJON GEBERIT	STK	1
2472495	50X40 MEPLA REDUKSJON GEBERIT	STK	1



NRF NR	BESKRIVELSE	ENHET	PAKNING
2472499	63X50 MEPLA REDUKSJON GEBERIT	STK	1
<b>GEBERIT MEPLA OVERGANG UTV</b>			
2472523	1/2X16 MEPLA OVERGANG UTV GEBERIT	STK	1
2472525	1/2X20 MEPLA OVERGANG UTV GEBERIT	STK	1
2472527	3/4X20 MEPLA OVERGANG UTV. GEBERIT	STK	1
2472529	1/2X26 MEPLA OVERGANG UTV GEBERIT	STK	1
2472532	3/4X26 MEPLA OVERGANG UTV GEBERIT	STK	1
2472534	1X26 MEPLA OVERGANG UTV. GEBERIT	STK	1
2472536	1X32 MEPLA OVERGANG UTV. GEBERIT	STK	1
2472537	1 1/4X32 MEPLA OVERGANG UTV. GEBERIT	STK	1
2472538	1X40 MEPLA OVERGANG UTV. GEBERIT	STK	1
2472541	1 1/4X40 MEPLA OVERGANG UTV. GEBERIT	STK	1
2472542	1 1/2X40 MEPLA OVERGANG UTV GEBERIT	STK	1
2472543	1 1/2X50 MEPLA OVERGANG UTV GEBERIT	STK	1
2472544	2X50 MEPLA OVERGANG UTV. GEBERIT	STK	1
2472545	2X63 MEPLA OVERGANG UTV. GEBERIT	STK	1
2472547	2 1/2X75 MEPLA OVERGANG UTV GEBERIT	STK	1
<b>JOTI ABS DELER TIL AVLØP</b>			
3402291	PURUS JOTI SQUARE TILE INSERT	STK	1
4513082	32X25 UNION M/KOBLINGER HVIT	STK	1
4513475	1 1/4 1 1/2X32/40 AVLØPSSETT	STK	1
4513736	160X600 AVLØPSRØR HVIT	STK	1
4513923	40 LUKTSTOPP VERTIKAL MONTASJE	STK	1
4514093	32X80 HVIT VEGGROSETT 51512	STK	1
4514363	DUSJKARAVLØP M/KROM LOKK	STK	1
4514365	HÅRSIL / LOFILTER	STK	1
4515644	40X32 INNSTIKK REDUKSJON HVIT	STK	1
4515829	10-15 VÅTROM ENKEL HVIT	STK	1
<b>GEBERIT MEPLA OVERGANG INNV</b>			
2472563	1/2X16 MEPLA OVERGANG INNV GEBERIT	STK	1
2472565	1/2X20 MEPLA OVERGANG INNV GEBERIT	STK	1
2472567	3/4X20 MEPLA OVERGANG INNV. GEBERIT	STK	1
2472569	3/4X26 MEPLA OVERGANG INNV GEBERIT	STK	1
2472572	1X26 MEPLA OVERGANG INNV. GEBERIT	STK	1
2472574	1X32 MEPLA OVERGANG INNV. GEBERIT	STK	1
2472576	1X40 MEPLA OVERGANG INNV. GEBERIT	STK	1
2472578	1 1/4X40 MEPLA OVERGANG INNV. GEBERIT	STK	1
2472579	1 1/2X50 MEPLA OVERGANG INNV GEBERIT	STK	1
2472582	2X63 MEPLA OVERGANG INNV. GEBERIT	STK	1
<b>GEBERIT MEPLA TIPPUNION</b>			
2472613	1/2X16 MEPLA TIPPUNION GEBERIT	STK	1
2472615	1/2X20 MEPLA TIPPUNION GEBERIT	STK	1

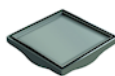

NRF NR	BESKRIVELSE	ENHET	PAKNING
2472617	3/4X26 MEPLA TIPPUNION GEBERIT	STK	1
2472619	1X32 MEPLA TIPPUNION GEBERIT	STK	1
2472622	1 1/4X40 MEPLA TIPPUNION GEBERIT	STK	1
2472624	1 1/2X50 MEPLA TIPPUNION GEBERIT	STK	1
2472626	2X63 MEPLA TIPPUNION GEBERIT	STK	1
<b>GEBERIT MEPLA OVERG. INNV GJ OG LØPEMUTTER</b>			
2472666	26X1/2 MEPLA OVERG.INNV.GJ.OG LØPEMUTTER	STK	1
2472677	32X3/4 MEPLA OVERG.INNV.GJ.OG LØPEMUTTER	STK	1
2472679	32X1 MEPLA OVERG.INNV.GJ.OG LØPEMUTTER	STK	1
2472685	32X2 MEPLA OVERG.INNV.GJ.OG LØPEMUTTER	STK	1
2472686	40X1 1/4 MEPLA OVERG.INNV.GJ.OG LØPEMUTT	STK	1
2472687	40X2 MEPLA OVERG.INNV.GJ.OG LØPEMUTTER	STK	1
2472689	50X11/2 MEPLA OVERG.INNV.GJ OG LØPEMUTTE	STK	1
2472693	50X2 MEPLA OVERG.INNV.GJ.OG LØPEMUTTER	STK	1
<b>GEBERIT MEPLA KULEVENTIL</b>			
2472711	16 MEPLA KULEVENTIL	STK	1
2472712	20 MEPLA KULEVENTIL	STK	1
2472713	26 MEPLA KULEVENTIL	STK	1
2472714	32 MEPLA KULEVENTIL	STK	1
<b>JOTI ABS AVLØP - ALBU</b>			
4512863	1 1/4X32 ALBU 90 51071	STK	1
4512869	40X1 1/2 ALBUE 90 M/MUTTER HVIT	STK	1
4513396	11/2 - 11/4X40 SERV ALBUE M/LUKTSPERRE	STK	1
4513397	SERVANTALBUE M/LUKTSPERRE KROM	STK	1
<b>JOTI ABS AVLØP - KOMBI OG GUMMINIPPEL</b>			
4514803	43/32 GUMMINIPPEL	STK	1
4514816	70/32 GUMMINIPPEL 50071	STK	1
4514934	64/58-50/40 KOMBINIPPEL	STK	1
4514935	130/123-110/75 KOMBINIPPEL	STK	1
4514936	75/70-50/40 KOMBINIPPEL	STK	1
4514938	50 - 40/32 KOMBINIPPEL	STK	1
4514939	96/83-86-75-50 KOMBINIPPEL	STK	1
4514951	105/90 GUMMINIPPEL 50125 SORT GUMMIP	STK	1
<b>JOTI ABS AVLØP - VANNLÅS</b>			
4513359	1 1/4X32 FLASKEVANNLÅS HVIT	STK	1
4513366	1 1/4X40 FLASKEVANNLÅS HVIT	STK	1
4513371	1 1/4X32 PURUS KOMBIVANNLÅS HVIT	STK	1
4513372	PURUS FLASKEVANNLÅS M/SERVANTVENTIL	STK	1
4513375	1 1/4X40 PURUS KOMBIVANNLÅS HVIT	STK	1
4513392	1 1/4X32/40 VERTIKAL VANNLÅS HVIT	STK	1
4513474	UNIVERSALVANNLÅS F/UTSLAGSVASK OG VASKEKAR	STK	1

NRF NR	BESKRIVELSE	ENHET	PAKNING
<b>JOTI ABS AVLØP - VASKEMASKINTRAKT</b>			
4513902	40 VASKEMASKINTRAKT M/PUM VEGGSETT	STK	1
4513903	1 1/4X40 V.MASKINTRAKT 51517	STK	1
4513908	40 VASKEMASKINTRAKT M/PUM	STK	1
4513909	32 VASKEMASKINTRAKT M/VANNLÅS HVIT	STK	1
4513911	VASKEMASKINTRAKT M/VANNLÅS	STK	1
<b>AVLØPSRØR OG DELER UTOMHUS</b>			
<b>PVC/ PP AVLØPSRØR - GRUNNAVLØPSRØR</b>			
2251021	75X6000 PVC GRUNNAVL RØR RØDBRUN M/M SN8	MTR	6
2251059	110X6000 PVC GRUNNAVL RØR RØDBR M/M SN8	MTR	6
2251079	125X6000 PVC GRUNNAVL RØR RØDBR M/M SN8	MTR	6
2251119	160X6000 PVC GRUNNAVL RØR RØDBR M/M SN8	MTR	6
2251159	200X6000 PVC GRUNNAVL RØR RØDBR M/M SN8	MTR	6
2251239	315X6000 PVC GRUNNAVL RØR RØDBR M/M SN8	MTR	6
2251279	400X6000 PVC GRUNNAVL RØR RØDBR M/M SN8	MTR	6
<b>PVC/ PP GRUNNAVLØPSRØR - BEND LANGE</b>			
2251023	250 BEND 11 LANGE RØDBRUN	STK	1
2251024	250 BEND 22 LANGE RØDBRUNE	STK	1
2251025	250 BEND 30 LANG RØDBRUNE	STK	1
2251026	250 BEND 45 LANG RØDBRUN	STK	1
2251028	315 BEND 11 LANGE RØDBRUN	STK	1
2251029	315 BEND 22 LANGE RØDBRUNE	STK	1
2251031	315 BEND 30 LANG RØDBRUN	STK	1
2251032	315 BEND 45 LANG RØDBRUN	STK	1
2251549	110 BEND 11 LANG RØDBRUN	STK	1
2251559	110 BEND 22 LANG RØDBRUN	STK	1
2251564	110 BEND 30 LANG RØDBRUN	STK	1
2251569	110 BEND 45 LANG RØDBRUN	STK	1
2251589	125 BEND 11 LANG RØDBRUN	STK	1
2251599	125 BEND 22 LANG RØDBRUN	STK	1
2251605	125 BEND 30 LANG RØDBRUN	STK	1
2251609	125 BEND 45 LANG RØDBRUN	STK	1
2251664	160 BEND 5 LANG RØDBRUN	STK	1
2251669	160 BEND 11 LANG RØDBRUN	STK	1
2251679	160 BEND 22 LANG RØDBRUN	STK	1
2251684	160 BEND 30 LANG RØDBRUN	STK	1
2251689	160 BEND 45 LANG RØDBRUN	STK	1
2251744	200 BEND 5 LANG RØDBRUN	STK	1
2251749	200 BEND 11 LANG RØDBRUN	STK	1
2251759	200 BEND 22 LANG RØDBRUN	STK	1
2251764	200 BEND 30 LANG RØDBRUN	STK	1
2251769	200 BEND 45 LANG RØDBRUN	STK	1







NRF NR	BESKRIVELSE	ENHET	PAKNING
<b>PVC/ PP AVLØPSRØR - KRYMPEMUFFE/ OVERGANG</b>			
2251033	110 KRYMPEMUFFE/OVERGANG SA RØD	STK	1
2251034	125 KRYMPEMUFFE/OVERGANG SA RØD	STK	1
2251035	160 KRYMPEMUFFE/OVERGANG SA RØD	STK	1
2251036	200 KRYMPEMUFFE/OVERGANG SA RØD	STK	1
<b>PVC/ PP AVLØPSRØR BEND RØD</b>			
2252214	75 BEND 15 RØD	STK	1
2252224	75 BEND 30 RØD	STK	1
2252229	75 BEND 45 RØD	STK	1
2252239	75 BEND 87,5 RØD	STK	1
2252254	110 BEND 15 RØD	STK	1
2252264	110 BEND 30 RØD	STK	1
2252269	110 BEND 45 RØD	STK	1
2252279	110 BEND 90 RØD	STK	1
2252299	125 BEND 15 RØD	STK	1
2252305	125 BEND 30 RØD	STK	1
2252309	125 BEND 45 RØD	STK	1
2252319	125 BEND 87,5 RØD	STK	1
2252374	160 BEND 15 RØD	STK	1
2252384	160 BEND 30 RØD	STK	1
2252389	160 BEND 45 RØD	STK	1
2252394	160 BEND 87,5 RØD	STK	1
2252409	200 BEND 15 RØD	STK	1
2252419	200 BEND 30 RØD	STK	1
2252424	200 BEND 45 RØD	STK	1
2252434	200 BEND 87,5 RØD	STK	1
2252484	250 BEND 15 RØD	STK	1
2252494	250 BEND 30 RØD	STK	1
2252499	250 BEND 45 RØD	STK	1
2252505	250 BEND 87,5 RØD	STK	1
2252559	315 BEND 15 RØD	STK	1
2252569	315 BEND 30 RØD	STK	1
2252574	315 BEND 45 RØD	STK	1
2252679	400 BEND 15 RØD	STK	1
2252689	400 BEND 30 RØD	STK	1
2252694	400 BEND 45 RØD	STK	1
<b>PVC/ PP AVLØPSRØR - GRENRØR/ GRUNNRØR</b>			
2253005	75X75 GRENRØR 45 RØD	STK	1
2253009	110X75 GRENRØR 45 RØD	STK	1
2253014	110X110 GRENRØR 45 RØD	STK	1
2253019	125X110 GRENRØR 45 RØD	STK	1
2253024	125X125 GRENRØR 45 RØD	STK	1
2253044	160X110 GRENRØR 45 RØD	STK	1
2253049	160X125 GRENRØR 45 RØD	STK	1

NRF NR	BESKRIVELSE	ENHET	PAKNING
2253054	160X160 GRENRØR 45 RØD	STK	1
2253084	200X110 GRENRØR 45 RØD	STK	1
2253089	200X125 GRENRØR 45 RØD	STK	1
2253094	200X160 GRENRØR 45 RØD	STK	1
2253105	200X200 GRENRØR 45 RØD	STK	1
2253144	250X110 GRENRØR 45 RØD	STK	1
2253149	250X125 GRENRØR 45 RØD	STK	1
2253159	250X160 GRENRØR 45 RØD	STK	1
2253169	250X200 GRENRØR 45 RØD	STK	1
2253179	250X250 GRENRØR 45 RØD	STK	1
2253224	315X110 GRENRØR 45 RØD	STK	1
2253239	315X160 GRENRØR 45 RØD	STK	1
2253249	315X200 GRENRØR 45 RØD	STK	1
2253259	315X250 GRENRØR 45 RØD	STK	1
2253269	315X315 GRENRØR 45 RØD	STK	1
2253344	400X160 GRENRØR 45 RØD	STK	1
2253354	400X200 GRENRØR 45 RØD	STK	1
2253364	400X250 GRENRØR 45 RØD	STK	1
2253374	400X315 GRENRØR 45 RØD	STK	1
2253379	400X400 GRENRØR 45 RØD	STK	1
<b>PVC/ PP AVLØPSRØR - SADELSTYKKE</b>			
2253724	160X110 SADELSTYKKE 45 RØD	STK	1
<b>PVC/ PP AVLØPSRØR - STAKERØR</b>			
2254409	110 STAKERØR RØD M/RUND LUKE	STK	1
2254414	125 STAKERØR RØD M/RUND LUKE	STK	1
2254424	160 STAKERØR RØD M/RUND LUKE	STK	1
2254434	200 STAKERØR M/RUND LUKE RØD	STK	1
<b>PVC/ PP AVLØPSRØR - DOBBELTMUFFE RØD</b>			
2255005	75 DBL MUFFE RØD F/PVC/PP GR AVL RØR	STK	1
2255009	110 DBL MUFFE RØD F/PVC/PP GRUNNAVLØP	STK	1
2255014	125 DBL MUFFE RØD F/PVC/PP GR AVL RØR	STK	1
2255024	160 DBL MUFFE RØD F/PVC/PP GRUNNAVLØP	STK	1
2255034	200 DBL MUFFE RØD F/PVC/PP GRUNNAVLØP	STK	1
2255044	250 DBL MUFFE RØD F/PVC/PP GR AVL RØR	STK	1
2255054	315 DBL MUFFE RØD F/PVC/PP GR AVL RØR	STK	1
2255064	400 DBL MUFFE RØD F/PVC/PP GR AVL RØR	STK	1
<b>PVC/ PP LØPEMUFFE RØR</b>			
2255209	110 LØPEMUFFE RØD F/PVC/PP GRUNNAVLØP	STK	1
2255214	125 LØPEMUFFE RØD F/PVC/PP GR AVL RØR	STK	1
2255224	160 LØPEMUFFE RØD F/PVC/PP GRUNNAVLØP	STK	1
2255234	200 LØPEMUFFE RØD F/PVC/PP GRUNNAVLØP	STK	1
2255244	250 LØPEMUFFE RØD F/PVC/PP GR AVL RØR	STK	1

NRF NR	BESKRIVELSE	ENHET	PAKNING
2255254	315 LØPEMUFFE RØD F/PVC/PP GR AVL RØR	STK	1
2255264	400 LØPEMUFFE RØD F/PVC/PP GR AVL RØR	STK	1
<b>PVC/ PP AVLØP - TERS M/ SKRULOKK</b>			
2254705	75 PP TERS RØD	STK	1
2254709	110 PP TERS RØD	STK	1
2254714	125 PP TERS RØD	STK	1
2254724	160 PP TERS RØD	STK	1
2254734	200 PP TERS RØD	STK	1
2254744	250 PP TERS RØD	STK	1
2254754	315 PP TERS RØD	STK	1
2254764	400 PP TERS RØD	STK	1
2255309	110 PP TERS M/SKRULOKK RØD	STK	1
2255324	160 PVC TERS M/SKRULOKK	STK	1
2255334	200 PVC TERS M/SKRULOKK	STK	1
<b>PVC/ PP AVLØP - OVERGANG RØD</b>			
2255409	110X75 OVERGANG RØD	STK	1
2255414	125X110 OVERGANG RØD	STK	1
2255429	160X110 OVERGANG RØD	STK	1
2255434	160X125 OVERGANG RØD	STK	1
2255449	200X125 OVERGANG RØD	STK	1
2255459	200X160 OVERGANG RØD	STK	1
2255484	250X200 OVERGANG RØD	STK	1
2255534	315X250 OVERGANG RØD	STK	1
2255569	400X315 OVERGANG RØD	STK	1
<b>PVC/ PP AVLØP - OVERGANG F/ BETONGSPISS RØD</b>			
2256309	110 OVERGANG F/BETONGSPISS RØD	STK	1
2256314	125 OVERGANG F/BETONGSPISS RØD	STK	1
2256324	160 OVERGANG F/BETONGSPISS RØD	STK	1
2256334	200 OVERGANG F/BETONGSPISS RØD	STK	1
2256344	250 OVERGANG F/BETONGSPISS RØD	STK	1
2256354	315 OVERGANG F/BETONGSPISS RØD	STK	1
2256364	400 OVERGANG F/BETONGSPISS RØD	STK	1
<b>PVC/ PP AVLØP - OVERGANG F/ BETONGMUFFE</b>			
2256409	110 OVERGANG F/BETONGMUFFE RØD	STK	1
2256414	125 PP OVERGANG FRA PVC TIL BETONG MUFFE	STK	1
2256424	160 OVERGANG F/BETONGMUFFE RØD	STK	1
2256434	200 OVERGANG F/BETONGMUFFE RØD	STK	1
<b>GRUNNAVLØPSRØR PIPELIFE RØDBRUN SN8</b>			
2295057	110X6000 PP GR AVL RØR M/M SN8 RØRBRUN	MTR	6
2295059	125X6000 PP GR AVL RØR M/M SN8 RØRBRUN	MTR	6
2295062	160X6000 PP GR AVL RØR M/M SN8 RØRBRUN	MTR	6

NRF NR	BESKRIVELSE	ENHET	PAKNING
2295064	200X6000 PP GR AVL RØR M/M SN8 RØDBRUN	MTR	6
<b>GRUNNAVLØPSRØR PIPELIFE - PP PRAGMA BEND</b>			
3080155	160 PP BEND 15 PRAGMA PIPELIFE	STK	1
3080157	160 PP BEND 30 PRAGMA PIPELIFE	STK	1
3080159	160 PP BEND 45 PRAGMA PIPELIFE	STK	1
3080162	200 PP BEND 15 PRAGMA PIPELIFE	STK	1
3080163	200 PP BEND 30 PRAGMA PIPELIFE	STK	1
3080165	200 PP BEND 45 PRAGMA PIPELIFE	STK	1
3080167	250 PP BEND 15 PRAGMA PIPELIFE	STK	1
3080169	250 PP BEND 30 PRAGMA PIPELIFE	STK	1
3080171	250 PP BEND 45 PRAGMA PIPELIFE	STK	1
3080175	315 PP BEND 15 PRAGMA PIPELIFE	STK	1
3080178	315 PP BEND 30 PRAGMA PIPELIFE	STK	1
3080182	315 PP BEND 45 PRAGMA PIPELIFE	STK	1
3080195	400 PP BEND 15 PRAGMA PIPELIFE	STK	1
3080198	400 PP BEND 30 PRAGMA PIPELIFE	STK	1
3080202	400 PP BEND 45 PRAGMA PIPELIFE	STK	1
3080215	500 PIPELIFE PP PRAGMA BEND 15	STK	1
3080218	500 PIPELIFE PP PRAGMA BEND 30	STK	1
3080222	500 PIPELIFE PP PRAGMA BEND 45	STK	1
3080238	630 PIPELIFE PP PRAGMA BEND 30	STK	1
3081005	315X160 SADELGREN PRAGMA	STK	1
3081007	500X160 SADELGREN PRAGMA	STK	1
3081008	630X160 SADELGREN PRAGMA	STK	1
<b>GRUNNAVLØPSRØR PRIPELIFE - PP PRAGMA GRENRØR</b>			
3080353	160X110 PP GRENRØR PRAGMA PIPELIFE	STK	1
3080355	160X160 PP GRENRØR PRAGMA PIPELIFE	STK	1
3080357	200X110 PP GRENRØR PRAGMA PIPELIFE	STK	1
3080359	200X160 PP GRENRØR PRAGMA PIPELIFE	STK	1
3080362	200X200 PP GRENRØR PRAGMA PIPELIFE	STK	1
3080371	250X110 PP GRENRØR PRAGMA PIPELIFE	STK	1
3080374	250X160 PP GRENRØR PRAGMA PIPELIFE	STK	1
3080377	250X200 PP GRENRØR PRAGMA PIPELIFE	STK	1
3080378	250X250 PP GRENRØR PRAGMA PIPELIFE	STK	1
<b>GRUNNAVLØPSRØR PIPELIFE - PP PRAGMA EKSENTRISK</b>			
3080609	160X110 PIPELIFE PP PRAGMA EKSENTRISK	STK	1
3080616	200X160 PIPELIFE PP PRAGMA EKSENTRISK	STK	1
3080623	250X200 PIPELIFE PP PRAGMA EKSENTRISK	STK	1
3080631	315X200 PIPELIFE PP PRAGMA EKSENTRISK	STK	1
3080637	400X250 PIPELIFE PP PRAGMA EKSENTRISK	STK	1
<b>GRUNNAVLØPSRØR PIPELIFE - PRAGMA PP LØPEMUFFE M/PK</b>			
3080704	160 PIPELIFE PP PRAGMA LØPEMUFFE M/PK	STK	1



NRF NR	BESKRIVELSE	ENHET	PAKNING
3080706	200 PIPELIFE PP PRAGMA LØPEMUFFE M/PK	STK	1
3080708	250 PIPELIFE PP PRAGMA LØPEMUFFE M/PK	STK	1
3080711	315 PIPELIFE PP PRAGMA LØPEMUFFE M/PK	STK	1
3080714	400 PIPELIFE PP PRAGMA LØPEMUFFE M/PK	STK	1
<b>GRUNNAVLØPSRØR PIPELIFE - PP PRAGMA DOBBELTMUFFE M/ PK</b>			
3080734	160 PIPELIFE PP PRAGMA DBLTMUFFE M/PK RB	STK	1
3080736	200 PIPELIFE PP PRAGMA DBLTMUFFE M/PK RB	STK	1
3080738	250 PIPELIFE PP PRAGMA DBLTMUFFE M/PK RB	STK	1
3080741	315 PIPELIFE PP PRAGMA DBLTMUFFE M/PK RB	STK	1
3080744	400 PIPELIFE PP PRAGMA DBLTMUFFE M/PK RB	STK	1
<b>GRUNNAVLØPSRØR PIPELIFE - PP PRAGMA TERS</b>			
3080774	160 PIPELIFE PP PRAGMA TERS	STK	1
3080776	200 PIPELIFE PP PRAGMA TERS	STK	1
<b>GRUNNAVLØPSRØR PIPELIFE - PP PRAGMA STIGERØR</b>			
3080806	400X3000 PP STIGERØR RØDBRUN	STK	1
3080809	400X6000 PP STIGERØR RØDBRUN	STK	1
3080812	630X3000 PP PRAGMA STIGERØR RØDBR. U/MUFFE F/SPILLVA	STK	1
3080813	630X6000 PP PRAGMA STIGERØR RØDBR. U/MUFFE F/SPILLVA	STK	1
<b>GRUNNAVLØPSRØR PIPELIFE - PP PRAGMA SADELGREN</b>			
3081003	250X160 SADELGREN PRAGMA	STK	1
3081006	400X160 SADELGREN PRAGMA	STK	1
<b>LYCRO JOTIFLEX DELER</b>			
2211295	110 LØPEMUFFE PP RØDBRUN	STK	1
2211336	110 GRENRØR 45-90 AM PP JOTIFLEX SORT	STK	1
2211403	32 BEND 0-90 EM PP JOTIFLEX HVIT	STK	1
2211407	50 BEND 0-90 EM PP JOTIFLEX HVIT	STK	1
2211416	110 BEND 0-90 EM PP JOTIFLEX SORT	STK	1
2211423	32 BEND 0-90 AM PP JOTIFLEX HVIT	STK	1
2211427	50 BEND 0-90 AM PP JOTIFLEX HVIT	STK	1
2211434	75 BEND 0-90 AM PP JOTIFLEX HVIT	STK	1
2211436	110 BEND 0-90 AM PP JOTIFLEX SVART	STK	1
<b>PVC TRYKKRØR OG DELER</b>			
<b>PVC TRYKKBEND</b>			
2350096	225-5 PVC TRYKKBEND SDR 21	STK	1
2350136	110-11 PVC TRYKKBEND SDR 21	STK	1
2350137	110-22 PVC TRYKKBEND SDR 21	STK	1
2350138	110-30 PVC TRYKKBEND SDR 21	STK	1
2350139	110-45 PVC TRYKKBEND SDR 21	STK	1



NRF NR	BESKRIVELSE	ENHET	PAKNING
2350142	110-90 PVC TRYKKBEND SDR 21	STK	1
2350143	160-5 PVC TRYKKBEND SDR 21	STK	1
2350144	160-11 PVC TRYKKBEND SDR 21	STK	1
2350145	160-22 PVC TRYKKBEND SDR 21	STK	1
2350146	160-30 PVC TRYKKBEND SDR 21	STK	1
2350147	160-45 PVC TRYKKBEND SDR 21	STK	1
2350149	160-90 PVC TRYKKBEND SDR 21	STK	1
2350151	225-11 PVC TRYKKBEND SDR 21	STK	1
2350152	225-22 PVC TRYKKBEND SDR 21	STK	1
2350153	225-30 PVC TRYKKBEND SDR 21	STK	1
2350154	225-45 PVC TRYKKBEND SDR 21	STK	1
2362506	200X125 POLVA SADELGREN	STK	1
2362507	250X125 POLVA SADELGREN	STK	1
2362508	250X160 POLVA SADELGREN	STK	1
2362513	315X125 PVC POLVA SADELGREN	STK	1
2362514	315X160 POLVA SADELGREN	STK	1
2362521	400X160 POLVA SADELGREN	STK	1
<b>PVC TRYKKRØR M/ MUFFE</b>			
2350109	110 PVC TRYKKRØR M/MUFFE SDR 21	MTR	6
2350111	160 PVC TRYKKRØR M/MUFFE SDR 21	MTR	6
2350112	225 PVC TRYKKRØR M/MUFFE SDR 21	MTR	6
<b>PVC DOBBELTMUFFE</b>			
2350179	110 PVC DOBBELTMUFFE SDR 21	STK	1
2350181	160 PVC DOBBELTMUFFE SDR 21	STK	1
2350182	225 PVC DOBBELTMUFFE SDR 21	STK	1
<b>PVC LØPEMUFFE</b>			
2350186	75 PVC LØPEMUFFE SDR 21	STK	1
2350187	90 PVC LØPEMUFFE SDR 21	STK	1
2350188	110 PVC LØPEMUFFE SDR 21	STK	1
2350189	160 PVC LØPEMUFFE SDR 21	STK	1
2350191	225 PVC LØPEMUFFE SDR 21	STK	1
2350192	280 PVC LØPEMUFFE SDR 21	STK	1
2350193	315 PVC LØPEMUFFE SDR 21	STK	1
<b>PVC BEND M/ MUFFE</b>			
2351984	280 PN10 PVC BEND 11 M/MUFFE F/TRYKKRØR	STK	1
<b>PVC POLVA RETT</b>			
2362539	125 PVC POLVA RETT	STK	1
2362542	160 POLVA RETT	STK	1
<b>PVC, VERKTØY</b>			
2362547	160 POLVA NØKKEL	STK	1



NRF NR	BESKRIVELSE	ENHET	PAKNING
2362556	135 DIAMANTBOR 3	STK	1
<b>GF PVCU TRYKKRØR F/INDUSTRI</b>			
2398005	RØR PVC-U 25X1,5 PN10	MTR	5
2398006	RØR PVC-U 32X1,8 PN10	MTR	1
2398007	RØR PVC-U 40X1,9 PN10	MTR	5
2398008	RØR PVC-U 50X2,4 PN10	MTR	5
2398009	RØR PVC-U 63X3,0 PN10	MTR	5
2398011	RØR PVC-U 75X3,6 PN10	MTR	5
2398012	RØR PVC-U 90X4,3 PN10	MTR	5
2398013	RØR PVC-U 110X5,3 PN10	MTR	5
2398033	RØR PVC-U 20X1,5 PN16	MTR	5
2398854	SLANGENIPPEL PVC 20X20	STK	1
<b>PE OG PP TRYKKRØR OG DELER</b>			
<b>PE 100 TRYKKRØR M/ STRIPE, I KVEIL</b>			
2391791	20 PE100 RØR SDR11 KVEIL 25	MTR	25
2391792	25 PE100 RØR SDR11 KVEIL 25	MTR	25
2391793	32 PE100 RØR SDR11 KVEIL 25	MTR	25
2391794	40 PE100 RØR SDR11 KVEIL 25	MTR	25
2391894	40 PE100 RØR RØDRBUN STRIPE KVEIL 150	MTR	150
2391895	50 PE100 RØR RØDRUN STRIPE KVEIL 150	MTR	150
2391896	63 PE100 RØR RØDRUN STRIPE KVEIL 150	MTR	150
<b>PE 100 TRYKKRØR M/ STRIPE, RETT LENGDE</b>			
2392198	50X6000 PE100 SDR11 RØR BLÅ STRIPE	MTR	6
2392255	90X6000 PE100 SDR11 RØR BLÅ STRIPE	MTR	6
2395851	90X6000 PE100 RC TRYKKRØR SDR11 BLÅ ST. E 8,2	MTR	6
2395853	200X6000 PE100 RC TRYKKRØR SDR11 BLÅ ST E 18,2	MTR	1
2396405	355X6000 PE100 RC TRYKKRØR SDR11 BLÅ ST E 32,2	MTR	6
2396406	315X6000 PE100 RC TRYKKRØR SDR11 BLÅ ST E 28,6	MTR	6
2396407	280X6000 PE100 RC TRYKKRØR SDR11 BLÅ ST E 25,4	MTR	6
2396408	225X6000 PE100 RC TRYKKRØR SDR11 BLÅ ST E 20,5	MTR	1
2396424	125X6000 PE100 RC TRYKKRØR SDR11 BLÅ ST E 11,4	MTR	6
2396425	180X6000 PE100 RC TRYKKRØR SDR11 BLÅ ST E 16,4	MTR	1
2396426	160X6000 PE100 RC TRYKKRØR SDR11 BLÅ ST E 14,6	MTR	6
2396427	110X6000 PE100 RC TRYKKRØR SDR11 BLÅ ST E 10,0	MTR	6
2396434	250X6000 PE100 RC TRYKKRØR SDR11 BLÅ ST E 22,7	MTR	6
2396444	20X6000 PE100 RC TRYKKRØR SDR11 BLÅ ST. E 2,0	MTR	6
2396447	25X6000 PE100 RC TRYKKRØR SDR11 BLÅ ST. E 2,3	MTR	6
2396448	32X6000 PE100 RC TRYKKRØR SDR11 BLÅ ST. E 3,0	MTR	6
2396451	40X6000 PE100 RC TRYKKRØR SDR11 BLÅ ST. E 3,7	MTR	6
2396454	50X6000 PE100 RC TRYKKRØR SDR11 BLÅ ST. E 4,6	MTR	6
2396459	63X6000 PE100 RC TRYKKRØR SDR11 BLÅ ST. E 6,8	MTR	6



NRF NR	BESKRIVELSE	ENHET	PAKNING
2396461	75X6000 PE100 RC TRYKKRØR SDR11 BLÅ ST. E 6,8	MTR	6
<b>PE 100 TRYKKRØR I KVEIL, PN10</b>			
2392115	20 PE100 TRYKKRØR SDR11 KVEIL 50	MTR	50
2392116	20 PE100 TRYKKRØR SDR11 KVEIL 300	MTR	300
2392117	25 PE100 TRYKKRØR SDR11 KVEIL 50	MTR	50
2392118	25 PE100 TRYKKRØR SDR11 KVEIL 300	MTR	300
2392119	32 PE100 TRYKKRØR SDR11 KVEIL 50	MTR	50
2392122	32 PE100 TRYKKRØR SDR11 KVEIL 300	MTR	300
2392123	40 PE100 TRYKKRØR SDR11 KVEIL 50	MTR	50
2392124	40 PE100 TRYKKRØR SDR11 KVEIL 150	MTR	150
2392125	50 PE100 TRYKKRØR SDR11 KVEIL 50	MTR	50
2392126	50 PE100 RØR PN10 KVEIL 150	MTR	150
2392127	63 PE100 TRYKKRØR SDR11 KVEIL 50	MTR	50
2392129	63 PE100 TRYKKRØR SDR11 KVEIL 150	MTR	150
2392131	75 PE100 TRYKKRØR SDR11 KVEIL 75	MTR	75
2392602	20 PE100 SDR11 BLÅ STRIPE KVEIL 10	MTR	10
2392603	25 PE100 SDR11 BLÅ STRIPE KVEIL 10	MTR	10
2392604	32 PE100 SDR11 BLÅ STRIPE KVEIL 10	MTR	10
2392607	90 PE100 TRYKKRØR SDR11 BLÅ STRIPE 100M KVEIL 100M	MTR	1
2392608	110 PE100 TRYKKRØR SDR11 BLÅ STRIPE 100M KVEIL 100M	MTR	1
<b>PE 100 TRYKKRØR UTEN STRIPE</b>			
2396417	110X6000 PE100 RC TRYKKRØR SDR17 SORT U/ E 6,6	MTR	6
<b>VARMEKABLER</b>			
<b>ISOVARM RØR OG DELER - AVLØP</b>			
2211629	ISOVARM 110/160 AVLØP	MTR	6
2400068	K22 TRETROMMEL F/ISOTERMØR	STK	1
2403099	110/160 PP ISOVARM DOBBELTMUFFE	STK	1
2403894	110/160 45 PP GRENRØR AVLØP ISOVARM	STK	1
<b>ISOVARM KORTBEND AVLØP</b>			
2402166	110/160 15 PP KORTBEND AVLØP ISOVARM	STK	1
2402169	110/160 30 PP KORTBEND AVLØP ISOVARM	STK	1
2402173	110/160 45 PP KORTBEND AVLØP ISOVARM	STK	1
<b>ISOVARM VARMEPUMPERØR</b>			
2407251	40X70 VARMEPUMPERØR L100	MTR	100
2407252	40X70 VARMEPUMPERØR L40	MTR	40
2407261	ENDEKOBLING VARMEPUMPERØR	STK	1
<b>FROSTGUARD VARMEKABEL M/ STØPSEL</b>			
2404447	50/90-63/125-75/125 ENDEKOBL 2 ENDE M/BR EASY REG, 1	STK	1





NRF NR	BESKRIVELSE	ENHET	PAKNING
2407402	FROSTGUARD 2M 20 W	STK	1
2407404	FROSTGUARD 4M 40 W	STK	1
2407406	FROSTGUARD 6M 60 W	STK	1
2407408	FROSTGUARD 8M 80 W	STK	1
2407411	FROSTGUARD 10M 100 W	STK	1
2407413	FROSTGUARD 13M 130 W	STK	1
2407416	FROSTGUARD 16M 160 W	STK	1
2407419	FROSTGUARD 19M 190 W	STK	1
2407422	FROSTGUARD 22M 220 W	STK	1
2407425	FROSTGUARD 25M 250 W	STK	1
<b>VARMEKABEL, SELVBEGR. ( TROMMEL )</b>			
2407401	SELVBEGR. VARMEKABEL 10 W/M TYCO ETL10 TROMMEL Å 30	MTR	1
<b>EASYREG. BRYTER DRIFT/ TINE</b>			
2404406	EASYREG BRYTER 25A DRIFT/TINE 15-300M F/DIN-SKINNE,	STK	1
2404446	32/60-40/70 ENDEKOBLING 2 ENDER M/BRYTER EASY REG, 1	STK	1
<b>ENDEKOBLING M/ BRYTER FOR EASYREG</b>			
2404446	32/60-40/70 ENDEKOBLING 2 ENDER M/BRYTER EASY REG, 1	STK	1
2404447	50/90-63/125-75/125 ENDEKOBL 2 ENDE M/BR EASY REG, 1	STK	1
<b>VARMEKABLER, TILBEHØR</b>			
2407558	GT GLASSFIBERTAPE F/ VARMEKAB.	SET	1
2407601	TILKOBLINGSETT F/ETL VARMEKAB.	SET	1
2407603	3/4 UTV GJ PAKKBOKS/V.TETT GJENNOMF ETL KONISK KONST	STK	1
2407605	TERMOSTAT FROSTGUARD-ECO R-FG-CONT-ECO- EURO	STK	1
2407626	25 Y-KOBLING M/PAKKEBOKS KONISK KONSTR	STK	1
2407627	32 Y-KOPLING M/PAKKEBOKS KONISK KONSTR	STK	1
2407629	ETL ALU. TAPE ATE-180 55M	STK	1
2407631	ADVARSELSKILT F/ETL VARMEKABEL	STK	1
<b>TRYKKRØRDELER</b>			
<b>PE FLENS</b>			
2228758	75 PP FLENS PN10	STK	1
2228772	90 PP FLENS PN10	STK	1
2228773	110 PP FLENS PN10	STK	1
2228774	125 PP-V LØSFLENS BUTT DN100	STK	1
2228776	160 PP FLENS PN10	STK	1
2228777	180 PP FLENS PN10	STK	1
2228779	D225 PP-V LØSFLENS BUTT DN200	STK	1
2281787	200/250 PE100 RED.FLENS 1,2M SDR11 PN10	STK	1
2343323	110 VARMGALV LØSFLENS F/PE50 TRYKKRØR	STK	1
2343326	160 VARMGALV LØSFLENS F/PE50 TRYKKRØR	STK	1



NRF NR	BESKRIVELSE	ENHET	PAKNING
<b>PE T- RØR LANG F/ EL- SVEIS</b>			
2276817	40 PE100 T-RØR 45 LANG FOR EL-SVEIS SDR11	STK	1
2276818	50 PE100 T-RØR 45 LANG FOR EL-SVEIS SDR11	STK	1
2278562	63 PE100 T-RØR 45 LANG F/EL SVEIS SDR11	STK	1
<b>PE KRAGE LANG F/ EL- SVEIS</b>			
2278673	63 PE100 KRAGE LANG F/EL SVEIS SDR11	STK	1
2278674	75 PE100 KRAGE LANG F/EL SVEIS SDR11	STK	1
2278675	90 PE100 KRAGE LANG F/EL SVEIS SDR11	STK	1
2278676	110 PE100 KRAGE LANG F/EL SVEIS SDR11	STK	1
2278677	125 PE100 KRAGE LANG F/EL SVEIS SDR11	STK	1
2278679	160 PE100 KRAGE LANG F/EL SVEIS SDR11	STK	1
2278681	180 PE100 KRAGE LANG F/EL SVEIS SDR11	STK	1
2278682	200 PE100 KRAGE LANG F/EL SVEIS SDR11	STK	1
2278683	225 PE100 KRAGE LANG F/EL SVEIS SDR11	STK	1
2278684	250 PE100 KRAGE LANG F/EL SVEIS SDR11	STK	1
2278685	280 PE100 KRAGE LANG F/EL SVEIS SDR11	STK	1
2278686	315 PE100 KRAGE LANG F/EL SVEIS SDR11	STK	1
<b>PP/ STÅL LØSFLENS BOR</b>			
2279401	DN80/90 PP/STÅL LØSFLENS BOR PN10/16 RAT.PN16	STK	1
2279402	DN100/110 PP/STÅL LØSFLENS BOR PN10/16 RAT.PN16	STK	1
2279405	DN150/160 PP/STÅL LØSFLENS BOR PN10/16 RAT.PN16	STK	1
<b>VARMGALV. STÅL LØSFLENS</b>			
2280725	DN 80/90 VARMGALV.STÅL LØSFL. PN 10/16	STK	1
2280726	DN 100/110 VARMGALV.STÅL LØSFL. PN 10/16	STK	1
2280727	DN 100-125 VARMGALV.STÅL LØSFL. PN 10/16	STK	1
2280729	DN 150/160 VARMGALV.STÅL LØSFL. PN 10/16	STK	1
2280731	DN 150/180 VARMGALV.STÅL LØSFL. PN 10/16	STK	1
2280732	DN200/200 VARMGALV.STÅL LØSFL. PN 10	STK	1
2280733	DN 200/225 VARMGALV.STÅL LØSFL. PN 10	STK	1
2280734	DN 250/250 VARMGALV.STÅL LØSFL. PN 10	STK	1
2280735	DN 250/280 VARMGALV.STÅL LØSFL. PN 10	STK	1
2280736	DN 300/315 VARMGALV.STÅL LØSFL. PN 10	STK	1
2280738	DN 400/400 VARMGALV.STÅL LØSFL. PN 10	STK	1
<b>PE100 BEND 90 KORT SP. SVEIS</b>			
2281519	110 PE100 BEND 90 KORT SP.SVEIS SDR17	STK	1
<b>PE100 RC KRAGE FORL. SDR11</b>			
2282058	110 PE100 RC KRAGE FORL. SDR11 L=1,2M	STK	1
2282059	125 PE100 RC KRAGE FORL. SDR11 L=1,2M	STK	1
2282062	160 PE100 RC KRAGE FORL. SDR11 L=1,2M	STK	1
2282063	180 PE100 RC KRAGE FORL. SDR11 L=1,2M	STK	1
2282064	200 PE100 RC KRAGE FORL. SDR11 L=1,2M	STK	1



NRF NR	BESKRIVELSE	ENHET	PAKNING
2282065	225 PE100 RC KRAGE FORL. SDR11 L=1,2M	STK	1
2282067	280 PE100 RC KRAGE FORL. SDR11 L=1,2MTR	STK	1
<b>PVC LIMBARE RØR OG DELER - ALBU</b>			
2399102	ALBU PVC 90° 20TP	STK	1
2399103	ALBU PVC 90° 25TP	STK	1
2399104	ALBU PVC 90° 32TP	STK	1
2399105	ALBU PVC 90° 40TP	STK	1
2399106	ALBU PVC 90° 50TP	STK	1
2399108	ALBU PVC 90° 63TP	STK	1
2399111	ALBU PVC 90° 75TP	STK	1
2399112	ALBU PVC 90° 90TP	STK	1
2399113	ALBU PVC 90° 110TP	STK	1
2399121	ALBU PVC 45° 20TP	STK	1
2399122	ALBU PVC 45° 25TP	STK	1
2399123	ALBU PVC 45° 32TP	STK	1
2399124	ALBU PVC 45° 40TP	STK	1
2399125	ALBU PVC 45° 50TP	STK	1
2399126	ALBU PVC 45° 63TP	STK	1
2399127	ALBU PVC 45° 75TP	STK	1
2399128	ALBU PVC 45° 90TP	STK	1
2399129	ALBU PVC 45° 110TP	STK	1
<b>PVC LIMBARE RØR OG DELER - MUFFE</b>			
2399137	MUFFE PVC 20	STK	1
2399138	MUFFE PVC 25	STK	1
2399139	MUFFE PVC 32	STK	1
2399141	MUFFE PVC 40	STK	1
2399142	MUFFE PVC 50	STK	1
2399143	MUFFE PVC 63	STK	1
2399144	MUFFE PVC 75	STK	1
2399145	MUFFE PVC 90	STK	1
2399146	MUFFE PVC 110	STK	1
<b>PVC LIMBARE RØR OG DELER T- RØR</b>			
2399154	T-RØR PVC TP20	STK	1
2399155	T-RØR PVC TP25	STK	1
2399156	T-RØR PVC TP32	STK	1
2399157	T-RØR PVC TP40	STK	1
2399158	T-RØR PVC TP50	STK	1
2399159	T-RØR PVC TP63	STK	1
2399161	T-RØR PVC TP75	STK	1
2399162	T-RØR PVC TP90	STK	1
2399163	T-RØR PVC TP110	STK	1

NRF NR	BESKRIVELSE	ENHET	PAKNING
<b>PVC LIMBARE BEND</b>			
2399248	BEND PVC 90° 32	STK	1
2399249	BEND PVC 90° 40	STK	1
2399251	BEND PVC 90° 50	STK	1
2399252	BEND PVC 90° 63	STK	1
2399253	BEND PVC 90° 75	STK	1
<b>PVC - TP LIMBARE REDUKSJONER</b>			
2399258	PVC TP REDUKSJON KORT 25X20	STK	1
2399261	PVC TP REDUKSJON KORT 32X20	STK	1
2399262	PVC TP REDUKSJON KORT 32X25	STK	1
2399264	PVC TP REDUKSJON KORT 40X25	STK	1
2399265	PVC TP REDUKSJON KORT 40X32	STK	1
2399267	PVC TP REDUKSJON KORT 50X32	STK	1
2399268	PVC TP REDUKSJON KORT 50X40	STK	1
2399269	PVC TP REDUKSJON KORT 63X32	STK	1
2399272	PVC TP REDUKSJON KORT 63X50	STK	1
2399274	PVC TP REDUKSJON KORT 75X50	STK	1
2399275	PVC TP REDUKSJON KORT 75X63	STK	1
2399278	PVC TP REDUKSJON KORT 90X75	STK	1
2399279	PVC TP REDUKSJON KORT 110X63	STK	1
2399281	PVC TP REDUKSJON KORT 110X75	STK	1
2399282	PVC TP REDUKSJON KORT 110X90	STK	1
<b>PVC - TP LIMBARE KAPPE</b>			
2399302	PVC TP KAPPE 32	STK	1
2399304	PVC TP KAPPE 50	STK	1
2399308	PVC TP KAPPE 110	STK	1
<b>PVC - TP LIMBARE UNION/ EPDM</b>			
2399317	PVC TP UNION/EPDM 25	STK	1
2399318	PVC TP UNION/EPDM 32	STK	1
2399319	PVC TP UNION/EPDM 40	STK	1
2399321	PVC TP UNION/EPDM 50	STK	1
2399322	PVC TP UNION/EPDM 63	STK	1
2399323	PVC TP UNION/EPDM 75	STK	1
<b>PVC - TP LIMBAR KRAGE</b>			
2399333	PVC TP KRAGE 75	STK	1
2399334	PVC TP KRAGE 90	STK	1
2399335	PVC TP KRAGE 110	STK	1
<b>PVC - TP LIMBAR LØSFLENS</b>			
2399348	PVC TP LØSFLENS 75	STK	1
2399349	PVC TP LØSFLENS 90	STK	1
2399351	PVC TP LØSFLENS 110	STK	1

NRF NR	BESKRIVELSE	ENHET	PAKNING
<b>PVC - TP OVERGANG MUF/ NIP</b>			
2399673	PVC OVERGANGSMUFFE 50X1 1/2	STK	1
2399697	20X25X1/2 PVC OVERGANG MUFFENIPPEL	STK	1
2399698	20X25X3/4 PVC OVERGANG MUFFENIPPEL	STK	1
2399701	25X32X3/4 PVC OVERGANG MUFFENIPPEL	STK	1
2399702	25X32X1 PVC OVERGANG MUFFENIPPEL	STK	1
2399704	32X40X1 PVC OVERGANG MUFFENIPPEL	STK	1
2399705	32X40X1 1/4 PVC OVERGANG MUFFENIPPEL	STK	1
2399708	PVC O.GANG MUF/NIP40X50X1 1/2	STK	1
2399711	PVC O.GANG MUF/NIP 50X63X1 1/2	STK	1
2399712	PVC O.GANG MUF/NIP 50X63X2	STK	1
2399714	PVC O.GANG MUF/NIP 63X75X2	STK	1
2399729	PVC O.GANGNIPPEL 25X1/2	STK	1
2399738	OVERGANG PVC 50X1 1/2 LIMU-GJI	STK	1
<b>PVC - TP LIMBARE KULEVENTIL</b>			
2399896	KULEVENTIL 20 PVC VSA 221 EPDM	STK	1
2399897	KULEVENTIL 25 PVC VSA 221 EPDM	STK	1
2399898	KULEVENTIL 32 PVC VSA 221 EPDM	STK	1
2399899	40 KULEVENTIL PVC VSA221 EPDM	STK	1
2399901	KULEVENTIL 50 PVC VSA 221 EPDM	STK	1
2399902	KULEVENTIL 63 PVC VSA 221 EPDM	STK	1
2399904	90 KULEVENTIL PVC VSA221 EPDM	STK	1
<b>PUSH FIT KOBLINGER - SERIE 1 UNION</b>			
2446501	20 UNION SERIE 1	STK	1
2446502	25 UNION SERIE 1	STK	1
2446503	32 UNION SERIE 1	STK	1
2446504	40 UNION SERIE 1	STK	1
2446505	50 UNION SERIE 1	STK	1
2446506	63 UNION SERIE 1	STK	1
<b>PUSH FIT KOBLINGER - TIPPUNION UTV. GJ</b>			
2446512	20X1/2 TIPPUNION UTV.GJ BSP SERIE 1	STK	1
2446515	25X3/4 TIPPUNION UTV.GJ BSP SERIE 1	STK	1
2446518	32X1 TIPPUNION UTV.GJ BSP SERIE 1	STK	1
2446523	40X1 1/4 TIPPUNION UTV.GJ BSP SERIE 1	STK	1
2446525	50X1 1/2 TIPPUNION UTV.GJ BSP SERIE 1	STK	1
2446528	63X2 TIPPUNION UTV.GJ BSP SERIE 1	STK	1
<b>PUSH FIT KOBLINGER - UNION INNV. GJ</b>			
2446529	20X1/2 UNION INNV.GJ BSP SERIE 1	STK	1
2446533	25X3/4 UNION INNV.GJ BSP SERIE 1	STK	1
2446534	25X1 UNION INNV.GJ BSP SERIE 1	STK	1
2446536	32X1 UNION INNV.GJ BSP SERIE 1	STK	1
2446539	40X1 1/4 UNION INNV.GJ BSP SERIE 1	STK	1



NRF NR	BESKRIVELSE	ENHET	PAKNING
2446543	50X1 1/2 UNION INNV.GJ BSP SERIE 1	STK	1
2446546	63X2 UNION INNV.GJ BSP SERIE 1	STK	1
<b>PUSH FIT KOBLINGER - T- RØR SERIE 1</b>			
2446547	20 T-RØR SERIE 1	STK	1
2446548	25 T-RØR SERIE 1	STK	1
2446549	32 T-RØR SERIE 1	STK	1
2446551	40 T-RØR SERIE 1	STK	1
2446552	50 T-RØR SERIE 1	STK	1
2446553	63 T-RØR SERIE 1	STK	1
<b>PUSH FIT KOBLINGER - ALBUE SERIE 1</b>			
2446554	20 ALBUE SERIE 1	STK	1
2446555	25 ALBUE SERIE 1	STK	1
2446556	32 ALBUE SERIE 1	STK	1
2446557	40 ALBUE SERIE 1	STK	1
2446558	50 ALBUE SERIE 1	STK	1
2446559	63 ALBUE SERIE 1	STK	1
<b>PUSH FIT KOBLINGER - UNION REDUKSJON</b>			
2446561	25-20 UNION REDUKSJON SERIE 1	STK	1
2446562	32-20 UNION REDUKSJON SERIE 1	STK	1
2446563	32-25 UNION REDUKSJON SERIE 1	STK	1
<b>PUSH FIT KOBLINGER - UNION ENDEKAPPE</b>			
2446564	20 ENDEKAPPE SERIE 1	STK	1
2446565	25 ENDEKAPPE SERIE 1	STK	1
2446566	32 ENDEKAPPE SERIE 1	STK	1
2446567	40 ENDEKAPPE SERIE 1	STK	1
2446568	50 ENDEKAPPE SERIE 1	STK	1
2446569	63 ENDEKAPPE SERIE 1	STK	1
<b>PUSH FIT KOBLINGER - TIPPUNION PE/ MESS. UTV. GJ</b>			
2446571	20X1/2 TIPPUNION PE/MESS SERIE 1 UTV.GJ BSP	STK	1
2446574	25X3/4 TIPPUNION PE/MESS SERIE 1 UTV.GJ BSP	STK	1
2446577	32X1 TIPPUNION PE/MESS SERIE 1 UTV.GJ BSP	STK	1
2446579	40X1 TIPPUNION PE/MESS SERIE 1 UTV.GJ BSP	STK	1
2446581	40X1 1/4 TIPPUNION PE/MESS SERIE 1 UTV.GJ BSP	STK	1
<b>PUSH FIT KOBLINGER - UNION PE/ MESS. INNV. GJ</b>			
2446587	20X1/2 UNION PE/MESS INNV GJ SERIE 1	STK	1
2446591	25X3/4 UNION PE/MESS INNV GJ SERIE 1	STK	1
<b>PUSH FIT KOBLINGER - ALBUE UTV. GJ</b>			
2446604	20X1/2 ALBUE UTV GJ BSP SERIE 1	STK	1
2446607	25X3/4 ALBUE UTV GJ. BSP SERIE 1	STK	1



NRF NR	BESKRIVELSE	ENHET	PAKNING
2446611	32X1 ALBUE UTV GJ. BSP SERIE 1	STK	1
2446614	40X1 1/4 ALBUE UTV GJ BSP SERIE 1	STK	1
2446616	50X1 1/2 ALBUE UTV GJ. BSP SERIE 1	STK	1
2446617	63X2 ALBUE UTV GJ. BSP SERIE 1	STK	1
<b>PUSH FIT KOBLINGER - HAKENØKKEL</b>			
2446625	40-63 HAKENØKKEL SERIE 1	STK	1
2446626	20-32 HAKENØKKEL SERIE 1	STK	1
<b>PUSH FIT KOBLINGER SPLIT RING SR. 1</b>			
2446636	32 SPLIT RING SERIE 1	STK	1
<b>PUSH FIT KOBLINGER STOPPEKRAN</b>			
2446656	32 STOPPEKRAN SERIE 1	STK	1
<b>PUSH FIT KOBLINGER ALBUE 90 INNV GJ BPS</b>			
2446675	32X1 ALBUE 90 INNV GJ BSP SERIE 1	STK	1
<b>PUSH FIT KOBLINGER T- RØR REDUKSJON</b>			
2446722	32X20X32 T RØR REDUKSJON SERIE 1	STK	1
2446723	32X25X32 T RØR REDUKSJON SERIE 1	STK	1
2446724	40X25X40 T RØR REDUKSJON SERIE 1	STK	1
2446725	40X32X40 T RØR REDUKSJON SERIE 1	STK	1
<b>PUSH FIT KOBLINGER ALBUE SERIE 1</b>			
2446759	32 ALBUE 45GR SERIE 1	STK	1
2446762	50 ALBUE 45GR SERIE 1	STK	1
2446763	63 ALBUE 45GR SERIE 1	STK	1
<b>PUSH FIT KOBLINGER REDUKSJON UNION</b>			
2446786	40-32 UNION REDUKSJON SERIE 1	STK	1
2446788	50-32 UNION REDUKSJON SERIE 1	STK	1
2446789	50-40 UNION REDUKSJON SERIE 1	STK	1
2446791	63-32 UNION REDUKSJON SERIE 1	STK	1
2446792	63-40 UNION REDUKSJON SERIE 1	STK	1
2446793	63-50 UNION REDUKSJON SERIE 1	STK	1
<b>PUSH FIT KOBLINGER UNION REP. MUFFE</b>			
2446809	24-28 UNIVERSAL UNION REP.MUFFE SERIE 1	STK	1
2446811	31-35 UNIVERSAL UNION REP.MUFFE SERIE 1	STK	1
2446812	40-43 UNIVERSAL UNION REP.MUFFE SERIE 1	STK	1
2446813	48-51 UNIVERSAL UNION REP.MUFFE SERIE 1	STK	1
2446814	60-64 UNIVERSAL UNION REP.MUFFE SERIE 1	STK	1
<b>PUSH FIT KOBLINGER STØTTEHYLSE</b>			
2449282	20 SERIE 1/7 STØTTEHYLSE F/PE RØR SDR 11	STK	1



NRF NR	BESKRIVELSE	ENHET	PAKNING
2449283	25 SERIE 1/7 STØTTEHYLSE F/PE RØR SDR 11	STK	1
2449284	32 SERIE 1/7 STØTTEHYLSE F/PE RØR SDR 11	STK	1
2449285	40 SERIE 1/7 STØTTEHYLSE F/PE RØR SDR 11	STK	1
2449286	50 SERIE 1/7 STØTTEHYLSE F/PE RØR SDR 11	STK	1
2449287	63 SERIE 1/7 STØTTEHYLSE F/PE RØR SDR 11	STK	1
<b>PIPELIFE SPRØYTESTØPTE DELER F/EL.- OG SPEILSVEISING</b>			
2447417	110 PE100 SDR11 KRAGE 1,2 RØR	STK	1
2447421	160 PE100 SDR11 KRAGE 1,2 RØR	STK	1
2447422	180 PE100 SDR11 KRAGE 1,2 RØR	STK	1
<b>EUROFUSION EL- MUFFE</b>			
2457007	160 EL-MUFFE PE100 LIGHT FIT SDR33 SDR17	STK	1
2457025	32 EL-MUFFE PE100 SDR11	STK	1
2457026	40 EL-MUFFE PE100 SDR11	STK	1
2457027	50 EL-MUFFE PE100 SDR11	STK	1
2457028	63 EL-MUFFE PE100 SDR11	STK	1
2457029	75 EL-MUFFE PE100 SDR11	STK	1
2457031	90 EL-MUFFE PE100 SDR17-SDR11	STK	1
2457032	110 EL-MUFFE PE100 SDR17-SDR11	STK	1
2457033	125 EL-MUFFE PE100 SDR17-SDR11	STK	1
2457034	140 EL-MUFFE PE100 SDR17-SDR11	STK	1
2457035	160 EL-MUFFE PE100 SDR17-SDR11	STK	1
2457036	180 EL-MUFFE PE100 SDR17-SDR11	STK	1
2457037	200 EL-MUFFE PE100 SDR17-SDR11	STK	1
2457038	225 EL-MUFFE PE100 SDR17-SDR11	STK	1
2457039	250 EL-MUFFE PE100 SDR17-SDR11	STK	1
2457041	280 EL-MUFFE PE100 SDR17-SDR11	STK	1
2457042	315 EL-MUFFE PE100 SDR17-SDR11	STK	1
2457043	355 EL-MUFFE PE100 SDR17-SDR11	STK	1
2457044	400 EL-MUFFE PE100 SDR17-SDR11	STK	1
2457134	40 EL-MUFFE ENDEKAPPE PE100 SDR11	STK	1
2457136	63 EL-MUFFE ENDEKAPPE PE100 SDR11	STK	1
2457138	90 EL-MUFFE ENDEKAPPE PE100 SDR17-SDR11	STK	1
2457139	110 EL-MUFFE ENDEKAPPE PE100 SDR17-SDR11	STK	1
<b>EUROFUSION EL T- RØR</b>			
2457059	32 EL-T-RØR PE100 SDR17-SDR11	STK	1
2457061	40 EL-T-RØR PE100 SDR17-SDR11	STK	1
2457062	50 EL-T-RØR PE100 SDR17-SDR11	STK	1
2457063	63 EL-T-RØR PE100 SDR17-SDR11	STK	1
2457064	75 EL-T-RØR PE100 SDR17-SDR11	STK	1
<b>EUROFUSION EL- BEND</b>			
2457076	32 EL-BEND 90 PE100 SDR17-SDR11	STK	1
2457077	40 EL-BEND 90 PE100 SDR17-SDR11	STK	1





NRF NR	BESKRIVELSE	ENHET	PAKNING
2457078	50 EL-BEND 90 PE100 SDR17-SDR11	STK	1
2457079	63 EL-BEND 90 PE100 SDR17-SDR11	STK	1
2457081	75 EL-BEND 90 PE100 SDR17-SDR11	STK	1
2457082	90 EL-BEND 90 PE100 SDR17-SDR11	STK	1
2457083	110 EL-BEND 90 PE100 SDR17-SDR11	STK	1
2457086	160 EL-BEND 90 PE100 SDR17-SDR11	STK	1
2457087	180 EL-BEND 90 PE100 SDR17-SDR11	STK	1
2457092	32 EL-BEND 45 PE100 SDR17-SDR11	STK	1
2457093	40 EL-BEND 45 PE100 SDR17-SDR11	STK	1
2457094	50 EL-BEND 45 PE100 SDR17-SDR11	STK	1
2457095	63 EL-BEND 45 PE100 SDR17-SDR11	STK	1
2457096	75 EL-BEND 45 PE100 SDR17-SDR11	STK	1
2457097	90 EL-BEND 45 PE100 SDR17-SDR11	STK	1
2457098	110 EL-BEND 45 PE100 SDR17-SDR11	STK	1
2457099	125 EL-BEND 45 PE100 SDR17-SDR11	STK	1
2457101	140 EL-BEND 45 PE100 SDR17-SDR11	STK	1
2457102	160 EL-BEND 45 PE100 SDR17-SDR11	STK	1
2457103	180 EL-BEND 45 PE100 SDR17-SDR11	STK	1
2457104	200 EL-BEND 45 PE100 SDR17-SDR11	STK	1
2457105	225 EL-BEND 45 PE100 SDR17-SDR11	STK	1
2457106	250 EL-BEND 45 PE100 SDR17-SDR11	STK	1
<b>EUROFUSION EL- MUFFE REDUKSJON</b>			
2457109	32/25 EL-MUFFE REDUKSJON PE100 SDR11	STK	1
2457111	40/32 EL-MUFFE REDUKSJON PE100 SDR11	STK	1
2457112	50/32 EL-MUFFE REDUKSJON PE100 SDR11	STK	1
2457113	50/40 EL-MUFFE REDUKSJON PE100 SDR11	STK	1
2457114	63/32 EL-MUFFE REDUKSJON PE100 SDR11	STK	1
2457115	63/40 EL-MUFFE REDUKSJON PE100 SDR11	STK	1
2457116	63/50 EL-MUFFE REDUKSJON PE100 SDR11	STK	1
2457117	75/63 EL-MUFFE REDUKSJON PE100 SDR11	STK	1
2457118	90/50 EL-MUFFE RED PE100 SDR17-SDR11	STK	1
2457119	90/63 EL-MUFFE RED PE100 SDR17-SDR11	STK	1
2457121	90/75 EL-MUFFE RED PE100 SDR17-SDR11 D09	STK	1
2457122	110/63 EL-MUFFE RED PE100 SDR17-SDR11	STK	1
2457123	110/90 EL-MUFFE RED PE100 SDR17-SDR11	STK	1
2457124	125/90 EL-MUFFE RED PE100 SDR17-SDR11	STK	1
2457125	125/110 EL-MUFFE RED PE100 SDR17-SDR11	STK	1
2457126	160/90 EL-MUFFE RED PE100 SDR17-SDR11	STK	1
2457127	160/110 EL-MUFFE RED PE100 SDR17-SDR11	STK	1
2457128	160/125 EL-MUFFE RED PE100 SDR17-SDR11	STK	1
<b>EUROFUSION EL- BEND FLEXI</b>			
2457349	110 EL-BEND 0-24 FLEXI-DBL PE100 SDR11	STK	1
2457351	125 EL-BEND 0-24 FLEXI-DBL PE100 SDR11	STK	1
2457352	160 EL-BEND 0-24 FLEXI-DBL PE100 SDR11	STK	1



NRF NR	BESKRIVELSE	ENHET	PAKNING
2457353	180 EL-BEND 0-24 FLEXI-DBL PE100 SDR11	STK	1
<b>EUROFUSION EL- MUFFE ENDEKAPPE</b>			
2457135	50 EL-MUFFE ENDEKAPPE PE100 SDR11	STK	1
<b>EUROFUSION EL T- RØR REDUKSJON</b>			
2457163	63/32 EL-T-RØR REDUKSJON PE100 SDR11	STK	1
<b>EUROFUSION EL- ANB- KLAMMER</b>			
2457394	180-32 EL-ANB-KLAM PE100 M-AV.VENT SDR17 SDR11	STK	1
2457475	63-32 EL-ANB-KLAMMER PE100 M-KNIV SDR11	STK	1
2457479	75-32 EL-ANB-KLAMMER PE100 M-KNIV SDR11	STK	1
2457483	75-63 EL-ANB-KLAMMER PE100 M-KNIV SDR11	STK	1
2457486	90-32 EL-ANB-KLAMMER PE100 M-KNIV SDR17 SDR11	STK	1
2457492	110-32 EL-ANB-KLAMMER PE100 M-KNIV SDR17 SDR11	STK	1
2457495	110-63 EL-ANB-KLAMMER PE100 M-KNIV SDR17 SDR11	STK	1
2457506	160-32 EL-ANB-KLAMMER PE100 M-KNIV SDR17 SDR11	STK	1
2457509	160-63 EL-ANB-KLAMMER PE100 M-KNIV SDR17 SDR11	STK	1
2457511	180-32 EL-ANB-KLAMMER PE100 M-KNIV SDR17 SDR11	STK	1
2457514	180-63 EL-ANB-KLAMMER PE100 M-KNIV SDR17	STK	1
<b>EUROFUSION EL- FLEXI FASTPUNKT</b>			
2457663	160 EL-FLEXI FASTPUNKT D160-1600 PE100	STK	1
<b>GEBERIT PEH AVLØPSRØR OG DELER</b>			
2290021	50 PEH RØR	MTR	5
2290043	75 PEH RØR	MTR	5
2290608	50 PEH BEND 45	STK	1
2290615	75 PEH BEND 45	STK	1
2292468	50 PEH EL.SVEISEMUFFE	STK	1
2292475	75 PEH EL.SVEISEMUFFE	STK	1
2292479	110 PEH EL.SVEISEMUFFE	STK	1
<b>ELEKTROSVEISEDELER GF+ SVEISEAPPARAT</b>			
2462002	ELEKTROSVEISE APPARAT MSA-2.0	STK	1
<b>TILBEHØR TIL SVEISEMASKIN</b>			
2447541	20 63 AVGRADER RØR ENDE EFAS	STK	1
2447607	MERKEPENN FOR PLAST (SØLV)	STK	10
2447612	GRIFFON RENSEVÆSKE 1 LITER	STK	1
<b>ELEKTROSVEISEDELER GF+ MUFFE</b>			
2462007	32 ELEKTROMUFFE PE	STK	1
2462009	40 ELEKTROMUFFE PE	STK	1
2462012	50 ELEKTROMUFFE PE	STK	1
2462014	63 ELEKTROMUFFE PE	STK	1



NRF NR	BESKRIVELSE	ENHET	PAKNING
2462026	75 ELEKTROMUFFE PE	STK	1
2462028	90 ELEKTROMUFFE PE	STK	1
2462031	110 ELEKTROMUFFE PE	STK	1
2462033	125 ELEKTROMUFFE PE	STK	1
2462037	160 ELEKTROMUFFE PE	STK	1
2462039	180 ELEKTROMUFFE PE	STK	1
2462042	200 ELMUFFE ELGEF PLUS PE100 S	STK	1
2462051	315 ELMUFFE ELGEF PLUS PE100 S	STK	1
<b>ELEKTROSVEISEDELER GF+ ELGEF. PLUS EL. SVEI</b>			
2462046	250 GF 753 911 621 ELGEF PLUS EL.SVEI	STK	1
<b>ELEKTROSVEISEDELER GF+ ALBUE - SDR11</b>			
2462083	32 EL ALBUE 90 SDR11	STK	1
2462085	40 EL ALBUE 90 SDR11	STK	1
2462087	50 EL ALBUE 90 SDR11	STK	1
2462089	63 EL ALBUE 90 SDR11	STK	1
2462106	90 EL ALBUE 90 SDR11	STK	1
2462108	110 EL ALBUE 90 SDR11	STK	1
2462111	125 EL ALBUE 90 SDR11	STK	1
2462113	160 EL ALBUE 90 SDR11	STK	1
2462123	32 EL ALBUE 45 ELGEF PLUS PE100 SDR11	STK	1
2462125	40 EL ALBUE 45 ELGEF PLUS PE100 SDR11	STK	1
2462127	50 EL ALBUE 45 ELGEF PLUS PE100 SDR11	STK	1
2462129	63 EL ALBUE 45 ELGEF PLUS PE100 SDR11	STK	1
2462143	90 EL ALBUE 45 ELGEF PLUS PE100 SDR11	STK	1
2463921	75 EL ALBUE 45 ELGEF PLUS PE100 SDR11	STK	1
<b>ELEKTROSVEISEDELER GF+ ELBEND 45 SDR11</b>			
2462145	110 EL BEND 45 ELGEF PLUS PE100 SDR11	STK	1
2462147	125 EL BEND 45 ELGEF PLUS PE100 SDR11	STK	1
2462149	160 EL BEND 45 ELGEF PLUS PE100 SDR11	STK	1
<b>ELEKTROSVEISEDELER GF+ EL. T- RØR</b>			
2462163	32 EL T-RØR 90 PE100 SDR11 ELGEF PLUS	STK	1
2462165	40 EL T-RØR 90 PE100 SDR11 ELGEF PLUS	STK	1
2462167	50 EL T-RØR 90 PE100 SDR11 ELGEF PLUS	STK	1
2462169	63 EL T-RØR 90 PE100 SDR11 ELGEF PLUS	STK	1
2462186	90 EL T-RØR 90 PE100 SDR11 ELGEF PLUS	STK	1
2462188	110 EL T-RØR 90 PE100 SDR11 ELGEF PLUS	STK	1
2462191	125 EL T-RØR 90 PE100 SDR11 ELGEF PLUS	STK	1
2462193	160 EL T-RØR 90 PE100 SDR11 ELGEF PLUS	STK	1
<b>ELEKTROSVEISEDELER GF+ REDUKSJON ELGEF. PE</b>			
2462209	40-32 REDUKSJON ELGEF PLUS PE100 SDR11	STK	1
2462213	50-32 REDUKSJON ELGEF PLUS PE100 SDR11	STK	1

NRF NR	BESKRIVELSE	ENHET	PAKNING
2462216	50-40 REDUKSJON ELGEF PLUS PE100 SDR11	STK	1
2462219	63-32 REDUKSJON ELGEF PLUS PE100 SDR11	STK	1
2462223	63 - 40 REDUKSJON ELGEF PLUS PE100 SDR11	STK	1
2462226	63-50 REDUKSJON ELGEF PLUS PE100 SDR11	STK	1
2462246	90-63 EL.SV.REDUK. ELGEF PLUS F/PE U/INT RØRFESTE PN	STK	1
2462249	110-90 EL.SV.REDUK. ELGEF PLUS F/PE U/IN TEGRERT RØR	STK	1
2462253	160-110 EL.SV.REDUK. ELGEF PLUS F/PE U/I TEGRERT RØR	STK	1
<b>ELEKTROSVEISEDELER GF+ PE OVERG.</b>			
2462369	32X1 UTV PE OVERG.F/EL.M	STK	1
2462383	40X1 1/4 OTV. PE OVERG.F/EL	STK	1
2462396	50X1 1/2 UTV. PE OVERG.F/EL	STK	1
2462406	63X2 UTV. PE OVERG.F/EL	STK	1
<b>ELEKTROSVEISEDELER GF+ SADEL/ ANBORINGSENHET</b>			
2462466	110X63 SADEL U/ANBORINGSENHET	STK	1
2462476	160X63 SADEL /ANBORINGSENHET	STK	1
<b>EUROFUSION GF+ ELEKTRO ANB. KLAMMER</b>			
2462561	63X32 ELEKTRO ANBKLAMMER	STK	1
2462594	110X32 ELEKTRO ANBKLAMMER	STK	1
<b>ELEKTROSVEISEDELER GF+ ANBORINGSENHET</b>			
2462689	63X32 ANBORINGSENHET M/KUTTET	STK	1
2462696	63-63 ANBORINGSENHET M/KNIV KORT PE100 MAX RØRDIAM 6	STK	1
<b>ELEKTROSVEISEDELER GF+ VERKTØY</b>			
2462895	KOMB VERKTØY F/ALLE ANBORRINGER 8 PIPE/1 7 UNBR	STK	1
2462901	RESERVEKNIV F/PT2	STK	1
2462916	MARKERINGSPENN SØLV	STK	1
<b>IMI- TA MESSING FOR PE- RØR, STØTTEHYLSE</b>			
2510607	DN20 PRK STØTTEHYLSE PN 10/12 BLÅ	STK	1
2510608	DN25 PRK STØTTEHYLSE PN 10/12 BLÅ	STK	1
2510609	DN32 PRK STØTTEHYLSE PN 10/12 BLÅ	STK	1
2510611	DN40 PRK STØTTEHYLSE PN 10/12 BLÅ	STK	1
2510612	DN50 PRK STØTTEHYLSE PN 10/12 BLÅ	STK	1
<b>IMI- TA MESSING FOR PE- RØR, PRK UNION</b>			
2510624	20 PRK UNION PN 6/10	STK	1
2510629	25 PRK UNION PN 6/10	STK	1
2510634	32 PRK UNION PN 6/10	STK	1
2510639	40 PRK UNION PN 6/10	STK	1
2510644	50 PRK UNION PN 6/10	STK	1
2510654	63 PRK UNION PN 6/10	STK	1



NRF NR	BESKRIVELSE	ENHET	PAKNING
<b>IMI- TA MESSING FOR PE- RØR, TIPPUNION</b>			
	2510824	20X1/2 PRK TIPPUNION M/REDUSERT GJENGE M/REDUSERT GJ	STK 1
	2510829	25X3/4 PRK TIPPUNION M/REDUSERT GJENGE M/REDUSERT GJ	STK 1
	2510834	32X1 PRK TIPPUNION M/REDUSERT GJENGE M/REDUSERT GJEN	STK 1
	2510844	40X1 1/4 PRK TIPPUNION M/REDUSERT GJ M/REDUSERT GJEN	STK 1
	2510849	50X1 1/2 PRK TIPPUNION M/REDUSERT GJ M/REDUSERT GJEN	STK 1
	2510854	63X2 PRK TIPPUNION M/REDUSERT GJ M/REDUSERT GJENGE P	STK 1
	2510859	32X3/4 PRK TIPPUNION M/REDUSERT GJENGE M/REDUSERT GJ	STK 1
<b>IMI- TA MESSING FOR PE- RØR, PRK ALBUE</b>			
	2511024	20 PRK ALBUE PN 6/10	STK 1
	2511029	25 PRK ALBUE PN 6/10	STK 1
	2511034	32 PRK ALBUE PN 6/10	STK 1
	2511039	40 PRK ALBUE PN 6/10	STK 1
	2511044	50 PRK ALBUE PN 6/10	STK 1
	2511054	63 PRK ALBUE PN 6/10	STK 1
<b>IMI- TA MESSING FOR PE- RØR, PRK T- RØR</b>			
	2511224	20 PRK T-RØR PN 6/10	STK 1
	2511229	25 PRK T-RØR PN 6/10	STK 1
	2511234	32 PRK T-RØR PN 6/10	STK 1
	2511239	40 PRK T-RØR PN 6/10	STK 1
	2511244	50 PRK T-RØR PN 6/10	STK 1
	2511254	63 PRK T-RØR PN 6/10	STK 1
<b>IMI- TA MESSING FOR PE- RØR, PRK OVERGANG</b>			
	2511424	3/4X1 PRK OVERGANG U/TRYKKMUTTER PN 6/10	STK 1
	2511429	1X11/4 PRK OVERGANG U/TRYKKMUTTER PN 6/10	STK 1
	2511434	11/4X11/2 PRK OVERGANG U/TRYKKMUTTER PN 6/10	STK 1
	2511439	11/2X2 PRK OVERGANG U/TRYKKMUTTER PN 6/10	STK 1
	2511444	2X21/2 PRK OVERGANG U/TRYKKMUTTER PN 6/10	STK 1
<b>IMI- TA MESSING FOR PE- RØR, TRYKKMUTTER</b>			
	2511524	20 PRK TRYKKMUTTER PN 6/10	STK 1
	2511529	25 PRK TRYKKMUTTER PN 6/10	STK 1
	2511534	32 PRK TRYKKMUTTER PN 6/10	STK 1
	2511539	40 PRK TRYKKMUTTER PN 6/10	STK 1
	2511544	50 PRK TRYKKMUTTER PN 6/10	STK 1
	2511554	63 PRK TRYKKMUTTER PN 6/10	STK 1
<b>IMI- TA MESSING FOR PE- RØR, PRK OVERGANG M/ MUTTER</b>			
	2511829	25X1 1/4 PRK OVERGANG M/MUTTER PN 6/10	STK 1
	2511834	32X1 1/2 PRK OVERGANG M/MUTTER PN 6/10	STK 1
	2511839	40X2 PRK OVERGANG M/MUTTER PN 6/10	STK 1

NRF NR	BESKRIVELSE	ENHET	PAKNING
<b>IMI- TA MESSING FOR PE. RØR, PRK FKR PLATEALBU</b>			
2512024	20X1/2 PRK FKR PLATEALBU PN 6/10	STK	1
2512029	25X3/4 PRK FKR PLATEALBU PN 6/10	STK	1
<b>IMI- TA MESSING FOR PE- RØR, FASTNØKKELE</b>			
2512424	20-25 FASTNØKKELE F/PRK	STK	1
2512434	32-40 FASTNØKKELE F/PRK	STK	1
<b>POLYRAC IJOINT ALBUE</b>			
2536024	D20 IJOINT ALBUE PN16	STK	1
2536029	D25 IJOINT ALBUE PN16	STK	1
2536034	D32 IJOINT ALBUE PN16	STK	1
2536039	D40 IJOINT ALBUE PN16	STK	1
2536044	D50 IJOINT ALBUE PN16	STK	1
2536054	D63 IJOINT ALBUE PN16	STK	1
2536069	D75 IJOINT ALBUE PN16	STK	1
<b>POLYRAC IJOINT T-RØR</b>			
2536724	D20 IJOINT T-RØR PP FOR PE OG PEX RØR	STK	1
2536729	D25 IJOINT T-RØR PP FOR PE OG PEX RØR	STK	1
2536734	D32 IJOINT T-RØR PP FOR PE OG PEX RØR	STK	1
2536739	D40 IJOINT T-RØR PP FOR PE OG PEX RØR	STK	1
2536744	D50 IJOINT T-RØR PP FOR PE OG PEX RØR	STK	1
2536754	T-RØR POLYRAC D63 PN16	STK	1
<b>POLYRAC IJOINT T- REDUKSJON</b>			
2536929	25-20-25 PN16 T-REDUKSJON IJOINT	STK	1
2536934	32-25-32 PN16 T-REDUKSJON IJOINT	STK	1
2536939	40-32-40 PN16 T-REDUKSJON IJOINT	STK	1
2536942	50-32-50 PN16 T-REDUKSJON IJOINT	STK	1
2536954	63-50-63 PN16 T-REDUKSJON IJOINT	STK	1
<b>POLYRAC IJOINT T- OVERGANG</b>			
2537152	T-OVERG. POLYRAC 25-3/4 PN16	STK	1
2537167	T-OVERG. POLYRAC 32-1 PN16	STK	1
2537198	50-11/2 PN16 T-OVERGANG IJOINT	STK	1
2537212	63-2 PN16 T-OVERGANG IJOINT	STK	1
2537452	25-3/4 T-OVERANG UTVENDIG IJOINT	STK	1
2537467	32-1 T-OVERANG UTVENDIG IJOINT	STK	1
<b>POLYRAC IJOINT UNION</b>			
2537724	D20 IJOINT UNION PN16	STK	1
2537729	D25 IJOINT UNION PN16	STK	1
2537734	D32 IJOINT UNION PN16	STK	1
2537739	D40 IJOINT UNION PN16	STK	1
2537744	D50 IJOINT UNION PN16	STK	1



NRF NR	BESKRIVELSE	ENHET	PAKNING
2537754	D63 IJOINT UNION PN16	STK	1
2537769	D75 IJOINT UNION PN16	STK	1
2537779	D90 IJOINT UNION PN16	STK	1
<b>POLYRAC IJOINT REDUKSJON</b>			
2537929	25-20 PN16 REDUKSJON IJOINT	STK	1
2537939	32-25 PN16 REDUKSJON IJOINT	STK	1
2537949	40-32 PN16 REDUKSJON IJOINT	STK	1
2537959	50-32 PN16 REDUKSJON IJOINT	STK	1
2537964	50-40 PN16 REDUKSJON IJOINT	STK	1
2537979	63-50 PN16 REDUKSJON IJOINT	STK	1
2537989	75-63 PN16 REDUKSJON IJOINT	STK	1
<b>POLYRAC IJOINT OVERGANG INNV.</b>			
2538137	OVERG INNV. POLYRAC 20-1/2	STK	1
2538152	OVERG INNV. POLYRAC 25-3/4	STK	1
2538167	OVERG INNV. POLYRAC 32-1	STK	1
2538182	OVERG INNV. POLYRAC 40-11/4	STK	1
2538197	OVERG INNV. POLYRAC 50-11/2	STK	1
2538212	OVERG INNV. POLYRAC 63-2	STK	1
<b>POLYRAC IJOINT TIPPUNION</b>			
2538437	TIPPUNION POLYRAC 20-1/2 PN16	STK	1
2538452	TIPPUNION POLYRAC 25-3/4 PN16	STK	1
2538462	TIPPUNION POLYRAC 32-3/4 PN16	STK	1
2538467	TIPPUNION POLYRAC 32-1 PN16	STK	1
2538482	TIPPUNI. POLYRAC 40-11/4 PN16	STK	1
2538499	TIPPUNI. POLYRAC 50-11/2 PN16	STK	1
2538512	TIPPUNION POLYRAC 63-2 PN16	STK	1
2538527	TIPPUNI. POLYRAC 75-21/2 PN16	STK	1
<b>GF BEND, LANG ENDE, F/ TRYKKRØR</b>			
2540373	160 BEND 30 PE100 SDR11 LANG ENDE	STK	1
2540374	180 BEND 30 PE100 SDR11 LANG ENDE	STK	1
<b>GF REDUKSJON, LANG ENDE F/ TRYKKRØR</b>			
2540719	D75-63 REDUKSJON PE100 SDR11 LANG ENDE	STK	1
2540724	D90-75 REDUKSJON PE100 SDR11 LANG ENDE	STK	1
<b>GF ENDEKAPPE, LANG ENDE F/ TRYKKRØR</b>			
2540777	32 ENDEKAPPE PE100 SDR11 LANG ENDE	STK	1
2540781	63 ENDEKAPPE PE100 SDR11 LANG ENDE	STK	1
2540782	75 ENDEKAPPE PE100 SDR11 LANG ENDE	STK	1
2540784	110 ENDEKAPPE PE100 SDR11 LANG ENDE	STK	1
2540785	125 ENDEKAPPE PE100 SDR11 LANG ENDE	STK	1
2540787	160 ENDEKAPPE PE100 SDR11 LANG ENDE	STK	1

NRF NR	BESKRIVELSE	ENHET	PAKNING
2540788	180 ENDEKAPPE PE100 SDR11 LANG ENDE	STK	1
2540791	225 ENDEKAPPE PE100 SDR11 LANG ENDE	STK	1
<b>DIV. RØRDELER FOR TRYKKRØRSYSTEMER</b>			
<b>ISIFLO UNION</b>			
2561024	20 ISIFLO UNION 6-10 KG	STK	1
2561029	25 ISIFLO UNION 6-10 KG	STK	1
2561034	32 ISIFLO UNION 6-10 KG	STK	1
2561039	40 ISIFLO UNION 6-10 KG	STK	1
2561044	50 ISIFLO UNION 6-10 KG	STK	1
2561071	34X32 ISIFLO UNION 100	STK	1
2561129	25 ISIFLO UNION 6-10KG LANG	STK	1
2561134	32 ISIFLO UNION 6-10KG LANG	STK	1
2561139	40 ISIFLO UNION 6-10KG LANG	STK	1
2561144	50 ISIFLO UNION 6-10KG LANG	STK	1
2561162	63X63 ISIFLO UNION 100	STK	1
2561724	20X1/2 ISIFLO UNION 116	STK	1
2561729	25X3/4 ISIFLO UNION 116	STK	1
2561739	32X1 ISIFLO UNION 116	STK	1
2561749	40X1 1/4 ISIFLO UNION 116	STK	1
2561759	50X1 1/2 ISIFLO UNION 116	STK	1
2563229	25 PLUGG ISIFLO MESSING	STK	1
2564732	27X3/4 ISIFLO UNION 116	STK	1
2564735	34X1 ISIFLO UNION 116	STK	1
2564741	42X1 1/4 ISIFLO UNION 116	STK	1
2564757	116-60(2)XR2 UNION GML.STD	STK	1
<b>UNIFIX CU UNION</b>			
2571187	19,05X1/2 UNIFIX CU UNION UM	STK	1
2571188	25,4X3/4 UNIFIX CU UNION UM	STK	1
2571189	31,7X1 UNIFIX CU UNION UM	STK	1
<b>ISIFLO TIPPUNION</b>			
2561164	63X2 TIPPUNION ISIFLO 110	STK	1
2561229	25X1 ISIFLO TIPPUNION	STK	1
2561234	32X1 1/4 ISIFLO TIPPUNION M/STOR U	STK	1
2561244	50X2 ISIFLO TIPPUNION M/STOR U	STK	1
2561424	20X1/2 ISIFLO TIPP 6-10KG	STK	1
2561429	25X3/4 ISIFLO TIPP 6-10KG	STK	1
2561434	32X1 ISIFLO TIPP 6-10KG	STK	1
2561439	40X1 1/4 ISIFLO TIPP 6-10KG	STK	1
2561444	50X1 1/2 ISIFLO TIPP 6-10KG	STK	1
2561459	75X2 1/2 ISIFLO TIPP 6-10KG	STK	1
2561464	110-75X3X2 1/2 TIPPUNION	STK	1



NRF NR	BESKRIVELSE	ENHET	PAKNING
2561469	110-90X3X2 1/2 TIPPUNION	STK	1
2561534	32X3/4 ISIFLO TIPPUNION 112	STK	1
2561539	40X1 ISIFLO TIPPUNION 112	STK	1
2564625	110-21(1/2)XR1/2 TIPP.GML.STD	STK	1
2564632	27X3/4 ISIFLO TIPP 6-10KG	STK	1
2564635	34X1 ISIFLO TIPP 6-10KG	STK	1
2564641	42X1 1/4 ISIFLO TIPP 6-10KG	STK	1
2564644	49X1 1/2 ISIFLO TIPP 6-10KG	STK	1
2564657	60X2 ISIFLO TIPP 6-10KG	STK	1
<b>ISIFLO UNION M/ RØRGJENGER</b>			
2561166	63X2 UNION M/INNV. RØRGJENGER 116	STK	1
<b>ISIFLO REP. UNION</b>			
2562873	42X1 3/4 ISIFLO REP. UNION 100	STK	1
2562875	54X2 ISIFLO REP. UNION 100	STK	1
<b>ISIFLO SKJØTEMUFFE</b>			
2561052	20-27X20-27 ISIFLO FLEXIBEL SKJØTEMUFFE	STK	1
2561053	27-35X27-35 ISIFLO FLEXIBEL SKJØTEMUFFE	STK	1
2561163	63X63 SKJØTEMUFFE ISIFLO 101	STK	1
<b>ISIFLO ALBU</b>			
2561167	63X63 ALBU ISIFLO 120	STK	1
2561168	63X2 ISIFLO ALBU 1KPL UGJ 121	STK	1
2561171	63X45 GR. ISIFLO ALBU 123	STK	1
2561924	20 ISIFLO ALBU 2 KUPL 6-10 KG	STK	1
2561929	25 ISIFLO ALBU 2 KUPL 6-10 KG	STK	1
2561934	32 ISIFLO ALBU 2 KUPL 6-10 KG	STK	1
2561939	40 ISIFLO ALBU 2 KUPL 6-10 KG	STK	1
2561944	50 ISIFLO ALBU 2 KUPL 6-10 KG	STK	1
2562029	25X3/4 ISIFLO ALBU 1KPL UGJ.121	STK	1
2562034	32X1 ISIFLO ALBU 1KPL UGJ	STK	1
2562129	25X3/4 ISIFLO ALBU 1KPL IGJ	STK	1
2562134	32X1 ISIFLO ALBU 1KPL IGJ	STK	1
2562139	40X1 1/4 ISIFLO ALBU 1KPL IGJ	STK	1
2562144	50X1 1/2 ISIFLO ALBU 1KPL IGJ	STK	1
2562234	32X32 ISIFLO 123 ALBU 45GR	STK	1
2562239	40X40 ISIFLO 123 ALBU 45GR	STK	1
2562485	32X1 1/4 ALBU DREIBAR ISIFLO129	STK	1
2562494	129-50X1.1/2 DREIBAR ALBUE	STK	1
2562498	129-63X2 DREIBAR ALBUE	STK	1
2563091	229-32X1.1/2 DREIBAR DBL.ALBUE	STK	1
2563092	32X1 1/4 ISIFLO DOBB.ALBU 229	STK	1
2563093	63X2 ISIFLO DREIBAR ALBU	STK	1
2563094	40X1 1/4 ISIFLO DOBB.ALBU 229	STK	1



NRF NR	BESKRIVELSE	ENHET	PAKNING
2563098	50X1 1/2 ISIFLO DREIBAR ALBU 229	STK	1
<b>ISIFLO T- RØR</b>			
2561173	63X63 T-RØR ISIFLO 125	STK	1
2561174	63X40 ISIFLO T-RØR 130	STK	1
2561175	63X32 ISIFLO T-RØR 130	STK	1
2561177	63X2X63 T-RØR M/INNV GJENGE 132	STK	1
2562424	20 ISIFLO T-RØR 3 KUPL 6-10 KG	STK	1
2562429	25 ISIFLO T-RØR 3 KUPL 6-10 KG	STK	1
2562434	32 ISIFLO T-RØR 3 KUPL 6-10 KG	STK	1
2562439	40 ISIFLO T-RØR 3 KUPL 6-10 KG	STK	1
2562444	50 ISIFLO T-RØR 3 KUPL 6-10 KG	STK	1
2562534	32X25X32 ISIFLO 130 T-RØR M/RED.AVST.	STK	1
2562539	40X32 ISIFLO T-RØR 3KPL 6-10KG	STK	1
2562544	50X32 ISIFLO T-RØR 3KPL 6-10KG	STK	1
2562549	50X40 ISIFLO T-RØR 3KPL 6-10KG	STK	1
2562734	32X1 ISIFLO 132 T-RØR M/INV.GJ.I AVST	STK	1
<b>ISIFLO REDUKSJONSNIPPEL</b>			
2561178	63X50 REDUKSJONSNIPPEL 1 DIM 135	STK	1
2561179	63X40 REDUKSJONSNIPPEL 2 DIM 140	STK	1
<b>ISIFLO DOBBELNIPPEL</b>			
2563134	144-32 DOBBELNIPPEL	STK	1
<b>ISIFLO OVERGANGSNIPPEL</b>			
2563429	25X3/4 ISIFLO 147 OVERG. NIPPEL	STK	1
2563434	32X1 ISIFLO 147 OVERG. NIPPEL	STK	1
<b>ISIFLO PLUGG</b>			
2561183	63 ISIFLO PLUGG 145	STK	1
2563234	32 PLUGG ISIFLO MESSING	STK	1
2563239	40 PLUGG ISIFLO MESSING	STK	1
2563244	50 PLUGG ISIFLO MESSING	STK	1
<b>ISIFLO OVERGANG</b>			
2561185	148-63X2 ISIFLO OVG TIL INV GJ	STK	1
2562967	32X1 ISIFLO STÅLOVERGANG 142	STK	1
2562969	40X1 1/4 ISIFLO STÅLOVERGANG 142	STK	1
<b>ISIFLO RED. INNLEGG</b>			
2562829	25X20 ISIFLO RED INNLEGG 135	STK	1
2562834	32X25 ISIFLO RED INNLEGG 135	STK	1
2562839	40X32 ISIFLO RED INNLEGG 135	STK	1
2562844	50X40 ISIFLO RED INNLEGG 135	STK	1
2562934	32X20 ISIFLO RED INNLEGG 140	STK	1



NRF NR	BESKRIVELSE	ENHET	PAKNING
2562939	40X25 ISIFLO RED INNLEGG 140	STK	1
2562942	40X38(1 1/2 CU)RED.INNL.140	STK	1
2562944	50X32 ISIFLO RED INNLEGG 140	STK	1
<b>ISIFLO STØTTEHYLSE</b>			
2564024	20 ISIFLO STØTTEHYLSE NR. 180	STK	1
2564029	25 ISIFLO STØTTEHYLSE NR 180	STK	1
2564034	32 ISIFLO STØTTEHYLSE NR 180	STK	1
2564039	40 ISIFLO STØTTEHYLSE NR 180	STK	1
2564044	50 ISIFLO STØTTEHYLSE NR 180	STK	1
2564054	63 ISIFLO STØTTEHYLSE NR.180	STK	1
2564055	181-40X2,4 STØTTEHYLSE SDR17	STK	1
<b>ISIFLO O/G MUTTER</b>			
2563524	20X1/2 ISIFLO O/G MUTTER 148	STK	1
2563529	25X3/4 ISIFLO O/G MUTTER 148	STK	1
2563534	32X1 ISIFLO O/G MUTTER 148	STK	1
2563539	40X1 1/4 ISIFLO O/G MUTTER 148	STK	1
2563542	42X1 1/4 ISIFLO O/G MUTTER 148	STK	1
2563544	50X1 1/2 ISIFLO O/G MUTTER 148	STK	1
<b>ISIFLO PLATEALBU</b>			
2563724	20X1/2 ISIFLO PL.ALBU 150	STK	1
2563734	25X3/4 ISIFLO PLATEALBU 150	STK	1
<b>ISIFLO ANBORINGSKLAMMER</b>			
2567253	190-110 ANBORINGSKLAMMER	STK	1
2567263	190-63 ANBORINGSKLAMMER	STK	1
<b>ISIFLO, DIV. TILBEHØR</b>			
2567273	ANBORING FRESEVENTIL DN32	STK	1
2567378	25-63 ISIFLO NØKKELSETT	STK	1
2571191	1 1/2X1 1/4 UNIFIX SKJØTESTK UM	STK	1
2571192	2X1 1/2 UNIFIX SKJØTESTK UM	STK	1
<b>FLEXI ADAPTER</b>			
2564201	15-22X20 FLEXI ADAPTER	STK	1
2564202	20-27X25 FLEXI ADAPTER	STK	1
2564203	27-35X25 FLEXI ADAPTER	STK	1
2564204	27-35X32 FLEXI ADAPTER	STK	1
2564206	35-50X40 FLEXI ADAPTER	STK	1
2564207	49-63X50 FLEXI ADAPTER	STK	1
<b>FLEXI KOPLING</b>			
2564244	20-27X1 FLEXI COUPLING UTV GJ	STK	1
2564245	27-35X1 FLEXI COUPLING UTV GJ	STK	1



NRF NR	BESKRIVELSE	ENHET	PAKNING
2564246	35-50X1 1/4 FLEXI COUPLING UTV GJ	STK	1
2564247	49-63X2 FLEXI COUPLING UTV GJ	STK	1
<b>ISOLERTE TRYKKRØRSYSTEMER</b>			
<b>ISOTERM RØR F/ VANN</b>			
2405747	32/60 T75 VANN PE100 15-75M KVL 400M PN16 OHMSK ISOT	MTR	400
2405748	32/60 T300 VANN PE100 60-300M KVL 400M PN16 OHMSK IS	MTR	400
2405751	32/60 T75 VANN PE100 15-75M TRL 600M PN16 OHMSK ISOT	MTR	1
2405752	32/60 T300 VANN PE100 60-300M TRL 600M PN16 OHMSK IS	MTR	1
2405837	32/60 T2000 VANN SELVBEG 1-110M KVL 200M PE100 PN16	MTR	1
<b>TERMORØR PE100 M/ STØPSEL</b>			
2405846	20/45 TERMORØR PE100 M/STØPSEL KVL 15M PN16 M/G.KABE	STK	1
2405847	20/45 TERMORØR PE100 M/STØPSEL KVL 25M PN16 M/G.KABE	STK	1
2405848	20/45 TERMORØR PE100 M/STØPSEL KVL 45M PN16 M/G.KABE	STK	1
<b>ISOTERM TR. AVL. PE100</b>			
2405804	40/70 T75 TR.AVL PE100 15-75M TRL 420M PN16 OHMSK IS	MTR	1
2405805	40/70 T300 TR.AVL PE100 60-300M TRL 420M PN16 OHMSK	MTR	1
<b>DELER FOR ISOTERM</b>			
2405121	32/60-40/70 ENDEKOBL 2 ENDER M/BRYTER CA 20 OHMSK	STK	1
2405141	32/60-40/70 UNIV SKJØT ISOTERMØR T75- 300-600	STK	1
2405151	32/60-40/70 RETTSKJØT ISOTERMØR T75-300 -600	STK	1
2405182	32/60 ENDEKOBL M/BRYTER T-2000	STK	1
2405585	32/60-40/70 GRENSKJØT ISOTERMØR T75-300 -600 45	STK	1
2405589	32/60-40/70 SKJØT F.B.KRAN ISOTERMØR T7 5-300-600	STK	1
<b>ISOTERM KRYMPESTRØMPE</b>			
2404616	75/22 KRYMPESTRØMPE F/ISOTERMØR	STK	1
<b>ISOTERM SKUMSETT OG KRYMPESTRØMPE</b>			
2404616	75/22 KRYMPESTRØMPE F/ISOTERMØR	STK	1



# ANLEGGSRØR OG VA-MATERIELL

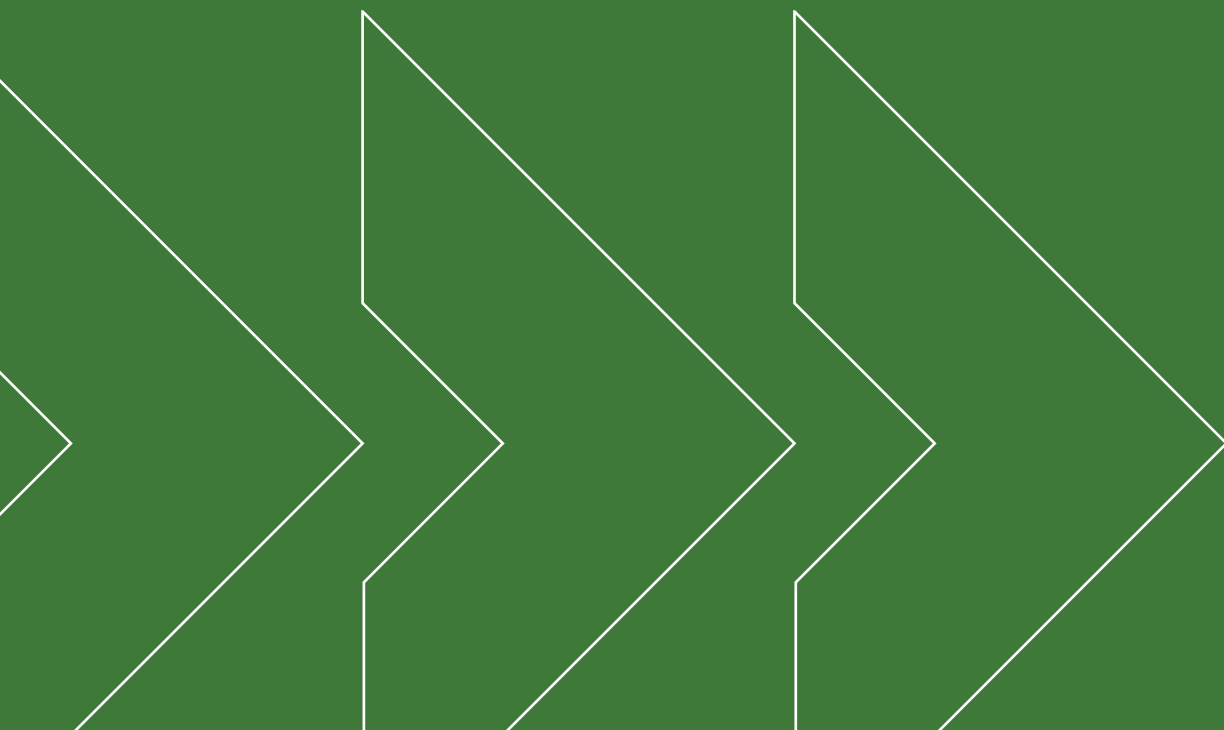

STØPEJERN RØRDELER	99
DUKTILE STPJ. RØR OG DELER	105
REPARASJONSMUFFER OG TETTESYSTEM	106
OVERVANNSYSTEMER	108
AVLØPSRØR OG DELER SYREF.RUSTFRI,GALV.STÅL	113
KABELRØR OG TILBEHØR	114
DRENSRØR OG DELER	115
FIBERDUK OG ASFALTARMERNING	117
KUMMER OG TILBEHØR	118
SLAMAVSKILLERE	123
KUMGODS, RAMMER LOKK OG RISTER	123
ANBORINGSKLAMMER	124
TELESKOPIske VARERØR, BAKKEKRANER, SPINDELFORLENGERE	126

NRF NR	BESKRIVELSE	ENHET	PAKNING
<b>STØPEJERN RØRDELER</b>			
<b>AVK EPOXYBEL. BLINDFLENSER</b>			
2020024	100 BLINDFLENS DU	STK	1
2020034	150 BLINDFLENS DU	STK	1
2020179	100X1 1/4 BLINDFLENS DU	STK	1
2020184	100X1 1/2 BLINDFLENS DU	STK	1
2020189	100X2 BLINDFLENS DU	STK	1
2020259	150X1 1/2 BLINDFLENS DU	STK	1
2020264	150X2 BLINDFLENS DU	STK	1
<b>AVK EPOXYBEL, DUKTILE FLENSEMUFFER</b>			
2020573	150 FLENSEMUFFE TYTON L135 DU	STK	1
2020634	100/110 FLENSEMUFFE PVC L130 DU	STK	1
2020636	150/160 FLENSEMUFFE PVC L150 DU	STK	1
<b>AVK EPOXYBEL, DUKTILE FLENSE - T</b>			
2021629	100X100 FLENSE-T 360/180 DU	STK	1
2021644	150X100 FLENSE-T 440/210 DU	STK	1
<b>AVK EPOXYBEL. STPJ. REDUKSJONSFLENS EP</b>			
2090029	150X100 REDUKSJONSFLENS EP	STK	1
<b>AVK SPAREFLENS STREKKFAST, PVC</b>			
2081468	110 SPAREFLENS STREKKFAST PVC PE BOLTER	STK	1
2081472	160 SPAREFLENS STREKKFAST PVC PE BOLTER	STK	1
<b>AVK STØTTEHYLSE F/ PE</b>			
2081964	110 AVK STØTTEHYLSE F/PE100 SDR11	STK	1
<b>AVK SUPA PLUS MAXI KOPLING, IKKE STREKKFAST</b>			
2096681	150 SUPA MAXI KOPLING 159-188 PN16 IKKE STREKKFASTE	STK	1
2096828	100 SUPA MAXI KOPLING 104-133 STREKKFAST	STK	1
2096835	150 SUPA MAXI KOPLING 159-188 STREKKFAST	STK	1
2096859	100-150 SUPA MAXI R.KOPL 104-133/159-188 PN16 STREKK	STK	1
2096886	100 SUPAMAXI FLENSEMUFFE PN10/16 104-133 STREKKFASTE	STK	1
2096891	150 SUPAMAXI FLENSEMUFFE PN10/16 159-188 STREKKFASTE	STK	1
<b>HYMAX 2000 MUFFE SPENNV.</b>			
2101511	100 SKJ.MUFFE HYMAX SPENNV 108-143	STK	1
2101516	150 SKJ.MUFFE HYMAX SPENNV 158-190	STK	1
<b>VULKAN FLEXLOCK, MAXIKUPLING</b>			
2107329	MAXIKUPLING 110-128 X 110-128	STK	1

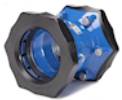
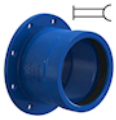

NRF NR	BESKRIVELSE	ENHET	PAKNING
<b>ULTRAGRIP KUPLINGER</b>			
2108205	100 KUPLING STR.FAST 107-133,2 ULTRAGRIP PN10/PN16	STK	1
2108206	125 KUPLING STR.FAST 132,2-160,2 ULTRAGRIP PN10/PN16	STK	1
2108207	150 KUPLING STR.FAST 158,2-192,2 ULTRAGRIP PN10/PN16	STK	1
2108208	175 KUPLING STR.FAST 192,2-226,9 ULTRAGRIP PN10/PN16	STK	1
2108209	200 KUPLING STR.FAST 218,1-256 ULTRAGRIP PN10/PN16	STK	1
2108211	250 KUPLING STR.FAST 266,2-310 ULTRAGRIP PN10/PN16	STK	1
2108212	300 KUPLING STR.FAST 315-356 ULTRAGRIP STR.F.V/NEDGR	STK	1
2108214	400 KUPLING STR.FAST 398,2-442 ULTRAGRIP PN10	STK	1
2108225	100 FL.MUFFE STR.FAST 107-133,2 ULTRAGRIP PN10/PN1	STK	1
2108227	150 FL.MUFFE STR.FAST 158,2-192,2 ULTRAGRIP PN10/P	STK	1
2108228	200 FL.MUFFE STR.FAST 192,2-226,9 ULTRAGRIP PN10/P	STK	1
2108229	200 FL.MUFFE STR.FAST 218,1-256 ULTRAGRIP PN10/PN1	STK	1
2108231	250 FL.MUFFE STR.FAST 266,2-310 ULTRAGRIP PN10/PN1	STK	1
2108232	300 FL.MUFFE STR.FAST 315-356 ULTRAGRIP STR.F.V/NEDGR	STK	1
<b>NØKKEL/ STOPPEKRANBOKS FOR KUMLOKK</b>			
3304553	STPJ STOPPEKRANBOKS OSLO MOD	STK	1
<b>ULEFOS ESCO DUKTILE BLINDFLENS</b>			
2055016	100 BLINDFLENS S-9660	STK	1
2055023	150 BLINDFLENS S-9660	STK	1
2055026	200 BLINDFLENS S-9660	STK	1
2055029	250 BLINDFLENS S-9660	STK	1
2055033	300 BLINDFLENS S-9660	STK	1
2055066	DN80X1 1/2 BLINDFLENS M/GJ DUKT EPOXY ESCO S9660	STK	1
2055076	100X1 DUKTIL BL.FLENS	STK	1
2055079	100X1 1/4 DUKTIL BLINDFLENS EPOXY	STK	1
2055083	100X1 1/2 DUKTIL BLINDFLENS	STK	1
2055084	DN100-PN10 BLINDFL M/ESCO LOCK 2 -1.1/2	STK	1
2055086	100X2 DUKTIL BLINDFLENS	STK	1
2055089	100X2 1/2 DUKTIL BLINDFLENS	STK	1
2055093	100X3 DUKTIL BLINDFLENS	STK	1
2055106	150X1 1/4 DUKTIL BLINDFLENS	STK	1
2055109	150X1 1/2 DUKTIL BLINDFLENS	STK	1
2055111	150-PN10 BLINDFL M/ESCO LOCK 2-1.1/2	STK	1
2055113	150X2 DUKTIL BLINDFLENS	STK	1
2055116	150X2 1/2 DUKTIL BLINDFLENS	STK	1
2055133	200X2 DUKTIL BLINDFLENS	STK	1
<b>ULEFOS ESCO DUKTILE FLENSEKRYSS</b>			
2055409	100 FL.KRYSS M/BR.AVST DUKT	STK	1
<b>ULEFOS ESCO DUKTILE FLENSE T- RØR</b>			
2055513	100 FLENSE T-RØR	STK	1
2055519	150 FLENSE T-RØR	STK	1





NRF NR	BESKRIVELSE	ENHET	PAKNING
2055523	200 FLENS T-RØR	STK	1
2055576	150X100 FLENS T-RØR	STK	1
<b>ULEFOS ESCO DUKTILE FLENS T- RØR M/ AVSTIKKER</b>			
2055679	100 FLENS T-RØR M/BR.AVSTIKKER	STK	1
2055683	150 FLENS T-RØR M/BR.AVSTIKKER	STK	1
2055686	200 FLENS T-RØR M/BR.AVSTIKKER	STK	1
2055703	150X100 FLENS T-RØR M/BR.AVSTIKKER	STK	1
<b>ULEFOS ESCO DUKTILE FLENS OVERGANG</b>			
2055823	100X80 FLENS OVERGANG	STK	1
2055836	150X100 FLENS OVERGANG	STK	1
2055846	200X100 FLENS OVERGANG	STK	1
2055853	200X150 FLENS OVERGANG	STK	1
<b>ULEFOS ESCODUKTILE FLENSBEND</b>			
2056023	80 DUKT. FLENSBEND 90°	STK	1
2056036	100 FLENSBEND 45°	STK	1
2056039	100 FLENSBEND 90°	STK	1
2056059	150 FLENSBEND 11°	STK	1
2056063	150 FLENSBEND 22°	STK	1
2056066	150 FLENSBEND 30°	STK	1
2056069	150 FLENSBEND 45°	STK	1
2056073	150 FLENSBEND 90°	STK	1
<b>ULEFOS ESCO DUKTILE FLENSERØR</b>			
2056213	100 FLENSERØR L200 S-9669	STK	1
2056216	150 FLENSERØR L200 S-9669	STK	1
2056259	100 FLENSERØR L300 S-9669	STK	1
2056306	100 FLENSERØR L500 S-9669	STK	1
<b>ULEFOS ESCO DUKTILE KALIBRERTE RØR</b>			
2056542	150 KALIBRERTE RØR L800	STK	1
2056543	200 KALIBRERTE RØR L800	STK	1
<b>ULEFOS ESCO DUKTILE MUFFESIKRING</b>			
2060353	110 MUFFESIKRING F/PVC S-2815	STK	1
2060356	160 MUFFESIKRING F/PVC S-2815	STK	1
2060359	225 MUFFESIKRING F/PVC S-2815	STK	1
<b>ULEFOS ESCO DUKTILE RED. FLENS M/ PINNESKRUE</b>			
2062633	100X80 RED.FLENS M/PINNESKRUE	STK	1
2062639	150X100 RED.FLENS M/PINNESKRUE	STK	1
2062644	200X100 RED.FLENS M/PINNESKRUE	STK	1
2062648	200X150 REDUKSJONS FLENS M/PINNESKRUE	STK	1
2062656	250X150 REDUKSJONS FLENS M/PINNESKRUE	STK	1



NRF NR	BESKRIVELSE	ENHET	PAKNING
2062658	250X200 REDUKSJONS FLENS M/PINNESKRUE	STK	1
<b>ULEFOS ESCO DUKTILE SKJEVERING S- 1460</b>			
2066839	100 SKJEVERING ESCO S-1460	STK	1
2066849	150 SKJEVERING ESCO S-1460	STK	1
<b>ULEFOS ESCO DUKTILE BOLTESETT</b>			
2067062	16X65 BOLTESETT F/80-125 FLENS 8 BOLTER PR M/SKIVER	STK	1
2067063	20X75 BOLTESETT F/150-200 FLENS 8 BOLTER PR M/SKIVER	STK	1
<b>ULEFOS ESCO TYTON DUKTILE MUFFEBEND</b>			
2065234	100X11 TYTON MUFFEBEND	STK	1
2065239	100X22 TYTON MUFFEBEND	STK	1
2065249	100X45 TYTON MUFFEBEND	STK	1
2065294	150X11 TYTON MUFFEBEND	STK	1
2065299	150X22 TYTON MUFFEBEND	STK	1
2065303	150X30 TYTON MUFFEBEND	STK	1
2065309	150X45 TYTON MUFFEBEND	STK	1
2065313	150X90 TYTON MUFFEBEND	STK	1
2065324	200X11 TYTON MUFFEBEND	STK	1
2065329	200X22 TYTON MUFFEBEND	STK	1
2065333	200X30 TYTON MUFFEBEND	STK	1
2065339	200X45 TYTON MUFFEBEND	STK	1
2065384	250X11 TYTON MUFFEBEND	STK	1
2065439	300X11 TYTON MUFFEBEND	STK	1
<b>ULEFOS ESCO TYTON DUKTILE FLENSEMUFFE</b>			
2064109	100 FLENSEMUFFE TYTON S-9170-4	STK	1
2064119	150 FLENSEMUFFE TYTON S-9170-4	STK	1
2064129	200 FLENSEMUFFE TYTON S-9170-4	STK	1
2064149	300 FLENSEMUFFE TYTON S-9170-4	STK	1
2368266	160 FL.MUFF PE-STR.FAST S-9160	STK	1
<b>ULEFOS ESCO TYTON DUKTILE DOBBELTMUFFE</b>			
2064419	150 TYTON DOBB.MUFFE M/2 GJ	STK	1
<b>TYTON PAKNING F/ STPJ. RØR</b>			
2031274	150 TYSK TYTON PAKNING EPDM	STK	1
<b>ULEFOS ESCO TYTON SIT PAKNINGER</b>			
2033395	100 TYTON SIT PLUS PAKN EPDM (KTW/W270)	STK	1
2033396	125 TYTON SIT PLUS PAKN EPDM (KTW/W270)	STK	1
2033397	150 TYTON SIT PLUS PAKN EPDM (KTW/W270)	STK	1
2033398	200 TYTON SIT PLUS PAKN EPDM (KTW/W270)	STK	1



NRF NR	BESKRIVELSE	ENHET	PAKNING
<b>ULEFOS ESCO DUKTILE SKJØTEMUFFE</b>			
2064455	ESCO S-9171-4 DN 150 EPOXYBEL. SKJØTEMUF	STK	1
2064457	ESCO S-9171-4 DN 200 EPOXYBEL. SKJØTEMUF	STK	1
<b>ULEFOS ESCO EPOXY DUKTILE FLEX BEND</b>			
2066019	150 H.FLEX BEND 5-51 EPOXY	STK	1
2066119	150 HEINCO FLEX BEND 44-90 EPOXY	STK	1
<b>ULEFOS ESCO EPOXYBEL. DOBBELT MUFFE, KUNSTSTOFFBEL.</b>			
2372224	110X1.1/4 S-8271 KUNSTSTOFFBEL DOBBEL MU FFE M/GJ AV	STK	1
2372237	160X1.1/4 S-8271 KUNSTSTOFFBEL DOBBEL MU FFE M/GJ AV	STK	1
<b>ULEFOS ESCO EPOXYBEL. MUFFE F/ PVC</b>			
2372241	160X2 DOB.MUFFE M/GJ.AV S-8271	STK	1
2372414	110 E-KS FLESEMUFFER F/PVC	STK	1
2372423	160 E-KS FLESEMUFFER F/PVC	STK	1
2372427	225 E-KS FLESEMUFFE	STK	1
<b>HAWLE ZAK SERVICEVENTIL</b>			
2070007	46X46 SERVICEVENTIL ZAK SPISS/MUFFE	STK	1
2070008	46X46 SERVICEVENTIL ZAK MUFFE/MUFFE	STK	1
<b>HAWLE ZAK ANB. KLAMMER</b>			
2070019	180/46 ANB.KLAMMER PVC/PE M/SPERRE ZAK	STK	1
2070034	110X46 ANB.KLAMMER PVC/PE M/SPERRE ZAK	STK	1
2070036	160X46 ANB.KLAMMER PVC/PE M/SPERRE ZAK	STK	1
<b>HAWLE ZAK TIPPUNION</b>			
2070136	32X46 ZAK TIPP UNION	STK	1
2070137	40X46 ZAK TIPP UNION	STK	1
2070138	50X46 ZAK TIPP UNION	STK	1
2070139	63X46 ZAK TIPP UNION	STK	1
<b>HAWLE ZAK ALBUE</b>			
2070156	46 TIPPX32 ZAK ALBUE 90GR DREIBAR	STK	1
2070158	46 TIPPX50 ZAK ALBUE 90GR DREIBAR	STK	1
2070161	46 ZAK DREIBAR DOBBELALBUE SPISS/MUFFE	STK	1
2070162	46/46 ZAK TIPP UNION ALBUE 90GR DREIBAR	STK	1
<b>HAWLE ZAK DIV. DELER</b>			
2070052	65-500X46 UNIV.KL OVERDEL ZAK M/SPERRE	STK	1
2070066	100 110-123 UNI.BØYLE A2 M/PAK L450 ZAK	STK	1
2070073	150 166-178 UNI.BØYLE A2 M/PAK L595 ZAK	STK	1
2070122	46 ZAK BLINDPLUGG	STK	1
2070124	46/46 ZAK SKJØTESTYKKE TIPP/TIPP	STK	1
2070127	46 ZAK T-RØR MUFFE ZAK L=120	STK	1



NRF NR	BESKRIVELSE	ENHET	PAKNING
2070166	46X32 TIPP ZAK PE STUSS L=200	STK	1
2070192	46 ZAK ANBORINGS SPERRE SPISS/MUFFE	STK	1
2070195	46X1 OVERGANG ZAK TIPP UTV GJ MESS	STK	1
2070197	46X1 1/2 OVERGANG ZAK TIPP UTV GJ MESS	STK	1
2070287	100 MELLOMRING M/1XZAK46 UTTAK L=70	STK	1
<b>HAWLE BAI0 ANB. MUFFE</b>			
2104133	DN 100 ANB.MUFFE BAI0 ZAK46 UTTAK L=300	STK	1
2104134	DN 150 ANB.MUFFE BAI0 ZAK46 UTTAK L=310	STK	1
2104191	DN 100/110 ANB.MUFFE BAI0 SPISS F/PVC/PE M/1 ZAK46 U	STK	1
2104192	DN 150/160 ANB.MUFFE BAI0 SPISS F/PVC/PE M/1 ZAK46 U	STK	1
2104195	DN 150/170 ANB.MUFFE BAI0 SPISS F/DUCTIL M/1 ZAK46 U	STK	1
<b>HAWLE BAI0 STREKKF- SIKRING</b>			
2104456	DN 150/170 BAI0 STREKKF. SIKRING DUKTIL	STK	1
2104464	DN 100/110 BAI0 STREKKF. SIKRING PVC	STK	1
2104467	DN 150/160 BAI0 STREKKF. SIKRING PVC	STK	1
2104484	DN 100/110 BAI0 STREKKF. SIKRING PE	STK	1
2104487	DN 150/160 BAI0 STREKKF. SIKRING PE	STK	1
<b>HAWLE BAI0 DIV. DELER</b>			
2104006	DN 150/170 SLUSE H MUFFE/SPISS. BAI0 E2	STK	1
2104227	DN 150/100 REDUKSJONS SPISS/MUFFE BAI0	STK	1
2104498	DN 150 VRISIKRING BAI0	STK	1
2140002	75 STØTTEHYLSE PE SDR11 BAI0 AISI304 PE80/100	STK	1
<b>HAWLE SPAREFLENSER/ STØTTEHYLSER</b>			
2140004	90 STØTTEHYLSE PE SDR11 BAI0 AISI304 PE80/100	STK	1
2140006	110 STØTTEHYLSE PE SDR11 BAI0 AISI304 PE80/100	STK	1
2140012	160 STØTTEHYLSE PE SDR11 BAI0 AISI304 PE80/100	STK	1
2140014	180 STØTTEHYLSE PE SDR11 BAI0 AISI304 PE80/100	STK	1
2140016	200 STØTTEHYLSE PE SDR11 BAI0 AISI304 PE80/100	STK	1
2140018	225 STØTTEHYLSE PE SDR11 BAI0 AISI304 PE80/100	STK	1
2140021	250 STØTTEHYLSE PE SDR11 BAI0 AISI304 PE80/100	STK	1
<b>HAWLE SYSTEM 2000 SKJØTEMUFFE</b>			
2070689	75/75 SKJØTEMUFFE PVC/PE SYST.2000 HAWLE 0430F	STK	1
2070693	90/90 SKJØTEMUFFE PVC/PE SYST.2000 HAWLE 0430F	STK	1
2070694	110/110 SKJØTEMUFFE PVC/PE SYST.2000 HAWLE 0430F	STK	1
2070703	160/160 SKJØTEMUFFE PVC/PE SYST.2000 HAWLE 0430F	STK	1
2070753	100/110 FLESEMUFFE HAWLE 2000 PN10 HAWLE 0400	STK	1
2070773	DN 150/160 FLESEMUFFE PVC/PE SYST.2000 PN10 HAWLE 0	STK	1
2070783	DN 200/225 FLESEMUFFE PVC/PE SYST.2000 PN10 HAWLE 0	STK	1
<b>HAWLE 6000 RØRFRES F/ PE RØR</b>			
2528734	20-63 RØRFRES F/PE RØR HAWLE 6000	STK	1



NRF NR	BESKRIVELSE	ENHET	PAKNING
<b>DUKTILE STPJ. RØR OG DELER</b>			
<b>WAGA MULTI JOINT SKJØTEMUFFE</b>			
2034546	200 WAGA SKJØTEMUFFE STR.FAST 192-232	STK	1
2034548	225 WAGA SKJØTEMUFFE STR.FAST 230-268	STK	1
2034551	250 WAGA SKJØTEMUFFE STR.FAST 267-310	STK	1
2034553	300 WAGA SKJØTEMUFFE STR.FAST 315-356	STK	1
2034649	150X100 WAGA MUFFE/OVERGANG STR.FAST S-31 07	STK	1
2034653	200X150 WAGA SKJØTEMUFFE 3107	STK	1
2034825	100 MULTIJOINT 3007+ SKJØTEMUFFE 104-132 WAGA M/EPDM	STK	1
2034827	150 MULTIJOINT 3007+ SKJØTEMUFFE 154-192 WAGA M/EPDM	STK	1
2034828	200 MULTIJOINT 3007+ SKJØTEMUFFE 192-232 WAGA M/EPDM	STK	1
2034831	250 MULTIJOINT 3007+ SKJØTEMUFFE 267-310 WAGA M/EPDM	STK	1
2034832	300 MULTIJOINT 3007+ SKJØTEMUFFE 315-356 WAGA M/EPDM	STK	1
2540002	100 WAGA SKJØTEMUFFE STR.FAST 104-132	STK	1
2540018	150 WAGA SKJØTEMUFFE STR.FAST 154-192	STK	1
<b>WAGA MULTI JOINT STPJ. RED. MUFFE</b>			
2034654	DN225X200 WAGA DUKTILE STPJ.RED.MUFFE	STK	1
<b>WAGA MULTI JOINT FLENSEMUFFE</b>			
2034685	200 WAGA FLENSEMUFFE STR.FAST	STK	1
2034689	300 WAGA FLENSEMUFFE STR.FAST	STK	1
2034853	80 MULTIJOINT 3057+ FLENSEMUFFE 84-105 PN16. WAGA M/	STK	1
2034854	100 MULTIJOINT 3057+ FLENSEMUFFE 104-132 PN16. WAGA	STK	1
2034856	150 MULTIJOINT 3057+ FLENSEMUFFE 154-192 PN16. WAGA	STK	1
2034857	200 MULTIJOINT 3057+ FLENSEMUFFE 192-232 PN10. WAGA	STK	1
2034859	250 MULTIJOINT 3057+ FLENSEMUFFE 267-310 PN10. WAGA	STK	1
2463914	100 WAGA FLENSEMUFFE STR.FAST	STK	1
2463915	150 WAGA FLENSEMUFFE STR.FAST	STK	1
<b>WAGA MULTI JOINT RED. MUFFE</b>			
2034654	DN225X200 WAGA DUKTILE STPJ.RED.MUFFE	STK	1
2034914	80-100 MULTIJOINT RED MUFFE 84-105/104- 132 3107 WAG	STK	1
2034916	100-125 MULTIJOINT REDMUFFE 104-132/132- 155 3107 WA	STK	1
2034918	100-150 MULTIJOINT REDMUFFE 104-132/154- 192 3107 WA	STK	1
2034921	150-200 MULTIJOINT REDMUFFE 154-192/192- 232 3107 WA	STK	1
2034922	200-225 MULTIJOINT REDMUFFE 192-232/230- 268 3107 WA	STK	1
<b>PAM TYTON PAKNING EPDM</b>			
2046104	DN100 PAKNING TYTON EPDM	STK	1
2046105	DN150 PAKNING TYTON EPDM	STK	1
2046106	DN200 PAKNING TYTON EPDM	STK	1
2046107	DN250 PAKNING TYTON EPDM	STK	1

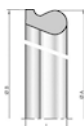

NRF NR	BESKRIVELSE	ENHET	PAKNING
<b>PAM TYTON LÅSERING UNIVERSAL</b>			
2046153	DN150 LÅSERING UNIVERSAL VI	STK	1
2046156	DN300 LÅSERING UNIVERSAL VI	STK	1
<b>PAM TYTON RØR UNIVERSAL TYTON BIOZIN</b>			
2046224	DN100 RØR UNIV TYTON NATURAL BIOZIN C100	MTR	5.97
2046225	DN150 RØR UNIV TYTON NATURAL BIOZIN C64	MTR	5.97
2046226	DN200 RØR UNIV TYTON NATURAL BIOZIN C64	MTR	5.97
2046227	DN250 RØR UNIV TYTON NATURAL BIOZIN C50	MTR	5.97
2046228	DN300 RØR UNIV TYTON NATURAL BIOZIN C50	MTR	5.97
<b>PAM REP. MALING F/ DUKTIL STØPEJ. AQUACOAT BLÅ</b>			
2046237	REP.MALING F/DUKTILT STØPEJERN AQUACOAT BLÅ EPOXY 75	STK	1
<b>REPARASJONSMUFFER OG TETTESYSTEM</b>			
<b>IPP REPARASJONSMUFFER</b>			
2102234	70-77 REP.MUFFE RUSTFRI L200	STK	1
2102539	88-110 IPP 201 REP.MUFFE 16	STK	1
2102554	108-128 IPP-202 REP.MUFFE L12	STK	1
2102556	108-128 IPP-202 REP.MUFFE L16	STK	1
2102594	158-178 IPP-205 REP.MUFFE L12	STK	1
2102596	158-180 IPP-205 REP.MUFFE L16	STK	1
2102741	IPP-211 REP.MUFF 316 310-330 400	STK	1
2102919	25-29 IPP-10 REP.MUFFE L75	STK	1
2102924	32-36 IPP-10 REP.MUFFE L75	STK	1
2102929	40-44 IPP-10 REP.MUFFE L75	STK	1
2102934	46-50 IPP-10 REP.MUFFE L75	STK	1
2102939	60-64 IPP-10 REP.MUFFE L75	STK	1
2103459	48-52 REP.MUFFE 316 L200	STK	1
2103473	60-67 REP.MUFFE 316 L200	STK	1
2103493	88-110 REP.MUFFE 316 L300	STK	1
2103496	108-128 REP.MUFFE 316 L300	STK	1
2103499	140-160 REP.MUFFE 316 L300	STK	1
2103503	158-180 REP.MUFFE 316 L300	STK	1
2103506	190-210 REP.MUFFE 316 L300	STK	1
2103509	210-230 REP.MUFFE 316 L300	STK	1
2103516	270-290 REP.MUFFE 316 L300	STK	1
<b>BATEK KRYMPESTRØMPE</b>			
2104809	DN100 KRYMPESTRØMPE 235/100	STK	1
2104813	DN150 KRYMPESTRØMPE 280/135	STK	1
2104816	DN200 KRYMPESTRØMPE 340/205	STK	1

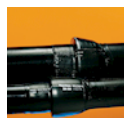

NRF NR	BESKRIVELSE	ENHET	PAKNING
<b>BATEK FORING</b>			
2104973	SC225W M/FORING -BC26/168	STK	1
2104983	SC310W M/FORING -250/289	STK	1
2104989	SC410W M/FORING -315/390	STK	1
2105011	SC150 M/FORING -BC15/115	STK	1
<b>BATEK OVERG. KOBLING</b>			
2105102	OVER.KOBLING 121-136/110-121 AC4000 BATEK FLEX-SEAL	STK	1
2105104	OVER.KOBLING 130-145/110-125 AC1452 BATEK FLEX-SEAL	STK	1
2105105	OVERG.KOBLING 144-160/110-122	STK	1
2105106	OVERG.KOBLING 170-192/110-122	STK	1
2105107	OVERG.KOBLING 170-192/ 121-136	STK	1
2105114	OVERG.KOBLING 250-275/200-225	STK	1
2105115	9X200 OVERGANGSKOBL. AC2956	STK	1
2105116	9X250 OVERGANGSKOBL. AC2908	STK	1
2105122	OVERG.KOBLING 365-390/ 300-325	STK	1
2105125	OVERG.KOBLING 200-225/160-175	STK	1
2105131	OVERG. KOBLING 285-310/ 240-265	STK	1
<b>BATEK KOBLING</b>			
2104802	100 ICON PUSHFIT INNV KOBL F/100/110 RØR 99-103	STK	1
2104855	150 ICON PUSHFIT INNV KOBL F/ /150(160) RØR. 148-153	STK	1
2105108	KOBLING 185-210/160-180 AC2101	STK	1
2105112	KOBLING 170-192/144-160 AC1924	STK	1
2105137	KOBLING 110-125/100-115 AC5144	STK	1
<b>BATEK DIV. KOBLINGER/ SKJØTER</b>			
2104951	PU TETNINGSSKUM/BRØNDSKUM	STK	1
2105003	100-115 BATEK FLEX-SEAL RETT SC	STK	1
2105006	SC137 120-137	STK	1
2105013	SC175 150-175	STK	1
2105015	SC185 160-182	STK	1
2105101	AC1221 110-122/80-95	STK	1
2105133	10X250 AC 3208 L	STK	1
2105134	AC1225 110-122/48-56	STK	1
2105135	AC1226 110-122/60-68	STK	1
2105209	PC 56 48-56	STK	1
2105216	70-76 BATEX FLEX SEAL PC 76	STK	1
<b>GUMMIPAKNING F/ KJERNEBORING, KUMGJENNOMFØRING</b>			
2108401	32 PVC KUMGJENNOMFØRING F910 AR BORREHULL 53	STK	1
2108402	40 PVC KUMGJENNOMFØRING F910 AR BORREHULL 75	STK	1
2108403	50 PVC KUMGJENNOMFØRING F910 AR BORREHULL 75	STK	1
2108404	75 PVC KUMGJENNOMFØRING F910 AR BORREHULL 101	STK	1
2108405	63 PVC KUMGJENNOMFØRING F910 AR BORREHULL 89	STK	1
2108406	110 PVC KUMGJENNOMFØRING F910 AR BORREHULL 138	STK	1

NRF NR	BESKRIVELSE	ENHET	PAKNING
2108409	125 PVC KUMGJENNOMFØRING F910 AR BORREHULL 150	STK	1
2108413	160 PVC KUMGJENNOMFØRING F910 AR BORREHULL 186	STK	1
2108416	200 PVC KUMGJENNOMFØRING F910 AR BOREHULL 226	STK	1
2108426	315 KUMGJENNOMFØRING F910 AR F/PVC-RØR BOREHULL 341	STK	1
<b>GUMMIPAKNING F/ KJERNEBORING, PLASTTERS</b>			
2108457	80 PLASTTERS DBI-DUT NR 99	STK	1
<b>GUMMIPAKN F/ KJERNEBORING, BOREPAKN.</b>			
2108423	250 FORSHEDA F 910 GUMMIPAK F/KJERN	STK	1
2108491	110 F945 BOREPAKNING F/KJ.BOR F/PVC RØR	STK	1
<b>GUMMIPAKN F/ KJERNEBORING, COMBI- KUMGJ. FØRING</b>			
2108503	60-100 F911-1 COMBI-KUMGJ.FØRING FORSHEDA	STK	1
2108504	32-50 F911-1B COMBI-KUMGJ.FØRING FORSHEDA	STK	1
2108506	105-175 F911-2 COMBI-KUMGJ.FØRING FORSHEDA	STK	1
2108507	105-175/226 F911-2B COMBI-KUMGJ.FØRING FORSHEDA	STK	1
2108509	195-285 F911-3 COMBI-KUMGJ.FØRING FORSHEDA	STK	1
<b>OVERVANNSYSTEMER</b>			
<b>WAVIN OVERVANNSYSTEM X- STREAM, OVERVANNSRØR</b>			
3100501	100X6000 OVERVANNSRØR M/MF X-STREAM	MTR	6
3100502	150X6000 OVERVANNSRØR M/MF X-STREAM	MTR	6
3100504	200X6000 OVERVANNSRØR M/MF X-STREAM	MTR	6
3100506	250X6000 OVERVANNSRØR M/MF X-STREAM	MTR	6
3100508	300X6000 OVERVANNSRØR M/MF X-STREAM	MTR	6
3100511	400X6000 OVERVANNSRØR M/MF X-STREAM	MTR	6
3100513	500X6000 OVERVANNSRØR M/MF X-STREAM	MTR	6
3100515	600X6000 OVERVANNSRØR M/MF X-STREAM	MTR	6
3100516	800X6000 OVERVANNSRØR M/MF X-STREAM	MTR	6
3100662	150 LØPEMUFFE X-STREAM	STK	1
<b>WAVIN OVERVANNSSYSTEM X- STREAM, BEND</b>			
3100539	100 BEND 15 X-STREAM	STK	1
3100541	100 BEND 30 X-STREAM	STK	1
3100542	100 BEND 45 X-STREAM	STK	1
3100544	150 BEND 15 X-STREAM	STK	1
3100545	150 BEND 30 X-STREAM	STK	1
3100546	150 BEND 45 X-STREAM	STK	1
3100548	200 BEND 15 X-STREAM	STK	1
3100549	200 BEND 30 X-STREAM	STK	1
3100551	200 BEND 45 X-STREAM	STK	1
3100553	250 BEND 15 X-STREAM	STK	1
3100554	250 BEND 30 X-STREAM	STK	1





# Ulefos UltraGrip

Utviklet for skjøting av rør  
– strekkfaste eller ikke-strekkfaste løsninger



FORENKLER  
REHABILITERING



## Solid og fleksibel gripemekansime

UltraGrip griper og tetter mot røret på en skånsom måte, uten å skade røret



## Kompatibelt med de fleste rørtyper

Støpejern (gråjern), duktilt støpejern (seigjern), stål, PVC og PE



## Opptil DN600

Tilgjengelig i størrelser opptil DN600

## Produkter i UltraGrip-serien



UltraGrip endekappe

Opptil 4° avvinkling  
DN40-DN300



UltraGrip PE-adapter

Opptil 4° avvinkling  
DN80-DN200



UltraGrip Flensemuffe

Opptil 4° avvinkling  
DN40-DN600



UltraGrip Reduksjonskupling

Opptil 8° avvinkling  
DN32-DN600

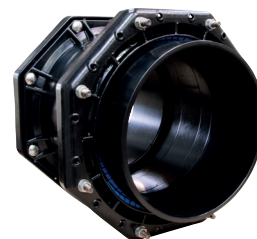

UltraGrip Kupling

Opptil 8° avvinkling  
DN40-DN600

NRF NR	BESKRIVELSE	ENHET	PAKNING
3100555	250 BEND 45 X-STREAM	STK	1
3100557	300 BEND 15 X-STREAM	STK	1
3100558	300 BEND 30 X-STREAM	STK	1
3100559	300 BEND 45 X-STREAM	STK	1
3100562	400 BEND 15 X-STREAM	STK	1
3100563	400 BEND 30 X-STREAM	STK	1
3100564	400 BEND 45 X-STREAM	STK	1
<b>WAVIN OVERVANNSYSTEM X- STREAM, GRENRØR</b>			
3100575	100/100 GRENRØR 45 X-STREAM	STK	1
3100576	150/150 GRENRØR 45 X-STREAM	STK	1
3100577	200/200 GRENRØR 45 X-STREAM	STK	1
3100578	250/250 GRENRØR 45 X-STREAM	STK	1
3100579	300/300 GRENRØR 45 X-STREAM	STK	1
3100581	400/400 GRENRØR 45 X-STREAM	STK	1
<b>WAVIN OVERVANNSYSTEM X- STREAM, REDUKSJON KORT</b>			
3100607	200/150 REDUKSJON KORT X-STREAM	STK	1
3100609	250/150 REDUKSJON KORT X-STREAM	STK	1
3100611	250/200 REDUKSJON KORT X-STREAM	STK	1
3100613	300/200 REDUKSJON KORT X-STREAM	STK	1
3100614	300/250 REDUKSJON KORT X-STREAM	STK	1
3100615	400/200 REDUKSJON X-STREAM	STK	1
3100617	400/300 REDUSKJON X-STREAM	STK	1
<b>WAVIN OVERVANNSYSTEM X- STREAM, REDUKSJON T/ GLATT RØR</b>			
3100627	150/110 REDUKSJON T/GLATT RØR X-STREAM	STK	1
3100629	200/160 REDUKSJON F/GLATT RØR X-STREAM	STK	1
<b>WAVIN OVERVANNSYSTEM X- STREAM, ENDELOKK</b>			
3100636	250 ENDELOKK X-STREAM	STK	1
3100637	300 ENDELOKK X-STREAM	STK	1
<b>WAVIN OVERVANNSYSTEM X- STREAM, LØPEMUFFE</b>			
3100664	250 LØPEMUFFE X-STREAM	STK	1
3100665	300 LØPEMUFFE X-STREAM	STK	1
3100666	400 LØPEMUFFE X-STREAM	STK	1
<b>WAVIN OVERVANNSYSTEM X- STREAM, PAKNING</b>			
3100671	100 PAKNING X-STREAM	STK	1
3100672	150 PAKNING X-STREAM	STK	1
3100673	200 PAKNING X-STREAM	STK	1
3100674	250 PAKNING X-STREAM	STK	1
3100675	300 PAKNING X-STREAM	STK	1
3100676	400 PAKNING X-STREAM	STK	1
3100677	500 PAKNING X-STREAM	STK	1



NRF NR	BESKRIVELSE	ENHET	PAKNING
3100678	600 PAKNING X-STREAM	STK	1
3100679	800 PAKNING X-STREAM	STK	1
<b>WAVIN OVERVANNSYSTEM X- STREAM, OVERGANG F/ GLATT RØR</b>			
3100686	150/160 OVERGANG F/GLATT RØR X-STREAM	STK	1
3100687	200 OVERGANG MUFFE GLATT X-STREAM	STK	1
3100688	250 OVERGANGSMUFFE GLATT X-STREAM	STK	1
3100689	300/315 OVERGANGSMUFFE GLATT X-STREAM	STK	1
3100691	400/400 OVERGANG F/GLATTRØR X-STREAM	STK	1
<b>WAVIN OVERVANNSYSTEM X- STREAM, DOBBELTMUFFE</b>			
3100651	100 DOBBELTMUFFE X-STREAM	STK	1
3100652	150 DOBBELTMUFFE X-STREAM	STK	1
3100653	200 DOBBELTMUFFE X-STREAM	STK	1
3100654	250 DOBBELTMUFFE X-STREAM	STK	1
3100655	300 DOBBELTMUFFE X-STREAM	STK	1
3100656	400 DOBBELTMUFFE X-STREAM	STK	1
3100657	500 DOBBELTMUFFE X-STREAM	STK	1
3100658	600 DOBBELTMUFFE X-STREAM	STK	1
<b>WAVIN OVERVANNSYSTEM, TEGRA UTV. SKJØTEMUFFE</b>			
3101444	600 TEGRA UTV SKJØTEMUFFE	STK	1
<b>PIPELIFE OVERVANNSYSTEM PRAGMA, DVO RØR M/ MUFFE</b>			
3074509	110 PP PRAGMA DVO RØR M/MUFFE	MTR	6
3074521	400x3000 PP PRAGMA STIGERØR DVO SORT U/MUFFE	STK	1
3074524	160 PP PRAGMA DVO RØR M/MUFFE	MTR	6
3074534	200 PP PRAGMA DVO RØR M/MUFFE	MTR	6
3074539	250X6000 PP PRAGMA DVO RØR M/MUFFE	MTR	6
3074544	315X6000 PP PRAGMA DVO RØR M/MUFFE	MTR	6
3074548	400X6000 PP PRAGMA DVO RØR M/MUFFE	MTR	6
3074552	500X6000 PP PRAGMA DVO RØR M/MUFFE	MTR	6
3074554	630X6000 PP PRAGMA DVO RØR M/MUFFE	MTR	6
<b>PIPELIFE OVERVANNSYSTEM PRAGMA, KLIKKRING F/ PP DV RØR M/ TPE PAKN.</b>			
3074714	160 KLIKKRING M/TETNINGSRING	STK	1
3074718	200 KLIKKRING M/TETNINGSRING	STK	1
3074728	315 KLIKKRING F/DBL VEGG PP ANLEGGSRØR	STK	1
3074733	400 KLIKKRING F/DBL VEGG PP ANLEGGSRØR	STK	1
<b>PIPELIFE OVERVANNSYSTEM PRAGMA, STIGERØR</b>			
3074591	400x6000 PP PRAGMA STIGERØR DVO SORT	STK	1
3074596	630X6000 PP PRAGMA STIGERØR SORT U/MUFFE F/OVERVANN	STK	1
<b>PIPELIFE OVERVANNSYSTEM PRAGMA, DBL. MUFFE U/ PK</b>			
3074624	160 PP DBL MUFFE F/PP DVO RØR U/PK	STK	1



NRF NR	BESKRIVELSE	ENHET	PAKNING
3074634	200 PP DBL MUFFE F/PP DVO RØR U/PK	STK	1
3074639	250 PP DBL MUFFE F/PP DVO RØR U/PK	STK	1
3074644	315 PP DBL MUFFE F/PP DVO RØR U/PK	STK	1
3074648	400 PP DBL MUFFE F/PP DVO RØR U/PK	STK	1
3074652	500 PP DBL MUFFE F/PP DVO RØR U/PK	STK	1
3074654	630/548 DOBBELMUFFE F/DVD/DVO RØR U/PK	STK	1
<b>PIPELIFE OVERVANNSYSTEM PRAGMA, TETNINGSRING</b>			
3074809	110 TETNINGSRING F/PP DVO RØR	STK	1
3074824	160 TETNINGSRING F/PP DVO RØR	STK	1
3074834	200 TETNINGSRING F/PP DVO RØR	STK	1
3074839	250 TETNINGSRING F/PP DVO RØR	STK	1
3074844	315 TETNINGSRING F/PP DVO RØR	STK	1
3074847	400 TETNINGSRING F/PP DVO RØR	STK	1
3074851	500 TETNINGSRING PRAGMA	STK	1
3074854	630 TETNINGSRING PRAGMA	STK	1
<b>PIPELIFE OVERVANNSYSTEM PRAGMA, OVERG F/ GLATTRØRSMUFFE</b>			
3074906	110 OVERGANG F/GLATTRØRSMUFFE	STK	1
3074909	160 OVERGANG F/GLATTRØRSMUFFE	STK	1
3074912	200 OVERGANG F/GLATTRØRSMUFFE	STK	1
3074914	250 OVERGANG F/GLATTRØRSMUFFE	STK	1
3074916	315 OVERGANG F/GLATTRØRSMUFFE	STK	1
<b>PIPELIFE PVC/ PP AVLØPSRØR, OVERVANNSRØR M/ MUFFE, SORT</b>			
3077508	110-6 OVERVANNSRØR SN8 M/MUFFE SORT	MTR	6
3077514	125-6 OVERVANNSRØR SN8 M/MUFFE SORT	MTR	6
3077518	160-6 OVERVANNSRØR SN8 M/MUFFE SORT	MTR	6
3077524	200-6 OVERVANNSRØR SN8 M/MUFFE SORT	MTR	6
3077534	315-6 OVERVA.RØR SN8 M/MUF M/POWER SORT	MTR	6
3077538	400 OVERVANNSRØR KL T M/MUF M/POWER SORT	MTR	6
<b>PIPELIFE PVC/ PP AVLØPSRØR, GR. AVLØPSRØR POWER LOCK</b>			
3077557	110X6000 PVC GR AVL RØR POWER LOCK RØDBR	MTR	6
3077587	250X6000 PVC GR AVL RØR POWER LOCK RØDBR	MTR	6
<b>PIPELIFE PVC/ PP AVLØPSRØR, OVERVANNSRØR POWER LOCK, SORT</b>			
3077566	160X6000 PVC OVERV RØR POWER LOCK SORT	MTR	6
3077569	200X6000 PVC OVERV RØR POWER LOCK SORT	MTR	6
3077589	250X6000 PVC OVERV RØR POWER LOCK SORT	MTR	6
<b>PIPELIFE PVC/ PP AVLØPSRØR M/ MUFFE</b>			
3078807	110X3000 PP SN8 AVLØPRØR M/MUFFE RØDBRUN	MTR	3
<b>PIPELIFE PVC/ PP GR. AVLØPSRØR SN8</b>			
3078852	110X6000 PP GR AVL RØR M/M SN8 SORT	MTR	6



NRF NR	BESKRIVELSE	ENHET	PAKNING
3078854	125X6000 PP GR AVL RØR M/M SN8 SORT	MTR	6
3078856	160X6000 PP GR AVL RØR M/M SN8 SORT	MTR	6
3078858	200X6000 PP GR AVL RØR M/M SN8 SORT	MTR	6
<b>PIPELIFE PVC/ PP AVLØPSRØR, OVERGANG</b>			
3082711	160X110 OVERGANG RØD	STK	1
<b>PIPELIFE PVC/ PP AVLØPSRØR, TERS</b>			
3082939	160 PP TERS RØD	STK	1
<b>AVLØPSRØR OG DELER SYREF.RUSTFRI,GALV.STÅL</b>			
<b>BM EUROPIPE RØR</b>			
2170006	50X3 RØR 304 EUROPIPE	MTR	1
2170007	75X3 RØR 304 EUROPIPE	MTR	1
2170008	110X3 RØR 304 EUROPIPE	MTR	3
<b>BM EUROPIPE BEND</b>			
2170034	50X15 BEND 304 EUROPIPE	STK	1
2170036	110X15 BEND 304 EUROPIPE	STK	1
2170044	50X30 BEND 304 EUROPIPE	STK	1
2170046	110X30 BEND 304 EUROPIPE	STK	1
2170054	50X45 BEND 304 EUROPIPE	STK	1
2170055	75X45 BEND 304 EUROPIPE	STK	1
2170056	110X45 BEND 304 EUROPIPE	STK	1
2170064	50X90 BEND 304 EUROPIPE	STK	1
2170065	75X90 BEND 304 EUROPIPE	STK	1
2170066	110X90 BEND 304 EUROPIPE	STK	1
<b>BM EUROPIPE GREN</b>			
2170083	50X50X45 GREN 304 EUROPIPE	STK	1
2170086	75X50X45 GREN 304 EUROPIPE	STK	1
2170089	75X75X45 GREN 304 EUROPIPE	STK	1
2170096	110X75X45 GREN 304 EUROPIPE RF	STK	1
<b>BM EUROPIPE STAKERØR</b>			
2170145	110 STAKERØR 304 EUROPIPE	STK	1
<b>BM EUROPIPE DOBBELTMUFFE</b>			
2170163	50 DOBBELTMUFFE 304 EUROPIPE	STK	1
2170166	75 DOBBELTMUFFE 304 EUROPIPE	STK	1
2170169	110 DOBBELTMUFFE 304 EUROPIPE	STK	1
<b>BM EUROPIPE OVERGANG</b>			
2170243	75X50 OVERGANG 304 EUROPIPE	STK	1



NRF NR	BESKRIVELSE	ENHET	PAKNING
2170253	110X75 OVERGANG 304 EUROPIPE	STK	1
<b>KABELRØR OG TILBEHØR</b>			
<b>PIPELIFE KABELRØR, DELT</b>			
3020651	110 DIVIO DELT KABELRØR RØD LGD 1,1M	STK	1
3020655	160 DIVIO DELT KABELRØR RØD LGD 1,1M	STK	1
<b>DL RØRTROMMEL</b>			
3113501	3X40 DL RØR TROMMEL 500 GUL	MTR	500
3113548	3X40 DL RØR TROMMEL 500 ORANGE S.V.V STATENS VEGVESE	MTR	500
3113615	3X40 DL RØR TROMMEL 500 RØD	MTR	500
3113616	3X40 DL RØR TROMMEL 500 GRØNN	MTR	500
<b>KABELRØR, GLATTE PVC</b>			
3075319	110X3,2X6000 PVC KABELRØR GUL	MTR	6
3075414	50 RØD PVC KABELRØR M/MUFFE	MTR	1
3075419	75/2,2X6000 PVC KABELRØR ORANGE	MTR	6
3075421	75 RØD PVC KABELRØR M/MUFFE	MTR	6
3075429	110X3,2X6000 PVC KABELRØR RØD	MTR	6
3075439	125X3,7X6000 KABELRØR RØDE	MTR	6
3075444	160/4,7X6000 PVC KABELRØR RØD	MTR	6
3075524	110X3,2 PVC KABELRØR GRØNN	MTR	6
3075525	110X3,2X6000 PVC KABELRØR ORANGE	MTR	6
3076687	50 DBI DUT LOKK F/KABELRØR	STK	1
3076692	75 DBI DUT LOKK F/KABELRØR	STK	1
<b>KABELBEND</b>			
3076239	75 KABELBEND 15 RØD R0,6	STK	1
3076243	110 RØDE KABELBEND 15 R0,6	STK	1
3076246	125 KABELBEND 15 RØD R0,6	STK	1
3076251	160 KABELBEND 15GR PVC R=0,6 RØD	STK	1
3076269	75 KABELBEND 30 RØD R0,6	STK	1
3076273	110 KABELBEND 30 RØD R0,6	STK	1
3076276	125 KABELBEND 30 RØD R0,6	STK	1
3076281	160 KABELBEND 30GR PVC R=0,6M RØD	STK	1
3076313	110 RØDE KABELBEND 90 R0,6	STK	1
3076321	160 KABELBEND 90GR PVC R=0,6M RØD	STK	1
3076358	110 KABELBEND 15 RØD R2	STK	1
3076361	110 KABELBEND 30 RØD R2	STK	1
3076363	110 KABELBEND 90 RØD R2	STK	1
<b>KABELDEKKPLATER</b>			
3075561	150X1,2 KABELDEKKPLATE M/LÅS P18 RØD	STK	1
3075562	300X1,2 KABELDEKKPLATE M/LÅS P18 RØD	STK	1





NRF NR	BESKRIVELSE	ENHET	PAKNING
3114941	150/1200 EL DEKKPL.RØDE M/KN.KANT OG LÅS	STK	1
<b>WAVIN KABELRØR, SKJØTEMUFFE</b>			
3110127	75X6000 PP GL KABELRØR SN8 RØD	MTR	6
3110419	110 GLATTE KABELRØR RØD Å6M	MTR	6
3110426	160 PP GLATTE KABELRØR RØDE	MTR	1
3111104	40 SKJØTEMUFFE COMFIT FOR OPTORØR	STK	1
3111106	50 SKJØTEMUFFE COMFIT FOR OPTO RØR	STK	1
3111204	40 ENDELOKK F/GLATTE KABELRØR WAVIN	STK	1
3111208	110 ENDELOKK/DBI 47 RØD	STK	1
<b>WAVIN DVR KABELRØR</b>			
3111161	50 KABELRØR DVR GUL M/TRÅD Å50M	MTR	1
3111164	50 KABELRØR DVR GRØNN M/TRÅD Å50M	MTR	1
3111167	50 KABELRØR DVR RØD M/TRÅD Å50M	MTR	50
3111168	75 KABELRØR DVR RØD M/TRÅD Å50M	MTR	1
3111169	110 KABELRØR DVR RØD M/TRÅD Å50M	MTR	50
3113116	110X6000 DV KABELRØR RØD	MTR	6
3113347	110X6000 DV KABELRØR GUL	MTR	6
<b>WAVIN DVR FLEXIBEND</b>			
3113709	DV 110 FLEXIBEND M/PK.TIL DV RØR 0-90 GR	STK	1
3113711	110 DV FLEXIBEND M.PAKN.RØD	STK	1
3113715	160 DV FLEXIBEND M.PAKN.RØD	STK	1
<b>WAVIN DVR SKJØTEMUFFE</b>			
3114209	50 DV SKJØTEMUFFE M/2 PAKNING	STK	1
3114253	42/50 SKJØTEMUFFE F/KORRUGERT RØR	STK	1
3114254	65/75 SKJØTEMUFFE F/KORRUGERT RØR	STK	1
<b>VARSELNETT , VARSELBÅND OG TREKKETRÅD</b>			
3111241	10 VARSELNETT M/TRÅD RØD, 500M PR RULL	MTR	500
3111242	10 VARSELNETT M/TRÅD GUL, 500M PR RULL	MTR	500
3111264	TREKKETRÅD SORT PP 2 135KG CA 700M	STK	1
3111267	10 VARSELNETT U/TRÅD RØD, 500M PR RULL	MTR	500
3111268	10 VARSELNETT U/TRÅD GUL, 500M PR RULL	MTR	500
3111292	50X250M VARSELBÅND OBS KABEL PE RØD	RUL	1
<b>DRENSRØR OG DELER</b>			
<b>GRUNNMUR -LØVSIL</b>			
3027001	LØVSIL SELVRENSENDE 34 PLAST SORT	STK	1
3105998	KANTLIST KL6 Å 2M	STK	1



NRF NR	BESKRIVELSE	ENHET	PAKNING
<b>GRUNNMUR, RØRMANSJETT SELVKLEBENDE</b>			
3105922	15-22 RØRMANSJETT SELVKLEBENDE STK	STK	1
3105923	25-32 RØRMANSJETT SELVKLEBENDE STK	STK	1
3105925	42-55 RØRMANSJETT SELVKLEBENDE STK	STK	1
3105927	75-90 RØRMANSJETT SELVKLEBENDE STK	STK	1
3105928	100-110 RØRMANSJETT SELVKLEBENDE STK	STK	1
<b>GRUNNMUR, EASY POUR BRØNN F/ UTLUFT RAD</b>			
3105934	380X381X124 EASY POUR BRØNN F/UTLUF. RAD	STK	1
<b>GRUNNMUR, PRIMO GRUNNMURSPLATE</b>			
3105952	1X20 PRIMO GRUNNMURPLATE	RUL	1
3105954	1,5X20 PRIMO GRUNNMURPLATE	RUL	1
3105957	2X20 PRIMO GRUNNMURPLATE	RUL	1
3105958	2,5X20 PRIMO GRUNNMURPLATE	RUL	1
3105961	1,28X20 FONDA GRUNNMURPLATE	RUL	1
3105962	1,65X20 FONDA GRUNNMURPLATE	RUL	1
3105963	2,08X20 FONDA GRUNNMURPLATE	RUL	1
<b>GRUNNMUR, SPIKERBRIKKE F/ MUR</b>			
3105965	30 SPIKERBRIKKE F/MUR PK Å 100	PAK	1
3105966	60 SPIKERBRIKKE F/LECA PK Å 100	PAK	1
<b>PIPELIFE DV DRENSØR</b>			
3070803	97/110X3000 PP DRENSRØR DV-D	MTR	3
3070809	110/97X6000 PP DRENSRØR DV M/M	MTR	6
3070813	160/139X6000 PP DRENSRØR DV M/M	MTR	6
3070816	200/174X6000 PP DRENSRØR DV M/M	MTR	6
3070819	250/218-6000 PP DRENSRØR DV	MTR	6
<b>PIPELIFE DV FLEKSIBEND F/ DRENSRØR</b>			
3123035	110 FLEKSIBEND F/DV RØR	STK	1
<b>PIPELIFE KORRUGERTE PE DRENSRØR</b>			
3122521	83/100 PE DRENSRØR U/PERF KVEIL 25	MTR	25
3122522	50/60 PE DRENSRØR U/PERF KVEIL 25	MTR	25
3122523	50/60 PE DRENSRØR KVEIL 25	MTR	25
3122525	83/100 PE DRENSRØR KVEIL 100	MTR	100
3122526	83/100 PE DRENSRØR U/PERF KVEIL 50	MTR	50
3122527	83/100 PE DRENSRØR KVEIL 50	MTR	50
3122528	83/100 PE DRENSRØR KVEIL 25	MTR	25
3122529	50/60 PE DRENSRØR KVEIL 250	MTR	250
<b>WAVIN DV DRENSRØR OG DELER</b>			
3100528	100X6000 DRENSRØR M/TOPPSL X-STREAM	MTR	1
3100529	150X6000 DRENSRØR M/TOPPSLISSER X-STREAM	MTR	1





NRF NR	BESKRIVELSE	ENHET	PAKNING
3106014	69/86 DV DRENSRØR 69 Å6M	MTR	6
<b>WAVIN DV BEND TIL DRENS</b>			
3105019	83/100 BEND 90 B3	STK	1
<b>PIPELIFE DV DRENSGREN</b>			
3123054	110X110 DRENSGREN 0-90 PRAGMA	STK	1
<b>WAVIN DV GRENRØR TIL DRENS</b>			
3105109	50/60 GRENRØR A1	STK	1
3105124	83/100 GRENRØR B1	STK	1
<b>WAVIN DV GRENOVERGANG TIL DRENS</b>			
3105209	50/83 GRENOVERGANG A2	STK	1
<b>WAVIN DV SKJØTEMUFFE TIL DRENS</b>			
3105309	50/60 SKJØTEMUFFE A5	STK	1
3105324	83/100 SKJØTEMUFFE B5	STK	1
<b>WAVIN DV ENDEDEKSEL TIL DRENS</b>			
3105409	50/60 PE ENDEDEKSEL A6	STK	1
3105424	83/100 PE ENDEDEKSEL B4	STK	1
<b>FIBERDUK OG ASFALTARMERING</b>			
<b>FIBERDUK, SORT OG HVIT</b>			
3255507	5X160 FIBERDUK N1 HVIT	M2	800
3255511	2,50X20 FIBERDUK N2 SORT	M2	50
3255512	2x110M FIBERDUK N2 SORT	M2	220
3255514	4x110M FIBERDUK N2 SORT	M2	440
3255516	5x110M FIBERDUK N2 SORT	M2	550
3255521	5X110 FIBERDUK N3 HVIT	M2	550
3255525	5X100 FIBERDUK N4 HVIT	M2	500
3255527	5X75 FIBERDUK N5 HVIT	M2	375
<b>VEIARM NETT</b>			
3255533	3,95X50 VEIARM NETT GRUS 20-120 TG3030L	M2	197.5
<b>VEISIKRING, VARSELNETT</b>			
3256207	1X50 VEISIKRING VARSELNETT ORANGE	M2	50
<b>FIBERTEX FIBERDUK, NÅLET OG VARME BEHANDLET</b>			
3273574	4X100 130G/M2 FIBERDUK N2 F-27	M2	400
3273575	5X100 130G/M2 FIBERDUK N2 F-27	M2	500
3273576	2X25 130G/M2 FIBERDUK N2 F-27 GRÅ HANDY	M2	50



NRF NR	BESKRIVELSE	ENHET	PAKNING
3273583	5X110 190G/M2 FIBERDUK N3 F-34 GRÅ	M2	550
3273584	5X100 255G/M2 FIBERDUK N4 F-47 GRÅ	M2	500
<b>KUMMER OG TILBEHØR</b>			
<b>WAVIN IN- SITU TILKOBLING</b>			
3042714	110 IN-SITU TILKOBLING WAVIN	STK	1
3042719	160 IN-SITU TILKOBLING WAVIN	STK	1
<b>WAVIN STAKEKUM M/ RETT LØP</b>			
3222705	315X110 STAKEKUM M/RETT LØP W	STK	1
3222709	315X160 STAKEKUM M/RETT LØP W	STK	1
3222713	315X200 STAKEKUM M/RETT LØP W	STK	1
<b>WAVIN STAKEKUM M/ DOBBELTGREN</b>			
3222718	315X110X110 STAKEKUM M/DOBBELTGREN	STK	1
3222723	315X160X160 STAKEKUM M/DOBBELTGREN	STK	1
3222732	315X200X200 STAKEKUM M/DOBBELTGREN	STK	1
<b>WAVIN STAKEKUM M/ V GREN</b>			
3222734	315X110X110 STAKEKUM M/V GREN W	STK	1
3222739	315X160X160 STAKEKUM M/V GREN W	STK	1
<b>WAVIN STAKEKUM M/ H GREN</b>			
3222749	315X110X110 STAKEKUM M/H GREN W	STK	1
3222754	315X160X160 STAKEKUM M/H GREN W	STK	1
<b>WAVIN PP MINIKUM RETTLØP</b>			
3222772	110X425 TP1 PP MINIKUM RETTLØP	STK	1
3222774	160X425 TP1 PP MINIKUM RETTLØP	STK	1
3222775	200X425 TP1 PP MINIKUM RETTLØP	STK	1
<b>WAVIN PP MINIKUM, DOBBELTGREN</b>			
3222776	110X425 TP2 PP MINIKUM DOBBELTGREN	STK	1
3222778	160X425 TP2 PP MINIKUM DOBBELTGREN	STK	1
3222779	200X425 TP2 PP MINIKUM DOBBELTGREN	STK	1
<b>WAVIN HUSDRENSKUM</b>			
3224214	HUSDRENSKUM 110 564175	STK	1
<b>WAVIN SANDFANGKUM</b>			
3223314	110/70 SANDFANGKUM M/VLÅS	STK	1
<b>WAVIN TEGRA SPYLE OG INSPEKSJONSKUM</b>			
3222451	600X160 TEGRA RETTLØP TYPE 1	STK	1



NRF NR	BESKRIVELSE	ENHET	PAKNING
3222456	600X160 TEGRA DBL GREN TYPE 2	STK	1
<b>WAVIN KUMTILBEHØR , STIGERØR</b>			
3222561	600 PAKNING F/KORRUGERT STIGERØR	STK	1
3356803	315X2000 KORRUGERT STIGERØR F/KUM	STK	1
3356805	315x6000 KORRUGERT STIGERØR SORT	STK	1
3356806	315X6000 KORRUGERT STIGERØR F/KUM	STK	1
3356808	425X2000 KORRUGERT STIGERØR	STK	1
3356811	425X6000 KORRUGERT STIGERØR	STK	1
3356812	425X6000 KORRUGERT STIGERØR SORT	STK	1
3356855	425 PAKNING INNV./UTV. F/STIGERØR	STK	1
<b>WAVIN KUM AVGRADER</b>			
3222783	425X160 KUM AVGRADER VENSTRE TP3	STK	1
3222787	425X160 KUM AVGRADER HØYRE TP4	STK	1
<b>WAVIN KUMTILBEHØR, LOKK TIL KUMMER</b>			
3222573	TEGRA 600 BUNNLOKK M/PAKNING F/STIGERØR	STK	1
3305006	315 BETONGLOKK U/ARMERING WAVIN	STK	1
3356822	425 TETT LOKK M/HÅNDTAK RØDBRUN M/PAKN	STK	1
3356825	425 TETT LOKK M/HÅNDTAK-PAKN	STK	1
3356826	315 TETT LOKK M/HÅNDTAK OG PAKNING	STK	1
<b>WAVIN KUMTILBEHØR, TELESKOP</b>			
3222571	RAMME M/TELESKOP OG PAKNING F/TEGRA	STK	1
3356868	315 TETNINGSRING F/TELESKOP RØR	STK	1
3356926	315X375 TELESKOPRØR M/PK INNV. KLIKK	STK	1
3356939	315X750 TELESKOPRØR M/PK INNV. KLIKK	STK	1
3356944	425X375 TELESKOPRØR M/PK INNV. KLIKK	STK	1
<b>WAVIN KUMTILBEHØR, OPPFØRINGSRØR</b>			
3356816	600X6000 OPPFØRINGSRØR	STK	1
3356818	600X3000 OPPFØRINGSRØR	STK	1
<b>WAVIN KUMTILBEHØR, DIVERSE</b>			
3224217	110/83 DRENSTILKOBLING RØRMUFFE	STK	1
3305009	315 BETONGKJEGLE U/LOKK WAVIN	STK	1
3356813	SKJØT F/315 S.RØR+2PAK WAVIN	STK	1
3356821	315 BUNN F/KORRUGERT RØR U/PAKNING	STK	1
3356836	315 SPESIALTERS F/KORRUGERT RØR M/PAK	STK	1
3356853	315 TETNINGSRING F/KORRUGERTE RØR	STK	1
<b>PIPELIFE PRO KUM F/ STIGERØR</b>			
3081031	160 PRO 630 RETTLØPSKUM	STK	1
3081032	200 PRO 630 RETTLØPSKUM	STK	1
3081033	250 PRO 630 RETTLØPSKUM	STK	1

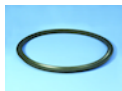

NRF NR	BESKRIVELSE	ENHET	PAKNING
3081052	160 45GR PRO630 DOBBELGRENKUM	STK	1
3081053	200 45GR PRO630 DOBBELGRENKUM	STK	1
3081054	250 45GR PRO630 DOBBELGRENKUM	STK	1
<b>PIPELIFE KUM, RETTLØP F/ 400 STIGERØR</b>			
3227102	110 PP KUM RETTLØP F/400 STIGERØR	STK	1
<b>PIPELIFE KUM, STAKE/ SPYLEGREN</b>			
3226708	110X110 STAKE/SPYLEGREN PP RØDBRUN	STK	1
3226709	110X200 PP STAKE OG SPYLEGREN	STK	1
3226714	160X200 PP STAKE OG SPYLEGREN	STK	1
<b>PIPELIFE HUSDRENSKUM</b>			
3227307	400 HUSDRENSKUM 70L M/VANNLÅS	STK	1
<b>PIPELIFE SANDFANGKUM</b>			
3227322	630 SANDFFANGKUM M/160 PP DYKKER	STK	1
<b>PIPELIFE PRAGMAKUM, DOBBELTGREN</b>			
3227665	160 PRAGMAKUM DOBBELTGREN PIPELIFE	STK	1
<b>PIPELIFE KUM, DYKKER M/ STUSS</b>			
3227311	110 PP DYKKER M/STUSS	STK	1
3227313	160 PP DYKKER M/STUSS	STK	1
<b>PIPELIFE KUM, PP KRÅKEFOT</b>			
3227703	110 PP KRÅKEFOT F/400	STK	1
3227705	160 PP KRÅKEFOT F/400	STK	1
3227707	200 PP KRÅKEFOT F/400	STK	1
3227709	250 PP KRÅKEFOT F/400	STK	1
3227712	315 PP KRÅKEFOT F/400	STK	1
<b>PIPELIFE KUM, RETTLØP</b>			
3227723	160 PP PIPELIFE RETTLØP F/400	STK	1
3227725	200 PP PIPELIFE RETTLØP F/400	STK	1
3227727	250 PP RETTLØP F/400	STK	1
3227729	315 PP RETTLØP F/400	STK	1
3227732	400 PP RETTLØP F/400	STK	1
<b>PIPELIFE KUM, TOPP OG LOKK</b>			
3081027	630/Ø650 TOPP F/PRAGMA ST.RØR	STK	1
3358301	LOKK M/RIBBER OG PAKN. F/630 STIGERØR	STK	1
3358302	400 PP INNV LOKK M/HÅNDTAK F/PRAGMA STIG	STK	1
3358303	400 PP INNV LOKK M/HÅNDTAK F/STIG RØDBR	STK	1
3358322	630 PP INNV LOKK M/GREP SORT F/PRAGMA STIGERØR	STK	1
3358323	LOKK M/RIBBER F/630 STIGERØR RØDBRUN	STK	1





Vi har  
miljødeklarasjoner  
på våre produkter

Se pipelife.no for mer  
informasjon

pipelife.no

NORSK  
PRODUKSJON

# TRYGG TRANSPORT AV VANN OG AVLØP

Pipelife Norge ser det som en viktig oppgave å bidra til et mer miljøvennlig samfunn. Våre produkter dekker reelle behov for forsyning av rent drikkevann, oppsamling og transport av avløpsvann og beskyttelse av kabler og elektriske installasjoner. Vi satser på produkter med lang levetid og høy kvalitet.

**PIPELIFE**   
always part of your life



NRF NR	BESKRIVELSE	ENHET	PAKNING
3358324	LOKK M/RIBBER F/630 STIGERØR SORT	STK	1
3358407	630 PP INNV LOKK F/PRAGMA STIGERØR	STK	1
3358416	TETT LOKK F/MABO TELESKOP	STK	1
3358419	400 UTV LOKK F/STIGERØR AV PE	STK	1
3358421	400 UTV LOKK F/STIGERØR RØDBR	STK	1
3358422	FLAT RIST F/TELESKOP MABO	STK	1
3358423	KUPPELRIST F/TELESKOP MABO	STK	1
3358424	400 UTV LOKK F/STIGERØR 1 H.TAK RØDBR	STK	1
3358434	630 PP INNV LOKK M HÅNDTAK F/PRAGMA STIG ERØR	STK	1
3358435	400 UTV LOKK F/STIGERØR SORT	STK	1
3358436	400 UTV LOKK F/STIGERØR 1 H.TAK SORT	STK	1
<b>PIPELIFE KUM, FLYTENDE RAMME M/ LOKK</b>			
3358311	110 KUMPLUGGSETT VENSTRE	STK	1
3358312	110 KUMPLUGGSETT HØYRE	STK	1
3358314	160 KUMPLUGGSETT HØYRE	STK	1
3358315	200 KUMPLUGGSETT VENSTRE	STK	1
3358415	400 FLYTENDE RAMME M/LOKK	STK	1
3358427	200 UTV LOKK F/STIGERØR RØDBR	STK	1
<b>PIPELIFE KUMRING</b>			
3081068	KUMRING H500 PRO1000	STK	1
3081071	KUMRING H500 M/INT TRINN PRO1000	STK	1
<b>PIPELIFE KUM, KUMPLUGG</b>			
3358313	160 KUMPLUGGSETT VENSTRE	STK	1
3358316	200 KUMPLUGGSETT HØYRE	STK	1
3358437	250 KUMPLUGG	STK	1
<b>PIPELIFE KUM, TELESKOP</b>			
3358309	315 MA-B0 TELESKOPFORLENGER	STK	1
3358321	315 PVC TELESKOP M/PAKNING OG KUPPEL	STK	1
3358411	400 TELESKOPPAKNING F/DV-RØR	STK	1
3358509	315 TELESKOP M/FIRKANTRAMME	STK	1
3358514	160 TELESK.FORL.M/LOKK/PK.ST.SPY.GR	STK	1
<b>PIPELIFE KUM, TILBEHØR</b>			
3081087	TETTINGSRING F/KUMRING PRO1000	STK	1
3081094	KJEGLE PRO1000/630 M/TRINN	STK	1
3358431	400 BUNN F/PRAGMA STIGERØR	STK	1
3358473	110 GJENNOMFØRFØRINGS-PAKNING	STK	1
<b>KUMSKILT OG STOPPEKRANSKILT</b>			
3306551	6X12 STOPPEKRANSKILT SORT K-11	STK	1
3306552	12X14 BRANNKUMSKILT RØD K-12BK	STK	1
3306567	11X5 SLUKSKILT BLÅ K-13SLUK	STK	1



NRF NR	BESKRIVELSE	ENHET	PAKNING
3306578	SKILTKLAMMER F/KUMSKILT K12 Ø60 STOLPE	STK	1
<b>SLAMAVSKILLERE</b>			
<b>VPI SLAMAVSKILLER</b>			
3246209	4 KBM SLAMAVSKILLER BAGA LAV MODEL	STK	1
<b>KUMGODS, RAMMER LOKK OG RISTER</b>			
<b>FURNES RAMMER</b>			
3300104	650 FLYTENDE RAMME SPALTER	STK	1
3301062	100 FL.RAMME M/LOKK SETT 6410/6413V FURNES SETT	SET	1
3301064	150 FL.RAMME M/LOKK F.STOPPKR 6415/6418V FURNES	STK	1
<b>FURNES LOKK OG RISTER</b>			
3300076	600/650 BASIC LOKK, LÅS/ÅPEN SPETHULL FURNES 2102T	STK	1
3300077	600-650 REG. LOKK SLIT/DEMP LÅS ÅPEN SPH 2108	STK	1
3300093	600-650 REGULAR LOKK PAKN. LÅS TETT SPH	STK	1
3300094	600-650 PREMIUM LOKK GUL SL PKN STD LÅS TETT SPH. FU	STK	1
3300097	600-650 BASIC RIST MED LÅS 2141 FURNES	STK	1
3300102	KUMKROK MED T-HÅNDTAK FURNES 8145	STK	1
3300267	650 ISOLASJONS LOKK F/NS RAMME	STK	1
3300416	315 FL RAMME REG LOKK M/TETT LÅS SLIT/DE 2577/2571HT	STK	1
3300511	FURNES KUPPELRIK Ø600 5361	STK	1
3300512	FURNES KUPPELRIK Ø 650 5365	STK	1
<b>FURNES STOPPKRANBOKS</b>			
3301045	FURNES STOPPEKRANBOKS 4-KANT 6204	STK	1
3301206	FURNES KOMBIKROK 8100	STK	1
<b>FURNES TROSSE</b>			
3301214	FURNES TROSSE TOR ART 8114	STK	1
<b>ULEFOS ESCO RAMME</b>			
3302462	ULEFOS FLYT RAMME UFNS 1990	STK	1
3302477	UFL TEGRA 600 FLYTENDE RAMME	STK	1
3302589	ULEFOS FLYTENDE RAMME UF10	STK	1
3302595	ULEFOS FLYTENDE RAMME UF15	STK	1
3302601	ULEFOS FLYTENDE RAMME UF20	STK	1
3302612	UFL 31,5 RAMME F/WAVIN INNV.KLI	STK	1
3302614	FLYTENDE RAMME M/LANGT SKJØRT UFL 31,5 LS	STK	1
3302615	ULEFOS FLYTENDE REKTANGULÆR RAMME M/LANG	STK	1
3302623	ULEFOS FLYTENDE RAMME UFL40	STK	1
3302626	UFL 42,5 RAMME F/WAVIN	STK	1



NRF NR	BESKRIVELSE	ENHET	PAKNING
3302642	FLYT RAMME HØYT SKJØRT 4 HULL F/630 ULEFOS	STK	1
3302872	Ø650X50 JUST.RING RESIRKKKK. PLAST	STK	1
3303844	ODIN L GJS LOKK M/3 LÅSEARMER MED PINNES IKRE SPETTH	STK	1
<b>ULEFOS ESCO RIST OG LOKK</b>			
3302401	ULEFOS RIST NS 1995 SJK	STK	1
3302402	ULEFOS RISTLOKK NSRL	STK	1
3302591	ULEFOS LOKK UT10	STK	1
3302596	ULEFOS LOKK UT15	STK	1
3302602	ULEFOS LOKK UT20	STK	1
3302607	ULEFOS UTL-30 LOKK M/LÅS	STK	1
3302613	UTL 31,5 LÅSBART LOKK F/WAVIN INNV.KLI	STK	1
3302616	ULEFOS LÅSBART LOKK, UTL 31,5 - LS	STK	1
3302624	UTL 40 LOKK M/LÅS ULEFOS	STK	1
3303891	650 LOKK BRONSE ULEFOS Ø650 NST	STK	1
3303892	650 LOKK BRONSE ULEFOS Ø650 NSTL	STK	1
<b>ULEFOS ESCO SLUK</b>			
3302643	UF-150-2 SLUK	STK	1
3302647	UF-400-2 FLYT.R.ST.SLUK M/HENG.LÅS	STK	1
<b>ULEFOS ESCO DYKKER</b>			
3302785	ULEFOS U-DYKKER U-77/UNI	STK	1
<b>ULEFOS ESCO STØPEJERNS LOKK OG KUPPELRIST</b>			
3302579	315 STØPJERNSLOKK M/LÅS OG PAKN TETT UTVL-31,5 ULEFO	STK	1
3302697	UT-15 LOKK UTEN MERKING Ø150	STK	1
3302767	ULEFOS KUPPELRIST KRUL 65/20	STK	1
<b>ULEFOS ESCO RISTER F/SMÅ KUMMER</b>			
3302702	ULEFOS RUND RIST, UR 20	STK	1
3302706	URL 31,5 RIST F/WAVIN INNV.KLI	STK	1
3302712	URL 40 RUND RIST M/LÅS ULEFOS	STK	1
<b>ULEFOS TILBEHØR</b>			
3302415	KUMKROK KK2015 ULEFOS	STK	1
<b>ANBORINGSKLAMMER</b>			
<b>ANBORINGSKLAMMER STPJ. OVER</b>			
3310505	100X1X1 1/4 ANB KL STPJ OVER	STK	1
3310509	150X1X1 1/4 ANB KL STPJ OVER	STK	1
3310514	200X1X1 1/4 ANB KL STPJ OVER	STK	1
3310559	150X1 1/4X1 1/2 ANB KL STPJ OVER	STK	1
3310564	200X1 1/4X1 1/2 ANB KL STPJ OVER	STK	1





NRF NR	BESKRIVELSE	ENHET	PAKNING
3311534	150X1X1 1/4 ANBORINGKLAMMER F/STPJ.RØR	STK	1
<b>NOTAP ANBORINGSKLAMMER OG VERKTØY</b>			
3318501	26-32XDN25 NOTAP K1 ANBORINGSKLAMMER F/METALLRØR	STK	1
3318502	33-38XDN25 NOTAP K1 ANBORINGSKLAMMER F/METALLRØR	STK	1
3318503	39-45XDN25 NOTAP K1 ANBORINGSKLAMMER F/METALLRØR	STK	1
3318504	46-51XDN25 NOTAP K1 ANBORINGSKLAMMER F/METALLRØR	STK	1
3318506	55-65XDN25 NOTAP K1 ANBORINGSKLAMMER F/METALLRØR	STK	1
3318508	74-83XDN25 NOTAP K1 ANBORINGSKLAMMER F/METALLRØR	STK	1
3318511	85-98XDN25 NOTAP K1 ANBORINGSKLAMMER F/METALLRØR	STK	1
3318518	54-58XDN40 NOTAP BIG ANB.KLAMMER M/VENT M/KULEVENTIL	STK	1
3318519	60-67XDN40 NOTAP BIG ANB.KLAMMER M/VENT M/KULEVENTIL	STK	1
3318523	75-82XDN40 NOTAP BIG ANB.KLAMMER M/VENT M/KULEVENTIL	STK	1
3318524	75-82XDN50 NOTAP BIG ANB.KLAMMER M/VENT M/KULEVENTIL	STK	1
3318525	82-89XDN40 NOTAP BIG ANB.KLAMMER M/VENT M/KULEVENTIL	STK	1
3318526	82-89XDN50 NOTAP BIG ANB.KLAMMER M/VENT M/KULEVENTIL	STK	1
3318536	112-134XDN50 NOTAP BIG ANB.KLAMM. M/VENT M/KULEVENTI	STK	1
3318537	112-134XDN65 NOTAP BIG ANB.KLAMM. M/VENT M/KULEVENTI	STK	1
3318542	168-188XDN65 NOTAP BIG ANB.KLAMM. M/VENT M/KULEVENTI	STK	1
3318559	50-52XDN25 NOTAP K1 ANBORINGSKLAMMER F/METALLRØR	STK	1
<b>ANBORINGSKLAMMER MESSING OVER</b>			
3311885	100X1 1/4X1 1/2 ANB.KL.MESS OVER	STK	1
3311889	150X1 1/4X1 1/2 ANB.KL.MESS OVER	STK	1
3311894	200X1 1/4X1 1/2 ANB.KL.MESS OVER	STK	1
3311945	100X1 1/4 ANB.KL.MESS OVER	STK	1
3311949	150X1 1/4 ANB.KL.MESS OVER	STK	1
3311958	250X1 1/4 ANB.KL.MESS OVER	STK	1
<b>ANBORINGSKLAMMER M1</b>			
3311971	300X1 1/2 ANB.KL.M1	STK	1
<b>ANBORINGSKLEMMER KOMPLETT SETT I KOFFERT</b>			
3312001	KOMPL. SETT I ALUMINIUMSKOFFERT RESERVED	STK	1
<b>RØRSKVISER</b>			
3312032	RØRSKVISER 20-63	STK	1
<b>SPION F/ ANBORINGSSPERRE</b>			
3317509	1 1/2X1 SPION F/ANB.SPERRE 3720 NR.2	STK	1
<b>FLAMCO T- PLUS STÅL AVGRENING</b>			
3322502	FLAMCO T-PLUS STÅL DN20 - 1/2 AVGRENING	STK	1
3322503	FLAMCO T-PLUS STÅL DN25 - 3/4 AVGRENING	STK	1





NRF NR	BESKRIVELSE	ENHET	PAKNING
<b>FLAMCO T- PLUSS KOBBERØR</b>			
3322511	FLAMCO T-PLUS KOBBERØR 15XG1/2M	STK	1
3322513	FLAMCO T-PLUS KOBBERØR 18XG1/2M	STK	1
3322514	FLAMCO T-PLUS KOBBERØR 22XG1/2M	STK	1
3322515	FLAMCO T-PLUS KOBBERØR 28XRP3/4	STK	1
3322516	FLAMCO T-PLUS KOBBERØR 35XRP3/4	STK	1
3322517	FLAMCO T-PLUS KOBBERØR 42XRP3/4	STK	1



<b>AVK ANBORINGSKLAMMER/-SPERRER</b>			
3326944	50X1 ANB KLAMMER F/PVC AVK	STK	1
3326947	63X1 ANB KLAMMER F/PVC AVK	STK	1
3326953	63X1 1/4 ANB KLAMMER F/PVC AVK	STK	1
3326959	75X1 ANB KLAMMER F/PVC/PE RØR AVK	STK	1
3326963	75X1 1/4 ANB KLAMMER F/PVC AVK	STK	1
3326976	90X1 1/2 ANB KLAMMER F/PVC AVK	STK	1
3326979	110X1 ANB KLAMMER F/PVC AVK	STK	1
3326983	110X1 1/4 ANB KLAMMER F/PVC AVK	STK	1
3326986	110X1 1/2 ANB KLAMMER F/PVC AVK	STK	1
3326989	110X2 ANB KLAMMER F/PVC AVK	STK	1
3326993	160X1 ANB KLAMMER F/PVC AVK	STK	1
3326996	160X1 1/4 ANB KLAMMER F/PVC AVK	STK	1
3326999	160X1 1/2 ANB KLAMMER F/PVC AVK	STK	1
3327003	160X2 ANB KLAMMER F/PVC AVK	STK	1
3327029	225X2 ANB KLAMMER F/PVC AVK	STK	1

<b>PP ANBORINGSKLAMMER</b>			
3328615	ANBORINGSKLAMMER 40X1 PP	STK	1
3328622	ANBORINGSKLAMMER 50X1 PP	STK	1
3328628	ANBORINGSKLAMMER 63X1 PP	STK	1
3328639	ANBORINGSKLAMMER 75X1 PP	STK	1
3328653	ANBORINGSKLAMMER PP 90-1	STK	1
3328666	ANBORINGSKLAMMER 110X1 PP	STK	1
3328673	110-2 PP ANBORINGSKLAMMER	STK	1
3328722	160-2 PP ANBORINGSKLAMMER	STK	1

### TELESKOPISE VARERØR, BAKKEKRANER, SPINDELFORLENGERE

<b>ULEFOS ESCO GATEBOKS</b>			
3353853	ESCO S-1830 GATEBOKS F/SPIND.FORL RUND/L ITEN	STK	1
3353871	ESCO S-1840 GATEBOKS RUND/STØR	STK	1

<b>HELNOR GATEBOKS</b>			
3351502	190X130 HELNOR GT BOKS KOMP TEL SP FORLE	STK	1
3351504	210 HELNOR GATEBOKS RUND F/VARERØR TYPE XS	STK	1

# Radonmembraner for norske grunnforhold

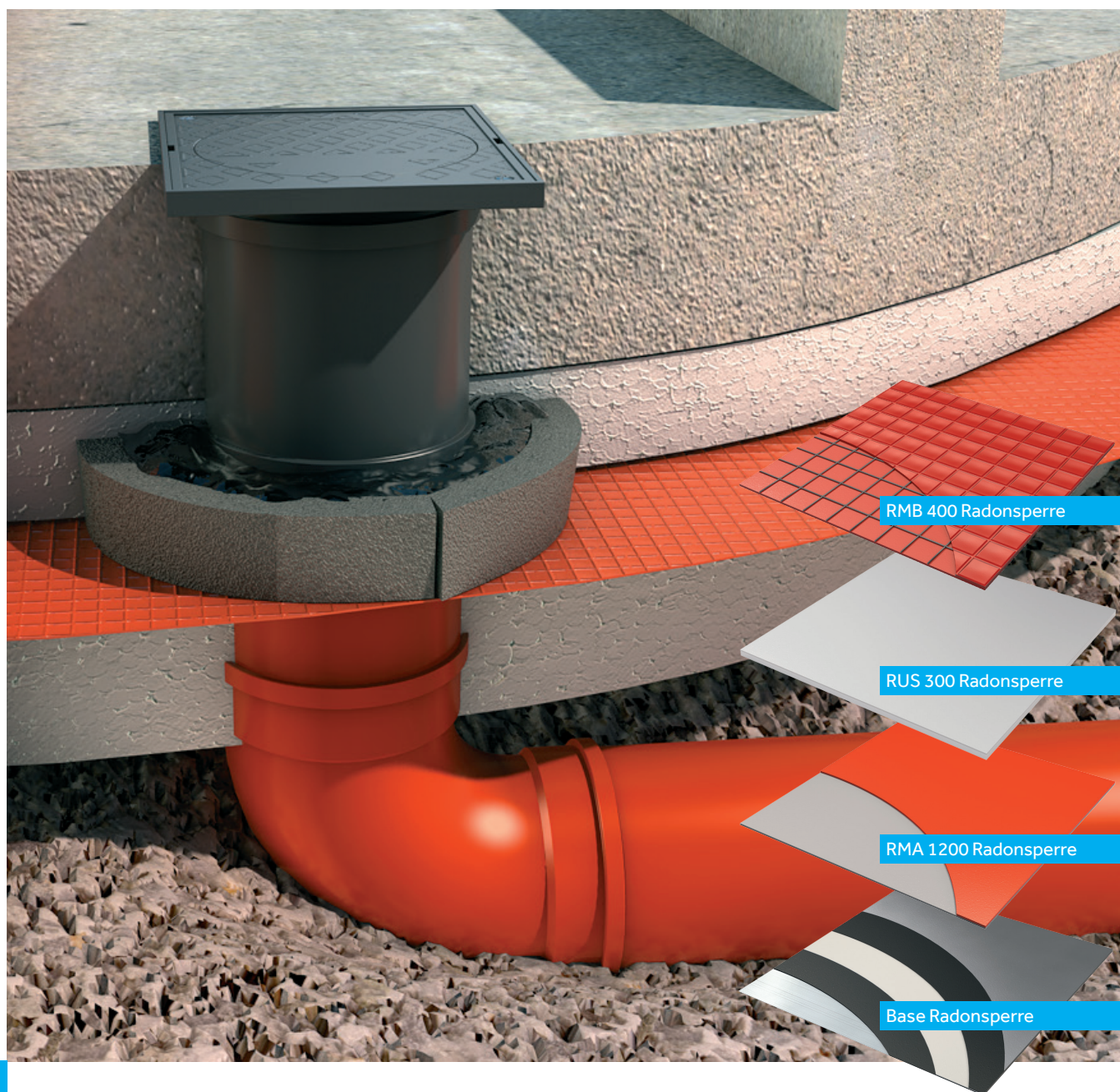

**BMI**

Radonmembraner fra BMI Norge sikrer en effektiv tetting mot gass og fukt fra grunnen.

Vi leverer fire forskjellige membraner som alle er godkjent av SINTEF Certification. Sammen med et stort utvalg av tilbehør gjør dette oss til Norges ledende leverandør av radonprodukter. Våre radonmembraner er UV-stabiliserte, har lang holdbarhet og er fremstilt av miljøvennlige materialer.

Med radonprodukter fra BMI er du garantert sikre og dokumenterte løsninger som effektivt hindrer radon i å trenge inn i bygningen.

[bmigroup.com](http://bmigroup.com)

NRF NR	BESKRIVELSE	ENHET	PAKNING
<b>AVK GATEDEKSEL KOMPOSITT</b>			
3356234	GATEDEKSEL RUND SORT KOMPOSITT AVK	STK	1
3356235	GATEDEKSEL FIRKANT SORT KOMPOSITT AVK	STK	1
<b>ISIFLO GATEDEKSEL</b>			
3352422	205 GATEDEKSEL RUND ISIFLO	STK	1
3352424	185X185 GATEDEKSEL 4-KANT ISIFLO	STK	1
<b>CIM 453CR VANNPOSTKRANER</b>			
5660596	1 1/4 /32 CR VANNPOSTKRAN CIM 453 M/GJ ENGE OG PE KU	STK	1
5660597	1 1/2 40 CR VANNPOSTKRAN CIM 453 M/GJE NGE OG PE KUP	STK	1
<b>ULEFOS ESCO SPINDELFORLENGER TELESKOP</b>			
3354119	TYPE 2 1,10-1,70 SPINDELFORLENG TELESKOP F/ESCO VENT	STK	1
3354123	TYPE 3 1,50-2,70 SPINDELFORLENG TELESKOP F/ESCO VENT	STK	1
<b>TELESKOPRØR F/ BAKKEKRAN</b>			
3356188	DN25-50/650-1100 TELESKOPRØR F/BAKKEKRAN	STK	1
3356189	DN25-50/1050-1750 TELESKOPRØR F/BAKKEKRA	STK	1
3356191	DN25-50/1700-2900 TELESKOPRØR F/BAKKEKRA	STK	1
3381208	32 BAKKEKRAN MESS M/PRK MUTTERE S-2150 1 1/4 ULEFOS	STK	1
3381213	50 BAKKEKRAN MESS M/PRK MUTTERE S-2150 2 ULEFOS	STK	1
3381251	25 BAKKEKRAN M/ESCOSIT S-2186 SJØVANNBES ULEFOS	STK	1
3381253	40 BAKKEKRAN M/ESCOSIT S-2186 SJØVANNBES ULEFOS	STK	1
3381254	50 BAKKEKRAN M/ESCOSIT S-2186 SJØVANNBES ULEFOS	STK	1
3381255	63 BAKKEKRAN M/ESCOSIT S-2186 SJØVANNBES ULEFOS	STK	1
<b>HELNOR SPINDELFORLENGER F/ BAKKEKRAN</b>			
3351031	197-366 SPINDELFORL F/BAKKEKR HELNOR	STK	1
3351032	147-266 SPINDELFORL F/BAKKEKR HELNOR	STK	1
3351033	97-165 SPINDELFORL F/BAKKEKR HELNOR	STK	1
3351035	66-105 SPINDELFORL F/BAKKEKR HELNOR	STK	1
3351036	45-62 SPINDELFORL F/BAKKEKR HELNOR	STK	1
<b>INNVA TELESKOP SPINDELFORLENGER</b>			
3354623	50-150 E2 L0,82-1,36 RD1,3-1,8 TEL.SPIN DELFORLENGER	STK	1
3354723	80-150 E2 L1,48-1,99 RD2-2,5 TEL.SPINDEL FORLENGER I	STK	1
<b>TELE SPINDELFORLENGER M/ CLICK</b>			
3356187	450-700 TELE SPINDELFORLENGER M/CLICK	STK	1
<b>SPINDELFORLENGER TYPE DA PE</b>			
2280753	40-60 SPINDELFORL TYPE DA PE K.VENT D25-125 GALV PLA	STK	1
2280756	110-190 SPINDELFORL TYPE DA PE K.VENT D25-125 GALV P	STK	1
2280758	170-290 SPINDELFORL TYPE DA PE K.VENT D25-125 GALV P	STK	1



NRF NR	BESKRIVELSE	ENHET	PAKNING
<b>HELNOR NØKKEL F/ SPINDELFORLENGER</b>			
3351203	20 L-NØKKEL F/SPINDELFORL XN1 HELNOR	STK	1
3351206	120 T-NØKKEL F/SPINDELFORL XN2 HELNOR	STK	1
3351208	40 U-NØKKEL M/HYLSE F/SPINDELFORL XN3H HELNOR	STK	1
<b>ISIFLO TELESKOP VARERØR GALV.</b>			
3352416	450-750 ISIFLO TELESKOP VARERØR GALV	STK	1
3352417	550-950 ISIFLO TELESKOP VARERØR GALV	STK	1
3352418	910-1660 ISIFLO TELESKOP VARERØR GALV	STK	1
3352419	1250-2350 ISIFLO TELESKOP VARERØR GALV	STK	1
3352421	2050-3950 ISIFLO TELESKOP VARERØR GALV	STK	1
<b>INNVA SPINDELFORLENGER M/ SKRUANSLUTNING</b>			
3354853	1,3-1,8 TEL.SPINDELFORL. F/BAKKEKRAN MED SKRUANSLUTN	STK	1
3354856	2,0-2,5 TEL.SPINDELFORL. F/BAKKEKRAN MED SKRUANSLUTN	STK	1
<b>HELNOR TILBEHØR</b>			
3351611	HELNOR SKJØTESTYKKE F/XO L=400	STK	1
3351612	HELNOR REP.SETT M/XO TOPP	STK	1
3351619	ADAPTER/OMB.KITT LABBKRAN	STK	1
<b>ISIFLO BAKKEKRAN KOMPOSITT</b>			
3381207	25 BAKKEKRAN KOMPOSITT ISIFLO	STK	1
3381209	40 BAKKEKRAN KOMPOSITT ISIFLO	STK	1
3381216	32 BAKKEKRAN KOMPOSITT ISIFLO	STK	1
<b>ISIFLO BAKKEKRAN</b>			
3383604	25 ISIFLO BAKKEKRAN 200	STK	1
3383606	32 ISIFLO BAKKEKRAN 200	STK	1
3383608	40 ISIFLO BAKKEKRAN 200	STK	1
3383611	50 ISIFLO BAKKEKRAN 200	STK	1
3383613	63 ISIFLO BAKKEKRAN 200	STK	1
<b>ULEFOS ESCO BAKKEKRAN</b>			
3381227	1 BAKKEKRAN MESS M/GJ, TOPP, S2151 SJØ- VANNSBESTD.U	STK	1
3381228	1 1/4 BAKKEKRAN MESS M/GJ TOPP S2151 SJØ VANNSBESTD.	STK	1
3381229	1 1/2 BAKKEKRAN MESS M/GJ TOPP S2151 SJØ VANNSBESTD.	STK	1
3381231	2 BAKKEKRAN MESS M/GJ, TOPP, S2151 SJØ- VANNSBESTD.U	STK	1
3381232	2 1/2 BAKKEKRAN MESS M/GJ TOPP S2151 SJØ VANNSBESTD.	STK	1
3381252	32 BAKKEKRAN M/ESCOSIT S-2186 SJØVANNBES ULEFOS	STK	1
<b>HAWLEFIT POM BAKKEKRAN GJENGEFRI</b>			
3381551	32 BAKKEKRAN HAWLEFIT POM GJENGEFRI	STK	1
<b>AVK MESSING BAKKEKRAN</b>			
3383322	32-25 AVK MESS BAKKEKRAN M/STR.F SKRUKPL F/32 PE PN1	STK	1





NRF NR	BESKRIVELSE	ENHET	PAKNING
<b>ULEFOS ESCO ANBORINGSVENTIL</b>			
3382027	1X1 ANBORINGSVENTIL ULEFOS	STK	1
3382029	1 1/2 ANBORINGSVENTIL I/U GJ. ULEFOS	STK	1
3382031	ANB.VENTIL.INNV./UTV.GJ. 2 R.F/LØB	STK	1
3382738	1 1/4X32 BAKKEKRAN INN/UTV GJ U/PRK ULEFOS	STK	1
3382739	1 1/4X40 BAKKEKRAN INN/UTV GJ U/PRK ULEFOS	STK	1
<b>ULEFOS ESCO VANNPOSTKRAN</b>			
3382617	1 -25 VANNPOSTKRAN M/2 INNV GJ FULLT LØP ULEFOS	STK	1



FILTER	133
SLAMSAMLERE	133
VANNMÅLERE	133



NRF NR	BESKRIVELSE	ENHET	PAKNING
<b>FILTER</b>			
<b>AXFLOW FILTER OG TILBEHØR</b>			
4004302	10 FILTERPATRON WP5P10. 5 MIK	STK	1
<b>NORVANN FILTER</b>			
4004616	AQUA FHPR 34B 10 FILTERHUS BLÅ SUMP 3/4 NØKKEL	STK	1
4004624	AQUA FCCBLX 10 CARBO BLOCK 5 MIKRON	STK	1
4004639	CUNO AP11T 3/4 10 INKL PATRON 5 MIKRON FILTERNØKKEL	STK	1
4004644	CUNO AP117 KULLPATRON 5 MIKRON	STK	1
4004648	CUNO AP1610 3/4 10 FILTERNØKKEL	STK	1
4004683	20 MIKRON FILTER PATRON AWP 111-1	STK	1
4004759	AQUA FCPP 10 FILTERPATRON 20 MIKRON	STK	1
<b>FILTER FLENSSET</b>			
4015532	65 FLENSSET FILTER GG25	STK	1
4015533	80 FLENSSET FILTER GG25	STK	1
4015534	100 FLENSSET FILTER GG25	STK	1
4015536	150 FLENSSET FILTER GG25	STK	1
4015542	65 IMP FILTER (0,54) GG25 PN16 EPOXY	STK	1
4015543	80 IMP FILTER (0,54) GG25 PN16 EPOXY	STK	1
4015544	100 IMP FILTER (0,54) GG25 PN16 EPOXY	STK	1
<b>FILTERPATRON KØPP F/HUSVANNFILTER</b>			
4008414	LØS FILTERINNS 80 MY KØPP 30	STK	1
<b>SLAMSAMLERE</b>			
<b>CIM SLAMSAMLER OG DELER</b>			
4015577	DN 65 IMP MAGNET+LOKK+PAKN F/SLAMSAMLER	STK	1
4015578	DN 80 IMP MAGNET+LOKK+PAKN F/SLAMSAMLER	STK	1
4015579	DN 100 IMP MAGNET+LOKK+PAKN F/SLAMSAMLER	STK	1
4015585	1/2 SLAMSAMLER BLYFRI CIM 74A CRNL	STK	1
4015586	3/4 SLAMSAMLER BLYFRI CR CIM 74A CRNL	STK	1
4015587	1 SLAMSAMLER BLYFRI CR CIM 74A CRNL	STK	1
4015588	1 1/4 SLAMSAMLER BLYFRI CR CIM 74A CRNL	STK	1
4015589	1 1/2 SLAMSAMLER BLYFRI CR CIM 74A CRNL	STK	1
4015591	2 SLAMSAMLER BLYFRI CR CIM 74A CRNL	STK	1
<b>VANNMÅLERE</b>			
<b>MULTICAL VANNMÅLERE OG TILBEHØR</b>			
4020301	1/2X110 VANNMÅLER KV TRÅDLØS M-BUS 1,6M3 MED KUPLING	STK	1
4020305	1/2X110 VANNMÅLER VV TRÅDLØS M-BUS 1,6M3 MED KUPLING	STK	1



NRF NR	BESKRIVELSE	ENHET	PAKNING
<b>VANNMÅLER KOMPONENTER</b>			
4020424	1/2 PAKNING F/VANNMÅLER	STK	1
4020426	3/4 PAKNING F/VANNMÅLER	STK	1
4020428	1 PAKNING F/VANNMÅLER	STK	1
4020432	1 1/2 PAKNING F/VANNMÅLER	STK	1
4020464	1/2 KPL F/SPX VANNMÅLER	STK	1
4020466	3/4 KPL F/SPX VANNMÅLER	STK	1
4020468	1 KPL F/SPX VANNMÅLER	STK	1
4020474	1 1/2 KPL F/SPX VANNMÅLER	STK	1
4020476	2 KPL F/SPX VANNMÅLER	STK	1
4020606	3/4 VANNM.KONSOLL HORIZONTAL L190	STK	1
4020608	1 VANNM.KONSOLL HORIZONTAL L260	STK	1
4020626	3/4 VANNM.KONSOLL VERTIKAL L105	STK	1
4023524	1/2 VANNMÅLERKONSOLL EZZE	STK	1
<b>AXFLOW VANNMÅLERE OG TILBEHØR</b>			
4020912	3/4 SENSUS VERT VANNMÅLER 620-C QN 2,5	STK	1
4020982	2X270 MNR 100I HUSVANNMÅLER Q3 = 25 M3/H, MID	STK	1
4020989	3/4X190 VANNMÅLER SENSUS 420 HORIZONTAL U/KPL FORBER	STK	1
4020991	1X260 VANNMÅLER SENSUS 420 HORIZONTAL U/KPL FORBERED	STK	1
4020992	11/2X300 VANNMÅLER SENSUS 420 HORIZONTAL U/KPL FORBE	STK	1
4020993	3/4X105 VANNMÅLER SENSUS 420 VERTIKAL U/KPL FORBERED	STK	1
4020994	1X150 VANNMÅLER SENSUS 420 VERTIKAL U/KPL FORBEREDT	STK	1
4020995	11/2X200 VANNMÅLER SENSUS 420 VERTIKAL U/KPL FORBERE	STK	1
4021053	KONSOLL FOR 2 STK. 3/4X190 VANNMÅLERE	STK	1
4021054	KONSOLL FOR 3 STK. 3/4X190 VANNMÅLERE	STK	1
4021056	KONSOLL FOR 2 STK. 1X260 VANNMÅLERE	STK	1
4021059	KONSOLL FOR 2 STK. 11/2X300 VANNMÅLERE	STK	1
4021242	1/2 BOLIGVANNMÅLER U/KP E-TQN 1,5 MID	STK	1
4021256	3/4 PASSTK F/BEULCO V.MÅL.KONS HORI	STK	1
4021257	3/4 PASSTK F/BEULCO V.MÅL.KONS HORI MESS	STK	1
4021266	3/4X105 PASSTK F/BEULCO V.MÅL.KONS VERT	STK	1
4021282	1/2 VANNMÅLERKONSOLL BEULCO HORI/VERT	STK	1
4021284	3/4 VANNMÅLERKONSOLL BEULCO HORI	STK	1
4021286	1 VANNMÅLERKONSOLL BEULCO HORI	STK	1
4021288	1 1/2 VANNMÅLERKONSOLL BEULCO HORI	STK	1
4021293	3/4 VANNMÅLERKONSOLL BEULCO VERT	STK	1
4021294	1 VANNMÅLERKONSOLL BEULCO VERT	STK	1
4021297	1 1/2 VANNMÅLERKONSOLL BEULCO VERT	STK	1
4021402	HRI PULSGIVER F/SENSUS HUSV.MÅLER 1P	STK	1
4021441	1/2 X 110 SENSUS IPERL VANNMÅLER, R800	STK	1
4021442	3/4 X 105 SENSUS IPERL VANNMÅLER, R800	STK	1
4021443	3/4 X 190 SENSUS IPERL VANNMÅLER, R800	STK	1
4021444	1 X 260 SENSUS IPERL VANNMÅLER, R800	STK	1
4021445	1 1/2 X 300 SENSUS IPERL VANNMÅLER, R800	STK	1
4021457	3/4X190 VANNMÅLER 620 Q3: 4 R160 SENSUS	STK	1



NRF NR

BESKRIVELSE

ENHET

PAKNING



# KOBBERRØR / MESSINGDELER / VENTILER OG LEKKASJESIKRING

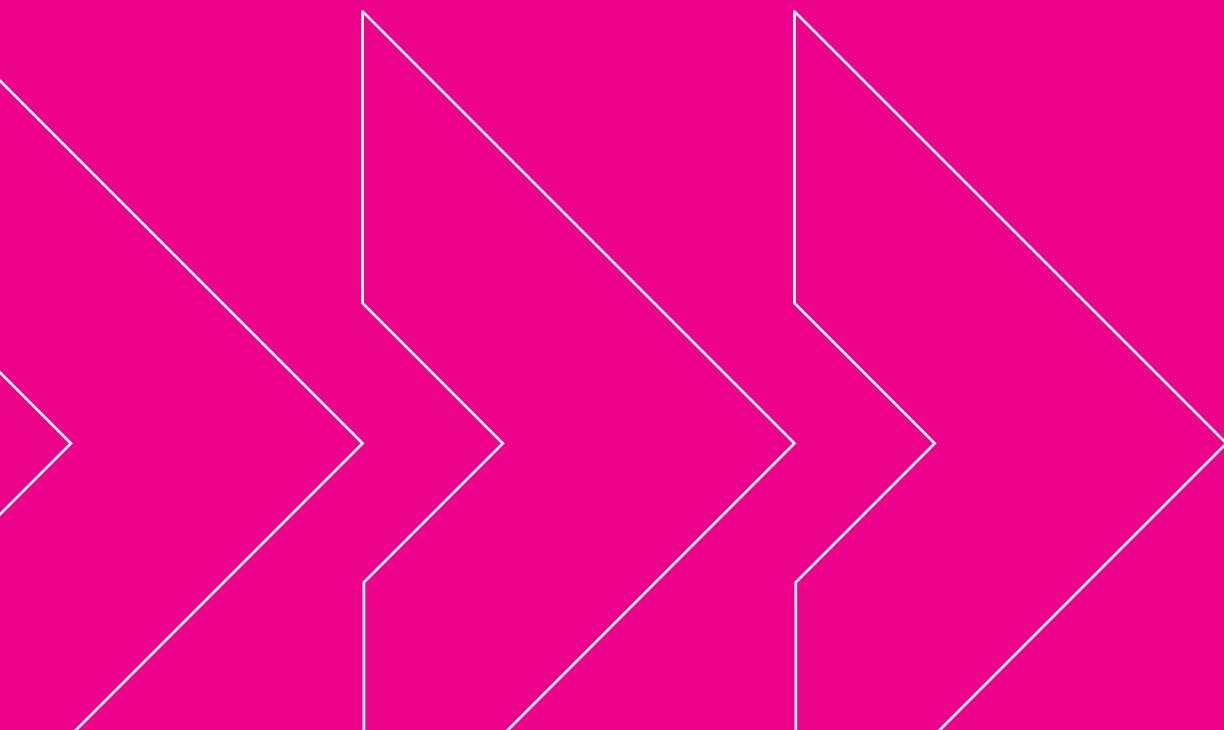

KOBBERØR	139
MESSING RØRDELER	140
SLUSEVENTILER	148
TILBAKESLAGSVENTILER	149
SPJELDVENTILER	151
KULEVENTILER	151
BRANNVENTILER OG HYDRANTER	157
STENGEVENTILER	157
LUFTE- VAKUUMVENTILER	158
LEKKASJESIKRING	158

NRF NR	BESKRIVELSE	ENHET	PAKNING
<b>KOBBERØR</b>			
<b>KOBBERØR RETTE LENGDER</b>			
5002201	10X0.8 KOBBERØR 3M	MTR	3
5002202	12X1.0 KOBBERØR 3M	MTR	3
5002203	15X1.0 KOBBERØR 3M	MTR	3
5002204	18X1.0 KOBBERØR 3M	MTR	3
5002211	22X1.0 KOBBERØR 5M	MTR	5
5002212	28X1.2 KOBBERØR 5M	MTR	5
5002213	35X1.5 KOBBERØR 5M	MTR	5
5002214	42X1.5 KOBBERØR 5M	MTR	5
5002215	54X1.5 KOBBERØR 5M	MTR	5
<b>KOBBERØR GLØDDE I KVEIL</b>			
5000433	5/16X0,8 KOBBERØR GLØDDE I KVEIL 15M	KVL	1
5001251	6X1,0X50 GLØDDE KOBBERØR F/KAPILARLODD	MTR	1
<b>KOBBERØR PRISOL, KVEIL Å 5 MTR</b>			
5002221	10X0,8 PRISOL KOBBERØR I KVEIL A 5M	MTR	5
5002222	12X1,0 PRISOL KOBBERØR I KVEIL A 5M	MTR	5
5002223	15X1,0 PRISOL KOBBERØR I KVEIL A 5M	MTR	5
<b>KOBBERØR PRISOL, KVEIL Å 25 MTR</b>			
5002231	10X0,8 PRISOL KOBBERØR I KVEIL A 25M	MTR	25
5002232	12X1,0 PRISOL KOBBERØR I KVEIL A 25M	MTR	25
5002233	15X1,0 PRISOL KOBBERØR I KVEIL A 25M	MTR	25
5002234	18X1,0 PRISOL KOBBERØR I KVEIL A 25M	MTR	25
5002235	22X1,0 PRISOL KOBBERØR I KVEIL A 25M	MTR	25
<b>KOBBERØR FKR GLØDDE</b>			
5002281	10X2000 KOBBERØR FKR GLØDDE R220	STK	1
5002282	12X2000 KOBBERØR FKR GLØDDE R220	STK	1
5002283	15X2000 KOBBERØR FKR GLØDDE R220	STK	1
5002285	10X2000 KOBBERØR FKR HALVHARDE R250	STK	1
5002286	10X2750 KOBBERØR FKR HALVHARDE R250	STK	1
5002288	12X2000 KOBBERØR FKR HALVHARDE R250	STK	1
5002289	12X2750 KOBBERØR FKR HALVHARDE R250	STK	1
5002292	15X2000 KOBBERØR FKR HALVHARDE R250	STK	1
5002293	15X2750 KOBBERØR FKR HALVHARDE R250	STK	1
5002295	18X1 KOBBERØR HALVHARDE R250 FKR 2,00M	STK	1
5002296	18X1 KOBBERØR HALVHARDE R250 FKR 2,75M	STK	1
5002299	22X1 KOBBERØR HALVHARDE R250 FKR 2,75M	STK	1



NRF NR	BESKRIVELSE	ENHET	PAKNING
<b>MESSING RØRDELER</b>			
<b>MESSING ALBU</b>			
5020102	1/4 MESS ALBU	STK	1
5020103	3/8R MESS ALBU	STK	1
5020104	1/2R MESS ALBU	STK	1
5020105	3/4R MESS ALBU	STK	1
5020106	1R MESS ALBU	STK	1
5020107	1 1/4R MESS ALBU	STK	1
5020108	1 1/2 R MESS ALBU	STK	1
5020109	2R MESS ALBU	STK	1
5020111	2 1/2R MESS ALBU	STK	1
5020124	1/2RX3/8R MESS ALBU	STK	1
5020126	3/4RX1/2R MESS ALBU	STK	1
5020127	1RX3/4R MESS ALBU	STK	1
5020142	ALBUE M/I-UTV.GJ. 1/4R	STK	1
5020143	3/8 MESS ALBU I/U GJENGER 92	STK	1
5020144	1/2 MESS ALBU I/U GJENGER 92	STK	1
5020145	3/4 MESS ALBU I/U GJENGER 92	STK	1
5020146	1 MESS ALBU I/U GJENGER 92	STK	1
5020147	K-ALBUE M/I-UTV.GJ 1 1/4R	STK	1
5020148	K-ALBUE M/I-UTV.GJ 1 1/2R	STK	1
5020163	1/2R MESS ALBU 1KPL	STK	1
5020164	3/4R MESS ALBU 1KPL	STK	1
5020165	1R MESS ALBU 1KPL	STK	1
<b>MESSING BACKNUT</b>			
5020174	1/2R MESS BACKNUT	STK	1
5020175	3/4R MESS BACKNUT	STK	1
5020176	1R MESS BACKNUT	STK	1
<b>MESSING HYLSE</b>			
5020211	1/8R MESS HYLSE	STK	1
5020212	1/4 MESS HYLSE	STK	1
5020213	3/8R MESS HYLSE	STK	1
5020214	1/2R MESS HYLSE	STK	1
5020215	3/4R MESS HYLSE	STK	1
5020216	1R MESS HYLSE	STK	1
5020217	1 1/4R MESS HYLSE	STK	1
5020218	1 1/2 R MESS HYLSE	STK	1
5020219	2R MESS HYLSE	STK	1
5020234	1/2RX3/8R MESS HYLSE	STK	1
5020235	3/4RX1/2R MESS HYLSE	STK	1
5020238	1RX3/4R MESS HYLSE	STK	1
5020631	7/8X1/2 MESS. SPESIALHYLSE	STK	1





NRF NR	BESKRIVELSE	ENHET	PAKNING
<b>MESSING KAPPE</b>			
5020152	1/4R MESS KAPPE	STK	1
5020156	1R MESS KAPPE	STK	1
5020157	1 1/4R MESS KAPPE	STK	1
5020158	1 1/2 R MESS KAPPE	STK	1
5020251	1/8R MESS KAPPE	STK	1
5020253	3/8R MESS KAPPE	STK	1
5020254	1/2R MESS KAPPE	STK	1
5020255	3/4R MESS KAPPE	STK	1
5020259	2R MESS KAPPE	STK	1
<b>MESSING MUFFE</b>			
5020291	1/8R MESS MUFFE	STK	1
5020292	1/4R MESS MUFFE	STK	1
5020293	3/8R MESS MUFFE	STK	1
5020294	1/2R MESS MUFFE	STK	1
5020295	3/4R MESS MUFFE	STK	1
5020296	1R MESS MUFFE	STK	1
5020297	1 1/4R MESS MUFFE	STK	1
5020298	1 1/2 R MESS MUFFE	STK	1
5020299	2R MESS MUFFE	STK	1
5020301	2 1/2R MESS MUFFE	STK	1
<b>MESSING OVERGANGSMUFFE</b>			
5020311	1/4RX1/8R MESS MUFFE	STK	1
5020313	3/8RX1/4R MESS MUFFE	STK	1
5020315	1/2RX1/4R MESS MUFFE	STK	1
5020316	1/2R X3/8R MESS MUFFE	STK	1
5020317	3/4RX3/8R MESS MUFFE	STK	1
5020318	3/4RX1/2R MESS MUFFE	STK	1
5020319	1RX1/2R MESS MUFFE	STK	1
5020321	1RX3/4R MESS MUFFE	STK	1
5020322	1 1/4RX3/4R MESS MUFFE	STK	1
5020323	1 1/4RX1R MESS MUFFE	STK	1
5020324	1 1/2 RX1 R MESS MUFFE	STK	1
5020325	1 1/2 RX1 1/4 R MESS MUFFE	STK	1
5020326	2RX1 1/4R MESS MUFFE	STK	1
5020327	2RX1 1/2R MESS MUFFE	STK	1
<b>MESSING NIPPELMUFFE</b>			
5020332	1/4R MESS NIPPELMUFFE	STK	1
5020333	3/8R MESS NIPPELMUFFE	STK	1
5020334	1/2R MESS NIPPELMUFFE	STK	1
5020335	3/4R MESS NIPPELMUFFE	STK	1
5020336	1R MESS NIPPELMUFFE	STK	1
5020337	1 1/4R MESS NIPPELMUFFE	STK	1



NRF NR	BESKRIVELSE	ENHET	PAKNING
5020338	1 1/2 R MESS NIPPELMUFFE	STK	1
5020339	2R MESS NIPPELMUFFE	STK	1
<b>MESSING OVERGANG NIPPELMUFFE</b>			
5020353	1/4RX3/8R MESS NIPPELMUFFE	STK	1
5020354	3/8RX1/4R MESS NIPPELMUFFE	STK	1
5020355	3/8RX1/2R MESS NIPPELMUFFE	STK	1
5020356	1/2RX3/8R MESS NIPPELMUFFE	STK	1
5020357	1/2RX3/4R MESS NIPPELMUFFE	STK	1
5020358	3/4RX1/2R MESS NIPPELMUFFE	STK	1
5020359	3/4RX1R MESS NIPPELMUFFE	STK	1
5020362	1RX3/4R MESS NIPPELMUFFE	STK	1
5020363	1RX1 1/4R MESS NIPPELMUFFE	STK	1
5020364	1 1/4RX1R MESS NIPPELMUFFE	STK	1
5020365	1 1/4RX1 1/2 R MESS NIPPELMUFFE	STK	1
<b>MESSING ANSATSNIPPEL</b>			
5020371	1/8R MESS ANS NIPPEL	STK	1
5020372	1/4R MESS ANS NIPPEL	STK	1
5020373	3/8R MESS ANS NIPPEL	STK	1
5020374	1/2R MESS ANS NIPPEL	STK	1
5020375	3/4R MESS ANS NIPPEL	STK	1
5020376	1R MESS ANS NIPPEL	STK	1
5020377	1 1/4R MESS ANS NIPPEL	STK	1
5020378	1 1/2 R MESS ANS NIPPEL	STK	1
5020379	2R MESS ANS NIPPEL	STK	1
5020381	2 1/2R MESS ANS NIPPEL	STK	1
5020382	3R MESS ANS NIPPEL	STK	1
<b>MESSING OVERGANG ANSATSNIPPEL</b>			
5020391	1/4RX1/8R MESS ANS NIPPEL	STK	1
5020392	3/8RX1/8R MESS ANS NIPPEL	STK	1
5020393	3/8RX1/4R MESS ANS NIPPEL	STK	1
5020394	1/2RX1/4R MESS ANS NIPPEL	STK	1
5020395	1/2RX3/8R MESS ANS NIPPEL	STK	1
5020396	3/4RX3/8R MESS ANS NIPPEL	STK	1
5020397	3/4RX1/2R MESS ANS NIPPEL	STK	1
5020398	1RX1/2R MESS ANS NIPPEL	STK	1
5020399	1RX3/4R MESS ANS NIPPEL	STK	1
5020401	1 1/4RX3/4R MESS ANS NIPPEL	STK	1
5020402	1 1/4RX1R MESS ANS NIPPEL	STK	1
5020404	1 1/2RX1R MESS ANS NIPPEL	STK	1
5020405	1 1/2RX1 1/4R MESS ANS NIPPEL	STK	1
5020406	2RX1R MESS ANS NIPPEL	STK	1
5020407	2RX1 1/4R MESS ANS NIPPEL	STK	1
5020408	2RX1 1/2R MESS ANS NIPPEL	STK	1



NRF NR	BESKRIVELSE	ENHET	PAKNING
5020409	2 1/2RX2R MESS ANS NIPPEL	STK	1
<b>MESSING OVERGANGSNIPPEL</b>			
5020421	1/4RX1/8R MESS O/NIPPEL	STK	1
5020422	3/8RX1/8R MESS O/NIPPEL	STK	1
5020423	3/8RX1/4R MESS O/NIPPEL	STK	1
5020424	1/2RX1/8R MESS O/NIPPEL	STK	1
5020425	1/2RX1/4R MESS O/NIPPEL	STK	1
5020426	1/2RX3/8R MESS O/NIPPEL	STK	1
5020427	3/4RX1/4R MESS O/NIPPEL	STK	1
5020428	3/4RX3/8R MESS O/NIPPEL	STK	1
5020429	3/4RX1/2R MESS O/NIPPEL	STK	1
5020431	1RX3/8R MESS O/NIPPEL	STK	1
5020432	1RX1/2R MESS O/NIPPEL	STK	1
5020433	1RX3/4R MESS O/NIPPEL	STK	1
5020434	1 1/4RX1/2R MESS O/NIPPEL	STK	1
5020435	1 1/4RX3/4R MESS O/NIPPEL	STK	1
5020436	1 1/4RX1R MESS O/NIPPEL	STK	1
5020437	1 1/2RX1/2R MESS O/NIPPEL	STK	1
5020438	1 1/2RX3/4R MESS O/NIPPEL	STK	1
5020439	1 1/2RX1R MESS O/NIPPEL	STK	1
5020441	1 1/2RX1 1/4R MESS O/NIPPEL	STK	1
5020442	2RX1R MESS O/NIPPEL	STK	1
5020443	2RX1 1/4R MESS O/NIPPEL	STK	1
5020444	2RX1 1/2R MESS O/NIPPEL	STK	1
5020445	2 1/2RX1 1/2R MESS O/NIPPEL	STK	1
5020446	2 1/2RX2R MESS O/NIPPEL	STK	1
5020447	3RX2R MESS O/NIPPEL	STK	1
5020449	K-OVG. NIPPEL 4R X 3R	STK	1
<b>MESSING SLETTNIPPEL</b>			
5020465	3/4R MESS SLETTNIPPEL	STK	1
<b>MESSING PLUGG</b>			
5020481	1/8R MESS PLUGG	STK	1
5020482	1/4R MESS PLUGG	STK	1
5020483	3/8R MESS PLUGG	STK	1
5020484	1/2 MESS PLUGG	STK	1
5020485	3/4R MESS PLUGG	STK	1
5020486	1R MESS PLUGG	STK	1
5020487	1 1/4R MESS PLUGG	STK	1
5020488	1 1/2R MESS PLUGG	STK	1
5020489	2R MESS PLUGG	STK	1
5020491	2 1/2 MESS PLUGG	STK	1



NRF NR	BESKRIVELSE	ENHET	PAKNING
<b>MESSING T-RØR</b>			
5020502	1/4 MESS T-RØR	STK	1
5020503	3/8R MESS T-RØR	STK	1
5020504	1/2R MESS T-RØR	STK	1
5020505	3/4R MESS T-RØR	STK	1
5020506	1R MESS T-RØR	STK	1
5020507	1 1/4R MESS T-RØR	STK	1
5020508	1 1/2 R MESS T-RØR	STK	1
5020509	2R MESS T-RØR	STK	1
5020552	3/8R MESS T-RØR 2KPL	STK	1
5020553	1/2R MESS T-RØR 2KPL	STK	1
5020554	3/4R MESS T-RØR 2KPL	STK	1
<b>MESSING OVERGANG T-RØR</b>			
5020519	1/2RX3/8R MESS T-RØR	STK	1
5020522	3/4RX1/2R MESS T-RØR	STK	1
5020524	1RX1/2R MESS T-RØR	STK	1
5020525	1RX3/4R MESS T-RØR	STK	1
5020527	1 1/4RX1R MESS T-RØR	STK	1
<b>MESSING UNION</b>			
5020572	1/4R MESS UNION	STK	1
5020573	3/8R MESS UNION	STK	1
5020574	1/2R MESS UNION	STK	1
5020575	3/4R MESS UNION	STK	1
5020576	1R MESS UNION	STK	1
5020577	1 1/4R MESS UNION	STK	1
5020578	1 1/2 R MESSING UNION U/HYLSE	STK	1
5020579	2R MESS UNION	STK	1
<b>MESSING TIPPUNION</b>			
5020593	3/8R MESS TIPPUNION	STK	1
5020594	1/2R MESS TIPPUNION	STK	1
5020595	3/4R MESS TIPPUNION	STK	1
5020596	1R MESS TIPPUNION	STK	1
5020597	1 1/4R MESS TIPPUNION	STK	1
5020598	1 1/2R MESS TIPPUNION	STK	1
5020599	2R MESS TIPPUNION	STK	1
<b>MESSING KUPLINGMUTTER</b>			
5020612	1/4R MESS KPL MUTT UNION/T-RØR	STK	1
5020613	3/8R MESS KPL MUTT UNION/T-RØR	STK	1
5020614	1/2R-3/4F MESS KPL MUTT	STK	1
5020615	3/4R-1F MESS KPL MUTT	STK	1
5020616	1R-1 1/4F MESS KPL MUTT	STK	1

NRF NR	BESKRIVELSE	ENHET	PAKNING
<b>MESSING SLANGEKUPLING</b>			
5022641	1 1/2 MESSING SLANGEKUPL 1/3	STK	1
5022645	1 1/4 MESSING SLANGEKUPL 1/3	STK	1
5022663	1/4 MESSING SLANGEKUPL 1/3	STK	1
5022669	3/8 MESSING SLANGEKUPL 1/3	STK	1
5022671	3/8X1/2 MESSING SLANGEKUPL 1/3	STK	1
5022674	1/2X3/4 MESSING SLANGEKUPL 1/3	STK	1
5022677	3/4 MESSING SLANGEKUPL 1/3	STK	1
5022681	1 MESSING SLANGEKUPL 1/3	STK	1
5022909	1/2 MESSING SLANGEKUPL 1/3	STK	1
5022961	3/4 MESSING SLANGEKUPL 2/3	STK	1
5022963	1/2 MESSING SLANGEKUPL 2/3	STK	1
5022967	1 MESSING SLANGEKUPL 2/3	STK	1
5022978	3/4X1/2 MESSING SLANGEKUPL 2/3	STK	1
<b>MESSING SLANGESKJØT</b>			
5020115	3/4 MESSING SLANGESKJØT	STK	1
5022648	1 MESSING SLANGESKJØT	STK	1
5022945	1/2 MESSING SLANGESKJØT	STK	1
<b>PAKNING FOR SLANGEKUPLING</b>			
5020635	LUFTENØKKEL 4-VEIS 4,5/5/TP	STK	1
5023036	1/2 (18X12X2) PAKNING EPDM F/SLANGEKUPL	STK	1
5023037	3/4 (23X17X2) PAKNING EPDM F/SLANGEKUPL	STK	1
5023038	1 (30X23X3) PAKNING EPDM F/SLANGEKUPL	STK	1
<b>MESSING/BRONZE RØRDELER</b>			
5075714	9,6X1/2 KLEMRINGSMUTTER KRK 101	STK	1
<b>EZZE HALVKOBLING</b>			
5077003	12X1/2 PEX HALVKOBLING FKR EZZE	STK	1
5077006	15X1/2 PEX HALVKOBLING FKR EZZE	STK	1
5077016	15X3/4 PEX HALVKOBLING FKR EZZE	STK	1
5077026	18X3/4 PEX HALVKOBLING MESS EZZE	STK	1
<b>EZZE ALBU</b>			
5072344	1/2R MESSING ALBUE	STK	1
5072345	3/4 MESSING ALBUE	STK	1
5072346	1 MESSING ALBU INNV.GJ	STK	1
5072347	1 1/4R MESSING ALBUE	STK	1
5072913	1/2X1/2 INV/UTV MESSING ALBUE	STK	1
5072916	3/4 MESSING ALBU INNV/UTV GJ	STK	1
5072919	1 MESSING ALBU INNV/UTV GJ	STK	1
5076009	3/8 UTV MESSING ALBUE	STK	1
5076013	1/2 UTV MESSING ALBUE	STK	1
5076016	3/4 UTV MESSING ALBUE	STK	1

NRF NR	BESKRIVELSE	ENHET	PAKNING
5076019	1 UTV MESSING ALBUE	STK	1
<b>EZZE MUTTER 3/8 GJENGER</b>			
5075709	10X3/8 MUTTER MESSING	STK	1
5075713	12X3/8 MESSING MUTTER	STK	1
5075809	10X3/8 FKR MUTTER	STK	1
5075813	12X3/8 FKR MUTTER	STK	1
<b>EZZE MUFFE</b>			
5072405	3/4R MESSING MUFFE	STK	1
5072424	1/2 FKR MESSING MUFFE	STK	1
<b>EZZE MUTTER 1/2 GJENGE</b>			
5075716	10X1/2 MESSING MUTTER	STK	1
5075719	12X1/2 MESSING MUTTER	STK	1
5075723	12,7X1/2 MESSING MUTTER	STK	1
5075726	15X1/2 MESSING MUTTER	STK	1
5075729	16X1/2 MESSING MUTTER	STK	1
5075816	10X1/2 FKR MUTTER KRK 100 EZZE	STK	1
5075819	12,0X1/2 FKR MUTTER KRK 100 EZZE	STK	1
5075826	15X1/2 FKR MUTTER KRK 100 EZZE	STK	1
<b>EZZE OVERGANGSNIPPEL</b>			
5072823	1/2X3/8 MESSING OVERGANGSNIPPEL FKR	STK	1
5072829	3/4X1/2 MESSING OVERGANGSNIPPEL FKR	STK	1
5073016	1/2RX1/4R MESSING OVERGANGSNIPPEL	STK	1
5073019	3/4RX1/4R MESSING OVERGANGSNIPPEL	STK	1
5073023	1/2RX3/8R MESSING OVERGANGSNIPPEL	STK	1
5073026	3/4RX3/8R MESSING OVERGANGSNIPPEL	STK	1
5073029	3/4RX1/2R MESSING OVERGANGSNIPPEL	STK	1
5073036	1RX1/2R MESSING OVERGANGSNIPPEL	STK	1
5073039	1RX3/4R MESSING OVERGANGSNIPPEL	STK	1
5073046	1 1/4RX3/4R MESSING OVERGANGSNIPPEL	STK	1
5073049	1 1/4RX1R MESSING OVERGANGSNIPPEL	STK	1
5073056	1 1/2RX3/4R MESSING OVERGANGSNIPPEL	STK	1
5073059	1 1/2RX1R MESSING OVERGANGSNIPPEL	STK	1
5073063	1 1/2RX1 1/4R MESSING OVERGANGSNIPPEL	STK	1
5073069	2RX1R MESSING OVERGANGSNIPPEL	STK	1
5073073	2RX1 1/4R MESSING OVERGANGSNIPPEL	STK	1
5073076	2RX1 1/2R MESSING OVERGANGSNIPPEL	STK	1
<b>EZZE NIPPELMUFFE</b>			
5073213	1/2R MESSING NIPPELMUFFE	STK	1
5073216	3/4R MESSING NIPPELMUFFE	STK	1
5073323	3/8RX1/2R MESSING NIPPELMUFFE	STK	1
5073329	1/2RX3/4R MESSING NIPPELMUFFE	STK	1

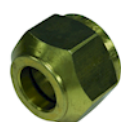
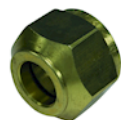

NRF NR	BESKRIVELSE	ENHET	PAKNING
5073339	3/4RX1R MESSING NIPPELMUFFE	STK	1
<b>EZZE MUTTER 3/4 GJENGE</b>			
5075733	12X3/4 MESSING MUTTER	STK	1
5075736	15X3/4 MESSING MUTTER	STK	1
5075739	18X3/4 MESSING MUTTER	STK	1
5075743	19,1X3/4 MESSING MUTTER	STK	1
5075746	20,5X3/4 MESSING MUTTER	STK	1
5075749	22X3/4 MESSING MUTTER	STK	1
<b>EZZE MUTTER 1 GJENGE</b>			
5075766	22X1 MESSING MUTTER	STK	1
5075769	25,4X1 MESSING MUTTER	STK	1
5075773	28X1 MESSING MUTTER	STK	1
<b>EZZE KAPPE</b>			
5556763	3/8R MESSING KAPPE	STK	1
5556764	1/2R MESSING KAPPE	STK	1
5556765	3/4R MESSING KAPPE	STK	1
5556766	1R MESSING KAPPE	STK	1
<b>EZZE STØTTEHYLSE</b>			
5075909	10X1,0 STØTTEHYLSE	STK	1
5075913	12X1,0 STØTTEHYLSE	STK	1
5075916	15X1,0 STØTTEHYLSE	STK	1
5075917	15X1,2 STØTTEHYLSE	STK	1
5075919	18X1,0 STØTTEHYLSE	STK	1
5075922	22X1,0 STØTTEHYLSE	STK	1
<b>EZZE T-RØR</b>			
5072314	3/8R MESSING T-RØR	STK	1
5072315	1/2R MESSING T-RØR	STK	1
5072316	3/4R MESSING T-RØR	STK	1
5072317	1R MESSING T-RØR	STK	1
5076109	3/8 UTV MESSING T-RØR	STK	1
5076113	1/2 UTV MESSING T-RØR	STK	1
5076116	3/4 UTV MESSING T-RØR	STK	1
5076119	1 UTV MESSING T-RØR	STK	1
<b>EZZE ANSATSNIPPEL</b>			
5072606	1/4R MESSING ANSATSNIPPEL	STK	1
5072609	3/8R MESSING ANSATSNIPPEL	STK	1
5072613	1/2 MESSING ANSATSNIPPEL	STK	1
5072616	3/4 MESSING ANSATSNIPPEL	STK	1
5072619	1 MESSING ANSATSNIPPEL	STK	1
5072623	1 1/4R MESSING ANSATSNIPPEL	STK	1

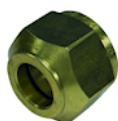
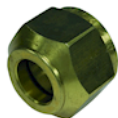

NRF NR	BESKRIVELSE	ENHET	PAKNING
5072626	1 1/2R MESSING ANSATSNIPPEL	STK	1
5072633	2R MESSING ANSATSNIPPEL	STK	1
5072723	1/2RX3/8R MESSING ANSATSNIPPEL	STK	1
5072726	3/4RX3/8R MESSING ANSATSNIPPEL	STK	1
5072729	3/4RX1/2R MESSING ANSATSNIPPEL	STK	1
5072736	1RX1/2R MESSING ANSATSNIPPEL	STK	1
5072739	1RX3/4R MESSING ANSATSNIPPEL	STK	1
5072746	1 1/4RX3/4R MESSING ANSATSNIPPEL	STK	1
5072749	1 1/4RX1R MESSING ANSATSNIPPEL	STK	1
5072759	1 1/2RX1R MESSING ANSATSNIPPEL	STK	1
5072763	1 1/2RX1 1/4R MESSING ANSATSNIPPEL	STK	1
5072776	2RX1 1/2R MESSING ANSATSNIPPEL	STK	1
<b>EZZE SLETTNIPLER</b>			
5072525	3/8X500 MESSING SLETTNIPPEL	STK	1
5072547	1/2X500 MESSING SLETTNIPPEL	STK	1
5072567	3/4X500 MESSING SLETTNIPPEL	STK	1
5072576	1X500 MESSING SLETTNIPPEL	STK	1
<b>SLUSEVENTILER</b>			
<b>STERK SLUSEVENTIL</b>			
5512301	1 STERK SLUSEVENTIL M/LABB C70BSN/CR	STK	1
5512309	3/4 STERK SLUSEVENTIL M/RATT C70BS/CR	STK	1
5512312	1 STERK SLUSEVENTIL M/RATT C70BS/CR	STK	1
5512314	1 1/4 STERK SLUSEVENTIL M/RATT C70BS/CR	STK	1
5512316	1 1/2 STERK SLUSEVENTIL M/RATT C70BS/CR	STK	1
5512318	2 STERK SLUSEVENTIL M/RATT C70BS/CR	STK	1
<b>ESCO SLUSEVENTILER</b>			
5505425	200 NØKKELTOPP H F/VA-VENT.S-1120 H-NKL FOR 24 FIRKA	STK	1
5505562	DN100 AQUOSUS VENTIL T-RØR M/SERVICEVENTIL	STK	1
5505687	DN100 AQUOSUS SLUSEVENTIL M/SERVICEVENTIL	STK	1
5505689	DN150 AQUOSUS SLUSEVENTIL M/SERVICEVENTIL	STK	1
5506034	80 GL.L.SLUSEV. H. ESCO S-1140	STK	1
5506039	100 GL.L.SLUSEV.H. ESCO S-1140	STK	1
5506049	150 GL.L.SLUSEV.H. ESCO S-1140	STK	1
5506054	200 GL.L.SLUSEV.H. ESCO S-1140	STK	1
5506059	250 GL.L.SLUSEV.H. ESCO S-1140	STK	1
5506149	150 GL.L.SLUSEV.V. ESCO S-1141	STK	1
5506733	FOR 80-150 NØKKELTOPP HØYRE F/ESCO VENT.	STK	1
5506734	250-300 NØKKELTOPP HØYRE F/ESCO VENTILER	STK	1
5506742	DN100-150 ESCO RATT 250X19 FIRKANT F/SLU SEVENTILER	STK	1
5506743	NØKKELTOPP F/80-100-150 SLUSEVENTIL VENS TRE	STK	1
5506747	DN200-250 ESCO RATT 400X27 FIRKANT F/SLU SEVENTILER	STK	1





NRF NR	BESKRIVELSE	ENHET	PAKNING
<b>SPUTNIK VENTIL SGJ.</b>			
5506809	DN150 VENTIL T-RØR HØYRE M/100 BRV.AVST ESCO S-2240	STK	1
5506912	DN150 VENTIL T-RØR HØYRE M/100 BRV.AVST. M/SERVICEVE	STK	1
5506914	DN200 VENTIL T-RØR HØYRE M/100 BRV.AVST. M/SERVICEVE	STK	1
5506942	DN150 VENTILKRYSS HØYRE M/100 BRV.AVSTK.M/SERVICEVEN	STK	1
5506944	DN200 VENTILKRYSS HØYRE M/100 BRV.AVSTK.M/SERVICEVEN	STK	1
<b>SLUSEVENTILER EPOXY OG TILBEHØR</b>			
5507504	100 SLUSEVENTIL E3 H PN10/16	STK	1
5507506	150 SLUSEVENTIL E3 H PN10/16	STK	1
5507954	200 RATT FOR SLUSEVENTIL HAWLE	STK	1
5508139	100-150 NØKKELTOPP HØYRE LUKKET	STK	1
<b>AVK SLUSEVENTILER OG TILBEHØR</b>			
5510039	100 SLUSEVENTILER EPOXY HØYRE AVK	STK	1
5510049	150 SLUSEVENTILER EPOXY HØYRE AVK	STK	1
5510054	200 SLUSEVENTILER EPOXY HØYRE AVK	STK	1
5510139	100 SLUSEVENTILER EPOXY VENSTRE AVK	STK	1
5510839	100-150 NØKKELTOPP HØYRE AVK	STK	1
5510854	200 NØKKELTOPP HØYRE AVK	STK	1
5510939	100-150 NØKKELTOPP VENSTRE AVK	STK	1
5511039	100/150 RATT F/SLUSEVENTIL AVK	STK	1
<b>TILBAKESLAGSVENTILER</b>			
<b>1904 TILBAKESLAGSVENTILER</b>			
5543607	1/2 TILBAKESLAGSVENTIL M/PLUGG 1904	STK	1
5543608	3/4 TILBAKESLAGSVENTIL M/PLUGG 1904	STK	1
5543609	1 TILBAKESLAGSVENTIL M/PLUGG 1904	STK	1
5543611	1 1/4 TILBAKESLAGSVENTIL M/PLUGG 1904	STK	1
5543612	1 1/2 TILBAKESLAGSVENTIL M/PLUGG 1904	STK	1
5543614	2 TILBAKESLAGSVENTIL M/PLUGG 1904	STK	1
<b>CIM KLAFF TILBAKESLAGSVENTILER</b>			
5546103	1/2 C 80A TILBAKESLAGSVENTIL M/KLAFF	STK	1
5546105	1 C 80A TILBAKESLAGSVENTIL M/KLAFF	STK	1
5546106	1 1/4 C 80A TILBAKESLAGSVENTIL M/KLAFF	STK	1
5546107	1 1/2 C 80A TILBAKESLAGSVENTIL M/KLAFF	STK	1
5546108	2 C 80A TILBAKESLAGSVENTIL M/KLAFF	STK	1
5546321	DN 50 KLAFF TILB.SL.VENT STÅL/EPDM CIM	STK	1
5546322	DN 65 KLAFF TILB.SL.VENT STÅL/EPDM CIM	STK	1
5546323	DN 80 KLAFF TILB.SL.VENT STÅL/EPDM CIM	STK	1
5546324	DN 100 KLAFF TILB.SL.VENT STÅL/EPDM CIM	STK	1
5546325	DN 125 KLAFF TILB.SL.VENT STÅL/EPDM CIM	STK	1
5546326	DN 150 KLAFF TILB.SL.VENT STÅL/EPDM CIM	STK	1



NRF NR	BESKRIVELSE	ENHET	PAKNING
5546327	DN 200 KLAFF TILB.SL.VENT STÅL/EPDM CIM	STK	1
<b>CIM SPRINT TILBAKESLAGSVENTILER</b>			
5546206	3/8 TILB.SL.VENT SPRINT CIM30	STK	1
5546216	1 C 30 SPRINT TILBAKESLAGSVENTIL	STK	1
5546259	1/2 CR TILB.SL.VENT SPRINT CIM33	STK	1
5546263	3/4 CR TILB.SL.VENT SPRINT CIM33	STK	1
5546266	1 CR TILB.SL.VENT SPRINT CIM33	STK	1
5546269	1 1/4 CR TILB.SL.VENT SPRINT CIM33	STK	1
5546273	1 1/2 CR TILB.SL.VENT SPRINT CIM33	STK	1
5546276	2 CR TILB.SL.VENT SPRINT CIM33	STK	1
<b>SIL FOR SPRINT TILBAKESLAGSVENTILER</b>			
5643359	1/2 SIL F/SPRINT TILBAKESL.VENT	STK	1
5643363	3/4 SIL F/SPRINT TILBAKESL.VENT	STK	1
5643366	1 SIL F/SPRINT TILBAKESL.VENTIL	STK	1
5643369	1 1/4 SIL F/SPRINT TILBAKESL.VENT	STK	1
<b>ESCO TILBAKESLAGSVENTILER</b>			
5542143	150 TILBAKESLAGSV. ESCO S-2500	STK	1
<b>SOCLA TILBAKESLAGSVENTILER</b>			
5543085	DN 100 SOCLA TILBAKESLAGSVENTIL M/FLENS R, UTTAK F/	STK	1
5543326	1 SOCLA TILBAKESLAGSVENTIL M/MUFFER TYP	STK	1
5543328	1 1/4 SOCLA TILBAKESLAGSVENTIL M/MUFFER	STK	1
5543333	2 SOCLA TILBAKESLAGSVENTIL M/MUFFER TYP	STK	1
<b>IRGUSTOP TILBAKESLAGSVENTILER</b>			
5544953	3/4 TILB.SLAGSVENTIL JRGUSTOP 1610	STK	1
5544966	1 TILB.SLAGSVENTIL JRGUSTOP 1610	STK	1
5544969	1 1/4 TILB.SLAGSVENTIL JRGUSTOP 1610	STK	1
<b>TILBAKESLAGSVENTIL MED LEGIOSTOP</b>			
5545131	1 TILBAKESLAGSVENT M/AVST LEGIOSTOP	STK	1
<b>WASTOP TILBAKESLAGSVENTILER</b>			
5538521	110PVC TILB.SLAGSVENTIL WASTOP I 101-104 316 SF MEMB	STK	1
5538534	160PVC TILB.SLAGSVENTIL WASTOP I 146-159 316 SF MEMB	STK	1
5538538	200PVC TILB.SLAGSVENTIL WASTOP I 182-200 316 SF MEMB	STK	1
5538614	160PVC TILB.SLAGSVENTIL WASTOP MOT MUFFE PVC. MEMBRA	STK	1
<b>TILBAKESLAGSSIKRINGSVENTILER</b>			
5543837	1/2 TILBAKESLAGSSIKRINGSVENTIL BA295S	STK	1
5543838	3/4 TILBAKESLAGSSIKRINGSVENTIL BA295S	STK	1
5543839	1 TILBAKESLAGSSIKRINGSVENTIL BA295S	STK	1
5543842	1 1/4 TILBAKESLAGSSIKRINGSVENTIL BA295S	STK	1



NRF NR	BESKRIVELSE	ENHET	PAKNING
5543843	1 1/2 TILBAKESLAGSSIKRINGSVENTIL BA295S	STK	1
5543844	2 TILBAKESLAGSSIKRINGSVENTIL BA295S	STK	1
5545869	1/2 TILBAKESLAGSSIKRINGSVENTIL CA295	STK	1
5545871	3/4 TILBAKESLAGSSIKRINGSVENTIL CA295	STK	1

## SPJELDVENTILER

### SPJELDVENTILER OG TILBEHØR

5517992	DN 50 SPJELDVENTIL LUG FORN. SPJELD BRANDONI	STK	1
5517993	DN 65 SPJELDVENTIL LUG FORN. SPJELD BRANDONI	STK	1
5517994	DN 80 SPJELDVENTIL LUG FORN. SPJELD BRANDONI	STK	1
5517995	DN 100 SPJELDVENTIL LUG FORN. SPJELD BRANDONI	STK	1
5517996	DN 125 SPJELDVENTIL LUG FORN. SPJELD BRANDONI	STK	1
5517997	DN 150 SPJELDVENTIL LUG FORN. SPJELD BRANDONI	STK	1
5517998	DN 200 SPJELDVENTIL LUG FORN. SPJELD BRANDONI	STK	1
5518002	DN 50 SPJELDVENTIL LUG SYREFAST SPJELD DRIKKEVANNSGO	STK	1
5518003	DN 65 SPJELDVENTIL LUG SYREFAST SPJELD DRIKKEVANNSGO	STK	1
5518004	DN 80 SPJELDVENTIL LUG SYREFAST SPJELD DRIKKEVANNSGO	STK	1
5518005	DN 100 SPJELDVENTIL LUG SYREFAST SPJELD DRIKKEVANNSGO	STK	1
5518006	DN 125 SPJELDVENTIL LUG SYREFAST SPJELD DRIKKEVANNSGO	STK	1
5518007	DN 150 SPJELDVENTIL LUG SYREFAST SPJELD DRIKKEVANNSGO	STK	1
5518008	DN 200 SPJELDVENTIL LUG SYREFAST SPJELD DRIKKEVANNSGO	STK	1
5518009	DN 250 SPJELDVENTIL LUG SYREFAST SPJELD DRIKKEVANNSGO	STK	1
5518012	DN 50 SPJELDVENTIL LUG ALU/BRO. SPJELD	STK	1
5518013	DN 65 SPJELDVENTIL LUG ALU/BRO. SPJELD	STK	1
5518014	DN 80 SPJELDVENTIL LUG ALU/BRO. SPJELD	STK	1
5518015	DN 100 SPJELDVENTIL LUG ALU/BRO. SPJELD	STK	1
5518016	DN 125 SPJELDVENTIL LUG ALU/BRO. SPJELD	STK	1
5518017	DN 150 SPJELDVENTIL LUG ALU/BRO. SPJELD	STK	1
5518018	DN 200 SPJELDVENTIL LUG ALU/BRO. SPJELD	STK	1
5518022	GIR FOR SPJELDVENTIL DN 50 - DN 150 BRANDONI	STK	1
5518023	GIR FOR SPJELDVENTIL DN 200 BRANDONI	STK	1
5518029	DN 200 PN 10 SPJELDV. LUG SYREFAST SPJ. DRIKKEVANNSGO	STK	1

## KULEVENTILER

### CONEX KULEVENTILER

5587561	1/2 KULEVENTIL CR M/VINGE	STK	1
5587562	3/4 KULEVENTIL CR M/VINGE	STK	1
5587563	1 KULEVENTIL CR M/VINGE	STK	1
5587564	1/2 KULEVENTIL CR M/HENDEL	STK	1
5587565	3/4 KULEVENTIL CR M/HENDEL	STK	1
5587566	1 KULEVENTIL CR M/HENDEL	STK	1
5587567	1 1/4 KULEVENTIL CR M/HENDEL	STK	1



NRF NR	BESKRIVELSE	ENHET	PAKNING
5587568	1 1/2 KULEVENTIL CR M/HENDEL	STK	1
5587569	2 KULEVENTIL CR M/HENDEL	STK	1
<b>BALLOFIX KULEVENTILER</b>			
5607128	12X12 BALLOFIX UU M/GREP	STK	1
5607141	10X10 BALLOFIX VUU M/GREP	STK	1
5607142	10X12 BALLOFIX VUU M/GREP	STK	1
5607267	3/8X3/8 BALLOFIX MN M/GREP	STK	1
5607277	1/2X1/2 BALLOFIX MN M/GREP	STK	1
5607281	3/4X3/4 BALLOFIX MN M/GREP	STK	1
5607311	3/8X3/8 BALLOFIX MM M/GREP	STK	1
5607317	1/2X1/2 BALLOFIX MM M/GREP	STK	1
5607364	1/2X1/2 BALLOFIX NN M/GREP	STK	1
5607461	1/2X1/2 BALLOFIX VNN M/GREP	STK	1
<b>UNIKUM TKS KULEVENTILER</b>			
5610313	3/4 UNIKUM TKS KULEVENTIL	STK	1
5610316	1 UNIKUM TKS KULEVENTIL	STK	1
5610319	1 1/4 UNIKUM TKS KULEVENTIL	STK	1
5610323	1 1/2 UNIKUM TKS KULEVENTIL	STK	1
5610326	2 UNIKUM TKS KULEVENTIL	STK	1
<b>KULEVENTIL PN16</b>			
2280761	32 PE KULEVENTIL PN16 PLASSON PE STUSS LANG F/SPEIL	STK	1
2280762	40 PE KULEVENTIL PN16 PLASSON PE STUSS LANG F/SPEIL	STK	1
<b>CIM 11CR KULEVENTIL</b>			
5665002	1/4 KULEVENTIL M/HE.CIM 11CR	STK	1
5665003	3/8 KULEVENTIL M/HE.CIM 11CR	STK	1
5665004	1/2 KULEVENTIL M/HE.CIM 11CR	STK	1
5665005	3/4 KULEVENTIL M/HE.CIM 11CR	STK	1
5665006	1 KULEVENTIL M/HE.CIM 11CR	STK	1
5665007	1 1/4 KULEVENTIL M/HE.CIM 11CR	STK	1
5665008	1 1/2 KULEVENTIL M/HE.CIM 11CR	STK	1
5665009	2 KULEVENTIL M/HE.CIM 11CR	STK	1
<b>CIM 311CR KULEVENTIL</b>			
5665022	1/4 KULEVENTIL M/VIN. 311 CR	STK	1
5665023	3/8 KULEVENTIL M/VIN. 311 CR	STK	1
5665024	1/2 KULEVENTIL M/VIN. 311 CR	STK	1
5665025	3/4 KULEVENTIL M/VIN. 311 CR	STK	1
5665026	1 KULEVENTIL M/VIN. 311 CR	STK	1
<b>CIM 209MCR KULEVENTIL M/KLEMNING FOR KOBBERRØR</b>			
5663345	12 KULEVENTIL M/KLEMNING 209	STK	1
5663347	15 KULEVENTIL M/KLEMNING 209	STK	1



NRF NR	BESKRIVELSE	ENHET	PAKNING
5663349	18 KULEVENTIL M/KLEMRING 209	STK	1
5663352	22 KULEVENTIL M/KLEMRING 209	STK	1
5663354	28 KULEVENTIL M/KLEMRING 209	STK	1
5663356	35 KULEVENTIL M/KLEMRING 209	STK	1
<b>CIM 309MCR KULEVENTIL M/KLEMRING FOR KOBBERØR</b>			
5663376	15 KULEVENTIL M/KLEMRING CIM 309	STK	1
5663378	18 KULEVENTIL M/KLEMRING CIM 309	STK	1
5663381	22 KULEVENTIL M/KLEMRING CIM 309	STK	1
<b>CIM 17CR KULEVENTIL</b>			
5665013	3/8 KULEVENTIL CIM 17/CR	STK	1
5665014	1/2 KULEVENTIL CIM 17/CR	STK	1
5665015	3/4 KULEVENTIL CIM 17/CR	STK	1
5665016	1 KULEVENTIL CIM 17/CR	STK	1
5665017	1 1/4 KULEVENTIL CIM 17/CR	STK	1
5665018	1 1/2 KULEVENTIL CIM 17/CR	STK	1
5665019	2 KULEVENTIL CIM 17/CR	STK	1
<b>CIM 501CR KULEVENTIL LANG HALS</b>			
5660523	1/2 KULEVENTIL LANG HALS 501	STK	1
5660525	3/4 KULEVENTIL LANG HALS 501	STK	1
5660527	1 KULEVENTIL LANG HALS 501	STK	1
5660529	1 1/4 KULEVENTIL LANG HALS 501	STK	1
5660532	1 1/2 KULEVENTIL LANG HALS 501	STK	1
5660534	2 KULEVENTIL LANG HALS 501	STK	1
<b>CIM 612CR BALLSTAR KULEVENTIL</b>			
5665045	3/4 BALLSTAR KULEV M/GIR	STK	1
5665046	1 BALLSTAR KULEV M/GIR	STK	1
5665047	1 1/4 BALLSTAR KULEV M/GIR	STK	1
5665048	1 1/2 BALLSTAR KULEV M/GIR	STK	1
5665049	2 BALLSTAR KULEV M/GIR	STK	1
<b>CIM 11CRAF KULEVENTIL ANTIFROST</b>			
5665084	1/2 C 11CRAF KULEVENTIL ANTIFROST	STK	1
5665085	3/4 C 11CRAF KULEVENTIL ANTIFROST	STK	1
5665086	1 C 11CRAF KULEVENTIL ANTIFROST	STK	1
<b>CIM 14M KULEVENTIL</b>			
5663729	2 1/2 KULEVENTIL M/HE.CIM 14M	STK	1
5663733	3 KULEVENTIL M/HE.CIM 14M	STK	1
<b>CIM 920SS SYREFAST HENDEL</b>			
5664254	1/2 SYREFAST STÅLHENDEL C 920SS	STK	1
5664255	3/4-1 SYREFAST STÅLHENDEL C 920SS	STK	1



NRF NR	BESKRIVELSE	ENHET	PAKNING
5664257	1 1/4 SYREFAST STÅLHENDEL C 920SS	STK	1
5664258	1 1/2-2 SYREFAST STÅLHENDEL C 920SS	STK	1
<b>CIM 200 KULEVENTIL/UTTØMMINGSVENTIL</b>			
5663909	1/2 KULEVENTIL M/UTT.CIM 200	STK	1
5663913	3/4 KULEVENTIL M/UTT.CIM 200	STK	1
5663916	1 KULEVENTIL M/UTT.CIM 200	STK	1
<b>CIM 622CRNL KULEVENTIL BLYFRI</b>			
5561651	1/2 TRIPPELVENTIL VINGE CIM 622 CRNL	STK	1
5561652	3/4 TRIPPELVENTIL VINGE CIM 622 CRNL EN1717 EA2	STK	1
<b>CIM 6622CRNL KULEVENTIL BLYFRI</b>			
5561653	1 TRIPPELVENTIL GIR CIM 6622 CRNL EN1717 EA2	STK	1
5561654	1 1/4 TRIPPELVENTIL GIR CIM 6622 CRNL EN1717 EA2	STK	1
<b>CIM 256CR KULEVENTIL</b>			
5665073	1/2 KULEVENTIL M/TBV, M/ALU HENDEL 256CR	STK	1
<b>CIM 356CR KULEVENTIL</b>			
5665074	1/2 KULEVENTIL M/VINGE M/TBV C356 CR	STK	1
<b>CIM 453CR VANNPOSTKRAN</b>			
5660596	1 1/4 /32 CR VANNPOSTKRAN CIM 453 M/GJ ENGE OG PE KU	STK	1
5660597	1 1/2 40 CR VANNPOSTKRAN CIM 453 M/GJE NGE OG PE KUP	STK	1
<b>CIM 17CRNL KULEVENTIL BLYFRI</b>			
5561584	1/2 KORT KULEVENTIL CIM 17CRNL BLYFRI	STK	1
5561585	3/4 KORT KULEVENTIL CIM 17CRNL BLYFRI	STK	1
5561586	1 KORT KULEVENTIL CIM 17CRNL BLYFRI	STK	1
5561588	1 1/2 KORT KULEVENTIL CIM 17CRNL BLYFRI	STK	1
5561589	2 KORT KULEVENTIL CIM 17CRNL BLYFRI	STK	1
<b>CIM 1222CRNL KULEVENTIL BLYFRI</b>			
5587177	18 CIMPRESS KULEVENT BLYFRI M/VINGE	STK	1
<b>CIM BR316 SYREFAST KULEVENTIL</b>			
5666252	3/8 SYREF. KULEVENTIL BR CIM	STK	1
5666253	1/2 SYREF. KULEVENTIL BR CIM	STK	1
5666254	3/4 SYREF. KULEVENTIL BR CIM	STK	1
5666255	1 SYREF. KULEVENTIL BR CIM	STK	1
5666256	1 1/4 SYREF. KULEVENTIL BR CIM	STK	1
5666257	1 1/2 SYREF. KULEVENTIL BR CIM	STK	1
5666258	2 SYREF. KULEVENTIL BR CIM	STK	1



NRF NR	BESKRIVELSE	ENHET	PAKNING
<b>CIM 34 KULETAPPEKRAN</b>			
5663209	1/2 TAPPEKRAN(KULEVENTIL)	STK	1
5663213	3/4 TAPPEKRAN (KULEVENTIL)	STK	1
<b>CIM 34NR KULETAPPEKRAN</b>			
5663223	1/2 TAPPEKRAN M/SL.KPL OG TILB.SL	STK	1
5663225	3/4 TAPPEKRAN M/SL.KPL OG TILB.SL	STK	1
<b>CIM 340TNR KULETAPPEKRAN</b>			
5660572	1/2 TAPPEKRAN CIM 34/OTNR.KULE	STK	1
5660574	3/4 TAPPEKRAN CIM 34/OTNR KULE	STK	1
<b>CIM 39L/LNR VASKEMASKINKRAN</b>			
5663269	1/2X3/4 C 39L VASKEMASKINKRAN	STK	1
5663274	3/4X1/2 CIM 39 VASKEMASKINKRAN M/TILBAKESLAGSVENTIL	STK	1
5663281	1/2 CIM ROSETT F/VASKEM.KRAN	STK	1
<b>CIM 182XL KULETAPPEKRAN</b>			
5663276	1/2X3/4 TAPPEKRAN - CIM 182XL	STK	1
5663283	1/2 VEGGROSETT I RUSTFRITT STÅL	STK	1
<b>CIM 620 KULEVENTIL MED FILTER</b>			
5664113	3/4 KULEVENTIL MED FILTER KOMBISTAR C620	STK	1
5664116	1 KULEVENTIL MED FILTER KOMBISTAR C620	STK	1
<b>CIM 728B ISOLASJON FOR VENTIL M/HØY HALS</b>			
5660186	1 CIM 728B ISOLASJONSKAPPE	STK	1
5660187	1 1/4 CIM 728B ISOLASJONSKAPPE	STK	1
<b>BALLOFIX® MUFFE/MUFFE</b>			
5607316	1/2X1/2 REG KRAN FKR B.FIX M/M	STK	1
<b>BALLOFIX® MUFFE/NIPPEL</b>			
5607276	1/2X1/2 REG KRAN FKR B.FIX M/N	STK	1
<b>BALLOFIX® NIPPEL/NIPPEL</b>			
5607353	3/8X3/8 REG.KRAN FKR B.FIX NN	STK	1
<b>BALLOFIX® NIPPEL/NIPPEL, VINKEL</b>			
5607456	1/2X3/8 REG.KRAN FKR B.FIX VNN	STK	1
<b>BALLOFIX® KOMPRESJON/KOMPRESJON, RETT</b>			
5607153	10X10 BALLOFIX RETT UUS	STK	1
<b>BALLOFIX® KOMPRESJON/KOMPRESJONS, VINKEL</b>			
5607134	15X15 BALLOFIX UU M/GREP	STK	1



NRF NR	BESKRIVELSE	ENHET	PAKNING
5607176	10X12 BALLOFIX ALBU VUUS	STK	1
5607179	12X12 BALLOFIX ALBU VUUS	STK	1
<b>BALLOFIX® GREP TIL NY MODELL</b>			
5607598	GREP FOR 3/4 BALLOFIX	STK	1
5607601	GREP BALLOFIX NY SORT 3/8-1/2	STK	1
5607602	GREP BALLOFIX NY RØD 3/8-1/2	STK	1
5607603	GREP BALLOFIX NY BLÅ 3/8-1/2	STK	1
5607604	GREP BALLOFIX NY KRØM 3/8-1/2	STK	1
<b>BALLOFIX® GREP TIL GAMMEL MODELL</b>			
5608353	8-16 GREP FOR BALLOFIX GML MOD	STK	1
<b>BALLOFIX® KLOSETTKRAN</b>			
5608706	1/2X1/2 BALLOFIX MN KLOSETTKRANE	STK	1
5608709	1/2X10 BALLOFIX KLOSETTKRAN	STK	1
<b>BALLOFIX® PUSH/PUSH</b>			
5608715	12X12 PUSH/PUSH M/GREP BROEN B-FIX M/TECTITE	STK	1
5608716	15X15 PUSH/PUSH M/GREP BROEN B-FIX M/TECTITE	STK	1
<b>BALLOFIX® PUSH/NIPPEL</b>			
5608718	15X1/2 PUSH MUFFE M/GREP BROEN B-FIX M/TECTITE	STK	1
5608721	12X1/2 PUSH NIPPEL M/GREP BROEN B-FIX M/TECTITE	STK	1
5608722	12X3/8 PUSH NIPPEL M/GREP BROEN B-FIX M/TECTITE	STK	1
5608723	15X3/8 PUSH NIPPEL M/GREP BROEN B-FIX M/TECTITE	STK	1
<b>BALLOFIX RILLEVERKTØY</b>			
5607671	10-28 RILLEVERKTØY TECTIE/BALLOFIX	STK	1
<b>PIPEFIX HALVKOBLING FKR.</b>			
5611203	3/8 X 10 PIPEFIX HALVKOBLING	STK	1
5611206	3/8 X 12 PIPEFIX HALVKOBLING	STK	1
5611213	1/2X10 PIPEFIX HALVKOBLING	STK	1
5611216	1/2X12 PIPEFIX HALVKOBLING	STK	1
5611219	1/2X15 PIPEFIX HALVKOBLING	STK	1
<b>UNIFIX SKJØTESTYKKE</b>			
5610753	UNIFIX 3/8X3/8 MU, STÅL	STK	1
5610756	1/2X1/2 UNIFIX SKJØTESTK UM	STK	1
5610759	3/4X3/4 UNIFIX SKJØTESTK UM	STK	1
5610763	1X1 UNIFIX SKJØTESTK UM	STK	1
5610766	1 1/4X1 1/4 UNIFIX SKJØTESTK UM	STK	1
5610769	1 1/2X1 1/2 UNIFIX SKJØTESTK UM	STK	1
5610773	2X2 UNIFIX SKJØTESTK UM	STK	1





NRF NR	BESKRIVELSE	ENHET	PAKNING
<b>UNIFIX UNION</b>			
	2571187	19,05X1/2 UNIFIX CU UNION UM	STK 1
	2571188	25,4X3/4 UNIFIX CU UNION UM	STK 1
	2571189	31,7X1 UNIFIX CU UNION UM	STK 1
<b>TA KULEVENTILER</b>			
	5595506	TA-400 M/SPAK INNV/UTV	STK 1
	5595509	TA-400 M/SPAK INNV/UTV	STK 1
<b>BRANNVENTILER OG HYDRANTER</b>			
<b>ESCO BRANNVENTIL ER, HYDRANTER OG TILEGGSUTSYR</b>			
	5577009	DN100 BRANNVENTIL M/FJÆRB.KEGL	STK 1
	5577024	DN100 STENGBAR BRANNVENT M/2KLLØR S-0950	STK 1
	5577026	100 BRANNVENTIL STENGBAR M/NOR	STK 1
	5577027	DN100 BRANNVENTIL STENGBAR M/4 STORZUPLI NG	STK 1
	5577111	Ø265 X 263 FROSTHETTE F/BR.VENT KORT GUL	STK 1
	5577112	Ø270 X 320 FROSTHETTE F/BR.VENT LANG GUL	STK 1
	5577116	PLAST BESKYTTELSKAPPE F/BR.V	STK 1
	5577121	BRANNVENTILSIKRING S-0940	STK 1
	5577133	100 ESCO BRANNVENTILPAKKE S-0910	STK 1
	5577209	PLAST BESKYTTELSLOKK F/BR V	STK 1
	5577329	HYDRANTNØKKELE ESCO S-0750	STK 1
	5577372	HYDRANT 100 S-1 RØD KNEKKB TELEKOPIK	STK 1
	5577375	100 S-0702 HYDRANT S-2 RØD KNEKKB/TEL.SK	STK 1
<b>AVK BRANNVENTILER, HYDRANTER OG TILBEHØR</b>			
	5577705	DN100 BRANNVENTILPAKKE	STK 1
	5577709	100 BRANNVENTIL AVK	STK 1
	5577718	100 STENGBAR BR.VENTIL M/STORZKOPL 4 GJ	STK 1
<b>STENGEVENTILER</b>			
<b>AVK 30G 4-VEIS VENTIL</b>			
	5604002	100 VENTIL-T M/SERVICEVENTIL H AVK	STK 1
	5604003	150 VENTIL-T M/SERVICE VENTIL H AVK	STK 1
	5604004	200 VENTIL-T M/SERVICEVENTIL H AVK	STK 1
	5604022	100 VENTIL-X M/SERVICEVENTIL H AVK	STK 1
	5604023	150 VENTIL-X M/SERVICE VENTIL H AVK	STK 1

NRF NR	BESKRIVELSE	ENHET	PAKNING
<b>LUFTE- VAKUUMVENTILER</b>			
<b>LUFTEVENTILER OG FORDELERE</b>			
5635511	S-1410 2/ 11/2 TRIOVENT LUFTEVENTIL	STK	1
5635513	S-1420 2 TRIOVENT LUFTEVENTIL M/TILB.SLA GSSIKRING	STK	1
5635609	100 MELLOMRING M/1 1/2 GJENGER	STK	1
5635611	DN100 MELLOMR.M/ESCO LOCK 2 UTV./1 1/2 1 UTTAK. S-14	STK	1
5635613	150 MELLOMRING M/1 1/2 GJENGER	STK	1
5635614	DN150 MELLOMR.M/ESCO LOCK 2 UTV./1 1/2 1 UTTAK. S-14	STK	1
5635617	DN200 MELLOMR.M/ESCO LOCK 2 UTV./1 1/2 1 UTTAK. S-14	STK	1
5635621	DN250 MELLOMR. M/ESCO LOCK 2 UTV./1 1/2 1 UTTAK. S-1	STK	1
5635624	DN300 MELLOMR. M/ESCO LOCK 2 UTV./1 1/2 1 UTTAK. S-1	STK	1
5635631	DN100 MELLOMRING M/1 1/2 KULEVENT S-1455	STK	1
5635632	DN150 MELLOMRING M/1 1/2 KULEVENT S-1455	STK	1
5636504	1 SEGEV S-030 LUFTEVENT.ENK.VIRK.	STK	1
5636515	2 BARAK LUFTEVENTIL D-040	STK	1
5636666	100X1 1/2 MELLOMRING	STK	1
5636668	150X1 1/2 MELLOMRING	STK	1
5636676	200X2 MELLOMRING	STK	1
<b>LEKKASJESIKRING</b>			
<b>LEKKASJESIKRINGER M/TILBEHØR</b>			
5648702	3/4 VANNSTOPPVENTIL ARJONSTOP CONNECT	STK	1
<b>WATERGUARD LEKKASJESIKRING</b>			
5648184	1/2 WATERGUARD M/STRØMKUTT AUTOTEST	STK	1
5648185	3/4 WATERGUARD M/STRØMKUTT AUTOTEST	STK	1
5648186	1/2 WATERGUARD M/STRØMK. 2 VENT AUTOTEST	STK	1
5648191	1/2 WATERGUARD SMART STOP	STK	1
5648193	3/4 WATERGUARD SMART STOP	STK	1
5648199	WG SPLITTKABEL F/2 VENTILER	STK	1
5648216	WATERGUARD 7-KANAL-1/2	STK	1
5648221	JACK OVERGANG F/FLAT SENSORLEDNING	STK	1
5648223	SENSORLEDNING FLAT 3M F/TRÅDLØS SENSOR	STK	1
5648224	SENSORLEDNING WATERGUARD 100M	MTR	100
5648228	SENSORLEDNING ORIG M/PLUGG Å 4,0 M	STK	1
5648229	SENSORLEDNING, ORIG. M/PLUGG Å 10,0 M	STK	1
5648245	3/4 QUICK STOP WATERGUARD	STK	1
5648271	WATERGUARD SMART BASIC-TRÅDLØS-1/2	STK	1
5648272	3/4 WATERGUARD SMART BASIC-TRÅDLØS	STK	1
5648275	TRÅDLØS SENSOR SS/SB M/BATT	STK	1
5648327	SKJØTESTYKKE F/ SENSORLEDNING WATERGUARD	STK	1
5648381	50X1500 WRAP SEAL REPARASJONSSETT 2X5 FOR LEKKASJER	SET	1
5648382	50X1800 WRAP SEAL REPARASJONSSETT 2X6 FOR LEKKASJER	SET	1



NRF NR	BESKRIVELSE	ENHET	PAKNING
5648384	100X3600 WRAP SEAL ULTRA REP.SETT 4X12 FOR LEKKASJER	SET	1
5648385	50X3600 WRAP SEAL ULTRA REP.SETT 2X12 FOR LEKKASJER	SET	1
5648567	1 WATERGUARD SMART STOP	STK	1
<b>VIWA LEKKASJESIKRING</b>			
9815498	1/2 VIWA WATERSAFE TRÅDLØS M/ 1 SENSOR	STK	1
9815499	SENSOR M/STIKK F/VIWA WATERSAFE TRÅDLØS	STK	1
9815526	3/4 VIWA WATERSAFE TRÅDLØS M /1 SENSOR	STK	1
9815531	SENSOR M/BATT F/VIWA WATERSAFE TRÅDLØS	STK	1
9815535	1/2 VIWA WATERSAFE ENKEL AUTOTEST	STK	1
9815536	3/4 VIWA WATERSAFE ENKEL AUTOTEST	STK	1
9815537	1 VIWA WATERSAFE ENKEL AUTOTEST	STK	1
9815538	1/2 VIWA WATERSAFE DOBBEL AUTOTEST	STK	1
<b>ARJONSTOP AUTOMATISK VANNSTOPVENTIL</b>			
5648701	3/4 VANNSTOPVENTIL ARJONSTOP MED SENSORKABEL OG TRÅ	STK	1
5648703	TRÅDLØS DØRBRYTER FOR ARJONSTOP	STK	1
5648704	TRÅDLØS SENSOR FOR ARJONSTOP	STK	1
5648705	SENSORKABEL 5 METER FOR ARJONSTOP	STK	1
<b>DANFOSS MAGNETVENTILER</b>			
5640036	3/4 DANFOSS MAGNETVENTIL EV 220B	STK	1
5640101	DANFOSS 1/2 MAGNETVENTIL EV 220B	STK	1
5640393	IP165 PLUGG TIL SPOLE	STK	1
5640613	3/8 PRESSOSTAT RT-116 1-10 BAR DANFOSS	STK	1
5640734	1/2 MAGNETVENTIL EV220B AVSINK FRI MESS 4KBM /H DIV	STK	1
5640736	3/4 MAGNETVENT EV220B AVSINK FRI MESS 8KBM DIV TRYKK	STK	1
5640738	1 MAGNETVENT EV220B AVSINK FRI MESS 11KBM DIFF TRYKK	STK	1
5640951	230V SPOLE 50HZ	STK	1
<b>LK VANNSTOPP</b>			
5051835	LEKKASJEDETEKTOR WSS LK	STK	1
5051845	KONTROLLPANEL WSS LK	STK	1
5051846	1/2 INNV MOTORVENTIL 12V WSS LK	STK	1
5051847	3/4 INNV MOTORVENTIL 12V WSS LK	STK	1
5052004	HOVEDENHET WSS LK	STK	1





# FJERNVARME / GATEVARME

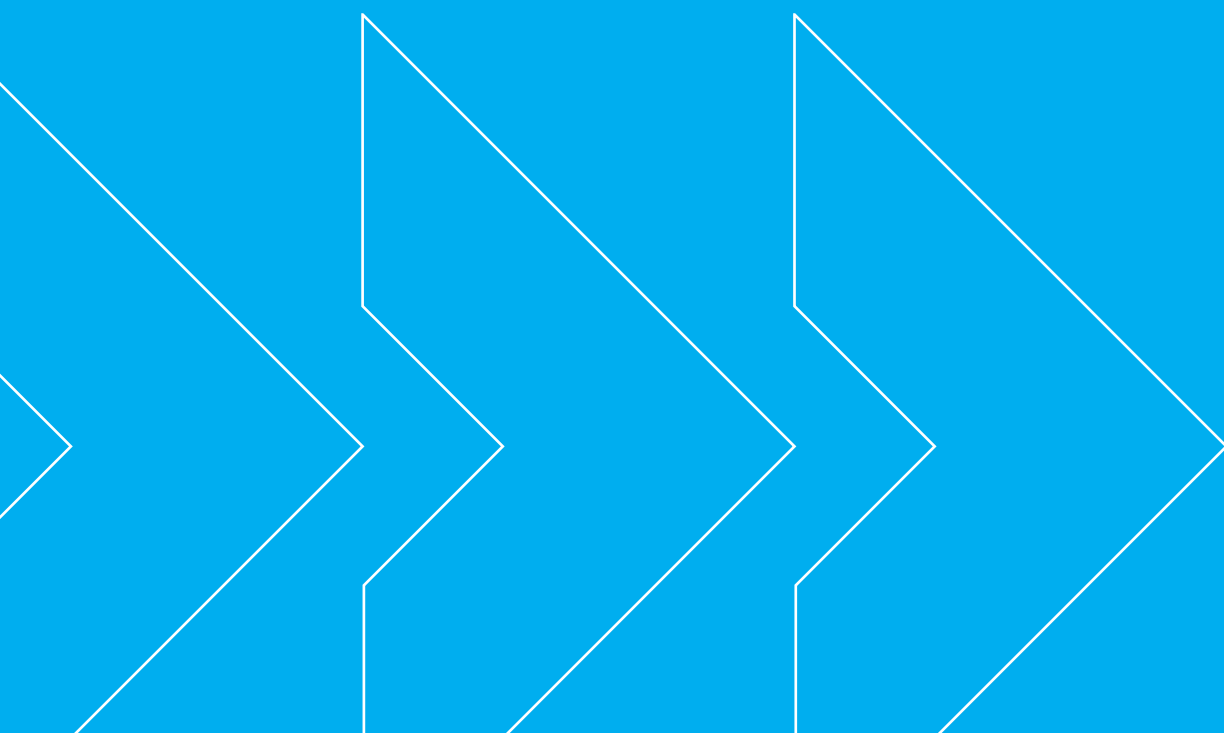

FJERNVARME/GATEVARME

163

NRF NR	BESKRIVELSE	ENHET	PAKNING
<b>FJERNVARME/GATEVARME</b>			
<b>LK GATEVARME M/TILBEHØR</b>			
8602319	25X2,3 LK GATEVARMERØR 320M	MTR	320
8602322	ETO 2 LK STYREENHET	STK	1
8602323	ETOG LK MARKFØLER	STK	1
8602324	LK RØRFØLER ETF	STK	1
<b>MELTAWAY SNØSMELTING/GATEVARME</b>			
8601809	25X2,3 MELTAWAY PEX RØR ORANGE KVEIL 1020	MTR	1020
8601811	25X2,3 MELTAWAY PEX RØR ORANGE METERVARE	MTR	1
8601812	250 MELTAWAY DISTANSEFIKSTUR C/C	STK	1
8601825	250 MELTAWAY FESTESKINNE C/C	STK	1
8601826	25X2,3 MELTAWAY SKJØTEKOBLING 290	STK	1
8601831	25X2,3 MELTAWAY SKJØTEKOBLING	STK	1
8601841	25 1 1/2 INDUSTRI FORDELER	STK	1
8601842	INDUSTRI FORDELER GRUNNPAKKE	STK	1
8601843	INDUSTRI FORDELER BRAKETTSETT	STK	1
8601845	INDUSTRI FORDELER KULEVENTIL	STK	1





# VERKTØY / PUMPER / ISOLASJON OG ARBEIDSKLÆR



TETNINGSMATERIELL, AVLØPSÅPNER, SAMØREPRODUKTER OG HJELPEMATERIELL	167
VERKTØY	172
PUMPER OG TILBEHØR	202
TRYKKTANKER	206
HÅNDPUMPER	207
EJEKTORER, TRYKKBRYTERE, PUMPESPISS	207
BUNNVENTILER OG MELLOMVENTILER	207
BRANNMATERIELL	207
SLANGEKLEMMER	209
TRYKKLUFTARMATUR	210
VANNING OG RENGJØRINGSMATERIELL	210
ISOLASJONSMATERIELL	212
FLENSEPAKNINGER	217
ARBEIDSTØY OG VERNEUTSTYR	219
AVFALLSHÅNDTERING	224

NRF NR	BESKRIVELSE	ENHET	PAKNING
<b>TETNINGSMATERIELL, AVLØPSÅPNER, SAMØREPRODUKTER OG HJELPEMATERIELL</b>			
<b>FUGEPISTOL</b>			
9506222	FUGEPISTOL D883	STK	1
9511409	TEC7 GUN	STK	1
9511467	101 GUN FUGEPISTOL	STK	1
9511491	PATRON KIT	STK	1
<b>SKUMPISTOL</b>			
9511302	101 SKUMPISTOL RELEKTA	STK	1
9511352	750 FOAMTACK PRO FERDIGBLANDET SKUMLIM ALTERNATIV TI	STK	1
9511433	500 PUR CLEANER	STK	1
9511434	PUR GUN PISTOL F/SPRAYFLASKER M/PU-SKUM	STK	1
<b>FUGEMASSE OG FJERNING AV FUGEMASSE</b>			
9511355	100 TRANS CLEAR FUGEMASSE TRANSPARENT	STK	1
9511356	100 TEC7 FUGEMASSE SORT	STK	1
9511357	100 TEC7 FUGEMASSE HVIT	STK	1
9511376	TEC7 PATRONSPISSER POSE A 6	PAK	1
9511401	310 TEC7 PATRON FUGEMASSE SVART	STK	1
9511402	310 TEC7 PATRON FUGEMASSE HVIT	STK	1
9511403	310 TEC7 PATRON FUGEMASSE GRÅ	STK	1
9511406	310 TEC7 PATRON FUGEMASSE LYS GRÅ	STK	1
9511407	310 TRANS CLEAR PATRON FUGEMASSE KLAR	STK	1
9511462	101 FUGEJERNER	STK	1
9511463	101 FUGEGLATTER	STK	1
9511486	310ML FUGE/TETN MASSE TRANS INOX	STK	1
<b>XEALPRO SILIKON PATRON</b>			
9507255	310 XEALPRO PATRON SILIKON/FUGE HVIT RELEKTA	STK	1
9507257	310 XEALPRO PATRON SILIKON/FUGE LYS GRÅ RELEKTA	STK	1
9507258	310 XEALPRO PATRON SILIKON/FUGE KLAR RELEKTA	STK	1
<b>AKRYL</b>			
9511304	310ML 101 AKRYL+ HVIT HELÅRS MALERFUG	STK	1
<b>BYGGSKUM</b>			
9507471	500ML 101 BYGGSKUM	STK	1
9511431	750 PUR BYGGSKUM HELÅRS	STK	1
9511432	750 PUR PRO BYGGSKUM F/PISTOL	STK	1
<b>GJENGE PASTA/ GJENGETETNING</b>			
9507433	LOCHER PASTA BOKS 850 GR	STK	1
9507439	LOCHER PASTA TUBE 250 GR	STK	1
9511503	50 GJENGETETNING LOCTITE	STK	1
9511506	250ML GJENGETETNING LOCTITE 577	STK	1



NRF NR	BESKRIVELSE	ENHET	PAKNING
9511514	150ML ACTIVATOR LOCTITE	STK	1
9511524	160M GJENGETETN.SNØR LOCTITE 55	STK	1
9511615	90ML ACTIVATOR 7240 U/LØSN MID LOCTITE	STK	1
<b>TJÆREMIDDEL</b>			
9507715	TJÆREDREV STANDARD PK A 4KG	PAK	1
<b>GLIDEMIDDEL</b>			
2225039	400ML SILIKON SUPER GLIDER SPRAY TERJAN	STK	1
2225051	250 NEUTREX T GLIDEMIDDEL FOR DUKT.RØR	STK	1
2225052	500 NEUTREX T GLIDEMIDDEL FOR DUKT. RØR	STK	1
9507527	290 S-BOND PATRON FUGEMASSE, GLASSKLAR	STK	1
9507545	S-BOND 2 KOMPONENTLIM	STK	1
9507563	2-KOMP KEMANKER ANCHOR PRO PLUS KIT	STK	1
9507566	50 GR QUICK BOND 90 HURTIGHERDENDE LIM	STK	1
9507567	50 GR QUICK BOND 210 HURTIGHERDENDE LIM	STK	1
9507568	FLYTENDE GRIPEVESKE LIQUID TORQUE	STK	1
9507571	RENGJØRINGSMIDDEL BIO CLEAN	STK	1
9507814	175 SUPER GLIDEX TUBE M/BØRSTE	STK	1
9507841	400 GLIDEMIDDEL SPRAY GLIDEX	STK	1
9507842	GLIDEX SILICON 50G M/SVAMP	STK	1
9507867	5 KG SUPER GLIDEX SILIKON GLIDEMIDDEL	STK	1
9507871	400 TUBE GLIDEX SUPER	STK	1
<b>CRC RENSE, AVFETTING OG SMØREPRODUKTER</b>			
9827594	CRC ZINKSPRAY 500ML	STK	1
9827831	CRC KONTAKTSPRAY 250ML AE	STK	1
9827839	250 SUPER CUT CRC	STK	1
9827853	250 CRC 5-56	STK	1
9827873	500 CRC FAST DRY DEGREASER	STK	1
9827874	500 ECO LEAK FINDER AEROSOL CRC FPS	STK	1
9827875	250 CRC 5-56 CLEWER STRAW	STK	1
<b>UNIPAK LINOLJE</b>			
9504578	200 RÅ LINOLJE SPRAY	STK	1
<b>SANITÆRKITT</b>			
9507809	250 UNIGUM SANITÆRKITT BOKS	STK	1
9511479	REPAIR STICK UNIVERSAL EPOXYKITT 101	STK	1
<b>HAMP/ HAMPESPOLE</b>			
9507383	HAMP I DUKKE 200G PROCOTEX	STK	1
9507384	HAMPESPOLE 80G PROCOTEX	STK	1
9507385	HAMPEHOLDER PROCOTEX	STK	1
9507386	HAMPESPOLE M/HOLDER PROCOTEX	STK	1
9507387	HAMPENØSTE 100G PROCOTEX	STK	1



NRF NR	BESKRIVELSE	ENHET	PAKNING
<b>KALKOPPLØSER, RUSTFJERNER OG RENSEMIDDEL</b>			
9511515	150 SPRAY SUPERRENS LOCTITE	STK	1
<b>RUSTFJERNING</b>			
9511451	200 GT7 UNIVERSALSPRAY RUSTLØSER	STK	1
9511452	600 GT7 UNIVERSALSPRAY RUSTLØSER	STK	1
<b>UNIPAK PAKKSALVE</b>			
9507803	360 PAKKSALVE UNIPAK I BOKS	STK	1
9507804	65 PAKKSALVE UNIPAK I TUBE	STK	1
9507805	250 PAKKSALVE UNIPAK I TUBE	STK	1
<b>RENSEMIDDEL</b>			
9510201	1 BOX TANGIT RENSEVÆSKE	STK	1
9510203	125 PVC RENSEVÆSKE TANGIT	STK	1
9511365	50 REMOVE ALL LIM/MALINGFJERNER	STK	1
9511367	250 HÅNDRENS 101 REN SKRUBB HD	STK	1
9511411	500 TEC7 CLEANER AEROSOL RENSEMIDDEL	STK	1
9511421	500 MULTICLEAN AEROSOL SKUMSPRAY	STK	1
<b>AVLØPSÅPNER OG RENGJØRINGSMIDDEL</b>			
9511453	1L HP CLEAN RENGJØRINGSMIDDEL SPRAY	STK	1
9511454	5 HP CLEAN RENGJØRINGSMIDDEL KANNE	STK	1
9815551	RENGJØRINGSMIDDEL TEC7 CA CLEAN 1L	STK	1
9815818	500ML SCRUB SKUREKREM	STK	1
9815908	PLUMBO PROFF AKTIV GEL 1200 GR	STK	1
9815909	PLUMBO RENGJØRING FETTLØSER 500 ML	STK	1
9815911	PLUMBO RENGJØRING BAD OG DUSJRENS 500 ML	STK	1
9815912	PLUMBO RENGJØRING WC, VASK OG SPEILGLANS 500 ML	STK	1
9815913	PLUMBO RENGJØRING OVN GRILLRENS 500 ML	STK	1
9815914	PLUMBO RENGJØRING UNIVERSAL PLUSS 500 ML	STK	1
9815915	PLUMBO RENGJØRING STÅLGLANS 500 ML	STK	1
9815921	LATONA AVLØPSÅPNER	STK	1
9815922	LATONA AVLØPSRENS	STK	1
9815923	LATONA SLUKFORSEGLER	STK	1
<b>RENGJØRINGSKLUT</b>			
9510185	TANGIT RENGJØRINGSKLUT 100 STK	STK	1
9815931	PUSSEFILLER KULØRTE BOMULL PK Å 5 KG	STK	1
9815932	PUSSEFILLER KULØRTE BOMULL PK Å 10 KG	STK	1
<b>VÅTSERVIETTER OG WIPES</b>			
9511428	101 WIPES VÅTSERVIETT BOKS A 50	STK	1
9511448	101 WIPESTATIV HOLDER F/BIG WIPES	STK	1
9511455	101 RENGJØRINGSKLUT BIG WIPES 80 KLUTER	STK	1
9511457	101 ANTIBAKTERUELL WIPES 50 KLUTER	STK	1



NRF NR	BESKRIVELSE	ENHET	PAKNING
9511494	101 WIPES HD	STK	1
9815676	VÅTSEVIETT NEO-REN	STK	1
9827854	WIPES PROFESSIONAL 50 STK CRC	STK	1
<b>LIM</b>			
4004637	125 LIM PEVICOL(PVC)PLASTLIM	STK	1
4004638	570 LIM PEVICOL(PVC)PLASTLIM	STK	1
9510191	125 TUBE TANGIT LIM F/PVC-U	STK	1
9510197	500GR BOKS TANGIT LIM F/PVC-HT	STK	1
9511352	750 FOAMTACK PRO FERDIGBLANDET SKUMLIM ALTERNATIV TI	STK	1
9511449	10 SUPER LYNLIM	STK	1
9511465	X-TACK KONSTRUKSJONSLIM	STK	1
9511487	SUPER PLUS LYNLIM MED AKTIVATOR	STK	1
<b>PUSSEMATTE</b>			
9507741	15X23 PUSSEMATTE TERJAN	STK	1
<b>DIV. LODDEUTSTYR OG FLUSSMIDDEL</b>			
9508751	BERA LODDEFETT 75G	STK	1
9508755	260X260 LODDEMATTE	STK	1
9508952	ECOGEL PINCEL	STK	1
<b>TØRRBETONG SIK</b>			
9510801	25 TØRRBETONG SIKACRETE B20	STK	1
<b>CRC MERKEPRODUKTER</b>			
9827466	500 CRC MERKESPRAY FLOURISERENDE RØD	STK	1
9827467	500 CRC MERKESPRAY BLÅ	STK	1
9827468	500 CRC MERKESPRAY ORANGE	STK	1
9827469	500 CRC MERKESPRAY GUL	STK	1
9827556	MARKERPEN CRC HVIT	STK	1
9827557	MARKERPEN CRC SORT	STK	1
9827599	400G 101 UNIVERSALFETT EP	STK	1
<b>FRYSEGASS</b>			
9510702	700 AJ ARCTIC FRYSEGASS	STK	1
<b>KJØLEVÆSKER OG KJØLEMATERIELL</b>			
9518627	25 HX-35 ETANOL PÅ KANNE	STK	1
9518636	MPG 20 PROPYLENGLYCOL KANNE A 26 KG KONSENTRAT	STK	1
9518651	MEG 10 ETYLENGLYCOL KANNE A 28 KG KONSENTRAT	STK	1
<b>NITTO ISOLASJONSTAPE</b>			
9437034	19X20 RØD NITTO TAPE N21A	STK	1
9437035	19X20 BLÅ NITTO TAPE N21A	STK	1
9437063	25X2000 HVIT NITTO TAPE N21A	RUL	8



NRF NR	BESKRIVELSE	ENHET	PAKNING
9437079	25X2000 SORT NITTO TAPE N21A	RUL	8
9437103	30X25 HVIT NITTO TAPE	RUL	5
9437163	50X2000 HVIT NITTO TAPE N21A	RUL	4
<b>KRYMPETAPE</b>			
9437819	100X10 KRYMPETAPE NW1250	RUL	1
<b>KORROSJONSBÅND</b>			
9505126	4 KORROSJONSBÅND DENSO 100	RUL	1
<b>GJENGETAPE</b>			
9505553	GJENGETAPE RULL A 13M	STK	10
9507781	TOPSEAL GJENGETAPE 12X12X0,1MM GODKJ F/BL A DIESEL B	STK	1
9518425	GJENGETAPE F/DAMP CBA RUL A 5M	STK	1
<b>POWERTAPE SØLV</b>			
9510241	50X5000 POWERTAPE SØLV PATTEX	STK	1
<b>REPARASJONSTAPE</b>			
9511361	50 REPAIR TAPE + HD SORT 101	STK	1
9511363	25 REPAIR TAPE + TRANSPARENT 101	STK	1
9511364	25 REPAIR TAPE+ SORT 101	STK	1
<b>DOBBELTSIDIG TAPE</b>			
9518426	19 DOBBELTSIDIG TAPE RULL A 1,5M TESA	STK	1
9518427	19 DOBBELTSIDIG TAPE RULL A 5,0M TESA	STK	1
<b>MASKERINGSTAPE</b>			
9518428	19 MASKERINGSTAPE RULL A 25M TESA	STK	1
<b>LEKKASJEDETEKTOR SPRAY</b>			
9507846	MULTITEC LEKKASJEDETEKTOR SPRAY	STK	1
<b>HOLDTITE VARSELBÅND</b>			
2120602	VA VARSELBÅND M/TRÅD BLÅ A 250M	RUL	1
<b>GUMMIPAKNINGER, O- RING OG FIBERPAKNINGER</b>			
9507172	1 1/4 GUMMIPAKNING 10-PAK 39X27X2	BTL	1
9507173	1 1/4 FIBERPAKNING 10-PAK 38X31X2	BTL	1
9507174	1 1/2 GUMMIPAKNING 5-PAK 45X35X2	BTL	1
9507176	1 1/2 FIBERPAKNING 5-PAK 45X35X2	BTL	1
9507177	G15 1/2 HD FIBERPAKNING 10-PAK 18X11X2	BTL	1
9507178	G15 1/2 GUMMIPAKNING 10-PAK 18X13X2	BTL	1
9507186	5,0X2,0 O-RING NITRIL 10-PAK	BTL	1
9507187	6,3X2,4 O-RING NITRIL 10-PAK	BTL	1
9507188	7,3X2,4 O-RING NITRIL 10-PAK	BTL	1



NRF NR	BESKRIVELSE	ENHET	PAKNING
9507189	9,3X2,4 O-RING NITRIL 10-PAK	BTL	1
9507253	DEKKFILT RULL A 10M 101	STK	1
9507261	G20 3/4 HD FIBERPAKNING 10-PAK 24X16X2	BTL	1
9507262	G15 1/2 FIBERPAKNING 10-PAK 18X11X1,5	BTL	1
9507263	G20 3/4 FIBERPAKNING 10-PAK 24X16X1,5	BTL	1
9507265	G20 3/4 GUMMIPAKNING 10-PAK 24X18X2	BTL	1
9507303	1 FIBERPAKNING 10-PAK 30X23X2	BTL	1
9507304	1 GUMMIPAKNING 10-PAK 30X21X2	BTL	1
<b>VERKTØY</b>			
<b>STIGER</b>			
9821306	STIGE 8 TRINN ALUSTAR	STK	1
9821308	STIGE 10 TRINN ALUSTAR	STK	1
9821329	ALUSTAR STØTTERING	STK	1
9821335	BRAKETT F/ALUSTAR 2 KUMSTIGE	STK	1
9821336	ALUSTAR 2, MONT.PK F/STIGER U/2,5 M	STK	1
<b>STIGE 3- 6 TRINN, GROVE KNUTSEN</b>			
9836162	TRAPP 3 TRINN C621 XL PROFF	STK	1
9836163	TRAPP 4-TRINN C-621XL PROFF ZARGES	STK	1
9836164	TRAPP 5-TRINN C-621XL PROFF ZARGES	STK	1
9836165	TRAPP 6-TRINN C-621XL PROFF ZARGES	STK	1
9836254	TRAPP 5-TRINN Z200 ZARGES	STK	1
<b>TVERRFOT ZARGES, GROVE-KNUTSEN</b>			
9835771	100 CM TVERRFOT ZARGES	STK	1
<b>BUKK, 2X3 TRINN, GROVE KNUTSEN</b>			
9835729	2X3 BUKK TRINN ØKOPROFF	STK	1
9835852	TRAPP 2-TRINN SIKKERHETSTRAPP ZARGES	STK	1
<b>PAKKESTROPP, GROVE-KNUTSEN</b>			
9835829	FASTY PAKKESTROPP 2,0M 340 KG	STK	1
9835831	FASTY PAKKESTROPP 2,5M 340 KG	STK	1
9835832	FASTY PAKKESTROPP 3,5M 340 KG	STK	1
<b>JEKKESTROPP, GROVE-KNUTSEN</b>			
9835835	JEKKESTROPP 2500 KG 6 M	STK	1
9835836	JEKKESTROPP 4,0 TONN 10 M	STK	1
9835879	JEKKESTROPP 1,0 TON 5 M	STK	1
<b>TAU</b>			
9518098	6X30000 TAU BLÅTT PP 3-SLÅTT	RUL	1
9518099	8X3000 TAU BLÅTT PP 3-SLÅTT	RUL	1

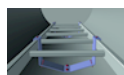



NRF NR	BESKRIVELSE	ENHET	PAKNING
	<b>KNIVER, DIV.</b>		
9518045	MORAKNIV FLEX	STK	1
9518046	MORA STEMKNIV	STK	1
9518047	MORA HÅNDVERKSKNIV GRØNN/SORT	STK	1
9518048	MORA MONTØRKNIV ELKNIV	STK	1
9518049	MORAKNIV REP	STK	1
9518119	MICROFIBERKLUT MICRO MAX	STK	5
9519096	KUTTER FOR VEGGBOKS UNIVERSAL ISITEC	STK	1
9519401	48X19 HVITT SKILT HOVEDSTOPPEKRAN	PAK	1
9519402	48X19 HVITT SKILT STENGEKRAN PAK A 5	PAK	1
9519403	48X19 HVITT SKILT STRUPEVENTIL	PAK	1
9519407	48X19 HVITT SKILT PUMPE PK A 5	PAK	1
9519412	57X330 RØRMERKE SPRINKLER HVIT PÅ RØD PK A 5	PAK	1
9519413	29X220 RØRMERKE TUR VARMEANLEGG HVIT PÅ GRØNN PK A 5	PAK	1
9519414	29X220 RØRMERKE RETUR VARMEANLEGG HVIT PÅ GRØNNPK A	PAK	1
9519415	29X220 RØRMERKE TUR RADIATORKURS HVIT PÅ GRØNN PK A	PAK	1
9519416	29X220 RØRMERKE RETUR RADIATORKURS HVIT PÅ GRØNN PK	PAK	1
9519417	29X220 RØRMERKE TUR GULVVARME HVIT PÅ GRØNN PK A 5	PAK	1
9519418	29X220 RØRMERKE RETUR GULVVARME HVIT PÅ GRØNN PK A 5	PAK	1
9519419	29X220 RØRMERKE TUR VARMEBATTERI HVIT PÅ GRØNN PK A	PAK	1
9519421	29X220 RØRMERKE RETUR VARMEBATTERI HVIT PÅ GRØNN PK	PAK	1
9519424	57X330 RØRMERKE TUR VARMEANLEGG HVIT PÅ GRØNN PK A 5	PAK	1
9519425	57X330 RØRMERKE RETUR VARMEANLEGG HVIT PÅ GRØNN PK A	PAK	1
9519431	57X330 RØRMERKE TUR VARMEBATTERI HVIT PÅ GRØNN PK A	PAK	1
9519432	57X330 RØRMERKE RETUR VARMEBATTERI HVIT PÅ GRØNN PK	PAK	1
9519435	29X220 RØRMERKE TUR KJØLEANLEGG HVIT PÅ BLÅ PK A 5	PAK	1
9519436	29X220 RØRMERKE RETUR KJØLEANLEGG HVIT PÅ BLÅ PK A 5	PAK	1
9519439	57X330 RØRMERKE TUR KJØLEANLEGG HVIT PÅ BLÅ PK A 5	PAK	1
9519444	29X250 RØRMERKE TUR VARME HVIT PÅ GRØNN PK A 5	PAK	1
9519445	29X250 RØRMERKE RETUR VARME HVIT PÅ GRØNN PK A 5	PAK	1
9519446	29X250 RØRMERKE VARMT VANN HVIT PÅ LYS GRØNN PK A 5	PAK	1
9519447	29X250 RØRMERKE KALDT VANN HVIT PÅ LYS GRØNN PK A 5	PAK	1
9519448	29X250 RØRMERKE SIRK.LEDNING HVIT PÅ LYS GRØNN PK A	PAK	1
9519454	50,8X15000 GRØNN VINYLTAPE FOR BMP71	STK	1
9519456	50,8 X15 VINYLTAPE FOR BMP71 BLÅ	STK	1
9519457	49,22X15000 LYS GRØNN VINYLTAPE FOR BMP71	STK	1
9519458	50,8X46000 FARGEB. R6000 FOR BMP71 SORT	STK	1
9519459	50,8X46000 FARGEB. R44400 FOR BMP71 HVIT	STK	1
9519461	48X19 HVITT SKILT RULL A 125 FOR BMP71	STK	1
9519463	50 PILMERKE HVIT PÅ BLÅ RULL A 33M	STK	1
9519465	50 PILMERKE HVIT PÅ GRØNN RULL A 33M	STK	1
9519466	100 PILMERKE HVIT PÅ BLÅ RULL A 33M	STK	1
9519471	70x20 GRAVERT SKILT HOVEDSTOPPEKRAN PAK A 5	PAK	1
9520913	KNIV FOR AVISOLERING 9855 KNIPEX	STK	1
9806819	KNIV 380010 HULTAFORS	STK	1
9806824	VVS KNIV GRÅ HULTAFORS	STK	1



Stengekran

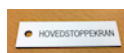
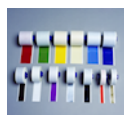

NRF NR	BESKRIVELSE	ENHET	PAKNING
	9806826 STEMKNIV GUL HULTAFORS	STK	1
	9823197 SLIREKNIV ROBUST BAHCO	STK	1
	9823566 SNEKKERKNIV 2446	STK	1
	9823567 HUGGJERNKNIV BAHCO	STK	1
	9824971 UNIVERSALKNIV FAST BEDRE TPR BAHCO	STK	1
	9824987 ALLROUND SPORTSKNIV BAHCO	STK	1
	9834439 18 KUTTEKNIV OL M/HYLSTER OLFA	STK	1
	9834441 25 KUTTEKNIV XH-1 A1 OLFAA	STK	1
	9835582 9 TAPETKNIV OLFA	STK	1
	9835588 25 OLFA KNIVBLAD HB5B FOR H1 OG NH1 5STK PÅ SB	STK	1
<b>TØMMERBLYANT OG METERSTOKK</b>			
	9511456 101 TØMMERBLYANT M/LINJAL	STK	1
	9511466 2 METERSTOKK M/SKYVELÆRE OG V MÅLER	STK	1
<b>MERKEPENNER OG MERKESPRAY</b>			
	9821113 LYRA MERKEPENN TRATTO OHP F 0,8 MM BLÅ	STK	1
	9821115 LYRA MERKEPENN TRATTO OHP F 0,8 MM RØD	STK	1
	9821116 LYRA MERKEPENN TRATTO OHP S 0,3 MM BLÅ	STK	1
	9822001 MERKEPENN PAPER MATE SHARPIE FINE SORT	STK	1
	9822002 MERKEPENN PAPER MATE SHARPIE FINE BLÅ	STK	1
	9822003 MERKEPENN PAPER MATE SHARPIE FINE RØD	STK	1
	9822028 LYRA DRY GRAPHITE DYPHULLSMERK. PROF LED	STK	1
	9822029 LYRA DRY GRAPHITE DYPHULLSMERKER PROFI	STK	1
	9822051 MERKEPENN SCHNEIDER 130 SORT	STK	1
	9822052 MERKEPENN SCHNEIDER 130 RØD	STK	1
	9822053 MERKEPENN SCHNEIDER 133 SORT	STK	1
	9822054 MERKEPENN SCHNEIDER 133 RØD	STK	1
	9822055 MERKESPRAY BLÅ LYRA	STK	1
	9822056 MERKESPRAY RØD LYRA	STK	1
	9822058 MERKEPENN SCHNEIDER 270 HVIT	STK	1
	9822066 LYRA MERKEKRITT HEAVY DUTY GUL	STK	1
	9822109 LYRA INK DYPHULLMERKER SORT	STK	1
	9822114 LYRA DRY GRAPHITE DYPHULLMERKER	STK	1
	9822118 LYRA DRY RØD/GUL/GRAFITT PK A 12	STK	1
	9822139 LYRA INK DYPHULLMERKER BLÅ	STK	1
	9822142 LYRA DRY PROFI SET 2-PACK ALL MIX BL	STK	1
	9822143 LYRA DRY RESERVESTIFT 12-PAK 145/30/50	STK	1
	9822568 LYRA DRY RESERVESTIFT GRAPHITE 1PK BL	STK	1
	9822572 LYRA INK DYPHULLMERKER SORT BL	STK	1
	9822581 LYRA MERKEPENN PERM. SORT 1-4 MM	STK	1
	9822582 LYRA MERKEPENN PERM. RØD 1-4 MM	STK	1
	9822589 LYRA MERKEPENN TRATTO OHP S 0,3 MM SORT	STK	1
	9822591 LYRA MERKEPENN TRATTO OHP S 0,3 MM RØD	STK	1
	9822592 LYRA MERKEPENN TRATTO OHP F 0,8 MM SORT	STK	1
	9822594 LYRA MERKEPENN TRATTO OHP M 1 MM SORT	STK	1

NRF NR	BESKRIVELSE	ENHET	PAKNING
9822595	LYRA MERKEPENN TRATTO OHP M 1 MM RØD	STK	1
9822596	LYRA MERKEPENN TRATTO OHP M 1 MM BLÅ	STK	1
9822674	LYRA DRY GRAPH DYPHULLSMERK. PROF LED BL	STK	1
<b>MURERUTSTYR</b>			
9518027	1X160 MURERSNOR NEON GUL ROKKA	STK	1
9518896	12 MURERBØTTE MED HANK SORT	STK	1
9518897	20 MURERBØTTE MED HANK SORT	STK	1
9518898	800 KOST/FEIEBRETT LUX	STK	1
9518899	240X175 MURSKJE NORSK TYPE	STK	1
<b>SAG OG UTSTYR TIL SAGING</b>			
9518131	390X500X730 BÅNDSAG METALL ABS 105 FEMI	STK	1
9518132	400X520X900 BÅNDSAG METALL ABS120XL FEMI	STK	1
9518133	390X570X1000 KOLDSAG ABS NG 160 FEMI	STK	1
9521301	44 MULTISAGBLAD SL TITAN 3PK MULTIFESTE, STARLOCK	PAK	1
9521303	44 MULTISAGBLAD SL-P TITAN 10 PK STARLOCK PLUS	PAK	1
9521305	44 MULTISAGBLAD SL-P TITAN 3 PK STARLOCK PLUS	PAK	1
9521306	44 MULTISAGBLAD SUPERCUT S 3 PK SUPERCUT	PAK	1
9521318	32 MULTISAGBLAD SL-P BIM JAPANCUT 3 PK STARLOCK PLUS	PAK	1
9521323	64 MULTISAGBLAD SL-P BIM JAPANCUT 3 PK STARLOCK PLUS	PAK	1
9521339	DIAMANTBLAD SL FLIS OG FUG MULTIFESTE, STARLOCK	PAK	1
9521341	32,44 T,64 MULTISAGBLAD SL VARIOPACK STARLOCK PLUS	PAK	1
9521347	30 MULTISAGBLAD SL TITAN 3 PK STARLOCK PLUS	PAK	1
9521364	Ø80 MULTISAGBLAD SL TITAN MULTIFESTE, STARLOCK	PAK	1
9521365	Ø64 MULTISAGBLAD SL CARBID MULTIFESTE, STARLOCK	PAK	1
9521366	75 MULTISAGBLAD SL RASP 1 PK STARLOCK PLUS	PAK	1
<b>PRESENNINGER</b>			
9518123	3,6X5,4 PRESENNING 120GR GRØNN LUNA	STK	1
9518124	5,4X7,2 PRESENNING 120GR GRØNN LUNA	STK	1
9518125	6X10 PRESENNING 120GR GRØNN LUNA	STK	1
9518126	1,7X2 PRESENNING 80GR GRØNN LUNA	STK	1
9518127	2,5X3,6 PRESENNING 80GR GRØNN LUNA	STK	1
<b>VATER</b>			
9806807	VATER ALU PROFF HV 60 HULTAFORS	STK	1
9823727	9 TORPEDOVATER M/MAGNET BAHCO	STK	1
9824264	600 VATER 466 3 LIB M/MAGNET BAHCO	STK	1
9824864	600 VATER 466 3 LIBELLER BAHCO	STK	1
9824865	800 VATER 466 3 LIBELLER BAHCO	STK	1
9824866	1200 VATER 466 3 LIBELLER BAHCO	STK	1
9824867	1800 VATER RETTHOLT ALUMINIUM T-PR BAHCO	STK	1
<b>VANNPUMPETANG</b>			
9519016	VANNPUMPETANG SMARTGRIP 8501-250 KNIPEX	STK	1



NRF NR	BESKRIVELSE	ENHET	PAKNING
	9519022 VANNPUMPETANG COBRA 8701-125 KNIPEX	STK	1
	9519023 VANNPUMPETANG COBRA 8701-150 KNIPEX	STK	1
	9519024 VANNPUMPETANG COBRA 8701-180 KNIPEX	STK	1
	9519025 VANNPUMPETANG COBRA 8701-250 KNIPEX	STK	1
	9519026 VANNPUMPETANG COBRA 8701-300 KNIPEX	STK	1
	9519027 VANNPUMPETANG COBRA 8701-400 KNIPEX	STK	1
	9519028 VANNPUMPETANG COBRA 8701-560 KNIPEX	STK	1
	9519043 VANNPUMPETANG ALLIGATOR 8801-180SB	STK	1
	9519044 VANNPUMPETANG ALLIGATOR 8801-250SB	STK	1
	9519045 VANNPUMPETANG ALLIGATOR 8801-300SB	STK	1
	9521056 VANNPUMPETANG COBRA FORKR 250 KNIPEX FOR FALLSIKRING	STK	1
<b>AVBITER</b>			
	9519013 SIDEAVBITER M/FJÆR 7412-160 KNIPEX	STK	1
	9519014 SIDEAVBITER M/FJÆR 7412-180 KNIPEX	STK	1
	9520131 AVBITER ELEKTRONIKKTANG 125 KNIPEX	STK	1
	9521044 AVBITER ELEKTRONIKKTANG XL KNIPEX	STK	1
<b>PARALLELTANG</b>			
	9519017 PARALLELTANG 8603-150 KNIPEX	STK	1
	9519018 PARALLELTANG 8603-180 KNIPEX	STK	1
	9519019 PARALLELTANG 8603-250 KNIPEX	STK	1
	9519021 PARALLELTANG 8603-300 KNIPEX	STK	1
	9520207 PARALLELTANG 8603-125 KNIPEX	STK	1
<b>NEBBTANG</b>			
	9519005 NEBBTANG 2612-200 KNIPEX	STK	1
	9519006 NEBBTANG BØYD 2622-200 KNIPEX	STK	1
	9521025 NEBBETANG MED SKJÆR FORKR 200 KNIPEX FOR FALLSIKRING	STK	1
	9521027 STORKNEBBETANG MED SKJÆR 200 KNIPEX FOR FALLSIKRING	STK	1
<b>KUTTER/ BOLTEKUTTER/ BOLTETANG DIV.</b>			
	9518989 BOLTEKUTTER 610 KNIPEX SKJÆREEFFEKT INNTIL 48 HRC	STK	1
	9518991 BOLTEKUTTER 910MM KNIPEX	STK	1
	9519009 BOLTESAKS 200 KNIPEX	STK	1
	9519011 BOLTEKUTTER 7172-460 KNIPEX	STK	1
	9519012 BOLTEKUTTER 760 KNIPEX	STK	1
	9519031 25 PEXKUTTER KNIPEX	STK	1
	9519032 KABELKUTTER KNIPEX	STK	1
	9519042 BOLTEKUTTER M/FJÆR 7112-200 KNIPEX	STK	1
	9519999 BOLTESAKS COMPACT SVART 250 KNIPEX	STK	1
	9521035 X-CUT FORKROMMET 160 KNIPEX FOR FALLSIKRING	STK	1
<b>TENGER, DIVERSE</b>			
	9518537 KOMBINASJONSTANG 0202-180 KNIPEX	STK	1
	9518974 SPISSKOMBITANG M HYLSTER 145 KNIPEX	STK	1

NRF NR	BESKRIVELSE	ENHET	PAKNING
	9519038 JERNBINDETANG 9901-250 KNIPEX	STK	1
	9519041 JERNBINDETANG 300 KNIPEX	STK	1
	9520179 VANNLÅS OG CONNECTORTANG 250 KNIPEX	STK	1
	9521004 KOMBINASJONSTANG M/FESTEØYE 180 KNIPEX FOR FALLSIKRI	STK	1
	9521019 ELEKTRO/ INSTALLASJONSTANG KNIPEX FOR FALLSIKRING	STK	1
	<b>SKRUTREKKER</b>		
	9521393 SKRUTREKKERSETT SPOR, PH, PZ XXL WERA I RACK 12 DELE	STK	1
	9521447 SKRUTREKKER M/INTEGRERTE BITS WERA 7 DELER KRAFTFORM	STK	1
	9521451 VVS-SETT INKL. 1000 V, 25 DELER WERA KRAFTFORM KOMPA	STK	1
	<b>SKRALLEUTSTYR</b>		
	9521429 PIPE/BITS SKRALLESETT 39 DELER WERA TOOL CHECK PLUS	STK	1
	9521437 SKRALLENØKKEL 13 WERA	STK	1
	9521445 SKRALLENØKKESETT 10,13,17,19 JOKER WERA	STK	1
	9521568 1/2 MOMENTNØKKEL M/SKRALLE 40-200NM CLICK-TORQUE C 3	STK	1
	<b>HULTAFORS METERSTOKK OG MÅLEBÅND</b>		
	9806601 METERSTOKK 2M TRE HULTAFORS	STK	1
	9806616 METERSTOKK 1M GLASSFIBER	STK	1
	9806617 METERSTOKK 2M GLASSFIBER	STK	1
	9806619 STEINSLEGG 4KG M/GLASSFIBERSKAFT	STK	1
	9806626 MÅLEBÅND BT 5M HULTAFORS	STK	1
	9806695 SNEKKERHAMMER TR 16 XL HULTAFORS	STK	1
	9806743 109/25 BREKKJERN HULTAFORS	STK	1
	9806794 STÅLSPETT 7 KG 1500 SP7 HULTAFORS	STK	1
	<b>INSPEKSJONSKAMERA</b>		
	9521077 INSPEKSJONSKAMERA WIFI 3M IP67 LED LYS	STK	1
	<b>FARGE FOR TEST</b>		
	9811561 FARGE FOR TEST, 4X100 G BLÅ,GRØNN, RØD,G UL	STK	1
	<b>RENSEPLUGGER F/ DRIKKEVANN</b>		
	9812405 100X220 RENSEPLUGG FOAM 25KG/M3 M/PL SKUMGUMMI F/TES	STK	1
	9812407 150X275 RENSEPLUGG FOAM 25KG/M3 M/PL SKUMGUMMI F/TES	STK	1
	9812409 200X320 RENSEPLUGG FOAM 25KG/M3 M/PL SKUMGUMMI F/TES	STK	1
	9812412 250X430 RENSEPLUGG FOAM 25KG/M3 M/PL SKUMGUMMI F/TES	STK	1
	9812414 300X560 RENSEPLUGG FOAM 25KG/M3 M/PL SKUMGUMMI F/TES	STK	1
	<b>SPYLEVÆSKE</b>		
	9507382 SPYLERVÆSKE POSE 3L	STK	4
	<b>VERKTØYKASSER OPPBEVARING</b>		
	9814189 CARRY LITE 150-9 SORTIMENTSSKRIN RAACO	STK	1
	9814191 CARRY LITE 80-15 SORTIMENTSSKRIN RAACO	STK	1

NRF NR	BESKRIVELSE	ENHET	PAKNING
9814192	CARRY LITE 55-25/2 SORTIMENTSSKRIN RAACO	STK	1
9814196	55X4 HANDYBOX SORTIMENTSSKAP RAACO	STK	1
9814316	12 ELEKTRIKKERBAG HARD BUNN BAHCO	STK	1
9814368	16 TOOLBAG PRO VERKTØYKASSE RAACO	STK	1
9814369	20 TOOLBAG PRO VERKTØYKASSE RAACO	STK	1
9823726	VERKTØYBAG ÅPEN BAHCO	STK	1
9823946	24 VERKTØYBAG LUKKET HARD BUNN BAHCO	STK	1
9824176	VERKTØYKASSE PLAST 650X300X295 BAHCO	STK	1
<b>VAKTMESTERNØKKE</b>			
9519035	VAKTMESTERNØKKE KNIPEX	STK	1
9519046	VAKTMESTERNØKKE TWINKEY KNIPEX	STK	1
<b>LÅS</b>			
9519156	88/50 C HENGELÅS FORN KL 2 ABUS	STK	1
9519284	70IB/45 C HENGELÅS FORN KL 1 ABUS	STK	1
9519285	70IB/45HB63 C HENGELÅS FORN KL 1 ABUS	STK	1
9519286	65IB/40 HENGELÅS FORN KL 1 ABUS	STK	1
<b>STRIPPEVERKTØY, UNIVERSALT</b>			
9519247	UNIVERSALT STRIPPEVERKTØY 135 KNIPEX	STK	1
<b>REFRAKTOMETER/ GLYKOLMÅLER</b>			
9517999	REFRAKTOMETER/GLYKOLMÅLER LIMIT 1800	STK	1
<b>STEMPELSETT, BOKSTAV OG SIFFER</b>			
9518128	BOKSTAVSETT STEMPEL 15 1735-15 LUNA	SET	1
9518129	SIFFERSETT STEMPEL 15 1733-15 LUNA	SET	1
<b>FALLSIKRINGSSYSTEM</b>			
9521002	SIKRINGSSYSTEM SETT KNIPEX	STK	1
<b>KUNSTSTOFFBAKKER</b>			
9520183	KUNSTSTOFFBAKKER 2 PAR FOR 9520179	STK	1
<b>RADIATORPENSEL</b>			
9822026	70 RADIATORPENSEL TRE FERAX	STK	1
<b>PROPAN OG SVEISEUTSTYR</b>			
9505706	2,5 SVEISETRÅD GE1 PK A 1 KG	KG	1
9505709	3,0 SVEISETRÅD GE1 PK A 1 KG	KG	1
9508009	3 SØLVLODDTRÅD 32 STK/KG	KG	1
9816009	1 UNF ENGANGSBEHOLDER MAP PRO GASS	STK	1
9816024	POWERJET BRENNERSETT PRO 2535 F/E-400 US	STK	1
9816083	POWERJET VARMLUFTSBRENNER	STK	1
9816109	POWERJET SYKLONBRENNER STOR MAPP	STK	1



NRF NR	BESKRIVELSE	ENHET	PAKNING
9816117	TURBOJET FOR E400 MED PIEZO	STK	1
9816168	PROPANFLASKE E400	STK	1
<b>ANLEGGsverktøy, FISKARS</b>			
9842501	ANLEGGSSPADE FISKARS 0001	STK	1
9842502	SPISS SPADE STOR 0034 FISKARS	STK	1
9842504	KRAFSE M/LANGT SKAFT 971L FISKARS	STK	1
9842507	ALUMINIUMSSKUFFE FISKARS	STK	1
9842522	ANLEGGSSPADE SVEISET 0003 FISKARS	STK	1
9842528	KRAFSE M/KORT SKAFT 0971 FISKARS	STK	1
9842529	VEIRIVE 0644 FISKARS	STK	1
9842539	STIKKSPADE RØD EPOXY 0032 FISKARS	STK	1
9842544	SPISS SPADE LITEN 0033 FISKARS	STK	1
9842556	FYLLHAKKE M/SKAFT 0980 FISKARS	STK	1
9842563	SLEGG 4KG KOMPOSITTSKAFT FISKARS	STK	1
<b>HAGEREDSKAP, FISKARS</b>			
9842509	TRILLEBÅR SELVBYGGER 011G FISKARS	STK	1
9842512	SNØLETT FISKARS	STK	1
9842519	SNØSKUFFE ALUMINIUM FISKARS	STK	1
9842567	UNIVERSALKOST L FISKARS	STK	1
9842578	TRYKKSPRØYTE 5L FISKARS	STK	1
9842584	UNIVERSALKOST M FISKARS	STK	1
<b>ELGA VERKTØY</b>			
9841507	10 SENTERBOR F/HULLSAG ISITEC	STK	1
9841531	20-63 RØRKLEMMER FOR PE-RØR	STK	1
9841536	38 SAKS FOR PE-PEX-PPHT-RØR	STK	1
9841544	PILI MONTERINGSVERKTØY PIPELIFE	STK	1
9841547	AVGRADER FOR 75 OG 110 PLASTRØR	STK	1
9841551	PILI-KNIV SPESIALKNIV F/PILI-CUTTER	STK	1
9841552	121X80 HULLSAG KOMPLETT ISITEC	STK	1
9841554	133X80 HULLSAG KOMPLETT ISITEC	STK	1
9841555	168X80 HULLSAG KOMPLETT ISITEC	STK	1
9841556	177X80 HULLSAG KOMPLETT ISITEC	STK	1
9841558	226X80 HULLSAG KOMPLETT ISITEC	STK	1
9841559	138X80 HULLSAG KOMPLETT ISITEC	STK	1
9841562	186X80 HULLSAG KOMPLETT ISITEC	STK	1
<b>DIAMANTBOR OG TILBEHØR</b>			
9838708	32 HULLSTANSE SLUG BUSTER	STK	1
9838709	35 HULLSTANSE	STK	1
9838817	AVKJØLINGSVOKS FOR DIAMANTBOR, MONTOLIT	STK	1
9838904	12 TØRRBOR DIAMANT	STK	1
9838918	6 TØRRBOR DIAMANT SEKSKANT F/DRILL	STK	1
9838919	6 TØRRBOR DIAMANT F/VINKELSLIPER	STK	1



NRF NR	BESKRIVELSE	ENHET	PAKNING
9838922	8 TØRRBOR DIAMANT F/VINKELSLIPER	STK	1
9838925	6/8/10 TØRRBOR DIAMANT SETT ALUBOKS	SET	1
<b>RIDGID MASKINER</b>			
9330122	POWER-SPIN+ HÅNDSTAKEMASKIN RIDGID	STK	1
9829969	RILLEMASKIN 916 F/300 COMPACT/CMP 1233 RIDGID	STK	1
9830081	GJENGEMASKIN 300 COMPACT 230V RIDGID	STK	1
9830458	STAKEMASKIN K45-AF M/2 SPIRALER OG KOFF. RIDGID	STK	1
9830773	915 HÅNDRILLEMASKIN RIDGID	STK	1
9833705	2-4 FLEXSHAFT MASKIN K9-204 RIDGID	STK	1
<b>KUTTEUTSTYR, RIDGID</b>			
9829907	SOILRØRKUTTER 238-P RIDGID	STK	1
9830069	TRINSE TIL RØRKUTTER 35S 65S PK A 2 RIDGID	PAK	1
9830223	5-24 MM RØRKUTTER KOBBER 104 RIDGID	STK	1
9830224	3-16 RØRKUTTER KOBBER 103 RIDGID	STK	1
9830226	6-35 RØRKUTTER KOBBER 150L RIDGID	STK	1
9830228	6-42 RØRKUTTER KOBBER 151 RIDGID	STK	1
9830231	6-60 MM RØRKUTTER KOBBER 205 RIDGID	STK	1
9830236	TRINSE TIL RØRKUTTER 101,103,104,117, 118,150L,151 O	STK	1
9830283	6-35 RØRKUTTER INOX/GALV 35S RIDGID	STK	1
9830284	6-65 RØRKUTTER INOX/GALV 65S RIDGID	STK	1
9830297	6-28 RØRKUTTER KOBBER TWO IN ONE 118	STK	1
9830298	12-63 RØRKUTTER PLAST RC 2375 RIDGID	STK	1
9830532	3-35 MM RØRSAKS PC-1375 RIDGID	STK	1
9830628	KUTTETRINSE FOR 150/205 RIDGID	STK	1
9830629	KUTTETRINSE FOR 300 COMPACT GJENGEMASKIN RIDGID	STK	1
9830631	3-42 PLASTRØRSAKS PC-1250 RIDGID	STK	1
9830632	3-42 RØRKUTTER PLAST RC 1625 RIDGID	STK	1
9830729	RESERVEKNIV F/RØRKUTTER RC-2375 RIDGID	STK	1
<b>TENGER, RIDGID</b>			
9830186	1,5 S-RØRTANG RIDGID	STK	1
9830279	12 BØYETANG KOBBER 312M RIDGID	STK	1
9830601	18MM BØYETANG 318 RIDGID	STK	1
9830638	10 BØYETANG KOBBER 310M RIDGID	STK	1
9830641	15 BØYETANG KOBBER 315M RIDGID	STK	1
<b>AVGRADER, RIDGID</b>			
9830241	6-40 AVGRADER FOR KOBBER NR. 127 RIDGID	STK	1
9830242	12-50 AVGRADER CU/INOX 2275 RIDGID	STK	1
9830253	6-36 AVGRADER EN 223S RIDGID	STK	1
<b>OLJE OG SMØREUTSTYR, RIDGID</b>			
9830094	GJENGEOLJE SPRAY 600ML RIDGID	STK	1
9830095	GJENGEOLJE 5L RIDGID	STK	1





NRF NR	BESKRIVELSE	ENHET	PAKNING
9830708	SYNTEISK GJENGEOLJE 5 L RIDGID	STK	1
9830709	SYNTEISK GJENGEOLJE SPRAY 500 ML RIDGID	STK	1
<b>RIDGID DIV. TILBEHØR</b>			
9829926	COMPACT2 KAMERASYSTEM KAMERA MONITOR BATTERI LADER 0	STK	1
9829988	KRYSSLASER CL-100 MED STATIV OG KOFFERT RIDGID	STK	1
9830001	TRYKKPRØVEPUMPE 1450 BSPP RIDGID	STK	1
9830039	MATADOR ARBEIDSBORD RIDGID	STK	1
9830058	SUPERIOR 120 SKRUSTIKKE MED RØRHOLDER RIDGID	STK	1
9830082	STATIV SAMMENL 250 F/300C/1233 RIDGID	STK	1
9830151	TORPEDOVATER RIDGID	STK	1
9830165	BLAD TIL 590L METALLKAPSAG RIDGID	STK	1
9830308	RØRHOLDERINNSATS F/COMPACT 300 RIDGID	STK	1
9830584	STRAPLOCK RØRHÅNDTAK RIDGID	STK	1
9830608	1-2 GJENGEBAKKE F/ COMPACT 300 RIDGID	STK	1
9830739	RØRSTØTTE M/RULLEHODER VF-99 RIDGID	STK	1
9830804	IR-TERMOMETER IR-200 -50C - 1200C RIDGID	STK	1
<b>PRESSTANG, REMS</b>			
9845987	12 PRESSTANG REMS	STK	1
9845988	15 PRESSTANG REMS	STK	1
9845989	18 PRESSTANG REMS	STK	1
9845991	22 PRESSTANG REMS	STK	1
9845992	28 PRESSTANG REMS	STK	1
9845993	35 PRESSTANG REMS	STK	1
9846059	35 PRESSTANG MINI REMS	STK	1
9846135	12 PRESSTANG MINI REMS	STK	1
9846136	15 PRESSTANG MINI REMS	STK	1
9846137	18 PRESSTANG MINI REMS	STK	1
9846138	22 PRESSTANG MINI REMS	STK	1
9846139	28 PRESSTANG MINI REMS	STK	1
<b>REMS DIV. TENGER</b>			
9845888	MELLEMTANG Z2 F/PRESSRINGER REMS	STK	1
<b>PRESSMASKIN, REMS</b>			
9845011	15-18-22-28- 35 PRESS SET I L-BOXX REMS	STK	1
9846206	PRESSMASKIN MINI-PRESS 14,4V LI-ION REMS	STK	1
9846207	PRESSMASKIN AKKU-PRESS ACC REMS	STK	1
9846685	PRESSMASKIN MINI-PRESS 22V LI-ION REMS MED PLASTKASS	STK	1
9849728	PRESSMASK. AKKU-PRESS ACC REMS 22V PACK LBOXX	STK	1
<b>PRESSRING, REMS</b>			
9846213	PRESSRING M42 REMS	STK	1
9846214	PRESSRING M54 REMS	STK	1



NRF NR	BESKRIVELSE	ENHET	PAKNING
<b>KUTTER OG TILBEHØR, REMS</b>			
9845925	NANO KUTTETRINSE CU-INOX	STK	1
9845933	SKJÆREHJUL REMS	STK	1
9846114	CENTO KUTTETRINSE CU-INOX	STK	1
9846133	MOBIL RØRKAPPEMASKIN CENTO REMS	STK	1
9846142	CENTO KUTTETRINSE STÅL MA/SML REMS	STK	1
9846293	RØRSAKS PEX ROS P26 REMS	STK	1
9846331	3-35 S RØRKUTTER REMS RAS CU-INOX	STK	1
9846332	8-64S RØRKUTTER CU/INOX REMS	STK	1
9846689	3-28 RØRKUTTER MINI S CU/INOX REMS	STK	1
<b>REMS DIV. VERKTØY</b>			
9845956	15-18-22-28 CURVO EL.RØRBØYER TIL 180GR	STK	1
9846053	MINI- COBRA RØRRENSER REMS	STK	1
9846062	1 1/2-2 54-60 OPPGR.SETT F/FRIGO REMS	STK	1
9846079	BATTERI 14V 3,0 AH LI-ION REMS	STK	1
9846204	UNDERSTELL F/CENTO REMS	STK	1
9846212	STRØMFORSYNING TIL MINIPRESS LI-ION 230V	STK	1
9846374	REMS HERKULES 3B	STK	1
9848936	FRYSEAPPARAT FRIGO 2 F-ZERO REMS	STK	1
9849717	SECCO 50 SET ELEKTRISK LUFTAVFUKTER REMS	STK	1
<b>AVGRADER, REMS</b>			
9845944	RENCILAVGRADER REMS REG UNIVERSAL	STK	1
9846096	8-35 RØRAVGRADER REMS REG 8-35	STK	1
9846146	10-54 E RØRAVGRADER REG - OGSÅ FOR EL	STK	1
<b>PUMPER, REMS</b>			
9845899	PULL-PUSH KLOSETTPUMPE REMS	STK	1
9845948	PUSH MANUELL PUMPE F/TRYKK OG RØR REMS	STK	1
9845964	SOLAR-PUSH I 80 PÅFYLL.PUMP M/IMP.PUMP	STK	1
9856975	ELEKTRISK TRYKKRØRSPUMPE REMS E-PUSH 2	STK	1
<b>GJENGEUTSTYR, KRUGE</b>			
9810148	M8 GJENGETRIMMER	STK	1
9810149	M10 GJENGETRIMMER	STK	1
9810901	M8/M10 GJENGESTAGKUTTER KOMBI KRUGE	STK	1
9810902	M8 GJENGEBAKKE SETT KRUGE	STK	1
9810903	M10 GJENGEBAKKE SETT KRUGE	STK	1
<b>STENDERUTSTYR, KRUGE</b>			
9810904	34 STENDERHULLTAGER METALL	STK	1
9810905	34 STENDERKLIPS PLAST PK 100STK	STK	1
<b>SAG OG KUTTEUTSTYR, KRUGE</b>			
9810912	EXACT SAGBLAD TCT F/STÅL-PLAST	STK	1



NRF NR	BESKRIVELSE	ENHET	PAKNING
9810913	EXACT SAGBLAD CERMET F/RUSTFRITT	STK	1
9810916	38-250 MINIAVGRADER PLAST YM-7	STK	1
9810962	200 BAJONETTSAGBLAD DIAMANT A 2 STK	PAK	1
9810965	140X62X2,2 EXACT DIAMANTX KAPPBLAD ST.J	STK	1
<b>PIPE F/ KOMBISKRUE, KRUGE</b>			
9810083	M8 PIPE FOR KOMBISKRUE	STK	1
9810085	M10 PIPE FOR KOMBISKRUE	STK	1
<b>RØRKAPP, KRUGE</b>			
9810948	15-170 EXACT 170E RØRKAPPSYSTEM KRUGE	STK	1
9810976	15-220 EXACT 220E RØRKAPPSYSTEM KRUGE	STK	1
<b>SKRUTREKKERE OG BITSSETT, BAHCO</b>			
9822968	BITS-SETT 1/4 100D FARGEKODE	STK	1
9822969	BITS SETT 1/4 54 DELER 59/S54BC BAHCO	STK	1
9823079	10-24 PIPESETT ÅPNE PIPER S140T BAHCO	STK	1
9823152	HULLSAGSETT VIP F/WVS 3834-SET/86 BAHCO	STK	1
9823691	BITS SETT M/SKRALLE 2058/S26 BAHCO	STK	1
9823902	SKRUTREKKERSETT 8 RETT/PH/PZ/TX BAHCO	STK	1
9823913	VERKTØYVOGN BASIC 148 DELER	STK	1
9824198	SKRUTREKKERSETT 6 DELER SPOR,PZ,PH BAHCO BAHCO	STK	1
9824879	BITS SETT TX 11 DELER 59S/TCS11-1 BAHCO	STK	1
9825489	SKRUTREKKERSETT 6 RETT/PH/PZ/TX BAHCO	STK	1
<b>PIPESETT OG SKRALLER, BAHCO</b>			
9824028	PIPESETT 1/2+1/4 94 S87+7	STK	1
9824339	SKRALLESKRUTREKKER M/LYS +BITS BAHCO	STK	1
<b>SKIFTNØKKEL, BAHCO</b>			
9822996	24 KOMBINASJONS NØKKEL M/SKRALLE 1RM	STK	1
9823167	ARMATURSKIFTENØKKEL 9031 T BAHCO	STK	1
9823896	8 SKIFTENØKKEL ALLIGATOR BAHCO 31	STK	1
9823903	6 SKIFTENØKKEL BAHCO 8070	STK	1
9823905	8 SKIFTENØKKEL BAHCO 8071	STK	1
9823907	10 SKIFTENØKKEL BAHCO 8072	STK	1
9823912	12 SKIFTENØKKEL BAHCO 8073	STK	1
9823919	6 SKIFTENØKKEL BAHCO 9070P	STK	1
9823923	10 SKIFTENØKKEL BAHCO 9072	STK	1
9823926	12 SKIFTENØKKEL BAHCO 9073P	STK	1
9823927	6 SKIFTENØKKEL BAHCO 9029	STK	1
9823928	8 SKIFTENØKKEL BAHCO 9031	STK	1
<b>BAHCO VANNPUMPETANG</b>			
9823761	125 VANNPUMPETANG 6221D BAHCO	STK	1
9823763	150 VANNPUMPETANG 6222D BAHCO	STK	1



NRF NR	BESKRIVELSE	ENHET	PAKNING
9823765	200 VANNPUMPETANG 6223D BAHCO	STK	1
9823767	250 VANNPUMPETANG 6224D BAHCO	STK	1
9823782	300 VANNPUMPETANG 6225D BAHCO	STK	1
9823851	250 VANNPUMPETANG HURTIGINSTALL. 7224 BAHCO	STK	1
<b>HUGGJERN OG MEISEL, BAHCO</b>			
9824097	300 SPISSMEISEL 3739 M/HÅNDBESKYTTER BAHCO	STK	1
9824102	300 BETONGMEISEL 3736 M/HÅNDBESKYTTER BAHCO	STK	1
9824885	MEISELHAMMER 484-1500 1500G	STK	1
9824901	12-18-25 HUGGJERN SETT 424P BAHCO	STK	1
9824906	25 HUGGJERN 424P	STK	1
<b>BAUFIL, BAHCO</b>			
9823411	BAUFILBUE 325 ERGO	STK	1
9823436	BAUFILBUE JUNIOR 268	STK	1
9823468	BAUFILBLAD 228 JUNIOR 32-5P	PAK	1
9823555	BAUFILBLAD 3906-300-24-100	STK	1
9823601	MINIBAUFIL 208	STK	1
<b>RØRKUTTER OG RØRSAG, BAHCO</b>			
9823758	RESERVEDELER F/RØRKUTTER 401/402 BAHCO	STK	1
9823804	10 AUTOMATISK RØRKUTTER 306-10 BAHCO	STK	1
9823805	12 AUTOMATISK RØRKUTTER 306-12 BAHCO	STK	1
9823848	15 AUTOMATISK RØRKUTTER 306-15 BAHCO	STK	1
9825556	3-16 RØRKUTTER 401-16 BAHCO	STK	1
9825557	3-28 RØRKUTTER 401-28 BAHCO	STK	1
9825558	3-35 RØRKUTTER 402-35 BAHCO	STK	1
9825559	12-76 RØRKUTTER 402-76 BAHCO	STK	1
9825569	RØRSAKS FOR PEX 412-28 BAHCO	STK	1
9825571	RØRSAKS FOR PEX 412-26 BAHCO	STK	1
<b>SAG OG TILBEHØR, BAHCO</b>			
9823251	Ø6X80 HULLSAGBOR HSS BAHCO	STK	1
9823554	1440 BÅNDSAGBLAD FLITEN FEMISAG BAHCO	STK	1
9823636	STIKKSAGBLAD CRVA 91-226-5P OMV TANNING	STK	1
9823667	STIKKSAGBLAD B-M 91-612-5P	PAK	1
9823718	HÅNDSAG PROF-CUT FOR PLAST BAHCO	STK	1
9823878	1735 BÅNDSAGBLAD F/STOR FEMISAG 10/14 BIMETALL BAHCO	STK	1
9823879	1735 BÅNDSAGBLAD F/STOR FEMISAG 6/10 BIMETALL BAHCO	STK	1
9824491	22 HÅNDSAG 2600 SUPERIOR	STK	1
9824495	14 HÅNDSAG 300 MINI PROFF	STK	1
9824502	STIKKSAG 3150-12 SUPERIOR	STK	1
9824742	1140 BÅNDSAGBLAD TIL MAKITA BAHCO	STK	1
9824942	22 SNEKKERSAG NP-22 BAHCO	STK	1



NRF NR	BESKRIVELSE	ENHET	PAKNING
<b>BREKKJERN, BAHCO</b>			
9825313	380 BREKKJERN 15 FLAT BAHCO	STK	1
9825314	190 BREKKJERN 8 MINI FLAT BAHCO	STK	1
9825316	500 BREKKJERN 20 PREMIUM BAHCO	STK	1
9825317	625 BREKKJERN 25 PREMIUM BAHCO	STK	1
<b>TENGER, BAHCO</b>			
9823713	1 RØRTANG M/HURTIG INNSTILLING BAHCO	STK	1
9823752	1 1/2 RØRTANG M/HURTIG INNSTILLING BAHCO	STK	1
9823904	1 RØRTANG 1410D BAHCO ERGO	STK	1
9823906	1 1/2 RØRTANG 1420D BAHCO ERGO	STK	1
9824418	VANNPUMPETANG ERGO 8231 BAHCO	STK	1
9824421	250 VANNPUMPETANG 8224 BAHCO	STK	1
9824449	31/2 RØRTANG 144 BAHCO	STK	1
9824463	2 HJØRNERØRTANG 443 B BACHO	STK	1
9824465	21/2 HJØRNERØRTANG 444 B BAHCO	STK	1
9824937	1 RØRTANG 1410 BAHCO ERGO	STK	1
9824941	1 1/2 RØRTANG 1420 BAHCO ERGO	STK	1
<b>SYL OG FIL, BAHCO</b>			
9823188	25 RISSESYL RUND BAHCO	STK	1
9823707	8 ANSATSFIL SK M SB	STK	1
9823757	8 HALVRUNDFIL SK M SB	STK	1
9823771	8 RUNDFIL SK M SB	STK	1
9823773	8 RASP HALVRUND 6-342-08-1-2	STK	1
9823779	8 FLATFIL SK MEDIUM SB BAHCO	STK	1
9823808	8 SLØYDFIL 152 SKSB	STK	1
<b>GARASJEJEKK, BAHCO</b>			
9825577	3T GARASJEJEKK M/HJUL BH13000 BAHCO	STK	1
<b>TRALLE SAMMENLEGGBAR, GROVE KNUSTEN</b>			
9836552	TRALLE SAMMELLEGGBAR 125 KG	STK	1
<b>GLYKOLMÅLER, BAHCO</b>			
9829738	GLYKOLMÅLER -35 - 0C° BE401 BAHCO	STK	1
<b>BAHCO DIV. VERKTØY</b>			
9823009	VERKTØYSTARTPAKKE PLUM BAHCO	STK	1
9823082	18 1 MULTIVERKTØY + VESKE BAHCO	STK	1
9823602	Ø65 GUMMIKLUBBE	STK	1
9823706	SENERBOR 930ES/9100ES HSS BAHCO BAHCO	STK	1
9823816	30 KOMBINASJONSNØKKEL M/SKRALLE 1RM	STK	1
9823863	AVGRADER PENNEFORMET BAHCO	STK	1
9824825	SNEKKERHAMMER 429-16 ST 450G	STK	1
9824861	95X300 ENHÅNDSTVINGE QCB BAHCO	STK	1

NRF NR	BESKRIVELSE	ENHET	PAKNING
9824862	95X450 ENHÅNDSTVINGE QCB BAHCO	STK	1
9824863	ØKS MEDKOMPOSITTSKAFT BAHCO	STK	1
9825249	HAMMER ERGO 16OZ XL GREP BAHCO	STK	1
9826375	5 MÅLEBÅND TOSIDIG M/MAGNET BAHCO	STK	1
<b>KABELTROMMEL</b>			
9827246	3X1,5M2 KABELTROMMEL 40M GUMMI	STK	1
9827247	3X2,5M2 KABELTROMMEL 25M GUMMI	STK	1
9829746	ARBEIDSLAMPE SHINY 5000 RE APP MARELD	STK	1
9829747	ARBEIDSLAMPE M/HØYTTALER SPARKLE 4000 RE MARELD	STK	1
9829749	HODELYKT PIKO 550 RE MARELD	STK	1
9829752	HODELYKT YOTTA 300RE MARELD	STK	1
<b>SKJØTEKABEL</b>			
9827248	25M SKJØTEKABEL 1,5M2 IP44	STK	1
9827267	25M SKJØTEKABEL 2,5M2 IP44	STK	1
9827268	25M SKJØTEKABEL 3X1,5M2 IP44	STK	1
<b>ARBEIDSLAMPE</b>			
9827802	ARBEIDSLAMPE GALACTIC 3800 LM RE MARELD	STK	1
9829482	ARBEIDSLAMPE SHINE 2500 LM MARELD	STK	1
9829483	ARBEIDSLAMPE FLASH 1000 LM RE MARELD OPPLADBAR	STK	1
9829486	ARBEIDSLAMPE FLASH 2800 LM RE MARELD OPPLADBAR	STK	1
9829487	ARBEIDSLAMPE BLAZE 2800 LM MARELD	STK	1
9829492	HÅNDLAMPE GIGA 200 LM RE MARELD	STK	1
9829494	ARBEIDSLAMPE VAPOR 9000 LM MARELD	STK	1
9829495	ARBEIDSLAMPE STARBURST 16000 LM MARELD	STK	1
9829496	ARBEIDSLAMPE CANOPUS 4000 LM RE MARELD OPPLADBAR	STK	1
9829604	ARBEIDSLAMPE CANOPUS 2400 RE95 MARELD	STK	1
9829606	ARBEIDSLAMPE STARBURST16000APP MARELD	STK	1
<b>HODELYKT</b>			
9829499	HODELYKT HALO 540 LM RE MARELD OPPLADBAR	STK	1
9829505	HODELYKT GLEAM 200 LM MARELD	STK	1
9829506	HODELYKT GLEAM 145 LM RE MARELD OPPLADBAR	STK	1
9829607	HODELYKT HALO 540 RE M SENSOR MARELD	STK	1
<b>STAVLYKT</b>			
9829509	STAVLYKT RADIATE 100 LM MARELD	STK	1
9829514	STAVLYKT NIMBUS 450 LM RE MARELD OPPLADBAR	STK	1
9829515	STAVLYKT NIMBUS 1000 LM RE MARELD OPPLADBAR	STK	1
9829612	STAVLYKT NIMBUS 3000 RE MARELD	STK	1
<b>EL, MATERIELL, BATTERIER OG LYKTER DIVERSE</b>			
9827228	STYRINGSBOKS STARBURST MED APP MARELD 340X130X130	STK	1
9829516	BATTERI TIL BLAZE 2500 LM MARELD	STK	1



NRF NR	BESKRIVELSE	ENHET	PAKNING
9829517	HJELMKLIPS UNIVERSAL MARELD	STK	1
9829522	GULVSTATIV BEAM 2,3 M MARELD	STK	1
9829523	GULVSTATIV BEAM 4 METER MARELD	STK	1
9829526	MAGNETFESTE TIL ARB.LAMPE FLASH MARELD	STK	1
9829546	BATTERI HALO 540 RE	STK	1
9829613	STRØMKABEL SUNLIT 1,5M MARELD	STK	1
9829623	LED-LYSLIST SUNLIT 10 M MARELD	STK	1
9829624	LED-LYSLIST SUNLIT 20 M MARELD	STK	1
9829627	LYSPUCK GLOW RE MARELD	STK	1
9829628	LYSPUCK GLOW SETT 6ST MARELD	SET	1
<b>SKRUTREKKER, BORSKRUTREKKER OG DIV. TREKKERE, MAKITA</b>			
9828608	BLANDEVISP M/6-KANTSKAFT 80X400MM MAKITA	STK	1
9828856	MUTTERTREKKER DTW1002Z 18V KUN MASKIN MAKITA	STK	1
9828935	BORSKRUTREKKER DDF484RTJ 18V 5,0AH MAKITA	STK	1
9828944	BORSKRUTREKKER DDF481RTJ 18V 5,0 AH MAKITA	STK	1
<b>BORHAMMER, MAKITA</b>			
9828008	BORHAMMER HR2811FT 800W SDS-PLUS MAKITA	STK	1
9828721	BORHAMMER HR4013C SDS-MAX 1100W MAKITA	STK	1
9828748	BORHAMMER DHR243Z 18V KUN MASKIN SDS-PLUS MAKITA	STK	1
9828885	BORHAMMER HR2631FTJ SDS-PLUS 800W MAKITA	STK	1
<b>SAG OG UTSTYR TIL SAG, MAKITA</b>			
9828762	STIKKSAG DJV181Z 18V KUN MASKIN MAKITA	STK	1
9828799	SIRKELSAG DHS680Z 18V KUN MASKIN MAKITA	STK	1
9828913	BAJONETTSAG DJR183Z 18V KUN MASKIN MAKITA	STK	1
9828919	BAJONETTSAG DJR187Z 18V KUN MASKIN MAKITA	STK	1
9828924	BÅNDSAG DPB180Z 18V KUN MASKIN MAKITA	STK	1
9829147	BAJONETTSAG 18V DJR188Z MAKITA	STK	1
<b>TRILLEBÅR OG UTSTYR, MAKITA</b>			
9827997	BØTTE TIL TRILLEBÅR DCU180 MAKITA	STK	1
<b>LAMPER, MAKITA</b>			
9828776	LYKT DEADML801 14,4/18V U/BATT MAKITA	STK	1
9828883	LYKT LED DEADML805 18V/220V MAKITA	STK	1
9829555	ARBEIDSLAMPE 18V DEADML806 LED MAKITA U/BATTERI/LADE	STK	1
<b>VINKELSLIPER, MAKITA</b>			
9828188	VINKELSLIPER 230 GA9020SF01 2200W MAKITA	STK	1
9828732	VINKELSLIPER 125 GA5040CF01 1400W MAKITA	STK	1
9829161	VINKELSLIPER 18V 125MM DGA506Z MAKITA BL-M 22,23MM S	STK	1
<b>FRESEBOR, MAKITA</b>			
9829575	25 FRESEBOR SELVMATENDE MAKITA	STK	1



NRF NR	BESKRIVELSE	ENHET	PAKNING
	9829576 28 FRESEBOR SELVMATENDE MAKITA	STK	1
	9829577 32 FRESEBOR SELVMATENDE MAKITA	STK	1
	9829578 35 FRESEBOR SELVMATENDE MAKITA	STK	1
	9829579 38 FRESEBOR SELVMATENDE MAKITA	STK	1
	9829581 45 FRESEBOR SELVMATENDE MAKITA	STK	1
	9829582 51 FRESEBOR SELVMATENDE MAKITA	STK	1
	9829583 54 FRESEBOR SELVMATENDE MAKITA	STK	1
	9829584 57 FRESEBOR SELVMATENDE MAKITA	STK	1
	9829585 65 FRESEBOR SELVMATENDE MAKITA	STK	1
	9829586 76 FRESEBOR SELVMATENDE MAKITA	STK	1
<b>PLEN OG HEKK, MAKITA</b>			
	9829569 TRIMMER/HEKKSAKS DUM604ZX 18V MAKITA U/BATTERI/LADER	STK	1
<b>STØVSUGER OG TILBEHØR, MAKITA</b>			
	9828715 STØVSUGER DCL180Z 18V KUN MASKIN MAKITA	STK	1
	9829556 UNIVERSALSTØVSUGER VC3012L MAKITA	STK	1
	9829557 STØVSUGER VC3211MX1 1050W MAKITA	STK	1
	9829558 STØVPOSE FILT 195558-3 MAKITA	STK	1
	9829559 STØVPOSE P-84078 FILT 5PK MAKITA	STK	1
	9829561 STØVSUGER 18V DVC750LZ MAKITA	STK	1
<b>BATTERIER OG LADERE, MAKITA</b>			
	9828708 HURTIGLADER 195584-2 DC18RC MAKITA	STK	1
	9828912 BATTERIPAKKE 197494-9 MAKITA	STK	1
	9828939 BATTERISETT 2XBL1850B 18V M.LADER MAKITA	STK	1
	9828946 BATTERIPAKKE 18V 2X5.0AH DOBBEL LADER MAKITA	STK	1
	9828954 BATTERI BL1850B 18V/5,0AH LI MAKITA BULK	STK	1
	9829136 LADER DC18RD MAKITA	STK	1
	9829154 18V/6AH BATTERI BULK BL1860B MAKITA	STK	1
<b>MAKITA, DIV. UTSTYR</b>			
	9828015 KOMPRESSOR MAC610 8 BAR 800W MAKITA	STK	1
	9828734 MULTIVERKTØY DTM51Z 18V KUN MASK. MAKITA	STK	1
	9828848 FUGEPISTOL DCG180Z 18V U/BATT MAKITA	STK	1
	9829009 305 FORLENGER TIL SELVMATENDE BOR MAKITA	STK	1
	9829137 AVSTÅNDSMÅLER LASER 50M MAKITA	STK	1
	9829155 VINKELBORMASKIN DDA460ZK 2X18V MAKITA NØKKELCHUCK BL	STK	1
	9829159 VARMLUFTPISTOL 1600W HG5030K MAKITA 350°C OG 500°C	STK	1
	9829565 RADIO DAB+ 7.2-18V/AC DMR112 A2DP MAKITA U/BATTERI/L	STK	1
	9829566 KOMBIHAMMER 2X18V DHR281ZJW SDS+ MAKITA U/BATTERI/LA	STK	1
	9829573 SLAGSKRUTREKKER DTD153Z 18V MAKITA 1/42 BL U/BATTERI	STK	1
	9829587 BØRSTETILSATS TIL DUX60 MAKITA	STK	1
<b>BOSCH BITS</b>			
	9830913 25 BITS-003 PZ2 A3 BOSCH	STK	1



NRF NR	BESKRIVELSE	ENHET	PAKNING
9830917	25 BITS-003 T10 A3 BOSCH	STK	1
9830918	25 BITS-003 T15 A3 BOSCH	STK	1
9830919	25 BITS-003 T20 A3 BOSCH	STK	1
9830923	25 BITS-003 T30 A3 BOSCH	STK	1
9830924	25 BITS-003 T40 A3 BOSCH	STK	1
9830937	49 BITS-003 HEX6 A3 BOSCH	STK	1
9832812	25 BITS-003 PH2 A3 BOSCH	STK	1
9832817	25 BITS-003 T25 A3 BOSCH	STK	1
<b>BITS IMPACT, BOSCH</b>			
9837827	55 BITSHOLDER MAGNETISK BOSCH	STK	1
9837828	25 BITS IMPACT PH2 A8 BOSCH	STK	1
9837829	25 BITS IMPACT T20 A8 BOSCH	STK	1
9837831	25 BITS IMPACT T25 A8 BOSCH	STK	1
9837832	25 BITS IMPACT T30 A8 BOSCH	STK	1
9837833	25 BITS IMPACT T40 A8 BOSCH	STK	1
9837834	65 BITS IMPACT TX20 A8 BOSCH	STK	1
9837835	65 BITS IMPACT TX25 A8 BOSCH	STK	1
9837836	65 BITS IMPACT TX30 A8 BOSCH	STK	1
9837837	BITTSSETT IMPACT BITS/PIPENØKKEL 36 DELER BOSCH	STK	1
<b>BITTSSETT, BOSCH</b>			
9833466	50 BITTSSETT IMPACT PH/PZ/TX QUHOLD 8 BOSCH	STK	1
9833467	50 BITTSSETT IMPACT TX15-40 A8 BOSCH	STK	1
9837876	BITTSSETT 43 DELER BOSCH	STK	1
9837877	BITTSSETT 32 DELER PRO BOSCH	STK	1
9837879	BITTSSETT XH PH/PZ/T QUICKHOLDER A12 BOSCH	STK	1
9837881	BITTSSETT A46 I KOFFERT PL BOSCH	STK	1
<b>BITSHOLDER, BOSCH</b>			
9837827	55 BITSHOLDER MAGNETISK BOSCH	STK	1
9837838	BITSHOLDER IMPACT QUICK RELEASE BOSCH	STK	1
<b>DRILL OG SKRUMASKINER, BOSCH</b>			
9832034	SKRUMASKIN GSR12V-15 1X2AH 1X4AH LADER BOSCH	STK	1
9833228	DRILL GSR 18V-60FC SOLO M/4XB0R BOSCH	STK	1
9833366	DRILL GSR 18 V-60 C SOLO L-BOXX BOSCH	STK	1
9833367	DRILL GSR 18V-85 C SOLO BOSCH	STK	1
9833368	SLAGDRILL GSB 18V-85C SOLO BOSCH	STK	1
9833439	MUTTERTREKKER GDS18V 300 SOLO BOSCH MED L-BOXX UTEN	STK	1
9833488	KOMBITREKKER GDV 18V-200C 2X6AH/1X4AH PC BOSCH	STK	1
9833579	KOMBITREKKER GDV 18V-200 C SOLO L-BOXX BOSCH	STK	1
9833581	SLAGTREKKER GDR 18V-200 C SOLO L-BOXX BOSCH	STK	1
9839001	DRILL GSR 18V-28 SOLO BOSCH	STK	1
9839019	DRILL GSR 12V-35 SOLO L-BOXX BOSCH	STK	1

NRF NR	BESKRIVELSE	ENHET	PAKNING
<b>SENERBOR, BOSCH</b>			
9832666	120 SENTERBOR HSS-CO 6KANT BOSCH	STK	1
<b>FLATFRESEBOR, BOSCH</b>			
9832847	10X152 FLATFRESEBOR SELF CUT BOSCH	STK	1
9832848	12X152 FLATFRESEBOR SELF CUT BOSCH	STK	1
9832849	14X152 FLATFRESEBOR SELF CUT BOSCH	STK	1
9832851	16X152 FLATFRESEBOR SELF CUT BOSCH	STK	1
9833145	18X152 FLATFRESEBOR SELF CUT BOSCH	STK	1
9833146	22X152 FLATFRESEBOR SELF CUT BOSCH	STK	1
9833147	25X152 FLATFRESEBOR SELF CUT BOSCH	STK	1
9833149	32X152 FLATFRESEBOR SELF CUT BOSCH	STK	1
9833151	35X152 FLATFRESEBOR SELF CUT BOSCH	STK	1
9837816	14-24 FLATFRESEBORSETT 14-24 A6 SELF CUT BOSCH	STK	1
9837817	20X152 FLATFRESEBOR SELF CUT BOSCH	STK	1
9837818	28X152 FLATFRESEBOR SELF CUT BOSCH	STK	1
9837819	30X152 FLATFRESEBOR SELF CUT BOSCH	STK	1
9837821	6X400 FLATFRESEBOR SELF CUT BOSCH	STK	1
9837822	12X400 FLATFRESEBOR SELF CUT BOSCH	STK	1
9837823	18X400 FLATFRESEBOR SELF CUT BOSCH	STK	1
9837824	22X400 FLATFRESEBOR SELF CUT BOSCH	STK	1
9837825	25X400 FLATFRESEBOR SELF CUT BOSCH	STK	1
9837826	305 FORLENGELSE FLATFRESEBOR BOSCH	STK	1
<b>FORSKALINGSBOR, BOSCH</b>			
9832859	Ø6/5X57X400 FORSKALINGSBOR BOSCH	STK	1
9832861	8X75X400 FORSKALINGSBOR BOSCH	STK	1
<b>HAMMERBOR, BOSCH</b>			
9832705	16X300 HAMMERBOR SDS P-5 BOSCH	STK	1
9832706	16X450 HAMMERBOR SDS P-5 BOSCH	STK	1
9832711	20X450 HAMMERBOR SDS P-5 BOSCH	STK	1
9832712	22X250 HAMMERBOR SDS P-5 BOSCH	STK	1
9832713	25X450 HAMMERBOR SDS P-5 BOSCH	STK	1
9832884	18X300 HAMMERBOR SDS P-5 BOSCH	STK	1
9833417	35X400/520 HAMMERBOR SDS-MAX SPEED X BOSCH	STK	1
9833428	20X300 HAMMERBOR SDS P-5 BOSCH	STK	1
9833468	15X200/265 HAMMERBOR PLUS-7X BOSCH	STK	1
9833469	16X200/265 HAMMERBOR PLUS-7X BOSCH	STK	1
9837857	5-10 HAMMERBORSETT PLUS-7X A5 ROBUSTL BOSCH	STK	1
9837858	5X50/115 HAMMERBOR PLUS-7X BOSCH	STK	1
9837859	5X100/165 HAMMERBOR PLUS-7X BOSCH	STK	1
9837861	5,5X50/115 HAMMERBOR PLUS-7X BOSCH	STK	1
9837862	5,5X100/165 HAMMERBOR PLUS-7X BOSCH	STK	1
9837863	6X50/115 HAMMERBOR PLUS-7X BOSCH	STK	1
9837864	6X100/165 HAMMERBOR PLUS-7X BOSCH	STK	1

NRF NR	BESKRIVELSE	ENHET	PAKNING
9837865	8X50/115 HAMMERBOR PLUS-7X BOSCH	STK	1
9837866	8X100/165 HAMMERBOR PLUS-7X BOSCH	STK	1
9837867	8X150/215 HAMMERBOR PLUS-7X BOSCH	STK	1
9837868	8X200/265 HAMMERBOR PLUS-7X BOSCH	STK	1
9837869	10X100/165 HAMMERBOR PLUS-7X BOSCH	STK	1
9837871	10X150/215 HAMMERBOR PLUS-7X BOSCH	STK	1
9837872	10X200/265 HAMMERBOR PLUS-7X BOSCH	STK	1
9837873	12X100/165 HAMMERBOR PLUS-7X BOSCH	STK	1
9837874	12X150/215 HAMMERBOR PLUS-7X BOSCH	STK	1
<b>TRINNBOR, BOSCH</b>			
9833091	6-39X107X10 TRINNBOR HSS BOSCH	STK	1
<b>TRESPIRALBOR, BOSCH</b>			
9833113	10X160X235 TRESPIRALBOR SW8,5 BOSCH	STK	1
9833114	12X160X235 TRESPIRALBOR SW10 BOSCH	STK	1
9833116	14X160X235 TRESPIRALBOR SW11 BOSCH	STK	1
9837814	6X160X235 TRESPIRALBOR SW6 BOSCH	STK	1
9837815	8X160X235 TRESPIRALBOR SW6,5 BOSCH	STK	1
<b>FLISBOR, BOSCH</b>			
9837843	4X70 FLISBOR EXPERT BOSCH	STK	1
9837844	5X70 FLISBOR EXPERT BOSCH	STK	1
9837845	5,5X70 FLISBOR EXPERT BOSCH	STK	1
9837846	6X80 FLISBOR EXPERT BOSCH	STK	1
9837847	8X80 FLISBOR EXPERT BOSCH	STK	1
9837848	10X90 FLISBOR EXPERT BOSCH	STK	1
<b>METALLBOR HSS IMPACT, BOSCH</b>			
9837798	2 METALLBOR HSS IMPACT BOSCH	STK	1
9837799	3 METALLBOR HSS IMPACT BOSCH	STK	1
9837801	4 METALLBOR HSS IMPACT BOSCH	STK	1
9837802	5 METALLBOR HSS IMPACT BOSCH	STK	1
9837803	6 METALLBOR HSS IMPACT BOSCH	STK	1
9837804	8 METALLBOR HSS IMPACT BOSCH	STK	1
<b>METALLBOR HSS, BOSCH</b>			
9837773	METALLBORSETT HSS-G A25 BOSCH	STK	1
9837774	METALLBORSETT HSS-G A19 BOSCH	STK	1
9837775	1X32 METALLBOR HSS-G S A2 BOSCH	STK	1
9837776	1,5X40 METALLBOR HSS-G S A2 BOSCH	STK	1
9837777	2X40 METALLBOR HSS-G S A2 BOSCH	STK	1
9837778	2,5X57 METALLBOR HSS-G S A2 BOSCH	STK	5
9837779	3X61 METALLBOR HSS-G S A2 BOSCH	STK	5
9837781	3,5X70 METALLBOR HSS-G S A2 BOSCH	STK	5
9837782	4X75 METALLBOR HSS-G S A2 BOSCH	STK	5

NRF NR	BESKRIVELSE	ENHET	PAKNING
9837783	4,5X80 METALLBOR HSS-G S BOSCH	STK	5
9837784	5X86 METALLBOR HSS-G S BOSCH	STK	5
9837785	6X93 METALLBOR HSS-G S BOSCH	STK	5
9837786	7X109 METALLBOR HSS-G S BOSCH	STK	1
9837787	8X117 METALLBOR HSS-G S BOSCH	STK	1
9837788	8,5X117 METALLBOR HSS-G S BOSCH	STK	1
9837789	9X125 METALLBOR HSS-G S BOSCH	STK	1
9837791	10X133 METALLBOR HSS-G S BOSCH	STK	1
9837792	11X142 METALLBOR HSS-G S BOSCH	STK	1
9837793	12X151 METALLBOR HSS-G S BOSCH	STK	1
9837794	13X151 METALLBOR HSS-G S BOSCH	STK	1
9837795	1-10 METALLBORSETT POINTTEQ HSS-R A19 BOSCH	STK	1
9837952	3,2X65 METALLBOR HSS-G S A2 BOSCH	STK	5
9837953	5,5X93 METALLBOR HSS-G S BOSCH	STK	5
9837954	6,5X101 METALLBOR HSS-G S BOSCH	STK	5
<b>METALLBOR DIV., BOSCH</b>			
9837797	2-3-4-5-6 METALLBORSETT 1/4 6-KANT BOSCH	STK	1
<b>BETONGBOR, BOSCH</b>			
9837849	3X90 BETONGBOR CYL5 BOSCH	STK	1
9837851	4X90 BETONGBOR CYL5 BOSCH	STK	1
9837852	5X100 BETONGBOR CYL5 BOSCH	STK	5
9837853	6X100 BETONGBOR CYL5 BOSCH	STK	1
9837854	8X100 BETONGBOR CYL5 BOSCH	STK	1
9837855	10X150 BETONGBOR CYL5 BOSCH	STK	1
9837856	5-8 BETONGBORSETT CYL5 A3 BOSCH	STK	1
9837955	5,5X100 BETONGBOR CYL5 BOSCH	STK	1
<b>SPIRALBOR, BOSCH</b>			
9833461	18X100X160 SPIRALBOR 6-KANTTANGE BOSCH	STK	1
9833462	22X100X160 SPIRALBOR 6-KANTTANGE BOSCH	STK	1
9833463	25X100X160 SPIRALBOR 6-KANTTANGE BOSCH	STK	1
9833464	28X100X160 SPIRALBOR 6-KANTTANGE BOSCH	STK	1
9833465	32X100X160 SPIRALBOR 6-KANTTANGE BOSCH	STK	1
<b>TREBOR, BOSCH</b>			
9837805	3X30X60 TREBOR BOSCH STANDARD	STK	1
9837806	4X40X70 TREBOR BOSCH STANDARD	STK	1
9837807	5X45X85 TREBOR BOSCH STANDARD	STK	1
9837808	6X50X90 TREBOR BOSCH STANDARD	STK	1
9837809	8X65X110 TREBOR BOSCH STANDARD	STK	1
9837811	10X75X120 TREBOR BOSCH STANDARD	STK	1
<b>BOR MULTI CONSTRUCTION, BOSCH</b>			
9832822	4/5/6/8 BOR MULTI CONSTRUCTION A4 BOSCH	STK	1

NRF NR	BESKRIVELSE	ENHET	PAKNING
9832823	4X40X75 BOR MULTI CONSTRUCTION BOSCH	STK	1
9832824	5X50X85 BOR MULTI CONSTRUCTION BOSCH	STK	1
9832825	6X60X100 BOR MULTI CONSTRUCTION BOSCH	STK	1
9832826	8X80X120 BOR MULTI CONSTRUCTION BOSCH	STK	1
9833098	5,5X50X85 BOR MULTI CONSTRUCTION BOSCH	STK	1
9833105	10X80X120 BOR MULTI CONSTRUCTION BOSCH	STK	1
9833107	12X90X150 BOR MULTI CONSTRUCTION BOSCH	STK	1
<b>BORHAMMER, BOSCH</b>			
9833388	BORHAMMER GBH 18V-26 SOLO BOSCH L-BOXX	STK	1
9833392	BORHAMMER GBH 2-28 F L-BOXX BOSCH	STK	1
9833393	BORHAMMER GBH 8-45 DV BOSCH	STK	1
<b>MEISEL, BOSCH</b>			
9832737	250 SPISSMEISEL SDS-PLUS LONG LIFE BOSCH	STK	1
9832738	250X20 FLATMEISEL SDS-PLUS BOSCH	STK	1
9833414	400 MEISEL SDS-MAX FLAT RTEC SHARP BOSCH	STK	1
9833415	50X360 SPADEMEISEL SDS-MAX BOSCH	STK	1
9833416	400 SPISSMEISEL SDS-MAX R-TEC SPEED	STK	1
9837875	40X260 FLISEMEISEL SDS-PLUS BOSCH	STK	1
<b>SAG OG TILBEHØR, BOSCH</b>			
9830951	50 SAGBLAD AIZ32EPC A5 WOOD HCS BOSCH	STK	1
9830956	85 SAGBLAD ACZ85EB RUND WOODMET BIM BOSCH	STK	1
9830961	20 SAGBLAD AIZ20AB WOODMETAL BIM BOSCH	STK	1
9830963	85X2,5 SAGBLAD ACZ85RT3 HM-RIFF BOSCH	STK	1
9831071	BAJONETTSAGBL S1127BEF HEAVY/METALL A5 BOSCH	STK	1
9831133	HULLSAG SENTERBOR HSS-G BOSCH	STK	1
9832902	HULLSAG BIM ADAPTERSETT A6 BOSCH	STK	1
9832907	8X120 SENTERBOR HULLSAG HM BOSCH	STK	1
9833061	50 SAGBLAD AIZ32APB WOODMETAL BIM BOSCH	STK	1
9833063	50 SAGBLAD AIZ32BSPB HARDWOOD BIM BOSCH	STK	1
9833363	STIKKSAG GST 12V-70 SOLO L-BOXX BOSCH	STK	1
9833364	SIRKELSAG GKS 12V-26 SOLO L-BOXX BOSCH	STK	1
9833378	SIRKELSAG GKS 18V-57G SOLO C G BOSCH	STK	1
9833381	STIKKSAG GST18V-LIS SOLO L-BOXX BOSCH	STK	1
9833382	MULTICUTTER GOP 18V-28 SOLO BOSCH L-BOXX	STK	1
9833398	MULTICUTTER GOP55-36 STARLOCK MAX 16XACC BOSCH	STK	1
9833471	114 HULLSAG SPEED MULTI BOSCH	STK	1
9833495	150 BAJONETTSAGBL S967XHM WOOD METALL BOSCH	STK	1
9833496	225 BAJONETTSAGBL S1167XHM WOOD/METALL BOSCH	STK	1
9837908	40 SAGBLAD AII65BSPB HARDWOOD BIM BOSCH	STK	1
9837909	40 SAGBLAD AIZ32AT METALLMAX HM BOSCH	STK	1
9837956	BAJONETTSAGBL S956XHM PROGR WOOD METALL BOSCH	STK	1
9838189	BAJONETTSAG GSA 12V-14 SOLO L-BOXX BOSCH	STK	1
9839011	BAJONETTSAG GSA 18V-32 SOLO KART SAGBLAD BOSCH	STK	1

NRF NR	BESKRIVELSE	ENHET	PAKNING
<b>BAJONETTSAGBLAD, BOSCH</b>			
 9833186	BAJONETTSAGBLAD HEAVY/M S1120CF BIM 200X2,9 A5 BOSCH	STK	1
9833187	BAJONETTSAGBLAD FLEX/M S1122BF A5 BIM 225X1,8 BOSCH	STK	1
9833188	BAJONETTSAGBLAD FLEX/W-M S1122HF 5XBIM225X2,5 BOSCH	STK	1
9833189	BAJONETTSAGBLAD FLEX/W-M S1122VF BIM 225X1,8-2 BOSCH	STK	1
 9833191	BAJONETTSAGBLAD FLEX W-M S1222VF BIM 300X1,8-2 BOSCH	STK	1
9833193	BAJONETTSAGBLAD HEAVY/W-M S1411DF 5XBIM300X4,3 BOSCH	STK	1
9833195	BAJONETTSAGBLAD PROGRESS/W-M 5X S3456XF BIM 200 BOSC	STK	1
9837893	BAJONETTSAGBLAD TOP/W S 1531 L 5XHCS 240X2-6 BOSCH	STK	1
 9837894	BAJONETTSAGBLAD FLEX W-M S922VF BIM 150X1,8-2,6 BOSC	STK	1
9837895	BAJONETTSAGBLAD S1110VF A5 HEAVY W/M BOSCH	STK	1
9837896	BAJONETTSAGBL S1156XHM PROGR WOOD METAL BOSCH	STK	1
9837897	BAJONETTSAGBL S1256XHM PROGR WOOD METAL BOSCH	STK	1
 9837898	BAJONETTSAGBLAD FLEX/M S922BF BIM A5 150X1,8 BOSCH	STK	1
9837899	BAJONETTSAGBLAD FLEX/M S922EF BIM A5 150X1,4 BOSCH	STK	1
9837901	BAJONETTSAGBLAD FLEX/M S1122EF A5 BIM 225X1,4 BOSCH	STK	1
9837902	BAJONETTSAGBL S955CHM HEAVY/METALL BOSCH	STK	1
9837903	BAJONETTSAGBL S1155CHM HEAVY/METALL BOSCH	STK	1
9837904	BAJONETTSAGBL MUR S1243HM L:305 B51MM BOSCH	STK	1
9837906	BAJONETTSAGBL S1211K RUSTFRI 300 BOSCH	STK	1
<b>HULLSAG, BOSCH</b>			
 9837882	30 HULLSAG SPEED MULTI BOSCH	STK	1
9837883	35 HULLSAG SPEED MULTI BOSCH	STK	1
9837884	44 HULLSAG SPEED MULTI BOSCH	STK	1
9837885	51 HULLSAG SPEED MULTI BOSCH	STK	1
9837886	60 HULLSAG SPEED MULTI BOSCH	STK	1
9837887	76 HULLSAG SPEED MULTI BOSCH	STK	1
9837891	305 HULLSAGHOLDERFORLENGER FOR 11 6-KANT SW11 BOSCH	STK	1
<b>BATTERI OG LADER, BOSCH</b>			
 9833365	BATTERISETT 18V 2X6,0AH M/LADER BOSCH	STK	1
9833486	USB-ADAPTER GAA 18V-24 BOSCH	STK	1
9833515	BATTERI PROCORE 18V 4AH BOSCH	STK	1
9833517	BATTERI PROCORE 18V 8AH BOSCH	STK	1
9833518	BATTERI PROCORE 18V 12AH BOSCH	STK	1
 9833519	LADER GAL 18V-160 C BOSCH	STK	1
9837888	11 ADAPTER POWER CHANGE HD HSS-G BOSCH	STK	1
9838233	BATTERI 18V 6,0AH LITHIUM BOSCH	STK	1
9839025	BATTERI 12V 3,0AH BOSCH	STK	1
<b>HURTIGSPENNMUTTER, BOSCH</b>			
9832915	HURTIGSPENNMUTTER SDS-CLIC M14 BOSCH	STK	1
<b>SKRAPER, BOSCH</b>			
9833076	52X45 SKRAPER ATZ52SFC HCS BOSCH	STK	1

NRF NR	BESKRIVELSE	ENHET	PAKNING
<b>KASSETT, BOSCH</b>			
9833245	KASSETT TIL IMPACT U/INNHold M BOSCH	STK	1
9833246	KASSETT TIL IMPACT U/INNHold L BOSCH	STK	1
<b>CHUCKNØKKEL, BOSCH</b>			
9832828	110X40 CHUCKNØKKEL D 6 TAPP BOSCH	STK	1
<b>PIPENØKKEL, BOSCH</b>			
9833329	1/2T 17-19-21/85 PIPENØKKELINNSATS BOSCH	STK	1
9833489	ADAPTER FOR PIPENØKKEL 1/4HEX 1/2T BOSCH	STK	1
9837839	1/4T M8 PIPENØKKEL IMPACT BOSCH	STK	1
9837841	1/4T M10 PIPENØKKEL IMPACT BOSCH	STK	1
9837842	1/4T M13 PIPENØKKEL IMPACT BOSCH	STK	1
9837878	6-13 50 PIPENØKKELSETT MAGNET A6 BOSCH	STK	1
<b>DIAMANTBOR, BOSCH</b>			
9837912	6-10 DIAMANTBOR EASYDRY A3 ROBUSTLINE BOSCH	STK	1
9837913	6 DIAMANTBOR EASYDRY BOSCH	STK	1
9837914	8 DIAMANTBOR EASYDRY BOSCH	STK	1
9837915	10 DIAMANTBOR EASYDRY BOSCH	STK	1
<b>STARTSETT PROCORE, BOSCH</b>			
9833435	STARTSETT PROCORE 18V 2X4AH GAL 1840CV BOSCH	STK	1
9833436	STARTSETT PROCORE 18V 2X8AH GAL18V-160 BOSCH	STK	1
<b>VINKELSLIPER, BOSCH</b>			
9833359	VINKELSLIPER GWS 12V-76 SOLO BOSCH L-BOXX	STK	1
9838333	VINKELSLIPER GWX 18V-10 125 PSC HMI SOLO BOSCH	STK	1
9838334	VINKELSLIPER GWX 18V-10C SOLO L-BOXX BOSCH	STK	1
9838335	VINKELSLIPER GWX 18V-10 125 SC HMI SOLO BOSCH	STK	1
9838337	VINKELSLIPER GWX 9-125 KARTONG BOSCH	STK	1
9838348	VINKELSLIPER GWX 17-125 S IK BOSCH	STK	1
<b>DIAMANTSKIVE OG DIAMANTHULLSAG, BOSCH</b>			
9837917	32 DIAMANTHULLSAG DRYSPED BOSCH	STK	1
9837923	75 DIAMANTHULLSAG DRYSPED BOSCH	STK	1
9837926	76X10 DIAMANTSKIVE EXTRA CLEAN BOSCH	STK	1
9837929	125X22,23 DIAMANTSKIVE HARD CERAMIC BOSCH	STK	1
9837931	125 DIAMANTKOPPSKIVE BEST CONCRETE BOSCH	STK	1
9837932	125X22 DIAMANTKOPPSKIVE BETONG BOSCH	STK	1
9837935	230X22,23 DIAMANTSKIVE STD UNIVERSAL BOSCH	STK	1
9838352	125 DIAMANTSKIVE X-LOCK BEST CERAMIC BOSCH	STK	1
9838604	125 DIAMANTSKIVE X-LOCK STD CERAMIC BOSCH	STK	1
9838609	25 DIAMANTHULLSAG X-LOCK DRYSPED BOSCH	STK	1
9838614	35 DIAMANTHULLSAG X-LOCK DRYSPED BOSCH	STK	1
9838616	40 DIAMANTHULLSAG X-LOCK DRYSPED BOSCH	STK	1



NRF NR	BESKRIVELSE	ENHET	PAKNING
9838618	51 DIAMANTHULLSAG X-LOCK DRYSPPEED BOSCH	STK	1
9838632	M14X20 DIAMANTFRESEBOR X-LOCK M14X20	STK	1
9838634	125X22,23 DIAMANTSKIVE XL STD UNIV BOSCH	STK	1
<b>KAPPESKIVE, BOSCH</b>			
9837924	76X1X10 KAPPESKIVE EXP INOX A5 BOSCH	STK	1
9837925	76X10 KAPPESKIVE MULTIWHEEL HM GWS10,8 BOSCH	STK	1
9837936	115X22,2X1,6 KAPPESKIVE RETT METALL K46 BOSCH	STK	1
9837941	180X22,2X3 KAPPESKIVE RETT METALL K24 BOSCH	STK	1
9837942	230X22,2X3 KAPPESKIVE RETT METALL K24 BOSCH	STK	1
9837944	125X22,2X2,5 KAPPESKIVE RETT STEN K24 BOSCH	STK	1
9837945	180X22,2X3,0 KAPPESKIVE RETT STEN K24 BOSCH	STK	1
9837957	115X22,2X2,5 KAPPESKIVE RETT STEN K24 BOSCH	STK	1
9838354	125X1,0X22,2 KAPPESKIVE XL MULTICONSTR BOSCH	STK	1
9838355	125X22,2X1,0 KAPPESKIVE X-LOCK EFM1 BOSCH	STK	1
9838507	125X22,2X1,6 KAPPESKIVE X-LOCK EFM BOSCH	STK	1
9838537	125X22,23 KAPPESKIVE XL MULTIWHEEL HM BOSCH	STK	1
<b>LAMELLSKIVE, BOSCH</b>			
9837946	125X22 LAMELLSKIVE B:M K40 BOSCH	STK	1
9837947	125X22 LAMELLSKIVE B:M K80 BOSCH	STK	1
<b>SLIPESKIVE, BOSCH</b>			
9837951	93 SLIPEPLATE AVZ93G DELTA GOP/PMF BOSCH	STK	1
9838513	125X22,2X6 SLIPESKIVE X-LOCK EFM BOSCH	STK	1
<b>KAMERA OG DETEKTOR, BOSCH</b>			
9833351	TERMISK KAMERA GTC 400 C L-BOXX BOSCH	STK	1
9833353	DETEKTOR UNIVERSAL D-TECT 120 12V SOLO BOSCH	STK	1
<b>LASER OG AVSTANDSMÅLER, BOSCH</b>			
9833346	LASERAVSTANDSMÅLER GLM 120 C BOSCH	STK	1
9833347	LASERAVSTANDSMÅLER GLM 50 C BOSCH	STK	1
9833348	LINJELASER GLL 3-80 C BOSCH	STK	1
9833349	ROTASJONSLASER GRL 400 H M/LR1 BOSCH	STK	1
9833352	KOMBILASER GRØNN GCL 2-50 12V RM2 BOSCH	STK	1
<b>FUGEPISTOL, BOSCH</b>			
9833578	FUGEPISTOL GCG 18V-600 SOLO BOSCH	STK	1
<b>STØVADAPTER, BOSCH</b>			
9833389	STØVADAPTER GDE 18V-16 F/BORHAMMER BOSCH	STK	1
<b>STØVSUGER, BOSCH</b>			
9833386	STØVSUGER GAS 18V-10 SOLO BOSCH	STK	1





NRF NR	BESKRIVELSE	ENHET	PAKNING
<b>BOSCH, DIV. TILBEHØR</b>			
9833818	STATIV BT 160 PROF BOSCH	STK	1
9837812	SENKER 7SKJ. Ø13,0 50X1/4 BOSCH	STK	1
9837889	305 FORLENGER 6-KANT SKAFT 8MM BOSCH	STK	1
9838174	KOMBILASER GRØNN GCL 2-15 M/RM 1 BOSCH	STK	1
9838178	MÅLESTOKK GR 240 PROF BOSCH	STK	1
9838193	MULTICUTTER GOP 12V-28 L-BOXX C G LB BOSCH	STK	1
<b>EKSPANSJONSHODE, MILWAUKEE</b>			
9832581	Q OG E EKSPANSJONSHODE MILWAUKEE M12/M18 12X1,7/1,8/	STK	1
<b>HULLSAG, WARECO</b>			
9833973	16 HULLSAG PRO-FIT BIMETALL	STK	1
9833975	19 HULLSAG PRO-FIT BIMETALL	STK	1
9833978	22 HULLSAG PRO-FIT BIMETALL	STK	1
9833979	24 HULLSAG PRO-FIT BIMETALL	STK	1
9833982	27 HULLSAG PRO-FIT BIMETALL	STK	1
9833984	29 HULLSAG PRO-FIT BIMETALL	STK	1
9833985	30 HULLSAG PRO-FIT BIMETALL	STK	1
9833987	32 HULLSAG PRO-FIT BIMETALL	STK	1
9833991	35 HULLSAG PRO-FIT BIMETALL	STK	1
9833994	38 HULLSAG BIMETALL PRO-FIT	STK	1
9833997	41 HULLSAG PRO-FIT BIMETALL	STK	1
9833999	44 HULLSAG PRO-FIT BIMETALL	STK	1
9834001	46 HULLSAG BIMETALL PRO-FIT	STK	1
9834002	48 HULLSAG PRO-FIT BIMETALL	STK	1
9834003	51 HULLSAG PRO-FIT BIMETALL	STK	1
9834005	54 HULLSAG PRO-FIT BIMETALL	STK	1
9834008	57 HULLSAG BIMETALL PRO-FIT	STK	1
9834014	64 HULLSAG PRO-FIT BIMETALL	STK	1
9834019	70 HULLSAG PRO-FIT BIMETALL	STK	1
9834021	73 HULLSAG PRO-FIT BIMETALL	STK	1
9834022	76 HULLSAG PRO-FIT BIMETALL	STK	1
9834023	79 HULLSAG BIMETALL PRO-FIT	STK	1
9834024	83 HULLSAG BIMETALL PRO-FIT	STK	1
9834026	89 HULLSAG PRO-FIT BIMETALL	STK	1
9834027	92 HULLSAG PRO-FIT BIMETALL	STK	1
9834032	102 HULLSAG PRO-FIT BIMETALL	STK	1
9834038	114 HULLSAG PRO-FIT BIMETALL	STK	1
9834041	127 HULLSAG PRO-FIT BIMETALL	STK	1
9834068	160 HULLSAG HM MULTI PURPOSE PRO-FIT	STK	1
9834201	0-9,5 TALLSETT	STK	1
9834629	HULLSAGSETT PRO-FIT BIMETALL 32-114	STK	1
9834863	BL 14,0 BONDHUS LØSE NØKLER M/KULE	STK	1
9835546	PRO-FIT HOLDER 32-330 HSS DD2MP	STK	1
9835645	19 HULLSAG HM MULTI PURPOSE PRO-FIT	STK	1



NRF NR	BESKRIVELSE	ENHET	PAKNING
9835647	22 HULLSAG HM MULTI PURPOSE PRO-FIT	STK	1
9835648	25 HULLSAG HM MULTI PURPOSE PRO-FIT	STK	1
9835651	29 HULLSAG HM MULTI PURPOSE PRO-FIT	STK	1
9835652	32 HULLSAG HM MULTI PURPOSE PRO-FIT	STK	1
9835653	35 HULLSAG HM MULTI PURPOSE PRO-FIT	STK	1
9835657	43 HULLSAG HM MULTI PURPOSE PRO-FIT	STK	1
9835661	51 HULLSAG HM MULTI PURPOSE PRO-FIT	STK	1
9835662	54 HULLSAG HM MULTI PURPOSE PRO-FIT	STK	1
9835665	60 HULLSAG HM MULTI PURPOSE PRO-FIT	STK	1
9835678	76 HULLSAG HM MULTI PURPOSE PRO-FIT	STK	1
9835682	80 HULLSAG HM MULTI PURPOSE PRO-FIT	STK	1
9835684	92 HULLSAG HM MULTI PURPOSE PRO-FIT	STK	1
9835688	114 HULLSAG HM MULTI PURPOSE PRO-FIT	STK	1
9835689	125 HULLSAG HM MULTI PURPOSE PRO-FIT	STK	1
9835691	133 HULLSAG HM MULTI PURPOSE PRO-FIT	STK	1
9835693	48 HULLSAG HM MULTI PURPOSE PRO-FIT	STK	1
9835694	19-114 HULLSAGSETT VVS HM	STK	1
9835697	127 HULLSAG HM MULTI PURPOSE PRO-FIT	STK	1
9835699	FORLENGER F/HULLS 10 DDE2 PRO-FIT	STK	1
<b>HULLSAGHOLDER, WARECO</b>			
9834477	STUBBY 3 STEP HOLDER FOR PROFIT HULLSAG	STK	1
9834627	PRO-FIT HOLDER DD1	STK	1
9834628	HULLSAGHOLDER PRO-FIT 32-210 BM DD2	STK	1
<b>BITS 3 TECOS, WARECO</b>			
9834108	TX20X25 BITS 3 STK TECOS	STK	1
9834117	PZ2X25 BITS 3 STK TECOS	STK	1
9834122	PZ3X50 BITS 3 STK TECOS	STK	1
9834124	PH1X25 BITS 3 STK TECOS	STK	1
9834125	PH2X25 BITS 3 STK TECOS	STK	1
<b>SEKSKANTBITS, WARECO</b>			
9834128	6X50 SEKSKANTBITS S2 3 PAK	PAK	1
<b>PIPEBITS, WARECO</b>			
9834131	7,0X45 PIPEBITS S2	STK	1
9834132	8,0X45 PIPEBITS S2	STK	1
9834134	10,0X45 PIPEBITS S2	STK	1
<b>BITSHOLDER, WARECO</b>			
9834138	1/4X200 BITSHOLDER RUSTFRI TECOS	STK	1
9834142	1/4X110 BITSHOLDER M/KULELEDD TECOS	STK	1
9834144	1/4X550 BITSHOLDER MED RØR TECOS	STK	1
9834145	1/4X75 BITSHOLDER TECOS	STK	1
9834375	BITSHOLDER DUOQUICK M/VENDB BITS TECOS 7 DELER TX15,	STK	1



NRF NR	BESKRIVELSE	ENHET	PAKNING
9834515	1/4X60 BITSHOLDER STANDARD M/MAGNET	STK	1
9834516	1/4X60 BITSHOLDER TECOS QUICK M/MAGNET	STK	1
<b>BITSETT, WARECO</b>			
9834662	BITSETT 26 STK CTX 25 50 90MM TECOS	STK	1
9834663	BITSETT 37 STK CTX 25 50 90MM TECOS	STK	1
9834973	1/4 PIPENØKKEL/BITSETT 4-13 TECOS	STK	1
9835572	BITSETT 100 DELER T-B100	STK	1
9835574	BITSETT 27 DELER KORT/LANG T-B027 TECOS	STK	1
9835576	BITSBOKS 31 DELER PZ PH TORX	STK	1
<b>FASTNØKKEL M/ SKRALLE, WARECO</b>			
9834088	13 FASTNØKKEL M/SKRALLE TECOS	STK	1
9834093	17 FASTNØKKEL M/SKRALLE TECOS	STK	1
9834094	18 FASTNØKKEL M/SKRALLE TECOS	STK	1
9834095	19 FASTNØKKEL M/SKRALLE TECOS	STK	1
9834099	24 FASTNØKKEL M/SKRALLE TECOS	STK	1
9834102	30 FASTNØKKEL M/SKRALLE TECOS	STK	1
9834104	8-19 FASTNØKKELSETT M/SKRALLE TECOS	STK	1
<b>PIPETREKKER, WARECO</b>			
9834152	7 PIPETREKKER FLEX TECOS	STK	1
9834153	8 PIPETREKKER FLEX TECOS	STK	1
<b>PIPENØKKELSETT, WARECO</b>			
9834973	1/4 PIPENØKKEL/BITSETT 4-13 TECOS	STK	1
9836249	3/8 PIPENØKKELSETT 34 DELER 10-22 TECOS	STK	1
9836251	1/2 PIPENØKKELSETT 24 DELER 10-32 TECOS	STK	1
9836252	1/2+1/4 PIPENØKKELSETT 94 DELER TECOS	STK	1
<b>SKRUTREKKER, WARECO</b>			
9834492	3X80 SKRUTREKKER 406 RETT	STK	1
9834493	3,5X100 SKRUTREKKER 302 RETT	STK	1
9834494	4X100 SKRUTREKKER 302 RETT	STK	1
9834495	5,5X125 SKRUTREKKER 302 RETT	STK	1
9834496	6,5X150 SKRUTREKKER 302 RETT	STK	1
9834497	8,0X175 SKRUTREKKER 302 RETT	STK	1
9834498	10X200 SKRUTREKKER 302 RETT	STK	1
9834501	2X100 PH SKRUTREKKER 311	STK	1
9834504	1X80 POZ SKRUTREKKER 311	STK	1
9834505	2X100 POZ SKRUTREKKER 311	STK	1
9834508	5,5X25 KUBBE SKRUTREKKER 302	STK	1
<b>SKRUTREKKERSETT, WARECO</b>			
9834512	SKRUTREKKERSETT 302 HK6 SO RETT PH	STK	1
9834513	SKRUTREKKERSETT 302 ZK6 SO RETT/POZ	STK	1



NRF NR	BESKRIVELSE	ENHET	PAKNING
9834514	SKRUTREKKERSETT 362 K6 TORX 10-40	STK	1
<b>MUTTERTANG SERVANT, WARECO</b>			
9834207	320 SERVANT MUTTERTANG	STK	1
<b>POPNAGLETANG, WARECO</b>			
9834242	POPNAGLETANG SETT HR03 2,4 -4,8 TECOS	STK	1
<b>PLATESAKS, WARECO</b>			
9834252	PLATESAKS HØYRE TECOS	STK	1
9834253	TECOS PLATESAKS RETT	STK	1
<b>DIAMANTBOR, WARECO</b>			
9834264	5 DIAMANTBOR PRO-FIT	STK	1
9834265	6 DIAMANTBOR PRO-FIT	STK	1
9834266	8 DIAMANTBOR PRO-FIT	STK	1
9834267	10 DIAMANTBOR PRO-FIT	STK	1
9834268	12 DIAMANTBOR PRO-FIT	STK	1
<b>DIAMANTBORSETT, WARECO</b>			
9834311	6-8-10 DIAMANTBORSETT PRO-FIT	STK	1
9834314	5-6-8-10-12 DIAMANTBORSETT PRO-FIT	STK	1
9834714	DIAMANTBORSET 7DL 3X5,3X6,1X8 F/TØRRBOR	SET	1
<b>DIAMANTHULLSAG, WARECO</b>			
9834269	18 DIAMANTHULLSAG 8MM PRO-FIT	STK	1
9834271	22 DIAMANTHULLSAG 8MM PRO-FIT	STK	1
9834272	25 DIAMANTHULLSAG 10MM PRO-FIT	STK	1
9834273	32 DIAMANTHULLSAG 10MM PRO-FIT	STK	1
9834285	35 DIAMANTHULLSAG 10MM PRO-FIT	STK	1
9834292	55 DIAMANTHULLSAG 10MM PRO-FIT	STK	1
9834295	57 DIAMANTHULLSAG 10MM PRO-FIT	STK	1
9834298	68 DIAMANTHULLSAG 10MM PRO-FIT	STK	1
9834304	76 DIAMANTHULLSAG 10MM PRO-FIT	STK	1
9834308	110 DIAMANTHULLSAG 10MM PRO-FIT	STK	1
9834317	54 DIAMANTHULLSAG 10MM PRO-FIT	STK	1
9834318	73 DIAMANTHULLSAG 10MM PRO-FIT	STK	1
9834319	83 DIAMANTHULLSAG 10MM PRO-FIT	STK	1
9834412	120 DIAMANTHULLSAG 10MM PRO-FIT	STK	1
<b>BETONGHULLSAG, WARECO</b>			
9838658	82 PROFIT BETONG HULLSAG DYBDE 58	STK	1
9838665	127 PROFIT BETONG HULLSAG DYBDE 58	STK	1
<b>TELESKOPMAGNET, WARECO</b>			
9834245	TELESKOPMAGNET STOR 2,5KG 136-645 TECOS	STK	1



NRF NR	BESKRIVELSE	ENHET	PAKNING
9834247	TELESKOPMAGNET LITEN 0,5KG 127-637 TECOS	STK	1
<b>SENERBOR, WARECO</b>			
 9834315	8 SENTERBOR FOR DIAMANTHULLSAG PRO-FIT	STK	1
9834413	10 SENTERBOR FOR DIAMANTHULLSAG PRO-FIT	STK	1
9835547	SENERBOR F HULLSAG 14 30 DDH1	STK	1
9835551	SENERBOR F HULLS 32 210 DDH2	STK	1
<b>MURBOR, WARECO</b>			
 9835548	HSS-BOR F/HULLS. 14-30 DDH1MP PRO-FIT	STK	1
9835552	HSS-BOR F/HULLS. 32-330 DDH2MP PRO-FIT	STK	1
9835553	MURBOR F/HULS. 32-330 DDH2MPCT PRO-FIT	STK	1
<b>TORX, WARECO</b>			
9834896	T9-40 TORX FOLDESETT	STK	1
<b>UNBRAKO, WARECO</b>			
 9834803	UNBRAKOSETT BONDHUS BLX 9 1,5-10	STK	1
9834806	UNBRAKOSETT BONDHUS BLX13 0,05-3/8	STK	1
9834886	5/64-1/4 UMBRAKO FOLDESETT	STK	1
<b>KOMBINØKKEL, WARECO</b>			
 9834533	10 KOMBINØKKEL TECOS	STK	1
9834536	13 KOMBINØKKEL TECOS	STK	1
9834538	15 KOMBINØKKEL TECOS	STK	1
9834547	19 KOMBINØKKEL TECOS	STK	1
9834551	22 KOMBINØKKEL TECOS	STK	1
9834553	24 KOMBINØKKEL TECOS	STK	1
9834559	30 KOMBINØKKEL TECOS	STK	1
<b>MÅLEBÅND, WARECO</b>			
 9834581	MÅLEBÅND 3M INDEX FIBER	STK	1
9834582	MÅLEBÅND 5M INDEX FIBER	STK	1
9834584	MÅLEBÅND 30M INDEX FIBER	STK	1
<b>KRITT, WARECO</b>			
 9836236	30 M KRITTSNOR HERDET KROK TECOS MAGNESIUM HUS	STK	1
9836238	250 G KRITT BLÅ	STK	1
9836239	250 G KRITT RØD	STK	1
<b>VATER, WARECO</b>			
 9834643	40 VATER M/MAGNET TECOS HD OPTICAL VIAL 2 LIBELLER	STK	1
9834644	60 VATER TECOS SD OPTICAL VIAL 3 LIBELLER	STK	1
9834645	120 VATER TECOS HD OPTICAL VIAL 3 LIBELLER	STK	1
9834941	25 TORPEDOVATER 3 LIBELLER EMPIRE	STK	1

NRF NR	BESKRIVELSE	ENHET	PAKNING
<b>SKYVELÆR, WARECO</b>			
9834585	SKYVELÆRE SAMSON 150	STK	1
9834586	SKYVELÆRE SAMSON DIGITAL 150	STK	1
<b>HOLDER, WARECO</b>			
9834627	PRO-FIT HOLDER DD1	STK	1
9835545	16-30 HOLDERSETT HM 8M HSS BOR PRO FIT DD1MP	STK	1
9835546	PRO-FIT HOLDER 32-330 HSS DD2MP	STK	1
9835554	HOLDER F HULLS 14-30 DDA1	STK	1
<b>WARECO, DIV. UTSTYR OG TILBEHØR</b>			
9834159	58 TELESKOPSPEIL RUNDT 316-616 TECOS	STK	1
9834205	RADIATORNØKKEL INKL SKRALLE	STK	1
9834372	12-13 LEDDDNØKKEL TECOS	STK	1
9834392	3,4,5,6,8 INSEX NØKKESETT M/HOLDER HEXPRO BONDHUS	STK	1
9834425	BORSETT 19 DEL 1-10 HSS-MET.BORSET TECOS	STK	1
9834442	KONSTRUKSJONSSETT DIAMANT/TORX/BØRR 14DL	STK	1
9834444	PIPE SETT VVS 9 DELER TECOS	STK	1
9834445	13 LANGPIPE L77 X 1/2 FLANKDRIVE TECOS	STK	1
9834447	1/2 LATMANNARM HEAVY DUTY 600MM TECOS	STK	1
9834648	LANGBITSSATS 19 BITS PH,PZ,TX HEX T-B019	SET	1
9834722	BORSETT 19 DEL 1-10 HSS GOLD TURBO	SET	1
9834879	3X10 FOLDESETT	STK	1
9835555	PRO-FIT ADAPTER DDA2 TIL HM+BI 32-330	STK	1
<b>PUMPER OG TILBEHØR</b>			
<b>LENSEPUMPE, MAKITA</b>			
9829138	LENSEPUMPE PF0410 140 L/MIN MAKITA M/VIPPE 400W 10 M	STK	1
9829139	LENSEPUMPE PF1110 MAKS 250 L/MIN MAKITA M/VIPPE FOR	STK	1
<b>KONDENSPUMPE, SANICONDENS</b>			
6201757	SANICONDENS PRO F/KONDENSVANN	STK	1
<b>LENSEPUMPE, INTEC</b>			
9001209	185/358 LENSEPUMPE HS2 4S 53 M/10M INTEC	STK	1
9001211	184/424 LENSEPUMPE HS2.75S 52 M/10M	STK	1
9060007	1 BSP EASYBOX TRYKKØKNI.AUTOMAT 0,9KW INTEC 1X230V/5	STK	1
9060008	317/454 LENSEPUMPE HS3.75SL-52 10M KABEL 0,75KW 1X23	STK	1
<b>TAPPEVANNSPUMPE, WILO</b>			
9003515	SIRK.PUMPE STAR-Z-NOVA F/TAPPEVANN 230V	STK	1
<b>SIRKULASJONSPUMPE, WILO</b>			
9006703	YONOS PICO 25/1-4 -180 HØYEFFEKTIV	STK	1



NRF NR	BESKRIVELSE	ENHET	PAKNING
9006707	YONOS PICO 25/1-6 - 180 HØYEFFEKTIV	STK	1
9006711	YONOS PICO 25/1-8 - 180 HØYEFFEKTIV	STK	1
9006719	25/1-6-180 STRATOS PICO SIRK.PUMPE HØYEF	STK	1
9006976	RP 1 SIRK.PUMPE 25/0,5-6 STRATOS MAXO SMART VÅTLØPER	STK	1
9006977	RP 1 SIRK.PUMPE 25/0,5-8 STRATOS MAXO SMART VÅTLØPER	STK	1
9006978	RP 1 SIRK.PUMPE 25/0,5-10 STRATOS MAXO SMART VÅTLØPE	STK	1
9006985	RP 11/4 SIRK.PUMPE 30/0,5-12 STRATOS MAXO SMART VÅTL	STK	1
<b>LENSEPUMPER, WILO</b>			
9023161	LENSEPUMPE M/VIPPE TM32/7	STK	1
9023163	TMW32/8 LENSEPUMPE 1X230V M/VIPPE	STK	1
9023167	TMW32/11HD LENSEPUMPE 1X230V M/VIPPE	STK	1
<b>WILO PUMPETILBEHØR</b>			
9004313	1 1/2X1 AVST VENTILUNION 2STK WILO	STK	1
9004314	2X1 1/4 AVST.VENT UNION DN30 PUMPETILBEH	STK	1
9004379	VARMEPAKKE 2 M/PUMPE/EKSP.KAR/MIKROB.UTS	STK	1
9004383	VARMEPAKKE 3 U/PUMPE M/EKSP.KAR/MIKROB.U	STK	1
9006683	2X1 1/4 UNIONSKOPLING WILO	STK	1
<b>SIRKULASJONSPUMPE, FLYGT</b>			
9019029	ECOCIRC S + 25-4/180 SIRK.PUMPE 1X230 V VÅTLØPER	STK	1
9019031	ECOSIRC M + 25-6/180 SIRK.PUMPE 1X230 V VÅTLØPER	STK	1
9019498	1 ECOCIRC XL 25-100 V.LØP SIRK.P 1 FASE	STK	1
9019999	1 1/4 ECOCIRC XL 32-100 RG V.LØP SIRK.P 1 FASE	STK	1
9020065	DN 32 ECOCIRC XL 32-120 F V.LØP SIRK.P 1 FASE	STK	1
9020068	DN 40 ECOCIRC XL 40-120 F V.LØP SIRK.P 1 FASE	STK	1
<b>LENSEPUMPER, FLYGT</b>			
9020337	5/4 LENSEPUMPE SXM3 GT 1-FAS M/FØLER	STK	1
9020364	SOS LENSEBOKS SXM2 1X230V 50HZ FLYGT	STK	1
9020516	1 1/2-1 UNIONSETT DN25	STK	1
9020519	1 1/2-1 UNION M/VENTIL DN25	STK	1
9020522	LENSEPUMPE READY 8S 1-FAS M/2 SL.ANSL	STK	1
9020523	5/4 LENSEPUMPE SXM2 1-FAS M/VIPPE	STK	1
9020525	5/4 LENSEPUMPE SXM3 1-FAS M/VIPPE	STK	1
9020529	5/4 LENSEPUMPE SXM7 1-FAS M/VIPPE	STK	1
9020542	1 TR.BRYTER SETT F/WELLMATE RØR TR.BRYT MANO/SIKKERH	STK	1
9020633	NF 5 VIPPE M/10M KABEL	STK	1
<b>TAPPEVANNSPUMPE, FLYGT</b>			
9020798	ECOSIRK PRO 15-1/65B TAPPEV.PUMPE 1X230V	STK	1
9020805	ECOSIRC PRO 15-3/65 TAPPEV.PUMPE 1X230V	STK	1
<b>READY SOS KIT KASSE M/ PUMPE, FLYGT</b>			
9020313	READY 4 SOS KIT KASSE M PUMPE OG TILBE 20MTR SLANGE	STK	1



NRF NR	BESKRIVELSE	ENHET	PAKNING
9020315	READY 8S SOS KIT KASSE M PUMPE OG TILBE 20MTR SLANGE	STK	1
<b>GRUNNV. PUMPE, FLYGT</b>			
9020531	DXM 35-5 GRUNNV.PUMP 1-FAS ANSL R40	STK	1
9020532	DXM 50-7 1-FAS GRUNNV.PUMP M/VIPPE	STK	1
9020533	DLM 50-11 1-FAS GRUNNV.PUMP M/VIPPE	STK	1
<b>KVERNPUMPE COMPIT, FLYGT</b>			
9022213	PUMPESTASJON COMPIT 901PE M/DXG PLUS 3-F KVERNPUMPE	STK	1
<b>FLYGT DIV. UTSTYR TIL PUMPER</b>			
9020516	1 1/2-1 UNIONSETT DN25	STK	1
9020519	1 1/2-1 UNION M/VENTIL DN25	STK	1
9020542	1 TR.BRYTER SETT F/WELLMATE RØR TR.BRYT MANO/SIKKERH	STK	1
9020633	NF 5 VIPPE M/10M KABEL	STK	1
9021278	NIVÅVIPPE ENM 10 M/6M KABEL	STK	1
9021279	NIVÅVIPPE ENM 10 M/13M KABEL	STK	1
9021281	ALARMBOKS ELB BATTERIDREVEN M LYS OG LYD	STK	1
9021282	NIVÅVIPPE NF5 M/5M KABEL	STK	1
9021283	MOTVEKT TIL NF 5 VIPPE	STK	1
<b>PUMPEAUTOMAT</b>			
9038023	PUMPEAUTOMAT MED 22L TANK	STK	1
9038024	PUMPEAUTOMAT MED 60L TANK	STK	1
<b>GRUNDFOS VERTIKALE OG HORIZONTAL PUMPER</b>			
9040011	SCALA2 3-45 SELVSUGENDE PUMPEAUTOMAT MED KONSTANTTRY	STK	1
9040042	JP 5-48 PT-H 1X230V 50HZ M/20L TANK	STK	1
9040044	JP 4-47 PT-H 1X230V 50HZ M/20L TANK	STK	1
9040046	JP 4-47 1X230V 50HZ HORIZONTAL JETPUMPE	STK	1
<b>DYKKPUMPE, GRUNDFOS</b>			
9040655	SP2A-23 DYKKPUMPE 1,1KW 3X230V	STK	1
9040851	1 1/4X3/4 UNIONSETT M/AVST INNV.GJ MESS.	SET	1
9040852	1 1/2X1 UNIONSETT M/AVST MESSING	SET	1
9041347	KONSTANT TRYKKPKAKKE F/SQE	STK	1
9041352	1 1/4 DYKKPUMPE SQE 2-70 GRUNDFOS	STK	1
9041353	1 1/4 DYKKPUMPE SQE 2-85	STK	1
9041354	SQE2-100 DYKKPUMPE 3 1X230V	STK	1
<b>LENSEPUMPER, GRUNDFOS</b>			
9040752	KP 150 A-1 1-FAS 220 V SENKBAR LENSEPUMP	STK	1
9040754	KP 250 1A SENKBAR LENSEPUMPE MED NIVÅ VIPPE AUT STAR	STK	1
9040795	MULTIBOKS B-CC7 KOMPLETT M/LENSEPUMPE 15M SLANGE	STK	1





NRF NR	BESKRIVELSE	ENHET	PAKNING
<b>SIRKULASJONSPUMPE, GRUNDFOS</b>			
9042325	MAGNA3 25-40 180 SIRK.PUMPE	STK	1
9042326	MAGNA3 25-60 180 SIRK.PUMPE	STK	1
9042327	MAGNA3 25-80 180 1X230V EUP-KLAR SIRK.P ENKEL VÅTLØP	STK	1
9042328	MAGNA3 25-100 180 SIRK.PUMPE	STK	1
9042334	MAGNA3 32-100 180 SIRK.PUMPE	STK	1
9042355	MAGNA3 25-80N TAPPEVANNSPUMPE	STK	1
9042388	ALPHA1 20-45 N 150	STK	1
9042657	MAGNA3 32-120 F SIRK.PUMPE PN6/10	STK	1
9042659	MAGNA3 40-80 SIRK.PUMPE PN6/10	STK	1
9042662	MAGNA3 40-120 F SIRK.PUMPE PN6/10	STK	1
9042663	MAGNA3 40-150 F PN6/10	STK	1
9042675	MAGNA3 50-120 F SIRK.PUMPE PN6/10	STK	1
9042691	MAGNA3 65-120 F SIRK.PUMPE PN6/10	STK	1
9042754	MAGNA3 D 32-120 F SIRK.PUMPE PN6/10	STK	1
9043117	ALPHA1 25-40 130 SIRK.PUMPE GRUNDFOS	STK	1
9043119	ALPHA1 25-60 130 SIRK.PUMPE GRUNDFOS	STK	1
9043122	ALPHA1 25-40 180 SIRK.PUMPE GRUNDFOS	STK	1
9043124	ALPHA1 25-60 180 SIRK.PUMPE GRUNDFOS	STK	1
9043137	ALPHA1 25-60 180 SIRK.PUMPE GRUNDFOS	STK	1
9043148	ALPHA2 25-40 180 SIRK.PUMPE GRUNDFOS	STK	1
9043152	ALPHA2 25-60 180 SIRK.PUMPE GRUNDFOS	STK	1
9043153	ALPHA2 25-80 180 SIRK.PUMPE GRUNDFOS	STK	1
9043167	ALPHA2 25-80 180 SIRK.PUMPE GRUNDFOS	STK	1
9043175	ALPHA3 15-80 130 SIRK.PUMPE GRUNDFOS	STK	1
9043179	ALPHA3 25-40 180 SIRK.PUMPE GRUNDFOS	STK	1
9043181	ALPHA3 25-60 180 SIRK.PUMPE GRUNDFOS	STK	1
9043182	ALPHA3 25-80 180 SIRK.PUMPE GRUNDFOS	STK	1
<b>PUMPEKUM, GRUNDFOS</b>			
9045143	PUST 04.20 M/1 STK KP250A1	STK	1
9045144	PUST 06.20M 1 STK SEG 40.12 1X230V AUTOADAPT KOMP M/	STK	1
9045177	NIVÅVIPPE M/10M KABEL	STK	1
9045395	ALARMLAMPE M/DIODELYS	STK	1
9045711	SOLOLIFT2 C3 AVL.AUTOM SERV/DUSJ/KJØKKEN	STK	1
9045712	SOLOLIFT 2 CWC3 AVL.AUTOM INNBYGG.MODUL TOALET/DUSJ	STK	1
9045713	SOLOLIFT 2 D2 AVL.AUT DUSJ/SERV 1X230V	STK	1
9045714	SOLOLIFT 2 WC1 AVLØPSAUTOMAT 1X230V	STK	1
9045715	SOLOLIFT2 WC3 AVLØPSAUTOM. WC/DUSJ/SERV.	STK	1
<b>SENKBAR LENSEPUMPE, GRUNDFOS</b>			
9045607	AP 12.40.06.A1 LENSEPUMPE M/NIVÅKONTROLL SENKBAR PUM	STK	1
<b>GRUNDFOS PUMPER, DIV. TILBEHØR</b>			
9040844	UNIONSETT F/UP25/TP25 1 TILBEH. GRUNDFOS	SET	1
9040845	1 1/2X1 UNIONSETT MESSING DN25	STK	1

NRF NR	BESKRIVELSE	ENHET	PAKNING
9040846	2X1 1/4 UNIONSETT ST.JERN DN32	STK	1
9040847	2X1 1/4 UNIONSETT MESSING DN32	STK	1
9040848	1 1/4X3/4 UNIONSETT MESSING	SET	1
9040929	ALPHA READER MI401 GRUNDFOS	STK	1
9040942	1,5 FLENSESETT 2 STK F/UM S UP S 36M BOLTER OG PAKN	STK	1
9041011	80X80X8 NOVIBRA GUMMIKLOSSER	STK	1
9041013	STIKK-PLUGG EL-ANSLUTN. F/UPS GRUNDFOS (ALARMFORBERE	STK	1
9041583	KABEL F/DYKKPUMPE SQ 2X1,5MM	MTR	1
9041585	KABEL F/DYKKPUMPE SQ 2,5	MTR	1
9041595	SKJØTESETT F/PUMP SQ GRUNDFOS	STK	1
9041622	1 BÆREJERN F/4/6 BOREHULL F/32 RØR	STK	1
9041627	6 BRØNNHATT F/4/6 BOREHULL	STK	1
9041667	TRYKKBRYTER 1/2 2-6,0 BAR	STK	1
<b>PUMPESTASJONER</b>			
9046022	SANICUBIC 1 WP NM	STK	1
<b>TRYKKTANKER</b>			
<b>MEMBRANTANKER</b>			
8402231	12 AIRFIX STØTPUTE PN10 M/B2 BRAKETT FOR FORBRUKSVAN	STK	1
8402861	12 MEMBRANTANK 3/4 UTV 16 BAR	STK	1
8402887	MONT SETT F/MEMBR TANK GL FIBER	STK	1
<b>TRYKKTANK WELLMATE</b>			
9020534	60L WELLMATE TRYKKTANK	STK	1
9020535	75L WELLMATE TRYKKTANK	STK	1
9020536	120L WELLMATE TRYKKTANK	STK	1
9020537	180L WELLMATE TRYKKTANK	STK	1
<b>TRYKKTANK SGP</b>			
8400945	18 TRYKKTANK REFIX C-DE 3/4 10 BAR	STK	1
8400947	35 TRYKKTANK REFIX C-DE 3/4 10 BAR	STK	1
<b>TRYKKTANK GRUNDFOS</b>			
9100153	TRYKKTANK C2B 100 LITER GRUNDFOS	STK	1
<b>TRYKKTANK REFLEX</b>			
9100622	12 TRYKKTANK F/FORBR.VANN REFLEX DE	STK	1
9100623	18 TRYKKTANK F/FORBR VANN REFLEX DE	STK	1
9100624	25 TRYKKTANK F/FORBR VANN REFLEX DE	STK	1
9100662	60 TRYKKTANK F/FORBR VANN REFLEX DE	STK	1
9100663	80 TRYKKTANK F/FORBR VANN REFLEX DE	STK	1



NRF NR	BESKRIVELSE	ENHET	PAKNING
<b>HÅNDPUMPER</b>			
<b>HÅNDPUMPER</b>			
9000502	1 NIRA PUMPE NR 6 B	STK	1
<b>EJEKTORER, TRYKKBRYTERE, PUMPESPISS</b>			
<b>DANFOSS TILBEHØR</b>			
9007411	1/2 INNV RG 2-6 BAR	STK	1
9007412	1/2 TRYKKBRYTER 4-12 BAR DANFOS	STK	1
9007413	1/2 TRYKKBRYTER 2-6 BAR DANFOS	STK	1
<b>BUNNVENTILER OG MELLOMVENTILER</b>			
<b>GUMMIKULE F/MELLOMVENTIL OG BUNNSIL</b>			
9101225	3/4 BUNNSIL RUSTFRI SYLINDRISK	STK	1
9101226	1 BUNNSIL RUSTFRI SYLINDRISK	STK	1
9101227	1 1/4 BUNNSIL RUSTFRI SYLINDRISK	STK	1
<b>BRANNMATERIELL</b>			
<b>BRANNAKRYL</b>			
9201351	310 BRANNAKRYL TIL FUGING OG TETTING	STK	1
<b>MINERALULL</b>			
9201355	101 MINERALULL BLISTER F/BRANNTETNING	STK	1
<b>PULVERSLOKKER, BRANNAPPARAT</b>			
9202156	NORDIC P6NS 43A 233B C PULVERSLOKKER	STK	1
<b>PULVER TRYKKLADET, NOHA</b>			
9215472	P6G ABC NR 410 122 TRYKKLADET PULVER	STK	1
<b>BRANNSTENDER</b>			
9835938	BRANNSTENDER ENKEL LÅS 1 NOR	STK	1
9835942	BRANNSTENDER DOBBEL LÅS 1 NOR	STK	1
<b>STRÅLERØR</b>			
9836336	2 STRÅLERØR MULTIFIRE V-10	STK	1
<b>STORZKUPLING, GROVE- KNUITSEN</b>			
9836006	2 1/2 UTV GJ STORZKUPLING B AL	STK	1
9836007	2 1/2 INNV GJ STORZKUPLING B AL	STK	1



NRF NR	BESKRIVELSE	ENHET	PAKNING
9836008	2 1/2 SL.HALS STORZKUPLING B AL	STK	1
9836009	BLINDLOKK F/STORZ B AL	STK	1
9836011	OVERGANG STORZ B-C	STK	1
<b>NORKUPLING, GROVE-KNUTSEN</b>			
9835904	2 SL.HALS NORKUPLING AL LÅS 1	STK	1
9835905	2 1/2 SL.HALS NORKUPLING AL LÅS 1	STK	1
9835913	1 1/2 UTV. GJ. NORKUPLING AL. LÅS 1	STK	1
9835914	2 UTV.GJ NORKUPLING AL LÅS 1	STK	1
9835915	2 1/2 UTV.GJ NORKUPLING AL LÅS 1	STK	1
9835924	2 INNV.GJ NORKUPLING AL LÅS 1	STK	1
9835925	2 1/2 INNV.GJ NORKUPLING AL LÅS 1	STK	1
9835932	BLINDLOKK F/ NORKUPLING LÅS 1	STK	1
<b>BRANNSLANGER</b>			
9202401	HUSBRANNSLANGE BTK 200 20MX1/2 M/TILKOBL. 3/4 MESS.	STK	1
9210504	13X22 HUSBR.SLANGE 155001 NOHA	STK	1
9835956	2 GUARDMAN BRANSLANGE 20M	STK	1
9835961	2 1/2 GUARDMAN BRANSLANGE 20M	STK	1
<b>BRANNSLANGE SKILT</b>			
9210114	15X15 SKILT BRANNSLANGER	STK	1
9210119	20X20 PLOGSKILT BRANNSLANGER	STK	1
9210121	15X15 PLOGSKILT BRANNSLANGER	STK	1
9210122	20X20 PLOGSKILT BRANNSLUKKER	STK	1
9210123	15X15 PLOGSKILT BRANNSLUKKER	STK	1
<b>BRANNPOST NOHA</b>			
9215552	TYPE 1/175 M/19X25 SL NOHA	STK	1
9215553	TYPE 1/175 M/19X30 SL	STK	1
9215622	3/110 M/19X25 SL NOHA	STK	1
9215623	3/110 M/19X30 SL NOHA	STK	1
9215628	3/200 M/25X25 SL NOHA	STK	1
9215629	3/200 M/25X30 SL NOHA	STK	1
9215632	3/160 M/19X25 SL NOHA	STK	1
9215633	3/160 M/19X30 SL NOHA	STK	1
9215935	RAMME F/INNFELLING 200 NOHA	STK	1
9215951	EI 60 INNBYGGINGSKASSE F/SKAP	STK	1
<b>GLAVA AKRYL FUGEMASSE FOR BR. TETNING</b>			
9406302	310 GLAVA AKRYL FUGEMASSE BR.TETTING	STK	1
<b>GLAVA BRANNMASSE</b>			
9406303	GLAVA BRANNMASSE A 20L FS GPS	STK	1
9406304	GLAVA BRANNMASSE GPG A 10L FS	STK	1



NRF NR	BESKRIVELSE	ENHET	PAKNING
<b>GLAVA BRANNPÅKNING</b>			
9406305	50X18000 GLAVA BRANNPÅKNING PÅ RULL	STK	1
<b>GLAVA RØRMANSJETT</b>			
9406314	50 RØRMANSJETT GLAVA	STK	1
9406316	75 RØRMANSJETT GLAVA	STK	1
9406318	110 RØRMANSJETT GLAVA	STK	1
<b>SLANGEKLEMMER</b>			
<b>SLANGEKLEMMER SYREFAST, PARI</b>			
9308506	50-60 PARI SLANGEKLEMME SYREFAST PC 25	STK	1
9308507	60-70 PARI SLANGEKLEMME SYREFAST PC 25	STK	1
9308508	70-80 PARI SLANGEKLEMME SYREFAST PC 25	STK	1
<b>SLANGEKLEMME SYREFAST, ABA</b>			
9308142	8-14 SLANGEKLEMME SYREFAST ABA	STK	1
9308144	11-17 SLANGEKLEMME SYREFAST ABA	STK	1
9308146	13-20 SLANGEKLEMME SYREFAST ABA	STK	1
9308148	15-24 SLANGEKLEMME SYREFAST ABA	STK	1
9308151	19-28 SLANGEKLEMME SYREFAST ABA	STK	1
9308153	22-32 SLANGEKLEMME SYREFAST ABA	STK	1
9308155	26-38 SLANGEKLEMME SYREFAST ABA	STK	1
9308157	32-44 SLANGEKLEMME SYREFAST ABA	STK	1
9308159	38-50 SLANGEKLEMME SYREFAST ABA	STK	1
9308162	44-56 SLANGEKLEMME SYREFAST ABA	STK	1
9308164	50-65 SLANGEKLEMME SYREFAST ABA	STK	1
9308166	58-75 SLANGEKLEMME SYREFAST ABA	STK	1
9308168	68-85 SLANGEKLEMME SYREFAST ABA	STK	1
9308171	77-95 SLANGEKLEMME SYREFAST ABA	STK	1
9308173	87-112 SLANGEKLEMME SYREFAST ABA	STK	1
9308175	104-138 SLANGEKLEMME SYREFAST ABA	STK	1
<b>SLANGEKLEMME, ABA</b>			
9308205	8-14 SLANGEKLEMME ABA	STK	1
9308207	11-17 SLANGEKLEMME ABA	STK	1
9308209	13-20 SLANGEKLEMME ABA	STK	1
9308213	15-24 SLANGEKLEMME ABA	STK	1
9308216	19-28 SLANGEKLEMME ABA	STK	1
9308219	22-32 SLANGEKLEMME ABA	STK	1
9308223	26-38 SLANGEKLEMME ABA	STK	1
9308229	32-44 SLANGEKLEMME ABA	STK	1
9308233	38-50 SLANGEKLEMME ABA	STK	1
9308236	44-56 SLANGEKLEMME ABA	STK	1
9308239	50-65 SLANGEKLEMME ABA	STK	1



NRF NR	BESKRIVELSE	ENHET	PAKNING
9308243	58-75 SLANGEKLEMME ABA	STK	1
9308246	68-85 SLANGEKLEMME ABA	STK	1
9308253	87-112 SLANGEKLEMME ABA	STK	1
9308256	104-138 SLANGEKLEMME ABA	STK	1
<b>TRYKKLUFTARMATUR</b>			
<b>TRYKKLUFTKOBLING</b>			
9252792	1/4 ESAFE TRYKKLUFTKOBLING SL.NIP 310 CEJN	STK	1
9252795	3/8 ESAFE TRYKKLUFTKOBLING SL.NIP 310 CEJN	STK	1
9252796	1/2 ESAFE TRYKKLUFTKOBLING SL.NIP 310 CEJN	STK	1
9252797	1/4 ESAFE TRYKKLUFTKOBLING UTV.GJ 310 CEJN	STK	1
9252798	3/8 ESAFE TRYKKLUFTKOBLING UTV.GJ 310 CEJN	STK	1
9252799	1/2 ESAFE TRYKKLUFTKOBLING UTV.GJ 310 CEJN	STK	1
9252801	1/4 ESAFE TRYKKLUFTKOBLING INNV.GJ 310 CEJN	STK	1
9252802	3/8 ESAFE TRYKKLUFTKOBLING INNV.GJ 310 CEJN	STK	1
9252803	1/2 ESAFE TRYKKLUFTKOBLING INNV.GJ 310 CEJN	STK	1
<b>BLÅSEPISTOL</b>			
9252791	1/4 BLÅSEPISTOL INNV.GJ 208 CEJN	STK	1
<b>TRYKKLUFTNIPPEL</b>			
9252811	1/4 TRYKKLUFTNIPPEL SL.STUSS 310 CEJN	STK	1
9252813	3/8 TRYKKLUFTNIPPEL SL.STUSS 310 CEJN	STK	1
9252814	1/2 TRYKKLUFTNIPPEL SL.STUSS 310 CEJN	STK	1
9252819	1/4 TRYKKLUFTNIPPEL UTV.GJ SERIE 310 CEJN	STK	1
9252821	3/8 TRYKKLUFTNIPPEL UTV.GJ SERIE 310 CEJN	STK	1
9252822	1/4 TRYKKLUFTNIPPEL INNV.GJ SERIE 310 CEJN	STK	1
9252823	3/8 TRYKKLUFTNIPPEL INNV.GJ SERIE 310 CEJN	STK	1
<b>SLANGESETT</b>			
9252827	SLANGESETT TRYKKL M/ 4M SPIRALSLANGE OG ESAFE KOBLIN	STK	1
9252829	10M TRYKKLUFTSLANGE KUPLET MED eSAFE	STK	1
<b>KLOKUPL.</b>			
9252937	3/4 KLOKUPLING SLANGESTUSS	STK	1
9252938	1 KLOKUPLING SLANGESTUSS	STK	1
9252952	1 KLOKUPL. INNV.GJ. DIN 3489	STK	1
9252953	1 1/4 KLOKUPL. INNV.GJ. DIN 3489	STK	1
<b>VANNING OG RENGJØRINGSMATERIELL</b>			
<b>GARDENA TRYKKSPRØYTE</b>			
9312376	VEGGSTATIV FOR WATERWHEEL XL FISKARS	STK	1

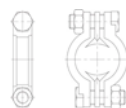

NRF NR	BESKRIVELSE	ENHET	PAKNING
9312407	3/4 VANNSLANGE Q4 20 M FISKARS	STK	1
<b>SLANGEHOLDER</b>			
9313515	SLANGEHOLDER PULVERLAKKERT STÅL F/25M 1/2 SLANGE	STK	1
<b>HURTIGKOBLING FOR GARDENA HAGEVANNING</b>			
9312113	1/2 COMFORT HURTIGKOBLING STOP FISKARS	STK	1
9312413	1/2-5/8 COMFORT HURTIGKOBLING FISKARS	STK	1
9312414	3/4 COMFORT HURTIGKOBLING FISKARS	STK	1
9312416	3/4 COMFORT HURTIGKOBLING STOP FISKARS	STK	1
<b>WATERWHEEL, GARDENA</b>			
9312372	13 WATERWHEEL M SLANGETROM. 20M FISKARS	STK	1
9312374	WATERWHEEL AUTO XL 20+5M FISKARS	STK	1
9312375	WATERWHEEL AUTOM XL M/HJUL 20+7M FISKARS	STK	1
<b>VANNSLANGE, FISKARS</b>			
9312399	1/2 VANNSLANGE Q3 30 M FISKARS	STK	1
9312406	3/4 VANNSLANGE Q3 20 M FISKARS	STK	1
<b>SLANGEREPL., FISKARS</b>			
9312099	1/2 COMFORT SLANGEREPL. STYKKE FISKARS	STK	1
9312411	3/4 COMFORT SLANGEREPL. STYKKE FISKARS	STK	1
<b>STARTSETT VANNING, FISKARS</b>			
9312417	SOLID STARTSETT FISKARS	STK	1
9312418	COMFORT STARTSETT FISKARS	STK	1
<b>KRANADAPTER, FISKARS</b>			
9312419	COMFORT KRANADAPTER MULTI FISKARS	STK	1
9312421	FIBERCOMP KRANADAPTER MULTI FISKARS	STK	1
9312422	1/2 COMFORT KRANADAP M/UTV. GJ. FISKARS	STK	1
9312423	2-VEIS KRANAD. M/ON-OFF BRYTER FISKARS	STK	1
9312424	KRANAD INN DØR M22X1 M24X1 FISKARS	STK	1
<b>SKJØTESTYKKE SLANGE, FISKARS</b>			
9312425	COMFORT SKJØTESTYKKE FISKARS	STK	1
<b>Y- KOBLING HAGESLANGE, FISKARS</b>			
9312426	COMFORT 3-VEIS Y KOBLING FISKARS	STK	1
<b>HAGESPREDER, FISKARS</b>			
9312395	HAGESPREDER FIRKANTET METALL FISKARS	STK	1
<b>COLORTAP HURTIGKOBLING</b>			
9314215	COLORTAP 311B 3/4 HURTIGKOBLING F/KRAN HAN MED INNV.	STK	1



NRF NR	BESKRIVELSE	ENHET	PAKNING
9314233	COLORTAP 330B 1/2x12-15 HURTIGKOBLING	STK	1
9314235	COLORTAP 331B 3/4X16-19 HURTIGKOBLING	STK	1
9314238	COLORTAP 334B 3/4 HURTIGKOBLING F/KRAN HUN MED INNV.	STK	1
9314293	COLORTAP 466B 3/4 2 DELT STENGEVENT M/UT.GJ	STK	1
<b>COLORTAP TAPPEKRAN</b>			
9314287	COLORTAP 455B 2 VEIS-TAPPEKR 3/4 TILSL	STK	1
<b>COLORTAP STRÅLEPISTOL</b>			
9314302	COLORTAP 416B STRÅLEPISTOL M/JUSTERBAR STRÅLE OG GUM	STK	1
<b>ISOLASJONSMATERIELL</b>			
<b>SUGEMATTER SUCK- IT</b>			
9400521	35X35X0,7 SUCK-IT SUGEMATTER	STK	1
<b>VVS TAPE, GLAVA</b>			
9403703	50X50 GLAVA VVS TAPE	STK	1
9403706	50X50 GLAVA TAPE 101-50F	STK	1
<b>TAPELOCK RØRSKÅL, GLAVA</b>			
9403545	76/50 TAPELOCK RØRSKÅL L1200 GLAVA	MTR	1.2
<b>GLAVA STANDARDKNIV</b>			
9405501	GLAVA STANDARDKNIV	STK	1
<b>GLAVA SORT PVC TAPE</b>			
9405505	30X33 SORT PVC TAPE	RUL	1
<b>GLAVA ISOLASJONSPLUGG</b>			
9405532	ISOLASJONSPLUGG IZ, L=110 D=8	STK	1
9405533	ISOLASJONSPLUGG IZ L=130	STK	1
<b>RØRMANSJETT, GLAVA</b>			
9406314	50 RØRMANSJETT GLAVA	STK	1
9406316	75 RØRMANSJETT GLAVA	STK	1
9406318	110 RØRMANSJETT GLAVA	STK	1
<b>STYROFOAM ISOLASJON</b>			
9406104	50X585X1185 STYROFOAM 250 SL-A-N	M2	0.69
<b>PLASTMANTLING AV RØRISOLASJON</b>			
9407861	STIFTER F/ISOPLUS POSE A 1000	STK	1
9407863	BINDTRÅD GLV.SPOLET PÅ PINNE	STK	1
9407864	FESTEVERTØY KOMBI F/ ISOPLUS	STK	1





NRF NR	BESKRIVELSE	ENHET	PAKNING
<b>ARMACELL RØRISOLASJON, RØRSKÅL MINERAL</b>			
9410222	18X20X1000 ARMACELL RØRSKÅL MINERALULL	STK	1
9410224	28X20X1000 ARMACELL RØRSKÅL MINERALULL	STK	1
9410226	42X20X1000 ARMACELL RØRSKÅL MINERALULL	STK	1
9410234	18X30X1000 ARMACELL RØRSKÅL MINERALULL	STK	1
9410239	48X30X1000 ARMACELL RØRSKÅL MINERALULL	STK	1
9410254	89X40X1000 ARMACELL RØRSKÅL MINERALULL	STK	1
9410259	89X50X1000 ARMACELL RØRSKÅL MINERALULL	STK	1
9413106	48X20X1200 SECTION RØRSKÅL PAROC ALUCOAT	MTR	1.2
<b>ARMACELL RØRISOLASJON, RØRSKÅL ALUCOAT</b>			
9413114	42X30X1200 SECTION RØRSKÅL PAROC ALUCOAT	MTR	1
9413116	54X30X1200 SECTION RØRSKÅL PAROC ALUCOAT	MTR	1.2
9413117	60X30X1200 SECTION RØRSKÅL PAROC ALUCOAT	MTR	1.2
9413121	76X30X1200 SECTION RØRSKÅL PAROC ALUCOAT	MTR	1.2
9413122	89X30X1200 SECTION RØRSKÅL PAROC ALUCOAT	MTR	1.2
9413124	114X30X1200 SECTION RØRSKÅL PAROC ALUCOAT	MTR	1.2
9413136	60X40X1200 SECTION RØRSKÅL PAROC ALUCOAT	MTR	1.2
9413139	76X40X1200 SECTION RØRSKÅL PAROC ALUCOAT	MTR	1.2
9413141	89X40X1200 SECTION RØRSKÅL PAROC ALUCOAT	MTR	1.2
9413161	89X50X1200 SECTION RØRSKÅL PAROC ALUCOAT	MTR	1.2
<b>ARMACELL RØRISOLASJON, COMBI RØRSKÅL, ALUCOAT</b>			
9413229	12-18X20X1200 COMBI RØRSKÅL PAROC ALUCOAT	MTR	1.2
9413231	22-28X20X1200 COMBI RØRSKÅL PAROC ALUCOAT	MTR	1.2
9413232	32-38X20X1200 COMBI RØRSKÅL PAROC ALUCOAT	MTR	1.2
9413234	12-18X30X1200 COMBI RØRSKÅL PAROC ALUCOAT	MTR	1.2
9413235	22-28X30X1200 COMBI RØRSKÅL PAROC ALUCOAT	MTR	1.2
9413236	32-38X30X1200 COMBI RØRSKÅL PAROC ALUCOAT	MTR	1.2
9413237	42-48X30X1200 COMBI RØRSKÅL PAROC ALUCOAT	MTR	1.2
<b>VINTERMATTE, PAROC</b>			
9414571	4,185M2 PAROC VINTERMATTE XGF 003 3100x1350x50	STK	1
<b>GLAVAFLEX SLANGE</b>			
9417107	114X13X2000 CONEL FLEX EL SLANGE SELVKL.	MTR	2
<b>GLAVAFLEX LIM M/ PENSEL</b>			
9416618	GLAVAFLEX LIM M/PENSEL 0,26L / 220GR	STK	1
<b>GLAVAFLEX PLATE</b>			
9416621	GLAVAFLEX PLATE 13X800X1200	M2	1
<b>CONEL FLEX EL. SLANGE U/ LIM</b>			
9416921	22X6X2000 CONEL FLEX EL SLANGE UTEN LIM	MTR	2
9416924	42x6X2000 CONEL FLEX EL SLANGE UTEN LIM	MTR	2



NRF NR	BESKRIVELSE	ENHET	PAKNING
9416929	15X9X2000 CONEL FLEX EL SLANGE UTEN LIM	MTR	2
9416931	18X9X2000 CONEL FLEX EL SLANGE UTEN LIM	MTR	2
9416932	22X9X2000 CONEL FLEX EL SLANGE UTEN LIM	MTR	2
9416934	28X9X2000 CONEL FLEX EL SLANGE UTEN LIM	MTR	2
9416936	35X9X2000 CONEL FLEX EL SLANGE UTEN LIM	MTR	2
9416938	42X9X2000 CONEL FLEX EL SLANGE UTEN LIM	MTR	2
9416941	48X9X2000 CONEL FLEX EL SLANGE UTEN LIM	MTR	2
9416942	54X9X2000 CONEL FLEX EL SLANGE UTEN LIM	MTR	2
9416943	60X9X2000 CONEL FLEX EL SLANGE UTEN LIM	MTR	2
9416946	76X9X2000 CONEL FLEX EL SLANGE UTEN LIM	MTR	2
9416947	89X9X2000 CONEL FLEX EL SLANGE UTEN LIM	MTR	2
9416951	114X9X2000 CONEL FLEX EL SLANGE UTEN LIM	MTR	2
9416954	10X13X2000 CONEL FLEX EL SLANGE UTEN LIM	MTR	2
9416955	12X13X2000 CONEL FLEX EL SLANGE UTEN LIM	MTR	2
9416956	15X13X2000 CONEL FLEX EL SLANGE UTEN LIM	MTR	2
9416957	18X13X2000 CONEL FLEX EL SLANGE UTEN LIM	MTR	2
9416959	22X13X2000 CONEL FLEX EL SLANGE UTEN LIM	MTR	2
9416962	28X13X2000 CONEL FLEX EL SLANGE UTEN LIM	MTR	2
9416965	35X13X2000 CONEL FLEX EL SLANGE UTEN LIM	MTR	2
9416966	42X13X2000 CONEL FLEX EL SLANGE UTEN LIM	MTR	2
9416968	48X13X2000 CONEL FLEX EL SLANGE UTEN LIM	MTR	2
9416969	54X13X2000 CONEL FLEX EL SLANGE UTEN LIM	MTR	2
9416972	60X13X2000 CONEL FLEX EL SLANGE UTEN LIM	MTR	2
9416975	76X13X2000 CONEL FLEX EL SLANGE UTEN LIM	MTR	2
9416977	89X13X2000 CONEL FLEX EL SLANGE UTEN LIM	MTR	2
9416981	114X13X2000 CONEL FLEX EL SLANGE U/LIM	MTR	2
9416985	160X13X2000 CONEL FLEX EL SLANGE U/LIM	MTR	2
9416991	22X19X2000 CONEL FLEX EL SLANGE UTEN LIM	MTR	2
9416992	28X19X2000 CONEL FLEX EL SLANGE UTEN LIM	MTR	2
9416994	35X19X2000 CONEL FLEX EL SLANGE UTEN LIM	MTR	2
9416995	42X19X2000 CONEL FLEX EL SLANGE UTEN LIM	MTR	2
9416997	54X19X2000 CONEL FLEX EL SLANGE UTEN LIM	MTR	2
9416999	64X19X2000 CONEL FLEX EL SLANGE UTEN LIM	MTR	2
9417007	114X19X2000 CONEL FLEX EL SLANGE U/LIM	MTR	2
<b>CONEL FLEX EL. SLANGE SELVKL.</b>			
9417051	18X6X2000 CONEL FLEX EL SLANGE SELVKL.	MTR	2
9417052	22X6X2000 CONEL FLEX EL SLANGE SELVKL.	MTR	2
9417053	28X6X2000 CONEL FLEX EL SLANGE SELVKL.	MTR	2
9417054	35X6X2000 CONEL FLEX EL SLANGE SELVKL.	MTR	2
9417061	15X9X2000 CONEL FLEX EL SLANGE SELVKL.	MTR	2
9417062	18X9X2000 CONEL FLEX EL SLANGE SELVKL.	MTR	2
9417063	22X9X2000 CONEL FLEX EL SLANGE SELVKL.	MTR	2
9417065	28X9X2000 CONEL FLEX EL SLANGE SELVKL.	MTR	2
9417067	35X9X2000 CONEL FLEX EL SLANGE SELVKL.	MTR	2
9417069	42X9X2000 CONEL FLEX EL SLANGE SELVKL.	MTR	2



NRF NR	BESKRIVELSE	ENHET	PAKNING
9417072	48X9X2000 CONEL FLEX EL SLANGE SELVKL.	MTR	2
9417073	54X9X2000 CONEL FLEX EL SLANGE SELVKL.	MTR	2
9417074	60X9X2000 CONEL FLEX EL SLANGE SELVKL.	MTR	2
9417077	76X9X2000 CONEL FLEX EL SLANGE SELVKL.	MTR	2
9417078	89X9X2000 CONEL FLEX EL SLANGE SELVKL.	MTR	2
9417087	15X13X2000 CONEL FLEX EL SLANGE SELVKL.	MTR	2
9417088	18X13X2000 CONEL FLEX EL SLANGE SELVKL.	MTR	2
9417091	22X13X2000 CONEL FLEX EL SLANGE SELVKL.	MTR	2
9417092	28X13X2000 CONEL FLEX EL SLANGE SELVKL.	MTR	2
9417094	35X13X2000 CONEL FLEX EL SLANGE SELVKL.	MTR	2
9417095	42X13X2000 CONEL FLEX EL SLANGE SELVKL.	MTR	2
9417096	48X13X2000 CONEL FLEX EL SLANGE SELVKL.	MTR	2
9417097	54X13X2000 CONEL FLEX EL SLANGE SELVKL.	MTR	2
9417098	60X13X2000 CONEL FLEX EL SLANGE SELVKL.	MTR	2
9417102	76X13X2000 CONEL FLEX EL SLANGE SELVKL.	MTR	2
9417104	89X13X2000 CONEL FLEX EL SLANGE SELVKL.	MTR	2
9417115	15X19X2000 CONEL FLEX EL SLANGE SELVKL.	MTR	2
9417116	18X19X2000 CONEL FLEX EL SLANGE SELVKL.	MTR	2
9417117	22X19X2000 CONEL FLEX EL SLANGE SELVKL.	MTR	2
9417118	28X19X2000 CONEL FLEX EL SLANGE SELVKL.	MTR	2
9417121	35X19X2000 CONEL FLEX EL SLANGE SELVKL.	MTR	2
9417122	42X19X2000 CONEL FLEX EL SLANGE SELVKL.	MTR	2
9417128	76X19X2000 CONEL FLEX EL SLANGE SELVKL.	MTR	2
<b>CONEL FLEX FRIGO KART</b>			
9417195	13X22 CONEL FLEX FRIGO KART A 14M	STK	1
9417196	13X28 CONEL FLEX FRIGO KART A 10M	STK	1
<b>CONEL FLEX TAPE RULL</b>			
9417197	3X50 CONEL FLEX TAPE RULL A 15M	STK	1
<b>JACKON JACKOPORSKÅL</b>			
9432523	27X20 JACKOPORSKÅL STØPT M/NOT OG FJÆR	MTR	1
9432529	33X20 JACKOPORSKÅL STØPT M/NOT OG FJÆR	MTR	1
9432536	42X20 JACKOPORSKÅL STØPT M/NOT OG FJÆR	MTR	1
9432546	51X20 JACKOPORSKÅL STØPT M/NOT OG FJÆR	MTR	1
9432549	54X20 JACKOPORSKÅL STØPT M/NOT OG FJÆR	MTR	1
9432559	64X20 JACKOPORSKÅL STØPT M/NOT OG FJÆR	MTR	1
9432566	76X20 JACKOPORSKÅL STØPT M/NOT OG FJÆR	MTR	1
9432589	110X20 JACKOPORSKÅL STØPT M/NOT OG FJÆR	MTR	1
9432593	114X20 JACKOPORSKÅL STØPT M/NOT OG FJÆR	MTR	1
<b>JACKON THERMODREN GRUNNMURSPL.</b>			
9432669	100X600x1200 THERMODREN GRMURSPL. KORT	M2	2.88



NRF NR	BESKRIVELSE	ENHET	PAKNING
<b>JACKOFOAM KULVERT</b>			
9432687	150X200X1200 T=60 JACKOPOR KULVERT A	STK	1
9432691	50X320X1200 JACKOFOAM 400 KULVERTLOKK A	STK	1
<b>JACKOFOAM</b>			
9432697	50X585X1185 JACKOFOAM 250 M/FALS XPS	M2	1
9432703	50X600X2400 JACKOFOAM 400 XPS LANG	M2	1
9432724	50X600X1200 JACKOFOAM 250 XPS KORT	M2	1
9432725	100X600X1200 JACKOFOAM 250 XPS KORT	M2	1
9432819	50X600X1200 JACKOFOAM 300 RADIEPL. CC25	M2	5.76
9433313	80X600X1200 JACKOFOAM 250 XPS KORT	M2	1
9435159	50X600X1200 JACKOFOAM 300 XPS KORT	M2	5.76
9435173	100X600X1200 JACKOFOAM 300 XPS	M2	2.88
9435259	50X600X1200 JACKOFOAM 400 XPS KORT	M2	5.76
<b>JACKON THERMODREN ST. PLUGG</b>			
9432765	THERMODREN STYRINGSPLUGG	STK	50
<b>JACKON THERMODREN LIST</b>			
9432767	25/39X100X1200 THERMODREN AVSLUTNINGSLIS	STK	12
<b>JACKON VINTERMATTE</b>			
9435471	10X2000X50000 VINTERMATTE JACKON	M2	100
<b>JACKOFOAM GR. MURSPL.</b>			
9435749	50X585X1185 JACKOFOAM 300 GR.MURSP M/DUK XPS DRENERE	M2	5.54
<b>JACKON OVERG. LIST</b>			
9435766	OVERGANGSLIST F/GRUNNMURSPLATER 2400MM	MTR	24
<b>JACKON FESTEPLUGG</b>			
9432778	65X65X95 FESTEPLUGG F/EPS 50 PK 200	STK	1
<b>ARMAFLEX TAPE</b>			
9455716	2000X40X25 EKSPANDERENDE BRANNPÅKNING ARMACELL	RUL	1
9455717	310 BRANNBESTANDIG TETNINGSMASSE ARMACELL	TUB	1
<b>ARMAFLEX LIM</b>			
9451165	0,25 ARMAFLEX LIM 520	STK	1
9451167	0,5 ARMAFLEX LIM 520	STK	1
9451185	0,25 ARMAFLEX LIMKANNE	STK	1
9451189	11 PENSEL TIL GLUEMASTER	STK	1
<b>ARMAFLEX RENSEVÆSKE</b>			
9451192	1,0 ARMAFLEX SPESIAL RENSEVÆSKE	STK	1

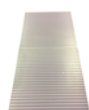

NRF NR	BESKRIVELSE	ENHET	PAKNING
<b>ARMAFLEX KNIV</b>			
9451205	SNITTEKNIV F/ARMAFLEX	STK	1
9451227	KERMISK KNIV F/ARMAFLEX	STK	1
9455775	ARMAFLEX KNIVSETT 3 KNIVER	STK	1
<b>ARMAFLEX PLATE</b>			
9455546	13X500X2000 ARMAFLEX AF PLATE	M2	1
9455548	19X500X2000 AF/ARMAFLEX PLATE	M2	1
<b>ARMAFLEX RULL</b>			
9455555	13X1000X8000 AF/ARMAFLEX RULL	M2	8
9455558	25X1000X4000 AF/ARMAFLEX RULL	M2	1
<b>ARMAFLEX REDUSERTE LØS</b>			
9455715	0,5 LITER ARMAFLEX RS850 ADH-RS850/0,5 REDUSERTE LØS	BOX	1
<b>ARMAFLEX AF-2 M/ TAPE</b>			
9455583	11X12X2000 ARMAFLEX AF-2 MED TAPE	MTR	1
<b>FLENSEPAKNINGER</b>			
<b>FLENSEPAKNING GUMMI, PN10</b>			
9500254	DN 25 FLENSEPAKN 34X71 C 4324	STK	1
9500255	DN 32 FLENSEPAKN 43X82 C 4324	STK	1
9500257	DN 40 FLENSEPAKN 49X92 C 4324	STK	1
9500259	DN 50 FLENSEPAKN 61X107 C 4324	STK	1
9500262	DN 65 FLENSEPAKN 77X127 C 4324	STK	1
9500264	DN 80 FLENSEPAKN 89X142 C 4324	STK	1
9500316	DN 100 FLENSEPAKN 115X162 C 4324	STK	1
9500318	DN 125 FLENSEPAKN 141X192 C 4324	STK	1
9500321	DN 150 FLENSEPAKN 169X218 C 4324	STK	1
<b>PAKNINGER F/ BAI0 VULCAN</b>			
9502702	DN100/110 BAI0-PAKNING PVC/PE	STK	1
9502705	DN 150/160 BAI0 PAKNING PCV/PE	STK	1
9502721	PAKNING DUKTILT BAI0 DN 80/98	STK	1
9502722	DN100/118 BAI0-PAKNING DUKTILT	STK	1
9502724	DN 150/170 BAI0 PAKN.TYTON	STK	1
9502725	DN200/222 BAI0-PAKNING DUKT.	STK	1
<b>FLENSEPAKNING TOPSIL F/ DAMP</b>			
9508277	DN 20 FLENSEPAKN TOPSIL F/DAMP	STK	1
9508278	DN 25 FLENSEPAKN TOPSIL F/DAMP	STK	1
9508279	DN 32 FLENSEPAKN TOPSIL F/DAMP	STK	1
9508281	DN 40 FLENSEPAKN TOPSIL F/DAMP	STK	1



NRF NR	BESKRIVELSE	ENHET	PAKNING
9508282	DN 50 FLENSEPAKN TOPSIL F/DAMP	STK	1
9508283	DN 65 FLENSEPAKN TOPSIL F/DAMP	STK	1
9508284	DN 80 FLENSEPAKN TOPSIL F/DAMP	STK	1
9508285	DN 100 FLENSEPAKN TOPSIL F/DAMP	STK	1
9508286	DN 125 FLENSEPAKN TOPSIL F/DAMP	STK	1
9508287	DN 150 FLENSEPAKN TOPSIL F/DAMP	STK	1
9508288	DN 200 FLENSEPAKN TOPSIL F/DAMP	STK	1
<b>FLENSEPAKN M/ STÅLINNLEGG</b>			
9508867	DN 50 FLENSEPAKN M/STÅLINNLEGG NBR KLINGER KGS GII	STK	1
9508868	DN 65 FLENSEPAKN M/STÅLINNLEGG NBR KLINGER KGS GII	STK	1
9508869	DN 80 FLENSEPAKN M/STÅLINNLEGG NBR KLINGER KGS GII	STK	1
9508871	DN 100 FLENSEPAKN M/STÅLINNLEGG NBR KLINGER KGS GII	STK	1
9508872	DN 125 FLENSEPAKN M/STÅLINNLEGG NBR KLINGER KGS GII	STK	1
9508873	DN 150 FLENSEPAKN M/STÅLINNLEGG NBR KLINGER KGS GII	STK	1
9508874	DN 200 FLENSEPAKN M/STÅLINNLEGG NBR KLINGER KGS GII	STK	1
9508875	DN 250 FLENSEPAKN M/STÅLINNLEGG NBR KLINGER KGS GII	STK	1
9508876	DN 300 FLENSEPAKN M/STÅLINNLEGG NBR KLINGER KGS GII	STK	1
9508877	DN 350 PN10 FLENSEPAKN M/STÅLINN. NBR KLINGER KGS	STK	1
9508878	DN 400 PN10 FLENSEPAKN M/STÅLINN. NBR KLINGER KGS	STK	1
<b>FLENSEPAKNING STÅLARMERT EPDM</b>			
9508914	DN 32 STÅLARMERT EPDM FL.PK KLINGER KGS GII DIN EN15	STK	1
9508915	DN 40 STÅLARMERT EPDM FL.PK KLINGER KGS GII DIN EN15	STK	1
9508916	DN 50 STÅLARMERT EPDM FL.PK KLINGER KGS GII DIN EN15	STK	1
9508917	DN 65 STÅLARMERT EPDM FL.PK KLINGER KGS GII DIN EN15	STK	1
9508918	DN 80 STÅLARMERT EPDM FL.PK KLINGER KGS GII DIN EN15	STK	1
9508919	DN 100 STÅLARMERT EPDM FL.PK KLINGER KGS GII DIN EN1	STK	1
9508921	DN 125 STÅLARMERT EPDM FL.PK KLINGER KGS GII DIN EN1	STK	1
9508922	DN 150 STÅLARMERT EPDM FL.PK KLINGER KGS GII DIN EN1	STK	1
9508923	DN 200 STÅLARMERT EPDM FL.PK KLINGER KGS GII DIN EN1	STK	1
9508924	DN 250 STÅLARMERT EPDM FL.PK KLINGER KGS GII DIN EN1	STK	1
9508925	DN 300 STÅLARMERT EPDM FL.PK KLINGER KGS GII DIN EN1	STK	1
9508926	DN 350 STÅLARMERT EPDM FL.PK KLINGER KGS GII DIN EN1	STK	1
9508927	DN 400 STÅLARMERT EPDM FL.PK KLINGER KGS GII DIN EN1	STK	1
9508928	DN 450 STÅLARMERT EPDM FL.PK KLINGER KGS GII DIN EN1	STK	1
9508929	DN 500 STÅLARMERT EPDM FL.PK KLINGER KGS GII DIN EN1	STK	1
9508931	DN 600 STÅLARMERT EPDM FL.PK KLINGER KGS GII DIN EN1	STK	1
9508932	DN 700 STÅLARMERT EPDM FL.PK KLINGER KGS GII DIN EN1	STK	1
9508933	DN 800 STÅLARMERT EPDM FL.PK KLINGER KGS GII DIN EN1	STK	1
9508934	DN 900 STÅLARMERT EPDM FL.PK KLINGER KGS GII DIN EN1	STK	1
9508935	DN 1000 STÅLARMERT EPDM FL.PK KLINGER KGS GII DIN EN	STK	1
9508936	DN 1100 STÅLARMERT EPDM FL.PK KLINGER KGS GII DIN EN	STK	1
9508937	DN 1200 STÅLARMERT EPDM FL.PK KLINGER KGS GII DIN EN	STK	1







NRF NR	BESKRIVELSE	ENHET	PAKNING
<b>ARBEIDSTØY OG VERNEUTSTYR</b>			
<b>SOLBRILLER</b>			
	9850406	BRILLE DIRTY DOG STORM POLARIZED 53344	STK 1
	9850408	BRILLE DIRTY DOG VOLCANO POLARIZED 53434	STK 1
	9850409	BRILLE DIRTY DOG PRIMP POLARIZED 53374	STK 1
	9853881	BRILLE DIRTY DOG VENDETTA POLARIZED 53329	STK 1
<b>HANSKE MECHANIX</b>			
	9850159	HANSKE MECHANIX ORG. WOODLAND CAMO 9	STK 1
	9850439	HANSKE MECHANIX ORIGINAL COVERT 8	STK 1
	9850599	HANSKE MECHANIX ORG. WOODLAND CAMO 8	STK 1
	9850814	HANSKE MECHANIX ORIGINAL COVERT 9	STK 1
	9850939	HANSKE MECHANIX ORIGINAL COVERT 10	STK 1
	9850941	HANSKE MECHANIX ORIGINAL COVERT 11	STK 1
	9851995	HANSKE MECHANIX ORIGINAL COVERT 12	STK 1
	9853756	HANSKE MECHANIX ORG. WOODLAND CAMO 10	STK 1
	9853757	HANSKE MECHANIX ORG. WOODLAND CAMO 11	STK 1
	9853758	HANSKE MECHANIX ORG. WOODLAND CAMO 12	STK 1
<b>SØMLØS FORHANSKE</b>			
	9858948	SØMLØS FØRHANSKE AIR NATURAL STR 9	STK 12
	9858949	SØMLØS FØRHANSKE AIR NATURAL STR 910	STK 12
<b>VINTERHANSKE</b>			
	9858952	VINTERHANSKE RIGG RIGGER STRL 9 WORKHAND	PAR 1
	9858953	VINTERHANSKE RIGG RIGGER STRL 10 WORKHAND	PAR 1
	9858954	VINTERHANSKE RIGG RIGGER STRL 11 WORKHAND	PAR 1
<b>HANSKE NITRIL CHEMITRIL</b>			
	9843364	NITRILHANSKE CHEMITRIL L:33 STR 7 EN374	PAR 12
	9843365	NITRILHANSKE CHEMITRIL L:33 STR 8 EN374	PAR 12
	9843366	NITRILHANSKE CHEMITRIL L:33 STR 9 EN374	PAR 12
	9843367	NITRILHANSKE CHEMITRIL L:33 STR 10 EN374	PAR 12
	9843368	NITRILHANSKE CHEMITRIL L:33 STR 11 EN374	PAR 12
<b>HANSKE DRY COMFORT</b>			
	9990232	HANSKE DRY COMFORT STR 9	PAR 1
	9990233	HANSKE DRY COMFORT STR 10	PAR 1
	9990234	HANSKE DRY COMFORT STR 11	PAR 1
<b>HANSKE TEKNIKER NINJA</b>			
	9990525	HANSKE TEKNIKER NINJA MAXIM STR 7 TYNN SØMLØS NTF OV	PAR 12
	9990526	HANSKE TEKNIKER NINJA MAXIM STR 8 TYNN SØMLØS NTF OV	PAR 12
	9990527	HANSKE TEKNIKER NINJA MAXIM STR 9 TYNN SØMLØS NTF OV	PAR 12
	9990528	HANSKE TEKNIKER NINJA MAXIM STR 10 TYNN SØMLØS NTF O	PAR 12

NRF NR	BESKRIVELSE	ENHET	PAKNING
9990529	HANSKE TEKNIKER NINJA MAXIM STR 11 TYNN SØMLØS NTF 0	PAR	12
9990531	HANSKE TEKNIKER NINJA MAXIM STR 12 TYNN SØMLØS NTF 0	PAR	12
<b>HANSKE MONTERING, SØMLØS</b>			
9990532	HANSKE MONTERING WORKLIFE HIT STR 8 SØMLØS HANSKE ME	PAR	12
9990533	HANSKE MONTERING WORKLIFE HIT STR 9 SØMLØS HANSKE ME	PAR	12
9990534	HANSKE MONTERING WORKLIFE HIT STR 10 SØMLØS HANSKE M	PAR	12
9990535	HANSKE MONTERING WORKLIFE HIT STR 11 SØMLØS HANSKE M	PAR	12
<b>HANSKE TEKNIKER, SKINN</b>			
9990538	HANSKE TEKNIKER I SKINN PINGO STR 8 MED RIBBMANSJETT	PAR	1
9990539	HANSKE TEKNIKER I SKINN PINGO STR 9 MED RIBBMANSJETT	PAR	1
9990541	HANSKE TEKNIKER I SKINN PINGO STR 10 MED RIBBMANSJET	PAR	1
9990542	HANSKE TEKNIKER I SKINN PINGO STR 11 MED RIBBMANSJET	PAR	1
9990543	HANSKE TEKNIKER I SKINN PINGO STR 12 MED RIBBMANSJET	PAR	1
<b>HANSKE W- FLEX, LETTFORET</b>			
9990545	HANSKE W-FLEX LETTFORET TEKNIKER STR 9 NITRILSKUM	PAR	12
9990546	HANSKE W-FLEX LETTFORET TEKNIKER STR 10 NITRILSKUM	PAR	12
9990547	HANSKE W-FLEX LETTFORET TEKNIKER STR 11 NITRILSKUM	PAR	12
<b>HANSKE FORTUNA, YELLOW</b>			
9990552	HANSKE FORTUNA YELLOW NITRILBELEGG STR10 SYDD HANSKE	PAR	12
<b>HANSKE COBRA LIGHT SØMLØS, GUL</b>			
9990555	HANSKE COBRA LIGHT SØMLØS GUL STR9 RIBBMANSJETT, LAT	PAR	12
9990556	HANSKE COBRA LIGHT SØMLØS GUL STR10 RIBBMANSJETT, LA	PAR	12
9990557	HANSKE COBRA LIGHT SØMLØS GUL STR11 RIBBMANSJETT, LA	PAR	12
<b>HANSKE BLUE SØMLØS, VINTER</b>			
9990558	HANSKE BLUE SØMLØS VINTER STR 8 LATEKS-DYP, RIBBMANS	PAR	12
9990559	HANSKE BLUE SØMLØS VINTER STR 9 LATEKS-DYP, RIBBMANS	PAR	12
9990561	HANSKE BLUE SØMLØS VINTER STR 10 LATEKS-DYP, RIBBMAN	PAR	12
9990562	HANSKE BLUE SØMLØS VINTER STR 11 LATEKS-DYP, RIBBMAN	PAR	12
<b>HANSKE MONTERING, SQUARE SØMLØS</b>			
9990568	HANSKE MONTERING SQUARE SØMLØS STR8 LATEKSSKUMBELEGG	PAR	12
9990569	HANSKE MONTERING SQUARE SØMLØS STR9 LATEKSSKUMBELEGG	PAR	12
9990571	HANSKE MONTERING SQUARE SØMLØS STR10 LATEKSSKUMBELEGG	PAR	12
9990572	HANSKE MONTERING SQUARE SØMLØS STR11 LATEKSSKUMBELEGG	PAR	12
<b>HANSKE I OKSEHUD</b>			
9990579	HANSKE I OKSEHUD DOLLAR STR 9 BOMULLSFLEECE	PAR	1
9990581	HANSKE I OKSEHUD DOLLAR STR 10 BOMULLSFLEECE	PAR	1
9990583	HANSKE I OKSEHUD DOLLAR STR 12 BOMULLSFLEECE	PAR	12





NRF NR	BESKRIVELSE	ENHET	PAKNING
<b>SVEISEHANSKE TIG TYNN</b>			
	9990584 SVEISEHANSKE EUROPA GRÅ HELFORET STR 10	PAR	1
	9990587 SVEISEHANSKE TIG TYNN NATURSKINN STR 9 UFORET	PAR	12
	9990588 SVEISEHANSKE TIG TYNN NATURSKINN STR 10 UFORET	PAR	1
	9990589 SVEISEHANSKE TIG TYNN NATURSKINN STR 11 UFORET	PAR	1
<b>HANSKE WORKLIFE GRIP IT</b>			
	9990591 HANSKE WORKLIFE GRIP-IT SØMLØS STR 8 RIBBMANSJETT, N	PAR	12
	9990592 HANSKE WORKLIFE GRIP-IT SØMLØS STR 9 RIBBMANSJETT, N	PAR	12
	9990593 HANSKE WORKLIFE GRIP-IT SØMLØS STR 10 RIBBMANSJETT,	PAR	12
	9990594 HANSKE WORKLIFE GRIP-IT SØMLØS STR 11 RIBBMANSJETT,	PAR	12
<b>HANSKE WPRKLIFE X- LITE EKSTRA TYNN</b>			
	9990595 WORKLIFE X-LITE EKSTRA TYNN STR 7 HØY FINGERFØRLIGHE	PAR	1
	9990597 WORKLIFE X-LITE EKSTRA TYNN STR 9 HØY FINGERFØRLIGHE	PAR	12
	9990598 WORKLIFE X-LITE EKSTRA TYNN STR 10 HØY FINGERFØRLIGH	PAR	12
	9990599 WORKLIFE X-LITE EKSTRA TYNN STR 11 HØY FINGERFØRLIGH	PAR	12
<b>HANSKE RIGG LEATHER</b>			
	9844368 HANSKE RIGG LEATHER HI-VIZ STR 10	PAR	1
	9844369 HANSKE RIGG LEATHER HI-VIZ STR 11	PAR	1
	9844852 HJELMHØRSELVERN 3M OPTIME I	STK	1
	9844854 HJELMHØRSELVERN3M OPTIME II	STK	1
	9844855 HJELMHØRSELVERN 3M OPTIME III	STK	1
<b>ENGANGSHANSKER</b>			
	9990565 ENG HANSKE NILEX BLACK A 100 STR 9 PUDDERFRI SORT	PAK	1
	9990566 ENG HANSKE NILEX BLACK A 100 STR 10 PUDDERFRI SORT	PAK	1
	9990567 ENG HANSKE NILEX BLACK A 100 STR 11 PUDDERFRI SORT	PAK	1
<b>GUMMIHANSKE</b>			
	9990232 HANSKE DRY COMFORT STR 9	PAR	1
	9990233 HANSKE DRY COMFORT STR 10	PAR	1
	9990234 HANSKE DRY COMFORT STR 11	PAR	1
	9990573 GUMMIHANSKE SCANBLACK+ SORT STR 7 MED GRIPEMØNSTER	PAR	12
	9990574 GUMMIHANSKE SCANBLACK+ SORT STR 8 MED GRIPEMØNSTER	PAR	12
	9990575 GUMMIHANSKE SCANBLACK+ SORT STR 9 MED GRIPEMØNSTER	PAR	12
	9990576 GUMMIHANSKE SCANBLACK+ SORT STR 10 MED GRIPEMØNSTER	PAR	12
	9990636 BRILLE PYRAMEX ZONE 2 MED KLARE LINSER	STK	1
	9990637 BRILLE PYRAMEX ZONE 2 MED GRÅ LINSER	STK	1
	9990638 BRILLE PYRAMEX ZONE 2 ØRANSJE SPEJLLINSER	STK	1
<b>VERNEBRILLER</b>			
	9844845 VERNEBRILLE GOGGLE OS	STK	1
	9844846 VERNEBRILLE PYRAMEX V2G	STK	1

NRF NR	BESKRIVELSE	ENHET	PAKNING
<b>ANSIKTSSKJERM</b>			
9990697	ANSIKTSSKJERM P/HODEBØYLE 3M VERSAFLO M HODE DEL	STK	1
<b>MUNNBIND</b>			
9849838	MED. MUNNBIND PLF20 TYPE II F/ENGANGSBR	STK	50
<b>STØVMASKE</b>			
9990644	STØVMASKE OS FFP2 FORMSTØPT 20 STK	PAK	1
9990645	STØVMASKE OS FFP2- M/UTÅND.VENT. 12 STK FORMSTØPT	PAK	1
9990646	STØVMASKE OS FFP3- M/UTÅND.VENT. 5 STK FORMSTØPT	PAK	1
<b>HALVMASKE</b>			
9990652	HALVMASKE GVS ELIPSE M/FIL. A1-P3 RD M/L	STK	1
9990653	HALVMASKE GVS ELIPSE M/FIL. P3 RD M/L	STK	1
<b>OVERTREKSSKO</b>			
9990694	OVERTREKSSKO AMPRI BLÅ 100 STK ONE SIZE CPE PE-MATE	PAK	1
<b>HELDRESS CHEMSAFE</b>			
9990682	HELDRESS CHEMSAFE MS1 - TYPE 5/6 M	STK	1
9990683	HELDRESS CHEMSAFE MS1 - TYPE 5/6 L	STK	1
9990684	HELDRESS CHEMSAFE MS1 - TYPE 5/6 XL	STK	1
9990687	HELDRESS CHEMSAFE C1 - TYPE 5/6 L	STK	1
9990688	HELDRESS CHEMSAFE C1 - TYPE 5/6 XL	STK	1
<b>JUPITER 3M VERNESETT</b>			
9990696	JUPITER 3M TURBOENHET KOMPLETT SETT FILTRE, BATTERI,	STK	1
<b>VARSELVEST</b>			
9990668	M VARSEL VEST LYNX PLUS EN20471 ORANGE EN20471	STK	1
9990672	2XL VARSEL VEST LYNX PLUS EN20471 ORANGE EN20471	STK	1
9990675	VARSEL VEST LYNX PLUS EN20471, GUL M EN20471	STK	1
9990676	VARSEL VEST LYNX PLUS EN20471, GUL L EN20471	STK	1
9990677	VARSEL VEST LYNX PLUS EN20471, GUL XL EN20471	STK	1
9990678	VARSEL VEST LYNX PLUS EN20471, GUL 2XL EN20471	STK	1
<b>HØRSELVERN</b>			
9990628	HØRSELVERN OS MUFFY ALLROUND MED JUSTERBAR HODEBØYL	STK	1
9990629	HØRSELVERN 3M OPTIME I SNR 27	STK	1
9990631	HØRSELVERN 3M OPTIME III SNR 35	STK	1
9990632	HØRSELVERN 3M OPTIME II, SNR 31 HI-VIZ	STK	1
9990633	BØYLEHØRSELVERN 3M E-A-R CAPS	STK	1
<b>BESKYTTELSESBRILLER</b>			
9990636	BRILLE PYRAMEX ZONE 2 MED KLARE LINSER	STK	1
9990637	BRILLE PYRAMEX ZONE 2 MED GRÅ LINSER	STK	1



NRF NR	BESKRIVELSE	ENHET	PAKNING
9990638	BRILLE PYRAMEX ZONE 2 ORANSJE SPEJLLINSER	STK	1
<b>VERNEHJELM</b>			
9990608	VERNEHJELM JSP EVO3 U/VENT.HULL HVIT	STK	1
9990609	VERNEHJELM JSP EVO3 U/VENT.HULL ORANGE	STK	1
9990611	VERNEHJELM JSP EVO3 U/VENT.HULL RØD	STK	1
9990612	VERNEHJELM JSP EVO3 U/VENT.HULL BLÅ	STK	1
9990613	VERNEHJELM JSP EVO3 U/VENT.HULL GRØNN	STK	1
9990614	VERNEHJELM JSP EVO3 U/VENT.HULL GUL	STK	1
9990615	VERNEHJELM JSP EVOLITE M/VENT.HULL ORANG	STK	1
9990616	VERNEHJELM JSP EVOLITE M/VENT.HULL RØD	STK	1
9990617	VERNEHJELM JSP EVOLITE M/VENT.HULL BLÅ	STK	1
9990618	VERNEHJELM JSP EVOLITE M/VENT.HULL GRØNN	STK	1
9990619	VERNEHJELM JSP EVOLITE M/VENT.HULL GUL	STK	1
9990621	VERNEHJELM JSP EVOLITE M/VENT.HULL SORT	STK	1
9990622	VERNEHJELM JSP EVOLITE M/VENT.HULL HVIT	STK	1
9990623	VERNEHJELM ALPINWORKER VENT. HVIT MED BRILLE. 6 PUNK	STK	1
9990624	VERNEHJELM ALPINWORKER VENT. HI-VIZ GUL MED BRILLE.	STK	1
<b>HAKEREM FOR HJELM</b>			
9844856	HAKEREM FOR HJELM JSP 4 PUNKTS	STK	1
9844857	HAKEREM FOR HJELM JSP 2 PUNKTS ELASTISK	PAK	1
<b>HJELMHØRSELVERN M/ DAB RADIO</b>			
9844847	HØRSELVERN 3M DAB+ FM-RADIO	STK	1
9844848	HJELMHØRSELVERN 3M DAB+ FM-RADIO	STK	1
<b>FØRSTEHJELPSSKRIN</b>			
9843369	FØRSTEHJELPSSKRIN, BEH.AV SMÅSKADER. INKL. VEGGBESLA	STK	1
<b>KNEPUTER</b>			
9850442	KNEPUTER 9110 SNICKERS	PAR	1
9850597	KNEPUTE 9118 SVART/ALU GULVLEGGER	PAR	1
<b>BELTE</b>			
9851654	BELTE SORT 9025 ONE SIZE SNICKERS	STK	1
<b>TASKE ELEKTRIKKER</b>			
9990257	TASKE ELEKTRIKKER KLIPS MEDFØLGER	STK	1
<b>T- SHIRT</b>			
9852968	T-SHIRT 2502 CLASSIC SORT XXL	STK	1
9852974	T-SHIRT 2502 CLASSIC GRÅ XXL	STK	1
<b>BUKSE CANVAS</b>			
9851432	BUKSE CANVAS+ MAR.BLÅ 3214 STR 52	STK	1



NRF NR	BESKRIVELSE	ENHET	PAKNING
<b>BUKSE, VANNAVISENDE</b>			
9990663	BUKSE TICINO VANNAVVIS. GUL HI-VIZ M EN343 & EN20471	STK	1
9990664	BUKSE TICINO VANNAVVIS. GUL HI-VIZ L EN343 & EN20471	STK	1
9990665	BUKSE TICINO VANNAVVIS. GUL HI-VIZ XL EN343 & EN2047	STK	1
9990666	BUKSE TICINO VANNAVVIS. GUL HI-VIZ 2XL EN343 & EN204	STK	1
<b>JAKKE, VANNAVISENDE</b>			
9990657	JAKKE TICINO VANNAVVIS. GUL HI-VIZ M EN343 & EN20471	STK	1
9990658	JAKKE TICINO VANNAVVIS. GUL HI-VIZ L EN343 & EN20471	STK	1
9990659	JAKKE TICINO VANNAVVIS. GUL HI-VIZ XL EN343 & EN2047	STK	1
9990661	JAKKE TICINO VANNAVVIS. GUL HI-VIZ 2XL EN343 & EN204	STK	1
<b>AVFALLSHÅNTERING</b>			
<b>AVFALLSSEKKER</b>			
9861506	195X75X75 AVFALLSSEKK IZI KLAR 125L 6STK 6 STK/RL NO	RUL	1
9861511	AVFALLSSEKK 125L TRANSP. 10STK	RUL	1



## ALFABETISK STIKKORDSREGISTER

Varekategori	Side	Varekategori	Side
1904 TILBAKESLAGSVENTILER .....	149	BATTERIER OG LADERE, MAKITA .....	188
AKRYL .....	167	BAUFIL, BAHCO .....	184
ALBUE 90GR R-222 316 .....	37	BELTE .....	223
ANBORINGSKLAMMER M1 .....	125	BESKYTTELSESBRILLER .....	222
ANBORINGSKLAMMER MESSING OVER .....	125	BETONGBOR, BOSCH .....	192
ANBORINGSKLAMMER STPJ. OVER .....	124	BETONGHULLSAG, WARECO .....	200
ANBORINGSKLEMMER KOMPLETT SETT I KOFFERT .....	125	BITS 3 TECOS, WARECO .....	198
ANLEGGsverktøy, FISKARS .....	179	BITS IMPACT, BOSCH .....	189
ANSATSNIPPEL R-207 316 .....	36	BITSHOLDER, BOSCH .....	189
ANSIKTSSKJERM .....	222	BITSHOLDER, WARECO .....	198
ARBEIDSLAMPE .....	186	BITSETT, WARECO .....	199
ARJONSTOP AUTOMATISK VANNSTOPPVENTIL .....	159	BITTSETT, BOSCH .....	189
ARMACELL RØRISOLASJON, COMBI RØRSKÅL, ALUCOAT .....	213	BLÅSEPISTOL .....	210
ARMACELL RØRISOLASJON, RØRSKÅL ALUCOAT .....	213	BM EUROPIPE BEND .....	113
ARMACELL RØRISOLASJON, RØRSKÅL MINERAL .....	213	BM EUROPIPE DOBBELTMUFFE .....	113
ARMAFLEX AF-2 M/ TAPE .....	217	BM EUROPIPE GREN .....	113
ARMAFLEX KNIV .....	217	BM EUROPIPE OVERGANG .....	113
ARMAFLEX LIM .....	216	BM EUROPIPE RØR .....	113
ARMAFLEX PLATE .....	217	BM EUROPIPE STAKERØR .....	113
ARMAFLEX REDUSERTE LØS .....	217	BOR MULTI CONSTRUCTION, BOSCH .....	192
ARMAFLEX RENSEVÆSKE .....	216	BORHAMMER, BOSCH .....	193
ARMAFLEX RULL .....	217	BORHAMMER, MAKITA .....	187
ARMAFLEX TAPE .....	216	BOSCH BITS .....	188
AVBITER .....	176	BOSCH, DIV. TILBEHØR .....	197
AVFALLSSEKKER .....	224	BRANNAKRYL .....	207
AVGRADER, REMS .....	182	BRANNPOST NOHA .....	208
AVGRADER, RIDGID .....	180	BRANNSLANG SKILT .....	208
AVK 30G 4-VEIS VENTIL .....	157	BRANNSLANGER .....	208
AVK ANBORINGSKLAMMER/-SPERRER .....	126	BRANNSTENDER .....	207
AVK BRANNVENTILER, HYDRANTER OG TILBEHØR .....	157	BREKKJERN, BAHCO .....	185
AVK EPOXYBEL, DUKTILE FLENSE - T .....	99	BUKK, 2X3 TRINN, GROVE KNUTSEN .....	172
AVK EPOXYBEL, DUKTILE FLENSEMUFFER .....	99	BUKSE CANVAS .....	223
AVK EPOXYBEL. BLINDFLENSER .....	99	BUKSE, VANNAVISENDE .....	224
AVK EPOXYBEL. STPJ. REDUKSJONSFLENS EP .....	99	BYGGSKUM .....	167
AVK GATEDEKSEL KOMPOSITT .....	128	CHUCKNØKKEL, BOSCH .....	195
AVK MESSING BAKKEKRAN .....	129	CIM 11CR KULEVENTIL .....	152
AVK SLUSEVENTILER OG TILBEHØR .....	149	CIM 11CRAF KULEVENTIL ANTIFROST .....	153
AVK SPAREFLENS STREKKFAST, PVC .....	99	CIM 1222CRNL KULEVENTIL BLYFRI .....	154
AVK STØTTEHYLSE F/ PE .....	99	CIM 14M KULEVENTIL .....	153
AVK SUPA PLUS MAXI KOPLING, IKKE STREKKFAST .....	99	CIM 17CR KULEVENTIL .....	153
AVLØPSÅPNER OG RENGJØRINGSMIDDEL .....	169	CIM 17CRNL KULEVENTIL BLYFRI .....	154
AXFLOW FILTER OG TILBEHØR .....	133	CIM 182XL KULETAPPEKRAN .....	155
AXFLOW VANNMÅLERE OG TILBEHØR .....	134	CIM 200 KULEVENTIL/UTTØMMINGSVENTIL .....	154
BAHCO DIV. VERKTØY .....	185	CIM 209MCR KULEVENTIL M/KLEMRING FOR KOBBERØR .....	152
BAHCO VANNPUMPETANG .....	183	CIM 256CR KULEVENTIL .....	154
BAJONETTSAGBLAD, BOSCH .....	194	CIM 309MCR KULEVENTIL M/KLEMRING FOR KOBBERØR .....	153
BALLOFIX KULEVENTILER .....	152	CIM 311CR KULEVENTIL .....	152
BALLOFIX RILLEVERKTØY .....	156	CIM 34 KULETAPPEKRAN .....	155
BALLOFIX® GREP TIL GAMMEL MODELL .....	156	CIM 340TNR KULETAPPEKRAN .....	155
BALLOFIX® GREP TIL NY MODELL .....	156	CIM 34NR KULETAPPEKRAN .....	155
BALLOFIX® KLOSETTKRAN .....	156	CIM 356CR KULEVENTIL .....	154
BALLOFIX® KOMPRESJON/KOMPRESJON, RETT .....	155	CIM 39L/LNR VASKEMASKINKRAN .....	155
BALLOFIX® KOMPRESJON/KOMPRESJONS, VINKEL .....	155	CIM 453CR VANNPOSTKRAN .....	154
BALLOFIX® MUFFE/MUFFE .....	155	CIM 453CR VANNPOSTKRANER .....	128
BALLOFIX® MUFFE/NIPPEL .....	155	CIM 501CR KULEVENTIL LANG HALS .....	153
BALLOFIX® NIPPEL/NIPPEL .....	155	CIM 612CR BALLSTAR KULEVENTIL .....	153
BALLOFIX® NIPPEL/NIPPEL, VINKEL .....	155	CIM 620 KULEVENTIL MED FILTER .....	155
BALLOFIX® PUSH/NIPPEL .....	156	CIM 622CRNL KULEVENTIL BLYFRI .....	154
BALLOFIX® PUSH/PUSH .....	156	CIM 6622CRNL KULEVENTIL BLYFRI .....	154
BATEK DIV. KOBLINGER/ SKJØTER .....	107	CIM 728B ISOLASJON FOR VENTIL M/HØY HALS .....	155
BATEK FORING .....	107	CIM 920SS SYREFAST HENDEL .....	153
BATEK KOBLING .....	107	CIM BR316 SYREFAST KULEVENTIL .....	154
BATEK KRYMPESTRØMPE .....	106	CIM KLAFF TILBAKESLAGSVENTILER .....	149
BATEK OVERG. KOBLING .....	107	CIM SLAMSAMLER OG DELER .....	133
BATTERI OG LADER, BOSCH .....	194	CIM SPRINT TILBAKESLAGSVENTILER .....	150

## ALFABETISK STIKKORDSREGISTER

Varekategori	Side	Varekategori	Side
COLORTAP HURTIGKOBLING .....	211	EUROFUSION EL- MUFFE REDUKSJON .....	85
COLORTAP STRÅLEPISTOL .....	212	EUROFUSION EL T- RØR .....	84
COLORTAP TAPPEKRAN .....	212	EUROFUSION EL T- RØR REDUKSJON .....	86
CONEL DRAIN BEND M/ 1 MUFFE .....	45	EUROFUSION GF+ ELEKTRO ANB. KLAMMER .....	88
CONEL DRAIN DOBBELTGREN .....	45	EZZE ALBU .....	145
CONEL DRAIN DOBBELTMUFFE .....	46	EZZE ANSATSNIPPEL .....	147
CONEL DRAIN GRENRØR .....	45	EZZE HALVKOBLING .....	145
CONEL DRAIN GUMMINIPPEL .....	46	EZZE KAPPE .....	147
CONEL DRAIN HJØRNEGREN .....	45	EZZE MUFFE .....	146
CONEL DRAIN LANGMUFFE .....	46	EZZE MUTTER 1 GJENGE .....	147
CONEL DRAIN LØPEMUFFE .....	47	EZZE MUTTER 1/2 GJENGE .....	146
CONEL DRAIN REDUKSJON .....	47	EZZE MUTTER 3/4 GJENGE .....	147
CONEL DRAIN REDUKSJON KORT .....	48	EZZE MUTTER 3/8 GJENGER .....	146
CONEL DRAIN RØR 40- 110 MM .....	46	EZZE NIPPELMUFFE .....	146
CONEL DRAIN STAKERØR .....	47	EZZE OVERGANGSNIPPEL .....	146
CONEL DRAIN STØYFOR. KLAMMER .....	47	EZZE SLETTNIPPLER .....	148
CONEL DRAIN TERS .....	46	EZZE STØTTEHYLSE .....	147
CONEL FLEX EL. SLANGE SELVKL .....	214	EZZE T-RØR .....	147
CONEL FLEX EL. SLANGE U/ LIM .....	213	FALLSIKRINGSSYSTEM .....	178
CONEL FLEX FRIGO KART .....	215	FARGE FOR TEST .....	177
CONEL FLEX TAPE RULL .....	215	FASTNØKKELE M/ SKRALLE, WARECO .....	199
CONEX KULEVENTILER .....	151	FIBERDUK, SORT OG HVIT .....	117
CRC MERKEPRODUKTER .....	170	FIBERTEX FIBERDUK, NÅLET OG VARME BEHANDLET .....	117
CRC RENSE, AVFETTING OG SMØREPRODUKTER .....	168	FILTER FLENSSET .....	133
DANFOSS MAGNETVENTILER .....	159	FILTERPATRON KØPP F/HUSVANNFILTER .....	133
DANFOSS TILBEHØR .....	207	FL. NIPPEL R- 144 316 .....	37
DELER FOR ISOTERM .....	96	FLAMCO T- PLUS STÅL AVGRENING .....	125
DIAMANTBOR OG TILBEHØR .....	179	FLAMCO T- PLUSS KOBERRØR .....	126
DIAMANTBOR, BOSCH .....	195	FLATFRESEBOR, BOSCH .....	190
DIAMANTBOR, WARECO .....	200	FLENSEPAKN M/ STÅLINNLEGG .....	218
DIAMANTBORSETT, WARECO .....	200	FLENSEPAKNING GUMMI, PN10 .....	217
DIAMANTHULLSAG, WARECO .....	200	FLENSEPAKNING STÅLARMERT EPDM .....	218
DIAMANTSKIVE OG DIAMANTHULLSAG, BOSCH .....	195	FLENSEPAKNING TOPSIL F/ DAMP .....	217
DIV. LODDEUTSTYR OG FLUSSMIDDEL .....	170	FLEXI ADAPTER .....	95
DIVERSE FLENSER OG O-RING .....	29	FLEXI KOPLING .....	95
DL RØRTROMMEL .....	114	FLISBOR, BOSCH .....	191
DOBBELTSIDIG TAPE .....	171	FLYGT DIV. UTSTYR TIL PUMPER .....	204
DRILL OG SKRUMASKINER, BOSCH .....	189	FORSKALINGSBOR, BOSCH .....	190
DYKKPUMPE, GRUNDFOS .....	204	FRESEBOR, MAKITA .....	187
EASYREG. BRYTER DRIFT/ TINE .....	77	FROSTGUARD VARMEKABEL M/ STØPSEL .....	76
EKSPANSJONSHODE, MILWAUKEE .....	197	FRYSEGASS .....	170
EL, MATERIELL, BATTERIER OG LYKTER DIVERSE .....	186	FUGEMASSE OG FJERNING AV FUGEMASSE .....	167
ELEKTROSVEISEDELER GF+ ALBUE - SDR11 .....	87	FUGEPISTOL .....	167
ELEKTROSVEISEDELER GF+ ANBORINGSSENHET .....	88	FUGEPISTOL, BOSCH .....	196
ELEKTROSVEISEDELER GF+ EL. T- RØR .....	87	FURNES LØKK OG RISTER .....	123
ELEKTROSVEISEDELER GF+ ELBEND 45 SDR11 .....	87	FURNES RAMMER .....	123
ELEKTROSVEISEDELER GF+ ELGEF. PLUS EL. SVEI .....	87	FURNES STOPPKRANBOKS .....	123
ELEKTROSVEISEDELER GF+ MUFFE .....	86	FURNES TROSSE .....	123
ELEKTROSVEISEDELER GF+ PE OVERG. ....	88	FØRSTEHJELPSSKRIN .....	223
ELEKTROSVEISEDELER GF+ REDUKSJON ELGEF. PE .....	87	GALV. ADS 1/1 BEND M/ 1 MUFFE 1 .....	21
ELEKTROSVEISEDELER GF+ SADEL/ ANBORINGSSENHET .....	88	GALV. ADS 1/1 BEND M/ 2 MUFFER 2 .....	21
ELEKTROSVEISEDELER GF+ SVEISEAPPARAT .....	86	GALV. ADS 1/2 BEND M/ 1 MUFFE 40 .....	21
ELEKTROSVEISEDELER GF+ VERKTØY .....	88	GALV. ADS 1/2 BEND M/ 2 MUFFER 2 .....	21
ELGA VERKTØY .....	179	GALV. ADS ALBU 90 .....	20
ENDEKOBLING M/ BRYTER FOR EASYREG .....	77	GALV. ADS ALBU I/U GJ. 92 .....	20
ENGANGSHANSKER .....	221	GALV. ADS ANSATSNIPPEL 280 .....	22
ESCO BRANNVENTIL ER, HYDRANTER OG TILEGGSSUTSYR .....	157	GALV. ADS KAPPE 301 .....	21
ESCO SLUSEVENTILER .....	148	GALV. ADS MUFFE 270 .....	21
ESCO TILBAKESLAGSVENTILER .....	150	GALV. ADS OVERG. ANS. NIPPEL 245 .....	22
EUROFUSION EL- ANB- KLAMMER .....	86	GALV. ADS OVERG. MUFFE 240 .....	22
EUROFUSION EL- BEND .....	84	GALV. ADS OVERG. NIPPEL 241 .....	22
EUROFUSION EL- BEND FLEXI .....	85	GALV. ADS PLUGG 290/ 291 .....	23
EUROFUSION EL- FLEXI FASTPUNKT .....	86	GALV. ADS T- RØR 130 .....	23
EUROFUSION EL- MUFFE .....	84	GALV. ADS TIPPUNION JJ341 .....	23
EUROFUSION EL- MUFFE ENDEKAPPE .....	86	GALV. ADS UNION JJ 340 .....	23

## ALFABETISK STIKKORDSREGISTER

Varekategori	Side	Varekategori	Side
GALV. GJ. FLENS KRAVE DIN2566 .....	27	GRUNNMUR, PRIMO GRUNNMURSPLATE .....	116
GALV. LØSFLENS .....	27	GRUNNMUR, RØRMANSJETT SELVKLEBENDE .....	116
GALV. TØNNENIPPEL STÅL .....	16	GRUNNMUR, SPIKERBRIKKE F/ MUR .....	116
GARASJEJEKK, BAHCO .....	185	GRUNNV. PUMPE, FLYGT .....	204
GARDENA TRYKKSPRØYTE .....	210	GUMMIHANSKE .....	221
GEBERIT MEPLA ALBU .....	64	GUMMIKULE F/MELLOMVENTIL OG BUNNSIL .....	207
GEBERIT MEPLA ALBU INNV .....	64	GUMMIPAKN F/ KJERNEBORING, BOREPAKN. ....	108
GEBERIT MEPLA BEND .....	64	GUMMIPAKN F/ KJERNEBORING, COMBI- KUMGJ. FØRING .....	108
GEBERIT MEPLA KULEVENTIL .....	67	GUMMIPAKNING F/ KJERNEBORING, KUMGJENNOMFØRING .....	107
GEBERIT MEPLA- MAPRESS OVERGANG .....	64	GUMMIPAKNING F/ KJERNEBORING, PLASTTERS .....	108
GEBERIT MEPLA OVERG. INNV GJ OG LØPEMUTTER .....	67	GUMMIPAKNINGER, O- RING OG FIBERPAKNINGER .....	171
GEBERIT MEPLA OVERGANG INNV .....	66	HAGEREDSKAP, FISKARS .....	179
GEBERIT MEPLA OVERGANG UTV .....	66	HAGESPREDER, FISKARS .....	211
GEBERIT MEPLA PRESSFITTING ALBU UTV. ....	64	HAKEREM FOR HJELM .....	223
GEBERIT MEPLA PRESSFITTINGS RØR .....	63	HALVMASKE .....	222
GEBERIT MEPLA REDUKSJON .....	65	HAMMERBOR, BOSCH .....	190
GEBERIT MEPLA SKJØTESTK .....	65	HAMP/ HAMPESPOLE .....	168
GEBERIT MEPLA T- RØR .....	64	HANSKE BLUE SØMLØS, VINTER .....	220
GEBERIT MEPLA TIPPUNION .....	66	HANSKE COBRA LIGHT SØMLØS, GUL .....	220
GEBERIT PEH AVLØPSRØR OG DELER .....	86	HANSKE DRY COMFORT .....	219
GEBERIT SILENT AVLØPSSYSTEM .....	63	HANSKE FORTUNA, YELLOW .....	220
GEBERIT SILENT PRO AVLØPSSYSTEM BEND .....	62	HANSKE I OKSEHUD .....	220
GEBERIT SILENT PRO AVLØPSSYSTEM DIV. GREN .....	62	HANSKE MECHANIX .....	219
GEBERIT SILENT PRO AVLØPSSYSTEM EKSENTRISK OVERGANG .....	62	HANSKE MONTERING, SQUARE SØMLØS .....	220
GEBERIT SILENT PRO AVLØPSSYSTEM EKSPANSJONSMUFFE .....	63	HANSKE MONTERING, SØMLØS .....	220
GEBERIT SILENT PRO AVLØPSSYSTEM GLIDEMUFFE .....	63	HANSKE NITRIL CHEMITRIL. ....	219
GEBERIT SILENT PRO AVLØPSSYSTEM GREN .....	62	HANSKE RIGG LEATHER .....	221
GEBERIT SILENT PRO AVLØPSSYSTEM KLAMMER .....	63	HANSKE TEKNIKER NINJA .....	219
GEBERIT SILENT PRO AVLØPSSYSTEM RØR M/ MUFFE .....	61	HANSKE TEKNIKER, SKINN .....	220
GEBERIT SILENT PRO AVLØPSSYSTEM STAKERØR .....	63	HANSKE W- FLEX, LETTFORET .....	220
GEBERIT SILENTPRO AVLØPSSYSTEM DOBBELTMUFFE .....	63	HANSKE WORKLIFE GRIP IT .....	221
GF ABS RØRKLAMMER .....	61	HANSKE WPRK LIFE X- LITE EKSTRA TYNN .....	221
GF BEND, LANG ENDE, F/ TRYKKRØR .....	91	HAWLE 6000 RØRFRES F/ PE RØR .....	104
GF ENDEKAPPE, LANG ENDE F/ TRYKKRØR .....	91	HAWLE BAI0 ANB. MUFFE .....	104
GF PVCU TRYKKRØR F/INDUSTRI .....	75	HAWLE BAI0 DIV. DELER .....	104
GF REDUKSJON, LANG ENDE F/ TRYKKRØR .....	91	HAWLE BAI0 STREKKF- SIKRING .....	104
GJENGE PASTA/ GJENGETETNING .....	167	HAWLE SPAREFLENSER/ STØTTEHYLSER .....	104
GJENGETAPE .....	171	HAWLE SYSTEM 2000 SKJØTEMUFFE .....	104
GJENGEUNION R131 316 .....	35	HAWLE ZAK ALBUE .....	103
GJENGEUTSTYR, KRUGE .....	182	HAWLE ZAK ANB. KLAMMER .....	103
GLAVA AKRYL FUGEMASSE FOR BR. TETNING .....	208	HAWLE ZAK DIV. DELER .....	103
GLAVA BRANNMASSE .....	208	HAWLE ZAK SERVICEVENTIL .....	103
GLAVA BRANNPAKNING .....	209	HAWLE ZAK TIPPUNION .....	103
GLAVA ISOLASJONSPLUGG .....	212	HAWLEFIT POM BAKKEKRAN GJENGEFRI .....	129
GLAVA RØRMANSJETT .....	209	HELDRESS CHEMSAFE .....	222
GLAVA SORT PVC TAPE .....	212	HELNOR GATEBOKS .....	126
GLAVA STANDARDKNIV .....	212	HELNOR NØKKELE F/ SPINDELFORLENGER .....	129
GLAVAFLEX LIM M/ PENSEL .....	213	HELNOR SPINDELFORLENGER F/ BAKKEKRAN .....	128
GLAVAFLEX PLATE .....	213	HELNOR TILBEHØR .....	129
GLAVAFLEX SLANGE .....	213	HJELMHØRSELSVERN M/ DAB RADIO .....	223
GLIDEMIDDEL .....	168	HØDELYKT .....	186
GLYKOLMÅLER, BAHCO .....	185	HOLDER, WARECO .....	202
GRUNDFOS PUMPER, DIV. TILBEHØR .....	205	HOLDTITE VARSELBÅND .....	171
GRUNDFOS VERTIKALE OG HORIZONTAL PUMPER .....	204	HUGGJERN OG MEISEL, BAHCO .....	184
GRUNNAVLØPSRØR PIPELIFE - PP PRAGMA BEND .....	72	HULLSAG, BOSCH .....	194
GRUNNAVLØPSRØR PIPELIFE - PP PRAGMA DOBBELTMUFFE M/ PK .....	73	HULLSAG, WARECO .....	197
GRUNNAVLØPSRØR PIPELIFE - PP PRAGMA EKSENTRISK .....	72	HULLSAGHOLDER, WARECO .....	198
GRUNNAVLØPSRØR PIPELIFE - PP PRAGMA SADELGREN .....	73	HULTAFORS METERSTOKK OG MÅLEBÅND .....	177
GRUNNAVLØPSRØR PIPELIFE - PP PRAGMA STIGERØR .....	73	HURTIGKØBLING FOR GARDENA HAGEVANNING .....	211
GRUNNAVLØPSRØR PIPELIFE - PP PRAGMA TERS .....	73	HURTIGSPENNMUTTER, BOSCH .....	194
GRUNNAVLØPSRØR PIPELIFE - PRAGMA PP LØPEMUFFE M/ PK .....	72	HYMAX 2000 MUFFE SPENN. ....	99
GRUNNAVLØPSRØR PIPELIFE RØDBRUN SN8 .....	71	HØRSELVERN .....	222
GRUNNAVLØPSRØR PIPELIFE - PP PRAGMA GRENØR .....	72	HÅNDPUMPER .....	207
GRUNNMUR -LØVSIL .....	115	IMI- TA MESSING FOR PE- RØR, FASTNØKKELE .....	90
GRUNNMUR, EASY POUR BRØNN F/ UTLUFT RAD .....	116	IMI- TA MESSING FOR PE- RØR, PRK ALBUE .....	89

## ALFABETISK STIKKORDSREGISTER

Varekategori	Side	Varekategori	Side
IMI- TA MESSING FOR PE- RØR, PRK OVERGANG .....	89	KAMERA OG DETEKTOR, BOSCH .....	196
IMI- TA MESSING FOR PE- RØR, PRK OVERGANG M/ MUTTER .....	89	KAPPESKIVE, BOSCH .....	196
IMI- TA MESSING FOR PE- RØR, PRK T- RØR .....	89	KASSETT, BOSCH .....	195
IMI- TA MESSING FOR PE- RØR, PRK UNION .....	88	KJØLEVÆSKER OG KJØLEMATERIELL .....	170
IMI- TA MESSING FOR PE- RØR, STØTTEHYLSE .....	88	KLOKUPL. ....	210
IMI- TA MESSING FOR PE- RØR, TIPPUNION .....	89	KNEPUTER .....	223
IMI- TA MESSING FOR PE- RØR, TRYKKMUTTER .....	89	KNIVER, DIV. ....	173
IMI- TA MESSING FOR PE. RØR, PRK FKR PLATEALBU .....	90	KOBBERØR FKR GLØDDE .....	139
INNVA SPINDELFORLENGER M/ SKRUANSLOTNING .....	129	KOBBERØR GLØDDE I KVEIL .....	139
INNVA TELESKOP SPINDELFORLENGER .....	128	KOBBERØR PRISOL, KVEIL Å 25 MTR .....	139
INSPEKSJONSKAMERA .....	177	KOBBERØR PRISOL, KVEIL Å 5 MTR .....	139
IPP REPARASJONSMUFFER .....	106	KOBBERØR RETTE LENGDER .....	139
IRGUSTOP TILBAKESLAGSVENTILER .....	150	KOMBINØKKEL, WARECO .....	201
ISIFLO ALBU .....	93	KONDENSPUMPE, SANICONDENS .....	202
ISIFLO ANBORINGSKLAMMER .....	95	KORROSJONSBÅND .....	171
ISIFLO BAKKEKRAN .....	129	KRANANDAPTER, FISKARS .....	211
ISIFLO BAKKEKRAN KOMPOSITT .....	129	KRITT, WARECO .....	201
ISIFLO DOBBELNIPPEL .....	94	KRYMPETAPE .....	171
ISIFLO GATEDEKSEL .....	128	KULEVENTIL PN16 .....	152
ISIFLO O/G MUTTER .....	95	KUMSKILT OG STOPPEKRANSKILT .....	122
ISIFLO OVERGANG .....	94	KUNSTSTOFFBAKKER .....	178
ISIFLO OVERGANGSNIPPEL .....	94	KUTTER OG TILBEHØR, REMS .....	182
ISIFLO PLATEALBU .....	95	KUTTER/ BOLTEKUTTER/ BOLLETANG DIV. ....	176
ISIFLO PLUGG .....	94	KUTTEUTSTYR, RIDGID .....	180
ISIFLO RED. INNLEGG .....	94	KVERNpumpe COMPIT, FLYGT .....	204
ISIFLO REDUKSJONSNIPPEL .....	94	LAMELLSKIVE, BOSCH .....	196
ISIFLO REP. UNION .....	93	LAMPER, MAKITA .....	187
ISIFLO SKJØTEMUFFE .....	93	LASER OG AVSTANDSMÅLER, BOSCH .....	196
ISIFLO STØTTEHYLSE .....	95	LEKKASJEDETEKTOR SPRAY .....	171
ISIFLO T- RØR .....	94	LEKKASJESIKRINGER M/TILBEHØR .....	158
ISIFLO TELESKOP VARERØR GALV. ....	129	LENSEPUMPE, INTEC .....	202
ISIFLO TIPPUNION .....	92	LENSEPUMPE, MAKITA .....	202
ISIFLO UNION .....	92	LENSEPUMPER, FLYGT .....	203
ISIFLO UNION M/ RØRGJENGER .....	93	LENSEPUMPER, GRUNDFOS .....	204
ISIFLO, DIV. TILBEHØR .....	95	LENSEPUMPER, WILO .....	203
ISOTERM KRYMPESTRØMPE .....	96	LETTMET. FLENSER PN 10 M/BELEGG .....	30
ISOTERM RØR F/ VANN .....	96	LIM .....	170
ISOTERM SKUMSETT OG KRYMPESTRØMPE .....	96	LK GATEVARME M/TILBEHØR .....	163
ISOTERM TR. AVL. PE100 .....	96	LK VANNSTOPP .....	159
ISOVARM KORTBEND AVLØP .....	76	LUFTEVENTILER OG FORDELERE .....	158
ISOVARM RØR OG DELER - AVLØP .....	76	LYCRO JOTIFLEX DELER .....	73
ISOVARM VARMEPUMPERØR .....	76	LÅS .....	178
JACKOFOAM .....	216	MAKITA, DIV. UTSTYR .....	188
JACKOFOAM GR. MURSPL. ....	216	MAPRESS BEND 90 M/ 1 MUFFE .....	38
JACKOFOAM KULVERT .....	216	MAPRESS O- RING BLÅ .....	40
JACKON FESTEPLUGG .....	216	MAPRESS SFGASS OVERG. MUFFE .....	39
JACKON JACKOPORSKÅL .....	215	MAPRESS SYREF. MUFFE .....	39
JACKON OVERG. LIST .....	216	MAPRESS SYREFAST ALBU INNV. GJ. ....	38
JACKON THERMODREN GRUNNMURSPL. ....	215	MAPRESS SYREFAST BEND .....	38
JACKON THERMODREN LIST .....	216	MAPRESS SYREFAST LANGMUFFE .....	39
JACKON THERMODREN ST. PLUGG .....	216	MAPRESS SYREFAST NIPPELMUFFE .....	39
JACKON VINTERMATTE .....	216	MAPRESS SYREFAST OVERG. MUFFE .....	39
JAKKE, VANNVISENDE .....	224	MAPRESS SYREFAST REDUKSJON .....	39
JEKKESTROPP, GROVE-KNUTSEN .....	172	MAPRESS SYREFAST T- RØR .....	40
JOTI ABS AVLØP - ALBU .....	67	MAPRESS SYREFAST T- RØR INNV. GJ. ....	40
JOTI ABS AVLØP - KOMBI OG GUMMINIPPEL .....	67	MAPRESS SYREFAST TIPPUNION .....	40
JOTI ABS AVLØP - VANNLÅS .....	67	MAPRESS SYREFASTE BEND 45 M/ 2 MUFFE .....	38
JOTI ABS AVLØP - VASKEMASKINTRAKT .....	68	MAPRESS SYREFASTE BEND 90 M/ 2 MUFFER .....	38
JOTI ABS DELER TIL AVLØP .....	66	MAPRESS SYREFASTE RØR .....	37
JUPITER 3M VERNESETT .....	222	MASKERINGSTAPE .....	171
KABELBEND .....	114	MEISEL, BOSCH .....	193
KABELDEKKPLATER .....	114	MELTAWAY SNØSMELTING/GATEVARME .....	163
KABELRØR, GLATTE PVC .....	114	MEMBRANTANKER .....	206
KABELTROMMEL .....	186	MERKEPENNER OG MERKESPRAY .....	174
KALKOPPLØSER, RUSTFJERNER OG RENSEMIDDEL .....	169	MESSING ALBU .....	140



## ALFABETISK STIKKORDSREGISTER

Varekategori	Side	Varekategori	Side
MESSING ANSATSNIPPEL .....	142	PIPELIFE HUSDRENSKUM .....	120
MESSING BACKNUT .....	140	PIPELIFE KABELRØR, DELT .....	114
MESSING HYLSE .....	140	PIPELIFE KORRUGERTE PE DRENSRØR .....	116
MESSING KAPPE .....	141	PIPELIFE KUM, DYKKER M/ STUSS .....	120
MESSING KUPLINGMUTTER .....	144	PIPELIFE KUM, FLYTENDE RAMME M/ LOKK .....	122
MESSING MUFFE .....	141	PIPELIFE KUM, KUMPLUGG .....	122
MESSING NIPPELMUFFE .....	141	PIPELIFE KUM, PP KRÅKEFOT .....	120
MESSING OVERGANG ANSATSNIPPEL .....	142	PIPELIFE KUM, RETTLØP .....	120
MESSING OVERGANG NIPPELMUFFE .....	142	PIPELIFE KUM, RETTLØP F/ 400 STIGERØR .....	120
MESSING OVERGANG T-RØR .....	144	PIPELIFE KUM, STAKE/ SPYLEGREN .....	120
MESSING OVERGANGSMUFFE .....	141	PIPELIFE KUM, TELESKOP .....	122
MESSING OVERGANGSNIPPEL .....	143	PIPELIFE KUM, TILBEHØR .....	122
MESSING PLUGG .....	143	PIPELIFE KUM, TOPP OG LOKK .....	120
MESSING SLANGEKUPLING .....	145	PIPELIFE KUMRING .....	122
MESSING SLANGESKJØT .....	145	PIPELIFE OVERVANNSYSTEM PRAGMA, DBL. MUFFE U/ PK .....	111
MESSING SLETTNIPPEL .....	143	PIPELIFE OVERVANNSYSTEM PRAGMA, DVO RØR M/ MUFFE .....	111
MESSING TIPPUNION .....	144	PIPELIFE OVERVANNSYSTEM PRAGMA, KLIKKRING F/ PP DV RØR M/ TPE PA... ..	111
MESSING T-RØR .....	144	PIPELIFE OVERVANNSYSTEM PRAGMA, OVERG F/ GLATTRØRSMUFFE .....	112
MESSING UNION .....	144	PIPELIFE OVERVANNSYSTEM PRAGMA, STIGERØR .....	111
MESSING/BRONZE RØRDELER .....	145	PIPELIFE OVERVANNSYSTEM PRAGMA, TETNINGSRING .....	112
METALLBOR DIV., BOSCH .....	192	PIPELIFE PRAGMAKUM, DOBBELTGREN .....	120
METALLBOR HSS IMPACT, BOSCH .....	191	PIPELIFE PRO KUM F/ STIGERØR .....	119
METALLBOR HSS, BOSCH .....	191	PIPELIFE PVC/ PP AVLØPSRØR M/ MUFFE .....	112
MINERALULL .....	207	PIPELIFE PVC/ PP AVLØPSRØR, GR. AVLØPSRØR POWER LOCK .....	112
MUFFE R201 316 .....	36	PIPELIFE PVC/ PP AVLØPSRØR, OVERGANG .....	113
MULTICAL VANNMÅLERE OG TILBEHØR .....	133	PIPELIFE PVC/ PP AVLØPSRØR, OVERVANNSRØR M/ MUFFE, SORT .....	112
MUNNBIND .....	222	PIPELIFE PVC/ PP AVLØPSRØR, OVERVANNSRØR POWER LOCK, SORT .....	112
MURBOR, WARECO .....	201	PIPELIFE PVC/ PP AVLØPSRØR, TERS .....	113
MURERUTSTYR .....	175	PIPELIFE PVC/ PP GR. AVLØPSRØR SN8 .....	112
MUTTERTANG SERVANT, WARECO .....	200	PIPELIFE SANDFANGKUM .....	120
MÅLEBÅND, WARECO .....	201	PIPELIFE SMARTLINE BEND M/ NIPPEL KROM .....	52
NEBBTANG .....	176	PIPELIFE SMARTLINE DOBBELMUFFE .....	49
NITTO ISOLASJONSTAPE .....	170	PIPELIFE SMARTLINE FASEVERKTØY .....	52
NORKUPLING, GROVE-KNUTSEN .....	208	PIPELIFE SMARTLINE GLIDEMIDDEL .....	52
NORVANN FILTER .....	133	PIPELIFE SMARTLINE GREN, KROM .....	52
NOTAP ANBØRINGSKLAMMER OG VERKTØY .....	125	PIPELIFE SMARTLINE GUMMIOVERGANG .....	52
NØKKEL/ STOPPEKRANBOKS FOR KUMLOKK .....	100	PIPELIFE SMARTLINE KLAMMER/ SNEPPKLAMMER .....	51
OLJE OG SMØREUTSTYR, RIDGID .....	180	PIPELIFE SMARTLINE KORTOVERGANG GRÅ/HVIT .....	50
OVERGANGSANSATS R- 209 316 .....	35	PIPELIFE SMARTLINE MUFFEOVERGANG .....	50
OVERGANGSNIPPEL R-211 316 .....	35	PIPELIFE SMARTLINE OVERGANGER .....	50
OVERTREKSSKO .....	222	PIPELIFE SMARTLINE PP BEND .....	48
PAKKESTROPP, GROVE-KNUTSEN .....	172	PIPELIFE SMARTLINE PP BEND M/ VEGGFESTE .....	52
PAKNING FOR SLANGEKUPLING .....	145	PIPELIFE SMARTLINE PP DOBBELTGREN/ HJØRNEGREN , SORT .....	52
PAKNINGER F/ BAIO VULCAN .....	217	PIPELIFE SMARTLINE PP GREN .....	49
PAM REP. MALING F/ DUKTIL STØPEJ. AQUACOAT BLÅ .....	106	PIPELIFE SMARTLINE PP KORTOVERGANG .....	50
PAM TYTON LÅSERING UNIVERSAL .....	106	PIPELIFE SMARTLINE PP LØPEMUFFE .....	49
PAM TYTON PAKNING EDPM .....	105	PIPELIFE SMARTLINE PP OVERGANG SLUK .....	51
PAM TYTON RØR UNIVERSAL TYTON BIOZIN .....	106	PIPELIFE SMARTLINE PP RØR INNHUS .....	48
PARALLELTANG .....	176	PIPELIFE SMARTLINE PP SKJØTENIPPEL .....	48
PE FLENS .....	77	PIPELIFE SMARTLINE PP STAKERØR .....	50
PE 100 TRYKKRØR I KVEIL, PN10 .....	76	PIPELIFE SMARTLINE PP TRAKT .....	51
PE 100 TRYKKRØR M/ STRIPE, I KVEIL .....	75	PIPELIFE SMARTLINE PP UNIVERSALOVERGANG .....	50
PE 100 TRYKKRØR M/ STRIPE, RETT LENGDE .....	75	PIPELIFE SMARTLINE PP VEGGROSETT/ GULVROSETT .....	51
PE 100 TRYKKRØR UTEN STRIPE .....	76	PIPELIFE SMARTLINE PP Y- GREN .....	49
PE KRAGE LANG F/ EL- SVEIS .....	78	PIPELIFE SMARTLINE ROSETT, KROM .....	51
PE T- RØR LANG F/ EL- SVEIS .....	78	PIPELIFE SMARTLINE RØR M/ MUFFE .....	48
PE100 BEND 90 KORT SP. SVEIS .....	78	PIPELIFE SMARTLINE RØR, KROM .....	52
PE100 RC KRAGE FORL. SDR11 .....	78	PIPELIFE SMARTLINE TERS .....	50
PIPE F/ KOMBISKRUE, KRUGE .....	183	PIPELIFE SMARTLINE TOPPSTYKKE .....	51
PIPEBITS, WARECO .....	198	PIPELIFE SMARTLINE VANNLÅS .....	51
PIPEFIX HALKOBLING FKR. ....	156	PIPELIFE SMARTLINE VANNLÅS KROM .....	51
PIPELIFE ABS AVLØPSRØR OG DELER NRF .....	52	PIPELIFE SPRØYTESTØPTE DELER F/EL.- OG SPELSVEISING .....	84
PIPELIFE DV DRENSGREN .....	117	PIPENØKKEL, BOSCH .....	195
PIPELIFE DV DRENSØR .....	116	PIPENØKKELSETT, WARECO .....	199
PIPELIFE DV FLEKSIBEND F/ DRENSRØR .....	116	PIPESETT OG SKRALLER, BAHCO .....	183

## ALFABETISK STIKKORDSREGISTER

Varekategori	Side	Varekategori	Side
PIPETREKKER, WARECO .....	199	PVC LIMBARE BEND .....	80
PLAN SVEISEFLENS PN16 .....	28	PVC LIMBARE RØR OG DELER - ALBU .....	79
PLASTMANTLING AV RØRISOLASJON .....	212	PVC LIMBARE RØR OG DELER - MUFFE .....	79
PLATESAKS, WARECO .....	200	PVC LIMBARE RØR OG DELER T- RØR .....	79
PLEN OG HEKK, MAKITA .....	188	PVC LØPEMUFFE .....	74
PLUGG SYL. GJ R-236 316 .....	37	PVC POLVA RETT .....	74
POLYRAC IJOINT ALBUE .....	90	PVC TRYKKBEND .....	73
POLYRAC IJOINT OVERGANG INNV. ....	91	PVC TRYKKRØR M/ MUFFE .....	74
POLYRAC IJOINT REDUKSJON .....	91	PVC, VERKTØY .....	74
POLYRAC IJOINT T- OVERGANG .....	90	PVC/ PP AVLØP - OVERGANG F/ BETONGMUFFE .....	71
POLYRAC IJOINT T- REDUKSJON .....	90	PVC/ PP AVLØP - OVERGANG F/ BETONGSPISS RØD .....	71
POLYRAC IJOINT TIPPUNION .....	91	PVC/ PP AVLØP - OVERGANG RØD .....	71
POLYRAC IJOINT T-RØR .....	90	PVC/ PP AVLØP - TERS M/ SKRULOKK .....	71
POLYRAC IJOINT UNION .....	90	PVC/ PP AVLØPSRØR - DOBBELTMUFFE RØD .....	70
POPAGLETANG, WARECO .....	200	PVC/ PP AVLØPSRØR - GRENØR/ GRUNNRØR .....	69
POWERTAPE SØLV .....	171	PVC/ PP AVLØPSRØR - GRUNNAVLØPSRØR .....	68
PP ANBORINGSKLAMMER .....	126	PVC/ PP AVLØPSRØR - KRYMPEMUFFE/ OVERGANG .....	69
PP AVLØPSRØR M/ MUFFE .....	53	PVC/ PP AVLØPSRØR - SADELSTYKKE .....	70
PP BEND 90MM .....	53	PVC/ PP AVLØPSRØR - STAKERØR .....	70
PP DOBBELTMUFFE .....	53	PVC/ PP AVLØPSRØR BEND RØD .....	69
PP GREN ENKEL 90MM .....	53	PVC/ PP GRUNNAVLØPSRØR - BEND LANGE .....	68
PP KORTOVERGANG EKSENTRISK .....	53	PVC/ PP LØPEMUFFE RØR .....	70
PP LØPEMUFFE .....	53	RADIATORPENSEL .....	178
PP STAKERØR M/ LOKK .....	53	READY SOS KIT KASSE M/ PUMPE, FLYGT .....	203
PP/ STÅL LØSFLENS BOR .....	78	REFRAKTOMETER/ GLYKOLMÅLER .....	178
PRESENNINGER .....	175	REMS DIV. TENGER .....	181
PRESSMASKIN, REMS .....	181	REMS DIV. VERKTØY .....	182
PRESSRING, REMS .....	181	RENGJØRINGSKLUT .....	169
PRESSTANG, REMS .....	181	RENSEMIDDEL .....	169
PROPAN OG SVEISEUTSTYR .....	178	RENSEPLUGGER F/ DRIKKEVANN .....	177
PULVER TRYKKLADET, NOHA .....	207	REPARASJONSTAPE .....	171
PULVERSLOKKER, BRANNAPPARAT .....	207	RIDGID MASKINER .....	180
PUMPEAUTOMAT .....	204	RIDGID DIV. TILBEHØR .....	181
PUMPEKUM, GRUNDFOS .....	205	RUSTFJERNING .....	169
PUMPER, REMS .....	182	RUSTFRIE BEND 90 D100 .....	30
PUMPESTASJONER .....	206	RUSTFRIE BEND 90 ISOTYPE 3D .....	30
PUSH FIT KOBLINGER - ALBUE SERIE 1 .....	82	RUSTFRIE BEND 90 R=1 5XD .....	29
PUSH FIT KOBLINGER - ALBUE UTV. GJ .....	82	RUSTFRIE SVEISEDE RØR, ISO .....	29
PUSH FIT KOBLINGER - HAKENØKKEL .....	83	RØRKAPP, KRUGE .....	183
PUSH FIT KOBLINGER - SERIE 1 UNION .....	81	RØRKUTTER OG RØRSAG, BAHCO .....	184
PUSH FIT KOBLINGER - T- RØR SERIE 1 .....	82	RØRMANSJETT, GLAVA .....	212
PUSH FIT KOBLINGER - TIPPUNION PE/ MESS. UTV. GJ .....	82	RØRSKVISER .....	125
PUSH FIT KOBLINGER - TIPPUNION UTV. GJ .....	81	SAG OG KUTTEUTSTYR, KRUGE .....	182
PUSH FIT KOBLINGER - UNION ENDEKAPPE .....	82	SAG OG TILBEHØR, BAHCO .....	184
PUSH FIT KOBLINGER - UNION INNV. GJ .....	81	SAG OG TILBEHØR, BOSCH .....	193
PUSH FIT KOBLINGER - UNION PE/ MESS. INNV. GJ .....	82	SAG OG UTSTYR TIL SAG, MAKITA .....	187
PUSH FIT KOBLINGER - UNION REDUKSJON .....	82	SAG OG UTSTYR TIL SAGING .....	175
PUSH FIT KOBLINGER ALBUE 90 INNV GJ BPS .....	83	SANITÆRKITT .....	168
PUSH FIT KOBLINGER ALBUE SERIE 1 .....	83	SEKSKANTBITS, WARECO .....	198
PUSH FIT KOBLINGER REDUKSJON UNION .....	83	SENKBAR LENSEPUMPE, GRUNDFOS .....	205
PUSH FIT KOBLINGER SPLIT RING SR. 1 .....	83	SENERBOR, BOSCH .....	190
PUSH FIT KOBLINGER STOPPEKRAN .....	83	SENERBOR, WARECO .....	201
PUSH FIT KOBLINGER STØTTEHYLSE .....	83	SIL FOR SPRINT TILBAKESLAGSVENTILER .....	150
PUSH FIT KOBLINGER T- RØR REDUKSJON .....	83	SIRKULASJONSPUMPE, FLYGT .....	203
PUSH FIT KOBLINGER UNION REP. MUFFE .....	83	SIRKULASJONSPUMPE, GRUNDFOS .....	205
PUSSEMATTE .....	170	SIRKULASJONSPUMPE, WILO .....	202
PVC - TP LIMBAR KRAGE .....	80	SKIFTNØKKEL, BAHCO .....	183
PVC - TP LIMBAR LØSFLENS .....	80	SKJØTEKABEL .....	186
PVC - TP LIMBARE KAPPE .....	80	SKJØTESTYKKE SLANGE, FISKARS .....	211
PVC - TP LIMBARE KULEVENTIL .....	81	SKRALLEUTSTYR .....	177
PVC - TP LIMBARE REDUKSJONER .....	80	SKRAPER, BOSCH .....	194
PVC - TP LIMBARE UNION/ EPDM .....	80	SKRUTREKKER .....	177
PVC - TP OVERGANG MUF/ NIP .....	81	SKRUTREKKER, BORSKRUTREKKER OG DIV. TREKKERE, MAKITA .....	187
PVC BEND M/ MUFFE .....	74	SKRUTREKKER, WARECO .....	199
PVC DOBBELTMUFFE .....	74	SKRUTREKKERE OG BITSETT, BAHCO .....	183

## ALFABETISK STIKKORDSREGISTER

Varekategori	Side	Varekategori	Side
SKRUTREKKERSETT, WARECO .....	199	STÅL TØNNENIPPEL SORT .....	15
SKUMPISTOL .....	167	STÅLBEND 90 NORM. ST. 37.0W .....	25
SKYVELÆR, WARECO .....	202	STÅLBEND 90 NORM. ST35.8.1 .....	25
SLANGEHOLDER .....	211	STÅLRØR LETTVEKTSRØR RILLET RØD .....	25
SLANGEKLEMME SYREFAST, ABA .....	209	STÅLRØR ST. 35.8.1 .....	24
SLANGEKLEMME, ABA .....	209	STÅLRØR SVEISEDE U/ GJENGER NORM 37.0W .....	24
SLANGEKLEMMER SYREFAST, PARI .....	209	STÅLRØR SVEISET RILLET GRÅ .....	25
SLANGEREPI, FISKARS .....	211	SUGEMATTER SUCK- IT .....	212
SLANGESETT .....	210	SVEISEDE STÅLRØR PRIMET ST. 37.0W .....	24
SLIPESKIVE, BOSCH .....	196	SVEISEFLENS 2633 .....	28
SLUSEVENTILER EPOXY OG TILBEHØR .....	149	SVEISEFLENS DIN2631 .....	28
SOCLA TILBAKESLAGSVENTILER .....	150	SVEISEFLENS DIN2632 .....	28
SOLBRILLER .....	219	SVEISEFLENS DIN2635 .....	28
SORT ADS 1/1 ALBU 90 .....	16	SVEISEHANSKE TIG TYNN .....	221
SORT ADS 1/1 ALBU I/U GJENGER 92 .....	16	SVEISEKRAGE .....	28
SORT ADS 1/1 BEND M/ 2 MUFFER 2 .....	17	SVEISENIPPEL R-208 316 .....	36
SORT ADS 1/1 BEND M/ 1 MUFFE 1 .....	17	SVEISEUNION R131S 316 .....	36
SORT ADS 1/1 OVERG ALBU 90 .....	16	SYL OG FIL, BAHCO .....	185
SORT ADS 1/2 ALBU 120 .....	16	SYREFASTE 2- DELTE KLAMMER, R-171, ME .....	34
SORT ADS 1/2 ALBU I/U GJENGER 121 .....	16	SYREFASTE BEND 45 M/ MUFFE .....	38
SORT ADS 1/2 BEND M/ 1 MUFFE 40 .....	17	SYREFASTE BEND 90 ISOTYPE 3D .....	31
SORT ADS 1/2 BEND M/ 2 MUFFER 41 .....	17	SYREFASTE ENDEBUNNER MET/ISO 316/L .....	33
SORT ADS ANSATSNIPPEL 280 .....	18	SYREFASTE KONENTR. REDUSKJ. METRISK .....	32
SORT ADS KAPPE .....	17	SYREFASTE KRAGEPRESSET 316/L .....	33
SORT ADS MUFFE 270 .....	17	SYREFASTE OPPKRAGEDE T- RØR, ISO .....	32
SORT ADS OVERG MUFFE 240 .....	18	SYREFASTE OVERGANGSMUFFER R202, 316 .....	34
SORT ADS OVERG. ANSATSNIPPEL 245 .....	18	SYREFASTE PRESSEDE T- RØR, METRISK .....	32
SORT ADS OVERG. NIPPEL 241 .....	18	SYREFASTE SØMLØSE BEND 316/L .....	31
SORT ADS PLUGG 290/ 291 .....	19	SYREFASTE SØMLØSE RØR SVEISET 316/ L 6M .....	31
SORT ADS T- RØR 130 .....	19	SYREFASTE T- RØR, PRESSET 316/L .....	34
SORT ADS T- RØR SV. 131 .....	20	SØMLØS FORHANSKE .....	219
SORT ADS TIPPUNION JJ341 .....	20	T- RØR R-221 316 .....	37
SORT ADS UNION JJ340 .....	20	T- SHIRT .....	223
SORT ANSAT STÅL .....	15	TA KULEVENTILER .....	157
SORT GJ. FLENS KRAVE DIN2566 .....	27	TAPELOCK RØRSKÅL, GLAVA .....	212
SORT STÅL MUFFE .....	15	TAPPEVANNSPUMPE, FLYGT .....	203
SORTE GJENGEDE STÅLRØR .....	15	TAPPEVANNSPUMPE, WILO .....	202
SPINDELFORLENGER TYPE DA PE .....	128	TASKE ELEKTRIKKER .....	223
SPION F/ ANBORINGSSPERRE .....	125	TAU .....	172
SPIRALBOR, BOSCH .....	192	TELE SPINDELFORLENGER M/ CLICK .....	128
SPJELDVENTILER OG TILBEHØR .....	151	TELESKOPMAGNET, WARECO .....	200
SPUTNIK VENTIL SGJ. ....	149	TELESKOPRØR F/ BAKKEKRAN .....	128
SPYLEVÆSKE .....	177	TENGER, BAHCO .....	185
STARTSETT PROCORE, BOSCH .....	195	TENGER, DIVERSE .....	176
STARTSETT VANNING, FISKARS .....	211	TENGER, RIDGID .....	180
STAVLYKT .....	186	TERMORØR PE100 M/ STØPSEL .....	96
STEMPELSETT, BOKSTAV OG SIFFER .....	178	TILBAKESLAGSSIKRINGSVENTILER .....	150
STENDERUTSTYR, KRUGE .....	182	TILBAKESLAGSVENTIL MED LEGIOSTOP .....	150
STERK SLUSEVENTIL .....	148	TILBEHØR TIL SVEISEMASKIN .....	86
STIGE 3- 6 TRINN, GROVE KNUSTEN .....	172	TIPPUNION R131U 316 .....	36
STIGER .....	172	TJÆREMIDDEL .....	168
STORZKUPLING, GROVE- KNUSTEN .....	207	TORX, WARECO .....	201
STRIPPEVERKTØY, UNIVERSALT .....	178	TRALLE SAMMENLEGGBAR, GROVE KNUSTEN .....	185
STRÅLERØR .....	207	TREBOR, BOSCH .....	192
STYROFOAM ISOLASJON .....	212	TRESPIRALBOR, BOSCH .....	191
STØVADAPTER, BOSCH .....	196	TRILLEBÅR OG UTSTYR, MAKITA .....	187
STØVMASKE .....	222	TRINNBOR, BOSCH .....	191
STØVSUGER OG TILBEHØR, MAKITA .....	188	TRYKKLUFTKOBLING .....	210
STØVSUGER, BOSCH .....	196	TRYKKLUFTNIPPEL .....	210
STÅL BLINDFLENS FELLENUMMER .....	29	TRYKKTANK GRUNDFOS .....	206
STÅL ENDEBUNNER ST 35.8/I DIN 2617 .....	26	TRYKKTANK REFLEX .....	206
STÅL OVERG. ST. 35.8.1 .....	26	TRYKKTANK SGP .....	206
STÅL SADELSTYKKE ST. 35.8.1 .....	26	TRYKKTANK WELLMATE .....	206
STÅL SVEISENIPPEL SORT .....	16	TVERRFOT ZAGRES, GROVE-KNUSTEN .....	172
STÅL T- RØR ST. 35.8.1 .....	26	TYTON PAKNING F/ ST/PJ. RØR .....	102

## ALFABETISK STIKKORDSREGISTER

Varekategori	Side	Varekategori	Side
TØMMERBLYANT OG METERSTOKK .....	174	VULKAN FLEXLOCK, MAXIKUPLING .....	99
TØRRBETONG SIKK .....	170	VVS TAPE, GLAVA .....	212
ULEFOS ESCO ANBORINGSVENTIL .....	130	VÅTSEVIETTER OG WIPES .....	169
ULEFOS ESCO BAKKEKRAN .....	129	WAGA MULTI JOINT FLENSEMUFFE .....	105
ULEFOS ESCO DUKTILE BLINDFLENS .....	100	WAGA MULTI JOINT RED. MUFFE .....	105
ULEFOS ESCO DUKTILE BOLTESETT .....	102	WAGA MULTI JOINT SKJØTEMUFFE .....	105
ULEFOS ESCO DUKTILE FLENSE OVERGANG .....	101	WAGA MULTI JOINT STPJ. RED. MUFFE .....	105
ULEFOS ESCO DUKTILE FLENSE T- RØR .....	100	WARECO, DIV. UTSTYR OG TILBEHØR .....	202
ULEFOS ESCO DUKTILE FLENSE T- RØR M/ AVSTIKKER .....	101	WASTOP TILBAKESLAGSVENTILER .....	150
ULEFOS ESCO DUKTILE FLENSEKRYSS .....	100	WATERGUARD LEKKASJESIKRING .....	158
ULEFOS ESCO DUKTILE FLENSERØR .....	101	WATERWHEEL, GARDENA .....	211
ULEFOS ESCO DUKTILE KALIBRERTE RØR .....	101	WAVIN WAFIX PP RØR U/ MUFFE .....	56
ULEFOS ESCO DUKTILE MUFFESIKRING .....	101	WAVIN AS+ BEND .....	55
ULEFOS ESCO DUKTILE RED. FLENS M/ PINNESKRUE .....	101	WAVIN AS+ DOBBELTMUFFE .....	56
ULEFOS ESCO DUKTILE SKJEVERING S- 1460 .....	102	WAVIN AS+ FLEX. KOBLING EDPM .....	55
ULEFOS ESCO DUKTILE SKJØTEMUFFE .....	103	WAVIN AS+ GRENRØR .....	55
ULEFOS ESCO DYKKER .....	124	WAVIN AS+ GUMMIMUFFE FOR SIPHON .....	55
ULEFOS ESCO EPOXY DUKTILE FLEX BEND .....	103	WAVIN AS+ KORTREDUKSJON .....	56
ULEFOS ESCO EPOXYBEL. MUFFE F/ PVC .....	103	WAVIN AS+ LANGMUFFE .....	56
ULEFOS ESCO EPOXYBEL. DOBBELT MUFFE, KUNSTOFFBEL. ....	103	WAVIN AS+ LØPEMUFFE .....	56
ULEFOS ESCO GATEBOKS .....	126	WAVIN AS+ RØR M/ MF .....	56
ULEFOS ESCO RAMME .....	123	WAVIN AS+ STAKERØR .....	55
ULEFOS ESCO RIST OG LOKK .....	124	WAVIN AS+ TERS .....	56
ULEFOS ESCO RISTER F/SMÅ KUMMER .....	124	WAVIN DV BEND TIL DRENS .....	117
ULEFOS ESCO SLUK .....	124	WAVIN DV DRENSRØR OG DELER .....	116
ULEFOS ESCO SPINDELFORLENGER TELESKOP .....	128	WAVIN DV ENDEDEKSEL TIL DRENS .....	117
ULEFOS ESCO STØPEJERNS LOKK OG KUPPELRIST .....	124	WAVIN DV GRENOVERGANG TIL DRENS .....	117
ULEFOS ESCO TYTON DUKTILE DOBBELTMUFFE .....	102	WAVIN DV GRENRØR TIL DRENS .....	117
ULEFOS ESCO TYTON DUKTILE FLENSEMUFFE .....	102	WAVIN DV SKJØTEMUFFE TIL DRENS .....	117
ULEFOS ESCO TYTON DUKTILE MUFFEBEND .....	102	WAVIN DVR FLEXIBEND .....	115
ULEFOS ESCO TYTON SIT PAKNINGER .....	102	WAVIN DVR KABELRØR .....	115
ULEFOS ESCO VANNPOSTKRAN .....	130	WAVIN DVR SKJØTEMUFFE .....	115
ULEFOS ESCODUKTILE FLENSEBEND .....	101	WAVIN HEPVO ADAPTER .....	57
ULEFOS TILBEHØR .....	124	WAVIN HEPVO BEND .....	57
ULTRAGRIP KUPLINGER .....	100	WAVIN HEPVO VANNLÅS, VASKEMASKIN TRAKT OG VEGGROSETT .....	57
UNBRAKO, WARECO .....	201	WAVIN HUSDRENSKUM .....	118
UNIFIX CU UNION .....	92	WAVIN IN- SITU TILKOBLING .....	118
UNIFIX SKJØTESTYKKE .....	156	WAVIN KABELRØR, SKJØTEMUFFE .....	115
UNIFIX UNION .....	157	WAVIN KUM AVGRADER .....	119
UNIFLEX UNION .....	24	WAVIN KUMTILBEHØR, STIGERØR .....	119
UNIKUM TKS KULENVENTILER .....	152	WAVIN KUMTILBEHØR, DIVERSE .....	119
UNIPAK LINOLJE .....	168	WAVIN KUMTILBEHØR, LOKK TIL KUMMER .....	119
UNIPAK PAKKSALVE .....	169	WAVIN KUMTILBEHØR, OPPFØRINGSRØR .....	119
VAKTMESTERNØKKEL .....	178	WAVIN KUMTILBEHØR, TELESKOP .....	119
VANNMÅLER KOMPONENTER .....	134	WAVIN OVERVANNSSYSTEM X- STREAM, BEND .....	108
VANNPUMPETANG .....	175	WAVIN OVERVANNSSYSTEM X- STREAM, OVERVANNSRØR .....	108
VANNSLANGE, FISKARS .....	211	WAVIN OVERVANNSSYSTEM X- STREAM, DOBBELTMUFFE .....	111
VARMEKABEL, SELVBEGR. ( TROMMEL ) .....	77	WAVIN OVERVANNSSYSTEM X- STREAM, ENDELOKK .....	110
VARMEKABLER, TILBEHØR .....	77	WAVIN OVERVANNSSYSTEM X- STREAM, GRENRØR .....	110
VARMGALV. STÅL LØSFLENS .....	78	WAVIN OVERVANNSSYSTEM X- STREAM, LØPEMUFFE .....	110
VARSELNETT, VARSELBÅND OG TREKKETRÅD .....	115	WAVIN OVERVANNSSYSTEM X- STREAM, OVERGANG F/ GLATT RØR .....	111
VARSSELSVEST .....	222	WAVIN OVERVANNSSYSTEM X- STREAM, PAKNING .....	110
VATER .....	175	WAVIN OVERVANNSSYSTEM X- STREAM, REDUKSJON KORT .....	110
VATER, WARECO .....	201	WAVIN OVERVANNSSYSTEM X- STREAM, REDUKSJON T/ GLATT RØR .....	110
VEIARM NETT .....	117	WAVIN OVERVANNSSYSTEM, TEGRA UTV. SKJØTEMUFFE .....	111
VEISIKRING, VARSELNETT .....	117	WAVIN PP MINIKUM RETTLØP .....	118
VERKTØYKASSER OPPBEVARING .....	177	WAVIN PP MINIKUM, DOBBELTGREN .....	118
VERNEBRILLER .....	221	WAVIN SANDFANGKUM .....	118
VERNEHJELM .....	223	WAVIN SITECH+ BEND .....	54
VINKELSLIPER, BOSCH .....	195	WAVIN SITECH+ DOBBEL MUFFE .....	54
VINKELSLIPER, MAKITA .....	187	WAVIN SITECH+ EKSENTR. OVERGANG .....	55
VINTERHANSKE .....	219	WAVIN SITECH+ EKSP./ SKJØTERØR .....	55
VINTERMATTE, PAROC .....	213	WAVIN SITECH+ GREN REDUS .....	54
VIWA LEKKASJESIKRING .....	159	WAVIN SITECH+ GRENRØR .....	54
VPI SLAMAVSKILLER .....	123	WAVIN SITECH+ LØPEMUFFE .....	54

Varekategori	Side
WAVIN SITECH+ STAKERØR .....	54
WAVIN SITECH+ STØYDEPENDE AVLØPSRØR .....	53
WAVIN SITECH+ TERS .....	55
WAVIN STAKEKUM M/ DOBBELTGREN .....	118
WAVIN STAKEKUM M/ H GREN .....	118
WAVIN STAKEKUM M/ RETT LØP .....	118
WAVIN STAKEKUM M/ V GREN .....	118
WAVIN TEGRA SPYLE OG INSPEKSJONSKUM .....	118
WAVIN WAFIX BEND .....	57
WAVIN WAFIX DOBBELTMUFFE .....	57
WAVIN WAFIX DOBBELTMUFFE, SORT .....	60
WAVIN WAFIX ERSTATNINGSMUFFE .....	59
WAVIN WAFIX ERSTATNINGSMUFFE, SORT .....	59
WAVIN WAFIX GREN .....	58
WAVIN WAFIX GRENRØR, SORT .....	60
WAVIN WAFIX HETTEMUFFE .....	58
WAVIN WAFIX LØPEMUFFE .....	57
WAVIN WAFIX LØPEMUFFE, SORT .....	60
WAVIN WAFIX PLUSS BEND .....	58
WAVIN WAFIX PLUSS BEND, SORT .....	61
WAVIN WAFIX PLUSS GREN, SORT .....	61
WAVIN WAFIX PLUSS GRENRØR, SORT .....	60
WAVIN WAFIX PP BEND, SORT .....	59
WAVIN WAFIX PP OVERGANG .....	58
WAVIN WAFIX PP REDUKSJON .....	58
WAVIN WAFIX PP REDUKSJON KORT .....	57
WAVIN WAFIX PP RØR, SORT .....	59
WAVIN WAFIX PP TERS, SORT .....	59
WAVIN WAFIX REDUKSJON, SORT .....	60
WAVIN WAFIX REDUKSJONSBEND, SORT .....	59
WAVIN WAFIX SNEPPKLAMMER .....	57
WAVIN WAFIX SNEPPKLAMMER, SORT .....	59
WAVIN WAFIX STAKERØR M/ LOKK, SORT .....	60
WAVIN WAFIX TERS HVIT .....	58
WILO PUMPETILBEHØR .....	203
XEALPRO SILIKON PATRON .....	167
Y- KOBLING HAGESLANGE, FISKARS .....	211

**INDEKS OVER NRF-NR.**

<b>NRF-nr.</b>	<b>Side</b>	<b>NRF-nr.</b>	<b>Side</b>	<b>NRF-nr.</b>	<b>Side</b>	<b>NRF-nr.</b>	<b>Side</b>
1001005	15	1020177	16	1020991	18	1021899	20
1001007	15	1020182	16	1020995	18	1021902	20
1001009	15	1020184	17	1020997	18	1021904	20
1001012	15	1020285	17	1020999	18	1021906	20
1001014	15	1020287	17	1021042	18	1021908	20
1001016	15	1020289	17	1021044	18	1021911	20
1001018	15	1020292	17	1021051	18	1022017	20
1001105	15	1020294	17	1021053	18	1022019	20
1001107	15	1020296	17	1021059	18	1022022	20
1001109	15	1020298	17	1021062	19	1022024	20
1001112	15	1020367	17	1021064	19	1022026	20
1001114	15	1020369	17	1021068	19	1022028	20
1001116	15	1020372	17	1021071	19	1030007	20
1001118	15	1020374	17	1021073	19	1030009	20
1001121	15	1020376	17	1021079	19	1030012	20
1001123	15	1020378	17	1021082	19	1030014	20
1001125	15	1020407	17	1021084	19	1030016	20
1010365	15	1020409	17	1021086	19	1030018	20
1010367	15	1020412	17	1021093	19	1030021	20
1010369	15	1020414	17	1021095	19	1030023	20
1010372	15	1020416	17	1021097	19	1030047	20
1010374	15	1020418	17	1021099	19	1030137	20
1010376	15	1020492	17	1021102	19	1030139	21
1010378	15	1020494	17	1021115	19	1030142	21
1010381	15	1020496	17	1021185	19	1030144	21
1010383	15	1020498	17	1021187	19	1030146	21
1010527	15	1020595	17	1021189	19	1030148	21
1010532	15	1020597	17	1021192	19	1030287	21
1010534	15	1020599	17	1021194	19	1030289	21
1010785	15	1020602	17	1021196	19	1030292	21
1010787	15	1020604	17	1021198	19	1030294	21
1010789	15	1020606	17	1021265	19	1030296	21
1010792	15	1020608	17	1021267	19	1030298	21
1010794	15	1020705	17	1021269	19	1030305	21
1010796	15	1020707	17	1021272	19	1030367	21
1010798	15	1020709	17	1021274	19	1030369	21
1010801	15	1020712	18	1021276	19	1030372	21
1011072	16	1020714	18	1021278	19	1030374	21
1011074	16	1020716	18	1021329	19	1030376	21
1011076	16	1020718	18	1021352	19	1030378	21
1011078	16	1020761	18	1021358	19	1030407	21
1015787	16	1020765	18	1021367	19	1030409	21
1015798	16	1020767	18	1021376	19	1030412	21
1020005	16	1020772	18	1021378	19	1030414	21
1020007	16	1020774	18	1021387	19	1030416	21
1020009	16	1020776	18	1021394	19	1030418	21
1020012	16	1020783	18	1021396	19	1030498	21
1020014	16	1020785	18	1021407	19	1030597	21
1020016	16	1020796	18	1021409	19	1030599	21
1020018	16	1020915	18	1021416	19	1030602	21
1020047	16	1020917	18	1021418	19	1030604	21
1020049	16	1020919	18	1021421	20	1030606	21
1020052	16	1020922	18	1021423	20	1030608	21
1020054	16	1020924	18	1021427	20	1030707	21
1020056	16	1020926	18	1021429	20	1030709	21
1020102	16	1020928	18	1021441	20	1030712	21
1020104	16	1020962	18	1021443	20	1030714	22
1020106	16	1020968	18	1021445	20	1030716	22
1020135	16	1020973	18	1021449	20	1030718	22
1020137	16	1020975	18	1021451	20	1030721	22
1020139	16	1020977	18	1021454	20	1030723	22
1020142	16	1020979	18	1021461	20	1030761	22
1020144	16	1020982	18	1021512	20	1030765	22
1020146	16	1020986	18	1021518	20	1030767	22
1020148	16	1020988	18	1021897	20	1030785	22

## INDEKS OVER NRF-NR.

NRF-nr.	Side	NRF-nr.	Side	NRF-nr.	Side	NRF-nr.	Side
1030794	22	1031908	23	1150333	25	1250134	27
1030796	22	1032017	23	1150366	25	1250139	27
1030917	22	1032019	24	1150399	25	1250144	27
1030919	22	1032022	24	1150422	25	1250149	27
1030922	22	1032024	24	1150766	25	1250154	27
1030924	22	1032026	24	1150788	25	1250159	27
1030926	22	1032028	24	1150822	25	1250219	27
1030928	22	1050073	24	1150844	26	1250229	27
1030931	22	1100766	24	1150866	26	1250234	27
1030933	22	1100788	24	1150899	26	1250239	27
1030962	22	1100822	24	1150933	26	1250244	27
1030968	22	1100844	24	1150955	26	1250249	27
1030973	22	1100866	24	1150988	26	1250254	27
1030975	22	1100899	24	1151033	26	1250884	28
1030982	22	1100933	24	1151066	26	1250889	28
1030988	22	1100955	24	1151099	26	1250899	28
1030991	22	1100988	24	1207188	26	1251184	27
1030997	22	1101033	24	1207199	26	1251189	27
1030999	22	1101066	24	1207222	26	1251199	27
1031044	22	1101099	24	1208444	26	1252069	28
1031053	22	1118044	24	1208466	26	1252079	28
1031062	22	1118066	24	1208488	26	1252084	28
1031064	22	1118099	24	1208522	26	1252089	28
1031068	22	1118133	24	1208555	26	1252099	28
1031071	22	1118155	24	1208577	26	1252109	28
1031073	22	1118188	24	1208611	26	1252119	28
1031079	22	1118233	24	1208644	26	1252429	28
1031082	22	1118266	24	1208677	26	1252649	28
1031084	22	1118322	24	1208711	26	1252659	28
1031086	23	1118344	24	1210433	26	1252669	28
1031095	23	1118602	24	1210444	26	1252679	28
1031097	23	1118603	24	1210455	26	1252684	28
1031099	23	1118604	24	1210466	26	1252689	28
1031102	23	1118605	24	1210477	26	1252699	28
1031113	23	1118606	24	1210488	26	1252709	28
1031115	23	1118607	24	1210511	26	1252719	28
1031124	23	1118608	24	1210533	26	1252729	28
1031126	23	1118609	25	1210555	26	1253111	28
1031185	23	1118611	25	1210566	26	1253115	28
1031187	23	1119002	25	1211833	26	1253121	28
1031189	23	1119003	25	1211844	26	1253125	28
1031192	23	1119004	25	1211877	26	1253131	28
1031194	23	1119005	25	1211944	26	1253135	28
1031196	23	1119006	25	1211955	26	1253141	28
1031198	23	1119007	25	1212011	26	1253145	28
1031267	23	1119008	25	1212022	27	1253299	28
1031269	23	1119009	25	1212044	27	1254669	28
1031272	23	1119011	25	1212077	27	1254679	28
1031274	23	1119012	25	1212099	27	1254684	28
1031276	23	1119013	25	1212122	27	1254689	28
1031278	23	1119014	25	1212155	27	1254699	28
1031281	23	1119015	25	1212177	27	1254719	29
1031329	23	1119016	25	1212188	27	1258144	29
1031352	23	1119017	25	1212277	27	1258149	29
1031358	23	1119018	25	1212288	27	1258154	29
1031378	23	1119019	25	1212299	27	1258159	29
1031396	23	1119021	25	1212366	27	1258164	29
1031409	23	1150088	25	1212377	27	1258169	29
1031423	23	1150122	25	1212388	27	1261109	29
1031445	23	1150144	25	1212488	27	1261112	29
1031897	23	1150166	25	1212499	27	1261114	29
1031899	23	1150199	25	1212511	27	1261115	29
1031902	23	1150233	25	1212611	27	1261117	29
1031904	23	1150255	25	1212633	27	1800702	29
1031906	23	1150288	25	1250129	27	1800746	29

**INDEKS OVER NRF-NR.**

<b>NRF-nr.</b>	<b>Side</b>	<b>NRF-nr.</b>	<b>Side</b>	<b>NRF-nr.</b>	<b>Side</b>	<b>NRF-nr.</b>	<b>Side</b>
1800779	29	1900868	31	1918474	32	1936018	34
1800824	29	1900913	31	1918497	32	1936043	34
1800868	29	1900957	31	1923581	32	1936055	34
1800913	29	1901013	31	1923627	32	1936067	34
1800957	29	1901056	31	1923651	32	1936089	34
1801013	29	1901113	31	1923674	32	1936508	34
1801056	29	1902404	31	1923697	32	1936515	34
1802537	29	1902448	31	1923721	32	1936517	34
1802593	29	1902537	31	1923767	32	1936519	34
1802637	29	1902593	31	1923791	32	1936522	34
1802704	29	1902637	31	1923814	33	1936524	34
1802737	29	1902704	31	1923837	33	1936526	34
1802782	29	1902737	31	1923861	33	1936528	34
1802837	29	1902782	31	1923884	33	1936531	34
1802871	29	1902837	31	1923907	33	1936533	34
1802915	29	1902871	31	1923931	33	1936558	34
1802971	29	1902915	31	1923954	33	1936563	34
1803022	29	1902971	31	1923977	33	1936565	34
1804684	29	1903022	31	1924001	33	1936567	34
1804717	29	1903026	31	1924047	33	1936569	34
1804734	29	1903055	31	1924094	33	1936572	34
1804767	30	1903058	31	1924141	33	1936574	34
1804801	30	1904684	31	1927172	33	1936576	34
1804834	30	1904717	31	1927184	33	1936578	34
1806684	30	1904734	31	1927196	33	1936581	34
1806754	30	1904767	31	1927208	33	1936583	34
1810964	30	1904801	31	1927221	33	1940059	34
1810982	30	1904834	31	1927233	33	1940072	35
1810999	30	1906754	31	1927245	33	1940096	35
1811017	30	1906843	31	1927261	33	1940108	35
1811035	30	1906932	31	1927275	33	1940145	35
1811088	30	1910928	31	1927279	33	1940157	35
1811106	30	1910946	31	1927284	33	1940169	35
1811142	30	1910964	31	1927841	33	1940182	35
1811177	30	1910982	31	1927865	33	1940194	35
1811231	30	1910999	32	1927877	33	1940231	35
1811284	30	1911017	32	1927889	33	1940243	35
1836332	30	1911035	32	1927902	33	1940267	35
1836341	30	1911088	32	1927914	33	1940279	35
1836349	30	1911106	32	1927926	33	1940405	35
1836354	30	1911142	32	1927938	33	1940429	35
1836358	30	1911177	32	1927951	33	1940442	35
1836363	30	1911231	32	1927963	33	1940466	35
1836367	30	1911284	32	1927975	33	1940478	35
1836372	30	1911319	32	1927979	33	1940515	35
1836376	30	1915051	32	1927984	33	1940527	35
1836381	30	1915069	32	1932084	33	1940539	35
1836385	30	1915117	32	1932086	33	1940564	35
1836389	30	1916095	32	1932103	33	1940599	35
1836394	30	1916118	32	1932108	33	1940611	35
1836398	30	1916176	32	1932164	33	1940623	35
1836403	30	1916205	32	1932169	33	1940635	35
1836407	30	1916378	32	1932175	34	1940647	35
1836412	30	1916407	32	1932181	34	1940741	35
1836416	30	1916436	32	1932186	34	1940765	35
1836421	30	1918007	32	1932192	34	1940801	35
1836425	30	1918054	32	1932197	34	1940825	35
1836429	30	1918124	32	1932203	34	1940837	35
1836471	30	1918147	32	1935933	34	1940874	35
1836472	30	1918171	32	1935945	34	1940886	35
1836473	30	1918217	32	1935957	34	1940923	35
1900702	31	1918241	32	1935969	34	1940972	35
1900746	31	1918264	32	1935982	34	1940984	35
1900779	31	1918287	32	1935994	34	1941008	35
1900824	31	1918334	32	1936006	34	1941086	35



## INDEKS OVER NRF-NR.

NRF-nr.	Side	NRF-nr.	Side	NRF-nr.	Side	NRF-nr.	Side
1941091	35	1942156	37	1950814	39	2020636	99
1941095	35	1942161	37	1950816	39	2021629	99
1941099	36	1942165	37	1950819	39	2021644	99
1941104	36	1942174	37	1950822	39	2031274	102
1941108	36	1942178	37	1950823	39	2033395	102
1941188	36	1950006	37	1950826	39	2033396	102
1941236	36	1950009	37	1950829	39	2033397	102
1941241	36	1950016	37	1950856	39	2033398	102
1941245	36	1950019	37	1950859	39	2034546	105
1941249	36	1950023	38	1950863	39	2034548	105
1941254	36	1950026	38	1950864	39	2034551	105
1941258	36	1950029	38	1950865	40	2034553	105
1941297	36	1950119	38	1950866	40	2034649	105
1941302	36	1950123	38	1950869	40	2034653	105
1941306	36	1950126	38	1950873	40	2034654	105
1941311	36	1950129	38	1950876	40	2034685	105
1941315	36	1950133	38	1950877	40	2034689	105
1941319	36	1950136	38	1950879	40	2034825	105
1941324	36	1950139	38	1950883	40	2034827	105
1941328	36	1950249	38	1950989	40	2034828	105
1941333	36	1950252	38	1950993	40	2034831	105
1941337	36	1950253	38	1950996	40	2034832	105
1941477	36	1950256	38	1950999	40	2034853	105
1941482	36	1950259	38	1951003	40	2034854	105
1941486	36	1950263	38	1951006	40	2034856	105
1941491	36	1950266	38	1951009	40	2034857	105
1941495	36	1950363	38	1951056	40	2034859	105
1941499	36	1950489	38	1951059	40	2034914	105
1941504	36	1950493	38	1951062	40	2034916	105
1941508	36	1950496	38	1951063	40	2034918	105
1941542	36	1950499	38	1951065	40	2034921	105
1941546	36	1950503	38	1951073	40	2034922	105
1941551	36	1950506	38	1951083	40	2046104	105
1941555	36	1950509	38	1951093	40	2046105	105
1941559	36	1950559	38	1951159	40	2046106	105
1941564	36	1950563	38	1951163	40	2046107	105
1941568	36	1950566	38	1951166	40	2046153	106
1941573	36	1950569	38	1951173	40	2046156	106
1941577	37	1950573	38	1951179	40	2046224	106
1941722	37	1950576	38	1951186	40	2046225	106
1941726	37	1950579	38	1951193	40	2046226	106
1941731	37	1950649	39	1951309	40	2046227	106
1941735	37	1950653	39	1951313	40	2046228	106
1941739	37	1950656	39	1951316	40	2046237	106
1941744	37	1950659	39	1951319	40	2055016	100
1941748	37	1950663	39	1951323	40	2055023	100
1941777	37	1950666	39	1951326	40	2055026	100
1941782	37	1950669	39	1951329	40	2055029	100
1941786	37	1950709	39	1952001	40	2055033	100
1941791	37	1950716	39	1952003	41	2055066	100
1941795	37	1950719	39	1952005	41	2055076	100
1941799	37	1950723	39	1952007	41	2055079	100
1941804	37	1950726	39	1952009	41	2055083	100
1941808	37	1950729	39	1952012	41	2055084	100
1941847	37	1950759	39	1952014	41	2055086	100
1941852	37	1950763	39	1952016	41	2055089	100
1941856	37	1950764	39	2020024	99	2055093	100
1941861	37	1950766	39	2020034	99	2055106	100
1941865	37	1950769	39	2020179	99	2055109	100
1941869	37	1950772	39	2020184	99	2055111	100
1941874	37	1950773	39	2020189	99	2055113	100
1941878	37	1950776	39	2020259	99	2055116	100
1942143	37	1950779	39	2020264	99	2055133	100
1942147	37	1950809	39	2020573	99	2055409	100
1942152	37	1950812	39	2020634	99	2055513	100

## INDEKS OVER NRF-NR.

NRF-nr.	Side	NRF-nr.	Side	NRF-nr.	Side	NRF-nr.	Side
2055519	100	2070036	103	2104195	104	2108416	108
2055523	101	2070052	103	2104227	104	2108423	108
2055576	101	2070066	103	2104456	104	2108426	108
2055679	101	2070073	103	2104464	104	2108457	108
2055683	101	2070122	103	2104467	104	2108491	108
2055686	101	2070124	103	2104484	104	2108503	108
2055703	101	2070127	103	2104487	104	2108504	108
2055823	101	2070136	103	2104498	104	2108506	108
2055836	101	2070137	103	2104802	107	2108507	108
2055846	101	2070138	103	2104809	106	2108509	108
2055853	101	2070139	103	2104813	106	2120602	171
2056023	101	2070156	103	2104816	106	2140002	104
2056036	101	2070158	103	2104855	107	2140004	104
2056039	101	2070161	103	2104951	107	2140006	104
2056059	101	2070162	103	2104973	107	2140012	104
2056063	101	2070166	104	2104983	107	2140014	104
2056066	101	2070192	104	2104989	107	2140016	104
2056069	101	2070195	104	2105003	107	2140018	104
2056073	101	2070197	104	2105006	107	2140021	104
2056213	101	2070287	104	2105011	107	2170006	113
2056216	101	2070689	104	2105013	107	2170007	113
2056259	101	2070693	104	2105015	107	2170008	113
2056306	101	2070694	104	2105101	107	2170034	113
2056542	101	2070703	104	2105102	107	2170036	113
2056543	101	2070753	104	2105104	107	2170044	113
2060353	101	2070773	104	2105105	107	2170046	113
2060356	101	2070783	104	2105106	107	2170054	113
2060359	101	2081468	99	2105107	107	2170055	113
2062633	101	2081472	99	2105108	107	2170056	113
2062639	101	2081964	99	2105112	107	2170064	113
2062644	101	2090029	99	2105114	107	2170065	113
2062648	101	2096681	99	2105115	107	2170066	113
2062656	101	2096828	99	2105116	107	2170083	113
2062658	102	2096835	99	2105122	107	2170086	113
2064109	102	2096859	99	2105125	107	2170089	113
2064119	102	2096886	99	2105131	107	2170096	113
2064129	102	2096891	99	2105133	107	2170145	113
2064149	102	2101511	99	2105134	107	2170163	113
2064419	102	2101516	99	2105135	107	2170166	113
2064455	103	2102234	106	2105137	107	2170169	113
2064457	103	2102539	106	2105209	107	2170243	113
2065234	102	2102554	106	2105216	107	2170253	114
2065239	102	2102556	106	2107329	99	2200106	53
2065249	102	2102594	106	2108205	100	2200125	53
2065294	102	2102596	106	2108206	100	2200126	53
2065299	102	2102741	106	2108207	100	2200127	53
2065303	102	2102919	106	2108208	100	2200128	53
2065309	102	2102924	106	2108209	100	2200129	53
2065313	102	2102929	106	2108211	100	2200132	53
2065324	102	2102934	106	2108212	100	2200133	53
2065329	102	2102939	106	2108214	100	2200134	53
2065333	102	2103459	106	2108225	100	2200137	53
2065339	102	2103473	106	2108227	100	2200141	53
2065384	102	2103493	106	2108228	100	2200142	53
2065439	102	2103496	106	2108229	100	2200145	53
2066019	103	2103499	106	2108231	100	2201001	45
2066119	103	2103503	106	2108232	100	2201002	45
2066839	102	2103506	106	2108401	107	2201003	45
2066849	102	2103509	106	2108402	107	2201004	45
2067062	102	2103516	106	2108403	107	2201005	45
2067063	102	2104006	104	2108404	107	2201006	45
2070007	103	2104133	104	2108405	107	2201007	45
2070008	103	2104134	104	2108406	107	2201008	45
2070019	103	2104191	104	2108409	108	2201009	45
2070034	103	2104192	104	2108413	108	2201011	45

## INDEKS OVER NRF-NR.

<b>NRF-nr.</b>	<b>Side</b>	<b>NRF-nr.</b>	<b>Side</b>	<b>NRF-nr.</b>	<b>Side</b>	<b>NRF-nr.</b>	<b>Side</b>
2201012	45	2201086	47	2206997	49	2207084	51
2201013	45	2201087	47	2206998	48	2207086	50
2201014	45	2201088	47	2206999	48	2207088	49
2201015	45	2201089	47	2207001	48	2207089	51
2201016	45	2201091	47	2207002	48	2207091	51
2201017	45	2201092	47	2207003	52	2207092	51
2201018	45	2201093	47	2207004	48	2207093	51
2201019	45	2201094	47	2207005	48	2207094	52
2201021	45	2201095	47	2207008	48	2207098	52
2201022	45	2201096	47	2207011	48	2207103	52
2201023	45	2201097	47	2207012	48	2207105	52
2201024	45	2201098	47	2207013	48	2207108	52
2201025	45	2201099	47	2207014	48	2207112	49
2201026	45	2201101	47	2207015	48	2207116	51
2201027	45	2201102	47	2207016	48	2207117	51
2201028	45	2201103	47	2207019	48	2207119	48
2201029	45	2201104	47	2207021	48	2207122	51
2201031	45	2201105	47	2207022	48	2207124	51
2201032	45	2201106	47	2207023	48	2207127	51
2201033	45	2201107	47	2207024	48	2207129	51
2201034	45	2201108	47	2207025	49	2207132	50
2201035	45	2201109	47	2207026	49	2207134	50
2201036	45	2201111	47	2207027	49	2207143	51
2201037	45	2201112	47	2207031	49	2207145	51
2201038	45	2201113	47	2207032	49	2207146	51
2201039	45	2201114	47	2207033	49	2207147	51
2201041	45	2201115	47	2207034	49	2207151	51
2201042	46	2201116	47	2207035	49	2207152	50
2201043	46	2201117	47	2207036	49	2207153	51
2201044	46	2201118	47	2207037	49	2207154	50
2201045	46	2201119	47	2207039	49	2207155	49
2201046	46	2201121	47	2207041	49	2207157	50
2201047	46	2201122	47	2207043	49	2207158	51
2201048	46	2201123	47	2207044	49	2207159	49
2201049	46	2201125	47	2207045	49	2207163	52
2201051	46	2201126	47	2207046	49	2207164	52
2201052	46	2201127	48	2207047	49	2207165	50
2201053	46	2201128	48	2207048	49	2207166	49
2201054	46	2201131	48	2207051	49	2207175	50
2201055	46	2201132	48	2207052	49	2207176	49
2201056	46	2201133	48	2207054	49	2207197	52
2201057	46	2201134	48	2207055	49	2207202	52
2201058	46	2201135	48	2207056	49	2207203	52
2201059	46	2201136	48	2207057	49	2207223	50
2201061	46	2201137	48	2207058	49	2207241	49
2201062	46	2206947	48	2207059	49	2207245	50
2201063	46	2206948	52	2207061	49	2207246	50
2201064	46	2206949	50	2207062	49	2207261	50
2201065	46	2206951	50	2207063	49	2207263	50
2201066	46	2206952	52	2207064	50	2207271	50
2201068	46	2206953	52	2207065	50	2207272	50
2201069	46	2206966	51	2207066	50	2207273	50
2201071	46	2206967	51	2207067	50	2207274	50
2201072	46	2206968	51	2207068	50	2207275	52
2201073	46	2206969	51	2207071	50	2207276	52
2201074	46	2206971	51	2207072	50	2207277	52
2201075	46	2206972	48	2207073	51	2207278	52
2201076	46	2206973	48	2207074	51	2207281	52
2201078	46	2206974	50	2207075	51	2207282	49
2201079	46	2206975	50	2207076	51	2211295	73
2201081	46	2206976	50	2207077	48	2211336	73
2201082	46	2206977	50	2207078	48	2211403	73
2201083	46	2206978	50	2207079	48	2211407	73
2201084	47	2206979	50	2207081	48	2211416	73
2201085	47	2206996	48	2207083	51	2211423	73

**INDEKS OVER NRF-NR.**

<b>NRF-nr.</b>	<b>Side</b>	<b>NRF-nr.</b>	<b>Side</b>	<b>NRF-nr.</b>	<b>Side</b>	<b>NRF-nr.</b>	<b>Side</b>
2211427	73	2213232	53	2214361	57	2214835	59
2211434	73	2213233	53	2214362	57	2214837	59
2211436	73	2213234	53	2214363	57	2214839	59
2211629	76	2213242	55	2214381	57	2214841	60
2211805	53	2213243	55	2214382	57	2214843	60
2211806	53	2213244	55	2214383	57	2214845	60
2211807	53	2213245	55	2214462	57	2214846	60
2211808	53	2213246	55	2214472	57	2214847	60
2211812	53	2213247	55	2214474	57	2215315	59
2211813	53	2213248	55	2214502	57	2215316	59
2211816	54	2213249	55	2214504	57	2215317	59
2211817	54	2213252	55	2214506	57	2215318	59
2211819	54	2213258	55	2214512	57	2215319	59
2211823	54	2213259	55	2214514	57	2215321	59
2211824	54	2213261	56	2214516	57	2215322	59
2211826	54	2213262	56	2214523	57	2215324	60
2211829	54	2213263	56	2214524	57	2215325	60
2211831	54	2213264	56	2214525	58	2215326	60
2211833	54	2213267	53	2214527	58	2215327	60
2211839	54	2213268	53	2214528	58	2215328	59
2211841	54	2213269	53	2214529	58	2215329	59
2211843	54	2213276	56	2214534	58	2215331	59
2211848	54	2213277	56	2214535	58	2215332	59
2211851	54	2213278	56	2214536	58	2215333	59
2211855	54	2213279	56	2214539	58	2215334	59
2211856	54	2213281	56	2214541	58	2215335	59
2211858	54	2213282	56	2214542	58	2215336	59
2211864	54	2213292	53	2214553	58	2215337	59
2211865	54	2213294	56	2214554	58	2215338	59
2211866	54	2213295	53	2214555	58	2215339	60
2211868	54	2213298	56	2214558	58	2215341	60
2211869	54	2213299	56	2214559	58	2215342	60
2211871	54	2213302	56	2214561	58	2215343	60
2211872	54	2213319	56	2214576	58	2215344	60
2211874	54	2213327	56	2214577	58	2215345	60
2211876	54	2213349	56	2214578	58	2215346	60
2211877	54	2213356	56	2214581	58	2215347	60
2211879	54	2213357	56	2214582	58	2215348	60
2211883	54	2213366	56	2214584	58	2215349	60
2211884	54	2213367	56	2214594	58	2215351	60
2211886	55	2213369	53	2214604	58	2215352	60
2211888	55	2213371	56	2214622	58	2215353	60
2211892	55	2213374	56	2214624	58	2215355	60
2211896	55	2213377	56	2214626	58	2215356	60
2211897	55	2213378	54	2214645	58	2215357	60
2211898	55	2213382	56	2214646	58	2215358	60
2211904	55	2213383	56	2214647	58	2215359	60
2211905	55	2213392	56	2214668	58	2215361	60
2211907	55	2213395	56	2214669	58	2215364	59
2211909	54	2213396	56	2214795	58	2215365	59
2211913	54	2214005	56	2214796	59	2215366	61
2211916	54	2214008	56	2214798	59	2215367	61
2212272	55	2214027	56	2214812	60	2215368	61
2212275	53	2214036	57	2214813	59	2215369	61
2212276	53	2214043	57	2214814	60	2215371	61
2212279	55	2214045	57	2214821	58	2215372	61
2212281	55	2214054	57	2214822	60	2215373	61
2212306	55	2214061	57	2214824	59	2215374	61
2212307	55	2214286	57	2214825	59	2215375	61
2213225	55	2214287	57	2214826	59	2215376	61
2213226	55	2214288	57	2214827	59	2215377	61
2213227	55	2214289	57	2214828	59	2215378	61
2213228	55	2214357	57	2214829	57	2215379	61
2213229	55	2214358	57	2214833	59	2215381	61
2213231	53	2214359	57	2214834	59	2215382	61

## INDEKS OVER NRF-NR.

NRF-nr.	Side	NRF-nr.	Side	NRF-nr.	Side	NRF-nr.	Side
2215383	61	2251769	68	2254714	71	2280729	78
2215384	61	2252214	69	2254724	71	2280731	78
2215388	60	2252224	69	2254734	71	2280732	78
2215389	60	2252229	69	2254744	71	2280733	78
2215391	60	2252239	69	2254754	71	2280734	78
2221592	52	2252254	69	2254764	71	2280735	78
2221593	52	2252264	69	2255005	70	2280736	78
2221595	52	2252269	69	2255009	70	2280738	78
2221597	52	2252279	69	2255014	70	2280753	128
2221598	52	2252299	69	2255024	70	2280756	128
2221601	52	2252305	69	2255034	70	2280758	128
2221602	52	2252309	69	2255044	70	2280761	152
2221608	52	2252319	69	2255054	70	2280762	152
2225039	168	2252374	69	2255064	70	2281519	78
2225051	168	2252384	69	2255209	70	2281787	77
2225052	168	2252389	69	2255214	70	2282058	78
2228575	61	2252394	69	2255224	70	2282059	78
2228576	61	2252409	69	2255234	70	2282062	78
2228577	61	2252419	69	2255244	70	2282063	78
2228578	61	2252424	69	2255254	71	2282064	78
2228579	61	2252434	69	2255264	71	2282065	79
2228581	61	2252484	69	2255309	71	2282067	79
2228758	77	2252494	69	2255324	71	2290021	86
2228772	77	2252499	69	2255334	71	2290043	86
2228773	77	2252505	69	2255409	71	2290608	86
2228774	77	2252559	69	2255414	71	2290615	86
2228776	77	2252569	69	2255429	71	2292468	86
2228777	77	2252574	69	2255434	71	2292475	86
2228779	77	2252679	69	2255449	71	2292479	86
2251021	68	2252689	69	2255459	71	2293704	61
2251023	68	2252694	69	2255484	71	2293721	61
2251024	68	2253005	69	2255534	71	2293722	61
2251025	68	2253009	69	2255569	71	2293724	61
2251026	68	2253014	69	2256309	71	2293734	61
2251028	68	2253019	69	2256314	71	2293735	61
2251029	68	2253024	69	2256324	71	2293737	61
2251031	68	2253044	69	2256334	71	2293738	61
2251032	68	2253049	69	2256344	71	2293741	61
2251033	69	2253054	70	2256354	71	2293742	61
2251034	69	2253084	70	2256364	71	2293743	61
2251035	69	2253089	70	2256409	71	2293744	61
2251036	69	2253094	70	2256414	71	2293745	61
2251059	68	2253105	70	2256424	71	2293747	62
2251079	68	2253144	70	2256434	71	2293748	62
2251119	68	2253149	70	2276817	78	2293751	62
2251159	68	2253159	70	2276818	78	2293754	62
2251239	68	2253169	70	2278562	78	2293755	62
2251279	68	2253179	70	2278673	78	2293757	62
2251549	68	2253224	70	2278674	78	2293761	62
2251559	68	2253239	70	2278675	78	2293762	62
2251564	68	2253249	70	2278676	78	2293764	62
2251569	68	2253259	70	2278677	78	2293767	62
2251589	68	2253269	70	2278679	78	2293768	62
2251599	68	2253344	70	2278681	78	2293771	62
2251605	68	2253354	70	2278682	78	2293772	62
2251609	68	2253364	70	2278683	78	2293773	62
2251664	68	2253374	70	2278684	78	2293775	62
2251669	68	2253379	70	2278685	78	2293778	62
2251679	68	2253724	70	2278686	78	2293779	62
2251684	68	2254409	70	2279401	78	2293781	62
2251689	68	2254414	70	2279402	78	2293785	62
2251744	68	2254424	70	2279405	78	2293786	62
2251749	68	2254434	70	2280725	78	2293787	62
2251759	68	2254705	71	2280726	78	2293788	62
2251764	68	2254709	71	2280727	78	2293798	62

**INDEKS OVER NRF-NR.**

<b>NRF-nr.</b>	<b>Side</b>	<b>NRF-nr.</b>	<b>Side</b>	<b>NRF-nr.</b>	<b>Side</b>	<b>NRF-nr.</b>	<b>Side</b>
2293799	62	2350179	74	2396427	75	2399267	80
2293801	62	2350181	74	2396434	75	2399268	80
2293804	62	2350182	74	2396444	75	2399269	80
2293805	62	2350186	74	2396447	75	2399272	80
2293814	62	2350187	74	2396448	75	2399274	80
2293822	62	2350188	74	2396451	75	2399275	80
2293826	62	2350189	74	2396454	75	2399278	80
2293829	62	2350191	74	2396459	75	2399279	80
2293833	62	2350192	74	2396461	76	2399281	80
2293842	62	2350193	74	2398005	75	2399282	80
2293846	62	2351984	74	2398006	75	2399302	80
2293847	62	2362506	74	2398007	75	2399304	80
2293851	62	2362507	74	2398008	75	2399308	80
2293852	62	2362508	74	2398009	75	2399317	80
2293858	63	2362513	74	2398011	75	2399318	80
2293859	63	2362514	74	2398012	75	2399319	80
2293862	63	2362521	74	2398013	75	2399321	80
2293868	63	2362539	74	2398033	75	2399322	80
2293869	63	2362542	74	2398854	75	2399323	80
2293872	63	2362547	74	2399102	79	2399333	80
2293873	63	2362556	75	2399103	79	2399334	80
2293875	63	2368266	102	2399104	79	2399335	80
2293876	63	2372224	103	2399105	79	2399348	80
2293878	63	2372237	103	2399106	79	2399349	80
2293883	63	2372241	103	2399108	79	2399351	80
2293885	63	2372414	103	2399111	79	2399673	81
2293887	63	2372423	103	2399112	79	2399697	81
2293888	63	2372427	103	2399113	79	2399698	81
2293891	63	2391791	75	2399121	79	2399701	81
2294009	63	2391792	75	2399122	79	2399702	81
2294016	63	2391793	75	2399123	79	2399704	81
2294099	63	2391794	75	2399124	79	2399705	81
2294106	63	2391894	75	2399125	79	2399708	81
2294159	63	2391895	75	2399126	79	2399711	81
2294166	63	2391896	75	2399127	79	2399712	81
2294213	61	2392115	76	2399128	79	2399714	81
2294229	63	2392116	76	2399129	79	2399729	81
2294375	63	2392117	76	2399137	79	2399738	81
2294529	63	2392118	76	2399138	79	2399896	81
2294536	63	2392119	76	2399139	79	2399897	81
2295057	71	2392122	76	2399141	79	2399898	81
2295059	71	2392123	76	2399142	79	2399899	81
2295062	71	2392124	76	2399143	79	2399901	81
2295064	72	2392125	76	2399144	79	2399902	81
2343323	77	2392126	76	2399145	79	2399904	81
2343326	77	2392127	76	2399146	79	2400068	76
2350096	73	2392129	76	2399154	79	2402166	76
2350109	74	2392131	76	2399155	79	2402169	76
2350111	74	2392198	75	2399156	79	2402173	76
2350112	74	2392255	75	2399157	79	2403099	76
2350136	73	2392602	76	2399158	79	2403894	76
2350137	73	2392603	76	2399159	79	2404406	77
2350138	73	2392604	76	2399161	79	2404446	77
2350139	73	2392607	76	2399162	79	2404447	76, 77
2350142	74	2392608	76	2399163	79	2404616	96
2350143	74	2395851	75	2399248	80	2405121	96
2350144	74	2395853	75	2399249	80	2405141	96
2350145	74	2396405	75	2399251	80	2405151	96
2350146	74	2396406	75	2399252	80	2405182	96
2350147	74	2396407	75	2399253	80	2405585	96
2350149	74	2396408	75	2399258	80	2405589	96
2350151	74	2396417	76	2399261	80	2405747	96
2350152	74	2396424	75	2399262	80	2405748	96
2350153	74	2396425	75	2399264	80	2405751	96
2350154	74	2396426	75	2399265	80	2405752	96

## INDEKS OVER NRF-NR.

NRF-nr.	Side	NRF-nr.	Side	NRF-nr.	Side	NRF-nr.	Side
2405804	96	2446567	82	2457039	84	2457486	86
2405805	96	2446568	82	2457041	84	2457492	86
2405837	96	2446569	82	2457042	84	2457495	86
2405846	96	2446571	82	2457043	84	2457506	86
2405847	96	2446574	82	2457044	84	2457509	86
2405848	96	2446577	82	2457059	84	2457511	86
2407251	76	2446579	82	2457061	84	2457514	86
2407252	76	2446581	82	2457062	84	2457663	86
2407261	76	2446587	82	2457063	84	2462002	86
2407401	77	2446591	82	2457064	84	2462007	86
2407402	77	2446604	82	2457076	84	2462009	86
2407404	77	2446607	82	2457077	84	2462012	86
2407406	77	2446611	83	2457078	85	2462014	86
2407408	77	2446614	83	2457079	85	2462026	87
2407411	77	2446616	83	2457081	85	2462028	87
2407413	77	2446617	83	2457082	85	2462031	87
2407416	77	2446625	83	2457083	85	2462033	87
2407419	77	2446626	83	2457086	85	2462037	87
2407422	77	2446636	83	2457087	85	2462039	87
2407425	77	2446656	83	2457092	85	2462042	87
2407558	77	2446675	83	2457093	85	2462046	87
2407601	77	2446722	83	2457094	85	2462051	87
2407603	77	2446723	83	2457095	85	2462083	87
2407605	77	2446724	83	2457096	85	2462085	87
2407626	77	2446725	83	2457097	85	2462087	87
2407627	77	2446759	83	2457098	85	2462089	87
2407629	77	2446762	83	2457099	85	2462106	87
2407631	77	2446763	83	2457101	85	2462108	87
2446501	81	2446786	83	2457102	85	2462111	87
2446502	81	2446788	83	2457103	85	2462113	87
2446503	81	2446789	83	2457104	85	2462123	87
2446504	81	2446791	83	2457105	85	2462125	87
2446505	81	2446792	83	2457106	85	2462127	87
2446506	81	2446793	83	2457109	85	2462129	87
2446512	81	2446809	83	2457111	85	2462143	87
2446515	81	2446811	83	2457112	85	2462145	87
2446518	81	2446812	83	2457113	85	2462147	87
2446523	81	2446813	83	2457114	85	2462149	87
2446525	81	2446814	83	2457115	85	2462163	87
2446528	81	2447417	84	2457116	85	2462165	87
2446529	81	2447421	84	2457117	85	2462167	87
2446533	81	2447422	84	2457118	85	2462169	87
2446534	81	2447541	86	2457119	85	2462186	87
2446536	81	2447607	86	2457121	85	2462188	87
2446539	81	2447612	86	2457122	85	2462191	87
2446543	82	2449282	83	2457123	85	2462193	87
2446546	82	2449283	84	2457124	85	2462209	87
2446547	82	2449284	84	2457125	85	2462213	87
2446548	82	2449285	84	2457126	85	2462216	88
2446549	82	2449286	84	2457127	85	2462219	88
2446551	82	2449287	84	2457128	85	2462223	88
2446552	82	2457007	84	2457134	84	2462226	88
2446553	82	2457025	84	2457135	86	2462246	88
2446554	82	2457026	84	2457136	84	2462249	88
2446555	82	2457027	84	2457138	84	2462253	88
2446556	82	2457028	84	2457139	84	2462369	88
2446557	82	2457029	84	2457163	86	2462383	88
2446558	82	2457031	84	2457349	85	2462396	88
2446559	82	2457032	84	2457351	85	2462406	88
2446561	82	2457033	84	2457352	85	2462466	88
2446562	82	2457034	84	2457353	86	2462476	88
2446563	82	2457035	84	2457394	86	2462561	88
2446564	82	2457036	84	2457475	86	2462594	88
2446565	82	2457037	84	2457479	86	2462689	88
2446566	82	2457038	84	2457483	86	2462696	88

## INDEKS OVER NRF-NR.

NRF-nr.	Side	NRF-nr.	Side	NRF-nr.	Side	NRF-nr.	Side
2462895	88	2472423	65	2472693	67	2536744	90
2462901	88	2472425	65	2472711	67	2536754	90
2462916	88	2472426	65	2472712	67	2536929	90
2463914	105	2472427	65	2472713	67	2536934	90
2463915	105	2472432	65	2472714	67	2536939	90
2463921	87	2472436	65	2510607	88	2536942	90
2472001	63	2472438	65	2510608	88	2536954	90
2472002	63	2472441	65	2510609	88	2537152	90
2472003	63	2472452	65	2510611	88	2537167	90
2472005	63	2472453	65	2510612	88	2537198	90
2472007	63	2472455	65	2510624	88	2537212	90
2472009	63	2472457	65	2510629	88	2537452	90
2472012	63	2472459	65	2510634	88	2537467	90
2472014	63	2472462	65	2510639	88	2537724	90
2472016	64	2472464	65	2510644	88	2537729	90
2472018	64	2472466	65	2510654	88	2537734	90
2472045	64	2472473	65	2510824	89	2537739	90
2472227	64	2472475	65	2510829	89	2537744	90
2472229	64	2472477	65	2510834	89	2537754	91
2472234	64	2472482	65	2510844	89	2537769	91
2472241	64	2472484	65	2510849	89	2537779	91
2472244	64	2472488	65	2510854	89	2537929	91
2472245	64	2472491	65	2510859	89	2537939	91
2472255	64	2472493	65	2511024	89	2537949	91
2472259	64	2472495	65	2511029	89	2537959	91
2472272	64	2472499	66	2511034	89	2537964	91
2472273	64	2472523	66	2511039	89	2537979	91
2472275	64	2472525	66	2511044	89	2537989	91
2472277	64	2472527	66	2511054	89	2538137	91
2472279	64	2472529	66	2511224	89	2538152	91
2472282	64	2472532	66	2511229	89	2538167	91
2472284	64	2472534	66	2511234	89	2538182	91
2472286	64	2472536	66	2511239	89	2538197	91
2472293	64	2472537	66	2511244	89	2538212	91
2472295	64	2472538	66	2511254	89	2538437	91
2472297	64	2472541	66	2511424	89	2538452	91
2472299	64	2472542	66	2511429	89	2538462	91
2472302	64	2472543	66	2511434	89	2538467	91
2472312	64	2472544	66	2511439	89	2538482	91
2472313	64	2472545	66	2511444	89	2538499	91
2472315	64	2472547	66	2511524	89	2538512	91
2472317	64	2472563	66	2511529	89	2538527	91
2472319	64	2472565	66	2511534	89	2540002	105
2472322	64	2472567	66	2511539	89	2540018	105
2472324	64	2472569	66	2511544	89	2540373	91
2472333	64	2472572	66	2511554	89	2540374	91
2472335	64	2472574	66	2511829	89	2540719	91
2472339	64	2472576	66	2511834	89	2540724	91
2472342	65	2472578	66	2511839	89	2540777	91
2472344	65	2472579	66	2512024	90	2540781	91
2472346	65	2472582	66	2512029	90	2540782	91
2472348	65	2472613	66	2512424	90	2540784	91
2472352	65	2472615	66	2512434	90	2540785	91
2472353	65	2472617	67	2528734	104	2540787	91
2472356	65	2472619	67	2536024	90	2540788	92
2472357	65	2472622	67	2536029	90	2540791	92
2472385	65	2472624	67	2536034	90	2561024	92
2472387	65	2472626	67	2536039	90	2561029	92
2472394	65	2472666	67	2536044	90	2561034	92
2472398	65	2472677	67	2536054	90	2561039	92
2472405	65	2472679	67	2536069	90	2561044	92
2472409	65	2472685	67	2536724	90	2561052	93
2472414	65	2472686	67	2536729	90	2561053	93
2472416	65	2472687	67	2536734	90	2561071	92
2472421	65	2472689	67	2536739	90	2561129	92



## INDEKS OVER NRF-NR.

NRF-nr.	Side	NRF-nr.	Side	NRF-nr.	Side	NRF-nr.	Side
2561134	92	2562844	94	3020651	114	3076321	114
2561139	92	2562873	93	3020655	114	3076358	114
2561144	92	2562875	93	3027001	115	3076361	114
2561162	92	2562934	94	3042714	118	3076363	114
2561163	93	2562939	95	3042719	118	3076687	114
2561164	92	2562942	95	3070803	116	3076692	114
2561166	93	2562944	95	3070809	116	3077508	112
2561167	93	2562967	94	3070813	116	3077514	112
2561168	93	2562969	94	3070816	116	3077518	112
2561171	93	2563091	93	3070819	116	3077524	112
2561173	94	2563092	93	3074509	111	3077534	112
2561174	94	2563093	93	3074521	111	3077538	112
2561175	94	2563094	93	3074524	111	3077557	112
2561177	94	2563098	94	3074534	111	3077566	112
2561178	94	2563134	94	3074539	111	3077569	112
2561179	94	2563229	92	3074544	111	3077587	112
2561183	94	2563234	94	3074548	111	3077589	112
2561185	94	2563239	94	3074552	111	3078807	112
2561229	92	2563244	94	3074554	111	3078852	112
2561234	92	2563429	94	3074591	111	3078854	113
2561244	92	2563434	94	3074596	111	3078856	113
2561424	92	2563524	95	3074624	111	3078858	113
2561429	92	2563529	95	3074634	112	3080155	72
2561434	92	2563534	95	3074639	112	3080157	72
2561439	92	2563539	95	3074644	112	3080159	72
2561444	92	2563542	95	3074648	112	3080162	72
2561459	92	2563544	95	3074652	112	3080163	72
2561464	92	2563724	95	3074654	112	3080165	72
2561469	93	2563734	95	3074714	111	3080167	72
2561534	93	2564024	95	3074718	111	3080169	72
2561539	93	2564029	95	3074728	111	3080171	72
2561724	92	2564034	95	3074733	111	3080175	72
2561729	92	2564039	95	3074809	112	3080178	72
2561739	92	2564044	95	3074824	112	3080182	72
2561749	92	2564054	95	3074834	112	3080195	72
2561759	92	2564055	95	3074839	112	3080198	72
2561924	93	2564201	95	3074844	112	3080202	72
2561929	93	2564202	95	3074847	112	3080215	72
2561934	93	2564203	95	3074851	112	3080218	72
2561939	93	2564204	95	3074854	112	3080222	72
2561944	93	2564206	95	3074906	112	3080238	72
2562029	93	2564207	95	3074909	112	3080353	72
2562034	93	2564244	95	3074912	112	3080355	72
2562129	93	2564245	95	3074914	112	3080357	72
2562134	93	2564246	96	3074916	112	3080359	72
2562139	93	2564247	96	3075319	114	3080362	72
2562144	93	25644625	93	3075414	114	3080371	72
2562234	93	2564632	93	3075419	114	3080374	72
2562239	93	2564635	93	3075421	114	3080377	72
2562424	94	2564641	93	3075429	114	3080378	72
2562429	94	2564644	93	3075439	114	3080609	72
2562434	94	2564657	93	3075444	114	3080616	72
2562439	94	2564732	92	3075524	114	3080623	72
2562444	94	2564735	92	3075525	114	3080631	72
2562485	93	2564741	92	3075561	114	3080637	72
2562494	93	2564757	92	3075562	114	3080704	72
2562498	93	2567253	95	3076239	114	3080706	73
2562534	94	2567263	95	3076243	114	3080708	73
2562539	94	2567273	95	3076246	114	3080711	73
2562544	94	2567378	95	3076251	114	3080714	73
2562549	94	2571187	92, 157	3076269	114	3080734	73
2562734	94	2571188	92, 157	3076273	114	3080736	73
2562829	94	2571189	92, 157	3076276	114	3080738	73
2562834	94	2571191	95	3076281	114	3080741	73
2562839	94	2571192	95	3076313	114	3080744	73

## INDEKS OVER NRF-NR.

NRF-nr.	Side	NRF-nr.	Side	NRF-nr.	Side	NRF-nr.	Side
3080774	73	3100617	110	3111168	115	3227313	120
3080776	73	3100627	110	3111169	115	3227322	120
3080806	73	3100629	110	3111204	115	3227665	120
3080809	73	3100636	110	3111208	115	3227703	120
3080812	73	3100637	110	3111241	115	3227705	120
3080813	73	3100651	111	3111242	115	3227707	120
3081003	73	3100652	111	3111264	115	3227709	120
3081005	72	3100653	111	3111267	115	3227712	120
3081006	73	3100654	111	3111268	115	3227723	120
3081007	72	3100655	111	3111292	115	3227725	120
3081008	72	3100656	111	3113116	115	3227727	120
3081027	120	3100657	111	3113347	115	3227729	120
3081031	119	3100658	111	3113501	114	3227732	120
3081032	119	3100662	108	3113548	114	3246209	123
3081033	119	3100664	110	3113615	114	3255507	117
3081052	120	3100665	110	3113616	114	3255511	117
3081053	120	3100666	110	3113709	115	3255512	117
3081054	120	3100671	110	3113711	115	3255514	117
3081068	122	3100672	110	3113715	115	3255516	117
3081071	122	3100673	110	3114209	115	3255521	117
3081087	122	3100674	110	3114253	115	3255525	117
3081094	122	3100675	110	3114254	115	3255527	117
3082711	113	3100676	110	3114941	115	3255533	117
3082939	113	3100677	110	3122521	116	3256207	117
3100501	108	3100678	111	3122522	116	3273574	117
3100502	108	3100679	111	3122523	116	3273575	117
3100504	108	3100686	111	3122525	116	3273576	117
3100506	108	3100687	111	3122526	116	3273583	118
3100508	108	3100688	111	3122527	116	3273584	118
3100511	108	3100689	111	3122528	116	3300076	123
3100513	108	3100691	111	3122529	116	3300077	123
3100515	108	3101444	111	3123035	116	3300093	123
3100516	108	3105019	117	3123054	117	3300094	123
3100528	116	3105109	117	3222451	118	3300097	123
3100529	116	3105124	117	3222456	119	3300102	123
3100539	108	3105209	117	3222561	119	3300104	123
3100541	108	3105309	117	3222571	119	3300267	123
3100542	108	3105324	117	3222573	119	3300416	123
3100544	108	3105409	117	3222705	118	3300511	123
3100545	108	3105424	117	3222709	118	3300512	123
3100546	108	3105922	116	3222713	118	3301045	123
3100548	108	3105923	116	3222718	118	3301062	123
3100549	108	3105925	116	3222723	118	3301064	123
3100551	108	3105927	116	3222732	118	3301206	123
3100553	108	3105928	116	3222734	118	3301214	123
3100554	108	3105934	116	3222739	118	3302401	124
3100555	110	3105952	116	3222749	118	3302402	124
3100557	110	3105954	116	3222754	118	3302415	124
3100558	110	3105957	116	3222772	118	3302462	123
3100559	110	3105958	116	3222774	118	3302477	123
3100562	110	3105961	116	3222775	118	3302579	124
3100563	110	3105962	116	3222776	118	3302589	123
3100564	110	3105963	116	3222778	118	3302591	124
3100575	110	3105965	116	3222779	118	3302595	123
3100576	110	3105966	116	3222783	119	3302596	124
3100577	110	3105998	115	3222787	119	3302601	123
3100578	110	3106014	117	3223314	118	3302602	124
3100579	110	3110127	115	3224214	118	3302607	124
3100581	110	3110419	115	3224217	119	3302612	123
3100607	110	3110426	115	3226708	120	3302613	124
3100609	110	3111104	115	3226709	120	3302614	123
3100611	110	3111106	115	3226714	120	3302615	123
3100613	110	3111161	115	3227102	120	3302616	124
3100614	110	3111164	115	3227307	120	3302623	123
3100615	110	3111167	115	3227311	120	3302624	124

## INDEKS OVER NRF-NR.

NRF-nr.	Side	NRF-nr.	Side	NRF-nr.	Side	NRF-nr.	Side
3302626	123	3326959	126	3356825	119	3383606	129
3302642	124	3326963	126	3356826	119	3383608	129
3302643	124	3326976	126	3356836	119	3383611	129
3302647	124	3326979	126	3356853	119	3383613	129
3302697	124	3326983	126	3356855	119	3402291	66
3302702	124	3326986	126	3356868	119	4004302	133
3302706	124	3326989	126	3356926	119	4004616	133
3302712	124	3326993	126	3356939	119	4004624	133
3302767	124	3326996	126	3356944	119	4004637	170
3302785	124	3326999	126	3358301	120	4004638	170
3302872	124	3327003	126	3358302	120	4004639	133
3303844	124	3327029	126	3358303	120	4004644	133
3303891	124	3328615	126	3358309	122	4004648	133
3303892	124	3328622	126	3358311	122	4004683	133
3304553	100	3328628	126	3358312	122	4004759	133
3305006	119	3328639	126	3358313	122	4008414	133
3305009	119	3328653	126	3358314	122	4015532	133
3306551	122	3328666	126	3358315	122	4015533	133
3306552	122	3328673	126	3358316	122	4015534	133
3306567	122	3328722	126	3358321	122	4015536	133
3306578	123	3351031	128	3358322	120	4015542	133
3310505	124	3351032	128	3358323	120	4015543	133
3310509	124	3351033	128	3358324	122	4015544	133
3310514	124	3351035	128	3358407	122	4015577	133
3310559	124	3351036	128	3358411	122	4015578	133
3310564	124	3351203	129	3358415	122	4015579	133
3311534	125	3351206	129	3358416	122	4015585	133
3311885	125	3351208	129	3358419	122	4015586	133
3311889	125	3351502	126	3358421	122	4015587	133
3311894	125	3351504	126	3358422	122	4015588	133
3311945	125	3351611	129	3358423	122	4015589	133
3311949	125	3351612	129	3358424	122	4015591	133
3311958	125	3351619	129	3358427	122	4020301	133
3311971	125	3352416	129	3358431	122	4020305	133
3312001	125	3352417	129	3358434	122	4020424	134
3312032	125	3352418	129	3358435	122	4020426	134
3317509	125	3352419	129	3358436	122	4020428	134
3318501	125	3352421	129	3358437	122	4020432	134
3318502	125	3352422	128	3358473	122	4020464	134
3318503	125	3352424	128	3358509	122	4020466	134
3318504	125	3353853	126	3358514	122	4020468	134
3318506	125	3353871	126	3381207	129	4020474	134
3318508	125	3354119	128	3381208	128	4020476	134
3318511	125	3354123	128	3381209	129	4020606	134
3318518	125	3354623	128	3381213	128	4020608	134
3318519	125	3354723	128	3381216	129	4020626	134
3318523	125	3354853	129	3381227	129	4020912	134
3318524	125	3354856	129	3381228	129	4020982	134
3318525	125	3356187	128	3381229	129	4020989	134
3318526	125	3356188	128	3381231	129	4020991	134
3318536	125	3356189	128	3381232	129	4020992	134
3318537	125	3356191	128	3381251	128	4020993	134
3318542	125	3356234	128	3381252	129	4020994	134
3318559	125	3356235	128	3381253	128	4020995	134
3322502	125	3356803	119	3381254	128	4021053	134
3322503	125	3356805	119	3381255	128	4021054	134
3322511	126	3356806	119	3381551	129	4021056	134
3322513	126	3356808	119	3382027	130	4021059	134
3322514	126	3356811	119	3382029	130	4021242	134
3322515	126	3356812	119	3382031	130	4021256	134
3322516	126	3356813	119	3382617	130	4021257	134
3322517	126	3356816	119	3382738	130	4021266	134
3326944	126	3356818	119	3382739	130	4021282	134
3326947	126	3356821	119	3383322	129	4021284	134
3326953	126	3356822	119	3383604	129	4021286	134

## INDEKS OVER NRF-NR.

NRF-nr.	Side	NRF-nr.	Side	NRF-nr.	Side	NRF-nr.	Side
4021288	134	5002282	139	5020298	141	5020422	143
4021293	134	5002283	139	5020299	141	5020423	143
4021294	134	5002285	139	5020301	141	5020424	143
4021297	134	5002286	139	5020311	141	5020425	143
4021402	134	5002288	139	5020313	141	5020426	143
4021441	134	5002289	139	5020315	141	5020427	143
4021442	134	5002292	139	5020316	141	5020428	143
4021443	134	5002293	139	5020317	141	5020429	143
4021444	134	5002295	139	5020318	141	5020431	143
4021445	134	5002296	139	5020319	141	5020432	143
4021457	134	5002299	139	5020321	141	5020433	143
4023524	134	5020102	140	5020322	141	5020434	143
4512863	67	5020103	140	5020323	141	5020435	143
4512869	67	5020104	140	5020324	141	5020436	143
4513082	66	5020105	140	5020325	141	5020437	143
4513359	67	5020106	140	5020326	141	5020438	143
4513366	67	5020107	140	5020327	141	5020439	143
4513371	67	5020108	140	5020332	141	5020441	143
4513372	67	5020109	140	5020333	141	5020442	143
4513375	67	5020111	140	5020334	141	5020443	143
4513392	67	5020115	145	5020335	141	5020444	143
4513396	67	5020124	140	5020336	141	5020445	143
4513397	67	5020126	140	5020337	141	5020446	143
4513474	67	5020127	140	5020338	142	5020447	143
4513475	66	5020142	140	5020339	142	5020449	143
4513736	66	5020143	140	5020353	142	5020465	143
4513902	68	5020144	140	5020354	142	5020481	143
4513903	68	5020145	140	5020355	142	5020482	143
4513908	68	5020146	140	5020356	142	5020483	143
4513909	68	5020147	140	5020357	142	5020484	143
4513911	68	5020148	140	5020358	142	5020485	143
4513923	66	5020152	141	5020359	142	5020486	143
4514093	66	5020156	141	5020362	142	5020487	143
4514363	66	5020157	141	5020363	142	5020488	143
4514365	66	5020158	141	5020364	142	5020489	143
4514803	67	5020163	140	5020365	142	5020491	143
4514816	67	5020164	140	5020371	142	5020502	144
4514934	67	5020165	140	5020372	142	5020503	144
4514935	67	5020174	140	5020373	142	5020504	144
4514936	67	5020175	140	5020374	142	5020505	144
4514938	67	5020176	140	5020375	142	5020506	144
4514939	67	5020211	140	5020376	142	5020507	144
4514951	67	5020212	140	5020377	142	5020508	144
4515644	66	5020213	140	5020378	142	5020509	144
4515829	66	5020214	140	5020379	142	5020519	144
5000433	139	5020215	140	5020381	142	5020522	144
5001251	139	5020216	140	5020382	142	5020524	144
5002201	139	5020217	140	5020391	142	5020525	144
5002202	139	5020218	140	5020392	142	5020527	144
5002203	139	5020219	140	5020393	142	5020552	144
5002204	139	5020234	140	5020394	142	5020553	144
5002211	139	5020235	140	5020395	142	5020554	144
5002212	139	5020238	140	5020396	142	5020572	144
5002213	139	5020251	141	5020397	142	5020573	144
5002214	139	5020253	141	5020398	142	5020574	144
5002215	139	5020254	141	5020399	142	5020575	144
5002221	139	5020255	141	5020401	142	5020576	144
5002222	139	5020259	141	5020402	142	5020577	144
5002223	139	5020291	141	5020404	142	5020578	144
5002231	139	5020292	141	5020405	142	5020579	144
5002232	139	5020293	141	5020406	142	5020593	144
5002233	139	5020294	141	5020407	142	5020594	144
5002234	139	5020295	141	5020408	142	5020595	144
5002235	139	5020296	141	5020409	143	5020596	144
5002281	139	5020297	141	5020421	143	5020597	144

## INDEKS OVER NRF-NR.

NRF-nr.	Side	NRF-nr.	Side	NRF-nr.	Side	NRF-nr.	Side
5020598	144	5072829	146	5505562	148	5538614	150
5020599	144	5072913	145	5505687	148	5542143	150
5020612	144	5072916	145	5505689	148	5543085	150
5020613	144	5072919	145	5506034	148	5543326	150
5020614	144	5073016	146	5506039	148	5543328	150
5020615	144	5073019	146	5506049	148	5543333	150
5020616	144	5073023	146	5506054	148	5543607	149
5020631	140	5073026	146	5506059	148	5543608	149
5020635	145	5073029	146	5506149	148	5543609	149
5022641	145	5073036	146	5506733	148	5543611	149
5022645	145	5073039	146	5506734	148	5543612	149
5022648	145	5073046	146	5506742	148	5543614	149
5022663	145	5073049	146	5506743	148	5543837	150
5022669	145	5073056	146	5506747	148	5543838	150
5022671	145	5073059	146	5506809	149	5543839	150
5022674	145	5073063	146	5506912	149	5543842	150
5022677	145	5073069	146	5506914	149	5543843	151
5022681	145	5073073	146	5506942	149	5543844	151
5022909	145	5073076	146	5506944	149	5544953	150
5022945	145	5073213	146	5507504	149	5544966	150
5022961	145	5073216	146	5507506	149	5544969	150
5022963	145	5073323	146	5507954	149	5545131	150
5022967	145	5073329	146	5508139	149	5545869	151
5022978	145	5073339	147	5510039	149	5545871	151
5023036	145	5075709	146	5510049	149	5546103	149
5023037	145	5075713	146	5510054	149	5546105	149
5023038	145	5075714	145	5510139	149	5546106	149
5051835	159	5075716	146	5510839	149	5546107	149
5051845	159	5075719	146	5510854	149	5546108	149
5051846	159	5075723	146	5510939	149	5546206	150
5051847	159	5075726	146	5511039	149	5546216	150
5052004	159	5075729	146	5512301	148	5546259	150
5072314	147	5075733	147	5512309	148	5546263	150
5072315	147	5075736	147	5512312	148	5546266	150
5072316	147	5075739	147	5512314	148	5546269	150
5072317	147	5075743	147	5512316	148	5546273	150
5072344	145	5075746	147	5512318	148	5546276	150
5072345	145	5075749	147	5517992	151	5546321	149
5072346	145	5075766	147	5517993	151	5546322	149
5072347	145	5075769	147	5517994	151	5546323	149
5072405	146	5075773	147	5517995	151	5546324	149
5072424	146	5075809	146	5517996	151	5546325	149
5072525	148	5075813	146	5517997	151	5546326	149
5072547	148	5075816	146	5517998	151	5546327	150
5072567	148	5075819	146	5518002	151	5556763	147
5072576	148	5075826	146	5518003	151	5556764	147
5072606	147	5075909	147	5518004	151	5556765	147
5072609	147	5075913	147	5518005	151	5556766	147
5072613	147	5075916	147	5518006	151	5561584	154
5072616	147	5075917	147	5518007	151	5561585	154
5072619	147	5075919	147	5518008	151	5561586	154
5072623	147	5075922	147	5518009	151	5561588	154
5072626	148	5076009	145	5518012	151	5561589	154
5072633	148	5076013	145	5518013	151	5561651	154
5072723	148	5076016	145	5518014	151	5561652	154
5072726	148	5076019	146	5518015	151	5561653	154
5072729	148	5076109	147	5518016	151	5561654	154
5072736	148	5076113	147	5518017	151	5577009	157
5072739	148	5076116	147	5518018	151	5577024	157
5072746	148	5076119	147	5518022	151	5577026	157
5072749	148	5077003	145	5518023	151	5577027	157
5072759	148	5077006	145	5518029	151	5577111	157
5072763	148	5077016	145	5538521	150	5577112	157
5072776	148	5077026	145	5538534	150	5577116	157
5072823	146	5505425	148	5538538	150	5577121	157

**INDEKS OVER NRF-NR.**

<b>NRF-nr.</b>	<b>Side</b>	<b>NRF-nr.</b>	<b>Side</b>	<b>NRF-nr.</b>	<b>Side</b>	<b>NRF-nr.</b>	<b>Side</b>
5577133	157	5610759	156	5660186	155	5665049	153
5577209	157	5610763	156	5660187	155	5665073	154
5577329	157	5610766	156	5660523	153	5665074	154
5577372	157	5610769	156	5660525	153	5665084	153
5577375	157	5610773	156	5660527	153	5665085	153
5577705	157	5611203	156	5660529	153	5665086	153
5577709	157	5611206	156	5660532	153	5666252	154
5577718	157	5611213	156	5660534	153	5666253	154
5587177	154	5611216	156	5660572	155	5666254	154
5587561	151	5611219	156	5660574	155	5666255	154
5587562	151	5635511	158	5660596	128, 154	5666256	154
5587563	151	5635513	158	5660597	128, 154	5666257	154
5587564	151	5635609	158	5663209	155	5666258	154
5587565	151	5635611	158	5663213	155	6201757	202
5587566	151	5635613	158	5663223	155	8400945	206
5587567	151	5635614	158	5663225	155	8400947	206
5587568	152	5635617	158	5663269	155	8402231	206
5587569	152	5635621	158	5663274	155	8402861	206
5595506	157	5635624	158	5663276	155	8402887	206
5595509	157	5635631	158	5663281	155	8601809	163
5604002	157	5635632	158	5663283	155	8601811	163
5604003	157	5636504	158	5663345	152	8601812	163
5604004	157	5636515	158	5663347	152	8601825	163
5604022	157	5636666	158	5663349	153	8601826	163
5604023	157	5636668	158	5663352	153	8601831	163
5607128	152	5636676	158	5663354	153	8601841	163
5607134	155	5640036	159	5663356	153	8601842	163
5607141	152	5640101	159	5663376	153	8601843	163
5607142	152	5640393	159	5663378	153	8601845	163
5607153	155	5640613	159	5663381	153	8602319	163
5607176	156	5640734	159	5663729	153	8602322	163
5607179	156	5640736	159	5663733	153	8602323	163
5607267	152	5640738	159	5663909	154	8602324	163
5607276	155	5640951	159	5663913	154	9000502	207
5607277	152	5643359	150	5663916	154	9001209	202
5607281	152	5643363	150	5664113	155	9001211	202
5607311	152	5643366	150	5664116	155	9003515	202
5607316	155	5643369	150	5664254	153	9004313	203
5607317	152	5648184	158	5664255	153	9004314	203
5607353	155	5648185	158	5664257	154	9004379	203
5607364	152	5648186	158	5664258	154	9004383	203
5607456	155	5648191	158	5665002	152	9006683	203
5607461	152	5648193	158	5665003	152	9006703	202
5607598	156	5648199	158	5665004	152	9006707	203
5607601	156	5648216	158	5665005	152	9006711	203
5607602	156	5648221	158	5665006	152	9006719	203
5607603	156	5648223	158	5665007	152	9006976	203
5607604	156	5648224	158	5665008	152	9006977	203
5607671	156	5648228	158	5665009	152	9006978	203
5608353	156	5648229	158	5665013	153	9006985	203
5608706	156	5648245	158	5665014	153	9007411	207
5608709	156	5648271	158	5665015	153	9007412	207
5608715	156	5648272	158	5665016	153	9007413	207
5608716	156	5648275	158	5665017	153	9019029	203
5608718	156	5648327	158	5665018	153	9019031	203
5608721	156	5648381	158	5665019	153	9019498	203
5608722	156	5648382	158	5665022	152	9019999	203
5608723	156	5648384	159	5665023	152	9020065	203
5610313	152	5648385	159	5665024	152	9020068	203
5610316	152	5648567	159	5665025	152	9020313	203
5610319	152	5648701	159	5665026	152	9020315	204
5610323	152	5648702	158	5665045	153	9020337	203
5610326	152	5648703	159	5665046	153	9020364	203
5610753	156	5648704	159	5665047	153	9020516	203, 204
5610756	156	5648705	159	5665048	153	9020519	203, 204

## INDEKS OVER NRF-NR.

NRF-nr.	Side	NRF-nr.	Side	NRF-nr.	Side	NRF-nr.	Side
9020522	203	9042663	205	9252798	210	9312416	211
9020523	203	9042675	205	9252799	210	9312417	211
9020525	203	9042691	205	9252801	210	9312418	211
9020529	203	9042754	205	9252802	210	9312419	211
9020531	204	9043117	205	9252803	210	9312421	211
9020532	204	9043119	205	9252811	210	9312422	211
9020533	204	9043122	205	9252813	210	9312423	211
9020534	206	9043124	205	9252814	210	9312424	211
9020535	206	9043137	205	9252819	210	9312425	211
9020536	206	9043148	205	9252821	210	9312426	211
9020537	206	9043152	205	9252822	210	9313515	211
9020542	203, 204	9043153	205	9252823	210	9314215	211
9020633	203, 204	9043167	205	9252827	210	9314233	212
9020798	203	9043175	205	9252829	210	9314235	212
9020805	203	9043179	205	9252937	210	9314238	212
9021278	204	9043181	205	9252938	210	9314287	212
9021279	204	9043182	205	9252952	210	9314293	212
9021281	204	9045143	205	9252953	210	9314302	212
9021282	204	9045144	205	9308142	209	9330122	180
9021283	204	9045177	205	9308144	209	9400521	212
9022213	204	9045395	205	9308146	209	9403545	212
9023161	203	9045607	205	9308148	209	9403703	212
9023163	203	9045711	205	9308151	209	9403706	212
9023167	203	9045712	205	9308153	209	9405501	212
9038023	204	9045713	205	9308155	209	9405505	212
9038024	204	9045714	205	9308157	209	9405532	212
9040011	204	9045715	205	9308159	209	9405533	212
9040042	204	9046022	206	9308162	209	9406104	212
9040044	204	9060007	202	9308164	209	9406302	208
9040046	204	9060008	202	9308166	209	9406303	208
9040655	204	9100153	206	9308168	209	9406304	208
9040752	204	9100622	206	9308171	209	9406305	209
9040754	204	9100623	206	9308173	209	9406314	209, 212
9040795	204	9100624	206	9308175	209	9406316	209, 212
9040844	205	9100662	206	9308205	209	9406318	209, 212
9040845	205	9100663	206	9308207	209	9407861	212
9040846	206	9101225	207	9308209	209	9407863	212
9040847	206	9101226	207	9308213	209	9407864	212
9040848	206	9101227	207	9308216	209	9410222	213
9040851	204	9201351	207	9308219	209	9410224	213
9040852	204	9201355	207	9308223	209	9410226	213
9040929	206	9202156	207	9308229	209	9410234	213
9040942	206	9202401	208	9308233	209	9410239	213
9041011	206	9210114	208	9308236	209	9410254	213
9041013	206	9210119	208	9308239	209	9410259	213
9041347	204	9210121	208	9308243	210	9413106	213
9041352	204	9210122	208	9308246	210	9413114	213
9041353	204	9210123	208	9308253	210	9413116	213
9041354	204	9210504	208	9308256	210	9413117	213
9041583	206	9215472	207	9308506	209	9413121	213
9041585	206	9215552	208	9308507	209	9413122	213
9041595	206	9215553	208	9308508	209	9413124	213
9041622	206	9215622	208	9312099	211	9413136	213
9041627	206	9215623	208	9312113	211	9413139	213
9041667	206	9215628	208	9312372	211	9413141	213
9042325	205	9215629	208	9312374	211	9413161	213
9042326	205	9215632	208	9312375	211	9413229	213
9042327	205	9215633	208	9312376	210	9413231	213
9042328	205	9215935	208	9312395	211	9413232	213
9042334	205	9215951	208	9312399	211	9413234	213
9042355	205	9252791	210	9312406	211	9413235	213
9042388	205	9252792	210	9312407	211	9413236	213
9042657	205	9252795	210	9312411	211	9413237	213
9042659	205	9252796	210	9312413	211	9414571	213
9042662	205	9252797	210	9312414	211	9416618	213

**INDEKS OVER NRF-NR.**

<b>NRF-nr.</b>	<b>Side</b>	<b>NRF-nr.</b>	<b>Side</b>	<b>NRF-nr.</b>	<b>Side</b>	<b>NRF-nr.</b>	<b>Side</b>
9416621	213	9417116	215	9500316	217	9508277	217
9416921	213	9417117	215	9500318	217	9508278	217
9416924	213	9417118	215	9500321	217	9508279	217
9416929	214	9417121	215	9502702	217	9508281	217
9416931	214	9417122	215	9502705	217	9508282	218
9416932	214	9417128	215	9502721	217	9508283	218
9416934	214	9417195	215	9502722	217	9508284	218
9416936	214	9417196	215	9502724	217	9508285	218
9416938	214	9417197	215	9502725	217	9508286	218
9416941	214	9432523	215	9504578	168	9508287	218
9416942	214	9432529	215	9505126	171	9508288	218
9416943	214	9432536	215	9505553	171	9508751	170
9416946	214	9432546	215	9505706	178	9508755	170
9416947	214	9432549	215	9505709	178	9508867	218
9416951	214	9432559	215	9506222	167	9508868	218
9416954	214	9432566	215	9507172	171	9508869	218
9416955	214	9432589	215	9507173	171	9508871	218
9416956	214	9432593	215	9507174	171	9508872	218
9416957	214	9432669	215	9507176	171	9508873	218
9416959	214	9432687	216	9507177	171	9508874	218
9416962	214	9432691	216	9507178	171	9508875	218
9416965	214	9432697	216	9507186	171	9508876	218
9416966	214	9432703	216	9507187	171	9508877	218
9416968	214	9432724	216	9507188	171	9508878	218
9416969	214	9432725	216	9507189	172	9508914	218
9416972	214	9432765	216	9507253	172	9508915	218
9416975	214	9432767	216	9507255	167	9508916	218
9416977	214	9432778	216	9507257	167	9508917	218
9416981	214	9432819	216	9507258	167	9508918	218
9416985	214	9433313	216	9507261	172	9508919	218
9416991	214	9435159	216	9507262	172	9508921	218
9416992	214	9435173	216	9507263	172	9508922	218
9416994	214	9435259	216	9507265	172	9508923	218
9416995	214	9435471	216	9507303	172	9508924	218
9416997	214	9435749	216	9507304	172	9508925	218
9416999	214	9435766	216	9507382	177	9508926	218
9417007	214	9437034	170	9507383	168	9508927	218
9417051	214	9437035	170	9507384	168	9508928	218
9417052	214	9437063	170	9507385	168	9508929	218
9417053	214	9437079	171	9507386	168	9508931	218
9417054	214	9437103	171	9507387	168	9508932	218
9417061	214	9437163	171	9507433	167	9508933	218
9417062	214	9437819	171	9507439	167	9508934	218
9417063	214	9451165	216	9507471	167	9508935	218
9417065	214	9451167	216	9507527	168	9508936	218
9417067	214	9451185	216	9507545	168	9508937	218
9417069	214	9451189	216	9507563	168	9508952	170
9417072	215	9451192	216	9507566	168	9510185	169
9417073	215	9451205	217	9507567	168	9510191	170
9417074	215	9451227	217	9507568	168	9510197	170
9417077	215	9455546	217	9507571	168	9510201	169
9417078	215	9455548	217	9507715	168	9510203	169
9417087	215	9455555	217	9507741	170	9510241	171
9417088	215	9455558	217	9507781	171	9510702	170
9417091	215	9455583	217	9507803	169	9510801	170
9417092	215	9455715	217	9507804	169	9511302	167
9417094	215	9455716	216	9507805	169	9511304	167
9417095	215	9455717	216	9507809	168	9511352	167, 170
9417096	215	9455775	217	9507814	168	9511355	167
9417097	215	9500254	217	9507841	168	9511356	167
9417098	215	9500255	217	9507842	168	9511357	167
9417102	215	9500257	217	9507846	171	9511361	171
9417104	215	9500259	217	9507867	168	9511363	171
9417107	213	9500262	217	9507871	168	9511364	171
9417115	215	9500264	217	9508009	178	9511365	169



## INDEKS OVER NRF-NR.

NRF-nr.	Side	NRF-nr.	Side	NRF-nr.	Side	NRF-nr.	Side
9511367	169	9518627	170	9519444	173	9810901	182
9511376	167	9518636	170	9519445	173	9810902	182
9511401	167	9518651	170	9519446	173	9810903	182
9511402	167	9518896	175	9519447	173	9810904	182
9511403	167	9518897	175	9519448	173	9810905	182
9511406	167	9518898	175	9519454	173	9810912	182
9511407	167	9518899	175	9519456	173	9810913	183
9511409	167	9518974	176	9519457	173	9810916	183
9511411	169	9518989	176	9519458	173	9810948	183
9511421	169	9518991	176	9519459	173	9810962	183
9511428	169	9519005	176	9519461	173	9810965	183
9511431	167	9519006	176	9519463	173	9810976	183
9511432	167	9519009	176	9519465	173	9811561	177
9511433	167	9519011	176	9519466	173	9812405	177
9511434	167	9519012	176	9519471	173	9812407	177
9511448	169	9519013	176	9519999	176	9812409	177
9511449	170	9519014	176	9520131	176	9812412	177
9511451	169	9519016	175	9520179	177	9812414	177
9511452	169	9519017	176	9520183	178	9814189	177
9511453	169	9519018	176	9520207	176	9814191	177
9511454	169	9519019	176	9520913	173	9814192	178
9511455	169	9519021	176	9521002	178	9814196	178
9511456	174	9519022	176	9521004	177	9814316	178
9511457	169	9519023	176	9521019	177	9814368	178
9511462	167	9519024	176	9521025	176	9814369	178
9511463	167	9519025	176	9521027	176	9815498	159
9511465	170	9519026	176	9521035	176	9815499	159
9511466	174	9519027	176	9521044	176	9815526	159
9511467	167	9519028	176	9521056	176	9815531	159
9511479	168	9519031	176	9521077	177	9815535	159
9511486	167	9519032	176	9521301	175	9815536	159
9511487	170	9519035	178	9521303	175	9815537	159
9511491	167	9519038	177	9521305	175	9815538	159
9511494	170	9519041	177	9521306	175	9815551	169
9511503	167	9519042	176	9521318	175	9815676	170
9511506	167	9519043	176	9521323	175	9815818	169
9511514	168	9519044	176	9521339	175	9815908	169
9511515	169	9519045	176	9521341	175	9815909	169
9511524	168	9519046	178	9521347	175	9815911	169
9511615	168	9519096	173	9521364	175	9815912	169
9517999	178	9519156	178	9521365	175	9815913	169
9518027	175	9519247	178	9521366	175	9815914	169
9518045	173	9519284	178	9521393	177	9815915	169
9518046	173	9519285	178	9521429	177	9815921	169
9518047	173	9519286	178	9521437	177	9815922	169
9518048	173	9519401	173	9521445	177	9815923	169
9518049	173	9519402	173	9521447	177	9815931	169
9518098	172	9519403	173	9521451	177	9815932	169
9518099	172	9519407	173	9521568	177	9816009	178
9518119	173	9519412	173	9806601	177	9816024	178
9518123	175	9519413	173	9806616	177	9816083	178
9518124	175	9519414	173	9806617	177	9816109	178
9518125	175	9519415	173	9806619	177	9816117	179
9518126	175	9519416	173	9806626	177	9816168	179
9518127	175	9519417	173	9806695	177	9821113	174
9518128	178	9519418	173	9806743	177	9821115	174
9518129	178	9519419	173	9806794	177	9821116	174
9518131	175	9519421	173	9806807	175	9821306	172
9518132	175	9519424	173	9806819	173	9821308	172
9518133	175	9519425	173	9806824	173	9821329	172
9518425	171	9519431	173	9806826	174	9821335	172
9518426	171	9519432	173	9810083	183	9821336	172
9518427	171	9519435	173	9810085	183	9822001	174
9518428	171	9519436	173	9810148	182	9822002	174
9518537	176	9519439	173	9810149	182	9822003	174

**INDEKS OVER NRF-NR.**

<b>NRF-nr.</b>	<b>Side</b>	<b>NRF-nr.</b>	<b>Side</b>	<b>NRF-nr.</b>	<b>Side</b>	<b>NRF-nr.</b>	<b>Side</b>
9822026	178	9823773	185	9825489	183	9829155	188
9822028	174	9823779	185	9825556	184	9829159	188
9822029	174	9823782	184	9825557	184	9829161	187
9822051	174	9823804	184	9825558	184	9829482	186
9822052	174	9823805	184	9825559	184	9829483	186
9822053	174	9823808	185	9825569	184	9829486	186
9822054	174	9823816	185	9825571	184	9829487	186
9822055	174	9823848	184	9825577	185	9829492	186
9822056	174	9823851	184	9826375	186	9829494	186
9822058	174	9823863	185	9827228	186	9829495	186
9822066	174	9823878	184	9827246	186	9829496	186
9822109	174	9823879	184	9827247	186	9829499	186
9822114	174	9823896	183	9827248	186	9829505	186
9822118	174	9823902	183	9827267	186	9829506	186
9822139	174	9823903	183	9827268	186	9829509	186
9822142	174	9823904	185	9827466	170	9829514	186
9822143	174	9823905	183	9827467	170	9829515	186
9822568	174	9823906	185	9827468	170	9829516	186
9822572	174	9823907	183	9827469	170	9829517	187
9822581	174	9823912	183	9827556	170	9829522	187
9822582	174	9823913	183	9827557	170	9829523	187
9822589	174	9823919	183	9827594	168	9829526	187
9822591	174	9823923	183	9827599	170	9829546	187
9822592	174	9823926	183	9827802	186	9829555	187
9822594	174	9823927	183	9827831	168	9829556	188
9822595	175	9823928	183	9827839	168	9829557	188
9822596	175	9823946	178	9827853	168	9829558	188
9822674	175	9824028	183	9827854	170	9829559	188
9822968	183	9824097	184	9827873	168	9829561	188
9822969	183	9824102	184	9827874	168	9829565	188
9822996	183	9824176	178	9827875	168	9829566	188
9823009	185	9824198	183	9827997	187	9829569	188
9823079	183	9824264	175	9828008	187	9829573	188
9823082	185	9824339	183	9828015	188	9829575	187
9823152	183	9824418	185	9828188	187	9829576	188
9823167	183	9824421	185	9828608	187	9829577	188
9823188	185	9824449	185	9828708	188	9829578	188
9823197	174	9824463	185	9828715	188	9829579	188
9823251	184	9824465	185	9828721	187	9829581	188
9823411	184	9824491	184	9828732	187	9829582	188
9823436	184	9824495	184	9828734	188	9829583	188
9823468	184	9824502	184	9828748	187	9829584	188
9823554	184	9824742	184	9828762	187	9829585	188
9823555	184	9824825	185	9828776	187	9829586	188
9823566	174	9824861	185	9828799	187	9829587	188
9823567	174	9824862	186	9828848	188	9829604	186
9823601	184	9824863	186	9828856	187	9829606	186
9823602	185	9824864	175	9828883	187	9829607	186
9823636	184	9824865	175	9828885	187	9829612	186
9823667	184	9824866	175	9828912	188	9829613	187
9823691	183	9824867	175	9828913	187	9829623	187
9823706	185	9824879	183	9828919	187	9829624	187
9823707	185	9824885	184	9828924	187	9829627	187
9823713	185	9824901	184	9828935	187	9829628	187
9823718	184	9824906	184	9828939	188	9829738	185
9823726	178	9824937	185	9828944	187	9829746	186
9823727	175	9824941	185	9828946	188	9829747	186
9823752	185	9824942	184	9828954	188	9829749	186
9823757	185	9824971	174	9829009	188	9829752	186
9823758	184	9824987	174	9829136	188	9829907	180
9823761	183	9825249	186	9829137	188	9829926	181
9823763	183	9825313	185	9829138	202	9829969	180
9823765	184	9825314	185	9829139	202	9829988	181
9823767	184	9825316	185	9829147	187	9830001	181
9823771	185	9825317	185	9829154	188	9830039	181

## INDEKS OVER NRF-NR.

NRF-nr.	Side	NRF-nr.	Side	NRF-nr.	Side	NRF-nr.	Side
9830058	181	9832817	189	9833398	193	9834095	199
9830069	180	9832822	192	9833414	193	9834099	199
9830081	180	9832823	193	9833415	193	9834102	199
9830082	181	9832824	193	9833416	193	9834104	199
9830094	180	9832825	193	9833417	190	9834108	198
9830095	180	9832826	193	9833428	190	9834117	198
9830151	181	9832828	195	9833435	195	9834122	198
9830165	181	9832847	190	9833436	195	9834124	198
9830186	180	9832848	190	9833439	189	9834125	198
9830223	180	9832849	190	9833461	192	9834128	198
9830224	180	9832851	190	9833462	192	9834131	198
9830226	180	9832859	190	9833463	192	9834132	198
9830228	180	9832861	190	9833464	192	9834134	198
9830231	180	9832884	190	9833465	192	9834138	198
9830236	180	9832902	193	9833466	189	9834142	198
9830241	180	9832907	193	9833467	189	9834144	198
9830242	180	9832915	194	9833468	190	9834145	198
9830253	180	9833061	193	9833469	190	9834152	199
9830279	180	9833063	193	9833471	193	9834153	199
9830283	180	9833076	194	9833486	194	9834159	202
9830284	180	9833091	191	9833488	189	9834201	197
9830297	180	9833098	193	9833489	195	9834205	202
9830298	180	9833105	193	9833495	193	9834207	200
9830308	181	9833107	193	9833496	193	9834242	200
9830458	180	9833113	191	9833515	194	9834245	200
9830532	180	9833114	191	9833517	194	9834247	201
9830584	181	9833116	191	9833518	194	9834252	200
9830601	180	9833145	190	9833519	194	9834253	200
9830608	181	9833146	190	9833578	196	9834264	200
9830628	180	9833147	190	9833579	189	9834265	200
9830629	180	9833149	190	9833581	189	9834266	200
9830631	180	9833151	190	9833705	180	9834267	200
9830632	180	9833186	194	9833818	197	9834268	200
9830638	180	9833187	194	9833973	197	9834269	200
9830641	180	9833188	194	9833975	197	9834271	200
9830708	181	9833189	194	9833978	197	9834272	200
9830709	181	9833191	194	9833979	197	9834273	200
9830729	180	9833193	194	9833982	197	9834285	200
9830739	181	9833195	194	9833984	197	9834292	200
9830773	180	9833228	189	9833985	197	9834295	200
9830804	181	9833245	195	9833987	197	9834298	200
9830913	188	9833246	195	9833991	197	9834304	200
9830917	189	9833329	195	9833994	197	9834308	200
9830918	189	9833346	196	9833997	197	9834311	200
9830919	189	9833347	196	9833999	197	9834314	200
9830923	189	9833348	196	9834001	197	9834315	201
9830924	189	9833349	196	9834002	197	9834317	200
9830937	189	9833351	196	9834003	197	9834318	200
9830951	193	9833352	196	9834005	197	9834319	200
9830956	193	9833353	196	9834008	197	9834372	202
9830961	193	9833359	195	9834014	197	9834375	198
9830963	193	9833363	193	9834019	197	9834392	202
9831071	193	9833364	193	9834021	197	9834412	200
9831133	193	9833365	194	9834022	197	9834413	201
9832034	189	9833366	189	9834023	197	9834425	202
9832581	197	9833367	189	9834024	197	9834439	174
9832666	190	9833368	189	9834026	197	9834441	174
9832705	190	9833378	193	9834027	197	9834442	202
9832706	190	9833381	193	9834032	197	9834444	202
9832711	190	9833382	193	9834038	197	9834445	202
9832712	190	9833386	196	9834041	197	9834447	202
9832713	190	9833388	193	9834068	197	9834477	198
9832737	193	9833389	196	9834088	199	9834492	199
9832738	193	9833392	193	9834093	199	9834493	199
9832812	189	9833393	193	9834094	199	9834494	199

**INDEKS OVER NRF-NR.**

<b>NRF-nr.</b>	<b>Side</b>	<b>NRF-nr.</b>	<b>Side</b>	<b>NRF-nr.</b>	<b>Side</b>	<b>NRF-nr.</b>	<b>Side</b>
9834495	199	9835661	198	9837787	192	9837862	190
9834496	199	9835662	198	9837788	192	9837863	190
9834497	199	9835665	198	9837789	192	9837864	190
9834498	199	9835678	198	9837791	192	9837865	191
9834501	199	9835682	198	9837792	192	9837866	191
9834504	199	9835684	198	9837793	192	9837867	191
9834505	199	9835688	198	9837794	192	9837868	191
9834508	199	9835689	198	9837795	192	9837869	191
9834512	199	9835691	198	9837797	192	9837871	191
9834513	199	9835693	198	9837798	191	9837872	191
9834514	200	9835694	198	9837799	191	9837873	191
9834515	199	9835697	198	9837801	191	9837874	191
9834516	199	9835699	198	9837802	191	9837875	193
9834533	201	9835729	172	9837803	191	9837876	189
9834536	201	9835771	172	9837804	191	9837877	189
9834538	201	9835829	172	9837805	192	9837878	195
9834547	201	9835831	172	9837806	192	9837879	189
9834551	201	9835832	172	9837807	192	9837881	189
9834553	201	9835835	172	9837808	192	9837882	194
9834559	201	9835836	172	9837809	192	9837883	194
9834581	201	9835852	172	9837811	192	9837884	194
9834582	201	9835879	172	9837812	197	9837885	194
9834584	201	9835904	208	9837814	191	9837886	194
9834585	202	9835905	208	9837815	191	9837887	194
9834586	202	9835913	208	9837816	190	9837888	194
9834627	198, 202	9835914	208	9837817	190	9837889	197
9834628	198	9835915	208	9837818	190	9837891	194
9834629	197	9835924	208	9837819	190	9837893	194
9834643	201	9835925	208	9837821	190	9837894	194
9834644	201	9835932	208	9837822	190	9837895	194
9834645	201	9835938	207	9837823	190	9837896	194
9834648	202	9835942	207	9837824	190	9837897	194
9834662	199	9835956	208	9837825	190	9837898	194
9834663	199	9835961	208	9837826	190	9837899	194
9834714	200	9836006	207	9837827	189	9837901	194
9834722	202	9836007	207	9837828	189	9837902	194
9834803	201	9836008	208	9837829	189	9837903	194
9834806	201	9836009	208	9837831	189	9837904	194
9834863	197	9836011	208	9837832	189	9837906	194
9834879	202	9836162	172	9837833	189	9837908	193
9834886	201	9836163	172	9837834	189	9837909	193
9834896	201	9836164	172	9837835	189	9837912	195
9834941	201	9836165	172	9837836	189	9837913	195
9834973	199	9836236	201	9837837	189	9837914	195
9835545	202	9836238	201	9837838	189	9837915	195
9835546	197, 202	9836239	201	9837839	195	9837917	195
9835547	201	9836249	199	9837841	195	9837923	195
9835548	201	9836251	199	9837842	195	9837924	196
9835551	201	9836252	199	9837843	191	9837925	196
9835552	201	9836254	172	9837844	191	9837926	195
9835553	201	9836336	207	9837845	191	9837929	195
9835554	202	9836552	185	9837846	191	9837931	195
9835555	202	9837773	191	9837847	191	9837932	195
9835572	199	9837774	191	9837848	191	9837935	195
9835574	199	9837775	191	9837849	192	9837936	196
9835576	199	9837776	191	9837851	192	9837941	196
9835582	174	9837777	191	9837852	192	9837942	196
9835588	174	9837778	191	9837853	192	9837944	196
9835645	197	9837779	191	9837854	192	9837945	196
9835647	198	9837781	191	9837855	192	9837946	196
9835648	198	9837782	191	9837856	192	9837947	196
9835651	198	9837783	192	9837857	190	9837951	196
9835652	198	9837784	192	9837858	190	9837952	192
9835653	198	9837785	192	9837859	190	9837953	192
9835657	198	9837786	192	9837861	190	9837954	192

## INDEKS OVER NRF-NR.

NRF-nr.	Side	NRF-nr.	Side	NRF-nr.	Side	NRF-nr.	Side
9837955	192	9842556	179	9849728	181	9990571	220
9837956	193	9842563	179	9849838	222	9990572	220
9837957	196	9842567	179	9850159	219	9990573	221
9838174	197	9842578	179	9850406	219	9990574	221
9838178	197	9842584	179	9850408	219	9990575	221
9838189	193	9843364	219	9850409	219	9990576	221
9838193	197	9843365	219	9850439	219	9990579	220
9838233	194	9843366	219	9850442	223	9990581	220
9838333	195	9843367	219	9850597	223	9990583	220
9838334	195	9843368	219	9850599	219	9990584	221
9838335	195	9843369	223	9850814	219	9990587	221
9838337	195	9844368	221	9850939	219	9990588	221
9838348	195	9844369	221	9850941	219	9990589	221
9838352	195	9844845	221	9851432	223	9990591	221
9838354	196	9844846	221	9851654	223	9990592	221
9838355	196	9844847	223	9851995	219	9990593	221
9838507	196	9844848	223	9852968	223	9990594	221
9838513	196	9844852	221	9852974	223	9990595	221
9838537	196	9844854	221	9853756	219	9990597	221
9838604	195	9844855	221	9853757	219	9990598	221
9838609	195	9844856	223	9853758	219	9990599	221
9838614	195	9844857	223	9853881	219	9990608	223
9838616	195	9845011	181	9856975	182	9990609	223
9838618	196	9845888	181	9858948	219	9990611	223
9838632	196	9845899	182	9858949	219	9990612	223
9838634	196	9845925	182	9858952	219	9990613	223
9838658	200	9845933	182	9858953	219	9990614	223
9838665	200	9845944	182	9858954	219	9990615	223
9838708	179	9845948	182	9861506	224	9990616	223
9838709	179	9845956	182	9861511	224	9990617	223
9838817	179	9845964	182	9990232	219, 221	9990618	223
9838904	179	9845987	181	9990233	219, 221	9990619	223
9838918	179	9845988	181	9990234	219, 221	9990621	223
9838919	179	9845989	181	9990257	223	9990622	223
9838922	180	9845991	181	9990525	219	9990623	223
9838925	180	9845992	181	9990526	219	9990624	223
9839001	189	9845993	181	9990527	219	9990628	222
9839011	193	9846053	182	9990528	219	9990629	222
9839019	189	9846059	181	9990529	220	9990631	222
9839025	194	9846062	182	9990531	220	9990632	222
9841507	179	9846079	182	9990532	220	9990633	222
9841531	179	9846096	182	9990533	220	9990636	221, 222
9841536	179	9846114	182	9990534	220	9990637	221, 222
9841544	179	9846133	182	9990535	220	9990638	221, 223
9841547	179	9846135	181	9990538	220	9990644	222
9841551	179	9846136	181	9990539	220	9990645	222
9841552	179	9846137	181	9990541	220	9990646	222
9841554	179	9846138	181	9990542	220	9990652	222
9841555	179	9846139	181	9990543	220	9990653	222
9841556	179	9846142	182	9990545	220	9990657	224
9841558	179	9846146	182	9990546	220	9990658	224
9841559	179	9846204	182	9990547	220	9990659	224
9841562	179	9846206	181	9990552	220	9990661	224
9842501	179	9846207	181	9990555	220	9990663	224
9842502	179	9846212	182	9990556	220	9990664	224
9842504	179	9846213	181	9990557	220	9990665	224
9842507	179	9846214	181	9990558	220	9990666	224
9842509	179	9846293	182	9990559	220	9990668	222
9842512	179	9846331	182	9990561	220	9990672	222
9842519	179	9846332	182	9990562	220	9990675	222
9842522	179	9846374	182	9990565	221	9990676	222
9842528	179	9846685	181	9990566	221	9990677	222
9842529	179	9846689	182	9990567	221	9990678	222
9842539	179	9848936	182	9990568	220	9990682	222
9842544	179	9849717	182	9990569	220	9990683	222

**INDEKS OVER NRF-NR.**

<b>NRF-nr.</b>	<b>Side</b>
9990684 .....	222
9990687 .....	222
9990688 .....	222
9990694 .....	222
9990696 .....	222
9990697 .....	222

# HEIDENREICH

## KONTAKT



+47 22 02 42 00



[firmapost@heidenreich.no](mailto:firmapost@heidenreich.no)



Industriveien 6  
Postboks 84  
2021 Skedsmokorset

