



PLASTIC PIPING SYSTEMS
British standard
2021

VISITE NUESTRAS WEBS PARA SABER MÁS SOBRE NUESTROS PRODUCTOS

VISIT OUR WEBSITES TO LEARN MORE ABOUT OUR PRODUCTS

WWW.CEPEX.COM

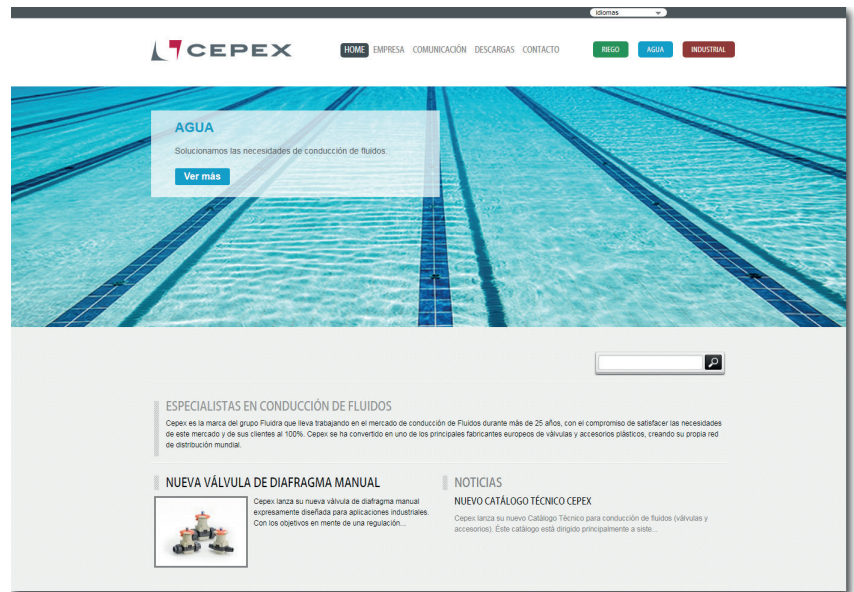

WWW.CEPEXINDUSTRIAL.COM



WWW.CEPEXIRRIGATION.COM



ESP

ENG

PAG.

<p>ACCESORIOS PRESIÓN PVC-U ADHESIVOS Y DISOLVENTES</p>	<p>PVC-U PRESSURE FITTINGS SOLVENT CEMENT / CLEANERS</p>	<p>11 21</p>	<p>PVC-U</p>
<p>VALVULERÍA</p>	<p>VALVES</p>	<p>25</p>	<p>Valves</p>

FLUIDRA

THE PERFECT POOL EXPERIENCE

Hace 50 años, las cuatro familias fundadoras de Fluidra crearon nuestra primera empresa en Barcelona (España). Ha pasado medio siglo y, gracias a la ayuda de nuestros valiosos clientes, nuestro alcance global llega ahora a más de 45 países. Nos mueve el deseo de poner siempre por delante las necesidades de nuestros clientes y de ofrecerles el mejor servicio posible.

Nuestra cartera incluye algunas de las marcas más reconocidas, entre otras: AstralPool®, Polaris®, Cepex®, Zodiac®, CTX Professional® y Gre®. Ofrecemos a nuestros clientes una enorme variedad de productos tanto para piscinas residenciales y comerciales como en el sector del wellness.

Contamos con unos 5.500 empleados y con los recursos necesarios para acelerar la innovación en áreas críticas como la eficiencia energética, la robótica y el Internet de las cosas. Nos guiamos por valores claros y trabajamos día a día con una misión simple y clara: **la de crear una experiencia de piscina y wellness perfecta.**

Muchas gracias por tu fidelidad durante estas cinco décadas. Fluidra sigue igual de comprometida con su misión y está deseando ayudar a que tu negocio siga creciendo durante muchos años más. Con 50 años de excelencia, esto es solo el principio.



MODELO EMPRESARIAL INTEGRADO



I+D+i

Excelencia en innovación con más de 200 ingenieros y más de 1100 patentes



Producción

37 plantas multitecnológicas flexibles en países clave



Logística

Operadores logísticos para garantizar unas entregas rápidas y fiables



Distribución

136 puntos de venta que ofrecen asistencia y formación a los clientes profesionales de más de 45 países



Ingeniería

Diseño e ingeniería de los proyectos acuáticos

GRANDES MAGNITUDES

5.500

Número de empleados

+45

Número de países

136

Número de delegaciones de ventas

37

Número de centros de producción

MARCAS DE GRAN PRESTIGIO



UNA POTENCIA GLOBAL

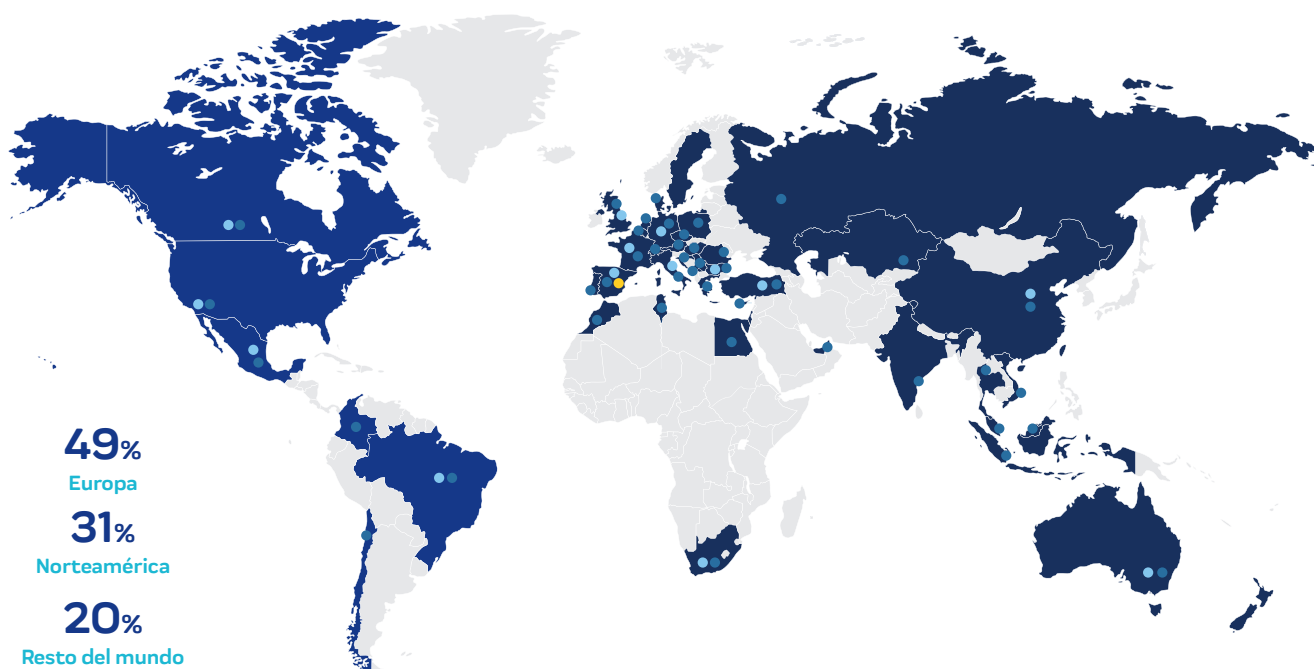

• Delegación comercial

• Centro de producción

• Sede central

GUÍA DE PRESENTACIÓN

- Para facilitar la consulta se utilizan índices con símbolos.
- Cada símbolo representa una familia de producto, p.e.: codos, válvulas, té, ...
- Los productos se han agrupado por afinidad funcional, p.e.: todas las válvulas juntas.
- Las informaciones técnicas se encuentran disponibles en el Catálogo Técnico Cepex.
- Los recambios se encuentran agrupados al final del documento.
- Los productos comercializados se han marcado con un (*) en la referencia técnica.

PRESENTATION GUIDE

- Picturized index helps you finding the required article.
- Each picture represents a product's category, e.g.: elbows, valves, tees, ...
- Products have been grouped according to their function, e.g.: all valves appear together.
- Technical details are supplied in Cepex Technical Catalog.
- Spare parts details are now included at the end of this document.
- Traded products have been marked with a (*) following its technical reference.

código de figura figure code fotografía photograph	descripción description	diámetro / rosca diameter / thread	presión nominal nominal pressure	referencia técnica technical reference	caja box	peso weight	piezas por caja units per box	piezas por pallet units per pallet	código comercial commercial code	precio unitario sin imp. unitary price without taxes	número familia family number
UP. 01. SF. BS	CODO 90° encolar										ACP 010*
	90° ELBOW solvent socket										
SIZE	PN	REF.	PACK	kg	Q(B)	Q(P)	CODE	EUR			
½"	16	05 01 901	B	2,5	140	16800	07137	0,65			
¾"	16	05 01 902	B	2,4	80	9600	07138	0,84			
1"	16	05 01 903	C	5,2	80	4800	07139	1,23			
1¼"	16	05 01 904	C	5,5	50	3000	07140	1,73			
1½"	16	05 01 905	D	11,1	60	1800	07141	2,56			
2"	16	05 01 906	D	12,7	36	1080	07142	3,88			
2½"	16	05 01 075	D	8,6	21	630	01718	6,88			

Victaulic® es una marca registrada de Victaulic Company
Corzan® es una marca registrada de The Lubrizol Corporation

Victaulic® is a registered trademark of Victaulic Company
Corzan® is a registered trademark of The Lubrizol Corporation

Las referencias certificadas se pueden encontrar en el Catálogo Técnico Cepex o en la página web www.cepex.com

All the certificated references could be found in the Cepex Technical Catalogue or in the website www.cepex.com

Certificados
Certificats



Asociaciones
Associations



Colaboraciones
Collaborations



EMBALAJE:

PACK Modelo de caja
 Para embalajes no standard se indica su volumen en m³ en la columna PACK.
 kg. Peso bruto por caja
 Q(B) Q: número de piezas totales por caja
 B: número de piezas por caja interior
 Q(P) Número de piezas totales por pallet

PACKAGING:

PACK Box modell
 When non-standard boxes are used, volume (m³) is shown in the PACK column.
 kg. Gross weight per box
 Q(B) Q: total quantity per box
 B: quantity per internal box
 Q(P) Total quantity per pallet

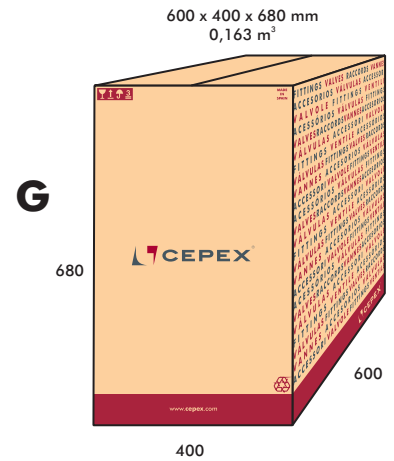
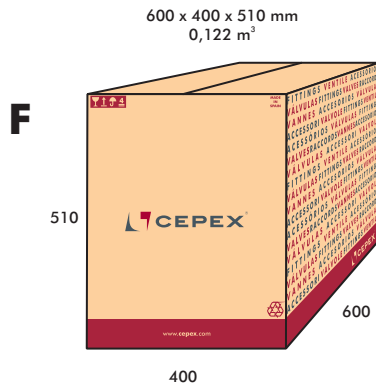
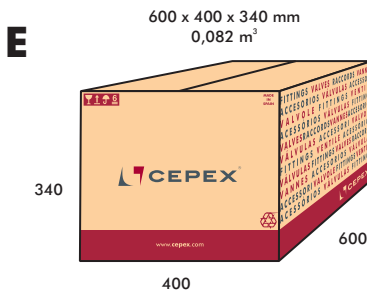
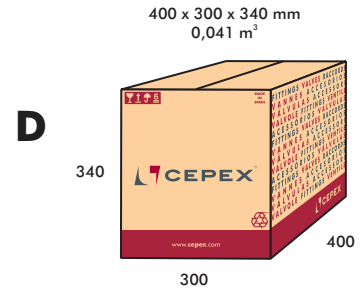
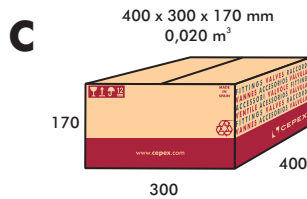
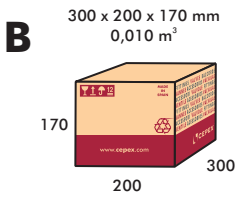

Butterfly valves Classic Series - Válvulas de mariposa Serie Classic

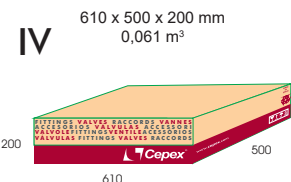
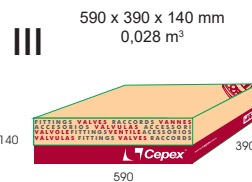
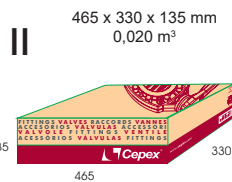
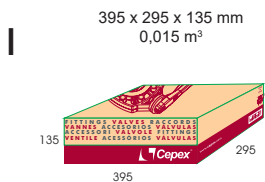

Butterfly valves Standard and Industrial Series - Válvulas de mariposa Serie Standard y Industrial

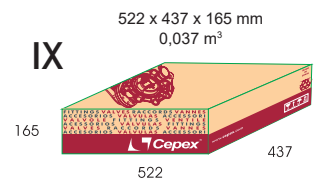
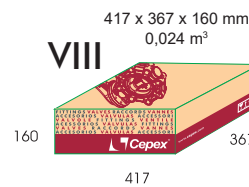
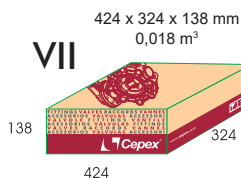
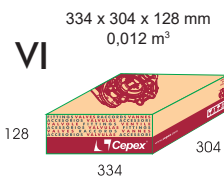
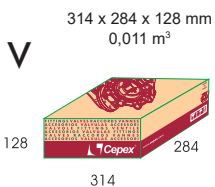

ACCESORIOS PRESIÓN PVC-U

PVC-U PRESSURE FITTINGS

PVC-U

CPVC

Valves

PP

Spare parts

PVC-U

11 | Codos y curvas
Elbows & bends



13 | Bridas y tornillería
Flanges & bolts



19 | Enlaces 3 piezas
Unions



CPVC

12 | Tés y cruces
Tees & crosses



16 | Tapones
Caps



20 | Visores de líquidos
Sight glasses



Valves

12 | Manguitos unión y reducciones
Sockets & reducers



17 | Machones
Nipples



PP

Spare parts

ADHESIVOS / DISOLVENTES - SOLVENT CEMENT / CLEANER

21 | Adhesivos / disolventes / cinta
Solvent cement / cleaner / tape



UP. 01. SF. BS

ACP 010*



CODO 90°
encolar
90° ELBOW
solvent socket

SIZE	PN	REF.	PACK	kg	Q(B)	Q(P)	CODE	EUR
½"	16	05 01 901	B	2,5	140	16800	07137	0,65
¾"	16	05 01 902	B	2,4	80	9600	07138	0,84
1"	16	05 01 903	C	5,2	80	4800	07139	1,23
1¼"	16	05 01 904	C	5,5	50	3000	07140	1,73
1½"	16	05 01 905	D	11,1	60	1800	07141	2,56
2"	16	05 01 906	D	12,7	36	1080	07142	3,88
2½"	16	05 01 075	D	8,6	21	630	07118	6,88
3"	16	05 01 908	D	9,1	12	360	07144	12,20
4"	16	05 01 910	E	15,3	14	210	07145	22,75

UP. 01. SFT. BS

ACP 030



CODO 90° MIXTO
encolar y rosca hembra
90° ELBOW
solvent socket x BSP female thread

SIZE	PN	REF.	PACK	kg	Q(B)	Q(P)	CODE	EUR
½" x ½"	10	05 01 931	B	2,1	130	15600	07146	1,35
¾" x ¾"	10	05 01 932	B	1,9	70	8400	07147	1,58
1" x 1"	10	05 01 933	B	1,4	30	3600	07148	2,08
1¼" x 1¼"	10	05 01 934	C	6,6	50	3000	07149	2,75
1½" x 1½"	10	05 01 935	C	5,2	28	1680	07150	4,10
2" x 2"	10	05 01 936	C	5,3	16	960	07151	5,73

UP. 01. FT

ACP 040



CODO 90°
rosca hembra
90° ELBOW
BSP female thread

SIZE	PN	REF.	PACK	kg	Q(B)	Q(P)	CODE	EUR
½"	10	05 01 620	B	2,6	130	15.600	01734	1,49
¾"	10	05 01 625	B	2,4	70	8.400	01735	1,77
1"	10	05 01 632	B	2,2	30	3.600	01736	2,38
1¼"	10	05 01 640	B	2,3	20	2.400	01737	3,39
1½"	10	05 01 650	C	5,5	28	1.680	01738	4,77
2"	10	05 01 663	C	5,6	16	960	01739	6,64
2½"	10	05 01 675 *	C	4,0	9	540	22587	18,05
3"	10	05 01 690 *	C	4,6	6	360	22588	26,76
4"	10	05 01 710 *	C	3,1	3	180	22589	43,94

UP. 02. SF. BS

ACP 010*



CODO 45°
encolar
45° ELBOW
solvent socket

SIZE	PN	REF.	PACK	kg	Q(B)	Q(P)	CODE	EUR
½"	16	05 02 901	B	2,0	140	16800	07152	0,90
¾"	16	05 02 902	B	2,1	80	9600	07153	1,17
1"	16	05 02 903	C	4,7	100	6000	07154	1,58
1¼"	16	05 02 904	C	4,5	60	3600	07155	2,08
1½"	16	05 02 905	D	12,2	80	2400	07156	2,83
2"	16	05 02 906	D	11,6	40	1200	07157	4,11
2½"	16	05 02 075	D	8,2	25	750	01752	7,68
3"	16	05 02 908	D	9,4	15	450	07159	11,96
4"	16	05 02 910	E	13,8	16	240	07160	20,15

UP. 02. SFT. BS

ACP 030



CODO 45° MIXTO
encolar y rosca hembra
45° ELBOW
solvent socket x BSP female thread

SIZE	PN	REF.	PACK	kg	Q(B)	Q(P)	CODE	EUR
½" x ½"	10	05 02 931	B	2,2	140	16800	07161	1,70
¾" x ¾"	10	05 02 932	B	2,2	80	9600	07162	1,90
1" x 1"	10	05 02 933	B	1,9	40	4800	07163	2,46
1¼" x 1¼"	10	05 02 934	B	1,6	20	2400	07164	3,18
1½" x 1½"	10	05 02 935	C	5,7	35	2100	07165	4,77
2" x 2"	10	05 02 936	C	5,6	18	1080	07166	6,77

UP. 02. FT

ACP 040



CODO 45°
rosca hembra
45° ELBOW
BSP female thread

SIZE	PN	REF.	PACK	kg	Q(B)	Q(P)	CODE	EUR
½"	10	05 02 620	B	2,3	140	16.800	01768	1,80
¾"	10	05 02 625	B	2,4	80	9.600	01769	2,10
1"	10	05 02 632	B	2,0	40	4.800	01770	2,75
1¼"	10	05 02 640	B	1,7	20	2.400	01771	3,46
1½"	10	05 02 650	C	5,5	35	2.100	01772	5,29
2"	10	05 02 663	C	5,7	18	1.080	01773	7,50
2½"	10	05 02 675 *	C	3,3	10	600	22590	27,39
3"	10	05 02 690 *	C	3,5	6	360	22591	35,87
4"	10	05 02 710 *	C	3,5	4	240	22592	68,26

UP. 03. SF. BS

ACP 010*

TÉ 90°

encolar

90° TEE

solvent socket

SIZE	PN	REF.	PACK	kg	Q(B)	Q(P)	CODE	EUR
½"	16	05 03 901	B	2,4	100	12000	07167	0,82
¾"	16	05 03 902	B	2,0	50	6000	07168	1,05
1"	16	05 03 903	C	4,6	60	3600	07169	1,51
1¼"	16	05 03 904	C	5,7	40	2400	07170	2,50
1½"	16	05 03 905	D	11,9	48	1440	07171	3,55
2"	16	05 03 906	D	11,3	24	720	07172	4,99
2½"	16	05 03 075	D	8,4	15	450	01786	10,03
3"	16	05 03 908	D	7,9	8	240	07174	19,38
4"	16	05 03 910	E	14,0	10	150	07175	28,31

UP. 03. SFT. BS

ACP 030

TÉ 90° MIXTA

encolar y roscar hembra

90° TEE

solvent socket x BSP female thread

SIZE	PN	REF.	PACK	kg	Q(B)	Q(P)	CODE	EUR
½" x ½"	10	05 03 931	B	2,9	100	12000	07176	1,71
¾" x ¾"	10	05 03 932	B	1,7	50	6000	07177	1,95
1" x 1"	10	05 03 933	B	1,9	30	3600	07178	2,47
1¼" x 1¼"	10	05 03 934	B	2,0	19	2280	07179	3,99
1½" x 1½"	10	05 03 935	C	4,9	21	1260	07180	5,48
2" x 2"	10	05 03 936	C	5,2	12	720	07181	8,90

UP. 03. FT

ACP 040

TÉ 90°

roscar hembra

90° TEE

BSP female thread

SIZE	PN	REF.	PACK	kg	Q(B)	Q(P)	CODE	EUR
½"	10	05 03 620	B	3,3	100	12.000	01802	2,34
¾"	10	05 03 625	B	2,2	50	6.000	01803	2,56
1"	10	05 03 632	B	2,5	30	3.600	01804	3,15
1¼"	10	05 03 640	B	2,9	19	2.280	01805	4,97
1½"	10	05 03 650	C	5,8	21	1.260	01806	6,92
2"	10	05 03 663	C	6,0	12	720	01807	11,09
2½"	10	05 03 675 *	C	3,4	6	360	22593	22,46
3"	10	05 03 690 *	C	2,9	3	180	22594	29,77
4"	10	05 03 710 *	C	2,9	2	120	22595	54,49

UP. 05. SF. BS

ACP 010*

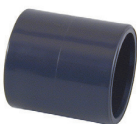
MANGUITO UNIÓN

encolar

SOCKET

solvent socket

SIZE	PN	REF.	PACK	kg	Q(B)	Q(P)	CODE	EUR
½"	16	05 05 901	B	2,2	200	24000	07182	0,75
¾"	16	05 05 902	B	2,1	120	14400	07183	0,90
1"	16	05 05 903	C	4,6	160	9600	07184	1,05
1¼"	16	05 05 904	C	3,8	80	4800	07185	1,59
1½"	16	05 05 905	C	5,8	56	3360	07186	2,01
2"	16	05 05 906	C	6,1	34	2040	07187	2,99
2½"	16	05 05 075	C	3,5	14	840	01878	5,84
3"	16	05 05 908	C	3,7	8	480	07189	7,93
4"	16	05 05 910	D	6,9	12	360	07190	13,15

UP. 05. SFT. BS

ACP 030

MANGUITO UNIÓN MIXTO

encolar y roscar hembra

ADAPTOR SOCKET

solvent socket x BSP female thread

SIZE	PN	REF.	PACK	kg	Q(B)	Q(P)	CODE	EUR
½" x ½"	10	05 05 931	B	2,7	180	21600	07191	1,36
¾" x ¾"	10	05 05 932	B	2,4	100	12000	07192	1,58
1" x 1"	10	05 05 933	C	5,1	120	7200	07193	1,72
1¼" x 1¼"	10	05 05 934	C	3,1	60	3600	07194	2,28
1½" x 1½"	10	05 05 935	C	6,8	56	3360	07195	2,96
2" x 2"	10	05 05 936	C	6,5	28	1680	07196	4,21
2½" x 2½"	10	05 05 475	C	3,9	14	840	01895	8,70

UP. 05. FT

ACP 040

MANGUITO UNIÓN DOBLE ROSCA

roscar hembra

THREADED SOCKET

BSP female thread

SIZE	PN	REF.	PACK	kg	Q(B)	Q(P)	CODE	EUR
¾"	10	05 05 616	B	2,2	200	24.000	01898	1,53
½"	10	05 05 620	B	2,7	180	21.600	01899	1,53
¾"	10	05 05 625	B	2,5	100	12.000	01900	1,78
1"	10	05 05 632	C	5,1	120	7.200	01901	2,16
1¼"	10	05 05 640	C	4,6	60	3.600	01902	2,81
1½"	10	05 05 650	C	7,2	56	3.360	01903	3,81
2"	10	05 05 663	C	7,2	28	1.680	01904	5,09
2½"	10	05 05 675	C	4,1	14	840	01905	12,29
3"	10	05 05 690	C	4,0	8	480	01906	17,30
4"	10	05 05 710	C	4,0	5	300	01907	26,89

UP. 27. SF. MBS

ACP 030

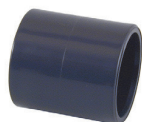

MANGUITO TRANSICIÓN
encolar metric x British Standard (BS)

TRANSITION SOCKET
solvent socket metric x British Standard (BS)

SIZE	PN	REF.	PACK	kg	Q(B)	Q(P)	CODE	EUR
20 x 1/2"	16	05 27 901	B	2,4	200	24000	07229	0,75
25 x 3/4"	16	05 27 902	B	2,3	120	14400	07230	0,90
32 x 1"	16	05 27 903	C	5,0	160	9600	07231	1,05
40 x 1 1/4"	16	05 27 904	C	4,0	80	4800	07232	1,59
50 x 1 1/2"	16	05 27 905	C	5,2	56	3360	07233	2,01
63 x 2"	16	05 27 906	C	5,9	34	2040	07234	2,99
90 x 3"	10	05 27 908	D	10,9	24	720	07236	7,93
110 x 4"	10	05 27 910	D	6,8	12	360	07237	13,15

UP. 06. SMF. BS

ACP 010*

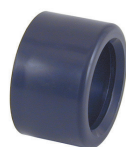

CASQUILLO REDUCCIÓN
encolar

REDUCING BUSH
solvent socket

SIZE	PN	REF.	PACK	kg	Q(B)	Q(P)	CODE	EUR
3/4" x 1/2"	16	05 06 920	B	1,2	200	24000	07198	0,55
1" x 3/4"	16	05 06 930	B	2,1	200	24000	07199	0,59
1" x 1/2"	16	05 06 931	B	3,3	200	24000	07200	0,82
1 1/4" x 1"	16	05 06 940	B	2,4	120	14400	07201	0,92
1 1/4" x 3/4"	16	05 06 941	B	3,7	120	14400	07202	1,19
1 1/2" x 1 1/4"	16	05 06 950	B	1,2	60	7200	07203	1,12
1 1/2" x 1"	16	05 06 951	B	1,9	60	7200	07204	1,61
2" x 1 1/2"	16	05 06 960	B	3,0	54	6480	07205	1,53
2 1/2" x 2"	16	05 06 970	B	2,7	28	3360	07206	2,69
3" x 2 1/2"	16	05 06 980	C	4,8	36	2160	07207	4,42
4" x 3"	16	05 06 990	C	5,6	15	900	07208	8,53

UP. 10. SF. BS

ACP 010*



MANGUITO PORTABRIDAS
encolar

FLANGE ADAPTOR (STUB FLANGE)
solvent socket

SIZE	PN	REF.	PACK	kg	Q(B)	Q(P)	CODE	EUR
2"	16	05 10 906	B	2,0	18	2160	07804	3,58
2 1/2"	16	05 10 075	C	4,8	29	1740	02022	4,66
3"	16	05 10 908	C	4,0	14	840	07218	7,37
4"	16	05 10 910	D	7,9	20	600	07219	9,25
5"	16	05 10 140	D	8,2	10	300	02026	15,46
6"	10	05 10 914	E	11,6	12	180	07221	22,45
8"	10	05 10 917	E	13,1	6	90	07222	48,81

UP. 11. FLG

ACP 010*



BRIDA

FLANGE (BACKING RING)

SIZE	PN	REF.	PACK	kg	Q(B)	Q(P)	CODE	EUR
20	16	05 11 020	B	3,4	40	4.800	07696	3,51
25	16	05 11 025	B	3,3	30	3.600	07697	4,03
32	16	05 11 032	B	3,0	20	2.400	07698	4,47
40	16	05 11 040	B	5,0	22	2.640	07699	5,18
50	16	05 11 050	B	4,4	18	2.160	02032	5,83
63	16	05 11 063	C	5,8	20	1.200	02033	6,41
75	16	05 11 075	C	6,7	15	900	02034	8,31
90	16	05 11 090	D	16,1	34	1.020	02035	8,85
110	16	05 11 110	D	12,2	22	660	02036	12,05
125 *	16	05 11 125	D	10,8	18	540	02037	17,29
140	16	05 11 140	D	11,3	16	480	02038	19,66
140 (DN125)	16	05 11 141	D	12,2	16	480	02039	21,44
160	10	05 11 160	D	12,6	12	360	02040	23,76
200 *	10	05 11 200	D	9,5	8	240	02041	28,68
225	10	05 11 225	D	6,7	5	150	02042	32,65
225 (DN200)	10	05 11 226	D	8,5	5	150	09039	36,45
250	10	05 11 250	E	12,8	6	90	02043	93,19
280	10	05 11 280 *	F	8,5	2	20	70959	166,15
315	10	05 11 315	F	14,7	6	60	02044	141,84
400	6	05 11 400 *	F	8,5	2	20	05343	237,09
500	4	05 11 402 *	G	8,6	2	20	05344	316,84

UP. 37. FLG

ACP 010*

BRIDA CIEGA
BLIND FLANGE

SIZE	PN	REF.	PACK	kg	Q(B)	Q(P)	CODE	EUR
20	16	05 37 020	B	3,0	40	4.800	22561	5,04
25	16	05 37 025	B	3,0	30	3.600	22562	5,77
32	16	05 37 032	B	2,8	20	2.400	22563	7,72
40	16	05 37 040	B	4,5	20	2.400	22564	10,07
50	16	05 37 050	B	3,9	16	1.920	22565	12,30
63	16	05 37 063	B	3,5	10	1.200	22566	15,12
75	16	05 37 075	B	3,4	7	840	22567	19,87
90	16	05 37 090	C	6,4	10	1.200	22568	22,89
110	16	05 37 110	C	5,0	6	360	22569	30,12
125	16	05 37 125	C	4,7	5	600	22570	34,13
140	16	05 37 140	C	5,7	5	300	22571	39,42
160	10	05 37 160	C	8,1	5	300	22572	44,42
225 (DN200)	10	05 37 200	D	11,2	5	150	22573	85,51
225	10	05 37 225	D	9,9	4	120	22574	90,25

PP. 12. FLG

ACP 010*

BRIDA PP
PP FLANGE (BACKING RING)

SIZE	PN	REF.	PACK	kg	Q(B)	Q(P)	CODE	EUR
50	16	05 12 050	B	3,5	18	2.160	02045	8,52
63	16	05 12 063	B	2,8	12	1.440	02046	10,58
75	16	05 12 075	C	5,1	16	960	02047	15,64
90	16	05 12 090	C	5,3	14	840	02048	18,85
110	16	05 12 110	C	3,4	7	420	02049	23,93
125 *	16	05 12 125	C	2,8	6	360	02050	30,57
140	16	05 12 140	C	3,4	6	360	02051	33,03
140 (DN125)	16	05 12 141	C	4,0	6	360	02052	38,86
160	10	05 12 160	C	3,6	5	300	02053	41,07
200 *	10	05 12 200	D	7,9	9	270	02054	46,24
225	10	05 12 225	D	5,6	6	180	02055	50,95
225 (DN200)	10	05 12 226	D	6,6	6	180	02056	58,24

EVA. 14

ACP 010*

JUNTA PLANA EVA
EVA FLAT GASKET

SIZE	PN	REF.	PACK	kg	Q(B)	Q(P)	CODE	EUR
20		05 14 020 *	B	0,7	200	24.000	07700	0,74
25		05 14 025 *	B	0,9	200	24.000	07701	0,82
32		05 14 032 *	B	1,0	200	24.000	07702	0,87
40		05 14 040 *	B	1,5	200	24.000	07703	1,00
50		05 14 050 *	B	1,5	160	19.200	02061	1,19
63		05 14 063 *	B	1,5	120	14.400	02062	1,30
75		05 14 075 *	B	1,5	100	12.000	02063	1,73
90		05 14 090 *	B	1,6	80	9.600	02064	1,90
110		05 14 110 *	B	2,1	60	7.200	02065	2,41
125		05 14 125 *	B	1,2	30	3.600	02066	2,88
140		05 14 140 *	C	3,1	60	3.600	02067	3,20
160		05 14 160 *	C	2,6	40	2.400	02068	3,58
200		05 14 200 *	C	2,6	30	1.800	02069	4,53
225		05 14 225 *	C	3,2	30	1.800	02070	9,77
250		05 14 250 *	C	1,7	10	600	02071	15,16
315		05 14 315 *	C	1,1	6	360	02072	24,41

EPDM. 14

ACP 010*

JUNTA PLANA EPDM
EPDM FLAT GASKET

SIZE	PN	REF.	PACK	kg	Q(B)	Q(P)	CODE	EUR
20	16	05 14 020 EPDM *	B	1,4	80	9.600	66933	3,28
25	16	05 14 025 EPDM *	B	1,7	80	9.600	66934	3,59
32	16	05 14 032 EPDM *	B	2,1	80	9.600	66935	4,04
40	16	05 14 040 EPDM *	B	2,9	80	9.600	66936	5,53
50	16	05 14 050 EPDM *	B	2,8	60	7.200	66937	6,17
63	16	05 14 063 EPDM *	B	2,7	50	6.000	66938	7,13
75	16	05 14 075 EPDM *	B	2,5	40	4.800	66939	8,60
90	16	05 14 090 EPDM *	B	2,2	30	3.600	66940	9,88
110	16	05 14 110 EPDM *	B	2,1	30	3.600	66941	11,62
125	16	05 14 125 EPDM *	B	1,8	20	2.400	66942	14,13
140	16	05 14 140 EPDM *	B	2,1	20	2.400	66943	15,03
160	10	05 14 160 EPDM *	B	1,3	10	1.200	66944	16,38
200	10	05 14 200 EPDM *	B	1,7	10	1.200	66945	20,35
225	10	05 14 225 EPDM *	B	1,4	10	1.200	66946	21,00
250	10	05 14 250 EPDM *	B	1,8	10	1.200	66947	27,62
315	10	05 14 315 EPDM *	B	1,1	6	720	66948	34,22
400	10	05 14 400 EPDM *	B	1,0	6	720	05345	81,81
500	10	05 14 500 EPDM *	B	1,4	6	720	05346	95,87



TORNILLO, TUERCA Y ARANDELAS

BOLTS, NUTS AND WASHERS

SIZE	PN	REF.	PACK	kg	Q(B)	Q(P)	CODE	EUR
M 12 x 60		05 91 060 *	B	4,3	48	2.880	16061	1,35
M 16 x 70		05 91 070 *	B	8,8	48	2.880	02437	2,21
M 16 x 80		05 91 080 *	B	9,4	48	2.880	02438	2,31
M 16 x 90		05 91 090 *	B	10,3	48	2.880	02439	2,56
M 16 x 100		05 91 100 *	B	11,0	48	2.880	66775	2,96
M 16 x 110		05 91 110 *	B	11,8	48	2.880	66776	3,15
M 16 x 120		05 91 120 *	B	8,3	32	1.920	02440	3,32
M 16 x 130		05 91 130 *	B	8,7	32	1.920	02441	3,22
M 16 x 140		05 91 140 *	B	9,3	32	1.920	02442	3,42
M 16 x 150		05 91 150 *	B	9,7	32	1.920	02443	3,77
M 16 x 160		05 91 160 *	B	7,7	24	1.440	02444	3,71
M 16 x 170		05 91 170 *	B	8,0	24	1.440	02445	3,86
M 16 x 200		05 91 200 *	B	6,1	16	960	07718	4,87
M 16 x 220		05 91 220 *	B	6,4	16	960	07719	4,86
M 16 x 240		05 91 240 *	B	6,7	16	960	07720	5,30
M 20 x 90		05 91 290 *	B	8,5	24	1.440	02446	4,18
M 20 x 110		05 91 310 *	B	9,5	24	1.440	02447	4,79
M 20 x 120		05 91 320 *	B	10,2	24	1.440	66777	5,69
M 20 x 130		05 91 330 *	B	9,5	24	1.440	66778	5,85
M 20 x 140		05 91 340 *	B	11,4	24	1.440	66779	6,15
M 20 x 150		05 91 350 *	B	9,5	24	1.440	66780	6,55
M 20 x 160		05 91 360 *	B	8,3	16	960	02448	5,85
M 20 x 180		05 91 380 *	B	9,0	16	960	02449	6,33
M 20 x 190		05 91 390 *	B	9,4	16	960	02450	4,94
M 20 x 200		05 91 400 *	B	9,8	16	960	20263	6,75
M 20 x 210		05 91 410 *	B	10,1	16	960	02451	7,21
M 20 x 230		05 91 430 *	B	11,0	16	960	02452	7,66
M 20 x 270		05 91 470 *	B	12,4	16	960	07721	10,01
M 20 x 310		05 91 510 *	C	13,8	16	480	07722	10,80
M 20 x 340		05 91 540 *	C	14,9	16	480	07723	19,41
M 24 x 140		05 91 640 *	C	14,9	16	480	66781	9,70
M 24 x 160		05 91 660 *	C	14,9	16	480	66782	10,57

También disponible en acero inoxidable
Also available in stainless steel

Modelo y tamaño necesario de tornillería para cada una de las aplicaciones de la brida: válvula de mariposa, enlace o válvula de clapeta.

Required bolt size depending on each application of the flange: butterfly valve, coupling or swing check valve.

FLANGE SIZE	BOLT SIZE	UNITS	BOLT SIZE	UNITS	BOLT SIZE	UNITS	BOLT SIZE	UNITS	BOLT SIZE	UNITS
D20, D25	M12 x 60	4	M 12 x 60	4						
D32	M12 x 60	4	M 12 x 60	4						
D40	M16 x 70	4	M 16 x 70	4						
D50	M16 x 70	4	M 16 x 70	4						
D63	M16 x 80	4	M 16 x 70	4	M 16 x 120	4	M 16 x 120	4		
D75	M16 x 90	4	M 16 x 70	4	M 16 x 140	4	M 16 x 120	4	M 16 x 120	4
D90	M16 x 90	8	M 16 x 70	8	M 16 x 150	8	M 16 x 130	8	M 16 x 120	8
D110	M16 x 100	8	M 16 x 80	8	M 16 x 160	8	M 16 x 130	8	M 16 x 120	8
D125	M16 x 110	8	M 16 x 80	8	M 16 x 170	8	M 16 x 140	8	M 16 x 130	8
D140	M16 x 120	8	M 16 x 90	8	M 16 x 170	8	M 16 x 150	8	M 16 x 130	8
D160	M20 x 130	8	M 20 x 90	8	M 20 x 200	8	M 20 x 160	8	M 20 x 160	8
D200	M20 x 120	8	M 20 x 110	8	M 20 x 210	8	M 20 x 180	8	M 20 x 160	8
D225	M20 x 130	8	M 20 x 110	8	M 20 x 230	8	M 20 x 190	8	M 20 x 180	8
D250	M20 x 140	12			M 20 x 270	12			M 20 x 210	12
D280	M20 x 150	12			M 20 x 270	12				
D315	M20 x 160	12			M 20 x 310	12			M 20 x 230	12
D400	M24 x 160	12								
D500	M24 x 140	12								

* Válido para Serie Industrial, Standard y Classic

UP. 07. SF. BS

ACP 010*

TAPÓN

encolar

CAP

solvent socket

SIZE	PN	REF.	PACK	kg	Q(B)	Q(P)	CODE	EUR
1/2"	16	05 07 901	B	1,2	200	24000	07209	0,57
3/4"	16	05 07 902	B	2,3	200	24000	07210	0,68
1"	16	05 07 903	B	2,7	120	14400	07211	0,93
1 1/4"	16	05 07 904	B	2,2	70	8400	07212	1,43
1 1/2"	16	05 07 905	B	3,6	48	5760	07213	2,08
2"	16	05 07 906	B	3,0	24	2880	07214	2,90
2 1/2"	16	05 07 075	C	5,4	32	1920	01949	5,24
3"	16	05 07 908	C	6,0	16	960	07216	8,98
4"	16	05 07 910	C	5,1	9	540	07803	18,17

UP. 07. FT

ACP 040

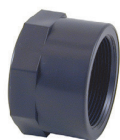
TAPÓN

roscar hembra

CAP

BSP female thread

SIZE	PN	REF.	PACK	kg	Q(B)	Q(P)	CODE	EUR
3/8"	10	05 07 616	B	1,7	200	24.000	01957	1,17
1/2"	10	05 07 620	B	2,4	200	24.000	01958	1,24
3/4"	10	05 07 625	B	3,4	160	19.200	01959	1,35
1"	10	05 07 632	B	2,9	80	9.600	01960	1,67
1 1/4"	10	05 07 640	B	3,3	50	6.000	01961	2,34
1 1/2"	10	05 07 650	B	4,1	40	4.800	01962	3,03
2"	10	05 07 663	B	4,1	22	2.640	01963	4,05
2 1/2"	10	05 07 675	B	2,9	12	1.440	01964	9,66
3"	10	05 07 690	C	6,7	16	960	01965	15,43
4"	10	05 07 710	C	5,2	8	480	01966	21,56

UP. 19. MT

ACP 040

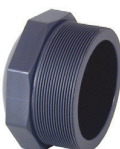
TAPÓN

roscar macho

PLUG

BSP male thread

SIZE	PN	REF.	PACK	kg	Q(B)	Q(P)	CODE	EUR
1/4"	10	05 19 612	B	0,3	200	24.000	02121	0,69
3/8"	10	05 19 616	B	1,1	200	24.000	02122	0,74
1/2"	10	05 19 620	B	2,5	200	24.000	02123	0,87
3/4"	10	05 19 625	B	3,5	200	24.000	02124	1,06
1"	10	05 19 632	B	3,1	120	14.400	02125	1,49
1 1/4"	10	05 19 640	B	3,4	80	9.600	02126	2,00
1 1/2"	10	05 19 650	B	4,0	60	7.200	02127	2,59
2"	10	05 19 663	C	7,0	70	4.200	02128	3,03
2 1/2"	10	05 19 675	C	6,8	45	2.700	02129	5,40
3"	10	05 19 690	C	7,3	33	1.980	02130	8,73
4"	10	05 19 710	C	6,0	12	720	02131	17,07

PVC-U

CPVC

Valves

PP

Spare parts

UP. 15. SFMT. BS

ACP 030



MACHÓN MIXTO
encolar y rosca macho

ADAPTOR NIPPLE
solvent socket x BSP male thread

SIZE	PN	REF.	PACK	kg	Q(B)	Q(P)	CODE	EUR
½" - ¾" x ½"	10	05 15 931	B	2,8	200	24000	07238	0,87
¾" - ½" x ¾"	10	05 15 932	B	2,5	120	14400	07239	1,04
1" - ¾" x 1"	10	05 15 933	B	3,3	60	3600	07240	1,17
1¼" - 1" x 1¼"	10	05 15 934	B	2,8	50	6000	07241	1,59
1½" - 1¼" x 1½"	10	05 15 935	C	5,3	68	4080	07242	1,98
2" - 1½" x 2"	10	05 15 936	C	5,4	46	2760	07243	3,25
2½" - 63 x 2½"	10	05 15 475	C	4,7	24	1440	02091	5,01
3" - 2½" x 3"	10	05 15 938	C	3,6	12	720	07245	7,60

UP. 17. SFMT. BS

ACP 030



TERMINAL ROSCA MACHO
encolar y rosca macho

ADAPTOR BUSH
solvent socket x BSP male thread

SIZE	PN	REF.	PACK	kg	Q(B)	Q(P)	CODE	EUR
½" x ½"	10	05 17 931	B	2,5	200	24000	07246	1,02
¾" x ¾"	10	05 17 932	B	2,2	120	14400	07247	1,12
1" x 1"	10	05 17 933	B	2,2	60	7200	07248	1,34
1¼" x 1¼"	10	05 17 934	C	4,3	80	4800	07249	1,74
1½" x 1½"	10	05 17 935	C	7,2	72	4320	07250	2,05
2" x 2"	10	05 17 936	C	8,0	50	3000	07251	3,21
2½" x 2½"	10	05 17 475	C	6,1	24	1440	02108	5,82
3" x 3"	10	05 17 938	D	11,7	28	840	07253	12,33
4" x 4"	10	05 17 940	D	6,0	10	300	07254	18,65

UP. 18. MT

ACP 040



MACHÓN DOBLE ROSCA
rosca macho

HEXAGON NIPPLE
BSP male thread

SIZE	PN	REF.	PACK	kg	Q(B)	Q(P)	CODE	EUR
¾"	10	05 18 616	B	1,2	200	24.000	02111	0,99
½"	10	05 18 620	B	2,5	200	24.000	02112	1,05
¾"	10	05 18 625	B	2,2	120	14.400	02113	1,24
1"	10	05 18 632	B	2,4	80	9.600	02114	1,48
1¼"	10	05 18 640	B	2,4	50	6.000	02115	1,85
1½"	10	05 18 650	B	2,4	36	4.320	02116	2,43
2"	10	05 18 663	C	4,7	46	2.760	02117	3,09
2½"	10	05 18 675	C	5,2	30	1.800	02118	5,46
3"	10	05 18 690	C	2,9	12	720	02119	8,54
4"	10	05 18 710	C	3,2	6	360	02120	20,11

UP. 32. MFT

ACP 040



REDUCCIÓN ROSCADA
rosca macho y hembra

REDUCER
BSP male x female thread

SIZE	PN	REF.	PACK	kg	Q(B)	Q(P)	CODE	EUR
¾" x ½"	10	05 32 616	B	3,7	200	24.000	02270	1,48
½" x ¾"	10	05 32 620	B	3,0	120	14.400	02271	1,54
½" x ¾"	10	05 32 621	B	1,9	200	24.000	02272	1,43
¾" x 1"	10	05 32 625	B	2,7	70	8.400	02273	1,88
¾" x ½"	10	05 32 626	B	2,3	120	14.400	02274	1,54
¾" x ¾"	10	05 32 627	B	2,4	140	16.800	02275	1,59
1" x 1¼"	10	05 32 632	B	2,6	40	4.800	02276	2,23
1" x ¾"	10	05 32 633	B	2,7	80	9.600	02277	1,77
1" x ½"	10	05 32 634	B	2,4	80	9.600	02278	1,77
1" x ¾"	10	05 32 635	B	2,8	100	12.000	02279	1,88
1¼" x 1½"	10	05 32 640	B	3,4	40	4.800	02280	3,19
1¼" x 1"	10	05 32 641	B	2,6	50	6.000	02281	2,17
1¼" x ¾"	10	05 32 642	B	2,4	50	6.000	02282	2,23
1¼" x ½"	10	05 32 643	B	2,3	50	6.000	02283	2,23
1½" x 2"	10	05 32 650	B	2,8	18	2.160	02284	5,10
1½" x 1¼"	10	05 32 651	C	4,7	70	4.200	02285	2,50
1½" x 1"	10	05 32 652	C	4,5	70	4.200	02286	2,50
1½" x ¾"	10	05 32 653	C	5,3	90	5.400	02287	2,53
2" x 2½"	10	05 32 663	C	7,4	36	2.160	02288	8,68
2" x 1½"	10	05 32 664	C	4,9	48	2.880	02289	3,70
2" x 1¼"	10	05 32 665	C	4,6	48	2.880	02290	3,81
2" x 1"	10	05 32 666	C	4,5	50	3.000	02291	3,75
2½" x 3"	10	05 32 675	C	5,2	16	960	02292	16,40
2½" x 2"	10	05 32 676	C	5,7	32	1.920	02293	5,02
2½" x 1½"	10	05 32 677	C	5,5	32	1.920	02294	5,02
2½" x 1¼"	10	05 32 678	C	6,0	40	2.400	02295	5,02
3" x 4"	10	05 32 690	C	6,8	12	720	02296	20,01
3" x 2½"	10	05 32 691	C	5,7	24	1.440	02297	8,68
3" x 2"	10	05 32 692	C	5,4	24	1.440	02298	6,25
3" x 1½"	10	05 32 693	C	4,9	24	1.440	02299	6,25
4" x 3"	10	05 32 711	C	4,4	9	540	02300	19,97
4" x 2½"	10	05 32 712	C	5,6	12	720	02301	19,97
4" x 2"	10	05 32 713	C	5,7	12	720	02302	19,97

UP. 33. MT

ACP 040

REDUCCIÓN ROSCADA

roscar macho

REDUCING NIPPLE

BSP male thread

SIZE	PN	REF.	PACK	kg	Q(B)	Q(P)	CODE	EUR
1/2" x 3/8"	10	05 33 620	B	1,7	200	24.000	02303	1,05
3/4" x 1/2"	10	05 33 625	B	2,8	160	19.200	02304	1,10
3/4" x 3/8"	10	05 33 626	B	2,6	160	19.200	02305	1,17
1" x 3/4"	10	05 33 632	B	2,6	80	9.600	02306	1,42
1" x 1/2"	10	05 33 633	B	2,3	90	10.800	02307	1,43
1" x 3/8"	10	05 33 634	B	2,5	90	10.800	02308	1,48
1 1/4" x 1"	10	05 33 640	B	2,4	50	6.000	02309	1,76
1 1/4" x 3/4"	10	05 33 641	B	2,7	60	7.200	02310	1,85
1 1/4" x 1/2"	10	05 33 642	B	2,6	60	7.200	02311	1,85
1 1/2" x 1 1/4"	10	05 33 650	B	2,4	38	4.560	02312	2,14
1 1/2" x 1"	10	05 33 651	B	2,7	60	7.200	02313	2,10
1 1/2" x 3/4"	10	05 33 652	B	3,4	60	7.200	02314	2,14
2" x 1 1/2"	10	05 33 663	B	2,2	24	2.880	02315	2,69
2" x 1 1/4"	10	05 33 664	B	2,9	33	3.960	02316	2,78
2" x 1"	10	05 33 665	B	2,9	33	3.960	02317	2,78
2 1/2" x 2"	10	05 33 675	C	4,9	30	1.800	02318	5,02
2 1/2" x 1 1/2"	10	05 33 676	C	6,7	45	2.700	02319	5,02
2 1/2" x 1 1/4"	10	05 33 677	C	6,6	45	2.700	02320	5,02
3" x 2 1/2"	10	05 33 690	C	5,4	24	1.440	02321	8,10
3" x 2"	10	05 33 691	C	5,0	24	1.440	02322	8,10
3" x 1 1/2"	10	05 33 692	C	7,3	36	2.160	02323	8,10
4" x 3"	10	05 33 710	C	5,7	12	720	02324	18,66
4" x 2 1/2"	10	05 33 711	C	5,6	12	720	02325	18,66
4" x 2"	10	05 33 712	C	5,4	12	720	02326	18,66

UP. 34. MFT

ACP 040

REDUCCIÓN ROSCADA CORTA

roscar macho y hembra

SHORT REDUCING NIPPLE

BSP male x female thread

SIZE	PN	REF.	PACK	kg	Q(B)	Q(P)	CODE	EUR
1/2" x 1/4"	10	05 34 621	B	2,3	200	24.000	23087	1,13
3/4" x 1/2"	10	05 34 625	B	2,6	200	24.000	20147	1,34
3/4" x 1/4"	10	05 34 627	B	3,7	200	24.000	23088	1,35
3/4" x 1/8"	10	05 34 628	B	3,8	200	24.000	28081	1,35
1" x 3/4"	10	05 34 632	B	2,2	120	14.400	20148	1,64
1" x 1/4"	10	05 34 635	B	3,2	120	14.400	23089	1,66
1 1/4" x 1"	10	05 34 640	B	2,5	80	9.600	20149	2,01
1 1/2" x 1 1/4"	10	05 34 650	B	1,8	50	6.000	20150	2,31
2" x 1 1/2"	10	05 34 663	B	2,4	36	4.320	20151	3,51
2 1/2" x 2"	10	05 34 675	B	2,6	22	2.640	20152	4,72
3" x 2 1/2"	10	05 34 690	B	2,4	18	2.160	20153	8,04
4" x 3"	10	05 34 710	B	2,5	6	720	20154	19,17

PVC-U

CPVC

Valves

PP

Spare parts

UP. 50. SF. BS

ACP 050



ENLACE 3 PIEZAS

encolar

UNION

solvent socket

SIZE	PN	REF.	PACK	kg	Q(B)	Q(P)	CODE	EUR
½"	16	05 50 901	B	2,9	80	9600	07332	2,50
¾"	16	05 50 902	B	2,4	40	4800	07333	2,87
1"	16	05 50 903	B	2,9	30	3600	07334	4,03
1¼"	16	05 50 904	C	6,6	40	2400	07335	4,84
1½"	16	05 50 905	C	6,2	30	1800	07336	5,93
2"	16	05 50 906	C	4,9	12	720	07337	8,66
2½"	10	05 50 075	D	8,7	16	480	02333	23,93
3"	10	05 50 908	D	10,1	12	360	07806	33,25
4"	10	05 50 910	D	7,7	5	150	07807	46,80

UP. 50. SFT. BS

ACP 050



ENLACE 3 PIEZAS MIXTO

encolar y roscar hembra

UNION

solvent socket x BSP female thread

SIZE	PN	REF.	PACK	kg	Q(B)	Q(P)	CODE	EUR
½" x ½"	10	05 50 931	B	3,0	80	9600	07255	2,89
¾" x ¾"	10	05 50 932	B	2,6	40	4800	07256	3,38
1" x 1"	10	05 50 933	B	3,0	30	3600	07257	4,55
1¼" x 1¼"	10	05 50 934	C	6,4	40	2400	07258	5,70
1½" x 1½"	10	05 50 935	C	6,5	30	1800	07259	6,86
2" x 2"	10	05 50 936	C	5,0	12	720	07260	9,94
2½" x 2½"	10	05 50 475	D	8,8	16	480	02342	26,57
3" x 3"	10	05 50 938	D	10,1	12	360	07808	35,60
4" x 4"	10	05 50 940	D	7,6	5	150	07809	56,55

UP. 50. FT

ACP 050



ENLACE 3 PIEZAS

roscar hembra

UNION

BSP female thread

SIZE	PN	REF.	PACK	kg	Q(B)	Q(P)	CODE	EUR
¾"	10	05 50 616	B	2,3	100	12.000	20159	3,08
½"	10	05 50 620	B	3,0	80	9.600	02345	3,30
¾"	10	05 50 625	B	2,6	40	4.800	02346	3,91
1"	10	05 50 632	B	2,9	30	3.600	02347	5,20
1¼"	10	05 50 640	C	6,4	40	2.400	02348	6,53
1½"	10	05 50 650	C	6,3	30	1.800	02349	7,71
2"	10	05 50 663	C	4,7	12	720	02350	10,94
2½"	10	05 50 675	C	4,5	8	480	07713	29,10
3"	10	05 50 690	C	4,4	5	300	07714	39,45
4"	10	05 50 710	C	3,2	2	120	07715	60,57

UP. 51. SMT. BS

ACP 050



ENLACE 3 PIEZAS MIXTO

encolar y roscar macho

UNION

solvent socket x BSP male thread

SIZE	PN	REF.	PACK	kg	Q(B)	Q(P)	CODE	EUR
½" x ½"	10	05 51 931	B	3,3	80	9600	07810	3,36
¾" x ¾"	10	05 51 932	B	2,7	40	4800	07811	3,76
1" x 1"	10	05 51 933	B	3,3	30	3600	07812	4,55
1¼" x 1¼"	10	05 51 934	C	6,3	36	2160	07813	5,59
1½" x 1½"	10	05 51 935	C	6,9	30	1800	07262	6,14
2" x 2"	10	05 51 936	C	5,5	12	720	07263	9,92
2½" x 2½"	10	05 51 475	D	7,6	16	480	02359	25,82
3" x 3"	10	05 51 938	D	9,5	10	300	07814	35,60
4" x 4"	10	05 51 940	D	7,0	4	120	07815	56,55

UP. 57. SFMT. BS

ACP 050



MANGUITO ORIENTABLE

encolar hembra y roscar macho

SELF-ALIGN UNION

solvent socket x BSP male thread

SIZE	PN	REF.	PACK	kg	Q(B)	Q(P)	CODE	EUR
1½" x 1½"	10	05 57 955	B	14,3	30	900	21081	14,97

PVC-U

CPVC

Valves

PP

Spare parts

UP. 22. SF. BS

ACP 010

MANGUITO ENLACE
 encolar

UNION END
 solvent socket

SIZE	PN	REF.	PACK	kg	Q(B)	Q(P)	CODE	EUR
1/2"	16	05 22 901	B	2,6	300	36000	27254	0,59
3/4"	16	05 22 902	C	3,8	200	12000	27255	0,73
1"	16	05 22 903	B	2,4	125	15000	27256	0,93
1 1/4"	16	05 22 904	C	3,7	80	4800	27257	1,05
1 1/2"	16	05 22 905	B	2,4	50	6000	27258	1,55
2"	16	05 22 906	C	5,2	60	3600	27259	2,03
2 1/2"	16	05 22 075	C	5,4	35	2100	02178	4,67
3"	16	05 22 908	C	4,1	20	1200	27260	6,22
4"	16	05 22 910	D	7,4	20	600	27261	12,11

UP. 22. FT

ACP 040

MANGUITO ENLACE
 roscar hembra

UNION END
 BSP female thread

SIZE	PN	REF.	PACK	kg	Q(B)	Q(P)	CODE	EUR
3/8"	10	05 22 616	B	3,1	600	72.000	20230	0,90
1/2"	10	05 22 620	B	2,8	300	36.000	16310	0,99
3/4"	10	05 22 625	B	3,5	200	24.000	16311	1,23
1"	10	05 22 632	B	2,8	125	15.000	16312	1,49
1 1/4"	10	05 22 640	B	2,8	60	7.200	16313	1,71
1 1/2"	10	05 22 650	B	2,9	50	6.000	16314	2,57
2"	10	05 22 663	C	6,6	60	3.600	16315	3,14
2 1/2"	10	05 22 675	C	6,1	36	2.160	16316	8,06
3"	10	05 22 690	C	4,6	20	1.200	16317	9,64
4"	10	05 22 710	C	4,6	10	600	16318	27,39

UP. 23. FT. BS

ACP 040

TUERCA
 roscar hembra

UNION NUT
 BSP female thread

SIZE	PN	REF.	PACK	kg	Q(B)	Q(P)	CODE	EUR
1"	10	05 23 632	B	2,8	200	24000	02188	0,86
1 1/4"	10	05 23 640	B	2,4	100	12000	02189	1,00
1 1/2"	10	05 23 650	B	2,7	70	8400	02191	1,42
2"	10	05 23 663	B	2,7	45	5400	02192	1,67
2 1/4"	10	05 23 664	B	2,4	30	3600	02193	1,74
2 3/4"	10	05 23 676	C	5,2	40	2400	02196	3,20
3 1/2"	10	05 23 692	C	5,4	30	1800	02197	10,12
4"	10	05 23 710	C	4,9	16	960	02198	15,04
5 1/2"	10	05 23 741	C	3,3	6	360	02199	18,84

UP. 54. SF. BS

VCS 210



VISOR DE LÍQUIDOS
 encolar

SIGHT GLASS
 solvent socket

SIZE	PN	REF.	PACK	kg	Q(B)	Q(P)	CODE	EUR
1 1/2"	6	05 54 905	C	4,8	12	720	21082	22,11
2"	6	05 54 906	C	7,9	12	720	21083	27,20
2 1/2"	10	05 54 075	C	7,4	3	180	02389	67,84
3"	10	05 54 908	D	12,4	4	120	21084	86,07
4"	10	05 54 910	D	7,7	2	60	21085	106,83

UP. 54. FT

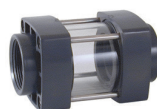
VCS 210

VISOR DE LÍQUIDOS
 roscar hembra

SIGHT GLASS
 BSP female thread

SIZE	PN	REF.	PACK	kg	Q(B)	Q(P)	CODE	EUR
1 1/2"	6	05 54 650	C	4,8	12	720	02397	22,80
2"	6	05 54 663	C	7,8	12	720	02398	28,05

ADHESIVOS PVC-U - PVC-U SOLVENT CEMENT

UP. 90. SC

ADH 010



ADHESIVO PVC-U

PVC-U SOLVENT CEMENT

SIZE	PN	REF.	PACK	kg	Q(B)	Q(P)	CODE	EUR
125 cc		05 90 012	0,02	5,6	30	1.260	02429	6,70
250 cc w/b		05 90 026	0,02	9,3	28	1.176	02430	12,06
500 cc		05 90 050	0,02	8,0	15	630	02427	17,84
500 cc w/b		05 90 051	0,02	8,1	15	630	09043	20,84
1.000 cc		05 90 100	0,02	13,0	12	504	02426	29,98
1.000 cc w/b		05 90 101	0,02	12,8	12	504	09044	35,47

UP. 90. SC. TV

ADH 010



ADHESIVO PVC-U

c/tapa válvula

PVC-U SOLVENT CEMENT

w/cover valve

SIZE	PN	REF.	PACK	kg	Q(B)	Q(P)	CODE	EUR
1.000 cc		05 90 100 TV	0,02	13,0	12	504	60251	26,76

UP. 90. TSC

ADH 010



ADHESIVO PVC-U TANGIT®

TANGIT® PVC-U SOLVENT CEMENT

SIZE	PN	REF.	PACK	kg	Q(B)	Q(P)	CODE	EUR
500 cc w/p		05 90 350 *	0,02	3,1	12	864	02434	58,81
1.000 cc		05 90 400 *	0,02	13,8	12	864	02433	100,65

UP. 90. SCU

ADH 010



ADHESIVO PVC-U UNI-100

con pincel

UNI-100 PVC-U SOLVENT CEMENT

with brush

SIZE	PN	REF.	PACK	kg	Q(B)	Q(P)	CODE	EUR
500 cc w/b		05 90 051 UNI *	0,02	7,1	12	720	52706	39,64
1.000 cc w/b		05 90 101 UNI *	0,02	3,1	8	480	52707	66,53

ADHESIVO PVC-U / PVC-C - PVC-U / CPVC SOLVENT CEMENT

UP. 90. SCHCR

ADH 010



ADHESIVO PVC-U/PVC-C HCR-36

alta resistencia química

HCR-36 PVC-U/CPVC SOLVENT CEM.

high chemical resistance

SIZE	PN	REF.	PACK	kg	Q(B)	Q(P)	CODE	EUR
1.000 cc		05 90 100 HCR *	C	8,4	6	360	52711	128,12

DISOLVENTE - CLEANER

UP. 90. CL

ADH 010



DISOLVENTE

PVC-U / PVC-C

CLEANER

PVC-U / CPVC

SIZE	PN	REF.	PACK	kg	Q(B)	Q(P)	CODE	EUR
125 cc		05 90 125	0,02	5,0	28	2.100	54740	9,42
500 cc		05 90 250	0,02	8,1	15	630	02432	13,82
1.000 cc		05 90 300	0,02	11,0	12	504	02431	21,78

CINTA PTFE - PTFE TAPE

UP. 90. TF

ADH 010



CINTA DE PTFE

PTFE THREAD-WRAP TAPE

SIZE	PN	REF.	PACK	kg	Q(B)	Q(P)	CODE	EUR
12mm/12m/0,075		05 90 500 *	B	1,9	140	16.800	02435	0,97
19mm/50m/0,15		05 90 550 *	B	3,2	36	4.320	02436	11,09

VALVULERÍA

VALVES

PVC-U

CPVC

Valves

PP

Spare parts

PVC-U

25 Válvulas de bola Serie [STD]
Ball valves [STD] Series



31 Válvulas anti-retorno Serie Muelle
Check valves Spring Series



38 Válvulas de compuerta rotatoria
Rotary disc valves



CPVC

26 Válvulas de bola Serie Standard
Ball valves Standard Series



32 Válvulas anti-retorno Serie Bola
Check valves Ball Series



38 Válvulas de guillotina
Knife gate valves



Valves

28 Válvulas de bola Serie Industrial
Ball valves Industrial Series



33 Válvulas de clapeta
Swing check valves



PP

29 Válvulas de bola Serie e-QUA
Ball valves e-QUA Series



34 Válvulas de mariposa Serie Standard
Butterfly valves Standard Series



Spare parts

30 Válvulas de bola Serie Uniblock
Ball valves Uniblock Series



36 Válvulas de mariposa Serie Industrial
Butterfly valves Industrial Series



30 Válvulas de bola Serie 3 Vías
Ball valves 3-way Series



37 Válvulas de mariposa Serie Classic
Butterfly valves Classic Series



VÁLVULAS DE BOLA EN PVC-U SERIE [STD] - PVC-U BALL VALVES [STD] SERIES

UP. 60ST. SF5. BS

VAL 311



PE - EPDM
encolar

PE - EPDM
solvent socket

SIZE	PN	REF.	PACK	kg	Q(B)	Q(P)	CODE	EUR
½"	16	60 60 901	B	3,0	24 (12)	2880	36541	10,26
¾"	16	60 60 902	B	2,1	10 (5)	1200	36542	11,29
1"	16	60 60 903	B	2,6	8	960	36543	14,91
1¼"	16	60 60 904	B	2,8	6	720	36544	17,30
1½"	16	60 60 905	C	7,0	10	600	36545	23,32
2"	16	60 60 906	D	12,4	10	300	36546	31,75
2½"	10	60 60 075	D	9,2	4 (1)	120	36507	95,28
3"	10	60 60 090	D	7,2	2 (1)	60	36548	145,47
4"	10	60 60 110	D	8,2	1	30	36549	260,05

UP. 60ST. FT5

VAL 311



PE - EPDM
roscar hembra

PE - EPDM
BSP female thread

SIZE	PN	REF.	PACK	kg	Q(B)	Q(P)	CODE	EUR
¾"	16	60 60 616	B	3,2	24 (12)	2.880	36510	10,62
½"	16	60 60 620	B	3,1	24 (12)	2.880	36511	10,62
¾"	16	60 60 625	B	2,2	10 (5)	1.200	36512	11,73
1"	16	60 60 632	B	2,6	8	960	36513	15,29
1¼"	16	60 60 640	B	2,9	6	720	36514	17,70
1½"	16	60 60 650	C	7,3	10	600	36515	24,29
2"	16	60 60 663	D	12,5	10	300	36516	33,14
2½"	10	60 60 675	D	9,2	4 (1)	120	36517	100,66
3"	10	60 60 690	D	7,4	2 (1)	60	36518	143,99
4"	10	60 60 711	D	8,0	1	30	36519	262,07

UP. 61ST. SF6. BS

VAL 311



PTFE - EPDM
encolar

PTFE - EPDM
solvent socket

SIZE	PN	REF.	PACK	kg	Q(B)	Q(P)	CODE	EUR
½"	16	60 61 901	B	3,1	24 (12)	2880	37243	13,18
¾"	16	60 61 902	B	2,2	10 (5)	1200	37244	15,64
1"	16	60 61 903	B	2,7	8	960	37245	20,19
1¼"	16	60 61 904	B	2,9	6	720	37246	25,61
1½"	16	60 61 905	C	7,1	10	600	37247	34,66
2"	16	60 61 906	D	12,2	10	300	37248	45,16
2½"	10	60 61 075	D	9,2	4 (1)	120	37045	116,39

UP. 61ST. FT6

VAL 311



PTFE - EPDM
roscar hembra

PTFE - EPDM
BSP female thread

SIZE	PN	REF.	PACK	kg	Q(B)	Q(P)	CODE	EUR
¾"	16	60 61 616	B	3,4	24 (12)	2.880	41869	13,37
½"	16	60 61 620	B	3,1	24 (12)	2.880	37047	13,37
¾"	16	60 61 625	B	2,2	10 (5)	1.200	37048	15,86
1"	16	60 61 632	B	2,7	8	960	37049	20,32
1¼"	16	60 61 640	B	2,9	6	720	37050	25,65
1½"	16	60 61 650	C	7,3	10	600	37051	35,09
2"	16	60 61 663	D	12,6	10	300	37052	45,90
2½"	10	60 61 675	D	9,2	4 (1)	120	37053	121,78
3"	10	60 61 690	D	7,5	2 (1)	60	41870	163,66
4"	10	60 61 711	D	8,3	1	30	41871	339,42

VÁLVULAS DE BOLA EN PVC-U SERIE STANDARD - PVC-U BALL VALVES STANDARD SERIES



PE - EPDM
encolar

PE - EPDM
solvent socket

SIZE	PN	REF.	PACK	kg	Q(B)	Q(P)	CODE	EUR
3/8"	16	05 60 900	B	3,7	24 (12)	2880	07265	11,54
1/2"	16	05 60 901	B	3,6	24 (12)	2880	07266	11,54
3/4"	16	05 60 902	B	2,5	10 (5)	1200	07267	12,66
1"	16	05 60 903	B	2,8	8	960	07268	16,74
1 1/4"	16	05 60 904	B	3,4	6	720	07269	19,42
1 1/2"	16	05 60 905	C	5,6	6	360	07270	26,66
2"	16	05 60 906	D	13,5	9	270	07271	36,29
2 1/2"	10	05 60 075	D	10,6	4 (1)	120	02459	107,90
3"	10	05 60 908	D	8,3	2 (1)	60	07273	154,19
4" (DN 80)	10	05 60 910	D	8,4	2 (1)	60	07274	164,54
4"	10	05 60 911	D	8,0	1	30	27251	275,63

UP. 60. FT5

VAL 310



PE - EPDM
roscar hembra

PE - EPDM
BSP female thread

SIZE	PN	REF.	PACK	kg	Q(B)	Q(P)	CODE	EUR
3/8"	16	05 60 616	B	3,7	24 (12)	2.880	05353	11,54
1/2"	16	05 60 620	B	3,6	24 (12)	2.880	02462	11,54
3/4"	16	05 60 625	B	2,5	10 (5)	1.200	02463	12,71
1"	16	05 60 632	B	2,9	8	960	02464	16,92
1 1/4"	16	05 60 640	B	3,5	6	720	02465	19,78
1 1/2"	16	05 60 650	C	5,7	6	360	02466	27,07
2"	16	05 60 663	D	13,7	9	270	02467	36,78
2 1/2"	10	05 60 675	D	10,9	4 (1)	120	02468	113,38
3"	10	05 60 690	D	8,4	2 (1)	60	02469	152,65
4" (DN 80)	10	05 60 710	D	8,6	2 (1)	60	05354	168,56
4"	10	05 60 711	D	8,4	1	30	22798	277,79

UP. 61. SF6. BS

VAL 310



PTFE - EPDM
encolar

PTFE - EPDM
solvent socket

SIZE	PN	REF.	PACK	kg	Q(B)	Q(P)	CODE	EUR
3/8"	16	05 61 900	C	7,5	48 (6)	2880	07275	12,76
1/2"	16	05 61 901	B	3,6	24 (12)	2880	07276	12,76
3/4"	16	05 61 902	B	2,5	10 (5)	1200	07277	14,99
1"	16	05 61 903	B	2,9	8	960	07278	20,20
1 1/4"	16	05 61 904	B	3,5	6	720	07279	24,21
1 1/2"	16	05 61 905	C	5,5	6	360	07280	32,08
2"	16	05 61 906	D	13,5	9	270	07281	42,54
2 1/2"	10	05 61 075	D	10,9	4 (1)	120	02476	112,82
3"	10	05 61 908	D	8,2	2 (1)	60	07283	161,27
4" (DN 80)	10	05 61 910	D	8,4	2 (1)	60	07284	175,51
4"	10	05 61 911	D	8,3	1	30	27252	331,32

UP. 61. FT6

VAL 310



PTFE - EPDM
roscar hembra

PTFE - EPDM
BSP female thread

SIZE	PN	REF.	PACK	kg	Q(B)	Q(P)	CODE	EUR
3/8"	16	05 61 616	B	3,8	24 (12)	2.880	05357	12,72
1/2"	16	05 61 620	B	3,7	24 (12)	2.880	02478	12,72
3/4"	16	05 61 625	B	2,6	10 (5)	1.200	02479	15,26
1"	16	05 61 632	B	3,0	8	960	02480	20,55
1 1/4"	16	05 61 640	B	3,6	6	720	02481	25,30
1 1/2"	16	05 61 650	C	5,7	6	360	02482	33,23
2"	16	05 61 663	D	13,7	9	270	02483	44,12
2 1/2"	10	05 61 675	D	11,0	4 (1)	120	02484	126,65
3"	10	05 61 690	D	8,6	2 (1)	60	02485	167,76
4" (DN 80)	10	05 61 710	D	8,6	2 (1)	60	05358	180,24
4"	10	05 61 711	D	8,4	1	30	22066	352,48

VÁLVULAS DE BOLA EN PVC-U SERIE STANDARD - PVC-U BALL VALVES STANDARD SERIES

UP. 61. SF7. BS

VAL 310



PTFE - FPM
encolar

PTFE - FPM
solvent socket

SIZE	PN	REF.	PACK	kg	Q(B)	Q(P)	CODE	EUR
3/8"	16	05 61 900 VI	B	4,0	24 (12)	2880	21086	23,43
1/2"	16	05 61 901 VI	B	3,9	24 (12)	1440	21087	23,43
3/4"	16	05 61 902 VI	B	2,6	10 (5)	1200	21088	26,07
1"	16	05 61 903 VI	B	2,7	8	480	21089	34,55
1 1/4"	16	05 61 904 VI	B	3,5	6	720	21090	41,91
1 1/2"	16	05 61 905 VI	C	5,5	6	360	21091	58,09
2"	16	05 61 906 VI	D	13,6	9	270	21092	72,02
2 1/2"	10	05 61 075 VI	D	10,9	4 (1)	120	02492	150,52
3"	10	05 61 908 VI	D	8,2	2 (1)	60	21093	205,73
4" (DN 80)	10	05 61 910 VI	D	8,6	2 (1)	60	21094	216,77
4"	10	05 61 911 VI	D	8,5	1	30	27253	359,19

UP. 61. FT7

VAL 310



PTFE - FPM
rosca hembra

PTFE - FPM
BSP female thread

SIZE	PN	REF.	PACK	kg	Q(B)	Q(P)	CODE	EUR
3/8"	16	05 61 616 VI	B	3,8	24 (12)	2.880	05361	23,31
1/2"	16	05 61 620 VI	B	3,7	24 (12)	2.880	02494	23,31
3/4"	16	05 61 625 VI	B	2,6	10 (5)	1.200	02495	25,19
1"	16	05 61 632 VI	B	3,0	8	960	02496	33,95
1 1/4"	16	05 61 640 VI	B	3,6	6	720	02497	41,31
1 1/2"	16	05 61 650 VI	C	5,8	6	360	02498	58,17
2"	16	05 61 663 VI	D	14,0	9	270	02499	72,25
2 1/2"	10	05 61 675 VI	D	11,0	4 (1)	120	02500	156,39
3"	10	05 61 690 VI	D	8,4	2 (1)	60	02501	202,15
4" (DN 80)	10	05 61 710 VI	D	8,6	2 (1)	60	05362	213,45
4"	10	05 61 711 VI	D	8,4	1	30	26443	373,71

PVC-U

CPVC

Valves

PP

Spare parts

VÁLVULAS DE BOLA EN PVC-U SERIE INDUSTRIAL - PVC-U BALL VALVES INDUSTRIAL SERIES

UP. 73. SF6. BS

VAL 315



PTFE - EPDM
encolar

PTFE - EPDM
solvent socket

SIZE	PN	REF.	PACK	kg	Q(B)	Q(P)	CODE	EUR
3/8"	16	05 73 900	C	3,0	16 (1)	960	18493	17,87
1/2"	16	05 73 901	B	1,3	8 (1)	960	18494	17,87
3/4"	16	05 73 902	B	2,1	8 (1)	960	18495	21,17
1"	16	05 73 903	B	1,6	4 (1)	480	18496	25,16
1 1/4"	16	05 73 904	B	2,4	4 (1)	480	18497	34,36
1 1/2"	16	05 73 905	D	7,6	8 (1)	240	18498	41,72
2"	16	05 73 906	D	9,2	6 (1)	180	18499	53,64
2 1/2"	10	05 73 075	D	10,9	4 (1)	120	18441	136,71
3"	10	05 73 908	D	8,5	2 (1)	60	18500	164,88
4"	10	05 73 911	D	8,5	1	30	27249	323,92

UP. 73. FT6

VAL 315



PTFE - EPDM
roscar hembra

PTFE - EPDM
BSP female thread

SIZE	PN	REF.	PACK	kg	Q(B)	Q(P)	CODE	EUR
3/8"	16	05 73 616	B	1,3	8 (1)	960	18453	17,55
1/2"	16	05 73 620	B	1,3	8 (1)	960	18454	17,55
3/4"	16	05 73 625	B	2,1	8 (1)	960	18455	20,81
1"	16	05 73 632	B	1,6	4 (1)	480	18456	25,33
1 1/4"	16	05 73 640	B	2,4	4 (1)	480	18457	34,03
1 1/2"	16	05 73 650	D	7,6	8 (1)	240	18458	42,05
2"	16	05 73 663	D	9,4	6 (1)	180	18459	54,16
2 1/2"	10	05 73 675	D	10,9	4 (1)	120	18460	142,38
3"	10	05 73 690	D	8,5	2 (1)	60	18461	165,67
4"	10	05 73 711	D	8,4	1	30	22800	338,91

UP. 73. SF7. BS

VAL 315



PTFE - FPM
encolar

PTFE - FPM
solvent socket

SIZE	PN	REF.	PACK	kg	Q(B)	Q(P)	CODE	EUR
3/8"	16	05 73 900 VI	C	3,0	16 (1)	960	21095	26,76
1/2"	16	05 73 901 VI	B	1,4	8 (1)	960	21096	26,76
3/4"	16	05 73 902 VI	B	2,2	8 (1)	960	21097	31,74
1"	16	05 73 903 VI	B	1,6	4 (1)	480	21098	39,12
1 1/4"	16	05 73 904 VI	B	2,4	4 (1)	480	21099	49,99
1 1/2"	16	05 73 905 VI	D	7,6	8 (1)	240	21100	65,68
2"	16	05 73 906 VI	D	9,2	6 (1)	180	21101	81,58
2 1/2"	10	05 73 075 VI	D	10,9	4 (1)	120	18450	165,31
3"	10	05 73 908 VI	D	8,4	2 (1)	60	21102	199,50
4"	10	05 73 911 VI	D	8,5	1	30	27250	345,37

UP. 73. FT7

VAL 315



PTFE - FPM
roscar hembra

PTFE - FPM
BSP female thread

SIZE	PN	REF.	PACK	kg	Q(B)	Q(P)	CODE	EUR
3/8"	16	05 73 616 VI	B	1,4	8 (1)	960	18463	26,01
1/2"	16	05 73 620 VI	B	1,3	8 (1)	960	18464	26,01
3/4"	16	05 73 625 VI	B	2,2	8 (1)	960	18465	30,90
1"	16	05 73 632 VI	B	1,6	4 (1)	480	18466	38,24
1 1/4"	16	05 73 640 VI	B	2,4	4 (1)	480	18467	48,90
1 1/2"	16	05 73 650 VI	D	7,1	8 (1)	240	18468	64,19
2"	16	05 73 663 VI	D	9,5	6 (1)	180	18469	79,92
2 1/2"	10	05 73 675 VI	D	10,9	4 (1)	120	18470	170,97
3"	10	05 73 690 VI	D	8,5	2 (1)	60	18471	195,97
4"	10	05 73 711 VI	D	8,5	1	30	22802	359,35

UP. 60. SF5

VAL 310

PVC-U

CPVC

Valves

PP

Spare parts

VÁLVULAS DE BOLA EN PVC-U SERIE E-QUA - PVC-U BALL VALVES E-QUA SERIES

UP. 62EQ. SF5. BS

VAL 331



PE - EPDM
encolar

PE - EPDM
solvent socket

SIZE	PN	REF.	PACK	kg	Q(B)	Q(P)	CODE	EUR
1½"	12	60 62 905	C	6,8	10	600	41991	20,80
2"	12	60 62 906	D	11,9	10	600	41992	30,10

UP. 62EQ. FT5

VAL 331



PE - EPDM
roscar hembra

PE - EPDM
BSP female thread

SIZE	PN	REF.	PACK	kg	Q(B)	Q(P)	CODE	EUR
1½"	12	60 62 650	C	7,0	10	600	41546	21,31
2"	12	60 62 663	D	12,2	10	300	41547	30,71

VÁLVULAS DE BOLA EN PVC-U SERIE PN 10 - PVC-U BALL VALVES PN 10 SERIES

UP. 62. SF5. BS

VAL 330



PE - EPDM
encolar

PE - EPDM
solvent socket

SIZE	PN	REF.	PACK	kg	Q(B)	Q(P)	CODE	EUR
1½"	10	05 62 905	C	7,4	10	600	07285	21,83
2"	10	05 62 906	D	11,6	9	270	07286	32,52

UP. 62. FT5

VAL 330



PE - EPDM
roscar hembra

PE - EPDM
BSP female thread

SIZE	PN	REF.	PACK	kg	Q(B)	Q(P)	CODE	EUR
1½"	10	05 62 650	C	7,4	10	600	02504	22,37
2"	10	05 62 663	D	11,8	9	270	02505	33,10

VÁLVULAS DE BOLA EN PVC-U SERIE UNIBLOCK - PVC-U BALL VALVES UNIBLOCK SERIES

UP. 70S. SF5. BS

VAL 340



PE - EPDM
encolar

PE - EPDM
solvent socket

SIZE	PN	REF.	PACK	kg	Q(B)	Q(P)	CODE	EUR
1/2"	10	05 70 901	B	2,8	24 (12)	2880	27273	7,76
3/4"	10	05 70 902	B	2,1	12 (6)	1440	27274	8,90
1"	10	05 70 903	B	3,0	12	1440	27275	11,31
1 1/4"	10	05 70 904	B	2,5	6	720	27276	13,43
1 1/2"	10	05 70 905	C	5,5	12	720	16519	16,44
2"	10	05 70 906	D	11,2	12	360	16520	24,44
2 1/2"	10	05 70 075	D	7,3	4 (1)	120	22777	66,91
3"	10	05 70 908	D	6,9	2 (1)	60	27277	101,21
4"	10	05 70 911	-	-	-	-	36736	202,43

UP. 70S. FT5

VAL 340



PE - EPDM
roscar hembra

PE - EPDM
BSP female thread

SIZE	PN	REF.	PACK	kg	Q(B)	Q(P)	CODE	EUR
1/2"	10	05 70 620	B	2,5	24 (12)	2.880	22791	8,09
3/4"	10	05 70 625	B	1,9	12 (6)	1.440	22792	9,14
1"	10	05 70 632	B	2,8	12	1.440	22793	11,74
1 1/4"	10	05 70 640	B	2,2	6	720	22794	14,37
1 1/2"	10	05 70 650	C	5,8	12	720	11377	17,68
2"	10	05 70 663	D	11,5	12	360	15829	26,07
2 1/2"	10	05 70 675	D	7,3	4 (1)	120	22795	75,83
3"	10	05 70 690	D	6,2	2 (1)	60	22796	107,32
4"	10	05 70 711	D	6,1	1	30	36729	205,33

UP. 70S. MT5. BS

VAL 340



PE - EPDM
encolar x roscar macho

PE - EPDM
solvent socket x BSP male thread

SIZE	PN	REF.	PACK	kg	Q(B)	Q(P)	CODE	EUR
1/2"	10	05 70 931	B	2,3	20 (10)	2400	27278	8,36
3/4"	10	05 70 932	C	4,0	24 (6)	1440	27279	9,57
1"	10	05 70 933	C	5,6	20 (5)	1200	27280	12,17
1 1/4"	10	05 70 934	C	4,0	12 (6)	720	27281	14,79
1 1/2"	10	05 70 935	C	5,8	12 (6)	720	16521	18,65
2"	10	05 70 936	D	11,6	12	360	16522	27,70
2 1/2"	10	05 70 475	D	7,7	4 (1)	120	22789	74,46
3"	10	05 70 938	D	6,7	2 (1)	60	27282	114,83
4"	10	05 70 941	-	-	-	-	36737	216,45

UP. 74. SF1. BS

VAL 350

VÁLVULAS DE BOLA EN PVC-U SERIE 3 VÍAS - PVC-U BALL VALVES 3-WAY SERIES

UP. 74. SF1. BS

VAL 350



PE - EPDM
encolar

PE - EPDM
solvent socket

SIZE	PN	REF.	PACK	kg	Q(B)	Q(P)	CODE	EUR
1 1/2"	10	05 74 905	B	2	1	120	21104	63,76

UP. 74. FT1

VAL 350



PE - EPDM
roscar hembra

PE - EPDM
BSP female thread

SIZE	PN	REF.	PACK	kg	Q(B)	Q(P)	CODE	EUR
1 1/2"	10	05 74 650	D	7,8	4 (1)	120	20170	64,28

UP. 74. OSF1. BS

VAL 350



PE - EPDM
encolar (manguitos orientables)

PE - EPDM
solvent socket (self-align unions)

SIZE	PN	REF.	PACK	kg	Q(B)	Q(P)	CODE	EUR
1 1/2"	10	05 74 925	D	7,8	4 (1)	120	21105	79,67

VÁLVULAS ANTI-RETORNO EN PVC-U SERIE MUELLE - PVC-U CHECK VALVES SPRING SERIES

UP-S. 67. SF1. BS

APC 410



Juntas en EPDM
encolar

EPDM O-Rings
solvent socket

SIZE	PN	REF.	PACK	kg	Q(B)	Q(P)	CODE	EUR
3/8"	16	05 67 900	B	3,3	24 (12)	2880	09109	11,65
1/2"	16	05 67 901	B	3,2	24 (12)	2880	09110	11,65
3/4"	16	05 67 902	B	2,6	12 (6)	1440	09111	13,18
1"	16	05 67 903	B	3,1	10	1200	09112	14,35
1 1/4"	16	05 67 904	B	2,9	6	720	09113	17,63
1 1/2"	16	05 67 905	C	7,6	12	720	09114	23,44
2"	16	05 67 906	D	11,4	10	300	09115	33,03
2 1/2"	10	05 67 075	D	8,5	4 (1)	120	09017	68,07
3"	10	05 67 908	D	7,1	2 (1)	60	09117	94,45
4" (DN 80)	10	05 67 910	D	7,2	2 (1)	60	09118	104,83
4"	10	05 67 911	D	7,2	1	30	37249	216,37

UP-S. 67. FT1

APC 410



Juntas en EPDM
roscar hembra

EPDM O-Rings
BSP female thread

SIZE	PN	REF.	PACK	kg	Q(B)	Q(P)	CODE	EUR
3/8"	16	05 67 616	B	3,2	24 (12)	2.880	09020	11,64
1/2"	16	05 67 620	B	3,2	24 (12)	2.880	09021	11,64
3/4"	16	05 67 625	B	2,6	12 (6)	1.440	09022	13,58
1"	16	05 67 632	B	3,2	10	1.200	09023	15,04
1 1/4"	16	05 67 640	B	3,0	6	720	09024	18,89
1 1/2"	16	05 67 650	C	7,7	12	720	09025	24,60
2"	16	05 67 663	D	11,6	10	300	09026	34,61
2 1/2"	10	05 67 675	D	8,6	4 (1)	120	09027	78,59
3"	10	05 67 690	D	7,3	2 (1)	60	09028	102,34
4" (DN 80)	10	05 67 710	D	7,4	2 (1)	60	09029	113,67
4"	10	05 67 711	D	7,2	1	30	37077	230,87

UP-S. 66. SF1. BS

APC 410



Juntas en EPDM
encolar

EPDM O-Rings
solvent socket

SIZE	PN	REF.	PACK	kg	Q(B)	Q(P)	CODE	EUR
3/8"	16	05 66 900	B	3,0	24 (12)	2880	09099	12,07
1/2"	16	05 66 901	B	3,0	24 (12)	2880	09100	12,07
3/4"	16	05 66 902	B	2,4	12 (6)	1440	09101	14,59
1"	16	05 66 903	B	2,9	10	1200	09102	16,29
1 1/4"	16	05 66 904	B	2,7	6	720	09103	18,84
1 1/2"	16	05 66 905	C	3,4	6	360	09104	24,92
2"	16	05 66 906	C	4,2	4	240	09105	34,63
2 1/2"	10	05 66 075	D	7,9	4 (2)	120	08997	76,42
3"	10	05 66 908	D	6,6	2 (1)	60	09107	103,82
4" (DN 80)	10	05 66 910	D	6,6	2 (1)	60	09108	110,88

UP-S. 66. FT1

APC 410



Juntas en EPDM
roscar hembra

EPDM O-Rings
BSP female thread

SIZE	PN	REF.	PACK	kg	Q(B)	Q(P)	CODE	EUR
3/8"	16	05 66 616	B	3,1	24 (12)	2.880	09000	11,77
1/2"	16	05 66 620	B	3,0	24 (12)	2.880	09001	11,77
3/4"	16	05 66 625	B	2,5	12 (6)	1.440	09002	14,23
1"	16	05 66 632	B	3,0	10	1.200	09003	15,97
1 1/4"	16	05 66 640	B	2,8	6	720	09004	18,62
1 1/2"	16	05 66 650	C	3,5	6	360	09005	25,39
2"	16	05 66 663	C	4,1	4	240	09006	35,29
2 1/2"	10	05 66 675	D	7,6	4 (2)	120	09007	80,56
3"	10	05 66 690	D	6,6	2 (1)	60	09008	105,56
4" (DN 80)	10	05 66 710	D	6,5	2 (1)	60	09009	111,04

UP-B. 67. SF1. BS

APC 430

VÁLVULAS ANTI-RETORNO EN PVC-U SERIE BOLA - PVC-U CHECK VALVES BALL SERIES



Juntas en EPDM
encolar

EPDM O-Rings
solvent socket

SIZE	PN	REF.	PACK	kg	Q(B)	Q(P)	CODE	EUR
½"	16	05 67 901 E	B	3,3	24 (12)	2880	33010	12,42
¾"	16	05 67 902 E	B	2,8	12 (6)	1440	33011	14,48
1"	16	05 67 903 E	B	3,4	10	1200	33012	23,21
1¼"	16	05 67 904 E	B	3,2	6	720	33013	26,27
1½"	16	05 67 905 E	C	8,2	12	720	33014	35,09
2"	16	05 67 906 E	D	12,3	10	300	33015	49,98
2½"	10	05 67 275	D	9,7	4 (1)	120	22175	98,57
3"	10	05 67 908 E	D	8,5	2 (1)	60	37250	148,39
4" (DN 80)	10	05 67 910 E	D	8,7	2 (1)	60	37251	159,18

UP-B. 67. FT1

APC 430



Juntas en EPDM
roscar hembra

EPDM O-Rings
BSP female thread

SIZE	PN	REF.	PACK	kg	Q(B)	Q(P)	CODE	EUR
½"	16	05 67 420	B	3,4	24 (12)	2.880	22061	13,93
¾"	16	05 67 425	B	2,9	12 (6)	1.440	22062	16,23
1"	16	05 67 432	B	3,5	10	1.200	22085	23,12
1¼"	16	05 67 440	B	3,3	6	720	22086	26,46
1½"	16	05 67 450	C	8,4	12	720	25699	35,79
2"	16	05 67 463	D	12,6	10	300	25700	50,33
2½"	10	05 67 475	D	9,8	4 (1)	120	22087	103,78
3"	10	05 67 490	D	8,4	2 (1)	60	22088	148,75
4" (DN 80)	10	05 67 510	D	8,6	2 (1)	60	22089	155,07

UP-B. 67. SF4. BS

APC 430



Juntas en FPM
encolar

FPM O-Rings
solvent socket

SIZE	PN	REF.	PACK	kg	Q(B)	Q(P)	CODE	EUR
½"	16	05 67 901 VE	B	3,4	24 (12)	2880	33016	22,98
¾"	16	05 67 902 VE	B	2,8	12 (6)	1440	33017	24,38
1"	16	05 67 903 VE	B	3,4	10	1200	33018	36,14
1¼"	16	05 67 904 VE	B	3,3	6	720	33019	42,74
1½"	16	05 67 905 VE	C	8,4	12	720	33020	61,89
2"	16	05 67 906 VE	D	12,6	10	300	33021	81,14
2½"	10	05 67 275 VI	D	10,6	4 (1)	120	22240	131,54
3"	10	05 67 908 VE	D	8,5	2 (1)	60	49752	188,50
4"	10	05 67 910 VE	D	8,7	2 (1)	60	49753	199,64

UP-B. 67. FT4

APC 430



Juntas en FPM
roscar hembra

FPM O-Rings
BSP female thread

SIZE	PN	REF.	PACK	kg	Q(B)	Q(P)	CODE	EUR
½"	16	05 67 420 VI	B	3,5	24 (12)	2.880	22243	22,33
¾"	16	05 67 425 VI	B	2,9	12 (6)	1.440	22244	23,80
1"	16	05 67 432 VI	B	3,5	10	1.200	22267	35,35
1¼"	16	05 67 440 VI	B	3,3	6	720	22268	42,01
1½"	16	05 67 450 VI	C	8,5	12	720	25703	61,03
2"	16	05 67 463 VI	D	12,6	10	300	25704	79,17
2½"	10	05 67 475 VI	D	10,3	4 (1)	120	22269	135,52
3"	10	05 67 490 VI	D	8,4	2 (1)	60	22270	185,01
4" (DN 80)	10	05 67 510 VI	D	7,3	2 (1)	60	22893	194,31

PVC-U

CPVC

Valves

PP

Spare parts

VÁLVULAS ANTI-RETORNO EN PVC-U SERIE UNIBLOCK - PVC-U CHECK VALVES UNIBLOCK SERIES

UP-S. 93. SF1. BS

APC 410



Juntas en EPDM
encolar

EPDM O-Rings
solvent socket

SIZE	PN	REF.	PACK	kg	Q(B)	Q(P)	CODE	EUR
½"	10	05 93 901	B	3,1	32 (16)	3840	36770	9,43
¾"	10	05 93 902	B	2,4	16 (8)	1920	36771	10,86
1"	10	05 93 903	B	2,7	12	1440	36772	12,15
1¼"	10	05 93 904	B	3,0	8	960	36773	15,20
1½"	10	05 93 905	C	4,6	12	720	36774	20,70
2"	10	05 93 906	D	9,4	12	360	36775	28,80
2½"	10	05 93 075	D	5,9	4 (1)	120	36565	61,27
3"	10	05 93 908	D	5,6	2 (1)	60	36776	86,25
4"	10	05 93 911	D	5,1	1	30	36777	199,01

UP-S. 93. FT1

APC 410



Juntas en EPDM
roscar hembra

EPDM O-Rings
BSP female thread

SIZE	PN	REF.	PACK	kg	Q(B)	Q(P)	CODE	EUR
½"	10	05 93 620	B	2,4	24 (12)	2.880	36568	9,38
¾"	10	05 93 625	B	2,4	16 (8)	1.920	36569	10,82
1"	10	05 93 632	B	2,7	12	1.440	36570	12,13
1¼"	10	05 93 640	B	2,3	6	720	36571	15,09
1½"	10	05 93 650	C	5,0	12	720	36572	20,75
2"	10	05 93 663	D	10,0	12	360	36573	28,86
2½"	10	05 93 675	D	5,9	4 (1)	120	36574	63,95
3"	10	05 93 690	D	5,0	2 (1)	60	36575	84,20
4" (DN80)	10	05 93 711	D	5,1	1	30	36576	201,92

VÁLVULAS DE CLAPETA EN PVC-U - PVC-U SWING CHECK VALVES

UP. 65

APC 450











Juntas en EPDM

EPDM O-Rings

SIZE	PN	REF.	PACK	kg	Q(B)	Q(P)	CODE	EUR
2"	6	05 65 063 *	B	3,9	15 (1)	1.800	37055	29,92
2½"	6	05 65 075	B	3,0	10 (1)	1.200	08984	29,92
3"	6	05 65 090	B	3,0	8 (1)	960	08985	34,50
4"	6	05 65 110	B	2,7	5 (1)	600	08986	41,60
4½"	6	05 65 125	B	3,2	5 (1)	600	09040	48,67
5"	6	05 65 140	C	7,8	10 (1)	600	08987	54,39
6"	6	05 65 160	C	5,5	5 (1)	300	08988	59,20
8"	6	05 65 200	C	5,6	4 (1)	240	09041	70,92
8"	6	05 65 225	C	6,0	3 (1)	180	08989	84,82
9"	6	05 65 250	D	12,9	4 (1)	120	37056	133,27
10"	6	05 65 280 *	D	13,6	4 (1)	120	41865	151,13
12"	6	05 65 315 *	D	4,9	1 (1)	30	37057	226,83

Juntas en FPM disponibles bajo pedido.
FPM o-rings available upon request.

... la gama más completa
... the most complete range

	Cuerpo Body	Compuerta Disc	Junta Rubber seal	Eje Shaft	Medidas Sizes	PN PN	
Serie Standard	PVC-U	PVC-U	EPDM FPM	Acero zincado Zinc plated steel	D63 - D225 (2" - 8")	10 bar 150 p.s.i.	
Maneta de PP-GF con seguro PP-GF handle with locking device					D250 - D315 (10" - 12")	6 bar 90 p.s.i.	
63 - 75	90	110	125 - 140	160	200 - 225	250	315
							

VÁLVULAS DE MARIPOSA EN PVC-U SERIE STANDARD - PVC-U BUTTERFLY VALVES STANDARD SERIES

UP. 83. ZP. EP

VMA 510



Juntas en EPDM
eje acero zincado

EPDM O-Rings
zinc plated steel shaft

SIZE	PN	REF.	PACK	kg	Q(B)	Q(P)	CODE	EUR
2½"	10	05 83 075	V	2,8	2	168	32614	98,42
3"	10	05 83 090	V	3,3	2	168	32615	114,67
4"	10	05 83 110	VI	4,6	2	126	32616	127,34
5"	10	05 83 140	VII	6,3	2	112	32617	151,55
6"	10	05 83 160	VIII	8,1	2	72	32618	185,37
8"	10	05 83 200	IX	13,5	2	48	32619	275,98
10"	6	05 83 250	IV	16,6	1	20	46647	702,96
12"	6	05 83 315	IV	22,1	1	20	46648	1.211,35

UP. 83. ZP. VI

VMA 510



Juntas en FPM
eje acero zincado

FPM O-Rings
zinc plated steel shaft

SIZE	PN	REF.	PACK	kg	Q(B)	Q(P)	CODE	EUR
2½"	10	05 83 075 VI	V	2,8	2	168	34532	143,63
3"	10	05 83 090 VI	V	3,4	2	168	34533	180,55
4"	10	05 83 110 VI	VI	4,6	2	126	34534	235,84
5"	10	05 83 140 VI	VII	6,3	2	112	34535	280,56
6"	10	05 83 160 VI	VIII	8,1	2	72	34536	374,70
8"	10	05 83 200 VI	IV	14,0	2	48	34537	576,14

... la gama más completa
... the most complete range

	Cuerpo Body	Compuerta Disc	Junta Rubber seal	Eje Shaft	Medidas Sizes	PN PN
<p>Serie Industrial</p> <p>Maneta de PP-GF con seguro PP-GF handle with locking device</p>	PP - GF	PVC-U CPVC	EPDM perox. FPM	Acero Inoxidable Stainless steel	D63 - D225 (2" - 8")	10 bar 150 p.s.i.
63 - 75 90 110 125 - 140 160 200 - 225						
<p>Serie Industrial</p> <p>Reductor manual Gear box</p>	PP - GF	PVC-U CPVC	EPDM perox. FPM	Acero inoxidable Stainless steel	D63 - D225 (2" - 8") D250 - D315 (10" - 12")	10 bar 150 p.s.i. 6 bar 90 p.s.i.
63 - 75 90 110 125 - 140 160 200 - 225 250 - 280 315						

PVC-U

CPVC

Valves

PP

Spare parts

VÁLVULAS DE MARIPOSA SERIE INDUSTRIAL (DISCO PVC-U) - BUTTERFLY VALVES INDUSTRIAL SERIES (PVC-U DISK)

UP. 84. SS. FGEP

VMA 515



Juntas en EPDM perox.
eje acero inoxidable

EPDM perox. O-rings
stainless steel shaft

SIZE	PN	REF.	PACK	kg	Q(B)	Q(P)	CODE	EUR
2½"	10	05 84 075	V	2,5	2	168	32620	128,03
3"	10	05 84 090	VII	3,2	2	112	32621	147,25
4"	10	05 84 110	VII	4,4	2	112	32622	168,96
5"	10	05 84 140	VIII	6,3	2	48	32623	222,91
6"	10	05 84 160	IX	7,9	2	48	32624	276,59
8"	10	05 84 200	VII	6,8	1	36	32625	426,62

UP. 84. SS. VI

VMA 515



Juntas en FPM
eje acero inoxidable

FPM O-Rings
stainless steel shaft

SIZE	PN	REF.	PACK	kg	Q(B)	Q(P)	CODE	EUR
2½"	10	05 84 075 VI	V	2,5	2	168	32628	168,71
3"	10	05 84 090 VI	VII	3,3	2	112	32629	207,41
4"	10	05 84 110 VI	VII	4,4	2	112	32630	269,55
5"	10	05 84 140 VI	VIII	6,3	2	48	32631	355,59
6"	10	05 84 160 VI	IX	8,2	2	48	32632	440,93
8"	10	05 84 200 VI	VII	7,0	1	36	32633	701,73

UP. 84. SS. FGEP. RM

VMA 550



Juntas en EPDM perox.
eje acero inoxidable

EPDM perox. O-rings
stainless steel shaft

SIZE	PN	REF.	PACK	kg	Q(B)	Q(P)	CODE	EUR
2½"	10	05 84 075 RM	C	2,7	1	60	34466	336,62
3"	10	05 84 090 RM	C	3,1	1	60	34467	344,02
4"	10	05 84 110 RM	C	3,3	1	60	34468	377,60
5"	10	05 84 140 RM	D	4,3	1	30	34469	427,12
6"	10	05 84 160 RM	E	5,2	1	36	34470	591,12
8"	10	05 84 200 RM	E	8,4	1	15	34471	833,59
10"	6	05 84 250 RM	F	18,2	1	10	34472	1.383,60
12"	6	05 84 315 RM	G	22,3	1	10	32738	1.791,83

UP. 84. SS. VI. RM

VMA 550



Juntas en FPM
eje acero inoxidable

FPM O-Rings
stainless steel shaft

SIZE	PN	REF.	PACK	kg	Q(B)	Q(P)	CODE	EUR
2½"	10	05 84 075 VRM	C	2,7	1	60	34473	379,47
3"	10	05 84 090 VRM	C	2,7	1	60	34474	403,70
4"	10	05 84 110 VRM	C	3,3	1	60	34475	465,33
5"	10	05 84 140 VRM	D	4,3	1	30	34476	541,42
6"	10	05 84 160 VRM	E	5,2	1	36	34477	738,55
8"	10	05 84 200 VRM	E	10,8	1	15	34478	1.114,12
10"	6	05 84 250 VRM	F	18,2	1	10	34479	1.858,00
12"	6	05 84 315 VRM	G	22,3	1	15	32739	2.239,76







PVC-U

CPVC

Valves

PP

Spare parts

	Cuerpo Body	Compuerta Disc	Junta Rubber seal	Eje Shaft	Medidas Sizes	PN PN
Serie Classic	PVC-U	PVC-U	EPDM FPM	Acero zincado Zinc plated steel	D63 - D140 (2" - 5")	10 bar 150 p.s.i.
Maneta de aluminio Aluminium handle				Eje acero inoxidable Stainless steel shaft	D160 - D250 (6" - 10")	6 bar 90 p.s.i.
63 - 75	90	110	125 - 140	160	200 - 225	250
						

VÁLVULAS DE MARIPOSA EN PVC-U SERIE CLASSIC - PVC-U BUTTERFLY VALVES CLASSIC SERIES

UP. 80. Z3

VMA 510

**Juntas en EPDM**

eje acero zincado

EPDM O-Rings

zinc plated steel shaft

SIZE	PN	REF.	PACK	kg	Q(B)	Q(P)	CODE	EUR
2½"	10	05 80 075	I	3,8	2	140	02581	115,71
3"	10	05 80 090	I	5,2	2	140	02582	134,92
4"	10	05 80 110	II	7,4	2	98	02583	149,78
5"	10	05 80 140	III	9,9	2	70	02585	174,57
6"	6	05 80 160	III	11,9	2	70	02586	213,38
8"	6	05 80 200	IV	18,6	2	40	02587	317,79
10"	6	05 80 250	IV	11,2	1	20	15846	634,35

UP. 80. I4

VMA 510

**Juntas en FPM**

eje acero inoxidable

FPM O-Rings

stainless steel shaft

SIZE	PN	REF.	PACK	kg	Q(B)	Q(P)	CODE	EUR
2½"	10	05 80 075 IV	I	3,8	2	140	16713	252,29
3"	10	05 80 090 IV	I	5,2	2	140	16714	330,49
4"	10	05 80 110 IV	II	7,4	2	98	16715	424,28
5"	10	05 80 140 IV	III	9,9	2	70	16716	562,50
6"	6	05 80 160 IV	III	11,5	2	70	16717	759,70
8"	6	05 80 200 IV	IV	18,6	2	40	16718	1.185,13
10"	6	05 80 250 IV	IV	11,2	1	20	22426	1.062,66

KIT DE ACCESORIOS PARA VÁLVULAS DE MARIPOSA PVC-U - PVC-U ASSEMBLY KITS FOR BUTTERFLY VALVES

UP. 81. RA. BS

ACP 120

**KIT ACCESORIOS VALV. MARIPOSA**

manguito portab. + brida móvil

BUTTERFLY VALVE ASSEMBLY KIT

flange adaptor + backing ring

SIZE	PN	REF.	PACK	kg	Q(B)	Q(P)	CODE	EUR
2"	16	05 81 906 RA	B	5,6	3	360	09136	30,89
2½"	16	05 81 075 RA	B	4,7	2	240	09120	40,84
3"	16	05 81 908 RA	C	12,0	3	180	09138	61,70
4"	16	05 81 910 RA	C	9,2	2	120	09139	73,99
5"	16	05 81 140 RA	D	11,4	2	60	09124	108,36
6"	10	05 81 914 RA	D	18,4	2	60	09142	165,70
8"	10	05 81 917 RA	E	12,5	1	15	09144	241,73

VÁLVULAS DE COMPUERTA ROTATORIA EN PVC-U - PVC-U ROTARY DISC VALVES

UP. 90. 2V. BS

VAL 355



VÁLV. COMPUERTA ROTAT. 2 VÍAS
encolar - SI

2-WAY ROTARY DISC VALVE
solvent socket - SI

SIZE	PN	REF.	PACK	kg	Q(B)	Q(P)	CODE	EUR
1½" - 2"	6	05 90 729	D	4,4	8 (1)	240	16523	28,53

PVC-U

UP. 90. 3V. BS

VAL 355



VÁLV. COMPUERTA ROTAT. 3 VÍAS
encolar - SI

3-WAY ROTARY DISC VALVE
solvent socket - SI

SIZE	PN	REF.	PACK	kg	Q(B)	Q(P)	CODE	EUR
1½" - 2"	6	05 90 739	D	4,6	8 (1)	240	16524	33,39
2" - 2½"	6	05 90 749	D	9,8	4 (1)	120	45659	47,41

CPVC

Valves

VÁLVULAS DE GUILLOTINA EN PVC-U - PVC-U KNIFE GATE VALVES

UP. 79. SF. BS

VGU 850



VÁLVULA DE GUILLOTINA
encolar x encolar

KNIFE GATE VALVE
solvent socket x solvent socket

SIZE	P MAX	REF.	PACK	kg	Q(B)	Q(P)	CODE	EUR
1½"	3,5	05 79 905	B	2,8	8	960	28591	14,60
2"	3,5	05 79 906	C	5,0	12	720	28601	20,82

PP

Spare parts



FLUIDRA

CEPEX

Av. Ramón Cuirans, 40. Pol. Ind. Congost - P6

08530 La Garriga (Barcelona) - SPAIN

Tel. +34 93 8704208

www.cepex.com

email - cepex@cepex.com

