

平成 22 年度

北海道の後期高齢者医療



北海道後期高齢者医療広域連合

目 次

◎ 用語等の説明	1
平成22年度北海道後期高齢者医療広域連合の事業概況	2
1 被保険者数の状況	4
2 医療費等の状況	
(1) 医療費の状況	5
(2) 診療費の状況	6
(3) 診療諸率の状況	7
(4) 療養費等の状況	10
(5) 訪問看護療養費の状況	11
(6) 一部負担金の状況	11
(7) 葬祭費の状況	11
(8) 第三者行為等納付金の状況	11
3 保険料賦課・収納の状況	12
4 保健事業等の状況	13
5 広報事業の状況	14
資料編	15
第1表 各会計決算	16
第2表 各月末被保険者数	17
第3表 市町村別療養給付費及び療養費の状況	20
第4表 市町村別1人当たり医療費の状況	29
第5表 市町村別1人当たり診療費の状況	31
第6表 市町村別受診率の状況	33
第7表 市町村別1件当たり日数の状況	35
第8表 市町村別1日当たり診療費の状況	37
第9表 市町村別1件当たり診療費の状況	39
第10表 市町村別1人当たり日数の状況	41
第11表 市町村別保険料調定額及び収納率の状況	43
第12表 市町村別保険料軽減の状況	47
第13表 市町村別健康診査受診率の状況	51
第14表 後期高齢者医療事業状況報告書(事業年報) A表	53
第15表 後期高齢者医療事業状況報告書(事業年報) B表	54
第16表 後期高齢者医療事業状況報告書(事業年報) C表	57

用語等の説明

1 この年報は、後期高齢者医療事業について、平成22年度における医療事業状況報告等に基づいて編集しています。

2 統計表の数値を利用する際の留意事項は以下のとおりです。

(1) 用語の定義は次のとおりです。

○ 年度平均被保険者数

3月末から翌年2月末までの各月末の被保険者数の和を12で除したものです。

○ 医療費（＝費用額）

診療費（入院、入院外、歯科の合計）、調剤費、療養費等、入院時食事・生活療養費、訪問看護療養費に係る費用の額の合計です。

○ 件数

毎月ごとに支給決定（審査決定）された件数（診療報酬明細書や調剤報酬明細書の枚数）などの総数です。

○ 日数

診療に要した日数です。

○ 1人当たり医療費

費用額 ÷ 年度平均被保険者数

○ 1人当たり診療費

診療費 ÷ 年度平均被保険者数

○ 受診率（100人当たり受診件数）

診療件数 ÷ 年度平均被保険者数 × 100

○ 1件当たり日数

診療実日数 ÷ 診療件数

○ 1日当たり診療費

診療費 ÷ 診療実日数

○ 1件当たり診療費

診療費 ÷ 診療件数

○ 1人当たり日数

診療実日数 ÷ 年度平均被保険者数

(2) 統計表の中で、合計項目の数値が各構成項目の数値と一致しない場合がありますが、これは四捨五入によるものです。

(3) 上記以外のことについては、各統計表に付記した注記に留意してください。

なお、統計表の中で、平成20年度の数値を補正している箇所がありますが、これは平成20年度実績が11か月分（平成20年4月～平成21年2月）であることから、当該数値を11で除した後12を乗じることで12か月分として補正し、計上しているものです。

平成22年度 北海道後期高齢者医療広域連合の事業概況

1. 被保険者の状況

(1) 被保険者数

(単位：人)

H22. 3月末	H23. 3月末	増加率 (%)	年度平均 (H22. 3-H23. 2)
658,208	680,201	103.3	667,265

(2) 増減の内訳 (H22. 4月-H23. 3月末)

(単位：人)

年度中増	転入	生保廃止	年齢到達	その他	計
	715	898	58,634	5,013	65,260
構成比	1.1 %	1.4 %	89.8 %	7.7 %	100.0 %
年度中減	転出	生保開始	死亡	その他	計
	1,277	2,393	39,162	435	43,267
構成比	3.0 %	5.5 %	90.5 %	1.0 %	100.0 %

(3) 年齢区分別 (H23. 3月末)

(単位：人)

区分	～74	75～79	80～84	85～89	90～94	95～99	100～	計
被保険者数	33,739	272,397	198,840	113,372	46,590	13,179	2,084	680,201
構成比	5.0 %	40.1 %	29.2 %	16.7 %	6.8 %	1.9 %	0.3 %	100.0 %
再掲	現役並み	671	13,245	7,988	3,187	935	234	26,293
	低所得Ⅰ	8,712	45,849	47,945	41,779	21,659	6,758	173,940
	低所得Ⅱ	11,479	68,293	45,308	21,094	7,768	2,220	156,455

2. 保険給付の状況

(1)

区分	件数 (件)	日数 (日)	費用額 (千円)	備考
療養給付費	18,615,955	36,679,036	709,067,837	
入院	759,725	15,144,093	378,538,760	
入院外	10,054,837	19,023,404	174,301,971	
歯科	961,132	2,383,794	18,493,931	
その他 ※	6,840,261	127,745	137,733,175	調剤、食事療養、訪問看護
療養費等	352,342	—	5,200,402	補装具、鍼灸、移送費など
療養給付費計	18,968,297	36,679,036	714,268,239	

※「その他」欄における件数は調剤分+訪問看護分を、日数は訪問看護分のみを計上

(2)

区分	件数 (件)	支給額 (千円)
高額療養費	1,508,132	28,341,859
高額介護合算療養費	42,557	641,672
葬祭費	37,191	1,115,730

【診療諸率】

区分	北海道	全国 (速報値)	(参考)21年度	備考
被保険者数	667,265	14,097,675	644,491	年度平均被保険者数
1人当たり医療費 (円)	1,070,442	893,918	1,056,490	療養給付費+療養費等
受診率	1,764.77	2,802.66	1,838.51	100人当たり受診件数
平均日数	3.10	2.92	3.05	医療費1件当たり日数

3. 保険料の状況

(1) 保険料率

均等割額：44,192円（全国13位） 割合：46.45%
 所得割率：10.28%（全国1位） 割合：53.55%
 1人当たり年間保険料（軽減後）：65,319円
 （全国9位：全国平均約63,300円）

(2) 保険料調定額等

（単位：千円）

区分	調定額	収納額	収納率（※）
普通徴収	18,057,353	17,708,310	98.08%
特別徴収	25,666,901	25,666,901	100.00%
計	43,724,254	43,375,211	99.20%

※ 収納率は、調定額から居所不明分を除き、収納済額から還付未済額を除いて算出したものである。
 （表の収納額は、還付未済額を除いたもの）

4. 保健事業の状況

健康診査事業の実績

年度	対象者数	受診者数	受診率
22年度	611,488人	61,138人	10.00%
21年度	595,463人	55,184人	9.27%

5. 広域連合の組織（平成23年10月1日現在）

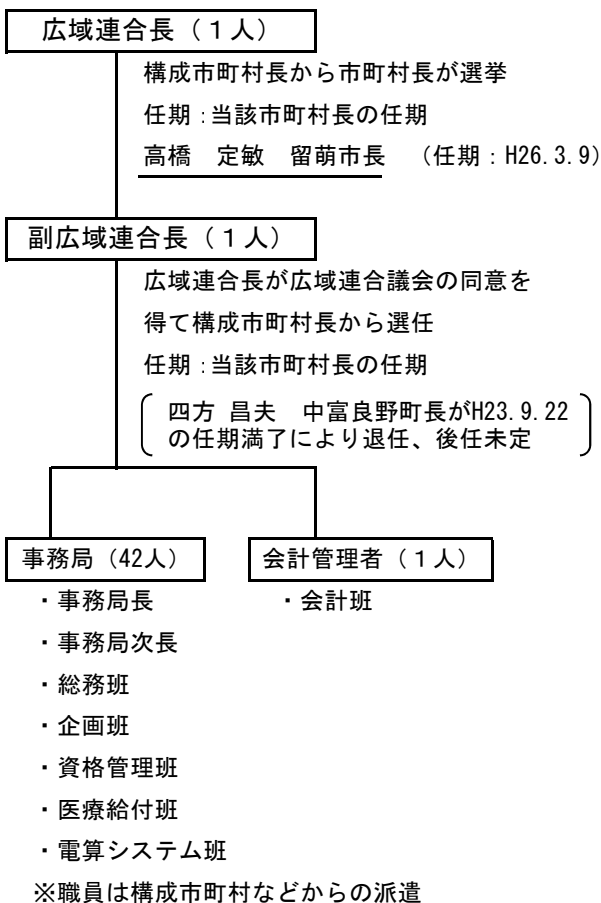

○議会（32人）

市長・町村長・市議会議員・町村議会議員の区分ごとに各8人
 任期：当該市町村長又は議員の任期
 ・ 議長、副議長（各1人）
 広域連合議会において選挙
 議長 三上 洋右 札幌市議会議員
 （任期：H27.5.1）
 副議長 松井 宏志 鶴居村議会議員
 （任期：H27.4.30）

○監査委員（2人）

広域連合長が広域連合議会の同意を得て選任
 任期：識見者 4年
 議員 議員の任期
 識見者 松本 紀和 江別市監査委員
 （任期：H25.2.28）
 議員 飯澤 明彦 砂川市議会議員
 （任期：H27.4.30）

○運営協議会（20人）

広域連合の運営に関する重要事項を審議するための附属機関
 任期：2年
 ・ 学識経験者・公益団体委員 8人
 ・ 保険医等の団体役職員 3人
 ・ 健保団体等の役職員 4人
 ・ 被保険者等の公募委員 5人

○選挙管理委員会（4人）

広域連合議会において選挙
 任期：4年
 委員長 本館 嘉三
 委員 赤田 司、上瀬戸 正則、大西 利夫
 （任期：H27.8.6）

1 被保険者数の状況

平成22年度当初の被保険者数は 658,208 人で、年度末では 680,201 人となっています。率にして 3.34 %の増となっており、年度末時点で北海道の総人口の 12.37 %を占めています。

このうち75歳以上の被保険者は646,462人、65歳～74歳で障がい認定を受けた被保険者は33,739人となっており、75歳以上の方が 95.04 %を占めています。

また、被保険者に占める現役並み所得者の割合は、3.87 %となっています。

表 1 各月末被保険者数

区 分	総 数 A (人)	対 前 月 伸 び 率 (%)	(再 掲)		
			75歳以上 (人)	65歳～74歳の 障がい認定者 B (人)	障がい認定者 の割合 B/A×100 (%)
H22. 3月末	658,208	—	622,955	35,253	5.36
4月末	659,894	0.26	624,641	35,253	5.34
5月末	661,487	0.24	626,392	35,095	5.31
6月末	663,003	0.23	627,964	35,039	5.28
7月末	664,697	0.26	629,745	34,952	5.26
8月末	666,433	0.26	631,576	34,857	5.23
9月末	668,374	0.29	633,683	34,691	5.19
10月末	670,166	0.27	635,577	34,589	5.16
11月末	671,310	0.17	636,911	34,399	5.12
12月末	671,263	-0.01	636,941	34,322	5.11
H23. 1月末	675,033	0.56	640,975	34,058	5.05
2月末	677,315	0.34	643,336	33,979	5.02
3月末	680,201	0.43	646,462	33,739	4.96
4－3平均	669,098	—	634,517	34,581	5.17
3－2平均	667,265	—	632,558	34,707	5.20

表 1 (付表) 所得区分別被保険者数 (再掲)

区 分	総 数	現役並み 所 得 者	現役並み 所得者以外	(内 訳)			被扶養者 (再掲)
				一 般	低所得 I	低所得 II	
H23. 3末	680,201	26,293	653,908	323,513	173,940	156,455	62,974
4-3平均	669,098	26,107	642,991	319,539	171,585	151,867	63,417
3-2平均	667,265	26,151	641,114	319,015	171,139	150,960	63,478

2 後期高齢者医療費等の状況

(1) 後期高齢者医療費の状況

後期高齢者医療費（以下「医療費」という。）の状況は表2のとおりです。

医療費の総額は 714,268,239 千円で、総件数は 18,972,504 件となっています。うち診療費は571,334,662 千円、件数は 11,775,694 件となっており、そのほか、調剤医療費は 109,533,807 千円（6,822,490 件）、療養費等は 5,200,402 千円（356,549 件）、入院時食事・生活療養費は26,899,485 千円（717,029 件）、訪問看護療養費は 1,299,883 千円（17,771 件）となっています。

平成22年度医療費の構成比は図1のとおりです。入院が 378,538,760 千円で 53.00 %、入院外が 174,301,971 千円で 24.40 %となっており、全体の 77.40 %を占めています。

表2 後期高齢者医療費の状況

区分	年度	計		診療費		調剤費		療養費等		入院時食事・生活療養費		訪問看護療養費	
		金額	伸率(%)	金額	伸率(%)	金額	伸率(%)	金額	伸率(%)	金額	伸率(%)	金額	伸率(%)
実額 (千円)	19	629,984,434	-0.62	510,137,832	-1.38	88,527,474	4.62	4,306,952	2.15	25,985,060	-3.01	1,027,115	5.80
	20	590,977,505	-6.19	476,186,949	-6.66	85,909,862	-2.96	4,014,559	-6.79	23,834,687	-8.28	1,031,448	0.42
	補正後	644,702,733	2.34	519,476,672	1.83	93,719,849	5.87	4,379,519	1.68	26,001,477	0.06	1,125,216	9.55
	21	680,898,295	5.61	543,947,007	4.71	104,262,961	11.25	4,805,574	9.73	26,661,662	2.54	1,221,091	8.52
	22	714,268,239	4.90	571,334,662	5.03	109,533,807	5.06	5,200,402	8.22	26,899,485	0.89	1,299,883	6.45
構成比 (%)	19	100.00	—	80.98	—	14.05	—	0.68	—	4.12	—	0.16	—
	20	100.00	—	80.58	—	14.54	—	0.68	—	4.03	—	0.17	—
	補正後	100.00	—	80.58	—	14.54	—	0.68	—	4.03	—	0.17	—
	21	100.00	—	79.89	—	15.31	—	0.71	—	3.91	—	0.18	—
	22	100.00	—	79.98	—	15.34	—	0.73	—	3.77	—	0.18	—
区分	年度	計 (※)		診療費		調剤費		療養費等		入院時食事・生活療養費		訪問看護療養費	
件数 (件)	19	17,150,597	-2.25	11,171,072	-3.53	5,678,214	0.28	285,982	-0.56	675,054	-3.16	15,329	3.82
	20	16,249,004	-5.26	10,452,751	-6.43	5,511,514	-2.94	270,068	-5.56	626,216	-7.23	14,671	-4.29
	補正後	17,726,187	3.36	11,403,001	2.08	6,012,561	5.89	294,620	3.02	683,145	1.20	16,005	4.41
	21	18,613,006	5.00	11,849,036	3.91	6,419,639	6.77	327,220	11.07	701,538	2.69	17,111	6.91
	22	18,972,504	1.93	11,775,694	-0.62	6,822,490	6.28	356,549	8.96	717,029	2.21	17,771	3.86
構成比 (%)	19	100.00	—	65.14	—	33.11	—	1.67	—	—	—	0.09	—
	20	100.00	—	64.33	—	33.92	—	1.66	—	—	—	0.09	—
	補正後	100.00	—	64.33	—	33.92	—	1.66	—	—	—	0.09	—
	21	100.00	—	63.66	—	34.49	—	1.76	—	—	—	0.09	—
	22	100.00	—	62.07	—	35.96	—	1.88	—	—	—	0.09	—

※入院時食事・生活療養費の件数は、件数の計に含めない。

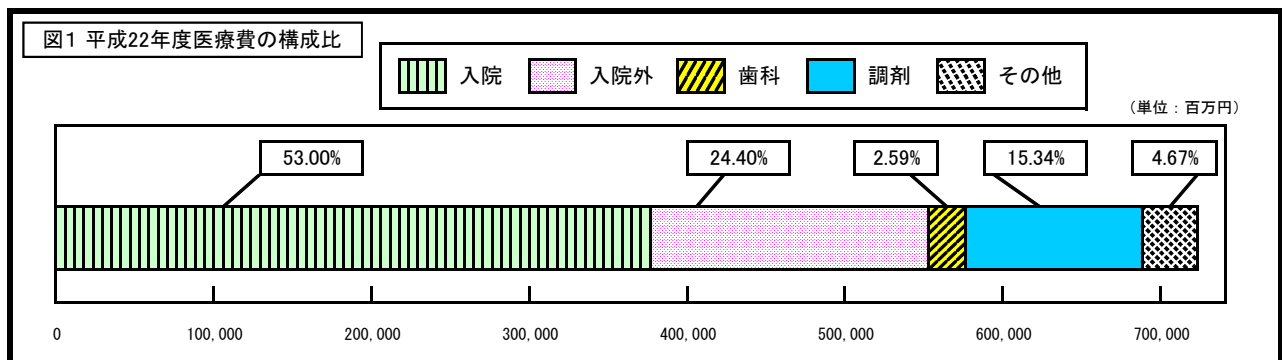

1人当たり医療費の状況は表3のとおりです。

平成22年度の1人当たり医療費は1,070,442円であり、平成21年度と比較すると、1.32%の増となっています。

表3 1人当たり医療費の状況

(単位:円)

年度	計		診療費		調剤		療養費等		入院時食事・生活療養費		訪問看護療養費	
	金額	伸率(%)	金額	伸率(%)	金額	伸率(%)	金額	伸率(%)	金額	伸率(%)	金額	伸率(%)
19	1,037,084	3.36	839,792	2.57	145,734	8.81	7,104	2.15	42,777	0.88	1,691	5.80
20	948,274	-8.56	764,083	-9.02	137,850	-5.41	6,442	-6.79	38,245	-10.59	1,655	0.42
補正後	1,034,481	-0.25	833,545	-0.74	150,381	3.19	7,027	1.68	41,722	-2.47	1,806	9.55
21	1,056,490	2.13	843,995	1.25	161,776	7.58	7,456	6.11	41,369	-0.85	1,895	4.93
22	1,070,442	1.32	856,234	1.45	164,153	1.47	7,794	4.53	40,313	-2.55	1,948	2.80

平成22年度の1人当たり医療費の高い市町村と低い市町村の上位10市町村は、次のとおりです。最も高い洞爺湖町と最も低い利尻富士町の差は約2.06倍となっています。

高い市町村

1位	洞 爺 湖 町	1,258,605
2位	札 幌 市	1,213,574
3位	石 狩 市	1,210,376
4位	京 極 町	1,204,328
5位	壮 警 町	1,184,446
6位	北 広 島 市	1,183,546
7位	喜 茂 別 町	1,178,678
8位	岩 内 町	1,156,171
9位	伊 達 市	1,144,601
10位	登 別 市	1,140,275

低い市町村

177位	利 尻 富 士 町	611,588
176位	礼 文 町	650,157
175位	利 尻 町	663,580
174位	中 川 町	689,745
173位	天 塩 町	721,113
172位	豊 富 町	734,751
171位	美 深 町	735,886
170位	更 別 村	736,236
169位	幌 延 町	736,851
168位	占 冠 村	741,204

(単位:円)

(2) 診療費の状況

診療費の状況は表4のとおりです。診療件数は11,775,694件で、診療費は571,334,662千円となっており、構成比を見ると入院が66.25%を占め、以下入院外が30.51%、歯科が3.24%となっています。図2には診療費の月別推移を掲載しています。

表4 診療費の状況

年度	区 分	実 数								構 成 比 (%)			
		計	伸率(%)	入院	伸率(%)	入院外	伸率(%)	歯科	伸率(%)	計	入院	入院外	歯科
20	件 数 (件)	10,452,751	—	665,298	—	9,025,267	—	762,186	—	100.00	6.36	86.34	7.29
	日 数 (日)	32,456,676	—	13,378,910	—	17,131,610	—	1,946,156	—	100.00	41.22	52.78	6.00
	診療費 (千円)	476,186,949	—	313,123,631	—	148,222,655	—	14,840,663	—	100.00	65.76	31.13	3.12
補正後	件 数 (件)	11,403,001	—	725,780	—	9,845,746	—	831,476	—	100.00	6.36	86.34	7.29
	日 数 (日)	35,407,283	—	14,595,175	—	18,689,029	—	2,123,079	—	100.00	41.22	52.78	6.00
	診療費 (千円)	519,476,672	—	341,589,415	—	161,697,442	—	16,189,814	—	100.00	65.76	31.13	3.12
21	件 数 (件)	11,849,036	3.91	744,018	2.51	10,215,256	3.75	889,762	3.75	100.00	6.28	86.21	7.51
	日 数 (日)	36,124,337	2.03	14,950,269	2.43	18,944,384	1.37	2,229,684	1.37	100.00	41.39	52.44	6.17
	診療費 (千円)	543,947,007	4.71	358,479,581	4.94	168,632,100	4.29	16,835,326	4.29	100.00	65.90	31.00	3.10
22	件 数 (件)	11,775,694	-0.62	759,725	2.11	10,054,837	-1.57	961,132	8.02	100.00	6.45	85.39	8.16
	日 数 (日)	36,551,291	1.18	15,144,093	1.30	19,023,404	0.42	2,383,794	6.91	100.00	41.43	52.05	6.52
	診療費 (千円)	571,334,662	5.03	378,538,760	5.60	174,301,971	3.36	18,493,931	9.85	100.00	66.25	30.51	3.24

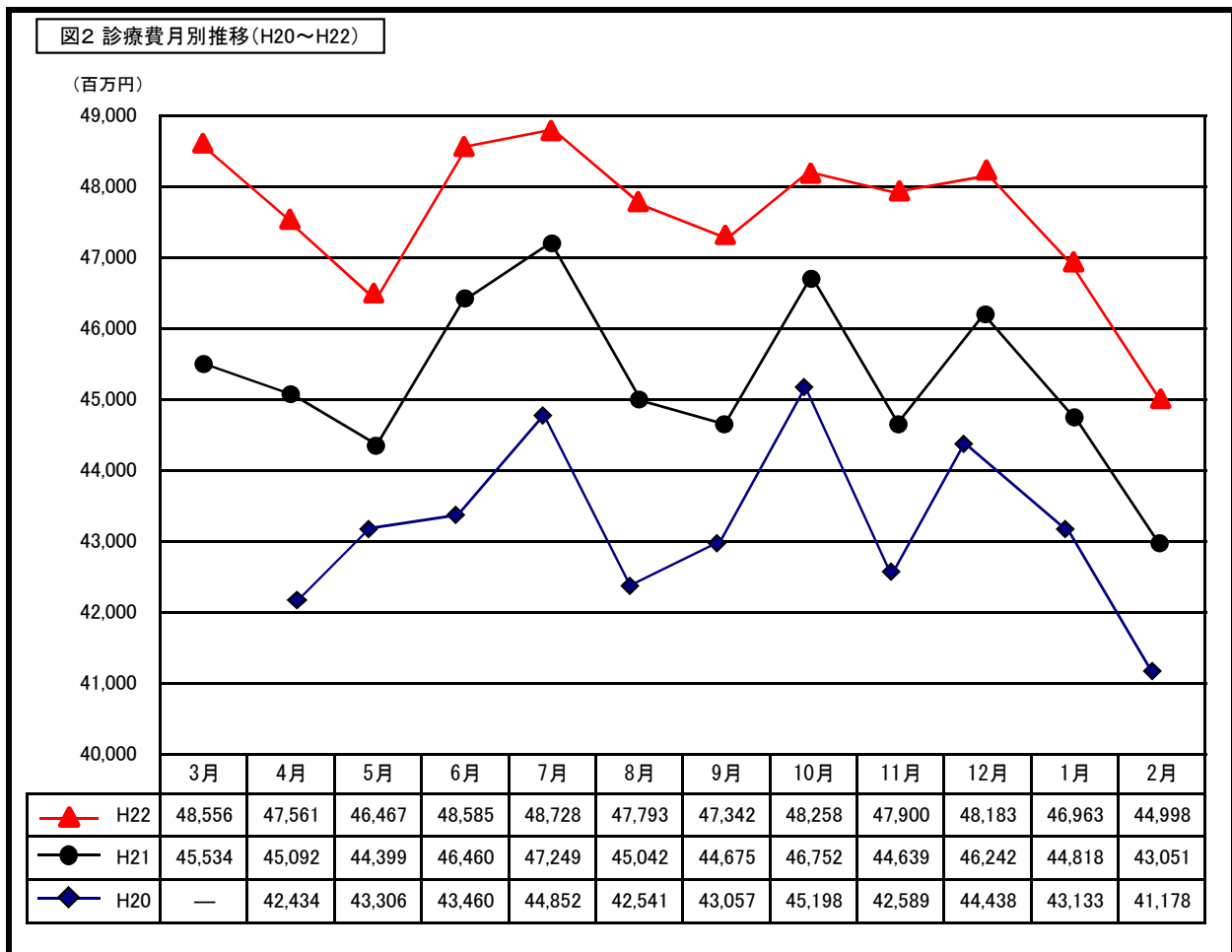

(3) 診療諸率の状況

○ 1人当たり診療費

1人当たり診療費の状況は表5のとおりです。平成22年度の1人当たり診療費は856,234円で、平成21年度と比較すると1.45%の増となっています。

診療種別に見ると、入院567,299円、入院外261,219円、歯科27,716円となっています。

1人当たり診療費が最も高い市町村は、入院では洞爺湖町、入院外では津別町、歯科では壮瞥町となっており、全体では京極町の1,006,659円となっています。

また、最も低い市町村は、入院では利尻富士町、入院外では豊富町、歯科では厚沢部町となっており、全体では利尻町の438,247円となっています。

表5 1人当たり診療費の状況

区分	年度	計(円)		入院(円)		入院外(円)		歯科(円)	
			伸率(%)		伸率(%)		伸率(%)		伸率(%)
年間	19	839,792	2.57	546,591	2.86	267,001	2.25	26,200	-0.30
	20	764,082	-9.02	502,433	-8.08	237,836	-10.92	23,813	-9.11
	補正後	833,544	-0.74	548,109	0.28	259,457	-2.83	25,978	-0.85
	21	843,995	1.25	556,221	1.48	261,652	0.85	26,122	0.55
	22	856,234	1.45	567,299	1.99	261,219	-0.17	27,716	6.10

○ 受診率（100人当たり件数）

受診率の状況は表6のとおりです。平成22年度の受診率の合計は 1,764.77 で、平成21年度と比較すると 4.01 %の減となっています。

診療種別に見ると、入院 113.86、入院外 1506.87、歯科 144.04 となっています。

また、市町村別に見ると、最も高い市町村と最も低い市町村との格差は、入院 2.21 倍、入院外 1.82 倍、歯科 2.95 倍、全体では 1.77 倍となっています。

受診率が最も高い市町村は、入院では雨竜町、入院外では小樽市、歯科では札幌市となっており、全体では小樽市の 2,066.30 となっています。

また、最も低い市町村は、入院では中標津町、入院外では利尻町、歯科では浜中町となっており、全体では利尻町の 1,168.22 となっています。

表6 受診率の状況

区分	年度	計（件）		入院（件）		入院外（件）		歯科（件）	
			伸率（%）		伸率（%）		伸率（%）		伸率（%）
年間	19	1,838.99	0.33	116.63	-0.58	1,592.37	0.44	129.99	-0.20
	20	1,677.23	-8.80	106.75	-8.47	1,448.18	-9.05	122.30	-5.92
	補正後	1,829.71	-0.50	116.46	-0.15	1,579.83	-0.79	133.42	2.64
	21	1,838.51	0.48	115.44	-0.88	1,585.01	0.33	138.06	3.48
	22	1,764.77	-4.01	113.86	-1.37	1,506.87	-4.93	144.04	4.33

○ 1件当たり日数

1件当たり日数の状況は表7のとおりです。平成22年度の1件当たり日数は 3.10 日で、平成21年度と比較すると 1.81 %の増となっています。

診療種別に見ると、入院 19.93 日、入院外 1.89 日、歯科 2.48 日 で、平成21年度と比較すると、それぞれ 0.80 %の減、2.02 %の増、1.03 %の減となっています。

また、市町村別に見ると、最も多い市町村と最も少ない市町村との格差は、入院 1.71倍、入院外 2.15 倍、歯科 1.82 倍、全体では 1.75 倍となっています。

1件当たり日数が最も多い市町村は、入院では雨竜町、入院外では新篠津村、歯科では上砂川町となっており、全体では京極町の 4.07 日となっています。

また、最も少ない市町村は、入院では利尻町、入院外では鶴居村、歯科では大樹町となっており、全体では鶴居村の 2.32 日となっています。

表7 1件当たり日数の状況

区分	年度	計（日）		入院（日）		入院外（日）		歯科（日）	
			伸率（%）		伸率（%）		伸率（%）		伸率（%）
年間	19	3.19	-0.68	20.58	1.43	1.96	-1.43	2.61	-1.11
	20	3.11	-2.61	20.11	-2.28	1.90	-3.23	2.55	-2.20
	21	3.05	-1.82	20.09	-0.08	1.85	-2.30	2.51	-1.86
	22	3.10	1.81	19.93	-0.80	1.89	2.02	2.48	-1.03

○ 1日当たり診療費

1日当たり診療費の状況は表8のとおりです。平成22年度の1日当たり診療費は15,631円で、平成21年度と比較すると3.81%の増となっています。

診療種別に見ると、入院24,996円、入院外9,163円、歯科7,758円で、平成21年度と比較すると、それぞれ4.24%の増、2.93%の増、2.75%の増となっています。

また、市町村別に見ると、最も高い市町村と最も低い市町村との格差は、入院1.91倍、入院外2.67倍、歯科1.79倍、全体では1.68倍となっています。

1日当たり診療費が最も高い市町村は、入院では鷹栖町、入院外では奥尻町、歯科では上士幌町となっており、全体では陸別町の18,882円となっています。

また、最も低い市町村は、入院では興部町、入院外では新篠津村、歯科では上砂川町となっており、全体では新篠津村の11,260円となっています。

表8 1日当たり診療費の状況

区分	年度	計(円)		入院(円)		入院外(円)		歯科(円)	
			伸率(%)		伸率(%)		伸率(%)		伸率(%)
年間	19	14,324	2.88	22,773	2.01	8,548	3.35	7,721	1.05
	20	14,671	2.43	23,404	2.77	8,652	1.21	7,626	-1.23
	21	15,058	2.63	23,978	2.45	8,901	2.88	7,551	-0.98
	22	15,631	3.81	24,996	4.24	9,163	2.93	7,758	2.75

○ 1件当たり診療費

1件当たり診療費の状況は表9のとおりです。平成22年度の1件当たり診療費は48,518円で、平成21年度と比較すると5.69%の増となっています。

診療種別に見ると、入院498,258円、入院外17,335円、歯科19,242円で、平成21年度と比較すると、それぞれ3.41%の増、5.01%の増、1.69%の増となっています。

また、市町村別に見ると、最も高い市町村と最も低い市町村との格差は、入院2.00倍、入院外2.67倍、歯科2.19倍、全体では1.85倍となっています。

1件当たり診療費が最も高い市町村は、入院では豊頃町、入院外では佐呂間町、歯科では上士幌町となっており、全体では喜茂別町の66,103円となっています。

また、最も低い市町村は、入院では中川町、入院外では豊富町、歯科では木古内町となっており、全体では上士幌町の35,647円となっています。

表9 1件当たり診療費の状況

区分	年度	計(円)		入院(円)		入院外(円)		歯科(円)	
			伸率(%)		伸率(%)		伸率(%)		伸率(%)
年間	19	45,666	2.23	468,657	3.47	16,767	1.80	20,156	-0.10
	20	45,556	-0.24	470,652	0.43	16,423	-2.05	19,471	-3.40
	21	45,906	0.77	481,816	2.37	16,508	0.52	18,921	-2.82
	22	48,518	5.69	498,258	3.41	17,335	5.01	19,242	1.69

○ 1人当たり日数

1人当たり日数の状況は表10のとおりです。平成22年度全体の1人当たり日数は54.78日で、平成21年度と比較すると2.27%の減となっています。

診療種別に見ると、入院22.70日、入院外28.51日、歯科3.57日で、平成21年度と比較すると、それぞれ2.16%の減、3.01%の減、3.26%の増となっています。

また、市町村別に見ると、最も多い市町村と最も少ない市町村との格差は、入院3.29倍、入院外3.39倍、歯科2.92倍、全体では2.57倍となっています。

1人当たり日数が最も多い市町村は、入院では雨竜町、入院外では新篠津村、歯科では札幌市となっており、全体では新篠津村の72.89日となっています。

また、最も少ない市町村は、入院では利尻富士町、入院外では利尻町、歯科では厚沢部町となっており、全体では利尻町の28.33日となっています。

表10 1人当たり日数の状況

区分	年度	計(日)		入院(日)		入院外(日)		歯科(日)	
			伸率(%)		伸率(%)		伸率(%)		伸率(%)
年間	19	58.63	-0.31	24.00	0.85	31.23	-1.06	3.39	-1.35
	20	52.08	-11.17	21.47	-10.56	27.49	-11.99	3.12	-7.98
	補正後	56.81	-3.10	23.42	-2.43	29.99	-3.99	3.41	0.38
	21	56.05	-1.34	23.20	-0.95	29.39	-1.98	3.46	1.55
	22	54.78	-2.27	22.70	-2.16	28.51	-3.01	3.57	3.26

(4) 療養費等の状況

療養費等の状況は表11のとおりです。総額は5,200,402千円となっています。

このうち、柔整・あんま・はり等が87.70%を占めています。

表11 療養費等の状況

区分	年度	計	療養費の支給				移送	標準負担額 差額	高額療養費 (現金分)	高額介護 合算療養費
			一般診療	補装具	柔整・あん ま・はり等	その他 (看護等)				
実額 (千円)	19	4,316,135	10,772	501,737	3,803,020	135	471	72,645	5,483,724	—
	20	4,014,560	2,541	409,619	3,601,545	855	0	27,630	4,160,948	—
	補正後	4,379,519	2,772	446,857	3,928,959	932	0	30,142	4,539,216	—
	21	4,805,574	7,615	548,593	4,247,067	1,820	479	40,581	5,771,235	239,107
	22	5,200,402	4,872	632,202	4,560,621	2,092	615	37,628	5,970,785	641,672
伸率 (%)	19	2.36	6.61	3.06	2.27	皆増	-56.91	-12.71	5.86	—
	20	-6.99	-76.41	-18.36	-5.30	533.33	-100.00	-61.97	-24.12	—
	補正後	1.47	-74.27	9.09	3.31	590.37	-100.00	9.09	-17.22	—
	21	9.73	174.71	22.77	8.10	95.28	皆増	34.63	27.14	皆増
	22	8.22	-36.02	15.24	7.38	14.95	28.39	-7.28	3.46	168.36
構成比 (%)	19	100.00	0.25	11.62	88.11	0.00	0.01			
	20	100.00	0.06	10.20	89.71	0.02	0.00			
	21	100.00	0.16	11.42	88.38	0.04	0.01			
	22	100.00	0.09	12.16	87.70	0.04	0.01			
件数 (件)	19	285,982	498	14,729	261,294	2	28	9,431	799,514	—
	20	270,068	118	12,292	254,153	244	0	3,261	623,946	—
	補正後	294,620	129	13,409	277,259	266	0	3,557	680,668	—
	21	327,220	308	16,677	305,546	593	21	4,075	876,783	14,845
	22	356,549	287	18,628	332,940	464	23	4,207	917,743	42,557
伸率 (%)	19	-0.56	24.50	1.70	-0.01	皆増	-31.71	-17.05	-0.63	—
	20	-5.56	-76.31	-16.55	-2.73	12,100.00	-100.00	-65.42	-21.96	—
	補正後	3.02	-74.10	-8.96	6.11	13,200.00	-100.00	-62.28	-14.86	—
	21	11.07	138.76	24.37	10.20	122.93	皆増	14.56	28.81	皆増
	22	8.96	-6.82	11.70	8.97	-21.75	9.52	3.24	4.67	186.68
構成比 (%)	19	100.00	0.17	5.15	91.37	0.00	0.01	3.30		
	20	100.00	0.04	4.55	94.11	0.09	0.00	1.21		
	21	100.00	0.04	5.10	93.38	0.18	0.01	1.25		
	22	100.00	0.08	5.22	93.38	0.13	0.01	1.18		

(5) 訪問看護療養費の状況

訪問看護療養費の状況は表12のとおりです。

件数は 17,771 件、金額は 1,299,883 千円となっています。

表12 訪問看護療養費の状況

区分	年度	件数 (件)		日数 (日)		費用額 (千円)	
			伸率 (%)		伸率 (%)		伸率 (%)
年間	19	15,329	3.82	106,938	5.17	1,027,115	5.80
	20	14,671	-4.29	101,919	-4.69	1,031,448	0.42
	補正後	16,005	4.41	111,184	3.97	1,125,216	9.55
	21	17,111	6.91	121,199	9.01	1,221,091	8.52
	22	17,771	3.86	127,745	5.40	1,299,883	6.45

(6) 一部負担金の状況

一部負担金の状況は表13のとおりです。

総額は 56,716,734 千円で、医療費総額 714,268,239 千円の 7.94 %を占めています。

表13 一部負担金の状況

区分	年度	医療費	一部負担金合計	療養費の支給							療養費等
				診療費				調剤	入院時食事・生活療養費	訪問看護	
				計	(入院)	(入院外)	(歯科)				
実額 (千円)	19	629,984,434	56,419,657	37,519,099	19,903,570	15,848,417	1,767,113	9,687,494	8,628,446	105,699	478,918
	20	590,977,505	49,315,400	32,605,666	15,105,038	15,849,707	1,650,921	8,996,892	7,251,215	47,043	414,584
	補正後	644,702,733	53,798,619	35,569,818	16,478,223	17,290,590	1,801,005	9,814,791	7,910,417	51,320	452,273
	21	680,898,295	55,542,631	36,347,186	16,632,331	17,862,420	1,852,435	10,816,261	7,844,481	51,181	483,522
	22	714,268,239	56,716,734	37,146,309	16,773,049	18,353,643	2,019,617	11,278,179	7,711,592	56,132	524,521
割合 (%)	19	100.00	8.96	5.96	3.16	2.52	0.28	1.54	1.37	0.02	0.08
	20	100.00	8.34	5.52	2.56	2.68	0.28	1.52	1.23	0.01	0.07
	21	100.00	8.16	5.34	2.44	2.62	0.27	1.59	1.15	0.01	0.07
	22	100.00	7.94	5.20	2.35	2.57	0.28	1.58	1.08	0.01	0.07

(7) 葬祭費の状況

平成22年度葬祭費の支給件数は 37,191 件で、総額は 1,115,730 千円となっています。

(8) 第三者行為等納付金の状況

平成22年度第三者行為等納付金の調定額は 433,335 千円で、収入額は 399,360 千円となっています。

3 保険料賦課・収納の状況

○ 保険料率

平成22年度の保険料率は、被保険者全員が負担する「均等割」が 44,192 円、前年度の所得に応じて負担する「所得割」の割合が 10.28 %で、賦課限度額が 500,000 円となっています。北海道の保険料率を全国的に見ると、均等割額は全国13位、所得割率は全国1位となっています。

○ 賦課・収納状況

平成22年度出納閉鎖時の保険料調定額は 43,724,254 千円で、収納率は 99.20 %となっています。このうち特別徴収の収納率は 100 %、普通徴収の収納率は 98.08 %となっています。

○ 低所得者などの保険料軽減状況

平成22年度における低所得者などに対する保険料軽減の状況は、表14のとおりです。均等割軽減該当者が 396,930 人、所得割軽減該当者が 54,259 人（ともに累計）となっています。

表14 保険料軽減の状況

軽減区分	対象者(人)	割合	軽減額(千円)	
均等割軽減	9割	169,961	25.82 %	6,750,155
	8.5割	103,633	15.74 %	3,884,380
	5割	15,320	2.33 %	337,755
	2割	43,514	6.61 %	383,991
被扶養者激変緩和軽減	64,502	9.80 %	2,554,369	
均等割軽減計	396,930	60.29 %	11,356,281	
所得割5割軽減	54,259	8.24 %	774,446	

※賦課対象被保険者数： 658,334 人

(注1) 賦課期日現在数値による。

(参考：事業年報B表)

(注2) 対象者数は累計である。

○ 保険料減免状況

平成22年度の保険料減免の状況は表15のとおりです。総件数は 591 件で、減免総額は 12,259 千円となっています。

表15 保険料減免の状況

減免事由	件数	減免額(円)
災害	69	1,105,100
法第89条	26	637,600
所得激減	99	8,131,100
生活保護	397	2,384,700
計	591	12,258,500

(注) 平成21年度賦課分を含む。

4 保健事業等の状況

○ 医療費通知

平成22年度の医療費通知は、9月（平成22年1月～6月診療分）と3月（平成22年7月～12月診療分）の2回実施し、それぞれ14,961件、15,350件発送しています。

※ 平成22年度からは、発行を希望した方にものみ送付しています。

○ 健康診査

健康診査は、「高齢者の医療の確保に関する法律」第125条に規定されている広域連合の努力義務であり、被保険者の健康増進に資するため、当広域連合が主体となり、道内すべての市町村に事務委託し、実施しました。

平成22年度における健康診査の受診率は、受診対象者数 611,488 人に対し、受診者数は 61,138 人で、受診率は 10.00 %でした。

受診対象者数が被保険者数より少ないのは、6か月以上の長期にわたり入院している方や養護老人ホーム、介護保険施設などに入所している方など、日常生活の上で健康診査が必須とされている方などを対象外としたことによるものです。

○ すこやか推進事業

がん検診及びインフルエンザ予防接種を行う市町村に対し、広域連合から補助を行いました。申請市町村数は 176 市町村で、補助金総額は 74,148 千円となっています。

○ 長寿・健康増進事業

平成22年度における長寿・健康増進事業の状況は表16のとおりです。市町村が実施する健康増進事業に対し、広域連合から補助を行いました。

表16 長寿・健康増進事業の状況

区 分	市町村数	金額（円）	備 考
健康相談・健康相談事業	9	1,993,498	
健康に関するリーフレット提供	4	228,666	
スポーツクラブ、保養施設等の利用助成	48	101,781,108	
スポーツ、レクリエーション事業助成	5	590,866	
医療・介護の連携強化モデル事業	0	0	
人間ドック等の費用助成事業	30	19,017,646	
その他、被保険者の健康増進事業	49	23,981,909	
計（複数実施市町村あり）	99	147,593,693	重複実施37市町村

○ レセプト点検

区 分	点検対象	過誤調整等	割合（%）	備 考
件数（件）	18,990,119	182,715	0.96	平成22年4月～平成23年3月請求分
金額（千円）	654,466,377	5,596,579	0.86	平成22年4月～平成23年3月請求分

○ 審査請求の状況

内 訳	件 数
保険料額決定処分取消	1
保険料額決定処分及び徴収方法決定処分取消	39
葬祭費支給決定取消処分の取消	1
計	41

【審査請求の結果】

区 分	件 数
棄 却	40
却 下	1
審議中	0
計	41

5 広報事業の状況

- (1) 新聞折込（年1回：道内5紙 約169万部）
高額介護合算療養費をはじめ、制度の周知に係る広報を実施
【主な内容】
 - ・ 高額介護合算療養費
 - ・ 医療費通知
- (2) リーフレット及びパンフレット
 - ① 平成22年6月に、保険料率の変更などを盛り込んだリーフレット（H22.3作成）を被保険者に配布
（A4判両面2ページカラー印刷（緑色）、66万部作成）
 - ② 平成23年3月に、制度の変更などを盛り込んだ平成23年度版のリーフレットを作成し、市町村及び医療機関等に配布
（A4判両面8ページカラー印刷（水色）、91万部作成）
- (3) 交通広告掲出（平成22年4月1日～平成22年5月31日）
道内路線バス・札幌市営地下鉄・札幌市及び函館市市電において実施
【内容】健康診査の受診勧奨
- (4) 市町村広報事業
市町村広報誌の原稿作成、提供（年7回）・・・臨時特例交付金にて財源措置
【依頼状況】
 - ① 4月号 ～ 保険料率改定ほか
 - ② 6月号 ～ 保険料の計算方法ほか
 - ③ 7月号 ～ 保険料の計算方法ほか
 - ④ 8月号 ～ 運営協議会委員の公募
 - ⑤ 9月号 ～ 高額介護合算療養費の申請
 - ⑥ 10月号 ～ 保険料のお支払方法と臓器提供に関する意思表示
 - ⑦ 3月号 ～ 保険料のお支払方法
- (5) 住民説明会の実施
（平成22年6月～平成23年1月：道内3会場 111名参加）
後期高齢者医療制度に関する市町村主催の住民説明会に広域連合職員を派遣し、制度の概要などを説明
スライドデータを用いて説明するとともに、説明資料（冊子）作成・配布
【内容】
 - ・ 後期高齢者医療制度について（制度の沿革等）
 - ・ 給付サービスと各種申請手続きについて
 - ・ 保険料について
- (6) 市町村担当者意見交換会（7月～8月）
全道11ブロックにおいて、市町村担当者との会議を実施
【内容】
 - ・ 制度に係る説明
 - ・ 意見交換（会議で出された意見等の集約結果は、10月の市町村連絡調整会議にて配布）
- (7) 広域連合ホームページ改訂
平成22年度から改訂後の新ホームページを本格稼働

平成22年度

北海道の後期高齢者医療

資料編

北海道後期高齢者医療広域連合

第1表 平成22年度 各会計決算

【一般会計】

(単位：千円)

収 入				支 出			
科 目	予 算 額	収入済額	差 引	科 目	予 算 額	支出済額	差 引
市町村支出金（事務費）	1,536,267	1,536,267	0	議 会 費	2,604	1,507	1,097
国庫支出金	35,729	36,200	471	総務管理費	242,161	219,769	22,392
国庫負担金（不均一）	35,479	34,651	△ 828	選 挙 費	170	110	60
国庫補助金（運協）	250	1,549	1,299	監査委員費	244	189	55
道支出金（不均一）	35,479	34,651	△ 828	公債費（利子）	42	0	42
基金繰入金	119,743	89,491	△ 30,252	他会計繰出金（医療会計）	1,473,729	1,285,203	188,526
繰 越 金	28,740	28,740	0	市町村支出金（特対事業）	40,000	21,102	18,898
その他収入	4,134	5,429	1,295	国庫支出金返還金	142	142	0
				予 備 費	1,000	0	1,000
計	1,760,092	1,730,778	△ 29,314	計	1,760,092	1,528,022	231,070
		執行率	98.33 %			執行率	86.81 %

【後期高齢者医療会計】

市町村支出金	106,821,587	106,516,971	△ 304,616	総務管理費	5,240,092	5,053,552	186,540
保険料等負担金	43,769,863	43,479,949	△ 289,914	一般管理費など	1,328,655	1,142,116	186,539
保険基金安定（軽減分）	10,918,464	10,903,761	△ 14,703	臨時特例基金積立金	3,911,437	3,911,436	1
療養給付費負担金	52,133,260	52,133,260	0	保険給付費	674,539,838	668,806,726	5,733,112
国庫支出金	226,158,356	226,486,780	328,424	療養給付費	631,394,856	627,210,441	4,184,415
療養給付費負担金	161,156,286	160,710,655	△ 445,631	訪問看護療養費	1,157,840	1,157,840	0
高額医療費負担金	2,423,212	2,423,230	18	療養費	5,955,707	4,676,608	1,279,099
調整交付金	58,515,604	59,247,056	731,452	高額療養費	28,356,513	28,342,068	14,445
特別高額事業補助金	30,000	75,964	45,964	高額介護合算療養費	641,950	641,929	21
保健事業費補助金	119,817	115,255	△ 4,562	審査支払手数料	1,861,026	1,848,298	12,728
医療費適正化事業補助金	2,000	3,184	1,184	特別高額事業拠出金	139,894	139,894	0
円滑運営臨時特例交付金	3,911,437	3,911,436	△ 1	特別高額事務費拠出金	500	401	99
道支出金	59,134,807	58,593,140	△ 541,667	葬 祭 費	1,116,330	1,115,760	570
療養給付費負担金	53,718,763	53,195,930	△ 522,833	健康診査費	591,285	352,398	238,887
高額医療費負担金	2,423,212	2,404,378	△ 18,834	道財政安定化基金拠出金	1,272,293	1,269,445	2,848
財政安定化基金交付金	2,992,832	2,992,832	0	運営安定化基金積立金	2,005,606	2,005,606	0
後期高齢者交付金（支払基金）	274,311,843	271,812,934	△ 2,498,909	諸 費	46,038	46,038	0
特別高額事業交付金	135,169	135,447	278	利 子	9,000	0	9,000
繰 入 金	6,326,406	6,087,203	△ 239,203	市町村支出金	246,300	234,623	11,677
事務費繰入金（一般会計）	1,402,771	1,215,902	△ 186,869	長寿・健康増進事業	228,300	220,883	7,417
不均一賦課繰入金	70,958	69,301	△ 1,657	窓口体制整備事業	15,055	10,795	4,260
基金繰入金	4,852,677	4,802,000	△ 50,677	納付相談支援事業	2,945	2,945	0
繰 越 金	17,590,719	17,590,719	0	償還金及び還付加算金等	10,501,001	10,501,000	1
その他収入	59,344	474,167	414,823	予 備 費	2,000	0	2,000
計	690,538,231	687,697,361	△ 2,840,870	計	690,538,231	684,595,901	5,942,330
		執行率	99.59 %			執行率	99.14 %

【平成23年度精算予定額】

区分	収入済額	確定予定額	精算予定額
市町村支出金	54,207,930	54,779,867	△ 571,937
事務費負担金	1,536,267	1,334,571	201,696
療養給付費負担金	52,671,663	53,445,296	△ 773,633
国庫支出金	222,576,892	222,172,492	404,400
国庫負担金	163,133,885	162,777,272	356,613
調整交付金	59,247,056	59,241,014	6,042
国庫補助金	195,951	154,206	41,745
道支出金	55,600,308	55,886,680	△ 286,372
後期高齢者交付金（支払基金）	275,588,999	273,043,847	2,545,152
計	607,974,129	605,882,886	2,091,243

収 支 差（一般会計＋医療会計）	3,304,216
------------------	-----------

【基金の状況】

基 金 名	基金残高
財政調整基金（事務費年度間調整分＋運用益）	178,594
運営安定化基金（保険料年度間調整分＋運用益）	4,253,721
後期高齢者医療制度臨時特例基金（軽減＋広報・相談）	5,110,493

第2表 平成22年度 各月末市町村別被保険者数一覧

市町村名	H22. 3	H22. 4	H22. 5	H22. 6	H22. 7	H22. 8	H22. 9	H22. 10	H22. 11	H22. 12	H23. 1	H23. 2	H23. 3 (参考)	3-2平均	4-3平均
広域連合	658,208	659,894	661,487	663,003	664,697	666,433	668,374	670,166	671,310	671,263	675,033	677,315	680,201	667,265	669,098
札幌市	176,778	177,432	178,030	178,496	179,086	179,705	180,394	181,141	181,706	181,853	183,005	183,710	184,635	180,111	180,766
函館市	37,212	37,271	37,331	37,423	37,538	37,635	37,769	37,873	37,940	37,894	38,099	38,204	38,281	37,682	37,772
小樽市	21,373	21,383	21,390	21,418	21,469	21,488	21,548	21,611	21,613	21,607	21,715	21,748	21,772	21,530	21,564
旭川市	42,832	42,979	43,096	43,224	43,337	43,440	43,581	43,690	43,730	43,662	43,920	44,102	44,321	43,466	43,590
室蘭市	13,330	13,356	13,374	13,403	13,419	13,452	13,496	13,535	13,552	13,570	13,633	13,649	13,669	13,481	13,509
釧路市	20,717	20,786	20,850	20,915	20,977	21,029	21,124	21,171	21,201	21,220	21,342	21,417	21,542	21,062	21,131
帯広市	17,412	17,444	17,515	17,560	17,600	17,649	17,724	17,794	17,857	17,864	17,997	18,096	18,205	17,709	17,775
北見市	15,818	15,879	15,897	15,926	15,957	15,981	16,015	16,075	16,103	16,134	16,243	16,319	16,397	16,029	16,077
夕張市	2,752	2,751	2,763	2,756	2,763	2,774	2,774	2,772	2,767	2,770	2,786	2,786	2,789	2,768	2,771
岩見沢市	12,764	12,761	12,784	12,815	12,847	12,888	12,899	12,915	12,939	12,935	12,997	13,028	13,072	12,881	12,907
網走市	4,603	4,613	4,637	4,645	4,652	4,672	4,692	4,704	4,709	4,716	4,743	4,766	4,788	4,679	4,695
留萌市	3,219	3,239	3,239	3,241	3,246	3,257	3,264	3,267	3,268	3,267	3,297	3,317	3,328	3,260	3,269
苫小牧市	16,451	16,495	16,582	16,648	16,687	16,740	16,816	16,849	16,874	16,884	17,024	17,075	17,154	16,760	16,819
稚内市	4,525	4,537	4,550	4,552	4,546	4,563	4,569	4,578	4,609	4,617	4,632	4,645	4,660	4,577	4,588
美唄市	4,700	4,696	4,696	4,707	4,717	4,727	4,732	4,745	4,738	4,729	4,733	4,744	4,773	4,722	4,728
芦別市	3,507	3,523	3,523	3,533	3,523	3,522	3,524	3,524	3,531	3,531	3,544	3,553	3,573	3,528	3,534
江別市	12,990	13,030	13,062	13,113	13,161	13,217	13,279	13,327	13,355	13,371	13,465	13,538	13,619	13,242	13,295
赤平市	2,618	2,627	2,617	2,618	2,613	2,616	2,615	2,608	2,612	2,598	2,608	2,617	2,625	2,614	2,615
紋別市	3,611	3,616	3,626	3,633	3,639	3,641	3,643	3,657	3,669	3,659	3,679	3,706	3,729	3,648	3,658
士別市	3,829	3,840	3,852	3,862	3,880	3,887	3,894	3,911	3,912	3,899	3,908	3,927	3,943	3,883	3,893
名寄市	4,330	4,338	4,329	4,332	4,346	4,346	4,352	4,352	4,358	4,348	4,373	4,390	4,403	4,350	4,356
三笠市	2,489	2,487	2,484	2,476	2,474	2,472	2,475	2,472	2,480	2,480	2,489	2,494	2,492	2,481	2,481
根室市	3,660	3,668	3,680	3,694	3,708	3,713	3,713	3,727	3,727	3,724	3,763	3,765	3,771	3,712	3,721
千歳市	7,101	7,125	7,144	7,165	7,203	7,235	7,260	7,294	7,313	7,316	7,368	7,425	7,499	7,246	7,279
滝川市	5,742	5,765	5,775	5,794	5,826	5,833	5,857	5,880	5,902	5,902	5,926	5,951	5,981	5,846	5,866
砂川市	3,116	3,127	3,142	3,157	3,160	3,166	3,185	3,186	3,182	3,177	3,207	3,223	3,238	3,169	3,179
歌志内市	1,051	1,043	1,037	1,038	1,038	1,040	1,051	1,052	1,048	1,040	1,045	1,050	1,043	1,044	1,044
深川市	4,213	4,215	4,218	4,229	4,248	4,261	4,273	4,280	4,279	4,274	4,308	4,319	4,342	4,260	4,271
富良野市	3,338	3,353	3,356	3,372	3,382	3,387	3,402	3,393	3,393	3,393	3,425	3,437	3,461	3,386	3,396
登別市	6,962	6,969	6,972	6,979	6,992	7,004	7,031	7,049	7,060	7,056	7,088	7,110	7,123	7,023	7,036
恵庭市	6,431	6,463	6,510	6,547	6,578	6,603	6,635	6,665	6,690	6,700	6,754	6,798	6,850	6,615	6,649
伊達市	5,629	5,643	5,650	5,650	5,665	5,684	5,680	5,681	5,698	5,701	5,721	5,746	5,769	5,679	5,691
北広島市	5,818	5,833	5,852	5,871	5,890	5,918	5,940	5,968	6,010	6,012	6,062	6,090	6,121	5,939	5,964
石狩市	6,481	6,500	6,520	6,541	6,555	6,587	6,605	6,623	6,649	6,661	6,712	6,721	6,747	6,596	6,618
北斗市	5,473	5,502	5,511	5,539	5,550	5,575	5,585	5,591	5,617	5,613	5,640	5,643	5,649	5,570	5,585
当別町	2,236	2,245	2,243	2,245	2,239	2,243	2,249	2,263	2,265	2,271	2,288	2,293	2,299	2,257	2,262
新篠津村	620	622	626	626	627	629	629	630	633	628	633	635	638	628	630
松前町	1,688	1,696	1,699	1,714	1,718	1,736	1,743	1,765	1,770	1,767	1,768	1,767	1,772	1,736	1,743
福島町	1,003	1,006	1,011	1,005	1,008	1,010	1,011	1,016	1,017	1,012	1,012	1,010	1,009	1,010	1,011
知内町	821	823	825	828	840	833	836	836	836	833	832	836	835	832	833
木古内町	1,110	1,107	1,107	1,107	1,105	1,113	1,124	1,132	1,129	1,128	1,132	1,131	1,129	1,119	1,120
七飯町	3,960	3,956	3,964	3,963	3,992	3,997	4,011	4,034	4,036	4,029	4,047	4,061	4,073	4,004	4,014
鹿部町	539	541	543	549	550	551	555	560	556	553	550	548	552	550	551
森町	2,724	2,728	2,733	2,733	2,733	2,741	2,743	2,751	2,751	2,739	2,749	2,749	2,742	2,740	2,741
八雲町	2,726	2,718	2,732	2,734	2,739	2,742	2,745	2,749	2,738	2,736	2,749	2,759	2,758	2,739	2,742
長万部町	1,346	1,343	1,341	1,344	1,339	1,339	1,335	1,335	1,339	1,332	1,339	1,341	1,348	1,339	1,340
江差町	1,406	1,407	1,406	1,405	1,409	1,412	1,416	1,414	1,413	1,411	1,415	1,420	1,426	1,411	1,413
上ノ国町	994	993	990	994	1,000	999	995	998	999	1,005	1,006	1,012	1,005	999	1,000
厚沢部町	870	866	872	879	887	892	883	888	888	886	894	894	892	883	885
乙部町	773	774	774	775	776	780	785	788	789	789	792	792	794	782	784
奥尻町	539	537	536	534	535	540	540	537	542	543	547	547	545	540	540
今金町	1,140	1,153	1,158	1,160	1,166	1,165	1,168	1,167	1,164	1,165	1,170	1,171	1,184	1,162	1,166
せたな町	2,013	2,020	2,021	2,025	2,019	2,012	2,015	2,020	2,011	2,006	2,006	2,012	2,015	2,015	2,015
島牧村	401	399	396	397	394	394	393	393	394	392	392	393	391	395	394
寿都町	734	738	740	738	738	735	734	741	739	741	735	733	733	737	737
黒松内町	652	653	651	652	655	655	650	652	655	657	661	657	655	654	654
蘭越町	1,006	1,011	1,013	1,008	1,009	1,012	1,010	1,013	1,005	1,006	1,001	999	999	1,008	1,007
二七〇町	661	664	666	668	669	668	666	664	666	664	668	667	671	666	667
真狩村	391	393	391	391	390	396	396	397	396	396	396	400	401	394	395

第2表 平成22年度 各月末市町村別被保険者数一覧

市町村名	H22. 3	H22. 4	H22. 5	H22. 6	H22. 7	H22. 8	H22. 9	H22. 10	H22. 11	H22. 12	H23. 1	H23. 2	H23. 3 (参考)	3-2平均	4-3平均
留寿都村	310	313	316	317	318	317	318	320	320	319	323	325	327	318	319
喜茂別町	480	480	475	468	470	472	473	476	475	474	476	476	483	475	475
京極町	585	585	587	587	585	583	579	582	582	580	582	583	587	583	584
俱知安町	1,639	1,636	1,648	1,646	1,649	1,656	1,668	1,669	1,667	1,663	1,672	1,678	1,683	1,658	1,661
共和町	1,040	1,047	1,051	1,051	1,049	1,047	1,042	1,046	1,052	1,048	1,053	1,045	1,050	1,048	1,048
岩内町	2,091	2,095	2,100	2,103	2,112	2,122	2,140	2,140	2,147	2,143	2,148	2,150	2,145	2,124	2,129
泊村	399	398	398	397	398	396	396	393	392	392	386	385	383	394	393
神恵内村	249	244	246	246	245	247	246	245	244	244	240	241	241	245	244
積丹町	601	601	602	600	599	601	601	597	600	596	598	591	586	599	598
古平町	782	785	786	785	785	787	788	784	790	793	793	794	792	788	789
仁木町	759	764	765	765	768	769	766	766	762	755	753	754	757	762	762
余市町	3,456	3,470	3,483	3,474	3,481	3,485	3,496	3,497	3,494	3,502	3,508	3,516	3,526	3,489	3,494
赤井川村	188	189	188	188	187	187	186	187	188	186	188	187	190	187	188
南幌町	1,035	1,039	1,040	1,042	1,044	1,052	1,058	1,058	1,057	1,057	1,061	1,061	1,073	1,050	1,054
奈井江町	1,182	1,185	1,182	1,180	1,177	1,185	1,183	1,181	1,177	1,176	1,183	1,183	1,193	1,181	1,182
上砂川町	887	888	889	893	894	895	892	884	885	885	893	904	909	891	893
由仁町	1,102	1,101	1,108	1,109	1,119	1,121	1,125	1,134	1,125	1,120	1,119	1,121	1,125	1,117	1,119
長沼町	1,886	1,890	1,909	1,902	1,903	1,910	1,920	1,916	1,924	1,922	1,935	1,939	1,948	1,913	1,918
栗山町	2,364	2,365	2,363	2,366	2,367	2,370	2,378	2,373	2,374	2,377	2,382	2,386	2,391	2,372	2,374
月形町	781	776	780	783	783	782	780	777	781	778	778	783	791	780	781
浦臼町	494	493	495	495	496	497	497	495	494	491	493	494	496	495	495
新十津川町	1,209	1,211	1,215	1,219	1,218	1,223	1,228	1,227	1,225	1,226	1,227	1,234	1,248	1,222	1,225
妹背牛町	718	725	729	733	736	734	732	730	728	727	735	737	741	730	732
秩父別町	602	600	604	607	607	611	616	618	622	618	624	625	627	613	615
雨竜町	554	550	551	554	554	555	553	548	548	546	553	559	562	552	553
北竜町	468	472	473	470	473	473	475	474	476	478	479	483	483	475	476
沼田町	752	750	746	747	746	744	747	744	741	738	744	745	753	745	745
鷹栖町	1,107	1,104	1,105	1,100	1,098	1,107	1,110	1,105	1,105	1,101	1,108	1,112	1,112	1,105	1,106
当麻町	1,403	1,409	1,409	1,408	1,419	1,412	1,418	1,424	1,425	1,425	1,426	1,431	1,431	1,417	1,420
比布町	837	840	840	837	841	845	847	847	842	841	842	841	849	842	843
愛別町	694	700	703	708	709	710	705	705	706	706	709	709	718	705	707
上川町	843	841	844	847	852	857	856	862	873	873	877	880	887	859	862
上富良野町	1,515	1,520	1,530	1,530	1,525	1,522	1,524	1,525	1,533	1,530	1,543	1,554	1,566	1,529	1,534
中富良野町	907	913	915	922	924	923	932	933	938	936	943	944	947	928	931
南富良野町	534	531	531	533	541	539	536	536	534	534	532	536	540	535	535
占冠村	163	163	165	166	169	170	171	167	168	168	171	175	177	168	169
和寒町	852	850	854	859	857	854	851	850	845	848	848	857	861	852	853
剣淵町	735	736	738	744	744	745	747	750	749	751	751	748	749	745	746
下川町	798	805	809	806	807	807	807	793	787	788	793	794	795	800	799
美深町	977	981	986	990	990	985	990	987	984	985	996	1,006	1,009	988	991
音威子府村	138	138	138	141	141	141	137	135	132	133	135	134	133	137	137
中川町	365	363	364	363	363	362	364	364	361	363	364	365	365	363	363
幌加内町	351	350	347	346	346	352	350	350	351	350	350	351	356	350	350
増毛町	1,222	1,228	1,218	1,213	1,216	1,216	1,220	1,218	1,219	1,218	1,221	1,225	1,229	1,220	1,220
小平町	724	724	721	715	717	718	721	726	727	721	729	730	728	723	723
苫前町	774	768	773	771	771	771	765	766	763	762	758	767	765	767	767
羽幌町	1,558	1,564	1,559	1,568	1,563	1,567	1,571	1,569	1,565	1,564	1,564	1,571	1,582	1,565	1,567
初山別村	282	286	284	286	288	288	289	289	289	287	285	289	294	287	288
遠別町	601	599	602	610	614	609	606	600	600	600	601	606	613	604	605
天塩町	586	586	585	586	589	586	582	579	579	580	579	581	576	583	582
猿払村	364	360	361	363	363	360	362	361	356	353	357	354	355	360	359
浜頓別町	551	552	553	556	557	560	561	560	562	561	566	566	576	559	561
中頓別町	399	401	404	406	410	411	410	411	413	414	415	416	417	409	411
枝幸町	1,423	1,427	1,421	1,425	1,425	1,421	1,419	1,418	1,412	1,409	1,415	1,415	1,416	1,419	1,419
豊富町	689	691	692	692	692	690	695	695	691	692	693	686	683	692	691
礼文町	566	565	562	561	560	564	551	549	546	548	550	551	555	556	555
利尻町	523	521	518	518	520	516	517	517	512	509	511	513	516	516	516
利尻富士町	633	633	633	635	636	637	641	646	646	642	645	646	650	639	641
幌延町	355	357	356	353	351	349	349	348	345	342	345	344	343	350	349
美幌町	3,052	3,070	3,074	3,088	3,097	3,107	3,108	3,114	3,117	3,122	3,156	3,162	3,175	3,106	3,116

第2表 平成22年度 各月末市町村別被保険者数一覧

市町村名	H22. 3	H22. 4	H22. 5	H22. 6	H22. 7	H22. 8	H22. 9	H22. 10	H22. 11	H22. 12	H23. 1	H23. 2	H23. 3 (参考)	3-2平均	4-3平均
津別町	1,196	1,201	1,200	1,199	1,199	1,202	1,207	1,207	1,209	1,211	1,216	1,215	1,220	1,205	1,207
斜里町	1,760	1,755	1,760	1,764	1,767	1,770	1,773	1,768	1,762	1,765	1,768	1,777	1,775	1,766	1,767
清里町	800	800	801	805	806	806	809	811	812	809	811	814	820	807	809
小清水町	944	940	935	931	931	938	939	940	942	947	953	952	949	941	941
訓子府町	988	987	989	989	988	989	991	990	992	993	991	1,000	1,002	991	992
置戸町	742	745	743	746	745	745	745	746	745	746	751	753	760	746	748
佐呂間町	1,110	1,112	1,112	1,116	1,117	1,119	1,127	1,134	1,132	1,136	1,134	1,137	1,141	1,124	1,126
遠軽町	3,619	3,624	3,624	3,630	3,640	3,651	3,649	3,652	3,662	3,651	3,675	3,703	3,723	3,648	3,657
湧別町	1,852	1,850	1,856	1,860	1,859	1,857	1,858	1,858	1,851	1,850	1,850	1,865	1,871	1,856	1,857
滝上町	708	710	714	716	716	710	708	707	708	706	708	709	714	710	711
興部町	640	640	635	635	636	643	641	637	633	630	631	632	636	636	636
西興部村	232	231	230	231	236	231	231	233	231	231	229	230	231	231	231
雄武町	776	778	778	776	789	792	794	796	792	789	793	792	795	787	789
大空町	1,371	1,375	1,378	1,376	1,378	1,379	1,378	1,381	1,383	1,381	1,378	1,376	1,383	1,378	1,379
豊浦町	844	848	851	853	852	855	856	853	849	841	841	842	848	849	849
杜町	535	531	534	538	541	545	544	544	543	540	542	540	543	540	540
白老町	3,128	3,133	3,138	3,144	3,145	3,154	3,159	3,154	3,157	3,156	3,169	3,186	3,203	3,152	3,158
厚真町	879	878	885	892	898	898	898	900	903	902	911	913	916	896	900
洞爺湖町	1,774	1,779	1,784	1,788	1,783	1,788	1,787	1,791	1,796	1,799	1,806	1,808	1,819	1,790	1,794
安平町	1,446	1,440	1,441	1,440	1,439	1,442	1,444	1,444	1,443	1,441	1,437	1,440	1,444	1,441	1,441
むかわ町	1,643	1,653	1,655	1,662	1,664	1,666	1,666	1,661	1,655	1,650	1,655	1,648	1,661	1,657	1,658
日高町	2,027	2,021	2,022	2,018	2,031	2,049	2,046	2,055	2,067	2,071	2,075	2,082	2,093	2,047	2,053
平取町	885	887	885	889	890	890	889	895	895	897	897	895	895	891	892
新冠町	853	865	866	865	864	862	867	866	870	873	875	884	887	868	870
浦河町	1,916	1,913	1,915	1,915	1,917	1,917	1,918	1,926	1,929	1,923	1,934	1,926	1,934	1,921	1,922
襟似町	880	885	886	886	884	886	885	886	885	887	889	886	885	885	886
えりも町	737	738	743	747	752	756	760	760	759	758	763	764	767	753	756
新ひだか町	3,366	3,372	3,401	3,420	3,435	3,444	3,465	3,477	3,479	3,463	3,493	3,498	3,492	3,443	3,453
音更町	4,989	5,010	5,036	5,048	5,067	5,082	5,112	5,143	5,151	5,155	5,172	5,197	5,218	5,097	5,116
士幌町	1,014	1,017	1,016	1,015	1,020	1,027	1,034	1,030	1,031	1,031	1,037	1,045	1,053	1,026	1,030
上士幌町	908	903	903	901	895	894	895	902	907	911	919	917	920	905	906
鹿追町	790	790	793	801	804	799	797	792	794	793	798	803	804	796	797
新得町	1,223	1,224	1,229	1,232	1,234	1,231	1,236	1,231	1,229	1,234	1,247	1,250	1,262	1,233	1,237
清水町	1,750	1,753	1,758	1,755	1,754	1,749	1,745	1,754	1,757	1,754	1,759	1,764	1,773	1,754	1,756
芽室町	2,227	2,235	2,238	2,251	2,258	2,260	2,268	2,266	2,271	2,265	2,277	2,293	2,312	2,259	2,266
中札内村	530	532	537	541	541	545	550	556	552	557	559	553	558	546	548
更別村	517	518	517	520	520	520	522	527	531	530	527	529	526	523	524
大樹町	985	987	989	986	984	984	990	994	997	1,002	1,010	1,009	1,019	993	996
広尾町	1,216	1,213	1,213	1,212	1,212	1,219	1,220	1,222	1,227	1,224	1,226	1,226	1,236	1,219	1,221
幕別町	3,363	3,376	3,385	3,396	3,400	3,411	3,420	3,433	3,431	3,425	3,437	3,464	3,483	3,412	3,422
池田町	1,447	1,451	1,449	1,452	1,448	1,457	1,461	1,458	1,463	1,458	1,468	1,473	1,480	1,457	1,460
豊頃町	677	680	680	682	686	691	688	692	693	697	701	698	699	689	691
本別町	1,519	1,518	1,511	1,515	1,521	1,524	1,525	1,529	1,532	1,530	1,539	1,552	1,552	1,526	1,529
足寄町	1,468	1,471	1,470	1,471	1,464	1,464	1,473	1,473	1,472	1,465	1,476	1,477	1,479	1,470	1,471
陸別町	582	585	583	579	575	583	576	581	580	581	582	579	584	581	581
浦幌町	1,042	1,042	1,037	1,041	1,047	1,054	1,054	1,059	1,052	1,056	1,062	1,067	1,073	1,051	1,054
釧路町	1,737	1,747	1,757	1,751	1,758	1,773	1,779	1,789	1,792	1,801	1,815	1,822	1,824	1,777	1,784
厚岸町	1,537	1,541	1,544	1,546	1,551	1,554	1,550	1,553	1,555	1,554	1,559	1,566	1,576	1,551	1,554
浜中町	942	941	936	942	941	945	943	942	937	937	944	948	948	942	942
標茶町	1,287	1,287	1,289	1,287	1,295	1,298	1,299	1,297	1,296	1,293	1,292	1,292	1,291	1,293	1,293
弟子屈町	1,215	1,213	1,217	1,218	1,220	1,219	1,228	1,229	1,235	1,234	1,243	1,250	1,257	1,227	1,230
鶴居村	343	344	346	349	350	352	354	356	356	356	356	358	362	352	353
白糠町	1,471	1,473	1,478	1,491	1,488	1,487	1,484	1,486	1,486	1,478	1,498	1,508	1,517	1,486	1,490
別海町	1,830	1,836	1,833	1,833	1,831	1,827	1,822	1,825	1,821	1,824	1,840	1,838	1,848	1,830	1,832
中標津町	2,132	2,143	2,156	2,144	2,154	2,157	2,154	2,160	2,167	2,173	2,191	2,197	2,209	2,161	2,167
標津町	687	684	683	684	686	684	686	690	689	690	695	700	706	688	690
羅臼町	632	636	632	634	635	635	644	649	647	642	650	648	647	640	642
大雪広域	4,135	4,143	4,156	4,176	4,189	4,201	4,208	4,213	4,208	4,211	4,242	4,251	4,290	4,195	4,207

第3表① 平成22年度 市町村別療養給付費及び療養費等の状況（療養給付費：入院～診療費計）

市町村名	年度平均 被保険者数 (3-2平均)	療養給付費											
		入院			入院外			歯科			診療費計		
		件数(件)	日数(日)	費用額(円)	件数(件)	日数(日)	費用額(円)	件数(件)	日数(日)	費用額(円)	件数(件)	日数(日)	費用額(円)
広域連合	667,265	759,725	15,144,093	378,538,760,094	10,054,837	19,023,404	174,301,970,977	961,132	2,383,794	18,493,930,839	11,775,694	36,551,291	571,334,661,910
札幌市	180,111	229,370	4,651,084	121,206,683,617	2,817,450	5,298,349	52,356,182,652	330,894	801,735	6,192,033,855	3,377,714	10,751,168	179,754,900,124
函館市	37,682	40,388	796,192	20,459,703,098	630,129	1,298,750	9,530,141,725	53,032	128,516	910,490,450	723,549	2,223,458	30,900,335,273
小樽市	21,530	23,457	472,352	11,714,335,549	387,894	767,843	6,291,713,198	33,524	86,339	655,075,360	444,875	1,326,534	18,661,124,107
旭川市	43,466	43,489	835,070	22,151,942,081	703,203	1,395,009	12,579,718,904	58,956	149,595	1,215,358,910	805,648	2,379,674	35,947,019,895
室蘭市	13,481	16,561	360,399	8,761,447,170	181,577	322,669	2,876,742,060	16,438	48,543	353,958,070	214,576	731,611	11,992,147,300
釧路市	21,062	21,651	428,471	10,940,556,509	315,964	508,595	4,595,899,622	30,683	70,582	558,172,750	368,298	1,007,648	16,094,628,881
帯広市	17,709	16,326	317,038	8,741,389,604	284,107	505,755	4,693,639,514	29,376	70,783	570,608,151	329,809	893,576	14,005,637,269
北見市	16,029	14,478	267,485	7,015,953,438	247,070	512,268	4,312,669,332	19,083	49,767	353,362,600	280,631	829,520	11,681,985,370
夕張市	2,768	2,521	43,638	1,277,926,792	37,420	75,499	711,170,256	4,423	8,227	71,987,320	44,364	127,364	2,061,084,368
岩見沢市	12,881	13,738	291,233	6,696,427,795	199,343	372,844	3,977,172,370	19,300	50,396	374,055,770	232,381	714,473	11,047,655,935
網走市	4,679	5,089	94,743	2,468,389,166	64,135	111,534	1,405,454,300	5,008	14,570	101,804,820	74,232	220,847	3,975,648,286
留萌市	3,260	4,132	80,414	1,942,733,228	45,749	90,063	874,909,900	3,167	7,803	61,338,230	53,048	178,280	2,878,981,358
苫小牧市	16,760	16,947	330,016	8,574,732,104	270,399	545,735	4,323,742,877	24,305	61,331	454,271,480	311,651	937,082	13,352,746,461
稚内市	4,577	3,975	70,079	1,795,892,410	59,008	94,069	788,611,040	3,704	10,552	89,537,160	66,687	174,700	2,674,040,610
美瑛市	4,722	5,154	105,496	2,258,116,790	71,066	119,435	1,368,299,270	6,404	15,276	116,001,570	82,624	240,207	3,742,417,630
芦別市	3,528	5,153	116,219	2,230,723,781	43,361	74,368	623,461,268	5,182	13,194	89,657,310	53,696	203,781	2,943,842,359
江別市	13,242	14,088	273,529	7,283,101,668	208,410	390,142	3,389,544,052	21,854	54,439	395,529,410	244,352	718,110	11,068,175,130
赤平市	2,614	3,661	80,504	1,664,064,900	33,334	72,168	539,598,280	2,381	5,871	56,225,210	39,376	158,543	2,259,888,390
紋別市	3,648	4,723	98,026	1,844,065,936	48,843	96,942	945,478,198	3,606	9,924	74,927,061	57,172	204,892	2,864,471,195
士別市	3,883	3,596	68,752	1,639,211,001	47,918	86,262	776,841,960	4,482	10,364	82,634,050	55,996	165,378	2,498,687,011
名寄市	4,350	4,403	92,221	1,957,955,445	57,141	108,068	853,507,367	6,249	14,853	104,092,920	67,793	215,142	2,915,555,732
三笠市	2,481	2,981	55,154	1,403,005,358	31,794	65,960	519,543,440	3,303	8,703	65,845,860	38,078	129,817	1,988,394,658
根室市	3,712	3,504	66,797	1,676,010,361	46,809	96,853	878,415,160	3,114	8,531	70,136,740	53,427	172,181	2,624,562,261
千歳市	7,246	8,891	178,210	4,411,497,733	109,269	211,193	1,842,688,527	10,644	27,413	197,233,390	128,804	416,816	6,451,419,650
滝川市	5,846	7,822	171,390	3,711,949,061	80,339	145,909	1,354,183,378	9,856	22,326	174,398,900	98,017	339,625	5,240,531,339
砂川市	3,169	3,162	62,897	1,564,836,786	39,787	69,272	672,484,370	3,993	10,188	71,469,610	46,942	142,357	2,308,790,766
歌志内市	1,044	1,227	26,212	561,972,240	14,527	25,727	243,360,352	1,057	2,560	23,381,860	16,811	54,499	828,714,452
深川市	4,260	6,330	146,404	2,909,835,460	61,491	111,828	973,406,127	6,497	15,667	113,112,170	74,318	273,899	3,996,353,757
富良野市	3,386	3,828	78,202	1,814,274,380	44,747	84,042	679,563,598	4,188	9,634	80,309,330	52,763	171,878	2,574,147,308
登別市	7,023	9,315	209,283	4,669,003,186	100,106	183,348	1,600,692,630	8,722	23,023	188,621,350	118,143	415,654	6,458,317,166
恵庭市	6,615	7,071	145,897	3,942,863,698	92,757	166,746	1,531,564,820	10,007	25,009	194,476,230	109,835	337,652	5,668,904,748
伊達市	5,679	6,865	142,878	3,608,976,039	87,053	142,789	1,322,522,686	5,908	16,149	140,815,780	99,826	301,816	5,072,314,505
北広島市	5,939	7,453	148,514	3,799,922,960	92,645	174,735	1,704,054,920	10,063	26,061	183,520,800	110,161	349,310	5,687,498,680
石狩市	6,596	8,560	172,336	4,515,090,632	100,909	192,214	1,817,609,417	10,248	23,593	187,878,070	119,717	388,143	6,520,578,119
北斗市	5,570	5,483	106,289	2,871,690,543	96,443	210,165	1,483,486,039	5,744	14,520	118,301,570	107,670	330,974	4,473,478,152
当別町	2,257	2,605	51,385	1,347,082,930	33,185	60,257	662,395,200	3,576	8,717	66,535,950	39,366	120,359	2,076,014,080
新篠津村	628	684	13,625	323,700,160	10,280	30,078	172,344,780	840	2,072	19,379,190	11,804	45,775	515,424,130
松前町	1,736	2,170	40,512	974,814,870	22,558	42,651	358,145,470	1,555	4,217	36,007,460	26,283	87,380	1,368,967,800
福島町	1,010	1,063	20,514	530,437,530	15,946	33,098	292,123,370	840	2,158	17,425,060	17,849	55,770	839,985,960
知内町	832	894	15,562	428,382,418	13,025	24,129	215,170,140	1,002	2,355	17,300,990	14,921	42,046	660,853,548
木古内町	1,119	1,180	20,352	587,430,920	15,206	26,418	275,477,940	1,254	2,425	17,397,090	17,640	49,195	880,305,950
七飯町	4,004	4,455	93,651	2,187,517,184	68,081	135,800	1,042,283,160	4,633	11,648	81,247,810	77,169	241,099	3,311,048,154
鹿部町	550	699	13,792	319,432,969	7,676	17,610	112,603,980	382	988	7,393,540	8,757	32,390	439,430,489
森町	2,740	3,331	68,338	1,520,209,550	41,512	88,190	662,635,250	2,524	6,549	55,461,530	47,367	163,077	2,238,306,330
八雲町	2,739	3,596	74,239	1,707,539,031	31,351	56,697	558,066,570	2,382	7,135	59,046,720	37,329	138,071	2,324,652,321
長万部町	1,339	1,630	28,597	813,278,478	17,243	27,533	248,350,322	1,279	3,235	29,168,590	20,152	59,365	1,090,797,390
江差町	1,411	1,635	32,262	806,714,853	18,010	32,956	260,249,080	1,236	3,389	35,460,830	20,881	68,607	1,102,424,763
上ノ国町	999	1,276	27,225	543,871,860	13,793	27,374	244,098,120	938	2,459	26,665,670	16,007	57,058	814,635,650
厚沢部町	883	1,095	22,578	483,833,100	12,220	18,871	149,966,570	596	1,346	10,204,200	13,911	42,795	644,003,870
乙部町	782	835	13,777	328,002,359	10,524	18,210	224,965,440	550	1,357	9,178,860	11,909	33,344	562,146,659
奥尻町	540	793	16,485	279,386,160	5,956	9,761	149,339,120	438	1,272	9,844,960	7,187	27,518	438,570,240
今金町	1,162	1,240	23,538	549,465,030	13,331	23,682	195,490,950	1,208	3,235	26,335,660	15,779	50,455	771,291,640
せたな町	2,015	2,884	62,622	1,353,056,397	22,660	37,978	366,034,133	1,766	4,100	29,440,660	27,310	104,700	1,748,531,190
島牧村	395	464	9,676	224,070,810	5,332	8,946	102,244,130	447	963	9,921,240	6,243	19,585	336,236,180
寿都町	737	737	12,667	349,293,866	9,928	15,157	158,910,473	1,086	2,277	19,521,070	11,751	30,101	527,725,409
黒松内町	654	581	9,429	264,986,956	8,770	18,273	217,578,080	572	1,354	13,133,700	9,923	29,056	495,698,736

第3表① 平成22年度 市町村別療養給付費及び療養費等の状況（療養給付費：入院～診療費計）

市町村名	年度平均 被保険者数 (3-2平均)	療養給付費											
		入院			入院外			歯科			診療費計		
		件数(件)	日数(日)	費用額(円)	件数(件)	日数(日)	費用額(円)	件数(件)	日数(日)	費用額(円)	件数(件)	日数(日)	費用額(円)
蘭越町	1,008	1,258	27,332	563,041,150	13,567	29,645	254,009,200	1,155	2,335	22,793,830	15,980	59,312	839,844,180
二七二町	666	995	21,616	456,405,520	8,643	17,355	150,054,070	643	1,567	12,497,890	10,281	40,538	618,957,480
真狩村	394	330	5,876	175,394,230	5,431	14,248	104,815,710	559	1,230	9,913,090	6,320	21,354	290,123,030
留寿都村	318	305	6,077	166,873,010	4,080	7,921	82,317,090	552	1,123	10,420,250	4,937	15,121	259,610,350
喜茂別町	475	618	13,705	304,624,110	5,841	11,510	145,403,120	609	1,788	17,192,120	7,068	27,003	467,219,350
京極町	583	900	18,322	391,742,030	7,616	17,223	183,490,600	535	1,317	11,649,510	9,051	36,862	586,882,140
倶知安町	1,658	1,813	34,961	840,722,730	20,807	41,060	432,492,050	1,400	3,330	30,058,390	24,020	79,351	1,303,273,170
共和町	1,048	1,127	22,134	516,528,570	14,607	26,899	281,457,550	1,074	2,500	20,721,480	16,808	51,533	818,707,600
岩内町	2,124	2,783	58,867	1,429,191,578	29,674	56,412	508,570,606	2,020	5,618	45,465,970	34,477	120,897	1,983,228,154
泊村	394	506	9,828	234,107,920	6,016	11,832	100,823,980	266	731	7,106,170	6,788	22,391	342,038,070
神恵内村	245	272	5,553	140,931,070	3,154	5,552	46,161,040	322	728	6,857,870	3,748	11,833	193,949,980
積丹町	599	667	12,720	324,886,980	9,226	13,912	129,996,260	392	1,023	8,408,530	10,285	27,655	463,291,770
古平町	788	964	19,074	464,989,050	12,688	23,241	217,988,680	680	1,680	13,911,010	14,332	43,995	696,888,740
仁木町	762	854	15,921	385,093,170	12,634	27,127	240,146,790	894	2,361	20,279,400	14,382	45,409	645,519,360
余市町	3,489	4,132	77,564	2,000,634,320	58,775	108,368	922,905,370	3,962	10,624	79,682,220	66,869	196,556	3,003,221,910
赤井川村	187	228	4,047	122,968,650	3,207	5,180	47,318,700	163	378	3,190,830	3,598	9,605	173,478,180
南幌町	1,050	1,232	23,623	541,464,570	14,888	28,614	281,714,230	1,656	4,023	34,528,810	17,776	56,260	857,707,610
奈井江町	1,181	1,248	23,779	611,596,400	15,893	32,402	342,179,670	1,289	3,176	27,172,800	18,430	59,357	980,948,870
上砂川町	891	904	18,616	453,294,163	10,904	18,382	218,754,020	827	2,798	17,428,230	12,635	39,796	689,476,413
由仁町	1,117	1,598	32,362	650,014,200	14,763	30,908	304,570,360	1,295	3,529	27,424,830	17,656	66,799	982,009,390
長沼町	1,913	2,599	49,482	1,194,321,980	26,963	54,962	463,416,510	2,643	6,433	49,844,220	32,205	110,877	1,707,582,710
栗山町	2,372	2,595	53,525	1,337,446,532	32,291	66,337	581,382,012	3,328	8,947	62,046,290	38,214	128,809	1,980,874,834
月形町	780	904	16,982	400,646,550	10,028	18,227	256,092,330	960	2,418	18,554,830	11,892	37,627	675,293,710
浦臼町	495	625	12,947	309,335,820	7,155	14,962	120,963,370	668	1,655	13,186,180	8,448	29,564	443,485,370
新十津川町	1,222	1,410	28,371	615,212,680	16,833	32,712	293,065,980	1,690	3,537	31,442,900	19,933	64,620	939,721,560
妹背牛町	730	844	17,966	434,352,930	10,419	21,579	183,160,900	906	2,279	16,706,970	12,169	41,824	634,220,800
秩父別町	613	682	14,240	352,701,930	8,831	16,495	139,524,080	840	1,927	14,176,170	10,353	32,662	506,402,180
雨竜町	552	876	21,027	389,932,460	8,145	15,296	129,769,590	605	1,386	10,239,880	9,626	37,709	529,941,930
北竜町	475	527	10,891	281,459,580	7,242	12,304	112,956,450	536	1,396	10,598,430	8,305	24,591	405,014,460
沼田町	745	911	17,921	417,068,240	11,316	21,430	211,393,440	1,041	2,760	27,874,710	13,268	42,111	656,336,390
鷹栖町	1,105	903	15,621	482,432,890	16,815	28,835	238,745,770	1,213	2,905	23,421,550	18,931	47,361	744,600,210
当麻町	1,417	1,157	20,555	568,795,040	20,712	42,897	335,494,240	1,455	3,927	35,062,070	23,324	67,379	939,351,350
比布町	842	900	15,886	476,374,450	11,747	25,085	225,847,530	758	2,033	15,932,330	13,405	43,004	718,154,310
愛別町	705	688	12,419	284,934,310	10,554	19,455	163,978,040	677	1,590	14,054,160	11,919	33,464	462,966,510
上川町	859	744	11,878	315,132,510	11,187	19,974	169,404,670	1,295	3,455	26,566,220	13,226	35,307	511,103,400
上富良野町	1,529	1,559	28,004	659,708,910	22,923	46,259	362,588,280	1,465	3,767	35,506,050	25,947	78,030	1,057,803,240
中富良野町	928	1,118	20,742	465,010,000	12,927	22,486	232,380,100	786	1,997	16,725,850	14,831	45,225	714,115,950
南富良野町	535	471	9,199	221,617,510	7,662	13,566	113,602,920	456	1,194	10,611,550	8,589	23,959	345,831,980
占冠村	168	153	2,652	61,306,120	2,222	3,133	33,172,960	177	382	2,986,660	2,552	6,167	97,465,740
和寒町	852	762	13,573	338,290,354	11,869	21,336	161,229,458	845	2,235	19,964,350	13,476	37,144	519,484,162
剣淵町	745	685	12,288	315,264,860	9,472	15,156	166,027,470	964	2,267	22,996,760	11,121	29,711	504,289,090
下川町	800	864	17,636	302,944,560	11,647	22,807	258,409,410	896	2,049	16,869,830	13,407	42,492	578,223,800
美深町	988	975	19,541	330,291,870	13,550	22,025	260,831,750	913	2,214	18,423,180	15,438	43,780	609,546,800
音威子府村	137	181	3,870	67,577,910	1,756	3,848	29,257,950	144	346	3,004,790	2,081	8,064	99,840,650
中川町	363	372	6,389	109,213,710	5,113	9,847	95,794,140	402	988	7,942,290	5,887	17,224	212,950,140
幌加内町	350	341	5,779	131,027,950	4,381	7,234	99,762,620	309	850	5,754,910	5,031	13,863	236,545,480
増毛町	1,220	1,362	25,580	596,361,014	16,851	28,361	275,690,091	970	2,326	21,902,690	19,183	56,267	893,953,795
小平町	723	845	15,625	396,971,566	10,472	19,280	173,343,460	725	1,624	13,475,600	12,042	36,529	583,790,626
苫前町	767	885	17,215	440,438,089	9,757	21,209	175,188,530	576	1,818	13,039,130	11,218	40,242	628,665,749
羽幌町	1,565	1,629	29,724	689,040,096	18,109	33,520	292,545,600	1,467	4,393	40,955,390	21,205	67,637	1,022,541,086
初山別村	287	259	4,912	123,763,930	3,691	6,181	54,785,820	294	854	6,839,370	4,244	11,947	185,389,120
遠別町	604	789	15,106	251,146,430	7,334	12,446	74,568,610	643	1,770	11,874,970	8,766	29,322	337,590,010
天塩町	583	570	10,404	196,708,948	6,762	11,861	77,087,880	640	1,457	11,073,510	7,972	23,722	284,870,338
猿払村	360	543	8,603	205,129,020	4,827	9,047	113,484,240	265	855	7,623,220	5,635	18,505	326,236,480
浜頓別町	559	700	12,598	262,852,830	7,051	12,269	75,680,370	540	1,488	15,030,450	8,291	26,355	353,563,650
中頓別町	409	462	6,740	171,657,160	5,580	12,074	89,282,700	442	1,337	13,071,430	6,484	20,151	274,011,290
枝幸町	1,419	1,656	32,850	723,400,170	18,790	34,408	260,802,610	1,409	3,396	28,365,270	21,855	70,654	1,012,568,050
豊富町	692	702	13,898	247,145,750	8,029	13,195	81,147,660	580	1,462	14,229,550	9,311	28,555	342,522,960
礼文町	556	482	8,178	170,267,290	6,469	12,148	157,033,210	401	999	9,755,010	7,352	21,325	337,055,510
利尻町	516	429	6,034	143,831,870	5,118	7,295	71,854,770	481	1,290	10,448,940	6,028	14,619	226,135,580
利尻富士町	639	486	7,404	163,995,710	6,800	13,791	110,174,210	447	1,136	11,483,370	7,733	22,331	285,652,290

第3表① 平成22年度 市町村別療養給付費及び療養費等の状況（療養給付費：入院～診療費計）

市町村名	年度平均 被保険者数 (3-2平均)	療養給付費											
		入院			入院外			歯科			診療費計		
		件数(件)	日数(日)	費用額(円)	件数(件)	日数(日)	費用額(円)	件数(件)	日数(日)	費用額(円)	件数(件)	日数(日)	費用額(円)
幌延町	350	415	8,343	139,560,110	4,497	8,230	77,578,160	454	1,014	8,227,880	5,366	17,587	225,366,150
美幌町	3,106	2,992	54,971	1,454,370,528	50,135	88,107	752,716,831	3,314	8,557	65,883,610	56,441	151,635	2,272,970,969
津別町	1,205	1,426	27,031	625,951,510	16,566	35,149	416,856,740	1,881	4,196	34,445,830	19,873	66,376	1,077,254,080
斜里町	1,766	1,904	37,652	862,735,068	23,411	38,140	571,409,015	1,690	4,514	29,782,220	27,005	80,306	1,463,926,303
清里町	807	732	13,668	343,688,470	10,720	16,006	191,307,950	799	1,972	16,774,430	12,251	31,646	551,770,850
小清水町	941	1,047	18,809	455,472,390	11,834	19,022	232,396,490	800	2,553	19,284,260	13,681	40,384	707,153,140
訓子府町	991	1,029	19,934	520,102,516	14,044	34,082	222,615,352	934	2,404	19,505,590	16,007	56,420	762,223,458
置戸町	746	916	17,507	449,068,089	10,854	21,596	222,018,480	725	1,997	14,058,290	12,495	41,100	685,144,859
佐呂間町	1,124	1,103	21,369	444,166,200	12,569	26,137	339,724,010	1,133	3,128	27,916,900	14,805	50,634	811,807,110
遠軽町	3,648	4,035	83,826	1,742,347,914	41,466	75,455	1,085,417,060	3,414	9,225	73,658,230	48,915	168,506	2,901,423,204
湧別町	1,856	1,916	36,979	880,234,230	22,465	41,592	574,122,740	1,427	4,228	34,508,370	25,808	82,799	1,488,865,340
滝上町	710	998	19,177	334,295,960	9,174	18,536	151,919,290	1,112	2,067	15,715,440	11,284	39,780	501,930,690
興部町	636	767	15,355	248,598,660	7,950	14,555	117,003,290	796	2,184	15,576,570	9,513	32,094	381,178,520
西興部村	231	279	5,184	100,916,180	3,241	5,048	38,314,390	191	483	3,900,950	3,711	10,715	143,131,520
雄武町	787	925	17,844	346,231,440	10,381	20,798	161,099,300	666	1,776	14,005,050	11,972	40,418	521,335,790
大空町	1,378	1,671	34,113	711,421,250	18,524	33,231	401,101,790	1,338	3,494	25,430,830	21,533	70,838	1,137,953,870
豊浦町	849	1,228	25,626	554,390,680	12,066	21,615	249,839,170	607	1,553	12,329,620	13,901	48,794	816,559,470
壮瞥町	540	731	16,994	388,389,000	7,796	12,387	104,163,150	787	2,377	22,308,240	9,314	31,758	514,860,390
白老町	3,152	4,263	83,284	1,753,773,310	41,844	88,854	737,818,030	4,109	10,209	81,956,480	50,216	182,347	2,573,547,820
厚真町	896	868	16,129	446,454,160	12,834	21,202	190,846,390	1,062	2,881	26,894,920	14,764	40,212	664,195,470
洞爺湖町	1,790	2,691	59,080	1,289,567,800	25,765	44,994	457,230,130	2,281	5,294	42,079,030	30,737	109,368	1,788,876,960
安平町	1,441	1,592	30,719	809,667,680	21,846	43,229	367,849,060	1,992	4,368	36,839,730	25,430	78,316	1,214,356,470
むかわ町	1,657	1,445	24,135	656,490,160	22,682	37,327	404,724,880	1,632	4,889	34,885,020	25,759	66,351	1,096,100,060
日高町	2,047	2,275	41,410	868,024,900	26,351	48,351	538,717,670	2,142	6,247	51,205,040	30,768	96,008	1,457,947,610
平取町	891	1,235	26,594	467,556,466	11,399	21,087	238,229,560	767	1,925	15,482,460	13,401	49,606	721,268,486
新冠町	868	906	17,523	366,866,070	12,187	23,871	195,320,900	684	1,696	13,816,950	13,777	43,090	576,003,920
浦河町	1,921	2,154	38,384	1,074,802,890	24,289	41,262	367,282,180	2,512	6,718	52,514,650	28,955	86,364	1,494,599,720
様似町	885	771	14,163	372,715,230	11,496	18,072	167,168,570	965	2,700	21,337,310	13,232	34,935	561,221,110
えりも町	753	850	14,792	361,706,250	8,832	14,530	141,363,760	713	1,904	18,374,190	10,395	31,226	521,444,200
新ひだか町	3,443	4,285	88,294	1,795,691,210	47,449	87,353	899,358,530	3,855	10,306	79,246,550	55,589	185,953	2,774,296,290
音更町	5,097	5,326	113,995	2,845,283,190	81,222	145,986	1,423,760,480	7,902	18,938	142,755,209	94,450	278,919	4,411,798,879
士幌町	1,026	1,016	18,103	450,105,710	15,899	26,924	188,072,840	1,025	2,488	23,952,539	17,940	47,515	662,131,089
上士幌町	905	819	15,770	341,431,850	13,460	22,895	172,092,410	864	2,359	26,273,100	15,143	41,024	539,797,360
鹿追町	796	840	17,447	394,932,060	10,779	20,058	227,893,310	964	2,531	20,555,870	12,583	40,036	643,381,240
新得町	1,233	1,390	26,864	664,897,250	18,058	38,853	274,346,570	1,328	3,608	27,656,010	20,776	69,325	966,899,830
清水町	1,754	2,085	41,432	983,425,980	24,689	52,664	422,707,670	1,782	5,091	37,708,740	28,556	99,187	1,443,842,390
芽室町	2,259	2,245	41,295	1,119,722,544	31,822	61,035	511,760,240	3,688	8,824	68,575,150	37,755	111,154	1,700,057,934
中札内村	546	531	9,818	225,750,140	8,139	13,895	146,853,450	831	2,272	16,604,360	9,501	25,985	389,207,950
更別村	523	421	7,338	195,584,860	7,404	11,120	131,850,130	752	1,794	12,394,340	8,577	20,252	339,829,330
大樹町	993	1,061	20,469	420,579,610	12,555	22,827	190,673,320	1,341	2,488	26,005,300	14,957	45,784	637,258,230
広尾町	1,219	1,270	20,504	559,967,550	17,669	33,558	256,984,700	1,306	2,949	24,139,870	20,245	57,011	841,092,120
幕別町	3,412	3,295	65,548	1,847,360,202	53,575	98,623	888,921,620	4,586	10,441	87,231,854	61,456	174,612	2,823,513,676
池田町	1,457	1,530	31,892	694,454,620	22,809	42,292	450,351,800	2,262	4,952	44,629,370	26,601	79,136	1,189,435,790
豊頃町	689	575	10,940	337,065,810	10,751	18,313	148,958,600	865	1,823	14,260,230	12,191	31,076	500,284,640
本別町	1,526	1,547	26,162	703,173,590	18,443	38,676	313,885,784	1,970	4,493	35,276,160	21,960	69,331	1,052,335,534
足寄町	1,470	1,719	28,747	680,862,694	20,626	43,912	336,287,380	1,782	4,592	39,769,190	24,127	77,251	1,056,919,264
陸別町	581	572	10,449	299,012,320	7,893	12,430	151,063,550	499	1,614	12,399,960	8,964	24,493	462,475,830
浦幌町	1,051	1,081	20,301	475,236,961	14,817	26,967	184,721,240	1,183	3,313	23,799,600	17,081	50,581	683,757,801
釧路町	1,777	1,733	31,271	895,072,650	26,481	39,631	357,633,160	2,444	5,500	45,711,210	30,658	76,402	1,298,417,020
厚岸町	1,551	1,299	22,539	587,178,107	20,684	40,032	310,208,397	1,317	3,343	29,119,620	23,300	65,914	926,506,124
浜中町	942	925	17,055	431,723,644	12,666	18,905	188,226,049	587	1,596	12,914,070	14,178	37,556	632,863,763
標茶町	1,293	1,365	24,429	611,250,592	15,828	28,862	231,772,940	1,400	2,985	26,126,370	18,593	56,276	869,149,902
弟子屈町	1,227	1,337	23,321	583,521,542	16,740	33,516	277,730,217	1,205	3,289	28,020,460	19,282	60,126	889,272,219
鶴居村	352	285	5,155	144,900,040	4,588	6,235	75,163,960	391	843	6,637,130	5,264	12,233	226,701,130
白糠町	1,486	1,342	24,841	676,281,033	21,844	39,672	305,079,520	1,709	4,612	41,407,850	24,895	69,125	1,022,768,403
別海町	1,830	1,686	27,941	726,129,770	20,381	32,428	289,359,830	2,646	5,352	41,023,120	24,713	65,721	1,056,512,720
中標津町	2,161	1,552	25,975	710,211,610	24,285	44,871	380,052,990	2,829	6,231	51,580,780	28,666	77,077	1,141,845,380
標津町	688	764	13,451	309,570,790	8,960	15,399	124,744,330	927	2,391	18,077,520	10,651	31,241	452,392,640
羅臼町	640	547	10,457	280,591,050	7,417	10,664	110,709,990	526	1,290	9,833,630	8,490	22,411	401,134,670
大雪広域	4,195	4,500	81,213	2,049,823,104	59,088	108,403	991,954,918	4,795	12,644	98,488,430	68,383	202,260	3,140,266,452

第3表② 平成22年度 市町村別療養給付費及び療養費等の状況（療養給付費：調剤～中計）

市町村名	年度平均 被保険者数 (3-2平均)	療養給付費											
		調剤			入院時食事・生活療養費			訪問看護			中計		
		件数(件)	日数(日)	費用額(円)	件数(件)	日数(日)	費用額(円)	件数(件)	日数(日)	費用額(円)	件数(件)	日数(日)	費用額(円)
広域連合	667,265	6,822,490	9,184,342	109,533,807,327	717,029	38,676,008	26,899,484,592	17,771	127,745	1,299,883,200	18,615,955	36,679,036	709,067,837,029
札幌市	180,111	1,848,802	2,462,751	27,789,315,320	217,616	11,898,970	8,310,945,516	6,435	47,087	484,925,100	5,232,951	10,798,255	216,340,086,060
函館市	37,682	491,188	684,976	7,556,825,862	38,384	2,072,852	1,448,469,026	915	8,007	83,422,600	1,215,652	2,231,465	39,989,052,761
小樽市	21,530	282,516	409,924	4,140,581,758	22,188	1,208,599	836,909,098	290	1,788	18,923,350	727,681	1,328,322	23,657,538,313
旭川市	43,466	474,676	649,162	7,222,764,676	40,353	2,070,894	1,432,956,732	1,852	13,973	139,256,950	1,282,176	2,393,647	44,741,998,253
室蘭市	13,481	131,571	176,651	2,215,436,670	15,957	922,717	647,428,166	171	1,096	11,808,500	346,318	732,707	14,866,820,636
釧路市	21,062	255,866	323,578	4,445,975,160	20,432	1,064,221	751,569,970	241	1,907	19,460,250	624,405	1,009,555	21,311,634,261
帯広市	17,709	184,506	243,697	2,659,241,468	15,465	811,200	565,951,569	322	2,202	22,003,150	514,637	895,778	17,252,833,456
北見市	16,029	168,943	224,285	2,722,379,072	13,524	684,974	468,208,430	496	3,889	37,905,750	450,070	833,409	14,910,478,622
夕張市	2,768	26,197	34,121	457,263,220	2,359	109,506	76,752,460	31	160	1,547,850	70,592	127,524	2,596,647,898
岩見沢市	12,881	97,636	132,363	1,301,810,420	12,963	754,086	522,247,284	270	1,603	16,197,250	330,287	716,076	12,887,910,889
網走市	4,679	26,765	32,625	375,618,090	4,777	240,387	169,068,136	215	1,363	15,524,100	101,212	222,210	4,535,858,612
留萌市	3,260	30,790	40,004	570,072,720	3,900	202,744	144,889,090	43	258	2,443,550	83,881	178,538	3,596,386,718
苫小牧市	16,760	203,812	259,101	3,192,042,848	15,996	851,290	588,544,464	450	4,451	44,179,900	515,913	941,533	17,177,513,673
稚内市	4,577	51,409	67,840	1,007,109,830	3,774	179,060	124,803,600	158	796	8,594,050	118,254	175,496	3,814,548,090
美幌市	4,722	40,229	52,673	609,481,720	4,860	276,399	190,513,006	94	683	6,564,000	122,947	240,890	4,548,976,356
芦別市	3,528	31,799	44,563	605,555,977	4,901	306,967	209,107,942	17	63	613,300	85,512	203,844	3,759,119,578
江別市	13,242	158,481	203,464	2,347,055,090	13,395	698,946	487,877,030	833	4,314	45,958,300	403,666	722,424	13,949,065,550
赤平市	2,614	19,593	26,448	389,624,000	3,406	202,202	138,375,608	39	204	2,189,300	59,008	158,747	2,790,077,298
紋別市	3,648	24,914	33,354	431,512,000	4,597	266,997	187,010,042	152	868	8,930,700	82,238	205,760	3,491,923,937
士別市	3,883	28,054	40,268	620,272,500	3,448	183,334	127,600,912	34	389	4,878,450	84,084	165,767	3,251,438,873
名寄市	4,350	41,638	55,202	797,089,570	4,261	252,582	173,840,025	61	386	3,705,550	109,492	215,528	3,890,190,877
三笠市	2,481	23,890	36,895	446,922,040	2,752	141,248	98,529,300	75	701	6,902,500	62,043	130,518	2,540,748,498
根室市	3,712	30,424	42,459	676,073,930	3,019	151,111	100,187,848	56	458	4,658,300	83,907	172,639	3,405,482,339
千歳市	7,246	85,769	113,969	1,419,607,193	8,322	468,305	324,164,439	184	1,732	17,590,200	214,757	418,548	8,212,781,482
滝川市	5,846	57,642	83,275	1,016,171,418	7,289	443,202	310,587,017	74	562	5,531,700	155,733	340,187	6,572,821,474
砂川市	3,169	25,342	34,895	510,891,900	3,044	170,223	117,891,728	133	1,088	10,249,850	72,417	143,445	2,947,824,244
歌志内市	1,044	9,719	14,727	182,791,356	1,181	71,740	50,056,854	24	224	2,073,100	26,554	54,723	1,063,635,762
深川市	4,260	30,061	40,517	501,021,260	6,020	359,385	259,209,130	85	512	4,841,500	104,464	274,411	4,761,425,647
富良野市	3,386	38,154	53,705	705,506,559	3,578	198,603	135,243,643	91	754	7,319,150	91,008	172,632	3,422,216,660
登別市	7,023	73,125	92,433	1,108,964,550	8,978	558,542	393,443,542	147	780	8,765,550	191,415	416,434	7,969,490,808
恵庭市	6,615	69,642	90,348	1,119,250,040	6,554	350,023	244,868,608	146	1,241	12,064,100	179,623	338,893	7,045,087,496
伊達市	5,679	67,867	85,390	1,132,170,688	6,610	371,349	260,327,835	220	1,220	12,951,500	167,913	303,036	6,477,764,528
北広島市	5,939	63,418	84,390	1,014,680,040	7,028	371,771	261,066,312	173	1,386	13,487,850	173,752	350,696	6,976,732,882
石狩市	6,596	66,817	91,500	1,080,926,950	8,154	446,865	315,776,046	212	2,141	22,245,050	186,746	390,284	7,939,526,165
北斗市	5,570	76,933	111,145	1,191,192,326	5,183	273,956	190,362,673	131	1,012	10,112,000	184,734	331,986	5,865,145,151
当別町	2,257	13,982	19,790	207,951,680	2,467	128,977	91,966,580	140	1,260	12,049,850	53,488	121,619	2,387,982,190
新篠津村	628	3,246	3,913	39,065,010	640	35,523	23,560,024	0	0	0	15,050	45,775	578,049,164
松前町	1,736	18,382	25,385	355,449,800	2,035	104,313	71,104,888	0	0	0	44,665	87,380	1,795,522,288
福島町	1,010	6,997	8,975	113,578,390	952	51,363	35,975,282	3	21	239,850	24,849	55,791	989,779,482
知内町	832	7,717	10,402	121,688,560	808	37,566	25,969,988	10	36	360,000	22,648	42,082	808,872,096
木古内町	1,119	8,835	12,149	139,356,000	1,066	48,377	33,433,936	1	21	183,400	26,476	49,216	1,053,279,286
七飯町	4,004	48,932	65,021	719,107,420	4,245	251,856	175,098,306	69	385	3,955,450	126,170	241,484	4,209,209,330
鹿部町	550	6,582	10,934	109,861,970	646	36,386	23,721,041	2	11	177,500	15,341	32,401	573,191,000
森町	2,740	30,670	43,033	563,986,640	3,143	181,588	123,715,998	11	102	1,021,650	78,048	163,179	2,927,030,618
八雲町	2,739	20,036	27,301	430,279,340	3,320	168,537	116,349,920	0	0	0	57,365	138,071	2,871,281,581
長万部町	1,339	14,076	17,491	265,643,190	1,522	72,118	49,784,591	0	0	0	34,228	59,365	1,406,225,171
江差町	1,411	13,164	17,813	274,824,880	1,558	86,016	59,954,358	21	121	1,318,700	34,066	68,728	1,438,522,701
上ノ国町	999	6,692	8,142	130,167,210	1,176	71,039	45,654,452	1	4	49,850	22,700	57,062	990,507,162
厚沢部町	883	10,649	13,135	187,396,470	1,020	58,639	40,282,742	0	0	0	24,560	42,795	871,683,082
乙部町	782	4,656	5,548	90,568,290	772	35,393	24,915,835	22	248	2,642,650	16,587	33,592	680,273,434
奥尻町	540	955	1,205	16,112,380	729	42,153	29,749,376	0	0	0	8,142	27,518	484,431,996
今金町	1,162	10,838	14,840	210,908,620	1,181	60,828	41,838,248	0	0	0	26,617	50,455	1,024,038,508
せたな町	2,015	16,930	22,153	356,185,779	2,742	160,351	112,802,082	23	89	942,900	44,263	104,789	2,218,461,951
島牧村	395	1,377	1,667	26,403,240	452	26,287	17,900,844	1	4	42,750	7,621	19,589	380,583,014
寿都町	737	6,154	7,695	114,992,929	667	29,540	19,605,892	15	115	1,147,700	17,920	30,216	663,471,930
黒松内町	654	1,578	1,894	25,872,700	521	21,983	14,494,090	32	212	2,195,450	11,533	29,268	538,260,976

第3表② 平成22年度 市町村別療養給付費及び療養費等の状況（療養給付費:調剤～中計）

市町村名	年度平均 被保険者数 (3-2平均)	療養給付費											
		調剤			入院時食事・生活療養費			訪問看護			中計		
		件数(件)	日数(日)	費用額(円)	件数(件)	日数(日)	費用額(円)	件数(件)	日数(日)	費用額(円)	件数(件)	日数(日)	費用額(円)
蘭越町	1,008	4,974	6,280	84,003,840	1,213	70,422	50,108,506	23	155	1,617,400	20,977	59,467	975,573,926
二七町	666	5,572	9,848	72,389,710	943	55,114	36,526,480	30	230	2,272,100	15,883	40,768	730,145,770
真狩村	394	3,914	7,448	67,205,730	297	13,434	9,229,116	15	81	857,250	10,249	21,435	367,415,126
留寿都村	318	677	800	10,209,460	292	15,909	11,239,712	12	83	835,600	5,626	15,204	281,895,122
喜茂別町	475	3,691	4,928	66,580,180	586	36,180	24,956,928	0	0	0	10,759	27,003	558,756,458
京極町	583	4,754	8,693	82,204,910	865	48,781	31,526,330	13	59	644,400	13,818	36,921	701,257,780
俱知安町	1,658	10,952	13,759	128,622,210	1,665	87,737	60,580,092	70	431	4,550,250	35,042	79,782	1,497,025,722
共和町	1,048	8,907	13,546	153,398,950	1,038	54,581	37,906,368	0	0	0	25,715	51,533	1,010,012,918
岩内町	2,124	20,237	28,116	350,920,582	2,618	150,117	106,088,996	42	406	3,865,200	54,756	121,303	2,444,102,932
泊村	394	3,167	4,782	59,448,190	474	25,341	17,606,458	0	0	0	9,955	22,391	419,092,718
神恵内村	245	2,417	4,073	49,060,750	264	15,159	10,570,304	0	0	0	6,165	11,833	253,581,034
積丹町	599	7,064	8,938	123,147,730	626	31,829	21,930,844	21	120	1,290,300	17,370	27,775	609,660,644
古平町	788	9,332	13,178	156,355,230	930	51,736	34,254,198	2	2	37,000	23,666	43,997	887,535,168
仁木町	762	9,443	16,033	145,344,550	830	44,201	29,514,868	23	134	1,372,650	23,848	45,543	821,751,428
余市町	3,489	42,438	58,451	621,622,770	3,889	201,324	139,434,474	41	343	3,468,350	109,348	196,899	3,767,747,504
赤井川村	187	1,879	2,323	28,312,040	213	9,805	6,806,800	0	0	0	5,477	9,605	208,597,020
南幌町	1,050	11,558	16,732	204,421,070	1,151	56,067	38,904,084	28	121	1,194,900	29,362	56,381	1,102,227,664
奈井江町	1,181	7,584	11,383	133,742,000	1,186	63,295	43,411,748	0	0	0	26,014	59,357	1,158,102,618
上砂川町	891	4,389	6,093	89,430,200	849	48,997	33,484,804	37	284	2,747,650	17,061	40,080	815,139,067
由仁町	1,117	9,695	12,864	187,415,280	1,541	87,578	61,670,986	40	136	1,594,500	27,391	66,935	1,232,690,156
長沼町	1,913	20,102	28,116	365,033,180	2,459	124,570	85,444,060	59	453	4,465,050	52,366	111,330	2,162,525,000
栗山町	2,372	20,869	30,583	439,413,230	2,465	141,383	100,436,628	31	154	1,713,300	59,114	128,963	2,522,437,992
月形町	780	2,182	2,469	29,469,420	813	41,985	28,821,570	0	0	0	14,074	37,627	733,584,700
浦臼町	495	5,105	8,041	78,231,040	583	32,451	22,711,232	0	0	0	13,553	29,564	544,427,642
新十津川町	1,222	10,700	15,317	187,666,580	1,356	74,809	53,013,122	26	197	1,840,800	30,659	64,817	1,182,242,062
妹背牛町	730	4,636	5,816	72,529,510	784	42,005	30,020,276	15	84	801,100	16,820	41,908	737,571,686
秩父別町	613	5,703	9,572	97,151,800	634	32,148	23,060,372	16	188	1,612,650	16,072	32,850	628,226,802
雨竜町	552	3,627	5,084	57,722,710	844	53,944	37,790,502	11	44	436,850	13,264	37,753	625,891,992
北竜町	475	2,716	3,405	40,181,190	497	25,732	17,994,408	20	110	1,037,200	11,041	24,701	464,227,258
沼田町	745	3,161	3,809	48,862,620	835	43,032	29,831,542	0	0	0	16,429	42,111	735,030,552
鷹栖町	1,105	12,756	17,593	190,165,980	826	38,509	26,334,562	27	144	1,406,400	31,714	47,505	962,507,152
当麻町	1,417	16,543	22,502	255,276,920	1,062	48,243	32,728,160	16	70	714,000	39,883	67,449	1,228,070,430
比布町	842	7,639	10,900	146,325,740	804	37,483	25,853,454	48	344	3,335,550	21,092	43,348	893,669,054
愛別町	705	8,148	12,075	121,891,910	648	30,069	19,303,542	0	0	0	20,067	33,464	604,161,962
上川町	859	8,987	10,953	150,546,700	702	29,295	19,451,990	26	85	942,750	22,239	35,392	682,044,840
上富良野町	1,529	12,852	16,704	228,619,080	1,463	70,333	46,307,862	84	861	7,828,850	38,883	78,891	1,340,559,032
中富良野町	928	6,578	8,351	108,248,660	1,054	53,308	35,453,304	13	146	1,305,400	21,422	45,371	859,123,314
南富良野町	535	5,847	8,189	100,771,750	439	24,241	16,417,212	2	19	202,500	14,438	23,978	463,223,442
占冠村	168	963	1,258	21,942,530	150	7,184	4,637,170	0	0	0	3,515	6,167	124,045,440
和寒町	852	10,714	14,287	189,416,481	685	32,434	22,197,833	1	4	39,850	24,191	37,148	731,138,326
剣淵町	745	4,363	5,869	94,142,460	655	31,570	21,870,554	3	21	227,250	15,487	29,732	620,529,354
下川町	800	4,265	5,503	82,222,650	813	47,363	32,876,684	0	0	0	17,672	42,492	693,323,134
美深町	988	4,111	5,102	73,124,450	926	54,040	37,311,658	24	103	964,500	19,573	43,883	720,947,408
音威子府村	137	1,560	2,233	34,009,980	170	10,555	6,109,242	0	0	0	3,641	8,064	139,959,872
中川町	363	1,458	1,754	26,339,050	353	17,373	10,772,416	5	15	188,750	7,350	17,239	250,250,356
幌加内町	350	838	980	14,235,710	332	14,782	10,312,786	0	0	0	5,869	13,863	261,093,976
増毛町	1,220	12,817	16,984	239,646,240	1,260	63,688	44,518,554	14	104	957,550	32,014	56,371	1,179,076,139
小平町	723	5,453	7,799	102,876,830	792	39,330	28,184,604	0	0	0	17,495	36,529	714,852,060
苫前町	767	6,442	9,802	129,222,710	848	44,269	30,550,602	66	378	3,597,450	17,726	40,620	792,036,511
羽幌町	1,565	14,867	20,088	320,697,500	1,561	75,687	50,668,566	36	176	1,713,200	36,108	67,813	1,395,620,352
初山別村	287	3,180	4,535	60,108,200	239	12,536	8,919,540	0	0	0	7,424	11,947	254,416,860
遠別町	604	6,560	8,327	127,574,770	711	36,313	25,291,024	31	111	1,119,650	15,357	29,433	491,575,454
天塩町	583	5,865	7,731	116,300,440	532	26,712	17,942,570	37	96	1,050,950	13,874	23,818	420,164,298
猿払村	360	1,269	1,580	22,279,400	514	22,440	14,786,594	0	0	0	6,904	18,505	363,302,474
浜頓別町	559	6,450	9,435	136,482,510	639	28,086	19,212,762	0	0	0	14,741	26,355	509,258,922
中頓別町	409	4,833	8,039	124,376,330	440	16,892	11,695,794	0	0	0	11,317	20,151	410,083,414
枝幸町	1,419	14,364	19,894	261,434,660	1,590	86,875	60,050,232	26	147	1,359,000	36,245	70,801	1,335,411,942
豊富町	692	7,256	9,470	144,061,650	631	32,747	19,241,414	2	2	25,450	16,569	28,557	505,851,474
礼文町	556	799	981	14,301,650	400	15,518	9,582,090	0	0	0	8,151	21,325	360,939,250
利尻町	516	4,583	5,548	105,753,290	398	14,479	9,775,788	9	16	173,100	10,620	14,635	341,837,758
利尻富士町	639	4,256	5,796	89,252,750	456	19,297	13,154,934	44	216	2,019,950	12,033	22,547	390,080,924

第3表② 平成22年度 市町村別療養給付費及び療養費等の状況（療養給付費：調剤～中計）

市町村名	年度平均 被保険者数 (3-2平均)	療 養 給 付 費											
		調 剤			入院時食事・生活療養費			訪問看護			中 計		
		件数(件)	日数(日)	費用額(円)	件数(件)	日数(日)	費用額(円)	件数(件)	日数(日)	費用額(円)	件数(件)	日数(日)	費用額(円)
幌延町	350	1,090	1,264	19,754,150	406	18,775	12,284,884	0	0	0	6,456	17,587	257,405,184
美幌町	3,106	38,473	47,041	577,521,390	2,597	121,719	83,892,237	37	481	4,522,650	94,951	152,116	2,938,907,246
津別町	1,205	6,716	9,721	103,582,950	1,319	65,670	44,704,882	15	112	1,094,450	26,604	66,488	1,226,636,362
斜里町	1,766	5,872	7,024	90,633,810	1,816	100,407	68,237,290	67	370	3,637,250	32,944	80,676	1,626,434,653
清里町	807	6,550	8,142	87,414,570	700	36,625	25,391,842	34	143	1,443,150	18,835	31,789	666,020,412
小清水町	941	7,869	9,803	139,616,040	1,010	51,883	35,666,108	80	394	3,443,850	21,630	40,778	885,879,138
訓子府町	991	10,886	14,453	169,541,350	956	50,808	35,135,517	32	294	2,898,700	26,925	56,714	969,799,025
置戸町	746	3,395	4,074	49,907,460	894	46,857	33,333,686	0	0	0	15,890	41,100	768,386,005
佐呂間町	1,124	2,966	3,507	52,168,060	1,073	58,942	39,105,148	27	136	1,404,800	17,798	50,770	904,485,118
遠軽町	3,648	11,425	16,100	160,691,620	3,855	218,938	154,664,668	71	421	4,175,750	60,411	168,927	3,220,955,242
湧別町	1,856	6,903	8,817	116,927,600	1,792	94,326	65,558,504	49	312	3,161,350	32,760	83,111	1,674,512,794
滝上町	710	6,161	9,539	105,935,180	881	44,373	26,096,990	78	604	5,695,550	17,523	40,384	639,658,410
興部町	636	6,083	8,284	125,336,470	732	41,943	30,266,928	4	20	193,400	15,600	32,114	536,975,318
西興部村	231	1,449	2,070	28,188,470	272	12,774	9,309,666	1	4	37,350	5,161	10,719	180,667,006
雄武町	787	8,753	13,234	169,133,090	883	48,387	34,225,050	0	0	0	20,725	40,418	724,693,930
大空町	1,378	6,109	7,914	95,822,090	1,517	82,596	58,803,106	50	307	3,010,200	27,692	71,145	1,295,589,266
豊浦町	849	5,443	7,688	85,559,710	1,083	58,771	40,665,006	13	108	1,069,100	19,357	48,902	943,853,286
壮瞥町	540	5,215	6,344	91,979,380	705	44,887	31,393,416	2	7	79,000	14,531	31,765	638,312,186
白老町	3,152	26,861	33,412	503,554,030	4,053	221,861	151,761,808	59	329	3,564,200	77,136	182,676	3,232,427,858
厚真町	896	10,130	12,483	154,191,380	829	41,645	28,937,134	0	0	0	24,894	40,212	847,323,984
洞爺湖町	1,790	19,919	27,010	340,467,040	2,600	158,334	112,368,010	45	138	1,588,900	50,701	109,506	2,243,300,910
安平町	1,441	12,376	17,352	217,998,500	1,499	78,699	54,146,362	0	0	0	37,806	78,316	1,486,501,332
むかわ町	1,657	13,327	16,267	236,661,050	1,365	62,468	42,567,268	0	0	0	39,086	66,351	1,375,328,378
日高町	2,047	16,652	22,526	343,861,680	2,155	107,708	69,771,654	12	52	571,050	47,432	96,060	1,872,151,994
平取町	891	4,641	5,699	87,672,840	1,188	74,366	51,774,716	3	38	327,950	18,045	49,644	861,043,992
新冠町	868	9,210	11,928	149,834,860	858	43,172	29,231,146	34	253	2,522,150	23,021	43,343	757,592,076
浦河町	1,921	18,558	26,060	385,581,190	1,996	94,811	65,001,002	78	469	4,665,250	47,591	86,833	1,949,847,162
様似町	885	10,447	13,695	185,764,190	722	35,838	24,406,912	1	1	12,850	23,680	34,936	771,405,062
えりも町	753	7,029	8,807	172,151,170	820	39,211	26,071,834	0	0	0	17,424	31,226	719,667,204
新ひたか町	3,443	29,151	38,866	467,557,820	4,053	230,079	161,611,210	71	460	4,369,200	84,811	186,413	3,407,834,520
音更町	5,097	54,042	71,957	732,770,050	5,070	300,387	214,002,370	82	458	4,788,700	148,574	279,377	5,363,359,999
士幌町	1,026	13,000	17,273	221,752,210	942	44,380	31,546,732	0	0	0	30,940	47,515	915,430,031
上士幌町	905	10,957	15,119	155,149,620	802	41,884	29,065,658	0	0	0	26,100	41,024	724,012,638
鹿追町	796	4,511	5,391	77,206,790	797	40,877	28,713,392	18	112	1,077,350	17,112	40,148	750,378,772
新得町	1,233	14,825	21,957	219,816,930	1,299	67,352	46,542,298	26	208	2,049,900	35,627	69,533	1,235,308,958
清水町	1,754	19,890	29,311	301,349,210	1,955	104,985	72,955,416	15	74	749,950	48,461	99,261	1,818,896,966
芽室町	2,259	23,398	32,092	375,392,690	2,093	100,586	69,772,978	42	258	2,499,400	61,195	111,412	2,147,723,002
中札内村	546	3,728	4,706	59,415,760	499	25,643	16,255,190	0	0	0	13,229	25,985	464,878,900
更別村	523	2,411	2,817	30,720,480	394	18,768	11,613,424	0	0	0	10,988	20,252	382,163,234
大樹町	993	10,323	13,226	227,997,810	959	49,797	32,416,056	0	0	0	25,280	45,784	897,672,096
広尾町	1,219	14,727	19,070	261,832,630	1,167	48,952	33,014,976	0	0	0	34,972	57,011	1,135,939,726
幕別町	3,412	32,856	45,291	476,317,460	3,064	163,317	114,445,992	63	352	3,683,050	94,375	174,964	3,417,960,178
池田町	1,457	9,472	13,150	128,002,790	1,462	81,216	56,684,608	26	101	1,016,800	36,099	79,237	1,375,139,988
豊頃町	689	8,185	11,630	163,745,840	523	25,735	18,257,744	13	73	695,950	20,389	31,149	682,984,174
本別町	1,526	13,683	19,220	277,956,380	1,434	65,219	44,394,804	16	61	611,350	35,659	69,392	1,375,298,068
足寄町	1,470	16,980	24,351	314,212,290	1,598	71,113	48,793,084	19	121	1,139,250	41,126	77,372	1,421,063,888
陸別町	581	2,864	3,502	39,527,480	515	26,039	17,301,968	2	9	130,000	11,830	24,502	519,435,278
浦幌町	1,051	11,633	16,790	178,656,800	995	50,179	32,856,204	12	73	690,700	28,726	50,654	895,961,505
釧路町	1,777	21,867	26,832	383,546,290	1,634	74,475	52,426,422	32	196	2,065,200	52,557	76,598	1,736,454,932
厚岸町	1,551	18,283	25,309	350,168,450	1,185	54,846	37,781,185	15	143	1,271,600	41,598	66,057	1,315,727,359
浜中町	942	9,671	12,120	165,910,091	834	41,601	28,170,314	1	7	64,850	23,850	37,563	827,009,018
標茶町	1,293	13,190	18,827	294,590,030	1,287	63,045	44,749,548	32	124	1,245,000	31,815	56,400	1,209,734,480
弟子屈町	1,227	11,621	15,824	235,575,980	1,257	60,448	41,576,430	1	6	60,250	30,904	60,132	1,166,484,879
鶴居村	352	2,100	2,438	37,651,630	273	13,008	8,975,944	12	36	440,650	7,376	12,269	273,769,354
白糠町	1,486	18,618	23,688	324,156,090	1,278	62,181	43,259,028	33	263	2,404,200	43,546	69,388	1,392,587,721
別海町	1,830	16,233	19,817	343,201,390	1,554	68,327	46,120,768	34	288	2,615,750	40,980	66,009	1,448,450,628
中標津町	2,161	18,360	24,006	425,325,030	1,458	65,473	47,476,180	63	280	2,721,400	47,089	77,357	1,617,367,990
標津町	688	7,936	10,580	187,162,400	689	32,136	22,593,326	0	0	0	18,587	31,241	662,148,366
羅臼町	640	6,418	7,634	164,266,400	514	26,996	19,237,110	0	0	0	14,908	22,411	584,638,180
大雪広域	4,195	42,352	59,364	741,077,224	4,106	194,770	133,050,600	41	249	2,795,200	110,776	202,509	4,017,189,476

第3表③ 平成22年度 市町村別療養給付費及び療養費等の状況（療養費等～高額介護合算療養費）

市町村名	年度平均 被保険者数 (3-2平均)	療養費等			療養の給付計			高額療養費				高額介護合算療養費		
		件数(件)	日数(日)	費用額(円)	件数(件)	日数(日)	費用額(円)	総数		総数		総数		
								件数	合計	現物件数(再掲)	現物給付分(再掲)	件数	自己負担額	支給額合計
広域連合	667,265	356,549	2,435,939	5,200,402,384	18,972,504	36,679,036	714,268,239,413	1,508,132	28,341,859,081	590,389	22,371,074,569	42,557	3,694,704,717	641,671,746
札幌市	180,111	142,570	943,431	2,237,875,933	5,375,521	10,798,255	218,577,961,993	475,995	9,616,125,361	188,000	7,578,005,143	15,587	1,526,275,728	265,762,897
函館市	37,682	20,402	165,213	324,757,838	1,236,054	2,231,465	40,313,810,599	85,065	1,596,467,584	31,363	1,249,937,391	2,014	164,684,104	26,576,923
小樽市	21,530	13,488	101,044	174,353,815	741,169	1,328,322	23,831,892,128	53,537	883,791,535	18,631	694,170,835	1,584	136,975,875	25,459,080
旭川市	43,466	31,249	213,658	491,320,035	1,313,425	2,393,647	45,233,318,288	97,201	1,761,612,572	34,963	1,310,683,994	2,106	210,308,744	39,765,279
室蘭市	13,481	5,912	47,127	82,566,750	352,230	732,707	14,949,387,386	30,134	627,065,053	13,697	510,632,986	603	49,513,272	8,528,616
釧路市	21,062	9,009	57,384	113,432,349	633,414	1,009,555	21,425,066,610	45,144	805,580,794	17,465	630,424,177	867	71,461,060	11,297,248
帯広市	17,709	9,486	55,806	117,889,698	524,123	895,778	17,370,723,154	36,113	695,117,065	13,213	552,951,764	1,039	88,253,744	17,003,476
北見市	16,029	6,614	50,842	86,913,617	456,684	833,409	14,997,392,239	31,958	536,289,501	10,979	399,421,511	1,133	86,317,230	14,909,781
夕張市	2,768	1,058	7,732	13,662,453	71,650	127,524	2,610,310,351	5,212	92,396,638	1,774	70,710,639	100	5,454,926	837,147
岩見沢市	12,881	3,382	23,089	43,442,951	333,669	716,076	12,931,353,840	25,451	490,438,236	10,647	397,378,782	651	55,931,751	8,096,457
網走市	4,679	1,425	10,061	19,022,470	102,637	222,210	4,554,881,082	8,743	183,195,361	3,628	144,682,346	213	21,015,571	3,413,504
留萌市	3,260	1,388	11,497	20,903,760	85,269	178,538	3,617,290,478	8,093	137,947,348	3,181	106,656,555	157	15,260,738	2,381,920
苫小牧市	16,760	4,529	32,470	80,592,873	520,442	941,533	17,258,106,546	36,490	671,801,519	14,893	543,044,278	982	75,748,427	12,076,406
稚内市	4,577	1,064	8,987	13,701,681	119,318	175,496	3,828,249,771	7,808	129,034,687	2,682	95,774,017	262	17,970,577	3,429,016
美幌市	4,722	1,622	11,120	20,495,675	124,569	240,890	4,569,472,031	9,628	160,861,083	3,893	123,755,407	211	15,724,449	2,733,121
芦別市	3,528	1,228	8,923	17,173,738	86,740	203,844	3,776,293,316	8,024	143,846,951	3,911	121,994,031	199	14,980,968	1,967,926
江別市	13,242	6,896	42,099	87,244,089	410,562	722,424	14,036,309,639	28,770	537,776,850	11,029	430,527,300	738	62,152,376	10,097,056
赤平市	2,614	555	2,854	5,551,798	59,563	158,747	2,795,629,096	5,910	109,493,313	2,833	90,004,732	136	9,540,857	1,133,287
紋別市	3,648	1,627	12,594	20,601,437	83,865	205,760	3,512,525,374	6,817	121,092,089	2,893	91,941,097	112	9,989,079	1,689,167
士別市	3,883	1,778	18,174	25,282,803	85,862	165,767	3,276,721,676	7,207	109,487,006	2,569	83,132,400	284	20,466,472	3,621,370
名寄市	4,350	1,977	18,167	26,844,612	111,469	215,528	3,917,035,489	7,732	121,178,255	2,820	88,894,008	293	17,865,276	2,833,069
三笠市	2,481	209	923	2,971,071	62,252	130,518	2,543,719,569	5,036	94,943,391	2,223	80,339,782	187	15,436,985	2,991,792
根室市	3,712	693	5,464	8,584,413	84,600	172,639	3,414,066,752	6,827	117,787,903	2,460	91,310,398	164	10,827,698	1,788,176
千歳市	7,246	2,662	18,214	43,795,760	217,419	418,548	8,256,577,242	16,937	330,670,881	6,763	259,326,325	364	33,215,262	6,155,832
滝川市	5,846	3,316	20,447	37,584,667	159,049	340,187	6,610,406,141	14,495	265,972,912	6,756	224,820,869	374	29,337,712	5,057,577
砂川市	3,169	1,103	7,424	12,903,081	73,520	143,445	2,960,727,325	5,571	107,970,974	2,350	86,673,342	123	6,619,030	764,561
歌志内市	1,044	121	583	1,640,135	26,675	54,723	1,065,275,897	2,088	36,783,228	972	30,640,870	28	1,787,293	212,154
深川市	4,260	2,055	10,039	25,704,609	106,519	274,411	4,787,130,256	10,080	186,276,930	5,030	158,082,831	192	14,287,244	1,864,609
富良野市	3,386	1,907	10,700	18,203,787	92,915	172,632	3,440,420,447	7,697	125,743,675	2,958	96,816,592	226	18,748,157	3,153,449
登別市	7,023	2,609	20,463	38,658,428	194,024	416,434	8,008,149,236	15,948	325,441,761	7,706	272,997,876	307	27,335,340	4,566,353
恵庭市	6,615	3,856	27,605	55,774,302	183,479	338,893	7,100,861,798	13,347	281,941,270	5,413	223,025,076	251	19,812,219	3,208,398
伊達市	5,679	2,089	12,906	22,425,466	170,002	303,036	6,500,189,994	13,331	266,911,538	5,565	215,612,989	331	27,703,605	4,717,948
北広島市	5,939	3,703	26,060	52,345,044	177,455	350,696	7,029,077,926	14,293	283,062,267	6,057	225,573,986	349	30,152,648	5,428,714
石狩市	6,596	2,632	17,159	44,112,626	189,378	390,284	7,983,638,791	16,277	342,349,057	6,818	279,149,728	537	45,909,011	8,336,258
北斗市	5,570	2,152	15,712	38,829,235	186,886	331,986	5,903,974,386	12,952	223,875,153	4,261	166,903,504	399	33,291,479	5,904,059
当別町	2,257	1,359	8,160	19,851,768	54,847	121,619	2,407,833,958	4,994	97,262,597	2,006	77,656,839	90	8,209,056	1,568,640
新篠津村	628	189	713	1,772,120	15,239	45,775	579,821,284	1,068	21,691,351	405	17,652,787	155	8,183,012	1,129,106
松前町	1,736	149	714	4,584,003	44,814	87,380	1,800,106,291	4,015	66,584,568	1,408	51,460,477	112	7,270,124	1,454,723
福島町	1,010	111	407	1,428,073	24,960	55,791	991,207,555	2,023	37,797,918	743	29,985,545	45	2,827,659	473,648
知内町	832	187	1,272	3,106,099	22,835	42,082	811,978,195	1,643	29,526,546	596	22,815,465	52	4,063,330	925,997
木古内町	1,119	523	6,091	9,201,167	26,999	49,216	1,062,480,453	2,236	41,376,909	879	32,410,221	70	4,736,324	733,273
七飯町	4,004	1,811	11,152	29,235,273	127,981	241,484	4,238,444,603	8,634	159,418,991	3,324	125,316,689	192	14,093,731	2,505,992
鹿部町	550	192	1,066	2,444,124	15,533	32,401	575,635,124	1,075	22,461,035	410	17,586,765	39	2,474,665	511,546
森町	2,740	739	5,349	11,037,806	78,787	163,179	2,938,068,424	6,257	106,264,453	2,322	80,557,467	194	13,326,519	2,700,747
八雲町	2,739	1,427	8,349	14,505,425	58,792	138,071	2,885,787,006	6,208	118,291,447	2,692	100,286,496	149	12,441,750	2,494,296
長万部町	1,339	626	3,345	9,731,253	34,854	59,365	1,415,956,424	2,679	54,962,382	1,152	47,468,344	69	4,176,673	520,756
江差町	1,411	434	2,750	7,487,396	34,500	68,728	1,446,010,097	3,072	54,816,034	1,202	45,619,345	105	7,973,936	1,221,933
上ノ国町	999	150	797	3,163,397	22,850	57,062	993,670,559	2,249	36,404,100	822	29,452,426	80	5,335,425	723,506
厚沢部町	883	220	1,345	2,715,580	24,780	42,795	874,398,662	1,974	30,567,912	718	23,688,067	36	2,084,605	360,165
乙部町	782	151	599	1,522,982	16,738	33,592	681,796,416	1,419	25,054,503	590	20,231,354	68	5,078,441	958,778
奥尻町	540	13	25	140,070	8,155	27,518	484,572,066	1,144	16,842,905	472	13,328,618	20	1,008,575	155,574
今金町	1,162	222	1,411	5,302,616	26,839	50,455	1,029,341,124	1,987	32,945,427	719	24,933,099	6	339,267	65,104
せたな町	2,015	287	1,269	3,926,342	44,550	104,789	2,222,388,293	4,734	87,036,549	2,219	74,714,558	98	7,170,074	995,909
島牧村	395	40	302	676,252	7,661	19,589	381,259,266	859	16,156,478	345	13,296,433	10	634,733	127,460
寿都町	737	100	1,053	1,851,159	18,020	30,216	665,323,089	1,302	26,822,255	469	20,530,107	49	2,836,235	551,602
黒松内町	654	45	147	684,358	11,578	29,268	538,945,334	1,020	18,270,065	362	14,818,572	47	2,234,544	323,207

第3表③ 平成22年度 市町村別療養給付費及び療養費等の状況(療養費等～高額介護合算療養費)

市町村名	年度平均 被保険者数 (3-2平均)	療養費等			療養の給付計			高額療養費				高額介護合算療養費		
		件数(件)	日数(日)	費用額(円)	件数(件)	日数(日)	費用額(円)	総数		総数		総数		
								件数	合計	現物件数(再掲)	現物給付分(再掲)	件数	自己負担額	支給額合計
蘭越町	1,008	458	4,250	7,500,933	21,435	59,467	983,074,859	2,148	34,534,299	908	27,914,322	6	320,607	27,474
二七町	666	244	868	2,227,420	16,127	40,768	732,373,190	1,481	29,153,189	660	23,878,283	25	1,416,291	238,399
真狩村	394	25	57	231,216	10,274	21,435	367,646,342	634	12,190,760	242	10,384,277	27	1,922,994	385,713
留寿都村	318	14	15	482,802	5,640	15,204	282,377,924	525	10,977,722	251	9,529,790	44	1,949,870	364,196
喜茂別町	475	97	209	1,115,461	10,856	27,003	559,871,919	1,216	26,991,816	634	22,732,955	7	710,139	123,023
京極町	583	47	113	865,342	13,865	36,921	702,123,122	1,568	29,708,227	716	25,539,857	44	3,790,669	751,909
俱知安町	1,658	1,002	6,987	12,411,203	36,044	79,782	1,509,436,925	2,881	58,820,752	1,232	46,869,317	69	6,007,935	949,422
共和町	1,048	337	2,470	4,726,186	26,052	51,533	1,014,739,104	2,266	39,650,491	915	30,475,875	76	6,669,319	855,983
岩内町	2,124	811	6,464	11,603,325	55,567	121,303	2,455,706,257	4,977	106,030,209	2,338	92,543,095	34	3,440,193	442,594
泊村	394	115	894	1,321,965	10,070	22,391	420,414,683	865	17,275,574	345	13,476,154	16	2,006,948	323,873
神恵内村	245	41	245	456,202	6,206	11,833	254,037,236	509	9,624,954	216	8,095,761	8	793,746	147,250
積丹町	599	155	788	1,821,713	17,525	27,775	611,482,357	1,290	23,986,122	489	19,191,968	5	216,983	7,647
古平町	788	403	3,177	5,529,043	24,069	43,997	893,064,211	1,906	35,905,401	679	29,611,266	26	2,145,455	410,696
仁木町	762	294	2,304	3,904,775	24,142	45,543	825,656,203	1,901	31,112,748	677	24,798,909	67	5,970,963	977,476
余市町	3,489	2,011	16,442	28,452,844	111,359	196,899	3,796,200,348	8,208	150,956,277	3,083	121,428,350	267	20,049,715	3,246,987
赤井川村	187	42	183	527,408	5,519	9,605	209,124,428	423	7,800,815	139	6,271,484	8	353,123	34,872
南幌町	1,050	489	3,494	6,603,861	29,851	56,381	1,108,831,525	2,285	39,980,353	902	31,459,278	78	6,292,264	1,203,783
奈井江町	1,181	342	2,352	4,460,049	26,356	59,357	1,162,562,667	2,367	44,708,794	922	34,732,467	19	2,308,038	247,496
上砂川町	891	159	886	2,003,671	17,220	40,080	817,142,738	1,565	30,306,656	692	23,741,991	16	1,633,357	283,931
由仁町	1,117	134	423	2,012,658	27,525	66,935	1,234,702,814	2,523	44,726,083	1,075	35,732,596	32	2,651,265	446,732
長沼町	1,913	826	4,725	10,688,371	53,192	111,330	2,173,213,371	4,684	79,316,685	1,792	64,166,852	161	13,258,299	2,252,997
栗山町	2,372	790	5,324	9,610,298	59,904	128,963	2,532,048,290	5,232	95,000,533	2,087	76,335,733	86	7,518,436	1,357,479
月形町	780	333	1,439	3,732,761	14,407	37,627	737,317,461	1,587	25,077,483	541	19,258,055	80	5,396,217	735,531
浦臼町	495	227	1,788	3,270,885	13,780	29,564	547,698,527	1,073	21,490,761	470	17,529,999	9	442,368	75,097
新十津川町	1,222	551	2,924	5,448,420	31,210	64,817	1,187,690,482	2,534	38,491,673	975	29,933,594	41	3,258,634	554,048
妹背牛町	730	233	1,928	3,010,721	17,053	41,908	740,582,407	1,459	30,032,369	682	24,723,708	43	2,621,734	496,747
秩父別町	613	73	238	807,387	16,145	32,850	629,034,189	1,107	23,627,921	518	20,087,399	77	3,918,495	532,999
雨竜町	552	73	292	889,723	13,337	37,753	626,781,715	1,388	25,045,159	725	21,709,036	24	1,723,678	408,878
北竜町	475	63	243	819,754	11,104	24,701	465,047,012	924	18,571,951	399	15,131,701	13	1,061,238	117,502
沼田町	745	213	1,549	2,560,729	16,642	42,111	737,591,281	1,521	24,361,985	633	19,530,573	64	4,568,387	907,421
鷹栖町	1,105	687	6,893	11,381,100	32,401	47,505	973,888,252	1,851	34,735,691	669	26,845,910	95	6,278,013	994,179
当麻町	1,417	1,253	10,720	19,767,998	41,136	67,449	1,247,838,428	2,631	39,203,779	771	27,465,439	103	7,232,163	1,019,792
比布町	842	602	3,792	5,786,319	21,694	43,348	899,455,373	1,975	34,688,883	632	25,668,376	87	6,850,138	1,417,797
愛別町	705	236	1,346	3,435,262	20,303	33,464	607,597,224	1,190	21,400,746	393	16,288,695	40	2,143,219	326,306
上川町	859	659	4,668	8,032,504	22,898	35,392	690,077,344	1,530	23,984,790	533	18,806,711	65	4,138,087	999,431
上富良野町	1,529	830	5,174	8,810,480	39,713	78,891	1,349,369,512	2,872	42,593,075	1,090	32,351,561	122	10,800,356	1,929,151
中富良野町	928	426	1,823	3,280,017	21,848	45,371	862,403,331	1,781	26,903,592	745	22,418,469	8	1,008,845	199,025
南富良野町	535	104	408	913,849	14,542	23,978	464,137,291	1,054	15,686,879	380	11,816,137	71	4,478,453	817,240
占冠村	168	62	278	476,848	3,577	6,167	124,522,288	305	3,595,360	96	2,265,776	4	389,560	16,132
和寒町	852	278	3,010	4,196,522	24,469	37,148	735,334,848	1,522	23,256,472	481	17,457,824	135	8,695,915	1,461,833
剣淵町	745	174	1,602	2,728,188	15,661	29,732	623,257,542	1,408	19,606,139	481	14,747,453	17	1,206,785	207,346
下川町	800	344	4,007	5,361,227	18,016	42,492	698,684,361	1,547	22,874,760	548	17,021,653	49	2,673,233	327,037
美深町	988	333	3,054	6,107,863	19,906	43,883	727,055,271	1,395	18,595,373	467	12,965,244	14	1,275,124	156,665
音威子府村	137	6	20	195,943	3,647	8,064	140,155,815	292	4,632,430	82	3,352,817	0	0	0
中川町	363	11	24	127,120	7,361	17,239	250,377,476	526	6,489,135	175	4,498,066	34	1,583,636	229,586
幌加内町	350	90	437	1,021,556	5,959	13,863	262,115,532	554	8,666,457	203	6,662,882	7	400,230	128,194
増毛町	1,220	170	987	2,727,115	32,184	56,371	1,181,803,254	2,537	45,338,330	990	36,826,982	90	7,192,749	1,477,322
小平町	723	115	810	2,040,996	17,610	36,529	716,893,056	1,579	27,426,742	597	21,658,091	111	9,839,262	1,919,140
苫前町	767	47	275	705,568	17,773	40,620	792,742,079	1,686	32,556,425	671	26,484,109	56	3,887,747	843,285
羽幌町	1,565	365	2,843	5,613,342	36,473	67,813	1,401,233,694	3,045	48,381,926	1,170	36,680,711	122	9,683,368	1,626,086
初山別村	287	36	158	351,270	7,460	11,947	254,768,130	499	8,543,305	172	6,113,343	11	1,445,683	166,371
遠別町	604	30	92	402,161	15,387	29,433	491,977,615	1,029	15,765,975	458	13,257,088	30	2,583,348	340,827
天塩町	583	7	7	244,866	13,881	23,818	420,409,164	749	10,879,530	246	7,883,978	23	979,138	293,995
猿払村	360	21	117	402,153	6,925	18,505	363,704,627	775	14,164,270	295	11,189,120	0	1,026,828	0
浜頓別町	559	119	1,397	2,105,406	14,860	26,355	511,364,328	984	15,084,962	379	11,358,834	58	4,470,212	712,873
中頓別町	409	82	719	1,249,251	11,399	20,151	411,332,665	1,036	12,071,841	257	7,936,239	12	1,086,873	260,579
枝幸町	1,419	423	3,564	5,959,745	36,668	70,801	1,341,371,687	2,555	44,645,912	1,079	37,779,809	125	7,840,660	1,814,039
豊富町	692	166	1,728	2,596,160	16,735	28,557	508,447,634	1,076	13,336,643	374	9,716,248	74	4,950,718	686,982
礼文町	556	36	136	547,865	8,187	21,325	361,487,115	632	11,318,591	223	7,926,346	13	1,490,052	180,648
利尻町	516	32	80	569,595	10,652	14,635	342,407,353	639	12,270,427	220	10,094,427	2	180,219	11,234
利尻富士町	639	48	154	723,866	12,081	22,547	390,804,790	769	10,437,413	249	7,434,140	31	1,224,088	209,889

第3表③ 平成22年度 市町村別療養給付費及び療養費等の状況(療養費等～高額介護合算療養費)

市町村名	年度平均 被保険者数 (3-2平均)	療養費等			療養の給付計			高額療養費				高額介護合算療養費		
		件数(件)	日数(日)	費用額(円)	件数(件)	日数(日)	費用額(円)	総数		総数		総数		
								件数	合計	現物件数(再掲)	現物給付分(再掲)	件数	自己負担額	支給額合計
幌延町	350	18	43	492,570	6,474	17,587	257,897,754	357	7,190,789	155	6,023,611	24	1,177,684	186,129
美幌町	3,106	1,554	15,178	20,952,677	96,505	152,116	2,959,859,923	6,166	103,916,820	2,294	82,201,492	151	10,724,385	1,822,328
津別町	1,205	509	3,903	5,940,411	27,113	66,488	1,232,576,773	2,560	41,592,312	994	32,755,533	72	5,813,887	1,034,718
斜里町	1,766	513	3,454	6,014,003	33,457	80,676	1,632,448,656	3,264	61,281,651	1,377	49,910,778	89	9,292,514	1,887,852
清里町	807	159	1,267	1,463,874	18,994	31,789	667,484,286	1,170	21,414,842	498	16,874,219	56	4,183,293	874,625
小清水町	941	133	974	1,559,037	21,763	40,778	887,438,175	1,715	29,371,234	708	23,281,689	69	4,894,077	999,518
訓子府町	991	486	4,052	6,764,831	27,411	56,714	976,563,856	1,794	32,054,163	710	25,330,784	67	5,717,538	1,237,711
置戸町	746	743	7,012	10,632,680	16,633	41,100	779,018,685	1,560	29,876,802	675	25,341,314	66	4,042,423	617,715
佐呂間町	1,124	357	2,480	4,519,653	18,155	50,770	909,004,771	1,912	28,586,346	662	21,298,595	64	5,634,598	1,403,803
遠軽町	3,648	752	2,651	15,906,118	61,163	168,927	3,236,861,360	7,069	114,395,395	2,999	92,770,130	115	8,390,001	1,341,180
湧別町	1,856	211	765	1,811,171	32,971	83,111	1,676,323,965	3,121	56,325,963	1,293	45,524,650	105	6,463,982	1,209,918
滝上町	710	104	442	976,752	17,627	40,384	640,635,162	1,418	21,958,018	569	16,428,607	15	1,423,745	277,987
興部町	636	110	433	885,167	15,710	32,114	537,860,485	1,077	13,639,534	299	8,309,755	14	1,702,829	167,778
西興部村	231	18	157	596,280	5,179	10,719	181,263,286	321	4,554,037	142	3,437,434	47	3,305,792	603,245
雄武町	787	100	841	2,046,222	20,825	40,418	726,740,152	1,290	21,767,868	555	17,092,376	15	1,196,970	157,581
大空町	1,378	420	3,197	5,691,562	28,112	71,145	1,301,280,828	2,344	38,407,125	987	30,934,141	87	5,707,578	951,387
豊浦町	849	194	1,426	2,160,921	19,551	48,902	946,014,207	2,194	37,587,542	910	30,340,770	74	5,158,775	850,072
壮瞥町	540	96	402	1,288,845	14,627	31,765	639,601,031	1,297	26,070,979	580	21,102,125	25	2,032,400	412,216
白老町	3,152	1,396	8,402	14,646,633	78,532	182,676	3,247,074,491	7,015	114,828,054	2,983	91,159,130	217	15,718,607	2,656,046
厚真町	896	97	307	1,190,777	24,991	40,212	848,514,761	1,592	34,426,793	645	27,722,802	64	5,125,869	867,387
洞爺湖町	1,790	717	5,703	9,601,751	51,418	109,506	2,252,902,661	5,079	96,301,210	2,371	79,420,367	97	9,606,849	1,603,729
安平町	1,441	262	464	5,564,062	38,068	78,316	1,492,065,394	2,897	54,343,313	1,063	41,050,620	69	5,143,145	1,099,868
心かわ町	1,657	689	4,159	7,690,431	39,775	66,351	1,383,018,809	2,535	44,178,548	925	35,800,752	51	3,121,815	674,662
日高町	2,047	723	4,390	8,597,220	48,155	96,060	1,880,749,214	4,029	64,684,326	1,511	49,414,088	127	9,709,694	1,441,394
平取町	891	413	3,734	4,908,784	18,458	49,644	865,952,776	1,969	29,585,716	869	24,012,838	35	2,837,184	445,545
新冠町	868	484	3,454	5,715,522	23,505	43,343	763,307,598	1,443	24,314,459	519	17,066,186	23	2,405,465	302,313
浦河町	1,921	632	4,048	7,196,096	48,223	86,833	1,957,043,258	4,143	80,020,048	1,598	62,914,939	112	9,446,814	1,650,924
様似町	885	578	4,181	5,234,081	24,258	34,936	776,639,143	1,500	27,320,077	587	19,952,684	49	2,958,723	643,620
えりも町	753	331	2,047	3,740,433	17,755	31,226	723,407,637	1,368	24,538,052	519	20,146,597	70	4,724,789	826,749
新ひたか町	3,443	1,340	8,383	14,424,366	86,151	186,413	3,422,258,886	7,141	118,756,488	3,062	92,569,730	81	5,521,836	924,509
音更町	5,097	2,879	14,852	27,151,698	151,453	279,377	5,390,511,697	10,968	203,834,982	4,514	172,136,937	292	20,661,074	3,593,809
士幌町	1,026	356	1,107	2,807,849	31,296	47,515	918,237,880	1,716	29,040,559	665	24,021,010	114	7,482,482	1,218,207
上士幌町	905	521	2,362	6,919,833	26,621	41,024	730,932,471	1,489	23,338,185	504	19,199,018	31	2,388,426	367,701
鹿追町	796	200	1,423	2,131,211	17,312	40,148	752,509,983	1,564	27,371,144	636	21,951,852	45	3,684,894	566,230
新得町	1,233	362	2,877	7,388,945	35,989	69,533	1,242,697,903	2,644	48,673,589	1,038	41,434,942	103	8,387,447	1,503,426
清水町	1,754	516	2,905	6,032,132	48,977	99,261	1,824,929,098	3,670	66,314,867	1,561	55,722,851	27	2,171,029	383,443
芽室町	2,259	1,443	10,319	16,882,801	62,638	111,412	2,164,605,803	4,392	78,323,198	1,620	62,352,345	113	8,986,946	1,627,616
中札内村	546	494	4,253	6,127,131	13,723	25,985	471,006,031	957	15,760,945	339	11,884,402	53	2,944,354	485,358
更別村	523	350	1,809	2,888,198	11,338	20,252	385,051,432	598	14,449,890	199	12,032,555	18	564,722	66,324
大樹町	993	354	1,604	2,793,811	25,634	45,784	900,465,907	1,720	26,177,169	585	20,588,968	61	3,730,311	486,961
広尾町	1,219	191	1,411	2,734,285	35,163	57,011	1,138,674,011	2,182	39,056,932	762	32,932,833	43	2,956,803	546,515
幕別町	3,412	2,200	14,865	26,021,101	96,575	174,964	3,443,981,279	6,560	129,761,679	2,576	108,920,166	247	17,710,132	3,450,266
池田町	1,457	803	4,583	8,039,719	36,902	79,237	1,383,179,707	2,670	47,933,750	1,082	38,202,055	51	3,938,249	656,914
豊頃町	689	201	1,011	2,489,480	20,590	31,149	685,473,654	1,309	23,472,029	417	19,427,139	59	4,487,571	1,024,972
本別町	1,526	744	4,136	8,251,537	36,403	69,392	1,383,549,605	2,971	49,749,772	1,102	39,650,293	77	5,138,081	851,776
足寄町	1,470	606	5,367	6,762,996	41,732	77,372	1,427,826,884	3,299	48,687,744	1,083	37,079,197	58	4,610,877	886,452
陸別町	581	207	1,908	2,337,996	12,037	24,502	521,773,274	1,109	23,564,015	434	19,166,685	14	560,847	65,829
浦幌町	1,051	286	1,763	3,503,406	29,012	50,654	899,464,911	1,624	30,695,073	680	24,967,066	84	11,814,145	1,051,283
釧路町	1,777	659	4,239	8,836,337	53,216	76,598	1,745,291,269	3,558	67,581,583	1,362	51,551,546	106	8,192,640	1,411,397
厚岸町	1,551	560	3,945	5,682,734	42,158	66,057	1,321,410,093	2,745	41,105,725	869	29,554,944	74	5,646,141	1,377,868
浜中町	942	130	299	1,783,220	23,980	37,563	828,792,238	1,540	30,387,992	605	22,472,272	41	2,585,135	342,945
標茶町	1,293	406	1,883	4,372,526	32,221	56,400	1,214,107,006	2,604	43,634,551	945	33,123,914	63	7,271,370	1,337,897
弟子屈町	1,227	331	1,985	4,514,288	31,235	60,132	1,170,999,167	2,716	42,106,845	975	33,216,743	107	8,790,829	1,490,740
鶴居村	352	51	147	351,401	7,427	12,269	274,120,755	496	9,331,004	210	7,718,318	19	1,197,429	201,637
白糠町	1,486	368	2,381	3,982,234	43,914	69,388	1,396,569,955	2,928	47,696,950	1,047	36,173,818	46	4,169,758	701,710
別海町	1,830	196	838	2,354,890	41,176	66,009	1,450,805,518	2,616	44,582,605	1,007	35,827,721	89	7,391,598	1,835,117
中標津町	2,161	525	2,049	3,980,432	47,614	77,357	1,621,348,422	3,473	51,748,383	1,039	36,950,490	90	6,166,858	1,078,436
標津町	2,161	49	84	4,299,955	18,636	31,241	662,578,361	1,228	17,714,764	468	14,033,450	16	1,449,743	434,741
羅臼町	640	253	1,632	4,116,662	15,161	22,411	588,754,842	1,131	19,844,705	463	15,824,485	15	1,192,569	284,929
大雪広域	4,195	2,434	14,472	32,031,063	113,210	202,509	4,049,220,539	8,747	141,360,017	3,234	113,381,310	381	27,384,349	5,223,011

※湧別町については、旧上湧別町及び湧別町をあわせた数値で記載

第4表 市町村別1人当たり医療費の状況

区分	平成20年度			平成21年度			平成22年度			区分	平成20年度			平成21年度			平成22年度		
	順位	金額 (円)	伸率 (%)	順位	金額 (円)	伸率 (%)	順位	金額 (円)	伸率 (%)		順位	金額 (円)	伸率 (%)	順位	金額 (円)	伸率 (%)	順位	金額 (円)	伸率 (%)
市町村										市町村									
広域連合		1,034,480	-0.25		1,056,490	2.13		1,070,442	1.32	八雲町	22	1,069,610	3.06	14	1,120,159	4.73	43	1,053,591	-5.94
札幌市	1	1,179,365	0.61	4	1,202,813	1.99	2	1,213,574	0.89	長万部町	108	906,788	1.09	45	1,018,990	12.37	41	1,057,473	3.78
函館市	50	1,000,090	0.65	34	1,043,168	4.31	31	1,069,843	2.56	江差町	103	910,887	-1.40	106	932,218	2.34	56	1,024,812	9.93
小樽市	24	1,066,358	0.29	24	1,083,123	1.57	21	1,106,916	2.20	上ノ国町	102	912,969	0.37	58	994,734	8.96	71	994,665	-0.01
旭川市	48	1,003,106	-2.16	41	1,024,856	2.17	46	1,040,660	1.54	厚沢部町	68	964,489	5.47	87	955,689	-0.91	74	990,259	3.62
室蘭市	28	1,047,220	0.31	25	1,075,658	2.72	20	1,108,923	3.09	乙部町	125	887,279	-9.86	103	936,961	5.60	145	871,862	-6.95
釧路市	55	991,508	2.41	59	994,268	0.28	62	1,017,238	2.31	奥尻町	118	895,177	9.48	61	990,750	10.68	131	897,356	-9.43
帯広市	67	964,819	-1.93	73	974,296	0.98	80	980,898	0.68	今金町	23	1,067,336	18.47	115	922,814	-13.54	137	885,836	-4.01
北見市	127	881,521	-3.32	118	919,222	4.28	110	935,641	1.79	せたな町	95	918,551	-14.62	28	1,057,034	15.08	24	1,102,922	4.34
夕張市	96	918,039	-2.23	83	966,709	5.30	107	943,031	-2.45	島牧村	18	1,080,768	17.55	32	1,046,690	-3.15	92	965,213	-7.78
岩見沢市	78	947,376	1.09	82	966,802	2.05	69	1,003,909	3.84	寿都町	116	895,884	11.71	162	812,715	-9.28	127	902,745	11.08
網走市	60	983,343	-0.31	75	970,413	-1.31	84	973,473	0.32	黒松内町	169	751,003	5.94	147	852,188	13.47	158	824,075	-3.30
留萌市	26	1,057,791	0.25	23	1,091,854	3.22	19	1,109,598	1.63	蘭越町	133	871,148	-2.63	64	986,797	13.28	83	975,273	-1.17
苫小牧市	43	1,015,130	-2.16	47	1,013,638	-0.15	53	1,029,720	1.59	二七〇町	59	985,893	7.96	99	943,270	-4.32	25	1,099,659	16.58
稚内市	140	849,699	-4.70	146	857,925	0.97	155	836,410	-2.51	真狩村	62	976,799	21.30	129	904,061	-7.45	113	933,113	3.21
美瑛市	70	963,030	-1.90	72	974,539	1.20	90	967,698	-0.70	留寿都村	138	859,790	-5.82	131	891,165	3.65	134	887,981	-0.36
芦別市	27	1,055,179	1.13	46	1,017,403	-3.58	30	1,070,378	5.21	喜茂別町	8	1,127,939	0.91	7	1,176,482	4.30	7	1,178,678	0.19
江別市	30	1,038,316	1.17	39	1,030,295	-0.77	37	1,059,984	2.88	京極町	2	1,172,350	12.77	2	1,220,644	4.12	4	1,204,328	-1.34
赤平市	49	1,000,185	-9.29	27	1,061,258	6.11	32	1,069,483	0.78	倶知安町	86	936,954	7.64	120	917,799	-2.04	123	910,396	-0.81
紋別市	89	933,471	-4.13	84	962,386	3.10	94	962,863	0.05	共和町	112	901,440	-3.37	132	891,083	-1.15	89	968,263	8.66
士別市	121	891,694	-2.52	124	906,980	1.71	153	843,863	-6.96	岩内町	17	1,081,017	-1.98	19	1,108,020	2.50	8	1,156,171	4.35
名寄市	126	883,108	-0.29	139	878,612	-0.51	129	900,468	2.49	泊村	13	1,113,862	-2.22	16	1,116,775	0.26	35	1,067,042	-4.45
三笠市	36	1,021,665	-3.89	31	1,047,244	2.50	55	1,025,280	-2.10	神恵内村	88	935,015	-6.82	159	824,710	-11.80	49	1,036,887	25.73
根室市	143	845,023	-2.83	102	939,449	11.17	119	919,738	-2.10	積丹町	20	1,074,986	-0.54	63	990,204	-7.89	59	1,020,839	3.09
千歳市	9	1,125,352	-1.60	10	1,141,657	1.45	11	1,139,467	-0.19	古平町	37	1,020,687	7.23	43	1,022,016	0.13	14	1,133,330	10.89
滝川市	16	1,104,949	-1.40	17	1,116,372	1.03	15	1,130,757	1.29	仁木町	41	1,018,181	-2.27	44	1,021,767	0.35	27	1,083,538	6.05
砂川市	100	914,235	1.04	121	914,219	0.00	111	934,278	2.19	余市町	34	1,024,447	-0.82	37	1,037,493	1.27	26	1,088,048	4.87
歌志内市	106	907,592	-2.19	88	952,334	4.93	60	1,020,379	7.15	赤井川村	155	818,663	-10.25	55	997,679	21.87	17	1,118,312	12.09
深川市	29	1,041,404	0.24	22	1,096,445	5.29	16	1,123,739	2.49	南幌町	10	1,118,087	5.88	15	1,117,929	-0.01	42	1,056,030	-5.54
富良野市	71	962,333	5.05	79	968,211	0.61	63	1,016,072	4.94	奈井江町	115	897,227	2.20	95	946,219	5.46	77	984,388	4.03
登別市	25	1,063,499	-0.53	18	1,113,563	4.71	10	1,140,275	2.40	上砂川町	90	925,899	6.96	144	864,258	-6.66	121	917,107	6.12
恵庭市	31	1,038,031	-0.76	38	1,035,717	-0.22	28	1,073,448	3.64	由仁町	6	1,134,568	2.59	12	1,131,957	-0.23	23	1,105,374	-2.35
伊達市	5	1,135,013	-1.83	11	1,138,126	0.27	9	1,144,601	0.57	長沼町	14	1,109,766	1.26	9	1,150,372	3.66	12	1,136,024	-1.25
北広島市	4	1,152,126	-1.85	3	1,203,270	4.44	6	1,183,546	-1.64	栗山町	32	1,028,522	3.76	36	1,040,772	1.19	34	1,067,474	2.57
石狩市	7	1,130,343	1.81	6	1,178,638	4.27	3	1,210,376	2.69	月形町	74	957,422	5.28	125	905,378	-5.44	104	945,279	4.41
北斗市	56	989,974	0.92	51	1,006,060	1.62	38	1,059,959	5.36	浦臼町	117	895,787	-9.80	101	940,460	4.99	22	1,106,462	17.65
当別町	21	1,073,198	-3.94	20	1,107,249	3.17	36	1,066,829	-3.65	新十津川町	46	1,013,573	2.16	52	1,005,996	-0.75	85	971,923	-3.39
新篠津村	153	823,976	-14.62	156	834,465	1.27	117	923,282	10.64	妹背牛町	54	991,624	13.25	93	946,549	-4.55	64	1,014,496	7.18
松前町	82	940,770	-2.82	86	957,380	1.77	48	1,036,928	8.31	秩父別町	131	876,266	-12.97	85	958,223	9.35	54	1,026,157	7.09
福島町	130	877,652	-0.54	94	946,464	7.84	79	981,394	3.69	雨竜町	11	1,117,727	5.46	8	1,168,204	4.52	13	1,135,474	-2.80
知内町	120	891,800	2.01	91	949,132	6.43	82	975,935	2.82	北竜町	160	801,253	-8.86	160	821,423	2.52	81	979,046	19.19
木古内町	135	865,641	-3.77	135	887,072	2.48	99	949,491	7.04	沼田町	134	867,318	-10.73	74	973,702	12.27	75	990,055	1.68
七飯町	79	945,345	-2.14	42	1,022,079	8.12	39	1,058,553	3.57	鷹栖町	114	898,861	-3.93	142	873,737	-2.80	139	881,347	0.87
鹿部町	97	917,943	-3.66	56	996,629	8.57	44	1,046,609	5.01	当麻町	136	863,097	-2.45	128	904,409	4.79	140	880,620	-2.63
森町	42	1,017,430	2.13	26	1,063,751	4.55	29	1,072,288	0.80	比布町	45	1,014,307	-5.99	80	968,022	-4.56	33	1,068,237	10.35

第4表 市町村別1人当たり医療費の状況

区分	平成20年度			平成21年度			平成22年度			区分	平成20年度			平成21年度			平成22年度		
	順位	金額 (円)	伸率 (%)	順位	金額 (円)	伸率 (%)	順位	金額 (円)	伸率 (%)		順位	金額 (円)	伸率 (%)	順位	金額 (円)	伸率 (%)	順位	金額 (円)	伸率 (%)
愛別町	165	788,743	-8.91	148	851,528	7.96	149	861,840	1.21	豊浦町	15	1,107,543	-3.66	13	1,120,472	1.17	18	1,114,269	-0.55
上川町	150	830,793	-6.32	167	790,329	-4.87	162	803,350	1.65	杜警町	12	1,117,085	-2.37	5	1,187,653	6.32	5	1,184,446	-0.27
上富良野町	104	909,020	-0.94	117	920,176	-4.55	138	882,518	-4.09	白老町	38	1,019,691	4.15	40	1,028,670	0.88	52	1,030,163	0.15
中富良野町	124	887,988	-5.57	108	930,195	-5.26	114	929,314	-0.09	厚真町	98	917,927	11.47	122	913,532	-0.48	101	947,003	3.66
南富良野町	162	797,332	-10.91	149	849,174	0.74	146	867,546	2.16	洞爺湖町	3	1,155,093	-2.21	1	1,232,290	6.68	1	1,258,605	2.14
占冠村	151	829,037	14.54	169	773,822	-6.66	168	741,204	-4.22	安平町	52	998,198	-4.55	53	1,003,633	0.54	50	1,035,437	3.17
和寒町	139	859,046	2.56	145	863,728	0.55	147	863,069	-0.08	むかわ町	163	796,872	-5.95	157	831,890	4.39	156	834,652	0.33
剣淵町	94	919,172	6.98	140	876,386	-4.65	154	836,587	-4.54	日高町	123	889,171	0.24	133	890,759	0.18	120	918,783	3.15
下川町	129	880,041	-2.30	143	868,924	-1.26	144	873,355	0.51	平取町	44	1,014,525	-7.33	30	1,053,989	3.89	86	971,889	-7.79
美深町	174	703,884	-6.56	170	741,027	5.28	171	735,886	-0.69	新冠町	93	921,344	2.06	116	920,297	-0.11	142	879,387	-4.45
音威子府村	148	837,361	-8.47	150	848,753	1.36	57	1,023,035	20.53	浦河町	85	938,627	3.94	105	935,123	-0.37	61	1,018,763	8.94
中川町	175	698,236	-1.85	168	783,087	12.15	174	689,745	-11.92	様似町	119	893,249	-3.62	123	912,407	2.14	143	877,558	-3.82
幌加内町	173	709,786	-11.33	174	665,322	-6.26	167	748,902	12.56	えりも町	35	1,024,223	0.54	60	992,146	-3.13	95	960,701	-3.17
増毛町	132	872,656	-6.99	89	952,265	9.12	88	968,691	1.72	新ひだか町	57	987,772	-7.00	50	1,006,087	1.85	72	993,976	-1.20
小平町	58	986,594	6.36	114	926,037	-6.14	73	991,553	7.07	音更町	40	1,018,542	-5.80	29	1,056,930	3.77	40	1,057,585	0.06
苫前町	72	960,912	2.15	68	980,352	2.02	51	1,033,562	5.43	士幌町	101	913,733	-2.55	110	927,383	1.49	133	894,969	-3.50
羽幌町	105	908,337	-2.72	96	945,916	4.14	132	895,357	-5.34	上士幌町	99	916,048	0.15	141	874,750	-4.51	161	807,660	-7.67
初山別村	64	972,227	5.04	77	969,363	-0.29	135	887,694	-8.43	鹿追町	63	975,556	-10.30	78	968,815	-0.69	102	945,364	-2.42
遠別町	164	795,883	-4.46	166	799,722	0.48	159	814,532	1.85	新得町	47	1,007,214	-3.87	35	1,041,525	3.41	67	1,007,865	-3.23
天塩町	178	639,837	-13.87	173	696,310	8.83	173	721,113	3.56	清水町	39	1,019,642	-0.91	71	974,731	-4.40	47	1,040,438	6.74
猿払村	128	881,013	-10.13	33	1,044,192	18.52	65	1,010,291	-3.25	芽室町	33	1,026,333	-1.02	62	990,605	-3.48	96	958,214	-3.27
浜頓別町	87	935,271	-7.69	119	918,195	-1.83	122	914,784	-0.37	中札内村	167	780,120	-15.39	97	943,589	20.95	148	862,648	-8.58
中頓別町	111	902,529	-11.78	104	936,448	3.76	68	1,005,703	7.40	更別村	176	689,571	4.05	171	727,523	5.50	170	736,236	1.20
枝幸町	84	940,210	-2.90	92	947,718	0.80	103	945,294	-0.26	大樹町	157	812,026	-4.55	130	899,749	10.80	124	906,814	0.79
豊富町	141	847,237	-6.42	153	840,916	-0.75	172	734,751	-12.62	広尾町	109	904,664	3.06	127	904,861	0.02	112	934,105	3.23
礼文町	170	743,259	-1.85	175	655,168	-11.85	176	650,157	-0.76	幕別町	65	971,857	-2.87	70	978,376	0.67	66	1,009,373	3.17
利尻町	168	759,213	-9.50	172	721,617	-4.95	175	663,580	-8.04	池田町	110	903,083	-6.76	90	950,988	5.30	100	949,334	-0.17
利尻富士町	177	654,531	-7.21	177	608,383	-7.05	177	611,588	0.53	豊頃町	76	951,274	-3.04	107	932,031	-2.02	70	994,882	6.74
幌延町	159	807,923	7.08	165	800,529	-0.92	169	736,851	-7.95	本別町	142	846,644	-4.46	134	888,156	4.90	125	906,651	2.08
美幌町	92	922,518	1.96	100	941,665	2.08	98	952,949	1.20	足寄町	73	958,656	-1.58	57	995,903	3.89	87	971,311	-2.47
津別町	53	997,112	2.45	54	998,633	0.15	58	1,022,885	2.43	陸別町	172	738,965	-2.68	163	810,061	9.62	130	898,061	10.86
斜里町	51	998,641	0.23	65	985,849	-1.28	115	924,376	-6.24	浦幌町	147	839,043	6.11	137	882,249	5.15	150	855,818	-3.00
清里町	144	841,424	-2.42	155	835,313	-0.73	157	827,118	-0.98	釧路町	61	979,510	5.85	67	982,974	0.35	78	982,156	-0.08
小清水町	91	923,033	-6.64	69	979,323	6.10	106	943,080	-3.70	厚岸町	149	834,025	5.06	154	838,615	0.55	151	851,973	1.59
訓子府町	137	861,737	-3.50	113	926,422	7.51	76	985,433	6.37	浜中町	152	828,104	4.44	136	883,808	6.73	141	879,822	-0.45
置戸町	19	1,078,995	0.66	21	1,105,250	2.43	45	1,044,261	-5.52	標茶町	107	907,288	4.42	66	985,331	8.60	109	938,985	-4.70
佐呂間町	146	839,577	-7.40	151	846,513	0.83	160	808,723	-4.46	弟子屈町	83	940,381	-0.09	112	926,825	-1.44	97	954,360	2.97
遠軽町	145	840,962	0.77	138	881,599	4.83	136	887,298	0.65	鶴居村	166	785,879	12.59	176	642,230	-18.28	165	778,752	21.26
湧別町	161	797,828	0.99	152	846,123	6.08	126	903,192	6.74	白糠町	75	951,862	1.58	48	1,013,565	6.48	108	939,818	-7.28
滝上町	80	944,828	2.32	126	904,997	-4.22	128	902,303	-0.30	別海町	154	820,900	2.71	158	825,343	0.54	163	792,790	-3.94
興部町	77	949,736	-5.16	111	926,834	-2.41	152	845,693	-8.75	中標津町	158	810,245	0.42	164	808,166	-0.26	166	750,277	-7.16
西興部村	171	743,038	-8.61	161	813,546	9.49	164	784,690	-3.55	標津町	66	967,952	0.96	49	1,008,458	4.18	93	963,050	-4.50
雄武町	113	899,781	-1.55	76	970,180	7.82	116	923,431	-4.82	羅臼町	122	891,208	-5.50	109	929,713	4.32	118	919,929	-1.05
大空町	69	963,595	-0.03	81	967,060	0.36	105	944,326	-2.35	大雪広域	81	943,313	2.26	98	943,438	0.01	91	965,249	2.31

第5表 市町村別1人当たり診療費の状況

(単位：円)

(単位：円)

市町村	計		入院		入院外		歯科	
	順位	実数	順位	実数	順位	実数	順位	実数
広域連合		856,234		567,299		261,219		27,716
札幌市	3	998,023	7	672,955	21	290,688	4	34,379
函館市	60	820,029	61	542,957	69	252,910	68	24,162
小樽市	32	866,750	60	544,094	19	292,230	14	30,426
旭川市	54	827,015	88	509,638	24	289,415	28	27,961
室蘭市	24	889,559	14	649,911	124	213,392	44	26,256
釧路市	99	764,155	76	519,445	116	218,208	41	26,501
帯広市	85	790,877	100	493,613	47	265,043	7	32,221
北見市	112	728,803	135	437,704	38	269,054	98	22,045
夕張市	105	744,611	121	461,679	62	256,926	49	26,007
岩見沢市	37	857,671	74	519,869	11	308,763	22	29,039
網走市	42	849,679	67	527,546	14	300,375	102	21,758
留萌市	26	883,123	29	595,930	41	268,377	143	18,815
苫小牧市	78	796,703	86	511,619	61	257,980	32	27,105
稚内市	169	584,234	161	392,373	168	172,299	136	19,562
美唄市	83	792,549	109	478,212	22	289,771	64	24,566
芦別市	48	834,422	20	632,291	163	176,718	56	25,413
江別市	46	835,839	55	550,000	63	255,969	18	29,869
赤平市	35	864,533	17	636,597	130	206,426	104	21,509
紋別市	89	785,217	91	505,501	57	259,177	120	20,539
士別市	155	643,494	145	422,151	139	200,062	108	21,281
名寄市	138	670,243	128	450,105	144	196,209	70	23,929
三笠市	76	801,449	44	565,500	129	209,409	40	26,540
根室市	125	707,048	127	451,511	92	236,642	140	18,895
千歳市	23	890,342	24	608,818	67	254,304	31	27,220
滝川市	18	896,430	19	634,955	99	231,643	19	29,832
砂川市	114	728,555	99	493,795	127	212,207	92	22,553
歌志内市	82	793,788	65	538,288	96	233,104	95	22,396
深川市	10	938,111	6	683,060	102	228,499	39	26,552
富良野市	100	760,233	66	535,816	138	200,698	74	23,718
登別市	15	919,595	11	664,816	104	227,921	35	26,858
恵庭市	38	856,977	28	596,049	100	231,529	21	29,399
伊達市	21	893,170	18	635,495	97	232,880	62	24,796
北広島市	8	957,653	16	639,825	27	286,926	10	30,901
石狩市	4	988,566	5	684,520	35	275,562	25	28,484
北斗市	74	803,138	81	515,564	45	266,335	109	21,239
当別町	14	919,811	27	596,847	18	293,485	20	29,480
新篠津村	59	820,739	82	515,446	36	274,434	12	30,859
松前町	86	788,576	47	561,529	131	206,305	117	20,742
福島町	50	831,669	68	525,186	25	289,231	162	17,253
知内町	81	794,295	83	514,883	60	258,618	115	20,794
木古内町	87	786,690	69	524,961	75	246,182	169	15,547
七飯町	55	826,935	58	546,333	55	260,310	122	20,292
鹿部町	77	798,965	35	580,787	134	204,735	175	13,443
森町	62	816,900	54	554,821	83	241,838	124	20,241
八雲町	43	848,723	23	623,417	136	203,748	103	21,558
長万部町	68	814,636	25	607,378	155	185,474	101	21,784
江差町	91	781,307	40	571,733	156	184,443	58	25,132
上ノ国町	67	815,451	59	544,416	79	244,342	36	26,692
厚沢部町	111	729,336	57	547,942	169	169,838	177	11,556
乙部町	120	718,858	148	419,440	26	287,680	176	11,738
奥尻町	69	812,167	78	517,382	34	276,554	151	18,231
今金町	140	663,762	115	472,861	170	168,237	89	22,664
せたな町	31	867,757	10	671,492	160	181,655	171	14,611
島牧村	41	851,231	42	567,268	59	258,846	59	25,117
寿都町	121	716,045	114	473,940	120	215,618	42	26,487
黒松内町	101	757,949	153	405,179	2	332,688	127	20,082
蘭越町	49	833,179	51	558,573	71	251,993	91	22,613
二セコ町	12	929,366	4	685,294	109	225,306	145	18,766
真狩村	107	736,353	130	445,163	46	266,030	57	25,160
留寿都村	65	816,385	71	524,758	58	258,859	6	32,768
喜茂別町	5	983,620	15	641,314	12	306,112	3	36,194
京極町	1	1,006,659	9	671,942	8	314,735	129	19,982
倶知安町	88	786,051	90	507,070	53	260,852	152	18,129
共和町	92	781,210	102	492,871	40	268,566	133	19,772
岩内町	11	933,723	8	672,877	87	239,440	106	21,406
泊村	30	868,117	31	594,183	64	255,898	153	18,036
神恵内村	84	791,633	37	575,229	152	188,412	27	27,991
積丹町	95	773,442	62	542,382	117	217,022	173	14,038
古平町	25	884,377	33	590,088	33	276,635	159	17,654
仁木町	44	847,138	92	505,372	7	315,153	38	26,613
余市町	36	860,769	39	573,412	48	264,519	87	22,838
赤井川村	13	927,691	12	657,586	68	253,041	163	17,063
南幌町	63	816,864	80	515,681	42	268,299	5	32,885
奈井江町	51	830,609	77	517,863	23	289,737	85	23,008
上砂川町	94	773,823	89	508,748	76	245,515	137	19,560
由仁町	28	879,149	34	581,929	37	272,668	65	24,552
長沼町	22	892,620	22	624,319	82	242,246	48	26,056
栗山町	47	835,107	45	563,848	77	245,102	47	26,158
月形町	33	865,761	85	513,649	3	328,324	73	23,788
浦臼町	19	895,930	21	624,921	78	244,370	37	26,639
新十津川町	98	769,003	94	503,447	85	239,825	52	25,731
妹背牛町	29	868,796	30	595,004	72	250,905	86	22,886
秩父別町	56	826,105	36	575,370	105	227,609	82	23,126
雨竜町	7	960,040	3	706,399	94	235,090	149	18,551
北竜町	40	852,662	32	592,546	88	237,803	96	22,312
沼田町	27	880,988	49	559,823	30	283,750	2	37,416
鷹栖町	135	673,846	137	436,591	119	216,060	111	21,196
当麻町	142	662,916	155	401,408	91	236,764	63	24,744
比布町	39	852,915	43	565,765	43	268,227	139	18,922

第5表 市町村別1人当たり診療費の状況

(単位：円)

(単位：円)

市町村	計		入院		入院外		歯科	
	順位	実数	順位	実数	順位	実数	順位	実数
愛別町	146	656,690	154	404,162	98	232,593	130	19,935
上川町	167	594,998	168	366,860	143	197,211	9	30,927
上富良野町	128	691,827	138	431,464	89	237,141	81	23,222
中富良野町	96	769,521	95	501,088	73	250,410	154	18,024
南富良野町	150	646,415	150	414,238	126	212,342	131	19,835
占冠村	170	580,153	169	364,917	142	197,458	158	17,778
和寒町	162	609,723	157	397,054	150	189,236	79	23,432
剣淵町	133	676,898	143	423,174	112	222,856	11	30,868
下川町	117	722,780	163	378,681	5	323,012	113	21,087
美深町	161	616,950	172	334,304	49	264,000	146	18,647
音威子府村	113	728,764	101	493,269	122	213,562	99	21,933
中川町	168	586,640	175	300,864	50	263,896	100	21,880
幌加内町	134	675,844	166	374,366	29	285,036	167	16,443
増毛町	108	732,749	104	488,821	108	225,975	156	17,953
小平町	72	807,456	56	549,062	86	239,756	147	18,638
苫前町	61	819,642	38	574,235	103	228,407	164	17,000
羽幌町	147	653,381	131	440,281	154	186,930	46	26,170
初山別村	151	645,955	139	431,233	148	190,891	72	23,831
遠別町	172	558,924	149	415,805	176	123,458	135	19,661
天塩町	175	488,628	171	337,408	175	132,226	138	18,994
猿払村	17	906,212	41	569,803	6	315,234	112	21,176
浜頓別町	158	632,493	118	470,220	174	135,385	34	26,888
中頓別町	139	669,954	147	419,700	115	218,295	8	31,959
枝幸町	122	713,579	87	509,796	158	183,793	128	19,990
豊富町	174	494,975	170	357,147	177	117,265	119	20,563
礼文町	163	606,215	174	306,236	31	282,434	160	17,545
利尻町	177	438,247	176	278,744	173	139,253	123	20,250
利尻富士町	176	447,032	177	256,644	167	172,417	155	17,971
幌延町	154	643,903	156	398,743	114	221,652	76	23,508
美幌町	109	731,800	119	468,246	81	242,343	110	21,212
津別町	20	893,987	75	519,462	1	345,939	24	28,586
斜里町	52	828,950	106	488,525	4	323,561	166	16,864
清里町	132	683,731	140	425,884	90	237,061	116	20,786
小清水町	103	751,491	107	484,030	74	246,968	121	20,493
訓子府町	97	769,146	70	524,826	111	224,637	134	19,683
置戸町	16	918,425	26	601,968	15	297,612	142	18,845
佐呂間町	118	722,248	160	395,166	13	302,246	61	24,837
遠軽町	80	795,346	110	477,617	16	297,538	126	20,191
湧別町	75	802,190	113	474,264	9	309,333	148	18,593
滝上町	126	706,945	117	470,839	121	213,971	97	22,134
興部町	164	599,337	162	390,878	157	183,967	66	24,491
西興部村	160	619,617	136	436,867	171	165,863	165	16,887
雄武町	143	662,434	132	439,938	135	204,701	157	17,795
大空町	57	825,801	79	516,271	20	291,075	150	18,455
豊浦町	6	961,790	13	652,993	17	294,275	172	14,523
杜警町	9	953,445	2	719,239	145	192,895	1	41,312
白老町	64	816,481	53	556,400	95	234,079	50	26,001
厚真町	106	741,290	96	498,275	125	212,998	17	30,017
洞爺湖町	2	999,373	1	720,429	65	255,436	77	23,508
安平町	45	842,718	46	561,879	66	255,273	55	25,565
むかわ町	144	661,497	159	396,192	80	244,252	114	21,053
日高町	124	712,236	141	424,047	51	263,174	60	25,015
平取町	70	809,504	72	524,755	44	267,373	161	17,376
新冠町	141	663,599	144	422,657	110	225,024	168	15,918
浦河町	93	778,032	50	559,502	147	191,193	30	27,337
様似町	157	634,148	146	421,147	151	188,891	69	24,110
えりも町	127	692,489	108	480,354	153	187,734	67	24,401
新ひだか町	73	805,779	73	521,548	52	261,214	84	23,017
音更町	34	865,568	52	558,227	32	279,333	26	28,008
士幌町	152	645,352	133	438,700	159	183,307	80	23,346
上士幌町	166	596,461	165	377,273	149	190,157	23	29,031
鹿追町	71	808,268	97	496,146	28	286,298	51	25,824
新得町	90	784,185	64	539,252	113	222,503	93	22,430
清水町	58	823,171	48	560,676	84	240,996	105	21,499
芽室町	102	752,571	98	495,672	106	226,543	16	30,356
中札内村	123	712,835	151	413,462	39	268,962	15	30,411
更別村	149	649,769	167	373,967	70	252,103	75	23,699
大樹町	156	641,750	142	423,544	146	192,017	45	26,189
広尾町	129	689,985	123	459,366	128	210,816	132	19,803
幕別町	53	827,525	63	541,430	54	260,528	54	25,566
池田町	66	816,359	111	476,633	10	309,095	13	30,631
豊頃町	115	726,103	103	489,210	118	216,195	118	20,697
本別町	130	689,604	122	460,795	132	205,692	83	23,117
足寄町	119	718,993	120	463,172	101	228,767	33	27,054
陸別町	79	796,000	84	514,651	56	260,006	107	21,342
浦幌町	148	650,578	126	452,176	165	175,758	90	22,645
釧路町	110	730,679	93	503,699	137	201,257	53	25,724
厚岸町	165	597,360	164	378,580	140	200,005	144	18,775
浜中町	137	671,830	124	458,305	141	199,815	174	13,709
標茶町	136	672,196	116	472,738	162	179,252	125	20,206
弟子屈町	116	724,753	112	475,568	107	226,349	88	22,837
鶴居村	153	644,037	152	411,648	123	213,534	141	18,855
白糠町	131	688,269	125	455,102	133	205,303	29	27,865
別海町	171	577,329	158	396,792	172	158,120	94	22,417
中標津町	173	528,387	173	328,650	164	175,869	71	23,869
標津町	145	657,547	129	449,958	161	181,314	43	26,275
羅臼町	159	626,773	134	438,424	166	172,984	170	15,365
大雪広域	104	748,574	105	488,635	93	236,461	78	23,478

第6表 市町村別受診率の状況（100人当たり件数）

(単位：件)

(単位：件)

区分	計		入院		入院外		歯科		区分	計		入院		入院外		歯科	
	順位	実数	順位	実数	順位	実数	順位	実数		順位	実数	順位	実数	順位	実数	順位	実数
広域連合		1,764.77		113.86		1,506.87		144.04	八雲町	164	1,362.87	21	131.29	169	1,144.61	147	86.97
札幌市	9	1,875.35	29	127.35	20	1,564.29	1	183.72	長万部町	137	1,505.00	45	121.73	131	1,287.75	126	95.52
函館市	5	1,920.14	99	107.18	6	1,672.23	32	140.74	江差町	148	1,479.87	65	115.88	141	1,276.40	144	87.60
小樽市	1	2,066.30	91	108.95	1	1,801.64	13	155.71	上ノ国町	85	1,602.30	28	127.73	85	1,380.68	131	93.89
旭川市	13	1,853.51	128	100.05	9	1,617.82	40	135.64	厚沢部町	102	1,575.42	38	124.01	83	1,383.92	175	67.50
室蘭市	91	1,591.69	39	122.85	103	1,346.91	64	121.93	乙部町	125	1,522.89	103	106.78	105	1,345.78	171	70.33
釧路市	31	1,748.64	120	102.80	37	1,500.16	26	145.68	奥尻町	171	1,330.93	7	146.85	175	1,102.96	162	81.11
帯広市	10	1,862.38	149	92.19	13	1,604.31	5	165.88	今金町	165	1,357.92	104	106.71	168	1,147.25	102	103.96
北見市	29	1,750.77	156	90.32	25	1,541.39	68	119.05	せたな町	166	1,355.33	10	143.13	171	1,124.57	143	87.64
夕張市	84	1,602.75	152	91.08	100	1,351.88	8	159.79	島牧村	100	1,580.51	59	117.47	101	1,349.87	78	113.16
岩見沢市	20	1,804.06	105	106.65	24	1,547.57	21	149.83	寿都町	87	1,594.44	129	100.00	102	1,347.08	22	147.35
網走市	94	1,586.49	93	108.76	92	1,370.70	95	107.03	黒松内町	131	1,517.28	160	88.84	109	1,340.98	145	87.46
留萌市	72	1,627.24	31	126.75	72	1,403.34	119	97.15	蘭越町	96	1,585.32	36	124.80	104	1,345.93	75	114.58
苫小牧市	11	1,859.49	127	101.12	11	1,613.36	27	145.02	ニセコ町	116	1,543.69	5	149.40	128	1,297.75	122	96.55
稚内市	151	1,457.00	164	86.85	130	1,289.23	163	80.93	真狩村	82	1,604.06	168	83.76	86	1,378.43	31	141.88
美瑛市	30	1,749.77	89	109.15	36	1,505.00	41	135.62	留寿都村	113	1,552.52	146	95.91	137	1,283.02	2	173.58
芦別市	126	1,522.00	8	146.06	156	1,229.05	24	146.88	喜茂別町	145	1,488.00	24	130.11	155	1,229.68	55	128.21
江別市	15	1,845.28	106	106.39	16	1,573.86	6	165.04	京極町	114	1,552.49	2	154.37	122	1,306.35	138	91.77
赤平市	134	1,506.35	13	140.05	142	1,275.21	139	91.09	倶知安町	154	1,448.73	88	109.35	151	1,254.95	156	84.44
紋別市	105	1,567.21	26	129.47	111	1,338.90	115	98.85	共和町	83	1,603.82	96	107.54	79	1,393.80	105	102.48
士別市	155	1,442.08	148	92.61	154	1,234.05	73	115.43	岩内町	74	1,623.21	22	131.03	76	1,397.08	128	95.10
名寄市	110	1,558.46	126	101.22	121	1,313.59	30	143.66	泊村	41	1,722.84	27	128.43	29	1,526.90	174	67.51
三笠市	120	1,534.78	52	120.15	139	1,281.50	47	133.13	神恵内村	122	1,529.80	83	111.02	132	1,287.35	48	131.43
根室市	156	1,439.30	147	94.40	148	1,261.02	157	83.89	積丹町	43	1,717.03	77	111.35	26	1,540.23	176	65.44
千歳市	24	1,777.59	41	122.70	35	1,507.99	23	146.89	古平町	17	1,818.78	42	122.34	12	1,610.15	148	86.29
滝川市	53	1,676.65	18	133.80	90	1,374.26	4	168.59	仁木町	7	1,887.40	75	112.07	7	1,658.01	70	117.32
砂川市	147	1,481.29	130	99.78	150	1,255.51	57	126.00	余市町	6	1,916.57	55	118.43	5	1,684.58	77	113.56
歌志内市	79	1,610.25	58	117.53	82	1,391.48	108	101.25	赤井川村	4	1,924.06	44	121.93	3	1,714.97	146	87.17
深川市	34	1,744.55	6	148.59	54	1,443.45	17	152.51	南幌町	47	1,692.95	60	117.33	62	1,417.90	10	157.71
富良野市	111	1,558.27	70	113.05	119	1,321.53	62	123.69	奈井江町	109	1,560.54	107	105.67	106	1,345.72	89	109.14
登別市	52	1,682.23	19	132.84	60	1,425.40	60	124.19	上砂川町	160	1,418.07	123	101.46	158	1,223.79	135	92.82
恵庭市	62	1,660.39	100	106.89	75	1,402.22	19	151.28	由仁町	99	1,580.66	11	143.06	118	1,321.67	71	115.94
伊達市	28	1,757.81	48	120.88	27	1,532.89	101	104.03	長沼町	51	1,683.48	15	135.86	66	1,409.46	37	138.16
北広島市	12	1,854.87	33	125.49	22	1,559.94	3	169.44	栗山町	78	1,611.05	87	109.40	96	1,361.34	33	140.30
石狩市	19	1,814.99	25	129.78	28	1,529.85	14	155.37	月形町	124	1,524.62	64	115.90	135	1,285.64	63	123.08
北斗市	2	1,933.03	135	98.44	2	1,731.47	103	103.12	浦臼町	45	1,706.67	32	126.26	52	1,445.45	43	134.95
当別町	35	1,744.17	67	115.42	44	1,470.31	9	158.44	新十津川町	69	1,631.18	68	115.38	88	1,377.50	35	138.30
新篠津村	8	1,879.62	92	108.92	8	1,636.94	46	133.76	妹背牛町	59	1,666.99	66	115.62	59	1,427.26	61	124.11
松前町	132	1,514.00	35	125.00	126	1,299.42	141	89.57	秩父別町	49	1,688.91	80	111.26	55	1,440.62	39	137.03
福島町	26	1,767.23	111	105.25	15	1,578.81	159	83.17	雨竜町	36	1,743.84	1	158.70	43	1,475.54	88	109.60
知内町	22	1,793.39	97	107.45	18	1,565.50	67	120.43	北竜町	33	1,748.42	84	110.95	30	1,524.63	79	112.84
木古内町	101	1,576.41	110	105.45	97	1,358.89	81	112.06	沼田町	23	1,780.94	43	122.28	32	1,518.93	34	139.73
七飯町	3	1,927.30	79	111.26	4	1,700.32	72	115.71	鷹栖町	44	1,713.21	172	81.72	31	1,521.72	87	109.77
鹿部町	89	1,592.18	30	127.09	77	1,395.64	173	69.45	当麻町	65	1,646.01	173	81.65	47	1,461.68	104	102.68
森町	38	1,728.72	46	121.57	34	1,515.04	137	92.12	比布町	90	1,592.04	101	106.89	78	1,395.13	140	90.02

第6表 市町村別受診率の状況（100人当たり件数）

（単位：件）

（単位：件）

区分	計		入院		入院外		歯科		区分	計		入院		入院外		歯科	
	順位	実数	順位	実数	順位	実数	順位	実数		順位	実数	順位	実数	順位	実数	順位	実数
愛別町	48	1,690.64	139	97.59	39	1,497.02	123	96.03	豊浦町	68	1,637.34	9	144.64	61	1,421.20	170	71.50
上川町	119	1,539.70	166	86.61	124	1,302.33	20	150.76	壮瞥町	40	1,724.81	16	135.37	53	1,443.70	25	145.74
上富良野町	46	1,696.99	122	101.96	38	1,499.22	124	95.81	白老町	88	1,593.15	17	135.25	114	1,327.54	51	130.36
中富良野町	86	1,598.17	51	120.47	81	1,393.00	154	84.70	厚真町	64	1,647.77	143	96.88	57	1,432.37	69	118.53
南富良野町	81	1,605.42	161	88.04	58	1,432.15	151	85.23	洞爺湖町	42	1,717.15	4	150.34	56	1,439.39	56	127.43
占冠村	128	1,519.05	153	91.07	117	1,322.62	98	105.36	安平町	27	1,764.75	86	110.48	33	1,516.03	36	138.24
和寒町	97	1,581.69	159	89.44	80	1,393.08	113	99.18	むかわ町	112	1,554.56	162	87.21	93	1,368.86	116	98.49
剣淵町	144	1,492.75	151	91.95	144	1,271.41	53	129.40	日高町	139	1,503.08	81	111.14	133	1,287.30	100	104.64
下川町	54	1,675.88	94	108.00	48	1,455.88	82	112.00	平取町	138	1,504.04	14	138.61	140	1,279.35	149	86.08
美深町	108	1,562.55	133	98.68	91	1,371.46	136	92.41	新冠町	93	1,587.21	114	104.38	71	1,404.03	165	78.80
音威子府村	129	1,518.98	20	132.12	138	1,281.75	99	105.11	浦河町	133	1,507.29	74	112.13	145	1,264.39	50	130.77
中川町	75	1,621.76	121	102.48	68	1,408.54	85	110.74	様似町	143	1,495.14	163	87.12	127	1,298.98	90	109.04
幌加内町	159	1,437.43	141	97.43	152	1,251.71	142	88.29	えりも町	162	1,380.48	72	112.88	162	1,172.91	129	94.69
増毛町	103	1,572.38	76	111.64	84	1,381.23	164	79.51	新ひだか町	77	1,614.55	37	124.46	87	1,378.13	83	111.97
小平町	60	1,665.56	62	116.87	51	1,448.41	110	100.28	音更町	14	1,853.05	113	104.49	14	1,593.53	16	155.03
苫前町	150	1,462.58	69	115.38	143	1,272.10	167	75.10	士幌町	32	1,748.54	132	99.03	23	1,549.61	111	99.90
羽幌町	167	1,354.95	116	104.09	167	1,157.12	132	93.74	上士幌町	57	1,673.26	155	90.50	42	1,487.29	127	95.47
初山別村	149	1,478.75	158	90.24	134	1,286.06	106	102.44	鹿追町	98	1,580.78	109	105.53	99	1,354.15	66	121.11
遠別町	153	1,451.32	23	130.63	159	1,214.24	97	106.46	新得町	50	1,685.00	73	112.73	46	1,464.56	93	107.70
天塩町	163	1,367.41	138	97.77	165	1,159.86	86	109.78	清水町	71	1,628.05	53	118.87	70	1,407.58	107	101.60
猿払村	106	1,565.28	3	150.83	110	1,340.83	168	73.61	芽室町	58	1,671.31	131	99.38	67	1,408.68	7	163.26
浜頓別町	146	1,483.18	34	125.22	147	1,261.36	121	96.60	中札内村	37	1,740.11	142	97.25	40	1,490.66	18	152.20
中頓別町	95	1,585.33	71	112.96	94	1,364.30	92	108.07	更別村	67	1,639.96	175	80.50	64	1,415.68	29	143.79
枝幸町	118	1,540.17	63	116.70	116	1,324.17	112	99.30	大樹町	135	1,506.24	102	106.85	146	1,264.35	42	135.05
豊富町	169	1,345.52	124	101.45	164	1,160.26	158	83.82	広尾町	61	1,660.79	115	104.18	50	1,449.47	94	107.14
礼文町	174	1,322.30	165	86.69	163	1,163.49	169	72.12	幕別町	21	1,801.17	144	96.57	17	1,570.19	45	134.41
利尻町	177	1,168.22	171	83.14	177	991.86	134	93.22	池田町	16	1,825.74	112	105.01	19	1,565.48	15	155.25
利尻富士町	176	1,210.17	176	76.06	176	1,064.16	172	69.95	豊頃町	25	1,769.38	170	83.45	21	1,560.38	58	125.54
幌延町	121	1,533.14	54	118.57	136	1,284.86	52	129.71	本別町	157	1,439.06	125	101.38	161	1,208.58	54	129.10
美幌町	18	1,817.16	145	96.33	10	1,614.13	96	106.70	足寄町	66	1,641.29	61	116.94	73	1,403.13	65	121.22
津別町	63	1,649.21	56	118.34	89	1,374.77	12	156.10	陸別町	117	1,542.86	134	98.45	98	1,358.52	150	85.89
斜里町	123	1,529.16	95	107.81	115	1,325.65	125	95.70	浦幌町	73	1,625.21	119	102.85	65	1,409.80	80	112.56
清里町	130	1,518.09	154	90.71	113	1,328.38	114	99.01	釧路町	39	1,725.27	140	97.52	41	1,490.21	38	137.54
小清水町	152	1,453.88	78	111.26	149	1,257.60	152	85.02	厚岸町	140	1,502.26	169	83.75	112	1,333.59	153	84.91
訓子府町	76	1,615.24	117	103.83	63	1,417.15	130	94.25	浜中町	136	1,505.10	136	98.20	107	1,344.59	177	62.31
置戸町	56	1,674.93	40	122.79	49	1,454.96	118	97.18	標茶町	158	1,437.97	108	105.57	157	1,224.13	91	108.28
佐呂間町	175	1,317.17	137	98.13	173	1,118.24	109	100.80	弟子屈町	104	1,571.48	90	108.96	95	1,364.30	117	98.21
遠軽町	170	1,340.87	85	110.61	170	1,136.68	133	93.59	鶴居村	142	1,495.45	174	80.97	123	1,303.41	84	111.08
湧別町	161	1,390.52	118	103.23	160	1,210.40	166	76.89	白糠町	55	1,675.30	157	90.31	45	1,469.99	74	115.01
滝上町	92	1,589.30	12	140.56	129	1,292.11	11	156.62	別海町	168	1,350.44	150	92.13	174	1,113.72	28	144.59
興部町	141	1,495.75	50	120.60	153	1,250.00	59	125.16	中標津町	173	1,326.52	177	71.82	172	1,123.79	49	130.91
西興部村	80	1,606.49	49	120.78	74	1,403.03	160	82.68	標津町	115	1,548.11	82	111.05	125	1,302.33	44	134.74
雄武町	127	1,521.22	57	117.53	120	1,319.06	155	84.63	羅臼町	172	1,326.56	167	85.47	166	1,158.91	161	82.19
大空町	107	1,562.63	47	121.26	108	1,344.27	120	97.10	大雪広域	70	1,630.11	98	107.27	69	1,408.53	76	114.30

第7表 市町村別1件当たり日数の状況

(単位：日)

(単位：日)

区分 市町村	計		入院		入院外		歯科	
	順位	実数	順位	実数	順位	実数	順位	実数
広域連合		3.10		19.93		1.89		2.48
札幌市	68	3.18	48	20.28	70	1.88	120	2.42
函館市	94	3.07	71	19.71	31	2.06	119	2.42
小樽市	110	2.98	50	20.14	48	1.98	77	2.58
旭川市	119	2.95	95	19.20	47	1.98	87	2.54
室蘭市	36	3.41	10	21.76	117	1.78	12	2.95
釧路市	150	2.74	65	19.79	157	1.61	145	2.30
帯広市	154	2.71	80	19.42	116	1.78	124	2.41
北見市	118	2.96	124	18.48	27	2.07	68	2.61
夕張市	136	2.87	158	17.31	39	2.02	175	1.86
岩見沢市	91	3.07	20	21.20	76	1.87	66	2.61
網走市	112	2.98	116	18.62	128	1.74	15	2.91
留萌市	42	3.36	77	19.46	52	1.97	109	2.46
苫小牧市	107	3.01	76	19.47	37	2.02	91	2.52
稚内市	167	2.62	149	17.63	161	1.59	19	2.85
美唄市	131	2.91	42	20.47	143	1.68	131	2.39
芦別市	10	3.80	4	22.55	132	1.72	83	2.55
江別市	126	2.94	81	19.42	75	1.87	99	2.49
赤平市	2	4.03	7	21.99	10	2.16	107	2.47
紋別市	19	3.58	32	20.76	45	1.98	27	2.75
士別市	120	2.95	98	19.12	109	1.80	142	2.31
名寄市	72	3.17	23	20.95	67	1.89	133	2.38
三笠市	37	3.41	121	18.50	26	2.07	61	2.63
根室市	61	3.22	102	19.06	30	2.07	32	2.74
千歳市	59	3.24	54	20.04	59	1.93	76	2.58
滝川市	29	3.46	9	21.91	105	1.82	152	2.27
砂川市	103	3.03	61	19.89	125	1.74	82	2.55
歌志内市	57	3.24	17	21.36	119	1.77	121	2.42
深川市	16	3.69	3	23.13	102	1.82	122	2.41
富良野市	55	3.26	43	20.43	71	1.88	144	2.30
登別市	24	3.52	5	22.47	94	1.83	59	2.64
恵庭市	92	3.07	36	20.63	110	1.80	97	2.50
伊達市	105	3.02	28	20.81	152	1.64	34	2.73
北広島市	73	3.17	57	19.93	69	1.89	71	2.59
石狩市	56	3.24	51	20.13	63	1.90	143	2.30
北斗市	93	3.07	82	19.39	8	2.18	90	2.53
当別町	100	3.06	70	19.73	107	1.82	113	2.44
新篠津村	5	3.88	59	19.92	1	2.93	106	2.47
松前町	47	3.32	114	18.67	68	1.89	41	2.71
福島町	84	3.12	88	19.30	25	2.08	80	2.57
知内町	140	2.82	154	17.41	80	1.85	136	2.35
木古内町	146	2.79	160	17.25	129	1.74	174	1.93
七飯町	85	3.12	22	21.02	43	1.99	95	2.51
鹿部町	15	3.70	69	19.73	4	2.29	72	2.59
森町	32	3.44	41	20.52	17	2.12	70	2.59

区分 市町村	計		入院		入院外		歯科	
	順位	実数	順位	実数	順位	実数	順位	実数
八雲町	14	3.70	35	20.64	108	1.81	9	3.00
長万部町	123	2.95	151	17.54	160	1.60	88	2.53
江差町	52	3.29	68	19.73	98	1.83	31	2.74
上ノ国町	20	3.56	18	21.34	46	1.98	63	2.62
厚沢部町	90	3.08	38	20.62	167	1.54	154	2.26
乙部町	144	2.80	170	16.50	130	1.73	105	2.47
奥尻町	8	3.83	29	20.79	153	1.64	17	2.90
今金町	66	3.20	106	18.98	118	1.78	49	2.68
せたな町	7	3.83	13	21.71	145	1.68	139	2.32
島牧村	82	3.14	26	20.85	144	1.68	166	2.15
寿都町	170	2.56	161	17.19	168	1.53	169	2.10
黒松内町	129	2.93	171	16.23	23	2.08	134	2.37
蘭越町	12	3.71	11	21.73	7	2.19	173	2.02
二セコ町	3	3.94	12	21.72	40	2.01	114	2.44
真狩村	38	3.38	145	17.81	2	2.62	161	2.20
留寿都村	98	3.06	58	19.92	57	1.94	171	2.03
喜茂別町	9	3.82	6	22.18	51	1.97	13	2.94
京極町	1	4.07	47	20.36	5	2.26	110	2.46
倶知安町	48	3.30	92	19.28	50	1.97	132	2.38
共和町	97	3.07	73	19.64	87	1.84	138	2.33
岩内町	26	3.51	21	21.15	64	1.90	22	2.78
泊村	49	3.30	79	19.42	53	1.97	29	2.75
神恵内村	78	3.16	44	20.42	121	1.76	153	2.26
積丹町	156	2.69	101	19.07	169	1.51	67	2.61
古平町	95	3.07	66	19.79	93	1.83	103	2.47
仁木町	77	3.16	115	18.64	13	2.15	58	2.64
余市町	125	2.94	112	18.77	85	1.84	48	2.68
赤井川村	160	2.67	147	17.75	156	1.62	141	2.32
南幌町	75	3.16	96	19.17	61	1.92	116	2.43
奈井江町	62	3.22	103	19.05	33	2.04	108	2.46
上砂川町	81	3.15	40	20.59	141	1.69	1	3.38
由仁町	11	3.78	49	20.25	21	2.09	37	2.73
長沼町	31	3.44	104	19.04	34	2.04	115	2.43
栗山町	41	3.37	37	20.63	32	2.05	45	2.69
月形町	76	3.16	109	18.79	104	1.82	93	2.52
浦臼町	27	3.50	33	20.72	22	2.09	102	2.48
新十津川町	58	3.24	52	20.12	56	1.94	170	2.09
妹背牛町	33	3.44	19	21.29	28	2.07	94	2.52
秩父別町	80	3.15	24	20.88	77	1.87	146	2.29
雨竜町	4	3.92	1	24.00	72	1.88	147	2.29
北竜町	116	2.96	34	20.67	137	1.70	69	2.60
沼田町	71	3.17	72	19.67	66	1.89	56	2.65
鷹栖町	172	2.50	159	17.30	133	1.71	128	2.39
当麻町	133	2.89	146	17.77	29	2.07	43	2.70
比布町	64	3.21	148	17.65	14	2.14	46	2.68

第7表 市町村別1件当たり日数の状況

(単位：日)

(単位：日)

区分 市町村	計		入院		入院外		歯科	
	順位	実数	順位	実数	順位	実数	順位	実数
愛別町	143	2.81	134	18.05	86	1.84	137	2.35
上川町	161	2.67	173	15.97	115	1.79	54	2.67
上富良野町	106	3.01	139	17.96	38	2.02	79	2.57
中富良野町	101	3.05	119	18.55	127	1.74	85	2.54
南富良野町	145	2.79	75	19.53	120	1.77	64	2.62
占冠村	175	2.42	157	17.33	176	1.41	164	2.16
和寒町	148	2.76	144	17.81	111	1.80	57	2.64
剣淵町	159	2.67	140	17.94	159	1.60	135	2.35
下川町	74	3.17	46	20.41	55	1.96	148	2.29
美深町	138	2.84	55	20.04	155	1.63	118	2.42
音威子府村	6	3.88	16	21.38	6	2.19	125	2.40
中川町	130	2.93	162	17.17	60	1.93	111	2.46
幌加内町	149	2.76	164	16.95	148	1.65	28	2.75
増毛町	127	2.93	110	18.78	142	1.68	126	2.40
小平町	102	3.03	122	18.49	88	1.84	157	2.24
苫前町	18	3.59	78	19.45	9	2.17	5	3.16
羽幌町	67	3.19	131	18.25	82	1.85	10	2.99
初山別村	142	2.82	107	18.97	146	1.67	16	2.90
遠別町	44	3.34	97	19.15	139	1.70	26	2.75
天塩町	111	2.98	130	18.25	123	1.75	151	2.28
猿払村	53	3.28	174	15.84	74	1.87	3	3.23
浜頓別町	70	3.18	137	18.00	126	1.74	24	2.76
中頓別町	88	3.11	176	14.59	11	2.16	6	3.02
枝幸町	60	3.23	63	19.84	95	1.83	123	2.41
豊富町	96	3.07	64	19.80	151	1.64	92	2.52
礼文町	132	2.90	163	16.97	73	1.88	98	2.49
利尻町	174	2.43	177	14.07	175	1.43	47	2.68
利尻富士町	134	2.89	175	15.23	35	2.03	84	2.54
幌延町	54	3.28	53	20.10	97	1.83	158	2.23
美幌町	158	2.69	127	18.37	122	1.76	73	2.58
津別町	45	3.34	108	18.96	19	2.12	159	2.23
斜里町	114	2.97	67	19.78	154	1.63	52	2.67
清里町	168	2.58	113	18.67	172	1.49	104	2.47
小清水町	122	2.95	138	17.96	158	1.61	4	3.19
訓子府町	23	3.52	84	19.37	3	2.43	78	2.57
置戸町	51	3.29	100	19.11	44	1.99	25	2.75
佐呂間町	34	3.42	83	19.37	24	2.08	23	2.76
遠軽町	30	3.44	30	20.77	101	1.82	42	2.70
湧別町	63	3.21	87	19.30	81	1.85	11	2.96
滝上町	22	3.53	94	19.22	36	2.02	176	1.86
興部町	40	3.37	56	20.02	96	1.83	30	2.74
西興部村	135	2.89	118	18.58	166	1.56	89	2.53
雄武町	39	3.38	91	19.29	41	2.00	55	2.67
大空町	50	3.29	45	20.41	113	1.79	65	2.61

区分 市町村	計		入院		入院外		歯科	
	順位	実数	順位	実数	順位	実数	順位	実数
豊浦町	25	3.51	25	20.87	114	1.79	81	2.56
社管町	35	3.41	2	23.25	163	1.59	7	3.02
白老町	17	3.63	74	19.54	18	2.12	100	2.48
厚真町	153	2.72	117	18.58	147	1.65	40	2.71
洞爺湖町	21	3.56	8	21.95	124	1.75	140	2.32
安平町	89	3.08	89	19.30	49	1.98	162	2.19
むかわ町	169	2.58	168	16.70	149	1.65	8	3.00
日高町	86	3.12	132	18.20	91	1.83	14	2.92
平取町	13	3.70	14	21.53	83	1.85	96	2.51
新冠町	83	3.13	85	19.34	54	1.96	101	2.48
浦河町	109	2.98	142	17.82	138	1.70	50	2.67
様似町	165	2.64	128	18.37	165	1.57	21	2.80
えりも町	108	3.00	155	17.40	150	1.65	53	2.67
新ひだか町	43	3.35	39	20.61	89	1.84	51	2.67
音更町	121	2.95	15	21.40	112	1.80	127	2.40
士幌町	164	2.65	143	17.82	140	1.69	117	2.43
上士幌町	155	2.71	93	19.26	136	1.70	35	2.73
鹿追町	69	3.18	31	20.77	78	1.86	62	2.63
新得町	46	3.34	86	19.33	12	2.15	39	2.72
清水町	28	3.47	62	19.87	15	2.13	18	2.86
芽室町	124	2.94	126	18.39	62	1.92	129	2.39
中札内村	151	2.73	123	18.49	134	1.71	33	2.73
更別村	176	2.36	153	17.43	170	1.50	130	2.39
大樹町	99	3.06	90	19.29	103	1.82	177	1.86
広尾町	141	2.82	172	16.14	65	1.90	155	2.26
幕別町	137	2.84	60	19.89	90	1.84	150	2.28
池田町	113	2.97	27	20.84	79	1.85	163	2.19
豊頃町	171	2.55	105	19.03	135	1.70	168	2.11
本別町	79	3.16	165	16.91	20	2.10	149	2.28
足寄町	65	3.20	167	16.72	16	2.13	75	2.58
陸別町	152	2.73	129	18.27	164	1.57	2	3.23
浦幌町	115	2.96	111	18.78	100	1.82	20	2.80
釧路町	173	2.49	136	18.04	171	1.50	156	2.25
厚岸町	139	2.83	156	17.35	58	1.94	86	2.54
浜中町	163	2.65	125	18.44	173	1.49	38	2.72
標茶町	104	3.03	141	17.90	99	1.82	167	2.13
弟子屈町	87	3.12	152	17.44	42	2.00	36	2.73
鶴居村	177	2.32	133	18.09	177	1.36	165	2.16
白糠町	147	2.78	120	18.51	106	1.82	44	2.70
別海町	162	2.66	169	16.57	162	1.59	172	2.02
中標津町	157	2.69	166	16.74	84	1.85	160	2.20
標津町	128	2.93	150	17.61	131	1.72	74	2.58
羅臼町	166	2.64	99	19.12	174	1.44	112	2.45
大雪広域	117	2.96	135	18.05	92	1.83	60	2.64

第8表 市町村別1日当たり診療費の状況

(単位：円)

(単位：円)

区分	計		入院		入院外		歯科		区分	計		入院		入院外		歯科	
	順位	実数	順位	実数	順位	実数	順位	実数		市町村	順位	実数	順位	実数	順位	実数	順位
広域連合		15,631		24,996		9,163		7,758	八雲町	28	16,837	118	23,001	55	9,843	68	8,276
札幌市	35	16,720	41	26,060	50	9,882	120	7,723	長万部町	3	18,374	10	28,439	82	9,020	30	9,017
函館市	149	13,897	50	25,697	166	7,338	163	7,085	江差町	59	16,069	70	25,005	147	7,897	3	10,464
小樽市	139	14,068	76	24,800	133	8,194	134	7,587	上ノ国町	132	14,277	159	19,977	93	8,917	2	10,844
旭川市	109	15,106	33	26,527	83	9,018	80	8,124	厚沢部町	111	15,049	141	21,429	144	7,947	135	7,581
室蘭市	46	16,391	83	24,310	94	8,915	151	7,292	乙部町	26	16,859	98	23,808	12	12,354	174	6,764
釧路市	64	15,972	57	25,534	80	9,036	103	7,908	奥尻町	65	15,938	173	16,948	1	15,300	119	7,740
帯広市	76	15,674	18	27,572	72	9,280	90	8,061	今金町	97	15,287	107	23,344	131	8,255	79	8,141
北見市	138	14,083	37	26,229	118	8,419	162	7,100	せたな町	36	16,700	139	21,607	64	9,638	157	7,181
夕張市	53	16,183	6	29,285	68	9,420	42	8,750	島牧村	21	17,168	114	23,157	25	11,429	5	10,302
岩見沢市	88	15,463	120	22,993	33	10,667	143	7,422	寿都町	12	17,532	17	27,575	40	10,484	49	8,573
網走市	6	18,002	42	26,054	10	12,601	168	6,987	黒松内町	23	17,060	13	28,103	18	11,907	15	9,700
留萌市	55	16,149	88	24,159	62	9,714	107	7,861	蘭越町	136	14,160	155	20,600	106	8,568	12	9,762
苫小牧市	134	14,249	45	25,983	145	7,923	145	7,407	二七〇町	100	15,269	145	21,114	105	8,646	97	7,976
稚内市	95	15,306	53	25,627	123	8,383	54	8,485	真狩村	156	13,586	5	29,849	165	7,357	91	8,059
美唄市	80	15,580	142	21,405	24	11,456	132	7,594	留寿都村	20	17,169	20	27,460	43	10,392	27	9,279
芦別市	129	14,446	163	19,194	122	8,383	172	6,795	喜茂別町	17	17,302	130	22,227	9	12,633	18	9,615
江別市	91	15,413	31	26,626	104	8,688	153	7,266	京極町	66	15,921	143	21,381	34	10,654	39	8,845
赤平市	133	14,254	154	20,671	163	7,477	19	9,577	倶知安町	44	16,424	92	24,047	39	10,533	29	9,027
紋別市	143	13,980	165	18,812	56	9,753	139	7,550	共和町	68	15,887	108	23,336	41	10,463	65	8,289
士別市	108	15,109	95	23,842	86	9,006	98	7,973	岩内町	45	16,404	84	24,278	84	9,015	85	8,093
名寄市	159	13,552	144	21,231	146	7,898	167	7,008	泊村	99	15,276	97	23,821	108	8,521	14	9,721
三笠市	94	15,317	59	25,438	148	7,877	136	7,566	神恵内村	47	16,391	61	25,379	126	8,314	21	9,420
根室市	102	15,243	67	25,091	79	9,070	70	8,221	積丹町	33	16,753	56	25,541	70	9,344	71	8,219
千歳市	86	15,478	78	24,754	102	8,725	155	7,195	古平町	69	15,840	81	24,378	69	9,379	66	8,280
滝川市	90	15,430	136	21,658	71	9,281	113	7,811	仁木町	135	14,216	86	24,188	97	8,853	47	8,589
砂川市	51	16,218	74	24,879	63	9,708	166	7,015	余市町	98	15,279	48	25,793	109	8,516	141	7,500
歌志内市	103	15,206	140	21,440	65	9,459	28	9,134	赤井川村	5	18,061	3	30,385	78	9,135	56	8,441
深川市	123	14,591	160	19,875	103	8,704	154	7,220	南幌町	101	15,245	122	22,921	54	9,845	48	8,583
富良野市	116	14,977	111	23,200	138	8,086	61	8,336	奈井江町	40	16,526	49	25,720	38	10,560	50	8,556
登別市	81	15,538	128	22,310	100	8,730	74	8,193	上砂川町	15	17,325	82	24,350	19	11,900	177	6,229
恵庭市	31	16,789	26	27,025	75	9,185	115	7,776	由仁町	122	14,701	158	20,086	52	9,854	117	7,771
伊達市	29	16,806	63	25,259	73	9,262	43	8,720	長沼町	92	15,401	89	24,136	116	8,432	118	7,748
北広島市	49	16,282	54	25,586	58	9,752	164	7,042	栗山町	93	15,378	71	24,987	99	8,764	170	6,935
石狩市	30	16,799	39	26,199	66	9,456	100	7,963	月形町	8	17,947	103	23,592	4	14,050	125	7,674
北斗市	161	13,516	27	27,018	168	7,059	77	8,147	浦臼町	113	15,001	93	23,892	139	8,085	99	7,967
当別町	18	17,249	38	26,215	30	10,993	128	7,633	新十津川町	125	14,542	135	21,685	90	8,959	37	8,890
新篠津村	177	11,260	100	23,758	177	5,730	24	9,353	妹背牛町	106	15,164	87	24,176	111	8,488	149	7,331
松前町	77	15,667	91	24,062	120	8,397	51	8,539	株別町	85	15,504	77	24,768	115	8,459	147	7,357
福島町	110	15,062	46	25,857	98	8,826	88	8,075	雨竜町	141	14,053	166	18,544	112	8,484	146	7,388
知内町	75	15,717	19	27,527	92	8,917	148	7,346	北竜町	43	16,470	47	25,843	76	9,180	133	7,592
木古内町	10	17,894	7	28,864	42	10,428	158	7,174	沼田町	79	15,586	110	23,273	51	9,864	9	10,100
七飯町	151	13,733	106	23,358	154	7,675	169	6,975	鷹栖町	74	15,722	1	30,884	129	8,280	89	8,062
鹿部町	157	13,567	113	23,161	173	6,394	142	7,483	当麻町	145	13,941	16	27,672	150	7,821	34	8,928
森町	152	13,725	129	22,245	162	7,514	55	8,469	比布町	37	16,700	4	29,987	87	9,003	109	7,837

第8表 市町村別1日当たり診療費の状況

(単位：円)

(単位：円)

区分	計		入院		入院外		歯科		区分	計		入院		入院外		歯科	
	順位	実数	順位	実数	順位	実数	順位	実数		順位	実数	順位	実数	順位	実数	順位	実数
愛別町	150	13,835	121	22,943	117	8,429	40	8,839	豊浦町	34	16,735	138	21,634	23	11,559	102	7,939
上川町	128	14,476	32	26,531	113	8,481	123	7,689	壮瞥町	52	16,212	124	22,854	119	8,409	23	9,385
上富良野町	158	13,556	104	23,558	149	7,838	20	9,426	白老町	137	14,113	146	21,058	127	8,304	94	8,028
中富良野町	73	15,790	127	22,419	45	10,334	58	8,375	厚真町	42	16,517	15	27,680	88	9,001	25	9,335
南富良野町	130	14,434	90	24,091	124	8,374	38	8,887	洞爺湖町	48	16,356	133	21,827	48	10,162	101	7,948
占冠村	72	15,804	116	23,117	36	10,588	111	7,818	安平町	84	15,506	35	26,357	110	8,509	57	8,434
和寒町	142	13,986	73	24,924	160	7,557	33	8,933	むかわ町	41	16,520	24	27,201	32	10,843	160	7,135
剣淵町	25	16,973	51	25,656	31	10,955	6	10,144	日高町	104	15,186	147	20,962	29	11,142	73	8,197
下川町	154	13,608	171	17,178	27	11,330	69	8,233	平取町	126	14,540	168	17,581	28	11,297	92	8,043
美深町	147	13,923	174	16,903	22	11,843	62	8,321	新冠町	164	13,367	148	20,936	134	8,182	78	8,147
音威子府村	171	12,381	169	17,462	157	7,603	45	8,684	浦河町	16	17,306	14	28,001	95	8,901	112	7,817
中川町	172	12,364	172	17,094	60	9,728	93	8,039	様似町	60	16,065	36	26,316	74	9,250	104	7,903
幌加内町	22	17,063	125	22,673	6	13,791	173	6,770	えりも町	38	16,699	80	24,453	59	9,729	16	9,650
増毛町	67	15,888	109	23,314	61	9,721	22	9,416	新ひだか町	117	14,919	157	20,338	46	10,296	122	7,689
小平町	63	15,982	60	25,406	89	8,991	64	8,298	音更町	70	15,817	72	24,960	57	9,753	140	7,538
苫前町	78	15,622	55	25,585	130	8,260	159	7,172	士幌町	146	13,935	75	24,864	169	6,985	17	9,627
羽幌町	107	15,118	112	23,181	101	8,727	26	9,323	上士幌町	166	13,158	137	21,651	161	7,517	1	11,137
初山別村	83	15,518	65	25,196	96	8,864	95	8,009	鹿追町	58	16,070	126	22,636	26	11,362	81	8,122
遠別町	176	11,513	176	16,626	176	5,991	175	6,709	新得町	144	13,947	79	24,750	167	7,061	126	7,665
天塩町	173	12,009	164	18,907	172	6,499	131	7,600	清水町	124	14,557	101	23,736	142	8,027	144	7,407
猿払村	11	17,630	94	23,844	11	12,544	36	8,916	芽室町	96	15,295	25	27,115	121	8,385	116	7,771
浜頓別町	163	13,415	149	20,865	174	6,168	8	10,101	中札内村	115	14,978	119	22,993	37	10,569	150	7,308
中頓別町	155	13,598	58	25,468	164	7,395	10	9,777	更別村	32	16,780	30	26,654	21	11,857	171	6,909
枝幸町	131	14,331	132	22,021	159	7,580	60	8,353	大樹町	148	13,919	156	20,547	125	8,353	4	10,452
豊富町	174	11,995	167	17,783	175	6,150	13	9,733	広尾町	121	14,753	22	27,310	156	7,658	75	8,186
礼文町	71	15,806	151	20,820	8	12,927	11	9,765	幕別町	54	16,170	11	28,183	85	9,013	59	8,355
利尻町	87	15,469	96	23,837	53	9,850	84	8,100	池田町	112	15,030	134	21,775	35	10,649	31	9,012
利尻富士町	169	12,792	131	22,150	143	7,989	7	10,109	豊頃町	56	16,099	2	30,810	135	8,134	110	7,822
幌延町	168	12,814	175	16,728	67	9,426	82	8,114	本別町	105	15,178	28	26,878	136	8,116	108	7,851
美幌町	114	14,990	34	26,457	107	8,543	121	7,699	足寄町	153	13,682	102	23,685	155	7,658	46	8,661
津別町	50	16,230	115	23,157	20	11,860	72	8,209	陸別町	1	18,882	9	28,616	14	12,153	124	7,683
斜里町	4	18,229	123	22,913	2	14,982	176	6,598	浦幌町	160	13,518	105	23,410	170	6,850	156	7,184
清里町	14	17,436	66	25,145	17	11,952	53	8,506	釧路町	24	16,995	8	28,623	81	9,024	63	8,311
小清水町	13	17,511	85	24,216	13	12,217	138	7,554	厚岸町	140	14,056	43	26,052	151	7,749	44	8,711
訓子府町	162	13,510	40	26,091	171	6,532	83	8,114	浜中町	27	16,851	62	25,314	49	9,956	86	8,092
置戸町	39	16,670	52	25,651	47	10,281	165	7,040	標茶町	89	15,444	68	25,022	141	8,030	41	8,753
佐呂間町	62	16,033	152	20,786	7	12,998	35	8,925	弟子屈町	120	14,790	69	25,021	128	8,286	52	8,519
遠軽町	19	17,219	153	20,785	3	14,385	96	7,985	鶴居村	2	18,532	12	28,109	16	12,055	106	7,873
湧別町	7	17,982	99	23,804	5	13,804	76	8,162	白糠町	119	14,796	23	27,224	153	7,690	32	8,978
滝上町	170	12,618	170	17,432	132	8,196	130	7,603	別海町	57	16,076	44	25,988	91	8,923	127	7,665
興部町	175	11,877	177	16,190	140	8,039	161	7,132	中標津町	118	14,814	21	27,342	114	8,470	67	8,278
西興部村	165	13,358	161	19,467	158	7,590	87	8,077	標津町	127	14,481	117	23,015	137	8,101	137	7,561
雄武町	167	12,899	162	19,403	152	7,746	105	7,886	羅臼町	9	17,899	29	26,833	44	10,382	129	7,623
大空町	61	16,064	150	20,855	15	12,070	152	7,278	大雪広域	82	15,526	64	25,240	77	9,151	114	7,789

第9表 市町村別1件当たり診療費の状況

(単位：円)

(単位：円)

区分	計		入院		入院外		歯科	
	順位	実数	順位	実数	順位	実数	順位	実数
広域連合		48,518		498,258		17,335		19,242
札幌市	38	53,218	14	528,433	49	18,583	124	18,713
函館市	135	42,707	34	506,579	134	15,124	163	17,169
小樽市	145	41,947	41	499,396	100	16,220	105	19,540
旭川市	121	44,619	30	509,369	58	17,889	79	20,615
室蘭市	16	55,888	13	529,041	118	15,843	57	21,533
釧路市	125	43,700	37	505,314	151	14,546	147	18,192
帯広市	140	42,466	6	535,428	92	16,521	109	19,424
北見市	147	41,628	61	484,594	69	17,455	136	18,517
夕張市	100	46,458	33	506,913	42	19,005	174	16,276
岩見沢市	88	47,541	57	487,438	29	19,951	112	19,381
網走市	35	53,557	60	485,044	15	21,914	86	20,328
留萌市	26	54,271	79	470,168	40	19,124	113	19,368
苫小牧市	133	42,845	35	505,973	112	15,990	127	18,690
稚内市	157	40,098	108	451,797	167	13,364	23	24,173
美唄市	110	45,295	125	438,129	35	19,254	149	18,114
芦別市	22	54,824	132	432,898	156	14,378	161	17,302
江別市	109	45,296	22	516,972	99	16,264	150	18,099
赤平市	13	57,393	103	454,538	104	16,188	30	23,614
紋別市	64	50,103	155	390,444	32	19,357	76	20,778
士別市	120	44,623	100	455,843	101	16,212	142	18,437
名寄市	131	43,007	115	444,687	138	14,937	171	16,658
三笠市	46	52,219	77	470,649	97	16,341	96	19,935
根室市	72	49,124	69	478,313	45	18,766	42	22,523
千歳市	65	50,087	48	496,176	80	16,864	135	18,530
滝川市	36	53,466	72	474,552	81	16,856	156	17,695
砂川市	71	49,184	50	494,888	79	16,902	154	17,899
歌志内市	70	49,296	94	458,005	86	16,752	47	22,121
深川市	33	53,774	89	459,690	119	15,830	159	17,410
富良野市	75	48,787	73	473,948	132	15,187	118	19,176
登別市	23	54,665	40	501,235	113	15,990	55	21,626
恵庭市	54	51,613	3	557,610	94	16,512	108	19,434
伊達市	59	50,812	16	525,707	130	15,192	28	23,835
北広島市	52	51,629	29	509,851	50	18,393	145	18,237
石狩市	25	54,467	15	527,464	54	18,012	143	18,333
北斗市	148	41,548	17	523,744	127	15,382	80	20,596
当別町	42	52,736	21	517,114	28	19,961	131	18,606
新篠津村	127	43,665	75	473,246	84	16,765	36	23,070
松前町	48	52,086	111	449,223	116	15,877	35	23,156
福島町	94	47,061	42	499,000	51	18,320	78	20,744
知内町	123	44,290	67	479,175	93	16,520	162	17,266
木古内町	68	49,904	46	497,823	52	18,116	177	13,873
七飯町	132	42,906	54	491,025	128	15,309	158	17,537
鹿部町	62	50,180	97	456,986	147	14,670	114	19,355
森町	90	47,255	98	456,382	114	15,962	51	21,974

区分	計		入院		入院外		歯科	
	順位	実数	順位	実数	順位	実数	順位	実数
八雲町	4	62,275	71	474,844	62	17,801	16	24,789
長万部町	30	54,128	44	498,944	155	14,403	38	22,806
江差町	41	52,796	51	493,404	154	14,450	4	28,690
上ノ国町	58	50,892	135	426,232	64	17,697	5	28,428
厚沢部町	102	46,295	120	441,857	171	12,272	164	17,121
乙部町	92	47,204	154	392,817	18	21,376	169	16,689
奥尻町	5	61,023	166	352,315	6	25,074	44	22,477
今金町	74	48,881	118	443,117	148	14,664	52	21,801
せたな町	3	64,025	83	469,160	106	16,153	170	16,671
島牧村	31	53,858	64	482,911	38	19,176	46	22,195
寿都町	116	44,909	74	473,940	109	16,006	152	17,975
黒松内町	66	49,955	99	456,088	8	24,809	37	22,961
蘭越町	44	52,556	113	447,568	47	18,723	101	19,735
二七〇町	6	60,204	92	458,699	71	17,361	107	19,437
真狩村	106	45,906	10	531,498	33	19,300	155	17,734
留寿都村	43	52,585	4	547,125	26	20,176	121	18,877
喜茂別町	1	66,103	52	492,919	7	24,894	7	28,230
京極町	2	64,842	130	435,269	11	24,093	53	21,775
倶知安町	27	54,258	86	463,719	21	20,786	58	21,470
共和町	77	48,709	93	458,322	34	19,269	117	19,294
岩内町	12	57,523	27	513,544	75	17,139	43	22,508
泊村	61	50,389	87	462,664	85	16,759	11	26,715
神恵内村	50	51,748	19	518,129	150	14,636	62	21,298
積丹町	111	45,045	58	487,087	159	14,090	59	21,450
古平町	78	48,625	65	482,354	74	17,181	84	20,457
仁木町	117	44,884	110	450,929	41	19,008	39	22,684
余市町	115	44,912	62	484,181	122	15,702	93	20,112
赤井川村	82	48,215	5	539,336	145	14,755	103	19,576
南幌町	80	48,251	123	439,500	44	18,922	74	20,851
奈井江町	37	53,226	56	490,061	17	21,530	66	21,081
上砂川町	24	54,569	39	501,432	27	20,062	67	21,074
由仁町	17	55,619	147	406,767	23	20,631	64	21,177
長沼町	39	53,022	90	459,531	73	17,187	122	18,859
栗山町	49	51,836	24	515,394	55	18,004	129	18,644
月形町	14	56,786	117	443,193	4	25,538	115	19,328
浦臼町	45	52,496	49	494,937	78	16,906	100	19,740
新十津川町	93	47,144	129	436,321	70	17,410	132	18,605
妹背牛町	47	52,118	25	514,636	66	17,580	141	18,440
株別町	73	48,914	20	517,158	121	15,799	167	16,876
雨竜町	19	55,053	114	445,128	115	15,932	166	16,925
北竜町	76	48,768	9	534,079	124	15,597	98	19,773
沼田町	69	49,468	95	457,814	48	18,681	10	26,777
鷹栖町	164	39,332	7	534,256	157	14,198	116	19,309
当麻町	154	40,274	53	491,612	103	16,198	25	24,098
比布町	34	53,574	12	529,305	37	19,226	69	21,019

第9表 市町村別1件当たり診療費の状況

(単位：円)

(単位：円)

区分	計		入院		入院外		歯科		区分	計		入院		入院外		歯科	
	順位	実数	順位	実数	順位	実数	順位	実数		順位	実数	順位	実数	順位	実数	順位	実数
愛別町	165	38,843	145	414,149	125	15,537	77	20,759	豊浦町	8	58,741	109	451,458	22	20,706	87	20,312
上川町	166	38,644	139	423,565	133	15,143	83	20,514	壮瞥町	18	55,278	11	531,312	168	13,361	6	28,346
上富良野町	153	40,768	140	423,162	120	15,818	20	24,236	白老町	56	51,250	146	411,394	65	17,633	95	19,946
中富良野町	83	48,150	144	415,930	56	17,976	63	21,280	厚真町	114	44,988	26	514,348	141	14,870	14	25,325
南富良野町	156	40,265	78	470,525	144	14,827	32	23,271	洞爺湖町	9	58,199	66	479,215	63	17,746	140	18,448
占冠村	170	38,192	151	400,694	139	14,929	168	16,874	安平町	86	47,753	31	508,585	82	16,838	137	18,494
和寒町	168	38,549	116	443,951	165	13,584	29	23,626	むかわ町	138	42,552	104	454,318	60	17,843	60	21,376
剣淵町	108	45,346	88	460,241	68	17,528	27	23,856	日高町	89	47,385	157	381,549	25	20,444	26	23,905
下川町	129	43,129	168	350,630	14	22,187	123	18,828	平取町	32	53,822	158	378,588	20	20,899	89	20,186
美深町	163	39,484	170	338,761	36	19,250	90	20,179	新冠町	146	41,809	149	404,929	108	16,027	88	20,200
音威子府村	84	47,977	162	373,359	87	16,662	73	20,867	浦河町	53	51,618	43	498,980	135	15,121	71	20,906
中川町	175	36,173	177	293,585	46	18,735	99	19,757	様似町	141	42,414	63	483,418	153	14,541	48	22,111
幌加内町	95	47,018	156	384,246	13	22,772	130	18,624	えりも町	63	50,163	137	425,537	110	16,006	12	25,770
増毛町	98	46,601	126	437,857	96	16,360	41	22,580	新ひだか町	67	49,907	142	419,064	43	18,954	81	20,557
小平町	79	48,480	81	469,789	91	16,553	134	18,587	音更町	97	46,710	8	534,225	67	17,529	151	18,066
苫前町	15	56,041	47	497,670	57	17,955	40	22,637	士幌町	173	36,908	119	443,017	172	11,829	31	23,368
羽幌町	81	48,222	141	422,983	105	16,155	8	27,918	上士幌町	177	35,647	143	416,889	169	12,785	1	30,409
初山別村	126	43,683	70	477,853	143	14,843	33	23,263	鹿追町	57	51,131	80	470,157	19	21,142	61	21,324
遠別町	169	38,511	176	318,310	176	10,168	139	18,468	新得町	99	46,539	68	478,343	129	15,193	75	20,825
天塩町	176	35,734	169	345,103	174	11,400	160	17,302	清水町	60	50,562	76	471,667	76	17,121	65	21,161
猿払村	10	57,895	159	377,770	12	23,510	3	28,767	芽室町	113	45,029	45	498,763	107	16,082	133	18,594
浜頓別町	136	42,644	160	375,504	175	10,733	9	27,834	中札内村	152	40,965	138	425,142	53	18,043	94	19,981
中頓別町	143	42,260	163	371,552	111	16,000	2	29,573	更別村	162	39,621	85	464,572	61	17,808	173	16,482
枝幸町	101	46,331	127	436,836	163	13,880	91	20,131	大樹町	137	42,606	152	396,399	131	15,187	110	19,392
豊富町	174	36,787	167	352,059	177	10,107	18	24,534	広尾町	149	41,546	121	440,919	152	14,544	138	18,484
礼文町	107	45,845	165	353,252	10	24,275	19	24,327	幕別町	104	45,944	2	560,656	88	16,592	119	19,021
利尻町	171	37,514	173	335,272	160	14,040	54	21,723	池田町	118	44,714	105	453,892	30	19,744	102	19,730
利尻富士町	172	36,940	171	337,440	102	16,202	13	25,690	豊頃町	151	41,037	1	586,201	164	13,855	172	16,486
幌延町	144	41,999	172	336,289	72	17,251	148	18,123	本別町	85	47,921	102	454,540	77	17,019	153	17,907
美幌町	155	40,272	59	486,086	136	15,014	97	19,880	足寄町	124	43,806	153	396,081	98	16,304	45	22,317
津別町	29	54,207	124	438,956	5	25,163	144	18,313	陸別町	55	51,593	18	522,749	39	19,139	15	24,850
斜里町	28	54,209	106	453,117	9	24,408	157	17,623	浦幌町	159	40,030	122	439,627	170	12,467	92	20,118
清里町	112	45,039	82	469,520	59	17,846	70	20,994	釧路町	142	42,352	23	516,487	166	13,505	125	18,703
小清水町	51	51,689	131	435,026	31	19,638	24	24,105	厚岸町	161	39,764	107	452,023	137	14,998	49	22,111
訓子府町	87	47,618	36	505,445	117	15,851	72	20,884	浜中町	119	44,637	84	466,728	142	14,861	50	22,000
置戸町	20	54,834	55	490,249	24	20,455	111	19,391	標茶町	96	46,746	112	447,803	149	14,643	128	18,662
佐呂間町	21	54,833	150	402,689	1	27,029	17	24,640	弟子屈町	103	46,119	128	436,441	89	16,591	34	23,253
遠軽町	7	59,316	133	431,809	2	26,176	56	21,575	鶴居村	130	43,066	32	508,421	95	16,383	165	16,975
湧別町	11	57,690	91	459,412	3	25,556	22	24,182	白糠町	150	41,083	38	503,935	161	13,966	21	24,229
滝上町	122	44,482	174	334,966	90	16,560	176	14,133	別海町	134	42,751	134	430,682	158	14,198	175	15,504
興部町	158	40,069	175	324,118	146	14,717	104	19,569	中標津町	160	39,833	96	457,611	123	15,650	146	18,233
西興部村	167	38,570	164	361,707	173	11,822	85	20,424	標津町	139	42,474	148	405,197	162	13,922	106	19,501
雄武町	128	43,546	161	374,304	126	15,519	68	21,029	羅臼町	91	47,248	28	512,964	140	14,927	126	18,695
大空町	40	52,847	136	425,746	16	21,653	120	19,007	大雪広域	105	45,922	101	455,516	83	16,788	82	20,540

第10表 市町村別1人当たり日数の状況

(単位：日)

(単位：日)

区分	計		入院		入院外		歯科	
	順位	実数	順位	実数	順位	実数	順位	実数
広域連合		54.78		22.70		28.51		3.57
札幌市	12	59.69	29	25.82	31	29.42	1	4.45
函館市	17	59.01	90	21.13	6	34.47	34	3.41
小樽市	5	61.61	77	21.94	4	35.66	7	4.01
旭川市	49	54.75	118	19.21	12	32.09	30	3.44
室蘭市	55	54.27	24	26.73	114	23.94	23	3.60
釧路市	110	47.84	98	20.34	112	24.15	37	3.35
帯広市	86	50.46	136	17.90	44	28.56	8	4.00
北見市	71	51.75	153	16.69	14	31.96	55	3.10
夕張市	128	46.01	162	15.77	63	27.28	70	2.97
岩見沢市	45	55.47	63	22.61	39	28.95	9	3.91
網走市	116	47.20	101	20.25	115	23.84	54	3.11
留萌市	51	54.69	40	24.67	55	27.63	133	2.39
苫小牧市	42	55.91	112	19.69	10	32.56	22	3.66
稚内市	170	38.17	163	15.31	161	20.55	143	2.31
美唄市	81	50.87	72	22.34	95	25.29	43	3.24
芦別市	27	57.76	4	32.94	152	21.08	18	3.74
江別市	56	54.23	96	20.66	29	29.46	5	4.11
赤平市	8	60.65	9	30.80	56	27.61	151	2.25
紋別市	40	56.17	23	26.87	74	26.57	95	2.72
士別市	153	42.59	138	17.71	139	22.22	100	2.67
名寄市	95	49.46	89	21.20	104	24.84	33	3.41
三笠市	67	52.32	74	22.23	72	26.59	26	3.51
根室市	122	46.38	133	17.99	82	26.09	144	2.30
千歳市	28	57.52	42	24.59	34	29.15	14	3.78
滝川市	24	58.10	14	29.32	102	24.96	13	3.82
砂川市	136	44.92	110	19.85	141	21.86	45	3.21
歌志内市	68	52.20	33	25.11	107	24.64	121	2.45
深川市	3	64.30	2	34.37	77	26.25	21	3.68
富良野市	82	50.76	56	23.10	105	24.82	85	2.85
登別市	16	59.18	13	29.80	80	26.11	40	3.28
恵庭市	78	51.04	75	22.06	96	25.21	15	3.78
伊達市	62	53.15	32	25.16	98	25.14	86	2.84
北広島市	22	58.82	36	25.01	30	29.42	3	4.39
石狩市	20	58.85	27	26.13	35	29.14	24	3.58
北斗市	15	59.42	121	19.08	2	37.73	106	2.61
当別町	60	53.33	60	22.77	69	26.70	11	3.86
新篠津村	1	72.89	82	21.70	1	47.89	39	3.30
松前町	88	50.33	52	23.34	108	24.57	124	2.43
福島町	46	55.22	99	20.31	9	32.77	158	2.14
知内町	83	50.54	127	18.70	37	29.00	87	2.83
木古内町	144	43.96	130	18.19	119	23.61	154	2.17
七飯町	9	60.21	51	23.39	8	33.92	80	2.91
鹿部町	18	58.89	34	25.08	13	32.02	172	1.80
森町	14	59.52	38	24.94	11	32.19	135	2.39

区分	計		入院		入院外		歯科	
	順位	実数	順位	実数	順位	実数	順位	実数
八雲町	87	50.41	21	27.10	154	20.70	108	2.60
長万部町	142	44.34	85	21.36	160	20.56	129	2.42
江差町	102	48.62	59	22.86	122	23.36	131	2.40
上ノ国町	31	57.12	19	27.25	61	27.40	120	2.46
厚沢部町	104	48.47	31	25.57	150	21.37	177	1.52
乙部町	152	42.64	141	17.62	123	23.29	174	1.74
奥尻町	80	50.96	10	30.53	173	18.08	139	2.36
今金町	147	43.42	100	20.26	163	20.38	89	2.78
せたな町	69	51.96	8	31.08	171	18.85	163	2.03
島牧村	94	49.58	43	24.50	132	22.65	123	2.44
寿都町	160	40.84	147	17.19	159	20.57	60	3.09
黒松内町	141	44.43	171	14.42	50	27.94	162	2.07
蘭越町	21	58.84	20	27.12	32	29.41	141	2.32
二七〇町	7	60.87	5	32.46	83	26.06	140	2.35
真狩村	57	54.20	165	14.91	3	36.16	53	3.12
留寿都村	113	47.55	120	19.11	103	24.91	25	3.53
喜茂別町	34	56.85	16	28.85	110	24.23	17	3.76
京極町	4	63.23	7	31.43	26	29.54	147	2.26
倶知安町	109	47.86	92	21.09	106	24.76	166	2.01
共和町	98	49.17	91	21.12	87	25.67	136	2.39
岩内町	33	56.92	18	27.72	75	26.56	103	2.65
泊村	35	56.83	37	24.94	20	30.03	169	1.86
神恵内村	105	48.30	62	22.67	131	22.66	71	2.97
積丹町	125	46.17	88	21.24	127	23.23	175	1.71
古平町	43	55.83	44	24.21	28	29.49	159	2.13
仁木町	13	59.59	94	20.89	5	35.60	58	3.10
余市町	38	56.34	73	22.23	16	31.06	64	3.04
赤井川村	74	51.36	83	21.64	52	27.70	164	2.02
南幌町	59	53.58	66	22.50	64	27.25	12	3.83
奈井江町	90	50.26	104	20.13	60	27.44	97	2.69
上砂川町	139	44.66	95	20.89	157	20.63	50	3.14
由仁町	10	59.80	15	28.97	53	27.67	47	3.16
長沼町	25	57.96	28	25.87	42	28.73	36	3.36
栗山町	54	54.30	64	22.57	49	27.97	16	3.77
月形町	106	48.24	81	21.77	121	23.37	57	3.10
浦臼町	11	59.73	26	26.16	19	30.23	38	3.34
新十津川町	64	52.88	54	23.22	68	26.77	83	2.89
妹背牛町	30	57.29	41	24.61	25	29.56	52	3.12
株別町	61	53.28	53	23.23	67	26.91	49	3.14
雨竜町	2	68.31	1	38.09	51	27.71	115	2.51
北竜町	70	51.77	58	22.93	84	25.90	75	2.94
沼田町	37	56.52	46	24.06	41	28.77	20	3.70
鷹栖町	151	42.86	172	14.14	81	26.10	104	2.63
当麻町	112	47.55	170	14.51	17	30.27	92	2.77
比布町	77	51.07	126	18.87	24	29.79	130	2.41

第10表 市町村別1人当たり日数の状況

(単位：日)

(単位：日)

区分	計		入院		入院外		歯科	
	順位	実数	順位	実数	順位	実数	順位	実数
愛別町	114	47.47	142	17.62	57	27.60	149	2.26
上川町	159	41.10	174	13.83	125	23.25	6	4.02
上富良野町	79	51.03	128	18.32	18	30.25	119	2.46
中富良野町	101	48.73	71	22.35	111	24.23	157	2.15
南富良野町	138	44.78	146	17.19	92	25.36	153	2.23
占冠村	171	36.71	161	15.79	172	18.65	146	2.27
和寒町	145	43.60	159	15.93	101	25.04	105	2.62
剣淵町	163	39.88	155	16.49	165	20.34	65	3.04
下川町	63	53.12	76	22.05	45	28.51	109	2.56
美深町	143	44.31	111	19.78	138	22.29	152	2.24
音威子府村	19	58.86	17	28.25	48	28.09	114	2.53
中川町	115	47.45	143	17.60	65	27.13	94	2.72
幌加内町	165	39.61	154	16.51	156	20.67	125	2.43
増毛町	126	46.12	93	20.97	126	23.25	168	1.91
小平町	84	50.52	84	21.61	71	26.67	150	2.25
苫前町	66	52.47	67	22.44	54	27.65	138	2.37
羽幌町	148	43.22	124	18.99	148	21.42	88	2.81
初山別村	156	41.63	149	17.11	146	21.54	69	2.98
遠別町	103	48.55	35	25.01	158	20.61	76	2.93
天塩町	161	40.69	137	17.85	164	20.34	118	2.50
猿払村	73	51.40	47	23.90	100	25.13	137	2.38
浜頓別町	117	47.15	65	22.54	140	21.95	101	2.66
中頓別町	96	49.27	156	16.48	27	29.52	41	3.27
枝幸町	92	49.79	55	23.15	109	24.25	134	2.39
豊富町	158	41.26	106	20.08	170	19.07	160	2.11
礼文町	169	38.35	166	14.71	143	21.85	171	1.80
利尻町	177	28.33	176	11.69	177	14.14	117	2.50
利尻富士町	175	34.95	177	11.59	145	21.58	173	1.78
幌延町	91	50.25	48	23.84	120	23.51	82	2.90
美幌町	100	48.82	139	17.70	46	28.37	93	2.75
津別町	48	55.08	69	22.43	33	29.17	28	3.48
斜里町	129	45.47	86	21.32	144	21.60	110	2.56
清里町	167	39.21	150	16.94	168	19.83	122	2.44
小清水町	150	42.92	107	19.99	166	20.21	96	2.71
訓子府町	32	56.93	105	20.12	7	34.39	126	2.43
置戸町	47	55.09	50	23.47	38	28.95	99	2.68
佐呂間町	134	45.05	122	19.01	124	23.25	90	2.78
遠軽町	124	46.19	57	22.98	155	20.68	112	2.53
湧別町	140	44.61	109	19.92	134	22.41	145	2.28
滝上町	41	56.03	22	27.01	79	26.11	79	2.91
興部町	85	50.46	45	24.14	130	22.89	31	3.43
西興部村	121	46.39	68	22.44	142	21.85	161	2.09
雄武町	75	51.36	61	22.67	76	26.43	148	2.26
大空町	72	51.41	39	24.76	113	24.12	111	2.54

区分	計		入院		入院外		歯科	
	順位	実数	順位	実数	順位	実数	順位	実数
豊浦町	29	57.47	11	30.18	89	25.46	170	1.83
杜警町	23	58.81	6	31.47	129	22.94	2	4.40
白老町	26	57.85	25	26.42	47	28.19	42	3.24
厚真町	137	44.88	132	18.00	117	23.66	44	3.22
洞爺湖町	6	61.10	3	33.01	99	25.14	72	2.96
安平町	52	54.35	87	21.32	22	30.00	66	3.03
むかわ町	162	40.04	168	14.57	133	22.53	73	2.95
日高町	118	46.90	102	20.23	118	23.62	62	3.05
平取町	44	55.67	12	29.85	116	23.67	155	2.16
新冠町	93	49.64	103	20.19	59	27.50	167	1.95
浦河町	135	44.96	108	19.98	147	21.48	27	3.50
様似町	166	39.47	158	16.00	162	20.42	63	3.05
えりも町	157	41.47	113	19.64	169	19.30	113	2.53
新ひだか町	58	54.01	30	25.64	91	25.37	68	2.99
音更町	50	54.72	70	22.37	43	28.64	19	3.72
士幌町	123	46.31	140	17.64	78	26.24	127	2.42
上士幌町	132	45.33	145	17.43	94	25.30	107	2.61
鹿追町	89	50.30	78	21.92	97	25.20	46	3.18
新得町	39	56.22	80	21.79	15	31.51	77	2.93
清水町	36	56.55	49	23.62	21	30.03	81	2.90
芽室町	97	49.20	129	18.28	66	27.02	10	3.91
中札内村	111	47.59	135	17.98	90	25.45	4	4.16
更別村	168	38.72	173	14.03	151	21.26	32	3.43
大樹町	127	46.11	97	20.61	128	22.99	116	2.51
広尾町	119	46.77	151	16.82	58	27.53	128	2.42
幕別町	76	51.18	119	19.21	40	28.90	61	3.06
池田町	53	54.31	79	21.89	36	29.03	35	3.40
豊頃町	133	45.10	160	15.88	73	26.58	102	2.65
本別町	130	45.43	148	17.14	93	25.34	74	2.94
足寄町	65	52.55	114	19.56	23	29.87	51	3.12
陸別町	155	42.16	134	17.98	149	21.39	91	2.78
浦幌町	108	48.13	117	19.32	88	25.66	48	3.15
釧路町	149	42.99	144	17.60	137	22.30	59	3.10
厚岸町	154	42.50	169	14.53	86	25.81	156	2.16
浜中町	164	39.87	131	18.11	167	20.07	176	1.69
標茶町	146	43.52	125	18.89	136	22.32	142	2.31
弟子屈町	99	49.00	123	19.01	62	27.32	98	2.68
鶴居村	176	34.75	167	14.64	175	17.71	132	2.39
白糠町	120	46.52	152	16.72	70	26.70	56	3.10
別海町	172	35.91	164	15.27	174	17.72	78	2.92
中標津町	173	35.67	175	12.02	153	20.76	84	2.88
標津町	131	45.41	115	19.55	135	22.38	29	3.48
羅臼町	174	35.02	157	16.34	176	16.66	165	2.02
大雪広域	107	48.21	116	19.36	85	25.84	67	3.01

第11表 市町村別保険料調定額及び収納率の状況

市町村名	調定額	収納済額	収入未済額	還付未済額	居所不明分 調定額	収納率 (%)	収納率 順位
広域連合	43,724,254,000	43,421,222,608	349,043,292	46,011,900	2,537,300	99.20	—
札幌市	15,050,107,900	14,931,723,520	137,124,080	18,739,700	1,337,200	99.09	134
函館市	2,680,889,200	2,657,848,500	27,568,900	4,528,200	0	98.97	145
小樽市	1,407,565,000	1,398,446,200	10,181,400	1,062,600	396,900	99.30	123
旭川市	2,877,135,600	2,845,424,800	36,106,700	4,395,900	0	98.74	152
室蘭市	952,082,200	946,860,040	5,479,260	257,100	0	99.42	114
釧路市	1,431,514,300	1,417,518,100	16,377,300	2,381,100	0	98.85	149
帯広市	1,238,270,900	1,229,400,200	9,371,400	500,700	0	99.24	126
北見市	931,637,400	929,349,800	2,760,300	472,700	0	99.70	80
夕張市	178,286,600	177,332,448	990,652	36,500	0	99.44	112
岩見沢市	858,933,500	854,621,100	5,001,400	689,000	672,700	99.49	106
網走市	294,460,300	292,781,100	1,797,500	118,300	0	99.38	118
留萌市	189,338,600	187,002,000	2,489,400	152,800	0	98.68	154
苫小牧市	1,122,453,900	1,114,969,900	7,852,600	368,600	0	99.30	123
稚内市	269,833,500	266,055,947	5,429,353	1,651,800	0	97.98	168
美唄市	246,250,700	245,256,600	1,386,900	392,800	0	99.43	113
芦別市	189,990,300	190,064,129	108,171	182,000	0	99.94	49
江別市	1,017,935,700	1,011,336,600	6,930,900	331,800	0	99.31	121
赤平市	163,565,700	162,271,706	1,361,794	67,800	0	99.16	130
紋別市	183,333,200	181,684,450	1,696,950	48,200	0	99.07	139
士別市	144,725,900	144,613,800	441,200	329,100	0	99.69	83
名寄市	196,038,100	195,694,424	422,376	78,700	0	99.78	71
三笠市	150,025,000	149,701,697	323,303	0	0	99.78	71
根室市	214,106,200	212,259,600	1,955,400	108,800	0	99.08	137
千歳市	538,912,200	536,479,250	2,672,250	239,300	0	99.50	105
滝川市	346,671,200	345,618,780	1,160,620	108,200	0	99.66	86
砂川市	202,682,500	202,424,300	502,200	244,000	0	99.75	75
歌志内市	63,903,600	63,936,900	94,500	127,800	0	99.85	62
深川市	206,685,200	206,116,600	624,300	55,700	0	99.69	83
富良野市	159,077,100	158,629,700	463,900	16,500	0	99.70	80
登別市	492,744,500	488,316,300	4,583,900	155,700	0	99.06	141
恵庭市	517,721,800	515,699,500	2,415,500	393,200	0	99.53	101
伊達市	346,880,000	345,947,500	1,155,700	223,200	0	99.66	86
北広島市	492,910,900	489,354,700	3,936,700	380,500	0	99.20	129
石狩市	431,101,900	430,012,700	1,268,600	179,400	0	99.70	80
北斗市	304,830,100	303,522,271	1,679,629	371,800	44,100	99.46	110
当別町	117,482,800	117,151,000	378,600	46,800	0	99.67	85
新篠津村	21,693,900	21,669,000	24,900	0	0	99.88	58
松前町	44,289,000	43,528,500	760,500	0	0	98.28	165
福島町	29,106,100	28,620,800	485,300	0	0	98.33	164
知内町	27,618,700	27,234,800	384,300	400	0	98.60	155
木古内町	46,196,900	46,113,100	83,800	0	0	99.81	68
七飯町	253,622,400	251,191,200	2,498,900	67,700	33,100	99.02	142
鹿部町	24,234,800	23,930,300	304,500	0	0	98.74	152
森町	121,090,400	120,658,900	1,492,700	1,061,200	0	98.76	151

第11表 市町村別保険料調定額及び収納率の状況

市町村名	調定額	収納済額	収入未済額	還付未済額	居所不明分 調定額	収納率 (%)	収納率 順位
八雲町	111,691,500	110,812,800	878,700	0	0	99.21	127
長万部町	67,545,700	67,482,400	89,300	26,000	0	99.86	61
江差町	63,485,300	62,527,400	970,700	12,800	0	98.47	162
上ノ国町	25,930,200	25,799,400	372,400	241,600	0	98.56	157
厚沢部町	32,437,500	32,437,500	0	0	0	100.00	1
乙部町	26,486,800	26,484,300	2,500	0	0	99.99	38
奥尻町	15,860,300	15,877,800	0	17,500	0	100.00	1
今金町	47,691,100	47,690,400	700	0	0	99.99	38
せたな町	65,438,600	65,399,300	39,300	0	0	99.93	51
島牧村	8,864,000	8,864,000	0	0	0	100.00	1
寿都町	31,476,500	31,426,100	127,100	76,700	0	99.59	96
黒松内町	19,188,700	19,240,600	0	51,900	0	100.00	1
蘭越町	38,151,900	38,194,800	0	42,900	0	100.00	1
二セコ町	26,172,400	26,068,900	179,100	75,600	0	99.31	121
真狩村	17,304,800	17,304,800	0	0	0	100.00	1
留寿都村	12,187,400	12,187,400	0	0	0	100.00	1
喜茂別町	19,727,900	18,517,400	1,210,600	100	0	93.86	175
京極町	23,690,700	23,712,900	36,400	58,600	0	99.84	64
倶知安町	97,146,900	96,485,400	764,700	103,200	0	99.21	127
共和町	39,724,200	39,724,200	0	0	0	100.00	1
岩内町	95,868,100	94,787,100	1,125,000	44,000	0	98.82	150
泊村	25,875,600	25,896,400	5,600	26,400	0	99.97	45
神恵内村	7,397,500	7,042,400	355,100	0	0	95.19	174
積丹町	17,879,900	16,914,300	1,578,000	612,400	0	91.17	177
古平町	29,675,300	29,751,700	253,100	329,500	0	99.14	131
仁木町	28,601,800	28,588,600	13,800	600	0	99.95	46
余市町	192,216,200	191,217,000	1,000,400	1,200	0	99.47	109
赤井川村	6,170,900	6,170,900	0	0	0	100.00	1
南幌町	48,782,700	48,350,306	432,394	0	0	99.11	132
奈井江町	59,123,100	59,031,500	91,600	0	0	99.84	64
上砂川町	53,538,400	53,502,800	43,600	8,000	0	99.91	57
由仁町	52,583,400	52,488,400	109,800	14,800	0	99.79	70
長沼町	95,471,700	94,983,300	488,400	0	0	99.48	107
栗山町	121,255,900	120,783,400	472,500	0	2,500	99.61	93
月形町	28,372,300	28,389,800	45,800	63,300	0	99.83	66
浦臼町	17,153,400	17,153,400	0	0	0	100.00	1
新十津川町	57,505,700	57,505,700	0	0	0	100.00	1
妹背牛町	29,711,100	29,566,300	144,800	0	0	99.51	104
秩父別町	24,172,900	24,172,900	0	0	0	100.00	1
雨竜町	19,345,200	19,334,700	11,200	700	0	99.94	49
北竜町	15,757,900	15,260,300	497,600	0	0	96.84	170
沼田町	25,184,000	25,184,000	0	0	0	100.00	1
鷹栖町	39,935,900	39,934,400	18,800	17,300	0	99.95	46
当麻町	55,883,000	55,558,900	327,100	3,000	0	99.41	116
比布町	30,875,200	30,696,700	178,500	0	0	99.42	114

第11表 市町村別保険料調定額及び収納率の状況

市町村名	調定額	収納済額	収入未済額	還付未済額	居所不明分 調定額	収納率 (%)	収納率 順位
愛別町	24,918,400	24,886,500	31,900	0	0	99.87	60
上川町	33,028,400	32,720,000	345,500	37,100	0	98.95	147
上富良野町	65,672,300	65,562,900	109,400	0	0	99.83	66
中富良野町	32,688,200	32,688,200	0	0	0	100.00	1
南富良野町	19,126,100	19,161,200	0	35,100	0	100.00	1
占冠村	7,281,000	6,739,600	541,400	0	0	92.56	176
和寒町	27,354,600	27,301,100	53,500	0	0	99.80	69
剣淵町	25,209,400	25,209,400	0	0	0	100.00	1
下川町	33,490,800	33,398,160	116,840	24,200	0	99.65	89
美深町	37,684,200	37,684,200	0	0	0	100.00	1
音威子府村	5,092,600	4,882,000	210,600	0	0	95.86	173
中川町	10,447,800	10,447,800	0	0	0	100.00	1
幌加内町	11,495,200	11,197,800	297,400	0	0	97.41	169
増毛町	41,724,700	41,724,700	0	0	0	100.00	1
小平町	24,805,700	24,755,700	147,900	97,900	0	99.40	117
苫前町	29,110,000	29,105,600	4,400	0	0	99.98	42
羽幌町	64,040,700	64,029,200	11,800	300	0	99.98	42
初山別村	9,333,200	9,350,000	0	16,800	0	100.00	1
遠別町	20,696,900	20,652,800	44,100	0	0	99.78	71
天塩町	22,198,700	22,198,700	0	0	0	100.00	1
猿払村	17,393,400	17,343,200	174,000	123,800	2,300	99.01	144
浜頓別町	22,740,600	22,740,600	0	0	0	100.00	1
中頓別町	13,434,100	13,797,300	0	363,200	0	100.00	1
枝幸町	61,573,600	61,033,100	598,300	57,800	0	99.02	142
豊富町	26,099,300	26,009,700	114,300	24,700	0	99.56	98
礼文町	25,432,300	25,432,300	0	0	0	100.00	1
利尻町	29,454,800	29,455,600	0	800	0	100.00	1
利尻富士町	25,708,200	25,636,100	72,100	0	0	99.71	78
幌延町	15,923,800	15,684,700	239,100	0	0	98.49	160
美幌町	156,602,200	156,430,700	233,300	61,800	0	99.85	62
津別町	49,712,200	49,712,200	0	0	0	100.00	1
斜里町	91,440,500	91,167,400	311,000	37,900	0	99.65	89
清里町	39,220,700	38,817,650	403,050	0	0	98.97	145
小清水町	43,560,700	43,560,700	0	0	0	100.00	1
訓子府町	40,887,900	40,305,800	589,800	7,700	0	98.55	159
置戸町	30,468,300	30,467,800	500	0	0	99.99	38
佐呂間町	42,258,100	42,059,200	198,900	0	0	99.52	103
遠軽町	177,582,600	177,218,000	503,000	138,400	0	99.71	78
湧別町	76,529,000	76,493,100	35,900	0	0	99.95	46
滝上町	23,747,100	22,963,500	783,600	0	0	96.70	171
興部町	32,225,500	32,076,300	149,200	0	0	99.53	101
西興部村	7,614,700	7,614,700	0	0	0	100.00	1
雄武町	30,928,200	30,914,500	109,800	96,100	0	99.64	91
大空町	61,235,700	61,293,200	0	57,500	0	100.00	1
豊浦町	31,875,400	31,730,000	293,800	148,400	0	99.07	139

第11表 市町村別保険料調定額及び収納率の状況

市町村名	調定額	収納済額	収入未済額	還付未済額	居所不明分 調定額	収納率 (%)	収納率 順位
壮瞥町	25,637,200	25,534,100	114,400	11,300	0	99.55	99
白老町	179,373,000	177,917,400	1,641,500	185,900	0	99.08	137
厚真町	40,351,600	40,135,200	216,800	400	0	99.46	110
洞爺湖町	87,979,400	87,615,400	586,400	222,400	0	99.33	119
安平町	83,686,100	83,557,734	382,266	253,900	0	99.54	100
むかわ町	64,155,300	63,687,900	582,200	114,800	0	99.09	134
日高町	88,203,900	87,620,100	583,800	0	0	99.33	119
平取町	40,051,300	40,025,200	26,100	0	0	99.93	51
新冠町	34,487,400	34,367,100	132,300	12,000	0	99.61	93
浦河町	90,453,700	89,234,580	1,261,920	42,800	0	98.60	155
様似町	44,153,000	43,981,900	175,800	4,700	0	99.60	95
えりも町	39,510,900	39,028,800	606,400	124,300	0	98.46	163
新ひだか町	181,536,500	178,742,800	3,384,600	590,900	0	98.13	166
音更町	308,729,800	308,610,500	213,900	94,600	0	99.93	51
士幌町	50,358,800	50,358,800	0	0	0	100.00	1
上士幌町	39,779,500	39,779,500	0	0	0	100.00	1
鹿追町	42,010,400	41,868,100	142,300	0	0	99.66	86
新得町	50,366,500	50,309,800	56,700	0	0	99.88	58
清水町	89,376,600	89,159,700	218,100	1,200	0	99.75	75
芽室町	134,860,000	134,806,000	56,700	2,700	48,500	99.99	38
中札内村	33,387,600	33,365,600	22,000	0	0	99.93	51
更別村	30,413,700	30,413,700	0	0	0	100.00	1
大樹町	43,530,200	43,530,200	0	0	0	100.00	1
広尾町	54,818,800	52,762,400	2,056,400	0	0	96.24	172
幕別町	197,886,000	197,891,600	0	5,600	0	100.00	1
池田町	79,806,400	79,796,600	9,800	0	0	99.98	42
豊頃町	32,576,400	32,459,800	116,600	0	0	99.64	91
本別町	67,633,100	67,589,000	44,100	0	0	99.93	51
足寄町	58,327,900	58,190,800	137,100	0	0	99.76	74
陸別町	21,028,100	21,037,900	0	9,800	0	100.00	1
浦幌町	38,956,200	38,955,200	29,500	28,500	0	99.92	56
釧路町	105,413,800	103,687,200	2,085,000	358,400	0	98.02	167
厚岸町	74,520,600	73,713,100	807,500	0	0	98.91	148
浜中町	39,467,700	38,872,200	595,500	0	0	98.49	160
標茶町	55,347,100	54,846,500	500,600	0	0	99.09	134
弟子屈町	48,652,600	48,430,500	251,500	29,400	0	99.48	107
鶴居村	16,494,000	16,500,900	0	6,900	0	100.00	1
白糠町	74,528,900	73,458,200	1,071,900	1,200	0	98.56	157
別海町	87,294,300	87,080,500	213,800	0	0	99.75	75
中標津町	117,503,200	116,777,800	875,100	149,700	0	99.25	125
標津町	36,845,800	36,518,316	327,484	0	0	99.11	132
羅臼町	32,762,200	32,762,200	0	0	0	100.00	1
大雪広域	196,475,500	195,713,100	799,700	37,300	0	99.59	96

第12表 市町村別保険料軽減の状況

市町村名	賦課対象 被保険者数	所得割 (千円)	均等割 (千円)	限度超過 対象者数	9割軽減		8.5割軽減		5割軽減		2割軽減		被扶養者		所得割5割軽減	
					人数	金額(千円)	人数	金額(千円)	人数	金額(千円)	人数	金額(千円)	人数	金額(千円)	人数	金額(千円)
広域連合	658,334	33,486,675	29,048,275	6,693	169,961	6,750,155	103,633	3,884,380	15,320	337,755	43,514	383,991	64,502	2,554,369	54,259	774,446
札幌市	176,896	13,338,605	7,817,388	3,016	45,822	1,822,478	20,797	781,219	2,837	62,686	10,555	93,296	15,024	594,543	12,382	184,329
函館市	37,196	2,081,320	1,643,766	425	10,515	418,213	4,854	182,336	674	14,893	2,268	20,047	3,385	133,877	2,842	41,524
小樽市	21,344	1,018,780	943,234	171	5,918	235,377	3,055	114,758	449	9,921	1,722	15,221	1,846	73,383	1,930	28,995
旭川市	42,834	2,142,779	1,892,920	451	10,790	429,151	6,579	247,134	1,094	24,173	3,182	28,126	4,370	172,630	3,648	53,023
室蘭市	13,341	691,615	589,565	107	3,882	154,399	1,475	55,407	248	5,480	913	8,070	959	38,029	971	15,629
釧路市	20,716	1,056,851	915,481	173	5,556	220,979	2,761	103,714	503	11,114	1,488	13,152	1,951	77,565	1,656	25,349
帯広市	17,408	1,037,781	769,294	262	4,250	169,035	2,771	104,090	439	9,700	1,152	10,183	1,777	70,610	1,489	21,861
北見市	15,824	679,628	699,294	124	3,736	148,592	2,988	112,241	470	10,385	1,136	10,041	1,747	69,346	1,397	19,965
夕張市	2,755	114,566	121,749	5	839	33,370	336	12,622	38	840	189	1,671	121	4,813	200	3,142
岩見沢市	12,756	590,429	563,713	97	3,316	131,887	1,813	68,104	253	5,590	768	6,788	1,129	44,716	869	12,336
網走市	4,606	222,625	203,548	58	977	38,858	779	29,262	124	2,740	352	3,111	547	21,718	438	6,432
留萌市	3,225	139,477	142,519	27	782	31,102	547	20,548	82	1,812	276	2,440	436	17,341	288	4,268
苫小牧市	16,456	791,500	727,224	113	4,431	176,234	2,091	78,546	405	8,949	1,163	10,280	1,614	64,352	1,309	20,321
稚内市	4,529	189,136	200,146	53	986	39,216	807	30,314	129	2,850	401	3,544	618	24,428	476	7,109
美唄市	4,703	168,267	207,835	24	1,410	56,080	785	29,488	111	2,453	325	2,873	476	18,932	385	5,511
芦別市	3,508	121,785	155,026	11	976	38,818	634	23,816	113	2,497	302	2,669	277	11,017	355	5,347
江別市	12,996	727,118	574,319	104	3,257	129,541	1,497	56,233	210	4,640	760	6,718	1,208	47,788	854	12,304
赤平市	2,616	117,579	115,606	14	846	33,648	339	12,734	66	1,458	184	1,626	183	7,278	202	3,106
紋別市	3,612	125,897	159,622	26	809	32,176	848	31,854	108	2,386	259	2,289	479	19,012	331	4,571
士別市	3,828	79,227	169,167	9	898	35,716	990	37,188	126	2,784	305	2,696	472	18,773	371	4,966
名寄市	4,326	132,305	173,377	24	916	33,041	959	32,670	122	2,445	297	2,381	583	21,029	424	5,020
三笠市	2,486	100,272	109,861	2	883	35,120	297	11,157	32	707	167	1,476	132	5,211	165	2,681
根室市	3,662	153,415	161,831	36	829	32,972	588	22,088	103	2,276	254	2,245	532	21,719	393	5,409
千歳市	7,105	420,922	313,984	75	1,667	66,302	905	33,995	133	2,939	544	4,808	704	27,879	545	8,186
滝川市	5,744	232,232	253,839	36	1,571	62,483	1,002	37,639	166	3,668	441	3,898	537	21,358	540	7,924
砂川市	3,115	139,933	137,658	13	885	35,199	486	18,256	73	1,613	227	2,006	228	9,061	264	3,755
歌志内市	1,051	41,615	46,446	0	374	14,875	124	4,658	24	530	44	389	57	2,267	64	897
深川市	4,212	136,787	186,137	19	1,043	41,483	972	36,512	143	3,160	294	2,599	412	16,350	415	5,322
富良野市	3,337	104,098	147,469	29	844	33,568	730	27,422	84	1,856	187	1,653	377	14,916	272	3,674
登別市	6,964	346,537	307,753	36	1,973	78,472	663	24,905	129	2,850	420	3,712	569	22,631	452	7,103
恵庭市	6,440	389,689	284,596	61	1,376	54,728	800	30,051	121	2,674	407	3,597	598	23,561	467	7,001
伊達市	5,636	241,497	249,066	47	1,538	61,171	872	32,756	118	2,607	418	3,695	546	21,658	476	6,546
北広島市	5,821	360,065	257,242	48	1,452	57,750	562	21,111	113	2,497	299	2,643	488	19,409	368	5,600
石狩市	6,485	295,787	286,585	41	1,724	68,569	915	34,371	138	3,049	391	3,456	734	29,081	452	6,337
北斗市	5,471	226,028	241,774	36	1,607	63,915	803	30,164	124	2,740	352	3,111	650	25,852	413	5,810
当別町	2,235	92,822	98,769	22	486	19,330	417	15,664	72	1,591	162	1,432	297	11,699	226	3,230
新篠津村	621	8,553	27,443	2	141	5,608	173	6,499	9	199	14	124	65	2,585	68	674
松前町	1,687	22,660	74,552	6	639	25,415	365	13,711	44	972	73	645	261	10,381	101	1,368
福島町	1,003	15,303	44,325	2	330	13,125	227	8,527	20	442	64	566	161	6,403	68	932
知内町	823	14,727	36,370	3	182	7,239	201	7,550	27	597	42	371	174	6,921	79	907
木古内町	1,107	28,156	48,921	3	306	12,171	224	8,414	40	884	65	575	158	6,284	93	1,301
七飯町	3,963	169,470	175,133	22	1,120	44,546	524	19,684	63	1,392	184	1,626	416	16,546	270	3,884
鹿部町	539	14,105	23,819	4	184	7,318	49	1,841	17	376	23	203	74	2,943	37	490
森町	2,727	79,448	120,512	14	846	33,648	481	18,068	49	1,083	134	1,184	383	15,233	177	2,404

第12表 市町村別保険料軽減の状況

市町村名	賦課対象 被保険者数	所得割 (千円)	均等割 (千円)	限度超過 対象者数	9割軽減		8.5割軽減		5割軽減		2割軽減		被扶養者		所得割5割軽減	
					人数	金額(千円)	人数	金額(千円)	人数	金額(千円)	人数	金額(千円)	人数	金額(千円)	人数	金額(千円)
八雲町	2,723	66,472	120,335	13	789	31,381	589	22,125	89	1,967	156	1,379	347	13,801	248	3,063
長万部町	1,343	42,085	59,350	2	398	15,830	271	10,180	30	663	80	707	109	4,335	96	1,389
江差町	1,408	44,685	62,222	9	418	16,625	284	10,668	36	795	92	813	196	7,796	97	1,276
上ノ国町	993	14,105	43,883	1	285	11,335	267	10,030	45	994	54	477	178	7,080	83	1,039
厚沢部町	870	21,196	38,447	3	202	8,034	206	7,738	42	928	77	681	116	4,614	108	1,352
乙部町	771	15,288	34,072	5	200	7,955	211	7,926	21	464	44	389	141	5,608	61	809
奥尻町	539	7,917	23,819	2	217	8,631	91	3,418	12	265	30	265	90	3,580	38	469
今金町	1,139	28,584	50,335	11	234	9,307	276	10,368	47	1,039	77	681	122	4,852	129	1,528
せたな町	2,014	32,866	89,003	1	579	23,029	481	18,068	63	1,392	120	1,061	241	9,585	154	1,945
島牧村	400	4,457	16,318	1	147	5,397	112	3,884	8	163	12	98	57	2,093	26	236
寿都町	737	21,148	32,570	7	251	9,983	169	6,348	18	398	29	256	91	3,619	48	550
黒松内町	650	11,162	25,700	1	223	7,936	186	6,251	12	237	32	253	69	2,455	41	577
蘭越町	1,007	22,734	44,501	5	212	8,432	266	9,992	42	928	65	575	157	6,244	100	1,344
ニセコ町	661	16,679	29,211	1	199	7,915	141	5,297	16	354	32	283	75	2,983	57	684
真狩村	392	8,667	17,323	1	92	3,659	69	2,592	9	199	25	221	28	1,114	53	716
留寿都村	312	6,563	13,788	3	76	3,023	62	2,329	9	199	9	80	39	1,551	31	383
喜茂別町	479	11,178	21,168	1	107	4,256	131	4,921	9	199	47	415	51	2,028	57	816
京極町	586	15,220	25,897	2	147	5,847	166	6,236	23	508	36	318	50	1,989	55	792
倶知安町	1,638	64,793	72,386	14	422	16,784	281	10,555	36	795	121	1,070	172	6,841	145	2,065
共和町	1,040	21,052	45,960	7	259	10,301	281	10,555	32	707	59	522	116	4,614	98	1,070
岩内町	2,092	69,432	92,450	16	662	26,330	457	17,167	64	1,414	129	1,140	266	10,541	170	2,169
泊村	398	19,123	17,588	4	148	5,886	57	2,141	15	331	21	186	29	1,153	25	288
神恵内村	245	3,829	10,827	1	65	2,585	73	2,742	13	287	26	230	26	1,034	36	368
積丹町	601	9,495	26,559	2	218	8,671	158	5,935	22	486	30	265	62	2,466	51	574
古平町	781	18,694	34,514	5	251	9,983	181	6,799	19	420	70	619	107	4,256	82	1,134
仁木町	758	15,849	33,498	2	220	8,750	196	7,363	23	508	31	274	71	2,824	63	674
余市町	3,457	128,064	152,772	24	982	39,057	623	23,402	76	1,679	171	1,511	379	15,078	253	3,107
赤井川村	188	4,983	8,308	1	32	1,273	65	2,442	7	155	10	88	29	1,153	13	145
南幌町	1,036	26,804	45,783	1	188	7,477	219	8,227	21	464	65	575	164	6,523	89	1,257
奈井江町	1,183	35,208	52,279	2	287	11,415	246	9,241	39	862	100	884	129	5,131	124	1,840
上砂川町	887	34,870	39,198	0	314	12,489	116	4,357	6	133	66	583	32	1,273	68	930
由仁町	1,103	26,316	48,744	4	235	9,347	181	6,799	45	994	99	875	97	3,858	133	1,463
長沼町	1,887	67,484	83,390	25	463	18,415	392	14,725	57	1,259	146	1,290	219	8,710	169	2,255
栗山町	2,362	77,473	104,382	14	573	22,790	422	15,852	57	1,259	198	1,750	216	8,591	211	3,350
月形町	780	14,594	34,470	1	190	7,557	174	6,536	44	972	62	548	89	3,540	92	1,196
浦臼町	494	12,297	21,831	2	107	4,256	141	5,297	18	398	31	274	61	2,426	48	642
新十津川町	1,209	35,499	53,428	5	259	10,301	243	9,128	54	1,193	68	601	153	6,085	122	1,512
妹背牛町	719	17,623	31,774	3	175	6,960	199	7,475	13	287	26	230	94	3,739	77	856
秩父別町	602	14,418	26,604	4	132	5,250	147	5,522	18	398	30	265	91	3,619	74	854
雨竜町	554	9,843	24,482	1	149	5,926	135	5,071	13	287	18	159	59	2,347	36	432
北竜町	467	6,346	20,638	0	111	4,415	121	4,545	16	354	15	133	55	2,188	38	312
沼田町	752	15,324	33,232	4	219	8,710	198	7,438	27	597	45	398	91	3,619	91	981
鷹栖町	1,104	20,927	48,788	2	205	8,153	281	10,555	72	1,591	76	672	175	6,960	130	1,473
当麻町	1,405	26,535	62,090	1	240	9,546	312	11,720	113	2,497	165	1,458	182	7,239	210	2,419
比布町	837	15,025	36,989	1	168	6,682	221	8,302	47	1,039	57	504	109	4,335	96	1,120

第12表 市町村別保険料軽減の状況

市町村名	賦課対象 被保険者数	所得割 (千円)	均等割 (千円)	限度超過 対象者数	9割軽減		8.5割軽減		5割軽減		2割軽減		被扶養者		所得割5割軽減	
					人数	金額(千円)	人数	金額(千円)	人数	金額(千円)	人数	金額(千円)	人数	金額(千円)	人数	金額(千円)
愛別町	694	12,627	30,669	3	148	5,886	191	7,175	33	729	56	495	85	3,345	89	1,057
上川町	843	17,827	37,254	0	209	8,313	240	9,015	36	795	68	601	82	3,261	89	1,182
上富良野町	1,517	35,238	67,039	8	319	12,688	360	13,523	34	751	88	778	205	8,153	118	1,322
中富良野町	908	14,329	40,126	4	157	6,244	253	9,504	29	641	23	203	138	5,489	55	591
南富良野町	535	10,454	23,643	1	159	6,324	144	5,409	18	398	38	336	52	2,068	54	596
占冠村	163	3,907	6,634	0	32	1,172	41	1,418	14	285	16	130	16	586	18	199
和寒町	853	12,605	37,696	1	246	9,784	213	8,001	24	530	41	362	91	3,619	68	796
剣淵町	733	9,644	32,393	2	143	5,688	185	6,949	37	818	41	362	77	3,063	63	689
下川町	801	19,671	35,398	3	189	7,517	207	7,776	42	928	79	698	63	2,506	118	1,722
美深町	976	20,796	40,100	2	219	8,098	273	9,534	38	781	78	641	82	3,032	116	1,579
音威子府村	138	2,937	6,098	1	23	915	52	1,953	4	88	9	80	15	597	18	210
中川町	363	5,964	14,013	0	99	3,439	116	3,806	18	347	23	178	30	1,042	39	369
幌加内町	351	5,531	15,511	1	78	3,102	122	4,583	15	331	19	168	43	1,710	30	411
増毛町	1,221	27,267	53,958	7	338	13,443	368	13,824	41	906	74	654	162	6,443	99	1,234
小平町	722	14,278	31,907	3	166	6,602	210	7,888	21	464	51	451	118	4,693	66	956
苫前町	774	15,758	34,205	4	189	7,517	192	7,212	28	619	61	539	87	3,460	80	1,075
羽幌町	1,559	36,471	68,895	5	359	14,279	348	13,072	63	1,392	143	1,264	243	9,665	187	2,507
初山別村	282	4,951	11,505	0	71	2,607	78	2,705	16	326	5	41	34	1,248	28	328
遠別町	600	10,455	26,515	1	122	4,852	165	6,198	16	354	32	283	127	5,051	49	689
天塩町	586	13,368	25,897	4	144	5,727	144	5,409	9	199	48	424	88	3,500	68	993
揶払村	364	12,555	16,086	5	80	3,182	99	3,719	6	133	22	194	44	1,750	34	390
浜頓別町	551	12,729	24,350	1	160	6,364	113	4,245	24	530	48	424	68	2,705	61	777
中頓別町	401	6,322	17,721	0	123	4,892	120	4,508	13	287	37	327	27	1,074	38	506
枝幸町	1,423	39,619	62,885	9	313	12,449	402	15,101	52	1,149	94	831	143	5,688	157	2,000
豊富町	688	15,447	30,404	3	182	7,239	209	7,851	11	243	43	380	73	2,903	79	1,188
礼文町	566	14,033	22,632	1	163	5,866	77	2,617	27	540	53	424	40	1,439	84	1,029
利尻町	521	18,146	20,931	4	131	4,737	68	2,322	6	121	49	394	58	2,097	41	668
利尻富士町	633	14,006	25,291	1	174	6,257	93	3,158	39	779	64	511	74	2,661	74	1,002
幌延町	356	9,697	15,732	4	92	3,659	61	2,291	14	309	14	124	48	1,909	48	602
美幌町	3,057	97,033	135,095	21	625	24,858	630	23,665	114	2,519	264	2,333	393	15,520	328	4,743
津別町	1,196	28,832	52,854	6	223	8,869	333	12,509	52	1,149	118	1,043	146	5,807	155	2,072
斜里町	1,756	67,232	77,601	15	397	15,790	339	12,734	55	1,215	116	1,025	187	7,438	172	2,516
清里町	799	24,403	32,435	6	153	5,590	157	5,417	27	548	68	552	69	2,521	103	1,199
小清水町	944	21,928	41,717	1	178	7,080	221	8,302	15	331	55	486	79	3,142	124	1,818
訓子府町	989	19,755	43,706	6	215	8,551	197	7,400	23	508	49	433	106	4,216	106	1,415
置戸町	741	19,938	32,746	5	177	7,040	193	7,250	19	420	85	751	75	2,983	90	1,316
佐呂間町	1,109	25,091	49,009	5	192	7,636	329	12,359	40	884	87	769	125	4,972	124	1,520
遠軽町	3,617	110,365	159,842	14	888	35,318	817	30,690	155	3,425	328	2,899	363	14,438	411	6,006
湧別町	1,850	41,308	81,755	5	386	15,352	508	19,083	56	1,237	94	831	188	7,477	217	2,686
滝上町	710	13,019	31,376	2	160	6,364	223	8,377	32	707	92	813	83	3,262	90	1,303
興部町	640	22,197	28,283	6	116	4,614	169	6,348	14	309	41	362	78	3,102	79	1,056
西興部村	232	4,413	9,373	0	72	2,618	69	2,370	8	162	17	137	13	473	23	297
雄武町	778	17,859	34,381	3	173	6,881	201	7,550	27	597	44	389	103	4,097	87	1,305
大空町	1,371	33,167	60,587	8	244	9,705	327	12,283	23	508	93	822	153	6,085	144	1,869
豊浦町	844	19,058	37,298	1	315	12,528	193	7,250	28	619	34	301	78	3,102	75	961

第12表 市町村別保険料軽減の状況

市町村名	賦課対象 被保険者数	所得割 (千円)	均等割 (千円)	限度超過 対象者数	9割軽減		8.5割軽減		5割軽減		2割軽減		被扶養者		所得割5割軽減	
					人数	金額(千円)	人数	金額(千円)	人数	金額(千円)	人数	金額(千円)	人数	金額(千円)	人数	金額(千円)
杜管町	534	14,412	23,599	2	138	5,489	126	4,733	12	265	49	433	43	1,710	47	582
白老町	3,127	129,867	138,188	18	892	35,478	497	18,669	90	1,989	216	1,909	321	12,767	271	3,634
厚真町	879	22,020	38,845	5	203	8,074	185	6,949	34	751	55	486	81	3,222	93	1,090
洞爺湖町	1,770	61,681	78,220	12	479	19,051	374	14,049	40	884	133	1,176	200	7,955	136	2,037
安平町	1,449	56,046	64,034	6	374	14,875	221	8,302	43	950	118	1,043	96	3,818	120	1,539
むかわ町	1,646	33,073	72,740	5	369	14,676	399	14,988	63	1,392	150	1,326	202	8,034	215	2,406
日高町	2,023	52,963	89,400	10	598	23,784	461	17,317	60	1,326	158	1,397	207	8,233	208	2,713
平取町	885	24,958	39,110	5	235	9,347	205	7,701	38	840	62	548	88	3,500	93	1,130
新冠町	853	17,841	37,696	3	214	8,511	224	8,414	29	641	37	327	74	2,943	92	1,123
浦河町	1,915	62,131	84,628	13	603	23,983	382	14,349	54	1,193	133	1,176	201	7,994	189	2,481
様似町	881	28,013	38,933	5	272	10,818	122	4,583	15	331	73	645	90	3,580	111	1,260
えりも町	738	23,982	32,614	9	207	8,233	108	4,057	24	530	36	318	55	2,188	50	607
新ひだか町	3,364	124,204	148,662	42	833	33,131	673	25,281	114	2,519	234	2,068	392	15,591	331	4,666
音更町	4,989	217,379	220,474	40	1,149	45,699	901	33,845	126	2,784	330	2,917	528	20,849	432	6,404
士幌町	1,015	34,475	44,855	10	258	10,261	192	7,212	29	641	47	415	89	3,540	94	1,398
上士幌町	908	23,288	40,126	5	196	7,796	240	9,015	38	840	69	610	96	3,818	106	1,503
鹿追町	790	23,810	34,912	3	155	6,165	186	6,987	25	552	38	336	73	2,903	82	1,036
新得町	1,222	29,629	54,003	4	397	15,790	284	10,668	31	685	86	760	107	4,256	116	1,487
清水町	1,752	53,239	77,424	4	391	15,551	412	15,476	48	1,061	116	1,025	171	6,801	197	2,750
芽室町	2,227	92,672	98,416	25	443	17,619	520	19,533	56	1,237	115	1,016	196	7,796	199	2,555
中札内村	529	22,083	23,378	6	97	3,858	118	4,433	17	376	42	371	57	2,267	59	877
更別村	517	17,374	20,736	4	70	2,527	93	3,171	11	221	19	152	47	1,697	82	1,161
大樹町	984	28,228	43,485	10	235	9,347	220	8,264	33	729	67	592	127	5,051	99	1,499
広尾町	1,216	33,694	53,737	10	307	12,210	270	10,142	51	1,127	92	813	146	5,807	134	1,799
幕別町	3,366	123,210	148,750	15	761	30,267	654	24,567	111	2,453	205	1,812	331	13,127	320	4,461
池田町	1,442	47,460	63,725	6	330	13,125	301	11,307	58	1,282	107	946	114	4,534	142	2,084
豊頃町	677	17,838	29,918	2	135	5,369	159	5,973	37	818	58	513	58	2,307	88	1,181
本別町	1,519	42,169	67,128	9	380	15,114	347	13,035	42	928	155	1,370	141	5,608	218	2,859
足寄町	1,469	36,464	64,918	10	338	13,443	405	15,213	51	1,127	106	937	166	6,602	186	2,258
陸別町	584	12,387	23,809	5	188	6,898	143	4,955	27	550	43	351	47	1,725	71	798
浦幌町	1,038	21,706	45,871	7	261	10,381	245	9,203	31	685	66	583	133	5,290	121	1,622
釧路町	1,739	67,481	76,850	10	460	18,296	243	9,128	49	1,083	134	1,184	178	7,042	133	1,885
厚岸町	1,539	50,604	68,011	17	308	12,250	361	13,561	37	818	114	1,008	180	7,159	152	1,959
浜中町	941	22,499	41,585	5	250	9,943	140	5,259	14	309	51	451	93	3,699	76	1,097
標茶町	1,288	33,156	56,919	10	324	12,886	315	11,833	33	729	60	530	134	5,330	125	1,527
弟子屈町	1,214	37,153	53,649	7	343	13,642	304	11,419	27	597	96	849	148	5,886	115	1,635
鶴居村	343	9,006	14,126	0	63	2,335	68	2,380	12	247	22	181	45	1,668	43	530
白糠町	1,473	49,687	65,095	10	375	14,915	317	11,908	31	685	124	1,096	173	6,881	129	2,031
別海町	1,830	47,295	80,871	18	427	16,983	350	13,147	47	1,039	70	619	141	5,608	152	1,824
中標津町	2,135	76,409	94,350	17	461	18,335	454	17,054	54	1,193	126	1,114	258	10,261	230	3,211
標津町	687	22,978	30,360	9	148	5,886	115	4,320	16	354	22	194	69	2,744	52	763
羅臼町	630	20,875	27,841	10	162	6,443	112	4,207	10	221	13	115	92	3,617	45	530
大雪広域	4,140	114,715	182,955	22	828	32,932	954	35,836	195	4,309	310	2,740	477	18,972	461	5,710

※賦課期日現在数値による(参考:事業年報B表)

第13表 市町村別健康診査受診率の状況

市町村名	対象者数	受診者数	受診率	
			(%)	順位
広域連合	611,488	61,138	10.00	—
札幌市	170,666	18,848	11.04	52
函館市	35,349	2,245	6.35	105
小樽市	19,949	1,435	7.19	92
旭川市	37,898	5,949	15.70	31
室蘭市	12,591	2,306	18.31	26
釧路市	19,482	1,363	7.00	95
帯広市	15,950	2,774	17.39	27
北見市	13,955	1,984	14.22	38
夕張市	2,421	139	5.74	111
岩見沢市	12,253	822	6.71	99
網走市	4,314	401	9.30	68
留萌市	2,980	101	3.39	143
苫小牧市	15,723	3,312	21.06	19
稚内市	4,193	126	3.01	150
美唄市	4,196	180	4.29	133
芦別市	3,104	13	0.42	177
江別市	12,358	539	4.36	131
赤平市	2,331	31	1.33	170
紋別市	3,355	270	8.05	84
士別市	3,403	400	11.75	48
名寄市	3,937	234	5.94	108
三笠市	2,137	70	3.28	147
根室市	3,362	503	14.96	34
千歳市	6,833	357	5.22	116
滝川市	5,261	113	2.15	164
砂川市	2,864	184	6.42	104
歌志内市	862	59	6.84	98
深川市	3,578	111	3.10	148
富良野市	3,027	133	4.39	130
登別市	6,198	922	14.88	37
恵庭市	5,912	637	10.77	58
伊達市	5,230	429	8.20	80
北広島市	5,490	366	6.67	101
石狩市	6,111	266	4.35	132
北斗市	5,121	118	2.30	161
当別町	2,044	283	13.85	39
新篠津村	422	135	31.99	9
松前町	1,560	296	18.97	24
福島町	911	49	5.38	114
知内町	725	61	8.41	77
木古内町	1,081	7	0.65	176
七飯町	3,838	103	2.68	155
鹿部町	475	22	4.63	124
森町	2,405	52	2.16	163

市町村名	対象者数	受診者数	受診率	
			(%)	順位
八雲町	2,595	218	8.40	78
長万部町	1,219	30	2.46	157
江差町	1,168	59	5.05	119
上ノ国町	890	69	7.75	85
厚沢部町	751	49	6.52	103
乙部町	671	32	4.77	121
奥尻町	493	7	1.42	169
今金町	1,015	210	20.69	20
せたな町	1,789	179	10.01	65
島牧村	341	12	3.52	141
寿都町	647	87	13.45	41
黒松内町	518	57	11.00	54
蘭越町	841	90	10.70	60
二セコ町	579	51	8.81	73
真狩村	337	24	7.12	93
留寿都村	252	39	15.48	32
喜茂別町	415	42	10.12	64
京極町	491	44	8.96	71
倶知安町	1,480	132	8.92	72
共和町	906	124	13.69	40
岩内町	1,869	62	3.32	145
泊村	273	3	1.10	175
神恵内村	217	4	1.84	166
積丹町	555	48	8.65	75
古平町	753	56	7.44	90
仁木町	661	30	4.54	127
余市町	3,050	102	3.34	144
赤井川村	177	61	34.46	7
南幌町	942	104	11.04	53
奈井江町	1,042	49	4.70	122
上砂川町	793	52	6.56	102
由仁町	998	29	2.91	153
長沼町	1,658	93	5.61	113
栗山町	2,077	48	2.31	160
月形町	672	72	10.71	59
浦臼町	432	99	22.92	17
新十津川町	1,114	65	5.83	109
妹背牛町	687	20	2.91	152
秩父別町	516	96	18.60	25
雨竜町	453	17	3.75	137
北竜町	379	72	19.00	22
沼田町	574	47	8.19	81
鷹栖町	1,018	367	36.05	6
当麻町	1,358	95	7.00	96
比布町	749	94	12.55	43

第13表 市町村別健康診査受診率の状況

市町村名	対象者数	受診者数	受診率	
			(%)	順位
愛別町	586	135	23.04	16
上川町	735	54	7.35	91
上富良野町	1,412	378	26.77	14
中富良野町	885	132	14.92	36
南富良野町	409	110	26.89	13
占冠村	160	54	33.75	8
和寒町	729	308	42.25	1
剣淵町	667	74	11.09	51
下川町	720	9	1.25	172
美深町	906	107	11.81	47
音威子府村	130	4	3.08	149
中川町	313	116	37.06	5
幌加内町	321	16	4.98	120
増毛町	1,082	124	11.46	50
小平町	648	40	6.17	106
苫前町	704	29	4.12	136
羽幌町	1,412	135	9.56	67
初山別村	258	41	15.89	29
遠別町	528	19	3.60	139
天塩町	522	57	10.92	56
猿払村	320	33	10.31	63
浜頓別町	490	25	5.10	117
中頓別町	300	31	10.33	61
枝幸町	1,290	109	8.45	76
豊富町	591	95	16.07	28
礼文町	525	11	2.10	165
利尻町	467	6	1.28	171
利尻富士町	563	39	6.93	97
幌延町	295	56	18.98	23
美幌町	2,860	107	3.74	138
津別町	1,051	26	2.47	156
斜里町	1,644	77	4.68	123
清里町	689	75	10.89	57
小清水町	872	66	7.57	88
訓子府町	897	32	3.57	140
置戸町	597	73	12.23	44
佐呂間町	1,003	51	5.08	118
遠軽町	3,293	97	2.95	151
湧別町	1,687	206	12.21	45
滝上町	602	72	11.96	46
興部町	620	68	10.97	55
西興部村	174	68	39.08	3
雄武町	707	53	7.50	89
大空町	1,233	19	1.54	167

市町村名	対象者数	受診者数	受診率	
			(%)	順位
豊浦町	716	69	9.64	66
壮瞥町	433	170	39.26	2
白老町	2,753	117	4.25	134
厚真町	791	223	28.19	11
洞爺湖町	1,637	101	6.17	107
安平町	1,411	107	7.58	87
むかわ町	1,504	225	14.96	35
日高町	1,829	44	2.41	159
平取町	853	129	15.12	33
新冠町	764	163	21.34	18
浦河町	1,709	130	7.61	86
様似町	816	10	1.23	173
えりも町	721	20	2.77	154
新ひだか町	3,093	176	5.69	112
音更町	4,461	901	20.20	21
士幌町	885	13	1.47	168
上士幌町	834	75	8.99	70
鹿追町	701	23	3.28	146
新得町	1,097	78	7.11	94
清水町	1,569	72	4.59	125
芽室町	1,999	184	9.20	69
中札内村	459	116	25.27	15
更別村	482	179	37.14	4
大樹町	824	55	6.67	100
広尾町	1,096	46	4.20	135
幕別町	3,190	170	5.33	115
池田町	1,329	60	4.51	129
豊頃町	620	28	4.52	128
本別町	1,402	64	4.56	126
足寄町	1,395	16	1.15	174
陸別町	526	12	2.28	162
浦幌町	922	53	5.75	110
釧路町	1,577	129	8.18	82
厚岸町	1,422	419	29.47	10
浜中町	865	100	11.56	49
標茶町	1,179	186	15.78	30
弟子屈町	1,063	135	12.70	42
鶴居村	302	85	28.15	12
白糠町	1,386	143	10.32	62
別海町	1,722	144	8.36	79
中標津町	2,003	69	3.44	142
標津町	624	54	8.65	74
羅臼町	618	15	2.43	158
大雪広域	3,739	305	8.16	83

第14表 後期高齢者医療事業状況報告書（事業年報）A表

（平成22年度）

広域連合名	北海道
-------	-----

○一般状況

1. 被保険者の異動状況

被保険者 増減内訳	本年度中 増	転入	生保廃止	年齢到達	その他	計
		715	898	58,634	5,013	65,260
	本年度中 減	転出	生保開始	死亡	その他	計
		1,277	2,393	39,162	435	43,267

2. 被保険者の状況

（1）年度末現在

		本年度末現在			
			(再掲) 現役並み所得者	(再掲) 低所得Ⅰ該当者	(再掲) 低所得Ⅱ該当者
被保険者数	65歳～69歳	15,121	264	4,067	4,669
	70歳～74歳	18,618	407	4,645	6,810
	75歳～79歳	272,397	13,245	45,849	68,293
	80歳～84歳	198,840	7,988	47,945	45,308
	85歳～89歳	113,372	3,187	41,779	21,094
	90歳～94歳	46,590	935	21,659	7,768
	95歳～99歳	13,179	234	6,758	2,220
	100歳～	2,084	33	1,238	293
	計	680,201	26,293	173,940	156,455
(再掲) 被扶養者であった被保険者数		62,974	1,028	18,089	11,766

備考	
----	--

第15表 後期高齢者医療事業状況報告書（事業年報）B表（1）

（平成22年度）

広域連合名	北海道
-------	-----

○経理状況

1. 保険料収納状況

		調定額	収納額	還付未済額（別掲）	不納欠損額	未収額	居所不明者分調定額
		円	円	円	円	円	円
保険料	現年度分	43,724,254,000	43,375,210,708	46,011,900	410,000	348,633,292	2,537,300
	（再掲）特別徴収	25,666,901,200	25,666,901,200	39,672,300			
	滞納繰越分	644,563,914	179,797,933	386,100	152,033,580	312,732,401	3,347,400
	計	44,368,817,914	43,555,008,641	46,398,000	152,443,580	661,365,693	5,884,700

2. 保険給付支払状況

		支払義務額	支払済額	徴収金等	戻入未済額	未払額
		円	円	円	円	円
保 險 給 付 費	療養給付費	計	627,935,887,767	628,368,281,308	432,393,541	0
		現年度分（再掲）	627,935,887,767	628,368,281,308	432,393,541	0
	療養費	計	4,673,193,925	4,675,992,949	726,590	2,072,434
		現年度分（再掲）	4,675,266,359	4,675,992,949	726,590	0
	高額療養費	28,341,859,081	28,342,068,040	207,850	1,109	
	高額介護合算療養費	641,671,746	641,928,714	6,788	250,180	
	移送費	615,242	615,242	0	0	
	その他の保険給付費	1,115,730,000	1,115,760,000	30,000	0	

第15表 後期高齢者医療事業状況報告書（事業年報）B表（2）

（平成22年度）

広域連合名	北海道
-------	-----

3. 収入状況及び支出状況

(1) 収入状況

科 目	一 般 会 計			特 別 会 計			広域連合受入額 合計
	広域連合受入額	他会計 からの繰入額	小 計	広域連合受入額	他会計 からの繰入額	小 計	
	円	円	円	円	円	円	円
事務費負担金	1,536,267,000	0	1,536,267,000	0	1,215,902,140	1,215,902,140	1,536,267,000
市町村支出金	0	0	0	43,479,949,329	0	43,479,949,329	43,479,949,329
保険料負担金（督促手数料・延滞金を除く）	0	0	0	10,903,760,831	0	10,903,760,831	10,903,760,831
保険基金安定（保険料軽減分）	0	0	0	52,133,260,424	0	52,133,260,424	52,133,260,424
療養給付費負担金	0	0	0	0	0	0	0
その他	0	0	0	0	0	0	0
保険料不均一賦課負担金	34,650,600	0	34,650,600	0	34,650,600	34,650,600	34,650,600
療養給付費負担金	0	0	0	160,710,654,545	0	160,710,654,545	160,710,654,545
高額医療費負担金	0	0	0	2,423,230,337	0	2,423,230,337	2,423,230,337
高額医療費負担金	0	0	0	58,928,260,000	0	58,928,260,000	58,928,260,000
普通調整交付金	0	0	0	318,796,000	0	318,796,000	318,796,000
特別調整交付金	0	0	0	3,911,436,100	0	3,911,436,100	3,911,436,100
高齢者医療制度円滑運営臨時特例交付金	0	0	0	194,402,513	0	194,402,513	195,951,513
その他	1,549,000	0	1,549,000	0	0	0	1,549,000
都道府県支出金	34,650,600	0	34,650,600	0	34,650,600	34,650,600	34,650,600
療養給付費負担金	0	0	0	53,195,930,000	0	53,195,930,000	53,195,930,000
高額医療費負担金	0	0	0	2,404,378,000	0	2,404,378,000	2,404,378,000
財政安定化基金交付金	0	0	0	2,992,832,000	0	2,992,832,000	2,992,832,000
その他	0	0	0	0	0	0	0
支払基金交付金	0	0	0	271,812,934,271	0	271,812,934,271	271,812,934,271
特別高額医療費共同事業交付金	0	0	0	135,446,812	0	135,446,812	135,446,812
後期高齢者医療制度臨時特例基金運用益	1,477,457	0	1,477,457	0	0	0	1,477,457
その他基金運用益	76,770	0	76,770	1,189,898	0	1,189,898	1,266,668
その他	0	0	0	0	0	0	0
後期高齢者医療制度臨時特例基金	60,748,266	0	60,748,266	3,837,737,598	0	3,837,737,598	3,898,485,864
その他基金	28,743,000	0	28,743,000	964,262,009	0	964,262,009	993,005,009
繰越金	28,740,675	0	28,740,675	17,590,719,143	0	17,590,719,143	17,619,459,818
都道府県財政安定化基金借入金	0	0	0	0	0	0	0
その他	0	0	0	0	0	0	0
貸付金	0	0	0	0	0	0	0
貸付金	0	0	0	0	0	0	0
貸付金	0	0	0	0	0	0	0
その他の収入	3,874,673	0	3,874,673	472,977,513	0	472,977,513	476,852,186
収入合計	1,730,778,041	0	1,730,778,041	686,412,157,323	1,285,203,340	687,697,360,663	688,142,935,364
（再掲）単年度収入 A	1,671,816,909	0	1,671,816,909	663,945,740,071	1,285,203,340	665,230,943,411	665,617,556,980

(2) 支出状況

科 目	一 般 会 計		特 別 会 計	合 計
	支出額	支出額		
	円	円	円	円
議 会 費	1,506,851	0	0	1,506,851
総務費	218,513,176	1,142,115,618	0	1,360,628,794
民生費	0	0	0	0
療養給付費	0	628,368,281,308	0	628,368,281,308
療養費	0	4,675,992,949	0	4,675,992,949
高額医療費	0	28,342,068,040	0	28,342,068,040
高額介護合算療養費	0	641,928,714	0	641,928,714
移送費	0	615,242	0	615,242
葬祭費	0	1,115,760,000	0	1,115,760,000
その他	0	0	0	0
審査支払手数料	0	1,848,298,235	0	1,848,298,235
都道府県財政安定化基金拠出金	0	1,269,445,000	0	1,269,445,000
特別高額医療費共同事業拠出金	0	139,894,430	0	139,894,430
特別高額医療費共同事業事務費拠出金	0	400,907	0	400,907
保健事業	0	352,397,586	0	352,397,586
基金積立金	1,477,457	3,911,436,100	0	3,912,913,557
後期高齢者医療制度臨時特例基金（再積立）	0	0	0	0
その他基金	76,770	2,005,605,898	0	2,005,682,668
都道府県財政安定化基金償還金	0	0	0	0
その他償還金（元金）	0	0	0	0
借入金利子・公債諸費	0	0	0	0
貸付金	0	0	0	0
その他の支出	21,243,955	10,781,660,965	0	10,802,904,920
前年度繰上充用金	0	0	0	0
小計	242,818,209	684,595,900,992	684,838,719,201	684,838,719,201
（再掲）単年度支出 B	241,263,982	678,678,858,994	678,920,122,976	678,920,122,976
他会計への繰出金 C	1,285,203,340	0	0	1,285,203,340
支出合計 (B + C)	1,528,021,549	684,595,900,992	684,838,719,201	684,838,719,201
収支差 A - (B + C)	202,756,492	3,101,459,671	3,304,216,163	3,304,216,163
単年度収支差 A - (B + C)	145,349,587	△13,447,915,583	△13,302,565,966	△13,302,565,966

4. 資産、負債の状況（年度末現在）

(1) 資産の状況

科 目	金 額
基金保有額	円
後期高齢者医療制度臨時特例基金	5,110,492,726
その他基金（一般会計）	178,584,459
その他基金（特別会計）	4,253,720,789
次年度への繰越金	202,756,492
一般会計	3,101,459,671
特別会計	0
貸付金残高	0
他会計への貸付金（一般会計）	0
他会計への貸付金（特別会計）	0
その他貸付金（一般会計）	0
その他貸付金（特別会計）	0
その他の資産	0

(2) 負債の状況

科 目	金 額
繰上充用金 （当年度赤字額）	円
一般会計	0
特別会計	0
財政安定化基金借入金額	0
他会計からの借入金（一般会計）	0
他会計からの借入金（特別会計）	0
借入金残高	0
その他借入金（一般会計）	0
その他借入金（特別会計）	0
その他の負債	0

第15表 後期高齢者医療事業状況報告書（事業年報）B表（3）

（平成22年度）

広域連合名	北海道
-------	-----

5. 保険料賦課徴収状況

賦課期日現在被保険者数

658,334 人

保険料算定額	所得割軽減額	均等割軽減額	災害等による減免額	その他の減免額	限度額を超える額	符号	増減額	保険料調定額
千円	千円	千円	千円	千円	千円	1増・2減	千円	千円
62,534,950	774,446	11,356,281	982	2,554,369	5,200,441	1	1,075,824	43,724,254
保険料算定額内訳					料率			
所得割		均等割		所得割		均等割		
千円		千円		%		円		
33,486,675		29,048,275		10.28		44,192		
53.55 %		46.45 %						
賦課対象額		賦課対象被保険者数		保険料軽減被保険者数		保険料軽減被保険者数		
所得割				所得割軽減		均等割9割軽減		
千円								
326,029,569		658,334		54,259		169,961		
保険料軽減被保険者数		保険料軽減被保険者数		保険料軽減被保険者数		災害等による		
均等割7割軽減		均等割5割軽減		均等割2割軽減		減免被保険者数		
103,633		15,320		43,514		27		
その他の減免被保険者数		限度額を超える被保険者数		賦課限度額				
64,502		6,693		千円				
				500				

備考	
----	--

第16表 後期高齢者医療事業状況報告書（事業年報）C表（1）

（平成22年度）

広域連合名	北海道
-------	-----

○療養の給付状況

1. 療養の給付の状況

（1）全体

		件数	日数	費用額	保険者負担分	一部負担金	他法負担分	
		件	日	円	円	円	円	
療養給付費	診療費	入院	759,725	15,144,093	378,538,760,094	338,328,014,886	39,144,123,539	1,066,621,669
		入院外	10,054,837	19,023,404	174,301,970,977	155,433,412,457	18,353,643,342	514,915,178
		歯科	961,132	2,383,794	18,493,930,839	16,471,289,536	2,019,617,180	3,024,123
		小計	11,775,694	36,551,291	571,334,661,910	510,232,716,879	59,517,384,061	1,584,560,970
	調剤	6,822,490	(9,184,342 回)	109,533,807,327	97,774,676,456	11,278,179,121	480,951,750	
	食事・生活	医科	(715,369)	(38,637,762 回)	26,874,462,614	18,754,571,484	7,702,687,850	417,203,280
		歯科	(1,660)	(38,246 回)	25,021,978	16,082,868	8,904,250	34,860
	訪問看護	17,771	127,745	1,299,883,200	1,157,840,080	56,132,295	85,910,825	
	中計	18,615,955	36,679,036	709,067,837,029	627,935,887,767	78,563,287,577	2,568,661,685	
	療養費の支給等	食事療養・生活療養	4,207			37,628,400	-37,628,400	0
療養費		一般診療	287		4,871,880	4,277,934	593,946	0
		補装具	18,628		632,202,017	564,241,160	67,960,857	0
柔道整復師の施術		198,538		2,119,636,051	1,889,356,750	230,279,301	0	
アンマ・マッサージ		38,312		941,561,226	839,370,331	102,190,895	0	
ハリ・キュウ		96,090		1,499,423,553	1,336,663,032	162,760,521	0	
その他		464		2,092,415	3,728,752	-1,636,337	0	
小計		352,319		5,199,787,142	4,637,637,959	562,149,183	0	
移送費		23		615,242	615,242	0	0	
大計	18,972,504	36,679,036	714,268,239,413	632,611,769,368	79,087,808,360	2,568,661,685		

（2）現役並み所得者分再掲

		件数	日数	費用額	保険者負担分	一部負担金	他法負担分	
		件	日	円	円	円	円	
療養給付費	診療費	入院	21,494	353,745	11,671,838,632	8,169,307,236	3,455,476,514	47,054,882
		入院外	403,877	719,079	7,189,546,467	5,032,571,937	2,133,032,232	23,942,298
		歯科	51,384	123,231	865,439,660	605,792,975	259,445,492	201,193
		小計	476,755	1,196,055	19,726,824,759	13,807,672,148	5,847,954,238	71,198,373
	調剤	263,706	(337,765 回)	4,027,964,847	2,819,469,856	1,155,792,923	52,702,068	
	食事・生活	医科	(20,247)	(866,830 回)	600,595,800	363,630,780	224,794,600	12,170,420
		歯科	(79)	(1,552 回)	1,040,738	636,698	404,040	0
	訪問看護	752	6,002	60,274,000	42,191,800	6,780,225	11,301,975	
	中計	741,213	1,202,057	24,416,700,144	17,033,601,282	7,235,726,026	147,372,836	
	療養費の支給等	食事療養・生活療養						
療養費		一般診療	11		490,020	343,014	147,006	0
		補装具	717		23,522,988	16,464,684	7,058,304	0
柔道整復師の施術		10,007		92,651,079	64,878,673	27,772,406	0	
アンマ・マッサージ		1,967		41,291,279	28,945,361	12,345,918	0	
ハリ・キュウ		4,517		61,561,597	43,025,603	18,535,994	0	
その他		37		25,467	199,397	-173,930	0	
小計		17,256		219,542,430	153,856,732	65,685,698	0	
移送費	2		149,440	149,440	0	0		
大計	758,471	1,202,057	24,636,392,014	17,187,607,454	7,301,411,724	147,372,836		

第16表 後期高齢者医療事業状況報告書（事業年報）C表（2）

（平成22年度）

広域連合名	北海道
-------	-----

（3）低所得Ⅰ該当者分再掲

		件数	日数	費用額	保険者負担分	一部負担金	他法負担分	
		件	日	円	円	円	円	
療養給付費	診療費	入院	256,228	5,670,659	120,746,145,540	108,671,194,994	11,868,553,760	206,396,786
		入院外	2,476,341	4,863,454	39,271,546,370	35,344,335,917	3,800,626,495	126,583,958
		歯科	208,791	502,860	4,111,408,380	3,700,267,452	410,219,878	921,050
		小計	2,941,360	11,036,973	164,129,100,290	147,715,798,363	16,079,400,133	333,901,794
	調剤	1,712,816	(2,434,050 回)	27,569,500,300	24,812,550,270	2,668,562,562	88,387,468	
	食事・生活費	医科	(241,720)	(14,669,810 回)	10,238,001,458	8,201,831,778	1,962,707,480	73,462,200
		歯科	(367)	(9,156 回)	5,988,396	4,461,206	1,524,290	2,900
		訪問看護	3,975	28,391	289,243,100	260,318,790	13,796,255	15,128,055
		中計	4,658,151	11,065,364	202,231,833,544	180,994,960,407	20,725,990,720	510,882,417
	療養費の支給等	食事療養・生活療養	1,568			22,059,570	-22,059,570	0
療養費の支給		一般診療	52		1,249,270	1,123,230	126,040	0
		補装具	4,910		170,852,163	153,757,007	17,095,156	0
		柔道整復師の施術	44,308		483,429,769	435,056,553	48,373,216	0
		アンマ・マッサージ	12,424		306,601,217	276,005,423	30,595,794	0
		ハリ・キュウ	28,691		505,143,283	454,561,880	50,581,403	0
		その他	16		851,683	792,874	58,809	0
		小計	90,401		1,468,127,385	1,321,296,967	146,830,418	0
移送費	5		104,040	104,040	0	0		
大計	4,750,125	11,065,364	203,700,064,969	182,338,420,984	20,850,761,568	510,882,417		

（4）低所得Ⅱ該当者分再掲

		件数	日数	費用額	保険者負担分	一部負担金	他法負担分	
		件	日	円	円	円	円	
療養給付費	診療費	入院	179,222	3,584,418	89,941,310,490	80,946,778,954	8,722,076,453	272,455,083
		入院外	2,237,835	4,332,765	41,766,180,360	37,589,514,777	4,023,098,611	153,566,972
		歯科	203,838	512,991	4,087,845,240	3,679,060,573	408,023,915	760,752
		小計	2,620,895	8,430,174	135,795,336,090	122,215,354,304	13,153,198,979	426,782,807
	調剤	1,508,166	(2,044,337 回)	24,969,075,190	22,472,167,671	2,389,079,163	107,828,356	
	食事・生活費	医科	(168,925)	(9,179,211 回)	6,385,683,200	4,425,607,370	1,850,100,750	109,975,080
		歯科	(303)	(6,260 回)	4,096,712	2,705,452	1,380,360	10,900
		訪問看護	4,033	29,069	292,860,700	263,574,630	12,008,000	17,278,070
		中計	4,133,094	8,459,243	167,447,051,892	149,379,409,427	17,405,767,252	661,875,213
	療養費の支給等	食事療養・生活療養	2,639			15,568,830	-15,568,830	0
療養費の支給		一般診療	62		1,143,350	1,029,015	114,335	0
		補装具	4,066		147,552,520	132,795,485	14,757,035	0
		柔道整復師の施術	43,538		478,018,191	430,185,340	47,832,851	0
		アンマ・マッサージ	8,563		227,245,539	204,571,295	22,674,244	0
		ハリ・キュウ	19,039		298,437,298	268,550,867	29,886,431	0
		その他	40		342,665	493,224	-150,559	0
		小計	75,308		1,152,739,563	1,037,625,226	115,114,337	0
移送費	6		190,872	190,872	0	0		
大計	4,211,047	8,459,243	168,599,982,327	150,432,794,355	17,505,312,759	661,875,213		

第16表 後期高齢者医療事業状況報告書（事業年報）C表（3）

（平成22年度）

広 域 連 合 名	北海道
-----------	-----

2. 高額療養費の状況

		入院分	多数該当分	長期疾病分	他法併用分	その他	合計	現物給付分 (再掲)
総数	件 数	498,548	4,053	95,372	15,828	894,331	1,508,132	590,389
	高 額 療 養 費 (円)	18,543,817,353	405,221,493	3,839,040,018	135,263,071	5,418,517,146	28,341,859,081	22,371,074,569
現役並み所得者分 (再掲)	件 数	11,977	4,053	4,268	1,409	28,062	49,769	
	高 額 療 養 費 (円)	1,590,468,294	405,221,493	468,988,290	21,828,374	548,230,843	3,034,737,294	
低所得Ⅰ該当者分 (再掲)	件 数	218,371	/	17,389	3,767	267,118	506,645	
	高 額 療 養 費 (円)	7,537,835,265	/	700,691,043	23,023,482	1,606,996,027	9,868,545,817	
低所得Ⅱ該当者分 (再掲)	件 数	129,235	/	27,882	4,050	285,599	446,766	
	高 額 療 養 費 (円)	4,376,223,106	/	1,002,658,588	32,441,276	1,638,978,013	7,050,300,983	

	総数	現役並み所得者分 (再掲)	低所得Ⅰ該当者分 (再掲)	低所得Ⅱ該当者分 (再掲)
長期高額疾病 該当者数(人)	7,247	275	1,336	2,156

3. 高額介護合算療養費の状況

	件数	自己負担額	高額介護合算療養費
総数	42,557	3,694,704,717	641,671,746

4. その他の保険給付の状況

	葬 祭 費	そ の 他	計
件 数(件)	37,191	0	37,191
給付額(円)	1,115,730,000	0	1,115,730,000

備 考	
--------	--