



**PROMO**

**PRIMAVERA / ESTATE 2016**

SOLO FINO A SETTEMBRE - FINO AD ESAURIMENTO SCORTE

**IN VENDITA PRESSO:**

**fervi.com**

**VENDITA ABBINATA  
KITO114**

**TORNIO PARALLELO**

**BASE PER TORNIO**

€2.564,00

**1.492,00**
**Art. 0708**

**Art. 0710**

Altezza punta	110 mm	Diametro max sul banco	200 mm	Dimensioni	1050 x 320 x 725h mm
Distanza tra le punte	520 mm	Motore monofase	230 V 50 Hz 0,55 kW	Peso	21,5 kg

**Art. 0716**

**TORNIO PARALLELO**

€1620,00

**€ 932,00**

Altezza punta	90 mm
Distanza tra le punte	300 mm
Diametro max sul banco	180 mm
Passaggio barra	16 mm
Motore monofase	230 V 50 Hz 0,5 kW
Peso	41 kg

TORNIO PARALLELO CON AVANZAMENTI AUTOMATICI LONGITUDINALI E VELOCITA' VARIABILE VISUALIZZATA SU DISPLAY DIGITALE

**Art. T045**

**TRAPANO FRESA  
DA BANCO**

€2600,00

**€ 1690,00**

TRAPANO FRESA DA BANCO CON SCELTA DEL SENSO DI ROTAZIONE E TRASMISSIONE A CINGHIA

Capacità di foratura con preforo	Ø 25 mm
Capacità di fresatura con fresa a inserti	Ø 63 mm
Capacità di fresatura	Ø 13 mm
Corsa testa	400 mm
Canotto	Ø 62 mm
Colonna	Ø 92 mm
Motore monofase	230 V 50 Hz 1,1 kW
Distanza mandrino colonna	200 mm

**Art. T058**

**TRAPANO FRESA DA  
BANCO AD INGRANAGGI**

€1600,00

**€ 1040,00**

Capacità di foratura con preforo	Ø 13 mm
Capacità di fresatura con fresa cilindrica	Ø 16 mm
Capacità di fresatura a manicotto	Ø 30 mm
Corsa testa	210 mm
Inclinazione macchina	±45°
Cono morse CM	3
Cava	12 mm
Distanza tavola naso macchina	290 mm
Spostamento tavola longitudinale	130 mm
Spostamento tavola trasversale	250 mm
Motore monofase	230 V 50 Hz 0,55 kW



**TRAPANI CON TRASMISSIONE A CINGHIA**

**TRAPANI A COLONNA**

Art. T032

€2750,00

€ 1760,00



Art. T071

€2950,00

€ 1918,00



Art. T026

€2400,00

€ 1440,00



Art. 0252/230V  
Art. 0252/400V

1750,00  
1120,00



Art. 0512

€1650,00

€ 1040,00



CON DOPPIA TAVOLA

Art. 0754/230V  
Art. 0754/400V

1500,00  
900,00



Art. 0752

€880,00

€ 559,00



**CONO MORSE**

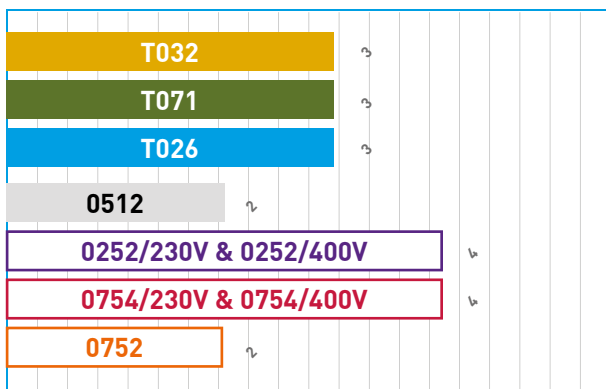

**CORSA MANDRINO**

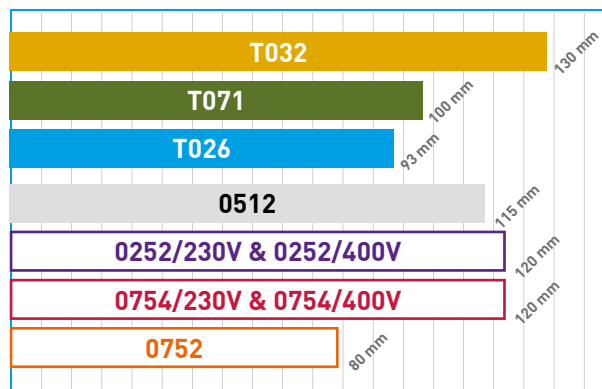

**DIAMETRO COLONNA**

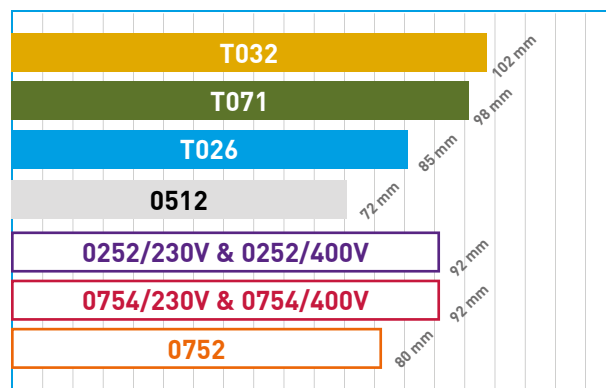

**AREA TAVOLA**

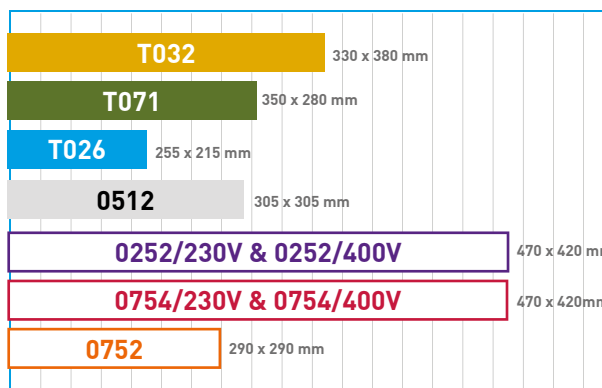

**TRAPANI CON TRASMISSIONE A CINGHIA**

**TRAPANI DA BANCO**

Art. T024

€ 2200,00

**€ 1430,00**



Art. 0750

€ 735,00

**€ 467,00**



Art. 0242

€ 840,00

**€ 533,00**



Art. 0260

€ 700,00

**€ 455,00**



Art. 0012

€ 550,00

**€ 344,00**



TAVOLA GIREVOLE E INCLINABILE

Art. 0757

€ 650,00

**€ 403,00**



TAVOLA GIREVOLE E INCLINABILE

### CONO MORSE

T024	3
0750	2
0242	2
0260	2
0012	2
0757	2

### CORSA MANDRINO

T024	93 mm
0750	80 mm
0242	85 mm
0260	85 mm
0012	80 mm
0757	80 mm

### DIAMETRO COLONNA

T024	85 mm
0750	80 mm
0242	72 mm
0260	72 mm
0012	71 mm
0757	71 mm

### AREA TAVOLA

T024	255 x 215 mm
0750	290 x 290 mm
0242	305 x 305 mm
0260	290 x 290 mm
0012	Ø 290 mm
0757	Ø 305 mm

**TRAPANI  
MAGNETICI**

Art. 0518/20 €756,00 **€ 473,00**    Art. 0518/30 €1029,00 **€ 643,00**    Art. 0518/50 €1407,00 **€ 893,00**



Mandrino a cremagliera	ø 13 mm	ø 16 mm	ø 16 mm
Corsa del mandrino	165 mm	175 mm	220 mm
Forza magnetica	8500 N	11000 N	15000 N
Motore monofase	230 V 50 Hz 0.9 kW	230 V 50 Hz 1.1 kW	230 V 50 Hz 1.5 kW



Art. 0362  
**SEGATRICE A NASTRO**

€725,00  
**€ 453,00**

SEGATRICE A NASTRO ELETTRONICA DA BANCO CON MOTORE INVERTER

Dimensioni lama	1435 x 12,7 x 0,65 mm
Angolo di taglio	0° ÷ 60°
Motore monofase	230 V 50 Hz 0,4 kW



Art. 0642  
**TRONCATRICE VELOCE**

€314,00  
**€ 196,00**

Motore monofase	230 V 50 Hz 2 kW
Dimensioni disco	355 x 3.0 x 25.4 mm
Velocità disco	3800 rpm
Angolo di taglio	± 45°



**VENDITA ABBINATA  
KIT0137**

SUPPORTO PIEGHEVOLE PER MACCHINE PORTATILI + SEGATRICE A NASTRO ELETTRONICA DA BANCO

€835,00  
**€ 524,00**

Art. 0500



Dimensioni lama	1140 x 13 x 0,65 mm
Velocità	20-70 m/min
Angolo di taglio	0° ÷ 45°
Motore monofase	230 V 50 Hz 1,8 kW

Art. 0522



Portata	150 kg
Dimensioni piano	820 x 460 mm
Altezza tavola	600 - 715 - 745 - 770 - 795 - 820 mm



**RULLIERA REGOLABILE IN ALTEZZA**



RULLIERA CON PIEDINI A REGOLAZIONE INDIPENDENTE DELL'ALTEZZA DOTATA DI 4 RULLI FOLLI

Codice	Dimensioni	Distanza rulli	Dimensioni rulli	Altezza	Portata max	Peso	€	promo
R001/04	1000 x 420 mm	230 mm	Ø 60 x 360 mm M12	580 / 1030 mm	400 kg	27 kg	320,00	192,00
R001/07	2000 x 420 mm	230 mm	Ø 60 x 360 mm M12	580 / 1030 mm	400 kg	45 kg	450,00	270,00

## SMERIGLIATRICI DA BANCO

Art. 0553

€200,00

€ 127,00



Art. 0510

€102,00

€ 66,00



Art. 0383

€160,00

€ 104,00



CON  
LEVIGATRICE



Art. 0554

320,00

Art. 0554/400V

202,00

Art. 0503

€105,00

€ 68,00



Art. 0556

€232,00

€ 142,00



Art. 0023

€92,50

€ 58,00



Art. 0552

295,00

Art. 0552/400V

186,00



Art. 0551

€186,00

€ 115,00



Art. 0377

€232,00

€ 147,00



### POTENZA

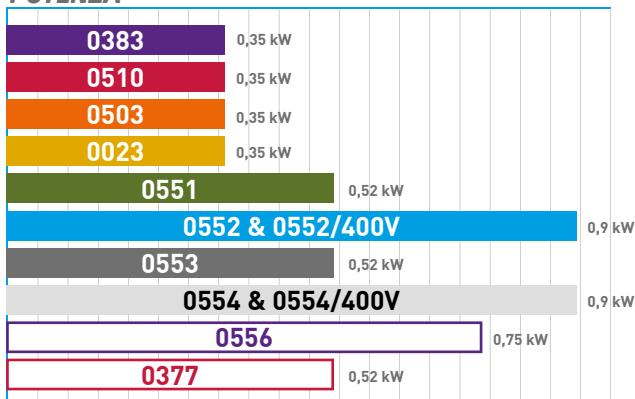

### PESO

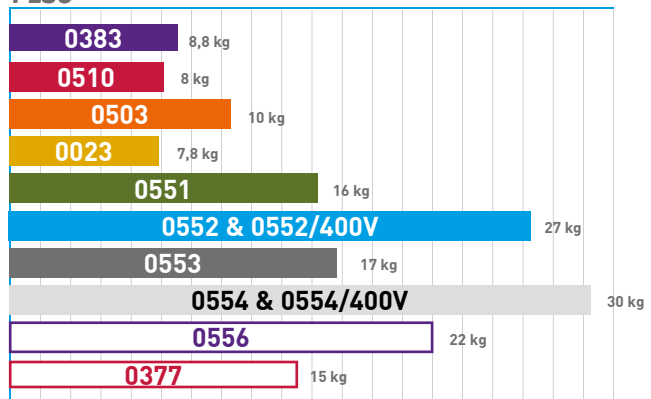



**Art. 0316**

**AFFILACATENE  
PER MOTOSEGA**

€165,00  
**€ 102,00**

Mola rosa	Ø 145 x 4,7 x 22,3 mm
Affilatura	+30° / -35°
Per catene	1/4" - 3/8" - 3/8" - 404" - 3/4"
Motore monofase	230 V 50 Hz 0,23 kW
Peso	5 kg
Imballo	3



**Art. A003/13**

**AFFILATRICE PER  
PUNTE ELICOIDALI**

€750,00  
**€ 488,00**

Capacità di affilatura	3 ÷ 13 mm
Inclinazione punta	118° ÷ 135°
Velocità	7000 rpm
Motore monofase	230 V 50 Hz 120 W
Dimensioni	300 x 140 x 170 mm
Peso	9,5 kg



**Art. A013/26**

**AFFILATRICE PER  
PUNTE ELICOIDALI**

€1163,00  
**€ 756,00**

Capacità di affilatura	13 ÷ 26 mm
Inclinazione punta	118° ÷ 135°
Velocità	4200 rpm
Motore monofase	230 V 50 Hz 0,2 kW
Dimensioni	370 x 165 x 200 mm
Peso	24,5 kg



**Art. 0662**

**LEVIGATRICE A NASTRO  
INCLINABILE CON BANCO**

€650,00  
**€ 403,00**

BANCO DA ASSEMBLARE

Dimensioni nastro	1219 x 152 mm
Diametro disco	Ø 230 mm
Velocità nastro	330 m/min
Velocità disco	1400 m/min
Motore monofase	230 V 50 Hz 0,75 kW
Peso	54 kg



**Art. 0235**

**MINI CALANDRA**

€228,00  
**€ 137,00**

MORSA NON INCLUSA

Lunghezza max	300 mm
Spessore max	2,5 mm
Diametro dei rulli	30 mm
Peso	11 kg



**Art. 0892**

**MINI CESOIA - PIEGATRICE**

€465,00  
**€ 288,00**

LAMA INTERCAMBIABILE,  
MORSA NON INCLUSA

Lavoro utile	200 mm
Max. spessore taglio su lamiera ferrosa	1 mm
Max. spessore piegatura su lamiera ferrosa	1 mm
Peso	18 kg



**Art. 0775**

**PIEGATRICE  
PER LAMIERA**

€1520,00  
**€ 935,00**

Utile max	1000 mm
Max. spessore piegatura su lamiera ferrosa	1,2 mm
Max angolo di piegatura	140°
Peso	150 kg



**Art. 0776**

**CALANDRA**

€1132,00  
**€ 679,00**

Lunghezza max	1000 mm
Spessore max	0,8 mm
Diametro dei rulli	50 mm
Peso	130 kg





## CALANDRA CESCOIA PIEGATRICE



Codice	Lunghezza utile	Max spessore di taglio, di piegatura e di calandratura	€	promo
0772/600	610 mm	0,8 mm	945,00	614,00
0772/1000	1016 mm	0,8 mm	1652,00	1074,00



## Art. 0102 PIEGAFERRI

€321,00  
**€ 202,00**



Ferro dolce	A freddo
Tondino	22 mm
Piatto	100 x 8 mm
Quadro	20 mm



## Art. 0893 CURVATUBI IDRAULICO 1 1/2 - 2"

€519,00  
**€ 324,00**

CON POMPA A 2 VELOCITÀ

Matrici	1/2" 3/4" 1" 1-1/4" 1-1/2" 2" gas
Forza	10 tons N
Corsa pistone	250 mm
Peso	48 kg



## Art. 0751 TORNIO DA LEGNO

€790,00  
**€ 490,00**



TORNIO DA LEGNO CON TESTA GIREVOLE, TRASMISSIONE A CINGHIA CON PULEGGE A VELOCITÀ VARIABILE E BANCO IN LAMIERA

Distanza tra le punte	900 mm
Altezza punte	155 mm
Motore monofase	230 V 50 Hz 0,37 kW
Velocità	500 ÷ 2000 rpm
Filetto	1" - 8 TPI
Contropunta	CM 2
Peso	80 kg



## Art. 0113 CURVAFERRI

€322,00  
**€ 193,00**



Ferro dolce	A freddo / Cold
Tondino	10 mm
Piatto	10 x 30 mm
Quadro	10 mm
Peso	27 kg



## VENITA ABBINATA KIT0187

TORNIO DA LEGNO + COPIA PER TORNIO LEGNO

€1.535,00  
**€ 908,00**



## Art. 0758

Distanza tra le punte	1100 mm	Motore monofase	230 V 50 Hz 0,75 kW
Altezza punte	185 mm	Peso	130 kg

## Art. 0758/C

Distanza tra le punte	1000 mm
Peso	18 kg





**TORNIO PER LEGNO**



Codice	Motore monofase	Velocità mandrino	€	promo
0497/250	230 V 50 Hz 0.37 kW	(5) 700 - 3000 rpm	575,00	374,00
0497/300	230 V 50 Hz 0.55 kW	(5) 700 - 3000 rpm	640,00	416,00



**MANDRINO AUTOCENTRANTE A 4 GRIFFE**



Codice	∅	Filetto	Peso	€	promo
0425/100	100 mm	1" - 8 TPI	2,24 kg	188,00	120,00
0425/125	125 mm	1" - 8 TPI e M33 x 3,5	4,54 kg	213,00	138,00



**Art. 0517**

**PIALLA SPESSORE**

€802,00  
**€ 521,00**

Dimensioni	610 x 600 x 470 mm
Dimensione piani	316 x 238 mm
Albero	∅ 51.5 mm
Lame	n. 2 - 312 x 12 x 1.5 mm
Capacità spessore	316 x 2 x 152h mm
Giri albero	9500 rpm
Motore monofase	230 V 50 Hz 1.5 kW
Peso	35 kg



CON PIANO DI LAVORO IN GRANITO



**Art. 0686/200**

**PIALLA FILO SPESSORE**

€550,00  
**€ 341,00**

Dimensioni	770 x 430 x 450h mm
Dimensioni piani	737 x 210 mm
Albero	∅ 50 mm
Capacità pialla filo	204 x 2 mm
Capacità spessore	204 x 2 x 120h mm
Giri albero	8000 rpm
Motore monofase	230 V 50 Hz 1,25 kW
Peso	27 kg



CON PIANI IN ALLUMINIO



**Art. 0280**

**BANCO SEGA**

€924,00  
**€ 601,00**

Dimensioni tavola	800 x 550 mm
Capacità di taglio a 90°	90 mm ca.
Capacità di taglio a 45°	50 mm ca.
Dimensioni lama	315 x 3 x 30 mm Z 36
Inclinazione lama	45°
Motore monofase	230 V 50 Hz 2,2 kW
Peso	63 kg



BANCO SEGA DOTATO DI LAMA CON RIPORTO IN METALLO DURO



**Art. 0871**

**TRONCATRICE RADIALE PER LEGNO**

€573,00  
**€ 372,00**

Disco	∅ 305 x 30 x 3,2 mm
Taglio massimo 0° - 90°	340 x 100 mm
Taglio massimo 45° - 90°	240 x 100 mm
Spostamento radiale	215 mm
Motore monofase	230 V 50 Hz 2 kW
Velocità motore	4500 rpm
Peso	25 kg



DOTATA DI INDICATORE LASER DELLA LINEA DI TAGLIO



**VENDITA ABBINATA KITO122**

TRONCATRICE PER LEGNO



SUPPORTO UNIVERSALE PER TRONCATRICE PORTATILE

€636,00  
**€ 400,00**



**Art. 0870/250**

Disco	∅ 250 x 30 x 2,5 mm Z 36
Motore monofase	230 V 50 Hz 1,8 kW
Peso	18 kg



**Art. 0365**



Altezza tavola	860 mm
Dimensioni	1300 x 230 x 950h mm
Peso	18 kg

**SEGHE A NASTRO  
PER LEGNO**

	Art. 0764/455	Art. 0764/455
Volano	Ø 455 mm	Ø 405 mm
Capacità di taglio	445 x 330h mm	350 x 200h mm
Lame	3430 x 20 x 0,65 mm T4	2950 x 16 x 0,65 mm T4
Dimensioni tavola	500 x 600 x 40h mm	500 x 395 x 32h mm
Altezza tavola	950 mm	995 mm
Dimensioni	1000 x 900 x 1860h mm	750 x 650 x 1710h mm
Motore monofase	230 V 50 Hz 2,2 kW	230 V 50 Hz 1,5 kW
Peso	216 kg	136 kg

**Art. 0764/455**

**Art. 0764**

€2336,00  
**€ 1518,00**

€1570,00  
**€ 1021,00**

**SEGHE A NASTRO  
PER LEGNO**

CON LAMPADA A LED E CASSETTO RACCOGLI SEGATURA

Codice	Volano	Capacità di taglio	Dimensioni tavola	Dimensioni	Motore monofase	Peso	€	promo
0509/340	Ø 347 mm	340 x 225 mm	545 x 400 mm	900 x 670 x 1720 mm	230V 50Hz 1.1kW	70 kg	1325,00	<b>861,00</b>
0509/305	Ø 314 mm	305 x 165 mm	480 x 390 mm	700 x 600 x 1585 mm	230V 50Hz 0.750kW	62 kg	1150,00	<b>690,00</b>
0509/245	Ø 254 mm	245 x 100 mm	360 x 320 mm	750 x 480 x 1420 mm	230V 50Hz 0.375kW	37 kg	750,00	<b>450,00</b>

**0509/340**

**0509/305**

**0509/245**

**SEGHE A NASTRO  
PER LEGNO**
**Art. FC94/350**

€1166,00  
**€ 700,00**

**Art. 0855**

€954,00  
**€ 620,00**

**Art. FC94/245**

€585,00  
**€ 351,00**



Volano	Ø 350 mm	Ø 315 mm	Ø 255 mm
Capacità di taglio	335 x 160 mm	300 x 155 mm	245 x 120 mm
Motore monofase	230 V 50 Hz 0.75 kW	230 V 50 Hz 0,75 kW	230 V 50 Hz 0.37 kW

**SEGHE A NASTRO  
PER LEGNO**
**Art. 0302/305**

€725,00  
**€ 464,00**

**Art. 0302/245**

€475,00  
**€ 295,00**



	Art. 0302/305	Art. 0302/245
Volano	Ø 315 mm	Ø 255 mm
Capacità di taglio	300 x 170 mm	245 x 120 mm
Lame	2240 x 11 x 0.8 mm T6	1790 x 9 x 0.5 mm T6
Dimensioni tavola	500 x 400 mm	290 x 290 mm
Velocità di taglio	6 ÷ 12 m/s	11 ÷ 16 m/s
Inclinazione tavola	0° ÷ 45°	0° ÷ 45°
Dimensioni	80 x 500 x 1580 mm	600 x 400 x 1480 mm
Motore monofase	230 V 50 Hz 0.75 kW	230 V 50 Hz 0.42 kW
Peso	58 kg	30 kg



**Art. 0717**

**SEGA A NASTRO PER LEGNO**

€292,00  
**€ 184,00**

Volano	Ø 200 mm
Lama	1430 x 6 x 0,36 mm T6
Capacità di taglio	190 x 85h mm
Dimensioni tavola	290 x 290 mm
Velocità di taglio	13,3 m/s
Inclinazione tavola	0 ÷ 45°
Dimensioni	430 x 355 x 665h mm
Motore monofase	230 V 50 Hz 0,35 kW
Peso	18 kg



**Art. 0523**

**LEVIGATRICE NASTRO DISCO**

€396,00  
**€ 257,00**

ORIZZONTALE E VERTICALE

Dimensioni	530 x 430 x 330 mm
Nastro	914 x 100 mm
Motore monofase	230V 50Hz 0.375kW 1850rpm



**Art. 0505**

**LEVIGATRICE A NASTRO DA BANCO INCLINABILE**

€265,00  
**€ 152,00**

Dimensioni	460 x 380 x 270h mm
Nastro	914 x 100 mm
Diametro disco	Ø 150 mm
Motore monofase	230V 50 Hz 0,5 kW
	2850 rpm
Peso	18 kg



**Art. 0765**

**SEGHETTO A LAMA VIBRANTE A VELOCITA' VARIABILE**

€242,00

**€ 145,00**

Capacità di taglio	400 x 50h mm
Lunghezza lama	127 mm
Oscillazioni	800 ÷ 1400 rpm
Dimensioni piano	410 x 250 mm
Inclinazione tavola	0 ÷ 45° sx
Motore monofase	230 V 50 Hz 0,12 kW

CON LAMPADA LED, PIANO INCLINABILE, STRUTTURA ROBUSTA, ADATTO AL TAGLIO DI BALSAMICA E COMPENSATI



**Art. S009**

**SPACCALEGNA VERTICALE**

€1360,00  
**€ 816,00**

Capacità di lavoro in altezza	1040 / 780 / 520 mm
Capacità di lavoro	Ø 50 ÷ 320 mm
Forza di spinta	7 ton
Motore monofase	230 V 50 Hz 3 kW
Giri motore a vuoto	2950 rpm
Peso	123 kg

SPACCALEGNA VERTICALE DA 7 TONNELLATE CON CUNEO A CROCE



**Art. 0496**

**ASPIRATORE PER TRUCIOLI**

€720,00

**€ 432,00**



Dimensioni	1450 x 800 x 2000 mm
Diametro aspirazione	3 x Ø 100 mm
Portata aria	3900 m <sup>3</sup> / h
Motore monofase	230 V 50 Hz 2.2 kW
Filtro in tessuto	Ø 510 mm x 855h mm
Peso	50 kg



**Art. S021**

**SPACCALEGNA ORIZZONTALE AD ENERGIA CINETICA**

€788,00  
**€ 512,00**

Capacità di lavoro	Ø 300 x 400 mm
Forza di spinta	5 ton
Motore monofase	230 V 50 Hz 1,5 kW
Giri motore a vuoto	2950 rpm
Dimensioni	1090 x 320 x 570 mm

CON DISPOSITIVO AD ENERGIA CINETICA PER SPACCARRE PIÙ VELOCEMENTE GRANDI QUANTITÀ DI LEGNA, NON HA OLIO ED È PIÙ SILENZIOSO DI UNO SPACCALEGNA IDRAULICO



**VENDITA ABBINATA  
KIT0129**

**ASPIRATORE PER TRUCIOLI  
PARZIALMENTE ASSEMBLATO**

**SACCHI  
FILTRAGGIO**

€719,00

**€ 428,70**
**Art. 0759**

Dimensioni	840 x 560 x 1800h mm
Diametro aspirazione	2 x diam. 100 mm
Capacità filtrante	5 micron
Portata d'aria	2500 m <sup>3</sup> / h
Motore monofase	230 V 50 Hz 1,5 kW
Velocità motore	2950 rpm
Peso	44 kg
Filtro in tessuto	Ø 510 mm
Depressione	1,95 kPa

**Art. 0759/F**

**Art. 0759/S**

**Art. 0756**
**ASPIRATORE  
PER TRUCIOLI**

€372,00

**€ 242,00**

Dimensioni	500 x 600 x 1700h mm
Diametro aspirazione	100 mm
Filtro in tessuto	Ø 370 mm
Capacità filtrante	5 micron
Portata d'aria	850 m <sup>3</sup> / h
Motore monofase	230 V 50 Hz 0,75 kW
Velocità motore	2950 rpm
Depressione	1,08 kPa



PARZIALMENTE ASSEMBLATO

**Art. 0495**
**ASPIRATORE PORTATILE**

€382,00

**€ 239,00**

Dimensioni	395 x 325 x 350 mm
Portata aria	830 m <sup>3</sup> / h
Motore monofase	230 V 50 Hz 0.75 kW

CON RUOTE PER SEGHE A NASTRO E TRONCATRICI PER LEGNO

**Art. A040/30A**
**ASPIRAPOLVERE  
ASPIRALIQUIDI 30L**

€178,00

**€ 112,00**

Potenza	1,4 kW
Capienza	30 l
Motori	1 (230 V 50 Hz)
Portata aria	35 l / s
Presseletroutensile	1600 W
Peso	7,5 kg

 PER USO INDUSTRIALE COMPLETO DI  
ACCESSORI - DOTATO DI PRESA PER  
ELETTROUTENSILI CON ACCENSIONE E  
SPEGNIMENTO AUTOMATICO

**Art. A040/60A**
**ASPIRAPOLVERE  
ASPIRALIQUIDI 60L**

€280,00

**€ 176,00**

Potenza	1,4 kW
Capienza	60 l
Motori	1 (230 V 50 Hz)
Portata aria	46 l / s
Presseletroutensile	1600 W
Peso	13,8 kg

 PER USO INDUSTRIALE COMPLETO DI  
ACCESSORI - DOTATO DI PRESA PER  
ELETTROUTENSILI CON ACCENSIONE E  
SPEGNIMENTO AUTOMATICO

**Art. A040/802**
**ASPIRAPOLVERE  
ASPIRALIQUIDI  
80L 2 MOTORI**

€490,00

**€ 309,00**

Potenza	2 kW
Capienza	80 l
Motori	2 (230 V 50 Hz)
Portata aria	75 l / s
Peso	28 kg
Dimensioni	60 x 58 x 95 cm

 ASPIRAPOLVERE-LIQUIDO PER USO  
INDUSTRIALE COMPLETO DI ACCESSORI

**Art. A040/803**
**ASPIRAPOLVERE  
ASPIRALIQUIDI  
80L 3 MOTORI**

€625,00

**€ 394,00**

Potenza	3 kW
Capienza	80 l
Motori	3 (230 V 50 Hz)
Portata aria	96 l / s
Peso	30 kg
Dimensioni	60 x 58 x 95 cm

 ASPIRAPOLVERE-LIQUIDO PER USO  
INDUSTRIALE COMPLETO DI ACCESSORI



**VENDITA ABBINATA**  
**KIT0189**



**SABBIATRICE  
CON ASPIRATORE**



**UGELLO IN CARBURO DI  
BORO LUNGA DURATA**

€3.049,00

**€ 1.770,00**

**Art. 0601**

Dimensioni ingombro	1330 x 1240 x 1770h mm
Dimensioni utili interne	1180 x 850 x 890h mm
Pressione di esercizio	6 ÷ 8 bar
Consumo aria	31 SCFM 880 L / min
Ugelli pistola	ø 6 - 7 mm
Aspiratore elettrico	230 V 50 Hz 1,2 kW
Capacità filtrante	5 micron
Dimensioni imballo	1330 x 960 x 1070h mm
Peso	160 kg



**Art. U003**



Diametro ugello ø 7,5 mm

IN CARBURO DI BORO PER SABBIATRICI  
E PALLINATRICI, LUNGA DURATA



**VENDITA ABBINATA**  
**KIT0140**



**SABBIATRICE CON ASPIRATORE**



**CORINDONE**

€2.193,50

**€ 1.369,00**

**Art. 0687**

Dimensioni ingombro	1220 x 910 x 1740h mm
Dimensioni utili interne	1200 x 600 x 600h mm
Pressione di esercizio	6,5 ÷ 7,5 bar
Consumo aria	21 SCFM 630 L / min
Ugelli pistola	ø 6 - 7 mm
Aspiratore elettrico	230 V 50 Hz 1,2 kW
Capacità filtrante	5 micron
Dimensioni imballo	1320 x 1300 x 770h mm
Peso	149 kg



**Art. 0582/36**



**VENDITA ABBINATA**  
**KIT0190**



**SABBIATRICE CON ASPIRATORE**



**CORINDONE**

€1.823,50

**€ 1.087,00**

**Art. 0878**

Dimensioni ingombro	1030 x 850 x 1640h mm
Dimensioni utili interne	960 x 480 x 250 ÷ 470h mm
Pressione di esercizio	6,5 ÷ 7,5 bar
Consumo aria	18 SCFM 540 L / min
Ugelli pistola	ø 4 - 5 - 6 - 7 mm
Aspiratore elettrico	230 V 50 Hz 1,2 kW
Capacità filtrante	5 micron
Dimensioni imballo	1300 x 1010 x 755h mm
Peso	110 kg



**Art. 0582/80**



**VENDITA ABBINATA**  
**KIT0143**



**SABBIATRICE**



**ASPIRAPOLVERE ASPIRALIQUIDI 30L**

€849,00

**€ 523,00**

**Art. 0575S**

Dimensioni ingombro	905 x 620 x 1390h mm
Dimensioni utili interne	860 x 560 x 560h mm
Pressione di esercizio	6,5 ÷ 7,5 bar
Consumo aria	8 ÷ 10 SCFM (240 ÷ 300 L / min)
Ugelli pistola	ø 4 - 5 - 6 - 7 mm
Peso	49 kg



**Art. A030/30A**



Potenza	1,4 kW
Capienza	30 L
Motori	1 (230 V 50 Hz)
Portata aria	35 L / s

LA SABBIATRICE VIENE FORNITA SMONTATA. IL KIT  
COMPRENDE 0580/AD - ADATTATORE PER ASPIRATORE

**VENDITA ABBINATA**  
**KIT0124**

SABBIATRICE + CORINDONE

€818,50

**€ 479,00**
**Art. 0575**

Dimensioni ingombro	890 x 560 x 1385h mm
Dimensioni utili interne	850 x 480 x 340 ÷ 540h mm
Pressione di esercizio	6,5 ÷ 7,5 bar
Consumo aria	8 ÷ 10 SCFM (240 ÷ 300 l / min)
Ugelli pistola	ø 4 - 5 - 6 - 7 mm
Peso	46 kg

**Art. 0582/80**

**Art. 0487**
**SABBIATRICE**  
**DA BANCO**

€288,00

**€ 187,00**

Dimensioni ingombro	755 x 495 x 720 mm
Dimensioni utili interne	685 x 455 x 420 mm
Pressione di esercizio	6,5 - 7,5 bar
Ugelli pistola	ø 4 - 5 - 6 - 7 mm
Peso	26,5 kg

**Art. 0580S**
**SABBIATRICE**  
**DA BANCO**

€242,00

**€ 139,00**

Dimensioni ingombro	585 x 485 x 495h mm
Dimensioni utili interne	560 x 460 x 280h mm
Pressione di esercizio	6,5 - 7,5 bar
Ugelli pistola	ø 4 - 5 - 6 - 7 mm
Peso	17 kg

**VENDITA ABBINATA**  
**KIT0123**

€455,90

**€ 270,10**
**Art. 0580**

Dimensioni utili interne	590 x 480 x 290h mm
Consumo aria	8 ÷ 10 SCFM (240 ÷ 300 l / min)

**Art. 0490**
**MINI SABBIATRICE**  
**DA BANCO**

€410,00

**€ 267,00**

 MINI SABBIATRICE DA BANCO,  
 CON COMANDO A PEDALE E  
 PISTOLA FISSA, PER SABBIARE  
 PARTI PICCOLE NEL SETTORE  
 ORAFO, DENTALE E FAI DA TE

Dimensioni ingombro	475 x 370 x 370 mm
Dimensioni utili interne	410 x 310 x 200 mm
Pressione di esercizio	4 - 7,5 bar
Dotata di illuminazione	230 V 50 Hz, 6 W 12 V

**Art. 0581**

**MICROSFERE**  
**DI VETRO**

**Art. 0575/0580/12**
**SERIE UGELLI**  
**IN CERAMICA**

**Art. 0290**
**PISTOLA**  
**SABBIATRICE**

**Art. 0580/21**
**COPPIA GUANTI**

**VENDITA ABBINATA**  
**KIT0141**

€864,50

**€ 499,00**
**SABBIATRICE PER ESTERNO** + **CORINDONE**
**Art. 0462**
**Art. 0582/80**



**VENDITA ABBINATA  
KIT0127**



VASCA DI LAVAGGIO + LIQUIDO LAVAPEZZI

€583,00

**€ 366,00**

**Art. 0038**

Dimensioni interne vasca	710 x 480 x 260h mm
Altezza	880 mm
Capacità	75 l
Pompa	230V 50Hz 26W
Portata pompa	10-12 l / min
Ingombro	775 x 540 x 880h mm
Peso	25 kg



Art. 0632/D



Art. 0632/DA



**Art. 0486**

**VASCA DI LAVAGGIO  
DOPPIO USO**

€515,00

**€ 335,00**

Dimensioni interne vasca sinistra	470 x 520 x 270 mm
Dimensioni interne vasca destra	590 x 520 x 270 mm
Capacità	150 l
Pompa	230V 50Hz 26 + 26 W
Portata pompa	3,3 l/min
Ingombro	1140 x 550 x 330 mm
Peso	45 kg



**Art. 0232**

**VASCA DI LAVAGGIO  
SU CARRELLO**

€338,00

**€ 220,00**

Dimensioni interne vasca	710 x 480 x 200h mm
Altezza	890 mm
Capacità	60 l
Pompa	230 V 50 Hz 26 W
Portata pompa	10-12 l / min
Ingombro	970 x 540 x 930 h mm
Peso	36 kg



**Art. 0632**

**VASCA DI LAVAGGIO  
PNEUMATICA**

€761,00

**€ 495,00**

Dimensioni interne vasca	775 x 540 x 200h mm
Altezza	1015 mm
Capacità	65 l
Pressione di alimentazione	0,5 bar
Peso	42 kg



**Art. 0392**

**VASCA DI LAVAGGIO  
DA BANCO**

€364,00

**€ 209,00**

Capacità	14 l
Luce al neon	24 V 8 W
Pompa	230 V 50 Hz 26 W
Portata pompa	10-12 l / min
Dimensioni	560 x 545 x 635h mm
Peso	27 kg



PER MONTAGGIO A PARETE



**Art. 0233**

**VASCA DI LAVAGGIO  
PORTATILE**

€247,00

**€ 161,00**

Dimensioni interne vasca	460 x 660 x 260 mm
Capacità	9 l
Pompa	230 V 50 Hz 16 W
Peso	5 kg



COSTRUITA IN ABS  
CON GUARNIZIONI IN GOMMA NBR



**Art. 0435**

**POSTAZIONE  
SOFFIAGGIO**

€270,00

**€ 162,00**

Dimensioni schermo	250 x 515 mm
Dimensioni cabina	560 x 545 x 630 mm
Alimentazione	230 V 50 Hz 10 W
Peso	22 kg



DA BANCO O PER MONTAGGIO A PARETE, REALIZZATA IN ACCIAIO, CON SCHERMO DI PROTEZIONE IN PLASTICA TRASPARENTE.



## Art. P001/20

**PRESSA MANUALE IDRAULICA**

€935,00  
**€ 608,00**

Portata	20000 kg
Area di lavoro	540 x 210 x 1000h mm
Ø del cilindro	70 mm
Ø del pistone	48 mm
Corsa del pistone	155 mm
Pressione massima	69.3 MPa
Peso	100 kg
Dimensioni	770 x 700 x 1800h mm

CON PISTONE MOBILE



## Art. P001/04

**PRESSA MANUALE IDRAULICA**

€281,00  
**€ 183,00**

Portata	4000 kg
Area di lavoro	350 x 115 x 325h mm
Ø del cilindro	Ø 40 mm
Ø del pistone	Ø 25 mm
Corsa del pistone	125 mm
Pressione massima	51 MPa
Peso	29 kg
Dimensioni	450 x 400 x 655h mm



**PRESSA MANUALE A CREMAGLIERA**

CON TAVOLA GIREVOLE ESTRAIBILE



Codice	Forza	Altezza max pezzo	Max Ø pezzo	€	promo
P029/3	25000 N	310 mm	300 mm	<del>404,00</del>	<b>263,00</b>
P029/2	15000 N	210 mm	300 mm	<del>349,00</del>	<b>201,00</b>



**PRESSA MANUALE**

CON MOLLA DI RITORNO



Codice	Forza	Altezza max pezzo	Max Ø pezzo	€	promo
P028/14	2000 N	275 mm	180 mm	<del>213,00</del>	<b>138,00</b>
P028/07	1500 N	170 mm	160 mm	<del>126,00</del>	<b>79,00</b>



## Art. 0664

**POMPA IDRAULICA**

€322,00  
**€ 201,00**

Pressione nominale	70 MPa
Pressione di esercizio	7 ÷ 8 bar
Capacità olio	690 c.c.
Consumo aria	10 SCFM
Dimensioni imballo	380 x 180 x 200 mm
Peso	9 kg

CON COMANDO PNEUMATICO A PEDALE - ADATTA PER PRESSE, CRIC E PISTONI



## Art. 0271

**POMPA IDRAULICA**

€130,00  
**€ 80,00**

Pressione nominale	63,7 MPa
Capacità olio	790 ml
Dimensioni imballo	73 x 37,5 x 19 mm
Peso	7,7 kg



**UNITÀ IDRAULICA IN KIT**

Codice	Capacità	Lunghezza pistone	Corsa pistone	Peso	€	promo
0054/10	10 ton	330 mm	150 mm	33 kg	<del>354,00</del>	<b>223,00</b>
0054/4	4 ton	270 mm	120 mm	17 kg	<del>285,00</del>	<b>180,00</b>







**CRIC IDRAULICO A PROFILO RIBASSATO**



Codice	Portata max	Pressione di esercizio	Altezza min-max sollevabile	Peso	€	promo
0256/05	5 ton	63 Mpa	33 ÷ 39 mm	0,65 kg	55,00	31,60
0256/10	10 ton	63.7 Mpa	44 ÷ 55 mm	1,80 kg	93,50	58,00
0256/20	20 ton	63.7 Mpa	52 ÷ 63 mm	2,80 kg	115,00	66,00
0256/30	30 ton	63.7 Mpa	60 ÷ 72 mm	4,75 kg	126,00	82,00
0256/50	50 ton	63.7 Mpa	66 ÷ 78 mm	6,80 kg	180,00	104,00



**CRIC A BOTTIGLIA**



Codice	Portata	Altezza min.	Alzata	Peso	€	promo
0062/2	2 ton	181 mm	116 mm	2,7 kg	25,00	14,40
0062/5	5 ton	220 mm	127 mm	4,3 kg	38,90	22,40
0062/10	10 ton	230 mm	150 mm	6,5 kg	52,20	33,90
0062/15	15 ton	230 mm	150 mm	8,4 kg	77,00	46,20
0062/20	20 ton	242 mm	150 mm	11 kg	88,00	53,00
0062/32	32 ton	285 mm	180 mm	17,6 kg	169,00	80,00
0062/50	50 ton	295 mm	180 mm	33 kg	290,00	171,00

GARANTISCE UN' OTTIMA STABILITÀ GRAZIE ALLE SUE RIDOTTE DIMENSIONI, FACILE DA TRASPORTARE E DA UTILIZZARE



**Art. 0457**  
**CRIC A PROFILO RIBASSATO**

€530,00  
**€ 305,00**

Capacità	2 ton
Alzata	70 ÷ 500 mm
Dimensioni	785 x 350 x 152 mm
Peso	43 kg



DA 2 ton, COSTRUITO IN ACCIAIO, CON IMPUGNATURA CIRCOLARE



**Art. 0369**  
**CRIC A PROFILO RIBASSATO**

€330,00  
**€ 215,00**

Capacità	3,5 ton
Dimensioni	745 x 335 x 180 mm
Alzata	110 ÷ 560 mm
Peso	46 kg



A DOPPIO POMPANTE CON SELLA SMONTABILE E TAMPONE IN GOMMA



**Art. 0375**  
**CRIC A PROFILO RIBASSATO**

€277,00  
**€ 180,00**

Capacità	2 ton
Dimensioni	790 x 285 x 180 mm
Alzata	90 ÷ 533 mm
Peso	35 kg



**Art. 0065**  
**CRIC A CARRELLO**

€217,00  
**€ 141,00**

Capacità	2,25 ton
Dimensioni	625 x 350 x 170 mm
Alzata	145 ÷ 530 mm
Peso	38 kg



CON SELLA SMONTABILE

**Art. 0060**
**CRIC A CARRELLO**

 €70,00  
**€ 42,00**

Capacità	2 ton
Dimensioni	535 x 225 x 145 mm
Alzata	135 ÷ 385 mm
Peso	11 kg

**Art. 0067**
**COPPIA DI CAVALLETTI**

 €26,90  
**€ 17,20**

Portata	2 ton
Altezze	240 - 270 - 320 - 365 mm
Peso	3 kg
Imballo	6

DA 2 ton

**COPPIA DI CAVALLETTI**

Codice	Portata	Altezza min - max	€	promo
0069/6	6 ton	400 ÷ 610 mm	82,50	<b>53,00</b>
0069/3	3 ton	298 ÷ 428 mm	44,40	<b>28,90</b>

**Art. R015**
**SET 2 RAMPE PER AUTO**

 €155,00  
**€ 101,00**

Dimensioni	905 x 330 x 218mm
Capacità	2,5 ton
Larghezza max pneumatico	240 mm
Inclinazione	15°
Peso	8 kg

SET 2 RAMPE PER AUTO, IN POLIPROPILENE, CON CAPACITÀ MAX DI 2.5 ton

**Art. S008/M**
**SOLLEVATORE IDRAULICO**

 €893,00  
**€ 554,00**

Capacità di sollevamento	400 kg
Dimensioni piattaforma	1825 x 660 mm
Lunghezza totale	2500 mm
Altezza di sollevamento	195 ÷ 750 mm
Peso	160 kg

PER MOTO - CON POMPA A PEDALE

**Art. S013**
**SOLLEVATORE IDRAULICO**

 €1750,00  
**€ 1050,00**

Capacità di sollevamento	600 kg
Dimensioni piattaforma	2000 x 1220 mm
Lunghezza totale	2575 mm
Altezza di sollevamento	185 ÷ 825 mm
Peso	230 kg

PER MOTO E QUAD CON POMPA A PEDALE E PNEUMATICA





**Art. 0430**

**CARRELLO SPOSTA MOTO**

€252,00

**€ 164,00**

Portata max	300 kg
Lunghezza	1929 mm
Peso	32,5 / 30 kg
Dimensioni imballo	1100 x 405 x 135 mm

CARRELLO SPOSTA MOTO IN ACCIAIO, VERNICIATO A POLVERE, IDONEO PER LE MOTO E GLI SCOOTER CHE HANNO IL CAVALLETTO LATERALE PERMETTE DI PARCHEGGIARE E SPOSTARE LA TUA MOTO IN SPAZI RISTRETTI



**Art. 0452**

**SOLLEVATORE A PANTOGRAFO PER MOTO**

€147,00

**€ 96,00**

Capacità di sollevamento	400 kg
Dimensioni piattaforma	470 x 150 mm
Altezza di sollevamento	95 ÷ 400
Peso	14 kg

SOLLEVATORE A PANTOGRAFO PER MOTO, DA USARE SU PONTE O A TERRA PER RIPARARE O FARE MANUTENZIONE ALLA MOTO



**Art. 0010**

**CARRELLO REGOLABILE IN ALTEZZA**

€785,00

**€ 498,00**

Portata	500 kg
Dimensioni tavola	850 x 500 x 50 mm
Alzata	290 ÷ 880 mm
Peso	91 kg
Imballo	4

A PANTOGRAFO CON MANIGLIA RIPIEGABILE, DOTATO DI SISTEMA DI BLOCCAGGIO MECCANICO DELLA PIATTAFORMA E RUOTE PIVOTANTI FRENATE



**Art. 0075**

**CARRELLO REGOLABILE IN ALTEZZA**

€718,00

**€ 467,00**

Portata	300 kg
Dimensioni tavola	850 x 500 x 50 mm
Alzata	290 ÷ 880 mm
Peso	81 kg

CARRELLO REGOLABILE IN ALTEZZA A PANTOGRAFO CON MANIGLIA RIPIEGABILE DOTATO DI SISTEMA DI BLOCCAGGIO MECCANICO, RUOTE PIVOTANTI FRENATE



**Art. 0467**

**CARRELLO REGOLABILE IN ALTEZZA**

€930,00

**€ 605,00**

Portata	350 kg
Dimensioni tavola	910 x 500 x 53 mm
Alzata	335 ÷ 1300 mm
Peso	105 kg

A DOPPIO PANTOGRAFO CON MANIGLIA FISSA. DOTATO DI SISTEMA DI BLOCCAGGIO MECCANICO DELLA PIATTAFORMA E RUOTE PIVOTANTI FRENATE



**Art. 0072**

**GRU IDRAULICA PIEGHEVOLE**

€646,00

**€ 404,00**

Portata	1000 kg
Dimensioni	1640 x 970 x 1670 mm
Altezza gancio con braccio abbassato	100 - 220 - 340 mm (500, 750, 1000 kg)
Altezza gancio con braccio alzato	2070 - 2140 - 2210 mm (1000, 750, 500 kg)
Sbraccio min/max	750 ÷ 1000 mm
Apertura anteriore	680 mm
Peso	76 kg

GRU IDRAULICA PIEGHEVOLE PER RIDURRE AL MINIMO GLI INGOMBRI QUANDO NON SI USA, ANCHE DA PIEGATA PUÒ ESSERE SPOSTATA FACILMENTE SENZA PREGIUDICARNE LA STABILITÀ





## Art. 0094

**SOLLEVATORE IDRAULICO PER FOSSA E SOTTOPONTE**

€320,00  
**€ 208,00**

Portata	500 kg
Dimensioni	1190 x 700 x 660 mm
Altezza di sollevamento	1190 ÷ 2000 mm
Peso	37 kg



SOLLEVATORE IDRAULICO PER FOSSA E SOTTOPONTE CON SUPPORTO A CROCE E SUPPORTO INCLINABILE PER ALLINEARE E POSIZIONARE MEGLIO CAMBI E DIFFERENZIALI



## Art. S019

**SUPPORTO MOTORE**

€137,00  
**€ 86,00**

Capacità	450 kg
Dimensioni	865 x 810 x 870 mm
Peso	22 kg



2 RUOTE GIREVOLI CON FRENO E 2 RUOTE FISSE, POSSIBILITÀ DI INCLINARE IL MOTORE



**VENDITA ABBINATA KIT0180 +**

PARANCO ELETTRICO + SUPPORTO A BANDIERA

€350,00  
**€ 208,00**

## Art. 0602

Portata	200 / 400 kg
Lunghezza cavo	18 m
Velocità	8 m/min
Motore monofase	230 V 50 Hz 1 kW
Peso	16,7 kg
Imballo	2



## Art. 0236



**PARANCO A LEVA**



Codice	Portata	Alzata	Peso	€	promo
0237/05	500 kg	1500 mm	5 kg	175,00	109,00
0237/15	1500 kg	1500 mm	12 kg	260,00	169,00



**ARGANO MANUALE A FUNE**



Codice	Tiro massimo	Cavo	Peso	€	promo
0791/08	800 kg	ø 8,3mm x 20m	11 kg	354,00	195,00
0791/32	3200 kg	ø 16mm x 20m	50 kg	935,00	514,00

**ARGANI ELETTRICI**

**12 V IN CORRENTE CONTINUA**



€297,00  
**€ 171,00**

## Art. 0630/0900



€735,00  
**€ 423,00**

## Art. 0630/2200



€1000,00  
**€ 625,00**

## Art. 0630/2720



Tiro nominale orizzontale	450 / 900 kg	2000 kg	2720 kg
Velocità	1,3 - 3,2 m / min	1,5 - 3,6 m / min	1,3 - 4,5 m / min
Motore: magneti permanente	12 V 0,7 kW 0,9 hp	12 V 2,4 kW 3,2 hp	12 V 1,3 kW 1,8 hp



**ARGANO MANUALE**

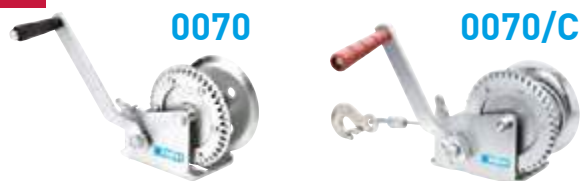

Codice	Tiro massimo	Diametro esterno rocchetto	Dimensioni cavo	€	promo
0070/C	500 kg	133 mm	ø 4,5 mm x 10 m	<del>42,20</del>	<b>27,00</b>
0070	500 kg	133 mm	-	<del>32,50</del>	<b>18,70</b>



**Art. S2/800**

**SOLLEVATORE PER PALLETS**

€1092,00

**€ 732,00**

Portata	1000 kg
Altezza forche	85 ÷ 800 mm
Dimensioni forche	1170 x 540 mm
Battistrada	Poliuretano/
Ruota anteriore	Singola/Single
Peso	117 kg
Imballo	4



**TRANSPALLET MANUALE**



TRANSPALLET MANUALE CON BATTISTRADA IN POLIURETANO

Codice	Portata	Altezza forche	Dimensioni forche	Ruota anteriore	Peso	€	promo
0028	2500 kg	85 ÷ 200 mm	1150 x 540 mm	Doppia	72 kg	<del>550,00</del>	<b>360,00</b>
0064	2500 kg	85 ÷ 200 mm	910 x 540 mm	Singola	64 kg	<del>635,00</del>	<b>403,00</b>



**Art. 0782**

**SOLLEVATORE CON PIATTAFORMA E FORCHE**

€1040,00

**€ 676,00**



Portata	400 kg
Altezza forche	85 ÷ 1500 mm
Dimensioni forche	545 x 650 mm
Piattaforma	576 x 650 mm
Ruote sterzanti	Ø 127 x 40 mm
Ruote fisse	Ø 75 x 40 mm
Battistrada	Poliuretano / Polyurethane
Dimensioni	1100 x 600 x 1725h mm
Peso	90 kg



**Art. 0143**

**SOLLEVATORE PER PALLET**

€1813,00

**€ 1178,00**



CON FRENO E PEDALE DI SOLLEVAMENTO

Portata	1000 kg
Altezza forche	90 ÷ 1600 mm
Dimensioni forche	1150 x 560 mm



## MORSA DI PRECISIONE IN ACCIAIO TEMPERATO E RETTIFICATO



Codice	Dimensioni	Apertura	€	promo
M012/038	38 x 105 x 45h mm	44 mm	84,20	54,00
M012/050	50 x 140 x 50h mm	65 mm	88,00	56,00
M012/080	73 x 190 x 67h mm	110 mm	213,00	122,00
M012/100	100 x 245 x 90h mm	125 mm	297,00	171,00



## MORSA DI PRECISIONE IN ACCIAIO



Codice	Dimensioni ganaschia	Precisione	€	promo
M011/125/150	125 x 50h mm	0,02 mm	1040,00	634,00
M011/150/210	150 x 60h mm	0,02 mm	1290,00	732,00



## MORSA DI PRECISIONE IN ACCIAIO

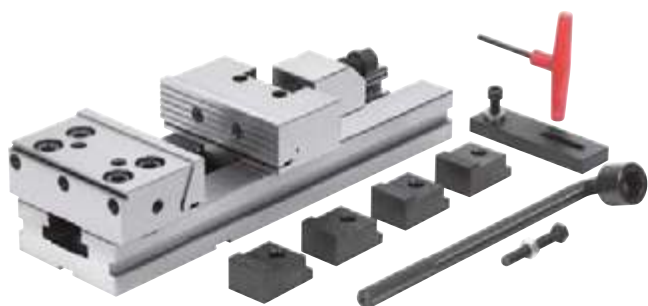

Codice	Dimensioni ganaschia	Precisione	€	promo
M028/100/100	100 x 30h mm	0,02 mm	747,00	486,00
M028/125/150	125 x 40h mm	0,02 mm	812,00	528,00
M028/150/200	150 x 50h mm	0,02 mm	968,00	639,00
M028/150/300	150 x 50h mm	0,02 mm	1040,00	697,00
M028/150/400	150 x 50h mm	0,02 mm	1200,00	780,00
M028/175/200	175 x 60h mm	0,02 mm	1200,00	780,00
M028/175/300	175 x 60h mm	0,02 mm	1230,00	824,00
M028/175/400	175 x 60h mm	0,02 mm	1250,00	813,00
M028/175/500	175 x 60h mm	0,02 mm	1550,00	1008,00
M028/200/300	200 x 65h mm	0,02 mm	1864,00	1212,00
M028/200/400	200 x 65h mm	0,02 mm	1916,00	1245,00
M028/200/500	200 x 65h mm	0,02 mm	2240,00	1400,00
M028/200/600	200 x 65h mm	0,02 mm	2540,00	1588,00



## MORSA A MACCHINA CON BASE GIREVOLE 360°



Codice	Ganasce	Dimensioni	€	promo
M024/136	136 x 32 mm	375 x 162 x 123h mm	180,00	113,00
M024/160	160 x 50 mm	402 x 182 x 142h mm	260,00	150,00
M024/200	200 x 63 mm	470 x 234 x 172h mm	343,00	214,00
M024/250	250 x 63 mm	612 x 280 x 186h mm	498,00	311,00



## MORSA A MACCHINA INCLINABILE CON BASE GIREVOLE 360°



Codice	Ganasce	Dimensioni	€	promo
M530/100	100 x 32 mm	325 x 180 x 150h mm	338,00	203,00
M530/125	125 x 40 mm	360 x 206 x 165h mm	402,00	213,00
M530/160	160 x 50 mm	443 x 270 x 194h mm	493,00	311,00



## MORSA A MACCHINA CON BASE GIREVOLE 360°

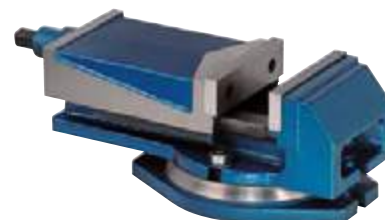

Codice	Ganasce	Apertura	Dimensioni	Dimensioni base	Interasse fori	Cava	Peso	€	promo
M023/100	100 x 35 mm	80 mm	270 x 130 x 105h mm	215 X 165 mm	195 mm	14 mm	11 kg	208,00	112,00
M023/125	125 x 40 mm	100 mm	355 x 190 x 127h mm	215 X 165 mm	195 mm	14 mm	17 kg	249,00	137,00
M023/160	160 x 50 mm	125 mm	422 x 235 x 162h mm	300 X 235 mm	275 mm	18 mm	32 kg	338,00	194,00
M023/200	200 x 61 mm	160 mm	490 x 270 x 175h mm	300 X 235 mm	275 mm	18 mm	50 kg	425,00	264,00

**SERIE PARALLELE  
IN ACCIAIO**

	€321,00		€175,00		€120,00
<b>Art. P014</b>	<b>€ 177,00</b>	<b>Art. P015</b>	<b>€ 101,00</b>	<b>Art. P017</b>	<b>€ 78,00</b>

TEMPERATE E RETTIFICATE  
IN COPPIA DI PRECISIONE

<b>Dimensioni</b>	150 x 10 x (14-16-18-20-22-24-26-28-30-32-35-40-45-50) mm	160 x 4 x (10-14-18-22-26-30-34-38-42) mm	150 x 8 x (14-16-20-24-30-32-36-40-44) mm
<b>Durezza</b>	HRC 60	HRC 60	HRC 45
<b>Pezzi</b>	28	18	18



**Art. M027/100**

**MORSA TRAPANO**

€155,00  
**€ 93,00**



<b>Ganasce</b>	100 X 44 mm
<b>Apertura</b>	110 mm
<b>Dimensioni base</b>	290 x 170 mm
<b>Dimensioni imballo</b>	400 x 220 x 120 mm
<b>Peso</b>	8,5 kg



**MORSA TRAPANO**



Codice	Ganasce	Apertura	€	promo
M001/120	120 x 33,5 mm	110 mm	74,50	<b>44,70</b>
M001/150	150 mm	135 mm	89,70	<b>56,00</b>



**Art. 0698/100**

**MORSA INCLINABILE**

€90,20  
**€ 52,00**



<b>Ganasce</b>	105 x 47 mm
<b>Apertura</b>	105 mm
<b>Fori</b>	0°-15°-30°-45°-60°-75°-90°
<b>Base</b>	192 x 185 mm
<b>Interasse fori</b>	160 mm
<b>Dimensioni</b>	192 x 185 x 115h mm
<b>Peso</b>	8,5 kg



**MORSA TRAPANO**



Codice	Ganasce	Apertura morsa	Peso	€	promo
0142/75	75 X 24 mm	55 mm	1,8 kg	20,20	<b>13,10</b>
0142/100	100 x 25,5 mm	85 mm	2,8 kg	20,50	<b>17,70</b>
0142/125	125 x 30 mm	100 mm	4,4 kg	35,50	<b>22,20</b>



**Art. 0188/100G**

**MORSA A CROCE CON GIREVOLE**

€155,00  
**€ 89,00**



<b>Ganasce</b>	100 X 25 mm
<b>Apertura</b>	90 mm
<b>Dimensioni base</b>	210 x 150 mm
<b>Altezza</b>	175 mm
<b>Corsa longitudinale</b>	130 mm
<b>Corsa trasversale</b>	110 mm
<b>Peso</b>	12 kg



**MORSA A CROCE**



Codice	Ganasce	Apertura	Peso	€	promo
0188/100	100 x 25 mm	90 mm	7,5 kg	84,70	<b>52,00</b>
0188/125	125 x 40 mm	110 mm	13 kg	120,00	<b>72,00</b>
0188/150	150 x 40 mm	145 mm	15 kg	151,00	<b>91,00</b>



## Art. T014G

TAVOLA A CROCE

€961,00  
**€ 625,00**

Cava	12 mm
Altezza	160 mm
Spostamenti	155 x 370 mm
Divisione	0,02 mm
Dimensioni imballo	770 x 440 x 230 mm
Peso	60 kg



## Art. T013

TAVOLA A CROCE

€1060,00  
**€ 668,00**

Cava	14 mm
Altezza	155 mm
Spostamenti	160 x 360 mm
Divisione	0,05 mm
Dimensioni imballo	960 x 510 x 280 mm
Peso	75 kg



## Art. T008

TAVOLA A CROCE

€314,00  
**€ 185,00**



Dimensioni tavola	475 x 153 x 130h mm
Spostamenti	120 x 325 mm
Dimensioni base	200 x 270 mm



## TAVOLA A CROCE



Codice	Altezza	Spostamenti	Peso	€	promo
T015	100 mm	50 x 80 mm	10 kg	509,00	<b>280,00</b>
T015/E	104 mm	50 x 80 mm	10 kg	270,00	<b>155,00</b>



## KIT STAFFAGGIO

Codice	Cava	MA	Set pz	€	promo
K001/12	12 mm	10	58	108,00	<b>65,00</b>
K001/14	14 mm	12	58	120,00	<b>73,00</b>
K001/18	18 mm	16	58	175,00	<b>109,00</b>



## SET STAFFAGGIO

Codice	2 Cunei di blocco	2 Staffe	2 Tiranti a T con dado	Cava	€	promo
K002/08	25 x 25 x 42 mm	100 x 25 x 15 mm	M6 x 100 mm	8 mm	29,00	<b>18,10</b>
K002/10	25 x 25 x 42 mm	100 x 25 x 15 mm	M8 x 100 mm	10 mm	31,00	<b>19,40</b>
K002/12	25 x 25 x 42 mm	100 x 25 x 15 mm	M10 x 100 mm	12 mm	34,00	<b>21,30</b>
K002/14	25 x 25 x 42 mm	100 x 31 x 19 mm	M12 x 100 mm	14 mm	40,00	<b>25,00</b>

CUNEO DI BLOCCO IN ACCIAIO SINTERIZZATO ZINCATO E STAFFE IN ACCIAIO #45 ZINCATO







**MANDRINO AUTOCENTRANTE DI PRECISIONE**



Codice	Diametro esterno	Peso	€	promo
M049/080	80 mm	2 kg	167,00	109,00
M049/100	100 mm	3,3 kg	186,00	115,00
M049/125	125 mm	4,8 kg	197,00	123,00
M049/160	160 mm	9,1 kg	260,00	165,00
M049/200	200 mm	15,7 kg	359,00	221,00
M049/250	250 mm	30 kg	418,00	265,00

MANDRINO AUTOCENTRANTE DI PRECISIONE 3+3 GRIFFE



**MANDRINO AUTOCENTRANTE**



Codice	Diametro esterno	Peso	€	promo
M449/080	80 mm	2 kg	175,00	105,00
M449/100	100 mm	3,5 kg	197,00	113,00
M449/125	125 mm	5,5 kg	227,00	131,00
M449/160	160 mm	9,4 kg	287,00	179,00
M449/200	200 mm	17,5 kg	405,00	257,00
M449/250	250 mm	28,9 kg	524,00	335,00

MANDRINO AUTOCENTRANTE 4+4 GRIFFE Ø 100 mm, CON ATTACCO POSTERIORE DIN E CHIAVE MANDRINO CON MOLLA DI SICUREZZA



**SET 5 UTENSILI AD INSERTO**



Codice	Stelo ut. est. / Inserto	Stelo ut. int. / Inserto	€	promo
B007/10	10 mm / TCMT110204N	8 mm / TCMT090204N	109,00	68,00
B007/12	12 mm / TCMT110204N	10 mm / TCMT110204N	115,00	69,00
B007/16	16 mm / TCMT16T304N	12 mm / TCMT110204N	142,00	88,00

INSERTI INCLUSI



**Art. P032/7P  
SERIE PINZE ER32**

€115,00  
**€ 66,00**



Misure	4-6-8-10-12-16-20 mm
Peso	1,1 kg
Imballo	6



## Art. KISCLCR

SET UTENSILI PER INTERNO 95°

€249,00  
**€ 137,00**



COMPOSTO DA:  
1PZ UTENSILI PER INTERNO: SCLCR08; SCLCR10; SCLCR12; SCLCR16;  
1PZ VITE: T8 Ø 2,5 mm; 2 PZ CHIAVE TORX: T8; 10 PZ INSERTO: CCMT060204N.



## Art. KITCKJ

UTENSILE PER ESTERNO CON INSERTI

€186,00  
**€ 82,00**



COMPOSTO DA:  
STFCR08; STFCR10; STFCR12; STFCR16; STFCR20



## Art. KISTFCR

SET UTENSILI PER INTERNO BLOCCAGGIO A VITE 90°

€213,00  
**€ 131,00**

Dimensioni STFCR08	Ø 8 x 100 mm
Dimensioni STFCR10	Ø10 x 125 mm
Dimensioni STFCR12	Ø12 x 150 mm
Dimensioni STFCR16	Ø16 x 200 mm
Dimensioni STFCR20	Ø20 x 250 mm
Dimensioni viti T8	Ø2,5 x 6 mm



## Art. KISTCMT

SET UTENSILI PER INTERNO 90°

€270,00  
**€ 166,00**

Utensili per interno	STFCR08; STFCR10; STFCR12; STFCR16; STFCR20
Vite	T8 Ø 2,5 mm
Chiave torx	T8 x 2 Pz / Pcs
Inserto	TCMT110204N x 10 Pz / Pcs



## Art. KISER

KIT FILETTATURA PER ESTERNO

Codice	Stelo	L	Inserto	€	promo
KISER	20 x 20 mm	125 mm	16ER..	184,00	<b>118,00</b>
KISER25	25 x 25 mm	150 mm	16ER..	238,00	<b>143,00</b>

COMPOSTO DA:  
1 PZ UTENSILE PER ESTERNO - 1 PZ VITE: M3.5 X 12 mm  
1 PZ CHIAVE ESAGONALE: 2,5 mm - 1 PZ CHIAVE TORX: T15  
10 PZ INSERTI ASSORTITI: (1PZ.) AG55  
AG60 0,8-1,00-1,25-1,50-1,75-2,00-2,50-3,00 mm



## Art. KISNR

KIT FILETTATURA PER INTERNO

Codice	Ø	h	L	Inserto	€	promo
KISNR	20 mm	18 mm	170 mm	16IR..	208,00	<b>125,00</b>
KISNR25	25 mm	23 mm	200 mm	16IR..	248,00	<b>161,00</b>

COMPOSTO DA:  
1PZ UTENSILE PER INTERNO  
1PZ VITE: M3.5 X 12 mm  
1PZ CHIAVE ESAGONALE: 2,5 mm  
1PZ CHIAVE TORX: T15  
10 PZ INSERTI ASSORTITI: (1PZ.) AG55  
AG60 0,8-1,00-1,25-1,50-1,75-2,00-2,50-3,00 mm





**SERIE UTENSILI BRASATI**



5 Pz

HM - P25

Codice	Kit	Imballo	€	promo
B005	1BRAS411108RP	24	27,80	15,30
	1BRAS411110RP			
	1BRAS410312RP			
	1BRAS410412RP			
	1BRAS410912RP			
B005/16	1BRAS411110RP	24	41,70	25,40
	1BRAS411112RP			
	1BRAS410316RP			
	1BRAS410416RP			
	1BRAS410916RP			
B005/20	1BRAS411112RP	12	52,20	31,30
	1BRAS411116RP			
	1BRAS410320RP			
	1BRAS410420RP			



**Art. P062**

**SERIE PUNTE RETTIFICATE E AUTOCENTRANTI**

€ 71,50  
€ 42,20

25 Pz

HSS

DIN 338

TiN

135°

Misura (progressione 0,5 mm)



1 ÷ 13 mm



**SERIE PUNTE CILINDRICHE A DECIMI RETTIFICATE**

HSS

DIN 338

TiN

135°

Codice	Misura (progressione 0,1 mm)	Pezzi	€	promo
P010/51	1 ÷ 6 mm	51	64,90	36,70
P010/41	6 ÷ 10 mm	41	151,00	87,00



**Art. P058/170**

**SERIE PUNTE RETTIFICATE**

€ 188,00  
€ 122,00

170 Pz

HSS

DIN 338

TiN

135°

150 (10x) Pz (progressione 0,5 mm)

20 (5x) Pz (progressione 0,5 mm)

∅ 1 ÷ 8 mm

∅ 8,5 ÷ 10 mm



**Art. P023/19**

**SERIE PUNTE ELICOIDALI CILINDRICHE**

€ 38,50  
€ 24,10

Misura (progressione 0,5 mm)

1 ÷ 10 mm



**Art. P023/25**

**SERIE PUNTE ELICOIDALI CILINDRICHE**

€ 78,00  
€ 48,80

25 Pz

HSS

DIN 338

TiN

135°

Misura (progressione 0,5 mm)

1 ÷ 13 mm



**Art. P023/19A**

**SERIE PUNTE ELICOIDALI CILINDRICHE**

€ 43,70  
€ 27,30

19 Pz

HSS

DIN 338

TiN

135°

Misura (progressione 0,5 mm)

Astuccio di plastica

1 ÷ 10 mm





## Art. P023/25A

**SERIE PUNTE ELICOIDALI CILINDRICHE**

€ 91,50  
**€ 57,00**

- 25 Pz
- HSS
- DIN 338
- TiN
- 135°

Misura (progressione 0,5 mm)  
Astuccio di plastica



1 ÷ 13 mm



## Art. P067

**SERIE PUNTE AL COBALTO**

€ 71,50  
**€ 41,10**

- 19 Pz
- HSS - Co 5%
- DIN 338
- TiN
- 135°

Misura (progressione 0,5 mm)



1 ÷ 10 mm



## Art. P069

**SERIE PUNTE AL COBALTO**

€ 140,00  
**€ 86,00**

- 25 Pz
- HSS - Co 5%
- DIN 338
- TiN
- 135°

Misura (progressione 0,5 mm)



1 ÷ 13 mm



## Art. 0712/005

**ASSORTIMENTO IN VALIGETTA**

€ 60,50  
**€ 30,30**

- 7 Pz
- HSS M3

KIT RIPARATORE

Tazze	22 - 25 - 29 mm
Alberi, punte, adattatore corrispondenti	0712/600
Tazze	32 - 38 mm
Alberi, punte, adattatore corrispondenti	0712/900



## Art. 0712/008

**ASSORTIMENTO IN VALIGETTA**

€ 92,40  
**€ 40,20**

- 9 Pz
- HSS M3

KIT IDRAULICO

Tazze	19 - 22 - 29 mm
Alberi, punte, adattatore corrispondenti	0712/600
Tazze	38 - 44 - 57 mm
Alberi, punte, adattatore corrispondenti	0712/800 - 0712/900



## Art. 0712/009

**ASSORTIMENTO IN VALIGETTA**

€ 105,00  
**€ 53,00**

- 13 Pz
- HSS M3

KIT INSTALLATORE

Tazze	19 - 22 - 29 mm
Alberi, punte, adattatore corrisp.	0712/600 - 0712/900 - 0712/300
Tazze	35 - 38 - 44 - 51 - 57 - 64 mm
Alberi, punte, adattatore corrisp.	0712/800



**SERIE PUNTE E PORTA PUNTE**

€ 32,00  
**€ 18,40**  
Art. 0526

€ 52,00  
**€ 29,90**  
Art. 0524

€ 40,00  
**€ 23,00**  
Art. 0529



- HSS
- 3 Pz

Misure 2,75 - 3,25 - 3,5 mm  
Attacco 1/4"

- 10 Pz

Misure 3-3,5-4-4,5-5-5,5-6-6,5-8-10 mm  
Attacco 1/4"

- 6 Pz

Misure 5 - 6 - 8 - 10 - 12 mm  
Attacco 1/4"

### Art. F011/6

**SERIE DI FRESE A CAROTARE CON ATTACCO WELDON**

~~€ 197,60~~  
**€ 124,00**

**7 Pz**

**HSS**

**Misure** 12 x 62 - 14 x 62 - 16 x 62 - 18 x 62 - 20 x 62 - 22 x 62 mm

**Attacco** Weldon 19,05 mm

### Art. F002/6

**SERIE FRESE A CAROTARE LUNGHE CON ATTACCO WELDON**

~~€ 301,60~~  
**€ 189,00**

**7 Pz**

**HSS - Co 5%**

**Misure** 12 x 62 - 14 x 62 - 16 x 62 - 18 x 62 - 20 x 62 - 22 x 62 mm

**Attacco** Weldon 19,05 mm

**FRESE A SCALINI**

### Art. F639

**€ 83,60**  
**€ 52,00**

### Art. F232

**€ 77,00**  
**€ 46,20**

### Art. F238

**€ 82,50**  
**€ 49,50**

**HSS** **TiN**

**Gambo** 10 mm

**Ø** 6 ÷ 39 [6-9-12-15-18-21-24-27-30-33-36-39] mm

10 mm

2,5 ÷ 32 [2,5-6,3-11,2-14,5-18,2-22,3-27,9-32] mm

10 mm

2,5 ÷ 38 [2,5-6,3-13-16-19-21-23-26-29-32-35-38] mm

### Art. F430

**SERIE FRESE A SCALINI**

~~€ 79,20~~  
**€ 39,60**

**3 Pz**

**HSS**

**TiN**

**Gambo** 6 - 8 - 10 mm

**Ø** 4 ÷ 12 - 6 ÷ 20 - 6 ÷ 30 mm

### Art. S001

**SERIE FRESE A SVASARE ANTIVIBRANTI**

~~€ 99,00~~  
**€ 63,00**

**5 Pz**

**HSS**

**Ø max** 8 - 10 - 12,4 - 16,5 - 20,5 mm

**TiN**

**DIN 335/C**

3 TAGLIENTI A 90°

### Art. M312/P

**SERIE MASCHI PER FORI PASSANTI GAMBO RINFORZATO**

~~€ 63,30~~  
**€ 38,00**

**8 Pz**

**HSS G**

**DIN 371/B**

**Misura** M3 x 0,50 - M4 x 0,70 - M5 x 0,80 - M6 x 1 - M8 x 1,25 - M10 x 1,50 - M12 x 1,75

**Giramaschio** 1

### Art. M312/C

**SERIE MASCHI PER FORI CIECHI 35° GAMBO RINFORZATO**

~~€ 68,80~~  
**€ 39,60**

**8 Pz**

**HSS G**

**DIN 371/B**

**Misura** M3 x 0,50 - M4 x 0,70 - M5 x 0,80 - M6 x 1 - M8 x 1,25 - M10 x 1,50 - M12 x 1,75

**Giramaschio** 1



### Art. M218

**SERIE MASCHI E FILIERE IN ACCIAIO AL TUNGSTENO**

€ 245,00

**€ 153,00**



110 Pz

Girafiliera	2
Giramaschio	2
Maschi a mano serie 2pz e filiera	M2 x 0,40 - M3 x 0,50 - M4 x 0,70 - M5 x 0,80 - M6 x 0,75 - M6 x 1 - M7 x 0,75 - M7 x 1 - M8 x 0,75 - M8 x 1 - M8 x 1,25 - M9 x 0,75 - M9 x 1 - M9 x 1,25 - M10 x 0,75 - M10 x 1 - M10 x 1,25 - M10 x 1,5 - M11 x 0,75 - M11 x 1 - M11 x 1,25 - M11 x 1,5 - M12 x 0,75 - M12 x 1 - M12 x 1,25 - M12 x 1,5 - M12 x 1,75 - M14 x 1 - M14 x 1,25 - M14 x 1,5 - M14 x 2 - M16 x 1 - M16 x 1,5 - M16 x 2 - M18 x 1,5



### Art. M100

**SERIE MASCHI E FILIERE**

€ 153,00

**€ 92,00**



45 Pz

Girafiliera	1
Giramaschio	1
Maschio a mano e filiera	M6x0,75 - M6x1 - M8x1 - M8x1,25 - M10x1,25 - M10x1,5 - M12x1,5 - M12x1,75 - M14x1,5 - M14x2 - M16x1,5 - M16x2 - M18x1,5 - M18x2,5 - M20x1,5 - M20x2,5 - M22x1,5 - M22x2,5 - M24x1,5 - M24x3



### Art. M032

**SERIE MASCHI E FILIERE**

€ 115,00

**€ 69,00**



32 Pz HSS

Giramaschio	1
Contafiletto	1
Girafiliera	25 x 9 mm
Giravite	3,5 x 50 mm
Maschi 3 Pz	M3x0,5 M4x0,7 M5x0,8 M6x1 M8x1,25 M10x1,5 M12x1,75
Filiera	M3x0,5 M4x0,7 M5x0,8 M6x1 M8x1,25 M10x1,5 M12x1,75



### Art. M101

**SERIE MASCHI E FILIERE IN ACCIAIO LEGATO**

€ 114,00

**€ 66,00**



60 Pz

Maschio a mano e filiera	Metric M3x0,5 - UNC 1/4 20 - NPT 1/8 27 - UNF 4 40 - Metric M4x0,7 - UNC 1/4 28 - UNF 6 32 - Metric M5x0,8 - UNC 5/16 18 - UNF 8 32 - Metric M6x1 - UNC 5/16 24 - UNF 10 32 - Metric M7x1 - UNC 3/8 16 - UNF 10 24 - Metric M8x1,25 - UNC 3/8 24 - UNF 12 24 - Metric M9x1,25 - UNC 7/16 14 - Metric M10x1,5 - UNC 7/16 20 - Metric M10x1 - UNC 1/2 13 - Metric M12x1,75 - UNC 1/2 20
--------------------------	---



**Art. M029**

**SERIE MASCHI E FILIERE**



€ 123,60  
€ 77,00

27 Pz

Manico a cricchetto	200 mm
Adattatore per filiere	25 x 9 mm
Adattatore per maschi	5 - 7,5 mm
Maschi	M3x0,5 - M4x0,7 - M5x0,8 - M6x1 - M8x1,25 - M10x1,5 - M12x1,75
Filiera	M3x0,5 - M4x0,7 - M5x0,8 - M6x1 - M8x1,25 - M10x1,5 - M12x1,75
Punte	2,5 - 3,3 - 4,2 - 5 - 6,8 - 8,5 - 10,3 mm

Giravite	6,5 x 50 mm
Giramaschio	
Manico	
Giravite	3 x 50 mm



**Art. M036**

**SERIE MASCHI E FILIERE**



€ 62,00  
€ 38,80

34 Pz

Giramaschio	M3 - 12
Girafiliera	25 x 9 mm
Giravite	6,5 x 50 mm
Maschi	M3x0,5 - M4x0,7 - M5x0,8 - M6x1 - M7x1 - M8x1,25 - M10x1,5 - M12x1,75 - 1/8" BSP28 - 1/4" BSP19
Filiera	M3x0,5 - M4x0,7 - M5x0,8 - M6x1 - M7x1 - M8x1,25 - M10x1,5 - M12x1,75 - 1/8" BSP28 - 1/4" BSP19
Punte	2,5 - 3,3 - 4,2 - 5 - 6 - 6,8 - 8,5 - 10,3 mm

Contafiletti	
Giramaschio	
Manico	



**Art. E010**

**KIT RIPARAZIONE FILETTI M5 - M12 INOX**



€ 142,00  
€ 87,00

130 Pz HSS & INOX

Contenuto del set	
Manici a "T"	5 Pz / 5 Pcs
Filetto	M5=25 M6=25 M8=25 M10=25 M12=10
Maschi	xM5=1 xM6=1 xM8=1 xM10=1 xM12=1
Punte	5,2=1 6,3=1 8,3=1 10,4=1 12,4=1 mm
Peso	2,5 kg



**Art. C031/150**

**CALIBRO ELETTRONICO DIGITALE INOX**



€ 175,00  
€ 109,00

IP 67 DIN 862

Utile	0 ÷ 150 mm - 0 ÷ 6 inch
Letture	0,01 mm - 0.0005 inch
Becchi	40 mm
Asta	16 x 3 mm

A 2 FUNZIONI CON SCHERMO GRANDE

**CALIBRO ELETTRONICO DIGITALE INOX**

DIN 862

Codice	Utile	Becchi	€	promo
C033/150	0 ÷ 150 mm	40 mm	<del>60,50</del>	<b>36,30</b>
C033/200	0 ÷ 200 mm	50 mm	<del>88,00</del>	<b>53,00</b>
C033/300	0 ÷ 300 mm	60 mm	<del>131,00</del>	<b>82,00</b>

A 3 FUNZIONI CON SCHERMO GRANDE

**CALIBRO ELETTRONICO DIGITALE INOX**

DIN 862

Codice	Utile	Becchi	€	promo
C043/500	0 ÷ 500 mm	100 mm	<del>321,00</del>	<b>169,00</b>
C043/1000	0 ÷ 1000 mm	150 mm	<del>644,00</del>	<b>419,00</b>

A 4 FUNZIONI CON SCHERMO GRANDE, REGOLAZIONE MICROMETRICA

**Art. C047/500**
**CALIBRO ELETTRONICO DIGITALE INOX**

 €424,00  
**€ 212,00**

DIN 862

Utile	0 ÷ 500 mm - 0 ÷ 20 inch
Letture	0,01 mm - 0.0005 inch
Becchi	150 mm
Asta	24 x 5,5 mm

A 4 FUNZIONI CON SCHERMO GRANDE, REGOLAZIONE MICROMETRICA E BECCHI LUNGHI

**CALIBRO CON COMPARATORE INOX**

DIN 862

Codice	Utile	Becchi	€	promo
C006/150	0 ÷ 150 mm	40 mm	<del>47,60</del>	<b>27,40</b>
C006/200	0 ÷ 200 mm	50 mm	<del>72,60</del>	<b>41,00</b>
C006/300	0 ÷ 300 mm	60 mm	<del>118,00</del>	<b>65,00</b>

**Art. C049/300**
**CALIBRO SATINATO**

 €60,50  
**€ 39,30**

DIN 862

Utile	0 ÷ 300 mm
Letture	1/50 - 0,02 mm
Becchi	60 mm
Asta	18,5 x 4 mm

REGISTRAZIONE MICROMETRICA

**CALIBRO MONOBLOCCO SATINATO INOX**

DIN 862

Codice	Utile	Becchi	€	promo
C021/300	0 ÷ 300 mm	100 mm	<del>169,00</del>	<b>74,00</b>
C021/500	0 ÷ 500 mm	150 mm	<del>233,00</del>	<b>128,00</b>
C021/1000	0 ÷ 1000 mm	150 mm	<del>520,00</del>	<b>312,00</b>

REGISTRAZIONE MICROMETRICA

**CALIBRO SATINATO**

Codice	Utile	Becchi	€	promo
C020/500	0 ÷ 500 mm	100 mm	<del>159,00</del>	<b>72,00</b>
C020/1000	0 ÷ 1000 mm	150 mm	<del>391,00</del>	<b>235,00</b>
C020/1500	0 ÷ 1500 mm	225 mm	<del>1100,00</del>	<b>550,00</b>
C020/2000	0 ÷ 2000 mm	250 mm	<del>1770,00</del>	<b>974,00</b>

REGISTRAZIONE MICROMETRICA

**RIGA CON DISPLAY DIGITALE MULTIFUNZIONE**

Codice	Lunghezza totale	Utile	€	promo
R060	720 mm - 28.3" inch	620 mm - 24.5" inch	<del>88,00</del>	<b>48,40</b>
R100	1000 mm - 40" inch	900 mm - 35" inch	<del>115,00</del>	<b>66,00</b>

 LA RIGA PUÒ ESSERE TAGLIATA ALLA LUNGHEZZA DESIDERATA  
 FUNZIONI: ON / OFF - mm / inch - ZERO - ABS / INC - AUTOSPEGNIMENTO





### TRUSCHINO DIGITALE MULTIFUNZIONE



**DIN 862**

Codice	Campo di misura	Precisione	€	promo
T092/300	0÷300 mm - 0÷12"	0,03 mm - 0.015"	537,00	341,00
T092/600	0÷600 mm - 0÷24"	0,15 mm - 0.025"	893,00	469,00

TRUSCHINO DIGITALE A 4 FUNZIONI CON SCHERMO GRANDE, DIN 862, CON PUNTA A TRACCIARE



### Art. G008

GONIOMETRO DIGITALE  
E LIVELLA CON 2 FIALE

€50,00

€ 31,30



Lunghezza	400 mm
Scala	0 ÷ 225°
Letture	0,1°



### Art. C064

COMPARATORE  
DIGITALE CENTESIMALE  
MULTIFUNZIONE

€115,00

€ 63,00



**DIN 878**

Campo di misura	0 ÷ 12,7 mm / 0 ÷ 0.5 inch
Risoluzione	0,01 mm / 0.005 inch
Precisione	0,02 mm / 0.002 inch
Diametro quadrante	60 mm



### Art. C060

COMPARATORE  
DIGITALE MILLESIMALE  
MULTIFUNZIONE

€222,00

€ 141,00



**DIN 878**

Campo di misura	0 ÷ 12,7 mm / 0 ÷ 0.5 inch
Risoluzione	0,001 mm / 0.0005 inch
Precisione	0,005 mm / 0.0025 inch
Diametro quadrante	60 mm



### Art. C004

COMPARATORE  
MILLESIMALE

€87,40

€ 52,00



**DIN 878**

Diametro quadrante	60 mm
Campo di misura	0 ÷ 1 mm
Letture	0,001 mm
Precisione	0,002 mm



### Art. C017

COMPARATORE  
CENTESIMALE ANTIURTO

€60,50

€ 37,50



**DIN 878**

Diametro quadrante	60 mm
Campo di misura	10 mm
Letture	0,01 mm
Precisione	0,015 mm



### Art. C002/42

COMPARATORE  
CENTESIMALE

€41,10

€ 24,70



**DIN 878**

Diametro quadrante	42 mm
Campo di misura	5 mm
Letture	0,01 mm
Precisione	0,015 mm

**Art. C048**
**COMPARATORE CENTESIMALE**

€ 80,30

**€ 46,20**

**DIN 878**

Diametro quadrante	60 mm
Campo di misura	30 mm
Lettura	0,01 mm
Precisione	0,015 mm

**Art. T006**
**INDICATORE A TASTO CENTESIMALE CON TASTATORE LUNGO**

€ 109,00

**€ 63,00**

**DIN 2270**

Diametro quadrante	40 mm
Campo di misura	0,8 mm
Lettura	0,01 mm
Precisione	0,011 mm

**MICROMETRO DIGITALE ELETTRONICO**
**DIN 863**

Codice	Misura	Lettura	€	promo
M021/00/25	0 ÷ 25 mm	0,001 mm	100,00	<b>61,00</b>
M021/25/50	25 ÷ 50 mm	0,001 mm	125,00	<b>76,00</b>
M021/50/75	50 ÷ 75 mm	0,001 mm	150,00	<b>90,00</b>
M021/75/100	75 ÷ 100 mm	0,001 mm	175,00	<b>105,00</b>

CON FRIZIONE SUL TAMBURO, CONTATTI IN METALLO DURO, FUNZIONI: ABS/INC, SET, ON/OFF E mm/inch.

M021/00/25



M021/25/50

M021/50/75

M021/75/100

**SUPPORTO MAGNETICO PORTA COMPARATORE**

Codice	Asta principale	Forza magnetica	Dimensioni base	€	promo
S052/2	∅ 12 x 176 mm	800 N	60 x 50 x 55 mm	30,00	<b>17,30</b>
S052/3	∅ 16 x 225 mm	1000 N	73 x 50 x 55 mm	52,00	<b>32,80</b>
S052/4	∅ 20 x 355 mm	1300 N	117 x 50 x 55 mm	77,00	<b>50,00</b>

CON REGOLAZIONE MICROMETRICA, COLONNA ROBUSTA E BRACCIO TRASVERSALE REGOLABILE. BASE MAGNETICA CON APPOGGIO PRISMATICO E COMMUTATORE

**Art. S049**
**SUPPORTO MAGNETICO PORTA COMPARATORE**

€ 36,70

**€ 18,40**

Asta principale	∅ 12 x 170 mm
Asta secondaria	∅ 10 x 150 mm
Forza magnetica	600 N
Dimensioni base	63 x 50 x 55h mm

SUPPORTO MAGNETICO PORTA COMPARATORE CON REGOLAZIONE MICROMETRICA

**Art. S047**
**SUPPORTO MAGNETICO PORTA COMPARATORE**

€ 68,80

**€ 37,80**

Asta principale	∅ 16 x 220 mm
Asta secondaria	∅ 12 x 180 mm
Forza magnetica	800 N
Dimensioni base	75 x 50 x 55h mm

SUPPORTO MAGNETICO PORTA COMPARATORE CON REGOLAZIONE MICROMETRICA



**Art. S054**

**SUPPORTO MAGNETICO  
PORTA COMPARATORE**

€33,30  
**€ 16,70**



Asta principale	Ø 12 x 170 mm
Asta secondaria	Ø 10 x 140 mm
Forza magnetica	600 N
Dimensioni base	63 x 50 x 55h mm

**Art. S055**

**SUPPORTO MAGNETICO  
PORTA COMPARATORE**

€64,90  
**€ 29,20**



Asta principale	Ø 16 x 210 mm
Asta secondaria	Ø 12 x 175 mm
Forza magnetica	800 N
Dimensioni base	75 x 50 x 55h mm



**SUPPORTO ARTICOLATO MECCANICO**

Codice	Dimensioni base	Forza magnetica	Lunghezza braccio	€	promo
S042/1	36 x 30 x 35 mm	300 N	145 mm	<del>60,00</del>	<b>34,50</b>
S042/2	60 x 50 x 55 mm	800 N	290 mm	<del>70,00</del>	<b>42,00</b>
S042/3	75 x 50 x 55 mm	1000 N	365 mm	<del>90,00</del>	<b>55,00</b>

SUPPORTO ARTICOLATO MECCANICO CON BLOCCAGGIO CENTRALE 3D DELLE ASTE

**Art. S045**

**SUPPORTO ARTICOLATO  
MECCANICO**

€77,00  
**€ 38,50**



Asta principale	Ø 12 x 160 mm
Asta secondaria	Ø 10 x 180 mm
Forza magnetica	600 N
Dimensioni base	63 x 50 x 55h mm

**Art. S046**

**SUPPORTO ARTICOLATO  
IDRAULICO**

€118,00  
**€ 65,00**



Asta principale	Ø 12 x 180 mm
Asta secondaria	Ø 10 x 200 mm
Forza magnetica	600 N
Dimensioni base	63 x 50 x 55h mm

**Art. S041/1**

**MINI SUPPORTO MAGNETICO  
PORTA COMPARATORE**

€45,00  
**€ 29,30**



Dimensioni base	73 x 37 x 12 mm
Forza magnetica	200 N
Peso	0,16 kg

SUPERFICIE D'APPOGGIO PIANA, OTTIMA ADESIONE.

**Art. S041/2**

**MINI SUPPORTO MAGNETICO  
PORTA COMPARATORE**

€67,00  
**€ 43,60**



Dimensioni base	73 x 37 x 26 mm
Forza magnetica	200 N
Peso	0,3 kg

CON BASE PRISMATICA, OTTIMA ADESIONE.



## Art. B025

**STATIVO PORTA  
COMPARATORE**

€210,00  
**€ 144,00**

Porta comparatore	ø 8 mm
Dimensioni piano	80 x 80 mm
Dimensioni base	150 x 100 mm
Colonna	ø 25 x 180 mm
Peso	3,8 kg

CON PIANO SCANALATO E BASE IN GRANITO



## Art. B010

**STATIVO PORTA  
COMPARATORE**

€281,00  
**€ 162,00**

Porta comparatore	ø 8 mm
Dimensioni base	300 x 200 mm
Colonna	ø 35 x 300 mm
Planarità base	0,002 mm
Peso	13 kg

CON BASE IN GRANITO



## Art. 0646/A

**LASER AUTOLIVELLANTE**

€115,00  
**€ 69,00**

Precisione di livellamento	0,5 mm / m
Precisione linea	± 0,5 mm / m
Batteria	3 x 1,5V AA
H massima	126,5 cm
H minima	52,5 cm



## Art. 0666

**LIVELLA DIGITALE  
CON RAGGIO LASER**

€172,00  
**€ 109,00**

Lunghezza	600 mm
Gamma di misurazione	0 ~ 360°
Risoluzione	0,1°

VISUALIZZAZIONE DELL'ANGOLO O DELLA PERCENTUALE DI INCLINAZIONE



## Art. L090A

**LIVELLA DIGITALE  
INCLINOMETRO E  
GONIOMETRO CON MAGNETE**

€107,00  
**€ 71,00**

INCLINAZIONE mm/m, in/ft, %, RETROILLUMINAZIONE, AUTOSPEGNIMENTO, MISURAZIONE ASS. E REL. INVERSIONE AUTOMATICA DEI NUMERI, CON SEGNALE ACUSTICO



Precisione	± 0.15°
Gamma di misurazione	0 ÷ 90° x 4
Risoluzione	0.05°
Dimensioni	151 x 31 x 60 mm



## Art. L080

**LIVELLA QUADRA DIGITALE**

€52,00  
**€ 32,50**

MAGNETICA, RETROILLUMINAZIONE, AUTOSPEGNIMENTO, MISURAZIONE ASSOLUTA E RELATIVA, INVERSIONE AUTOMATICA DEI NUMERI



Precisione	0° ± 0.1°; 90° ± 0.1°; 0.1° ÷ 89.9° ± 0.2°
Gamma di misurazione	0 ÷ 90° x 4
Risoluzione	0.1°
Dimensioni	59 x 27 x 59 mm



## Art. L085

**LIVELLA QUADRA DIGITALE**

€82,00  
**€ 52,00**

MAGNETICA, AUTOSPEGNIMENTO, MISURAZIONE ASSOLUTA E RELATIVA, INVERSIONE AUTOMATICA DEI NUMERI E FUNZIONE HOLD



Precisione	± 0.1°
Gamma di misurazione	0° ÷ 180°
Risoluzione	0.1°
Dimensioni	51 x 51 x 33 mm



## Art. L200

**LIVELLA LINEARE**

€184,00  
**€ 120,00**

Dimensioni	200 x 45 x 45 mm
Precisione	0,02 mm / m
Imballo	10

RETTIFICATA DI ALTA PRECISIONE, CON BASE PRISMATICA



**Art. E023/5**

**ENDOSCOPIO FLESSIBILE  
PER MECCANICA**

€650,00  
**€ 436,00**



Lunghezza senza manico	1000 mm
Sonda	Ø 5,5 mm
Visione	60°

**Art. E022/12**

**ENDOSCOPIO FLESSIBILE  
PER MECCANICA**

€364,00  
**€ 218,00**



Lunghezza senza manico	900 mm
Sonda	Ø 12 mm
Visione	0° - 60°

**Art. P080**

**PINZA AMPEROMETRICA  
DIGITALE**

€75,90  
**€ 48,60**

ACV	4 / 40 / 400 / 600 V ±1,5 % + 4
ACA	4 / 40 / 400 / 600 A ±1,5 % + 4
DCV	4 / 40 / 400 / 600 V ±1,0 % + 2
RES	400 Ω / 4 kΩ / 40 kΩ / 400 kΩ / 4 MΩ / 40 MΩ ±1,0 % + 2
FREQ	10 MHz ±0,8 % + 2
Batteria	2 x 1,5 V x AA

**Art. P075**

**PINZA AMPEROMETRICA  
DIGITALE**

€138,50  
**€ 85,00**

ACV	750 V ±1,2 %
ACA	200 - 1000 A ±2,0 %
DCV	1000 V ±1,0 %
DCA	200 - 1000 A ±2,0 %
RES	200 Ω ±1,0 %
FREQ	2k Hz ±2,5 %
Batteria	9 V

**Art. T050**

**MULTIMETRO DIGITALE**

€38,90  
**€ 20,20**



DCV	200 mV ±0,5%, 2 V - 20 V - 200 V ±0,8%, 1000 V ±0,1%
ACV	2mV - 20 V - 200 V ±1,0%, 750 V ±1,2%
DCA	2 mA - 20 mA ±1,8%, 200 mA ±2,0%, 20 A ±2,0%
ACA	200 mA ±2,0%, 20 A ±3,0%
RES	200 Ω ±1,0%, 2KΩ - 20KΩ - 200KΩ - 2MΩ ±1,0%, 20 MΩ ± 1.0%, 200 MΩ ±5.0%
CAP	2000 pF - 20 nF - 200 nF - 2 μF - 20 μF ±4%
Temperatura	-40 °C ÷ 400 °C ±1,0%, 400 °C ÷ 1000 °C ±1,5%
Batteria	9 V

MULTIMETRO DIGITALE CON SONDA PER MISURAZIONE TEMPERATURA,  
CONTINUITÀ SONORA E CONTROLLO DIODI

**Art. T053**

**MULTIMETRO DIGITALE**

€93,50  
**€ 58,00**



DCV	200 mV - 2V - 20V - 200V - 1000V ±0,5%
ACV	200 mV - 2V - 20V - 750V ±1,2%
DCA / ACA	2mA - 20mA - 200mA - 20A ±1,5%
RES	2kΩ - 20kΩ - 200kΩ - 2MΩ ±1%
RES	200Ω - 2kΩ - 20kΩ - 200kΩ - 2MΩ - 20MΩ - 200MΩ ±0,8%
CAP	20 nF / 200 nF / 2 μF / 20 μF / 200 μF ±2,5%
Induttanza	2 mH - 20mH - 200 mH - 2H - 20H
Batteria	9V
Temperatura	-50 °C ÷ 150 °C
Frequenza	10 MHz

MULTIMETRO DIGITALE CON SONDA PER MISURAZIONE TEMPERATURA,  
CONTINUITÀ SONORA E CONTROLLO DIODI



## Art. ML80

MISURATORE DI DISTANZA LASER

€197,00  
€128,00

Campo di misura	0,05 ÷ 80 m
Precisione	±2 mm
Batteria	3 AAA x 1,5 V



MANEGGEVOLE E LEGGERO, IDEALE PER MISURAZIONI NELL'EDILIZIA E IN CARPENTERIA, FUNZIONI: ADDIZIONI, SOTTRAZIONI, AREA E VOLUME, AUTOSPEGNIMENTO



## Art. ML30

MISURATORE DI DISTANZA LASER

€116,00  
€75,00

Campo di misura	0,05 ÷ 30 m
Precisione	± 2 mm
Batteria	2 AAA x 1.5 V



MANEGGEVOLE E LEGGERO, IDEALE PER MISURAZIONI IN EDILIZIA E IN CARPENTERIA, FUNZIONI: ADDIZIONI, SOTTRAZIONI, AREA E VOLUME, AUTOSPEGNIMENTO



## Art. M035

MISURATORE DI DISTANZA AD ULTRASUONI

€53,30  
€34,60

Campo di misura	0,9 ÷ 18,30 m / 3 ÷ 60 Ft
Letture	0,01 m / 0,5 inch
Precisione	0,5% ±1 cifra
Memorie	3
Batteria	9 V
Dimensioni	155 x 72 x 43 mm



CON PUNTATORE LASER, FUNZIONI: ADDIZIONI, SOTTRAZIONI, AREA E VOLUME, AUTOSPEGNIMENTO



## Art. T068

MISURATORE DI TEMPERATURA AD INFRAROSSI CON PUNTATORE LASER

€186,00  
€88,00

Campo di misura	-30°C ÷ 550 °C / -22 °F ÷ 1022 °F
Letture	0,1 °C / 0.1 °F
Batteria	9 V



## Art. T064

MISURATORE DI TEMPERATURA AD INFRAROSSI CON PUNTATORE LASER

€105,00  
€59,00

Campo di misura	-25°C ÷ 400 °C / -13 °F ÷ 752 °F
Letture	1 °C / 2 °F
Batteria	9 V



## Art. T054

MISURATORE DI TEMPERATURA DIGITALE TASCABILE

€38,90  
€18,90

Letture	1° C
Campo di misura	-50°C ÷ 750°C con T056/TP02, -50°C ÷ 250°C con T056/TP01
Sonda	tipo "K"
Batteria	9 V



CON SONDE PER RILEVARE LA TEMPERATURA O PER IMMERSIONE



## Art. T063

MISURATORE DI TEMPERATURA DIGITALE PORTATILE

€64,90  
€39,90

Campo di misura	T056/TP01: -50°C ÷ 250°C
Campo di misura	T056/TP02: -50°C ÷ 750°C
Letture	1° C
Precisione	-50 °C ÷ 1200 °C ±(0.3% + 2 °C)
Precisione	1200°C ÷ 1300 °C ±(0.6% + 2 °C)
Batteria	9 V



SONDE TIPO "K" PER AMBIENTE E PER IMMERSIONE, DOPPIA RILEVAZIONE DELLA TEMPERATURA, CON SCATOLA



## Art. T055

MISURATORE DI TEMPERATURA DIGITALE PORTATILE

€140,00  
€89,00

Campo di misura	T056/TP01: -50°C ÷ 250°C
Campo di misura	T056/TP02: -50°C ÷ 750°C
Letture	0,1 °C (<1000 °C)
Precisione	±(0,3% n+1 °C)
Batteria	4 x 1,5 V AA



SONDE TIPO "K" PER AMBIENTE E PER IMMERSIONE CON CUSTODIA IN PLASTICA

**Art. T057****MISURATORE DIGITALE  
DI TEMPERATURA E  
UMIDITÀ AMBIENTE**€215,00  
**€ 129,00**

Temperatura	-10 °C ÷ +65 °C
Letture temperatura	0,1° C
Precisione temperatura	±0,5 °C
Umidità	10 % ÷ 100 %
Precisione	2 % ±1 % RH
Peso	650 g
Imballo	1
Batteria	4 x 1,5 V AA

**Art. F010****FONOMETRO  
INTEGRATORE DIGITALE**€322,00  
**€ 177,00**

IEC 651 CLASSE II

Risposta di frequenze	31,5 Hz ÷ 8 kHz
Campo di misura	30 dB ÷ 130 dB (A) / 32 dB ÷ 130 dB (C) / 35 dB ÷ 130 dB (Lineare)
Letture	0,1 dB
Funzioni	SL, LN, Leq (livello equivalente)
Caratteristiche di rilevamento	Fast, Slow, Max
Tempo di misurazione	0,1 s
Display	10 mm
Temperatura di esercizio	-10 °C ÷ 40 °C
Peso	300 g
Batteria	4 x 1,5 V AA
Custodia in plastica	

**Art. I002****IGROMETRO PER LA  
MISURAZIONE DI UMIDITÀ**€314,00  
**€ 193,00**

Temperatura di esercizio	0 °C - 40 °C
Campo di misura	0 - 80 %
Materiali da costruzione	0 - 50 %
Letture	0,1 %
Precisione	± (0,5 % n+1)
Batteria	4 x 1,5 V AA



IGROMETRO PER LA MISURAZIONE DI UMIDITÀ DEL LEGNO E MATERIALI DA COSTRUZIONE

**Art. MD01****CERCAMETALLI**€123,00  
**€ 76,00**

Diametro bobina	170 mm
Connettore jack	1/4"
Sensibilità	> 15 cm per una moneta di ø 25 mm
Batteria	9 V
Peso	1,7 kg

CERCAMETALLI ANALOGICO COMPOSTO DA 2 LED A COLORI CHE MOSTRANO IL TIPO DI METALLO RILEVATO, SENSORE AUDIO, VOLUME REGOLABILE, SINTONIZZAZIONE AUTOMATICA, DISCO SEMPLICE, BOBINA DI RICERCA IMPERMEABILE, SUPPORTO COMODO PER BRACCIO E INDICATORE STATO BATTERIA

**Art. L014****LUXMETRO  
DIGITALE**€75,20  
**€ 43,20**

Campo di misura	0 LUX ÷ 2000 LUX ÷ 20000 LUX ÷ 50000 LUX
Risoluzione	1 LUX
Precisione	± 5 %
Imballo	50
Batteria	9 V

**Art. 0387****RILEVATORE  
DIGITALE**€71,50  
**€ 46,50**

Massima profondità di rilevazione

Metalli ferrosi	60 mm
Metalli non ferrosi	50 mm
Legno	20 mm
Cavi in tensione	40 mm
Batteria	9 V
Peso	250 g
Imballo	24





## Art. C069

**CONTAGIRI DIGITALE A CONTATTO**



€ 115,00  
**€ 62,00**



## Art. C067

**CONTAGIRI DIGITALE OTTICO**



€ 115,00  
**€ 60,00**



## Art. C070

**CONTAGIRI DIGITALE OTTICO E A CONTATTO**



€ 197,00  
**€ 99,00**



## Art. B018

**BILANCIA ELETTRONICA DIGITALE CON DOPPIO DISPLAY**

€ 131,00  
**€ 85,00**



NON IDONEO NEI RAPPORTI CON TERZI, DOTATA DI BATTERIA 4V 4Ah E CARICABATTERIA

Capacità	30 kg
Lettura	10 g
Dimensione piatto	340 x 230 mm



**BILANCIA ELETTRONICA DIGITALE CONTAPEZZI RICARICABILE**

NON IDONEO NEI RAPPORTI CON TERZI DOTATA DI BATTERIA 6V 4 Ah E CARICABATTERIE



Codice	Capacità	Lettura	€	promo
B004/7	7,5 kg	0,2 g	402,00	241,00
B004/30	30 kg	1 g	402,00	241,00



## Art. B004/150

**BILANCIA ELETTRONICA DIGITALE CONTAPEZZI RICARICABILE**

€ 783,00  
**€ 450,00**



Capacità	150 kg
Lettura	10 g
Peso	17 kg
Batteria ricaricabile	6 V 4 Ah

BILANCIA ELETTRONICA DIGITALE CONTAPEZZI RICARICABILE, NON IDONEO NEI RAPPORTI CON TERZI DOTATA DI BATTERIA 6V 4 Ah E CARICABATTERIE



**DINAMOMETRI DIGITALI**



Codice	Portata	Lettura	Peso	€	promo
D012/0100	1000 kg	0,200 kg	14 kg	847,00	551,00
D012/0300	3000 kg	0,500 kg	14,5 kg	1004,00	653,00
D012/0500	5000 kg	1 kg	21 kg	1163,00	756,00
D012/1000	10000 kg	2 kg	34 kg	1370,00	891,00

DINAMOMETRI DIGITALI DOTATI DI BATTERIA 6V 10Ah E CARICABATTERIE - Carico limite 150% - Batteria ricaricabile 6 V 10 Ah - NON IDONEO NEI RAPPORTI CON TERZI





**Art. 0690/07P**

**×** SERIE CHIAVI  
COMBinate CON TESTA  
A CRICCHETTO SNODATA

€109,00  
**€ 63,00**

- 7 Pz
- Cromata
- Cr-V



Misure 8 - 10 - 11 - 13 - 15 - 17 - 19 mm



**Art. 0690/12P**

**×** SERIE CHIAVI  
COMBinate CON TESTA  
A CRICCHETTO SNODATA

€175,00  
**€ 88,00**

- 12 Pz
- Cromata
- Cr-V



Misure 8 - 9 - 10 - 11 - 12 - 13 - 14 - 15 - 16 - 17 - 18 - 19 mm



**Art. 0700/07P**

**×** SERIE CHIAVI COMBinate  
CON TESTA A CRICCHETTO

€68,80  
**€ 39,60**

- 7 Pz
- Cromata
- Cr-V



Misure 8 - 10 - 11 - 13 - 15 - 17 - 19 mm



**Art. 0546**

**×** SERIE CHIAVI  
COMBinate SATINATE

€55,00  
**€ 28,90**

- 12 Pz
- Satinata
- Cr-V

Misure 6 - 7 - 8 - 9 - 10 - 11 - 12 - 13 - 14 - 17 - 19 - 22 mm



**Art. 0544**

**×** SERIE CHIAVI  
COMBinate SATINATE

€144,00  
**€ 78,00**

- 25 Pz
- Satinata
- Cr-V

Misure 6-7-8-9-10-11-12-13-14-15-16-17-18-19-20-21-22-23-24-25-26-27-28-29-30-32 mm



**Art. 0200**

**×** SERIE CHIAVI FISSE  
CROMATE, LUCIDATE  
A SPECCHIO

€33,30  
**€ 16,70**

- 8 Pz
- Cromata
- Cr-V
- DIN 3110

Misure 6x7 8x9 10x11 12x13 14x15 16x17 18x19 20x22 mm



**Art. 0201**

**×** SERIE CHIAVI FISSE  
CROMATE, LUCIDATE  
A SPECCHIO

€77,00  
**€ 34,70**

- 12 Pz
- Cromata
- Cr-V
- DIN 3110

Misure 6x7 8x9 10x11 12x13 14x15 16x17 18x19 20x22 21x23 24x27 25x28 30x32 mm



**×** SERIE CHIAVI COMBinate  
CROMATE, LUCIDATE A SPECCHIO

- Cromata
- Cr-V
- DIN 3113

Codice	Serie	Pezzi	Imballo	€	promo
0199	6 ÷ 22 mm	12	24	55,00	28,90
0199P	1/4" ÷ 1"	13	12	64,90	37,30





## Art. 0208

✂ **SERIE CHIAVI  
COMBinate CROMATE,  
LUCIDATE A SPECCHIO**

€131,00  
**€ 75,00**

25 Pz Cr-V  
Cromata DIN 3113

Misure 6-7-8-9-10-11-12-13-14-15-16-17-  
18-19-20-21-22-23-24-25-26-27-  
28-30-32 mm

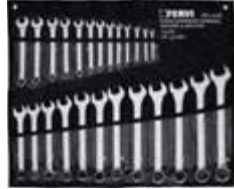

## Art. 0221

✂ **SERIE  
CHIAVI FISSE**

€17,40  
**€ 10,00**

8 Pz  
Cr-V  
DIN 3110

Misure 6x7 8x9 10x11 12x13 14x15 16x17  
18x19 20x22 mm



## Art. 0222

✂ **SERIE  
CHIAVI FISSE**

€42,20  
**€ 23,80**

12 Pz  
Cr-V  
DIN 3110

Misure 6x7 8x9 10x11 12x13 14x15 16x17  
18x19 20x22 21x23 24x25 26x27  
30x32 mm



## Art. 0073

✂ **SERIE CHIAVI  
COMBinate**

€18,90  
**€ 11,30**

12 Pz  
Cr-V  
DIN 3113

Misure 6 - 7 - 8 - 9 - 10 - 11 - 12 - 13 - 14 -  
17 - 19 - 22 mm



## Art. 0223

✂ **SERIE CHIAVI COMBinate**

€74,80  
**€ 44,90**

25 Pz  
Cr-V  
DIN 3113

Misure 6-7-8-9-10-11-12-13-14-15-16-17-  
18-19-20-21-22-23-24-25-26-27-  
28-30-32 mm



## Art. 0477

✂ **SERIE CHIAVI POLIGONALI**

€27,80  
**€ 16,70**

8 Pz  
Cromata Cr-V  
DIN 838

Misure 6x7 8x9 10x11 12x13 14x15 16x17 18x19 20x22 mm



## Art. 0476

✂ **SERIE CHIAVI POLIGONALI**

€63,80  
**€ 39,20**

12 Pz  
Cromata Cr-V  
DIN 838

Misure 6x7 8x9 10x11 12x13 14x15 16x17 18x19 20x22 21x23 24x27 25x28 30x32 mm



## Art. 0134S

✂ **SERIE CHIAVI POLIGONALI**

€33,40  
**€ 20,90**

8 Pz  
Cr-V  
DIN 837

Misure 100 - 6x7 mm, 115 - 8x9 mm, 130  
- 10x11 mm, 145 - 12x13 mm, 160  
- 14x15 mm, 170 - 16x17 mm, 185  
- 18x19 mm, 205 - 20x22 mm





**Art. 0541S**

✂ **SERIE CHIAVI PER RACCORDI**

€29,00  
**€ 18,10**

- 6 Pz
- Cr-V
- DIN 3118

**Misure** 140 - 8x10 mm, 150 - 9x11 mm,  
175 - 11x13 mm, 175 - 12x14 mm,  
210 - 17x19 mm, 220 - 19x22 mm



**Art. 0442**

✂ **SERIE CHIAVI A TUBO ESAGONALI**

€88,00  
**€ 57,00**

- 8 Pz
- Cr-V

**Misure** 105 - 6x7 mm, 110 - 8x9 mm, 120 - 10x11 mm, 140 - 12x13 mm, 145 - 14x15 mm, 155 - 16x17 mm, 165 - 18x19 mm, 170 - 20x22 mm



**Art. 0269**

✂ **SERIE CHIAVI ESAGONALI**

€5,50  
**€ 3,20**

- 9 Pz
- Cr-V

**Misure** 1,5 - 2 - 2,5 - 3 - 4 - 5 - 6 - 8 - 10 mm



**Art. 0545/TM**

✂ **SERIE CHIAVI TORX LUNGHE MAGNETICHE**

€33,00  
**€ 19,10**

- 9 Pz
- Mo-V S2

**Misure** T10 - T15 - T20 - T25 - T27 - T30 - T40 - T45 - T50

CON FORO NELLA PARTE CORTA, IL COLORE IDENTIFICA LA MISURA



**Art. 0018/15**

✂ **SERIE CHIAVI PER FILTRI OLIO**

€63,80  
**€ 38,30**

- 3/8"
- 15 Pz

**Misure** (ø mm - lati) 65 mm - 14, 65/67 mm - 14, 68 mm - 14, 74 mm - 15, 74/76 mm - 15, 75/77 mm - 15, 76 mm - 14, 76 mm - 30, 80 mm - 15, 80/82 mm - 15, 90 mm - 15, 93 mm - 15, 93 mm - 36, 100 mm - 15

**Attacco adattatore** 1/2" (F) 3/8" (M)

SERIE 15 PZ CHIAVI PER FILTRI OLIO, CON ATTACCO FEMMINA DA 3/8", COSTRUITE IN ACCIAIO AL CARBONIO, UTILI PER LO SMONTAGGIO DEI FILTRI DELL'OLIO DI MOLTE AUTOVEETURE. ADATTATORE DA 3/8" MASCHIO E 1/2" FEMMINA INCLUSO NEL SET. LE CHIAVI SONO RIPOSTE IN UNA COMODA E RESISTENTE VALIGETTA IN PLASTICA.



**Art. 0018/30**

✂ **SERIE CHIAVI PER FILTRI OLIO**

€142,00  
**€ 85,00**

- 3/8"
- 28 Pz

**Misure** (ø mm - lati) 65 mm - 14, 65/67 mm - 14, 66 mm - 6, 68 mm - 14, 73 mm - 14, 74 mm - 15, 74/76 mm - 15, 75/77 mm - 15, 76 mm - 8, 76 mm - 12, 76 mm - 14, 76 mm - 30, 78 mm - 15, 80 mm - 15, 80/82 mm - 15, 86 mm - 16, 86 mm - 18, 90 mm - 15, 92 mm - 10, 93 mm - 15, 93 mm - 36, 93 mm - 45, 95 mm - 15, 96 mm - 18, 100 mm - 15, 106 mm - 15, 108 mm - 15, 108 mm - 18

**Attacco adattatore** 1/2" (F) 3/8" (M)

**Chiave a 3 griffe** 65 ÷ 120 mm

SERIE 28 PZ CHIAVI PER FILTRI OLIO, CON ATTACCO FEMMINA DA 3/8", COSTRUITE IN ACCIAIO AL CARBONIO, UTILI PER LO SMONTAGGIO DEI FILTRI DELL'OLIO DI MOLTE AUTOVEETURE. ADATTATORE DA 3/8" MASCHIO E 1/2" FEMMINA E CHIAVE A 3 GRIFFE INCLUSI NEL SET. LE CHIAVI SONO RIPOSTE IN UNA COMODA E RESISTENTE VALIGETTA IN PLASTICA





## ✂ CHIAVE A CROCE



Codice	Misure	Dimensioni	€	promo
0426/30	24 - 27 - 30 mm	550 x 20 mm	33,30	19,10
0426/32	24 - 27 - 32 mm	700 x 22 mm	42,20	24,30

CHIAVE A CROCE PER AUTOCARRO LEGGERO, COSTRUITA IN ACCIAIO ZINCATO, CON BUSSOLE FISSE ESAGONALI DI 24 mm, 27 mm, 30 mm E ATTACCO MASCHIO DA 3/4"



## Art. 0451

### ✂ CHIAVE A CROCE SMONTABILE

€35,60  
€ 22,60



Cr-V

Misure bussole	17 - 19 - 21 - 23 mm
Dimensioni leva	ø15 x 400 mm
Lunghezza manico	330 mm

CHIAVE A CROCE SMONTABILE, COSTRUITA IN CROMO-VANADIO, COMPOSTA DA 2 BUSSOLE ESAGONALI A 4 MISURE, LEVA E MANICO ROTANTE, ATTACCO QUADRO DA 1/2"



## Art. 0806/200

### ✂ CHIAVE DINAMOMETRICA ELETTRONICA DIGITALE, LETTURA DI COPPIA E ANGOLO

€552,00  
€ 221,00



1/2"

SCALE DI MISURAZIONE:	Nm / kgm / lbft / lbin
Capacità	20 ÷ 200 Nm
Letture	0,1 Nm
Precisione	±2%, 10% @ 200 Nm
Angolo di misurazione	0 ÷ 360°
Precisione angolo	±1%
Modalità operativa	Peak / Track
Memorie coppia - angolo	5
Attacco quadro	1/2"
Lunghezza	605 mm
Batteria	4x 1,5 V AAA
Peso	1,5 kg

CHIAVE DINAMOMETRICA ELETTRONICA DIGITALE, LETTURA DI COPPIA E ANGOLO. PERMETTE SERRAGGI IN SENSO ORARIO E ANTIORARIO E UNA DIAGNOSTICA LUMINOSA E SONORA DELLO STATO COPPIA/ANGOLO. FORNITA IN VALIGETTA DI PLASTICA



## Art. 0270

### ✂ CHIAVE DINAMOMETRICA DIGITALE PER GOMMISTI

€270,00  
€ 176,00



1/2"

SCALE DI MISURAZIONE:	Nm
Coppie di serraggio preimpostate	90, 110, 135, 160, 190 Nm
Precisione	0.1 Nm
Numero dei LED	3
Attacco quadro	1/2"
Denti	36
Temperatura di esercizio	0°C; ÷ 50°C; (31°F; ÷ 122°F;)
Autospegnimento	80"
Batterie non incluse	3 x AAA
Autonomia	110 h
Peso	1.75 kg
Valigetta in plastica	

CHIAVE DINAMOMETRICA DIGITALE PER GOMMISTI CON ATTACCO DA 1/2" E DISPLAY SUL FIANCO PER LEGGERE MEGLIO LA FORZA DI SERRAGGIO. INDICAZIONE SONORA E LUMINOSA DELLA COPPIA DI SERRAGGIO OTTENUTA.



## Art. 0806/020

### ✂ CACCIAVITE DINAMOMETRICO DIGITALE

€108,00  
€ 65,00



Capacità	0 ÷ 20 Nm
Letture	0,01 Nm
Precisione	±2%
Modalità operativa	Peak / Track
Attacco esagonale	1/4"
Batteria	2 x 1,5 V AAA

CACCIAVITE DINAMOMETRICO DIGITALE, PERMETTE SERRAGGIO IN SENSO ORARIO E ANTIORARIO, DIAGNOSTICA SONORA E A VIBRAZIONE DELLA COPPIA RAGGIUNTA PREIMPOSTATA



## Art. 0268

### ✂ CHIAVE DINAMOMETRICA DIGITALE

€92,40  
€ 59,00



1/2"

Capacità	40 ÷ 200 Nm
Letture	0,1 Nm
Modalità operativa	Peak / Track
Memorie	50
Precisione	±2%
Attacco quadro	1/2"
Dimensioni	75 x 44 mm
Batteria	1 x CR2032



**Art. 0137**

**CHIAVE DINAMOMETRICA**

€60,50

**€ 33,30**



Cr-V

Attacco quadro	1/2" - 3/8"
Capacità	28 ÷ 210 Nm
Prolunga	120 mm



**CHIAVI DINAMOMETRICHE**



Cr-V

Codice	Capacità	Lunghezza	Attacco	€	promo
0803/110	20 - 110 Nm	380 mm	3/8"	137,00	79,00
0803/700	140 - 700 Nm	805 mm	3/4"	639,00	399,00



**Art. 0803/S210**

**CHIAVE DINAMOMETRICA IN SET**

€314,00

**€ 181,00**



11 Pz

Cr-V

Capacità	40 ÷ 210 Nm
Precisione	±4%
Chiavi	13 - 14 - 15 - 17 - 19 - 22 - 24 - 27 - 30 mm
Attacco chiavi	14 x 18 mm
Testa reversibile	1/2"



**Art. 0803/S080**

**CHIAVE DINAMOMETRICA IN SET**

€214,00

**€ 136,00**



8 Pz

Cr-V

Capacità	15 ÷ 80 Nm
Precisione	±4%
Chiavi	17 - 22 - 24 - 26 - 27 - 30 mm
Attacco chiavi	14x 18 mm
Testa reversibile	3/8"



**Art. 0329**

**MOLTIPLICATORE DI FORZA**

€169,00

**€ 89,00**



MOLTIPLICATORE DI FORZA, SMONTARUOTE PER AUTOCARRO, FORNITO IN VALIGETTA DI PLASTICA

Bussole da 1"	32 - 33 mm
Rapporto	1:60
Forza massima	3200 Nm
Forza di lavoro	1200 Nm
Peso	8,3 kg



**Art. 0360**

**MOLTIPLICATORE DI FORZA**

€77,00

**€ 50,00**



MOLTIPLICATORE DI FORZA, SMONTARUOTE PER AUTOCARRO, FORNITO IN VALIGETTA DI PLASTICA

Bussole da 1"	32 - 33 mm
Rapporto	1 : 56
Forza massima	3000 Nm
Forza di lavoro	1000 Nm
Peso	7,1 kg
Valigetta in plastica	

**Art. CN450N0/0**
**CRICCHETTO REVERSIBILE  
A CAMBIO RAPIDO 3 IN 1**

 € 50,00  
**€ 30,50**

Cr-V &amp; Cr-Mo

Attacco	1/2", 3/8", 1/4"
Lunghezza	230 mm
Denti	72

CRICCHETTO REVERSIBILE A CAMBIO RAPIDO 3 IN 1, CON ATTACCO QUADRO DA 1/2", 3/8" E 1/4", FACILE DA SOSTITUIRE.

**CRICCHETTO ERGONOMICO  
CON TESTA ANTISPORCO**

Cr-V &amp; Cr-Mo



Codice	Attacco quadro	Lunghezza	Denti	€	promo
0494/1/4	1/4"	165 mm	72	28,00	15,10
0494/3/8	3/8"	215 mm	72	32,00	17,90
0494/1/2	1/2"	276 mm	72	38,50	21,60

**CRICCHETTO ERGONOMICO**

Cr-V &amp; Cr-Mo



Codice	Attacco quadro	Lunghezza	Denti	€	promo
CN450N1/4A	1/4"	150 mm	72	27,90	16,00
CN450N3/8A	3/8"	205 mm	72	32,20	18,50
CN450N1/2A	1/2"	250 mm	72	33,30	19,10

**CRICCHETTO ERGONOMICO**

Cr-V &amp; Cr-Mo



Codice	Attacco quadro	Lunghezza	Denti	€	promo
0439/1/4	1/4"	155 mm	72	19,00	8,60
0439/3/8	3/8"	200 mm	72	26,90	10,80
0439/1/2	1/2"	260 mm	72	32,30	14,50

**CRICCHETTO ERGONOMICO**

Cr-V &amp; Cr-Mo



Codice	Attacco quadro	Lunghezza	Denti	€	promo
0440/1/4	1/4"	155 mm	72	20,20	8,10
0440/3/8	3/8"	200 mm	72	25,80	10,30
0440/1/2	1/2"	240 mm	72	31,10	14,00

**LEVA A CRICCO REVERSIBILE  
CON ESTRATTORE**

Cr-V &amp; Cr-Mo



Codice	Lunghezza	Attacco quadro	Denti	€	promo
0019/1/4	154 mm	1/4"	24	16,80	7,60
0019/3/8	215 mm	3/8"	24	24,10	13,30
0019/1/2	275 mm	1/2"	24	30,60	16,10

**Art. 0308**
**CRICCHETTO REVERSIBILE**

 € 34,60  
**€ 19,90**

3/4"

**Art. 0393**
**SERIE CHIAVI A  
PIPA ESAGONALI**

 € 75,90  
**€ 45,50**

 1/4"  

 13 Pz  

 Cr-V

**Misure** 6-7-8-10-11-12-13-14-17-19-22mm

**SERIE BUSSOLE A PROFILO RIBASSATO**

 	<b>Art. SN4E5C012</b>  €71,50 <b>€ 46,50</b>		<b>Art. SN4E4C013</b>  €93,50 <b>€ 58,00</b>		<b>Art. SN4E3C015</b>  €119,00 <b>€ 74,00</b>	
	12 Pz		13 Pz		15 Pz	
<b>Bussole</b>	4, 5, 6, 7, 8, 9, 10, 11, 12, 13, 14 mm		8, 9, 10, 11, 12, 13, 14, 15, 16, 17, 18, 19 mm		8, 10, 11, 12, 13, 14, 15, 17, 18, 19, 21, 22, 23, 24 mm	

**Art. 0589** €69,00  
**SERIE BUSSOLE MULTIPROFILO RIBASSATE** **€ 40,70**

24 Pz  
 Cr-V Cromata

<b>Bussole</b>	4,5 - 5 - 5,5 - 6 - 7 - 8 - 9 - 10 - 11 - 12 - 13 mm
<b>Prolunga</b>	50 mm
<b>Adattatore</b>	1/4"
<b>Inseriti</b>	PH: 1 - 2 - 3 (S2) Torx: T10-T15-T20-T25-T30-T40 (S2)

**Art. 0593** €62,50  
**SERIE BUSSOLE MULTIPROFILO RIBASSATE** **€ 37,50**

13 Pz  
 Cr-V Cromata

<b>Bussole</b>	8 - 10 - 11 - 12 - 13 - 14 - 15 - 16 - 17 - 19 mm
<b>Prolunga</b>	75 mm
<b>Adattatore</b>	3/8"

**Art. S108** €173,00  
**SERIE CHIAVI A BUSSOLA DA 1/4" E 1/2"** **€ 112,00**

108 Pz Cr-V Cromata

<b>COMPOSTO DA:</b>	17 inserti
13 bussole 1/4"	2 prolunghe 1/4"
8 bussole lunghe 1/4"	2 prolunghe 1/2"
5 bussole lunghe Torx 1/4"	1 raccordo F. 3/8" M. 1/2"
17 bussole 1/2"	1 snodo universale 1/4"
5 bussole lunghe 1/2"	1 snodo universale 1/2"
8 bussole Torx 1/2"	1 cricchetto rev. 1/4"
18 bussole inserto 1/4"	1 cricchetto rev. 1/2"
2 bussole candela 1/2"	1 leva a T scorrevole 1/4"
1 bussola portainseriti 1/2"	3 chiavi esagonali

**Art. 0618** €191,00  
**SERIE CHIAVI A BUSSOLA DA 1/2" E 1/4"** **€ 110,00**

94 Pz Cr-V Cromata

<b>COMPOSTO DA:</b>	3 prol. da 1/4", 2 da 1/2"
13 bussole 1/4"	1 raccordo F. 3/8" M. 1/2"
8 bussole lunghe 1/4"	1 snodo universale 1/4"
6 bussole lunghe Torx 1/4"	1 snodo universale 1/2"
18 bussole 1/2"	1 cricchetto rev. 1/4"
4 bussole lunghe 1/2"	1 cricchetto rev. 1/2"
11 bussole inserto 1/4"	1 leva a T scorrevole 1/4"
2 bussole candela 1/2"	1 adattatore hex 1/4"
1 bussola portainseriti 1/2"	1 manico bussole 1/4"
15 inserti	3 chiavi esagonali

**Art. S179** €296,00  
**SERIE CHIAVI A BUSSOLA DA 1/4", 3/8" E 1/2"** **€ 200,00**

179 Pz  
 Cr-V Cromata

SERIE CHIAVI A BUSSOLA ESAGONALI CON ATTACCO DA 1/4", 3/8" E 1/2"

**Art. S328** €129,00  
**SERIE CHIAVI A BUSSOLA DA 1/2"** **€ 81,00**

1/2" Cr-V Cromata

28 Pz

<b>Bussole da 1/2"</b>	da 8 a 24; 27; 30; 32 mm
<b>Bussole candela</b>	1/2" : 16 - 21 mm
<b>Prolunghe 1/2"</b>	75 - 150 - 250 mm
<b>Snodo universale</b>	1/2"
<b>Raccordo</b>	F. 3/8" - M. 1/2"
<b>Cricchetto</b>	1/2"



## Art. SN4P3N027

**SERIE BUSSOLE ESAGONALI A POLLICE DA 1/2"**

€115,00  
€ 75,00

- 1/2"
- 27 Pz
- Cr-V
- Cromata

COMPOSTO DA:  
20 BUSSOLE NORMALI,  
2 BUSSOLE PER CANDELA,  
1 CRICCHETTO REVERSIBILE,  
1 SNODO UNIVERSALE,  
2 PROLUNGHE  
1 LEVA A T SCORREVOLE



## Art. 0620

**SERIE CHIAVI A BUSSOLO DA 1/2"**

€115,00  
€ 55,00

- 1/2"
- 24 Pz
- Cr-V
- Cromata

Bussole da 1/2"	da 10 a 24; 27; 30; 32 mm
Bussole candela	1/2" : 21 mm
Prolunghe da 1/2"	125 - 250 mm
Snodo universale	1/2"
Leva a T scorrevole	1/2"
Cricchetto	1/2"



## Art. 0181

**SERIE CHIAVI A BUSSOLO DA 3/4"**

€153,00  
€ 88,00

- 3/4"
- 20 Pz
- Satinata

Misure	19-21-22-23-24-26-27-30-32 -34-36-38-41-46-48-50mm
Cricchetto	3/4"
Leva a T scorrevole	3/4"
Prolunghe	3/4" : 100 - 200 mm



## Art. I340

**SERIE BUSSOLE AD IMPATTO, SERIE NORMALE E LUNGHE**

€252,00  
€ 158,00

- 1/2"
- 40 Pz
- Cr-Mo
- Fosfatata

Bussole da 1/2"	da 9 a 24; 26; 27; 30 mm
Bussole lunghe 1/2"	da 9 a 24; 26; 27; 30 mm
Snodo universale	1/2"
Prolunghe da 1/2"	125 mm



## Art. SI4E3N013

**SERIE BUSSOLE AD IMPATTO, SERIE NORMALE**

€71,50  
€ 30,00

- 1/2"
- 13 Pz
- Cr-Mo
- DIN 3129
- Fosfatata

Bussole	10, 11, 12, 13, 14, 16, 17, 19, 21, 22, 24, 27, 30 mm
---------	---

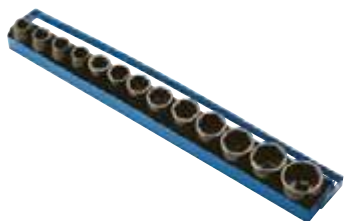

## Art. SI413M006

**SERIE BUSSOLE ESAGONALI MASCHIO AD IMPATTO**

€50,00  
€ 28,80

- 1/2"
- 6 Pz
- Cr-Mo
- DIN 3129
- Fosfatata

Lunghezza	60 mm
Bussole	8, 10, 12, 14, 17, 19 mm



## Art. SI423M006

**SERIE BUSSOLE TORX MASCHIO AD IMPATTO**

€57,20  
€ 32,90

- 1/2"
- 6 Pz
- Cr-Mo
- DIN 3129
- Fosfatata

Lunghezza	60 mm
Bussole	T40, T45, T50, T55, T60, T70



## Art. 0341

**SERIE CHIAVI BUSSOLO ESAGONALI IMPACT RIVESTITE IN PLASTICA**

€35,60  
€ 22,10

- 1/2"
- 3 Pz
- Cr-Mo

Misure	17 - 19 - 21 mm
Lunghezza	87 mm







**Art. I306**

**SERIE CHIAVI A BUSSOLA LUNGHE AD IMPATTO**

€68,00

€ 44,20

- 1/2"
- 3 Pz
- Cr-Mo

Misure 17 - 19 - 21 mm  
Lunghezza 150 mm



**Art. I217**

**SERIE BUSSOLE AD IMPATTO, SERIE NORMALE**

€299,00

€ 187,00

- 3/4"
- 17 Pz
- Cr-Mo
- Fosfatata

Bussole da 3/4" 19 - 21 - 22 - 24 - 27 - 30 - 32 - 33  
- 34 - 35 - 36 - 38 - 40 - 41 - 46 -  
50 - 55 mm



**Art. SI4E2N008**

**SERIE BUSSOLE AD IMPATTO, SERIE NORMALE**

€106,00

€ 69,00

- 3/4"
- 8 Pz
- Cr-Mo
- DIN 3129
- Fosfatata

Bussole 26, 27, 29, 30, 32, 35, 36, 38 mm



**Art. I109**

**SERIE BUSSOLE AD IMPATTO**

€170,00

€ 111,00

- 1"
- 9 Pz
- Cr-Mo
- DIN 3129
- Fosfatata

Bussole da 1" 21 - 22 - 24 - 26 - 30 - 38 mm  
Bussole lunghe da 1" 27 - 28 - 32 mm



**Art. SI4E1N008**

**SERIE BUSSOLE AD IMPATTO**

€156,00

€ 94,00

- 1"
- 8 Pz
- Cr-Mo
- DIN 3129
- Fosfatata

Bussole 24, 27, 30, 32, 33, 36, 38, 41 mm



**Art. SI40N006**

**SERIE RACCORDI AD IMPATTO**

€36,00

€ 23,40

- 6 Pz
- Cr-Mo
- Fosfatata

Misure 1/4" int. - 3/8" ext.; 3/8" int. - 1/4" ext.;  
3/8" int. - 1/2" ext.; 1/2" int. - 3/8" ext.;  
1/2" int. - 3/4" ext.; 3/4" int. - 1/2" ext.  
Peso 0.78 kg



**Art. CB01/04P**

**SERIE CHIAVI A BUSSOLA CON IMPUGNATURA**

€27,50

€ 16,50

- 4 Pz
- Cr-V

Misure 10 - 11 - 12 - 13 mm  
Scatola

SERIE 4Pz CHIAVI A BUSSOLA CON IMPUGNATURA BICOMPONENTE, CHROME-VANADIUM





**Art. CB01/07P**

*SERIE CHIAVI A BUSSOLA CON IMPUGNATURA*

€42,00  
**€ 25,80**

7 Pz

Cr-V

Misure 4 - 5 - 5.5 - 6 - 7 - 8 - 9 mm

Scatola

SERIE 7Pz CHIAVI A BUSSOLA CON IMPUGNATURA BICOMPONENTE, CHROME-VANADIUM



**Art. CB01/11P**

*SERIE CHIAVI A BUSSOLA CON IMPUGNATURA*

€68,00  
**€ 40,80**

11 Pz

Cr-V

Misure 4 - 5 - 5.5 - 6 - 7 - 8 - 9 - 10 - 11 - 12 - 13 mm

Scatola

SERIE 11Pz CHIAVI A BUSSOLA CON IMPUGNATURA BICOMPONENTE, CHROME-VANADIUM



**Art. CB02/04P**

*SERIE CHIAVI A BUSSOLA CON IMPUGNATURA*

€35,00  
**€ 22,10**

4 Pz

Cr-V

Misure 10 - 11 - 12 - 13 mm

Scatola

SERIE DI 4Pz CHIAVI A BUSSOLA CON FORO PROFONDO E IMPUGNATURA BICOMPONENTE, CHROME-VANADIUM



**Art. CB02/07P**

*SERIE CHIAVI A BUSSOLA CON IMPUGNATURA*

€55,00  
**€ 35,20**

7 Pz

Cr-V

Misure 4 - 5 - 5.5 - 6 - 7 - 8 - 9 - 10 mm

Scatola

SERIE 7Pz CHIAVI A BUSSOLA CON FORO PROFONDO E IMPUGNATURA BICOMPONENTE, CHROME-VANADIUM





### Art. CB02/11P

SERIE CHIAVI A BUSSOLA CON IMPUGNATURA

€89,00  
€ 56,00



11 Pz

Cr-V

Misure 4 - 5 - 5.5 - 6 - 7 - 8 - 9 - 10 - 11 - 12 - 13 mm

Scatola

SERIE 11Pz CHIAVI A BUSSOLA CON FORO PROFONDO E IMPUGNATURA BICOMPONENTE, CHROME-VANADIUM



### Art. 0484

SERIE INSERTI RIBE

€43,00  
€ 28,40

22 Pz

Cr-Mo

Adattatore DR. 3/8" x 29 mm - DR. 1/2" x 38 mm

Inserti Ribe 3/8" x 30 mm: M5 - M6 - M7 - M8 - M9 - M10 - M11 - M12 - M13

Inserti Ribe 3/8" x 100 mm: M5 - M6 - M7 - M8 - M9 - M10 - M10.3 - M11 - M12 - M13 - M14



### Art. 0603

SERIE PINZE PER FASCETTE

€98,00  
€ 64,00



9 Pz

SERIE PINZE PER FASCETTE AUTO



### Art. S011

SERIE SCALPELLI, CACCIASPINE E BULINI

€430,00  
€ 275,00

60 Pz

Cr-Mo

Scalpelli 18 x 150 mm, 21 x 200 mm, 25 x 250 mm, 26 x 240 mm

Bulini 4 x 120 mm, 5 x 150 mm

Cacciaspine 2 x 150 mm, 3 x 150 mm, 4 x 150 mm, 5 x 150 mm, 6 x 150 mm, 8 x 150 mm



MAZZUOLO ANTIRIMBALZO



Codice	Peso	Testa	Imballo	€	promo
0726	0,55 kg	ø 40 mm	10	71,10	45,10
0727	0,9 kg	ø 50 mm	10	83,30	53,00
0728	1,1 kg	ø 60 mm	10	90,70	58,00



### Art. C015

SERIE DI CACCIASPINE

€64,00  
€ 40,00



7 Pz

Cr-Mo

Misure ø 2 - 3 - 4 - 5 - 6 - 7 - 8 mm

SERIE CACCIASPINE CON STELO OTTAGONALE E PARAMANO



**Art. S018**

**SET RIVETTATRICI CON RIVETTI**

€ 90,00  
€ 59,00



Rivetti  $\varnothing$  2,4 ÷ 4,8 mm  
Rivetti filettati M3 - M4 - M5 - M6 - M8

RIVETTATRICE CON RIVETTI NORMALI: 50Pz  $\varnothing$  2,4 mm - 50Pz  $\varnothing$  3,2 mm - 50Pz  $\varnothing$  4 mm - 50Pz  $\varnothing$  4,8 mm, RIVETTATRICE CON RIVETTI FILETTATI: 50Pz M3 - 50Pz M4 - 25Pz M5 - 25Pz M6 - 20Pz M8, IN VALIGETTA



**Art. 0455**

**RIVETTATRICE A DOPPIA LEVA PER INSERTI FILETTATI**

€ 99,00  
€ 58,00

Tiranti filettati M3 - M4 - M5 - M6 - M8 - M10 - M12

Lunghezza 400 mm

RIVETTATRICE A DOPPIA LEVA PER INSERTI FILETTATI DA M3 A M12, COMPLETA DI 7 TIRANTI FILETTATI E 7 TESTINE. FORNITA IN PRATICA VALIGETTA



**Art. 0469**

**RIVETTATRICE PER INSERTI FILETTATI**

€ 55,00  
€ 34,40

Tiranti filettati M3 - M4 - M5 - M6

Lunghezza 200 mm

RIVETTATRICE PER INSERTI FILETTATI DA M3 A M6, COMPLETA DI 4 TIRANTI FILETTATI E 4 TESTINE



**Art. 0453**

**RIVETTATRICE A DOPPIA LEVA**

€ 44,40  
€ 26,00

Rivetti  $\varnothing$  3,2 - 4,0 - 4,8 - 6,4 mm

Lunghezza 400 mm

LE LEVE LUNGHE CONSENTONO ALL'UTILIZZATORE DI LAVORARE SENZA SFORZO, ANCHE CON RIVETTI DA 6,4 mm. IL CONTENITORE IN PLASTICA, SOTTO ALLA RIVETTATRICE, PERMETTE DI RACCOLGERE I PERNI DEI RIVETTI USATI DA RICICLARE



**Art. 0454**

**RIVETTATRICE A DOPPIA LEVA A CAMBIO RAPIDO**

€ 50,00  
€ 28,00

Rivetti  $\varnothing$  3,2 - 4,0 - 4,8 - 6,4 mm

Lunghezza 400 mm

CON TESTINA ROTANTE PER SCEGLIERE IL FORO ADATTO AL RIVETTO IN USO, SENZA USARE CHIAVI. IL CONTENITORE IN PLASTICA, SOTTO ALLA RIVETTATRICE, PERMETTE DI RACCOLGERE I PERNI DEI RIVETTI USATI DA RICICLARE



**TANICA IN METALLO**

Codice	Capacità Litri	Peso	Imballo	€	promo
0189/05C	5	1,50 kg	5	38,90	20,20
0189/10C	10	2,50 kg	5	39,50	22,70
0189/20C	20	3,80 kg	5	45,00	23,90

TANICA IN METALLO PER IL TRASPORTO DI LIQUIDI INFIAMMABILI, CON OMOLOGAZIONE "UN" IN ACCORDO CON LA DIRETTIVA EUROPEA



**RACCOGLI OLIO**

CARRELLINI RACCOGLI OLIO PER USO SOTTO PONTE



**Art. 0594**  
 €135,00  
**€ 77,00**



**Art. 0595**  
 €271,00  
**€ 173,00**



**Art. 0596**  
 €436,00  
**€ 283,00**



Altezza massima	1700 mm	1860 mm	1410 mm
Peso	15 kg	26 kg	22,5 kg

**POMPE**

**Art. P024/06**

€48,50  
**€ 31,50**



**Art. P024/15**

€57,50  
**€ 37,40**



**Art. 0385**

€54,40  
**€ 33,70**



**Art. 0386**

€38,90  
**€ 25,30**



**Art. 0474/PE**

**PISTOLA PER TRAVASO GASOLIO IN ALLUMINIO**

€27,80  
**€ 17,40**

Portata	60÷120 l/min
Boccaglio	ø25 mm
Peso	0,80 kg
Attacco di entrata	1" BSP

PISTOLA PER TRAVASO GASOLIO, COSTRUITA IN ALLUMINIO, CON BOCCAGLIO Ø 25 mm E RACCORDO GIREVOLE



**Art. 0474/PA**

**PISTOLA PER TRAVASO GASOLIO AUTOMATICA**

€74,80  
**€ 44,10**

Portata	90 l/min
Boccaglio	ø25 mm
Peso	1,4 kg
Attacco di entrata	1" BSP

PISTOLA PER TRAVASO GASOLIO AUTOMATICA, CON BOCCAGLIO Ø 25 mm E RACCORDO GIREVOLE



**Art. 0755**

**POMPA 12V PER GASOLIO**

€98,00  
**€ 64,00**

Dimensioni base	200 x 120 x 110 mm
Motore	DC 12 V, 175 W
Velocità motore	4500 rpm
Portata pompa	40 l/min
Prevalenza	2 m
Aspirazione	4 m
Attacco di entrata	25 mm

POMPA IN CORRENTE CONTINUA A 12V PER TRAVASO GASOLIO E OLI MINERALI, MASSIMO UTILIZZO CONTINUATO 30 min



**MORSA DA BANCO IN GHISA**

Codice	Ganasce	Apertura	Peso	€	promo
0174/100	100 x 20 mm	100 mm	4,8 kg	<del>60,00</del>	33,90
0174/125	125 x 22 mm	130 mm	7,7 kg	<del>74,00</del>	46,80
0174/150	150 x 22 mm	150 mm	10 kg	<del>93,50</del>	56,00

CON GANASCE INTERCAMBIABILI

**MORSA PARALLELA DA BANCO**

Codice	Ganasce	Apertura	Peso	€	promo
0427/080	80 mm	80 mm	6,5 kg	<del>75,90</del>	47,40
0427/100	100 mm	100 mm	10,1 kg	<del>97,90</del>	61,00
0427/125	125 mm	125 mm	12,2 kg	<del>130,00</del>	85,00

IN GHISA DI ALTA QUALITÀ, CON GUIDE PRISMATICHE

**MORSA IN ACCIAIO**

Codice	Ganasce	Apertura	Peso	€	promo
0145/80	80 x 20 mm	80 mm	3,8 kg	<del>38,00</del>	20,10
0145/100	100 x 20 mm	100 mm	5,5 kg	<del>42,20</del>	26,40
0145/125	125 x 20 mm	125 mm	7,4 kg	<del>56,10</del>	32,30
0145/150	150 x 27 mm	150 mm	12 kg	<del>91,30</del>	60,00

**Art. 0146/60**
**MORSA GIREVOLE CON MORSETTO**

 €24,70  
**€ 14,20**

Ganascia	60 mm
Apertura	50 mm
Capacità morsetto	45 mm
Peso	2,3 kg

**MORSA IN ACCIAIO**

Codice	Ganascia	Apertura	Peso	€	promo
0036/100	100 mm	90 mm	4,9 kg	<del>112,00</del>	67,00
0036/125	125 mm	138 mm	10 kg	<del>165,00</del>	97,00
0036/150	150 mm	190 mm	19 kg	<del>280,00</del>	168,00

**MORSA GIREVOLE IN ACCIAIO**

Codice	Ganascia	Apertura	Peso	€	promo
0036/100G	100 mm	90 mm	5 kg	<del>132,00</del>	76,00
0036/125G	125 mm	138 mm	11 kg	<del>180,00</del>	117,00
0036/150G	150 mm	190 mm	23 kg	<del>310,00</del>	186,00

**MORSA IN ACCIAIO**

Codice	Ganascia	Apertura	Peso	€	promo
0591/100	100 mm	105 mm	6,1 kg	<del>148,00</del>	90,00
0591/125	125 mm	138 mm	12,3 kg	<del>288,00</del>	131,00
0591/150	150 mm	230 mm	26,6 kg	<del>315,00</del>	205,00

CON CUSCINETTO, GANASCE INTERCAMBIABILI E STRINGITUBO

**INCUDINI IN ACCIAIO INDURITO C50**

Codice	A	B	Peso	€	promo
0157/10	270 mm	185 mm	10 kg	<del>110,00</del>	63,00
0157/30	415 mm	265 mm	30 kg	<del>265,00</del>	159,00
0157/50	500 mm	310 mm	50 kg	<del>384,00</del>	230,00
0157/100	635 mm	420 mm	100 kg	<del>804,00</del>	523,00



**ARREDAMENTO MODULARE  
PER OFFICINA**



~~€4250,00~~  
**€ 2656,00**  
**Art. A007A**



**ORDINA ADESSO LA  
TUA CONFIGURAZIONE  
IN SUPER OFFERTA,  
DISPONIBILE DA GIUGNO**

**Dimensioni** 3920 x 498 x 2000h mm

LA SOLUZIONE OTTIMALE PER ARREDARE LA  
TUA OFFICINA, IL TUO GARAGE O IL TUO ANGOLO  
RACING



~~€4160,00~~  
**€ 2600,00**  
**Art. A007B**



**Art. B019**

**BANCO CHIUDIBILE IN ACCIAIO**



~~€520,00~~  
**€ 338,00**

**Dimensioni piano** 1195 x 648 x 41 mm  
**Portata** 225 kg  
**Peso** 47 kg

CON PIANO RICHIUDIBILE AIUTATO DA 2 AMMORTIZZATORI AD ARIA,  
BLOCCAGGI PER PIANO APERTO E CHIUSO, PANNELLO CON FORI  $\varnothing$  4 mm,  
INTERASSE FORI 25 mm PER GANCI CON FILO DI  $\varnothing$  3 mm



**VENDITA ABBINATA  
KIT0191**

**BANCO DA LAVORO  
IN KIT DI MONTAGGIO**



**CASSETTO IN ACCIAIO  
CON SERRATURA**

~~€415,00~~  
**€ 250,30**



**Art. B017**

**Dimensioni banco** 1524 x 650 x 845h mm  
**Spessore gambe** 1,0 mm  
**Spessore piano** 40 mm



**Art. B017/C**



**Dimensioni** 680 x 270 x 130 mm  
**Portata** 18,5 kg  
**Peso** 4,3 kg



## CASSETTIERA PORTA UTENSILI

**Art. C800** €898,00  
**€ 561,00**

**Art. C600** €725,00  
**€ 453,00**

**Art. C603** €872,00  
**€ 567,00**

CASSETTIERA PORTA UTENSILI CON CASSETTI SU CUSCINETTI CON SERRATURA, SENZA DIVISORIE



Altezza massima	1700 mm	1860 mm	1410 mm
Peso	15 kg	26 kg	22,5 kg



## VALIGIA PORTA UTENSILI IN ALLUMINIO



UTENSILI NON INCLUSI

Codice	Dimensioni	Peso	€	promo
0680	510 x 375 x 185 h mm	5,8 kg	130,00	75,00
0681	440 x 390 x 185 h mm	5,2 kg	112,00	67,00



## Art. 0682

### VALIGIA PORTA UTENSILI IN ABS

€93,50  
**€ 52,00**



UTENSILI NON INCLUSI

A	460 mm
B	330 mm
C	150 mm
Peso	2,9 kg



## Art. 0683

### VALIGIA PORTA UTENSILI IN ABS CON CARRELLO

€159,00  
**€ 87,00**



UTENSILI NON INCLUSI

Lunghezza	460 mm
Altezza	330 mm
Profondità	190 mm
Peso	4,5 kg



## Art. C960

### CARRELLO PORTA UTENSILI

€606,00  
**€ 394,00**

5 Cassetti	565 x 405 x 65h mm
2 Cassetti	565 x 405 x 145h mm
Portata cassetto	25 kg
Dimensioni cassetteria	890 x 475 x 1015h mm
Peso	65 kg

CON CASSETTI DI SICUREZZA ANTI-RIBALTAMENTO CON GUIDE SU SFERE, SERRATURA CENTRALE, PORTAROTOLO E VASSOIO, 2 RUOTE FISSE E 2 GIREVOLI



## Art. C980

### CARRELLO PORTA UTENSILI

€980,00  
**€ 637,00**

3 cassetti	565 x 405 x 50h mm
3 cassetti	565 x 405 x 105h mm
1 cassetto	565 x 405 x 165h mm
Portata cassetto	25 kg
Dimensioni cassetteria	890 x 530 x 1030h mm
Peso	101 kg

CON DUE ARMADI LATERALI PROVVISI DI 12 GANCI E 10 CONTENITORI PORTAMINUTERIA ESTRAIBILI, BLOCCAGGIO DI SICUREZZA SU OGNI CASSETTO, GUIDE SU CUSCINETTI, SERRATURA CENTRALE, 2 RUOTE FISSE E 2 GIREVOLI







**Art. C190C**

**CARRELLO A 7 CASSETTI  
COMPLETO DI UTENSILI**

€1277,00  
**€ 830,00**



sfoglia alle pagine  
successive per la  
composizione dei  
termoformati

Dimensioni	724 x 470 x 1032 mm
Peso	92,7 kg

CARRELLO A 7 CASSETTI COMPLETO DI 152 UTENSILI, CON SISTEMA ANTIRIBALTAMENTO. SI PUÒ APRIRE UN SOLO CASSETTO ALLA VOLTA; PIANO DI LAVORO IN MATERIALE PLASTICO E LEGNO CON PRATICI SCOMPARTI, MENSOLA A SCOMPARSA E VANO PORTA ATTREZZI O BOMBOLETTE SU DI UN LATO, PORTA CACCIAVITI E VANO PORTA ATTREZZI O BOMBOLETTE SULL'ALTRO LATO



**Art. C960C**

**CARRELLO COMPLETO  
DI UTENSILI**

€1060,00  
**€ 689,00**



sfoglia alle pagine  
successive per la  
composizione dei  
termoformati

Pezzi	291
-------	-----

CARRELLO COMPLETO DI UTENSILI CON I SEGUENTI TERMOFORMATI:  
C960/1 - C960/2 - C960/3 - C960/4 - C960/5 - C960/6 - C960/7 - C960/8



**Art. C960C02**

**CARRELLO COMPLETO  
DI UTENSILI**

€1510,00  
**€ 982,00**



sfoglia alle pagine  
successive per la  
composizione dei  
termoformati

Pezzi	192
-------	-----

CARRELLO COMPLETO DI UTENSILI COMPOSTO DAI TERMOFORMATI:  
C900/B01 - C900/B02 - C900/B03 - C900/B04 - C900/B05 - C900/B06  
C900/B07 - C900/B08 - C900/B11 - C900/B12



**Art. C960C01**

**CARRELLO COMPLETO  
DI UTENSILI**

€1392,00  
**€ 905,00**



sfoglia alle pagine  
successive per la  
composizione dei  
termoformati

Pezzi	221
-------	-----

CARRELLO COMPLETO DI UTENSILI COMPOSTO DAI TERMOFORMATI:  
C900/B01 - C900/B02 - C900/B03 - C900/B05 - C900/B06 - C900/B07  
C900/B09 - C900/B10 - C900/B11 - C900/B12

**CARRELLO  
PORTA  
UTENSILI**

## Art. C900/B

**COMPONI IL TUO  
CARRELLO PORTA UTENSILI**

Dimensioni	685 x 455 x 850h mm
2 Cassetti	585 x 410 x 45 mm
2 Cassetti	585 x 410 x 100 mm
2 Cassetti	585 x 410 x 150 mm
Portata cassetto	25 kg
Peso	48 kg

CARRELLO PORTA UTENSILI COMPOSTO DA 6 CASSETTI CON SERRATURA CENTRALE 2 RUOTE FISSE E 2 GIREVOLI



€486,00  
**€316,00**



### Art. C900/B01

€105,00  
**€70,00**



### Art. C900/B02

€99,00  
**€66,00**



Misure	400 x 280 x 40 mm	400 x 280 x 40 mm
Pezzi	62	20
Peso	3.89 kg	3.3 kg

### Art. C900/B03

€45,00  
**€30,20**



### Art. C900/B04

€50,00  
**€33,50**



### Art. C900/B05

€59,00  
**€39,50**



Misure	400 x 280 x 34 mm	400 x 280 x 42 mm	400 x 280 x 40 mm
Pezzi	6	8	16
Peso	1,9 kg	1,8 kg	1.29 kg

### Art. C900/B06

€32,00  
**€21,40**



### Art. C900/B07

€143,00  
**€96,00**



### Art. C900/B08

€122,00  
**€82,00**



Misure	400 x 280 x 34 mm	400 x 280 x 42 mm	400 x 280 x 42 mm
Pezzi	10	22	16
Peso	0.84 kg	3.74 kg	2.95 kg

**Art. C900/B09**

€51,00  
**€ 34,20**



**Art. C900/B10**

€47,00  
**€ 31,50**



**Art. C900/B11**

€93,00  
**€ 60,00**



Misure	400 x 280 x 32 mm	400 x 280 x 42 mm	400 x 280 x 43 mm
Pezzi	15	38	16
Peso	2.65 kg	1,89 kg	2.47 kg

**Art. C900/B12**

€158,00  
**€ 103,00**



**Art. C960/1**

€188,00  
**€ 118,00**



**Art. C960/2**

€89,60  
**€ 58,00**



Misure	560 x 395 x 52h mm	400 x 280 x 46 mm	560 x 395 x 52h mm
Pezzi	23	16	121

**Art. C960/3**

€114,00  
**€ 74,00**



**Art. C960/4**

€57,00  
**€ 37,10**



**Art. C960/5**

€71,10  
**€ 46,20**



Misure	330 x 395 x 52h mm	330 x 395 x 52h mm	330 x 395 x 52h mm
Pezzi	34	60	8

**Art. C960/6**

€133,00  
**€ 86,00**



**Art. C960/7**

€42,50  
**€ 25,50**



**Art. C960/8**

€51,70  
**€ 31,00**



Misure	230 x 395 x 52h mm	230 x 395 x 52h mm	Size 230 x 395 x 52h mm
Pezzi	20	17	7



## Art. 0105

VALIGIA CON  
UTENSILI E ACCESSORI

€264,00  
€ 162,00

162 Pz  
Cr-V

Peso 11,8 kg  
Dimensioni valigia 470 x 350 x 135 mm



## Art. 0110

VALIGIA CON  
UTENSILI E ACCESSORI

€215,00  
€ 132,00

130 Pz  
Cr-V

Peso 9,8 kg  
Dimensioni valigia 470 x 350 x 135 mm



## Art. 0165

VALIGETTA CON  
UTENSILI ED ACCESSORI

€260,00  
€ 150,00

175 Pz Cr-V

CON CARRELLO

Dimensioni valigetta 500 x 440 x 200/270 mm trolley  
Peso 15,5 kg

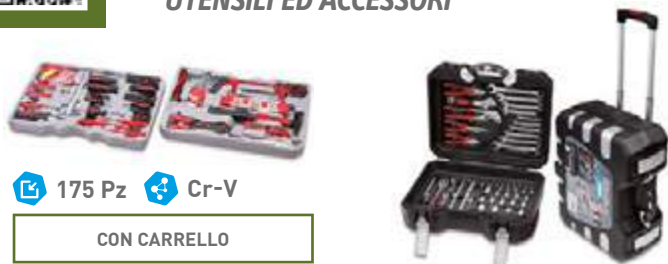

## Art. 0315

VALIGETTA CON  
UTENSILI E ACCESSORI

€179,00  
€ 103,00

132 Pz  
Cr-V

Peso 9,5 kg  
Dimensioni valigetta 500 x 440 x 150 mm



## Art. C081

SERIE BAULI CARRELLATI  
PORTA UTENSILI

€199,00  
€ 109,00

2 Pz

Dimensioni Baule piccolo con 2 vassoi mobili 610 x 375 x 415h mm  
Dimensioni Baule grande 750 x 487 x 493h mm  
Peso 18 kg



## Art. C087

CARRELLO  
PORTA UTENSILI

€216,00  
€ 124,00

Dimensioni 560 x 350 x 770h mm  
Dimensioni imballo 585 x 365 x 775h mm  
Peso 14 kg



## Art. 0849

SERIE BAULI  
IN ALLUMINIO

€227,00  
€ 131,00

3 Pz

Dimensioni bauli 730 x 380 x 360h mm  
680 x 310 x 320h mm  
475 x 260 x 210h mm  
Peso 15 kg



## Art. 0382

SET 3 BAULI IN ALLUMINIO

1.350,00  
705,00

Dimensioni esterne 760 x 335 x 250h mm, 1240 x 385 x 385h mm, 1445 x 520 x 460h mm  
Dimensioni interne 710 x 285 x 225h mm, 1185 x 335 x 365h mm, 1395 x 435 x 440h mm





**Art. 0363**

**SET 3 BAULI IN ACCIAIO**

1060,00  
**636,00**

<b>Dimensioni esterne</b>	770 x 420 x 305h mm,
	915 x 440 x 565h mm,
	1220 x 620 x 700h mm
<b>Dimensioni interne</b>	750 x 400 x 300h mm,
	825 x 350 x 430h mm,
	1130 x 520 x 600h mm



**Art. C009**

**CARRELLO CON PIANO IN LEGNO**

€368,00  
**€ 250,00**

<b>Dimensioni ingombro</b>	1000 x 800 x 750h mm
<b>Spessore lamiera</b>	2 mm
<b>Spessore piano</b>	36 mm
<b>Ruote</b>	ø 150 mm
<b>Portata</b>	150 kg
<b>Peso</b>	60 kg



CARRELLO IN ACCIAIO CON PIANO IN LEGNO, CON 2 RUOTE FISSE E 2 RUOTE GIREVOLI CON FRENO



**Art. C1102**

**CARRELLO GOMMATO**

€88,00  
**€ 44,00**

<b>Ruote pneumatiche</b>	Ø 260 x 85 mm
<b>Portata</b>	200 kg
<b>Dimensioni pala</b>	450 x 215 mm
<b>Peso</b>	8,5 kg

CARRELLO GOMMATO PER VASI E SCATOLE, CON MANOPOLE ANTINFORTUNISTICHE, VERNICIATURA EPOSSIDICA



**Art. C182**

**CARRELLO GOMMATO**

€175,00  
**€ 114,00**

<b>Ruote pneumatiche</b>	Ø 260 x 85 mm
<b>Portata</b>	200 kg
<b>Dimensioni pala</b>	450 x 215 mm
<b>Peso</b>	8,5 kg

CARRELLO GOMMATO IN ALLUMINIO



**CARRELLO CON PIATTAFORMA IN PVC**

**Art. C150**

**Art. C300**



Codice	Portata	Dimensioni piattaforma	Peso	€	promo
<b>C150</b>	150 kg	700 x 450 mm	7,8 kg	<del>64,90</del>	<b>40,60</b>
<b>C300</b>	400 kg	900 x 600 mm	15,6 kg	<del>173,00</del>	<b>112,00</b>



**Art. S017**

**SUPPORTO UNIVERSALE TELESCOPICO**

€200,00  
**€ 130,00**

<b>Altezza min - max</b>	840 ÷ 1320 mm
<b>Lunghezza</b>	225 ÷ 1380 mm
<b>Larghezza</b>	860 mm
<b>Portata</b>	100 kg
<b>Peso</b>	24.5 kg

SUPPORTO UNIVERSALE REGOLABILE IN ALTEZZA E IN LUNGHEZZA, PIANI DI APOGGIO RIVESTITI IN GOMMA, 4 RUOTE GIREVOLI DI CUI 2 CON FRENO



**Art. P019**

**PIATTAFORMA ANTISCIVOLO PIEGHEVOLE**

€155,00  
**€ 102,00**

PROFESSIONALE E DI FACILE USO, IDEALE PER UNA VASTA GAMMA DI LAVORI IN DIVERSI SETTORI, DA QUELLO DOMESTICO A QUELLO AUTO

<b>Portata</b>	150 kg
<b>Dimensioni</b>	1260x380x500 mm
<b>Dimensioni piattaforma</b>	950x300 mm
<b>Peso</b>	7,5 kg



**Art. 0645/S**

**SGABELLO PER OFFICINA**

€52,20  
**€ 30,00**

<b>Dimensioni</b>	368 x 360 x 365 mm
<b>Peso</b>	3,8 kg





## Art. 0645/CP

**CARRELLO SOTTOAUTO  
IN PLASTICA**

~~€ 64,90~~  
**€ 37,30**



**Dimensioni** 1000 x 470 x 120h mm  
**Peso** 5,5 kg



## Art. 0645/CS

**CARRELLO SGABELLO  
SOTTOAUTO 2 IN 1**

~~€ 96,80~~  
**€ 63,00**



**Dimensioni carrello** 1030 x 420 x 125h mm  
**Dimensioni sgabello** 630 x 420 x 410h mm  
**Peso** 11 kg



## Art. 0645/SS

**CARRELLO SGABELLO  
SOTTOAUTO 2 IN 1**

~~€ 58,00~~  
**€ 36,30**



**Dimensioni carrello** 1020 x 410 x 150h mm  
**Dimensioni sgabello** 550 x 410 x 500h mm  
**Peso** 9 kg



## Art. 0645/C

**CARRELLO SOTTOAUTO  
A 6 RUOTE**

~~€ 58,30~~  
**€ 36,70**



**Dimensioni** 1030 x 420 x 110h mm  
**Peso** 6,5 kg

### GENERATORI AD INVERTER

## Art. GI01/32

~~€ 1890,00~~  
**€ 1115,00**



**Potenza** 230 V 50 Hz 3,5 kVA  
**Potenza nominale** 3,1 kVA  
**Dimensioni** 571 x 436 x 462 mm  
**Peso** 43 kg

## Art. GI01/20

~~€ 1410,00~~  
**€ 888,00**



**Potenza** 2 kVA  
**Potenza nominale** 1,6 kVA  
**Dimensioni** 490 x 335 x 415 mm  
**Peso** 24,5 kg

## Art. GI01/11

~~€ 1112,00~~  
**€ 734,00**



**Potenza** 1,1 kVA  
**Potenza nominale** 0,9 kVA  
**Dimensioni** 450 x 280 x 395 mm  
**Peso** 18,4 kg

### FARO A LED CON BASE MAGNETICA

**Art. 0713/15** ~~€ 62,00~~  
**€ 40,90**



IP 65

**Alimentazione** DC 9 ÷ 32 V (12 V, 24 V) 15 W  
**Distanza di illuminazione** 5 m - 23 lux; 8,5 m - 10 lux  
**Dimensione faro** 108 x 108 mm

**Art. 0713/18** ~~€ 70,00~~  
**€ 46,20**



**Alimentazione** DC 9 ÷ 32 V (12 V, 24 V) 18 W  
**Distanza di illuminazione** 5 m - 45 lux; 12 m - 10 lux  
**Dimensione faro** ø 116 mm

**Art. 0713/27** ~~€ 108,00~~  
**€ 71,00**



**Alimentazione** DC 9 ÷ 32 V (12 V, 24 V) 27 W  
**Distanza di illuminazione** 5 m - 85 lux; 15,5 m - 10 lux  
**Dimensione faro** ø 116 mm



**FARETTI  
CON LED  
SAMSUNG**

**Art. S448/10**

€46,00  
**€ 30,40**



**Art. S448/20**

€88,00  
**€ 58,00**



**Art. S450/10**

€61,00  
**€ 39,70**



IP 65

<b>Alimentazione</b>	110 - 265 V, 50 - 60 Hz, 10 W	110 - 265 V, 50 - 60 Hz, 20 W	110 - 265 V, 50 - 60 Hz, 10 W
<b>Numero dei LED</b>	9 SMD, 850 lm	16 SMD, 1700 lm	9 SMD, 850 lm
<b>Peso</b>	0,7 kg	0,7 kg	1 kg

**Art. S450/20**

€105,00  
**€ 68,00**



**Art. S464/10**

€58,00  
**€ 37,70**



**Art. S464/20**

€102,00  
**€ 66,00**



IP 65

<b>Alimentazione</b>	110 - 265 V, 50 - 60 Hz, 20 W	110 - 265 V, 50 - 60 Hz, 10 W	110 - 265 V, 50 - 60 Hz, 20 W
<b>Numero dei LED</b>	16 SMD, 1700 lm	9 SMD, 850 lm	16 SMD, 1700 lm
<b>Peso</b>	2 kg	0,6 kg	1,1 kg

SAMSUNG È UN MARCHIO REGISTRATO DI PROPRIETÀ DELLA SAMSUNG GROUP



**FARETTI  
CON LED**

**Art. 0448/10**

€30,00  
**€ 21,00**



**Art. 0448/20**

€69,00  
**€ 44,90**



**Art. 0450/10**

€60,00  
**€ 39,00**



IP 65

<b>Alimentazione</b>	110 - 265 V, 50 - 60 Hz, 10 W	110 - 265 V, 50 - 60 Hz, 20 W	110 - 265 V, 50 - 60 Hz, 10 W
<b>Luminosità</b>	600 lm	1450 lm	600 lm
<b>Temperatura colore</b>	4000° K	4000° K	4000° K

**Art. 0450/20**

€85,00  
**€ 55,00**



**Art. 0464/10**

€48,00  
**€ 31,20**



**Art. 0464/20**

€80,00  
**€ 52,00**



IP 65

<b>Alimentazione</b>	110 - 265 V, 50 - 60 Hz, 20 W	110 - 265 V, 50 - 60 Hz, 10 W	110 - 265 V, 50 - 60 Hz, 20 W
<b>Luminosità</b>	1450 lm	600 lm	1450 lm
<b>Temperatura colore</b>	4000° K	4000° K	4000° K



## Art. 0886/2

LAMPADA A BASSO CONSUMO ENERGETICO

€303,00  
€197,00

IP 44

Alimentazione	230 V 50 Hz PL 4 x 36 W
Dimensioni lampada	350 x 130 x 490 mm
Prese posteriori	3 Schuko
Treppiede regolabile	1,9 ÷ 3,5 m
Peso	17 kg



## Art. 0361

FARETTO A BASSO CONSUMO ENERGETICO CON SUPPORTO

€84,70  
€53,00

IP 44

Alimentazione	230 V 50 Hz 60 W
2 Lampade	E27 18 W
1 Lampada	E27 24 W
Prese posteriori	2 Schuko
Cavo	1,5 m 3 x 1,5 mm <sup>2</sup> H07RN-F



## Art. 0345

FARETTO ALOGENO CON LAMPADINA

€16,80  
€9,70

IP 54

Alimentazione	230 V 400 W
---------------	-------------



## Art. 0478

CARICA BATTERIE DIGITALE INTELLIGENTE DA 12 V - 8 A

€125,00  
€75,00



Alimentazione	230 V, 50 ÷ 60 Hz
Potenza	14,4 V, 8 A
Peso	1,07 kg

ADATTO PER CARICARE TUTTI I TIPI DI BATTERIE 12V AL PIOMBO, INCLUSE WET, GEL E AGM. CARICA LE BATTERIE ANCHE A TEMPERATURE FREDDHE. GESTIONE AUTOMATICA DEL CICLO DI CARICA A 9 STADI.



## Art. 0479

CARICA BATTERIE DIGITALE INTELLIGENTE DA 12 V 2 - 6 - 12 A

€137,00  
€86,00

Alimentazione	230V 50Hz
Potenza	12 V 2 - 6 - 12 A
Peso	1,4 kg



CARICA BATTERIE DIGITALE INTELLIGENTE A 3 STADI DA 12 V 2 - 6 - 12A, CON PRESA PER APPARECCHI A 12 V 12A IN CORRENTE CONTINUA



## Art. 0482/30

LUCE A LED PER BICICLETTA E CASCO

€93,80  
€61,00



Batteria	8,4 V Lithium
Autonomia	2 h x 100% - 3000 lumen
Peso	0,52 kg

LUCE A LED PER BICICLETTA E CASCO, RICARICABILE, CON CARICA BATTERIA. 4 FUNZIONI: 1 LED - 2 LED - 3 LED - 3 LED LAMPEGGIANTI

### LAMPADE A LED FLESSIBILI

#### Art. 0309/15



€31,00  
€20,20



#### Art. 0309/16



€29,20  
€19,00



Numero dei LED	15 - 13,000 mcd per LED	16 - 13,000 mcd per LED
Dimensioni	350 x 21 mm	340 x 18 mm
Batterie	3 x AAA	3 x AAA



## Art. 0889

LAMPADA A LED RICARICABILE MAGNETICA

€60,50  
€36,30

Batteria	3,7 V - 1100 mAh - Lithium
LED	21 + 5 - 9000 mcd
Tempo di ricarica	4 ÷ 5 h
Autonomia	4 ÷ 6 h







**Art. 0401**

LAMPADA RICARICABILE  
CON TECNOLOGIA LED COB

€88,00  
**€ 57,00**

BATTERIE AL LITIO AD ALTA CAPACITÀ  
PER LUNGA AUTONOMIA, DORSO  
MAGNETICO PER UN USO SENZA L'AUTO  
DELLE MANI, APPOGGIO FLESSIBILE  
E MAGNETICO, LUCE POTENTE DA 180  
LUMEN



Alimentazione	100 ÷ 240 V , 50 ÷ 60 Hz
Batteria	3,7 V 2 x 2000 mAh Lithium
Tempo di ricarica	6 h
Autonomia	3,5 h



**Art. L008**

LAMPADA LED RICARICABILE  
ULTRA SOTTILE

€128,00  
**€ 80,00**



Alimentazione	100 ÷ 240 V , 50 ÷ 60 Hz
Batteria	3,7 V 2400 mAh Lithium
Autonomia	3 - 10 h

BATTERIE AL LITIO AD ALTA CAPACITÀ, LUCE POTENTE DA 400 LUMEN.



**Art. 0445/20**

FARETTO A LED RICARICABILE  
20W 600/1450 lm

€156,00  
**€ 105,00**

IP 65

Alimentazione	DC 12 - 24 V, 20W; AC 230 V 20W
Luminosità	600 - 1450 lm
Batteria	7.4V Li-Ion, 5400mAh
Peso	1,5 kg



**Art. 0840**

LAMPADA A LED  
RICARICABILE MAGNETICA  
CON GANCI ESTENSIBILI

€120,00  
**€ 75,00**



Alimentazione	DC 12 V 7,2 W; AC 230V
Regolazione ganci a molla	1210 ÷ 1950 mm
Batteria	7.4 V, 1800 mAh Lithium
Luminosità	900 lm, 36 SMD



**Art. 0802/24V**

LAMPADA FLUORESCENTE  
CON GANCI ESTENSIBILI

133,00  
**83,00**



Alimentazione	24 V 50 Hz 30 W
Regolazione ganci a molla	1,15 - 1,90 m

LAMPADA FLUORESCENTE CON GANCI ESTENSIBILI E 5 m DI CAVO 2 x 0,75 mm<sup>2</sup> H05VV-F



**Art. 0621/A3**

AVVOLGICAVO  
AUTO RIENTRANTE

€108,00  
**€ 68,00**

Lunghezza cavo	10 m
Tipo cavo	3 x 1,50 mm <sup>2</sup> H05VV-F
Alimentazione	12 V ÷ 240 V
Massima potenza con cavo avvolto	1200 W
Massima potenza con cavo svolto	1800 W



**Art. 0428**

AVVOLGICAVO  
AUTO RIENTRANTE  
CON PORTALAMPADA

€105,00  
**€ 68,00**

Dimensioni cavo	13 + 1 m - H05RR-F - 2 x 1mm <sup>2</sup>
Attacco lampadina	E27
Voltaggio	12 ÷ 230 V
Peso	3,2 kg



AVVOLGICAVO

Codice	Lunghezza cavo	€	promo
A010/10	10 m	36,60	22,90
A010/20	20 m	59,40	34,20





## AVVOLGICAVO



Codice	Lunghezza cavo	Tamburo	€	promo
A010/15	15 m	ø 190 mm	53,30	32,00
A010/25	25 m	ø 240 mm	77,00	47,40
A010/50	50 m	ø 310 mm	137,00	79,00



## Art. A010/20G

AVVOLGICAVO DA GIARDINO

€55,00

€34,40



Lunghezza cavo	20 m
Sezione	3 x 1 mm <sup>2</sup>
Tamburo	ø 250 mm



## Art. 0443

SALDATORE A PISTOLA MULTIFUNZIONE

€53,30

€33,30

Alimentazione	230V 50Hz 200W
Temperatura	70 °C ÷ 500 °C
Peso	1350 g

SALDATORE A PISTOLA MULTIFUNZIONE CON REGOLAZIONE DELLA TEMPERATURA, FUNZIONE: COLTELLO A CALDO, SALDATORE E PIROGRAFO



## Art. 0444

SET SVERNICIATORE DIGITALE

€79,50

€49,70

CON REGOLAZIONE ELETTRONICA DELLA TEMPERATURA, 2 LIVELLI DI FLUSSO ARIA, IDEALE PER SCALDARE, PIEGARE, CURVARE, SVERNICIARE



Alimentazione	230 V, 50 Hz, 2000 W
Temperatura	I 50°C - II 70°C ÷ 600°C - III 70°C ÷ 600°C
Flusso d'aria	I 300L/min - II 300L/min - III 500L/min



## Art. 0865

ACCENDI BARBECUE ELETTRICO

€60,00

€40,20



Alimentazione	230 V, 50 Hz, 2000 W
Temperatura	600° C

ACCENDE LA CARBONELLA NELLA GRIGLIA O NEL CAMINO SENZA BISOGNO DI PRODOTTI CHIMICI O FIAMMIFERI. GENERA UN CALORE DI 600 °C



## Art. 0441

COLTELLO A CALDO

€66,00

€42,90

TAGLIA POLISTIROLO, PLASTICA, GOMMA PIUMA, SPUGNA CON TEMPERATURA REGOLABILE, PROFONDITÀ DI TAGLIO REGOLABILE, SUPPORTO IN METALLO



Alimentazione	230 V, 50 Hz, 220 W
Temperatura	120 - 220 - 330 - 400 - 450 °C
Capacità di taglio con regolazione	20 ÷ 90 mm
Taglio max	150 mm



FISSATRICI/  
CHIODATRICI  
PNEUMATICHE

## Art. 0587

€99,00

€44,60



## Art. 0585

€191,00

€76,00



## Art. 0586

€126,00

€50,00



Capacità caricatore	100	80	110
Pressione di esercizio	5 - 7 bar	5 - 7 bar	5 - 7 bar
Peso	0,86 kg	1,38 kg	1,48 kg



**Art. 0573**

**AVVITATORE AD IMPULSI**

€124,00  
**€ 71,00**

Quadro	3 / 8"
Velocità	10000 rpm
Coppia max	244 Nm
Consumo aria stimato	4 SCFM (120 l/min)
Pressione di esercizio	6 bar / 90 psi
Peso	1,5 kg



**Art. 0571**

**AVVITATORE AD IMPULSI**

€169,00  
**€ 93,00**

Quadro	1/2"
Velocità	7000 rpm
Coppia max	610 Nm
Consumo aria stimato	5 SCFM (150 l/min)
Pressione di esercizio	6 bar / 90 psi
Peso	2,6 kg



**Art. 0576**

**AVVITATORE AD IMPULSI**

€164,00  
**€ 98,00**

Quadro	1/2"
Velocità	7000 rpm
Coppia max	435 Nm
Consumo aria stimato	5 SCFM (150 l/min)
Pressione di esercizio	6 bar / 90 psi
Peso	2,48 kg



**Art. 0786**

**AVVITATORE AD IMPULSI**

€276,00  
**€ 173,00**

Quadro	3/4"
Ø max bullone	25 mm
Velocità	4200 rpm
Coppia max	950 Nm
Consumo aria stimato	8 SCFM (240 l/min)
Pressione di esercizio	6 bar / 90 psi
Peso	4,8 kg



**Art. 0044**

**SET AVVITATORE AD IMPULSI**

€99,00  
**€ 59,00**

Quadro	1 / 2"
Velocità	7000 rpm
Coppia max	320 Nm
Bussole	9-10-11-13-14-17-19-22-24-27 mm
Prolunga	125 mm
Consumo aria stimato	5 SCFM (150 l/min)
Pressione di esercizio	6 bar/90 psi
Peso	4,2 kg



**Art. 0045**

**AVVITATORE AD IMPULSI**

€59,40  
**€ 35,60**

Quadro	1 / 2"
Velocità	7000 rpm
Coppia max	320 Nm
Consumo aria stimato	5 SCFM (150 l/min)
Pressione di esercizio	6 bar / 90 psi
Peso	2,3 kg



**Art. 0052**

**AVVITATORE AD IMPULSI**

€129,00  
**€ 80,00**

Quadro	3 / 4"
Ø max bullone	25 mm
Velocità	4800 rpm
Coppia max	680 Nm
Consumo aria stimato	6 SCFM (180 l/min)
Pressione di esercizio	6 bar / 90 psi
Peso	4,7 kg



**Art. 0046**

**AVVITATORE A CRICCHETTO CON BUSSOLE**

€93,50  
**€ 56,00**

Quadro	1/2"
Velocità	160 rpm
Coppia max	65 Nm
Bussole	9-10-11-13-14-17-19 mm
Prolunga	75 mm
Snodo universale	1/2"
Adattatore inserti	1/4"
Consumo aria stimato	4 SCFM (120 l/min.)
Pressione di esercizio	6 bar / 90 psi
Peso	2,86 kg





**Art. 0047**

**CACCIA VITE PNEUMATICO REVERSIBILE DA 1/4"**

€75,50

€41,50



Velocità	9000 rpm
Vite	4-5 mm
Coppia max	2,3 - 6,8 Nm
Consumo aria stimato	5 SCFM (150 l/min.)
Pressione di esercizio	6 bar / 90 psi



**Art. 0339**

**TRAPANO AD ARIA REVERSIBILE**

€77,00

€42,40



Mandrino	Ø 10 mm
Velocità	1800 rpm
Consumo aria stimato	5 SCFM (150 l/min.)
Pressione di esercizio	6 bar / 90 psi
Peso	1,1 kg



**Art. 0574**

**TRAPANO AD ARIA REVERSIBILE**

€94,60

€59,00



Mandrino	Ø 10 mm
Velocità	1800 rpm
Consumo aria stimato	5 SCFM (150 l/min.)
Pressione di esercizio	6 bar / 90 psi
Peso	1 kg



**Art. 0313**

**SMERIGLIATRICE PNEUMATICA ANGOLARE**

€105,00

€60,00



Disco	Ø 125 mm
Velocità	10000 rpm
Consumo aria stimato	5 SCFM (150 l/min.)
Pressione di esercizio	6 bar / 90 psi



**Art. 0050**

**SET SMERIGLIATRICE PNEUMATICA ASSIALE CON MOLLETTINE**

€41,70

€25,00



Pinze	Ø 3 mm - Ø 6 mm
Molettine	10 Pz / Pcs
Velocità	22000 rpm
Consumo aria stimato	4 SCFM (120 l/min.)
Pressione di esercizio	6 bar / 90 psi
Peso	1,4 kg
Imballo	10



**Art. 0051**

**SMERIGLIATRICE PNEUMATICA ASSIALE**

€28,40

€17,00



Pinze	Ø 3 mm - Ø 6 mm
Velocità	22000 rpm
Consumo aria stimato	4 SCFM (120 l/min.)
Pressione di esercizio	6 bar / 90 psi
Peso	0,8 kg



**Art. 0570**

**SET SMERIGLIATRICE PNEUMATICA ASSIALE CON MOLLETTINE**

€95,70

€60,00



Pinze	Ø 3 mm - Ø 6 mm
Molettine	10 Pz / Pcs
Velocità	21000 rpm
Potenza	0,45 hp
Consumo aria stimato	5 SCFM (150 l/min.)
Pressione di esercizio	6 bar / 90 psi
Peso	1,3 kg



**Art. 0641**

**MICROSMERIGLIATRICE FLESSIBILE PNEUMATICA**

€66,00

€38,00



Capacità pinza	3 mm
Velocità	56000 rpm
Consumo aria stimato	2 SCFM (60 l/min.)
Pressione di esercizio	6 bar / 90 psi
Peso	0,82 kg



**Art. 0784**

**LEVIGATRICE PNEUMATICA**

€71,50  
€44,70



Velocità	16000 rpm
Consumo aria stimato	6 SCFM (180 l / min.)
Pressione di esercizio	6 bar / 90 psi
Nastro	10 x 330 mm



**Art. 0413**

**MINI SMERIGLIATRICE PNEUMATICA ASSIALE**

€32,20  
€20,30



CON PINZE DA 3 E 6 mm, SCARICO ARIA POSTERIORE GIREVOLE, CORPO IN MATERIALE COMPOSITO

Pinze	ø 3 mm - ø 6 mm
Velocità	25000 rpm
Consumo aria stimato	4 SCFM (113 l/min)
Pressione di esercizio	6 bar / 90 psi
Attacco aria	1/4"



**Art. 0414**

**SMERIGLIATRICE PNEUMATICA ASSIALE**

€36,70  
€22,90



CON PINZE DA 3 E 6 mm, SCARICO ARIA POSTERIORE GIREVOLE, CORPO IN MATERIALE COMPOSITO

Pinze	ø 3 mm - ø 6 mm
Velocità	22000 rpm
Consumo aria stimato	7 SCFM (198 l/min)
Pressione di esercizio	6 bar / 90 psi
Attacco aria	1/4"



**Art. 0416**

**SMERIGLIATRICE PNEUMATICA A 90°**

€57,20  
€34,30



CON PINZE DA 3 E 6 mm, SCARICO ARIA POSTERIORE GIREVOLE, CORPO IN MATERIALE COMPOSITO

Pinze	ø 3 mm - ø 6 mm
Velocità	20000 rpm
Consumo aria stimato	4 SCFM (113 l/min)
Pressione di esercizio	6 bar / 90 psi
Attacco aria	1/4"



**Art. 0417**

**SMERIGLIATRICE PNEUMATICA ASSIALE LUNGA**

€58,30  
€35,00



CON PINZE DA 3 E 6 mm, SCARICO ARIA POSTERIORE GIREVOLE, CORPO IN MATERIALE COMPOSITO

Pinze	ø 3 mm - ø 6 mm
Velocità	20000 rpm
Consumo aria stimato	4 SCFM (113 l/min)
Pressione di esercizio	6 bar / 90 psi
Attacco aria	1/4"



**Art. 0418**

**TRAPANO AD ARIA REVERSIBILE**

€51,70  
€32,10



TRAPANO AD ARIA REVERSIBILE CON MANDRINO DA 10 MM A CREMAGLIERA, SCARICO ARIA POSTERIORE GIREVOLE, CORPO IN MATERIALE COMPOSITO

Mandrino	10 Ø mm
Velocità	1800 rpm
Consumo aria stimato	4 SCFM (113 l/min)
Pressione di esercizio	6 bar / 90 psi
Attacco aria	1/4"



**LEVIGATRICI PNEUMATICHE**

€94,60

**Art. 0419 €61,00**



€103,00

**Art. 0421 €64,00**



€94,60

**Art. 0458 €61,00**



€103,00

**Art. 0460 €67,00**



Diametro disco	150 mm - 6"	150 mm - 6"	150 mm - 6"	150 mm - 6"
Orbita	5 mm, 3/16"	5 mm, 3/16"	2,5 mm - 3/32"	2,5 mm - 3/32"
Velocità	10500 rpm MAX.	10500 rpm	10500 rpm	10500 rpm

**AEROGRAFI  
CON SERBATOIO  
A GRAVITA'**
**Art. TH901A** €158,00  
**€ 97,00**

**Art. TH601A** €158,00  
**€ 99,00**

**Art. TH602A** €119,00  
**€ 73,00**

Capacità	600 ml	600 ml	100 ml
Diametro ugello	1,3 mm	1,3 mm	1,0 mm
Portata del liquido	140 ml/min	130 ml/min	50 ml/min

**AEROGRAFO  
CON SERBATOIO  
A GRAVITA'**
**Art. A901A** €99,60  
**€ 62,00**

**Art. A601A** €93,50  
**€ 56,00**

**Art. A602A** €65,50  
**€ 39,30**

Capacità	600 ml	600 ml	100 ml
Diametro ugello	1,4 mm	1,4 mm	1,0 mm
Pressione di esercizio	2,0 - 3,0 bar	2,5 - 3,5 bar	2,0 - 2,5 bar

**Art. A601DS** €96,80  
**€ 58,00**  
**AEROGRAFO CON SERBATOIO  
A CHIUSURA AUTOCLAVE**

Ugello	ø 1,4mm
Capacità	1000 cc
Pressione di esercizio	2,5 - 3 bar

**Art. A902A** €61,60  
**€ 39,10**  
**AEROGRAFO CON  
SERBATOIO A GRAVITA'**

Capacità	100 ml
Diametro ugello	1 mm
Portata del liquido	45 - 65 ml/min
Pressione massima	1,5 - 2,5 bar ( 22 - 36 PSI )

**Art. 0481/15** €122,00  
**€ 79,00**  
**AVVOLGITUBO AUTO  
RIENTRANTE PER ARIA**

Portata aria	16 bar / 250 psi
Lunghezza tubo	15 + 1 m
Raccordi maschio	1/4" BSPT
Diametro tubo	ø 12 x 8 mm

**Art. 0240/15** €145,00  
**€ 87,00**  
**AVVOLGITUBO AUTO  
RIENTRANTE PER ARIA**

Portata	16 bar / 250 psi
Lunghezza tubo	15 m + 1m
Raccordi maschio	1/4" BSPT
Diametro tubo	12 x 8 mm



# ANTINFORTUNISTICA FERVI RISPARMIO SICURO



STIVALE IN GOMMA NITRILICA  
ART. SP01/..



€29,50  
**€ 15,60**

Taglie  
disponibili | 39 - 40 - 41  
42 - 43 - 44  
45 - 46 - 47



STIVALE IN GOMMA NITRILICA  
ART. SP02/..



€42,50  
**€ 21,00**

Taglie  
disponibili | 39 - 40 - 41  
42 - 43 - 44  
45 - 46 - 47



STIVALE IN GOMMA NITRILICA  
ART. SP03/..



€32,50  
**€ 16,10**

Taglie  
disponibili | 39 - 40 - 41  
42 - 43 - 44  
45 - 46 - 47



STIVALE IN GOMMA NITRILICA  
ART. SP04/..



€24,90  
**€ 10,70**

Taglie  
disponibili | 39 - 40 - 41  
42 - 43 - 44  
45 - 46 - 47



STIVALE IN GOMMA NITRILICA  
ART. SP05/..



€41,50  
**€ 22,80**

Taglie  
disponibili | 36 - 37 - 38  
39 - 40 - 41  
42 - 43 - 44  
45 - 46 - 47



CANADESE BASSO IN TEFAPRENE  
ART. SP06/..



€55,00  
**€ 28,90**

Taglie  
disponibili | 39 - 40 - 41  
42 - 43 - 44  
45 - 46 - 47



CANADESE IN TEFAPRENE  
ART. SP07/..



€57,50  
**€ 31,60**

Taglie  
disponibili | 39 - 40 - 41  
42 - 43 - 44  
45 - 46 - 47

## CLICCA LA PAGINA!

In tutte le nostre pubblicazioni cartacee accanto ai nostri prodotti sono sempre presenti i QR CODES, che vi permetteranno l'accesso diretto al sito Fervi per visualizzare con la massima comodità tutte le informazioni tecniche a voi necessarie!



Guarda le foto dei nostri articoli, completi di descrizione e codice: grazie ai **QR codes** potrai accedere subito alle schede tecniche e vedere quali sono i prodotti compatibili con **ogni riferimento Fervi!!!**

FINO AD ESAURIMENTO SCORTE

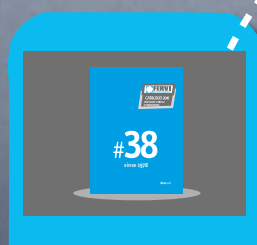



## QUALITÀ CERTIFICATA

La nostra affidabilità e qualità è costantemente verificata, comprovata ed attestata da uno dei più importanti organismi notificati CE: l'ECM, Ente Certificazione Macchine.

Grazie alla costante collaborazione con questo ente indipendente, tutte le referenze a marchio Fervi sono sempre sottoposte a scrupolosi test di approvazione e a controlli rigorosi secondo gli attuali standard di sicurezza europei. Fervi inoltre è conforme al sistema di gestione per la qualità UNI EN ISO 9001.



[fervi.com](http://fervi.com)