

notícias

saobernardo.sp.gov.br

do município



PREFEITURA DE
SÃO BERNARDO
DO CAMPO
CIDADE DO TRABALHO

15 DE FEVEREIRO DE 2019
Sexta-Feira - Edição Nº 2046

Publicação Oficial da Prefeitura do Município de São Bernardo do Campo



**Guarde pneus
em locais
cobertos.**

PARA MAIS INFORMAÇÕES OU DENÚNCIAS,
LIGUE: 0800-195565



IPTU FIDELIDADE 2019

Contas em dia, recompensas pra você.

São 240 mil reais em prêmios, sorteados em duas vezes no ano, entre os cidadãos que pagam seu IPTU em dia: dois prêmios de 20 mil reais e mais 100 prêmios de 2 mil reais.

Para não atrasar seus pagamentos e participar dos sorteios, aproveite a facilidade do débito automático em conta, evitando filas e multa. Basta solicitar em seu banco.

Saiba mais no site:
www.saobernardo.sp.gov.br



PREFEITURA DE
SÃO BERNARDO
DO CAMPO
CIDADE DO TRABALHO

ATOS DO PODER EXECUTIVO

GABINETE DO PREFEITO

Processo nº 82644/2018

LEI Nº 6.752, DE 14 DE FEVEREIRO DE 2019

Projeto de Lei nº 016/2019 - Executivo Municipal

Dispõe sobre instituição de servidão de passagem à SBBRAST Participações S.A. e a afetação de bem público, e dá outras providências.

ORLANDO MORANDO JUNIOR, Prefeito do Município de São Bernardo do Campo, faz saber que a Câmara Municipal de São Bernardo do Campo decretou e ele promulga a seguinte Lei:

Art. 1º Fica o Município de São Bernardo do Campo autorizado a instituir servidão de passagem em favor da SBBRAST Participações S.A. ou quem legalmente a suceda, nos termos do art. 1.378 e seguinte do Código Civil, sobre área de terreno situada na zona urbana do distrito da sede deste Município, discriminada na planta nº A2-2079 elaborada pelo setor competente da Secretaria de Obras e Planejamento Estratégico, destinada à entrada de veículos e de pedestres ao Golden Square Shopping.

Parágrafo único. A área de terreno, de que trata este artigo, têm as seguintes características:

“SERVIDÃO”

uma área de terreno com 399,08m² (trezentos e noventa e nove metros e oito decímetros quadrados), parte de área municipal, codificada com V-008-030, situada em área urbana do Distrito da Sede, com as seguintes medidas e confrontações:

tem início no ponto “C”, situado no ponto de concordância do alinhamento predial direito da Avenida Kennedy com a Rua João de Azevedo Marques; deste ponto segue pelo alinhamento predial direito da Avenida Kennedy, na distância de 59,97m (cinquenta e nove metros e sete centímetros), até o ponto “D”, confrontando, com a última via citada; deste ponto deflete à direita e segue em linha sinuosa, na distância de 29,80m (vinte e nove metros e oitenta centímetros) até o ponto “4”, situado na linha de divisa da área ora em descrição com área de propriedade do São Bernardo Shopping Center S/A, confrontando, com propriedade do São Bernardo Shopping Center S/A; deste ponto deflete à direita e segue em reta, na distância de 9,17m (nove metros e dezessete centímetros) até o ponto “3”, deste ponto deflete à esquerda e segue em curva com desenvolvimento de 17,34m (dezessete metros e trinta e quatro centímetros) até o ponto “2”; deste ponto deflete à direita e segue em reta, na distância de 6,99m (seis metros e noventa e nove centímetros), até o ponto “1”; deste ponto deflete à esquerda e segue em reta, na distância de 6,85m (seis metros e oitenta e cinco centímetros), até o ponto “C”, confrontando, nestas 04 (quatro) últimas distâncias, com a Praça, encerrando esta descrição.

Art. 2º Fica a área referida no art. 1º e parágrafo único desta Lei desafetada da categoria de bem de uso comum do povo para a categoria de bem dominial.

Art. 3º Fica afetada a área utilizada como “Praça”, adjacente e parte da área do mesmo título dominial da área da servidão referida no art. 1º desta Lei, como bem de uso comum do povo, com destinação específica para área verde.

Parágrafo único. A área de que trata o caput deste artigo está caracterizada na planta nº A2-2079, elaborada pelo setor competente da Secretaria de Obras e Planejamento Estratégico, e tem as seguintes características:

“PRAÇA”

uma área de terreno com 458,93m² (quatrocentos e cinquenta e oito metros e noventa e três decímetros quadrados), parte de área municipal, codificada com V-008-030, situada em área urbana do Distrito da Sede, com as seguintes medidas e confrontações:

tem início no ponto “A”, situado no alinhamento predial direito da Rua João de Azevedo Marques, distante 16,80m (dezesseis metros e oitenta centímetros), do ponto de concordância deste alinhamento com o alinhamento predial direito da Avenida Kennedy; deste segue pelo alinhamento predial direito da Rua João de Azevedo Marques, na distância de 16,80m (dezesseis metros e oitenta centímetros), até o ponto “B”, situado na concordância deste alinhamento com o alinhamento predial direito da Avenida Kennedy, confrontando com a Rua João de Azevedo Marques; deste ponto deflete à direita e segue em curva pela confluência das vias citadas com desenvolvimento de 8,27m (oito metros e vinte e sete centímetros), até o ponto “C”, confrontando com a confluência das vias citadas; deste ponto deflete à direita e segue em reta, na distância de 6,85m (seis metros e oitenta e cinco centímetros), até o ponto “1”; deste ponto deflete à direita e segue em reta, na distância de 6,99m (seis metros e noventa e nove centímetros), até o ponto “2”; deste ponto deflete à esquerda e segue em curva, à direita com desenvolvimento de 17,34m (dezessete metros e trinta e quatro centímetros), até o ponto “3”; deste ponto deflete à direita e segue em reta, na distância de 9,17m (nove metros e dezessete centímetros), até o ponto “4”, situado na linha de divisa da área ora em descrição com área pertencente ao São Bernardo Shopping Center S/A, confrontando, nestas 4 (quatro) últimas distâncias com a Servidão; deste ponto deflete à direita e segue em curva, pela linha de divisa citada com desenvolvimento de 7,50m (sete metros e cinquenta centímetros) até o ponto “E”, deste ponto deflete à esquerda e segue em reta, na distância de 3,19m (três metros e dezenove centímetros) até o ponto “F”, deste ponto deflete à direita e segue em reta, na distância de 22,61m (vinte e dois metros e sessenta e um centímetros) até o ponto “G”; deste ponto deflete à esquerda e segue em arco de curva com raio igual a 4,72m (quatro metros e setenta e dois centímetros) e desenvolvimento de 10,61m (dez metros e sessenta e um centímetros), até o ponto “A”, confrontando, nestas 04 (quatro) últimas distâncias, com área de propriedade de São Bernardo Shopping Center S/A, encerrando esta descrição.

Art. 4º Fica o Município autorizado a receber da proprietária do prédio dominante beneficiária da servidão referida no art. 1º desta Lei, doações para o fim de obras, serviços e melhorias no entorno do prédio serviente, podendo inclusive valer-se dos benefícios do programa “Adote uma Praça”, previstos no art. 56 da Lei Municipal nº 4.974, de 31 de maio de 2001.

Art. 5º Serão estabelecidas na escritura da servidão referida no art. 1º desta Lei, todas as condições e obrigações legais à SBBRAST Participações S.A., referentes ao exercício do direito de utilidade da servidão, cujos custos com lavratura e registro serão de responsabilidade desta beneficiária.

Art. 6º Esta Lei entra em vigor na data de sua publicação.

São Bernardo do Campo,
14 de fevereiro de 2019

ORLANDO MORANDO JUNIOR

Prefeito

JOSÉ ROBERTO GIL FONSECA

Secretário de Cidadania, Assuntos Jurídicos e Pessoa com Deficiência

LUIZ MÁRIO PEREIRA DE SOUZA GOMES

Procurador-Geral do Município

LUCIANO EBER NUNES PEREIRA

Secretário de Obras e Planejamento Estratégico

JULIA BENICIO DA SILVA

Secretária de Governo

Registrada na Seção de Atos Oficiais da Secretaria de Chefia de Gabinete e publicada em

MÔNICA LEÇA

Secretária-Chefe de Gabinete

Processo nº 48685/2018

LEI Nº 6.753, DE 14 DE FEVEREIRO DE 2019

Projeto de Lei nº 17/2019 - Executivo Municipal

Dispõe sobre alteração da Lei Municipal nº 4.738, de 29 de abril de 1999, que dispõe sobre a concessão de uso de bens públicos dominiais do Município ao Estado de São Paulo, e dá outras providências.

ORLANDO MORANDO JUNIOR, Prefeito do Município de São Bernardo do Campo, faz saber que a Câmara Municipal de São Bernardo do Campo decretou e ele promulga a seguinte Lei:

Art. 1º A Lei Municipal nº 4.738, de 29 de abril de 1999, que dispõe sobre a concessão de uso de bens públicos dominiais do Município ao Estado de São Paulo, passa a vigorar com as seguintes alterações:

“**Art. 1º** Fica o Poder Executivo autorizado a conceder o uso ao Estado de São Paulo, por meio da Companhia de Processamento de Dados do Estado de São Paulo - PRODESP, dos bens públicos dominiais descritos no parágrafo único deste artigo, dispensando-se o procedimento licitatório, com fundamento no § 1º do art. 159 da Lei Orgânica do Município de São Bernardo do Campo, combinado com o caput do art. 25 da Lei Federal nº 8.666, de 21 de junho de 1993, em face da inexigibilidade de licitação.

Parágrafo único. Os bens dominiais a que se refere este artigo estão configurados na planta A1-10.432A, elaborada pelo Serviço de Controle Patrimonial (SOPE-112.2) do Departamento de Planejamento Estratégico (SOPE-1) da Secretaria de Obras e Planejamento Estratégico (SOPE) e têm as seguintes características:

ÁREA “A”

uma área de terreno e suas benfeitorias com 11.634,80m² (onze mil, seiscentos e trinta e quatro metros e oitenta decímetros quadrados), parte de área maior da Matrícula nº 6.723 e da área da Matrícula nº 14.732, ambas do 1º Registro de Imóveis de São Bernardo do Campo, e da área codificada como E-005-080, situada em área urbana do distrito da sede de São Bernardo do Campo, com as seguintes medidas e confrontações:

inicia-se no ponto C, situado no ponto de concordância da confluência do alinhamento predial esquerdo da Rua Pedro Jacobucci, com o alinhamento predial direito da Rua Nicolau Filizola; deste ponto segue pelo citado alinhamento da Rua Pedro Jacobucci, na distância de 73,10m (setenta e três metros e dez centímetros) até o ponto 1, confrontando à esquerda com parte do leito da Rua Pedro Jacobucci; deste ponto deflete à direita e segue em reta, na distância de 49,00m (quarenta e nove metros) até o ponto 2; deste ponto deflete à direita e segue em reta, na distância de 21,70m (vinte e um metros e setenta centímetros) até o ponto 3; deste ponto deflete à esquerda e segue em reta, na distância de 143,40m (cento e quarenta e três metros e quarenta centímetros) até o ponto 4; deste ponto deflete à direita e segue em reta, na distância de 44,18m (quarenta e quatro metros e dezoito centímetros) até o ponto 7; deste ponto deflete à direita e segue em reta, na distância de 0,43m (quarenta e três centímetros) até o ponto 8; deste ponto deflete à direita e segue em reta, na distância de 0,63m (sessenta e três centímetros) até o ponto 9; deste ponto deflete à esquerda e segue em reta, na distância de 3,80m (três metros e oitenta centímetros) até o ponto 10; deste ponto deflete à esquerda e segue em reta, na distância de 0,63m (sessenta e três centímetros) até o ponto 11; deste ponto deflete à direita e segue em reta, na distância de 32,54m (trinta e dois metros e cinquenta e quatro centímetros) até o ponto 12; deste ponto deflete à esquerda e segue em reta, na distância de 6,90m (seis metros e noventa centímetros) até o ponto 13; deste ponto deflete à direita e segue em reta, na distância de 28,70m (vinte e oito metros e setenta centímetros) até o ponto 14; deste ponto deflete à esquerda e segue em reta, na distância de 7,41m (sete metros e quarenta e um centímetros) até o ponto 15, confrontando à esquerda nas 12 (doze) últimas distâncias com área de propriedade do Município de São Bernardo do Campo; deste ponto deflete à direita e segue pelo alinhamento predial direito da Rua Nicolau Filizola, na distância de 117,67m (cento e dezessete metros e sessenta e sete centímetros) até o ponto D, confrontando à esquerda com parte do leito da Rua Nicolau Filizola; deste ponto deflete à direita e segue em curva pela confluência do alinhamento predial direito da Rua Nicolau Filizola, com o alinhamento predial esquerdo da Rua Pedro Jacobucci, com desenvolvimento de 14,14m (catorze metros e catorze centímetros) até o ponto C, confrontando à esquerda com parte do leito da Rua Nicolau Filizola e parte do leito da Rua Pedro Jacobucci; encerrando esta descrição;

ÁREA “A1”

uma área de terreno e suas benfeitorias com 3.650,70m² (três mil, seiscentos e cinquenta metros e setenta decímetros quadrados), parte de área maior da Matrícula nº 6.723 do 1º Registro de Imóveis de São Bernardo do Campo, e da área codificada como E-005-080, situada em área urbana do distrito da sede de São Bernardo do Campo, com as seguintes medidas e confrontações:

inicia-se no ponto C, situado no ponto de concordância da confluência do alinhamento predial esquerdo da Rua Pedro Jacobucci, com o alinhamento predial direito da Rua Nicolau Filizola; deste ponto segue pelo citado alinhamento da Rua Pedro Jacobucci, na distância de 14,00m (catorze metros), até o ponto B, confrontando à esquerda com parte do leito da Rua Pedro Jacobucci; deste ponto deflete à direita e segue em reta pela linha de divisa entre as Matrículas nºs 6.723 e 14.732 do 1º Registro de Imóveis de São Bernardo do Campo, na distância de 190,70m (cento e noventa metros e setenta centímetros) até o ponto 6; deste ponto deflete à direita e segue em reta, na distância de 7,76m (sete metros e setenta e seis centímetros) até o ponto 7; deste ponto deflete à direita e segue em reta, na distância de 0,43m (quarenta e três centímetros) até o ponto 8; deste ponto deflete à direita e segue em reta na distância de 0,63m (sessenta e três centímetros) até o ponto 9; deste ponto deflete à esquerda e segue em reta, na distância de 3,80m (três metros e oitenta centímetros) até o ponto 10; deste ponto deflete à esquerda e segue em reta, na distância de 0,63m (sessenta e três centímetros) até o ponto 11; deste ponto deflete à direita e segue em reta, na distância de 32,54m (trinta e dois metros e cinquenta e quatro centímetros) até o ponto 12; deste ponto deflete à esquerda e segue em reta, na distância de 6,90m (seis metros e noventa centímetros) até o ponto 13; deste ponto deflete à direita e segue em reta, na distância de 28,70m (vinte e oito metros e setenta centímetros) até o ponto 14; deste ponto deflete à esquerda e segue em reta, na distância de 7,41m (sete metros e quarenta e um centímetros) até o ponto 15, confrontando à esquerda nas 10 (dez) últimas distâncias com área de propriedade do Município de São Bernardo do Campo; deste ponto deflete à direita e segue pelo alinhamento predial direito da Rua Nicolau Filizola, na distância de 117,67m (cento e dezessete metros e sessenta e sete centímetros) até o ponto D, confrontando à esquerda com parte do leito da Rua Nicolau Filizola; deste ponto deflete à direita e segue em curva pela confluência do alinhamento predial direito da Rua Nicolau Filizola, com o alinhamento predial esquerdo da Rua Pedro Jacobucci, com desenvolvimento de 14,14m (catorze metros e catorze centímetros) até o ponto C, confrontando à esquerda com parte do leito da Rua Nicolau Filizola e parte do leito da Rua Pedro Jacobucci; encerrando esta descrição; e

ÁREA “A2”

uma área de terreno e suas benfeitorias com 7.984,10m² (sete mil novecentos e oitenta e quatro metros e dez decímetros quadrados), parte de área maior da Matrícula nº 14.732 do 1º Registro de Imóveis de São Bernardo do Campo, e da área codificada como E-005-080, situada em área urbana do distrito da sede de São Bernardo do Campo, com as seguintes medidas e confrontações:

inicia-se no ponto B, situado no ponto de intersecção da linha de divisa entre as Matrículas nºs 6.723 e 14.732 do 1º Registro de Imóveis de São Bernardo do Campo, distante 14,00m (catorze metros) do ponto de concordância da confluência do alinhamento predial esquerdo da Rua Pedro Jacobucci, com o alinhamento predial direito da Rua Nicolau Filizola; deste ponto segue pela citada linha de divisa na distância de 190,70m (cento e noventa metros e setenta centímetros) até o ponto 6; deste ponto deflete à esquerda e segue em reta, na distância de 36,42m (trinta e seis metros e quarenta e dois centímetros) até o ponto 4; deste ponto deflete à esquerda segue em reta, na distância de 143,40m (cento e quarenta e três metros e quarenta centímetros) até o ponto 3; deste ponto deflete à direita e segue em reta na distância de 21,70m (vinte e um metros e setenta centímetros) até o ponto 2; deste ponto deflete à esquerda e segue em reta, na distância de 49,00m (quarenta e nove metros) até o ponto 1, confrontando à direita nas 05 (cinco) últimas distâncias com área de propriedade do Município de São Bernardo do Campo; deste ponto deflete à esquerda e segue pelo alinhamento predial esquerdo da Rua Pedro Jacobucci na distância de 59,10m (cinquenta e nove metros e dez centímetros) até o ponto B, confrontando à

direita com parte do leito da Rua Pedro Jacobucci; encerrando esta." (NR)

"Art. 2º A concessão de uso de que trata o art. 1º desta Lei será outorgada pelo prazo de 20 (vinte) anos, renovável por igual período, e a título gratuito, observando o concessionário as condições constantes do respectivo Termo de Contrato de Concessão." (NR)

"Art. 3º"

§ 1º O Projeto "POUPATEMPO - Centrais de Atendimento ao Cidadão" a que se refere este artigo é coordenado e gerenciado pela Companhia de Processamento de Dados do Estado de São Paulo - PRODESP, nos termos do inciso IV do art. 2º do Decreto Estadual nº 42.886, de 26 de fevereiro de 1998.

....." (NR)

Art. 2º Esta Lei entra em vigor na data de sua publicação.

São Bernardo do Campo,
14 de fevereiro de 2019

ORLANDO MORANDO JUNIOR

Prefeito

JOSÉ ROBERTO GIL FONSECA

Secretário de Cidadania, Assuntos Jurídicos e Pessoa com Deficiência

LUIZ MÁRIO PEREIRA DE SOUZA GOMES

Procurador-Geral do Município

LUCIANO EBER NUNES PEREIRA

Secretário de Obras e Planejamento Estratégico

PEDRO ANTONIO AGUIAR PINHEIRO

Secretário de Administração e Inovação

JULIA BENICIO DA SILVA

Secretária de Governo

Registrada na Seção de Atos Oficiais da Secretaria de Chefia de Gabinete e publicada em

MÔNICA LEÇA

Secretária-Chefe de Gabinete

Processo nº 7307/2019

LEI Nº 6.754, DE 14 DE FEVEREIRO DE 2019

Projeto de Lei nº 18/2019 - Executivo Municipal

Denomina UBS ANTÔNIO NATAL BUONFIGLIO, a UBS do Jardim Areião, e dá outras providências.

ORLANDO MORANDO JUNIOR, Prefeito do Município de São Bernardo do Campo, faz saber que a Câmara Municipal de São Bernardo do Campo decretou e ele promulga a seguinte Lei:

Art. 1º Passa a denominar-se **UBS ANTÔNIO NATAL BUONFIGLIO**, a UBS do Jardim Areião, identificada na planta A4-2579, edificada sobre parte do próprio municipal P-512-029, com área de 940,00m² (novecentos e quarenta metros quadrados), situada na Rua Ayrton Senna nº 55, Jardim Areião, Bairro Montanhão.

Art. 2º Integra esta Lei, com Anexo Único, a biografia do homenageado constante do art. 1º desta Lei.

Art. 3º As despesas com a execução desta Lei correrão à conta das dotações orçamentárias próprias.

Art. 4º Esta Lei entra em vigor na data de sua publicação.

São Bernardo do Campo,
14 de fevereiro de 2019

ORLANDO MORANDO JUNIOR

Prefeito

JOSÉ ROBERTO GIL FONSECA

Secretário de Cidadania, Assuntos Jurídicos e Pessoa com Deficiência

LUIZ MÁRIO PEREIRA DE SOUZA GOMES

Procurador-Geral do Município

GERALDO REPLE SOBRINHO

Secretário de Saúde

LUCIANO EBER NUNES PEREIRA

Secretário de Obras e Planejamento Estratégico

JULIA BENICIO DA SILVA

Secretária de Governo

Registrada na Seção de Atos Oficiais da Secretaria de Chefia de Gabinete e publicada em

MÔNICA LEÇA

Secretária-Chefe de Gabinete

ANEXO ÚNICO

(Anexo à Lei Municipal nº 6.754, de 14 de fevereiro de 2019)

BIOGRAFIA: ANTÔNIO NATAL BUONFIGLIO

Antônio Natal Buonfiglio nasceu na capital do Estado de São Paulo, em 2 de janeiro de 1943, filho de Rosa Zuppo e Luigi Buonfiglio.

O início de sua carreira política foi marcado por substituições. O Vereador, na qualidade de suplente, substituiu os Vereadores Ramiro Meves, em 1983, Gilberto Frigo, em 1985, e Mário Jorge Francisco em duas ocasiões: 1984 e 1986.

O ex-Vereador fez parte do Conselho Fiscal da Fundação do Bem-Estar do Menor de São Bernardo do Campo, atual Fundação Criança, em 1984.

Eleito Presidente da Câmara Municipal em 1990, assumiu o mandato durante o biênio 1991-1992.

No cargo, promulgou a Resolução nº 1.015, de 5 de abril de 1991, que dispõe sobre o Regimento Interno da Câmara Municipal, e diversas leis ordinárias. Entre elas: a Lei Municipal nº 3.764, de 26 de agosto de 1991, que dispõe sobre a criação do serviço de assistência geriátrica para atendimento específica à terceira idade; a Lei Municipal nº 3.961, de 13 de maio de 1992, que trata da distribuição de preservativos e pílulas anticoncepcionais, sob prescrição médica, à população carente do Município; e a Lei Municipal nº 4.016, de 16 de setembro de 1992, que instituiu as "Ruas de Lazer" na Cidade.

Antônio Natal Buonfiglio foi casado com Rosa Sassaki Buonfiglio, com quem teve quatro filhos: Marco Aurélio, Luís Antonio, Alexandre e Marcelo. Casou-se pela segunda vez com Maria Salete Rosendo Buonfiglio, com quem teve três filhos: Larissa, Lais e Alessandro. Antônio Natal Buonfiglio faleceu em 24 de agosto de 2018, em decorrência de complicações cardíacas.

Processo nº 82147/2018

LEI Nº 6.755, DE 14 DE FEVEREIRO DE 2019

Projeto de Lei nº 19/2019 - Executivo Municipal

Dispõe sobre a alteração da Lei Municipal nº 6.662, de 19 de abril de 2018, e 2.240, de 13 de agosto de 1976, e dá outras providências.

ORLANDO MORANDO JUNIOR, Prefeito do Município de São Bernardo do Campo, faz saber que a Câmara Municipal de São Bernardo do Campo decretou e ele promulga a seguinte Lei:

Art. 1º A Lei Municipal nº 6.662, de 19 de abril de 2018, passa a vigorar com as seguintes alterações:

"Art. 520."

IV - administrar, executar e fiscalizar obras de recuperação estrutural e construção de obras de arte especiais;

V - planejar a operação de transportes envolvendo as seguintes atividades técnicas específicas:

a) planejamento geral de transportes;

b) modelagem de demanda;

c) análise, controle técnico e controle operacional de trânsito;

d) simulação de trânsito;

e) controle de transporte de carga;

f) segurança viária;

g) desenvolvimento de sistema de gerenciamento de dado de transportes, trânsito e uso do solo; e

VI - assessorar tecnicamente o Prefeito quanto à política de tarifas, ouvindo-se a Secretaria de Obras e Planejamento Estratégico (SOPE)." (NR)

"Art. 523. Os órgãos de linha dos incisos I a V do art. 521 desta Lei da Secretaria de Transportes e Vias Públicas têm os respectivos órgãos subordinados especificados nos §§ 1º a 3º deste artigo.

§ 3º"

I - Divisão de Projetos de Obras Viárias e Obras de Arte Especiais (ST-21):

II - Divisão de Execução de Obras Viárias e Obras de Arte Especiais (ST-22):

a) Seção de Obras Viárias e Obras de Arte Especiais (ST-22.1):

1. Serviço de Execução e Fiscalização de Obras Viárias e Obras de Arte Especiais (ST-22.1.1);

....." (NR)

"Art. 538.

I - elaborar projetos e orçamentos das obras viárias, de drenagem e obras de arte especiais, bem como controlar o cumprimento dos contratos;

....." (NR)

VIII - propor a realização do controle tecnológico de obras viárias e de obras de arte especiais;

....." (NR)

"Art. 539. A Divisão de Projetos de Obras Viárias e Obras de Arte Especiais (ST-21) tem as seguintes atribuições:

I - elaborar projetos executivos de obras viárias e de obras de arte especiais;

....." (NR)

IV - elaborar o plano de gerenciamento das obras de arte especiais;

V - elaborar programa de recuperação do pavimento nas vias do Município; e

VI - elaborar programa de recuperação/manutenção de obras de arte especiais." (NR)

"Art. 540.

I - elaborar projetos e orçamentos de obras públicas viárias e de obras de arte especiais, incluindo suas ampliações por meio da utilização de recursos humanos e materiais próprios ou da contratação de projetos de terceiros;

....." (NR)

"Art. 542. A Divisão de Execução de Obras Viárias e Obras de Arte Especiais (ST-22) tem as seguintes atribuições:

I - executar as obras viárias e as obras de arte especiais do Município;

II - fiscalizar os serviços de manutenção das obras de arte especiais;

III - fiscalizar a execução das obras em todas as suas etapas; e

IV - acompanhar o cronograma de execução das obras viárias e das obras de arte especiais." (NR)

"Art. 543. A Seção de Obras Viárias e Obras de Arte Especiais (ST-22.1) tem as seguintes atribuições:

I - acompanhar a execução das obras viárias e de obras de arte especiais;

II - coordenar a fiscalização das obras viárias e de obras de arte especiais; e

....." (NR)

"Art. 544. O Serviço de Execução e Fiscalização de Obras Viárias e Obras de Arte Especiais (ST-22.1.1) tem as seguintes atribuições:

I - controlar a execução do serviço de pavimentação;

II - controlar a execução do serviço de obras de arte especiais;

III - controlar a manutenção do serviço de obras de arte especiais; e

IV - controlar e fiscalizar a execução dos serviços contratados." (NR)

Art. 2º Os organogramas das unidades administrativas alteradas por esta Lei, são os constantes do Quadro I, que faz parte integrante desta Lei.

Art. 3º O Anexo 28.1 - Funções Gratificadas, da Lei Municipal nº 2.240, de 13 de agosto de 1976, passa a vigorar com as modificações constantes do Quadro II que faz parte integrante desta Lei.

Art. 4º Fica o Poder Executivo autorizado a abrir na Secretaria de Finanças, crédito especial para alterações necessárias visando à criação ou remanejamento de dotações para arcorrerem com as despesas decorrentes da aplicação desta Lei.

Art. 5º As despesas decorrentes da aplicação desta Lei correrão por conta das dotações próprias consignadas em orçamento.

Art. 6º Esta lei entra em vigor na data de sua publicação.

São Bernardo do Campo,
14 de fevereiro de 2019

ORLANDO MORANDO JUNIOR

Prefeito

JOSÉ ROBERTO GIL FONSECA

Secretário de Cidadania, Assuntos Jurídicos e Pessoa com Deficiência

LUIZ MÁRIO PEREIRA DE SOUZA GOMES

Procurador-Geral do Município

JOSÉ LUIZ GAVINELLI

Secretário de Finanças

DELSON JOSÉ AMADOR

Secretário de Transportes e Vias Públicas

PEDRO ANTONIO AGUIAR PINHEIRO

Secretário de Administração e Inovação

JULIA BENICIO DA SILVA

Secretária de Governo

Registrada na Seção de Atos Oficiais da Secretaria de Chefia de Gabinete e publicada em

MÔNICA LEÇA

Secretária-Chefe de Gabinete

QUADRO I
(Anexo à Lei Municipal nº 6.755, de 14 de fevereiro de 2019)

SITUAÇÃO ANTERIOR
1.017 - ORGANOGRAMA DA SECRETARIA DE TRANSPORTES E VIAS PÚBLICAS - ST

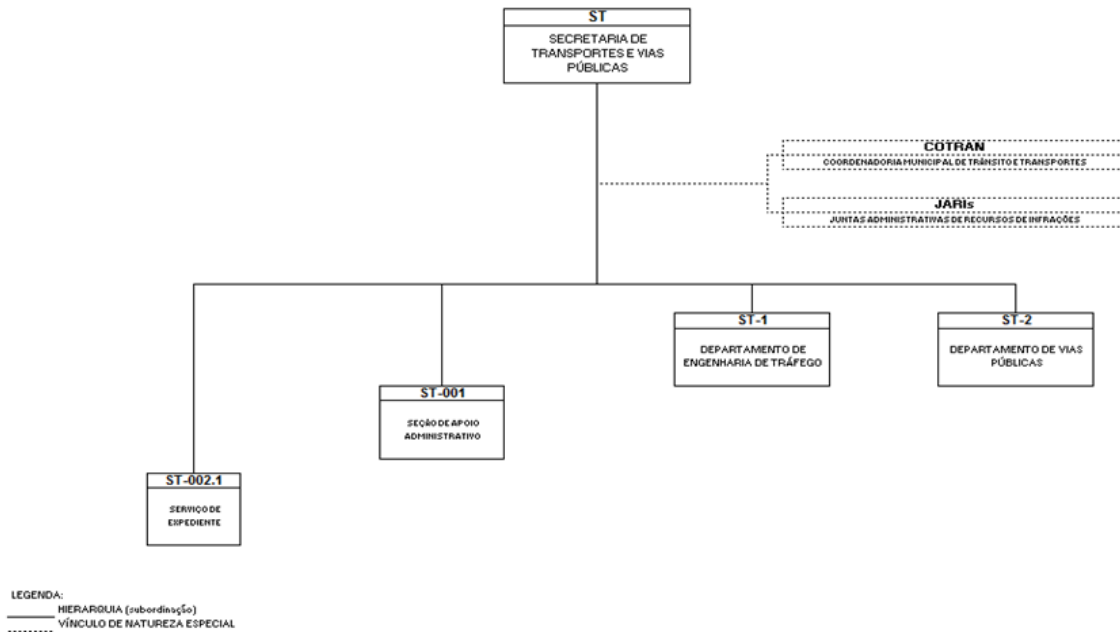

SITUAÇÃO ATUAL
1.017 - ORGANOGRAMA DA SECRETARIA DE TRANSPORTES E VIAS PÚBLICAS - ST

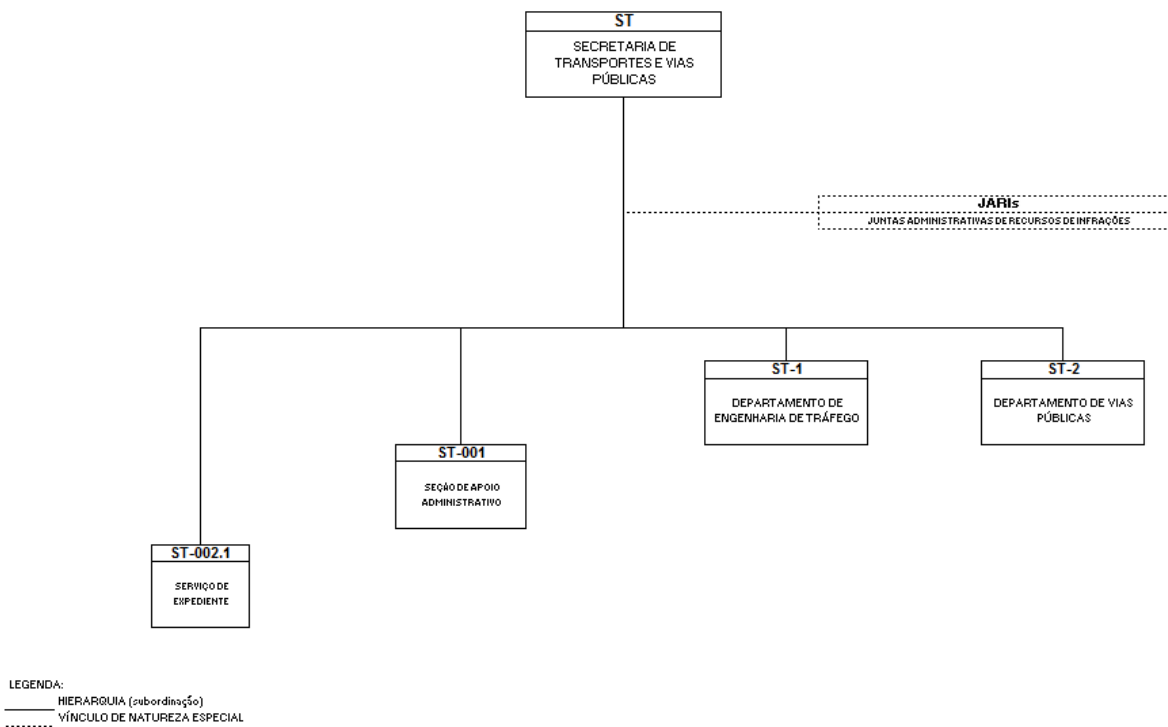

SITUAÇÃO ANTERIOR
1.017.2 - ORGANOGRAMA DO DEPARTAMENTO DE VIAS PÚBLICAS - ST-2

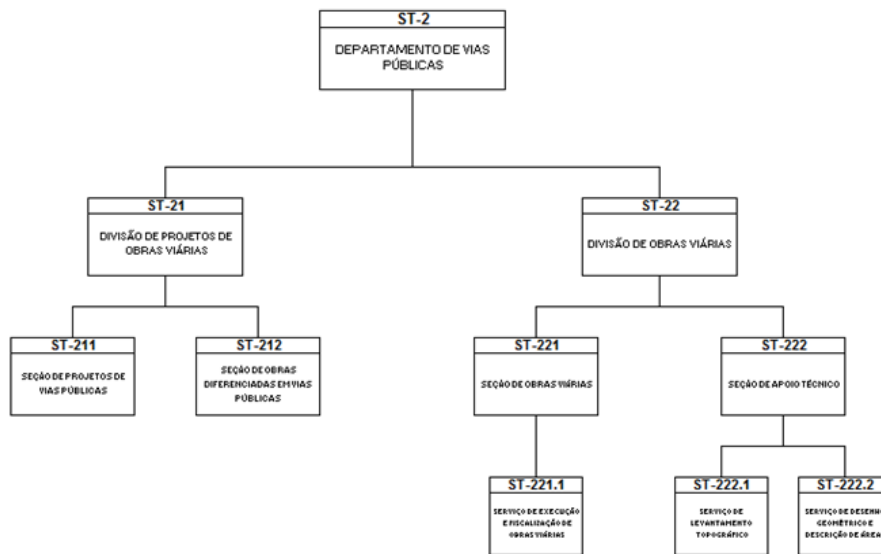

LEGENDA:
— HIERARQUIA (subordinação)

SITUAÇÃO ATUAL
1.017.2 - ORGANOGRAMA DO DEPARTAMENTO DE VIAS PÚBLICAS - ST-2

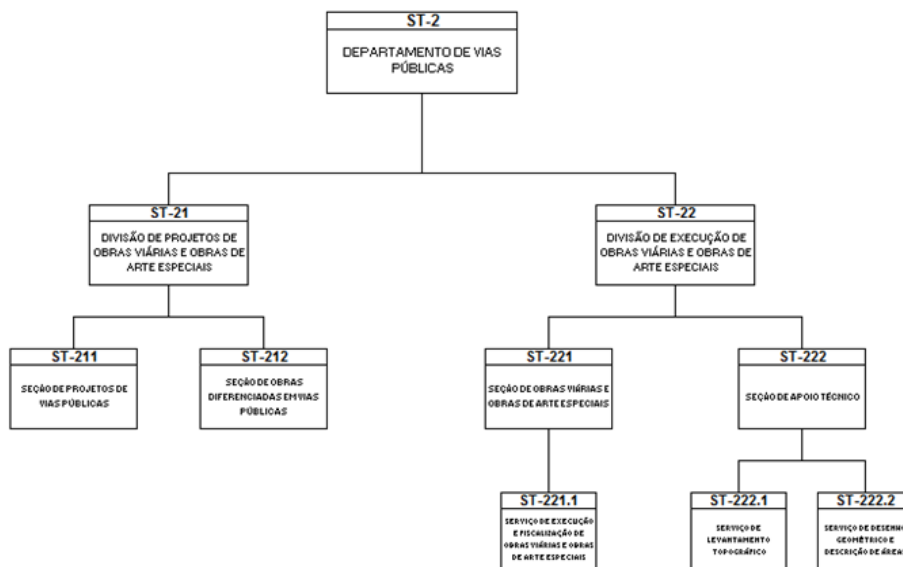

LEGENDA:
— HIERARQUIA (subordinação)

QUADRO II
(Anexo à Lei Municipal nº 6.755, de 14 de fevereiro de 2019)

ANEXO 28.1
Lei Municipal nº 2.240, de 13 de agosto de 1976

FUNÇÕES GRATIFICADAS

SITUAÇÃO ANTERIOR

QT	DENOMINAÇÃO	REF	NIV	LOTAÇÃO	REQUISITOS PARA PROVIMENTO
1	Encarregado de Serviço de Execução e Fiscalização de Obras Viárias	P	III	ST-221.1	Curso superior completo

SITUAÇÃO ATUAL

QT	DENOMINAÇÃO	REF	NIV	LOTAÇÃO	REQUISITOS PARA PROVIMENTO
1	Encarregado de Serviço de Execução e Fiscalização de Obras Viárias e Obras de Arte Especiais	P	III	ST-221.1	Curso superior completo

Processo nº 11621/2019

LEI Nº 6.756, DE 14 DE FEVEREIRO DE 2019

Projeto de Lei nº 20/2019 - Executivo Municipal

Dispõe sobre a fixação do Coeficiente de Aproveitamento Básico para os bens públicos do Município, e dá outras providências.

ORLANDO MORANDO JUNIOR, Prefeito do Município de São Bernardo do Campo, faz saber que a Câmara Municipal de São Bernardo do Campo decretou e ele promulga a seguinte Lei:

Art. 1º Fica adotado, como limite, o parâmetro urbanístico para os bens públicos classificados, destinados ou vocacionados como de uso especial do Município ou domínios, o Coeficiente de Aproveitamento Básico de 3, coeficiente este que prevalecerá mesmo diante de hipótese de alienação, permanecendo os demais parâmetros urbanísticos da Lei Municipal nº 6.222, de 3 de setembro de 2012.

§ 1º Na hipótese de alienação dos bens referidos no caput deste artigo, a avaliação a ser realizada por engenheiro técnico especializado, tendo em vista pesquisa de mercado, considerará a mais valia do Coeficiente de Aproveitamento Básico fixado no caput deste artigo.

§ 2º O disposto no caput deste artigo não se aplica à Área de Proteção e Recuperação dos Mananciais da Bacia Hidrográfica do Reservatório Billings - APRM-B, objeto da Lei Estadual nº 13.579, de 13 de julho de 2009.

§ 3º O disposto no caput deste artigo não interfere com os preceitos do art. 40 da Lei Municipal nº 6.222, de 3 de setembro de 2012.

Art 2º Esta Lei entra em vigor na data de sua publicação.

São Bernardo do Campo,
14 de fevereiro de 2019

ORLANDO MORANDO JUNIOR

Prefeito

JOSÉ ROBERTO GIL FONSECA

Secretário de Cidadania, Assuntos Jurídicos e Pessoa com Deficiência

LUIZ MÁRIO PEREIRA DE SOUZA GOMES

Procurador-Geral do Município

JOÃO ABUKATER NETO

Secretário de Habitação

LUCIANO EBER NUNES PEREIRA

Secretário de Obras e Planejamento Estratégico

JOSÉ CARLOS GOBBIS PAGLIUCA

Secretário de Meio Ambiente e Proteção Animal

JULIA BENICIO DA SILVA

Secretária de Governo

Registrada na Seção de Atos Oficiais da Secretaria de Chefia de Gabinete e publicada em

MÔNICA LEÇA

Secretária-Chefe de Gabinete

Processo nº 4731/2019

LEI Nº 6.757, DE 14 DE FEVEREIRO DE 2019

Projeto de Lei nº 21/2019 - Executivo Municipal

Autoriza o Município de São Bernardo do Campo a celebrar "Termo de Colaboração" com organização da sociedade civil Centro Regional de Atenção aos Maus Tratos na Infância do ABCD - CRAMI, com o objetivo de custear despesas com o fornecimento de 500 refeições noturnas (jantar), no Restaurante Bom Prato, e dá outras providências.

ORLANDO MORANDO JUNIOR, Prefeito do Município de São Bernardo do Campo, faz saber que a Câmara Municipal de São Bernardo do Campo decretou e ele promulga a seguinte Lei:

Art. 1º Fica o Poder Executivo Municipal autorizado ainda a repassar recursos financeiros na forma de subvenção, contribuição ou auxílio, no exercício de 2019, no valor de até R\$ 342.000,00 (trezentos e quarenta e dois mil reais) à organização da sociedade civil Centro Regional de Atenção aos Maus Tratos na Infância do ABCD - CRAMI, CNPJ nº 58.157.710/0001-00.

Parágrafo único. A concessão dos benefícios à entidade de que trata o caput deste artigo obedecerá as condições legais para o recebimento, conforme preconiza a Lei Federal nº 13.019, de 31 de julho de 2014 e o Decreto Municipal nº 20.113, de 12 de julho de 2017.

Art. 2º A autorização legislativa relativa ao repasse de recursos financeiros de que trata esta lei tem a finalidade de atender ao fornecimento de 500 (quinhentas) refeições diárias, noturnas, de segunda a sexta-feira, exceto feriados.

Art. 3º As despesas decorrentes da aplicação desta Lei correrão por conta das dotações próprias consignadas no respectivo orçamento.

Art. 4º Esta Lei entra em vigor na data de sua publicação.

São Bernardo do Campo,
14 de fevereiro de 2019

ORLANDO MORANDO JUNIOR

Prefeito

JOSÉ ROBERTO GIL FONSECA

Secretário de Cidadania, Assuntos Jurídicos e Pessoa com Deficiência

LUIZ MÁRIO PEREIRA DE SOUZA GOMES

Procurador-Geral do Município

JOSÉ LUIZ GAVINELLI

Secretário de Finanças

CARLOS ALBERTO GARCIA ROMERO

Secretário Adjunto Respondendo pelo Expediente da

Secretaria de Assistência Social

JULIA BENICIO DA SILVA

Secretária de Governo

Registrada na Seção de Atos Oficiais da Secretaria de Chefia de Gabinete e publicada em

MÔNICA LEÇA

Secretária-Chefe de Gabinete

Processo nº 53680/2018

DECRETO Nº 20.675, DE 11 DE FEVEREIRO DE 2019

Regulamenta a Lei Municipal nº 6.697, de 9 de agosto de 2018, que criou o Conselho Municipal de Desenvolvimento Urbano - CMDU, e dá outras providências.

ORLANDO MORANDO JUNIOR, Prefeito do Município de São Bernardo do Campo, no uso de suas atribuições que lhe são conferidas por lei, e considerando o disposto na Lei Municipal nº 6.697, de 9 de agosto de 2018, que criou o Conselho Municipal de Desenvolvimento Urbano - CMDU, decreta:

CAPÍTULO I

DA COMPOSIÇÃO

Art. 1º O Conselho Municipal de Desenvolvimento Urbano - CMDU, vinculado à Secretaria de Obras e Planejamento Estratégico - SOPE, órgão colegiado que reúne representantes do Poder Público Municipal e da Sociedade Civil Organizada, de natureza permanente e caráter consultivo, será constituído por uma plenária com a seguinte composição:

I - 10 (dez) representantes da Administração Direta do Poder Público Municipal, sendo cada qual nomeado com o seu respectivo membro suplente; e

II - 10 (dez) representantes, eleitos, da Sociedade Civil Organizada, com área de atuação em matéria urbana e meio ambiente.

Parágrafo único. Cada representante da Sociedade Civil Organizada será indicado junto com seu respectivo membro suplente.

Art. 2º Os 10 (dez) membros representantes do Poder Público Executivo Municipal, juntamente com os respectivos membros suplentes, obedecerão à seguinte proporção:

I - 2 (dois) representantes da Secretaria de Obras e Planejamento Estratégico - SOPE;

II - 2 (dois) representantes da Secretaria de Meio Ambiente e Proteção Animal - SMA;

III - 2 (dois) representantes da Secretaria de Habitação - SEHAB;

IV - 2 (dois) representantes da Secretaria de Transportes e Vias Públicas - ST; e

V - 2 (dois) representantes da Secretaria de Serviços Urbanos - SU.

Art. 3º Para a indicação dos representantes da Sociedade Civil Organizada ficam estabelecidos os seguintes segmentos da sociedade, relacionados à matéria urbana e de meio ambiente, com direito a 2 (dois) representantes por segmento:

I - entidades representativas de Profissionais nas áreas de Engenharias e Arquitetura/Urbanismo, ligadas ao urbanismo e meio ambiente;

II - entidades representativas de Instituições Acadêmicas e de Pesquisa;

III - entidades representativas das Associações de Bairro;

IV - entidades representativas das Instituições Empresariais; e

V - entidades representativas de Instituições Não-Governamentais.

Art. 4º Atendendo disposição na Lei Municipal nº 6.697, de 2018, art. 7º, inciso VII, fica estabelecido que para o desempenho de suas funções o Conselho Municipal de Desenvolvimento Urbano - CMDU elaborará e cumprirá o seu REGIMENTO INTERNO, a ser aprovado pelo Chefe do Executivo.

CAPÍTULO II

DA PRESIDÊNCIA

Art. 5º O Conselho Municipal de Desenvolvimento Urbano - CMDU será presidido por representante indicado pelo Secretário de Obras e Planejamento Estratégico - SOPE e terá as seguintes funções principais e competências:

I - representar o Conselho Municipal de Desenvolvimento Urbano - CMDU ou designar um representante deste na sua ausência;

II - dar posse aos representantes do Conselho;

III - definir as pautas e sistematizar os trabalhos das decisões;

IV - presidir as reuniões na Plenária e produzir as Atas;

V - conduzir perante a Plenária a elaboração do Regimento Interno do Conselho Municipal de Desenvolvimento Urbano - CMDU;

VI - votar em caso de empate na votação dos Conselheiros;

VII - comandar os trabalhos da Coordenação Executiva do Conselho Municipal de Desenvolvimento Urbano - CMDU;

VIII - decidir sobre a necessidade da constituição de Comissões Técnicas como instâncias consultivas, destinadas a subsidiar tecnicamente os trabalhos da Plenária, em assuntos que requeriam um suporte técnico mais especializado; e

IX - acompanhar a movimentação financeira do Fundo Municipal de Desenvolvimento Urbano - FMDU, sendo o Secretário de Obras e Planejamento Estratégico o Ordenador das Despesas deste Fundo.

CAPÍTULO III

DA COORDENAÇÃO EXECUTIVA

Art. 6º Os trabalhos do Conselho Municipal de Desenvolvimento Urbano - CMDU serão conduzidos por meio de uma Coordenação Executiva subordinada ao Presidente deste Conselho, conforme art. 16 da Lei Municipal nº 6.697, de 2018.

Art. 7º A Coordenação Executiva será constituída pelo Presidente do Conselho, pelos coordenadores de cada Comissão Técnica, quando constituídas e por um secretário, designado pelo Presidente do Conselho, e terá suas funções conforme estabelecido no art. 17 da Lei Municipal nº 6.697, de 2018.

CAPÍTULO IV

DAS COMISSÕES TÉCNICAS

Art. 8º As Comissões Técnicas serão criadas pela Coordenadoria Executiva, por determinação expressa do Presidente do Conselho Municipal de Desenvolvimento Urbano - CMDU, com base no § 1º do art. 14 da Lei Municipal nº 6.697, de 2018, se houver a necessidade a partir de demandas da Plenária, desde que referentes a políticas setoriais nas seguintes áreas:

I - Desenvolvimento Urbano;

II - Mobilidade Urbana;

III - Habitação; e

IV - Meio Ambiente.

Art. 9º As Comissões Técnicas serão constituídas por membros técnicos do Município de São Bernardo do Campo, em quantidade numérica de membros a ser definida pela Coordenação Executiva do Conselho Municipal de Desenvolvimento Urbano - CMDU, em função do porte e complexidade dos temas a serem abordados.

Parágrafo único. Cada Comissão Técnica que for constituída por decisão da Coordenação Executiva do Conselho Municipal de Desenvolvimento Urbano - CMDU deverá ser formalizada por meio de Decreto do Prefeito, nomeando os respectivos servidores encarregados.

CAPÍTULO V

DA PLENÁRIA

Art. 10. A Plenária é a instância superior de deliberação consultiva constituída pelas reuniões ordinárias ou extraordinárias dos membros Conselheiros do Conselho Municipal de Desenvolvimento Urbano - CMDU, obedecendo aos requisitos constantes em seu Regimento Interno.

CAPÍTULO VI

DA INDICAÇÃO DOS REPRESENTANTES DA SOCIEDADE CIVIL

Art. 11. A Coordenação Executiva do Conselho Municipal de Desenvolvimento Urbano - CMDU se encarregará de divulgar e convidar para participação as entidades cujo perfil de atuação seja compatível para participação no Conselho, obedecidas as limitações apresentadas nos arts. 1º e 3º deste Decreto.

Art. 12. A Coordenação Executiva do Conselho Municipal de Desenvolvimento Urbano - CMDU, na hipótese de se apresentarem mais de um segmento social manifestando interesse em participar, adotará os critérios definidos no § 4º do art. 8º da Lei Municipal nº 6.697, de 2018 e encaminhará ao Prefeito os resultados obtidos de participação para que este faça a nomeação dos mesmos, juntamente com os representantes do Poder Público Executivo Municipal, por meio de Portaria, conforme estabelecido no § 5º do art. 8º da Lei Municipal nº 6.697, de 2018.

CAPÍTULO VII

DO FUNDO

Art. 13. O Fundo Municipal de Desenvolvimento Urbano - FMDU, de natureza contábil e vinculado à Secretaria de Obras e Planejamento Estratégico – SOPE, que tem por finalidade apoiar ou realizar investimentos destinados a concretizar os objetivos, diretrizes, planos, programas e projetos urbanísticos e ambientais conforme previsto nos arts. 18, 19, 20 e 21 da Lei nº 6.697, de 2018.

CAPÍTULO VIII

DA DISPOSIÇÃO FINAL

Art. 14. Este Decreto entrará em vigor na data de sua publicação.

São Bernardo do Campo,
11 de fevereiro de 2019

ORLANDO MORANDO JUNIOR

Prefeito

JOSÉ ROBERTO GIL FONSECA

Secretário de Cidadania, Assuntos Jurídicos e Pessoa com Deficiência

LUIZ MÁRIO PEREIRA DE SOUZA GOMES

Procurador-Geral do Município

JOSÉ LUIZ GAVINELLI

Secretário de Finanças

MARCELO DE LIMA FERNANDES

Secretário de Serviços Urbanos

JOÃO ABUKATER NETO

Secretário de Habitação

DELSON JOSÉ AMADOR

Secretário de Transportes e Vias Públicas

LUCIANO EBER NUNES PEREIRA

Secretário de Obras e Planejamento Estratégico

JOSÉ CARLOS GOBBIS PAGLIUCA

Secretário de Meio Ambiente e Proteção Animal

Registrado na Seção de Atos Oficiais da Secretaria de Chefia de Gabinete e publicado em

MÔNICA LEÇA

Secretária-Chefe de Gabinete

Processo nº 82444/2018

DECRETO Nº 20.679, DE 14 DE FEVEREIRO DE 2019

Estabelece regras para o exercício da atividade de Guarda Vidas realizada por Guardas Cívicas Municipais, e dá outras providências.

ORLANDO MORANDO JUNIOR, Prefeito do Município de São Bernardo do Campo, no uso de suas atribuições que lhe são conferidas por lei, em especial o disposto no § 3º do art. 28-A, da Lei Complementar nº 7, de 7 de julho de 2010, inserido pela Lei Complementar nº 12, de 13 de dezembro de 2018, decreta:

Art. 1º Fica definido que para o exercício da atividade de Guarda Vidas deverá o Guarda Civil Municipal:

I - submeter-se, periodicamente, a teste de aptidão e treinamento específico para atividade de Guarda Vidas;

II - ser considerado apto para o exercício da atividade após a capacitação e treinamento específicos que o habilite para:

- praticar salvamento em ambientes aquáticos, nos casos de emergência;
- desenvolver trabalhos preventivos e de educação à comunidade com o fim de orientar sobre possíveis riscos de afogamentos e acidentes aquáticos;
- manter condicionamento físico e psicológico adequados;
- atuar com técnicas de natação, de abordagem e desvenhimento de vítimas;
- realizar mergulho em apnéia por 25m (vinte e cinco metros) de extensão;
- realizar a identificação, a recuperação e a preservação dos sinais vitais da vítima; e
- aplicar técnicas de ressuscitação cardiopulmonar cerebral.

§ 1º Durante o período de treinamento e capacitação, os Guardas Cívicas Municipais não terão direito à Gratificação por Exercício de Atividade de Guarda Vidas (GE-AGV) de que trata o art. 28-A da Lei Complementar nº 7, de 7 de julho de 2010.

§ 2º A indicação dos Guardas Cívicas Municipais habilitados para o exercício de Guarda Vidas poderá ser realizada por ato do Comandante da Guarda Civil Municipal.

Art. 2º Competirá à Secretaria de Segurança Urbana, mediante resolução, definir os períodos e datas em que os Guardas Cívicas Municipais exercerão as atividades de Guarda Vidas de que trata o art. 28-A da Lei Complementar nº 7, de 7 de julho de 2010.

Art. 3º Este Decreto entra em vigor na data de sua publicação.

São Bernardo do Campo,
14 de fevereiro de 2019

ORLANDO MORANDO JUNIOR

Prefeito

JOSÉ ROBERTO GIL FONSECA

Secretário de Cidadania, Assuntos Jurídicos e Pessoa com Deficiência

LUIZ MÁRIO PEREIRA DE SOUZA GOMES

Procurador-Geral do Município

PEDRO ANTONIO AGUIAR PINHEIRO

Secretário de Administração e Inovação

CARLOS ALBERTO DOS SANTOS

Secretário de Segurança Urbana

Registrado na Seção de Atos Oficiais da Secretaria de Chefia de Gabinete e publicado em

MÔNICA LEÇA

Secretária-Chefe de Gabinete

Processo nº 11424/95

DECRETO Nº 20.680, DE 14 DE FEVEREIRO DE 2019

Estabelece competência decisória em matéria financeira, revoga o Decreto Municipal nº 20.116, de 19 de julho de 2017, e dá outras providências.

ORLANDO MORANDO JUNIOR, Prefeito do Município de São Bernardo do Campo, no uso e gozo de suas atribuições legais, e, com fundamento, em especial, no disposto no inciso II do art. 57 da Lei Municipal nº 2.240, de 13 de agosto de 1976, decreta:

Art. 1º A assinatura de cheques, para fins de quitação de débitos da Municipalidade, do Fundo Municipal de Assistência Social, Fundo Municipal de Saúde e do Fundo de Manutenção e Desenvolvimento da Educação Básica e de Valorização dos Profissionais da Educação, além de pagamento de vencimentos aos servidores ativos, pensionistas, estagiários,

beneficiários de programas sociais, bolsistas, credenciados e outros, o endosso de cheques, a baixa de cheques, a contra ordem e pedido de sustação de cheques, o cadastro, alteração, bloqueio e desbloqueio de senhas e assinaturas eletrônicas e os pagamentos por meios eletrônicos e aplicativos financeiros via internet, são de responsabilidade dos seguintes titulares:

I - do Secretário de Finanças ou do Secretário Adjunto de Finanças, conjuntamente com o Diretor do Departamento do Tesouro ou com o Assessor de Direção do Departamento do Tesouro, quando o valor for superior ao correspondente a R\$ 70.000,00 (setenta mil reais); e

II - do Diretor do Departamento do Tesouro ou do Assessor de Direção do Departamento do Tesouro, conjuntamente com o Diretor de Seção da Tesouraria, quando o valor for até ao correspondente a R\$ 70.000,00 (setenta mil reais).

Art. 2º A assinatura das transferências interbancárias de numerários das contas da Municipalidade, do Fundo Municipal de Assistência Social, Fundo Municipal de Saúde e do Fundo de Manutenção e Desenvolvimento da Educação Básica e de Valorização dos Profissionais da Educação, em forma de ofício ou meios eletrônicos, é de responsabilidade dos seguintes titulares:

I - do Secretário de Finanças ou do Secretário Adjunto de Finanças, conjuntamente com o Diretor do Departamento do Tesouro ou com o Assessor de Direção do Departamento do Tesouro, quando o valor for superior ao correspondente a R\$ 200.000,00 (duzentos mil reais); e

II - do Diretor do Departamento do Tesouro ou do Assessor de Direção do Departamento do Tesouro, conjuntamente com o Diretor de Seção da Tesouraria, quando o valor for até ao correspondente a R\$ 200.000,00 (duzentos mil reais).

Art. 3º A assinatura referente à movimentação de aplicação e resgate nas aplicações financeiras, de qualquer valor, da Municipalidade, do Fundo Municipal de Assistência Social e do Fundo Municipal de Saúde, são de responsabilidade dos seguintes titulares:

I - do Diretor do Departamento do Tesouro conjuntamente com o Assessor de Direção do Departamento do Tesouro; ou

II - do Diretor do Departamento do Tesouro ou do Assessor de Direção do Departamento do Tesouro conjuntamente com o Diretor de Seção da Tesouraria.

Art. 4º As atribuições fixadas neste Decreto poderão, a qualquer momento, ser avocadas pela autoridade imediatamente superior.

Art. 5º Os valores constantes deste Decreto serão atualizados anualmente pela variação do Índice Geral de Preços de Mercado - IGP-M, apurado pela Fundação Getúlio Vargas - FGV, ou pelo índice oficial que eventualmente venha a substituí-lo, relativa aos meses de janeiro a dezembro do exercício anterior.

Art. 6º Este Decreto entra em vigor na data de sua publicação, retroagindo seus efeitos a partir de 8 de fevereiro de 2019.

Art. 7º Fica revogado o Decreto Municipal nº 20.116, de 19 de julho de 2017.

São Bernardo do Campo,
14 de fevereiro de 2019

ORLANDO MORANDO JUNIOR

Prefeito

JOSÉ ROBERTO GIL FONSECA

Secretário de Cidadania, Assuntos Jurídicos e Pessoa com Deficiência

LUIZ MÁRIO PEREIRA DE SOUZA GOMES

Procurador-Geral do Município

JOSÉ LUIZ GAVINELLI

Secretário de Finanças

Registrado na Seção de Atos Oficiais da Secretaria de Chefia de Gabinete e publicado em

MÔNICA LEÇA

Secretária-Chefe de Gabinete

DECRETO Nº 20.681, DE 14 DE FEVEREIRO DE 2019

Estabelece contingenciamento de despesas na execução orçamentária e financeira para o Município de São Bernardo do Campo para o exercício fiscal de 2019, e dá outras providências.

ORLANDO MORANDO JUNIOR, Prefeito do Município de São Bernardo do Campo, no uso das atribuições que lhe são conferidas pelo inciso I do art. 76, combinado com o art. 150, ambos da Lei Orgânica Municipal, e em face das disposições da Lei Federal nº 4.320 de 17 de março de 1964, e da Lei Complementar nº 101, de 4 de maio de 2000, e do Decreto nº 20.639, de 20 de dezembro de 2018, e

CONSIDERANDO a necessidade de assegurar na execução orçamentária e financeira, o equilíbrio entre as receitas e as despesas, objetivando a estabilidade do Tesouro do Município;

CONSIDERANDO ser imprescindível o contingenciamento de despesas, tendo em vista que persiste no presente exercício a queda na arrecadação municipal em decorrência da situação econômica que o país atravessa que vem afetando a União, Estados, Distrito Federal e principalmente os municípios;

CONSIDERANDO que a previsão do PIB para o exercício de 2019 aponta para um crescimento inferior ao inicialmente previsto, derrubando a expectativa de 2,5% para 2,2%, de acordo com o Banco Mundial;

CONSIDERANDO que as previsões de repasse do ICMS e de arrecadação do ISSQN, projetam montantes próximos aos realizados no exercício de 2018;

CONSIDERANDO a necessidade de manter o equilíbrio econômico-financeiro do Município e de efetuar ajustes no fluxo de despesas, objetivando obedecer aos princípios e normas que guiam a conduta administrativa pautada pela responsabilidade na gestão fiscal, controle de despesas e, em especial, aqueles contidos na Constituição da República Federativa do Brasil e na Lei Complementar Nacional nº 101, de 4 de maio de 2000 - Lei de Responsabilidade Fiscal;

CONSIDERANDO o compromisso de manter em dia o pagamento dos servidores municipais, fornecedores e demais obrigações;

CONSIDERANDO que esses fatores são fundamentais para adequação à realidade financeira e orçamentária do Município, sendo necessário o contingenciamento de despesas para a eficiente gestão fiscal;

CONSIDERANDO que a Superior Administração detectou a necessidade de realizar ajustes nas despesas de cada uma das Pastas;

CONSIDERANDO que os limites estabelecidos somente poderão ser revistos caso verificado o crescimento da arrecadação ou situação especial que favoreça outra condição; decreta:

Art. 1º A execução da despesa orçamentária obedecerá aos limites financeiros estabelecidos pela Secretaria de Finanças, por meio do Departamento de Contabilidade e Custos, que os implantará, por contrato, no Sistema de Orçamento e Contabilidade Municipal - ORCOM, para controle e gestão da execução.

Art. 2º O contingenciamento para as despesas e contratos será da ordem de até 10% (dez por cento), calculado sobre o valor médio pago no exercício de 2018.

§ 1º Os Ordenadores de Despesas deverão realizar a gestão das despesas sob sua competência para viabilizar a execução de forma contingenciada.

§ 2º Excetuem-se do disposto neste artigo os pagamentos relativos a pessoal, serviço da dívida, encargos gerais do Município e outros que, por sua natureza, não possam se enquadrar nas disposições do caput deste artigo.

Art. 3º Este Decreto entra em vigor na data de sua publicação.

São Bernardo do Campo,
14 de fevereiro de 2019

ORLANDO MORANDO JUNIOR

Prefeito

JOSÉ ROBERTO GIL FONSECA

Secretário de Cidadania, Assuntos Jurídicos e Pessoa com Deficiência

LUIZ MÁRIO PEREIRA DE SOUZA GOMES

Procurador-Geral do Município

JOSÉ LUIZ GAVINELLI

Secretário de Finanças

Registrado na Seção de Atos Oficiais da Secretaria de Chefia de Gabinete e publicado em

MÔNICA LEÇA
Secretária-Chefe de Gabinete

Secretária-Chefe de Gabinete

Processo nº 45196/2018

DECRETO Nº 20.682, DE 14 DE FEVEREIRO DE 2019

Dispõe sobre suplementação de dotações orçamentárias.

ORLANDO MORANDO JUNIOR, Prefeito do Município de São Bernardo do Campo, no uso das atribuições que lhe são conferidas por lei, em especial o disposto nos artigos 9º e 10 da Lei Municipal nº 6.738, de 10 de dezembro de 2018, decreta:

Art. 1º É aberto, na Secretaria de Finanças, crédito no valor de R\$ 685.631,17 (seiscentos e oitenta e cinco mil, seiscentos e trinta e um reais e dezessete centavos), destinado a suplementar as seguintes dotações do orçamento vigente:

			R\$
08.081.3.3.50.43.00.12.365.0003.2182.01	0311-3	Formalização de ajustes para manutenção do ensino.....	330.682,67
08.081.4.4.50.42.00.12.365.0003.1070.01	0366-8	Formalização de ajustes para manutenção do ensino.....	212.411,50
18.180.4.4.90.52.00.28.846.0044.1026.01	0950-9	Suporte administrativo para a modernização e atuação da Procuradoria Geral.....	35.000,00
25.250.4.4.90.93.00.28.122.0000.0034.05	1036-2	Devolução de quantia.....	20.000,00
39.392.3.3.90.30.00.04.122.0025.2071.01	1503-7	Modernizar e integrar serviços públicos a uma eficiente governança da cidade.....	87.537,00

Art. 2º O crédito aberto no artigo anterior será coberto com recursos provenientes de Anulação parcial das seguintes dotações:

			R\$
08.080.4.4.90.61.00.12.365.0026.1090.01	0231-1	Construção de novas unidades, reformas e ampliações.....	543.094,17
13.132.4.4.90.51.00.27.812.0020.1032.05	0810-5	Reforma e modernização de próprios esportivos.....	20.000,00
13.132.4.4.90.51.00.27.812.0020.1032.01	0808-2	Reforma e modernização de próprios esportivos.....	87.537,00
18.180.3.3.90.39.00.28.846.0044.2005.01	0945-2	Suporte administrativo para a modernização e informatização da Procuradoria Geral.....	35.000,00

Art. 3º Este Decreto entra em vigor na data de sua publicação.

São Bernardo do Campo,
14 de fevereiro de 2019

ORLANDO MORANDO JUNIOR

Prefeito

JOSÉ ROBERTO GIL FONSECA
Secretário de Cidadania, Assuntos Jurídicos e Pessoa com Deficiência

LUIZ MÁRIO PEREIRA DE SOUZA GOMES

Procurador-Geral do Município

JOSÉ LUIZ GAVINELLI

Secretário de Finanças

Registrado na Seção de Atos Oficiais da Secretaria de Chefia de Gabinete e publicado em

MÔNICA LEÇA

Secretária-Chefe de Gabinete

Processo nº 14542/2001

PORTARIA Nº 9.738, DE 13 DE FEVEREIRO DE 2019

Dispõe sobre alteração da Portaria nº 9.724, de 12 de dezembro de 2018, que dispõe sobre a designação de servidores da Secretaria de Saúde, na qualidade de autoridade sanitária, para o exercício do poder de polícia administrativa, e dá outras providências.

ORLANDO MORANDO JUNIOR, Prefeito do Município de São Bernardo do Campo, no uso das atribuições que lhe são conferidas por lei e considerando a instrução do processo administrativo nº 14542/2001, deste Município, resolve:

Art. 1º Excluir do Quadro de Autoridades Sanitárias que compõem a Portaria nº 9.724, de 12 de dezembro de 2018, os servidores abaixo relacionados:

NOME DO FUNCIONÁRIO	CARGO	MATRÍCULA
Eduardo Nicola	Médico	24.003-9
Manoel de Assumpção Gaze	Médico	25.675-3
Araci da Silva Kronemberger	Coordenador de Unidade Básica de Saúde	21.162-0

Art. 2º Esta Portaria entra em vigor na data de sua publicação.

São Bernardo do Campo,
13 de fevereiro de 2019

ORLANDO MORANDO JUNIOR

Prefeito

Registrada na Seção de Atos Oficiais da Secretaria de Chefia de Gabinete e publicada em

MÔNICA LEÇA

Secretária-Chefe de Gabinete

PORTARIA Nº 9.739, DE 14 DE FEVEREIRO DE 2019

Dispõe sobre a exoneração do Diretor Superintendente do Instituto Municipal de Assistência à Saúde do Funcionalismo - IMASF, e dá outras providências.

ORLANDO MORANDO JUNIOR, Prefeito do Município de São Bernardo do Campo, no uso das atribuições que lhe são conferidas por lei, resolve:

Art. 1º Exonerar LUIZ CARLOS GONÇALVES DA SILVA, portador do RG nº 8.518.540-1, do cargo de Diretor Superintendente do Instituto Municipal de Assistência à Saúde do Funcionalismo - IMASF.

Art. 2º Esta Portaria entra em vigor na data de sua publicação.

São Bernardo do Campo,
14 de fevereiro de 2019

ORLANDO MORANDO JUNIOR

Prefeito

Registrada na Seção de Atos Oficiais da Secretaria de Chefia de Gabinete e publicada em

MÔNICA LEÇA

PORTARIA Nº 9.740, DE 14 DE FEVEREIRO DE 2019

Dispõe sobre a designação para responder pelo Expediente da Superintendência do Instituto Municipal de Assistência à Saúde do Funcionalismo - IMASF, e dá outras providências.

ORLANDO MORANDO JUNIOR, Prefeito do Município de São Bernardo do Campo, no uso das atribuições que lhe são conferidas por lei, resolve:

Art. 1º Designar PEDRO ANTONIO AGUIAR PINHEIRO, Secretário de Administração e Inovação do Município de São Bernardo do Campo, para responder pelo Expediente da Superintendência do Instituto Municipal de Assistência à Saúde do Funcionalismo - IMASF.

Art. 2º Esta Portaria entra em vigor na data de sua publicação.

São Bernardo do Campo,
14 de fevereiro de 2019

ORLANDO MORANDO JUNIOR

Prefeito

Registrada na Seção de Atos Oficiais da Secretaria de Chefia de Gabinete e publicada em

MÔNICA LEÇA

Secretária-Chefe de Gabinete

DECRETO Nº 20.676, DE 13 DE FEVEREIRO DE 2019 - (P. nº 54807/2016) - Dispõe sobre permissão de uso de próprio municipal ao Grupo Escoliteiro "Asa White Kenney Billings" 227/SP, e dá outras providências.

DECRETO Nº 20.677, DE 13 DE FEVEREIRO DE 2019 - (P. nº 35349/2016) - Dispõe sobre permissão de uso de próprio municipal a Wilson Jose de Almeida à exploração da lanchonete do Cemitério/Velório Municipal Bairro dos Casa - Vila Carminha, e dá outras providências.

DECRETO Nº 20.678, DE 13 DE FEVEREIRO DE 2019 - (P. nº 12925/2004) - Dispõe sobre alteração do Decreto Municipal nº 14.913, de 29 de dezembro de 2004, que dispõe sobre declaração de utilidade pública, para fins de desapropriação de área de terreno necessária à implantação de reservatório para retenção de águas pluviais, e dá outras providências.

Secretaria de Administração e Inovação Departamento de Gestão de Pessoas

COMUNICADO – NOMEAÇÃO SEM VÍNCULO EFETIVO

Informamos a todas as pessoas que foram nomeadas para exercer cargos em comissão, por meio de Portarias publicadas no Jornal Notícias do Município – Edições 2043 a 2045, que deverão comparecer no Atendimento ao Servidor, localizado na Praça Samuel Sabatini, nº 50 – Centro - São Bernardo do Campo (dependências da antiga Câmara Municipal), para retirar lista de documentos, encaminhamento para realização de exame médico, abertura de conta bancária e formalidades de praxe.

COMUNICADO – NOMEAÇÃO COM VÍNCULO EFETIVO

Informamos a todos os funcionários efetivos que foram nomeados para exercer cargos em comissão, por meio de Portarias publicadas nesta edição do Jornal Notícias do Município, que deverão comparecer na Praça Samuel Sabatini, nº 50 – Centro - São Bernardo do Campo (dependências da antiga Câmara Municipal), em até 3 (três) dias úteis, para assinatura do termo de posse e formalidades de praxe.

COMUNICADO - DESLIGAMENTO

Informamos a todos os funcionários que se desligarem, por motivo de exoneração ou aposentadoria, que a quitação da conta final será realizada após o cumprimento dos seguintes requisitos: entrega de declaração de bens atualizada, devolução do crachá funcional, bem como, após o encaminhamento dos documentos pela chefia imediata (folha de presença assinada e memorando sobre a não detenção de bens públicos). A entrega da declaração de bens e do crachá funcional deverá ser realizada pelo próprio funcionário exonerado/aposentado no Atendimento ao Servidor, localizado na Praça Samuel Sabatini, nº 50 – Centro - São Bernardo do Campo (dependências da antiga Câmara Municipal).

São Bernardo do Campo, 11.02.2019

MARCELO A. ANDRADE GALHARDO

Diretor do Departamento de Gestão de Pessoas

EDITAL DE CONVOCAÇÃO – SA-43

DIVISÃO DE SAÚDE DO SERVIDOR

O Departamento de Gestão de Pessoas do Município de São Bernardo do Campo CONVOCA os servidores abaixo discriminados, a comparecerem na Divisão de Saúde do Servidor – SA-43, situada na Praça Samuel Sabatini, 50 – Centro – São Bernardo do Campo (antigo prédio da Câmara Municipal de São Bernardo do Campo), até o dia 01/03/2019, impreterivelmente, para regularização inerente à concessão de Licença para Tratamento de Saúde.

O não comparecimento no prazo acima estipulado, implicará na adoção das providências cabíveis pela Divisão de Saúde do Servidor.

REGISTRO	MATRÍCULA	DÍGITO	NOME
1041	33540	2	ROBERTO SARTORI MARTINS
1042	43602	8	MIRIAN DE VASCONCELOS SANCHEZ SOUZA

São Bernardo do Campo, 13 de fevereiro de 2019.

MARCELO AUGUSTO ANDRADE GALHARDO

Diretor do Departamento de Gestão de Pessoas

EDITAL DE CHAMAMENTO

O Diretor do Departamento de Gestão de Pessoas da Prefeitura do Município de São Bernardo do Campo FAZ SABER, nos termos do artigo 272, da Lei Municipal nº 1729/1968, a todos quantos o presente edital virem ou dele tiverem conhecimento, com prazo compreendido no período de 15/02/2019 a 14/03/2019, que o(a) funcionário(a) abaixo discriminado(a), nomeado(a) em caráter efetivo, deverá assumir o respectivo cargo ou fazer prova porque não o faz sob pena de "abandono de cargo" e consequente "demissão", nos termos previstos no artigo 244, inciso II e § 1º, da Lei Municipal nº 1729/1968:

MATRÍCULA	NOME	CARGO - LOTAÇÃO
35.609-8	MARISA BATISTA DOS SANTOS	PROF I ED BÁSICA – ENSINO FUNDAMENTAL – SE-113
44.214-0	VALQUIRIA NATALINA DE JESUS	PROF II ED BÁSICA – EDUCAÇÃO FÍSICA – SE-116

E, para que chegue ao conhecimento de todos e ninguém possa alegar ignorância,

é expedido o presente Edital que será publicado na forma da lei.

São Bernardo do Campo, 15 de fevereiro de 2019.

MARCELO AUGUSTO ANDRADE GALHARDO

Diretor do Departamento de Gestão de Pessoas

PEDRO ANTONIO AGUIAR PINHEIRO

Secretário de Administração e Inovação

EDITAL DE CHAMAMENTO

O Diretor do Departamento de Gestão de Pessoas da Prefeitura do Município de São Bernardo do Campo FAZ SABER, nos termos do artigo 272, da Lei Municipal nº 1729/1968, a todos quantos o presente edital vierem ou dele tiverem conhecimento, com prazo compreendido no período de 15/02/2019 a 14/03/2019, que o(a) funcionário(a) abaixo discriminado(a), nomeado(a) em caráter efetivo, deverá assumir o respectivo cargo ou fazer prova porque não o faz sob pena de "abandono de cargo" e consequente "demissão", nos termos previstos no artigo 244, inciso II e § 1º, da Lei Municipal nº 1729/1968:

MATRÍCULA NOME	CARGO - LOTAÇÃO
24.401-7 RENATA RUSIG MALENA	AUXILIAR DE PESSOAL – SA-01

E, para que chegue ao conhecimento de todos e ninguém possa alegar ignorância, é expedido o presente Edital que será publicado na forma da lei.

São Bernardo do Campo, 15 de fevereiro de 2019.

MARCELO AUGUSTO ANDRADE GALHARDO

Diretor do Departamento de Gestão de Pessoas

PEDRO ANTONIO AGUIAR PINHEIRO

Secretário de Administração e Inovação

Errata referente a Apostila nº 025/19-SA.4, publicada no Jornal Notícias do Município, edição nº 2044, de 01 de janeiro de 2019.

Onde se lê:

"... que designou a funcionária CELIA REGINA TOFANELLO – matrícula 40.105, para prestar serviços no(a) SECRETARIA DE CULTURA – GSC,..."

Leia-se

"... que designou a funcionária CELIA REGINA TOFANELLO – matrícula 44.105-5, para prestar serviços no(a) SECRETARIA DE CULTURA – GSC,..."

PORTARIAS E APOSTILAS ASSINADAS PELO SR. SECRETÁRIO:

PORTARIA N.º58955/19 – SA-4

Em cumprimento à Tutela de Antecipada concedida pela 2ª Vara do Juizado Especial da Fazenda Pública da Comarca de São Bernardo do Campo, constante no Processo Digital nº 1002557-36.2019.8.26.0564 e manifestação no Processo Pessoal 40291/C, resolve:

Fixar a carga horária do(a) servidor(a) VIVIAN CRISTINA P DOS ANJOS – 40.291-0, AUXILIAR EM EDUCAÇÃO – SE-112, referência "PE2A", em 20 (vinte) horas semanais, sem compensação ou redução salarial, a partir de 13 de fevereiro de 2019.

PORTARIA N.º58956/19 – SA-4

1 – Designar a partir de 24 de outubro de 2018, a funcionária VILMA FRANCISCA ROCHA - 22433-8, PROF I ED BAS - SE-111, nível de referência E4, para responder pela função de Diretor Escolar, prevista nos artigos 76 e 99 da L.M. 6.316/2013, bem como, fixar sua carga horária em 40 (quarenta) horas semanais, atribuindo-lhe a gratificação mensal 50% da referência E2A de 40 horas semanais.

2 – Designar a partir de 29 de outubro de 2018, a funcionária PATRICIA POTOMATI - 25895-9, PROF I ED BAS - SE-111, nível de referência E3, para responder pela função de Diretor Escolar, prevista nos artigos 76 e 99 da L.M. 6.316/2013, bem como, fixar sua carga horária em 40 (quarenta) horas semanais, atribuindo-lhe a gratificação mensal 50% da referência E2A de 40 horas semanais.

3 – Designar a partir de 01 de fevereiro de 2018, a funcionária CLAUDIA PIRES MARQUES - 25986-6, PROF I ED BAS - SE-113, nível de referência E3, para responder pela função de Vice-Diretor, prevista nos artigos 76 e 99 da L.M. 6.316/2013, bem como, fixar sua carga horária em 20 (vinte) horas semanais, atribuindo-lhe a gratificação mensal 25% da referência E2A de 40 horas semanais.

4 – Designar a partir de 01 de fevereiro de 2018, a funcionária DANIELA CARVALHO BUENO KLUMPP - 27142-4, PROF I ED BAS - SE-111, nível de referência E3, para responder pela função de Coordenador pedagógico, prevista nos artigos 76 e 99 da L.M. 6.316/2013, bem como, fixar sua carga horária em 20 (vinte) horas semanais, atribuindo-lhe a gratificação mensal 40% da referência E2A de 40 horas semanais.

5 – Designar a partir de 01 de fevereiro de 2018, a funcionária LILIANE PALEARI MARTINS - 27163-6, PROF I ED BAS - SE-113, nível de referência E4, para responder pela função de Vice-Diretor, prevista nos artigos 76 e 99 da L.M. 6.316/2013, bem como, fixar sua carga horária em 40 (quarenta) horas semanais, atribuindo-lhe a gratificação mensal 25% da referência E2A de 40 horas semanais.

6 – Designar a partir de 01 de fevereiro de 2018, a funcionária ELIDA FERRARI PENHALVER - 27185-6, PROF I ED BAS - SE-113, nível de referência E4, para responder pela função de Professor de Apoio aos Projetos Pedagógicos - PAPP, prevista nos artigos 76 e 99 da L.M. 6.316/2013, bem como, fixar sua carga horária em 40 (quarenta) horas semanais, atribuindo-lhe a gratificação mensal 25% da referência E2A de 40 horas semanais.

7 – Designar a partir de 01 de fevereiro de 2018, a funcionária ROBERTA MARIA SANTOS NASCIMENTO - 27222-6, PROF I ED BAS - SE-113, nível de referência E4, para responder pela função de Professor de Apoio aos Projetos Pedagógicos - PAPP, prevista nos artigos 76 e 99 da L.M. 6.316/2013, bem como, fixar sua carga horária em 20 (vinte) horas semanais, atribuindo-lhe a gratificação mensal 25% da referência E2A de 40 horas semanais.

8 – Designar a partir de 01 de fevereiro de 2018, a funcionária CRISTIANE DURAN DIDI CAVALCANTI - 27355-7, PROF I ED BAS - SE-113, nível de referência E4, para responder pela função de Vice-Diretor, prevista nos artigos 76 e 99 da L.M. 6.316/2013, bem como, fixar sua carga horária em 40 (quarenta) horas semanais, atribuindo-lhe a gratificação mensal 25% da referência E2A de 40 horas semanais.

9 – Designar a partir de 01 de fevereiro de 2018, a funcionária GISELLE RAFAEL DE OLIVEIRA - 27372-7, PROF I ED BAS - SE-113, nível de referência E3, para responder pela função de Professor de Apoio aos Projetos Pedagógicos - PAPP, prevista nos artigos 76 e 99 da L.M. 6.316/2013, bem como, fixar sua carga horária em 40 (quarenta) horas semanais, atribuindo-lhe a gratificação mensal 25% da referência

E2A de 40 horas semanais.

10 – Designar a partir de 26 de março de 2018, a funcionária ELIANE TOMAZONI SILVA - 27438-3, PROF I ED BAS - SE-111, nível de referência E4, para responder pela função de Diretor Escolar, prevista nos artigos 76 e 99 da L.M. 6.316/2013, bem como, fixar sua carga horária em 40 (quarenta) horas semanais, atribuindo-lhe a gratificação mensal 50% da referência E2A de 40 horas semanais.

11 – Designar a partir de 12 de novembro de 2018, a funcionária ELIANE TOMAZONI SILVA - 27438-3, PROF I ED BAS - SE-111, nível de referência E4, para responder pela função de Diretor Escolar, prevista nos artigos 76 e 99 da L.M. 6.316/2013, bem como, fixar sua carga horária em 40 (quarenta) horas semanais, atribuindo-lhe a gratificação mensal 50% da referência E2A de 40 horas semanais.

12 – Designar a partir de 19 de março de 2018, a funcionária VIVIANE DE FATIMA MORAIS LEITE BRITO - 27461-8, PROF I ED BAS - SE-113, nível de referência E3, para responder pela função de Diretor Escolar, prevista nos artigos 76 e 99 da L.M. 6.316/2013, bem como, fixar sua carga horária em 40 (quarenta) horas semanais, atribuindo-lhe a gratificação mensal 50% da referência E2A de 40 horas semanais.

13 – Designar a partir de 01 de fevereiro de 2018, a funcionária EDELI MACHADO LUGLIO ADALBERTO - 27579-5, PROF I ED BAS - SE-113, nível de referência E4, para responder pela função de Professor de Apoio aos Projetos Pedagógicos - PAPP, prevista nos artigos 76 e 99 da L.M. 6.316/2013, bem como, fixar sua carga horária em 40 (quarenta) horas semanais, atribuindo-lhe a gratificação mensal 50% da referência E2A de 40 horas semanais.

14 – Designar a partir de 01 de fevereiro de 2018, a funcionária SIMONE DAGA LIBRETTI - 27687-2, PROF I ED BAS - SE-111, nível de referência E3, para responder pela função de Vice-Diretor, prevista nos artigos 76 e 99 da L.M. 6.316/2013, bem como, fixar sua carga horária em 40 (quarenta) horas semanais, atribuindo-lhe a gratificação mensal 25% da referência E2A de 40 horas semanais.

15 – Designar a partir de 01 de fevereiro de 2018, a funcionária FABIANY NUNES MOLINA ZILIO - 27737-3, PROF I ED BAS - SE-111, nível de referência E2, para responder pela função de Coordenador pedagógico, prevista nos artigos 76 e 99 da L.M. 6.316/2013, bem como, fixar sua carga horária em 40 (quarenta) horas semanais, atribuindo-lhe a gratificação mensal 40% da referência E2A de 40 horas semanais.

16 – Designar a partir de 01 de fevereiro de 2018, a funcionária GIOVANNA LIMA DOS SANTOS DE SOUZA - 27815-9, PROF I ED BAS - SE-113, nível de referência E3, para responder pela função de Vice-Diretor, prevista nos artigos 76 e 99 da L.M. 6.316/2013, bem como, fixar sua carga horária em 40 (quarenta) horas semanais, atribuindo-lhe a gratificação mensal 25% da referência E2A de 40 horas semanais.

17 – Designar a partir de 01 de fevereiro de 2018, a funcionária FRANCISCA NELBA ALMEIDA DE ARAUJO - 27828-0, PROF I ED BAS - SE-113, nível de referência E4, para responder pela função de Vice-Diretor, prevista nos artigos 76 e 99 da L.M. 6.316/2013, bem como, fixar sua carga horária em 40 (quarenta) horas semanais, atribuindo-lhe a gratificação mensal 25% da referência E2A de 40 horas semanais.

18 – Designar a partir de 01 de fevereiro de 2018, a funcionária MIDIA LILIAN ROCHA CAMPEÃO - 27908-2, PROF I ED BAS - SE-113, nível de referência E4, para responder pela função de Vice-Diretor, prevista nos artigos 76 e 99 da L.M. 6.316/2013, bem como, fixar sua carga horária em 40 (quarenta) horas semanais, atribuindo-lhe a gratificação mensal 25% da referência E2A de 40 horas semanais.

19 – Designar a partir de 01 de fevereiro de 2018, a funcionária CRISTINA VELLOSO DO LAGO - 28052-8, PROF I ED BAS - SE-113, nível de referência E2, para responder pela função de Vice-Diretor, prevista nos artigos 76 e 99 da L.M. 6.316/2013, bem como, fixar sua carga horária em 40 (quarenta) horas semanais, atribuindo-lhe a gratificação mensal 25% da referência E2A de 40 horas semanais.

20 – Designar a partir de 01 de fevereiro de 2018, a funcionária GERALDA DA PENHA DE ASSIS PEREIRA - 28061-7, PROF I ED BAS - SE-113, nível de referência E3, para responder pela função de Coordenador pedagógico, prevista nos artigos 76 e 99 da L.M. 6.316/2013, bem como, fixar sua carga horária em 20 (vinte) horas semanais, atribuindo-lhe a gratificação mensal 40% da referência E2A de 40 horas semanais.

21 – Designar a partir de 01 de fevereiro de 2018, a funcionária HELOISA ROMAN TEIXEIRA - 28224-5, PROF I ED BAS - SE-111, nível de referência E4, para responder pela função de Professor de Apoio aos Projetos Pedagógicos - PAPP, prevista nos artigos 76 e 99 da L.M. 6.316/2013, bem como, fixar sua carga horária em 40 (quarenta) horas semanais, atribuindo-lhe a gratificação mensal 25% da referência E2A de 40 horas semanais.

22 – Designar a partir de 01 de fevereiro de 2018, a funcionária ALESSANDRA GODOY DE BRITO - 28228-7, PROF I ED BAS - SE-113, nível de referência E2, para responder pela função de Coordenador pedagógico, prevista nos artigos 76 e 99 da L.M. 6.316/2013, bem como, fixar sua carga horária em 40 (quarenta) horas semanais, atribuindo-lhe a gratificação mensal 40% da referência E2A de 40 horas semanais.

23 – Designar a partir de 01 de fevereiro de 2018, a funcionária ELISABETE DE CASSIA FREITAS - 28229-5, PROF I ED BAS - SE-113, nível de referência E3, para responder pela função de Vice-Diretor, prevista nos artigos 76 e 99 da L.M. 6.316/2013, bem como, fixar sua carga horária em 40 (quarenta) horas semanais, atribuindo-lhe a gratificação mensal 25% da referência E2A de 40 horas semanais.

24 – Designar a partir de 01 de fevereiro de 2018, a funcionária MARIA IZELDA MOREIRA - 28230-0, PROF I ED BAS - SE-111, nível de referência E4, para responder pela função de Professor de Apoio aos Projetos Pedagógicos - PAPP, prevista nos artigos 76 e 99 da L.M. 6.316/2013, bem como, fixar sua carga horária em 40 (quarenta) horas semanais, atribuindo-lhe a gratificação mensal 25% da referência E2A de 40 horas semanais.

25 – Designar a partir de 01 de fevereiro de 2018, a funcionária JULIANA TIMOTEO DE MELO - 28382-7, PROF I ED BAS - SE-113, nível de referência E3, para responder pela função de Professor de Apoio aos Projetos Pedagógicos - PAPP, prevista nos artigos 76 e 99 da L.M. 6.316/2013, bem como, fixar sua carga horária em 20 (vinte) horas semanais, atribuindo-lhe a gratificação mensal 25% da referência E2A de 40 horas semanais.

26 – Designar a partir de 01 de fevereiro de 2018, a funcionária SILVANA EUZEBIO DE SANTANA - 28518-8, PROF I ED BAS - SE-111, nível de referência E4, para responder pela função de Professor de Apoio aos Projetos Pedagógicos - PAPP, prevista nos artigos 76 e 99 da L.M. 6.316/2013, bem como, fixar sua carga horária em 40 (quarenta) horas semanais, atribuindo-lhe a gratificação mensal 25% da referência E2A de 40 horas semanais.

27 – Designar a partir de 01 de fevereiro de 2018, a funcionária MAGALI DE

responder pela função de Professor de Apoio aos Projetos Pedagógicos - PAPP, prevista nos artigos 76 e 99 da L.M. 6.316/2013, bem como, fixar sua carga horária em 40 (quarenta) horas semanais, atribuindo-lhe a gratificação mensal 25% da referência E2A de 40 horas semanais.

128 – Designar a partir de 01 de agosto de 2018, a funcionária ANGELA CONCEIÇÃO PEREIRA CARAJILIASCOV - 33245-4, PROF I ED BAS - SE-113, nível de referência E3, para responder pela função de Coordenador pedagógico, prevista nos artigos 76 e 99 da L.M. 6.316/2013, bem como, fixar sua carga horária em 20 (vinte) horas semanais, atribuindo-lhe a gratificação mensal 40% da referência E2A de 40 horas semanais.

129 – Designar a partir de 01 de fevereiro de 2018, a funcionária SUELI MONTEIRO MILANEZ - 33247-0, PROF I ED BAS - SE-111, nível de referência E4, para responder pela função de Vice-Diretor, prevista nos artigos 76 e 99 da L.M. 6.316/2013, bem como, fixar sua carga horária em 40 (quarenta) horas semanais, atribuindo-lhe a gratificação mensal 25% da referência E2A de 40 horas semanais.

130 – Designar a partir de 01 de fevereiro de 2018, a funcionária MARTA DORACI SANTIM - 33263-2, PROF I ED BAS - SE-1, nível de referência E2, para responder pela função de Professor de Apoio aos Projetos Pedagógicos - PAPP, prevista nos artigos 76 e 99 da L.M. 6.316/2013, bem como, fixar sua carga horária em 40 (quarenta) horas semanais, atribuindo-lhe a gratificação mensal 25% da referência E2A de 40 horas semanais.

131 – Designar a partir de 01 de fevereiro de 2018, a funcionária ERIKA LEAL SANTOS ALVES - 33267-4, PROF I ED BAS - SE-113, nível de referência E3, para responder pela função de Diretor Escolar, prevista nos artigos 76 e 99 da L.M. 6.316/2013, bem como, fixar sua carga horária em 40 (quarenta) horas semanais, atribuindo-lhe a gratificação mensal 50% da referência E2A de 40 horas semanais.

132 – Designar a partir de 01 de fevereiro de 2018, a funcionária SUZANA BONFIGLIOLI SAPIENZA - 33358-1, PROF I ED BAS - SE-113, nível de referência E4, para responder pela função de Diretor Escolar, prevista nos artigos 76 e 99 da L.M. 6.316/2013, bem como, fixar sua carga horária em 20 (vinte) horas semanais, atribuindo-lhe a gratificação mensal 50% da referência E2A de 40 horas semanais.

114 – Designar a partir de 19 de julho de 2018, a funcionária RENATA DE LIMA GARCIA - 33404-0, PROF I ED BAS - SE-111, nível de referência E3, para responder pela função de Vice-Diretor, prevista nos artigos 76 e 99 da L.M. 6.316/2013, bem como, fixar sua carga horária em 20 (vinte) horas semanais, atribuindo-lhe a gratificação mensal 25% da referência E2A de 40 horas semanais.

133 – Designar a partir de 01 de fevereiro de 2018, a funcionária ANA CLAUDIA DE PAULA SANTOS - 33424-4, PROF I ED BAS - SE-117, nível de referência E4, para responder pela função de Professor de Apoio aos Projetos Pedagógicos - PAPP, prevista nos artigos 76 e 99 da L.M. 6.316/2013, bem como, fixar sua carga horária em 40 (quarenta) horas semanais, atribuindo-lhe a gratificação mensal 25% da referência E2A de 40 horas semanais.

134 – Designar a partir de 27 de março de 2018, a funcionária ROSENI DAS GRAÇAS DE OLIVEIRA - 33499-3, PROF I ED BAS - SE-113, nível de referência E4, para responder pela função de Diretor Escolar, prevista nos artigos 76 e 99 da L.M. 6.316/2013, bem como, fixar sua carga horária em 40 (quarenta) horas semanais, atribuindo-lhe a gratificação mensal 50% da referência E2A de 40 horas semanais.

135 – Designar a partir de 01 de fevereiro de 2018, a funcionária MARIA EUGENIA RIBEIRO GOMES - 33609-2, PROF I ED BAS - SE-111, nível de referência E2, para responder pela função de Vice-Diretor, prevista nos artigos 76 e 99 da L.M. 6.316/2013, bem como, fixar sua carga horária em 40 (quarenta) horas semanais, atribuindo-lhe a gratificação mensal 25% da referência E2A de 40 horas semanais.

136 – Designar a partir de 23 de março de 2018, a funcionária JAMILE SANTOS DE OLIVEIRA - 33645-8, PROF I ED BAS - SE-113, nível de referência E3, para responder pela função de Coordenador pedagógico, prevista nos artigos 76 e 99 da L.M. 6.316/2013, bem como, fixar sua carga horária em 40 (quarenta) horas semanais, atribuindo-lhe a gratificação mensal 40% da referência E2A de 40 horas semanais.

137 – Designar a partir de 01 de fevereiro de 2018, a funcionária MARIANA SALES DE ARAUJO CARVALHO - 33802-8, PROF I ED BAS - SE-113, nível de referência E4, para responder pela função de Vice-Diretor, prevista nos artigos 76 e 99 da L.M. 6.316/2013, bem como, fixar sua carga horária em 40 (quarenta) horas semanais, atribuindo-lhe a gratificação mensal 25% da referência E2A de 40 horas semanais.

138 – Designar a partir de 01 de fevereiro de 2018, a funcionária NADIETTE YARA DE LIMA E SÁ - 33936-7, PROF I ED BAS - SE-111, nível de referência E4, para responder pela função de Professor de Apoio aos Projetos Pedagógicos - PAPP, prevista nos artigos 76 e 99 da L.M. 6.316/2013, bem como, fixar sua carga horária em 20 (vinte) horas semanais, atribuindo-lhe a gratificação mensal 25% da referência E2A de 40 horas semanais.

139 – Designar a partir de 01 de fevereiro de 2018, a funcionária PATRICIA FURLANETI VIZONI - 34125-7, PROF I ED BAS - SE-113, nível de referência E4, para responder pela função de Professor de Apoio aos Projetos Pedagógicos - PAPP, prevista nos artigos 76 e 99 da L.M. 6.316/2013, bem como, fixar sua carga horária em 20 (vinte) horas semanais, atribuindo-lhe a gratificação mensal 25% da referência E2A de 40 horas semanais.

140 – Designar a partir de 01 de fevereiro de 2018, a funcionária ROBERTA MARIA SANTOS NASCIMENTO - 34302-1, PROF I ED BAS - SE-113, nível de referência E4, para responder pela função de Professor de Apoio aos Projetos Pedagógicos - PAPP, prevista nos artigos 76 e 99 da L.M. 6.316/2013, bem como, fixar sua carga horária em 20 (vinte) horas semanais, atribuindo-lhe a gratificação mensal 25% da referência E2A de 40 horas semanais.

141 – Designar a partir de 01 de fevereiro de 2018, a funcionária REGISLAINE MARIA DA SILVA - 34307-1, PROF I ED BAS - SE-113, nível de referência E3, para responder pela função de Vice-Diretor, prevista nos artigos 76 e 99 da L.M. 6.316/2013, bem como, fixar sua carga horária em 20 (vinte) horas semanais, atribuindo-lhe a gratificação mensal 25% da referência E2A de 40 horas semanais.

142 – Designar a partir de 01 de fevereiro de 2018, a funcionária SORAYA MARIA CERINO DE OLIVEIRA - 34374-6, PROF I ED BAS - SE-113, nível de referência E4, para responder pela função de Professor de Apoio aos Projetos Pedagógicos - PAPP, prevista nos artigos 76 e 99 da L.M. 6.316/2013, bem como, fixar sua carga horária em 40 (quarenta) horas semanais, atribuindo-lhe a gratificação mensal 25% da referência E2A de 40 horas semanais.

143 – Designar a partir de 01 de fevereiro de 2018, a funcionária ERIKA PALMA - 34400-1, PROF I ED BAS - SE-111, nível de referência E3, para responder pela função

de Vice-Diretor, prevista nos artigos 76 e 99 da L.M. 6.316/2013, bem como, fixar sua carga horária em 20 (vinte) horas semanais, atribuindo-lhe a gratificação mensal 25% da referência E2A de 40 horas semanais.

144 – Designar a partir de 01 de fevereiro de 2018, a funcionária LEILANE FERNANDES - 34425-5, PROF I ED BAS - SE-113, nível de referência E4, para responder pela função de Vice-Diretor, prevista nos artigos 76 e 99 da L.M. 6.316/2013, bem como, fixar sua carga horária em 40 (quarenta) horas semanais, atribuindo-lhe a gratificação mensal 25% da referência E2A de 40 horas semanais.

145 – Designar a partir de 01 de fevereiro de 2018, a funcionária ROSANE RODRIGUES MAIA - 34550-2, PROF I ED BAS - SE-113, nível de referência E3, para responder pela função de Professor de Apoio aos Projetos Pedagógicos - PAPP, prevista nos artigos 76 e 99 da L.M. 6.316/2013, bem como, fixar sua carga horária em 40 (quarenta) horas semanais, atribuindo-lhe a gratificação mensal 25% da referência E2A de 40 horas semanais.

146 – Designar a partir de 01 de fevereiro de 2018, a funcionária ALDENICE MARIA CAVALCANTE - 34648-5, PROF I ED BAS - SE-113, nível de referência E4, para responder pela função de Professor de Apoio aos Projetos Pedagógicos - PAPP, prevista nos artigos 76 e 99 da L.M. 6.316/2013, bem como, fixar sua carga horária em 40 (quarenta) horas semanais, atribuindo-lhe a gratificação mensal 25% da referência E2A de 40 horas semanais.

147 – Designar a partir de 19 de março de 2018, a funcionária SARA OLIVEIRA SURITA AGUIAR - 34841-1, PROF I ED BAS - SE-111, nível de referência E4, para responder pela função de Vice-Diretor, prevista nos artigos 76 e 99 da L.M. 6.316/2013, bem como, fixar sua carga horária em 40 (quarenta) horas semanais, atribuindo-lhe a gratificação mensal 25% da referência E2A de 40 horas semanais.

147 – Designar a partir de 25 de agosto de 2018, a funcionária SARA OLIVEIRA SURITA AGUIAR - 34841-1, PROF I ED BAS - SE-111, nível de referência E4, para responder pela função de Diretor Escolar, prevista nos artigos 76 e 99 da L.M. 6.316/2013, bem como, fixar sua carga horária em 40 (quarenta) horas semanais, atribuindo-lhe a gratificação mensal 50% da referência E2A de 40 horas semanais.

148 – Designar a partir de 01 de fevereiro de 2018, a funcionária VILMA DE ARAUJO SILVA - 34868-1, PROF I ED BAS - SE-111, nível de referência E4, para responder pela função de Professor de Apoio aos Projetos Pedagógicos - PAPP, prevista nos artigos 76 e 99 da L.M. 6.316/2013, bem como, fixar sua carga horária em 40 (quarenta) horas semanais, atribuindo-lhe a gratificação mensal 25% da referência E2A de 40 horas semanais.

149 – Designar a partir de 01 de fevereiro de 2018, a funcionária WALQUIRIA ANGELA TANELLI - 34870-4, PROF I ED BAS - SE-113, nível de referência E4, para responder pela função de Vice-Diretor, prevista nos artigos 76 e 99 da L.M. 6.316/2013, bem como, fixar sua carga horária em 40 (quarenta) horas semanais, atribuindo-lhe a gratificação mensal 25% da referência E2A de 40 horas semanais.

150 – Designar a partir de 01 de fevereiro de 2018, a funcionária CRISTIANE DOS SANTOS FRANCISCO SILVA - 34905-1, PROF I ED BAS - SE-113, nível de referência E4, para responder pela função de Vice-Diretor, prevista nos artigos 76 e 99 da L.M. 6.316/2013, bem como, fixar sua carga horária em 40 (quarenta) horas semanais, atribuindo-lhe a gratificação mensal 25% da referência E2A de 40 horas semanais.

151 – Designar a partir de 01 de fevereiro de 2018, a funcionária ELISAMA ORLANDINA BRAGA PORTES BARBOSA - 34910-8, PROF I ED BAS - SE-113, nível de referência E4, para responder pela função de Diretor Escolar, prevista nos artigos 76 e 99 da L.M. 6.316/2013, bem como, fixar sua carga horária em 40 (quarenta) horas semanais, atribuindo-lhe a gratificação mensal 50% da referência E2A de 40 horas semanais.

152 – Designar a partir de 01 de fevereiro de 2018, a funcionária LISSANDRA OLIVEIRA FERAREGE - 34917-4, PROF I ED BAS - SE-113, nível de referência E3, para responder pela função de Professor de Apoio aos Projetos Pedagógicos - PAPP, prevista nos artigos 76 e 99 da L.M. 6.316/2013, bem como, fixar sua carga horária em 20 (vinte) horas semanais, atribuindo-lhe a gratificação mensal 25% da referência E2A de 40 horas semanais.

153 – Designar a partir de 01 de fevereiro de 2018, a funcionária MARISA FRANCISCA DE ASSIS - 34956-4, PROF I ED BAS - SE-113, nível de referência E1, para responder pela função de Diretor Escolar, prevista nos artigos 76 e 99 da L.M. 6.316/2013, bem como, fixar sua carga horária em 40 (quarenta) horas semanais, atribuindo-lhe a gratificação mensal 50% da referência E2A de 40 horas semanais.

154 – Designar a partir de 01 de fevereiro de 2018, a funcionária ISABEL CRISTINA DE SOUSA - 35190-9, PROF I ED BAS - SE-111, nível de referência E1, para responder pela função de Professor de Apoio aos Projetos Pedagógicos - PAPP, prevista nos artigos 76 e 99 da L.M. 6.316/2013, bem como, fixar sua carga horária em 40 (quarenta) horas semanais, atribuindo-lhe a gratificação mensal 25% da referência E2A de 40 horas semanais.

155 – Designar a partir de 01 de fevereiro de 2018, a funcionária KELLI GARCIA RUBIO - 35191-7, PROF I ED BAS - SE-111, nível de referência E4, para responder pela função de Coordenador pedagógico, prevista nos artigos 76 e 99 da L.M. 6.316/2013, bem como, fixar sua carga horária em 20 (vinte) horas semanais, atribuindo-lhe a gratificação mensal 40% da referência E2A de 40 horas semanais.

156 – Designar a partir de 01 de fevereiro de 2018, a funcionária PRISCILA LOBREGAT TAKAGUIISHI - 35206-0, PROF I ED BAS - SE-113, nível de referência E3, para responder pela função de Professor de Apoio aos Projetos Pedagógicos - PAPP, prevista nos artigos 76 e 99 da L.M. 6.316/2013, bem como, fixar sua carga horária em 20 (vinte) horas semanais, atribuindo-lhe a gratificação mensal 25% da referência E2A de 40 horas semanais.

157 – Designar a partir de 01 de fevereiro de 2018, a funcionária LUCIANA APARECIDA GHIRALDI RODRIGUES - 35299-7, PROF I ED BAS - SE-113, nível de referência E4, para responder pela função de Vice-Diretor, prevista nos artigos 76 e 99 da L.M. 6.316/2013, bem como, fixar sua carga horária em 40 (quarenta) horas semanais, atribuindo-lhe a gratificação mensal 25% da referência E2A de 40 horas semanais.

158 – Designar a partir de 01 de fevereiro de 2018, a funcionária FERNANDA LOPES DOS REIS - 35337-5, PROF I ED BAS - SE-111, nível de referência E4, para responder pela função de Vice-Diretor, prevista nos artigos 76 e 99 da L.M. 6.316/2013, bem como, fixar sua carga horária em 40 (quarenta) horas semanais, atribuindo-lhe a gratificação mensal 25% da referência E2A de 40 horas semanais.

159 – Designar a partir de 01 de fevereiro de 2018, a funcionária DEBORA

mensal 50% da referência E2A de 40 horas semanais.

294 – Designar a partir de 07 de agosto de 2018, a funcionária VIVIANE RODRIGUES SILVA DA ROCHA - 38028-7, PROF I ED BAS - SE-111, nível de referência E4, para responder pela função de Vice-Diretor, prevista nos artigos 76 e 99 da L.M. 6.316/2013, bem como, fixar sua carga horária em 40 (quarenta) horas semanais, atribuindo-lhe a gratificação mensal 25% da referência E2A de 40 horas semanais.

295 – Designar a partir de 19 de julho de 2018, a funcionária CLEBIA SILVA DO NASCIMENTO - 38042-3, PROF I ED BAS - SE-111, nível de referência E4, para responder pela função de Diretor Escolar, prevista nos artigos 76 e 99 da L.M. 6.316/2013, bem como, fixar sua carga horária em 40 (quarenta) horas semanais, atribuindo-lhe a gratificação mensal 50% da referência E2A de 40 horas semanais.

296 – Designar a partir de 24 de maio de 2018, a funcionária CAROLINA FARIA DOS SANTOS ZANON - 38209-3, PROF I ED BAS - SE-113, nível de referência E3, para responder pela função de Professor de Apoio aos Projetos Pedagógicos - PAPP, prevista nos artigos 76 e 99 da L.M. 6.316/2013, bem como, fixar sua carga horária em 40 (quarenta) horas semanais, atribuindo-lhe a gratificação mensal 25% da referência E2A de 40 horas semanais.

297 – Designar a partir de 01 de fevereiro de 2018, a funcionária EDMAR SENA DE JESUS - 38212-4, PROF I ED BAS - SE-113, nível de referência E4, para responder pela função de Vice-Diretor, prevista nos artigos 76 e 99 da L.M. 6.316/2013, bem como, fixar sua carga horária em 40 (quarenta) horas semanais, atribuindo-lhe a gratificação mensal 25% da referência E2A de 40 horas semanais.

298 – Designar a partir de 01 de fevereiro de 2018, a funcionária KELLY DE OLIVEIRA C BANDEIRA KASAHARA - 38217-4, PROF I ED BAS - SE-113, nível de referência E4, para responder pela função de Professor de Apoio aos Projetos Pedagógicos - PAPP, prevista nos artigos 76 e 99 da L.M. 6.316/2013, bem como, fixar sua carga horária em 40 (quarenta) horas semanais, atribuindo-lhe a gratificação mensal 25% da referência E2A de 40 horas semanais.

299 – Designar a partir de 01 de fevereiro de 2018, a funcionária LARISSA GUTH ROQUE SIERRA - 38218-2, PROF I ED BAS - SE-113, nível de referência E4, para responder pela função de Coordenador pedagógico, prevista nos artigos 76 e 99 da L.M. 6.316/2013, bem como, fixar sua carga horária em 40 (quarenta) horas semanais, atribuindo-lhe a gratificação mensal 40% da referência E2A de 40 horas semanais.

300 – Designar a partir de 24 de agosto de 2018, a funcionária LARISSA GUTH ROQUE SIERRA - 38218-2, PROF I ED BAS - SE-113, nível de referência E4, para responder pela função de Vice-Diretor, prevista nos artigos 76 e 99 da L.M. 6.316/2013, bem como, fixar sua carga horária em 40 (quarenta) horas semanais, atribuindo-lhe a gratificação mensal 25% da referência E2A de 40 horas semanais.

301 – Designar a partir de 01 de fevereiro de 2018, a funcionária MICHELLE MENEZES REIMBERG - 38224-7, PROF I ED BAS - SE-113, nível de referência E3, para responder pela função de Professor de Apoio aos Projetos Pedagógicos - PAPP, prevista nos artigos 76 e 99 da L.M. 6.316/2013, bem como, fixar sua carga horária em 40 (quarenta) horas semanais, atribuindo-lhe a gratificação mensal 25% da referência E2A de 40 horas semanais.

302 – Designar a partir de 13 de novembro de 2018, a funcionária MARIA APARECIDA CAMPOS DE OLIVEIRA - 38248-3, PROF I ED BAS - SE-113, nível de referência E4, para responder pela função de Coordenador pedagógico, prevista nos artigos 76 e 99 da L.M. 6.316/2013, bem como, fixar sua carga horária em 40 (quarenta) horas semanais, atribuindo-lhe a gratificação mensal 40% da referência E2A de 40 horas semanais.

303 – Designar a partir de 01 de fevereiro de 2018, a funcionária MARIA STELLA DE CARVALHO GONÇALVES - 38251-4, PROF I ED BAS - SE-113, nível de referência E4, para responder pela função de Professor de Apoio aos Projetos Pedagógicos - PAPP, prevista nos artigos 76 e 99 da L.M. 6.316/2013, bem como, fixar sua carga horária em 40 (quarenta) horas semanais, atribuindo-lhe a gratificação mensal 25% da referência E2A de 40 horas semanais.

304 – Designar a partir de 06 de junho de 2018, a funcionária MARIA VERGINIA ALVES FRAGOSO - 38252-2, PROF I ED BAS - SE-113, nível de referência E3, para responder pela função de Coordenador pedagógico, prevista nos artigos 76 e 99 da L.M. 6.316/2013, bem como, fixar sua carga horária em 40 (quarenta) horas semanais, atribuindo-lhe a gratificação mensal 40% da referência E2A de 40 horas semanais.

305 – Designar a partir de 08 de agosto de 2018, a funcionária NERIVAN FARIAS SOUZA - 38257-2, PROF I ED BAS - SE-113, nível de referência E3, para responder pela função de Diretor Escolar, prevista nos artigos 76 e 99 da L.M. 6.316/2013, bem como, fixar sua carga horária em 40 (quarenta) horas semanais, atribuindo-lhe a gratificação mensal 50% da referência E2A de 40 horas semanais.

306 – Designar a partir de 01 de fevereiro de 2018, a funcionária RENATA MORIMOTO DIAS - 38261-1, PROF I ED BAS - SE-113, nível de referência E4, para responder pela função de Vice-Diretor, prevista nos artigos 76 e 99 da L.M. 6.316/2013, bem como, fixar sua carga horária em 40 (quarenta) horas semanais, atribuindo-lhe a gratificação mensal 25% da referência E2A de 40 horas semanais.

307 – Designar a partir de 01 de fevereiro de 2018, a funcionária VALQUIRIA GOMES GAMBIM - 38297-0, PROF I ED BAS - SE-111, nível de referência E3, para responder pela função de Professor de Apoio aos Projetos Pedagógicos - PAPP, prevista nos artigos 76 e 99 da L.M. 6.316/2013, bem como, fixar sua carga horária em 40 (quarenta) horas semanais, atribuindo-lhe a gratificação mensal 25% da referência E2A de 40 horas semanais.

308 – Designar a partir de 01 de fevereiro de 2018, a funcionária PRISCILA APARECIDA CAVALCANTI P DE LIMA - 38372-2, PROF I ED BAS - SE-111, nível de referência E4, para responder pela função de Diretor Escolar, prevista nos artigos 76 e 99 da L.M. 6.316/2013, bem como, fixar sua carga horária em 40 (quarenta) horas semanais, atribuindo-lhe a gratificação mensal 50% da referência E2A de 40 horas semanais.

309 – Designar a partir de 23 de maio de 2018, a funcionária SIMONE MARIA CHAGAS VIANA - 38373-0, PROF I ED BAS - SE-111, nível de referência E4, para responder pela função de Coordenador pedagógico, prevista nos artigos 76 e 99 da L.M. 6.316/2013, bem como, fixar sua carga horária em 40 (quarenta) horas semanais, atribuindo-lhe a gratificação mensal 40% da referência E2A de 40 horas semanais.

310 – Designar a partir de 01 de fevereiro de 2018, a funcionária ANA CELIA LONGO GODOI - 38393-4, PROF I ED BAS - SE-111, nível de referência E3, para responder pela função de Diretor Escolar, prevista nos artigos 76 e 99 da L.M. 6.316/2013, bem como, fixar sua carga horária em 40 (quarenta) horas semanais,

atribuindo-lhe a gratificação mensal 50% da referência E2A de 40 horas semanais.

311 – Designar a partir de 02 de março de 2018, a funcionária CINTHIA ALVES DE LIMA SANTOS - 38405-3, PROF I ED BAS - SE-113, nível de referência E2, para responder pela função de Professor de Apoio aos Projetos Pedagógicos - PAPP, prevista nos artigos 76 e 99 da L.M. 6.316/2013, bem como, fixar sua carga horária em 40 (quarenta) horas semanais, atribuindo-lhe a gratificação mensal 25% da referência E2A de 40 horas semanais.

312 – Designar a partir de 01 de fevereiro de 2018, a funcionária GABRIELA FERRARI - 38410-0, PROF I ED BAS - SE-113, nível de referência E4, para responder pela função de Professor de Apoio aos Projetos Pedagógicos - PAPP, prevista nos artigos 76 e 99 da L.M. 6.316/2013, bem como, fixar sua carga horária em 40 (quarenta) horas semanais, atribuindo-lhe a gratificação mensal 25% da referência E2A de 40 horas semanais.

313 – Designar a partir de 01 de fevereiro de 2018, a funcionária JOÃO KALEBE DA SILVA OLIVEIRA - 38412-6, PROF I ED BAS - SE-113, nível de referência E3, para responder pela função de Coordenador pedagógico, prevista nos artigos 76 e 99 da L.M. 6.316/2013, bem como, fixar sua carga horária em 40 (quarenta) horas semanais, atribuindo-lhe a gratificação mensal 40% da referência E2A de 40 horas semanais.

314 – Designar a partir de 28 de fevereiro de 2018, a funcionária BRUNA DE MEIRA CAMPOS SAPUPPO - 38436-2, PROF I ED BAS - SE-111, nível de referência E3, para responder pela função de Coordenador pedagógico, prevista nos artigos 76 e 99 da L.M. 6.316/2013, bem como, fixar sua carga horária em 40 (quarenta) horas semanais, atribuindo-lhe a gratificação mensal 40% da referência E2A de 40 horas semanais.

315 – Designar a partir de 01 de fevereiro de 2018, a funcionária SANDRA REGINA ZOADELI TEOTONIO - 38467-1, PROF I ED BAS - SE-113, nível de referência E4, para responder pela função de Vice-Diretor, prevista nos artigos 76 e 99 da L.M. 6.316/2013, bem como, fixar sua carga horária em 40 (quarenta) horas semanais, atribuindo-lhe a gratificação mensal 25% da referência E2A de 40 horas semanais.

316 – Designar a partir de 01 de fevereiro de 2018, a funcionária ELIANA APARECIDA DA SILVA GIRELLI - 38517-2, PROF I ED BAS - SE-116, nível de referência E3, para responder pela função de Vice-Diretor, prevista nos artigos 76 e 99 da L.M. 6.316/2013, bem como, fixar sua carga horária em 40 (quarenta) horas semanais, atribuindo-lhe a gratificação mensal 25% da referência E2A de 40 horas semanais.

317 – Designar a partir de 01 de fevereiro de 2018, a funcionária ELVIS TRIVELIN DE OLIVEIRA - 38534-2, PROF I ED BAS - SE-116, nível de referência E2, para responder pela função de Professor de Apoio aos Projetos Pedagógicos - PAPP, prevista nos artigos 76 e 99 da L.M. 6.316/2013, bem como, fixar sua carga horária em 40 (quarenta) horas semanais, atribuindo-lhe a gratificação mensal 25% da referência E2A de 40 horas semanais.

318 – Designar a partir de 01 de fevereiro de 2018, a funcionária ERIKA RODRIGUES ALVES FIQUEIREDO - 38579-0, PROF I ED BAS - SE-113, nível de referência E4, para responder pela função de Coordenador pedagógico, prevista nos artigos 76 e 99 da L.M. 6.316/2013, bem como, fixar sua carga horária em 40 (quarenta) horas semanais, atribuindo-lhe a gratificação mensal 40% da referência E2A de 40 horas semanais.

319 – Designar a partir de 19 de março de 2018, a funcionária SONIA DRUMOND COSTA - 38686-9, PROF I ED BAS - SE-111, nível de referência E4, para responder pela função de Coordenador pedagógico, prevista nos artigos 76 e 99 da L.M. 6.316/2013, bem como, fixar sua carga horária em 40 (quarenta) horas semanais, atribuindo-lhe a gratificação mensal 40% da referência E2A de 40 horas semanais.

320 – Designar a partir de 01 de fevereiro de 2018, a funcionária FERNANDA INACIO BARBOSA - 38853-6, PROF I ED BAS - SE-111, nível de referência E2, para responder pela função de Coordenador pedagógico, prevista nos artigos 76 e 99 da L.M. 6.316/2013, bem como, fixar sua carga horária em 40 (quarenta) horas semanais, atribuindo-lhe a gratificação mensal 40% da referência E2A de 40 horas semanais.

321 – Designar a partir de 01 de fevereiro de 2018, a funcionária AMANDA CAVALCANTE DE OLIVEIRA - 38880-3, PROF I ED BAS - SE-111, nível de referência E4, para responder pela função de Professor de Apoio aos Projetos Pedagógicos - PAPP, prevista nos artigos 76 e 99 da L.M. 6.316/2013, bem como, fixar sua carga horária em 40 (quarenta) horas semanais, atribuindo-lhe a gratificação mensal 25% da referência E2A de 40 horas semanais.

322 – Designar a partir de 01 de fevereiro de 2018, a funcionária LISSANDRA OLIVEIRA FERAREGE - 38893-4, PROF I ED BAS - SE-113, nível de referência E3, para responder pela função de Professor de Apoio aos Projetos Pedagógicos - PAPP, prevista nos artigos 76 e 99 da L.M. 6.316/2013, bem como, fixar sua carga horária em 20 (vinte) horas semanais, atribuindo-lhe a gratificação mensal 25% da referência E2A de 40 horas semanais.

323 – Designar a partir de 01 de fevereiro de 2018, a funcionária THAIS BARBARO - 38967-1, PROF I ED BAS - SE-113, nível de referência E3, para responder pela função de Coordenador pedagógico, prevista nos artigos 76 e 99 da L.M. 6.316/2013, bem como, fixar sua carga horária em 40 (quarenta) horas semanais, atribuindo-lhe a gratificação mensal 40% da referência E2A de 40 horas semanais.

324 – Designar a partir de 05 de março de 2018, a funcionária MARLI PIRES NOVAIS DOS SANTOS - 39137-5, PROF I ED BAS - SE-111, nível de referência E3, para responder pela função de Coordenador pedagógico, prevista nos artigos 76 e 99 da L.M. 6.316/2013, bem como, fixar sua carga horária em 40 (quarenta) horas semanais, atribuindo-lhe a gratificação mensal 40% da referência E2A de 40 horas semanais.

325 – Designar a partir de 19 de março de 2018, a funcionária ERICA OLIMPIA DIAS - 39142-2, PROF I ED BAS - SE-113, nível de referência E4, para responder pela função de Professor de Apoio aos Projetos Pedagógicos - PAPP, prevista nos artigos 76 e 99 da L.M. 6.316/2013, bem como, fixar sua carga horária em 40 (quarenta) horas semanais, atribuindo-lhe a gratificação mensal 25% da referência E2A de 40 horas semanais.

326 – Designar a partir de 01 de fevereiro de 2018, a funcionária JULIANA FERREIRA TRINDADE - 39151-1, PROF I ED BAS - SE-113, nível de referência E4, para responder pela função de Coordenador pedagógico, prevista nos artigos 76 e 99 da L.M. 6.316/2013, bem como, fixar sua carga horária em 40 (quarenta) horas semanais, atribuindo-lhe a gratificação mensal 40% da referência E2A de 40 horas semanais.

327 – Designar a partir de 28 de março de 2018, a funcionária GISELE CAMARGO

GONÇALVES DE IORIO - 39191-9, PROF I ED BAS - SE-111, nível de referência E3, para responder pela função de Diretor Escolar, prevista nos artigos 76 e 99 da L.M. 6.316/2013, bem como, fixar sua carga horária em 40 (quarenta) horas semanais, atribuindo-lhe a gratificação mensal 50% da referência E2A de 40 horas semanais.

328 – Designar a partir de 01 de fevereiro de 2018, a funcionária ANTONIO RICARDO TORRES DA SILVA - 39203-8, PROF I ED BAS - SE-116, nível de referência E2, para responder pela função de Professor de Apoio aos Projetos Pedagógicos - PAPP, prevista nos artigos 76 e 99 da L.M. 6.316/2013, bem como, fixar sua carga horária em 40 (quarenta) horas semanais, atribuindo-lhe a gratificação mensal 25% da referência E2A de 40 horas semanais.

329 – Designar a partir de 03 de setembro de 2018, a funcionária CATIA REGINA LONGO DE MENEZES - 39236-3, PROF I ED BAS - SE-113, nível de referência E4, para responder pela função de Coordenador pedagógico, prevista nos artigos 76 e 99 da L.M. 6.316/2013, bem como, fixar sua carga horária em 40 (quarenta) horas semanais, atribuindo-lhe a gratificação mensal 40% da referência E2A de 40 horas semanais.

330 – Designar a partir de 01 de fevereiro de 2018, a funcionária RAQUEL PEREIRA DE SOUZA SANTOS - 38265-6, PROF I ED BAS - SE-113, nível de referência E4, para responder pela função de Vice-Diretor, prevista nos artigos 76 e 99 da L.M. 6.316/2013, bem como, fixar sua carga horária em 40 (quarenta) horas semanais, atribuindo-lhe a gratificação mensal 25% da referência E2A de 40 horas semanais.

331 – Designar a partir de 01 de fevereiro de 2018, a funcionária ANA MARIA DE OLIVEIRA EUCLIDES - 39283-4, PROF I ED BAS - SE-111, nível de referência E4, para responder pela função de Coordenador pedagógico, prevista nos artigos 76 e 99 da L.M. 6.316/2013, bem como, fixar sua carga horária em 40 (quarenta) horas semanais, atribuindo-lhe a gratificação mensal 40% da referência E2A de 40 horas semanais.

332 – Designar a partir de 01 de fevereiro de 2018, a funcionária FABIOLA ROCHA ARGERI - 39316-5, PROF I ED BAS - SE-113, nível de referência E4, para responder pela função de Vice-Diretor, prevista nos artigos 76 e 99 da L.M. 6.316/2013, bem como, fixar sua carga horária em 40 (quarenta) horas semanais, atribuindo-lhe a gratificação mensal 25% da referência E2A de 40 horas semanais.

333 – Designar a partir de 09 de abril de 2018, a funcionária GISELE MARQUES MARCHI - 39318-1, PROF I ED BAS - SE-113, nível de referência E2, para responder pela função de Professor de Apoio aos Projetos Pedagógicos - PAPP, prevista nos artigos 76 e 99 da L.M. 6.316/2013, bem como, fixar sua carga horária em 40 (quarenta) horas semanais, atribuindo-lhe a gratificação mensal 25% da referência E2A de 40 horas semanais.

334 – Designar a partir de 01 de fevereiro de 2018, a funcionária SORAIA BONFIM GUEDES SOUZA - 39332-7, PROF I ED BAS - SE-113, nível de referência E4, para responder pela função de Vice-Diretor, prevista nos artigos 76 e 99 da L.M. 6.316/2013, bem como, fixar sua carga horária em 40 (quarenta) horas semanais, atribuindo-lhe a gratificação mensal 25% da referência E2A de 40 horas semanais.

335 – Designar a partir de 01 de fevereiro de 2018, a funcionária THAIS ALCANTARA DE SOUZA - 39333-5, PROF I ED BAS - SE-111, nível de referência E2, para responder pela função de Professor de Apoio aos Projetos Pedagógicos - PAPP, prevista nos artigos 76 e 99 da L.M. 6.316/2013, bem como, fixar sua carga horária em 20 (vinte) horas semanais, atribuindo-lhe a gratificação mensal 25% da referência E2A de 40 horas semanais.

336 – Designar a partir de 21 de agosto de 2018, a funcionária DANIELA APARECIDA FERREIRA CHAVES - 39350-5, PROF I ED BAS - SE-113, nível de referência E3, para responder pela função de Professor de Apoio aos Projetos Pedagógicos - PAPP, prevista nos artigos 76 e 99 da L.M. 6.316/2013, bem como, fixar sua carga horária em 40 (quarenta) horas semanais, atribuindo-lhe a gratificação mensal 25% da referência E2A de 40 horas semanais.

337 – Designar a partir de 01 de março de 2018, a funcionária MICHELE DE FREITAS FORTUNATO OLIVEIRA - 39365-2, PROF I ED BAS - SE-113, nível de referência E4, para responder pela função de Professor de Apoio aos Projetos Pedagógicos - PAPP, prevista nos artigos 76 e 99 da L.M. 6.316/2013, bem como, fixar sua carga horária em 40 (quarenta) horas semanais, atribuindo-lhe a gratificação mensal 25% da referência E2A de 40 horas semanais.

338 – Designar a partir de 01 de fevereiro de 2018, a funcionária RODRIGO GALATTI - 39402-2, PROF I ED BAS - SE-113, nível de referência E4, para responder pela função de Coordenador pedagógico, prevista nos artigos 76 e 99 da L.M. 6.316/2013, bem como, fixar sua carga horária em 20 (vinte) horas semanais, atribuindo-lhe a gratificação mensal 40% da referência E2A de 40 horas semanais.

339 – Designar a partir de 01 de fevereiro de 2018, a funcionária CRISSINA CARLA DOS SANTOS SENA - 39438-1, PROF I ED BAS - SE-113, nível de referência E2, para responder pela função de Vice-Diretor, prevista nos artigos 76 e 99 da L.M. 6.316/2013, bem como, fixar sua carga horária em 40 (quarenta) horas semanais, atribuindo-lhe a gratificação mensal 25% da referência E2A de 40 horas semanais.

340 – Designar a partir de 01 de fevereiro de 2018, a funcionária VIVIANE ALMEIDA VASCONCELOS DE OLIVEIRA - 39481-0, PROF I ED BAS - SE-111, nível de referência E4, para responder pela função de Diretor Escolar, prevista nos artigos 76 e 99 da L.M. 6.316/2013, bem como, fixar sua carga horária em 20 (vinte) horas semanais, atribuindo-lhe a gratificação mensal 50% da referência E2A de 40 horas semanais.

341 – Designar a partir de 08 de agosto de 2018, a funcionária SUELEN DE ARAUJO SANTOS - 39493-3, PROF I ED BAS - SE-113, nível de referência E2, para responder pela função de Vice-Diretor, prevista nos artigos 76 e 99 da L.M. 6.316/2013, bem como, fixar sua carga horária em 40 (quarenta) horas semanais, atribuindo-lhe a gratificação mensal 25% da referência E2A de 40 horas semanais.

342 – Designar a partir de 01 de fevereiro de 2018, a funcionária CARLA ROSE PADOAN - 39498-3, PROF I ED BAS - SE-113, nível de referência E3, para responder pela função de Vice-Diretor, prevista nos artigos 76 e 99 da L.M. 6.316/2013, bem como, fixar sua carga horária em 20 (vinte) horas semanais, atribuindo-lhe a gratificação mensal 25% da referência E2A de 40 horas semanais.

343 – Designar a partir de 01 de fevereiro de 2018, a funcionária THAISE VALERIA DE OLIVEIRA DOS S SOUZA - 39552-3, PROF I ED BAS - SE-113, nível de referência E2, para responder pela função de Diretor Escolar, prevista nos artigos 76 e 99 da L.M. 6.316/2013, bem como, fixar sua carga horária em 40 (quarenta) horas semanais, atribuindo-lhe a gratificação mensal 50% da referência E2A de 40 horas semanais.

344 – Designar a partir de 01 de fevereiro de 2018, a funcionária JOYCE RIBEIRO JUNCOM - 39581-6, PROF I ED BAS - SE-113, nível de referência E2, para responder pela função de Diretor Escolar, prevista nos artigos 76 e 99 da L.M. 6.316/2013, bem como, fixar sua carga horária em 40 (quarenta) horas semanais, atribuindo-lhe a gratificação mensal 50% da referência E2A de 40 horas semanais.

345 – Designar a partir de 01 de fevereiro de 2018, a funcionária ADRIANA DIAS DA SILVA - 39586-6, PROF I ED BAS - SE-113, nível de referência E4, para responder pela função de Coordenador pedagógico, prevista nos artigos 76 e 99 da L.M. 6.316/2013, bem como, fixar sua carga horária em 40 (quarenta) horas semanais, atribuindo-lhe a gratificação mensal 40% da referência E2A de 40 horas semanais.

346 – Designar a partir de 01 de fevereiro de 2018, a funcionária MARJARA DE PAULA FERREIRA - 39717-7, PROF I ED BAS - SE-116, nível de referência E3, para responder pela função de Professor de Apoio aos Projetos Pedagógicos - PAPP, prevista nos artigos 76 e 99 da L.M. 6.316/2013, bem como, fixar sua carga horária em 40 (quarenta) horas semanais, atribuindo-lhe a gratificação mensal 25% da referência E2A de 40 horas semanais.

347 – Designar a partir de 04 de junho de 2018, a funcionária FELIPE ROBERTO MILANES - 39724-0, PROF I ED BAS - SE-116, nível de referência E2, para responder pela função de Coordenador pedagógico, prevista nos artigos 76 e 99 da L.M. 6.316/2013, bem como, fixar sua carga horária em 40 (quarenta) horas semanais, atribuindo-lhe a gratificação mensal 40% da referência E2A de 40 horas semanais.

348 – Designar a partir de 01 de junho de 2018, a funcionária CARLOS ADOLPHO MAGALHÃES JUNIOR - 39729-0, PROF I ED BAS - SE-116, nível de referência E3, para responder pela função de Coordenador pedagógico, prevista nos artigos 76 e 99 da L.M. 6.316/2013, bem como, fixar sua carga horária em 40 (quarenta) horas semanais, atribuindo-lhe a gratificação mensal 40% da referência E2A de 40 horas semanais.

349 – Designar a partir de 01 de fevereiro de 2018, a funcionária LUIZ FERNANDO RIBEIRO JUNIOR - 39783-4, PROF I ED BAS - SE-116, nível de referência E2, para responder pela função de Vice-Diretor, prevista nos artigos 76 e 99 da L.M. 6.316/2013, bem como, fixar sua carga horária em 40 (quarenta) horas semanais, atribuindo-lhe a gratificação mensal 25% da referência E2A de 40 horas semanais.

350 – Designar a partir de 01 de fevereiro de 2018, a funcionária CLAUDIO ROBERTO A DE OLIVEIRA - 39947-0, PROF I ED BAS - SE-116, nível de referência E3, para responder pela função de Professor de Apoio aos Projetos Pedagógicos - PAPP, prevista nos artigos 76 e 99 da L.M. 6.316/2013, bem como, fixar sua carga horária em 40 (quarenta) horas semanais, atribuindo-lhe a gratificação mensal 25% da referência E2A de 40 horas semanais.

351 – Designar a partir de 01 de fevereiro de 2018, a funcionária ALAIR DA SILVA PEREIRA - 39950-1, PROF I ED BAS - SE-116, nível de referência E2, para responder pela função de Professor de Apoio aos Projetos Pedagógicos - PAPP, prevista nos artigos 76 e 99 da L.M. 6.316/2013, bem como, fixar sua carga horária em 40 (quarenta) horas semanais, atribuindo-lhe a gratificação mensal 25% da referência E2A de 40 horas semanais.

352 – Designar a partir de 01 de fevereiro de 2018, a funcionária ANDRE RICARDO L DE SOUZA - 39963-2, PROF I ED BAS - SE-116, nível de referência E4, para responder pela função de Professor de Apoio aos Projetos Pedagógicos - PAPP, prevista nos artigos 76 e 99 da L.M. 6.316/2013, bem como, fixar sua carga horária em 40 (quarenta) horas semanais, atribuindo-lhe a gratificação mensal 25% da referência E2A de 40 horas semanais.

353 – Designar a partir de 12 de março de 2018, a funcionária CRISTIANE APARECIDA RIBEIRO DE QUEIROZ - 40047-1, PROF I ED BAS - SE-111, nível de referência E4, para responder pela função de Professor de Apoio aos Projetos Pedagógicos - PAPP, prevista nos artigos 76 e 99 da L.M. 6.316/2013, bem como, fixar sua carga horária em 20 (vinte) horas semanais, atribuindo-lhe a gratificação mensal 25% da referência E2A de 40 horas semanais.

354 – Designar a partir de 19 de julho de 2018, a funcionária JOYCE DOMINGOS DE O SANTOS - 40068-3, PROF I ED BAS - SE-111, nível de referência E2, para responder pela função de Diretor Escolar, prevista nos artigos 76 e 99 da L.M. 6.316/2013, bem como, fixar sua carga horária em 40 (quarenta) horas semanais, atribuindo-lhe a gratificação mensal 50% da referência E2A de 40 horas semanais.

355 – Designar a partir de 01 de fevereiro de 2018, a funcionária CLAUDIA BRIGIDA L DE OLIVEIRA - 40098-4, PROF I ED BAS - SE-111, nível de referência E2, para responder pela função de Diretor Escolar, prevista nos artigos 76 e 99 da L.M. 6.316/2013, bem como, fixar sua carga horária em 40 (quarenta) horas semanais, atribuindo-lhe a gratificação mensal 50% da referência E2A de 40 horas semanais.

356 – Designar a partir de 28 de maio de 2018, a funcionária LETICIA FRANCO DA SILVA - 40148-5, PROF I ED BAS - SE-111, nível de referência E3, para responder pela função de Professor de Apoio aos Projetos Pedagógicos - PAPP, prevista nos artigos 76 e 99 da L.M. 6.316/2013, bem como, fixar sua carga horária em 40 (quarenta) horas semanais, atribuindo-lhe a gratificação mensal 25% da referência E2A de 40 horas semanais.

357 – Designar a partir de 01 de fevereiro de 2018, a funcionária LINDALVA CRISTINA FREITAS G DE S LIMA - 40174-4, PROF I ED BAS - SE-111, nível de referência E4, para responder pela função de Vice-Diretor, prevista nos artigos 76 e 99 da L.M. 6.316/2013, bem como, fixar sua carga horária em 40 (quarenta) horas semanais, atribuindo-lhe a gratificação mensal 25% da referência E2A de 40 horas semanais.

358 – Designar a partir de 01 de fevereiro de 2018, a funcionária NATHALIA GIRÃO FERREIRA - 40224-5, PROF I ED BAS - SE-111, nível de referência E2, para responder pela função de Professor de Apoio aos Projetos Pedagógicos - PAPP, prevista nos artigos 76 e 99 da L.M. 6.316/2013, bem como, fixar sua carga horária em 40 (quarenta) horas semanais, atribuindo-lhe a gratificação mensal 25% da referência E2A de 40 horas semanais.

359 – Designar a partir de 26 de fevereiro de 2018, a funcionária RUBIA CARDOSO OZAKI - 40330-6, PROF I ED BAS - SE-111, nível de referência E3, para responder pela função de Coordenador pedagógico, prevista nos artigos 76 e 99 da L.M. 6.316/2013, bem como, fixar sua carga horária em 40 (quarenta) horas semanais, atribuindo-lhe a gratificação mensal 40% da referência E2A de 40 horas semanais.

360 – Designar a partir de 20 de junho de 2018, a funcionária OTAVIA LACERDA SANTIAGO - 40368-1, PROF I ED BAS - SE-111, nível de referência E3, para responder pela função de Professor de Apoio aos Projetos Pedagógicos - PAPP, prevista nos artigos 76 e 99 da L.M. 6.316/2013, bem como, fixar sua carga horária em

40 (quarenta) horas semanais, atribuindo-lhe a gratificação mensal 25% da referência E2A de 40 horas semanais.

361 – Designar a partir de 01 de fevereiro de 2018, a funcionária ARIANE DE ANDRADE QUINALHA - 40745-7, PROF I ED BAS - SE-113, nível de referência E2, para responder pela função de Professor de Apoio aos Projetos Pedagógicos - PAPP, prevista nos artigos 76 e 99 da L.M. 6.316/2013, bem como, fixar sua carga horária em 40 (quarenta) horas semanais, atribuindo-lhe a gratificação mensal 25% da referência E2A de 40 horas semanais.

362 – Designar a partir de 01 de fevereiro de 2018, a funcionária YURI MURAMATSU STEINHOFF - 40759-6, PROF I ED BAS - SE-111, nível de referência E2, para responder pela função de Coordenador pedagógico, prevista nos artigos 76 e 99 da L.M. 6.316/2013, bem como, fixar sua carga horária em 40 (quarenta) horas semanais, atribuindo-lhe a gratificação mensal 40% da referência E2A de 40 horas semanais.

363 – Designar a partir de 01 de agosto de 2018, a funcionária ANGELA CONCEIÇÃO PEREIRA CARAJILIASCOV - 40763-5, PROF I ED BAS - SE-113, nível de referência E3, para responder pela função de Coordenador pedagógico, prevista nos artigos 76 e 99 da L.M. 6.316/2013, bem como, fixar sua carga horária em 20 (vinte) horas semanais, atribuindo-lhe a gratificação mensal 40% da referência E2A de 40 horas semanais.

364 – Designar a partir de 21 de maio de 2018, a funcionária KELLY ARAUJO GOMES - 40783-9, PROF I ED BAS - SE-111, nível de referência E4, para responder pela função de Vice-Diretor, prevista nos artigos 76 e 99 da L.M. 6.316/2013, bem como, fixar sua carga horária em 40 (quarenta) horas semanais, atribuindo-lhe a gratificação mensal 25% da referência E2A de 40 horas semanais.

365 – Designar a partir de 17 de abril de 2018, a funcionária ELIS LIGIA DA SILVA PEIXOTO SOUSA - 40784-7, PROF I ED BAS - SE-111, nível de referência E2, para responder pela função de Coordenador pedagógico, prevista nos artigos 76 e 99 da L.M. 6.316/2013, bem como, fixar sua carga horária em 40 (quarenta) horas semanais, atribuindo-lhe a gratificação mensal 40% da referência E2A de 40 horas semanais.

366 – Designar a partir de 08 de novembro de 2018, a funcionária ELIS LIGIA DA SILVA PEIXOTO SOUSA - 40784-7, PROF I ED BAS - SE-111, nível de referência E2, para responder pela função de Vice-Diretor, prevista nos artigos 76 e 99 da L.M. 6.316/2013, bem como, fixar sua carga horária em 40 (quarenta) horas semanais, atribuindo-lhe a gratificação mensal 25% da referência E2A de 40 horas semanais.

367 – Designar a partir de 01 de fevereiro de 2018, a funcionária ANA PAULA SOUZA E SILVA - 40802-1, PROF I ED BAS - SE-113, nível de referência E3, para responder pela função de Diretor Escolar, prevista nos artigos 76 e 99 da L.M. 6.316/2013, bem como, fixar sua carga horária em 20 (vinte) horas semanais, atribuindo-lhe a gratificação mensal 50% da referência E2A de 40 horas semanais.

368 – Designar a partir de 05 de março de 2018, a funcionária ANA DE JESUS E SILVA CARDOSO - 40883-5, PROF I ED BAS - SE-111, nível de referência E4, para responder pela função de Professor de Apoio aos Projetos Pedagógicos - PAPP, prevista nos artigos 76 e 99 da L.M. 6.316/2013, bem como, fixar sua carga horária em 40 (quarenta) horas semanais, atribuindo-lhe a gratificação mensal 25% da referência E2A de 40 horas semanais.

369 – Designar a partir de 21 de maio de 2018, a funcionária PATRICIA DE ARAUJO - 40900-1, PROF I ED BAS - SE-116, nível de referência E3, para responder pela função de Professor de Apoio aos Projetos Pedagógicos - PAPP, prevista nos artigos 76 e 99 da L.M. 6.316/2013, bem como, fixar sua carga horária em 40 (quarenta) horas semanais, atribuindo-lhe a gratificação mensal 25% da referência E2A de 40 horas semanais.

370 – Designar a partir de 22 de março de 2018, a funcionária DEBORA MARIA MARCONDES QUERIDO - 41056-3, PROF I ED BAS - SE-116, nível de referência E3, para responder pela função de Coordenador pedagógico, prevista nos artigos 76 e 99 da L.M. 6.316/2013, bem como, fixar sua carga horária em 40 (quarenta) horas semanais, atribuindo-lhe a gratificação mensal 40% da referência E2A de 40 horas semanais.

371 – Designar a partir de 12 de março de 2018, a funcionária CRISTIANE APARECIDA RIBEIRO DE QUEIROZ - 40970-0, PROF I ED BAS - SE-111, nível de referência E4, para responder pela função de Professor de Apoio aos Projetos Pedagógicos - PAPP, prevista nos artigos 76 e 99 da L.M. 6.316/2013, bem como, fixar sua carga horária em 20 (vinte) horas semanais, atribuindo-lhe a gratificação mensal 25% da referência E2A de 40 horas semanais.

372 – Designar a partir de 12 de março de 2018, a funcionária AMETISTA CAMPELO COLARES - 41087-2, PROF I ED BAS - SE-111, nível de referência E3, para responder pela função de Professor de Apoio aos Projetos Pedagógicos - PAPP, prevista nos artigos 76 e 99 da L.M. 6.316/2013, bem como, fixar sua carga horária em 40 (quarenta) horas semanais, atribuindo-lhe a gratificação mensal 25% da referência E2A de 40 horas semanais.

373 – Designar a partir de 01 de fevereiro de 2018, a funcionária SUZANA BONFIGLIOLI SAPIENZA - 41213-3, PROF I ED BAS - SE-113, nível de referência E4, para responder pela função de Diretor Escolar, prevista nos artigos 76 e 99 da L.M. 6.316/2013, bem como, fixar sua carga horária em 20 (vinte) horas semanais, atribuindo-lhe a gratificação mensal 50% da referência E2A de 40 horas semanais.

374 – Designar a partir de 01 de fevereiro de 2018, a funcionária DANIELA ALVES DE LIMA BARBOSA - 41305-8, PROF I ED BAS - SE-113, nível de referência E4, para responder pela função de Professor de Apoio aos Projetos Pedagógicos - PAPP, prevista nos artigos 76 e 99 da L.M. 6.316/2013, bem como, fixar sua carga horária em 20 (vinte) horas semanais, atribuindo-lhe a gratificação mensal 25% da referência E2A de 40 horas semanais.

375 – Designar a partir de 01 de fevereiro de 2018, a funcionária RODRIGO GALATTI - 41377-3, PROF I ED BAS - SE-113, nível de referência E4, para responder pela função de Coordenador pedagógico, prevista nos artigos 76 e 99 da L.M. 6.316/2013, bem como, fixar sua carga horária em 20 (vinte) horas semanais, atribuindo-lhe a gratificação mensal 40% da referência E2A de 40 horas semanais.

376 – Designar a partir de 01 de fevereiro de 2018, a funcionária AGDA MARA BARBOSA RODRIGUES - 42033-8, PROF I ED BAS - SE-111, nível de referência E4, para responder pela função de Diretor Escolar, prevista nos artigos 76 e 99 da L.M. 6.316/2013, bem como, fixar sua carga horária em 20 (vinte) horas semanais, atribuindo-lhe a gratificação mensal 50% da referência E2A de 40 horas semanais.

377 – Designar a partir de 01 de fevereiro de 2018, a funcionária GUSTAVO VIDAL VINHA C ROCHA - 42218-6, PROF I ED BAS - SE-114, nível de referência E4,

para responder pela função de Professor de Apoio aos Projetos Pedagógicos - PAPP, prevista nos artigos 76 e 99 da L.M. 6.316/2013, bem como, fixar sua carga horária em 20 (vinte) horas semanais, atribuindo-lhe a gratificação mensal 25% da referência E2A de 40 horas semanais.

378 – Designar a partir de 01 de março de 2018, a funcionária DAIANA CONCEIÇÃO DA SILVA NERY - 43439-3, PROF I ED BAS - SE-111, nível de referência E4, para responder pela função de Vice-Diretor, prevista nos artigos 76 e 99 da L.M. 6.316/2013, bem como, fixar sua carga horária em 20 (vinte) horas semanais, atribuindo-lhe a gratificação mensal 25% da referência E2A de 40 horas semanais.

379 – Designar a partir de 01 de fevereiro de 2018, a funcionária SABRINA LENZI DEMITROFF - 60178-0, PROF I ED BAS - SE-113, nível de referência E4, para responder pela função de Vice-Diretor, prevista nos artigos 76 e 99 da L.M. 6.316/2013, bem como, fixar sua carga horária em 40 (quarenta) horas semanais, atribuindo-lhe a gratificação mensal 25% da referência E2A de 40 horas semanais.

380 – Designar a partir de 01 de fevereiro de 2018, a funcionária ELAINE GOMES - 60366-9, PROF I ED BAS - SE-112, nível de referência E3, para responder pela função de Vice-Diretor, prevista nos artigos 76 e 99 da L.M. 6.316/2013, bem como, fixar sua carga horária em 40 (quarenta) horas semanais, atribuindo-lhe a gratificação mensal 25% da referência E2A de 40 horas semanais.

381 – Designar a partir de 01 de fevereiro de 2018, a funcionária LUCIENE BATISTA FERNANDES - 60523-0, PROF I ED BAS - SE-111, nível de referência E4, para responder pela função de Diretor Escolar, prevista nos artigos 76 e 99 da L.M. 6.316/2013, bem como, fixar sua carga horária em 20 (vinte) horas semanais, atribuindo-lhe a gratificação mensal 50% da referência E2A de 40 horas semanais.

382 – Designar a partir de 01 de fevereiro de 2018, a funcionária RAFAELLE DE ANDRADE BARBOSA LEONELLO - 60826-1, PROF I ED BAS - SE-113, nível de referência E2, para responder pela função de Coordenador pedagógico, prevista nos artigos 76 e 99 da L.M. 6.316/2013, bem como, fixar sua carga horária em 40 (quarenta) horas semanais, atribuindo-lhe a gratificação mensal 40% da referência E2A de 40 horas semanais.

383 – Designar a partir de 01 de fevereiro de 2018, a funcionária KELLY CRISTINA BUENO - 60857-0, PROF I ED BAS - SE-114, nível de referência E4, para responder pela função de Professor de Apoio aos Projetos Pedagógicos - PAPP, prevista nos artigos 76 e 99 da L.M. 6.316/2013, bem como, fixar sua carga horária em 40 (quarenta) horas semanais, atribuindo-lhe a gratificação mensal 25% da referência E2A de 40 horas semanais.

384 – Designar a partir de 01 de fevereiro de 2018, a funcionária RAFAELA DE CARVALHO VILAR - 61947-2, PROF I ED BAS - SE-111, nível de referência E4, para responder pela função de Professor de Apoio aos Projetos Pedagógicos - PAPP, prevista nos artigos 76 e 99 da L.M. 6.316/2013, bem como, fixar sua carga horária em 40 (quarenta) horas semanais, atribuindo-lhe a gratificação mensal 25% da referência E2A de 40 horas semanais.

385 – Designar a partir de 01 de fevereiro de 2018, a funcionária MELISSA ASSALI BARBOSA - 62267-7, PROF I ED BAS - SE-111, nível de referência E2, para responder pela função de Professor de Apoio aos Projetos Pedagógicos - PAPP, prevista nos artigos 76 e 99 da L.M. 6.316/2013, bem como, fixar sua carga horária em 40 (quarenta) horas semanais, atribuindo-lhe a gratificação mensal 25% da referência E2A de 40 horas semanais.

386 – Designar a partir de 23 de julho de 2018, a funcionária CLEA SANTOS SIMPLICIO - 62377-0, PROF I ED BAS - SE-113, nível de referência E4, para responder pela função de Professor de Apoio aos Projetos Pedagógicos - PAPP, prevista nos artigos 76 e 99 da L.M. 6.316/2013, bem como, fixar sua carga horária em 40 (quarenta) horas semanais, atribuindo-lhe a gratificação mensal 25% da referência E2A de 40 horas semanais.

PORTARIA Nº 58957/19 - SA-4

1-Nomear KARINA GABRIEL BURACOV, portador (a) do R.G 292216749, nos termos do artigo 22, inciso II, da Lei Municipal n.º 1729, de 30 de dezembro de 1968, para exercer o cargo de AUXILIAR EM EDUCAÇÃO, lotação SE-112, referência "PE1-A", carga horária de 40 (quarenta) horas semanais.

2-Nomear SABRINA OLIVEIRA PINTO, portador (a) do R.G 328125210, nos termos do artigo 22, inciso II, da Lei Municipal n.º 1729, de 30 de dezembro de 1968, para exercer o cargo de AUXILIAR EM EDUCAÇÃO, lotação SE-112, referência "PE1-A", carga horária de 40 (quarenta) horas semanais.

3-Nomear LILIANE BRITO CARLOS, portador (a) do R.G 472541699, nos termos do artigo 22, inciso II, da Lei Municipal n.º 1729, de 30 de dezembro de 1968, para exercer o cargo de AUXILIAR EM EDUCAÇÃO, lotação SE-112, referência "PE1-A", carga horária de 40 (quarenta) horas semanais.

4-Nomear NATHÁLIA PAIS JASIULONIS, portador (a) do R.G 432071866, nos termos do artigo 22, inciso II, da Lei Municipal n.º 1729, de 30 de dezembro de 1968, para exercer o cargo de AUXILIAR EM EDUCAÇÃO, lotação SE-112, referência "PE1-A", carga horária de 40 (quarenta) horas semanais.

5-Nomear DAYANA CASTRO, portador (a) do R.G 404752688, nos termos do artigo 22, inciso II, da Lei Municipal n.º 1729, de 30 de dezembro de 1968, para exercer o cargo de AUXILIAR EM EDUCAÇÃO, lotação SE-112, referência "PE1-A", carga horária de 40 (quarenta) horas semanais.

6-Nomear ARLETE SCOMPARIM FERREIRA, portador (a) do R.G 80595674, nos termos do artigo 22, inciso II, da Lei Municipal n.º 1729, de 30 de dezembro de 1968, para exercer o cargo de AUXILIAR EM EDUCAÇÃO, lotação SE-112, referência "PE1-A", carga horária de 40 (quarenta) horas semanais.

7-Nomear RICARDO FRANCISCO AFONSO, portador (a) do R.G 246088990, nos termos do artigo 22, inciso II, da Lei Municipal n.º 1729, de 30 de dezembro de 1968, para exercer o cargo de AUXILIAR EM EDUCAÇÃO, lotação SE-112, referência "PE1-A", carga horária de 40 (quarenta) horas semanais.

8-Nomear CAMILA RODRIGUES, portador (a) do R.G 58.749.173-5, nos termos do artigo 22, inciso II, da Lei Municipal n.º 1729, de 30 de dezembro de 1968, para exercer o cargo de AUXILIAR EM EDUCAÇÃO, lotação SE-112, referência "PE1-A", carga horária de 40 (quarenta) horas semanais.

9-Nomear GIOVANI MORETTI, portador (a) do R.G 452885875, nos termos do artigo 22, inciso II, da Lei Municipal n.º 1729, de 30 de dezembro de 1968, para exercer o cargo de AUXILIAR EM EDUCAÇÃO, lotação SE-112, referência "PE1-A", carga horária de 40 (quarenta) horas semanais.

10-Nomear ISABELA FIDALGO, portador (a) do R.G 47075722X, nos termos do

artigo 22, inciso II, da Lei Municipal n.º 1729, de 30 de dezembro de 1968, para exercer o cargo de AUXILIAR EM EDUCAÇÃO, lotação SE-112, referência "PE1-A", carga horária de 40 (quarenta) horas semanais.

11-Nomear BEATRIZ BRESSANI REIS, portador (a) do R.G 387129819, nos termos do artigo 22, inciso II, da Lei Municipal n.º 1729, de 30 de dezembro de 1968, para exercer o cargo de AUXILIAR EM EDUCAÇÃO, lotação SE-112, referência "PE1-A", carga horária de 40 (quarenta) horas semanais.

12-Nomear GUILHERME BONIFÁCIO, portador (a) do R.G 385684538, nos termos do artigo 22, inciso II, da Lei Municipal n.º 1729, de 30 de dezembro de 1968, para exercer o cargo de AUXILIAR EM EDUCAÇÃO, lotação SE-112, referência "PE1-A", carga horária de 40 (quarenta) horas semanais.

13-Nomear MATHEUS HENRIQUE PAVANI PACHECO, portador (a) do R.G 414040697, nos termos do artigo 22, inciso II, da Lei Municipal n.º 1729, de 30 de dezembro de 1968, para exercer o cargo de AUXILIAR EM EDUCAÇÃO, lotação SE-112, referência "PE1-A", carga horária de 40 (quarenta) horas semanais.

14-Nomear MARIA REGINA SALINAS SANCHEZ, portador (a) do R.G 66520599, nos termos do artigo 22, inciso II, da Lei Municipal n.º 1729, de 30 de dezembro de 1968, para exercer o cargo de AUXILIAR EM EDUCAÇÃO, lotação SE-112, referência "PE1-A", carga horária de 40 (quarenta) horas semanais.

15-Nomear JOSÉ JAIME DALLA COSTA, portador (a) do R.G 59351846, nos termos do artigo 22, inciso II, da Lei Municipal n.º 1729, de 30 de dezembro de 1968, para exercer o cargo de AUXILIAR EM EDUCAÇÃO, lotação SE-112, referência "PE1-A", carga horária de 40 (quarenta) horas semanais.

16-Nomear MARIA DE FÁTIMA APARECIDA DE MELO, portador (a) do R.G 5999207-4, nos termos do artigo 22, inciso II, da Lei Municipal n.º 1729, de 30 de dezembro de 1968, para exercer o cargo de AUXILIAR EM EDUCAÇÃO, lotação SE-112, referência "PE1-A", carga horária de 40 (quarenta) horas semanais.

17-Nomear GLAUCILENE MATIAS CORREIA, portador (a) do R.G 6323719, nos termos do artigo 22, inciso II, da Lei Municipal n.º 1729, de 30 de dezembro de 1968, para exercer o cargo de AUXILIAR EM EDUCAÇÃO, lotação SE-112, referência "PE1-A", carga horária de 40 (quarenta) horas semanais.

18-Nomear MARCONI ROBERTO DOS SANTOS, portador (a) do R.G 563304546, nos termos do artigo 22, inciso II, da Lei Municipal n.º 1729, de 30 de dezembro de 1968, para exercer o cargo de AUXILIAR EM EDUCAÇÃO, lotação SE-112, referência "PE1-A", carga horária de 40 (quarenta) horas semanais.

19-Nomear DAYANNE CAVALIERE LUIZ, portador (a) do R.G 487812931, nos termos do artigo 22, inciso II, da Lei Municipal n.º 1729, de 30 de dezembro de 1968, para exercer o cargo de AUXILIAR EM EDUCAÇÃO, lotação SE-112, referência "PE1-A", carga horária de 40 (quarenta) horas semanais.

20-Nomear ANDREIA APARECIDA FERREIRA, portador (a) do R.G 20543020, nos termos do artigo 22, inciso II, da Lei Municipal n.º 1729, de 30 de dezembro de 1968, para exercer o cargo de AUXILIAR EM EDUCAÇÃO, lotação SE-112, referência "PE1-A", carga horária de 40 (quarenta) horas semanais.

21-Nomear ANA CRISTINA FERREIRA DE SOUZA KULCSAR, portador (a) do R.G 384228732, nos termos do artigo 22, inciso II, da Lei Municipal n.º 1729, de 30 de dezembro de 1968, para exercer o cargo de AUXILIAR EM EDUCAÇÃO, lotação SE-112, referência "PE1-A", carga horária de 40 (quarenta) horas semanais.

22-Nomear APARECIDA DONIZETE DE SOUZA LOPEZ, portador (a) do R.G 205404091, nos termos do artigo 22, inciso II, da Lei Municipal n.º 1729, de 30 de dezembro de 1968, para exercer o cargo de AUXILIAR EM EDUCAÇÃO, lotação SE-112, referência "PE1-A", carga horária de 40 (quarenta) horas semanais.

23-Nomear MALVINA BARBOSA, portador (a) do R.G 180937534, nos termos do artigo 22, inciso II, da Lei Municipal n.º 1729, de 30 de dezembro de 1968, para exercer o cargo de AUXILIAR EM EDUCAÇÃO, lotação SE-112, referência "PE1-A", carga horária de 40 (quarenta) horas semanais.

24-Nomear SIMONE ANDRADE MENDES VIERA, portador (a) do R.G 37805327-9, nos termos do artigo 22, inciso II, da Lei Municipal n.º 1729, de 30 de dezembro de 1968, para exercer o cargo de AUXILIAR EM EDUCAÇÃO, lotação SE-112, referência "PE1-A", carga horária de 40 (quarenta) horas semanais.

25-Nomear ARETA ANTONIA LIMA, portador (a) do R.G 280828007, nos termos do artigo 22, inciso II, da Lei Municipal n.º 1729, de 30 de dezembro de 1968, para exercer o cargo de AUXILIAR EM EDUCAÇÃO, lotação SE-112, referência "PE1-A", carga horária de 40 (quarenta) horas semanais.

26-Nomear ROSILEIA OZORIO SARBU, portador (a) do R.G 363940376, nos termos do artigo 22, inciso II, da Lei Municipal n.º 1729, de 30 de dezembro de 1968, para exercer o cargo de AUXILIAR EM EDUCAÇÃO, lotação SE-112, referência "PE1-A", carga horária de 40 (quarenta) horas semanais.

27-Nomear SILVINHA CARDOSO DE OLIVEIRA, portador (a) do R.G 19982373, nos termos do artigo 22, inciso II, da Lei Municipal n.º 1729, de 30 de dezembro de 1968, para exercer o cargo de AUXILIAR EM EDUCAÇÃO, lotação SE-112, referência "PE1-A", carga horária de 40 (quarenta) horas semanais.

28-Nomear JOSÉ LENON DE LIMA, portador (a) do R.G 506404092, nos termos do artigo 22, inciso II, da Lei Municipal n.º 1729, de 30 de dezembro de 1968, para exercer o cargo de AUXILIAR EM EDUCAÇÃO, lotação SE-112, referência "PE1-A", carga horária de 40 (quarenta) horas semanais.

29-Nomear CARLOS ALBERTO DA SILVA COSTA JUNIOR, portador (a) do R.G 211869342, nos termos do artigo 22, inciso II, da Lei Municipal n.º 1729, de 30 de dezembro de 1968, para exercer o cargo de AUXILIAR EM EDUCAÇÃO, lotação SE-112, referência "PE1-A", carga horária de 40 (quarenta) horas semanais.

30-Nomear SARA CRISTINA DE SÁ NOGUEIRA, portador (a) do R.G 6567561, nos termos do artigo 22, inciso II, da Lei Municipal n.º 1729, de 30 de dezembro de 1968, para exercer o cargo de AUXILIAR EM EDUCAÇÃO, lotação SE-112, referência "PE1-A", carga horária de 40 (quarenta) horas semanais.

31-Nomear ANDRESSA CRISTINA PEREIRA DE OLIVEIRA, portador (a) do R.G 424356259, nos termos do artigo 22, inciso II, da Lei Municipal n.º 1729, de 30 de dezembro de 1968, para exercer o cargo de AUXILIAR EM EDUCAÇÃO, lotação SE-112, referência "PE1-A", carga horária de 40 (quarenta) horas semanais.

32-Nomear ELIANE DE JESUS RIOS CHAGAS, portador (a) do R.G 470576984, nos termos do artigo 22, inciso II, da Lei Municipal n.º 1729, de 30 de dezembro de 1968, para exercer o cargo de AUXILIAR EM EDUCAÇÃO, lotação SE-112, referência "PE1-A", carga horária de 40 (quarenta) horas semanais.

33-Nomear ADRIANA GRECCO RIBEIRO, portador (a) do R.G 406611373, nos termos do artigo 22, inciso II, da Lei Municipal n.º 1729, de 30 de dezembro de 1968, para exercer o cargo de AUXILIAR EM EDUCAÇÃO, lotação SE-112, referência "PE1-A", carga horária de 40 (quarenta) horas semanais.

34-Nomear LARISSA CRISTINE EBOLI, portador (a) do R.G 419348001, nos termos do artigo 22, inciso II, da Lei Municipal n.º 1729, de 30 de dezembro de 1968, para exercer o cargo de AUXILIAR EM EDUCAÇÃO, lotação SE-112, referência "PE1-A", carga horária de 40 (quarenta) horas semanais.

35-Nomear IVETE BARBOSA ANDRADE, portador (a) do R.G 134505268, nos termos do artigo 22, inciso II, da Lei Municipal n.º 1729, de 30 de dezembro de 1968, para exercer o cargo de AUXILIAR EM EDUCAÇÃO, lotação SE-112, referência "PE1-A", carga horária de 40 (quarenta) horas semanais.

36-Nomear LUZIA MARTINS PINA, portador (a) do R.G 211389547, nos termos do artigo 22, inciso II, da Lei Municipal n.º 1729, de 30 de dezembro de 1968, para exercer o cargo de AUXILIAR EM EDUCAÇÃO, lotação SE-112, referência "PE1-A", carga horária de 40 (quarenta) horas semanais.

37-Nomear ELIZANGELA ROSA, portador (a) do R.G 329638658, nos termos do artigo 22, inciso II, da Lei Municipal n.º 1729, de 30 de dezembro de 1968, para exercer o cargo de AUXILIAR EM EDUCAÇÃO, lotação SE-112, referência "PE1-A", carga horária de 40 (quarenta) horas semanais.

38-Nomear ELISANGELA MAROTTI, portador (a) do R.G 412335372, nos termos do artigo 22, inciso II, da Lei Municipal n.º 1729, de 30 de dezembro de 1968, para exercer o cargo de AUXILIAR EM EDUCAÇÃO, lotação SE-112, referência "PE1-A", carga horária de 40 (quarenta) horas semanais.

39-Nomear FRANCISCA MOURA DE SOUZA, portador (a) do R.G 174607374, nos termos do artigo 22, inciso II, da Lei Municipal n.º 1729, de 30 de dezembro de 1968, para exercer o cargo de AUXILIAR EM EDUCAÇÃO, lotação SE-112, referência "PE1-A", carga horária de 40 (quarenta) horas semanais.

40-Nomear EDUARDO ALVES DIAS DE BARROS, portador (a) do R.G 255793972, nos termos do artigo 22, inciso II, da Lei Municipal n.º 1729, de 30 de dezembro de 1968, para exercer o cargo de AUXILIAR EM EDUCAÇÃO, lotação SE-112, referência "PE1-A", carga horária de 40 (quarenta) horas semanais.

41-Nomear JENNIFER APARECIDA SILVA DE OLIVEIRA, portador (a) do R.G 433553959, nos termos do artigo 22, inciso II, da Lei Municipal n.º 1729, de 30 de dezembro de 1968, para exercer o cargo de AUXILIAR EM EDUCAÇÃO, lotação SE-112, referência "PE1-A", carga horária de 40 (quarenta) horas semanais.

42-Nomear PRISCILA GURGEL, portador (a) do R.G 45196178X, nos termos do artigo 22, inciso II, da Lei Municipal n.º 1729, de 30 de dezembro de 1968, para exercer o cargo de AUXILIAR EM EDUCAÇÃO, lotação SE-112, referência "PE1-A", carga horária de 40 (quarenta) horas semanais.

43-Nomear GISELE DOS SANTOS CONCEIÇÃO DA SILVA, portador (a) do R.G 279308127, nos termos do artigo 22, inciso II, da Lei Municipal n.º 1729, de 30 de dezembro de 1968, para exercer o cargo de AUXILIAR EM EDUCAÇÃO, lotação SE-112, referência "PE1-A", carga horária de 40 (quarenta) horas semanais.

44-Nomear ANTONIO NOGUEIRA, portador (a) do R.G 164609374, nos termos do artigo 22, inciso II, da Lei Municipal n.º 1729, de 30 de dezembro de 1968, para exercer o cargo de AUXILIAR EM EDUCAÇÃO, lotação SE-112, referência "PE1-A", carga horária de 40 (quarenta) horas semanais.

45-Nomear SALVINA GUIMARAES DA SILVA, portador (a) do R.G 5190576, nos termos do artigo 22, inciso II, da Lei Municipal n.º 1729, de 30 de dezembro de 1968, para exercer o cargo de AUXILIAR EM EDUCAÇÃO, lotação SE-112, referência "PE1-A", carga horária de 40 (quarenta) horas semanais.

46-Nomear ADRIANA APARECIDA DA SILVA, portador (a) do R.G 250581097, nos termos do artigo 22, inciso II, da Lei Municipal n.º 1729, de 30 de dezembro de 1968, para exercer o cargo de AUXILIAR EM EDUCAÇÃO, lotação SE-112, referência "PE1-A", carga horária de 40 (quarenta) horas semanais.

47-Nomear SIMONE APARECIDA SODO, portador (a) do R.G 24179934x, nos termos do artigo 22, inciso II, da Lei Municipal n.º 1729, de 30 de dezembro de 1968, para exercer o cargo de AUXILIAR EM EDUCAÇÃO, lotação SE-112, referência "PE1-A", carga horária de 40 (quarenta) horas semanais.

48-Nomear ANTONIO FERREIRA DE OLIVEIRA, portador (a) do R.G 151092977, nos termos do artigo 22, inciso II, da Lei Municipal n.º 1729, de 30 de dezembro de 1968, para exercer o cargo de INSPETOR DE ALUNOS, lotação SE-114, referência "PE1-A", carga horária de 40 (quarenta) horas semanais.

49-Nomear MAURO RODRIGUES DA SILVA, portador (a) do R.G 36069551-6, nos termos do artigo 22, inciso II, da Lei Municipal n.º 1729, de 30 de dezembro de 1968, para exercer o cargo de INSPETOR DE ALUNOS, lotação SE-114, referência "PE1-A", carga horária de 40 (quarenta) horas semanais.

50-Nomear CRISTIANY P BATISTA CAMBUIM, portador (a) do R.G 417813545, nos termos do artigo 22, inciso II, da Lei Municipal n.º 1729, de 30 de dezembro de 1968, para exercer o cargo de INSPETOR DE ALUNOS, lotação SE-114, referência "PE1-A", carga horária de 40 (quarenta) horas semanais.

51-Nomear EDMILSON CABRERA BEIO, portador (a) do R.G 308672756, nos termos do artigo 22, inciso II, da Lei Municipal n.º 1729, de 30 de dezembro de 1968, para exercer o cargo de OFICIAL DE ESCOLA, lotação SE-114, referência "PE1-A", carga horária de 40 (quarenta) horas semanais.

52-Nomear RODRIGO ROCHA DIAS, portador (a) do R.G 283588718, nos termos do artigo 22, inciso II, da Lei Municipal n.º 1729, de 30 de dezembro de 1968, para exercer o cargo de OFICIAL DE ESCOLA, lotação SE-114, referência "PE1-A", carga horária de 40 (quarenta) horas semanais.

53-Nomear JANAINA APARECIDA MORETTI, portador (a) do R.G 334368911, nos termos do artigo 22, inciso II, da Lei Municipal n.º 1729, de 30 de dezembro de 1968, para exercer o cargo de OFICIAL DE ESCOLA, lotação SE-114, referência "PE1-A", carga horária de 40 (quarenta) horas semanais.

54-Nomear LEONARDO GONÇALVES CAMPOS, portador (a) do R.G 324321910, nos termos do artigo 22, inciso II, da Lei Municipal n.º 1729, de 30 de dezembro de 1968, para exercer o cargo de OFICIAL DE ESCOLA, lotação SE-114, referência "PE1-A", carga horária de 40 (quarenta) horas semanais.

55-Nomear WANDERSON BEZERRA DA SILVA, portador (a) do R.G 480334365, nos termos do artigo 22, inciso II, da Lei Municipal n.º 1729, de 30 de dezembro de 1968, para exercer o cargo de OFICIAL DE ESCOLA, lotação SE-114, referência

"PE1-A", carga horária de 40 (quarenta) horas semanais.

56-Nomear KATHLEEN FERREIRA ANGULO, portador (a) do R.G 332682559, nos termos do artigo 22, inciso II, da Lei Municipal n.º 1729, de 30 de dezembro de 1968, para exercer o cargo de OFICIAL DE ESCOLA, lotação SE-114, referência "PE1-A", carga horária de 40 (quarenta) horas semanais.

57-Nomear PRISCILA DA LUZ OLIVEIRA, portador (a) do R.G 491746490, nos termos do artigo 22, inciso II, da Lei Municipal n.º 1729, de 30 de dezembro de 1968, para exercer o cargo de OFICIAL DE ESCOLA, lotação SE-114, referência "PE1-A", carga horária de 40 (quarenta) horas semanais.

58-Nomear GIOVANNA TAZIDJIAN, portador (a) do R.G 414502991, nos termos do artigo 22, inciso II, da Lei Municipal n.º 1729, de 30 de dezembro de 1968, para exercer o cargo de OFICIAL DE ESCOLA, lotação SE-114, referência "PE1-A", carga horária de 40 (quarenta) horas semanais.

59-Nomear GUSTAVO FARIAS OLIVEIRA, portador (a) do R.G 414748943, nos termos do artigo 22, inciso II, da Lei Municipal n.º 1729, de 30 de dezembro de 1968, para exercer o cargo de OFICIAL DE ESCOLA, lotação SE-114, referência "PE1-A", carga horária de 40 (quarenta) horas semanais.

60-Nomear MATHEUS VIEIRA CIRQUEIRA, portador (a) do R.G 420312924, nos termos do artigo 22, inciso II, da Lei Municipal n.º 1729, de 30 de dezembro de 1968, para exercer o cargo de OFICIAL DE ESCOLA, lotação SE-114, referência "PE1-A", carga horária de 40 (quarenta) horas semanais.

61-Nomear EVENY MONIKE FERREIRA, portador (a) do R.G 548717655, nos termos do artigo 22, inciso II, da Lei Municipal n.º 1729, de 30 de dezembro de 1968, para exercer o cargo de OFICIAL DE ESCOLA, lotação SE-114, referência "PE1-A", carga horária de 40 (quarenta) horas semanais.

62-Nomear MARIA DO SOCORRO NUNES INO, portador (a) do R.G 17000143X, nos termos do artigo 22, inciso II, da Lei Municipal n.º 1729, de 30 de dezembro de 1968, para exercer o cargo de OFICIAL DE ESCOLA, lotação SE-114, referência "PE1-A", carga horária de 40 (quarenta) horas semanais.

63-Nomear DANIELA COUTO BIGARAN SILVA, portador (a) do R.G 276250242, nos termos do artigo 22, inciso II, da Lei Municipal n.º 1729, de 30 de dezembro de 1968, para exercer o cargo de OFICIAL DE ESCOLA, lotação SE-114, referência "PE1-A", carga horária de 40 (quarenta) horas semanais.

64-Nomear KATIA DONÉ RIBEIRO, portador (a) do R.G 43011655X, nos termos do artigo 22, inciso II, da Lei Municipal n.º 1729, de 30 de dezembro de 1968, para exercer o cargo de OFICIAL DE ESCOLA, lotação SE-114, referência "PE1-A", carga horária de 40 (quarenta) horas semanais.

65-Nomear LUCIANA FUKUDA ROCHA, portador (a) do R.G 299871009, nos termos do artigo 22, inciso II, da Lei Municipal n.º 1729, de 30 de dezembro de 1968, para exercer o cargo de OFICIAL DE ESCOLA, lotação SE-114, referência "PE1-A", carga horária de 40 (quarenta) horas semanais.

66-Nomear DAYANNE CAVALIERE LUIZ, portador (a) do R.G 487812931, nos termos do artigo 22, inciso II, da Lei Municipal n.º 1729, de 30 de dezembro de 1968, para exercer o cargo de OFICIAL DE ESCOLA, lotação SE-114, referência "PE1-A", carga horária de 40 (quarenta) horas semanais.

67-Nomear REGINA CELIA NUNES, portador (a) do R.G 193261686, nos termos do artigo 22, inciso II, da Lei Municipal n.º 1729, de 30 de dezembro de 1968, para exercer o cargo de OFICIAL DE ESCOLA, lotação SE-114, referência "PE1-A", carga horária de 40 (quarenta) horas semanais.

68-Nomear DANILO BRANDÃO MACEDO, portador (a) do R.G 358528823, nos termos do artigo 22, inciso II, da Lei Municipal n.º 1729, de 30 de dezembro de 1968, para exercer o cargo de OFICIAL DE ESCOLA, lotação SE-114, referência "PE1-A", carga horária de 40 (quarenta) horas semanais.

69-Nomear GUSTAVO BORTOLAMI CARRILLO, portador (a) do R.G 440080502, nos termos do artigo 22, inciso II, da Lei Municipal n.º 1729, de 30 de dezembro de 1968, para exercer o cargo de OFICIAL DE ESCOLA, lotação SE-114, referência "PE1-A", carga horária de 40 (quarenta) horas semanais.

70-Nomear LINCON LACERDA DOS SANTOS, portador (a) do R.G 444155272, nos termos do artigo 22, inciso II, da Lei Municipal n.º 1729, de 30 de dezembro de 1968, para exercer o cargo de OFICIAL DE ESCOLA, lotação SE-114, referência "PE1-A", carga horária de 40 (quarenta) horas semanais.

PORTARIA N.º 58958/19 – SA-4

Considerando o que consta no Memo n.º 029/2019 de 06 de fevereiro de 2019, da Secretaria de Transportes e Vias Públicas – GST, resolve:

CESSAR, a partir de 31 de janeiro de 2019, os efeitos da Portaria n.º 58237/18 que designou o(a) funcionário(a) RENATO MOREIRA DA SILVA - 28525-1 - MOTORISTA - SU-1, para prestar serviços no(a) SERVIÇO DE OPERAÇÃO DE TRÂNSITO - ST-121.

PORTARIA N.º 58959/19 – SA-4

Considerando o que consta no Memo n.º 031/2019 de 06 de fevereiro de 2019, da Procuradoria Geral do Município – PGM, resolve:

DESIGNAR, a partir de 04 de fevereiro de 2019, o(a) funcionário(a) SUELI DAMÉLIO - 21552-7, OFICIAL ADMINISTRATIVO II – PGM-3, referência "9A", para prestar serviços no(a) PROCURADORIA GERAL DO MUNICÍPIO - GPGM.

PORTARIA N.º 58960/19 – SA-4

CESSAR, a partir da publicação deste ato, os efeitos da Portaria n.º 58293/18 que designou o(a) funcionário(a) LUCIANA ARROJO SALLES - 36101-7 - OFICIAL DE ESCOLA - SE-114, para prestar serviços no(a) PROCURADORIA DE LICITAÇÕES E CONTRATOS - PGM-5.

PORTARIA N.º 58961/19 – SA-4

Considerando o que consta no Memo n.º GST n.º 28/2019 de 31 de janeiro de 2019, da Secretaria de Transportes e Vias Públicas – GST, resolve:

DESIGNAR, a partir de 01 de fevereiro de 2019, o (a) funcionário (a) LUIZA MARTINEZ ESTEVES - 33223-4, INSPETOR DE ALUNOS – SE-113, referência "PE1 A", para prestar serviços no (a) DEPARTAMENTO DE ENGENHARIA DE TRÁFEGO - ST-1.

PORTARIA N.º 58962/19 – SA-4

Exonerar, a pedido, ANTONIO OLIVEIRA DE ARAUJO – 41579-1, portador(a) do RG. 52364871-6, do cargo de AUXILIAR EM EDUCACAO – SE-112, referência

"PE1A", a partir de 06 FEVEREIRO DE 2019, ficando declarado vago o respectivo cargo, de acordo com o artigo 77, § 1.º, inciso I, da Lei Municipal n.º 1729, de 30 de dezembro de 1968.

PORTARIA N.º 58963/19 – SA-4

Exonerar, a pedido, CAMILA OLIVEIRA SANDES – 40881-9, portador(a) do RG. 41884758-7, do cargo de INSPETOR DE ALUNOS – SE-111, referência "E2A", a partir de 04 FEVEREIRO DE 2019, ficando declarado vago o respectivo cargo, de acordo com o artigo 77, § 1.º, inciso I, da Lei Municipal n.º 1729, de 30 de dezembro de 1968.

PORTARIA N.º 58964/19 – SA-4

Exonerar, a pedido, EDNA PEREIRA DA SILVA ALVES – 44083-9, portador(a) do RG. 25384139-2, do cargo de PROFESSOR I DE EDUCAÇÃO BÁSICA – SE-113, referência "E2A", a partir de 04 FEVEREIRO DE 2019, ficando declarado vago o respectivo cargo, de acordo com o artigo 77, § 1.º, inciso I, da Lei Municipal n.º 1729, de 30 de dezembro de 1968.

PORTARIA N.º 58965/19 – SA-4

Exonerar, a pedido, EDSON SANTANA DA SILVA – 41867-6, portador(a) do RG. 47215036-4, do cargo de INSPETOR DE ALUNOS – SE-114, referência "PE1A", a partir de 08 FEVEREIRO DE 2019, ficando declarado vago o respectivo cargo, de acordo com o artigo 77, § 1.º, inciso I, da Lei Municipal n.º 1729, de 30 de dezembro de 1968.

PORTARIA N.º 58966/19 – SA-4

Exonerar, a pedido, ELIAS FERNANDES DE SOUZA – 42211-0, portador(a) do RG. 32778449-0, do cargo de PROFESSOR II DE EDUCAÇÃO BÁSICA - ENSINO JOVENS ADULTOS EM PORTUGUES – SE-116, referência "E2A", a partir de 01 FEVEREIRO DE 2019, ficando declarado vago o respectivo cargo, de acordo com o artigo 77, § 1.º, inciso I, da Lei Municipal n.º 1729, de 30 de dezembro de 1968.

PORTARIA N.º 58967/19 – SA-4

Exonerar, a pedido, ERIKA MONALYSA DE SANTANA BENEDITO – 40065-9, portador(a) do RG. 43195843-9, do cargo de PROFESSOR II DE EDUCAÇÃO BÁSICA - EDUCAÇÃO FÍSICA – SE-116, referência "E2A", a partir de 01 FEVEREIRO DE 2019, ficando declarado vago o respectivo cargo, de acordo com o artigo 77, § 1.º, inciso I, da Lei Municipal n.º 1729, de 30 de dezembro de 1968.

PORTARIA N.º 58968/19 – SA-4

Exonerar, a pedido, FERNANDA ESTEVAM BEZERRA – 43608-6, portador(a) do RG. 37591027-X, do cargo de OFICIAL DE ESCOLA – SE-114, referência "PE1A", a partir de 08 FEVEREIRO DE 2019, ficando declarado vago o respectivo cargo, de acordo com o artigo 77, § 1.º, inciso I, da Lei Municipal n.º 1729, de 30 de dezembro de 1968.

PORTARIA N.º 58969/19 – SA-4

Exonerar, a pedido, JACIRA VALADARIO PEREIRA – 43646-8, portador(a) do RG. 16848045-1, do cargo de PROFESSOR I DE EDUCAÇÃO BÁSICA – SE-113, referência "E2A", a partir de 11 FEVEREIRO DE 2019, ficando declarado vago o respectivo cargo, de acordo com o artigo 77, § 1.º, inciso I, da Lei Municipal n.º 1729, de 30 de dezembro de 1968.

PORTARIA N.º 58970/19 – SA-4

Exonerar, a pedido, JULIANA VITORIANO DUARTE ALVES – 37361-4, portador(a) do RG. 48071167-7, do cargo de PROFESSOR I DE EDUCAÇÃO BÁSICA - INFANTIL – SE-111, referência "E2A", a partir de 11 FEVEREIRO DE 2019, ficando declarado vago o respectivo cargo, de acordo com o artigo 77, § 1.º, inciso I, da Lei Municipal n.º 1729, de 30 de dezembro de 1968.

PORTARIA N.º 58971/19 – SA-4

Exonerar, a pedido, LUZIA ROSELI DA SILVA SANTOS – 40591-8, portador(a) do RG. 37417778-8, do cargo de AUXILIAR EM EDUCAÇÃO – SE-112, referência "PE2B", a partir de 04 FEVEREIRO DE 2019, ficando declarado vago o respectivo cargo, de acordo com o artigo 77, § 1.º, inciso I, da Lei Municipal n.º 1729, de 30 de dezembro de 1968.

PORTARIA N.º 58972/19 – SA-4

Exonerar, a pedido, MARCELA GONCALVES RODRIGUES – 43940-8, portador(a) do RG. 46643123-5, do cargo de INSPETOR DE ALUNOS – SE-111, referência "E2A", a partir de 04 FEVEREIRO DE 2019, ficando declarado vago o respectivo cargo, de acordo com o artigo 77, § 1.º, inciso I, da Lei Municipal n.º 1729, de 30 de dezembro de 1968.

PORTARIA N.º 58973/19 – SA-4

Exonerar, a pedido, MARIA ELISABETE OLIVEIRA DA SILVA – 31147-8, portador(a) do RG. 24289931-6, do cargo de PROFESSOR I DE EDUCAÇÃO BÁSICA - INFANTIL – SE-111, referência "E4C", a partir de 04 FEVEREIRO DE 2019, ficando declarado vago o respectivo cargo, de acordo com o artigo 77, § 1.º, inciso I, da Lei Municipal n.º 1729, de 30 de dezembro de 1968.

PORTARIA N.º 58974/19 – SA-4

Exonerar, a pedido, MARIANA DA COSTA RIQUELTO MIL – 40046-3, portador(a) do RG. 48664046-2, do cargo de PROFESSOR I DE EDUCAÇÃO BÁSICA - INFANTIL – SE-111, referência "E2A", a partir de 01 FEVEREIRO DE 2019, ficando declarado vago o respectivo cargo, de acordo com o artigo 77, § 1.º, inciso I, da Lei Municipal n.º 1729, de 30 de dezembro de 1968.

PORTARIA N.º 58975/19 – SA-4

Exonerar, a pedido, MARIANA DE OLIVEIRA CABRAL – 38446-9, portador(a) do RG. 44231109-6, do cargo de OFICIAL DE ESCOLA – SE-114, referência "PE1A", a partir de 11 FEVEREIRO DE 2019, ficando declarado vago o respectivo cargo, de acordo com o artigo 77, § 1.º, inciso I, da Lei Municipal n.º 1729, de 30 de dezembro de 1968.

PORTARIA N.º 58976/19 – SA-4

Exonerar, a pedido, PAULA YOSHIE MAEDA – 42304-3, portador(a) do RG.

20276711-5, do cargo de AUDITOR FISCAL DE RENDAS MUNICIPAIS – SF-102, referência “36A”, a partir de 04 FEVEREIRO DE 2019, ficando declarado vago o respectivo cargo, de acordo com o artigo 77, § 1.º, inciso I, da Lei Municipal n.º 1729, de 30 de dezembro de 1968.

PORTARIA Nº 58977/19 – SA-4

Exonerar, a pedido, RAILDA JOSE MENESES – 43038-1, portador(a) do RG. 28435037-0, do cargo de INSPETOR DE ALUNOS – SE-111, referência “E2A”, a partir de 04 FEVEREIRO DE 2019, ficando declarado vago o respectivo cargo, de acordo com o artigo 77, § 1.º, inciso I, da Lei Municipal n.º 1729, de 30 de dezembro de 1968.

PORTARIA Nº 58978/19 – SA-4

Exonerar, a pedido, REBECA DIAS NOGUEIRA – 44331-6, portador(a) do RG. 55496967-1, do cargo de INSPETOR DE ALUNOS – SE-113, referência “E2A”, a partir de 04 FEVEREIRO DE 2019, ficando declarado vago o respectivo cargo, de acordo com o artigo 77, § 1.º, inciso I, da Lei Municipal n.º 1729, de 30 de dezembro de 1968.

PORTARIA Nº 58979/19 – SA-4

Exonerar, a pedido, RUTE MARIA JOSE DE ARAUJO RIBEIRO – 41207-8, portador(a) do RG. 53593048-3, do cargo de INSPETOR DE ALUNOS – SE-112, referência “E2A”, a partir de 01 FEVEREIRO DE 2019, ficando declarado vago o respectivo cargo, de acordo com o artigo 77, § 1.º, inciso I, da Lei Municipal n.º 1729, de 30 de dezembro de 1968.

PORTARIA Nº 58980/19 – SA-4

Exonerar, a pedido, TATIANA CHAGAS CARNEIRO – 43437-7, portador(a) do RG. 29124874-3, do cargo de INSPETOR DE ALUNOS – SE-111, referência “E2A”, a partir de 04 FEVEREIRO DE 2019, ficando declarado vago o respectivo cargo, de acordo com o artigo 77, § 1.º, inciso I, da Lei Municipal n.º 1729, de 30 de dezembro de 1968.

PORTARIA Nº 58981/19 – SA-4

Exonerar, a pedido, TEREZINHA VANIA BATISTA LEMOS QUEIROZ – 42139-2, portador(a) do RG. 47309170-7, do cargo de INSPETOR DE ALUNOS – SE-113, referência “E2A”, a partir de 01 FEVEREIRO DE 2019, ficando declarado vago o respectivo cargo, de acordo com o artigo 77, § 1.º, inciso I, da Lei Municipal n.º 1729, de 30 de dezembro de 1968.

PORTARIA Nº 58982/19 – SA-4

Exonerar, a pedido, VIVIANE DE MELO BEZERRA – 44802-3, portador(a) do RG. 43686357-1, do cargo de PROFESSOR II DE EDUCAÇÃO BÁSICA - ENSINO JOVENS ADULTOS EM PORTUGUES – SE-116, referência “E2A”, a partir de 08 FEVEREIRO DE 2019, ficando declarado vago o respectivo cargo, de acordo com o artigo 77, § 1.º, inciso I, da Lei Municipal n.º 1729, de 30 de dezembro de 1968.

PORTARIA Nº 58983/19 – SA-4

Exonerar, a pedido, WANDERLEY DE ARAUJO ROCHA – 40132-0, portador(a) do RG. 32206594-X, do cargo de AUXILIAR EM EDUCAÇÃO – SE-112, referência “PE2A”, a partir de 04 FEVEREIRO DE 2019, ficando declarado vago o respectivo cargo, de acordo com o artigo 77, § 1.º, inciso I, da Lei Municipal n.º 1729, de 30 de dezembro de 1968.

PORTARIA Nº 58984/19 – SA-4

Exonerar, ADROVANDO JOSÉ DOS SANTOS – matrícula n.º 42828-9, do cargo em comissão de Assessor de Gabinete do Prefeito I – GP, referência “S”, a partir de 11 de fevereiro de 2019.

PORTARIA Nº 58985/19 – SA-4

Exonerar, ELIANA RODRIGUEZ MORENO – matrícula n.º 42892-0, do cargo em comissão de Diretor de Seção – SE-122, referência “S”, a partir de 11 de fevereiro de 2019.

PORTARIA Nº 58986/19 – SA-4

Nomear FERNANDA LIMA DINIZ – 26.309-1 para exercer, em comissão, o cargo de Diretor de Seção - SE-122, referência “S”, nos termos da Lei Municipal n.º 6662, de 19 de abril de 2018, a partir de 11 de fevereiro de 2019.

PORTARIA Nº 58987/19 – SA-4

Tornar sem efeito a Portaria n.º 58867/19 e o item 292 da Portaria n.º 58949/19, que, respectivamente, nomeou e exonerou MARCIA APARECIDA DOS SANTOS DE CAMARGO – R.G. 10.925.763, do cargo em comissão de Assessor II – GSDECT, referência “P”.

PORTARIA Nº 58988/19 – SA-4

I - Nomear VALDIR BATISTETTI NETO – R.G. 41.831.832-3 para exercer, em comissão, o cargo de Assessor de Governo - GSA, referência “P”, nos termos da Lei Municipal n.º 6662, de 19 de abril de 2018, a partir de 08 de fevereiro de 2019.

II - DESIGNAR, a partir da publicação do ato, o (a) funcionário (a) VALDIR BATISTETTI NETO, portador (a) do R.G. 41.831.832-3, Assessor de Governo, lotação GSA, referência “P”, para prestar serviços no (a) SAS-1.

PORTARIA Nº 58989/19 – SA-4

Nomear MAURICIO SEBASTIÃO CORAZZA – 3.638-9 para exercer, em comissão, o cargo de Diretor de Seção - ST-122, referência “S”, nos termos da Lei Municipal n.º 6662, de 19 de abril de 2018, a partir de 11 de fevereiro de 2019.

PORTARIA Nº 58990/19 – SA-4

Atribuir, ao (à) funcionário (a) THAIS CHIEDDE SPOLIDORIO – matrícula n.º 20272-0, a função gratificada correspondente à diferença salarial do seu cargo em relação à referência “P”, nível III pelo exercício da função de Encarregado de Serviço de Execução e Fiscalização de Obras Viárias - ST-221.1, nos termos da Lei Municipal n.º 6662, de 19 de abril de 2018, a partir de 11 de fevereiro de 2019.

PORTARIA Nº 58991/19 – SA-4

I - Nomear MARCIA APARECIDA DOS SANTOS DE CAMARGO – R.G.

10.925.763-7 para exercer, em comissão, o cargo de Assessor de Governo - GSA, referência “P”, nos termos da Lei Municipal n.º 6662, de 19 de abril de 2018, a partir de 13 de fevereiro de 2019.

II - DESIGNAR, a partir de 13 de fevereiro de 2019, o (a) funcionário (a) MARCIA APARECIDA DOS SANTOS DE CAMARGO, portador (a) do R.G. 10.925.763-7, Assessor de Governo, lotação GSA, referência “P”, para prestar serviços no (a) GSDECT.

PORTARIA Nº 58992/19 – SA-4

Considerando o item “I” da PORTARIA Nº3044/2019-SBCPREV, que aposentou o(a) servidor (a), MARINA DE LOURDES ZANDONADI, matrícula n.º 27758-5, a partir de 08 de fevereiro de 2019,

Cessar, a partir de 08 de fevereiro de 2019, os efeitos da portaria n.º 57744/18-SA.4, que atribuiu gratificação, correspondente à “B”, ao(à) funcionário(a) MARINA DE LOURDES ZANDONADI, matrícula n.º 27758-5, pelo exercício de função, prevista na Lei Municipal n.º 6662/2018 (DENOM. 28.43).

PORTARIA Nº 58993/19 – SA-4

Atribuir, ao (à) funcionário (a) RICARDO MEIRELES, matrícula n.º 27424-4, lotação G.SF, a função gratificada correspondente à diferença salarial do seu cargo em relação à referência “B”, pelo exercício de função de Nível IV - SF, constante do anexo 28.43 da Lei Municipal 6662/2018 (DENOM. 28.43), a partir de 11 de fevereiro de 2019.

PORTARIA Nº 58994/19 – SA-4

Cessar, a partir de 15 de fevereiro de 2019, os efeitos da portaria n.º 57743/18-SA.4, que atribuiu a função gratificada correspondente à diferença salarial do seu cargo em relação à referência “P”, ao(à) funcionário(a) FRANCISCO PIZZO, matrícula n.º 11533-9, pelo exercício da Função Gratificada de Encarregado de Serviço de Gestão de Convênios e Parcerias - SAS-202.1, nível “III”, prevista na Lei Municipal prevista na Lei Municipal n.º 6662, de 19 de abril de 2018.

PORTARIA Nº 58995/19 – SA-4

Atribuir, ao (à) funcionário (a) FRANCISCO PIZZO – matrícula n.º 11533-0, a função gratificada correspondente à diferença salarial do seu cargo em relação à referência “P”, nível III pelo exercício da função de Encarregado de Serviço de Controle Orçamentário-Financeiro - SAS-011.1, nos termos da Lei Municipal n.º 6662, de 19 de abril de 2018, a partir de 15 de fevereiro de 2019.

PORTARIA Nº 58996/19 – SA-4

Atribuir, ao (à) funcionário (a) FLÁVIA FERNANDES ZAMPIERI – matrícula n.º 28433-6, a função gratificada correspondente à diferença salarial do seu cargo em relação à referência “P”, nível III pelo exercício da função de Encarregado de Serviço de Gestão de Convênios e Parcerias - SAS-202.1, nos termos da Lei Municipal n.º 6662, de 19 de abril de 2018, a partir de 15 de fevereiro de 2019.

PORTARIA Nº 58997/19 – SA-4

I - Exonerar, CAMILLA KISAKO H DA FONSECA – matrícula n.º 32745-1, do cargo em comissão de Diretor de Seção – SCG-101, referência “S”, a partir de 15 de fevereiro de 2019.

II - Nomear CAMILLA KISAKO H DA FONSECA – 32.745-1 para exercer, em comissão, o cargo de Diretor de Seção - SCG-102, referência “S”, nos termos da Lei Municipal n.º 6662, de 19 de abril de 2018, a partir de 15 de fevereiro de 2019.

PORTARIA Nº 58998/19 – SA-4

I - Exonerar, FELIPE CARNEIRO DE LIMA – matrícula n.º 36869-5, do cargo em comissão de Diretor de Seção – SCG-102, referência “S”, a partir de 15 de fevereiro de 2019.

II - Nomear FELIPE CARNEIRO DE LIMA – 36.869-5 para exercer, em comissão, o cargo de Diretor de Seção - SCG-101, referência “S”, nos termos da Lei Municipal n.º 6662, de 19 de abril de 2018, a partir de 15 de fevereiro de 2019.

PORTARIA Nº 58999/19 – SA-4

Tornar sem efeito a Portaria n.º 58786/19 e o item 166 da Portaria n.º 58949/19, que, respectivamente, nomeou e exonerou CARLOS JOSÉ DUARTE – R.G. 11.721.226-X, do cargo em comissão de Assessor II – GSS, referência “P”.

PORTARIA Nº 59000/19 – SA-4

Tornar sem efeito o item 305 da Portaria n.º 58951/19 e o item 49 da Portaria n.º 58952/19, que, respectivamente, nomeou e designou CARLOS JOSÉ DUARTE – R.G. 11.721.226-X, do cargo em comissão de Assessor II – GSS, referência “P”.

PORTARIA Nº 59001/18 – SA-4

I - Cessar, a partir de 08 de fevereiro de 2019, os efeitos da Portaria n.º 58178/18 - SA-4, que designou SANDRO PUSSATELI, matrícula n.º 42818-2, Diretor Adjunto, SU-4, para responder pelo expediente da da Diretoria do Departamento de Limpeza Urbana.

II - Cessar, a partir de 08 de fevereiro de 2019, os efeitos da Portaria n.º 58330/18 - SA-4, que designou GERSON DE ANDRADE, matrícula n.º 42806-9, Diretor Adjunto, SU-2, para responder pelo expediente da da Diretoria do Departamento de Manutenção de Próprios Municipais.

PORTARIA Nº 59002/19 – SA-4

Designar, SANDRO PUSSATELI, matrícula n.º 42818-2, Assessor de Direção, GSA/SU-4, Referência “T”, para responder pelo expediente da Diretoria do Departamento de Limpeza Urbana, a partir de 08 de fevereiro de 2019.

PORTARIA Nº 59003/19 – SA-4

Designar, GERSON DE ANDRADE, matrícula n.º 42806-9, Assessor de Direção, GSA/SU-2, Referência “T”, para responder pelo expediente da Diretoria do Departamento de Manutenção de Próprios Municipais, a partir de 08 de fevereiro de 2019.

PORTARIA Nº 59004/19 – SA-4

Exonerar, RUBENS HASS – matrícula n.º 44361-7, do cargo em comissão de Diretor de Seção – SOPE-401, referência “S”, a partir de 15 de fevereiro de 2019.

PORTARIA Nº 59005/19 – SA-4

Exonerar, RONALDO ROCHA FILHO – matrícula nº 10796-4, do cargo em comissão de Assessor de Governo – GSA, referência “P”, a partir de 15 de fevereiro de 2019.

PORTARIA N.º 59006/19 – SA-4

Nomear DIOGO DINAIQUE BASTOS – R.G. 34.721.250-5 para exercer, em comissão, o cargo de Diretor de Seção - SOPE-401, referência “S”, nos termos da Lei Municipal nº 6662, de 19 de abril de 2018, a partir de 15 de fevereiro de 2019.

PORTARIA N.º 59007/19 – SA-4

I - Nomear RUBENS HASS – 44.361-7 para exercer, em comissão, o cargo de Assessor de Governo - GSA, referência “P”, nos termos da Lei Municipal nº 6662, de 19 de abril de 2018, a partir de 15 de fevereiro de 2019.

II - DESIGNAR, a partir da publicação do ato, o (a) funcionário (a) RUBENS HASS, portador (a) do 44.361-7, Assessor de Governo, lotação GSA, referência “P”, para prestar serviços no (a) SOPE-4.

PORTARIA N.º 59008/19 – SA-4

Cessar, a partir de 15 de fevereiro de 2019, os efeitos da portaria nº 57743/18-SA.4, que atribuiu a função gratificada correspondente à diferença salarial do seu cargo em relação à referência “P”, ao(a) funcionário(a) LILIANE DE LIMA BITU, matrícula nº 35395-1, pelo exercício da Função Gratificada de Encarregado de Serviço de Cadastro e Vistoria de Obras e Atividades Particulares - SOPE-211.1, nível “III”, prevista na Lei Municipal prevista na Lei Municipal nº 6662, de 19 de abril de 2018.

PORTARIA N.º 59009/19 – SA-4

Cessar, a partir de 15 de fevereiro de 2019, os efeitos da portaria nº 57743/18-SA.4, que atribuiu a função gratificada correspondente à diferença salarial do seu cargo em relação à referência “P”, ao(a) funcionário(a) LACY DA SILVEIRA, matrícula nº 22089-7, pelo exercício da Função Gratificada de Encarregado de Serviço de Atividades Técnicas de Obras Particulares - SOPE-220.2, nível “III”, prevista na Lei Municipal prevista na Lei Municipal nº 6662, de 19 de abril de 2018.

PORTARIA N.º 59010/19 – SA-4

Atribuir, ao (a) funcionário (a) RONALDO ROCHA FILHO – matrícula nº 10796-4, a função gratificada correspondente à diferença salarial do seu cargo em relação à referência “P”, nível III pelo exercício da função de Encarregado de Serviço de Cadastro e Vistoria de Obras e Atividades Particulares - SOPE-211.1, nos termos da Lei Municipal nº 6662, de 19 de abril de 2018, a partir de 15 de fevereiro de 2019.

PORTARIA N.º 59011/19 – SA-4

Atribuir, ao (a) funcionário (a) LILIANE DE LIMA BITU – matrícula nº 35395-1, a função gratificada correspondente à diferença salarial do seu cargo em relação à referência “P”, nível III pelo exercício da função de Encarregado de Serviço de Atividades Técnicas de Obras Particulares - SOPE-220.2, nos termos da Lei Municipal nº 6662, de 19 de abril de 2018, a partir de 15 de fevereiro de 2019.

PORTARIA N.º 59012/19 – SA-4

Atribuir, ao (a) funcionário (a) LACY DA SILVEIRA – matrícula nº 22089-7, a função gratificada correspondente à diferença salarial do seu cargo em relação à referência “P”, nível III pelo exercício da função de Encarregado de Serviço de Banco de Dados - SOPE-131.1, nos termos da Lei Municipal nº 6662, de 19 de abril de 2018, a partir de 15 de fevereiro de 2019.

PORTARIA N.º 59013/19 – SA-4

I - Nomear CARLOS JOSÉ DUARTE – R.G. 11.721.226-X para exercer, em comissão, o cargo de Assessor de Governo - GSA, referência “P”, nos termos da Lei Municipal nº 6662, de 19 de abril de 2018, a partir de 15 de fevereiro de 2019.

II - DESIGNAR, a partir da publicação do ato, o (a) funcionário (a) CARLOS JOSÉ DUARTE, portador (a) do R.G. 11.721.226-X, Assessor de Governo, lotação GSA, referência “P”, para prestar serviços no (a) GSS.

PORTARIA N.º 59014/19 – SA-4

Nomear MARISA PAULA PEREIRA – R.G. 28.464.784-6 para exercer, em comissão, o cargo de Assessor de Políticas Públicas - GSA, referência “M”, nos termos da Lei Municipal nº 6662, de 19 de abril de 2018, a partir de 15 de fevereiro de 2019.

PORTARIA N.º 59015/19 – SA-4

I - CESSAR, a partir de 15 de fevereiro de 2019, os efeitos da Portaria n.º 58253/18 que designou o(a) funcionário(a) DORA MÁRCIA NOVELLO - 10663-3 - ATENDENTE SOCIAL - SS-62, para prestar serviços no(a) DEPARTAMENTO DE MACRODRENAGEM - SU-5.

II - DESIGNAR, a partir de 15 de fevereiro de 2019, o (a) funcionário (a) DORA MÁRCIA NOVELLO, matrícula nº 10663-3, Atendente Social III, lotação SS-62, para prestar serviços no (a) SA.1.

III - Atribuir, ao (a) funcionário (a) DORA MÁRCIA NOVELLO, matrícula nº 10663-3, lotação SA.1, a função gratificada correspondente à diferença salarial do seu cargo em relação à referência “B”, pelo exercício de função de Nível IV - SA (ATENDE BEM), constante do anexo 28.36 da Lei Municipal 6662/2018 (DENOM. 28.36), a partir de 15 de fevereiro de 2019.

PORTARIA N.º 59016/19 – SA-4

Considerando o que consta no Memo nº 8/622-182/2019 de 04 de fevereiro de 2019, da Secretaria de Saúde - Seção de Administração de Recursos Humanos – SS.622,

I - CESSAR, a partir da publicação deste ato, os efeitos das Portarias que designaram o(a)s funcionário(a)s elencados, para prestar serviços no(a)s Departamentos da Secretaria de Saúde - SS

II - DESIGNAR, a partir da publicação deste ato, o(a) funcionário(a) elencados para prestar serviços, nas respectivas unidades relacionadas na tabela abaixo:

MATRICULA	DIGITO	NOME	CESSAR PORTARIA	DESIGNAR UNIDADE
10.578	4	ROSÂNGELA GONÇALVES DA SILVA	56951/17	SS.11
12.489	9	ELIANA DAMASCENO LIMA	56951/17	SS.61
23.211	9	ADRIANA DE LOURDES PIRES	56951/17	SS.41
26.080	7	GILDEMA ROCHA PAIXÃO MACHADO	56951/17	SS.43

27.326	4	PAULO GALDINO SILVA	56943/17	SS.612.1
27.532	1	EDUARDO BEZERRA ESPINOLA	56951/17	SS.54
27.998	5	LILIA DE ARO JACINTHO ROSSI	56951/17	SS.11
28.206	7	SILVIA DE SOUZA	56951/17	SS.52
28.277	4	VALMIR APARECIDO COSTA	56943/17	SS.612.1
35.046	6	FELIPE JUN DANTAS HIGUCHI	56942/17	SS.54
35.047	4	FERNANDA CARVALHO PEREIRA	56942/17	SS.54
35.081	4	MARA CRISTINA DE SANTIS	56942/17	SS.43

PORTARIA N.º 59017/19 – SA-4

Considerando o que consta no Memo nº 8/622-182/2019 de 04 de fevereiro de 2019, da Secretaria de Saúde - Seção de Administração de Recursos Humanos – SS.622,

DESIGNAR, a partir da publicação deste ato, o(a) funcionário(a) elencados para prestar serviços, nas respectivas unidades relacionadas na tabela abaixo:

MATRICULA	DIGITO	NOME	DESIGNAR UNIDADE
21.054	3	ANA LÚCIA SCODIERO CONSONNI	SS.5
22.041	5	MAURO ALEXANDER SUCKER	SS.44
23.096	3	LUCIANA ALMEIDA ISPADA MANSUR	SS.11
24.036	4	ED CARLOS SOUSA QUEIROZ	SS.41
24.073	8	GUARACIABA OLIVEIRA PINTO	SS.414
25.495	5	MARILIZA HENRIQUE COELHO ROCHA	SS.3
25.536	7	MARIA DO CARMO DO AMARAL MARQUES SILVA	SS.31
26.713	4	SANDRA REGINA CUNHA QUEIROZ	SS.51
26.714	2	NEUSA ISIDORO	SS.11
30.354	0	DANIELA SOUSA DOMINGUES VIEIRA	SS.311
30.357	4	MARISA XAVIER GALDINO	SS.11
30.888	3	DENISE CRISTINA ALONSO FERREIRA JERONIMO	SS.11
30.890	6	MARIA DO SOCORRO DOS SANTOS	SS.43
31.476	9	LUANA APARECIDA SECAGEM DE FREITAS	SS.411
32.040	9	GILVAN FÉLIX FERREIRA	SS.21

PORTARIA N.º 59018/18 – SA-4

I - Cessar, a partir de 15 de fevereiro de 2019, os efeitos do item 195 da Portaria nº 58952/19 - SA-4, que designou o(a) funcionário(a) RUBENS AMÉRICO DA SILVA, matrícula nº 44459-0, Assessor de Políticas Públicas, GSA, para prestar serviços no(a) SMA-1.

II - DESIGNAR, a partir de 15 de fevereiro de 2019, o (a) funcionário (a) RUBENS AMÉRICO DA SILVA, matrícula nº 44459-0, Assessor de Políticas Públicas, GSA, para prestar serviços no (a) SU-3.

PORTARIA N.º 59019/19 – SA-4

Nomear SANDRO LUIZ DE OLIVEIRA – R.G. 17.542.727-6 para exercer, em comissão, o cargo de Assessor de Políticas Públicas - GSA, referência “M”, nos termos da Lei Municipal nº 6662, de 19 de abril de 2018, a partir de 15 de fevereiro de 2019.

PORTARIA N.º 59020/19 – SA-4

Exonerar, FLAVIO LEÃO RAFAEL – matrícula nº 17548-4, do cargo em comissão de Comandante da Guarda Civil Municipal – SSU-1, referência “V”, a partir de 15 de fevereiro de 2019.

PORTARIA N.º 59021/19 – SA-4

Exonerar, EVERTON MARCELLO BARROS DE VASCONCELLOS – matrícula nº 18588-5, do cargo em comissão de Subcomandante da Guarda Civil Municipal – SSU-1, referência “U”, a partir de 15 de fevereiro de 2019.

PORTARIA N.º 59023/19 – SA-4

I - Nomear CLAUDIA APARECIDA COELHO ATANASIO – 18.563-1 para exercer, em comissão, o cargo de Comandante da Guarda Civil Municipal - SSU-1, referência “V”, nos termos da Lei Municipal nº 6662, de 19 de abril de 2018, a partir de 15 de fevereiro de 2019.

II - Atribuir-lhe a gratificação especial prevista no artigo 776 da Lei Municipal nº 6.662, de 19 de abril de 2018.

PORTARIA N.º 59025/19 – SA-4

Nomear DENILSON AMADOR DA SILVA – 17.530-3 para exercer, em comissão, o cargo de Subcomandante da Guarda Civil Municipal - SSU-1, referência “U”, nos termos da Lei Municipal nº 6662, de 19 de abril de 2018, a partir de 15 de fevereiro de 2019.

PORTARIA N.º 59026/19 – SA-4

Considerando o que consta no Ofício nº 21/19-np de 01 de fevereiro de 2019, da Superintendência da Polícia Técnico-Científica, resolve:

Colocar o servidor NILSON PINHEIRO – 11.353-1, INSPETOR DE PATRIMÔNIO I – SA-2, referência “C21 A”, à disposição do Instituto Médico Legal de São Bernardo do Campo, sem prejuízo dos vencimentos e das demais vantagens de sua função, no período de 15 de fevereiro de 2019 a 31 de dezembro de 2019.

PORTARIA N.º 59027/19 – SA-4

Considerando o que consta no Memo nº 019/2019 de 08 de fevereiro de 2019, da Secretaria de Meio Ambiente e Proteção Animal – SMA, resolve:

DESIGNAR, a partir da data de publicação deste ato, os funcionários abaixo relacionados, para prestarem serviços no Departamento de Parques e Jardins – SU-3 (Parque Natural Municipal Estoril “Virgílio Simonato”).

Matrícula	Nome
35.461-4	EDUARDO JOSÉ MOLINA
37.265-0	MARCOS ANJONIO STOIANI

PORTARIA N.º 59022/19 – SA-4

Cessar, a partir de 15 de fevereiro de 2019, as designações dos servidores, abaixo mencionados, para o exercício temporário do cargo de Inspetor da Guarda Civil Municipal:

MATRICULA	NOME
18.563-1	CLAUDIA APARECIDA COELHO ATANASIO
17.530-3	DENILSON AMADOR DA SILVA

APOSTILA Nº 032/19-SA.4

Considerando o que consta no Ofício nº 01/2019, da DELEGACIA DE CONTROLE DE ARMAS E PRODUTOS QUIMICOS, de 14 de janeiro de 2019, resolve:

Apostilar a Portaria nº 54494/16 que colocou o funcionário FAGNER DA SILVA LAURENTINO – 64.314-0, GUARDA CIVIL MUNICIPAL – TERCEIRA CLASSE - SSU, à disposição Delegacia de Controle de Armas e Produtos Químicos – DELEAQ/DREX/SR/PF/SP, para declarar que, o período mencionado no referido diploma, fica prorrogado de 01 de janeiro de 2019 a 31 de dezembro de 2019.

APOSTILA Nº 033/19-SA.4

Apostilar a Portaria nº 58680/18-SA, publicada no Notícias do Município, Edição 2033 de 14/12/2018, que colocou o funcionário VAGNER MINERVINO DA ROCHA – matrícula 23.453-5, à disposição da Fundação Criança de São Bernardo do Campo, sem prejuízo dos vencimentos e sem prejuízo das demais vantagens do cargo, para declarar que o período mencionado no referido diploma fica retificado para “no período de 14/12/2018 a 31/12/2019”.

DESPACHOS DO SR. DIRETOR:

1-INDEFERINDO o pedido de LANÇAMENTO DE LTS, registro nº 1039, da estagiária STEPHANIE DE JESUS SOUZA SILVA, matrícula 79939-7, uma vez que o TIPO DE VÍNCULO NÃO PERMITE O LANÇAMENTO.

2-INDEFERINDO o pedido de LANÇAMENTO DE LTS, registro nº 1040, da estagiária STEPHANIE DE JESUS SOUZA SILVA, matrícula 79939-7, uma vez que o TIPO DE VÍNCULO NÃO PERMITE O LANÇAMENTO.

3-INDEFERINDO o pedido de PAGAMENTO RETROATIVO DE ADICIONAL DE INSALUBRIDADE, do (da) servidor (a) ALINE CRISTINA DOS SANTOS, matrícula 19095, conforme manifestação constante do requerimento/processo nº 19095/U.

4-DEFERINDO o pedido de REVISÃO CONCESSÃO DE LICENÇA MÉDICA, do (da) servidor (a) ANA KARINA BERALDO DE OLIVEIRA, matrícula 39880, conforme manifestação constante do requerimento/processo nº 366/18.

5-INDEFERINDO o pedido de CONFECÇÃO DE PERFIL PROFISSIONOGRÁFICO PREVIDENCIÁRIO, do (da) servidor (a) LUCENILDO DOS SANTOS CORDEIRO, matrícula 65865, conforme manifestação constante do requerimento/processo nº 65865/U.

6-INFORMAMOS que as nomeações dos candidatos abaixo relacionados, tornaram-se sem efeito, uma vez que expirou o prazo para posse:

INSPECTOR DE ALUNOS - referência “PE1-A”, carga horária de 40 (QUARENTA) horas semanais:

Portaria nº	Nome	RG	Lotação
58845/19-SA.4	ELIANY FERREIRA DA SILVA	165392277	SE-114

AUDITOR FISCAL DE RENDAS MUNICIPAIS I - referência “35-A”, carga horária de 40 (QUARENTA) horas semanais:

Portaria nº	Nome	RG	Lotação
58846/19-SA.4	RICARDO PINHEIRO CASTIONI	331651105	SF-1

ENGENHEIRO DE SEGURANÇA DO TRABALHO - referência “35-A”, carga horária de 40 (QUARENTA) horas semanais:

Portaria nº	Nome	RG	Lotação
58846/19-SA.4	ESTEVAO LIMA RABELO	531256790	SA-4/SA43

COMUNICADO DE DESLIGAMENTO Nº 07/2019

01- CICERO PEREIRA LINO FILHO - 53899-1, BOLSISTA P.R.O.A.A.T - GSAS, Desligado, em 08/02/2019.

02- CLAUDENICE APARECIDA TULLER - 79983-4, ESTAGIARIO EM PEDAGOGIA - SE-1, Desligado a Pedido, a partir de 11/02/2019.

03- CLAUDIA RAMOS - 53825-0, BOLSISTA P.R.O.A.A.T - GSAS, Desligado, em 08/02/2019.

04- EDGAR BORGES DOS SANTOS - 53972-7, BOLSISTA P.R.O.A.A.T - GSAS, Desligado a Pedido, a partir de 07/02/2019.

05- ELISABETH MEIRA FERREIRA PORTELA - 65835-5, FRENTE MUNICIPAL DE TRABALHO - GSAS, Terminado de Contrato, em 08/02/2019.

06- ELVIRA MARIA PELEGRINI - 19833-1, AUXILIAR DE LIMPEZA - SE-231, Demitido a Pedido, a partir de 05/02/2019.

07- GRAZIELLA CHRISTINE MAGALHAES SILVA - 79627-6, ESTAGIARIO PEAT - SAS-1, Maioridade, em 19/02/2019.

08- GUILHERME BAZZO ABELLAN - 80116-6, ESTAGIARIO EM CIENCIAS DA COMPUTAÇÃO - GSEHAB, Desligado a Pedido, a partir de 07/02/2019.

09- INGRID ALVES SOARES - 65876-1, AGENTE SOCIAL DO PELC - RECREAÇÃO - SESP-1, Terminado de Contrato, em 01/02/2019.

10- INGRID OLIVEIRA DE SOUSA - 79823-6, ESTAGIARIO PEAT - SAS-1, Maioridade, em 18/02/2019.

11- IVONE SOARES RIBEIRO DA SILVA - 61345-0, AUXILIAR DE LIMPEZA - SE-331, Demitido a Pedido, a partir de 04/02/2019.

12- JANAINA DEMARCHI - 79899-3, ESTAGIARIO EM SERVIÇO SOCIAL - SEHAB-1, Desligado, em 01/02/2019.

13- JEICY MACIEL CRUZ - 79683-6, ESTAGIARIO PEAT - SAS-1, Maioridade, em 15/02/2019.

14- JONATHAN LAGARES CIRIACO JESUS DOS SANTOS DE ALMEIDA - 79466-4, ESTAGIARIO PEAT - SAS-1, Maioridade, em 20/02/2019.

15- LEIA DIAS MARTINS BICUDO - 60328-7, PROFESSOR SUBSTITUTO DE EDUCAÇÃO BASICA - SE-113, Demitido a Pedido, a partir de 05/02/2019.

16- MARIA DO CARMO SA DA SILVA - 17719-3, PROFESSOR SUBSTITUTO DE EDUCAÇÃO BASICA - SE-113, Demitido a Pedido, a partir de 04/02/2019.

17- RAYANE CRISTINA MIDORELLI GONCALVES - 79639-9, ESTAGIARIO PEAT - SAS-1, Maioridade, em 16/02/2019.

CHEGOU O APP PARA FACILITAR

sua vida

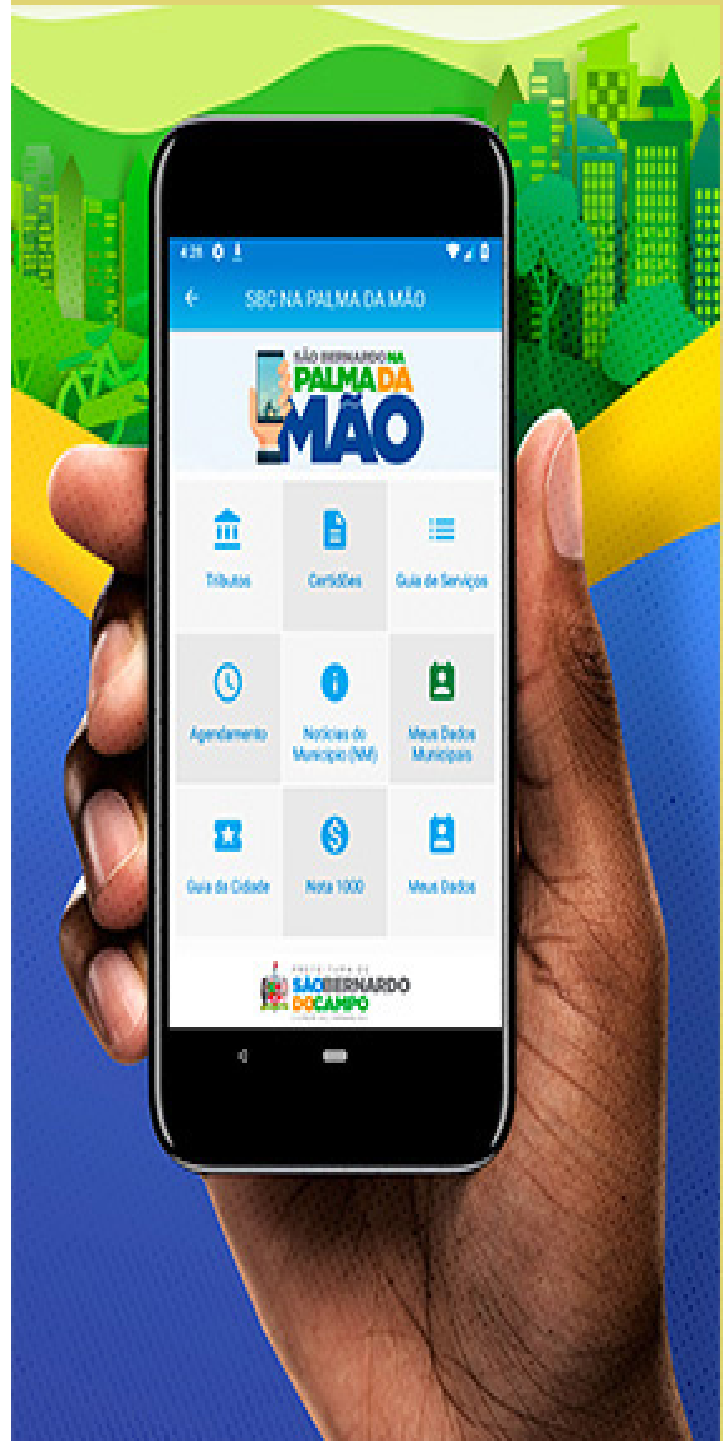

Operação



PÉ D'ÁGUA

Prevenção e Mobilização

**A PREFEITURA REDUZ OS RISCOS
PARA VOCÊ E SUA FAMÍLIA.
FAÇA A SUA PARTE.**

A PREFEITURA DE SÃO BERNARDO DO CAMPO ESTÁ AMPLIANDO OS TRABALHOS PREVENTIVOS PARA PROTEGER A POPULAÇÃO DE EVENTUAIS PROBLEMAS OCACIONADOS DURANTE O PERÍODO DE CHUVAS. **SE VOCÊ IDENTIFICAR ALGUMA SITUAÇÃO DE RISCO, LIGUE PARA A DEFESA CIVIL.**

DEFESA CIVIL 199
ATENDIMENTO 24H POR DIA, TODOS OS DIAS



PREFEITURA DE
**SÃO BERNARDO
DO CAMPO** CIDADE DO TRABALHO

Seção de Concurso, Seleção e Promoção

MUNICÍPIO DE SÃO BERNARDO DO CAMPO (CONCURSO PÚBLICO Nº 04/2018)

EDITAL DE DIVULGAÇÃO DA ANÁLISE DE RECURSO CONTRA A NOTA DA PROVA DE APTIDÃO FÍSICA

O Município de São Bernardo do Campo DIVULGA aos candidatos inscritos para o Concurso Público nº 04/2018, a análise de recurso contra a nota da prova de aptidão física, conforme adiante:

Recurso contra a nota da Prova de Aptidão Física

Recurso	Candidato	Inscrição	Cargo	decisão
391528	Abraao Jose Nunes De Moura	34166220	002 - Guarda Civil Municipal - 3ª Classe (Masculino)	Indeferido
391656	Djalma De Andrade Figueiredo	34831681	002 - Guarda Civil Municipal - 3ª Classe (Masculino)	Indeferido
391573	Douglas De Oliveira Jorge	34353003	002 - Guarda Civil Municipal - 3ª Classe (Masculino)	Indeferido
391515	Edson Augusto	35772549	002 - Guarda Civil Municipal - 3ª Classe (Masculino)	Indeferido
391725	Erick Gomes Francisco	34511210	002 - Guarda Civil Municipal - 3ª Classe (Masculino)	Indeferido
391557	Gustavo Tezzotto Sanches	35377887	002 - Guarda Civil Municipal - 3ª Classe (Masculino)	Indeferido
391516	Leonardo Borges Da Silva	35251751	002 - Guarda Civil Municipal - 3ª Classe (Masculino)	Indeferido
391580	Luiz Carlos Guadanhim	35443774	002 - Guarda Civil Municipal - 3ª Classe (Masculino)	Indeferido
391518	Marcos Roberto De Oliveira	36696820	002 - Guarda Civil Municipal - 3ª Classe (Masculino)	Indeferido
391537	Pedro Henrique Dos Anjos Silva	35250429	002 - Guarda Civil Municipal - 3ª Classe (Masculino)	Indeferido
391562	Ricardo De Almeida Rodrigues	35242817	002 - Guarda Civil Municipal - 3ª Classe (Masculino)	Indeferido
391552	Rodrigo Peres De Lima	35251379	002 - Guarda Civil Municipal - 3ª Classe (Masculino)	Indeferido
391651	Rogério Alves Gois	35305746	002 - Guarda Civil Municipal - 3ª Classe (Masculino)	Indeferido
391628	Simone Alves Da Silva	35519606	001 - Guarda Civil Municipal - 3ª Classe (Feminino)	Indeferido
391517	Sizinei Oliveira De Araujo	34785086	002 - Guarda Civil Municipal - 3ª Classe (Masculino)	Indeferido
391684	Tamiris De Medeiros Machado	35770619	001 - Guarda Civil Municipal - 3ª Classe (Feminino)	Indeferido
391548	Willian Macedo Serra	33282846	002 - Guarda Civil Municipal - 3ª Classe (Masculino)	Indeferido

E, para que chegue ao conhecimento de todos, é expedido o presente Edital.

São Bernardo do Campo, 13 de fevereiro de 2019.

MARCELO AUGUSTO ANDRADE GALHARDO
Diretor do Departamento de Gestão de Pessoas

Secretaria de Administração e Inovação Departamento de Licitações e Materiais

MUNICÍPIO DE SÃO BERNARDO DO CAMPO

DEPARTAMENTO DE LICITAÇÕES E MATERIAIS

PC.2735/2018 – CP.10.002/2019 – CONTRATAÇÃO DE EMPRESA PARA REALIZAÇÃO DE OBRAS DE RECUPERAÇÃO VIÁRIA NO BARRIO JORDANÓPOLIS. – O edital estará disponível para realização de download no site www.saobernardo.sp.gov.br/licitacao, bem como para consulta e obtenção no Serviço de Licitações e Operações – SA.213.1, na Av. Kennedy nº 1100 – “Prédio Gilberto Pasin”, Bairro Anchieta, nesta cidade, das 8h30 às 17h00, devendo o interessado estar munido de CD (Compact Disc) gravável. - ENTREGA DOS ENVELOPES: 21/03/2019 às 10h00. – S. B. Campo, em 13 de fevereiro de 2019.

SECRETARIA DE ADMINISTRAÇÃO E INOVAÇÃO

DEPARTAMENTO DE LICITAÇÕES E MATERIAIS – SA-2

TERMO DE APOSTILAMENTO

Em cumprimento ao que dispõe a Lei Orgânica do Município de 1990, em seu artigo 147, a SA-2 publica os seguintes termos de apostilamento:

I - TERMO DE APOSTILAMENTO nº 25/2019 (OITAVO) ao Contrato nº 201/2013; CONTRATANTE: MUNICÍPIO DE SÃO BERNARDO DO CAMPO; PROCESSO DE CONTRATAÇÃO: PC.80.038/2012; CONTRATADA: PLANOVA PLANEJAMENTO E CONSTRUÇÕES S/A; ASSINATURA: 07/02/2019; OBJETO: fica apostilado o 5º reajuste de preços, na ordem de 4,75%, com incidência e efeitos financeiros a partir de 05/06/2018, no valor total de R\$ 1.692.665,46 (um milhão, seiscentos e noventa e dois mil, seiscentos e sessenta e cinco reais e quarenta e seis centavos).

II - TERMO DE APOSTILAMENTO nº 27/2019 (SEGUNDO) ao Contrato nº 44/2017; CONTRATANTE: MUNICÍPIO DE SÃO BERNARDO DO CAMPO; PROCESSO DE CONTRATAÇÃO: PC.472/2017; CONTRATADA: AUTODIESEL COMÉRCIO DE AUTO PEÇAS LTDA EPP; ASSINATURA: 08/02/2019; OBJETO: Fica incluído no Contrato de Fornecimento nº 44/2017 a dotação orçamentária (0668-2) 09.6.3.90.30.00.10.301.0032.2206.01, CA 01.310.00.

III - TERMO DE APOSTILAMENTO nº 26/2019 (SEGUNDO) ao Contrato nº 132/2014; CONTRATANTE: MUNICÍPIO DE SÃO BERNARDO DO CAMPO; PROCESSO DE CONTRATAÇÃO: PC.80048/2014; CONTRATADA: JP BECHARA TERRAPLANAGEM E PAVIMENTAÇÃO LTDA; ASSINATURA: 14/02/2019; OBJETO: fica apostilado o que segue:

a) Renúncia do 2º e 3º reajuste de preços, conforme Ata de Renegociação nº 29/2017 (fls. 762/765);

b) 4º reajuste de preços, na ordem de 2,85%, com incidência e efeitos financeiros a partir de 05/06/2018, no valor total de R\$ 159.577,26 (cento e cinquenta e nove mil, quinhentos e setenta e sete reais e vinte e seis centavos).

IV - TERMO DE APOSTILAMENTO nº 29/2019 (QUARTO) ao Contrato nº 08/2018; CONTRATANTE: MUNICÍPIO DE SÃO BERNARDO DO CAMPO; PROCESSO DE CONTRATAÇÃO: PC.1051/2017; CONTRATADA: PROBASA ENGENHARIA LTDA - EPP; ASSINATURA: 30/01/2019; OBJETO: fica acrescido do valor de R\$ 29.330,35 (vinte e nove mil, trezentos e trinta reais e trinta e cinco centavos) a título do 1º reajuste contratual na ordem de 4,75%, com incidência em 10/10/2018 e efeitos financeiros a

partir de 24/01/2019.

São Bernardo do Campo, 15 de fevereiro de 2019.

JOSÉ LUIZ BARBOSA DE BARROS
Diretor de Departamento SA-2

Pregão Eletrônico

PREGÕES ELETRÔNICOS

PE.062/2019 – PEC.00206/2019 – LIXEIRAS, CONTAINER PARA LIXO E SUPORTE PARA COPO – Abertura do Pregão: 22/02/2019 às 09:00 horas

PE.063/2019 – PEC.00011/2019 – ATA DE REGISTRO DE PREÇOS PARA EVENTUAL AQUISIÇÃO DE REGISTRO DE GAVETA E DE PRESSÃO – Abertura do Pregão: 22/02/2019 às 09:00 horas

O(s) edital(is) encontra(m)-se disponível(is) no quadro de editais na Av. Kennedy, nº 1100 – “Prédio Gilberto Pasin”, Pq. Anchieta - SBC, das 8:30 às 17 horas e no site www.compras.saobernardo.sp.gov.br

PREGÕES ELETRÔNICOS

PE.064/2019 – PEC.00062/2019 – PHOTOCODUTOR E CARTUCHO DE TINTA (EXCLUSIVO ME/EPP) - Abertura do Pregão: 25/02/2019 às 09:00 horas

PE.065/2019 – PEC.00251/2019 – ATA DE REGISTRO DE PREÇOS PARA EVENTUAL AQUISIÇÃO DE MEDALHAS E TROFÉUS – Abertura do Pregão: 26/02/2019 às 09:00 horas

PE.066/2019 – PEC.00064/2019 – MATERIAL ESCOLAR - Abertura do Pregão: 25/02/2019 às 09:00 horas

PE.067/2019 – PEC.02930/2018 – ATA DE REGISTRO DE PREÇOS PARA EVENTUAL AQUISIÇÃO DE TORNEIRA DESCARTÁVEL 03 VIAS E KIT PARTO NORMAL – Abertura do Pregão: 25/02/2019 às 09:00 horas

O(s) edital(is) encontra(m)-se disponível(is) no quadro de editais na Av. Kennedy, nº 1100 – “Prédio Gilberto Pasin”, Pq. Anchieta - SBC, das 8:30 às 17 horas e no site www.compras.saobernardo.sp.gov.br

PREGÕES ELETRÔNICOS

PE.068/2019 – PEC.00104/2019 – MATERIAIS DE LIMPEZA – Abertura do Pregão: 27/02/2019 às 09:00 horas

PE.069/2019 – PEC.00108/2019 – ATA DE REGISTRO DE PREÇOS PARA EVENTUAL AQUISIÇÃO DE SACO PLÁSTICO TRANSPARENTE - Abertura do Pregão: 27/02/2019 às 14:00 horas

PE.071/2019 – PEC.00123/2019 – ATA DE REGISTRO DE PREÇOS PARA EVENTUAL AQUISIÇÃO DE OLÉO LUBRIFICANTE - Abertura do Pregão: 27/02/2019 às 14:00 horas

O(s) edital(is) encontra(m)-se disponível(is) no quadro de editais na Av. Kennedy, nº 1100 – “Prédio Gilberto Pasin”, Pq. Anchieta - SBC, das 8:30 às 17 horas e no site www.compras.saobernardo.sp.gov.br

PREGÃO ELETRÔNICO

PE.070/2019 – PEC.02585/2018 – CONTRATO DE PRESTAÇÃO DE SERVIÇOS PARA REALIZAÇÃO DE EXAMES LABORATORIAIS PARA OS ANIMAIS SILVESTRES (RÉPTEIS, AVES E MAMÍFEROS) DO ZOOLOGICO DO MUNICÍPIO DE SÃO BERNARDO DO CAMPO – Abertura do Pregão: 27/02/2019 às 09:00 horas

O(s) edital(is) encontra(m)-se disponível(is) no quadro de editais na Av. Kennedy, nº 1100 – “Prédio Gilberto Pasin”, Pq. Anchieta - SBC, das 8:30 às 17 horas e no site www.compras.saobernardo.sp.gov.br

Extrato de Termos de Aditamentos

DEPARTAMENTO DE LICITAÇÕES E MATERIAIS EXTRATOS DE TERMO DE CONTRATO e

TERMO DE ADITAMENTO

Em cumprimento ao que dispõe a Lei Orgânica do Município de 1990, em seu artigo 147, a SECRETARIA DE ADMINISTRAÇÃO E INOVAÇÃO desta Municipalidade, faz publicar, através do Departamento de Licitações e Materiais (SA.2), os Extratos de Termo de Contrato, Termo de Aditamento e Termo de Rerratificação, abaixo discriminados:

I - TERMO DE CONTRATO DE EMPREITADA Nº 004/2019, CONTRATANTE: MUNICÍPIO DE SÃO BERNARDO DO CAMPO; PROCESSO DE CONTRATAÇÃO Nº 769/2017; FUNDAMENTAÇÃO: FUNDAMENTAÇÃO: ARTIGO 24, INCISO XI; CONTRATADA: ECG ENGENHARIA, CONSTRUÇÕES E GEOTECNIALTA. VALOR: R\$ 5.162.690,98; ASSINATURA: 08/02/2019; OBJETO: TERMO DE CONTRATO PARA A ELABORAÇÃO DE PROJETO EXECUTIVO E EXECUÇÃO DE OBRAS DO “PROJETO DE URBANIZAÇÃO INTEGRADA E REMANEJAMENTO DE MORADIAS EM ÁREAS DE PROTEÇÃO AMBIENTAL DA REGIÃO DO GRANDE ALVARENGA – JARDIM IPÊ – 5ª ETAPA”.

II- TERMO DE CONTRATO DE PRESTAÇÃO DE SERVIÇOS SA.201.1 Nº 005/2019, CONTRATANTE: MUNICÍPIO DE SÃO BERNARDO DO CAMPO; PROCESSO DE CONTRATAÇÃO Nº 2140/2018; FUNDAMENTAÇÃO: INEXIGIBILIDADE DE LICITAÇÃO – ARTIGO 25, INCISO I, DA LEI FEDERAL Nº 8.666/93; CONTRATADA: DIGITRO TECNOLOGIA S.A. VALOR: 387.600,00; ASSINATURA: 07/02/2019; OBJETO: TERMO DE CONTRATO PARA PRESTAÇÃO DE SERVIÇOS DE SUPORTE TÉCNICO E ATUALIZAÇÃO DE SOFTWARE, MANUTENÇÃO CORRETIVA E PREVENTIVA, COM TROCA DE PEÇAS EM CENTRAIS, FABRICADAS E DESENVOLVIDAS PELA DIGITRO TECNOLOGIA S.A.

III - TERMO DE CONTRATO DE FORNECIMENTO SA.201.1 Nº 003/2019, CONTRATANTE: MUNICÍPIO DE SÃO BERNARDO DO CAMPO; PROCESSO DE CONTRATAÇÃO Nº 1832/2018; FUNDAMENTAÇÃO: PREGÃO ELETRÔNICO Nº 531/2018; CONTRATADA: NEW QUALITY INDÚSTRIA E COMÉRCIO DE CARNES E PRODUTOS ALIMENTÍCIOS LTDA. VALOR: R\$ 8.738.616,80; ASSINATURA:

29/01/2019; OBJETO: TERMO DE CONTRATO PARA FORNECIMENTO DE CARNE BOVINA, DE FRANGO E DE SUÍNO PARA ATENDIMENTO DOS CARDÁPIOS DA ALIMENTAÇÃO ESCOLAR DO MUNICÍPIO.

IV - TERMO DE CONTRATO DE PRESTAÇÃO DE SERVIÇOS SA.201.1 Nº 006/2019, CONTRATANTE: MUNICÍPIO DE SÃO BERNARDO DO CAMPO; PROCESSO DE CONTRATAÇÃO Nº 2744/2018; FUNDAMENTAÇÃO: INEXIGIBILIDADE DE LICITAÇÃO – ARTIGO 25, INCISO I, DA LEI FEDERAL N.º 8.666/93; CONTRATADA: ARTECH INFORMÁTICA DO BRASIL LTDA. VALOR: R\$ 38.123,71; ASSINATURA: 04/02/2019; OBJETO: TERMO DE CONTRATO PARA PRESTAÇÃO DE SERVIÇOS DE ATUALIZAÇÃO E SUPORTE TÉCNICO DAS LICENÇAS DO SOFTWARE GENEXUS.

V - TERMO DE CONTRATO DE LOCAÇÃO SA.201.1 Nº 10/2019, CONTRATANTE: MUNICÍPIO DE SÃO BERNARDO DO CAMPO; PROCESSO DE CONTRATAÇÃO Nº 2792/2018; FUNDAMENTAÇÃO: ARTIGO 24, INCISO X, LEI Nº 8.666/93; CONTRATADA: FERNANDA LOPES CREDÍDIO IZEPPI. VALOR: R\$ 44.199,84; ASSINATURA: 01/02/2019; OBJETO: CONTRATO DE LOCAÇÃO DE IMÓVEL PARA INSTALAÇÃO E FUNCIONAMENTO DO PROGRAMA CENTRO DIA.

VI - TERMO DE CONTRATO DE PRESTAÇÃO DE SERVIÇOS SA.201.1 Nº 09/2019, CONTRATANTE: MUNICÍPIO DE SÃO BERNARDO DO CAMPO; PROCESSO DE CONTRATAÇÃO Nº 1486/2018; FUNDAMENTAÇÃO: CONVITE Nº 10.012/2018; CONTRATADA: CARUI ENGENHARIA E CONSTRUÇÕES LTDA. VALOR: R\$ 149.837,97; ASSINATURA: 07/02/2019; OBJETO: TERMO DE CONTRATO PARA DIAGNÓSTICO PRELIMINAR, VISANDO OBTENÇÃO DE AUTO DE VISTORIA DO CORPO DE BOMBEIROS – AVCB, DAS UNIDADES ESCOLARES E PRÓPRIOS ADMINISTRADOS PELA SECRETARIA DE EDUCAÇÃO.

VII - TERMO DE CONTRATO DE PRESTAÇÃO DE SERVIÇOS SA.201.1 Nº 002/2019, CONTRATANTE: MUNICÍPIO DE SÃO BERNARDO DO CAMPO; PROCESSO DE CONTRATAÇÃO Nº 2265/2018; FUNDAMENTAÇÃO: PREGÃO PRESENCIAL Nº 40/2018; CONTRATADA: FXR AR CONDICIONADO SOLUÇÕES EM REFRIGERAÇÃO COMÉRCIO E SERVIÇOS EIRELI. VALOR: R\$ 13.489,92; ASSINATURA: 06/02/2019; OBJETO: TERMO DE CONTRATO PARA PRESTAÇÃO DE SERVIÇOS DE MANUTENÇÃO PREVENTIVA E CORRETIVA, SEM O FORNECIMENTO DE PEÇAS, PARA OS APARELHOS DE AR CONDICIONADO (EVAPORADORAS E CONDENSADORAS), DE ACORDO COM OS TERMOS DA NBR 13.971/97 DA ASSOCIAÇÃO BRASILEIRA DE NORMAS TÉCNICAS – ABNT E O PLANO DE MANUTENÇÃO, OPERAÇÃO E CONTROLE (PMOC), CONFORME PORTARIA Nº 3.523, DE 28/08/1998, DO MINISTÉRIO DA SAÚDE, INSTALADOS NA CENTRAL DE ATENDIMENTO AO CIDADÃO NAS UNIDADES ATENDE BEM DOS BAIROS ASSUNÇÃO, RIACHO GRANDE, RUDGE RAMOS E NA SALA DE ESTABILIZADORES DO PAÇO MUNICIPAL DE SÃO BERNARDO DO CAMPO.

VIII - TERMO DE CONTRATO DE FORNECIMENTO SA.201.1 Nº 008/2019, CONTRATANTE: MUNICÍPIO DE SÃO BERNARDO DO CAMPO; PROCESSO DE CONTRATAÇÃO Nº 2030/2018; FUNDAMENTAÇÃO: PREGÃO PRESENCIAL Nº 43/2018; CONTRATADA: BRONZE & CARNEIRO SERVIÇOS DE LIMPEZA E ADMINISTRAÇÃO LTDA. VALOR: R\$ 102.600,00; ASSINATURA: 06/02/2019; OBJETO: TERMO DE CONTRATAÇÃO DE EMPRESA PARA PRESTAÇÃO DE SERVIÇOS DE LIMPEZA DE VIDROS EXTERNOS DO PAÇO MUNICIPAL, COM FORNECIMENTO DE MÃO-DE-OBRA, MATERIAIS E EQUIPAMENTOS NECESSÁRIOS, DESTINADO À SECRETARIA DE GOVERNO.

IX - TA-SA.201.1 Nº 08/2019 (4º) AO CONTRATO DE PRESTAÇÃO DE SERVIÇOS SA.200.2 Nº 230/2014, CONTRATANTE: MUNICÍPIO DE SÃO BERNARDO DO CAMPO; PROCESSO DE CONTRATAÇÃO Nº 10.407/2014; CONTRATADA: SILVANIA MARIA DURANTE ME. ASSINATURA: 25/01/2019; OBJETO: FICA PRORROGADO PELO PERÍODO DE 180 (CENTO E OITENTA) DIAS, DE 27 DE JANEIRO DE 2019 A 26 DE JULHO DE 2019, O PRAZO DE VIGÊNCIA DO CONTRATO DE PRESTAÇÃO DE SERVIÇOS SA.200.2 Nº 230/2014. PARÁGRAFO ÚNICO. A PRORROGAÇÃO DE QUE SE TRATA ENCONTRA RESPALDO NO DISPOSTO NA CLÁUSULA 1.0 DO CONTRATO ORA ADITADO. AS DESPESAS COM A PRESENTE PRORROGAÇÃO ESTÃO ESTIMADAS EM R\$ 41.280,00 (QUARENTA E UM MIL, DUZENTOS E OITENTA REAIS)

X - TA-SA.201.1 Nº 013/2019 (7º) AO CONTRATO DE EMPREITADA SA.200.2 Nº 134/2011, CONTRATANTE: MUNICÍPIO DE SÃO BERNARDO DO CAMPO; PROCESSO DE CONTRATAÇÃO Nº 80.037/2010; CONTRATADA: CONSTRUBASE ENGENHARIA LTDA. ASSINATURA: 30/01/2019; OBJETO: FICA PRORROGADO PELO PERÍODO DE 05 (CINCO) MESES, DE 31/01/2019 A 30/06/2019, O PRAZO DE EXECUÇÃO DO CONTRATO DE EMPREITADA SA.200.2 Nº 134/2011, CONFORME CRONOGRAMA FÍSICO-FINANCEIRO DE FLS. 5036/5040, DO PROCESSO DE CONTRATAÇÃO Nº 80.037/2010, QUE PASSA A INTEGRAR O PRESENTE INSTRUMENTO, INDEPENDENTEMENTE DE TRANSCRIÇÃO. PARÁGRAFO ÚNICO. A PRORROGAÇÃO DE QUE SE TRATA ENCONTRA RESPALDO NO DISPOSTO NO § 1º, INCISO III, DO ARTIGO 57, DA LEI FEDERAL N.º 8.666/93. O PRESENTE ADITAMENTO NÃO ACARRETERÁ AO MUNICÍPIO QUAISQUER DESPESAS ALÉM DAQUELAS ANTERIORMENTE PREVISTAS.

XI - TA-SA.201.1 Nº 07/2019 (1º) AO CONTRATO DE PRESTAÇÃO DE SERVIÇOS SA.200.2 Nº 20/2018, CONTRATANTE: MUNICÍPIO DE SÃO BERNARDO DO CAMPO; PROCESSO DE CONTRATAÇÃO Nº 1660/2017; CONTRATADA: ABACO TECNOLOGIA DE INFORMAÇÃO LTDA. ASSINATURA: 31/01/2019; OBJETO: FICA PRORROGADO PELO PERÍODO DE 12 (DOZE) MESES CONSECUTIVOS, A PARTIR DE 08/02/2019, O PRAZO DE VIGÊNCIA DO CONTRATO DE PRESTAÇÃO DE SERVIÇOS SA.200.2 Nº 020/2018, CONFORME CRONOGRAMA FÍSICO FINANCEIRO DE FLS. 827, DO PROCESSO DE CONTRATAÇÃO Nº 1660/2017, QUE PASSA A INTEGRAR O PRESENTE INSTRUMENTO, INDEPENDENTEMENTE DE TRANSCRIÇÃO. PARÁGRAFO ÚNICO. A PRORROGAÇÃO DE QUE SE TRATA ENCONTRA RESPALDO NO DISPOSTO NO § 1º, INCISO II, DO ARTIGO 57, DA LEI FEDERAL N.º 8.666/93.

O PRESENTE ADITAMENTO NÃO ACARRETERÁ AO MUNICÍPIO QUAISQUER DESPESAS ALÉM DAQUELAS ANTERIORMENTE PREVISTAS.

XII - TA-SA.201.1 Nº 11/2019 (3º) AO CONTRATO DE PRESTAÇÃO DE SERVIÇOS SA.200.2 Nº 002/2016, CONTRATANTE: MUNICÍPIO DE SÃO BERNARDO DO CAMPO; PROCESSO DE CONTRATAÇÃO Nº 80.085/2015; CONTRATADA: VILA BOA CONSTRUÇÕES E SERVIÇOS LIMITADA. ASSINATURA: 25/01/2019; OBJETO: FICA PRORROGADO PELO PERÍODO DE 12 (DOZE) MESES CONSECUTIVOS, A PARTIR DE 25 DE JANEIRO DE 2019, O PRAZO DE

VIGÊNCIA DO CONTRATO DE PRESTAÇÃO DE SERVIÇOS SA. 200.2 Nº 002/2016, CONFORME CRONOGRAMA FÍSICO FINANCEIRO DE FLS. 631 DO PROCESSO DE CONTRATAÇÃO Nº 80.085/2015, QUE PASSA A INTEGRAR O PRESENTE INSTRUMENTO, INDEPENDENTEMENTE DE TRANSCRIÇÃO. PARÁGRAFO ÚNICO. A PRORROGAÇÃO DE QUE SE TRATA ENCONTRA RESPALDO NO DISPOSTO NA CLÁUSULA 3.0 DO CONTRATO ORA ADITADO E INCISO II DO ARTIGO 57 DA LEI FEDERAL 8.666/93. AS DESPESAS COM A PRESENTE PRORROGAÇÃO ESTÃO ESTIMADAS EM R\$ 2.187.000,00 (DOIS MILHÕES, CENTO E OITENTA E SETE MIL REAIS).

XIII - TA-SA.201.1 Nº 015/2019 (2º) AO CONTRATO DE FORNECIMENTO SA.200.2 Nº 005/201, CONTRATANTE: MUNICÍPIO DE SÃO BERNARDO DO CAMPO; PROCESSO DE CONTRATAÇÃO Nº 60.189/2016; CONTRATADA: BELAMESA COMÉRCIO DE PRODUTOS ALIMENTÍCIOS EM GERAL EIRELI EPP. ASSINATURA: 05/02/2019; OBJETO: FICAM REALINHADOS OS PREÇOS PRATICADOS NO CONTRATO DE FORNECIMENTO Nº 005/2017, EM -1,59% QUE CORRESPONDE AO VALOR DE - R\$ 47.005,49 (QUARENTA E SETE MIL, CINCO REAIS E QUARENTA E NOVE CENTAVOS NEGATIVOS), PARÁGRAFO ÚNICO. O PRESENTE REALINHAMENTO ENCONTRA FUNDAMENTO NO ARTIGO 65, INCISO II, ALÍNEA "D" DA LEI FEDERAL Nº 8.666/93. FICA PRORROGADO PELO PERÍODO DE 12 (DOZE) MESES CONSECUTIVOS, A PARTIR DE 06/02/2019 O PRAZO DE VIGÊNCIA DO CONTRATO DE FORNECIMENTO SA.200.2 Nº 005/2017. PARÁGRAFO ÚNICO. A PRORROGAÇÃO DE QUE SE TRATA ENCONTRA RESPALDO NO DISPOSTO NA CLÁUSULA 1.0 DO CONTRATO ORA ADITADO E NO INCISO II DO ARTIGO 57 DA LEI FEDERAL Nº 8.666/93. AS DESPESAS COM A PRESENTE PRORROGAÇÃO ESTÃO ESTIMADAS EM R\$ 2.909.314,51 (DOIS MILHÕES, NOVECIENTOS E NOVE MIL, TREZENTOS E QUATORZE REAIS E CINQUENTA E UM CENTAVOS).

XIV - TA-SA.201.1 Nº 012/2019 (1º) AO CONTRATO DE PRESTAÇÃO DE SERVIÇOS SA.200.2 Nº 013/2018, CONTRATANTE: MUNICÍPIO DE SÃO BERNARDO DO CAMPO; PROCESSO DE CONTRATAÇÃO Nº 2120/2017; CONTRATADA: CEPHEID BRASIL IMPORTAÇÃO, EXPORTAÇÃO E COMÉRCIO DE PRODUTOS DE DIAGNÓSTICOS LTDA. ASSINATURA: 04/02/2019; OBJETO: FICA PRORROGADO PELO PERÍODO DE 12 (DOZE) MESES CONSECUTIVOS, A PARTIR DE 02 DE FEVEREIRO DE 2019, O PRAZO DE VIGÊNCIA DO CONTRATO DE PRESTAÇÃO DE SERVIÇOS SA. 200.2 Nº 013/2018, CONFORME CRONOGRAMA FÍSICO FINANCEIRO DE FLS. 225 DO PROCESSO DE CONTRATAÇÃO Nº 02120/2017, QUE PASSA A INTEGRAR O PRESENTE INSTRUMENTO, INDEPENDENTEMENTE DE TRANSCRIÇÃO. PARÁGRAFO ÚNICO. A PRORROGAÇÃO DE QUE SE TRATA ENCONTRA RESPALDO NO DISPOSTO NA CLÁUSULA 2.0 DO CONTRATO ORA ADITADO E INCISO II DO ARTIGO 57 DA LEI FEDERAL 8.666/93. AS DESPESAS COM A PRESENTE PRORROGAÇÃO ESTÃO ESTIMADAS EM R\$ 16.577,91 (DEZESSEIS MIL, QUINHENTOS E SETENTA E SETE REAIS E NOVENTA E UM CENTAVOS).

XV - TA-SA.201.1 Nº 016/2019 (1º) AO CONTRATO DE PRESTAÇÃO DE SERVIÇOS SA.200.2 Nº 08/2018, CONTRATANTE: MUNICÍPIO DE SÃO BERNARDO DO CAMPO; PROCESSO DE CONTRATAÇÃO Nº 1051/2017; CONTRATADA: PROBACE ENGENHARIA LTDA - EPP. ASSINATURA: 30/01/2019; OBJETO: FICA ACRESCIDO QUANTITATIVAMENTE O OBJETO DO CONTRATO NA ORDEM DE 23,46%, QUE CORRESPONDE AO VALOR DE R\$ 142.153,29 (CENTO E QUARENTA E DOIS MIL, CENTO E QUARENTA E TRÊS REAIS E VINTE E NOVE CENTAVOS), PARÁGRAFO ÚNICO - O PRESENTE ACRÉSCIMO ENCONTRA FUNDAMENTO NO § 1º, DO ARTIGO 65 DA LEI FEDERAL Nº 8666/93. FICA SUPRIMIDO QUANTITATIVAMENTE, O OBJETO DO CONTRATO NA ORDEM DE -23,46%, QUE CORRESPONDE AO VALOR DE -R\$ 142.153,29 (CENTO E QUARENTA E DOIS MIL, CENTO E QUARENTA E TRÊS REAIS E VINTE E NOVE CENTAVOS NEGATIVOS), PARÁGRAFO ÚNICO - A PRESENTE SUPRESSÃO ENCONTRA RESPALDO NA ALÍNEA B, DO INCISO I, DO ARTIGO 65 DA LEI FEDERAL N.º 8.666/93.

FICA PRORROGADO, PELO PERÍODO DE 12 (DOZE) MESES A PARTIR DE 30/01/2019, O PRAZO DE VIGÊNCIA DO CONTRATO DE PRESTAÇÃO DE SERVIÇOS SA.200.2 Nº 08/2018. PARÁGRAFO ÚNICO - A PRESENTE PRORROGAÇÃO ENCONTRA FUNDAMENTO NA CLÁUSULA 3.0 DO CONTRATO E NO INCISO II, DO ARTIGO 57 DA LEI FEDERAL Nº 8666/93.

A DESPESA COM A PRESENTE PRORROGAÇÃO É DE R\$ 605.869,84 (SEISCENTOS E CINCO MIL, OITOCENTOS E SESSENTA E NOVE REAIS E OITENTA E QUATRO CENTAVOS).

XVI - TA-SA.201.1 Nº 10/2019 (1º) AO CONTRATO DE PRESTAÇÃO DE SERVIÇOS SA.201.1 Nº 133/2018, CONTRATANTE: MUNICÍPIO DE SÃO BERNARDO DO CAMPO; PROCESSO DE CONTRATAÇÃO Nº 1015/2018; CONTRATADA: INSTITUTO POTENCIAL - PROJETOS SOCIAIS. ASSINATURA: 08/02/2019; OBJETO: FICA PRORROGADO PELO PERÍODO DE 136 (CENTO E TRINTA E SEIS) DIAS, DE 15/12/2018 A 30/04/2019, O PRAZO DE VIGÊNCIA DO CONTRATO DE PRESTAÇÃO DE SERVIÇOS SA.201.1 Nº 133/2018, CONFORME CRONOGRAMA FÍSICO FINANCEIRO DE FLS. 481 A 485, DO PROCESSO DE CONTRATAÇÃO Nº 1015/2018, QUE PASSA A INTEGRAR O PRESENTE INSTRUMENTO, INDEPENDENTEMENTE DE TRANSCRIÇÃO. PARÁGRAFO ÚNICO. A PRORROGAÇÃO DE QUE SE TRATA ENCONTRA RESPALDO NO DISPOSTO NO PARÁGRAFO 1º, DO ARTIGO 57, DA LEI FEDERAL N.º 8.666/93. O PRESENTE ADITAMENTO NÃO ACARRETERÁ AO MUNICÍPIO QUAISQUER DESPESAS ALÉM DAQUELAS ANTERIORMENTE PREVISTAS.

XVII - TA-SA.201.1 Nº 18/2019 (2º) AO CONTRATO DE FORNECIMENTO SA.200.2 Nº 27/2018, CONTRATANTE: MUNICÍPIO DE SÃO BERNARDO DO CAMPO; PROCESSO DE CONTRATAÇÃO Nº 2489/2017; CONTRATADA: SOLUÇÕES SERVIÇOS TERCEIRIZADOS - EIRELI. ASSINATURA: 05/02/2019; OBJETO: FICA CONSIGNADO QUE, CONFORME ATA DE RENEGOCIAÇÃO DE CONTRATO Nº 04/2019 (FLS. 1091 E 1092), A CONTRATADA CONCEDEU DESCONTO NA MARGEM OPERACIONAL DE SUA PROPOSTA INICIAL, PASSANDO DE 2,03% PARA 1,76%. FICA PRORROGADO PELO PERÍODO DE 12 (DOZE) MESES CONSECUTIVOS, A PARTIR DE 05 DE FEVEREIRO DE 2019, O PRAZO DE VIGÊNCIA DO CONTRATO DE PRESTAÇÃO DE SERVIÇOS SA. 200.2 Nº 027/2018. PARÁGRAFO ÚNICO. A PRORROGAÇÃO DE QUE SE TRATA ENCONTRA RESPALDO NO DISPOSTO NA CLÁUSULA 1.0 DO CONTRATO ORA ADITADO E INCISO II DO ARTIGO 57 DA LEI FEDERAL 8.666/93. AS DESPESAS COM A PRESENTE PRORROGAÇÃO ESTÃO ESTIMADAS EM R\$ 27.811.518,60 (VINTE E SETE MILHÕES, OITOCENTOS E

ONZE MIL, QUINHENTOS E DEZOITO REAIS E SESSENTA CENTAVOS).

XVIII – TA-SA.201.1 N.º 17/2019 (4.º) AO CONTRATO DE PRESTAÇÃO DE SERVIÇOS SA.200.2 N.º 07/2015, CONTRATANTE: MUNICÍPIO DE SÃO BERNARDO DO CAMPO; PROCESSO DE CONTRATAÇÃO N.º 80.125/2014; CONTRATADA: G&P PROJETOS E SISTEMAS S.A. ASSINATURA: 01/02/2019; OBJETO: FICA PRORROGADO PELO PERÍODO DE 12 (DOZE) MESES CONSECUTIVOS, A PARTIR DE 03 DE FEVEREIRO DE 2019, O PRAZO DE VIGÊNCIA DO CONTRATO DE PRESTAÇÃO DE SERVIÇOS SA.200.2 N.º 007/2015.PARÁGRAFO ÚNICO. A PRORROGAÇÃO DE QUE SE TRATA ENCONTRA RESPALDO NO ARTIGO 57, INCISO II, DA LEI FEDERAL N.º 8666/93. AS DESPESAS COM A PRESENTE PRORROGAÇÃO ESTÃO ESTIMADAS EM R\$ 2.756.937,00 (DOIS MILHÕES, SETECENTOS E CINQUENTA E SEIS MIL, NOVECENTOS E TRINTA E SETE REAIS).

XIX - TERMO DE RERRATIFICAÇÃO SA.201.1 N.º 001/2019 (1.º) AO CONTRATO DE PRESTAÇÃO DE SERVIÇOS SA N.º 201.1 N.º 179/2018, CONTRATANTE: MUNICÍPIO DE SÃO BERNARDO DO CAMPO; PROCESSO DE CONTRATAÇÃO N.º 2882/2018; CONTRATADA: CONSÓRCIO AMBIENTAL SBC (REVITA ENGENHARIA S.A E SANURBAN SANEAMENTO URBANO E CONSTRUÇÕES S.A.); ASSINATURA: 04/02/2019; OBJETO: FICA INCLUÍDA A CLÁUSULA 6.7.1, NO TERMO DE CONTRATO DE PRESTAÇÃO DE SERVIÇOS SA. 201.1 N.º 179/2018, CONFORME SEGUE:

6.7.1 – A EMPRESA SANURBAN SANEAMENTO URBANO E CONSTRUÇÕES S.A., INDICA A INSTITUIÇÃO BANCÁRIA BANCO BRADESCO, AGÊNCIA 3398-7, CONTA CORRENTE N.º 9.400-5, PARA FINS DE PAGAMENTO.

SA.2, 15 de fevereiro de 2019

JOSÉ LUIZ BARBOSA DE BARROS

Diretor de Departamento

Extrato de Termos de Atas de Registro de Preços

DEPARTAMENTO DE LICITAÇÕES E MATERIAIS

EXTRATO DE TERMOS DE ATAS

DE REGISTRO DE PREÇOS

Em cumprimento ao que dispõe a Lei Orgânica do Município de 1990, em seu artigo 147, a SECRETARIA DE ADMINISTRAÇÃO E INOVAÇÃO desta Municipalidade, faz publicar, através do Departamento de Licitações e Materiais (SA.2), o Extrato de Ata de Registro de Preços e Termo de Rerratificação abaixo discriminados:

01 – ATA DE REGISTRO DE PREÇOS SA.201.1 N.º 003/2019; CONTRATANTE: MUNICÍPIO DE SÃO BERNARDO DO CAMPO; PROCESSO DE CONTRATAÇÃO N.º 2547/2018; MODALIDADE: PREGÃO ELETRÔNICO N.º 581/2018; DETENTORA: DOMAGUIL ARTES GRÁFICAS LTDA. VALOR R\$ 88.471,50; VIGÊNCIA: 12 MESES, A CONTAR DA DATA DA ASSINATURA; 23/01/2019. OBJETO: ENVELOPE TIPO SACO. ITEM 1 - ENVELOPE TIPO SACO, COR PARDA, FORMATO 360X260MM. A CONFECCAO DEVE OBEDECER INTEGRAL E RIGOROSAMENTE AS ESPECIFICACOES TECNICAS DA = F.E.I.= NUMERO 242.QUANTIDADE ANUAL ESTIMADA E UNIDADE DE MEDIDA: 240.000 PEÇAS. VALOR UNITÁRIO REGISTRADO: R\$ 0,3199. ITEM 2 - ENVELOPE TIPO SACO, COR PARDA, FORMATO 229X162MM. A CONFECCAO DEVE OBEDECER INTEGRAL E RIGOROSAMENTE AS ESPECIFICACOES TECNICAS DA = F.E.I.= NUMERO 244. QUANTIDADE ANUAL ESTIMADA E UNIDADE DE MEDIDA: 45.000 PEÇAS. VALOR UNITÁRIO REGISTRADO: R\$ 0,2599.

02 – ATA DE REGISTRO DE PREÇOS SA.201.1 N.º 004/2019; CONTRATANTE: MUNICÍPIO DE SÃO BERNARDO DO CAMPO; PROCESSO DE CONTRATAÇÃO N.º 2023/2018; MODALIDADE: PREGÃO ELETRÔNICO N.º 585/2018; DETENTORA: UNIÃO QUÍMICA FARMACÊUTICA NACIONAL S/A. VALOR R\$ 105.792,00; VIGÊNCIA: 12 MESES, A CONTAR DA DATA DA ASSINATURA; 31/01/2019. OBJETO: CARBAMAZEPINA, SUSPENSÃO 20MG/ML. Item 1 - CARBAMAZEPINA SUSPENSÃO COM 20MG/ML, ACOPLADO COM MEDIDA GRADUADA PARA: 2,5, 5,0, 7,5 E 10,0ML. ACONDICIONADO EM FRASCO COM, NO MINIMO, 100ML. EMBALADOS EM CAIXAS COM, NO MAXIMO, 50 FRASCOS. ** MEDICAMENTO CONTROLADO - PORTARIA 344/98. ** DEVERA CONSTAR NA EMBALAGEM DO PRODUTO, INDIVIDUALMENTE, O NOME, A DATA DE FABRICACAO, A VALIDADE DO MESMO E O NUMERO DO LOTE, CONFORME LEGISLACAO SANITARIA VIGENTE, LEI NUM. 6.360 DE 23/09/76, COM ENFASE PARA O ARTIGO 57, DECRETO NUM. 79.094 DE 05/01/77, COM ENFASE PARA OS ARTIGOS 94 E 95, E PORTARIA CONJUNTA NUM. 01 DE 17/05/93, DA DIVISAO DE VIGILANCIA SANITARIA DO MINISTERIO DA SAUDE. ** O PRODUTO A SER ENTREGUE DEVERA APRESENTAR VALIDADE DE, NO MINIMO, 2/3 DO PRAZO DE VALIDADE TOTAL, NO ATO DA ENTREGA NA SECAO DE SUPRIMENTOS. ** O FORNECEDOR DEVERA PROCEDER A ENTREGA DO PRODUTO ACOMPANHADO DE CERTIFICADO DE ANALISE OU DOCUMENTO EQUIVALENTE DO LOTE EM RECEBIMENTO, O QUAL DEVERA OBEDECER A CRITERIOS ESTABELECIDOS NAS NORMAS INTERNAS PARA INSPECCAO DA QUALIDADE DOS MEDICAMENTOS FORNECIDOS, CONTIDOS NO ANEXO I. ** OS PRODUTOS A SEREM FORNECIDOS PELAS EMPRESAS VENCEDORAS DA(S) LICITACAO(OES), DEVEM APRESENTAR EM SUAS EMBALAGENS SECUNDARIAS E/OU PRIMARIAS A EXPRESSAO =PROIBIDO A VENDA NO COMERCIO. Quantidade Anual Estimada e Unidade de Medida: 8.700 FRASCOS. Valor Unitário Registrado: R\$ 12,16. Marca: UNI CARBAMAZ. Tipo: SIMILAR. Fabricante: UNIÃO QUÍMICA. Embalagem: CX C/ 1 FR 100ML. Número registro ANVISA: 1049701720040.

03 – ATA DE REGISTRO DE PREÇOS SA.201.1 N.º 023/2019; CONTRATANTE: MUNICÍPIO DE SÃO BERNARDO DO CAMPO; PROCESSO DE CONTRATAÇÃO N.º 2263/2018; MODALIDADE: PREGÃO ELETRÔNICO N.º 543/2018; DETENTORA: MACROPEL COMERCIAL DE EMBALAGENS LTDA. VALOR R\$ 34.560,00; VIGÊNCIA: 12 MESES, A CONTAR DA DATA DA ASSINATURA; 30/01/2019. OBJETO: LUVÁ MULTIUSO TAMANHO PEQUENO. ITEM 1 – LUVÁ MULTIUSO FEITA EM LATEX DE BORRACHA NATURAL DE ALTA QUALIDADE, RESISTENCIA E DURABILIDADE PARA SERVICOS DOMESTICOS EM GERAL, TAMANHO (P) PEQUENO. CONFERE MELHOR PROTECAO AS MAO, PODENDO SER UTILIZADAS TANTO PARA AS LIMPEZAS CASEIRAS QUANTO PARA SEGURANCA E PROTECAO, INTERNAMENTE FORRADAS COM FLOCOS DE ALGODAO, PROPORCIONANDO

GRANDE CONFORTO E OTIMA MALLEABILIDADE E CALCAMENTO QUE DISPENSA O USO DE TALCO, ANTIDERRAPANTE, LOCAL DE DETEXTURIZACAO NA PALMA E DEDOS, ESPESSURA MINIMA NA PALMA 0,55 MM COM FLOCOS, COMPRIMENTO MEDIO 300 MM, COM BORDAS DE VIROLA, FORMATO ANATOMICO E DEDOS CURVOS. ACONDICIONADAS INDIVIDUALMENTE. O PRODUTO (EPI) DEVERA TRAZER EM SI, MARCADAS EM CARACTERES INDELEVEIS E BEM VISIVEIS, A MARCA, O NOME DO FABRICANTE E O NUMERO DO = CA =. QUANTIDADE ANUAL ESTIMADA E UNIDADE DE MEDIDA: 13.500 PARES. VALOR UNITÁRIO REGISTRADO: R\$ 2,56. MARCA: BECARI – CA 37096.

04 - ATA DE REGISTRO DE PREÇOS SA.201.1 N.º 022/2019; CONTRATANTE: MUNICÍPIO DE SÃO BERNARDO DO CAMPO; PROCESSO DE CONTRATAÇÃO N.º 2323/2018; MODALIDADE: PREGÃO ELETRÔNICO N.º 541/2018; DETENTORA: FUNDAÇÃO IRMÃOS OLIVETTI INDÚSTRIA E COMÉRCIO LTDA. VALOR R\$ 119.050,00; VIGÊNCIA: 12 MESES, A CONTAR DA DATA DA ASSINATURA; 29/01/2019. OBJETO: TAMPAO DE FERRO FUNDIDO. ITEM 01 - TAMPAO DE FERRO FUNDIDO, COM CAIXILHO, COM TRAVA, PARA AGUAS PLUVIAIS, DE RUA, MEDINDO: DIAMETRO TOTAL DE 760MM, DIAMETRO DA TAMPA DE 600MM, ESPESSURA TOTAL DE 100MM, CAPACIDADE DE CARGA CENTRAL DE 4.000KGF E PESANDO 120KG, COM AS INICIAIS GRAVADAS =P.M.S.B.C. QUANTIDADE ANUAL ESTIMADA E UNIDADE DE MEDIDA: 100 PEÇAS. VALOR UNITÁRIO REGISTRADO: R\$ 415,00. MARCA: OLIVETTINIL. ITEM 02 - TAMPAO DE FERRO FUNDIDO, COM CAIXILHO, COM TRAVA, PARA AGUAS PLUVIAIS, DE RUA, MEDINDO: DIAMETRO TOTAL DE 850MM, DIAMETRO DA TAMPA DE 650MM, ESPESSURA TOTAL DE 100MM, CAPACIDADE DE CARGA CENTRAL DE 8.500KGF E PESANDO 140KG, COM AS INICIAIS GRAVADAS =P.M.S.B.C. QUANTIDADE ANUAL ESTIMADA E UNIDADE DE MEDIDA: 50 PEÇAS. VALOR UNITÁRIO REGISTRADO: R\$ 393,00. MARCA: OLIVETTINIL. ITEM 03 - TAMPAO DE FERRO FUNDIDO, COM CAIXILHO, COM TRAVA, PARA AGUAS PLUVIAIS, DE RUA, MEDINDO: DIAMETRO TOTAL DE 650MM, DIAMETRO DA TAMPA DE 545MM, ESPESSURA TOTAL DE 100MM, CAPACIDADE DE CARGA CENTRAL DE 3.200KGF E PESANDO 80KG, COM AS INICIAIS GRAVADAS =P.M.S.B.C. QUANTIDADE ANUAL ESTIMADA E UNIDADE DE MEDIDA: 150 PEÇAS. VALOR UNITÁRIO REGISTRADO: R\$ 386,00. MARCA: OLIVETTINIL.

05 - ATA DE REGISTRO DE PREÇOS SA.201.1 N.º 489/2018; CONTRATANTE: MUNICÍPIO DE SÃO BERNARDO DO CAMPO; PROCESSO DE CONTRATAÇÃO N.º 2259/2018; MODALIDADE: PREGÃO ELETRÔNICO N.º 546/2018; DETENTORA: SOL-MILLENNIUM BRASIL IMPORTACAO E EXPORTACAO LTDA. VALOR R\$ 1.478.220,00; VIGÊNCIA: 12 MESES, A CONTAR DA DATA DA ASSINATURA; 15/01/2019. OBJETO: SERINGAS DESCARTÁVEIS. ITEM 1 - SERINGA HIPODERMICA DE 1ML/100UI, COM DISPOSITIVO DE SEGURANCA, COM AGULHA DE 13 X 0,3MM. ** BICO COM AGULHA HIPODERMICA, DESCARTAVEL, ESTERIL, CONFECCIONADA EM ACO INOXIDAVEL, SILICONIZADA, NIVELADA, POLIDA, RETA E OCA, BISEL TRIFACETADO COM PROTETOR QUE PERMITA ADAPTACAO AO CANHAO E A CANULA. ** ESCALA COM GRAVACAO INDELEVEL COM NUMEROS LEGIVEIS E INALTERADOS ATE O MOMENTO DA APLICACAO. ** EMBOLO COM ROLHA DE BORRACHA FIRMEMENTE FIXADA AO CORPO EVITANDO DESLOCAMENTO E VAZAMENTO DURANTE A ASPIRACAO E DESTACAVEL GARANTINDO A NAO REUTILIZACAO DA SERINGA. ** PROVIDA DE DISPOSITIVO DE PROTECAO E RETRACAO TOTAL DA AGULHA PARA O INTERIOR DO CILINDRO APOS O USO E TRAVA DE SEGURANCA IMPOSSIBILITANDO O RETORNO DA AGULHA. ** O DISPOSITIVO DE SEGURANCA DEVE GARANTIR TOTAL IMPOSSIBILIDADE DE CONTATO COM O CONTEUDO BIOLÓGICO E A REUTILIZACAO DA SERINGA. ** CONTER NUM. DE LOTE, VALIDADE E REG. NA ANVISA CONF. RDC N. 3 DE 4/2/11 E POSTERIORES ALTERACOES. ** EMBALADA INDIVIDUALMENTE EM MATERIAL QUE PROMOVA BARREIRA BACTERIANA E ABERTURA ASSEPTICA. ** DEVERA ATENDER A NR-32. ** O PRODUTO A SER ENTREGUE DEVERA APRESENTAR VALI DADE DE, NO MINIMO, 2/3 DO PRAZO DE VALIDADE TOTAL NO ATO DA ENTREGA NA SECAO DE SUPRIMENTOS. QUANTIDADE ANUAL ESTIMADA E UNIDADE DE MEDIDA: 41.000 PEÇAS. VALOR UNITÁRIO REGISTRADO: R\$ 0,92. MARCA: SOL-CARE NOGAP. FABRICANTE: SHANGHAI KINDLY. EMBALAGEM: CX COM 100 UNIDADES. REGISTRO NA ANVISA: 80937150003. ITEM 2 - SERINGA HIPODERMICA DE 3ML, SEM AGULHA, COM DISPOSITIVO DE SEGURANCA, BICO LUER-LOCK, DESCARTAVEL, ** ESTERIL, ISENTA DE LATEX, COMPATIVEL COM TODAS AS MARCAS DE AGULHAS. ** ESCALA COM GRAVACAO INDELEVEL COM NUMEROS LEGIVEIS E INALTERADOS ATE O MOMENTO DA APLICACAO. ** EMBOLO COM ROLHA DE BORRACHA FIRMEMENTE FIXADA AO CORPO EVITANDO DESLOCAMENTO E VAZAMENTO DURANTE A ASPIRACAO E DESTACAVEL GARANTINDO A NAO REUTILIZACAO DA SERINGA. ** PROVIDA DE DISPOSITIVO DE PROTECAO E TRACAO TO TAL DA AGULHA PARA O INTERIOR DO CILINDRO APOS O USO E TRAVA DE SEGURANCA IMPOSSIBILITANDO O RETORNO DA AGULHA. ** O DISPOSITIVO DE SEGURANCA DEVE GARANTIR TOTAL IMPOSSIBILIDADE DE CONTATO COM CONTEUDO BIOLÓGICO E A REUTILIZACAO DA SERINGA. ** CONTER NUM. DE LOTE, VALIDADE E REG. NA ANVISA CONF. RDC N. 3 DE 4/2/11 E POSTERIORES ALTERACOES. ** EMBALADA INDIVIDUALMENTE EM MATERIAL QUE PROMOVA BARREIRA BACTERIANA E ABERTURA ASSEPTICA. ** DEVERA ATENDER A NR-32. ** O PRODUTO A SER ENTREGUE DEVERA APRESENTAR VALI DADE DE, NO MINIMO, 2/3 DO PRAZO DE VALIDADE TOTAL NO ATO DA ENTREGA NA SECAO DE SUPRIMENTOS. QUANTIDADE ANUAL ESTIMADA E UNIDADE DE MEDIDA: 540.000 PEÇAS. VALOR UNITÁRIO REGISTRADO: R\$ 0,69. MARCA: SOL-CARE NOGAP. FABRICANTE: SHANGHAI KINDLY. EMBALAGEM: CX COM 100 UNIDADES. REGISTRO NA ANVISA: 80937150002. ITEM 3 - SERINGA HIPODERMICA DE 5ML, SEM AGULHA, COM DISPOSITIVO DE SEGURANCA, BICO LUER-LOCK, DESCARTAVEL, ** ESTERIL, ISENTA DE LATEX, COMPATIVEL COM TODAS AS MARCAS DE AGULHAS. ** ESCALA COM GRAVACAO INDELEVEL COM NUMEROS LEGIVEIS E INALTERADOS ATE O MOMENTO DA APLICACAO. ** EMBOLO COM ROLHA DE BORRACHA FIRMEMENTE FIXADA AO CORPO EVITANDO DESLOCAMENTO E VAZAMENTO DURANTE A ASPIRACAO E DESTACAVEL GARANTINDO A NAO REUTILIZACAO DA SERINGA. ** PROVIDA DE DISPOSITIVO DE PROTECAO E TRACAO TO TAL DA AGULHA PARA O INTERIOR DO CILINDRO APOS O USO E TRAVA DE SEGURANCA IMPOSSIBILITANDO O RETORNO DA AGULHA. ** O DISPOSITIVO DE SEGURANCA DEVE GARANTIR TOTAL IMPOSSIBILIDADE DE CONTATO COM CONTEUDO BIOLÓGICO E A

REUTILIZACAO DA SERINGA. ** CONTER NUM. DE LOTE, VALIDADE E REG. NA ANVISA CONF. RDC N. 3 DE 4/2/11 E POSTERIORES ALTERACOES. ** EMBALADA INDIVIDUALMENTE EM MATERIAL QUE PROMOVA BARREIRA BACTERIANA E ABERTURA ASSEPTICA. ** DEVERA ATENDER A NR-32. ** O PRODUTO A SER ENTREGUE DEVERA APRESENTAR VALI DADE DE, NO MINIMO, 2/3 DO PRAZO DE VALIDADE TOTAL NO ATO DA ENTREGA NA SECAO DE SUPRIMENTOS. QUANTIDADE ANUAL ESTIMADA E UNIDADE DE MEDIDA: 410.000 PEÇAS. VALOR UNITÁRIO REGISTRADO: R\$ 0,73. MARCA: SOL-CARE NOGAP. FABRICANTE: SHANGHAI KINDLY. EMBALAGEM: CX COM 100 UNIDADES. REGISTRO NA ANVISA: 80937150002. ITEM 4 - SERINGA HIPODERMICA DE 10ML, SEM AGULHA, COM DISPOSITIVO DE SEGURANCA, BICO LUER-LOCK, DESCARTAVEL, ** ESTERIL, ISENTA DE LATEX, COMPATIVEL COM TODAS AS MARCAS DE AGULHAS. ** ESCALA COM GRAVACAO INDELEVEL COM NUMEROS LEGIVEIS E INALTERADOS ATE O MOMENTO DA APLICACAO. ** EMBOLO COM ROLHA DE BORRACHA FIRMEMENTE FIXADA AO CORPO EVITANDO DESLOCAMENTO E VAZAMENTO DURANTE A ASPIRACAO E DESTACAVEL GARANTINDO A NAO REUTILIZACAO DA SERINGA. ** PROVIDA DE DISPOSITIVO DE PROTECAO E TRACAO TO TAL DA AGULHA PARA O INTERIOR DO CILINDRO APOS O USO E TRAVA DE SEGURANCA IMPOSSIBILITANDO O RETORNO DA AGULHA. ** O DISPOSITIVO DE SEGURANCA DEVE GARANTIR TOTAL IMPOSSIBILIDADE DE CONTATO COM CONTEUDO BIOLÓGICO E A REUTILIZACAO DA SERINGA. ** CONTER NUM. DE LOTE, VALIDADE E REG. NA ANVISA CONF. RDC N. 3 DE 4/2/11 E POSTERIORES ALTERACOES. ** EMBALADA INDIVIDUALMENTE EM MATERIAL QUE PROMOVA BARREIRA BACTERIANA E ABERTURA ASSEPTICA. ** DEVERA ATENDER A NR-32. ** O PRODUTO A SER ENTREGUE DEVERA APRESENTAR VALI DADE DE, NO MINIMO, 2/3 DO PRAZO DE VALIDADE TOTAL NO ATO DA ENTREGA NA SECAO DE SUPRIMENTOS. QUANTIDADE ANUAL ESTIMADA E UNIDADE DE MEDIDA: 420.000 PEÇAS. VALOR UNITÁRIO REGISTRADO: R\$ 0,84. MARCA: SOL-CARE NOGAP. FABRICANTE: SHANGHAI KINDLY. EMBALAGEM: CX COM 100 UNIDADES. REGISTRO NA ANVISA: 80937150002. ITEM 5 - SERINGA HIPODERMICA, DE 20ML, SEM AGULHA, COM DISPOSITIVO DE SEGURANCA, DESCARTAVEL, BICO LUER LUCK, ESTERIL, ISENTA DE LATEX, COMPATIVEL COM TODAS AS MARCAS DE AGULHAS. ESCALA COM GRAVACAO INDELEVEL COM NUMEROS LEGIVEIS E INALTERADOS ATE O MOMENTO DA APLICACAO. EMBOLO COM ROLHA DE BORRACHA FIRMEMENTE FIXADA AO CORPO EVITANDO DESLOCAMENTO E VAZAMENTO DURANTE A ASPIRACAO E DESTACAVEL GARANTINDO A NAO REUTILIZACAO DA SERINGA. PROVIDA DE DISPOSITIVO DE PROTECAO E RETRACAO TOTAL DA AGULHA PARA O INTERIOR DO CILINDRO APOS O USO E TRAVA DE SEGURANCA IMPOSSIBILITANDO O RETORNO DA AGULHA. ** O DISPOSITIVO DE SEGURANCA DEVE GARANTIR TOTAL IMPOSSIBILIDADE DE CONTATO COM O CONTEUDO BIOLÓGICO E A REUTILIZACAO DA SERINGA. ** CONTER NUM. DE LOTE, VALIDADE E REG. NA ANVISA CONF. RDC N. 3 DE 4/2/11 E POSTERIORES ALTERACOES. ** EMBALADA INDIVIDUALMENTE EM MATERIAL QUE PROMOVA BARREIRA BACTERIANA E ABERTURA ASSEPTICA. ** DEVERA ATENDER A NR-32. ** O PRODUTO A SER ENTREGUE DEVERA APRESENTAR VALI DADE DE, NO MINIMO, 2/3 DO PRAZO DE VALIDADE TOTAL NO ATO DA ENTREGA NA SECAO DE SUPRIMENTOS. QUANTIDADE ANUAL ESTIMADA E UNIDADE DE MEDIDA: 330.000 PEÇAS. VALOR UNITÁRIO REGISTRADO: R\$ 1,26. MARCA: SOL-CARE NOGAP. FABRICANTE: SHANGHAI KINDLY. EMBALAGEM: CX COM 50 UNIDADES. REGISTRO NA ANVISA: 80937150002.

06 - ATA DE REGISTRO DE PREÇOS SA.201.1 N.º 488/2018; CONTRATANTE: MUNICÍPIO DE SÃO BERNARDO DO CAMPO; PROCESSO DE CONTRATAÇÃO Nº 2259/2018; MODALIDADE: PREGÃO ELETRÔNICO N.º 546/2018; DETENTORA: MEDIMPORT COMÉRCIO DE PRODUTOS HOSPITALARES EIRELI. VALOR R\$ 24.800,00; VIGÊNCIA: 12 MESES, A CONTAR DA DATA DA ASSINATURA; 28/01/2019. OBJETO: SERINGAS DESCARTÁVEIS. ITEM 6 - SERINGA DESCARTAVEL DE 20ML, BICO CENTRAL LUER SLIP, SEM AGULHA, ESTERIL, CONFECIONADA EM POLIPROPILENO TRANSPARENTE, PERMITINDO A VISUALIZACAO NITIDA DO LIQUIDO ASPIRADO, ATOXICO, ATEROGENICO, INTEGRO E ADEQUADO. DEVE APRESENTAR RIGIDEZ E RESISTENCIA MECANICA CONDIZENTE COM SUA UTILIZACAO, ESTANDO LIVRE DE MATERIA ESTRANHA. COM EMBOLO PLAS TICO COM BORRACHA SINTETICA NA PONTA, LIVRE DE DEFEITOS E REBARBAS, SILICONIZADO, ASSEGURANDO DESLI ZAMENTO SUAVE EM TODO O PERCURSO, DURANTE A ASPIRA CAO E/OU INJECAO, NAO SE SEPARA DA HASTE, APRESENTANDO ESPESURA ADEQUADA QUE FACILITE A VISUALIZACAO DA DOSAGEM, COM CORTE COM AJUSTE PERFEITO, QUE NAO POSSIBILITE SOBRA DE MEDICAMENTOS NO INTERIOR DA SERINGA E QUE PERMITA O ADEQUADO CONTROLE DA IN FUSAO, COM BOA VISIBILIDADE. O CORPO DA SERINGA CI LINDRICO, RETO, COM ACABAMENTO INTERNO COM PAREDE UNIFORME EM SUA ESPESURA, POSSIBILITANDO O MOVIMENTO LIVRE E SUAVE DO EMBOLO, COM ANEL DE RETENCAO NA EXTREMIDADE DISTAL PARA EVITAR O DESPRENDIMENTO DO EMBOLO DO CILINDRO. BICO CENTRAL TIPO LUER SLIP BEM ACABADO, COM SUPERFICIE LISA, SEM REBARBAS. COM GRADUACAO MILIMETRADA E NITIDA, NUMERA DA A CADA 0,5ML, APLICADA A SUPERFICIE EXTERNA DO CORPO NO CILINDRO, QUE NAO SAIA COM FACILIDADE, COM ALTO GRAU DE PRECISAO, TRACOS E NUMEROS DE INS CRICAO CLAROS, LEGIVEIS E ISENTOS DE FALHAS. ** EMBALAGEM INDIVIDUAL COM SELAGEM EFICIENTE QUE GARANTA A INTEGRIDADE DO PRODUTO ATE O MOMENTO DA SUA UTILIZACAO PERMITA A ABERTURA E TRANSFERENCIA COM TECNICA ASSEPTICA, TRAZENDO EXTERNAMENTE OS DADOS DE IDENTIFICACAO, PROCEDENCIA, NUMERO DO LOTE, METODO, DATA E VALIDADE DE ESTERILIZACAO, DATA DE FABRICACAO, PRAZO DE VALIDADE. APRESENTAR REGISTRO NA AGENCIA NACIONAL DE VIGILAN CIA SANITARIA (ANVISA), ESTANDO CONFORME RDC N.º 3 DE 02/2011 E POSTERIORES ALTERACOES. ** O PRODUTO A SER ENTREGUE DEVERA APRESENTAR VALI DADE DE, NO MINIMO, 2/3 DO PRAZO DE VALIDADE TOTAL NO ATO DA ENTREGA NA SECAO DE SUPRIMENTOS. QUANTIDADE ANUAL ESTIMADA E UNIDADE DE MEDIDA: 62.000 PEÇAS. VALOR UNITÁRIO REGISTRADO: R\$ 0,40. MARCA: SR. FABRICANTE: SALDANHA RODRIGUES. EMBALAGEM: UNIDADE. REGISTRO NA ANVISA: 80026180002.

07 - TERMO DE RERRATIFICACAO SA.201.1 N.º 001/2019 A ATA DE REGISTRO DE PREÇOS SA.201.1 N.º 251/2018; CONTRATANTE: MUNICÍPIO DE

SÃO BERNARDO DO CAMPO; PROCESSO DE CONTRATAÇÃO Nº 1281/2018; DETENTORA: CIRURGICA KD LTDA. OBJETO: FICAM RETIFICADOS OS NÚMEROS DOS REGISTROS DA ANVISA DO ITEM 1 - LUVA PARA PROCEDIMENTO, TAMANHO P, ITEM 2 - LUVA PARA PROCEDIMENTO, TAMANHO M, E ITEM 3 - LUVA PARA PROCEDIMENTO, TAMANHO G, DA ATA DE REGISTRO DE PREÇOS SA. 201.1 N.º 251/2018, PASSANDO DE 10330669104 PARA 10330660179.

SA.2, 15 de fevereiro de 2019
JOSÉ LUIZ BARBOSA DE 2019
Diretor de Departamento

Secretaria de Educação Gabinete da Secretária

SECRETARIA DE EDUCAÇÃO

EXTRATO DE TERMO DE COLABORAÇÃO – 11/02/2019

Em cumprimento ao que dispõe o artigo 147 da Lei Orgânica do Município, a Secretaria de Educação deste Município faz publicar o extrato de Termo de Colaboração abaixo discriminado:

1 - TERMO DE COLABORAÇÃO N.º 01/2019-SE; ÓRGÃO PÚBLICO: MUNICÍPIO DE SÃO BERNARDO DO CAMPO; PROCESSO ADM.: nº. SB 076955/2018-33; ORGANIZAÇÃO DA SOCIEDADE CIVIL: ASSOCIAÇÃO BENEFICENTE SHEKINAH; VIGÊNCIA: 05/02/2019 até 31/12/2019; ASSINATURA: 05/02/2019; VALOR: R\$ 579.558,18; OBJETO: Desenvolver programas de cooperação técnica e financeira na instituição, manutenção, ampliação e melhoria do atendimento integrado a crianças de 0 a 3 anos de idade, com prioridade às residentes em regiões carentes do Município.

São Bernardo do Campo, 11 de fevereiro de 2019.

SÍLVIA DE ARAÚJO DONNINI
Secretária de Educação

MUNICÍPIO DE SÃO BERNARDO DO CAMPO

RESOLUÇÃO SE Nº 02/2019

Dispõe sobre a alteração na composição da Comissão de Desenvolvimento Funcional dos Profissionais da Educação Básica do Ensino Público Municipal.

SÍLVIA DE ARAÚJO DONNINI, Secretária de Educação do Município de São Bernardo do Campo, no uso de suas atribuições legais e considerando a necessidade de substituição de membro constituído pela Resolução nº 24/2018;

RESOLVE:

Art. 1º - Substituir a ex-servidora Isabelle Faria Martins, matrícula 44.458-2 pela servidora Maisa Rubio Brait Pires, matrícula 23.798-1, como membro indicado pela Administração Municipal, para composição da Comissão de Desenvolvimento Funcional, nos termos do artigo 92 da Lei Municipal nº 6.316/2013.

Art. 2º - Esta resolução entra em vigor na data de sua publicação.

São Bernardo do Campo, 11 de Fevereiro de 2019.

SÍLVIA DE ARAÚJO DONNINI
SECRETÁRIA DE EDUCAÇÃO

MUNICÍPIO DE SÃO BERNARDO DO CAMPO

RESOLUÇÃO SE Nº 03/2019

Constitui a Comissão de seleção para análise das propostas de intenção de organizações da sociedade civil visando à ampliação do atendimento de crianças na modalidade de creche em período integral, e dá outras providências.

SÍLVIA DE ARAÚJO DONNINI, Secretária de Educação, no uso de suas atribuições legais e,

Considerando o disposto pela Constituição Federal, que estabelece a Educação como direito de todos sendo obrigação do Estado e da Família, promovê-la;

Considerando as disposições da Lei de Diretrizes e Bases da Educação Nacional, (LDB) – Lei nº 9.394/96, relativas à educação infantil e ao atendimento em creches; em especial os artigos 29 e 30, inciso I;

Considerando as disposições indicadas na Lei Federal nº 13.019/2014, especialmente o inciso X do Artigo 2º e no Decreto Municipal nº 20.113/2017, especialmente o inciso XI do Artigo 2º;

Considerando o Edital de Chamamento Público nº 001/2019-SE, devidamente publicado em meio oficial de publicidade deste Município, o Jornal Notícias do Município Edição nº 2039, de 11 de janeiro de 2019;

Resolve:

Art. 1º Constituir a Comissão de Seleção para análise das propostas de intenção de organizações da sociedade civil visando à ampliação do atendimento de crianças na modalidade de creche em período integral, no âmbito do Município de São Bernardo do Campo.

Art. 2º A Comissão citada no art. 1º fica assim constituída:

a) Na qualidade de Coordenadora da Comissão:

Nuéli Quirino de Souza Vinturini

b) Na qualidade de Membros da Comissão:

Maria Cristina Braga de Borthole Pieroni

Flávia Marques

Katia Jacyntho

Gisele Monteiro Gazinhato

Juliana Rocha de Deus

Erenilda de Souza Melo

Art. 3º Esta Resolução entra em vigor na data de sua assinatura.

São Bernardo do Campo, 13 de fevereiro de 2019.

SÍLVIA DE ARAÚJO DONNINI
Secretária de Educação

REVOGAÇÃO DE AUTORIZAÇÃO DE FUNCIONAMENTO DE ESCOLA DE EDUCAÇÃO INFANTIL

SÍLVIA DE ARAÚJO DONNINI, Secretária de Educação de São Bernardo do Campo, no exercício de suas atribuições legais e com fundamento nos artigos 209, II e 211, § 2º, da Constituição Federal, bem como, no art. 11, IV, da Lei Federal nº 9.394/96 (Lei de Diretrizes e Bases da Educação Nacional), e considerando o encerramento das atividades da empresa "Escola de Educação Infantil Unique LTDA - ME" com registro no CNPJ nº 19.635.191/0001-96, torna sem efeito a partir desta data a autorização de funcionamento expedida em 06/11/2015 para a escola de educação infantil "UNIQUE".
São Bernardo do Campo, 08 de fevereiro de 2019.

SÍLVIA DE ARAÚJO DONNINI
Secretária de Educação

Secretaria de Desenvolvimento Econômico, Ciência, Tecnologia, Trabalho e Turismo Gabinete do Secretário

EXTRATO

"Termo de Compromisso nº 001/2019 – Município de São Bernardo do Campo – P.A. nº 060912/2018; Compromissário: SERVIÇO NACIONAL DE APRENDIZAGEM COMERCIAL – SENAC SÃO BERNARDO; Vigência: 5 anos; Data da Assinatura 25/01/2019; Objeto: estágio curricular obrigatório de estudantes dos cursos técnicos de Guia de Turismo e Eventos regularmente matriculados na Instituição de ensino"

Secretaria de Esportes e Lazer Gabinete do Secretário

EXTRATO DE JUSTIFICATIVA

PA. 1402/2019 - Termo de Colaboração a ser celebrado entre a Prefeitura de São Bernardo do Campo x Instituto Brazolin, no valor de R\$ 280.000,00, objetivando a "Implantação, desenvolvimento e manutenção de equipes de Handebol Feminino, nas categorias de base e adulto, com vista a participação em campeonatos estaduais e nacionais, organizados e desenvolvidos pelas respectivas federações e confederações e na representação do Município nos Jogos Regionais e Jogos Abertos do Interior e demais competições promovidas e organizadas pela Secretaria de Esportes do Estado de São Paulo." Sendo inexigível o chamamento público face a inviabilidade de competição entre as organizações da sociedade civil, e em razão da natureza singular do objeto da parceria, decorrente de expressa autorização legislativa da Lei Municipal nº 6.739, de 13 de dezembro de 2018.

EXTRATO DE TERMO DE COLABORAÇÃO

Termo nº 014/2019 – SESP - Processo SB 1402/2019 – Secretaria de Esportes e Lazer.

Entidade – Instituto Brazolin
Assinatura- 11 de fevereiro de 2019.
Valor- R\$ 280.000,00
Vigência – 01/01/2019 a 31/12/2019.

Objeto - Implantação, desenvolvimento e manutenção de equipes de Handebol Feminino, nas categorias de base e adulto, com vista a participação em campeonatos estaduais e nacionais, organizados e desenvolvidos pelas respectivas federações e confederações e na representação do Município nos Jogos Regionais e Jogos Abertos do Interior e demais competições promovidas e organizadas pela Secretaria de Esportes do Estado de São Paulo.

EXTRATO DE JUSTIFICATIVA

PA. 1400/2019 - Termo de Colaboração a ser celebrado entre a Prefeitura de São Bernardo do Campo x Instituto Brazolin, no valor de R\$ 170.000,00, objetivando a "Implantação, desenvolvimento e manutenção de equipes de Handebol Masculino, nas categorias de base e adulto, com vista a participação em campeonatos estaduais e nacionais, organizados e desenvolvidos pelas respectivas federações e confederações e na representação do Município nos Jogos Regionais e Jogos Abertos do Interior e demais competições promovidas e organizadas pela Secretaria de Esportes do Estado de São Paulo." Sendo inexigível o chamamento público face a inviabilidade de competição entre as organizações da sociedade civil, e em razão da natureza singular do objeto da parceria, decorrente de expressa autorização legislativa da Lei Municipal nº 6.739, de 13 de dezembro de 2018.

EXTRATO DE TERMO DE COLABORAÇÃO

Termo nº 013/2019 – SESP - Processo SB 1400/2019 – Secretaria de Esportes e Lazer.

Entidade – Instituto Brazolin
Assinatura- 11 de fevereiro de 2019.
Valor- R\$ 170.000,00
Vigência – 01/01/2019 a 31/12/2019.

Objeto - Implantação, desenvolvimento e manutenção de equipes de Handebol Masculino, nas categorias de base e adulto, com vista a participação em campeonatos estaduais e nacionais, organizados e desenvolvidos pelas respectivas federações e confederações e na representação do Município nos Jogos Regionais e Jogos Abertos do Interior e demais competições promovidas e organizadas pela Secretaria de Esportes do Estado de São Paulo.

EXTRATO DE JUSTIFICATIVA

PA. 1423/2019 - Termo de Colaboração a ser celebrado entre a Prefeitura de São Bernardo do Campo x Associação Desportiva Cultural São Bernardo, no valor de R\$

350.000,00, objetivando a "Implantação, desenvolvimento e manutenção do Programa Esporte e Lazer na Cidade – PELC, assegurando o acesso ao Direito constitucional ao Lazer e ao Esporte Recreativo, nas diversas regiões do Município." Sendo inexigível o chamamento público face a inviabilidade de competição entre as organizações da sociedade civil, e em razão da natureza singular do objeto da parceria, decorrente de expressa autorização legislativa da Lei Municipal nº 6.739, de 13 de dezembro de 2018.

EXTRATO DE TERMO DE COLABORAÇÃO

Termo nº 004/2019 - SESP - Processo SB 1423/2019 – Secretaria de Esportes e Lazer.

Entidade – Associação Desportiva Cultural São Bernardo
Assinatura- 11 de fevereiro de 2019.
Valor- R\$ 350.000,00
Vigência – 01/01/2019 a 31/12/2019

Objeto - Implantação, desenvolvimento e manutenção do Programa Esporte e Lazer na Cidade – PELC, assegurando o acesso ao Direito constitucional ao Lazer e ao Esporte Recreativo, nas diversas regiões do Município.

Secretaria de Obras e Planejamento Estratégico Gabinete do Secretário

SOPE.21 - DIVISÃO DE APROVAÇÃO DE PROJETOS OBRAS PARTICULARES

EDITAL Nº 09/2019

Nos termos do artigo 25 parágrafo 3º, item b, da Lei Municipal nº 1802/69 e suas alterações, ficam os contribuintes abaixo relacionados NOTIFICADOS do lançamento da Taxa de Fiscalização de Obras, com vencimento para o dia 04/03/2019.

PROCESSO	CONTRIBUINTE	GAM N.	VALOR R\$
SB-10657/1978	FUNDAÇÃO SALVADOR ARENA	4034382	1.050,53 12x
SB- 2983/1994	MANUEL RODRIGUES ALVES E OUTRO	4034346	126,51 12x
SB- 7894/2000	MARIA VILMA SIMÕES PERIN	4030672	272,54 12x
SB-23195/2007	VALDIRENE BRANDÃO LUCENA E OUTRO	4030756	170,67 12x
SB-44529/2011	CEZAR AUGUSTO SERRA E OUTROS	4034204	484,74 12x
SB-58028/2012	DERLY STANQUIN	4030685	52,13 12x
SB-80661/2013	MARIO ROCHA	4030661	54,24 7x
SB-62415/2014	SEBASTIANA VIEIRA DE ANDRADE	4034331	203,62 12x
SB-65316/2014	JOÃO RODRIGUES DE OLIVEIRA NETO	4034306	68,91 12x
SB-13677/2015	FERNANDO FRANQUI FARIAS	4030649	93,55 12x
SB-14469/2015	VAGNER CHIUFFA	4030637	55,24 12x
SB-51400/2015	LINDOLFO PEREIRA	4030781	55,51 12x
SB-66053/2015	APARECIDA LOURENÇÃO E OUTRA	4034241	179,27 12x
SB-67400/2015	REGINALDO DO NASCIMENTO SOUZA	4030793	54,66 12x
SB-73896/2015	HORÁCIO KUASNE	4030709	60,89 12x
SB-74492/2015	ARI DE BARROS SILVEIRA E MARILISA NIEDHEIDT FERNANDES ROSA	4034293	68,77 12x
SB-32236/2016	JOSELITA DA SILVA BONFIM E OUTRO	4030734	173,44 12x
SB-34804/2016	JORGE FURTADO	4034370	64,90 12x
SB-61102/2016	MARIA DAS DORES ROSA	4034281	94,06 12x
SB-49445/2016	SERGIO DE OLIVEIRA SANTOS	4034254	144,44 12x
SB-49496/2017	MARIA STELA DE SOUZA FERREIRA	4034319	137,97 12x
SB-49516/2017	FERNANDO DOS SANTOS TRINDADE	4030721	150,33 12x
SB-49593/2017	JAMILLE NASCIMENTO DA SILVA E EDILSON RABELO DO NASCIMENTO	4034266	147,54 12x
SB-49649/2017	GIVALDO DONATO DOS ANJOS	4034358	107,75 12x
SB-27707/2018	IRENE DE OLIVEIRA ROCHA MENDES	4034220	104,36 12x
SB-30924/2018	LUIZ JUSTINO DE SOUSA	4030769	138,61 12x
SB-42492/2018	ADONIAS RODRIGUES PESSOA FILHO	4030625	135,32 12x

SOPE.21, 13 de Fevereiro de 2019, MEIRES SOUZA BOIANI - AGENTE DE OBRAS PARTICULARES, LILIANE DE LIMA BITU - ENCARREGADA, ARQTº JOÉ HAMILTON C. DOS SANTOS - Chefe de Divisão SOPE.21, ARQTº JOÃO CAPISTRANO DE C. NETO - Diretor da SOPE.2

SOPE.211 - SEÇÃO DE CADASTRO,VISTORIA,TOPOGRAFIA,EMPLACAMENT - SOPE.211

EDITAL Nº 10/2019

Através do presente ficam os proprietários ou responsáveis técnicos cientificados a partir da data desta publicação, quanto ao "COMUNIQUE-SE" dos processos abaixo relacionados. O prazo para atendimento é de 15(quinze) dias a contar desta publicação. O não atendimento dentro do prazo implicará no indeferimento do quanto requerido e cobrança das taxas, quando houver, sem aviso prévio.

PROCESSO	CONTRIBUINTE
SB-57831/2016	NACIMA DE SOUZA PENCHIARI
SB-20885/2008	APARECIDO KLEBER ROMERO
SB-62186/2014	SERGIO DEMARQUI
SB-81026/2014	NEIDE DAS GRAÇAS MATOS DOS SANTOS
SB-75418/2015	EDNA MARIA FOLTRAN
SB-49666/2016	SILVIA DE ALMEIDA PEREIRA
SB-19906/2008	ELGEX ADMINISTRACAO DE BENS LTDA
SB-40891/2015	MARIO CARLOS ANTONIO LEITE DA SILVA
SB-73271/2016	ADERCIO BIANCHI
SB-36711/2017	ROSA ANTONIA DE MEDEIROS EIRELI-ME

SPU.21, 13 de Fevereiro de 2019, MEIRES SOUZA BOIANI - AGENTE DE OBRAS PARTICULARES, LILIANE DE LIMA BITU - ENCARREGADA, ARQTº JOSÉ HAMILTON C. DOS SANTOS - Chefe de Divisão SPU.21, ARQTº JOÃO CAPISTRANO DE C. NETO - Diretor do SPU.2

SEÇÃO DE EXPEDIÇÃO DE HABITE-SE, CERTIDÕES E ALVARÁS DE FUNCIONAMENTO

EDITAL Nº 10/2019

Através do presente ficam os proprietários ou responsáveis técnicos cientificados a partir da data desta publicação, quanto ao "COMUNIQUE-SE" dos processos abaixo relacionados. O prazo para atendimento é de 30(trinta) dias a contar

desta publicação. O não atendimento dentro do prazo implicará no indeferimento do quanto re-querido e cobrança das taxas, quando houver, sem aviso prévio.

PROCESSO CONTRIBUINTE
SB-11704/2003 JULIANA STURNICK
SB-16503/1999 FRANCISCO MARQUES NETO
SOPE.201, 13 de Fevereiro de 2019, ELIANA BORGUINI RODRIGUES - AGENTE DE OBRAS
PARTICULARES, RODRIGO PARANHOS MARTINS - Encarregado de Serv. Ativ. Adm, CLAUDIO TEIXEIRA
DE ANDRADE - Chefe da SOPE.201, ARQTº JOÃO CAPISTRANO DE C. NETO - Diretor do SOPE.2

PROCESSO CONTRIBUINTE
SB-70352/2016 Cintia Harumi Okuyama Ferreira
SB-19302/2018 GARAGE514 ESTETICA AUTOMOTIVA LTDA - ME
SOPE.201, 13 de Fevereiro de 2019, ELIANA BORGUINI RODRIGUES - AGENTE DE OBRAS
PARTICULARES, RODRIGO PARANHOS MARTINS - Encarregado de Serv. Ativ. Adm, CLAUDIO TEIXEIRA
DE ANDRADE - Chefe da SOPE.201, ARQTº JOÃO CAPISTRANO DE C. NETO - Diretor do SOPE.2

DEPARTAMENTO DE OBRAS PARTICULARES – SOPE - 2
DIVISÃO DE FISCALIZAÇÃO DE OBRAS PARTICULARES – SOPE - 22
EDITAL Nº 016/19

Cientificamos V.S., quanto ao requerido, referente ao pedido de PRAZO, o qual foi DEFERIDO e estará aguardando conforme data abaixo relacionada.

Requisição	Processo	Exercício	Interessado	Prazo
RR	02372	1988	ALANA SOUZA SILVA REZENDE	06/04/2019
SB	12506	1988	ROBERTO MONTEIRO SOUZA	11/05/2019
SB	12487	1993	IEDI DIAS	07/04/2019
SB	15298	1993	TPJ BAR E RESTAURANTE LYDIA	06/05/2019
SB	11788	1998	AMADEU DOS REIS	05/05/2019
SB	16742	2003	BIOCLASS COMÉRCIO LTDA - ME	11/04/2019
SB	24660	2005	TAKAHARU TAKAMORI	11/05/2019
SB	08085	2006	PORTO FERREIRA COM. DE PEDRAS MARMORES E GRANITOS LTDA	07/05/2019
SB	08115	2007	SRB HOSPITAL ESCOLA NATUROLOGIA LTDA - ME	07/05/2019
SB	11728	2007	PAULA FONSECA ALVES	07/04/2019
SB	13172	2008	ROMANO BATTISTINI - ESPÓLIO	11/05/2019
SB	18048	2008	AMADEU MARSON	07/05/2019
SB	29389	2012	ORLEIDE DE JESUS SANTOS - ME	11/04/2019
SB	41209	2013	RAPHAEL DANIEL TUCCI	07/05/2019
SB	00956	2015	PAULO SOARES LANDIM	01/05/2019
SB	32782	2015	PIERO HERVATIN DA SILVA	07/04/2019
SB	14567	2017	LEANDRO CESAR DE CAMPOS	07/05/2019
SB	40102	2017	PAULO SERGIO MUNHOZ LISBOA	06/05/2019
SB	61051	2017	HISAO BABA	06/04/2019
SB	02670	2018	MILTON VIEIRA COUTO FILHO	11/05/2019

SEÇÃO DE EXPEDIÇÃO DE DOCUMENTOS DE OBRAS PARTICULARES

EDITAL Nº 12/2019

Nos termos do artigo 25 parágrafo 3º, item b, da Lei Municipal nº 1802/69 e suas alterações, ficam os contribuintes abaixo relacionados NOTIFICADOS do lançamento da Taxa de Fiscalização de Obras, com vencimento para o dia 25/02/2019.

PROCESSO CONTRIBUINTE	GAM Nº	VALOR R\$
SB-17593/1992	4060269	191,84
SB-52931/2014	4060206	287,75
SB-72998/2016	4060254	1.918,36
SB-35177/2017	4060197	191,84
SB-51738/2017	4060218	1.151,02
SB-53807/2017	4060263	383,67
SB-74946/2017	4060205	191,84
SB-73636/2017	4060204	383,67
SB-79445/2017	4060219	959,18
SB-81431/2017	4060215	191,84
SB- 5106/2018	4060222	191,84
SB- 7786/2018	4060250	191,84
SB-10068/2018	4060256	191,84
SB-10626/2018	4060232	575,51
SB-15881/2018	4060267	575,51
SB-16242/2018	4060240	575,51
SB-18194/2018	4060261	287,75
SB-23025/2018	4060237	191,84
SB-23741/2018	4060212	959,18
SB-24501/2018	4060223	191,84
SB-26607/2018	4060258	959,18
SB-26615/2018	4060228	191,84
SB-30574/2018	4060271	383,67
SB-31326/2018	4060231	959,18
SB-33806/2018	4060259	575,51
SB-35382/2018	4060238	191,84
SB-39698/2018	4060216	383,67
SB-41120/2018	4060249	287,75
SB-41352/2018	4060241	191,84
SB-42680/2018	4060235	1.918,36
SB-43240/2018	4060239	191,84
SB-44665/2018	4060230	191,84
SB-45857/2018	4060265	345,35
SB-50587/2018	4060260	575,51
SB-52126/2018	4060251	191,84
SB-53911/2018	4060199	575,51
SB-53947/2018	4060227	383,67
SB-55208/2018	4060253	191,84
SB-55435/2018	4060270	287,75
SB-55786/2018	4060248	191,84
SB-57741/2018	4060213	1.918,36
SB-60515/2018	4060242	383,67
SB-60701/2018	4060200	191,84
SB-60922/2018	4060255	191,84
SB-61218/2018	4060257	1.025,36
SB-61391/2018	4060201	959,18
SB-64597/2018	4060226	575,51
SB-64824/2018	4060217	191,84
SB-65791/2018	4060229	575,51
SB-66810/2018	4060268	287,75
SB-67742/2018	4060246	575,51
SB-69064/2018	4060272	959,18
SB-70099/2018	4060225	575,51
SB-70221/2018	4060233	191,84
SB-71233/2018	4060234	191,84
SB-71781/2018	4060211	575,51
SB-71784/2018	4060221	287,75
SB-74516/2018	4060214	1.918,36
SB-75841/2018	4060220	287,75
SB-76461/2018	4060202	383,67
SB-77370/2018	4060247	383,67
SB-77686/2018	4060210	191,84
SB-78616/2018	4060209	191,84
SB-78655/2018	4060207	1.918,36
SB-79133/2018	4060266	575,51
SB-79652/2018	4060245	191,84
SB-79811/2018	4060243	1.918,36
SB-79923/2018	4060262	287,75
SB-79986/2018	4060224	287,75
SB-81116/2018	4060208	383,67
SB-82330/2018	4060252	191,84
SB-84803/2018	4060244	575,51
SB-85107/2018	4060198	191,84
SB- 3631/2019	4060264	191,84
SB- 3701/2019	4060203	191,84
SB- 6443/2019	4060236	191,84

SOPE-22, em 15 de fevereiro de 2019, Marília Iniesta – Encarregada de Serviço, Arqtª. Fabiana Akemi Marumo Nangino - Diretora de Divisão- SOPE-22 –Arqtª João Capistrano de Castro Neto - Diretor do SOPE-2.

DEPARTAMENTO DE OBRAS PARTICULARES -
SOPE.2 DIVISÃO DE FISCALIZAÇÃO DE OBRAS PARTICULARES -

SOPE.22 EDITAL Nº 017/19

Nos termos da Legislação Municipal vigente, ficam os Senhores Contribuintes abaixo relacionados AUTUADOS para a regularização da OBRA junto ao DEPARTAMENTO DE OBRAS PARTICULARES.

PROCESSO CONTRIBUINTE	AUTO Nº
SB- 6645/1990	57212
SB-17743/2004	57091
SB-16762/2007	57213
SB- 9396/2008	57025
SB-16798/2008	56999
SB-20822/2008	56995
SB-21508/2008	56996
SB-10411/2011	57210
SB-38683/2011	57208
SB-78936/2017	57209

SOPE.22, em 15 de Fevereiro de 2019, Arqtª Fabiana Akemi Marumo Nangino - Diretora de Divisão SOPE.22, Arqtª João Capistrano de Castro Neto - Diretor do SOPE.2

DEPARTAMENTO DE OBRAS PARTICULARES -
SOPE.2 DIVISÃO DE FISCALIZAÇÃO DE OBRAS PARTICULARES - SOPE.22

EDITAL Nº 018/19

Nos termos da Legislação Municipal vigente, ficam os Senhores Contribuintes abaixo relacionados AUTUADOS para a regularização do FUNCIONAMENTO junto ao DEPARTAMENTO DE OBRAS PARTICULARES.

PROCESSO CONTRIBUINTE	AUTO Nº
SB- 9389/2004	10.613
SB- 4746/2011	10.558
SB- 8601/2014	10.549
SB-81027/2017	10.550
SB-15308/2018	10.464
SB-82898/2018	10.560

SOPE.22, em 15 de Fevereiro de 2019, Arqtª Fabiana Akemi Marumo Nangino - Diretora de Divisão SOPE.22, Arqtª João Capistrano de Castro Neto - Diretor do SOPE.2.

SECRETARIA DE OBRAS E PLANEJAMENTO ESTRATEGICO -
DEPTO DE OBRAS PARTICULARES SOPE-2 - EDITAL 019/19
NOS TERMOS DO ARTIGO 25, PARAGRAFO TERCEIRO, ITEM 1, ALINEA B,
DA LEI MUNICIPAL 1802/69 E SUAS ALTERACOES FICAM OS CONTRIBUINTES
ABAI XO RELACIONADOS, NOTIFICADOS DOS SEGUINTES LANÇAMENTOS :

NOME	INSCRICAO <IMOB/IMOBIL>	COD-AVISO/EXE	VALOR TOTAL DO LANÇAMENTO	VENCTO	NUMERO DO PROCESSO
ABIRENE DE ARRUDA LEIROS	024.067.001.000	704-2565416/2019	383,68	26032019	38683/2011/SB
AMANDA DE SOUZA SANTOS	259.357-2	704-2565425/2019	1.278,91	26032019	82898/2018/SB
ANGELO SANTAGUITA FILHO	023.024.020.000	704-2565418/2019	575,52	26032019	10411/2011/SB
ANTONIO RESENDE DE SOUZA	009.015.030.000	704-2565414/2019	383,68	26032019	16798/2008/SB
ARLINDO MARTINS BRITES FRANCISCO	025.097.012.000	704-2565419/2019	1.151,00	26032019	6645/1990/SB
DEVESAS BAR E LANCHONETE LTDA - ME	253.730-3	704-2565424/2019	959,18	26032019	4746/2011/SB
EDUARDO SOARES DA SILVA COMERCIO DE ALIMENTOS ME	251.050-2	704-2565423/2019	1.278,91	26032019	81027/2017/SB
FULGENCIO JOSE DA COSTA RAMOS	013.019.003.000	704-2565413/2019	191,84	26032019	21508/2008/SB
JOAO LINS DOS SANTOS	512.027.011.000	704-2565415/2019	575,52	26032019	9396/2008/SB
JOHNNY TADEU DOS REIS - ME	256.304-5	704-2565422/2019	1.278,91	26032019	8601/2014/SB
JORGE FANANI	001.018.118.000	704-2565417/2019	287,75	26032019	78936/2017/SB
JOSE CAETANO DE LUCENA	025.042.020.000	704-2565420/2019	575,50	26032019	16762/2007/SB
JOSE NASCIMENTO MOREIRA	020.038.079.000	704-2565412/2019	3.453,00	26032019	20822/2008/SB
MICHELE HADERMECK FREITAS	256.358-4	704-2565428/2019	1.918,36	26032019	9389/2004/SB

DEPARTAMENTO DE OBRAS PARTICULARES – SOPE.2
SEÇÃO DE EXPEDIÇÃO DE OBRA PARTICULAR – SOPE.202

EDITAL Nº 11/2019

Solicitamos o comparecimento do proprietário ou autorizado referente aos processos abaixo relacionados, no prazo de 15(quinze) dias à contar desta publicação, na SOPE-201 - 1º andar Paço Municipal - para ciência e atendimento do INDEFERIMENTO.

O não comparecimento e atendimento dentro do prazo implicarão no ENCAMINHAMENTO DO PROCESSO À SEÇÃO DE FISCALIZAÇÃO COMPETENTE E APLICAÇÃO DAS SANÇÕES CABÍVEIS.

ROBERTO CARLOS RAVAGNANI JUNIOR - ME	194.887-3	704-2565421/2019	1.438,77	26032019	15308/2018/SB
--------------------------------------	-----------	------------------	----------	----------	---------------

SOPE-2, 15 DE FEVEREIRO DE 2019
ARQTO. JOAO CAPISTRANO DE CASTRO NETO - DIRETOR DA SOPE-2

**DEPARTAMENTO DE OBRAS PARTICULARES -
SOPE.2 DIVISÃO DE FISCALIZAÇÃO DE OBRAS PARTICULARES -
SOPE.22 EDITAL Nº 020/19**

Nos termos da Legislação Municipal vigente, ficam os Senhores Contribuintes abaixo relacionados NOTIFICADOS para a regularização da OBRA junto ao DEPARTAMENTO DE OBRAS PARTICULARES.

PROCESSO CONTRIBUINTE	NOTIFICAÇÃO Nº
PS-16022/1999 FLORIANO MANOEL PEDROSO - ESPÓLIO	165565
SB-17571/1984 MARIA RAILDE DOS SANTOS	165764
SB-17571/1984 SIDNEY STRAZZI	165765
SB-15316/1997 CLEUZA PEDROSO DA SILVA	165761
SB-16264/1998 LAERCIO PEREIRA DA SILVA - ESPOLIO	168828
SB-11189/2001 JORGE ANTONIO BEZERRA MONTEIRO	165766
SB- 4282/2002 ALVINO FRANCISCO SANTOS	165760
SB- 6031/2004 CONDOMÍNIO ED CAVALHEIRO TOUFIC EL KHOURI	168765
SB- 6031/2004 ANTONIO SERGIO GALEGO	168766
SB-19562/2006 FLUX ENGENHARIA AMBIENTAL LTDA	168681
SB-22870/2007 FLAVIO LUIS CORAZZA	168680
SB-16121/2010 ITAÚ UNIBANCO S.A.	168758
SB-16121/2010 DAVID DE SÁ ANTUNES	168759
SB- 9170/2011 LUIZ EDUARDO DA SILVA	168763
SB- 9170/2011 WELLINGTON YUSO SHINOAR	168764
SB-34447/2012 TONG KIL KWON	168760
SB-34447/2012 CELSO DE BARRROS CASTRO NUNES	168761
SB-33619/2013 CLAUDIO BECHER	165620
SB-33619/2013 MURILLO RICARDO DA SILVA VIEIRA	165621
SB-15412/2014 JOSE DONIZETTI PELUCIO	165762
SB-15412/2014 LARISSA LEMES	165763
SB-64262/2014 ALVARO MARTINS	168753
SB-64262/2014 MAURO ALVES	168754
SB-82295/2014 ONOIL GASPAR E OUTROS	168679
SB-82338/2014 CESAR NAIRO LUNARDI	168768
SB-82338/2014 ELIANE FROTA AVILLA MANTEIGA	168769
SB-26169/2015 CONSTRUTORA MARZOLLA LTDA EPP	165566
SB-22500/2017 ANTONIO OLIMPIO DE ALMEIDA NETO	165759
SB-24791/2017 MARIO LIMOIRO DA SILVA	168682
SB-71633/2018 BRASPLAN - SAO PAULO EDUCACIONAL LTDA.	168726
SB-10855/2019 VERA LUCIA CHIEREGATO	165619

SOPE.22, em 15 de Fevereiro de 2019, Marília Iniestas - Encarregada de Serviço,
Arqtª Fabiana Akemi Marumo
Nangino - Diretora de Divisão SOPE.22, Arqtº João Capistrano de Castro Neto -
Diretor do SOPE.2.

**DEPARTAMENTO DE OBRAS PARTICULARES - SOPE.2
DIVISÃO DE FISCALIZAÇÃO DE OBRAS PARTICULARES - SOPE.22
EDITAL Nº 021/19**

Nos termos da Legislação Municipal vigente, ficam os Senhores Contribuintes abaixo relacionados NOTIFICADOS para a regularização do FUNCIONAMENTO junto ao DEPARTAMENTO DE OBRAS PARTICULARES.

PROCESSO CONTRIBUINTE	NOTIFICAÇÃO Nº
RR- 2766/1991 NOVA ISABELLA PAES EIRELI EPP	48.619
RR- 999/1993 ELVIS DE ALMEIDA LIMA / ESTACIONAMENTO ARAGUAIA	48.624
SB- 5851/2001 PIZZARIA	48.416
SB- 5851/2001 ROMILDA FERREIRA DA CRUZ	48.417
SB- 5851/2001 RENATA DE OLIVEIRA	48.418
SB- 5851/2001 VERA & YURI DROGARIA E PERFUMARIA LTDA-ME	48.419
SB- 9145/2003 LUSKO EVENTOS LTDA - ME	48.811
SB-19683/2003 OME - COM.MANUT. E MONTAGENS NAUTICAS LTDA - ME	5
SB-21931/2005 ESPAÇO CANAÁ	48.812
SB- 9145/2008 DROGÁRIA NOVA VALDIBIA LTDA	48.813
SB- 9145/2008 NAV'S BARBER SHOP	48.814
SB- 9145/2008 TRIMILIKI	48.809
SB-17643/2009 SKOF PRODUTOS ALIMENTICIOS LTDA ME	48.620
SB- 1325/2010 BAR E LANCHES PAEMA JUNIOR LTDA ME	102
SB-17830/2010 IGOR MARTINS TOSTA - ME	7
SB-56910/2012 MARCELO CHADE	48.622
SB-14965/2014 GILSON BENTO DA SILVA	76
SB-70192/2015 ADMINISTRADORA SHOPPING CORAÇÃO LTDA	48.621
SB-46576/2017 MOVEIS E DECORAÇÕES MAJDA LTDA	48.784
SB-78359/2018 T.SYSTEMS TELECOMUNICAÇÕES E SERVIÇOS LTDA.	48.468
SB- 9665/2019 KENNEDY MATER. CONSTRUÇÃO SBC LTDA - ME	48.640
SB-10967/2019 ALLEZZA PRODUTO ESPECIAIS EIRELI - ME	

SOPE.22, em 15 de Fevereiro de 2019, Marília Iniestas - Encarregada de Serviço,
Arqtª Fabiana Akemi Marumo
Nangino - Diretora de Divisão SOPE.22, Arqtº João Capistrano de Castro Neto -
Diretor do SOPE.2.

**TERMO DE COMPROMISSO nº 003/CIAEIV/2019
PA SB nº 78.456/2018**

De acordo com a L.M. nº 6.184 de 21 de dezembro de 2011 e pelo presente instrumento, a PREFEITURA DO MUNICÍPIO DE SÃO BERNARDO DO CAMPO, sediada no Paço Municipal, Praça Samuel Sabatini, nº 50, Centro, São Bernardo do Campo, SP, neste ato representada pela Diretora de Planejamento Estratégico – SOPE.1, LILIAN GIUSTI, a quem compete presidir a Comissão Interdisciplinar de Avaliação de Estudo de Impacto de Vizinhança – CIAEIV, a seguir denominada simplesmente PREFEITURA, e de outro, BEGREEN FAZENDAS RURAIS E URBANAS LTDA., cadastrada sob o CNPJ nº 26.553.125/0001-32, situada à Rua Professor Octaviano de Almeida nº 44 – Bairro Santa Efigênia – Belo Horizonte - MG, neste ato representado por GIULIANO AUGUSTO OLIVEIRA BITTENCOURT, brasileiro, solteiro, empresário, portador da cédula de identidade nº MG-11.834.089 SSP/MG, inscrito no CPF sob nº 086.795.346-25, abaixo assinado, considerando os interesses públicos adiante consignados, decidem estabelecer o presente TERMO DE COMPROMISSO.

O presente COMPROMISSO tem por objetivo atender às solicitações do RELATÓRIO DE IMPACTO DE VIZINHANÇA - RIV Nº. 003/2019, aprovado pela Comissão Interdisciplinar de Avaliação e Aprovação do Estudo de Impacto de Vizinhança – CIAEIV, nos termos do artigo 95 da Lei nº. 6184, de 21 de dezembro de 2011, que institui o Plano Diretor do Município e de acordo com a Lei Municipal nº 5.714, de 23 de agosto de 2007, que dispõe sobre a obrigatoriedade de elaboração e

apresentação do Estudo de Impacto de Vizinhança – EIV, regulamentada pelo Decreto Municipal nº. 16.477, de 08 de maio de 2008, alterado pelo Decreto Municipal nº 17.082/2010.

1. Com base na análise das várias questões enumeradas no Estudo de Impacto de Vizinhança – EIV, e além das medidas ali elencadas, ficam definidas as seguintes medidas a serem respeitadas para que seja concedido o respectivo Alvará de Funcionamento do empreendimento, com a apresentação da comprovação das mesmas, sob pena de nulidade dos atos e execução judicial das obrigações do documento, sem prejuízos de outras medidas:

- Obter a licença da atividade de compostagem, junto à Companhia Ambiental do Estado de São Paulo, ou sua dispensa conforme Resolução SMA nº 102/2012;
- Reaproveitar a água usada na criação das tilápias no plantio dos vegetais;
- Manutenção frequente dos tanques e das instalações para eliminar os vazamentos e consequentemente o desperdício;
- Planejar as trocas de água a fim de evitar desperdício;
- Atender as diretrizes das concessionárias SABESP e AES Eletropaulo;
- Verificar o volume do tanque de piscicultura, pois de acordo com a seção III, artº. 10 do Decreto Estadual nº 62.243/2016, a atividade deve ser submetida aos ritos de licenciamento ambiental em âmbito estadual;
- Por estar localizado em ZER, não são permitidas as atividades de comércio varejista e serviços, devendo as mesmas serem realizadas apenas internamente, ou seja, a funcionários da BeGreen e Mercedes Benz do Brasil Ltda.

2. Faz parte do presente instrumento o Relatório de Impacto de Vizinhança - RIV nº 003/2019.

Estando o presente EIV considerado APROVADO e por estarem de acordo, assinam o presente TERMO DE COMPROMISSO, em 03 vias, incluindo os seus anexos.

São Bernardo do Campo, 06 de Fevereiro de 2019

Pela PREFEITURA:

LILIAN GIUSTI

Diretora do Departamento de Planejamento Estratégico
Pela BEGREEN FAZENDAS RURAIS E URBANAS LTDA.:

GIULIANO AUGUSTO OLIVEIRA BITTENCOURT

R.G. nº MG-11.834.089 SSP/MG

CPF nº 086.795.346-25

TESTEMUNHAS:

Maria Luiza Fernandes dos Santos

R.G. nº 8.518.002 SP

CPF nº 810.911948-87

Marcelo Augusto de Macedo

R.G. nº 28.373.313 SP

CPF nº 272.907.028-16

**TERMO DE COMPROMISSO nº 016/CIAEIV/2018
PA SB nº 13.314/2018**

De acordo com a L.M. nº 6.184 de 21 de dezembro de 2011 e pelo presente instrumento, a PREFEITURA DO MUNICÍPIO DE SÃO BERNARDO DO CAMPO, sediada no Paço Municipal, Praça Samuel Sabatini, nº 50, Centro, São Bernardo do Campo, SP, neste ato representada pela Diretora do Departamento de Planejamento Estratégico – SOPE.1, LILIAN GIUSTI, a quem compete presidir a Comissão Interdisciplinar de Avaliação de Estudo e Impacto de Vizinhança – CIAEIV, a seguir denominada simplesmente PREFEITURA, e de outro, SUKYO MAHIKARI DO BRASIL, cadastrada sob o CNPJ nº 44.074.011/0036-11, situada à Rua Limeira nº 26 – Bairro Baeta Neves, São Bernardo do Campo, neste ato representada pelo Senhor SÉRGIO SUNAO TAKAHASHI, brasileiro, casado, missionário, portador de cédula de identidade nº 5.589.132-9, inscrito no CPF sob nº 935.352.608-68, abaixo assinado, no bojo do procedimento administrativo de Alvará de Funcionamento, neste Município, através do processo SB nº 76.386/2.017, considerando os interesses públicos adiante consignados, decidem estabelecer o presente TERMO DE COMPROMISSO.

O presente COMPROMISSO tem por objetivo atender às solicitações do RELATÓRIO DE IMPACTO DE VIZINHANÇA - RIV Nº. 016/2018, aprovado pela Comissão Interdisciplinar de Avaliação do Estudo de Impacto de Vizinhança – CIAEIV, nos termos do artigo 95 da Lei nº. 6184, de 21 de dezembro de 2011, que institui o Plano Diretor do Município e de acordo com a Lei Municipal nº 5.714, de 23 de agosto de 2007, que dispõe sobre a obrigatoriedade de elaboração e apresentação do Estudo de Impacto de Vizinhança – EIV, regulamentada pelo Decreto Municipal nº. 16.477, de 08 de maio de 2008, alterado pelo Decreto Municipal nº 17.082/2010.

1. Com base na análise das várias questões enumeradas no Estudo de Impacto de Vizinhança, e além das medidas ali elencadas, ficam definidas as seguintes medidas a serem respeitadas para que seja concedido o Alvará de Funcionamento do empreendimento:

- Apresentar a formalização contratual da locação das 07 (sete) vagas de estacionamento para automóveis;
- As medidas de mitigação referentes aos impactos de ruído, tais como: instalação de paredes de gesso acartonado com isolamento acústico, deverão ser implantadas na sua totalidade e monitoradas quanto à sua eficiência e eficácia;
- Os níveis de poluição sonora deverão ser monitorados periodicamente;
- Caso sejam constatadas incomodidades decorrentes do ruído da atividade, deverão ser adotadas imediatamente medidas de mitigação do impacto;
- Deverá promover o programa de reciclagem, instalando lixeiras adequadas para separação de materiais recicláveis, destinando-os para a devida coleta seletiva;
- Adotar todas as providências em atendimento ao AUTO DE VISTORIA DO CORPO DE BOMBEIROS, LAUDO DE ESTABILIDADE E SEGURANÇA e cumpridas todas as demais exigências da legislação vigente.

2. Faz parte do presente instrumento o Relatório de Impacto de Vizinhança - RIV nº 016/2018.

Estando o presente EIV considerado APROVADO e por estarem de acordo, assinam o presente TERMO DE COMPROMISSO, em 03 vias, incluindo os seus anexos.

São Bernardo do Campo, 14 de Dezembro de 2018

Pela PREFEITURA:

LILIAN GIUSTI

Diretora do Departamento de Planejamento Estratégico

Pela SUKYO MAHIKARI DO BRASIL:

SÉRGIO SUNAO TAKAHASHI

R.G. nº 5.589.132-9

CPF nº 935.352.608-68

TESTEMUNHAS:

Ricardo Tomoyoshi Ogusuka

R.G. nº 16.459.648

CPF nº 101.785.558-78

Issamu Kimura

R.G. nº 2.650.584-8

CPF nº 047.186.748-91

Secretaria de Habitação Gabinete do Secretário

ATA DE REUNIÃO DE ABERTURA DE ENVELOPES

Ref.: Processo SB nº 064758/2018-79. Manifestação de Interesse nº 02/2018 – Silvina e Orquídeas seleção de empresas do ramo da construção civil para a produção de no mínimo 1.500 (uma mil e quinhentas) unidades habitacionais para a área 1 e de no mínimo 194 (cento e noventa e quatro) unidades habitacionais para a área 2, no âmbito do Programa Minha Casa Minha Vida III - Faixa 1, no Município de São Bernardo do Campo a ser contratado junto à Caixa Econômica Federal - CEF, podendo ser complementado com recursos do Programa Estadual Casa Paulista.

Aos 08 de fevereiro de 2019, às 10h, na sala de reunião, Rua Jacquey, nº 61 - térreo - Rudge Ramos – São Bernardo do Campo iniciou-se a abertura dos procedimentos pela Comissão Especial PMCMV para recebimento dos envelopes da Manifestação de Interesse acima descrita.

Os representantes foram credenciados e foram abertos os Envelopes de número 02 – Proposta de Estudo de Concepção do Empreendimento, pelas seguintes empresas:

- SANED ENGENHARIA E EMPREENDIMENTOS S.A., CNPJ nº 68.976.224/0001-77, representado por ALAN CRISTIANO LAURENTI,
- EMCCAMP RESIDENCIAL S/A, CNPJ nº 19.403.252/0001-90, sem representação.
- ENGELUX CONSTRUTORA LTDA., CNPJ nº 44.023.760/0001-90, representada por RENATO PEREIRA DE OLIVEIRA.

Foram abertos o total de 03 (três) Envelopes 02 – Proposta de Estudo de Concepção do Empreendimento, pelas seguintes empresas:

- SANED ENGENHARIA E EMPREENDIMENTOS S.A., CNPJ nº 68.976.224/0001-77
- EMCCAMP RESIDENCIAL S/A, CNPJ nº 19.403.252/0001-90
- ENGELUX CONSTRUTORA LTDA., CNPJ nº 44.023.760/0001-90

Ocorrências:

O representante da Englux apontou que os projetos entregues pela empresa SANED não constam de assinatura do responsável técnico.

A Saned em sua defesa informa que não há em qualquer item do edital a indicação de necessidade de assinatura do responsável técnico nos projetos.

Os representantes da Englux e da Saned apontaram que a empresa EMCCAMP não atendeu ao mínimo exigido de unidades habitacionais para a área 2.

A seguir foi informado aos presentes que a sessão seria SUSPENSA para que os documentos fossem analisados pela Comissão Especial PMCMV.

Nada mais havendo a observar, foi lavrada a presente ata, que depois de lida e aprovada vai assinada por mim, Frida Waidergorn e por todos os presentes na sessão.

Nome da empresa: SANED ENGENHARIA E EMPREENDIMENTOS S.A.

Nome do representante: Alan Cristiano Laurenti Ass. _____

Nome da empresa: ENGELUX CONSTRUTORA LTDA.

Nome do representante: _____ Ass. _____

MAURO HELFSTEIN GOMES CARDOSO

Membro Comissão PMCMV: _____

FRIDA WAIDERGORN

Presidente: _____

São Bernardo do Campo, 07 de fevereiro de 2019.

PORTARIA nº 01/ GSEHAB/ 2019.

O Secretário de Habitação do Município de São Bernardo do Campo, no uso das atribuições, que dispõe a Lei nº 6.662/2018;

RESOLVE:

Art. 1º. Revogar a Portaria nº 18/GSEHAB/2017.

JOÃO ABUKATER NETO

Secretário de Habitação

São Bernardo do Campo, 07 de fevereiro de 2019.

RESOLUÇÃO nº 03/GSEHAB/2019

CONSIDERANDO a necessidade organizar os eventos realizados pelo Município de São Bernardo do Campo que tenham relação com a Secretaria de Habitação,

RESOLVE:

Art. 1º. Fica instituída Comissão Especial de Eventos da Secretaria de Habitação com objetivo de organizar e acompanhar os eventos realizados pelo Município de São Bernardo do Campo que possuam relação com a SEHAB.

Art. 2º. A Comissão será composta por 04 (quatro) membros titulares e 04 (quatro) membros suplentes, sendo um titular e um suplente de cada Departamento envolvida e um coordenador, conforme nomeados a seguir:

I. Departamento de Produção Habitacional e Urbanização – SEHAB-1

Titular: Luiz Fernando Tavares França, Matrícula 4.349-7

Suplente: Paulo Renato de Carvalho Rocha, Matrícula 44.771-8

II. Departamento de Regularização Fundiária – SEHAB-2

Titular: Clovis Inácio dos Santos Corasolla – Matrícula 42.941-3

Suplente: Neiva Aparecida Pazini Macimo – Matrícula 44.346-3

III. Departamento de Programas e Projetos Sociais – SEHAB-3

Titular: Raquel Pascoal – Matrícula 42.798-2

Suplente: Vitor Sarvanini Nunes – Matrícula 44.351-0
IV. Departamento de Controle de Contenção de Ocupações Irregulares – SEHAB-4

Titular: João Carlos de Carvalho – Matrícula 43.053-5

Suplente: Ricardo Monte Oliva – Matrícula 43.661-2

Parágrafo único. Fica designado como Coordenador da referida comissão a servidora Maria Cristina Bueno Zanetti- Matrícula 44.347-1.

Art. 4º – A Comissão deverá reunir-se conforme agenda a ser elaborada por seu Coordenador, considerando os eventos da Cidade de São Bernardo.

Parágrafo único. As reuniões da Comissão não serão remuneradas e a designação dos integrantes é feita sem prejuízo de suas atribuições nas respectivas unidades de lotação.

Art. 5º - Ficam revogadas as disposições em contrário.

JOÃO ABUKATER NETO

Secretário de Habitação

São Bernardo do Campo, 08 de fevereiro de 2019.

RESOLUÇÃO Nº 04/GSEHAB/2019

Designa os Representantes para comporem a Comissão de Avaliação Técnica da Secretaria de Habitação do Município de São Bernardo do Campo, no âmbito da Concorrência Pública nº 10.012/2018.

JOÃO ABUKATER NETO, Secretário de Habitação do Município de São Bernardo do Campo, no uso de suas atribuições legais, conferidas pela Lei Municipal nº 6.662/2018, artigos 403 e seguintes; e em atenção ao disposto no item 7.1.1 do Edital da Concorrência Pública nº 10.012/18,

RESOLVE:

I – Designar os seguintes representantes da Secretaria de Habitação para integrarem a respectiva Comissão de Avaliação Técnica:

1. Nome: Luiz Fernando Tavares França – Matrícula nº 44.349-7
2. Nome: Frida Baby Waidergorn Cordeiro – Matrícula nº 42.801-9
3. Nome: Danielle Campos Costa – Matrícula nº 42.964-1

II – Fica designada relatora da referida Comissão, a servidora Frida Baby Waidergorn Cordeiro.

JOÃO ABUKATER NETO

Secretário de Habitação





24/02, DOMINGO, DAS 10h ÀS 12h
PARQUE SALVADOR ARENA (NO TEATRO DE ARENA)
AV. CAMINHO DO MAR, 2.980, RUDGE RAMOS, SBC

O QUE TRAZER?

Brinquedos e livros infantis: limpos e em ótimas condições de uso

O QUE NÃO TRAZER?

Brinquedos sujos, riscados, descosturados, quebrados, incompletos ou pirateados. Não leve o que não pode mais ser utilizado, Contamos com a sua colaboração!

COMO FUNCIONA?

Ao chegar, identifique-se na recepção. Em tapetes coletivos, coloque seu(s) brinquedo(s) ou livro(s) que serão doados. Em seguida, escolha aqueles brinquedos dos quais gostou, em equivalência de quantidade (se deixou para a Feira 5 itens, poderá escolher, no máximo, outros 5 itens). Os adultos observam, atuam como mediadores e interferem o mínimo possível.

Brinquedos e livros que não forem trocados no evento serão encaminhados para o Fundo Social de Solidariedade.

INFORMAÇÕES:
2630-4510

ACESSE O NOSSO PORTAL
WWW.SAOBERNARDO.SP.GOV.BR

 /PREFSBC



SECRETARIA DE
MEIO AMBIENTE E
PROTEÇÃO ANIMAL



PREFEITURA DE
SÃO BERNARDO
DO CAMPO
CIDADE DO TRABALHO

Secretaria de Serviços Urbanos
Gabinete do Secretário

Secretaria de Serviços Urbanos

**Edital nº 05/2019 do Departamento de
Manutenção de Próprios Municipais**

1)- TRANSLADAÇÃO DE DESPOJOS:

PROCESSOS DEFERIDOS:

SB.005236/2019 – DC. 01 – INTERESSADA: BRUNA DE ANDRADE
SB.005393/2019 – DC. 21 – INTERESSADO: JOEL RODRIGUES TEIXEIRA
SB.005524/2019 – DC. 14 – INTERESSADA: ANA PAULA RAMOS
SB.006138/2019 – DC. 12 – INTERESSADO: VANESSA PIRES DOS SANTOS
SB.006627/2019 – DC. 20 – INTERESSADO: EDMALDO FELICIANO DA SILVA
SB.006750/2019 – DC. 18 – INTERESSADA: SIMONE DOS SANTOS MOURA
SB.006951/2019 – DC. 13 – INTERESSADO: CLOVIS DE CAMARGO WOODLEY
SB.007438/2019 – DC. 89 – INTERESSADA: NILSVAY APARECIDA SOARES

BRAZ

ENGº ARTHUR DOS REIS
DIRETOR DE DIVISÃO - SU-21

SECRETARIA DE SERVIÇOS URBANOS

**SEÇÃO DE FISCALIZAÇÃO E ASSENTAMENTOS
DE POSTURAS MUNICIPAIS – SU-002**

EDITAL 06/2019

Nos termos do artigo 184, incisos I a III, Seção IV, Capítulo V, Título VI da Lei 6662, de 19 de abril de 2018, seguem publicados, para ciência dos respectivos interessados, os processos abaixo relacionados que foram objeto de despacho decisório.

PROCESSOS DEFERIDOS

Assunto: Autorização para Rebaixamento de Guias

Processo Interessado

SB-005.426/2019 TERUO COGA

Assunto: Exclusão de Ponta de Feira da Licença de Ambulante

Processo Interessado

SB-071.521/2013 NEURIAN SILVEIRA SANTOS

PROCESSOS INDEFERIDOS

Assunto: Cancelamento de Auto de Infração

Processo Interessado

SB-006.607/2019 JOSÉ CARLOS DE MENEZES CASTRO

Assunto: Cancelamento de Multa/Lançamento Pedidos Tempestivos

Processo	Interessado	Lançamento
SB-005.564/2003	MARIA DE LOURDES SARAIVA	704/18-2958822-8
SB-085.153/2018	MARCELO SUPRIANO DE AQUINO	704/18-3010923-9

SU-002, 13 de fevereiro de 2019.
JOÃO LUÍS LAURIELLO DE SOUZA
Diretor de Seção

SECRETARIA DE SERVIÇOS URBANOS

**SU-002.2 - SERVIÇO DE FISCALIZAÇÃO E
ASSENTAMENTOS DE POSTURAS MUNICIPAIS**

EDITAL 205/2019

NOS TERMOS DO ARTIGO 25, PARÁGRAFO TERCEIRO, ITEM 1, ALÍNEA B, DA LEI MUNICIPAL 1802/69 E SUAS ALTERAÇÕES FICAM OS CONTRIBUÍNTES ABAIXO RELACIONADOS, NOTIFICADOS DOS SEGUINTE LANCAMENTOS E AUTUAÇÕES :

NOME	INSCRIÇÃO	COD-AVISO/EJEXE	VALOR LANC	VENCTO	N.AUTO	COD
AJR PARTICIPACOES E EMPREENDIMENTOS LTDA	17.045.009.000	704-2556039/2019	R\$ 350,05	18032019	2556039	6
CLAUDIRENE SILVA DE OLIVEIRA - ME	239.200-3	704-2565260/2019	R\$ 350,05	18032019	2565260	61
JANDIRA SALTORELLI	4.047.011.000	704-2557299/2019	R\$ 350,05	18032019	2557299	6
JULIA ESCUDEIRO DA SILVA	5.043.021.000	704-2565268/2019	R\$ 1.400,23	18032019	2565268	3
LUIZ GERBELLI CORRAL PLAZA ESPOLIO DE	2.003.070.000	704-2556038/2019	R\$ 1.050,17	18032019	2556038	1
MARCIO CAMACHO DANNANGELO	18.039.126.000	704-2556037/2019	R\$ 2.111,55	18032019	2556037	1
MARIANA ANDRADE DO NASCIMENTO VIANA	533.115.026.000	704-2565269/2019	R\$ 700,11	18032019	2565269	36
OTICA GUARUL COMERCIO EIRELI EPP	264.582-3	704-2557300/2019	R\$ 350,05	18032019	2557300	56
OTICA VIDERE LTDA - ME	255.233-7	704-2565272/2019	R\$ 350,05	18032019	2565272	56
PEAK VALLEY INCORPORADORA LTDA	2.005.078.000	704-2556041/2019	R\$ 5.775,97	18032019	2556041	1
RODRIGO GARCIA DA SILVA	267.480-7	704-2556035/2019	R\$ 2.279,00	18032019	2556035	106
SABC COMERCIO DE OCULOS EIRELI	242.969-1	704-2557301/2019	R\$ 350,05	18032019	2557301	56
WALDEMAR DONIZETE JUSCELINO	31.028.001.000	704-2557329/2019	R\$ 525,08	18032019	2557329	22
WALDEMAR DONIZETE JUSCELINO	31.028.001.000	704-2557331/2019	R\$ 1.750,29	18032019	2557331	9

DESCRIÇÃO DOS CÓDIGOS ACIMA:

001-LIMPEZA, CAPINACAO E REMOCAO DE ENTULHO
003-RECONSTRUIR/REPARAR MURO DE FECHO
006-REPAROS, CONSERV. E LIMPEZA DO PASSEIO
009-AGUA SERVIDA
022-GARGULA ADEQUAR OU EXECUTAR
036-OBSTRUCAO DE BOCA DE LOBO OU LEAO
056-PUBLICIDADE IRREGULAR - PANFLETOS
061-CESSAR EMISSAO DE POLUICAO SONORA
106-PUBLICIDADE IRREG. - PINTURAS E COLAGENS
SU-002.2, 13 DE FEVEREIRO DE 2019
JOAO LUIS LAURIELLO DE SOUZA - DIRETOR DE SEÇÃO

SECRETARIA DE SERVIÇOS URBANOS
**SU-002.2 - SERVIÇO DE FISCALIZAÇÃO E
ASSENTAMENTOS DE POSTURAS MUNICIPAIS**

EDITAL 205/2019

- Em cumprimento a lei 4974/2001 31 de maio de 2001

Ficam os contribuintes abaixo relacionados notificados, para execucao dos serviços de:

001-LIMPEZA, CAPINACAO E REMOCAO DE ENTULHO

Prazo legal para execucao do servico: 30 DIAS

002-CONSTRUIR MURO DE FECHO

Prazo legal para execucao do servico: 60 DIAS

006-REPAROS, CONSERV. E LIMPEZA DO PASSEIO

Prazo legal para execucao do servico: 60 DIAS

008-ENTULHO NO PASSEIO E/OU VIA PUBLICA

Prazo legal para execucao do servico: 05 DIAS

010-AGUA SERVIDA-(ESTABELECIMENTO COMERCIAL)

Prazo legal para execucao do servico: 05 DIAS

030-LIXO FORA DO LOCAL OU MAL ACONDICIONADO

Prazo legal para execucao do servico: 05 DIAS

034-OBSTACULOS NO PASSEIO PUBLICO

Prazo legal para execucao do servico: 60 DIAS

041-OCUPACAO DO PASSEIO MERCADORIAS E EQUIP.

Prazo legal para execucao do servico: 05 DIAS

042-CESSAR OCUPACAO DO PASSEIO PUBLICO

Prazo legal para execucao do servico: 05 DIAS

050-PRECAUCAO CONTRA EROSAO

Prazo legal para execucao do servico: 15 DIAS

072-CESSAR OCUPACAO DO PASSEIO/VIA PUBLICOS

Prazo legal para execucao do servico: 05 DIAS

100-COMERCIO AMBULANTE - RENOVAÇÃO

Prazo legal para execucao do servico: 05 DIAS

107-PUBLICIDADE IRREGULAR-PLACAS NO PASSEIO

Prazo legal para execucao do servico: 01 DIA

114-FEIRANTE - MERCADORIAS

Prazo legal para execucao do servico: 01 DIA

Prazos acima contados a partir da data de publicacao do presente edital.

Esclarecemos aos contribuintes, que foram encaminhadas notificacoes individuais via correio.

NOME	INSCRICAO	SERVICOS
SM COMERCIO ATACADISTA E VAREJ. DE ALIM. LTDA	242.034	042
ADAMASTOR ALEXANDRE GINO ME	184.094	114
ADELSON MENDES DE ASSIS	4.061.022.000	006
ALBERTO CURY	521.036.017.000	006
ANGELA POZZAN LAZZER	4.069.013.000	006
ARIANE LYA SCATTONE	17.027.059.000	006
CARLOS EDUARDO PIVA DE ASSUMPCAO	4.002.120.000	006
CELINA DELLA NINA GAMBÍ	20.010.016.000	006
CLAUDIRENE SILVA DE OLIVEIRA - ME	239.200	072
COSIMO ROBERTO BERTELLI	4.074.081.000	041
DANIEL PEREIRA DOS SANTOS	18.003.042.000	006
DAVI RODRIGUES DE OLIVEIRA	26.044.053.000	006
DIONISIO JOAO MICHELS	259.551	107
DIRCEU ZAKALSKI RODRIGUES	4.066.018.000	006
ELISABETE VENTURA VEIGA GOMES	19.017.042.000	001
ETTORE FENOCCHI	522.300.030.000	006
FELIX JESUS DA SILVA	20.024.004.000	001
GERALDO ULISSES VALADARES	521.028.022.000	006
GLAUCIA JANSEN DA RE LOPES	4.066.019.000	006
GRACINDA DOS SANTOS - USUFRUATUARIA	7.058.024.006	010
ILDA DOS SANTOS ROCCO	4.002.046.000	006
JORGE ADALBERTO FERREIRA DE SOUZA	521.002.030.000	006
JOSE AMERICO ZANET	18.100.023.000	006
JOSE ANSELMO DOS SANTOS	521.045.079.000	006
JOSE DANTAS IRMAO	17.008.018.000	006
JOSE NATALINO MARIANO	521.029.031.000	006
LUCIA MARIA DA SILVA	227.214	100
LYGIA MONTE MOLARI	20.081.029.000	001
MANOEL FRANCISCO VILA NOVA	521.046.052.000	006
MARCELA RODRIGUES ARTIOLI	521.045.068.000	006
MARIO KIYOSHI KAWATA	521.029.027.000	006
MASSAO NAKAMURA	4.007.073.000	006
NELSON RODRIGUES	20.086.043.000	006
NILTON CANO MARTIN	27.110.016.000	001
NILTON CANO MARTIN	27.110.017.000	001
NILTON FLORENTINO DA ROCHA	19.021.006.000	006
ORESTE MEDICI	4.006.063.000	006
OSCAR PEPECE	521.046.072.000	006
PEDRA CALCITA EMPREENDIMENTOS IMOBILIARIOS LTDA	21.043.103.471	008
PEDRO DE OLIVEIRA	4.008.030.000	034
RESTAURANTE E BOMBONIERE D MAIS LTDA - ME	211.473	030
ROBERT TUMSON	19.063.031.000	006
RUBENS CAVALCANTI	4.061.063.000	006
SAAD LEAL ADMINISTRACAO DE BENS PROPRIOS LTDA	19.021.007.000	006
SAO JOSE DESENVOLVIMENTO IMOBILIARIO 21 LTDA	26.001.117.000	002-050
SAVERIO CACALANO	5.063.010.000	001
SIDNEI ANTONIO DA CUNHA - ESPOLIO	521.045.027.000	006
YUKIO SAKATA	18.100.025.000	006

NOTIFICAÇÕES ENTREGUES EM MÃOS:

SERVIÇO: CESSAR AS ATIVIDADE DE VENDEDOR AMBULANTE IRREGULAR

NOME	NOTIFICAÇÃO	PRAZO
ALEX ALVES DE OLIVEIRA	111.951	IMEDIATO

SU-002.2, 13 DE FEVEREIRO DE 2019

MARIO ANTONIO MARGONARI, ASSESSOR

JOAO LUIS LAURIELLO DE SOUZA, DIRETOR DE SEÇÃO

SECRETARIA DE SERVIÇOS URBANOS

SERVIÇO DE EXPEDIENTE SU-003.1

EDITAL GSU nº 04/2019

Nos termos do artigo 2º, inciso VII, item "a" do Decreto nº 13.463, de 09 de agosto de 2001, seguem publicados, para ciência dos respectivos interessados, os processos abaixo relacionados que foram objeto de despacho decisório.

CASSAÇÃO

Assunto: Licença de Feirante

Processo

SB-10.795/2004

Interessado

CARLOS ALBERTO FRANCISCO

SU-003.1, 13 de fevereiro de 2019.

MÁRIO CÉSAR ORSOLAN

Secretário Adjunto de Serviços Urbanos

EDITAL DE CHAMAMENTO PÚBLICO

EDITAL DE CHAMAMENTO PÚBLICO – PROCESSO SB 001895/2019-04 – Permissão de uso para exploração de lanchonetes e restaurante no Parque Natural Municipal Estoril "Virgílio Simionato". O Departamento de Parques e Jardins SU.3, após detida análise dos autos e dos documentos apresentados pelos participantes, classifica e declara VENCEDORA: MARIA LUIZA DE ALENCAR FONSECA MEI., pelo valor mensal ofertado de R\$ 320,00 (trezentos e vinte reais), já acrescido de 17,5% (dezesete e meio por cento) para custear consumo de água e energia elétrica, referente à lanchonete da área "C"; declara inabilitado JOSÉ AMAURY FREIRE FILHO; declara deserta a área "D" por falta de interessados e; declara fracassada a área "B" eis que o interessado não preencheu os requisitos necessários, sendo, portanto, inabilitado – S.B. Campo, 12 de fevereiro de 2.019. Departamento de Parques e Jardins.

Secretaria de Segurança Urbana
Gabinete do Secretário

SÃO BERNARDO DO CAMPO, 13 DE FEVEREIRO DE 2019.

PORTARIA GSSU Nº 011/2019, DE 15 DE FEVEREIRO DE 2019.

DISPÕE SOBRE A PUBLICAÇÃO DO CUMPRIMENTO DE SANÇÃO DISCIPLINAR POR SERVIDOR DA SECRETARIA DE SEGURANÇA URBANA.

O SECRETÁRIO DE SEGURANÇA URBANA, do Município de São Bernardo do Campo, no uso de suas atribuições legais, resolve:

Em razão do contido no Inquérito Administrativo de Rito Sumário nº 46/2018, publicar o cumprimento da penalidade de 04 (quatro) dias, de suspensão pelo servidor ABEL GALINDO DE OLIVEIRA, Guarda Civil Municipal de 3ª Classe, matrícula nº 17.509-4, de 22/01/2019 a 25/01/2019.

SÃO BERNARDO DO CAMPO, 13 DE FEVEREIRO DE 2019.

PORTARIA GSSU Nº 012/2019, DE 15 DE FEVEREIRO DE 2019.

DISPÕE SOBRE A PUBLICAÇÃO DO CUMPRIMENTO DE SANÇÃO DISCIPLINAR POR SERVIDOR DA SECRETARIA DE SEGURANÇA URBANA.

O SECRETÁRIO DE SEGURANÇA URBANA, do Município de São Bernardo do Campo, no uso de suas atribuições legais, resolve:

Em razão do contido no Inquérito Administrativo de Rito Sumário nº 52/2018, publicar o cumprimento da penalidade de 02 (dois) dias, de suspensão pelo servidor ROGER EVANDRO DE PAULA FRAZINO, Guarda Civil Municipal de 3ª Classe, matrícula nº 64.264-9, de 22/01/2019 e 23/01/2019.

SÃO BERNARDO DO CAMPO, 13 DE FEVEREIRO DE 2019.

PORTARIA GSSU Nº 013/2019, DE 15 DE FEVEREIRO DE 2019.

DISPÕE SOBRE A PUBLICAÇÃO DO CUMPRIMENTO DE SANÇÃO DISCIPLINAR POR SERVIDOR DA SECRETARIA DE SEGURANÇA URBANA.

O SECRETÁRIO DE SEGURANÇA URBANA, do Município de São Bernardo do Campo, no uso de suas atribuições legais, resolve:

Em razão do contido no Inquérito Administrativo de Rito Sumário nº 36/2018, publicar o cumprimento da penalidade de 04 (quatro) dias, de suspensão pelo servidor PAULO AMARO LEMOS, Guarda Civil Municipal de 1ª Classe, matrícula nº 18.025-9, de 23/01/2019 a 26/01/2019.

SÃO BERNARDO DO CAMPO, 13 DE FEVEREIRO DE 2019.

PORTARIA GSSU Nº 014/2019, DE 15 DE FEVEREIRO DE 2019.

DISPÕE SOBRE A PUBLICAÇÃO DO CUMPRIMENTO DE SANÇÃO DISCIPLINAR POR SERVIDOR DA SECRETARIA DE SEGURANÇA URBANA.

O SECRETÁRIO DE SEGURANÇA URBANA, do Município de São Bernardo do Campo, no uso de suas atribuições legais, resolve:

Em razão do contido no Inquérito Administrativo de Rito Sumário nº 28/2018, publicar o cumprimento da penalidade de 01 (um) dia, de suspensão pelo servidor RODRIGO APARECIDO MACHADO Guarda Civil Municipal de 3ª Classe, matrícula nº 62.529-3, de 17/01/2019.

Secretaria de Meio Ambiente e Proteção Animal
Gabinete do Secretário

DEPARTAMENTO DE LICENCIAMENTO E AVALIAÇÃO AMBIENTAL

Edital de Fiscalização Ambiental nº 0016/2019/SMA-204

Nos termos do parágrafo único, artigo 384 da Lei 4974 de 31 de maio de 2001, fica os contribuintes abaixo relacionados, CIENTIFICADOS das seguintes Notificações e Lançamentos:

Assunto: Solicitação de prazo para atender notificação de Posturas – Lei 4974/2001:

NOME	INSC. IMOBILIÁRIA	COMUNIQUE-SE	DECISÃO
AIRTON NOGUEIRA DE AQUINO	620.512.026.000	058/2019	DEFERIDO

São Bernardo do Campo, em 15 de fevereiro de 2019.

Patrícia Forte Gomes

Seção de Fiscalização Ambiental – SMA-204

SHINJI YOSHIDA

Diretor do Departamento de Licenciamento e Avaliação Ambiental – SMA-2

DEPARTAMENTO DE LICENCIAMENTO E AVALIAÇÃO AMBIENTAL

Edital de Fiscalização Ambiental nº 0017/2019/SMA-204

Nos termos da legislação vigente, ficam os contribuintes, abaixo relacionados, CIENTIFICADOS dos prazos para apresentar documentos, das notificações e demais deliberações de recursos impetrados junto ao Departamento de Licenciamento e Avaliação Ambiental – SMA-2:

Assunto: Solicitação de prazo para atender Auto de Inspeção Ambiental:

NOME	RG/CPF/CNPJ	COMUNIQUE-SE	DECISÃO
BABI JS SANEAMENTO E LOCAÇÕES LTDA	030.129.964/0001-61	046/2019	DEFERIDO

Assunto: Solicitação de cancelamento de notificação de Alvará de Funcionamento:

NOME	RG/CPF/CNPJ	COMUNIQUE-SE	DECISÃO
IVALDO PUGLIESE	761.174.998-68	054/2019	NÃO ACEITO

Assunto: Solicitação de devolução de quantia de pagamento de multa de trânsito:

NOME	RG/CPF/CNPJ	COMUNIQUE-SE	DECISÃO
RENAN DE JESUS SILVA MATOS	429.622.718-12	055/2019	INDEFERIDO

Assunto: Solicitação de cancelamento de multa:

NOME	RG/CPF/CNPJ	COMUNIQUE-SE	DECISÃO
DANIEL SANTOS RIBEIRO	386.665.855-00	056/2019	INDEFERIDO
FRANCIELI DE RESENDE LIMA	285.622.388-56	051/2019	DEFERIDO

Assunto: Solicitação de cancelamento de Auto de Infração Ambiental:

NOME	RG/CPF/CNPJ	COMUNIQUE-SE	DECISÃO
PIZANI TERRAPLENAGEM LTDA	59.967.372/0001-34	0039/2019	INDEFERIDO
ISMAEL DE OLIVEIRA DA SILVA JÚNIOR	265.459.398-76	0040/2019	INDEFERIDO
ADRIANO ADALBERTO DE JESUS NICOLAU	377.945.788-17	057/2019	INDEFERIDO
JO YON SUNG	219.336.948-82	053/2019	INDEFERIDO
AGNALDO JOSÉ BATISTA	160.256.048-37	049/2019	INDEFERIDO
JOSÉ DA CRUZ	013.874.768-74	050/2019	INDEFERIDO

São Bernardo do

Campo, em 15 de fevereiro de 2019

Patrícia Forte Gomes

Seção de Fiscalização Ambiental – SMA-204

SHINJI YOSHIDA

Diretor do Departamento de Licenciamento e Avaliação Ambiental – SMA-2

DEPARTAMENTO DE LICENCIAMENTO E AVALIAÇÃO AMBIENTAL

Edital de Fiscalização Ambiental nº 0018/2019/SMA-204

Nos termos do Artigo 9º parágrafo III, do Decreto Municipal 20.434/2018, fica os contribuintes abaixo relacionados, CIENTIFICADOS dos seguintes lançamentos por infrações ambientais:

Assunto: Danificar, destruir, desmatar ou explorar fragmento florestal, maciço arbóreo ou demais formas de vegetação ou utilizá-los com infringência das normas de proteção em área especialmente protegida, sem autorização do órgão competente ou em desacordo com a obtida. – Infração prevista no artigo 78 – DM 20.434/2018.

NOME	RG/CPF/CNPJ/E	A. INFRAÇÃO	LANÇAMENTO
ISMAEL PEREIRA FERREIRA	068.987.558-46	494/2019	704/19-2565428
ADRIANO FERREIRA PORTO	259.896.998-75	3347/2019	704/19-2569784

Assunto: Danificar, destruir, cortar ou suprimir exemplar isolado de porte arbóreo sem autorização do órgão competente ou em desacordo com a obtida.

- Infração prevista no artigo 82 - Decreto Municipal 20.434/2018:

NOME	RG/CPF/CNPJ/E	A. INFRAÇÃO	LANÇAMENTO
LUIZ CARLOS MIRANDA	074.786.488-86	494/2019	704/19-2565410

Assunto: Dispor ou lançar resíduos sólidos a céu aberto, em cursos d'água, áreas de várzeas, vias públicas, sistemas de drenagem de águas pluviais, de esgotos, poços, bueiros e assemelhados. – Infração prevista no artigo 107 - Decreto Municipal 20.434/2018:

NOME	RG/CPF/CNPJ/E	A. INFRAÇÃO	LANÇAMENTO
ORLANDO ELIAS DA SILVA	647.455.208-59	5146/2019	704/19-2565265

Assunto: Construir, reformar, ampliar, executar movimentação de terra, instalar ou fazer funcionar empreendimentos ou atividades potencialmente poluidoras sem licença ou autorização dos órgãos ambientais competentes, quando exigível, ou em desacordo com a licença obtida. - Infração prevista no artigo 108 - Decreto Municipal 20.434/2018:

NOME	RG/CPF/CNPJ/E	A. INFRAÇÃO	LANÇAMENTO
ISMAEL PEREIRA FERREIRA	068.987.558-46	4943/2019	704/19-2565428
MARCOS DE CECCO PORFÍRIO	192.201.248-22	5430/2019	704/19-2565430

São Bernardo do Campo, em 15 de fevereiro de 2019

Patrícia Forte Gomes

Seção de Fiscalização Ambiental – SMA-204

SHINJI YOSHIDA

Diretor do Departamento de Licenciamento e Avaliação Ambiental – SMA-2

DEPARTAMENTO DE LICENCIAMENTO E AVALIAÇÃO AMBIENTAL

Edital de Fiscalização Ambiental nº 0019/2019/SMA-204

Nos termos da legislação vigente, ficam os contribuintes, abaixo relacionados, CIENTIFICADOS dos Termos lavrados pela Seção de Fiscalização Ambiental – SMA-204:

TERMO DE APREENSÃO E DEPÓSITO Nº 2377/2019 – LUIZ CARLOS MIRANDA – CPF: 074.786.488-86 – Apreensão de materiais oriundos da ação de infração ambiental em Área de Proteção e Recuperação aos Mananciais do

Reservatório Billings. Depositados em poder da Base da Guarda Civil Ambiental. – Local da apreensão: Rua Emanuel, nº 11, Alves Dias.

TERMO DE APREENSÃO E DEPÓSITO Nº 1468/2019 – JOSÉ ALBERTO FERNANDES – CPF: 373.085.858-08 – Apreensão de materiais oriundos da ação de infração ambiental – Local da apreensão: Avenida Kennedy, nº 700, Jardim do Mar.

TERMO DE EMBARGO OU INTERDIÇÃO Nº 1168/2019 – ISMAEL PEREIRA FERREIRA – CPF: 068.987.558-46 – Construção civil, movimentação de terra Área de Proteção e Recuperação aos Mananciais da Represa Billings e supressão de vegetação sem licenciamento ambiental - Local: Rua Itaú, nº 500 – Sítio Taquaral. Inscrição imobiliária: 610.610.700.000.

TERMO DE EMBARGO OU INTERDIÇÃO Nº 1527/2019 – MARCOS DE CECCO PORFÍRIO – CPF: 192.201.248-22 – Atividade sem licenciamento ambiental - Local: Rua Humaitá, nº 200 – Jardim Jussara. Inscrição imobiliária: 521.212.011.000.

São Bernardo do Campo, em 15 de fevereiro de 2019

Patrícia Forte Gomes

Seção de Fiscalização Ambiental – SMA-204

SHINJI YOSHIDA

Diretor do Departamento de Licenciamento e Avaliação Ambiental – SMA-2

DEPARTAMENTO DE LICENCIAMENTO E AVALIAÇÃO AMBIENTAL

Edital de Fiscalização Ambiental nº 0020/2019/SMA-204

Nos termos da Lei 6.534, de 15 de março de 2017, fica o contribuinte abaixo relacionado, CIENTIFICADO do seguinte lançamento por pichar, grafitar ou colar cartazes não autorizados - Infração prevista no artigo 1º da mencionada lei:

NOME	RG/CPF/CNPJ/IE	A. INFRAÇÃO	LANÇAMENTO
JOSÉ ALBERTO FERNANDES	373.085.858-08	4720/2019	704/19-2565409

São Bernardo do Campo, em 15 de fevereiro de 2019

Patrícia Forte Gomes

Seção de Fiscalização Ambiental – SMA-204

SHINJI YOSHIDA

Diretor do Departamento de Licenciamento e Avaliação Ambiental – SMA-2

EXTINÇÃO DE PENALIDADE - COMUNIQUE-SE Nº 042/2019

Comunicamos que em razão do falecimento do S.r. Luiz Antunes da Silva, fica extinta a penalidade contida no Auto de Infração nº 4863/2018. Processo SB 46.552/2018.

São Bernardo do Campo, em 15 de fevereiro de 2019.

Patrícia Forte Gomes

Seção de Fiscalização Ambiental – SMA-204

SHINJI YOSHIDA

Diretor do Departamento de Licenciamento e Avaliação Ambiental – SMA-2

CONVOCAÇÃO TERMO DE COMPROMISSO AMBIENTAL

Fica estabelecido o prazo de até 15 (quinze) dias, contados da ciência deste ou sua publicação, para os autuados abaixo descritos agendar comparecimento ao Departamento de Licenciamento e Avaliação Ambiental para firmar Termo de Compromisso Ambiental – TCA, conforme previsto no Art. 107 da Lei Municipal nº 6.163/2011, e Art. 6º do Decreto Municipal nº 20.434/2018.

NOME	RG/CPF/CNPJ/IE	COMUNIQUE-SE
ERNANDES PEREIRA DE SOUZA	124.695.858-99	052/2019
JOSÉ DA CRUZ	013.874.768-74	050/2019

O não comparecimento para assinatura do Termo de Compromisso Ambiental sujeitará o autuado demais sanções previstas em legislação, conforme artigo 118 do Decreto Municipal 20.434/2018 e cancelamento da solicitação de benefícios previstos no artigo 25 do mencionado Decreto.

São Bernardo do Campo, em 15 de fevereiro de 2019.

Patrícia Forte Gomes

Seção de Fiscalização Ambiental – SMA-204

SHINJI YOSHIDA

Diretor do Departamento de Licenciamento e Avaliação Ambiental – SMA-2

DEPARTAMENTO DE LICENCIAMENTO E AVALIAÇÃO AMBIENTAL

Edital de Fiscalização Ambiental nº 0021/2019/SMA-204

Nos termos da Legislação vigente, ficam os contribuintes abaixo relacionados, CIENTIFICADOS das seguintes Declarações de Liberação de Bens Apreendidos emitidas:

NOME	RG/CPF/CNPJ/IE	T. APREES. E DEP.	T. DE LIBERAÇÃO
ROBERTO MARCOLINO DA SILVA	104.522.408-16	2230/2019	005/2019
JOSÉ MÁRCIO GABRIEL DA SILVA	272.350.018-79	2231/2019	004/2019

São Bernardo do Campo, em 15 de fevereiro de 2019.

Patrícia Forte Gomes

Seção de Fiscalização Ambiental – SMA-204

SHINJI YOSHIDA

Diretor do Departamento de Licenciamento e Avaliação Ambiental – SMA-2

DEPARTAMENTO DE LICENCIAMENTO E AVALIAÇÃO AMBIENTAL

Invasão de imóvel/Construção Irregular - Fiscalização Ambiental

Considerando a constatação de construção irregular no imóvel inserido em Área de Proteção e Recuperação dos Mananciais do Reservatório Billings, caracterizada como infração ambiental, e nos termos do Decreto municipal 20.434/2018, Artigo 8º, que versa sobre responsabilidade compartilhada, vimos informar que fica(m) o(s) proprietário(s) abaixo relacionado(s) cientificado(s) de sua(s) responsabilidade(s) em providenciar medidas urgentes para zelar pelo imóvel sob sua titularidade, ficando advertido(s) que estas irregularidades ambientais serão de vossa(s) responsabilidade(s).

PROCESSO	NOME	Insc. imobiliária	COMUNIQUE-SE
SB 77064/2018	ANNA FALLETTI- ESPÓLIO	523.302.001.000	047/2019
SB 72279/2018	VICENTINA DA SILVA SIQUEIRA	620.504.013.000	042/2019
SB 51560/2018	WILHELM NAUJOCKS	622.104.001.000	044/2019

Ressaltamos que na eventualidade do notificado não ser o proprietário atual do imóvel, deverá providenciar a atualização cadastral imobiliária junto a esta prefeitura.

São Bernardo do Campo, em 15 de fevereiro de 2019.

Patrícia Forte Gomes

Seção de Fiscalização Ambiental – SMA-204

SHINJI YOSHIDA

Diretor do Departamento de Licenciamento e Avaliação Ambiental – SMA-2

DEPARTAMENTO DE LICENCIAMENTO E AVALIAÇÃO AMBIENTAL

CERTIDÃO DE ATENDIMENTO A

DEPARTAMENTO DE LICENCIAMENTO E AVALIAÇÃO AMBIENTAL

Comunique-se nº 048/2019 – (SB 77056/2018) - Fiscalização Ambiental
Em análise à vossa solicitação de prazo de 20 (vinte) dias para executar a demolição da estrutura irregular temos a informar que estamos concedendo o referido prazo. Será necessário, após o término da demolição, dar destinação adequada aos resíduos gerados e comprovar esta destinação através já juntada dos recibos emitidos por local devidamente licenciado. Quanto às demais solicitações contidas no Documento Físico SB. 069869/2018-33 informamos que encontram-se aguardando análise superior.

São Bernardo do Campo, em 15 de fevereiro de 2019.

Patrícia Forte Gomes

Seção de Fiscalização Ambiental – SMA-204

SHINJI YOSHIDA

Diretor do Departamento de Licenciamento e Avaliação Ambiental – SMA-2

DEPARTAMENTO DE LICENCIAMENTO E AVALIAÇÃO AMBIENTAL

Atos de Licenciamento Ambiental-Edital nº 007/2019/SMA-2

Em cumprimento à legislação municipal vigente, segue publicado, para ciência do respectivo interessado e a quem possa interessar os processos que foram objeto de despacho decisório do Departamento de Licenciamento e Avaliação Ambiental - SMA-2, através das seguintes seções:

SEÇÃO DE LICENCIAMENTO AMBIENTAL – SMA-201;

Assunto: Deferimento de licença para atividade potencialmente poluidora:

PROCESSO	NOME/EMPRESA	DOCUMENTO EMITIDO	LO	nº
SB 85384/2014	M. BIGALLI OFICINA MECÂNICA LTDA.			
0004/2019				

SB 41447/2018	MAM INDÚSTRIA E COMÉRCIO, IMPORTAÇÕES, EXPORTAÇÕES DE MÁQUINAS LTDA	LPIO – nº 0019/2019
---------------	---	---------------------

Assunto: Revalidação de licença para atividade potencialmente poluidora:

PROCESSO	NOME/EMPRESA	DOCUMENTO EMITIDO
SB 65227/2016	AUTO MECÂNICA E ELÉTRICA MOINHO FABRINI LTDA.	
LPIO – nº 0153/2017		

SEÇÃO DE AVALIAÇÃO DE IMPACTO AMBIENTAL – SMA-202;

Assunto: Deferimento de solicitação de autorização para intervenção em vegetação:

PROCESSO	NOME/EMPRESA	DOCUMENTO EMITIDO
SB 22349/2017	ASSOCIAÇÃO MILICIA DA IMACULADA DOS FRADES MENORES CONVENTUAIS	Autorização nº 0005/2019
SB 04666/2019	TRANSPORTES GIGLIO LTDA	Autorização nº 0006/2019
SB 19023/2007	THERASKIN FARMACÉUTICA LTDA.	Autorização nº 0027/2018
SB 01224/2019	MARIO MARQUES BRANDÃO JUNIOR	Autorização nº 0007/2019

Assunto: Indeferimento de solicitação de autorização para intervenção em vegetação:

PROCESSO	NOME/EMPRESA	MOTIVO
SB 74601/2018	LIDIA APARECIDA DE BARROS REIGHETTI	Falta de documentos básicos para análise do pedido.
RG 00441/2003	CLEIDE DE OLIVEIRA PINTO	Falta de documentos básicos para análise do pedido.

SEÇÃO DE ORIENTAÇÃO TÉCNICO-ADMINISTRATIVA – SMA-203;

Assunto: Solicitação de dilação de prazo para Alvará – Licenciamento Ambiental:

PROCESSO	NOME/EMPRESA	DECISÃO
RG 00384/1998	MARCOS OTACILIO COSTA MARIOTTO	DEFERIDO - Prazo até o dia 04/03/2019.
SB 46084/2016	FAUZE JARROUCHE ORRA	DEFERIDO – Prazo até o dia 08/03/2019.
SB 70494/2016	SONIA MARIA ALVES BANHOS DE SOUZA	DEFERIDO – Prazo até o dia 08/04/2019.
SB 48440/2016	WANDERLEIA PINTO DE ASSIS	DEFERIDO – Prazo até o dia 08/03/2019.

Assunto: Indeferimento de solicitação de Alvará Ambiental para conservação – Licenciamento Ambiental:

PROCESSO	NOME/EMPRESA	MOTIVO
SB 31882/2016	RUBENS MOREIRA	Falta de documentos para análise do pedido.
SB 60933/2018	NOZOMI OHAZE	Falta de documentos para análise do pedido.

E, para que chegue ao conhecimento de todos, é expedido o presente Edital.

São Bernardo do Campo, em 15 de fevereiro de 2019

SHINJI YOSHIDA

Diretor do Departamento de Licenciamento e Avaliação Ambiental – SMA-2

JOSÉ CARLOS GOBBIS PAGLIUCA

Secretário de Meio Ambiente e Proteção Animal - GSMA

CANCELAMENTO DE AUTO DE COMUNIQUE-SE

O Departamento de Licenciamento e Avaliação Ambiental torna público o cancelamento do seguinte documento:

Comunique-se de Indeferimento – SB 74601/2018 – 05/02/2019;

São Bernardo do Campo, em 15 de fevereiro de 2019.

SHINJI YOSHIDA

Diretor do Departamento de Licenciamento e Avaliação Ambiental – SMA-2

JOSÉ CARLOS GOBBIS PAGLIUCA

Secretário de Meio Ambiente e Proteção Animal - GSMA

Secretaria de Transportes e Vias Públicas Gabinete do Secretário

ST - SECRETARIA DE TRANSPORTES E VIAS PÚBLICAS

ST-1 – DEPARTAMENTO DE ENGENHARIA DE TRÁFEGO

EDITAL ST-1 Nº 004/19

Em cumprimento à legislação municipal vigente, segue(m) publicado(s), para ciência do(s) respectivo(s) interessado(s), o(s) processo(s) que foi(ram) objeto de despacho decisório pelo Diretor do Departamento de Engenharia de Tráfego, conforme Art. 56, §1º do Decreto nº 18.280/12, seguindo o(s) mesmo(s) para os devidos fins.

PROCESSO(S) DEFERIDOS(S)

SB 52.827/2015 Ciga Transportes Ltda Epp

SB	16.161/2009	Cláudia Mariene Angelino (Espólio)
SB	15.717/2006	Dante Castanho Filho
SB	59.742/2017	Francisco Claudio Cunha
SB	20.096/2002	Nivaldo Correia da Silva
SB	85.351/2018	Rosana Oliveira Marolla
SB	56.203/2012	Roseli Fernandes de Carvalho
SB	19.802/2015	Vanessa Alves Gimenes - Mei

ST-1, 13 de fevereiro de 2019.
FRANCISCO DOS SANTOS DE SOUSA
Diretor do Departamento de Engenharia de Tráfego

EDITAL ST-1 Nº 005/2019

Assunto: CASSAÇÃO DE ALVARÁ – PONTO DE ESTACIONAMENTO DE VEÍCULOS DE TRANSPORTE DE PASSAGEIROS - TÁXI

Em cumprimento à legislação municipal vigente, segue publicado, para ciência do respectivo interessado, que o Sr. Diretor, em despacho decisório, determinou a CASSAÇÃO do alvará de autorização de prestação de serviços de transporte abaixo descrito:

PROCESSO	INTERESSADO	PONTO	ALVARÁ
2.793/00-SB	ALEXSANDER BUENO	PT-08	2.020/02

ST.1, 13 de fevereiro de 2019
FRANCISCO DOS SANTOS DE SOUSA
Diretor do Departamento de Engenharia de Tráfego

SECRETARIA DE TRANSPORTES E VIAS PÚBLICAS-ST DEPARTAMENTO DE ENGENHARIA DE TRÁFEGO-ST-1

SEÇÃO DE FISCALIZAÇÃO DE TRÂNSITO E DE TRANSPORTES PÚBLICOS-ST-122

EDITAL ST-122 Nº 010/2019

Assunto: TRANSPORTE ESCOLAR

Em cumprimento à legislação municipal vigente, fica(m) o(s) abaixo relacionado(s) CIENTIFICADO(S) a comparecer à Seção de Fiscalização de Trânsito e de Transportes Públicos, sito na Rua Humberto Luiz Gastaldo nº 40, Parque São Diogo, no prazo de 03 (três) dias úteis, para retirar os respectivos Certificados de Registro Municipal (CRM). Lembramos que esse documento é de porte obrigatório conforme L.M. 4.957/01.

Obs.: Desconsiderar este Edital caso o documento já tenha sido retirado.

C.R.M.	INTERESSADO
0011	Erivaldo Dias Amorim
0031	Alex Batista Paz – Me
0032	Alline Souza Távora Miranda
0041	Antonio Carlos Ribeiro – Mei
0051	Edilza Maria Xavier de Paiva Fioretti
0091	José de Jesus – MEI
0101	Leandro Bittencourt da Conceição
0111	Gisele Baraldi Melo Petek
0142	CR do Nascimento Transportes Eireli
0145	Mariane Zanon Sousa
0161	Edivaldo Redondo Palácio Teodolino
0191	André Soares da Silva
0201	Sergio Natalício da Silva
0211	José dos Santos
0232	Sérgio Origuella
0238	Wilma Aparecida Lorente Medina
0306	Tais Freitas dos Santos
0322	João Rodrigues de Sá Teles
0352	Edson Gonçalo de Gois
0371	Felipe Silva Nunes
0381	Tibúrcio Moraes Costa
0411	Evelin Pedro da Silva
0413	Francisco de Jesus Ferreira
0458	Juliana Angelino Sardinha – Mei
0461	Maria Miloca da Fonseca – MEI
0491	Monalisa Moraes da Cruz
0511	André Soares da Silva – ME
0521	Gilberto Scantamburlo
0531	Daniele Silva Sales
0548	Gilberto da Silva Mota
0571	Maria Lúcia de Sousa Magalhães
0591	Karina Marion Santos
0604	Isolete Maria Fleck
0611	Adelmo Dias da Silva
0621	Ademir Sergio Fabricio
0660	Reginaldo de Souza Deltrejo
0671	José de Jesus
0673	Sandra Simões Arruda
0691	José Roberto Ribeiro
0694	Nelson Aparecido de Souza
0711	Gervison Nunes Pereira
0721	Wilson Bezerra da Silva
0741	Elandio Ferreira Leite
0751	Sérgio Lopes de Lima
0761	Marcelo Nascimento de Oliveira
0965	Rafael Ferreira
1071	Edilaine Paula da Silva Garcia
1081	Claudete Gomes Ferreira
1091	Katya Cirqueira Arruda
1100	Gracieli Cirilo de Oliveira
1111	Ester Nunes Gonçalves
1141	José Ricardo de Góis

RENOVAÇÃO DE CERTIFICADO DE REGISTRO MUNICIPAL (C.R.M.)

Em cumprimento ao artigo 28 da Lei Municipal nº 4.957/01, fica(m) o(s) abaixo relacionado(s) CIENTIFICADO(S) de que deverá(ão) comparecer à Seção de Fiscalização de Trânsito e de Transportes Públicos, sito na Rua Humberto Luiz Gastaldo, nº 40, Parque São Diogo para renovação do(s) respectivo(s) Certificado(s) de Registro Municipal. O não comparecimento implicará no cancelamento do(s) CRM(s). Aos interessados foram encaminhadas, via correio, os respectivos COMUNIQUE-SE.

C.R.M.	INTERESSADO	PROCESSO
0631	Paulo Jeferson Mariano Filho	SB-22.359/2007

ST-122, 13 de fevereiro de 2019.

JESSÉ ARMANDO DA SILVA

Chefe de Divisão de Operação e Fiscalização – ST-12

ST - SECRETARIA DE TRANSPORTES E VIAS PÚBLICAS

ST-122 – SEÇÃO DE FISCALIZAÇÃO DE TRÂNSITO E DE TRANSPORTES PÚBLICOS

EDITAL ST.122 - Nº 011/2019

Assunto: TRANSPORTE INDIVIDUAL DE PASSAGEIROS - TÁXI
RETIRADA DO ALVARÁ/AUTORIZAÇÃO PROVISÓRIA

Em cumprimento à legislação municipal vigente, ficam os abaixo relacionados CIENTIFICADOS a comparecer à Seção de Fiscalização de Trânsito e Transporte Público, sito a Rua Humberto Luiz Gastaldo, nº 40, Parque Anchieta, NO PRAZO DE 03 (TRÊS) DIAS ÚTEIS, para retirar os respectivos Alvarás e/ou Carteiras de Autorização. Lembramos que esse documento é de porte obrigatório conforme L.M. 4.974/01.

Obs.: Desconsiderar este Edital caso o documento já tenha sido retirado.

INTERESSADO	PONTO	ALVARÁ
MARIANGELA APARECIDA DAUM BELUCE	47	2.233/10
MARCIA CRISTINA FERREIRA DA SILVA	51	2.068/04
CARLOS ANTONIO PONTES	21	2.160/06
RICARDO MARQUES DA SILVA	01	2.237/10
GEORGE GUANIERI LEITE	01	2.250/11
TANIA MARIA RODRIGUES RUIZ	70	2.428/19
BRASILEU MARQUES DA SILVA	01	1.357/82
PATRICIO SOARES DE LIMA	71	2.383/16
ODAIR ANTONIO TOZZATO	01	1.920/95
JOSÉ BORALI FILHO	71	003/78
RICARDO DA SILVA	41	2.370/16
ADÃO ALBERTO MEIRA	41	1.895/93
EDINILSON JOSÉ DA SILVA	41	1.941/96
MARCOS LOUZANO FERREIRA	01	2.126/05
JOAQUIM MANOEL RODRIGUES	48	1.821/92
MARCIA MARIA DRIGO	01	2.390/17
JOÃO WATANABE	31	1.810/92
JANAINA CRISTIANE PORTES REQUENA	31	2.406/18
LAUDECI RODRIGUES CARLOS	06	1.934/96
ADELICIO LUIZ SPERANDIO	71	2.263/12
FRANCISCO CAPARROZ VIUVES	01	1.820/92
VANESSA FERNANDES MACEDO DE OLIVEIRA	61	2.339/14
EDUARDO TAKESHI TAMAIYOSHI	31	2.283/13
FRANCISCO DE ALMEIDA	21	1.683/89

AUTO DE INFRAÇÃO

Em cumprimento ao legislação municipal, ficam o(s) abaixo relacionado(s) CIENTIFICADOS de que foram AUTUADO(S) por infringências à legislação vigente. Ao(s) interessado(s) encaminhamos, via correio, o(s) respectivo(s) "Auto(s) de Infração".

NOME	ALVARÁ	PONTO	AUTO DE INFRAÇÃO
JANAINA CRISTIANE PORTES REQUENA	2.406/18	31	4.025

REVALIDAÇÃO DE ALVARÁ

Em cumprimento à legislação municipal vigente, ficam os abaixo relacionados CONVOCADOS, a comparecer na Seção de Fiscalização de Trânsito e Transporte Público, sito na Rua Humberto Luiz Gastaldo, nº 40, Parque São Diogo, para tratar de assuntos referente a Revalidação Anual de Alvará. O não atendimento implicará em sanções conforme legislação.

Ao(s) interessado(s) encaminhamos, via correio, a(s) respectiva(s) convocação(ões).

NOME	ALVARÁ Nº	PONTO
DONIZETE AQUIRO CARVALHO MELO	2.228/09	61
EMERSON FERNANDO SILVA DE ALMEIDA	2.343/15	61

ST.122.1, 13 de fevereiro de 2019.

JESSE ARMANDO DA SILVA

Diretor de Divisão-ST-12

SECRETARIA DE TRANSPORTES E VIAS PÚBLICAS – ST DEPARTAMENTO DE ENGENHARIA DE TRÁFEGO – ST-1

SEÇÃO DE FISCALIZAÇÃO DE TRÂNSITO E TRANSPORTE PÚBLICO – ST-122

EDITAL ST-122.1 Nº 012/2019

Assunto: VEÍCULOS EM ESTADO DE ABANDONO EM VIA PÚBLICA

REMOÇÃO DE VEÍCULO

Em cumprimento à legislação municipal vigente, fica(m) o(s) abaixo relacionado(s) NOTIFICADO(S), por infringência às posturas municipais (L.M. nº 4.974/2001), para imediata remoção dos veículos que se encontram em aparente estado de abandono na via publica, sob pena de aplicação das sanções legais cabíveis. Ao(s) interessado(s) foi (ram) enviada(s), via correio, a(s) respectiva(s) notificação (ões).

NOME	VEÍCULO	AUTO DE INFRAÇÃO
ANTONIO MARCOS GONCALVES JAQUIER	CSP-1596	8313
IRMAOS RODRIGUES TRANSPORTES BRASIL LTDA	APK-5755	8314
TSUTOMU HORII CUGLER	GKR-6462	8315
MARCONE REGISON ARAUJO DA SILVA	AUQ-7563	8316
ROGERIO GONCALVES GUERRA	BOG-4774	8317
JANETE APARECIDA DA LEMOS	CTC-3546	8318
WAGNER LUIZ DA SILVA BAQUERO	CWO-9944	8336
ENILDA MOREIRA	BXM-9035	8337

FRANCISLEIDE SANTANA PEDROSO	CLJ-8329	8338
EMERSON WENDER DE JESUS SILVA	DDX-4469	8339
PATRICIA DE JESUS DOS SANTOS	DNY-1661	8340
JONATHAN ROBELO DE CAMPOS RUIZ	BOT-0937	8341
CRISTIANO CERQUEIRA RAMOS	BGU-3885	8342
JOSE ALMY ALVES DE OLIVEIRA	BUM-4267	8343
DANIEL SILVA RODRIGUES	CKQ-8949	8344
GERSON DOS ANJOS GAYA	BLX-8386	8345
CARLOS EDUARDO LANGE	CKQ-6302	8346
CLAUDINEIA ALVES DE PAIVA GABRIEL	CMN-6293	8347
WALMIR XAVIER DA SILVA	AHH-7622	8348
NILSON DA SILVA NUNES	MUV-8435	8349
ODETE SOARES DA COSTA	CWZ-0830	8350
CLAUDIO ANTONIO TEIXEIRA	CLR-9597	8351
CLAUDIO ANTONIO TEIXEIRA	CYR-4805	8352
LANDOALDO DA SILVA GOMES	CBP-3877	8353
JOAO CARLOS CARVALHO VARJAO	CLG-2310	8354
FLAVIA MOURA	BRM-8695	8355
NEUSA PEREIRA DA COSTA	GJP-7777	8356
SINVALDO APARECIDO ALMEIDA	BPT-9967	8357
RAISIS TRANSPORTE DE CARGAS LTDA	EYQ-7972	8358

AUTO DE INFRAÇÃO

Em cumprimento à legislação municipal vigente, fica(m) o(s) abaixo relacionado(s) CIENTIFICADO(S) de que fora(m) AUTUADO(S) por infringência às posturas municipais (L.M. nº 4.974/2001). Ao(s) interessado(s) encaminhamos, via correio, o(s) respectivo(s) "Auto(s) de Infração".

NOME	VEÍCULO	AUTO DE INFRAÇÃO
HERBERT CUNHA VIEIRA	LHN-5932	4026

ST-122, em 13 de fevereiro de 2019.
Jesse Armando da Silva
Diretor de Divisão
ST.12

EDITAL ST Nº 13 DE 12 FEVEREIRO DE 2019

NOTIFICAÇÕES DE PENALIDADE DE MULTA DE TRÂNSITO

Em cumprimento ao disposto no art. 24 e seus incisos, bem como no art. 281 da Lei Federal nº 9503 de 23 de setembro de 1997, que instituiu o Código de Trânsito Brasileiro e nos termos da Resolução CONTRAN nº 619/2016, o ENG. DELSON JOSÉ AMADOR, Secretário de Transportes e Vias Públicas, no uso de suas atribuições, torna público a relação de Notificações de Penalidades de Multas de Trânsito, processadas no período 06 a 12 de Fevereiro de 2019, que estão à disposição para consulta no portal do Município, por meio do link: <http://www.saobernardo.sp.gov.br/infracoesmultas>.

GST, 12 de Fevereiro de 2019.
Eng. DELSON JOSÉ AMADOR
Secretário de Transportes e Vias Públicas

EDITAL ST Nº 14 DE 12 DE FEVEREIRO DE 2019

NOTIFICAÇÕES DE AUTUAÇÕES DE TRÂNSITO

Em cumprimento ao disposto no art. 24 e seus incisos, bem como no art. 281 da Lei Federal nº 9503 de 23 de setembro de 1997, que instituiu o Código de Trânsito Brasileiro e nos termos da Resolução CONTRAN nº 619/2016, o ENG. DELSON JOSÉ AMADOR, Secretário de Transportes e Vias Públicas, no uso de suas atribuições, torna público a relação de Notificações de Autuações de Trânsito, processadas no período de 06 a 12 de Fevereiro de 2019, que estão à disposição para consulta no portal do Município, por meio do link: <http://www.saobernardo.sp.gov.br/infracoesmultas>.

GST, 12 de Fevereiro de 2019.
Eng. Delson José Amador
Secretário de Transportes e Vias Públicas

ST - SECRETARIA DE TRANSPORTES E VIAS PÚBLICAS

ST-1 – DEPARTAMENTO DE ENGENHARIA DE TRÁFEGO

ST-122 – SEÇÃO DE FISCALIZAÇÃO DE TRÂNSITO E DE TRANSPORTES PÚBLICO

ERRATA

Errata ao Edital Diretoria nº 004/2019.

ONDE SE LÊ:	LEIA-SE:
DEFERIMENTO	INDEFERIMENTO
SB 52.827/2015 CIGA TRANSPORTES LTDA EPP	SB 52.827/2015 CIGA TRANSPORTES LTDA EPP

NOTIFICAÇÃO DE IMPOSIÇÃO DE PENALIDADE

Considerando o disposto no artigo 24 e seus incisos, da Lei Federal nº 9503 de 23 de setembro de 1997, que instituiu o Código de Trânsito Brasileiro, o Secretário de Transportes e Vias Públicas, no uso de suas atribuições, com fulcro no Artigo 281 do Código de Trânsito Brasileiro, torna público, nos termos da Resolução CONTRAN nº 404/2012, a relação de Imposições de Penalidade de Trânsito processados de 06/02/2019 a 12/02/2019 e notifica os proprietários dos veículos que, caso queiram, terão o prazo conforme estipulado abaixo, para apresentação de Recurso à JARI – Junta Administrativa de Recursos de Infrações, que poderá ser protocolado nos seguintes endereços:

ATENDE BEM POUPEMPO
Rua Nicolau Filizola, 100 - CENTRO
Horário de atendimento: 2ª a 6ª, das 7h às 19h, e aos sábados, das 7h às 13h
ATENDE BEM - POSTO DE ATENDIMENTO DO BAIRRO ASSUNÇÃO
Av. João Firmino, 900 - ASSUNÇÃO
Horário de atendimento: 2ª a 6ª, das 8h às 17h
ATENDE BEM - POSTO DE ATENDIMENTO DO BAIRRO ALVARENGA
Estrada dos Alvarenga, 5815
De segunda a sexta-feira, 8h às 17h
Horário de atendimento: 2ª a 6ª, das 8h às 17h
ATENDE BEM - POSTO DE ATENDIMENTO DO RIACHO GRANDE
Avenida Araguaia, 265
Horário de atendimento: 2ª a 6ª, das 8h às 17h
ATENDE BEM - POSTO DE ATENDIMENTO DO BAIRRO RUDGE RAMOS
Rua Jacquey, 61 - Rudge Ramos

Horário de Atendimento:

De Segunda a sexta, das 8h00 às 17h
VIA POSTAL - RUA HUMBERTO LUIS GASTALDO, 40 - PARQUE SÃO DIOGO - SÃO BERNARDO DO CAMPO - CEP 09726-435.

NOTIFICAÇÃO DE INFRAÇÃO DE TRÂNSITO

Considerando o disposto no artigo 24 e seus incisos, da Lei Federal nº 9503 de 23 de setembro de 1997, que instituiu o Código de Trânsito Brasileiro, o Secretário de Transportes e Vias Públicas, no uso de suas atribuições, com fulcro no Artigo 281 do Código de Trânsito Brasileiro, torna público, nos termos da Resolução CONTRAN nº 404/2012, a relação de Autos de Infração de Trânsito processados no período de 06/02/2019 a 12/02/2019 e notifica os proprietários dos veículos que, caso queiram, terão o prazo conforme estipulado abaixo, para apresentação de Defesa da Autuação, que poderá ser protocolado nos seguintes endereços:

ATENDE BEM POUPEMPO

Rua Nicolau Filizola, 100 - CENTRO

Horário de atendimento: 2ª a 6ª, das 7h às 19h, e aos sábados, das 7h às 13h

ATENDE BEM - POSTO DE ATENDIMENTO DO BAIRRO ASSUNÇÃO

Av. João Firmino, 900 - ASSUNÇÃO

Horário de atendimento: 2ª a 6ª, das 8h às 17h

ATENDE BEM - POSTO DE ATENDIMENTO DO BAIRRO ALVARENGA

Estrada dos Alvarenga, 5815

De segunda a sexta-feira, 8h às 17h

Horário de atendimento: 2ª a 6ª, das 8h às 17h

ATENDE BEM - POSTO DE ATENDIMENTO DO RIACHO GRANDE

Avenida Araguaia, 265

Horário de atendimento: 2ª a 6ª, das 8h às 17h

ATENDE BEM - POSTO DE ATENDIMENTO DO BAIRRO RUDGE RAMOS

Rua Jacquey, 61 - Rudge Ramos

Horário de Atendimento:

De Segunda a sexta, das 8h00 às 17h

VIA POSTAL - RUA HUMBERTO LUIS GASTALDO, 40 - PARQUE SÃO DIOGO - SÃO BERNARDO DO CAMPO - CEP 09726-435.

Secretaria de Assistência Social Gabinete do Secretário

PARCERIA 2019

EXTRATO DE JUSTIFICATIVA REFERENTE A INEXIGIBILIDADE DE CHAMAMENTO PÚBLICO PARA A CELEBRAÇÃO DE TERMO DE COLABORAÇÃO COM A ORGANIZAÇÃO DA SOCIEDADE CIVIL CENTRO REGIONAL DE ATENÇÃO AOS MAUS TRATOS NA INFÂNCIA DO ABCD – CRAMI

PA. 4731/2019 – em cumprimento ao que dispõe o §1º do artigo 32 da Lei Federal 13.019/2014 e alterações, bem como o §1º do artigo 31 do Decreto Municipal nº 20.113/2017 e alterações, a Secretaria de Assistência Social deste Município faz publicar o extrato de justificativa referente à ausência de chamamento público para a celebração de Termo de Colaboração, para o exercício de 2019:

OBJETO DA PARCERIA: a transferência de recursos financeiros à OSC, objetivando disponibilizar à população carente alimentação (jantar) de qualidade, a preço acessível, na unidade São Bernardo do Campo do Restaurante Popular; JUSTIFICATIVA PARA A INEXIGIBILIDADE DE CHAMAMENTO PÚBLICO: O Centro Regional de Atenção aos Maus Tratos na Infância do ABCD – CRAMI através de parceria estabelecida com o Estado de São Paulo, pela Secretaria de Desenvolvimento Social e o Município, disponibiliza a população carente alimentação (café da manhã e almoço) de qualidade a preços acessíveis na unidade de São Bernardo do Campo do Restaurante Popular de segunda a sexta-feira, exceto feriados. Desta forma, considerando a elevada quantidade de pessoas que circulam no entorno do Restaurante no horário das 17 às 19 horas em razão da proximidade a diversos serviços e comércio, além de pessoas em situação de vulnerabilidade social e econômica, há necessidade de disponibilização de refeição (jantar). No entanto tal demanda não pode ser realizada por meio de parceria com o Estado de São Paulo, além da OSC já possuir a permissão de uso dos equipamentos e das instalações, não havendo possibilidade de realização de chamamento público para outra organização oferecer somente a refeição (jantar). Assim, precedendo de autorização legislativa justificamos a inexigibilidade de chamamento público para a OSC abaixo relacionada em consonância com o que estabelecem os artigos 31 e 32 da Lei Federal nº 13.019/2014 e alteração, bem como os artigos 30 e 31 do Decreto Municipal nº 20.113/2017 e alterações:

OSC CNPJ
Centro Regional de Atenção aos Maus Tratos na Infância do ABCD – CRAMI 58.157.710/0001-00

São Bernardo do Campo, 13 de fevereiro de 2019.

Carlos Alberto Garcia Romero

Respondendo pela Secretaria de Assistência Social

RESOLUÇÃO SAS Nº 002/2019

Dispõe sobre a Comissão de Monitoramento e Avaliação e designação de gestor dos termos da parceria, considerando o disposto na Lei nº 13.019, de 31 de julho de 2014 e suas posteriores alterações e o Decreto Municipal nº 20.113, de 12 de julho de 2017 e suas posteriores alterações, referente a parceria para o desenvolvimento do Programa de Restaurante Popular Bom Prato para disponibilização da refeição (jantar).

CARLOS ALBERTO GARCIA ROMERO, respondendo pela Secretaria de Assistência Social do Município de São Bernardo do Campo, no uso das atribuições que lhe são conferidas por lei,

RESOLVE:

Art. 1º. Designar a funcionária Maria Alice Pina Guimarães Mucida, matrícula

43.068-2, como gestora dos termos da parceria.

Art. 2º. Designar a Comissão de Monitoramento e Avaliação que terá como competência o monitoramento e avaliação da parceria celebrada entre o Município de São Bernardo do Campo e o Centro regional de Atenção aos Maus Tratos na Infância do ABCD – CRAMI mediante termo de colaboração, para desenvolvimento do Programa de Restaurante Popular Bom Prato para disponibilização da refeição (jantar), respeitadas as disposições previstas na Lei nº 13.019/ 2014 e alterações, Decreto Municipal nº 20.113/2017 e alterações, e demais normas aplicáveis.

Art. 3º. A Comissão de que trata o artigo antecedente será composta pelos seguintes funcionários, que desenvolverão os trabalhos da Comissão, sem prejuízo de suas funções originais:

- 1- Cristiane Guerrero - Matrícula 11.529-0, na qualidade de Presidente da Comissão;
- 2- Susete Bezerra da Silva - Matrícula 44.773-4, na qualidade de membro da Comissão;
- 3- Thaís Lopes Costa - Matrícula 30.445-7, na qualidade de membro da Comissão.

Art. 4º. Os membros da Comissão que ora se constitui deverão se declarar impedidos de participar, no caso de enquadramento no §1º do artigo 22 do Decreto Municipal nº 20.113/2017.

Parágrafo único. Configurado o impedimento, o membro deverá ser imediatamente substituído.

Art. 5º. A Comissão de Monitoramento e Avaliação poderá solicitar assessoramento técnico de especialista que não seja membro desse colegiado para subsidiar seus trabalhos.

Artigo 6º. Esta Resolução entra em vigor na data de sua publicação, podendo sofrer alterações por motivos de substituição de membros ou outros assuntos de interesse público.

São Bernardo do Campo, 13 de fevereiro de 2019.
Carlos Alberto Garcia Romero
Respondendo pela Secretaria de Assistência Social

Secretaria de Cidadania, Assuntos Jurídicos e Pessoa com Deficiência Gabinete do Secretário

EDITAL DE CHAMAMENTO

PARA APOIO OU PATROCÍNIO AO “CASAMENTO COMUNITÁRIO”

Edital nº 01/2019/SCJ

1. A Prefeitura do Município de São Bernardo do Campo, através da Secretaria de Cidadania, Assuntos Jurídicos e da Pessoa com Deficiência-SCJ, torna público o presente EDITAL DE CHAMAMENTO PÚBLICO para todos os interessados em oferecer apoio ou patrocínio ao “Casamento Comunitário”, que acontecerá em maio de 2019.

2. Este Edital e seus Anexos serão disponibilizados no sítio <http://www.saobernardo.sp.gov.br>.

3. **DESCRIÇÃO:** A realização do “Casamento Comunitário” é uma ação social e principalmente de Cidadania, da Prefeitura do Município de São Bernardo do Campo, que visa possibilitar que centenas de casais de baixa renda possam realizar o sonho de se casar e regularizar sua situação civil de maneira gratuita.

4. **OBJETIVO:** Regularizar o estado civil de 1000 casais com baixa renda, que já convivem maritalmente, ou não, para os fins de proteção da família e ampliação das garantias dos direitos patrimoniais, sucessórios e previdenciários.

Serão também realizados casamentos homoafetivos, reforçando assim o direito à igualdade.

Os casais receberão a certidão de casamento das mãos de um juiz de paz.

5. **OBJETO:** Estabelecer Colaboração de parceria, apoio ou patrocínio entre a Prefeitura do Município de São Bernardo do Campo através da SCJ, para realização do evento.

6. **VAGAS:** indeterminadas

7. **DATA PREVISTA PARA O EVENTO:** –19 de Maio de 2019.

8. **LOCAL:** Ginásio Poliesportivo;

9. **APOIO OU PATROCÍNIO BUSCADOS – COTAS DE PATROCÍNIO:**

9.1. As COTAS discriminadas abaixo, poderão ser aderidas individualmente e atendidas parcialmente por mais de um parceiro ou apoiador, a fim de atender integralmente a necessidade do presente Edital.

9.2. Se forem ofertadas mais de uma proposta para a mesma COTA, terá preferência a mais completa; ou no caso de equivalência, a escolha se dará por sorteio.

- Cota I - Decoração do evento, incluindo o fornecimento dos materiais;
- Cota II - Serviço de fotografia e filmagem do evento;
- Cota III - Fornecimento de impressão de fotos dos casais e do evento;
- Cota V - Fornecimento um Totem Fotográfico, que será usado com a moldura personalizada com a propaganda do evento e marca da empresa fornecedora, com compartilhamento automático no Facebook, fornecimento de uma 01 cópia dos arquivos para Prefeitura, e impressão de 02 (duas) fotos brindes para cada casal;
- Cota III - Fornecimento de 3300 cadeiras para os noivos, autoridades e demais convidados;
- Cota IV - Serviços para embelezamento das noivas, compreendendo cabelo e maquiagem;
- Cota V - Serviço de Barbearia para os noivos;
- COTA VI - Serviço de reparo/costura, para pequenos ajustes nas roupas utilizadas pelos noivos;
- COTA VII - Brindes para os noivos;
- COTA VIII - Confeção ou aquisição de bolos de casamento para 3.300 pessoas; acrescidos de margem de reserva;
- COTA IX – Doação de aluguel (empréstimo) de 1000 (mil) vestidos de noiva;
- COTA X – Doação de aluguel (empréstimo) de 1000 (mil) trajes de noivos;

- COTA XI – Fornecimento de água potável para consumo.
- COTA XII – Fornecimento de 6000 copos descartáveis;
- COTA XIII – Fornecimento de Cerimonialista;
- COTA XIV – Fornecimento de Mestre de Cerimônia de Casamento;
- COTA XV – Fornecimento de convites e vouchers;
- COTA XVI – Fornecimento de 02 Lonas para Back Drop, 4x0 cores, acabamento em ilhós.

COTA I

- Arranjo para mesa de autoridades, púlpito, mesa de apoio do Juiz de Paz e decoração do espaço para realização da cerimônia;

- Decoração da entrada destinada para acesso dos noivos à mesa do Juiz de Paz, incluindo passareira e decoração do corredor fechando as laterais dos bancos/ cadeiras;

Obs: A passareira deve ser de textura lisa, garantindo a acessibilidade para noivos cadeirantes ou com deficiência.

- Decoração de local destinado para fotografia do casal;

- Decoração do local em que ficará um automóvel, destinado a finalidade de ornamentação da segunda foto do casal;

- Flores a serem utilizadas na decoração do evento (Arranjo de mesa cerimônia, decoração do púlpito, etc.);

COTA VII

- 500 porta-retratos para duas fotos ou 1000 porta-retratos individuais, para fotos 10cm x 15cm, acrescidos de 10% (dez por cento) de margem de reserva, com devolução da sobra após o evento;

- Brindes/presentes individuais para 1000 casais, acrescidos de 10% (dez por cento) de margem de reserva, com devolução da sobra após o evento;

- Brindes para sorteio entre todos os casais

Sugestão: Itens de cama, mesa e banho, utensílios domésticos, diárias hoteleiras para casal (incluindo jantar e café da manhã), jantares para casal, eletrodomésticos, eletroportáteis, televisores, móveis, etc;

COTAS IX e X.

- A aceitação do patrocínio ou apoio COTA IX e COTA X, está vinculada ao atendimento da integralidade dos 1000 (mil) casais inscritos;

11. Como contrapartida, o estabelecimento apoiador ou patrocinador poderá utilizar o espaço para sua divulgação, em local definido pela SCJ, e vincular seu nome ao evento, e aos brindes doados.

12. Também como contrapartida, o estabelecimento apoiador ou patrocinador terá ampla divulgação de seu nome/marca, que será inserido nos itens e meios de divulgação do evento, realizados pela Prefeitura Municipal de São Bernardo do Campo;

13. O prazo para apresentação de propostas de apoio ou patrocínio será do dia 15 de fevereiro de 2019 ao dia 05 de abril de 2019, no horário das 9 às 17 horas, na Secretaria de Cidadania, Assuntos Jurídicos e Pessoa com Deficiência, no Prédio do Paço Municipal – 15 andar.

14. As propostas apresentadas deverão estar acompanhadas dos seguintes documentos:

a) Documentação emitida pela Secretaria da Receita Federal do Brasil, com base no Cadastro Nacional de Pessoa Jurídica – CNPJ, com cadastro ativo;

b) Certidão negativa de Débito (C.N.D) junto ao Instituto Nacional de Seguridade Social – INSS, com prazo de validade em vigência, caso não seja possível acessá-la via internet;

c) Certidão de regularidade referente ao Fundo de Garantia por Tempo de Serviço – FGTS, com prazo de validade em vigência;

d) Certidão Conjunta Negativa de Débitos relativos aos Tributos Federais e à Dívida Ativa da União;

e) Certidão Negativa de Débitos relativos aos Tributos Estaduais;

f) Certidão Negativa de Débitos Trabalhistas;

g) Prova de Regularidade perante a Fazenda Municipal;

h) Cópia do Contrato Social ou Estatuto Social da organização/entidade/ associação, em conformidade com o Código Civil de 2002, registrada no Cartório de registro Civil de Pessoa Jurídica e suas alterações;

i) Cópia da ata de eleição e posse da diretoria em exercício, registrada no Cartório de registro Civil de Pessoa Jurídica;

14. A divulgação do resultado será feita, pela página da internet da Prefeitura.

15. Os casos omissos e imprevistos serão resolvidos pelo Gestor da respectiva pasta participante do presente edital.

16. A Prefeitura não receberá, nem autorizará ninguém a receber recurso em espécie, os patrocínios dar-se-ão nos moldes acima descritos.

São Bernardo do Campo, 14 de fevereiro de 2019.

JOSÉ ROBERTO GIL FONSECA

Secretário de Cidadania, Assuntos Jurídicos
e da Pessoa com Deficiência.

Secretaria de Finanças Gabinete do Secretário

MUNICÍPIO DE SÃO BERNARDO DO CAMPO

SECRETARIA DE FINANÇAS

CONSELHO TRIBUTÁRIO MUNICIPAL

RESOLUÇÃO GSF Nº 04/2019

Dispõe sobre a nomeação de membros do Conselho Tributário Municipal – CTM

JOSÉ LUIZ GAVINELLI, Secretário de Finanças, no uso das atribuições que lhe são conferidas pelo inciso II do artigo 23 da Lei Municipal nº 2.052, de 6 de julho de 1973; inciso V do artigo 21 da Lei Municipal nº 5.982, de 11 de novembro de 2009; e

Considerando:

a) a Lei Municipal nº 6734, de 6 de dezembro de 2018, que dispõe sobre a organização, estrutura e competência do Conselho Tributário Municipal, sobre o

respectivo processo que nela tramita, além de outras providências;

b) a necessidade de compor o quadro de Conselheiros das Câmaras Julgadoras;
RESOLVE:

Art. 1º Nomear os membros indicados abaixo para compor as Câmaras de Julgamento de Recursos Tributários do Conselho Tributário Municipal:

I – ELIANE GARCIA DA CONCEIÇÃO, Auditora Fiscal de Rendas Municipais, Matrícula nº 27.645-8, lotada na Secretaria de Finanças – SF, para compor a 1ª Câmara de Julgamento de Recursos Tributários, como Conselheira Titular, representante da Municipalidade;

II – OSVALDO PINTO DA SILVA, Auditor Fiscal de Rendas Municipais, Matrícula nº 41.885-4, lotado na Secretaria de Finanças – SF, para compor a 1ª Câmara de Julgamento de Recursos Tributários, como Conselheiro Suplente, representante da Municipalidade

III – GISELE AKEMI MORITAKA, Auditora Fiscal de Rendas Municipais, Matrícula 42.275-4, lotada na Secretaria de Finanças – SF, para compor a 2ª Câmara de Julgamento de Recursos Tributários, como Conselheira Titular, representante da Municipalidade;

IV - CAIO BARRETO DAHER SILVA, Auditor Fiscal de Rendas Municipais, Matrícula 41.348-0, lotado na Secretaria de Finanças – SF, da composição da 2ª Câmara de Julgamento de Recursos Tributários, como Conselheiro Suplente, representante da Municipalidade;

V - DANIELLE ESTEVES VILLANO, Fiscal de Cadastro Tributário, Matrícula 28.445-9, lotada na Secretaria de Finanças – SF, para compor a 1ª Câmara de Julgamento de Recursos Tributários, como Conselheira Titular, representante da Municipalidade;

VI - CAREN AZEVEDO MARQUES CICCARELLI, Fiscal de Cadastro Tributário, Matrícula 34.157-4, lotada na Secretaria de Finanças – SF, para compor a 1ª Câmara de Julgamento de Recursos Tributários, como Conselheira Suplente, representante da Municipalidade;

VII - LAURA CRISTINA BERTONHA, Fiscal de Cadastro Tributário, Matrícula 30.868-9, lotada na Secretaria de Finanças – SF, para compor a 2ª Câmara de Julgamento de Recursos Tributários, como Conselheira Titular, representante da Municipalidade;

VIII - JAIR HONÓRIO DA SILVA, Fiscal de Cadastro Tributário, Matrícula 30.947-3, lotado na Secretaria de Finanças – SF, para compor a 2ª Câmara de Julgamento de Recursos Tributários, como Conselheiro Suplente, representante da Municipalidade;

IX - RAPHAEL BORSATO NOVELINI, Advogado, OAB/SP 361.871, CPF nº 418.411.698-11, indicado pela Ordem dos Advogados do Brasil – Subseção de SBC, para compor a 1ª Câmara de Julgamento de Recursos Tributários, como Conselheiro Titular, representante dos Contribuintes;

X - THIAGO OMAR CISLINSCHI FAHED SARRAF, Advogado, OAB/SP 302.108, CPF 370.226.578-31, indicado pela Ordem dos Advogados do Brasil – Subseção de SBC, para compor a 1ª Câmara de Julgamento de Recursos Tributários, como Conselheiro Suplente, representante dos Contribuintes;

XI – ANDRÉ LOPES APUDE, Advogado, OAB/SP 286.024, CPF nº 346.660.188-67, indicado pela Ordem dos Advogados do Brasil – Subseção de SBC, para compor a 2ª Câmara de Julgamento de Recursos Tributários, como Conselheiro Titular, representante dos Contribuintes;

XII - ANA PAULA LUPINO, Advogada, OAB/SP 173.103, CPF 117.670.858-93, indicada pela Ordem dos Advogados do Brasil – Subseção de SBC, para compor a 2ª Câmara de Julgamento de Recursos Tributários, como Conselheira Suplente, representante dos Contribuintes;

XIII- ROBERTO BAHIA, Docente Titular da Disciplina de Direito Tributário na Faculdade de Direito de São Bernardo do Campo, CPF 028.936.128-14, indicado pela Faculdade de Direito de SBC, para compor a 1ª Câmara de Julgamento de Recursos Tributários, como Conselheiro Titular, representante dos Contribuintes.

XIV - PRISCILA SPARAPANI, Docente Titular da Disciplina de Direito Tributário na Faculdade de Direito de São Bernardo do Campo, CPF 163.491.158-05, indicada pela Faculdade de Direito de SBC, para compor a 1ª Câmara de Julgamento de Recursos Tributários, como Conselheira Suplente, representante dos Contribuintes.

XV - VALERIA CRISTINA PEREIRA FURLAN, Docente Titular da Disciplina de Direito Tributário na Faculdade de Direito de São Bernardo do Campo, CPF 070.387.058-06, indicada pela Faculdade de Direito de SBC, para compor a 2ª Câmara de Julgamento de Recursos Tributários, como Conselheira Titular, representante dos Contribuintes.

XVI - THAIS NOVAES CAVALCANTI, Docente Titular da Disciplina de Direito Tributário na Faculdade de Direito de São Bernardo do Campo, CPF 271.404.008-06, indicada pela Faculdade de Direito de SBC, para compor a 2ª Câmara de Julgamento de Recursos Tributários, como Conselheira Suplente, representante dos Contribuintes

Art. 2º. Acolher a indicação do Procurador Geral do Município e nomear os Procuradores abaixo relacionados para compor o Conselho Tributário Municipal – CTM, nos termos seguintes:

I – RICARDO SEHARA, matrícula nº. 39.070-1 como Procurador do Município Titular da 1ª Câmara de Julgamento de Recursos Tributários.

II – ANDERSON CARNEVALE DE MOURA, matrícula nº 39.026-4 como Procurador do Município Suplente da 1ª Câmara de Julgamento de Recursos Tributários.

III – DANIEL DOVIGO BIZIAK, matrícula nº 39.029-8 como Procurador do Município Titular da 2ª Câmara de Julgamento de Recursos Tributários.

IV – ANDREA BANZATTO, matrícula nº. 26.788-3 como Procurador do Município Suplente da 2ª Câmara de Julgamento de Recursos Tributários.

Art. 3º. Esta resolução entra em vigor na data de sua publicação.

GSF, 12 de fevereiro de 2019.

JOSÉ LUIZ GAVINELLI
Secretário de Finanças

MUNICÍPIO DE SÃO BERNARDO DO CAMPO

SECRETARIA DE FINANÇAS

CONSELHO TRIBUTÁRIO MUNICIPAL

RESOLUÇÃO GSF Nº 05/2019

Aprova o Regimento Interno do Conselho Tributário Municipal

CAPÍTULO I

DA NATUREZA E COMPETÊNCIA

Art. 1º. O Conselho Tributário Municipal, órgão colegiado da Administração Tributária, criado pela Lei Municipal nº 6.734, de 6 de dezembro de 2018, diretamente vinculado à Secretaria de Finanças, composto por representantes do Município de São Bernardo do Campo e dos contribuintes, com independência quanto à sua função de julgamento, tem a finalidade de:

I - Julgar, em grau de recurso e em última instância os tributos administrados pela Secretaria de Finanças, a saber:

- Reexame Necessário;
- Pedido de Reconsideração;
- Recurso Ordinário;
- Pedido de Reforma; e,
- Recurso de Revisão.

II - Deliberar e editar enunciados de súmulas propostas nos termos da lei acima citada.

III - Propor ao Secretário de Finanças a adoção de medidas tendentes ao aprimoramento do Sistema Tributário do Município e que objetivem, principalmente, a justiça fiscal e a conciliação dos interesses dos contribuintes com os da Fazenda Pública Municipal;

IV - Elaborar e modificar seu regimento Interno, submetendo-o à aprovação do Secretário de Finanças.

Parágrafo único. Não compete ao Conselho Tributário Municipal declarar ou afastar a aplicação da legislação tributária por inconstitucionalidade ou ilegalidade.

CAPÍTULO II

DA ORGANIZAÇÃO

Seção I

Da Composição

Art. 2º. O Conselho Tributário Municipal compõe-se de:

- Presidência;
- Câmaras Reunidas;
- Câmaras Julgadoras;
- Secretaria do Conselho.

Art. 3º. A Presidência do Conselho Tributário Municipal será exercida pelo Secretário de Finanças em exercício ou seu substituto.

Art. 4º. As Câmaras Reunidas consistem no agrupamento das Câmaras Julgadoras.

Art. 5º. O Conselho Tributário Municipal será constituído por, no mínimo, 2 (duas) e, no máximo, 4 (quatro) Câmaras Julgadoras, compostas, cada uma, por 1 (um) Presidente de Câmara, 1 (um) Procurador do Município e 4 (quatro) Conselheiros, sendo 2 (dois) representantes do Município de São Bernardo do Campo e 2 (dois) representantes dos contribuintes.

§ 1º. Será nomeado um suplente para cada componente das Câmaras Julgadoras com as mesmas atribuições e competências do titular.

§ 2º. Os membros das Câmaras Julgadoras terão mandato de 1 (um) ano, podendo ser reconduzidos por até duas vezes.

Art. 6º. A Secretaria do Conselho Tributário Municipal será diretamente subordinada aos Presidentes das Câmaras.

Seção II

Da Nomeação

Art. 7º. Os Presidentes das Câmaras Julgadoras e seus suplentes serão nomeados pelo Secretário de Finanças, dentre servidores efetivos, com nível superior completo, integrantes dos quadros da Secretaria de Finanças, que tenham, pelo menos 2 (dois) anos de efetivo exercício e conhecimentos em matéria tributária.

Art. 8º. O Procurador do Município e o seu suplente serão designados pelo Procurador-Geral do Município para atuarem junto a cada Câmara Julgadora.

Art. 9º. Os representantes do Município de São Bernardo do Campo e seus suplentes serão nomeados pelo Secretário de Finanças, indicados pelo Diretor do Departamento da Receita dentre servidores efetivos, com nível superior completo, dentre integrantes das carreiras de Auditor Fiscal de Rendas Municipais, Fiscais de Cadastro Tributário e Fiscal Tributário, que tenham pelo menos 2 (dois) anos de efetivo exercício e, preferencialmente, com representatividade das carreiras.

Art. 10. Os representantes dos contribuintes e seus suplentes serão nomeados pelo Secretário de Finanças, deverão ter nível superior completo, preferencialmente em Direito, com conhecimento em matéria tributária.

Art. 11. Compete ao Secretário de Finanças designar um servidor efetivo para responder, com exclusividade, pelos serviços da Secretaria do Conselho Tributário Municipal em suas atividades regulares.

Seção III

Da Competência

Art. 12. Compete ao Presidente do Conselho Tributário Municipal:

- Nomear, dar posse e exercício aos Presidentes das Câmaras Julgadoras e aos seus Conselheiros;
- Reconduzir os membros da Câmara Julgadora, observado o prazo limite previsto no art. 88 da Lei Municipal nº 6.734/2018
- Convocar os suplentes dos Presidentes das Câmaras Julgadoras;
- Fixar a data e o horário da sessão das Câmaras Reunidas, informando, no instrumento de convocação, o assunto a ser abordado;
- Presidir as sessões das Câmaras Reunidas e proferir, quando for o caso, o voto de desempate;
- Decidir todos os incidentes ocorridos durante as sessões das Câmaras Reunidas;
- Proferir o juízo de admissibilidade do pedido de reconsideração previsto no art. 69 da Lei municipal nº 6.734/2018;

VIII - Propor súmulas de caráter vinculante para todos os órgãos da Administração Tributária em função da jurisprudência firmada pelo próprio Conselho Tributário Municipal ou em decorrência de decisões definitivas de mérito proferidas pelo Supremo Tribunal Federal ou pelo Superior Tribunal de Justiça em consonância com a sistemática de recursos repetitivos;

IX - Decretar a nulidade da decisão que:

- Afastar a aplicação da legislação tributária por inconstitucionalidade ou ilegalidade; ou,
- Adotar interpretação da legislação tributária divergente de súmula

vinculante;

X - Estabelecer metas de julgamento e fixar o número mínimo de processos por sessão, de acordo com a conveniência dos serviços em função da quantidade de processos pendentes de julgamento;

XI - Prestar informações requeridas pelo Poder Judiciário, pelo Ministério Público e pela Polícia Civil a respeito de decisões proferidas pelo Conselho Tributário Municipal;

XII - Instituir as demais Câmaras Julgadoras previstas no art. 81 da Lei Municipal nº 6.734/2018;

XIII - Aprovar o regimento interno do Conselho Tributário Municipal e suas posteriores alterações.

Art. 13. São atribuições dos Presidentes das Câmaras Julgadoras e seus suplentes:

I - Prestar ao Presidente do Conselho as informações por ele solicitadas;

II - Propor ao Presidente do Conselho a adoção de medidas tendentes ao aprimoramento do Sistema Tributário do Município e que objetivem, principalmente, a justiça fiscal e a conciliação dos interesses dos contribuintes com a Fazenda Pública Municipal;

III - Oficiar ao Presidente do Conselho Tributário Municipal, com antecedência mínima de 2 (dois) meses, o termo final do mandato dos Conselheiros;

IV - Autorizar e conceder o pedido de vistas e o fornecimento de cópias das decisões proferidas pelas Câmaras Julgadoras ao contribuinte interessado ou a seu representante legal, mandatário ou preposto, munido do respectivo instrumento comprobatório de legitimidade ou interesse, nos termos da legislação vigente;

V - Zelar pela distribuição dos processos por ordem alfabética do nome dos Conselheiros para julgamento em segunda instância administrativa;

VI - Apreçar os pedidos dos Conselheiros referentes à justificação de ausência à sessão ou à prorrogação do prazo para retenção do processo;

VII - Transferir a sessão de Julgamento da Câmara para nova data e/ou dia, nos casos em que não é atingido o quórum previsto no art. 99 da Lei Municipal nº 6734/2018;

VIII - Convocar os suplentes nos casos em que os Conselheiros estiverem no gozo de férias e demais licenças previstas na legislação municipal;

IX - Redistribuir os processos, dentro da própria Câmara Julgadora quando o Conselheiro Relator for declarado impedido; tiver perdido o mandato ou ocorrer conexão com processo anteriormente distribuído a outro Conselheiro;

X - Presidir as sessões das respectivas Câmaras;

XI - Proferir o juízo de admissibilidade do pedido de reforma;

XII - Encaminhar os pedidos de providências, diligências ou informações solicitadas pelo Conselheiro Relator às Seção Competente;

XIII - Decidir todos os incidentes ocorridos durante as sessões de julgamento;

XIV - Proferir voto de desempate nos julgamentos das Câmaras, quando for o caso;

XV - Elaborar contrarrazões à interposição do recurso de revisão que será analisado pelas Câmaras Reunidas;

XVI - Desempenhar outras atribuições que lhe forem delegadas pelo Presidente do Conselho, dentre o rol de atribuições do Conselho Tributário Municipal.

Parágrafo único. A critério dos Presidentes das Câmaras, a competência para a elaboração de contrarrazões prevista no inciso XV poderá ser atribuída a um Conselheiro da Câmara Julgadora.

Art. 14. São atribuições do Procurador do Município:

I - Apresentar parecer prévio nos processos que possam afetar a Fazenda Pública Municipal com redução ou cancelamento de crédito tributário em montante igual ou superior a R\$ 65.000,00 (sessenta e cinco mil reais);

II - Manifestar-se no processo a pedido dos Presidentes das Câmaras de Julgamento;

III - Solicitar vistas ao processo e proferir parecer a fim de aclarar questão em julgamento;

IV - Apresentar manifestação quanto à matéria apontada pelo Secretário de Finanças ou pelo Procurador Geral do Município como relevante interesse e repercussão para a Fazenda Pública Municipal.

V - Participar das Sessões das Câmaras Julgadoras.

VI - Comunicar, com antecedência, ao Presidente da Câmara Julgadora, a sua ausência na sessão, com no mínimo 48 (quarenta e oito) horas, a fim de que seja convocado o seu suplente.

Parágrafo único. Ao suplente do Procurador do Município aplicam-se as competências previstas nos incisos I, II, III, IV e V deste artigo.

Art. 15. São atribuições dos Conselheiros:

I - Relatar os processos que lhe forem distribuídos;

II - Comparecer às sessões das Câmaras e julgar os processos e as questões colocadas em pauta;

III - Solicitar, quando necessário, na qualidade de Conselheiro Relator, a realização de diligências, a apresentação de informações e demais esclarecimentos que se fizerem necessários;

IV - Propor ao Presidente da Câmara Julgadora a realização de diligências quando estas se fizerem necessárias e não foram propostas pelo Conselheiro Relator;

V - Observar os prazos para restituição dos processos em seu poder;

VI - Elaborar contrarrazões a respeito de assunto que será objeto de análise pelas Câmaras Reunidas quando solicitado pelos Presidentes das Câmaras de Julgamento;

VII - Comunicar ao Presidente da Câmara a ausência à sessão de julgamento com, no mínimo, 48 (quarenta e oito) horas de antecedência.

Art. 16. Compete à Secretaria do Conselho a execução dos serviços administrativos, dos trabalhos de expediente e das atividades relacionadas com:

I - Receber, registrar, guardar, distribuir e expedir os papéis relacionados com as atividades do Conselho;

II - Receber e guardar os processos;

III - Fornecer ao interessado as informações sobre o andamento dos processos;

IV - Conceder novos prazos para os lançamentos tempestivos;

V - Entregar, mediante recibo, processos encaminhados para o Procurador do Município, nos casos previstos pelo art. 84, § 1º da Lei Municipal nº 6734/2018;

VI - Entregar, mediante recibo, de processos distribuídos aos Conselheiros;

VII - Encaminhar o processo à Seção Competente no caso de pedido de diligência, de apresentação de informações e demais esclarecimentos que se fizerem necessários;

VIII - Elaborar a pauta das reuniões das Câmaras Julgadoras e das Câmaras Reunidas, com a anuência, respectivamente, de seus Presidentes;

IX Assistir aos Presidentes nas reuniões das Câmaras Julgadoras e das Câmaras Reunidas;

X - Elaborar as atas das Sessões;

XI - Promover a publicação das decisões proferidas pelas Câmaras Julgadoras e Câmaras Reunidas e Julgadoras;

XII - Comunicar aos interessados as decisões proferidas pelas Câmaras Julgadoras e Câmaras Reunidas;

XIII - Elaborar os relatórios sobre o desempenho das Câmaras Julgadoras e demais relatórios solicitados pelos Presidentes;

XIV - Atualizar o sistema de informações do contencioso em razão das decisões das Câmaras Julgadoras;

XV - Distribuir, em meio magnético ou não, aos Conselheiros e aos Presidentes a legislação tributária do município e suas atualizações;

XVI - Arquivar, em meio magnético ou não, cópia das decisões proferidas pelo Conselho Tributário Municipal;

XVII - Zelar pela guarda e conservação dos equipamentos do Conselho Tributário Municipal;

XVIII - Promover a interação de atividades com as unidades de julgamento de primeira instância;

XIX - Realizar outras atividades, conferidas por ato do Presidente do Conselho, dentre o rol de atribuições do Conselho Tributário Municipal.

Art. 17. Compete ao integrante da Secretaria, aos Conselheiros, aos Presidentes das Câmaras de Julgamento, ao Procurador do Município e ao Presidente do Conselho manter sigilo de qualquer informação obtida em razão de ofício, sobre a situação econômica ou financeira dos sujeitos passivos ou de terceiros e sobre a natureza e o estado dos seus negócios ou atividades, na forma do art. 198 do Código Tributário Nacional, Lei nº 5.172, de 25 de outubro de 1966.

Seção IV

Dos Impedimentos

Art. 18. É vedado o exercício da função de julgamento, devendo a autoridade competente declarar-se impedida, de ofício ou a requerimento, relativamente ao processo em que tenha:

I - Atuado diretamente na constituição do lançamento do crédito tributário em discussão;

II - Atuado na instrução do processo ou como autoridade julgadora em primeira instância, com relação a processos submetidos à segunda instância de julgamento;

III - Atuado no exercício da fiscalização direta do tributo ou na aplicação de multa por infração à legislação tributária;

IV - Atuado na qualidade de mandatário ou perito;

V - Interesse econômico ou financeiro, por si, por seu cônjuge ou por parente consanguíneo ou afim, em linha reta ou na colateral até quarto grau; e

VI - Vínculo, como sócio ou empregado, com sociedade de advogados, contabilistas ou economistas, ou empresa de assessoria fiscal ou tributária, a que esteja vinculado o mandatário constituído por quem figure como parte no processo;

§ 1º. O Conselheiro deve declarar-se impedido na primeira oportunidade em que lhe couber manifestar-se no processo.

§ 2º. O impedimento pode ser arguido, de forma fundamentada, por qualquer componente da Câmara Julgadora ou Câmara Reunida, na primeira oportunidade em que lhe couber manifestar-se no processo.

§ 3º. O incidente será decidido pelo Presidente de Câmara Julgadora ou pelo Presidente do Conselho, em até 10 (dez) dias, ouvindo-se, se necessário o arguido.

§ 4º. Constatado o impedimento da autoridade julgadora, o processo será redistribuído a outro conselheiro quando o impedido for o relator.

Seção V

Perda da Vaga ou do Mandato

Art. 19. Perderá a vaga no Conselho Tributário Municipal o membro que deixar de tomar posse no prazo de 30 (trinta) dias, contados da publicação da respectiva nomeação pela imprensa oficial do município.

Art. 20. Perderá o mandato o membro do Conselho Tributário Municipal que:

I - No exercício de suas funções, proceder com dolo ou fraude, praticar qualquer ato de favorecimento ou deixar de cumprir as disposições legais e regimentais a ele cometidas;

II - Receber quaisquer benefícios indevidos em função de seu mandato;

III - Recusar, omitir ou retardar, sem justo motivo, o exame ou julgamento de processos;

IV - Faltar a mais de 3 (três) sessões consecutivas ou 6 (seis) alternadas, num período de 12 (doze) meses, salvo por motivo de doença, férias ou licença prevista em lei; ou

V - Patrocinar, judicial ou extrajudicialmente, em matéria tributária, interesses contrários aos da Fazenda Pública Municipal;

Art. 21. Verificada quaisquer das hipóteses previstas nos artigos 19 e 20 deste regimento, bem como a exoneração a pedido ou a renúncia de membro do Conselho, o Secretário de Finanças preencherá a vaga, designando, na forma dos artigos 7º, 9º e 10 deste regimento interno.

CAPÍTULO III

RECURSOS EM ESPÉCIE

Seção I

Do Reexame Necessário

Art. 22. A decisão em primeira instância contrária à Fazenda Pública Municipal que reduza ou cancele crédito tributário em montante igual ou superior a R\$ 65.000,00 (sessenta e cinco mil) reais, será submetida a um único reexame necessário, dirigido ao Presidente do Conselho Tributário Municipal.

Parágrafo único. O valor mencionado neste artigo será atualizado monetariamente em 1º de janeiro de 2020, com base na variação do índice adotado para correção monetária dos tributos municipais, de acordo com o valor acumulado nos últimos 12 (doze) meses anteriores à data de atualização, obedecendo-se a mesma regra para os exercícios seguintes.

Art. 23. O reexame necessário será encaminhado à Secretaria do Conselho e distribuído entre as Câmaras Julgadoras de acordo com a ordem de constituição destas e por ordem de chegada do processo.

Seção II

Do Pedido de Reconsideração

Art. 24. Caberá pedido de reconsideração, dirigido ao Presidente do Conselho Tributário Municipal, no prazo de 30 (trinta) dias contados da data da intimação da decisão que der provimento ao reexame necessário.

Parágrafo único. O recurso previsto no caput deste artigo será encaminhado para análise e julgamento pelas Câmaras Reunidas.

Seção III

Do Recurso Ordinário

Art. 25. Caberá recurso ordinário da decisão:

I – de primeira instância;

II – que denegar pedido de reconsideração de resposta à consulta que apresentar contradição, omissão ou obscuridade.

§ 1º. O recurso previsto neste artigo será dirigido à autoridade julgadora em primeira instância recorrida, no prazo de 30 (trinta) dias contados da data de intimação da decisão.

§ 2º. Transcorrido o prazo previsto no § 1º, sem que ocorra a interposição do recurso ordinário, acarretará o exaurimento da apreciação da matéria em sede administrativa.

Art. 26. Compete à autoridade que proferir a decisão recorrida em primeira instância a preparação do processo para a análise do recurso em segunda instância, devendo proceder na forma prevista no art. 71 da Lei Municipal nº 6.734/2018.

Art. 27. O recurso ordinário será encaminhado à Secretaria do Conselho e distribuído entre as Câmaras Julgadoras de acordo com a ordem de constituição destas e por ordem de chegada do processo.

Seção IV

Do Pedido de Reforma

Art. 28. Caberá um único pedido de reforma do despacho que denegar o seguimento do recurso ordinário dirigido ao Presidente da Câmara Julgadora.

§ 1º. O recurso previsto no caput deste artigo será proposto no prazo de 30 (trinta) dias, contados da data da intimação da decisão e deverá versar sobre as razões para a decisão denegatória do seguimento do recurso ordinário.

§ 2º. Compete ao Presidente da Câmara Julgadora proferir o juízo de admissibilidade do recurso e, na hipótese de provimento do pedido de reforma, encaminhar o processo para distribuição entre os Conselheiros a fim de ser analisado o recurso ordinário.

§ 3º. A decisão denegatória do pedido de reforma ou transcurso do prazo previsto no § 1º deste artigo exauram a apreciação da matéria em sede administrativa.

Seção V

Do Recurso de Revisão

Art. 29. Caberá recurso de revisão da decisão da Câmara Julgadora que der à legislação tributária interpretação divergente da que lhe haja dado outra Câmara Julgadora ou as Câmaras Reunidas:

§ 1º. O prazo para interposição deste recurso é de 30 (trinta) dias, contados a partir da data da notificação da decisão recorrida.

§ 2º. O recurso deverá conter a indicação da decisão paradigmática, bem como demonstração precisa da divergência.

§ 3º. Para as matérias que forem julgadas pela primeira vez pelo Conselho Tributário Municipal, poderá ser indicada como paradigma a decisão proferida em última instância pelo Departamento da Receita da Secretaria de Finanças.

§ 4º. O recurso será restrito à matéria da divergência e somente poderá ser interposto uma única vez.

Art. 30. O recurso de revisão poderá ser interposto pelo:

I – Sujeito passivo;

II – Diretor do Departamento da Receita; ou,

III – Presidente da Câmara Julgadora.

Art. 31. Compete ao Presidente do Conselho Tributário Municipal proferir o juízo de admissibilidade do recurso.

§ 1º. A ausência da indicação a que se referem os §§ 2º e 3º do art. 29 deste regimento interno ou, quando não ocorrer a divergência alegada ou, ainda, quando se tratar de recurso intempestivo, o pedido será liminarmente rejeitado pelo Presidente do Conselho Tributário Municipal.

§ 2º. Não poderá servir de paradigma a decisão de Câmara que tenha sido reformada pelas Câmaras Reunidas.

Art. 32. Admitido o recurso, o sujeito passivo ou a Administração Tributária, conforme o caso, terá o prazo de 30 (trinta) dias, contados da respectiva intimação, para a apresentação de contrarrazões.

§ 1º. Caberá manifestação do Procurador do Município, no prazo de 10 (dez) dias, quando este manifestar interesse em proferir parecer sobre o assunto ou quando assim for designado pelo Presidente da Câmara Julgadora.

§ 2º. O Presidente da Câmara Julgadora poderá delegar a realização das contrarrazões a um Conselheiro.

§ 3º. Antecedendo o envio das contrarrazões à sessão das Câmaras Reunidas, o Presidente da Câmara Julgadora poderá submeter o tema à debate entre os demais Conselheiros, mediante convocação de reunião extraordinária.

CAPÍTULO IV

DA DESISTÊNCIA DOS RECURSOS

Art. 33. O Recorrente poderá desistir do recurso em andamento no Conselho Tributário Municipal mediante apresentação de petição ou por termo no processo.

Parágrafo Único. A desistência sujeitar-se-á à homologação pelo:

a) Presidente do Conselho Tributário Municipal, quando distribuído para as Câmaras Reunidas;

b) Presidente da Câmara Julgadora, nos demais casos.

Art. 34. Considera-se renúncia ao poder de recorrer ao Conselho Tributário Municipal ou a desistência do recurso já interposto:

I – o pedido de parcelamento de lançamento, conforme legislação específica;

II – a propositura, pelo sujeito passivo, de qualquer ação ou medida judicial relativa aos fatos ou aos atos administrativos de exigência do crédito tributário.

CAPÍTULO V

DAS SÚMULAS

Art. 35. Poderão ser editadas súmulas de observação obrigatória pelo Conselho Tributário Municipal e de caráter vinculante para todos os órgãos da Administração Tributária.

Art. 36. As súmulas poderão ser propostas por iniciativa do:

I – Presidente do Conselho Tributário Municipal em função da jurisprudência firmada pelo próprio Conselho;

II – Diretor do Departamento da Receita da Secretaria de Finanças em matéria interpretativa de legislação tributária no âmbito do município;

III – Presidente do Conselho Tributário Municipal em decorrência de decisões definitivas de mérito proferidas pelo Supremo Tribunal Federal ou pelo Superior Tribunal de Justiça em consonância com a sistemática de recursos repetitivos.

Art. 37. A proposta de súmula a ser apresentada pelo Presidente do Conselho Tributário Municipal nos termos do art. 36, inciso I e II, será redigida por Conselheiro por ele designado e deverá ser instruída com, no mínimo 5 (cinco) decisões emanadas pelas Câmaras Julgadoras diversas ou de Câmaras Reunidas no mesmo sentido sobre a matéria a ser sumulada.

Parágrafo único. A proposta de súmula deverá ser apresentada ao Presidente do Conselho, no prazo de 30 (trinta) dias contados do ato da designação.

Art. 38. A proposta de súmula apresentada nos termos do art. 36, I e II deste regimento será encaminhada à sessão de Câmaras Reunidas para deliberação mediante votação de seus membros sobre o seu prosseguimento, nos termos do art. 77, §1º da Lei Municipal nº 6.734, de 06 de dezembro de 2018.

Parágrafo único: Obtida a aprovação de prosseguimento e nos casos previstos no art. 36, III deste regulamento, o Presidente do Conselho Tributário Municipal encaminhará a proposta de súmula ao Diretor do Departamento da Receita e ao Procurador Geral do Município, para conhecimento e manifestação.

Art. 39. A aprovação da proposta da súmula pelo Presidente do Conselho Tributário Municipal dependerá de manifestação favorável do Procurador Geral do Município.

§ 1º. Compete ao Presidente do Conselho Tributário Municipal a decisão final quanto à aprovação da súmula e o seu posterior encaminhamento para publicação na imprensa oficial do Município.

§ 2º. Inicia-se o caráter vinculante da súmula para todos os órgãos da Administração Tributária a partir da sua publicação na imprensa oficial do município.

Art. 40. A revisão, a alteração e o cancelamento da súmula observarão o procedimento de origem da respectiva súmula e os artigos previstos nesta Seção.

CAPÍTULO VI

DO FUNCIONAMENTO DAS CÂMARAS

Seção I

Das Câmaras Julgadoras

Art. 41. As Câmaras Julgadoras reunir-se-ão, ordinariamente, até 2 (duas) vezes por mês, em dia e hora previamente fixados por ato de seu Presidente, podendo ser convocadas até 2 (duas) sessões extraordinárias mensais, se assim o exigir a necessidade e a conveniência do órgão, devidamente fundamentada no instrumento de convocação.

Art. 42. Submetem-se à análise e decisão das Câmaras Julgadoras os seguintes recursos:

I – Reexame Necessário;

II – Recurso Ordinário;

Art. 43. O processo encaminhado para o Conselho Tributário Municipal será recepcionado pela Secretaria que procederá o seu envio às Câmaras Julgadoras de acordo com a ordem de constituição destas e por ordem de chegada do processo.

§ 1º. Nos casos em que o valor objeto do recurso possa afetar a Fazenda Pública Municipal com redução ou cancelamento de crédito tributário em montante igual ou superior a R\$ 65.000,00 (sessenta e cinco mil reais), será encaminhado ao Procurador do Município para apresentação de parecer prévio no prazo de 15 (quinze) dias.

§ 2º. Os processos já com a apresentação do Parecer Prévio previsto no parágrafo anterior, se for o caso, serão distribuídos dentro da Câmara Julgadora de acordo com a ordem alfabética do nome dos Conselheiros.

§ 3º. No prazo de até 15 (quinze) dias contados da distribuição, o Conselheiro encaminhará a Câmara Julgadora, em meio magnético, o seu relatório e voto, ou se for o caso, o pedido de diligências, de apresentação de informações e demais esclarecimentos que se fizerem necessários.

§ 4º. Os documentos citados no parágrafo anterior serão encaminhados aos demais integrantes da Câmara Julgadora até 2 (dois) dias antes da sessão para que possam tomar ciência do assunto a ser discutido.

§ 5º. O processo será incluído na pauta da reunião subsequente, salvo orientação em contrário proferida pelos Presidentes das Câmaras Julgadoras.

Art. 44. A pauta da reunião informará o dia, a hora e o local da sessão, indicando o nome do Conselheiro Relator, os números dos processos, o nome do Recorrente e será encaminhada eletronicamente a todos os Conselheiros, ao Procurador do Município e ao Presidente da Câmara Julgadora, com, no mínimo, 2 (dois) dias de antecedência à realização da sessão.

§ 1º. A sessão somente será instaurada com a presença mínima de 3 (três) dos Conselheiros que as constituem e do Procurador do Município.

§ 2º. O Conselheiro Relator iniciará a leitura do relatório, dando a palavra ao Procurador do Município para apresentar seu parecer prévio, nos casos previstos no art. 84, § 1º da Lei Municipal nº 6.734/2018.

§ 3º. Concluída a leitura do parecer prévio pelo Procurador do Município, o Conselheiro Relator apresentará o seu voto, abrindo assim, a discussão do assunto.

§ 4º. Os Conselheiros e o Procurador do Município poderão analisar o processo sob julgamento e, se for o caso, solicitar vistas ao processo.

§ 5º. O Presidente da Câmara Julgadora poderá, de ofício ou por solicitação de Conselheiro, do Procurador do Município, por motivo fundamentado e justificado, determinar o adiamento do julgamento ou a retirada do processo da pauta.

§ 6º. Retirado o processo para vistas, o julgamento do recurso será suspenso, devendo, obrigatoriamente, ser incluído na pauta da sessão subsequente.

§ 7º. Concluída a fase de discussão do processo, sem que haja interposição de pedido de vistas, os Conselheiros apresentarão seus votos, sendo a decisão tomada por maioria dos votos, cabendo ao Presidente da Câmara Julgadora proferir, quando for o caso, o voto de desempate.

§ 8º. Compete ao Conselheiro Relator realizar a leitura da decisão proferida pela Câmara Julgadora, especificando, nos casos em que a análise tratar do crédito tributário, os respectivos números de lançamentos.

Art. 45. O Conselheiro da Câmara Julgadora, ao retornar o processo retirado para vistas à Secretaria do Conselho Tributário, deverá encaminhar, em meio magnético, o

seu relatório e voto os quais serão encaminhados aos demais integrantes da Câmara Julgamento até 2 (dois) dias antes da sessão, para que possam tomar ciência do seu posicionamento.

§ 1º. O Conselheiro iniciará a leitura do relatório e apresentará o seu voto, abrindo assim, a discussão do assunto.

§ 2º. Os demais Conselheiros apresentarão seus votos, sendo a decisão tomada por maioria dos votos, cabendo ao Presidente da Câmara Julgadora proferir, quando for o caso, o voto de desempate.

3º. Compete ao Presidente da Câmara Julgadora realizar a leitura da decisão proferida, especificando, nos casos em que a análise tratar do crédito tributário, os respectivos números de lançamentos.

Seção II

Das Câmaras Reunidas

Art. 46. As Sessões das Câmaras Reunidas serão realizadas em dias e horários previamente fixados por ato do Presidente do Conselho Tributário Municipal, se assim o exigir a necessidade ou a conveniência do órgão, devidamente fundamentada no instrumento convocatório.

Parágrafo único. A sessão somente será instaurada com a presença mínima de 2/3 (dois terços) dos Conselheiros, arredondando-se o número sempre para o inteiro posterior, e deliberação por maioria simples de votos, salvo disposição legal em contrário.

Art. 47. Submetem-se à análise e decisão das Câmaras Reunidas os seguintes recursos:

- I – Pedido de Reconsideração;
- II – Recurso de Revisão.

Parágrafo único. As propostas de súmulas encaminhadas pelo Presidente do Conselho Tributário Municipal ou pelo Diretor do Departamento da Receita da Secretaria de Finanças, nos termos do art. 36, I e II deste regimento, serão apresentadas em sessão das Câmaras Reunidas, que decidirá pelo prosseguimento de sua proposta mediante deliberação tomada pelos votos de, no mínimo 2/3 (dois terços) do número total dos Conselheiros que a integram.

Subseção I

Do Pedido de Reconsideração

Art. 48. O pedido de reconsideração dirigido ao Presidente do Conselho Tributário Municipal será recepcionado pela Secretaria do Conselho que promoverá a sua distribuição, por ordem alfabética do nome dos Conselheiros das Câmaras Reunidas.

§ 1º. No prazo de até 15 (quinze) dias contados da distribuição, o Conselheiro encaminhará à Secretaria do Conselho Tributário Municipal, em meio magnético, o seu relatório e voto, ou se for o caso, o pedido de diligências, de apresentação de informações e demais esclarecimentos que se fizerem necessários.

§ 2º. Os documentos citados no § 1º deste artigo serão encaminhados aos demais Conselheiros até 2 (dois) dias antes da sessão para que possam tomar ciência do tema a ser discutido.

§ 3º. O Presidente do Conselho Tributário Municipal fixará a data para julgamento.

§ 4º. O Conselheiro Relator iniciará a leitura do relatório e na sequência, apresentará seu voto, abrindo assim, a discussão do assunto.

§ 5º. Os Conselheiros poderão analisar o processo sob julgamento e, se for o caso, solicitar vistas ao processo.

§ 6º. Retirado o processo para vistas, o julgamento do recurso será suspenso, devendo, obrigatoriamente, retornar à Secretaria do Conselho Tributário, no prazo de 5 (cinco) dias.

§ 7º. Concluída a fase de discussão do processo sem que haja interposição de pedido de vistas, os Conselheiros apresentarão seus votos, sendo a decisão tomada por maioria dos votos, cabendo ao seu Presidente do Conselho Tributário Municipal proferir, quando for o caso, o voto de desempate.

§ 8º. Compete ao Conselheiro Relator realizar a leitura da decisão proferida pelas Câmaras Reunidas, especificando, nos casos em que a análise tratar do crédito tributário, os seus respectivos números de lançamentos.

Art. 49. O processo retirado para vistas, ao retornar à Secretaria do Conselho Tributário Municipal no prazo previsto no art. 48, § 6º deste regimento, deverá conter o voto do Conselheiro que poderá acompanhar o voto do Conselheiro Relator ou apresentar voto divergente.

§ 1º. O processo será encaminhado aos demais Conselheiros para apresentarem seus votos no prazo de 5 (cinco) dias.

§ 2º. Concluída a fase de votação, o processo será encaminhado ao Presidente da Câmara Julgadora que ensejou a propositura do pedido de reconsideração para realização da contagem de seus votos, sendo a decisão tomada por maioria dos votos e, se for o caso, encaminhar o processo ao Presidente do Conselho Tributário Municipal para voto de desempate.

§ 3º. Compete ao Presidente da Câmara Julgadora que ensejou a propositura do pedido de reconsideração elaborar o texto da decisão proferida pelas Câmaras Reunidas.

Subseção II

Do Recurso de Revisão

Art. 50. O recurso de revisão dirigido ao Presidente do Conselho Tributário Municipal será recepcionado pela Secretaria do Conselho que notificará os Presidentes das Câmaras Julgadoras a apresentar, no prazo de 30 (trinta) dias, suas contrarrazões.

§ 1º. O Presidente do Conselho Tributário Municipal fixará a data para julgamento.

§ 2º. Após a abertura da sessão pelo Sr. Presidente do Conselho Tributário Municipal, a palavra será dada ao Presidente da 1ª Câmara Julgadora para que sejam apresentadas suas contrarrazões, sendo a seguir, a dada a palavra, sucessivamente, aos Presidentes das demais Câmaras Julgadoras, para apresentação de suas contrarrazões.

§ 3º. O tema será aberto para discussão, devendo os Conselheiros apresentar seus votos, sendo a decisão tomada por maioria dos votos.

§ 4º. Compete ao Presidente do Conselho Tributário Municipal proferir voto de desempate, se for o caso.

5º. Compete ao Presidente da Câmara Julgadora que teve suas contrarrazões vencedoras elaborar o texto da decisão proferida pelas Câmaras Reunidas, ou no caso de empate, o Presidente do Conselho Tributário Municipal designará um Presidente da Câmara Julgadora para elaboração do texto acima citado.

Subseção III

Das Súmulas

Art. 51. O Presidente do Conselho Tributário Municipal fixará a data para a sessão que versará sobre a proposta de elaboração de súmula, observado o disposto no art. 45 deste regulamento.

§ 1º. Após a abertura da sessão pelo Sr. Presidente do Conselho Tributário Municipal, a palavra será dada:

I - ao Conselheiro designado a elaborar a proposta nos casos previstos no art. 36, I deste regimento;

II - ao Diretor do Departamento da Receita da Secretaria de Finanças, nos casos previstos pelo art. 36, II deste regimento.

§ 2º. O assunto será aberto para discussão, devendo os Conselheiros apresentar seus votos, sendo a decisão pelo prosseguimento da proposta se tomada por, no mínimo 2/3 (dois terços) do número total de Conselheiros que as integram.

§ 3º. Aprovado o seu prosseguimento, a proposta de súmula será encaminhada ao Diretor do Departamento da Receita e ao Procurador Geral do Município, para conhecimento e manifestação.

§ 4º. Denegado o prosseguimento da proposta, o processo será arquivado.

CAPÍTULO VII

DISPOSIÇÕES FINAIS E TRANSITÓRIAS

Art. 52. Os Presidentes das Câmaras Julgadoras poderão apresentar propostas de alteração deste regimento interno nos seguintes casos:

- I – Implantação de processo digital;
- II – Alteração de lei tributária municipal;
- III – Aperfeiçoamento e agilização do julgamento dos processos.

Parágrafo único. Compete ao Presidente do Conselho Tributário Municipal aprovar as alterações do regimento interno.

Art. 53. As dúvidas suscitadas na aplicação deste regimento interno e os casos omissos serão dirimidos pelo Presidente do Conselho Tributário Municipal.

Art. 54. Este regimento interno entra em vigor na data de sua publicação.

Secretaria de Finanças Departamento da Receita



PROGRAMA DE INCENTIVO À CIDADANIA FISCAL - NOTA 1000

Resolução GSF nº 30, de 28 de dezembro de 2018.

LISTA DE CUPONS SORTEADOS NO 1º SORTEIO DO EXERCÍCIO DE 2019

PERÍODO DE NOTAS FISCAIS DE SERVIÇOS ELETRÔNICAS
CONSIDERADO: 16/11/2018 à 15/01/2019

DATA DA EXTRAÇÃO DA LOTERIA FEDERAL: 09/02/2019

DATA FIXADA PARA ENTREGA DOS PRÊMIOS:
28/02/2019 - HORARIO : 18 HRS

Local para entrega do prêmio: Teatro Martins Pena - Praça
Marquês de Alegrete, 44, Vila Gonçalves - SBC

Entrega dos prêmios conforme disposto no arts. 4º e 8º,
incisos III e V, da Lei Municipal nº 6.584 de 31/08/2017

PRÊMIO	CUPOM	CPF	NOME DO PARTICIPANTE
1	971474	XXX 19755 XXX	CRISTIANE APARECIDA DA SILVA
2	971438	XXX 08862 XXX	GUSTAVO HENRIQUE DA SILVA PINTO
3	971489	XXX 64198 XXX	ALEIDA BARBARA DE ALMEIDA TEIXEIRA
4	971424	XXX 72966 XXX	CLEBER WILLIAN GOMES
5	971585	XXX 61500 XXX	CAROLINA NASCIMENTO SILVA AGUIAR
6	971346	XXX 60247 XXX	CRISTIANE FERREIRA DA SILVA
7	971631	XXX 56934 XXX	CRISTIANE DE ALENCAR MARAVILHA
8	971343	XXX 22922 XXX	LISANDRA SOLLA DAMISK VELOSO
9	971644	XXX 56181 XXX	ANDERSON WILLIAM CASTOLDI CONTE
10	971339	XXX 70623 XXX	CLESIA SILVA SANTANA
11	971692	XXX 91511 XXX	ELISABETE FERREIRA DE SOUZA
12	971283	XXX 60142 XXX	GISELE DE FATIMA GALVAO GARCIA
13	971701	XXX 18969 XXX	JORGE LUIZ CARDOZO TARANTINO
14	971281	XXX 64946 XXX	EDNALDO GOMES LIMA
15	971703	XXX 83714 XXX	HUGO DA SILVA CARLOS
16	971201	XXX 03046 XXX	LUCIANA ARAUJO BARRETO
17	971711	XXX 60746 XXX	MIRIAM ANDRETTA MELO
18	971175	XXX 31420 XXX	RENATA BONATTO DE OLIVEIRA
19	971732	XXX 31085 XXX	ANDREZA SILVA OLIVEIRA
20	971167	XXX 13400 XXX	MARCELO BERMUDEZ BORBA
21	971744	XXX 03049 XXX	VANESSA SILVA SOUZA
22	971135	XXX 56682 XXX	CAMILA FERNANDES C G DO CARMO
23	971756	XXX 77306 XXX	PAULO CESAR MACHADO DE MACEDO
24	971131	XXX 91748 XXX	LEIDIANE APARECIDA FERNANDES
25	971758	XXX 30203 XXX	ELIO SHIGUEAKI TAKARA
26	971101	XXX 47003 XXX	SERGIO LUIS POSTAL
27	971787	XXX 47960 XXX	FLAVIO MASTROROSA
28	971080	XXX 51492 XXX	VERA LUCIA MARIZ AFONSO GIGECK
29	971798	XXX 87112 XXX	REBEKAH GRACE CURI

30	971068	XXX 74436 XXX	RICARDO DA SILVA LINHART
31	971811	XXX 24145 XXX	JORGE MIYANE
32	971043	XXX 19665 XXX	RENATA HELENA DE OLIVEIRA
33	971812	XXX 80425 XXX	DANIELE RODRIGUES SALLA
34	971034	XXX 33653 XXX	CLEIDE LUCIA ZANGIROLAMI DE ALEM
35	971859	XXX 16164 XXX	MARIA EDUARDA CERCHIARI
36	971009	XXX 42470 XXX	NADIR AZIZ MALKI
37	971879	XXX 29684 XXX	FELIPE CARLOS DOS SANTOS RODRIGUES
38	970997	XXX 84495 XXX	CRISTINA APARECIDA DA SILVA DIAS
39	971888	XXX 26973 XXX	MARIA CLEIDE DE CASTRO SANTOS
40	970968	XXX 74833 XXX	HELIA MARIA OLIVEIRA FORATO
41	971930	XXX 50877 XXX	ROMILDO BARBOSA
42	970907	XXX 79872 XXX	NATALIA ARACELLI ALARCON GALLARDO
43	971946	XXX 73437 XXX	MANUEL PEDRO FRANCO JUNIOR
44	970879	XXX 85679 XXX	EDUARDO FISCHER CRISTOFALO
45	971961	XXX 40816 XXX	JOSE VALENTIN IGLESIAS PASCUAL
46	970870	XXX 46142 XXX	JAMILA DIAS LOPES ALVES
47	971988	XXX 34009 XXX	DANILO DOS SANTOS VALADARES
48	970794	XXX 65976 XXX	CINTIA HELENA DE MELLO
49	972007	XXX 13604 XXX	SONIA MARIA DE SOUZA
50	970723	XXX 43251 XXX	MARIA AMELIA SOARES DA CUNHA SANCHEZ
51	972014	XXX 77405 XXX	MARIA LUCIA CARNEIRO DE BRITO KIMORI
52	970714	XXX 57440 XXX	JUSCENILDO APARECIDO SILVA GUIMARAES
53	972024	XXX 37796 XXX	ANGELA SAYURI USHIWATA
54	970703	XXX 77896 XXX	ROSECLER DA CONCEICAO FERNANDES
55	972163	XXX 28938 XXX	JOSE CARLOS SANT ANA
56	970677	XXX 59919 XXX	RENATA VALERIO ROSA
57	972191	XXX 85485 XXX	DANIEL MORAIS CASTRO ANDRADE
58	970673	XXX 12737 XXX	RODRIGO CARLOS GOMES
59	972198	XXX 44554 XXX	RAFAEL GONCALVES TEIXEIRA
60	970666	XXX 42091 XXX	JULIO CESAR LEMOS DE SOUZA
61	972222	XXX 23295 XXX	MARCELO TADEU CLEMENTE
62	970619	XXX 51871 XXX	WESLEY RODRIGUES CAETANO
63	972282	XXX 43243 XXX	FERNANDA FERREIRA DOS SANTOS
64	970604	XXX 51665 XXX	BERNADETE GIMENES RODRIGUES MARTINS
65	972291	XXX 12097 XXX	RENATO PEREIRA DRUMOND
66	970565	XXX 46820 XXX	MAURILIO CARLOS BORGES
67	972292	XXX 63393 XXX	CLAUDIA CAPACCI DE ANDRADE
68	970527	XXX 46724 XXX	JACQUELINE DE MORAIS SANT'ANNA
69	972317	XXX 47930 XXX	CRISTIANE APARECIDA CALAMARI MALENTACHI
70	970514	XXX 53135 XXX	EDERSON MARCILI
71	972320	XXX 32564 XXX	ELIANE DE OLIVEIRA FERNANDES
72	970512	XXX 34057 XXX	JOSE PINHO DOS SANTOS
73	972345	XXX 60401 XXX	JONATAS TADEU MENDES
74	970509	XXX 27277 XXX	EDUARDO RIZZO CABRAL
75	972400	XXX 25152 XXX	DENISE BELCHOR DOS SANTOS
76	970468	XXX 43958 XXX	RIJARDI RAFAEL FEITOSA
77	972408	XXX 74362 XXX	ERIVALDO DIAS AMORIM
78	970465	XXX 29728 XXX	ALESSANDRA DE SOUZA
79	972484	XXX 64183 XXX	MARCOS ANTONIO DA SILVA
80	970368	XXX 28291 XXX	PAULA ALESSANDRA TOMAZ FERREIRA
81	972495	XXX 45446 XXX	ROSANE MARIA LUGLIO
82	970362	XXX 68213 XXX	PATRICIA FRANCISCA PEREIRA
83	972510	XXX 99638 XXX	MARILSA BARGA LOVATTO
84	970342	XXX 38750 XXX	FELICIA ETSUKO YOSHIMURA
85	972524	XXX 01237 XXX	SANDRA REGINA ROQUE
86	970303	XXX 59736 XXX	MICHELE CRISTINA DOS SANTOS FERREIRA
87	972589	XXX 70730 XXX	FRANCISCO TELES DA SILVA
88	970297	XXX 80568 XXX	VALDIR GOMES
89	972605	XXX 73048 XXX	ROSANGELA NASCIMENTO TANAKA
90	970291	XXX 65521 XXX	ALESSANDRA ARGONA
91	972608	XXX 69174 XXX	ELAINE CRISTINA PIRES BERNARDINELLI GITTI

RESOLUÇÃO GSF Nº 22 DE 27 DE SETEMBRO DE 2017

Comissão Especial para acompanhamento e fiscalização de atos relativos ao funcionamento do Programa de Incentivo à Cidadania Fiscal

I - Rodrigo Martins da Silva, Matrícula 42.796-6, Departamento da Receita - SF - 102.

II - Robson Tadeu Almeida, Matrícula 11.343-4, Departamento do Tesouro - SF2.

III - Marco Antonio Sanches, Matrícula 26.438-0, Departamento da Receita - SF1.

SECRETARIA DE FINANÇAS - DEPARTAMENTO DA RECEITA**EDITAL SF-1 - Nº 049/2018**

Nos termos da legislação vigente, ficam os contribuintes abaixo, **NOTIFICADOS** a comparecerem dentro de 15 (quinze) dias ao local a seguir especificado, a fim de ultimarem providências necessárias ao trâmite dos processos. O não comparecimento implicará o arquivamento e demais consequências legais.

ATENDE BEM – ATENDIMENTO AO CIDADÃO
(Poupatempo – Rua Nicolau Filizola, 100 – Centro).

ASSUNTO: APRESENTAR DOCUMENTOS
FRANCISCO GALDINO DE MELO
ORLENE SANTOS DE SIQUEIRA

SB-58.770/2018
SB-61.461/2016

ANDAR TÉRREO DA SECRETARIA DE FINANÇAS – SF101-3
(Av. Kennedy, 1058 – Subseção de Cadastro Mobiliário).**ASSUNTO: APRESENTAR DOCUMENTOS**

F. GOMES TRANSPORTES LTDA ME
HOMESTEAD ASSES. EMPRESARIAL E CONTÁBIL
MILENA REGINA LOPES ME
PERACIO SOUSA DOS SANTOS
PROBOR CONS. EM PRODUTOS DE BORRACHA LTDA

SB-10.556/2016
SB-10.928/2016
SB-22.519/2017
SB-45.301/2015
SB-17.920/2016

2º ANDAR DA SECRETARIA DE FINANÇAS - SF102
(Av. Kennedy, 1058 - 1ª Seção de Fiscalização Tributária).**ASSUNTO: APRESENTAR DOCUMENTOS**

CONDOMÍNIO RESIDENCIAL VANCOUVER I E II

SB-82.796/2018

2º ANDAR DA SECRETARIA DE FINANÇAS - SF103
(Av. Kennedy, 1058 - 2ª Seção de Fiscalização Tributária).**ASSUNTO: APRESENTAR DOCUMENTOS**

DI FIORI SBC II – INCORPORAÇÃO – SPE LTDA
DI FIORI SBC III – INCORPORAÇÃO – SPE LTDA
ITIRO WATANABE

SB-67.745/2016
SB-67.745/2016
SB-83.804/2018

Nos termos da legislação vigente, ficam os **CONTRIBUINTES** abaixo **CIENTIFICADOS** das decisões exaradas pela **JUNTA DE RECURSOS FISCAIS**:

DECISÕES DA JRF-A**PROCESSO PROCEDENTE****ASSUNTO: CANCELAMENTO DE ISSQN**

ANÁ CLAUDIA VALEZIN BRET'S
BENEDITO JOSÉ DOS SANTOS
NADILSON APARECIDO PORTO
VALDETE PEREIRA DE SOUZA

SB-69.192/2016
SB-25.123/2001
SB-13.190/2003
SB-14.883/2007

ASSUNTO: REVISÃO DE LANÇAMENTO

ADRIANO PADUA PIDONE
NELICE ALMEIDA DA SILVA CAVALCANTE

SB-01.640/2018
SB-00.956/2018

ASSUNTO: REVISÃO DE ISSQN

MARISA BREVES HIPOLITO

SB-02.261/2007

PROCESSO PROCEDENTE PARCIALMENTE**ASSUNTO: ALTERAÇÃO POLO PASSIVO**

RAFAEL ROSSI

SB-43.152/2018

PROCESSO IMPROCEDENTE**ASSUNTO: REVISÃO DE ISSQN**

MARIA DA PENHA PEREIRA DA SILVA

SB-21.743/2006

ASSUNTO: CANCELAMENTO DE LANÇAMENTO

ANTONIO VALDERON DE OLIVEIRA
VALÉRIA APARECIDA BRANDÃO CHAVES LEITE
HELENA DOS SANTOS XAVIER

SB-08.245/1996
SB-00.233/2018
SB-68.250/2016

ASSUNTO: REVISÃO DE LANÇAMENTO

FRANCISCO DONIZETE MEIRA LIMA
JOSÉ MARIA FERREIRA
LAURITA LINA DE SOUZA

SB-60.950/2016
SB-00.092/2005
SB-00.311/2019

ASSUNTO: CANCELAMENTO DE ISSQN

SEBASTIÃO LOBO CAVALCANTE

SB-74.239/2015

PROCESSO DESCONHECIDO**ASSUNTO: REVISÃO DE LANÇAMENTO**

IRACI SOARES MEGNA

SB-01.359/2017

ASSUNTO: REVISÃO DE ISSQN

JOSÉ FERNANDO FONTES

SB-17.511/2015

ASSUNTO: CANCELAMENTO DE ISSQN

DORNELES JOSÉ BALBINOT

SB-22.252/2005

Nos termos da legislação vigente, ficam os **CONTRIBUINTES** abaixo **CIENTIFICADOS** das decisões exaradas pelas autoridades competentes. Tratando-se de **INDEFERIMENTO**, poderá ser **INTERPOSTO RECURSO** no prazo de 10 (dez) dias a contar da publicação deste edital.

DESPACHOS DA SENHORA DIRETORA DA SF.1**PROCESSOS DEFERIDOS****ASSUNTO: BENEFÍCIO FISCAL**

EXPEDITO PEREIRA DA SILVA
IGREJA DO EVANGELHO GRAÇA VIVA
MARCO AURÉLIO DE AGUSTINI
MONICA PUGLIA NEVES
MOTEL TURÍSTICO R.G. LTDA.
UNIÃO CENTRAL BRAS. DA IG. ADV. DO SÉTIMO DIA

SB-00.631/2001
SB-80.611/2014
SB-70.787/2018
RG-00.142/2004
SB-14.632/2002
SB-21.550/2015

ASSUNTO: REVISÃO DO VALOR VENAL

PENO INCORPORAÇÕES LTDA.

SB-01.155/2017

PROCESSOS INDEFERIDOS**ASSUNTO: BENEFÍCIO FISCAL**

IGREJA APOSTÓLICA GERAÇÃO DE CONQUISTADORES
IGREJA CRISTO É A VIDEIRA VERDADEIRA

SB-18.160/2016
SB-88.413/2019

IGREJA EV. UNIDOS PARA CRISTO EM MISSÃO	SB-16.123/2017	ASSUNTO: PREÇO PÚBLICO ERNESTA MARIA SABATINI	SB-23.831/2017																														
DESPACHOS DO SENHOR DIRETOR ADJUNTO DA SF.1																																	
PROCESSOS DEFERIDOS																																	
ASSUNTO: REVISÃO DE IPTU RESIDENCIAL RUBY	SB-23.350/2018	ASSUNTO: BENEFÍCIO FISCAL ERACLIDES MARIA HIETZGE LUIZ EUGENIO BALDIN GOLGATTO	SB-74.582/2018 SB-00.390/2019																														
DESPACHOS DA SENHORA CHEFE DA SF.101																																	
PROCEDIMENTO AUTORIZADO																																	
ASSUNTO: VISTAS JESSICA PEREIRA DUARTE ROCHA	SB-15.469/2016	ASSUNTO: REVISÃO DE LANÇAMENTO MARDOQUEU CONEQUINDES DOS SANTOS	SB-02.109/2016																														
PROCESSOS DEFERIDOS																																	
ASSUNTO: PEDIDO DE CÓPIAS MAGDA DE CÁSSIA MAGALHÃES	SB-75.216/2017	ASSUNTO: VISTAS CESARIO GOMES DOS SANTOS	SB-32.752/2011																														
PROCESSOS INDEFERIDOS																																	
ASSUNTO: ALTERAÇÃO CADASTRAL LUCIA SANTOS DE SOUZA	SB-68.177/2018	ASSUNTO: PREÇO PÚBLICO CELIA SIMÕES CARDOSO DE OLIVEIRA SATHLER	SB-11.840/2005																														
PROCESSOS INDEFERIDOS																																	
ASSUNTO: REVISÃO DE LANÇAMENTO IRANI REGINA BITOLO	SB-21.133/2018	ASSUNTO: ALTERAÇÃO CADASTRAL ANDRÉ LUIZ DA SILVA	SB-81.544/2017																														
PROCESSOS DESCONHECIDOS																																	
ASSUNTO: ENCERRAMENTO RETROATIVO SANDOVAL ARAÚJO DA SILVA	SB-67.803/2015	ASSUNTO: REVISÃO DE LANÇAMENTO AHMAD SALEH MUSTAFA CLEIDE RUYZ MANZANO MONALIZA SARAIVA ASSIS	SB-09.303/2018 SB-06.737/2019 SB-05.228/2019																														
PROCESSOS DEFERIDOS																																	
ASSUNTO: ENCERRAMENTO RETROATIVO DORIVAL DE SOUZA	SB-23.354/2014	ASSUNTO: DEVOLUÇÃO DE QUANTIA EDITH DA SILVA GOMES VALÉRIA APARECIDA BRANDÃO CHAVES LEITE	SB-04.642/2019 SB-13.208/2017																														
DESPACHOS DO SENHOR CHEFE DA SF.102																																	
PROCESSOS DEFERIDOS																																	
ASSUNTO: CANCELAMENTO DE ISSQN BANCO DAYCOVAL S.A. CONDOMÍNIO EDIFÍCIO RESERVA DOS PÁSSAROS CONSTRUTORA KAMILLOS LTDA CONSTRUWILL AVC ASSESSORIA E CONSTRUÇÃO LTDA FRATTA MORVAN EMPREENDIMENTO IMOB. SPE LTDA NOGUEIRA NEVES CONSULTORES ASSOCIADOS LTDA VIAMAR VEÍCULOS PEÇAS E SERVIÇOS LTDA.	SB-79.619/2018 SB-48.210/2016 SB-43.984/2016 SB-46.646/2015 SB-77.784/2018 SB-05.817/2016 SB-45.786/2016	ASSUNTO: CANCELAMENTO DE LANÇAMENTO PAULO APARECIDO PAIÃO	SB-18.183/2017																														
DESPACHOS DA SRA. SUBCHEFE DA SF.103.2																																	
PROCEDIMENTO AUTORIZADO																																	
ASSUNTO: CANCELAMENTO DE ISSQN ÉPICA ADMINISTRAÇÃO LTDA	SB-45.143/2015	ASSUNTO: CANCELAMENTO DE LANÇAMENTO JOSÉ QUIRINO BEZERRA	SB-46.091/2018																														
PROCESSOS DEFERIDOS																																	
ASSUNTO: BAIXA DE GUIAS CONDOMÍNIO RESIDENCIAL JARDINS	SB-46.668/2018	ASSUNTO: PREÇO PÚBLICO MARCELO LEDUINO DOS SANTOS TRACATTO MARCELO LEDUINO DOS SANTOS TRACATTO	SB-07.473/2016 SB-07.478/2016																														
PROCESSOS DEFERIDOS PARCIALMENTE																																	
ASSUNTO: CANCELAMENTO DE ISSQN ÉPICA ADMINISTRAÇÃO LTDA	SB-45.143/2015	PROCESSOS DESCONHECIDOS																															
PROCESSOS INDEFERIDOS																																	
ASSUNTO: DEVOLUÇÃO DE QUANTIA ARLETE MARIA STEFANO	SB-67.591/2016	ASSUNTO: BENEFÍCIO FISCAL SYLVIO AYRTON TEIXEIRA	SB-65.700/2017																														
PRIMEIRA SEÇÃO DE FISCALIZAÇÃO TRIBUTÁRIA - SF.102																																	
Fica(m) o(s) contribuinte(s) abaixo, NOTIFICADO(S) dos seguintes lançamentos:																																	
<table border="0"> <tbody> <tr> <td>INTERESSADO</td> <td>LANCAMENTO NÚMERO</td> </tr> <tr> <td>A. LIMA PRODUÇÕES E EVENTOS ART. – EIRELI</td> <td>802/19-2557377</td> </tr> <tr> <td>LUCAS FRANÇA PERES EVENTOS ME</td> <td>802/19-2557373</td> </tr> <tr> <td>PILAR ORGANIZAÇÕES E FESTAS LTDA</td> <td>802/19-2557304-26</td> </tr> <tr> <td>SONHO DE CRIANÇA CIRCUS LTDA</td> <td>802/19-2555867-7</td> </tr> </tbody> </table>				INTERESSADO	LANCAMENTO NÚMERO	A. LIMA PRODUÇÕES E EVENTOS ART. – EIRELI	802/19-2557377	LUCAS FRANÇA PERES EVENTOS ME	802/19-2557373	PILAR ORGANIZAÇÕES E FESTAS LTDA	802/19-2557304-26	SONHO DE CRIANÇA CIRCUS LTDA	802/19-2555867-7																				
INTERESSADO	LANCAMENTO NÚMERO																																
A. LIMA PRODUÇÕES E EVENTOS ART. – EIRELI	802/19-2557377																																
LUCAS FRANÇA PERES EVENTOS ME	802/19-2557373																																
PILAR ORGANIZAÇÕES E FESTAS LTDA	802/19-2557304-26																																
SONHO DE CRIANÇA CIRCUS LTDA	802/19-2555867-7																																
SF.1, 13 de fevereiro de 2019. FABIANA RODRIGUEZ MARTINS DIRETORA DO DEPARTAMENTO DA RECEITA																																	
SECRETARIA DE FINANÇAS – DEPARTAMENTO DA RECEITA																																	
E R R A T A																																	
No edital nº 033/2019, publicado na edição nº 2044 do dia 01/02/2019, página nº 37 do Jornal Notícias do Município:																																	
ONDE SE LÊ NA:																																	
PRIMEIRA SEÇÃO DE FISCALIZAÇÃO TRIBUTÁRIA – SF.102																																	
TERMO DE INÍCIO DE AÇÃO FISCAL SIMPLIFICADA – O.A.F.S. nº 0021/2018																																	
...”Nos termos do artigo 3º, da Resolução G nº 522/2012 fica (m) o (s) prestador (es) e tomador (es) de serviços abaixo relacionado (s), NOTIFICADO (S) a regularizar o recolhimento do ISSQN no prazo de 30 (trinta) dias contados a partir desta publicação. A não regularização implicará no lançamento do imposto e na aplicação das penalidades legais.”																																	
DESCONSIDERAR-SE.																																	
SECRETARIA DE FINANÇAS - DEPARTAMENTO DA RECEITA - EDITAL 050/2019																																	
NOS TERMOS DO ARTIGO 25, PARAGRAFO TERCEIRO, ITEM 1, ALINEA B, DA LEI MUNICIPAL 1802/69 E SUAS ALTERACOES FICAM OS CONTRIBUINTES ABAIXO RELACIONADOS, NOTIFICADOS DOS SEGUINTE LANCAMENTOS :																																	
<table border="1"> <thead> <tr> <th>NOME</th> <th>INSCRICAO <IMOB/ MOBI></th> <th>COD-AVISO/EXE</th> <th>VALOR TOTAL DO LANCA-MENTO</th> <th>VENCTO</th> <th>NUMERO DO PROCESSO</th> </tr> </thead> <tbody> <tr> <td>ABEL DA SILVA AFONSO - ESPOLIO</td> <td>015.027.051.002</td> <td>101-2556046/2019</td> <td>337,76</td> <td>19032019</td> <td>80677/2014/SB</td> </tr> <tr> <td>ADRIANO PADUA PIDONE</td> <td>008.024.053.000</td> <td>101-2565216/2019</td> <td>2.287,92</td> <td>19032019</td> <td>1640/2018/SB</td> </tr> <tr> <td>ALFREDO PICONE</td> <td>027.116.046.000</td> <td>101-2565223/2019</td> <td>131,91</td> <td>19032019</td> <td>81883/2014/SB</td> </tr> <tr> <td>ALTIVO ROSSATO</td> <td>012.055.004.000</td> <td>101-2565273/2019</td> <td>178,52</td> <td>19032019</td> <td>4067/1991/RR</td> </tr> </tbody> </table>				NOME	INSCRICAO <IMOB/ MOBI>	COD-AVISO/EXE	VALOR TOTAL DO LANCA-MENTO	VENCTO	NUMERO DO PROCESSO	ABEL DA SILVA AFONSO - ESPOLIO	015.027.051.002	101-2556046/2019	337,76	19032019	80677/2014/SB	ADRIANO PADUA PIDONE	008.024.053.000	101-2565216/2019	2.287,92	19032019	1640/2018/SB	ALFREDO PICONE	027.116.046.000	101-2565223/2019	131,91	19032019	81883/2014/SB	ALTIVO ROSSATO	012.055.004.000	101-2565273/2019	178,52	19032019	4067/1991/RR
NOME	INSCRICAO <IMOB/ MOBI>	COD-AVISO/EXE	VALOR TOTAL DO LANCA-MENTO	VENCTO	NUMERO DO PROCESSO																												
ABEL DA SILVA AFONSO - ESPOLIO	015.027.051.002	101-2556046/2019	337,76	19032019	80677/2014/SB																												
ADRIANO PADUA PIDONE	008.024.053.000	101-2565216/2019	2.287,92	19032019	1640/2018/SB																												
ALFREDO PICONE	027.116.046.000	101-2565223/2019	131,91	19032019	81883/2014/SB																												
ALTIVO ROSSATO	012.055.004.000	101-2565273/2019	178,52	19032019	4067/1991/RR																												

JOAQUIM PEREZ MUNHOZ	025.064.071.000	101-2565222/2019	666,24	19032019	82636/2014/SB
JOSAFIA DE SANTANA NASCIMENTO	532.509.013.000	101-2565229/2019	205,16	19032019	7224/2016/SB
JOSE AFONSO DE OLIVEIRA	031.074.014.000	101-2556049/2019	357,76	19032019	63384/2016/SB
JOSE APARECIDO DE AMORIM	269.137-0	406-2557374/2019	95,58	19032019	5663/2019/SB
JOSE APARECIDO DE AMORIM	269.137-0	406-2557376/2019	95,58	19032019	5663/2019/SB
JOSE CARVALHO NETO	024.073.040.000	101-2565221/2019	248,40	19032019	69796/2014/SB
JOSE LUIZ BATISTA	031.113.021.000	101-2565276/2019	818,64	19032019	9884/2007/SB
JOSE MALVINO FILHO	024.004.055.000	101-2557516/2019	1.685,16	19032019	65328/2014/SB
JOSE OSVALDO CASTRO FILHO	003.057.081.000	705-2565099/2019	1.676,76	19032019	82288/2014/SB
JOSE PEDRO ABIB	003.057.081.000	101-2556043/2019	363,20	19032019	38135/2017/SB
JUREMAR BISPO DOS SANTOS	522.028.011.000	101-2565279/2019	171,44	19032019	60486/2016/SB
KBPX - ADMINISTRACAO E PARTICIPACAO LTDA	010.003.009.000	101-2565217/2019	132,09	19032019	6378/2010/SB
KENJI FUGITO JUNIOR	178.472-2	710-2565288/2019	79,30	19032019	
KENJI FUGITO JUNIOR	178.472-2	710-2565289/2019	951,60	19032019	
LEONARDO FERREIRA ALVES	265.601-9	710-2565293/2019	79,30	19032019	
LEONARDO FERREIRA ALVES	265.601-9	710-2565294/2019	951,60	19032019	
LUIZ EUGENIO BALDIN GOLGATTO	522.101.013.000	101-2556051/2019	439,30	19032019	390/2019/SB
MAKRO ATACADISTA S/A	12.454-0	704-2565248/2019	10.000,00	19032019	7776/2001/SB
MANOEL DOMINGOS GUIMARAES	707-2557361/2019	2.111,20	19032019	14894/2015/SB	
MANOEL DOMINGOS GUIMARAES	707-2557362/2019	2.533,44	19032019	14894/2015/SB	
MANOEL DOMINGOS GUIMARAES	707-2557363/2019	2.533,44	19032019	14894/2015/SB	
MANOEL DOMINGOS GUIMARAES	707-2557366/2019	2.533,44	19032019	14894/2015/SB	
MANOEL DOMINGOS GUIMARAES	707-2557367/2019	2.533,44	19032019	14894/2015/SB	
MARCO AURELIO DE AGUSTINI	521.601.085.000	101-2565228/2019	50,11	19032019	70787/2018/SB
MARDOQUEU CONEJUNDES DOS SANTOS	030.153.022.000	101-2565225/2019	1.203,12	19032019	2109/2016/SB
MARGARITA ELIZABETH MANGINELLI MACIEL	010.057.022.000	101-2557315/2019	790,56	19032019	68444/2014/SB
MARIA BIANCHINI MARGONARI (ESPOLIO)	001.078.043.017	101-2557379/2019	408,15	19032019	9756/2006/SB
MARISA BREVES HIPOLITO	705-2557336/2019	4.201,14	19032019	2261/2007/SB	
MARLY YOSHIE ONISHI	85.041-1	710-2565282/2019	79,30	19032019	
MARLY YOSHIE ONISHI	85.041-1	710-2565283/2019	951,60	19032019	
MOTEL TURISTICO R.G. LIMITADA EPP	520.005.044.000	101-2557518/2019	26.815,08	19032019	14632/2002/SB
MRS CONSTRUCAO LTDA	705-2556003/2019	8.746,80	19032019	22401/2016/SB	
NELICE ALMEIDA DA SILVA CAVALCANTE	534.018.012.000	101-2557322/2019	1.309,32	19032019	4923/2017/SB
NEVAIR DE ALMEIDA TUDINO	004.086.011.000	101-2556044/2019	418,30	19032019	9443/1980/SB
NICOLAS DA SILVA CARARA	521.032.021.000	101-2565277/2019	127,38	19032019	65499/2016/SB
NOTRE DAME INTERMEDICA SAUDE S.A.	249.970-3	407-2565230/2019	204,78	11022019	77235/2016/SB
NOTRE DAME INTERMEDICA SAUDE S.A.	249.970-3	407-2565231/2019	204,78	11022019	77235/2016/SB
NOTRE DAME INTERMEDICA SAUDE S.A.	249.970-3	407-2565233/2019	204,78	11022019	77235/2016/SB
ORLANDO ELIAS DA SILVA	704-2565265/2019	1.749,99	19032019		
OSVALDO FRANCESCHINI FILHO	704-2557273/2019	1.000,00	19032019		
PAULO DE SOUZA	031.067.013.000	101-2557318/2019	766,32	19032019	27003/2016/SB
PET SHOP QUIRINO LTDA - ME	114.829-0	710-2565286/2019	158,60	19032019	
PET SHOP QUIRINO LTDA - ME	114.829-0	710-2565287/2019	951,60	19032019	
PROVACIN ASSISTENCIA MEDICA E VACIN S/S LTDA ME	248.862-0	710-2565291/2019	79,30	19032019	
PROVACIN ASSISTENCIA MEDICA E VACIN S/S LTDA ME	248.862-0	710-2565292/2019	951,60	19032019	
PROVECTUS TECNOLOGIA DA INFORMACAO LTDA	42.241-0	406-2557308/2019	382,36	19032019	4841/2019/SB
PROVECTUS TECNOLOGIA DA INFORMACAO LTDA	42.241-0	406-2557309/2019	382,36	19032019	4841/2019/SB
ROBERTO MIRANDA FREIRE	512.029.038.000	101-2557517/2019	7.653,60	19032019	24806/2015/SB
RODRIGO DE SOUZA SOARES	267.881-0	710-2565287/2019	79,30	19032019	
SENSISKIN SERVICOS MEDICOS LTDA	98.510-4	710-2565284/2019	158,60	19032019	
SENSISKIN SERVICOS MEDICOS LTDA	98.510-4	710-2565285/2019	951,60	19032019	
SIDNEI ANTONIO DA CUNHA - ESPOLIO	521.045.027.000	101-2565278/2019	1.175,28	19032019	5177/1985/SB
SIMONE RODRIGUES BLINI	521.020.041.022	101-2557320/2019	286,74	19032019	81544/2017/SB
SULLIVAN DE FARIAS FERES	019.007.028.039	101-2565218/2019	1.104,48	19032019	576/2018/SB
VALDETINO JOSE DOS REIS	704-2557333/2019	1.999,99	19032019		
VICENTE CARLOS D ANGELO	705-2557330/2019	481,50	19032019	60411/2011/SB	
VINICIUS PIMENTA	266.363-5	710-2565295/2019	158,60	19032019	
VINICIUS PIMENTA	266.363-5	710-2565296/2019	951,60	19032019	

SF.1, 13 DE FEVEREIRO DE 2019

FABIANA RODRIGUEZ MARTINS - DIRETORA DO DEPTO.DA RECEITA

SECRETARIA DE FINANÇAS - DEPARTAMENTO DA RECEITA - EDITAL 054/2019

Ficam os contribuintes abaixo relacionados notificados de que deverão comparecer ao Atende Bem, situado na Rua Nicolau Filizola, 100 Centro - Poupatempo, ou em um dos demais postos de atendimento, no prazo de 30 (trinta) dias para providenciar a alteração do ende-reço declarado ou o encerramento de sua inscrição mobiliária.

Após este prazo, a inscrição será cancelada de ofício, com a aplicação da penalidade devida (multa).

INSCRIÇÃO MOBILIÁRIA; NOME;

212100 0 - AGOSTINHO GOMES DA SILVA

160226 8 - AMANDA FERNANDES DE ANDRADE SANTOS

245465 3 - BAR E LANCHONETE DO CLAUDINHO LTDA - ME

196412 7 - CLAUDIO ROGERIO FERRAREZE

186913 2 - CRISTIAN BERNARDE DIAS

214827 7 - DOUGLAS GIOVANETTI BACCHI
166368 2 - EDSON DE JESUS RIBEIRO
246101 3 - FLAVIA REJAINÉ CAO
228621 1 - INDRA GROSSO FERNANDES - ME
212447 5 - JESSICA SANTOS DE SOUSA
180587 8 - JUCIMERI ARTIGAS FERREIRA LUIZ
154782 8 - KLEBER DUARTE SILVEIRA
256779 2 - LIVIA NASCIMENTO DE ARAUJO
190548 1 - LUCIANO FRANCISCO DE FRANCA
256035 6 - M.M.SANTOS COM.DE EQUIPE DESMONT INDUSTRIAL-ME
197529 3 - MARCELO ARTIGAS FERREIRA LUIZ
192946 1 - MARIA JOSE RANGEL DE MEDEIROS
211298 1 - MARIA JOSINEIDE SIQUEIRA FREIRE - ME
167193 6 - MARIO AUGUSTO RAMALHO
240559 8 - MYDE COM. E SERV. DE INFORMATICA LTDA - ME
221166 1 - NAYARA LIMA LISBOA - ME
182178 4 - ODAIR FERREIRA DO ROSARIO
199450 6 - QUALIT GRILL ALIMENTACAO LTDA
210042 8 - REGINALDO RUFINO DOS SANTOS
256192 1 - RODRIGO LAURENTINO
169963 6 - SANDRO DE LIMA SOUZA
160433 3 - SUMMER BEACH SURF COM. DE ROUPAS LTDA ME
195849 6 - TELMA RENATA TEIXEIRA 08370651860
205656 9 - ZMF 10 INCORPORACOES LTDA

SF-1, 13 DE FEVEREIRO DE 2019

FABIANA RODRIGUEZ MARTINS - DIRETORA DO DEPTO.DA RECEITA

SECRETARIA DE FINANÇAS - DEPARTAMENTO DA RECEITA - EDITAL 055/2019

NOS TERMOS DO ARTIGO 25, PARAGRAFO TERCEIRO, ITEM 1, ALINEA B, DA LEI MUNICIPAL 1802/69 E SUAS ALTERACOES E DAS LEIS 4753/99 E 5556/2006, REFERENTES A RESTITUICAO DE BOLSAS DE ESTUDO, FICAM OS BOLSISTAS ABAIXO RELACIONADOS, NOTIFICADOS DOS SEGUINTE LANÇAMENTOS:

NOME	PROCESSO	COD-AVISO/EXE	VALOR TOTAL DO LANÇAMENTO	VENCTO
ADALBERTO PEDRO MARTINEZ	003650/2008	716-0264015/19	1.281,72	25022019
ADRIAN RAMPASSO	005487/2011	716-0264080/19	3.336,00	25022019
ALANA DA CONCEICAO DIAS	003657/2008	716-0264049/19	929,88	25022019
ALESSANDRA ALVES S RODRIGUES	003644/2008	716-0264113/19	1.898,16	25022019
ALESSANDRO FERNANDES LUCIO	000167/2007	716-0264053/19	368,58	25022019
ALEX PACHECO DA SILVA	018937/2006	716-0264157/19	1.053,52	25022019
ALEXANDRA ELIAS DE PAULA	005594/2011	716-0264117/19	3.941,88	25022019
ALEXANDRA GONCALVES TRINDADE FARIAS	000475/2007	716-0264097/19	368,58	25022019
ALINE BISPO DAMACENO	001437/2008	716-0264166/19	1.792,44	25022019
ALINE CRISTINA PADIAL	003827/2008	716-0264181/19	2.955,84	25022019
ALINE DE SOUZA ALVES	005573/2011	716-0264242/19	3.941,88	25022019
ALINE FERREIRA COSTA	005574/2011	716-0264167/19	1.829,76	25022019
ALINE MAGALHAES PEDROSO	003233/2008	716-0264204/19	2.753,16	25022019
ALINE NEGREIROS PROVIDELLO	004091/2008	716-0264170/19	1.117,60	25022019
ALMIR ROGERIO RIBEIRO	005551/2011	716-0264063/19	2.105,64	25022019
AMANDA CERQUEIRA SOUZA	005668/2011	716-0264225/19	5.189,76	25022019
AMAURI DA SILVA DE SOUZA	003565/2008	716-0264195/19	1.479,00	25022019
AMAURI RODRIGUES DE OLIVEIRA	003525/2008	716-0264005/19	275,25	25022019
ANA CLEA DE OLIVEIRA FREIRE	003680/2008	716-0264078/19	1.152,40	25022019
ANA PAULA DA SILVA	003839/2008	716-0264054/19	942,50	25022019
ANA PAULA DOS SANTOS MATHAIS	001490/2008	716-0264028/19	1.429,56	25022019
ANA PAULA RODRIGUES BARBOSA	005529/2011	716-0264024/19	3.859,80	25022019
ANA SELMA DE OLIVEIRA FREIRE	003679/2008	716-0264079/19	1.152,40	25022019
ANDREA DOS SANTOS MENDES	002127/2008	716-0264039/19	939,51	25022019
ANDREIA DA SILVA GALVAO	005671/2011	716-0264022/19	2.080,80	25022019
ANDRESSA ROCHA GUEIROS	005519/2011	716-0264236/19	914,88	25022019
ANDREZA MANGOLIM	003737/2008	716-0264102/19	2.955,84	25022019
ANGELA COSTA DE MACEDO	005576/2012	716-0264119/19	1.671,00	25022019
ANGELICA AYANE ARAUJO TRINDADE	003874/2008	716-0264210/19	1.068,10	25022019
ANGELITA RODRIGUES ALVES	001536/2007	716-0264096/19	2.707,56	25022019
BARBARA VIEIRA LIMA	005702/2011	716-0264229/19	227,34	25022019
BIANCA SILVA MARCUS	005520/2011	716-0264232/19	2.180,52	25022019
BRUNA REGINA PEREIRA DA SILVA	005542/2011	716-0264226/19	1.196,40	25022019
BRUNO SILVA BARBOSA	001495/2007	716-0264203/19	550,17	25022019
CAMILA RODRIGUES GARCIA	005492/0011	716-0264198/19	3.859,80	25022019
CAMILA SANTANA DE SOUSA	003700/2008	716-0264193/19	2.800,32	25022019
CAMILA SARMENTO DANTAS	005677/2011	716-0264233/19	3.859,80	25022019
CARLA LOBATO NASCIMENTO SILVA	005569/2011	716-0264031/19	3.503,76	25022019
CARLIENE FERREIRA DE SOUZA	005562/2011	716-0264135/19	3.336,00	25022019
CAROLINE TOME DE OLIVEIRA CARVALHO	003625/2008	716-0264179/19	1.265,16	25022019
CELIA REGINA VILA NOVA DOS SANTOS	001417/2007	716-0264140/19	3.019,44	25022019
CINTIA MILES DA SILVA CUNHA	005489/2011	716-0264150/19	3.367,20	25022019
CINTIA RIBEIRO	003892/2008	716-0264061/19	1.308,72	25022019
CLAUDIA CRISTINA SILVA	005595/2011	716-0264162/19	3.237,60	25022019
CLEIDE DOS SANTOS	001844/2007	716-0264093/19	3.019,44	25022019
CRISSINA CARLA DOS SANTOS SENA	001662/2007	716-0264190/19	368,58	25022019
CRISTIANE CANDIDO	005478/2011	716-0264202/19	1.974,84	25022019
CRISTIANE SOARES ARAUJO	001638/2007	716-0264227/19	368,58	25022019
DAIANE MANTOVANI	019538/2006	716-0264182/19	4.223,40	25022019
DAIANE MONTEIRO DA SILVA	005522/2011	716-0264228/19	2.812,08	25022019
DALVA DE FATIMA JESUS	019357/2007	716-0264034/19	769,95	25022019
DANIELA CARNICELLI BRITO	005533/2011	716-0264059/19	3.941,88	25022019
DANIELA CRISTINA DOS SANTOS SILVA	005648/2011	716-0264243/19	3.323,40	25022019
DANIELE APARECIDA ALVES	003535/2008	716-0264154/19	1.237,92	25022019

SIMONE CIRIACO DA COSTA	005596/2011	716-0264062/19	5.206,20	25022019
SIMONE CRISTINA DA SILVA	003789/2008	716-0264044/19	1.043,90	25022019
SIMONE DEGENER PORTELLA	005508/2011	716-0264100/19	3.863,40	25022019
SIMONE PEREIRA DE OLIVEIRA	003661/2008	716-0264134/19	2.800,32	25022019
SIMONE REGIA DE CARVALHO DA SILVA	005624/2011	716-0264192/19	2.880,36	25022019
SOLANGE MARIA BADARO DIAS	000785/2007	716-0264106/19	373,41	25022019
SONIA MARIA CANDIDO	005674/2011	716-0264055/19	2.080,80	25022019
STELLA IGNACIO DA SILVA PERES	005585/2011	716-0264199/19	2.180,52	25022019
SUELI DE OLIVEIRA	019949/2007	716-0264076/19	1.410,31	25022019
SUZIANA MARIA XAVIER	003498/2008	716-0264183/19	903,33	25022019
TALITA MARTINS MIRANDA	003974/2008	716-0264217/19	1.738,44	25022019
TALITA PEREIRA DA SILVA	003890/2008	716-0264188/19	1.295,64	25022019
TATIANE LOPES CADROS	003778/2008	716-0264088/19	490,08	25022019
TATYANA DE CAMPOS GOMES CARDIM	005639/2011	716-0264238/19	5.184,96	25022019
THIAGO DE OLIVEIRA MARINS	005606/2011	716-0264165/19	1.899,00	25022019
VALERIA SOUZA SASSO	003666/2008	716-0264197/19	2.800,32	25022019
VANDERLEA MENDONÇA NOVAES	005516/2011	716-0264095/19	2.080,80	25022019
VANESSA APARECIDA MOREIRA	001672/2007	716-0264114/19	1.775,28	25022019
VANESSA DOS REIS PACHECO	004090/2008	716-0264124/19	1.023,30	25022019
VANESSA SANTANA GONCALVES	000039/2012	716-0264007/19	1.552,08	25022019
VANESSA TORRES	003494/2009	716-0264142/19	2.130,00	25022019
VITOR VIDEIRA DA COSTA	005614/2011	716-0264222/19	1.478,16	25022019
VIVIANE CONCEIÇÃO CARVALHO	001637/2007	716-0264213/19	2.824,08	25022019
WASHINGTON LUIS PEREIRA DE FARIAS	003485/2008	716-0264105/19	2.020,20	25022019
WESLIANA ALVES DOS SANTOS	001585/2008	716-0264161/19	870,00	25022019
WILLIAM MATIAS PEREIRA	005603/2011	716-0264111/19	2.812,08	25022019
WILLIAM PIZANO VENDRAMEL	004115/2008	716-0264223/19	282,75	25022019
ZENAIDE MARIA DA SILVA	001425/2007	716-0264065/19	1.443,40	25022019

SF.1, 13 DE FEVEREIRO DE 2019

FABIANA RODRIGUEZ MARTINS - DIRETORA DO DEPTO.DA RECEITA

EDITAL DE NOTIFICAÇÃO Nº SF.1 - 56/2019**13 de fevereiro de 2019**

Nos termos da alínea "b" do item 1 do § 3º do artigo 25 da Lei Municipal 1802, de 26 de dezembro de 1969 e suas alterações, ficam os contribuintes de Tributos Mobiliários NOTIFICADOS do lançamento do I.S.S.Q.N. (fixo) – IMPOSTO SOBRE SERVIÇOS DE QUALQUER NATUREZA (fixo), da T.F.F. - TAXA DE FISCALIZAÇÃO DE FUNCIONAMENTO e da T.F.P. - TAXA DE FISCALIZAÇÃO DE PUBLICIDADE, relativos ao exercício de 2019, cujos vencimentos das parcelas seguem relacionados:

- Parcela Única com desconto de 5% (cinco por cento) para pagamento à vista: até 25/03/2019;

- Pagamento sem desconto:

1ª Parcela: 25/03/2019

2ª Parcela: 25/04/2019

3ª Parcela: 25/05/2019

4ª Parcela: 25/06/2019.

OBSERVAÇÕES IMPORTANTES:

1. Os carnês referentes ao lançamento do I.S.S.Q.N. (fixo) – IMPOSTO SOBRE SERVIÇOS DE QUALQUER NATUREZA (fixo), da T.F.F. - TAXA DE FISCALIZAÇÃO DE FUNCIONAMENTO e da T.F.P. - TAXA DE FISCALIZAÇÃO DE PUBLICIDADE serão encaminhados via CORREIO.

2. Poderá ser obtida 2ª via do carnê, nos seguintes locais:

2.1 - Portal da Secretaria de Finanças - www.sf.saobernardo.sp.gov.br ou pelo aplicativo "SBC na palma da mão", acessando o serviço "Consultar Débitos".

2.2 - Nos postos de atendimento do município – ATENDE BEM, nos endereços abaixo, mediante agendamento pelo portal da Prefeitura (www.sf.saobernardo.sp.gov.br):

a) Poupatempo: de 2ª a 6ª, das 7h às 19h, e aos sábados, das 7h às 13h. Rua Nicolau Filizola, 100.

b) Assunção: de 2ª a 6ª, das 8h às 17h. Avenida João Firmino, 900.

c) Riacho Grande: de 2ª a 6ª, das 8h às 17h. Rua Araguaia, 265.

d) Alvarenga: de 2ª a 6ª das 8h às 17h. Estrada dos Alvarengas, 5.815.

e) Rudge Ramos: de 2ª a 6ª, das 8h às 17h. Rua Jacquey, 61.

3. As 2ª vias serão fornecidas mediante o pagamento do preço público, exceto para aquelas emitidas via site www.sf.saobernardo.sp.gov.br ou aplicativo "SBC na palma da mão". Referida guia deverá ser paga na data da emissão em um dos bancos conveniados (lista dos bancos disponível no site).

4. Os pedidos de 2ª via não obstam as datas de vencimentos dos tributos, mesmo que solicitada no dia do vencimento de quaisquer parcelas, nem suspendem os prazos para reclamação.

5. O pagamento somente será aceito em notificação própria ou 2ª via.

6. O pagamento do tributo poderá ser efetuado até o vencimento das parcelas em qualquer agência bancária conveniada com o Município de São Bernardo do Campo.

7. As reclamações contra lançamentos apresentadas até a data de vencimento da 1ª parcela terão efeito suspensivo quanto ao valor dos tributos exigidos, sem prejuízo da atualização monetária.

SF.1, 13 de fevereiro de 2019

FABIANA RODRIGUEZ MARTINS
DIRETORA DO DEPARTAMENTO DA RECEITA**Fundo Social de Solidariedade de São Bernardo do Campo****COMUNICADO**

O Fundo Social de Solidariedade de São Bernardo do Campo torna pública a pretensão de promover a terceira edição do Evento de Jantar de Comemoração do Aniversário de São Bernardo. O Jantar será realizado no mês de agosto de 2019,

previsto para o dia 17 e terá toda a verba arrecadada destinada a ações em benefício às Entidades Assistenciais atendidas pelo FSSBC.

Para a realização serão aceitas propostas de patrocínio de Empresas de Eventos que possam patrocinar totalmente, ou em grupo, todos os itens necessários para a produção do Jantar, incluindo desde a montagem da infra-estrutura até as questões relacionadas a cardápio e entretenimento durante o Evento. As propostas devem ser apresentadas de acordo com o Edital 002/2018, disponível em <http://www.saobernardo.sp.gov.br/web/sbc/como-colaborar>, devendo o interessado encaminhar, por ofício, sua oferta e documentos, através do e-mail fundo.social@saobernardo.sp.gov.br ou entregar pessoalmente, no FSS localizado na Praça Samuel Sabatini, 50 – 17º andar, até o dia 26 de fevereiro de 2018, para serem analisadas pelo Fundo Social de Solidariedade. Caso seja apresentada mais de uma proposta, o FSS tentará conjugá-las em benefício de um Evento mais completo. Na impossibilidade e sendo as propostas semelhantes na oferta, promover-se-á o sorteio. Caso haja uma proposta que sobressaia em razão de ter previsto o Evento em sua integralidade, sem quaisquer ônus ao Município, a mesma será preferida. A proposta considerada apta será divulgada no NM do dia 01 de março de 2019.

COMUNICADO

O FUNDO SOCIAL DE SOLIDARIEDADE DE SBC TORNA PÚBLICO O CALENDÁRIO DE PROGRAMAS/PROJETOS 2019 DE AÇÕES PERMANENTES:

MÊS	PROGRAMA/PROJETO
FEVEREIRO	DECLARAÇÃO SOLIDÁRIA 2019
MARÇO	CONCURSO PARA A ESCOLHA DO Mascote da Campanha do Agasalho 2019
ABRIL	AÇÃO DE PÁSCOA
MAIO	CAMPANHA DO AGASALHO CAFÉ DA MANHÃ DA ASSISTENTE SOCIAL
AGOSTO	JANTAR DE ANIVERSÁRIO DE SBC
SETEMBRO	SONHO DE 15 ANOS
OUTUBRO	CAMPANHA DO BRINQUEDO
DEZEMBRO	SELO SOLIDARIEDADE SBC AÇÃO DE NATAL

OUTRAS AÇÕES PODERÃO SER PLANEJADAS/RECEBIDAS DURANTE O ANO VIGENTE E SERÃO PUBLICADAS ATRAVÉS DE COMUNICADOS ESPECÍFICOS.

PESSOAS FÍSICAS E JURÍDICAS, DE DIREITO PÚBLICO E PRIVADO QUE POSSAM TER INTERESSE EM ESTABELECE PARCERIA OU PARTICIPAR ATRAVÉS DE PATROCÍNIO (A PARTIR DO PREVISTO NO EDITAL 002/2018) OU COMO VOLUNTÁRIOS PODEM MANIFESTAR INTERESSE ATRAVÉS DO E-MAIL: fundo.social@saobernardo.sp.gov.br.

DURANTE TODO O ANO VIGENTE RECEBEREMOS INSCRIÇÕES DE EMPRESAS/COMÉRCIOS/PESSOAS FÍSICAS PARA A PARTICIPAÇÃO NO PROGRAMA ADOTE UMA ENTIDADE ATRAVÉS DO LINK: <https://goo.gl/forms/KcRiYVm5tv4aKh1F2>

RESSALTAMOS TAMBÉM QUE, CONFORME CRITÉRIOS ESTABELECIDOS NO COMUNICADO PUBLICADO EM 21 DE SETEMBRO DE 2018, PÁGINAS 59/60, AS ESCOLAS/EMPRESAS/ESTABELECIMENTOS COMERCIAIS QUE TENHAM INTERESSE EM REALIZAR A DOAÇÃO DE MÓVEIS, ELETRODOMÉSTICOS OU OUTROS ITENS NOVOS, OU USADOS, PORÉM EM BOAS CONDIÇÕES DE USO, DEVERÃO ENCAMINHAR UMA LISTA DESCRIVENDO O(S) ITEM(NS) COM FOTO(S) DAS DOAÇÕES NO E-MAIL fundo.social@saobernardo.sp.gov.br. ESTAS DOAÇÕES PODEM SER PROVENIENTES DE TROCA DE PATRIMÔNIO OU CAMPANHAS/ AÇÕES SOCIAIS REALIZADAS DENTRO DAS EMPRESAS.

O FSSBC TAMBÉM RECEBE, A QUALQUER MOMENTO, PROPOSTAS DE DOAÇÕES DE ALIMENTOS, FORTALECENDO AS ARRECADAÇÕES PARA O BANCO DE ALIMENTOS DE SBC E LIVROS PARADIDÁTICOS, FORTALECENDO AS ARRECADAÇÕES PARA O ESPAÇO TROCA LIVROS DA SECRETARIA DE CULTURA E JUVENTUDE DE SBC.

GREICI PICOLO MORSELLI
PRESIDENTE
FSSBC



MINI-CURSO: VIVÊNCIAS NA NATUREZA EM PARQUES URBANOS

*Você conhece a Chácara Silvestre?
Já pensou em vivenciar a natureza em pleno centro da cidade?
Venha conhecer esse belo patrimônio histórico
e ambiental de São Bernardo!*

DIA 19 DE FEVEREIRO DE 2019, DAS 9H ÀS 12H
PONTO DE ENCONTRO: CASARÃO / CHÁCARA SILVESTRE
Av. Wallace Simonsen, 1.800 - Nova Petrópolis - SBC

Programação:

- *Histórico da Chácara Silvestre;*
- *A importância dos parques urbanos para o meio ambiente;*
- *Caminhada e Dinâmicas de vivências na natureza na área verde da Chácara Silvestre.*

VAGAS LIMITADAS. HAVERÁ CERTIFICADO DE PARTICIPAÇÃO!
INSCRIÇÕES ACESSE: www.saobernardo.sp.gov.br
ou pelo link: <https://bit.ly/2TaJ2PV>

SECRETARIA DE
MEIO AMBIENTE E
PROTEÇÃO ANIMAL



PREFEITURA DE
SÃOBERNARDO
DOCAMPO
CIDADE DO TRABALHO



Procuradoria Geral do Município Gabinete do Procurador

MUNICÍPIO DE SÃO BERNARDO DO CAMPO
PROCURADORIA-GERAL DO MUNICÍPIO
PROCURADORIA DE DÍVIDA ATIVA E EXECUÇÕES FISCAIS
EDITAL Nº 002/2019

Nos termos do artigo 64, parágrafo primeiro, da Lei Municipal 1.802/69, com nova redação dada pela Lei Municipal 6.679/2018, ficam os contribuintes abaixo relacionados, notificados que os seguintes lançamentos foram inscritos em dívida ativa:

Nome	Inscrição	Tipo	Lançamento	Parcela	Vencimento	CDA
ADRIAN RAMPASSO	716.18.0260091	BOLSA	716.18.0260091	8	23/09/2018	039751/2019
ALANA DA CONCEICAO DIAS	716.18.0260056	BOLSA	716.18.0260056	8	23/09/2018	039728/2019
ALEX PACHECO DA SILVA	716.18.0260181	BOLSA	716.18.0260181	8	23/09/2018	039818/2019
ALEXANDRA GONCALVES TRINDADE FARIAS	716.18.0260115	BOLSA	716.18.0260115	8	23/09/2018	039767/2019
ALINE BISPO DAMACENO	716.18.0260192	BOLSA	716.18.0260192	8	23/09/2018	039824/2019
ALINE CRISTINA PADIAL	716.18.0260207	BOLSA	716.18.0260207	8	23/09/2018	039838/2019
ALINE DE SOUZA ALVES	716.18.0260280	BOLSA	716.18.0260280	8	23/09/2018	039886/2019
ALINE FERREIRA COSTA	716.18.0260193	BOLSA	716.18.0260193	8	23/09/2018	039825/2019
ALINE MAGALHAES PEDROSO	716.18.0260238	BOLSA	716.18.0260238	8	23/09/2018	039856/2019
ALINE NEGREIROS PROVIDELLO	716.18.0260196	BOLSA	716.18.0260196	8	23/09/2018	039828/2019
ALMIR ROGERIO RIBEIRO	716.18.0260070	BOLSA	716.18.0260070	8	23/09/2018	039737/2019
AMAUURI DA SILVA DE SOUZA	716.18.0260226	BOLSA	716.18.0260226	8	23/09/2018	039849/2019
AMAUURI RODRIGUES DE OLIVEIRA	716.18.0260005	BOLSA	716.18.0260005	8	23/09/2018	039693/2019
ANA CLEA DE OLIVEIRA FREIRE	716.18.0260089	BOLSA	716.18.0260089	8	23/09/2018	039749/2019
ANA PAULA DA SILVA	716.18.0260060	BOLSA	716.18.0260060	8	23/09/2018	039731/2019
ANA PAULA RODRIGUES BARBOSA	716.18.0260029	BOLSA	716.18.0260029	8	23/09/2018	039706/2019
ANA SELMA DE OLIVEIRA FREIRE	716.18.0260090	BOLSA	716.18.0260090	8	23/09/2018	039750/2019
ANDRE VINICIUS DANTAS	716.18.0260259	BOLSA	716.18.0260259	8	23/09/2018	039870/2019
ANDREA DOS SANTOS MENDES	716.18.0260045	BOLSA	716.18.0260045	8	23/09/2018	039719/2019
ANDREIA DA SILVA GALVAO	716.18.0260026	BOLSA	716.18.0260026	8	23/09/2018	039705/2019
ANDRESSA ROCHA GUEIROS	716.18.0260274	BOLSA	716.18.0260274	8	23/09/2018	039882/2019
ANDREZA MANGOLIM	716.18.0260122	BOLSA	716.18.0260122	8	23/09/2018	039772/2019
ANGELA COSTA DE MACEDO	716.18.0260141	BOLSA	716.18.0260141	8	23/09/2018	039784/2019
ANGELITA RODRIGUES ALVES	716.18.0260114	BOLSA	716.18.0260114	8	23/09/2018	039766/2019
BARBARA VIEIRA LIMA	716.18.0260267	BOLSA	716.18.0260267	8	23/09/2018	039876/2019
BIANCA SILVA MARCUS	716.18.0260270	BOLSA	716.18.0260270	8	23/09/2018	039878/2019
BRUNA REGINA PEREIRA DA SILVA	716.18.0260264	BOLSA	716.18.0260264	8	23/09/2018	039873/2019
BRUNO SILVA BARBOSA	716.18.0260236	BOLSA	716.18.0260236	8	23/09/2018	039855/2019
CAMILA RODRIGUES GARCIA	716.18.0260231	BOLSA	716.18.0260231	8	23/09/2018	039850/2019
CAMILA SANTANA DE SOUSA	716.18.0260223	BOLSA	716.18.0260223	8	23/09/2018	039847/2019
CAMILA SARMENTO DANTAS	716.18.0260271	BOLSA	716.18.0260271	8	23/09/2018	039879/2019
CARLA LOBATO NASCIMENTO SILVA	716.18.0260036	BOLSA	716.18.0260036	8	23/09/2018	039712/2019
CARLIENE FERREIRA DE SOUZA	716.18.0260159	BOLSA	716.18.0260159	8	23/09/2018	039800/2019
CAROLINE TOME DE OLIVEIRA CARVALHO	716.18.0260205	BOLSA	716.18.0260205	8	23/09/2018	039837/2019
CELIA REGINA VILA NOVA DOS SANTOS	716.18.0260164	BOLSA	716.18.0260164	8	23/09/2018	039804/2019
CINTIA MILES DA SILVA CUNHA	716.18.0260174	BOLSA	716.18.0260174	8	23/09/2018	039812/2019
CLAUDIA CRISTINA SILVA	716.18.0260187	BOLSA	716.18.0260187	8	23/09/2018	039821/2019
CLEIDE DOS SANTOS	716.18.0260110	BOLSA	716.18.0260110	8	23/09/2018	039763/2019
CRISSINA CARLA DOS SANTOS SENA	716.18.0260218	BOLSA	716.18.0260218	8	23/09/2018	039845/2019
CRISTIANE CANDIDO	716.18.0260235	BOLSA	716.18.0260235	8	23/09/2018	039854/2019
CRISTIANE SOARES ARAUJO	716.18.0260265	BOLSA	716.18.0260265	8	23/09/2018	039874/2019
DAIANE MANTOVANI	716.18.0260208	BOLSA	716.18.0260208	8	23/09/2018	039839/2019
DAIANE MONTEIRO DA SILVA	716.18.0260266	BOLSA	716.18.0260266	8	23/09/2018	039875/2019
DALVA DE FATIMA JESUS	716.18.0260039	BOLSA	716.18.0260039	8	23/09/2018	039715/2019
DANIELA CARNICELLI BRITO	716.18.0260066	BOLSA	716.18.0260066	8	23/09/2018	039734/2019
DANIELA CRISTINA DOS SANTOS SILVA	716.18.0260281	BOLSA	716.18.0260281	8	23/09/2018	039887/2019
DANIELE APARECIDA ALVES	716.18.0260178	BOLSA	716.18.0260178	8	23/09/2018	039816/2019
DAYANA CARVALHO DIAS	716.18.0260252	BOLSA	716.18.0260252	8	23/09/2018	039864/2019
DEBORA COSTA SILVA	716.18.0260245	BOLSA	716.18.0260245	8	23/09/2018	039860/2019
DEISE NAIRA DA SILVA GASPERINI	716.18.0260247	BOLSA	716.18.0260247	8	23/09/2018	039861/2019
DENIS WILSON DE OLIVEIRA	716.18.0260098	BOLSA	716.18.0260098	8	23/09/2018	039756/2019
DIEGO MAZORCA	716.18.0260204	BOLSA	716.18.0260204	8	23/09/2018	039836/2019
DINA APARECIDA PEREIRA PERONE	716.18.0260116	BOLSA	716.18.0260116	8	23/09/2018	039768/2019
DULCINEIDE MARIA DOS SANTOS TEIXEIRA	716.18.0260268	BOLSA	716.18.0260268	8	23/09/2018	039877/2019
EBMARA MARIA VILA NOVA DE ARAUJO	716.18.0260006	BOLSA	716.18.0260006	8	23/09/2018	039694/2019
EDEVALDO DOMINGOS SOUZA	716.18.0260151	BOLSA	716.18.0260151	8	23/09/2018	039792/2019
EDIELTON JUNIOR DE OLIVEIRA BRITO ROCHA	716.18.0260189	BOLSA	716.18.0260189	8	23/09/2018	039822/2019
EDILAINÉ PRADO LIMA	716.18.0260153	BOLSA	716.18.0260153	8	23/09/2018	039794/2019
ELAINE CRISTINA ALCANTARA DE PAULA	716.18.0260074	BOLSA	716.18.0260074	8	23/09/2018	039741/2019
ELENISVALDO ANDRE DOS SANTOS	716.18.0260053	BOLSA	716.18.0260053	8	23/09/2018	039726/2019
ELIANA MARCIA LIMA	716.18.0260156	BOLSA	716.18.0260156	8	23/09/2018	039797/2019
ELIS ROJAMES DE PAIVA SOUSA	716.18.0260290	BOLSA	716.18.0260290	8	23/09/2018	039895/2019
ELISANGELA MARTINS	716.18.0260185	BOLSA	716.18.0260185	8	23/09/2018	039819/2019
ELITA CARDOSO SOUSA OLIVEIRA	716.18.0260152	BOLSA	716.18.0260152	8	23/09/2018	039793/2019
ELIZANGELA APARECIDA ALVES	716.18.0260073	BOLSA	716.18.0260073	8	23/09/2018	039740/2019
EMERSON EUGENIO BORGES	716.18.0260176	BOLSA	716.18.0260176	8	23/09/2018	039814/2019
ERICA SOARES DOS REIS	716.18.0260041	BOLSA	716.18.0260041	8	23/09/2018	039717/2019
ERICK DA SILVA GOMES	716.18.0260003	BOLSA	716.18.0260003	8	23/09/2018	039691/2019
ERIKA LUCAS DA SILVA	716.18.0260165	BOLSA	716.18.0260165	8	23/09/2018	039805/2019
ETIENE MOREIRA GOMES	716.18.0260160	BOLSA	716.18.0260160	8	23/09/2018	039801/2019
EUDIUNIOR DELMONDES DE LIMA	716.18.0260202	BOLSA	716.18.0260202	8	23/09/2018	039834/2019
EVELIN LUIZE PEREIRA DE OLIVEIRA	716.18.0260262	BOLSA	716.18.0260262	8	23/09/2018	039872/2019
EVELYN CEREZO TEIXEIRA	716.18.0260167	BOLSA	716.18.0260167	8	23/09/2018	039807/2019

EVERSON ALVES DE OLIVEIRA	BOLSA	716.18.0260047	8	23/09/2018	039721/2019
FABIANA DOS SANTOS DIE PEREIRA	BOLSA	716.18.0260064	8	23/09/2018	039733/2019
FABIANA GERALDA FERNANDES ANDRE	BOLSA	716.18.0260077	8	23/09/2018	039743/2019
FABIANA MOREIRA DOS SANTOS	BOLSA	716.18.0260172	8	23/09/2018	039811/2019
FABIANA MORELIS COSTA	BOLSA	716.18.0260103	8	23/09/2018	039759/2019
FERNANDA DE CASSIA DIAS	BOLSA	716.18.0260148	8	23/09/2018	039790/2019
FERNANDO TOME MOREIRA DO NASCIMENTO	BOLSA	716.18.0260162	8	23/09/2018	039802/2019
FILIFE DA SILVA BATISTA	BOLSA	716.18.0260279	8	23/09/2018	039885/2019
FLAVIO CLAUDIO ROCHA	BOLSA	716.18.0260043	8	23/09/2018	039718/2019
FRANCINE CUNHA LIMA	BOLSA	716.18.2638595	5	02/09/2018	039897/2019
FRANCISCA HELENA MENEZES	BOLSA	716.18.0260030	8	23/09/2018	039707/2019
GILNALIA ANDRADE DOS SANTOS	BOLSA	716.18.0260111	8	23/09/2018	039764/2019
GISELE SILVA DAS GRACAS	BOLSA	716.18.0260171	8	23/09/2018	039810/2019
GISELLE FERNANDES PINTO	BOLSA	716.18.0260138	8	23/09/2018	039783/2019
GISLAINE VIDAL SILVA	BOLSA	716.18.0260217	8	23/09/2018	039844/2019
GISLENE GOMES DOS SANTOS	BOLSA	716.18.0260177	8	23/09/2018	039815/2019
GLORIA NEY FERNANDES	BOLSA	716.18.0260288	8	23/09/2018	039893/2019
GRACIELLE CONRADO RIOS	BOLSA	716.18.0260233	8	23/09/2018	039852/2019
GRAZIELA SOUZA SILVA	BOLSA	716.18.0260129	8	23/09/2018	039777/2019
GUILHERME CORREIA DOMINGOS	BOLSA	716.18.0260137	8	23/09/2018	039782/2019
HARINA ROCHA DA SILVA	BOLSA	716.18.0260107	8	23/09/2018	039761/2019
HEVERSON PAULA ARMINDO	BOLSA	716.18.0260157	8	23/09/2018	039798/2019
HIGOR CESAR CARDOSO BERETA	BOLSA	716.18.0260242	8	23/09/2018	039857/2019
ISABEL RIBEIRO NOVAES	BOLSA	716.18.0260163	8	23/09/2018	039803/2019
ISAMIN HELENA PEPINO	BOLSA	716.18.0260195	8	23/09/2018	039827/2019
IZABEL APARECIDA ANTUNES DA SILVA	BOLSA	716.18.0260016	8	23/09/2018	039699/2019
JESSICA NASCIMENTO ALVES	BOLSA	716.18.0260180	8	23/09/2018	039817/2019
JESUS SOARES DOS REIS	BOLSA	716.18.0260289	8	23/09/2018	039894/2019
JOAO DE OLIVEIRA SILVA	BOLSA	716.18.0260032	8	23/09/2018	039709/2019
JOAO LUIS VENDRAMEL	BOLSA	716.18.0260001	8	23/09/2018	039689/2019
JONATAS FERREIRA LEITE	BOLSA	716.18.0260034	8	23/09/2018	039710/2019
JOSE ALVES DO NASCIMENTO NETO	BOLSA	716.18.0260155	8	23/09/2018	039796/2019
JOSE CLAUDIO FRANCISCO SANCHES MUNOZ	BOLSA	716.18.0260143	8	23/09/2018	039786/2019
JOYCE ANTUNES DE SOUZA	BOLSA	716.18.0260213	8	23/09/2018	039842/2019
JULIANA CARNEIRO BARROS	BOLSA	716.18.0260169	8	23/09/2018	039809/2019
JULIANA CAROLINI DOS REIS	BOLSA	716.18.0260273	8	23/09/2018	039881/2019
JULIANA GIMENES MATIOLLI	BOLSA	716.18.0260198	8	23/09/2018	039830/2019
JULIANA SIPRIANO DOS SANTOS	BOLSA	716.18.0260256	8	23/09/2018	039868/2019
KAMILA YONARA FUNAYAMA	BOLSA	716.18.0260168	8	23/09/2018	039808/2019
KARINE RIBEIRO DE CARVALHO	BOLSA	716.18.0260142	8	23/09/2018	039785/2019
KELLY REGINA DADARIO	BOLSA	716.18.0260124	8	23/09/2018	039774/2019
LEANDRO DA SILVA MORENO	BOLSA	716.18.0260214	8	23/09/2018	039843/2019
LEANDRO DE SOUZA BRAGA	BOLSA	716.18.0260203	8	23/09/2018	039835/2019
LENIR DE SOUZA FRAGA	BOLSA	716.18.0260035	8	23/09/2018	039711/2019
LIDIANA MORAIS CABRAL SOUSA	BOLSA	716.18.0260000	8	23/09/2018	039688/2019
LIGIA SANTOS BRITO DE SOUZA	BOLSA	716.18.0260130	8	23/09/2018	039778/2019
LILIANE SANTOS DE BRITO	BOLSA	716.18.0260084	8	23/09/2018	039747/2019
LORREINE FERREIRA DA SILVA	BOLSA	716.18.0260272	8	23/09/2018	039880/2019
LUAN ANDREY NUNES RIBEIRO	BOLSA	716.18.0260282	8	23/09/2018	039888/2019
LUARA CRISTINA ANTUNES DE MIRANDA	BOLSA	716.18.0260212	8	23/09/2018	039841/2019
LUCIANA ALENCAR SALES DEZONTINI	BOLSA	716.18.0260067	8	23/09/2018	039735/2019
LUCIANA AUGUSTA DA SILVA	BOLSA	716.18.0260201	8	23/09/2018	039833/2019
LUCIANA PROGETTI DOS SANTOS	BOLSA	716.18.0260093	8	23/09/2018	039753/2019
LUCIANA SOARES DE SOUZA	BOLSA	716.18.0260250	8	23/09/2018	039862/2019
LUCIANE CURY TOLEDO	BOLSA	716.18.0260023	8	23/09/2018	039704/2019
LUIZ CARLOS SEVERIANO	BOLSA	716.18.0260004	8	23/09/2018	039692/2019
LUIZ HENRIQUE LIMA DE ALMEIDA	BOLSA	716.18.0260278	8	23/09/2018	039884/2019
MARCELA DE PRADO SATO	BOLSA	716.18.0260118	8	23/09/2018	039769/2019
MARCELO CHIAPESAN	BOLSA	716.18.0260081	8	23/09/2018	039745/2019
MARCIA APARECIDA MINHARRO GONCALES	BOLSA	716.18.0260175	8	23/09/2018	039813/2019
MARCIA BRIGHENTE	BOLSA	716.18.0260145	8	23/09/2018	039788/2019
MARCIA DA SILVA BRITO	BOLSA	716.18.0260132	8	23/09/2018	039780/2019
MARCIA ROBERTA HERNANDES GENARI	BOLSA	716.18.0260057	8	23/09/2018	039729/2019
MARCIO ARAUJO SANTANA	BOLSA	716.18.0260144	8	23/09/2018	039787/2019
MARCIO JEREMIAS DO NASCIMENTO	BOLSA	716.18.0260097	8	23/09/2018	039755/2019
MARCIO REGIAN FARIA SOUZA	BOLSA	716.18.0260002	8	23/09/2018	039690/2019
MARCO AURELIO DOS SANTOS SILVA	BOLSA	716.18.0260154	8	23/09/2018	039795/2019
MARCOS PAULO SANTOS DE SOUZA	BOLSA	716.18.0260200	8	23/09/2018	039832/2019
MARIA DE FATIMA ANDRADE	BOLSA	716.18.0260286	8	23/09/2018	039891/2019
MARIA DO SOCORRO FREITAS SOUZA	BOLSA	716.18.0260150	8	23/09/2018	039791/2019
MARIA INES MARCOS	BOLSA	716.18.0260049	8	23/09/2018	039722/2019
MARIA JOSE TAVARES DE LIMA	BOLSA	716.18.0260019	8	23/09/2018	039700/2019
MARIA JULIA SILVA DA COSTA	BOLSA	716.18.0260037	8	23/09/2018	039713/2019
MARIA LUCIA DA SILVA	BOLSA	716.18.0260099	8	23/09/2018	039757/2019
MARIA LUCILENE DE SÁ BARRETO	BOLSA	716.18.0260071	8	23/09/2018	039738/2019
MARIA NEVES PEREIRA	BOLSA	716.18.0260243	8	23/09/2018	039858/2019
MARIA VALDEREZ DA SILVA	BOLSA	716.18.0260285	8	23/09/2018	039890/2019
MARIA VIEIRA DA SILVA OLIVEIRA	BOLSA	716.18.0260012	8	23/09/2018	039698/2019
MARIANA MUNIZ MORGADO	BOLSA	716.18.0260194	8	23/09/2018	039826/2019
MAURO FIGUEIREDO DA SILVA	BOLSA	716.18.0260021	8	23/09/2018	039702/2019
MICHELE MARTINS DE LIMA	BOLSA	716.18.0260254	8	23/09/2018	039866/2019
MICHELE MOREIRA	BOLSA	716.18.0260104	8	23/09/2018	039760/2019

MILENA GIUSTI		BOLSA	716.18.0260123	8	23/09/2018	039773/2019
MILENA PAULA MARCULINO		BOLSA	716.18.0260094	8	23/09/2018	039754/2019
NATALIA LOPES DA SILVA		BOLSA	716.18.0260225	8	23/09/2018	039848/2019
NATALIA MARTINS DE ANDRADE		BOLSA	716.18.0260199	8	23/09/2018	039831/2019
NATANAEAL ALVAREZ		BOLSA	716.18.0260020	8	23/09/2018	039701/2019
NELSON RODRIGUES DOS SANTOS		BOLSA	716.18.0260031	8	23/09/2018	039708/2019
NILTON ISIDORO DA SILVA		BOLSA	716.18.0260046	8	23/09/2018	039720/2019
NIVANI ROSA PEREIRA		BOLSA	716.18.0260075	8	23/09/2018	039742/2019
PATRICIA ROBERTA VARINI		BOLSA	716.18.0260058	8	23/09/2018	039730/2019
PAULO HENRIQUE DA SILVA CUSTODIO		BOLSA	716.18.0260128	8	23/09/2018	039776/2019
PIERRE EDUARDO SILVA ALVES		BOLSA	716.18.0260251	8	23/09/2018	039863/2019
RAFAEL RAGONESI MARQUES		BOLSA	716.18.0260197	8	23/09/2018	039829/2019
RAFAELA CAIRES RODRIGUES		BOLSA	716.18.0260255	8	23/09/2018	039867/2019
ROBSON DA SILVA MORENO		BOLSA	716.18.0260079	8	23/09/2018	039744/2019
RODRIGO MENDES DA SILVA		BOLSA	716.18.0260244	8	23/09/2018	039859/2019
ROGER MEDEIROS CAETANO		BOLSA	716.18.0260083	8	23/09/2018	039746/2019
ROGERIO FINOTTI REIS		BOLSA	716.18.0260008	8	23/09/2018	039696/2019
ROGERIO MANZINI		BOLSA	716.18.0260040	8	23/09/2018	039716/2019
RONALDO APARECIDO PEQUINI		BOLSA	716.18.0260287	8	23/09/2018	039892/2019
RONALDO CESAR BERETA		BOLSA	716.18.0260038	8	23/09/2018	039714/2019
ROSANA DA CONSOLACAO SILVA		BOLSA	716.18.0260291	8	23/09/2018	039896/2019
ROSELI PEREIRA DOS SANTOS		BOLSA	716.18.0260051	8	23/09/2018	039724/2019
ROSIENE MONTEIRO FRUTUOSO		BOLSA	716.18.0260052	8	23/09/2018	039725/2019
SANDRA GOMES DE OLIVEIRA		BOLSA	716.18.0260120	8	23/09/2018	039771/2019
SARA CRISTINA GABRIEL		BOLSA	716.18.0260234	8	23/09/2018	039853/2019
SHEYLLA SOUSA AMPARO		BOLSA	716.18.0260092	8	23/09/2018	039752/2019
SHIRLEI ROCHA PEREIRA		BOLSA	716.18.0260011	8	23/09/2018	039697/2019
SIDNEI ANTUNES DE OLIVEIRA		BOLSA	716.18.0260022	8	23/09/2018	039703/2019
SILVANA DA SILVA GOUVEIA		BOLSA	716.18.0260055	8	23/09/2018	039727/2019
SILVIA LOPES DOS SANTOS		BOLSA	716.18.0260283	8	23/09/2018	039889/2019
SIMONE CARVALHO		BOLSA	716.18.0260109	8	23/09/2018	039762/2019
SIMONE CIRIACO DA COSTA		BOLSA	716.18.0260069	8	23/09/2018	039736/2019
SIMONE CRISTINA DA SILVA		BOLSA	716.18.0260050	8	23/09/2018	039723/2019
SIMONE DEGENER PORTELLA		BOLSA	716.18.0260119	8	23/09/2018	039770/2019
SIMONE PEREIRA DE OLIVEIRA		BOLSA	716.18.0260158	8	23/09/2018	039799/2019
SIMONE REGIA DE CARVALHO DA SILVA		BOLSA	716.18.0260222	8	23/09/2018	039846/2019
SOLANGE MARIA BADARO DIAS		BOLSA	716.18.0260126	8	23/09/2018	039775/2019
SONIA MARIA CANDIDO		BOLSA	716.18.0260061	8	23/09/2018	039732/2019
STELLA IGNACIO DA SILVA PERES		BOLSA	716.18.0260232	8	23/09/2018	039851/2019
SUELI DE OLIVEIRA		BOLSA	716.18.0260087	8	23/09/2018	039748/2019
SUZIANA MARIA XAVIER		BOLSA	716.18.0260211	8	23/09/2018	039840/2019
TALITA MARTINS MIRANDA		BOLSA	716.18.0260253	8	23/09/2018	039865/2019
TATYANA DE CAMPOS GOMES CARDIM		BOLSA	716.18.0260276	8	23/09/2018	039883/2019
THIAGO DE OLIVEIRA MARINS		BOLSA	716.18.0260191	8	23/09/2018	039823/2019
TIAGO ANTONIO CASTILHO PEREIRA		BOLSA	716.18.0260100	8	23/09/2018	039758/2019
VANDERLEA MENDONCA NOVAES		BOLSA	716.18.0260113	8	23/09/2018	039765/2019
VANESSA APARECIDA MOREIRA		BOLSA	716.18.0260136	8	23/09/2018	039781/2019
VANESSA DOS REIS PACHECO		BOLSA	716.18.0260147	8	23/09/2018	039789/2019
VANESSA SANTANA GONCALVES		BOLSA	716.18.0260007	8	23/09/2018	039695/2019
VANESSA TORRES		BOLSA	716.18.0260166	8	23/09/2018	039806/2019
VITOR VEIDEIRA DA COSTA		BOLSA	716.18.0260258	8	23/09/2018	039869/2019
WESLIANA ALVES DOS SANTOS		BOLSA	716.18.0260186	8	23/09/2018	039820/2019
WILLIAM MATIAS PEREIRA		BOLSA	716.18.0260131	8	23/09/2018	039779/2019
WILLIAM PIZANO VENDRAMEL		BOLSA	716.18.0260261	8	23/09/2018	039871/2019
ZENAIDE MARIA DA SILVA		BOLSA	716.18.0260072	8	23/09/2018	039739/2019
ABIGAIL ALVES	510.209.019.000	CIP	105.18.0247373	9	26/09/2018	018509/2019
ABILIO RODRIGUES MENDES	620.009.016.000	CIP	105.18.0251013	9	26/09/2018	019921/2019
ADAILTON JOSE DA SILVA	524.022.005.000	CIP	105.18.0248608	9	26/09/2018	018886/2019
ADALBERTO SILVA DA PAIXAO	524.413.029.000	CIP	105.18.0248847	9	26/09/2018	018958/2019
ADAO GUERRA DA SILVA FILHO	521.400.033.776	CIP	105.18.0248276	9	26/09/2018	018797/2019
ADAO SOUTO DA PAIXAO	534.130.010.000	CIP	105.18.0250429	9	26/09/2018	019640/2019
ADEILTON BENEDITO DOS SANTOS	533.208.091.000	CIP	105.18.0249958	9	26/09/2018	019426/2019
ADELME GUIMARAES CARVALHO DE JESUS	534.108.064.000	CIP	105.18.0250169	9	26/09/2018	019503/2019
ADELSON SILVA DOS SANTOS	534.124.064.000	CIP	105.18.0250296	9	26/09/2018	019574/2019
ADILSON OLIVEIRA DE SOUZA	534.308.039.000	CIP	105.18.0250771	9	26/09/2018	019848/2019
ADRIANA DE FATIMA FINOTE	534.126.001.000	CIP	105.18.0250342	9	26/09/2018	019602/2019
ADRIANA DI RAIMO MARCHESE ASSIS	532.077.038.000	CIP	105.18.0249136	9	26/09/2018	019036/2019
ADRIANA MARTINS PINHEIRO CUSTODIO	002.027.029.000	CIP	105.18.0245132	9	26/09/2018	018102/2019
ADRIANO DE SOUSA	534.304.031.000	CIP	105.18.0250705	9	26/09/2018	019805/2019
ADRIANO DOS SANTOS FERREIRA	532.315.052.000	CIP	105.18.0249560	9	26/09/2018	019237/2019
ADRIANO FERREIRA BATISTA	534.302.096.000	CIP	105.18.0250644	9	26/09/2018	019761/2019
ADRIANO RODRIGO ROMANO	532.523.006.000	CIP	105.18.0249676	9	26/09/2018	019288/2019
ADRIAIO AUGUSTO	006.029.072.000	CIP	105.18.0245424	9	26/09/2018	018146/2019
ADRIZYL RESINAS SINTETICAS S/A	013.023.037.000	CIP	105.18.0245817	9	26/09/2018	018212/2019
AELSON ARLINDO DA SILVA	512.024.140.000	CIP	105.18.0247671	9	26/09/2018	018629/2019
AGERCIO MARIANO DA SILVA	511.021.010.000	CIP	105.18.0247438	9	26/09/2018	018540/2019
AGEU DUARTE SILVA NETO	031.143.037.000	CIP	105.18.0246987	9	26/09/2018	018430/2019
AGNELO DE SOUZA	532.062.047.000	CIP	105.18.0249076	9	26/09/2018	019019/2019
AGRARIO MARQUES DOURADO	524.201.027.000	CIP	105.18.0248756	9	26/09/2018	018925/2019
AHMED CHAUKI EL ORRA	512.103.009.000	CIP	105.18.0247866	9	26/09/2018	018684/2019
AILTON APARECIDO SOARES DO NASCIMENTO	510.119.018.000	CIP	105.18.0247364	9	26/09/2018	018506/2019
AILTON MORAES	533.005.003.000	CIP	105.18.0249732	9	26/09/2018	019304/2019

AILTON OLIVEIRA LOPES	521.301.100.000	CIP	105.18.0248060	9	26/09/2018	018753/2019
AIRISLENE DOS SANTOS SOUSA	512.022.026.000	CIP	105.18.0247645	9	26/09/2018	018620/2019
AIRTON NOGUEIRA DE AQUINO	620.512.026.000	CIP	105.18.0251220	9	26/09/2018	019971/2019
ALAN DANTAS FERNANDES	512.032.079.000	CIP	105.18.0247769	9	26/09/2018	018637/2019
ALBERTO MENDES	524.210.015.000	CIP	105.18.0248784	9	26/09/2018	018933/2019
ALBERTO MENDES	524.210.016.000	CIP	105.18.0248785	9	26/09/2018	018934/2019
ALBERTO SRUR (ESPOLIO)	533.200.048.000	CIP	105.18.0249953	9	26/09/2018	019425/2019
ALCEU VALDENOR ROSSI	024.024.036.000	CIP	105.18.0246352	9	26/09/2018	018331/2019
ALDA MANCUSO AMAZONAS MONTEIRO	521.208.038.000	CIP	105.18.0248011	9	26/09/2018	018736/2019
ALDIEY ANTONIO DA COSTA	533.320.033.000	CIP	105.18.0250052	9	26/09/2018	019464/2019
ALDO AFONSO DA SILVA	532.062.045.000	CIP	105.18.0249074	9	26/09/2018	019018/2019
ALDO ROBERTO KRAEMER	524.030.031.000	CIP	105.18.0248647	9	26/09/2018	018896/2019
ALESSANDRO BERNARDO DA SILVA	524.204.026.000	CIP	105.18.0248771	9	26/09/2018	018928/2019
ALESSANDRO BERNARDO DA SILVA	524.204.027.000	CIP	105.18.0248772	9	26/09/2018	018929/2019
ALESSANDRO FREIRE BARBOSA	534.302.137.000	CIP	105.18.0250673	9	26/09/2018	019783/2019
ALEX MESQUINI	511.202.010.016	CIP	105.18.0247517	9	26/09/2018	018575/2019
ALEXANDRE SERPA ALBUQUERQUE	534.600.009.000	CIP	105.18.0250810	9	26/09/2018	019865/2019
ALFRED KARL MASLOWSKI	534.602.001.000	CIP	105.18.0250837	9	26/09/2018	019870/2019
ALIPHO PEDRO ROQUETTI - ESPOLIO	522.103.151.000	CIP	105.18.0248404	9	26/09/2018	018820/2019
ALKASERV SERVICOS LTDA - ME	521.400.033.441	CIP	105.18.0248180	9	26/09/2018	018779/2019
ALMIR ROGERIO DE OLIVEIRA	534.122.028.000	CIP	105.18.0250274	9	26/09/2018	019562/2019
ALMIRO OLIVEIRA SALES(ESPOLIO)	402.023.006.000	CIP	105.18.0247243	9	26/09/2018	018480/2019
ALOIS SCHUTZINGER	523.303.016.000	CIP	105.18.0248515	9	26/09/2018	018848/2019
ALOIZIO SOUZA DOS SANTOS	534.308.004.000	CIP	105.18.0250761	9	26/09/2018	019843/2019
ALUISIO MARCELINO DOS SANTOS - ESPOLIO	534.147.016.000	CIP	105.18.0250552	9	26/09/2018	019710/2019
ALVARO ALFREDO PELOSINI NEGREI	003.048.148.000	CIP	105.18.0245223	9	26/09/2018	018122/2019
AMADEU AFFONSO FERREIRA	021.064.002.000	CIP	105.18.0246258	9	26/09/2018	018315/2019
AMAURI CICCACIO - ESPOLIO	511.603.002.000	CIP	105.18.0247588	9	26/09/2018	018599/2019
AMAURI JESUS SILVA	620.545.052.000	CIP	105.18.0251271	9	26/09/2018	019984/2019
AMENAIDE ARAUJO SILVA	534.127.042.000	CIP	105.18.0250369	9	26/09/2018	019618/2019
ANA CELIA CARVALHO VIANA	534.108.002.000	CIP	105.18.0250148	9	26/09/2018	019489/2019
ANA CELIA CARVALHO VIANA	534.116.026.000	CIP	105.18.0250254	9	26/09/2018	019552/2019
ANA FERREIRA DOS SANTOS	534.302.104.000	CIP	105.18.2730582	3	24/09/2018	020014/2019
ANA FERREIRA DOS SANTOS	534.302.104.000	CIP	105.18.2730583	3	24/09/2018	020015/2019
ANA FERREIRA DOS SANTOS	534.302.104.000	CIP	105.18.2730584	3	24/09/2018	020016/2019
ANA FERREIRA DOS SANTOS	534.302.104.000	CIP	105.18.2730585	3	24/09/2018	020017/2019
ANA LUCIA MARIA DOS SANTOS RODRIGUES	532.307.040.000	CIP	105.18.0249492	9	26/09/2018	019194/2019
ANA MARIA DE OLIVEIRA	533.324.036.000	CIP	105.18.0250057	9	26/09/2018	019466/2019
ANA MARTIN CABRERA	620.502.024.000	CIP	105.18.0251194	9	26/09/2018	019952/2019
ANA PAULA PEREIRA DA SILVA	534.303.077.000	CIP	105.18.0250688	9	26/09/2018	019791/2019
ANDERSON ALVES DOS SANTOS	533.016.016.000	CIP	105.18.0249814	9	26/09/2018	019364/2019
ANDERSON APARECIDO DE OLIVEIRA	620.545.060.000	CIP	105.18.0251273	9	26/09/2018	019985/2019
ANDERSON ARATA AZEVEDO	532.032.009.000	CIP	105.18.0248994	9	26/09/2018	018996/2019
ANDERSON SALDANHA	031.055.033.000	CIP	105.18.0246941	9	26/09/2018	018417/2019
ANDERSON VIEIRA	532.307.047.000	CIP	105.18.0249495	9	26/09/2018	019195/2019
ANDRE AVELINO COELHO - ESPOLIO DE	511.201.003.000	CIP	105.18.0247498	9	26/09/2018	018569/2019
ANDRE LUIZ CHAMON	521.301.046.000	CIP	105.18.0248043	9	26/09/2018	018751/2019
ANDREA MUNIZ DE SOUSA	512.037.007.000	CIP	105.18.0247775	9	26/09/2018	018640/2019
ANGELA CRISTINA TEIXEIRA DE LIMA	534.305.018.000	CIP	105.18.0250715	9	26/09/2018	019810/2019
ANGELA MARIA FERNANDES	534.146.033.000	CIP	105.18.0250545	9	26/09/2018	019709/2019
ANGELINA PESSOTTI DOS SANTOS - ESPOLIO DE	534.300.012.000	CIP	105.18.0250605	9	26/09/2018	019735/2019
ANGELINA PESSOTTI DOS SANTOS (ESPOLIO DE)	534.300.010.000	CIP	105.18.0250604	9	26/09/2018	019734/2019
ANGELINA SOARES	006.067.003.000	CIP	105.18.0245465	9	26/09/2018	018151/2019
ANGELO ALMEIDA SILVA	534.122.050.000	CIP	105.18.0250280	9	26/09/2018	019566/2019
ANGELO ANTONIO MILANESI - ESPOLIO DE	012.012.032.000	CIP	105.18.0245764	9	26/09/2018	018197/2019
ANGELO RIZZO	521.207.020.000	CIP	105.18.0247998	9	26/09/2018	018727/2019
ANGELO UMBERTO WALTER MERCURIO	031.087.008.000	CIP	105.18.0246958	9	26/09/2018	018423/2019
ANIELE GOMBIO DOS SANTOS RIBEIRO	027.154.012.000	CIP	105.18.0246635	9	26/09/2018	018390/2019
ANISIO CORREA DE CASTRO	524.202.006.000	CIP	105.18.0248760	9	26/09/2018	018926/2019
ANISIO CORREA DE CASTRO	524.202.007.000	CIP	105.18.0248761	9	26/09/2018	018927/2019
ANNA FALLETTI - ESPOLIO	523.303.015.000	CIP	105.18.0248514	9	26/09/2018	018847/2019
ANNA FALLETTI - ESPOLIO	523.304.031.000	CIP	105.18.0248527	9	26/09/2018	018858/2019
ANNA FALLETTI - ESPOLIO	523.304.032.000	CIP	105.18.0248528	9	26/09/2018	018859/2019
ANNA FALLETTI - ESPOLIO	523.304.034.000	CIP	105.18.0248530	9	26/09/2018	018861/2019
ANNA FALLETTI - ESPOLIO	523.306.001.000	CIP	105.18.0248540	9	26/09/2018	018867/2019
ANNA FALLETTI - ESPOLIO	523.307.009.000	CIP	105.18.0248548	9	26/09/2018	018870/2019
ANNA FALLETTI - ESPOLIO	523.307.017.000	CIP	105.18.0248549	9	26/09/2018	018871/2019
ANNA FALLETTI - ESPOLIO	523.307.018.000	CIP	105.18.0248550	9	26/09/2018	018872/2019
ANNA MARIA DAS DORES - ESPOLIO	018.049.052.000	CIP	105.18.0246071	9	26/09/2018	018290/2019
ANNA MARIA NICACIO DA SILVA	511.038.005.000	CIP	105.18.0247493	9	26/09/2018	018568/2019
ANSELMO NEGRO PUERTA	008.027.006.000	CIP	105.18.0245579	9	26/09/2018	018165/2019
ANTONIA APARECIDA DE ALMEIDA	534.145.141.000	CIP	105.18.0250536	9	26/09/2018	019705/2019
ANTONIA LUIZA DA CONCEICAO	534.107.027.000	CIP	105.18.0250129	9	26/09/2018	019479/2019
ANTONIO AMADEU DOS SANTOS - ESPOLIO	532.315.037.000	CIP	105.18.0249554	9	26/09/2018	019233/2019
ANTONIO APARECIDO DE LIMA XAVIER	534.302.085.000	CIP	105.18.0250633	9	26/09/2018	019755/2019
ANTONIO CARLOS BATISTA MOREIRA	524.029.008.000	CIP	105.18.0248638	9	26/09/2018	018893/2019
ANTONIO CARLOS BATISTA SOARES	511.023.008.000	CIP	105.18.0247457	9	26/09/2018	018550/2019
ANTONIO CARLOS BEZOLLI	533.253.003.000	CIP	105.18.0250013	9	26/09/2018	019449/2019
ANTONIO CARLOS GUILHERME	532.318.013.000	CIP	105.18.0249578	9	26/09/2018	019245/2019
ANTONIO CLAUDIO	523.305.010.000	CIP	105.18.0248538	9	26/09/2018	018865/2019
ANTONIO CUSTODIO DA SILVA	511.007.013.000	CIP	105.18.0247408	9	26/09/2018	018526/2019
ANTONIO DE SOUZA REINA JUNIOR - ESPOLIO	532.115.038.000	CIP	105.18.0249360	9	26/09/2018	019098/2019

ANTONIO DE SOUZA REINA JUNIOR - ESPOLIO	532.115.067.000	CIP	105.18.0249361	9	26/09/2018	019099/2019
ANTONIO DIAS	524.013.001.008	CIP	105.18.0248598	9	26/09/2018	018884/2019
ANTONIO EDSON VENERONI	521.400.033.269	CIP	105.18.0248141	9	26/09/2018	018772/2019
ANTONIO FERREIRA	006.074.016.000	CIP	105.18.0245467	9	26/09/2018	018152/2019
ANTONIO FRANCISCO LOPES	029.125.016.000	CIP	105.18.0246776	9	26/09/2018	018401/2019
ANTONIO LUIZ DOS SANTOS	533.110.046.000	CIP	105.18.0249913	9	26/09/2018	019414/2019
ANTONIO LUIZ TAVARES	534.109.094.000	CIP	105.18.0250225	9	26/09/2018	019532/2019
ANTONIO NASCIMENTO BORGES	402.014.050.000	CIP	105.18.0247210	9	26/09/2018	018470/2019
ANTONIO NAZZARO - ESPOLIO	521.211.017.000	CIP	105.18.0248027	9	26/09/2018	018746/2019
ANTONIO PESSOA CAMELO	534.309.003.000	CIP	105.18.0250773	9	26/09/2018	019849/2019
ANTONIO RIBEIRO DA SILVA	534.617.076.000	CIP	105.18.0250913	9	26/09/2018	019906/2019
ANTONIO RIZZATTI	524.007.013.000	CIP	105.18.0248589	9	26/09/2018	018882/2019
ANTONIO VALDIVINO DA SILVA	511.022.017.000	CIP	105.18.0247452	9	26/09/2018	018547/2019
ANTONIO VITZEL - ESPOLIO	001.062.078.000	CIP	105.18.0245053	9	26/09/2018	018090/2019
APARECIDO SIQUEIRA DA COSTA	533.001.055.000	CIP	105.18.0249717	9	26/09/2018	019300/2019
APOLO CONSTRUÇOES COM. E ADMINISTRACAO LIMITADA	521.400.033.230	CIP	105.18.0248129	9	26/09/2018	018768/2019
ARCEPIO ALVES SALGUEIRO	523.304.037.000	CIP	105.18.0248531	9	26/09/2018	018862/2019
ARDITTO IRINEU MOSCARDI - ESPOLIO	026.005.004.000	CIP	105.18.0246484	9	26/09/2018	018347/2019
ARI TENORIO DE ALENCAR	523.304.005.000	CIP	105.18.0248520	9	26/09/2018	018853/2019
ARI TENORIO DE ALENCAR	523.304.006.000	CIP	105.18.0248521	9	26/09/2018	018854/2019
ARI TENORIO DE ALENCAR	523.304.007.000	CIP	105.18.0248522	9	26/09/2018	018855/2019
ARISTIDES SECCO - ESPOLIO	534.501.011.000	CIP	105.18.0250799	9	26/09/2018	019863/2019
ARISTIDES SECCO - ESPOLIO	534.501.013.000	CIP	105.18.0250801	9	26/09/2018	019863/2019
ARISTOTELES SOARES E SILVA	402.008.024.000	CIP	105.18.0247202	9	26/09/2018	018468/2019
ARISTOTELES SOARES E SILVA	402.008.025.000	CIP	105.18.0247203	9	26/09/2018	018469/2019
ARLINDA SAPUCAIA DE OLIVEIRA	532.524.015.000	CIP	105.18.0249688	9	26/09/2018	019291/2019
ARMANDO DEL GIUDICE - ESPOLIO	534.505.002.000	CIP	105.18.0250802	9	26/09/2018	019864/2019
ARMANDO PECORARI - ESPOLIO	511.501.005.000	CIP	105.18.0247585	9	26/09/2018	018598/2019
ARNALDO DOMINGOS SARASA MARTIN	010.023.028.000	CIP	105.18.0245700	9	26/09/2018	018189/2019
ARNALDO DOMINGOS SARASA MARTIN	018.003.007.000	CIP	105.18.0246023	9	26/09/2018	018281/2019
ARNALDO DOMINGOS SARASA MARTIN	018.003.048.000	CIP	105.18.0246024	9	26/09/2018	018282/2019
ARNALDO ZERRENNER	511.603.018.000	CIP	105.18.0247597	9	26/09/2018	018600/2019
ARTHUR CORRADI	002.005.046.000	CIP	105.18.0245095	9	26/09/2018	018093/2019
ARTUR GOMES DE SOUZA	006.043.015.000	CIP	105.18.0245444	9	26/09/2018	018149/2019
ARTUR HALTER	610.408.001.000	CIP	105.18.0250981	9	26/09/2018	019915/2019
ASS. DOS TRABALHADORES DO ABCDMR PRO CASA PROP.	511.028.026.000	CIP	105.18.0247467	9	26/09/2018	018553/2019
ASS. DOS TRABALHADORES DO ABCDMR PRO CASA PROP.	511.030.010.000	CIP	105.18.0247478	9	26/09/2018	018558/2019
ASS. DOS TRABALHADORES DO ABCDMR PRO CASA PROP.	511.030.012.000	CIP	105.18.0247479	9	26/09/2018	018559/2019
ASS. DOS TRABALHADORES DO ABCDMR PRO CASA PROP.	511.030.013.000	CIP	105.18.0247480	9	26/09/2018	018560/2019
ASS. DOS TRABALHADORES DO ABCDMR PRO CASA PROP.	511.031.001.000	CIP	105.18.0247481	9	26/09/2018	018561/2019
ASSOC. MORAD. N.H.C.M.A.B.R. REG. OESTE DIADEMA	003.045.120.000	CIP	105.18.0245215	9	26/09/2018	018116/2019
ASSOC.DE CONST.COMUNIT.POR MUTIRAO UNIAO E FORCA	522.010.024.000	CIP	105.18.0248351	9	26/09/2018	018812/2019
ASSOC.DE HABIT.DOS TRAB. UNIDOS DO EST. S.PAULO	534.105.025.000	CIP	105.18.0250122	9	26/09/2018	019478/2019
ASSOC.DOS TRABS.DO ABCDMR PRO CASA PROPRIA	534.125.107.000	CIP	105.18.0250333	9	26/09/2018	019594/2019
ASSOCIACAO COMUN. PRO MORADIA LUTAR E VENCER	534.155.021.000	CIP	105.18.0250591	9	26/09/2018	019728/2019
ASSOCIACAO COMUN. PRO MORADIA LUTAR E VENCER	534.155.029.000	CIP	105.18.0250592	9	26/09/2018	019729/2019
ASSOCIACAO COMUN. PRO MORADIA LUTAR E VENCER	534.156.039.000	CIP	105.18.0250594	9	26/09/2018	019730/2019
ASSOCIACAO COMUNITARIA DA REGIAO DE FERAZOPOLIS	522.126.068.000	CIP	105.18.0248427	9	26/09/2018	018824/2019
ASSOCIACAO COMUNITARIA DA REGIAO DE FERAZOPOLIS	522.128.001.000	CIP	105.18.0248429	9	26/09/2018	018825/2019
ASSOCIACAO COMUNITARIA DO BAIRRO PLANALTO	533.019.008.000	CIP	105.18.0249838	9	26/09/2018	019380/2019
ASSOCIACAO COMUNITARIA DO BAIRRO PLANALTO	533.019.011.000	CIP	105.18.0249840	9	26/09/2018	019381/2019
ASSOCIACAO COMUNITARIA DO BAIRRO PLANALTO	533.019.012.000	CIP	105.18.0249841	9	26/09/2018	019382/2019
ASSOCIACAO COMUNITARIA DO BAIRRO PLANALTO	533.019.015.000	CIP	105.18.0249842	9	26/09/2018	019383/2019
ASSOCIACAO COMUNITARIA DO BAIRRO PLANALTO	533.019.020.000	CIP	105.18.0249845	9	26/09/2018	019384/2019
ASSOCIACAO COMUNITARIA DO BAIRRO PLANALTO	533.019.023.000	CIP	105.18.0249848	9	26/09/2018	019385/2019
ASSOCIACAO COMUNITARIA DO BAIRRO PLANALTO	533.019.025.000	CIP	105.18.0249850	9	26/09/2018	019386/2019
ASSOCIACAO COMUNITARIA DO BAIRRO PLANALTO	533.019.029.000	CIP	105.18.0249851	9	26/09/2018	019387/2019
ASSOCIACAO COMUNITARIA DO BAIRRO PLANALTO	533.019.030.000	CIP	105.18.0249852	9	26/09/2018	019388/2019
ASSOCIACAO COMUNITARIA DO BAIRRO PLANALTO	533.019.031.000	CIP	105.18.0249853	9	26/09/2018	019389/2019
ASSOCIACAO COMUNITARIA DO BAIRRO PLANALTO	533.020.004.000	CIP	105.18.0249854	9	26/09/2018	019390/2019
ASSOCIACAO COMUNITARIA DO BAIRRO PLANALTO	533.020.005.000	CIP	105.18.0249855	9	26/09/2018	019391/2019
ASSOCIACAO COMUNITARIA DO BAIRRO PLANALTO	533.020.006.000	CIP	105.18.0249856	9	26/09/2018	019392/2019
ASSOCIACAO COMUNITARIA DO BAIRRO PLANALTO	533.020.009.000	CIP	105.18.0249857	9	26/09/2018	019393/2019
ASSOCIACAO COMUNITARIA DO BAIRRO PLANALTO	533.020.015.000	CIP	105.18.0249858	9	26/09/2018	019394/2019
ASSOCIACAO COMUNITARIA DO BAIRRO PLANALTO	533.020.017.000	CIP	105.18.0249859	9	26/09/2018	019395/2019
ASSOCIACAO COMUNITARIA DO BAIRRO PLANALTO	533.020.019.000	CIP	105.18.0249860	9	26/09/2018	019396/2019
ASSOCIACAO COMUNITARIA DO BAIRRO PLANALTO	533.021.003.000	CIP	105.18.0249862	9	26/09/2018	019397/2019
ASSOCIACAO COMUNITARIA DO BAIRRO PLANALTO	533.021.005.000	CIP	105.18.0249863	9	26/09/2018	019398/2019
ASSOCIACAO COMUNITARIA DO BAIRRO PLANALTO	533.021.006.000	CIP	105.18.0249864	9	26/09/2018	019399/2019
ASSOCIACAO COMUNITARIA DO BAIRRO PLANALTO	533.021.007.000	CIP	105.18.0249865	9	26/09/2018	019400/2019
ASSOCIACAO COMUNITARIA DO BAIRRO PLANALTO	533.021.010.000	CIP	105.18.0249868	9	26/09/2018	019401/2019
ASSOCIACAO COMUNITARIA DO BAIRRO PLANALTO	533.021.019.000	CIP	105.18.0249871	9	26/09/2018	019402/2019
ASSOCIACAO COMUNITARIA DO BAIRRO PLANALTO	533.021.044.000	CIP	105.18.0249879	9	26/09/2018	019403/2019
ASSOCIACAO COMUNITARIA DO BAIRRO PLANALTO	533.021.047.000	CIP	105.18.0249880	9	26/09/2018	019404/2019
ASSOCIACAO COMUNITARIA DO BAIRRO PLANALTO	533.021.048.000	CIP	105.18.0249881	9	26/09/2018	019405/2019
ASSOCIACAO COMUNITARIA DO BAIRRO PLANALTO	533.021.050.000	CIP	105.18.0249883	9	26/09/2018	019406/2019
ASSOCIACAO COMUNITARIA DO BAIRRO PLANALTO	533.021.054.000	CIP	105.18.0249887	9	26/09/2018	019407/2019
ASSOCIACAO COMUNITARIA DO BAIRRO PLANALTO	533.022.013.000	CIP	105.18.0249888	9	26/09/2018	019408/2019
ASSOCIACAO COMUNITARIA DO BAIRRO PLANALTO	533.247.009.000	CIP	105.18.0250005	9	26/09/2018	019444/2019
ASSOCIACAO COMUNITARIA DO BAIRRO PLANALTO	533.248.021.000	CIP	105.18.0250008	9	26/09/2018	019446/2019
ASSOCIACAO COMUNITARIA DO BAIRRO PLANALTO	533.249.034.000	CIP	105.18.0250009	9	26/09/2018	019447/2019
ASSOCIACAO COMUNITARIA DO JARDIM DAS ORQUIDEAS	534.122.010.000	CIP	105.18.0250265	9	26/09/2018	019558/2019

ASSOCIACAO COMUNITARIA PROHABITAR	533.004.028.000	CIP	105.18.0249728	9	26/09/2018	019301/2019
ASSOCIACAO COMUNITARIA PROHABITAR	533.004.038.000	CIP	105.18.0249730	9	26/09/2018	019302/2019
ASSOCIACAO COMUNITARIA PROHABITAR	533.005.001.000	CIP	105.18.0249731	9	26/09/2018	019303/2019
ASSOCIACAO COMUNITARIA PROHABITAR	533.005.015.000	CIP	105.18.0249734	9	26/09/2018	019305/2019
ASSOCIACAO COMUNITARIA PROHABITAR	533.005.016.000	CIP	105.18.0249735	9	26/09/2018	019306/2019
ASSOCIACAO COMUNITARIA PROHABITAR	533.005.017.000	CIP	105.18.0249736	9	26/09/2018	019307/2019
ASSOCIACAO COMUNITARIA PROHABITAR	533.005.019.000	CIP	105.18.0249737	9	26/09/2018	019308/2019
ASSOCIACAO COMUNITARIA PROHABITAR	533.005.020.000	CIP	105.18.0249738	9	26/09/2018	019309/2019
ASSOCIACAO COMUNITARIA PROHABITAR	533.006.001.000	CIP	105.18.0249739	9	26/09/2018	019310/2019
ASSOCIACAO COMUNITARIA PROHABITAR	533.006.002.000	CIP	105.18.0249740	9	26/09/2018	019311/2019
ASSOCIACAO COMUNITARIA PROHABITAR	533.006.003.000	CIP	105.18.0249741	9	26/09/2018	019312/2019
ASSOCIACAO COMUNITARIA PROHABITAR	533.006.004.000	CIP	105.18.0249742	9	26/09/2018	019313/2019
ASSOCIACAO COMUNITARIA PROHABITAR	533.006.010.000	CIP	105.18.0249744	9	26/09/2018	019315/2019
ASSOCIACAO COMUNITARIA PROHABITAR	533.006.013.000	CIP	105.18.0249745	9	26/09/2018	019316/2019
ASSOCIACAO COMUNITARIA PROHABITAR	533.006.014.000	CIP	105.18.0249746	9	26/09/2018	019317/2019
ASSOCIACAO COMUNITARIA PROHABITAR	533.006.016.000	CIP	105.18.0249747	9	26/09/2018	019318/2019
ASSOCIACAO COMUNITARIA PROHABITAR	533.006.026.000	CIP	105.18.0249751	9	26/09/2018	019320/2019
ASSOCIACAO COMUNITARIA PROHABITAR	533.007.001.000	CIP	105.18.0249752	9	26/09/2018	019321/2019
ASSOCIACAO COMUNITARIA PROHABITAR	533.007.031.000	CIP	105.18.0249759	9	26/09/2018	019324/2019
ASSOCIACAO COMUNITARIA PROHABITAR	533.007.034.000	CIP	105.18.0249761	9	26/09/2018	019325/2019
ASSOCIACAO COMUNITARIA PROHABITAR	533.008.001.000	CIP	105.18.0249762	9	26/09/2018	019326/2019
ASSOCIACAO COMUNITARIA PROHABITAR	533.008.006.000	CIP	105.18.0249764	9	26/09/2018	019328/2019
ASSOCIACAO COMUNITARIA PROHABITAR	533.008.031.000	CIP	105.18.0249766	9	26/09/2018	019329/2019
ASSOCIACAO COMUNITARIA PROHABITAR	533.008.035.000	CIP	105.18.0249768	9	26/09/2018	019330/2019
ASSOCIACAO COMUNITARIA PROHABITAR	533.008.047.000	CIP	105.18.0249771	9	26/09/2018	019332/2019
ASSOCIACAO COMUNITARIA PROHABITAR	533.008.049.000	CIP	105.18.0249773	9	26/09/2018	019333/2019
ASSOCIACAO COMUNITARIA PROHABITAR	533.008.059.000	CIP	105.18.0249774	9	26/09/2018	019334/2019
ASSOCIACAO COMUNITARIA PROHABITAR	533.008.061.000	CIP	105.18.0249775	9	26/09/2018	019335/2019
ASSOCIACAO COMUNITARIA PROHABITAR	533.009.008.000	CIP	105.18.0249777	9	26/09/2018	019336/2019
ASSOCIACAO COMUNITARIA PROHABITAR	533.009.010.000	CIP	105.18.0249779	9	26/09/2018	019337/2019
ASSOCIACAO COMUNITARIA PROHABITAR	533.009.013.000	CIP	105.18.0249781	9	26/09/2018	019338/2019
ASSOCIACAO COMUNITARIA PROHABITAR	533.009.014.000	CIP	105.18.0249782	9	26/09/2018	019339/2019
ASSOCIACAO COMUNITARIA PROHABITAR	533.009.015.000	CIP	105.18.0249783	9	26/09/2018	019340/2019
ASSOCIACAO COMUNITARIA PROHABITAR	533.009.028.000	CIP	105.18.0249784	9	26/09/2018	019341/2019
ASSOCIACAO COMUNITARIA PROHABITAR	533.009.034.000	CIP	105.18.0249785	9	26/09/2018	019342/2019
ASSOCIACAO COMUNITARIA PRO-MORADIA CASA NOVA	523.311.005.000	CIP	105.18.0248557	9	26/09/2018	018874/2019
ASSOCIACAO COMUNITARIA PRO-MORADIA CASA NOVA	523.311.007.000	CIP	105.18.0248558	9	26/09/2018	018875/2019
ASSOCIACAO COMUNITARIA ROYAL	523.315.001.000	CIP	105.18.0248563	9	26/09/2018	018876/2019
ASSOCIACAO COMUNITARIA ROYAL	523.316.006.000	CIP	105.18.0248565	9	26/09/2018	018877/2019
ASSOCIACAO COMUNITARIA ROYAL	523.317.013.000	CIP	105.18.0248569	9	26/09/2018	018878/2019
ASSOCIACAO COMUNITARIA TERRA E VIDA	530.115.001.000	CIP	105.18.0248897	9	26/09/2018	018972/2019
ASSOCIACAO COMUNITARIA TERRA E VIDA	530.116.001.000	CIP	105.18.0248899	9	26/09/2018	018973/2019
ASSOCIACAO COMUNITARIA TERRA E VIDA	530.117.001.000	CIP	105.18.0248900	9	26/09/2018	018974/2019
ASSOCIACAO COMUNITARIA TERRA E VIDA	530.118.001.000	CIP	105.18.0248902	9	26/09/2018	018975/2019
ASSOCIACAO COMUNITARIA TERRA E VIDA	530.118.069.000	CIP	105.18.0248906	9	26/09/2018	018976/2019
ASSOCIACAO COMUNITARIA TERRA E VIDA	530.126.037.000	CIP	105.18.0248914	9	26/09/2018	018978/2019
ASSOCIACAO COMUNITARIA TERRA PARA TODOS	530.105.001.000	CIP	105.18.0248881	9	26/09/2018	018968/2019
ASSOCIACAO COMUNITARIA TERRA PARA TODOS	533.103.002.000	CIP	105.18.0249893	9	26/09/2018	019410/2019
ASSOCIACAO COMUNITARIA UNIDOS PRO-TERRA	532.032.029.000	CIP	105.18.0248996	9	26/09/2018	018997/2019
ASSOCIACAO COMUNITARIA UNIDOS PRO-TERRA (SEDE)	522.026.001.000	CIP	105.18.0248357	9	26/09/2018	018816/2019
ASSOCIACAO COMUNITARIA VILA SAO JOSE-PQ.S.RAFANEL	511.007.007.000	CIP	105.18.0247402	9	26/09/2018	018522/2019
ASSOCIACAO COMUNITARIA VILA SAO JOSE-PQ.S.RAFANEL	511.007.008.000	CIP	105.18.0247403	9	26/09/2018	018523/2019
ASSOCIACAO COMUNITARIA VILA SAO JOSE-PQ.S.RAFANEL	511.007.012.000	CIP	105.18.0247407	9	26/09/2018	018525/2019
ASSOCIACAO COMUNITARIA VILA SAO JOSE-PQ.S.RAFANEL	511.007.014.000	CIP	105.18.0247409	9	26/09/2018	018527/2019
ASSOCIACAO COMUNITARIA VILA SAO JOSE-PQ.S.RAFANEL	511.007.016.000	CIP	105.18.0247410	9	26/09/2018	018528/2019
ASSOCIACAO COMUNITARIA VILA SAO JOSE-PQ.S.RAFANEL	511.007.018.000	CIP	105.18.0247412	9	26/09/2018	018529/2019
ASSOCIACAO COMUNITARIA VILA SAO JOSE-PQ.S.RAFANEL	511.007.019.000	CIP	105.18.0247413	9	26/09/2018	018530/2019
ASSOCIACAO COMUNITARIA VILA SAO JOSE-PQ.S.RAFANEL	511.008.054.000	CIP	105.18.0247420	9	26/09/2018	018532/2019
ASSOCIACAO DE ATIV. COMUN. DO NUCLEO TIRADENTES	511.017.015.000	CIP	105.18.0247430	9	26/09/2018	018535/2019
ASSOCIACAO DE ATIV. COMUN. DO NUCLEO TIRADENTES	511.018.011.000	CIP	105.18.0247433	9	26/09/2018	018537/2019
ASSOCIACAO DE ATIV. COMUNIT. DO NUCLEO SAO JORGE	532.062.007.000	CIP	105.18.0249051	9	26/09/2018	019013/2019
ASSOCIACAO DE ATIV.COMUN.DO NUCLEO TIRADENTES	511.015.012.000	CIP	105.18.0247425	9	26/09/2018	018533/2019
ASSOCIACAO DE ATIV.COMUNITARIA DO N.STA.MARIA	524.205.043.000	CIP	105.18.0248776	9	26/09/2018	018932/2019
ASSOCIACAO DE ATIV.COMUNITARIA S.JUDAS TADEU	524.228.014.000	CIP	105.18.0248821	9	26/09/2018	018955/2019
ASSOCIACAO DE ATIVIDADES COMUN. NUCLEO SAO JORGE	532.062.025.000	CIP	105.18.0249069	9	26/09/2018	019015/2019
ASSOCIACAO DE ATIVIDADES COMUN.NUCLEO SAO JORGE	532.048.001.000	CIP	105.18.0249029	9	26/09/2018	019008/2019
ASSOCIACAO DE ATIVIDADES COMUN.NUCLEO SAO JORGE	532.050.001.000	CIP	105.18.0249030	9	26/09/2018	019009/2019
ASSOCIACAO DE ATIVIDADES COMUN.NUCLEO SAO JORGE	532.051.001.000	CIP	105.18.0249031	9	26/09/2018	019010/2019
ASSOCIACAO DE ATIVIDADES COMUN.NUCLEO SAO JORGE	532.054.033.000	CIP	105.18.0249040	9	26/09/2018	019012/2019
ASSOCIACAO DE ATIVIDADES COMUNITARIAS MONTE SIAO	512.201.013.000	CIP	105.18.0247874	9	26/09/2018	018689/2019
ASSOCIACAO DE CONSTR.COMUM.POR MUT.JOAO DE BARRO	532.305.001.000	CIP	105.18.0249453	9	26/09/2018	019164/2019
ASSOCIACAO DE CONSTR.COMUM.POR MUT.JOAO DE BARRO	532.305.011.000	CIP	105.18.0249455	9	26/09/2018	019165/2019
ASSOCIACAO DE CONSTR.COMUM.POR MUT.JOAO DE BARRO	532.305.018.000	CIP	105.18.0249456	9	26/09/2018	019166/2019
ASSOCIACAO DE CONSTR.COMUM.POR MUT.JOAO DE BARRO	532.305.019.000	CIP	105.18.0249457	9	26/09/2018	019167/2019
ASSOCIACAO DE CONSTR.COMUM.POR MUT.JOAO DE BARRO	532.305.020.000	CIP	105.18.0249458	9	26/09/2018	019168/2019
ASSOCIACAO DE CONSTR.COMUM.POR MUT.JOAO DE BARRO	532.305.021.000	CIP	105.18.0249459	9	26/09/2018	019169/2019
ASSOCIACAO DE CONSTR.COMUM.POR MUT.JOAO DE BARRO	532.305.023.000	CIP	105.18.0249460	9	26/09/2018	019170/2019
ASSOCIACAO DE CONSTR.COMUM.POR MUT.JOAO DE BARRO	532.305.024.000	CIP	105.18.0249461	9	26/09/2018	019171/2019
ASSOCIACAO DE CONSTR.COMUM.POR MUT.JOAO DE BARRO	532.305.025.000	CIP	105.18.0249462	9	26/09/2018	019172/2019
ASSOCIACAO DE CONSTR.COMUM.POR MUT.JOAO DE BARRO	532.305.026.000	CIP	105.18.0249463	9	26/09/2018	019173/2019
ASSOCIACAO DE CONSTR.COMUM.POR MUT.JOAO DE BARRO	532.305.027.000	CIP	105.18.0249464	9	26/09/2018	019174/2019
ASSOCIACAO DE CONSTR.COMUM.POR MUT.JOAO DE BARRO	532.305.028.000	CIP	105.18.0249465	9	26/09/2018	019175/2019

ASSOCIACAO SOC. CONSTR. POR MUT.SENHOR DO BONFIM	532.207.001.000	CIP	105.18.0249408	9	26/09/2018	019126/2019
ASSOCIACAO SOC. CONSTR. POR MUT.SENHOR DO BONFIM	532.207.002.000	CIP	105.18.0249409	9	26/09/2018	019127/2019
ASSOCIACAO SOC. CONSTR. POR MUT.SENHOR DO BONFIM	532.207.028.000	CIP	105.18.0249410	9	26/09/2018	019128/2019
ASSOCIACAO SOC. CONSTR. POR MUT.SENHOR DO BONFIM	532.207.035.000	CIP	105.18.0249412	9	26/09/2018	019130/2019
ASSOCIACAO SOC. CONSTR. POR MUT.SENHOR DO BONFIM	532.208.001.000	CIP	105.18.0249413	9	26/09/2018	019131/2019
ASSOCIACAO SOC. CONSTR. POR MUT.SENHOR DO BONFIM	532.208.002.000	CIP	105.18.0249414	9	26/09/2018	019132/2019
ASSOCIACAO SOC. CONSTR. POR MUT.SENHOR DO BONFIM	532.208.015.000	CIP	105.18.0249415	9	26/09/2018	019133/2019
ASSOCIACAO SOC. CONSTR. POR MUT.SENHOR DO BONFIM	532.208.018.000	CIP	105.18.0249416	9	26/09/2018	019134/2019
ASSOCIACAO SOC. CONSTR. POR MUT.SENHOR DO BONFIM	532.208.024.000	CIP	105.18.0249418	9	26/09/2018	019136/2019
ASSOCIACAO SOC. CONSTR. POR MUT.SENHOR DO BONFIM	532.208.030.000	CIP	105.18.0249420	9	26/09/2018	019137/2019
ASSOCIACAO SOC. CONSTR. POR MUT.SENHOR DO BONFIM	532.208.043.000	CIP	105.18.0249422	9	26/09/2018	019139/2019
ASSOCIACAO SOC. CONSTR. POR MUT.SENHOR DO BONFIM	532.208.045.000	CIP	105.18.0249423	9	26/09/2018	019140/2019
ASSOCIACAO SOC. CONSTR. POR MUT.SENHOR DO BONFIM	532.209.004.000	CIP	105.18.0249424	9	26/09/2018	019141/2019
ASSOCIACAO SOC. CONSTR. POR MUT.SENHOR DO BONFIM	532.209.006.000	CIP	105.18.0249425	9	26/09/2018	019142/2019
ASSOCIACAO SOC. CONSTR. POR MUT.SENHOR DO BONFIM	532.209.009.000	CIP	105.18.0249426	9	26/09/2018	019143/2019
ASSOCIACAO SOC. CONSTR. POR MUT.SENHOR DO BONFIM	532.209.012.000	CIP	105.18.0249427	9	26/09/2018	019144/2019
ASSOCIACAO SOC. CONSTR. POR MUT.SENHOR DO BONFIM	532.209.029.000	CIP	105.18.0249430	9	26/09/2018	019146/2019
ASSOCIACAO SOC. CONSTR. POR MUT.SENHOR DO BONFIM	532.209.030.000	CIP	105.18.0249431	9	26/09/2018	019147/2019
ASSOCIACAO SOC. CONSTR. POR MUT.SENHOR DO BONFIM	532.209.064.000	CIP	105.18.0249434	9	26/09/2018	019150/2019
ASSOCIACAO SOC. CONSTR. POR MUT.SENHOR DO BONFIM	532.210.001.000	CIP	105.18.0249435	9	26/09/2018	019151/2019
ASSOCIACAO SOC. CONSTR. POR MUT.SENHOR DO BONFIM	532.210.002.000	CIP	105.18.0249436	9	26/09/2018	019152/2019
ASSOCIACAO SOC. CONSTR. POR MUT.SENHOR DO BONFIM	532.210.003.000	CIP	105.18.0249437	9	26/09/2018	019153/2019
ASSOCIACAO SOC. CONSTR. POR MUT.SENHOR DO BONFIM	532.210.004.000	CIP	105.18.0249438	9	26/09/2018	019154/2019
ASSOCIACAO SOC. CONSTR. POR MUT.SENHOR DO BONFIM	532.210.022.000	CIP	105.18.0249441	9	26/09/2018	019155/2019
ASSOCIACAO SOC. CONSTR. POR MUT.SENHOR DO BONFIM	532.210.024.000	CIP	105.18.0249442	9	26/09/2018	019156/2019
ASSOCIACAO SOC. CONSTR. POR MUT.SENHOR DO BONFIM	532.210.040.000	CIP	105.18.0249443	9	26/09/2018	019157/2019
ASSOCIACAO SOC. CONSTR. POR MUT.SENHOR DO BONFIM	532.210.045.000	CIP	105.18.0249445	9	26/09/2018	019158/2019
ASSOCIACAO SOC. CONSTR. POR MUT.SENHOR DO BONFIM	532.210.050.000	CIP	105.18.0249447	9	26/09/2018	019160/2019
ASSOCIACAO SOC. CONSTR. POR MUT.SENHOR DO BONFIM	532.210.052.000	CIP	105.18.0249448	9	26/09/2018	019161/2019
ASSOCIACAO SOC. CONSTR. POR MUT.SENHOR DO BONFIM	532.210.053.000	CIP	105.18.0249449	9	26/09/2018	019162/2019
ASSOCIACAO SOC. CONSTR. POR MUT.SENHOR DO BONFIM	532.210.059.000	CIP	105.18.0249450	9	26/09/2018	019163/2019
ASSOCIACAO SOCIAL DE CONSTR.P/MUT.S.DO BONFIM	532.209.032.000	CIP	105.18.0249432	9	26/09/2018	019148/2019
AUDI S/A HELICOPTEROS E AVIOES	512.001.006.000	CIP	105.18.0247619	9	26/09/2018	018605/2019
AUDIVINO SOARES DE SOUZA	620.504.044.000	CIP	105.18.0251205	9	26/09/2018	019958/2019
AUGUSTO EDUARDO DOGNANI	019.075.010.000	CIP	105.18.0246164	9	26/09/2018	018302/2019
AUGUSTO FREDERICO DE ALMEIDA	025.093.039.000	CIP	105.18.0246463	9	26/09/2018	018344/2019
AUGUSTO LICO FILHO	621.200.011.000	CIP	105.18.0251310	9	26/09/2018	019996/2019
AURELINO DE ARAUJO PESTANA	511.029.016.000	CIP	105.18.0247477	9	26/09/2018	018557/2019
AURINO BRITO PEREIRA	032.019.046.000	CIP	105.18.0247006	9	26/09/2018	018436/2019
AURO PERES	532.007.020.002	CIP	105.18.0248958	9	26/09/2018	018984/2019
AVELINO COELHO DOS SANTOS - ESPOLIO DE	511.202.010.001	CIP	105.18.0247502	9	26/09/2018	018571/2019
AVELINO COELHO DOS SANTOS - ESPOLIO DE	511.202.010.009	CIP	105.18.0247510	9	26/09/2018	018574/2019
AVELINO COELHO DOS SANTOS - ESPOLIO DE	511.202.010.024	CIP	105.18.0247524	9	26/09/2018	018578/2019
AVELINO COELHO DOS SANTOS - ESPOLIO DE	511.202.010.027	CIP	105.18.0247526	9	26/09/2018	018579/2019
AVM EMPREENDIMENTOS IMOBILIARIOS LIMITADA	033.122.005.000	CIP	105.18.0247166	9	26/09/2018	018465/2019
AWSOLO EMPREITEIRA LTDA-ME	013.005.018.000	CIP	105.18.0245800	9	26/09/2018	018203/2019
BANCO DO BRASIL S/A	033.002.010.000	CIP	105.18.0247051	9	26/09/2018	018450/2019
BELMIRO BAPTISTA BRAZ - ESPOLIO	019.033.006.000	CIP	105.18.0246142	9	26/09/2018	018295/2019
BELMIRO BAPTISTA BRAZ - ESPOLIO	019.033.040.000	CIP	105.18.0246145	9	26/09/2018	018298/2019
BENEDICTA QUIRANTE	621.105.001.000	CIP	105.18.0251305	9	26/09/2018	019994/2019
BENEDITA FERNANDES DE OLIVEIRA	511.022.005.000	CIP	105.18.0247443	9	26/09/2018	018543/2019
BENEDITO GOIS DE ALMEIDA	511.303.005.000	CIP	105.18.0247554	9	26/09/2018	018594/2019
BENILTO PACHECO DE LIMA	027.056.048.000	CIP	105.18.0246601	9	26/09/2018	018382/2019
BENTO JOAO FREIRE CASTELLA	002.005.047.000	CIP	105.18.0245096	9	26/09/2018	018094/2019
BERNARDETE APARECIDA BIANCHI POLIDO	521.400.033.719	CIP	105.18.0248265	9	26/09/2018	018795/2019
BOAINAIN DISTRIBUIDORA DE ALCOOL LTDA	522.103.062.000	CIP	105.18.0248397	9	26/09/2018	018819/2019
BOAINAIN INDUSTRIA E COMERCIO LTDA MASSA FALIDA	530.200.023.000	CIP	105.18.0248922	9	26/09/2018	018980/2019
BOMPIC CONSTRUCOES LTDA	016.034.078.000	CIP	105.18.0245955	9	26/09/2018	018269/2019
BRENDA APARECIDA DA SILVA	534.308.034.000	CIP	105.18.0250770	9	26/09/2018	019847/2019
BRUNO MEDEIROS MELLO VEIGA	033.104.059.000	CIP	105.18.0247141	9	26/09/2018	018460/2019
BRUNO VINICIUS PEREIRA	512.029.044.000	CIP	105.18.0247737	9	26/09/2018	018634/2019
CAMILA JANAYA DE SOUSA	534.130.012.000	CIP	105.18.0250430	9	26/09/2018	019641/2019
CANDIDO LUCAS DOS SANTOS NETO	534.120.054.000	CIP	105.18.0250259	9	26/09/2018	019555/2019
CARLITO BERNARDO DA SILVA	534.136.003.000	CIP	105.18.0250490	9	26/09/2018	019684/2019
CARLOS ALBERTO DA SILVA	521.400.033.781	CIP	105.18.0248278	9	26/09/2018	018798/2019
CARLOS ALBERTO DAS CHAGAS	534.128.043.000	CIP	105.18.0250399	9	26/09/2018	019628/2019
CARLOS ALBERTO PELEGATI	533.326.030.000	CIP	105.18.0250060	9	26/09/2018	019467/2019
CARLOS ANDRE MORAES MACHADO	522.121.021.000	CIP	105.18.0248422	9	26/09/2018	018823/2019
CARLOS CESAR RODRIGUES DOS SANTOS	511.018.001.000	CIP	105.18.0247431	9	26/09/2018	018536/2019
CARLOS EDUARDO BIGUZZI	024.044.018.000	CIP	105.18.0246371	9	26/09/2018	018335/2019
CARLOS EDUARDO RICCIARDI	620.534.016.000	CIP	105.18.0251249	9	26/09/2018	019980/2019
CARLOS EUGENIO DE ANDRADE	026.034.032.000	CIP	105.18.0246501	9	26/09/2018	018351/2019
CARLOS EUGENIO DE ANDRADE	026.034.033.000	CIP	105.18.0246502	9	26/09/2018	018352/2019
CARLOS FALLETTI ESPOLIO DE	524.001.009.000	CIP	105.18.0248574	9	26/09/2018	018880/2019
CARLOS FALLETTI ESPOLIO DE	524.012.001.000	CIP	105.18.0248596	9	26/09/2018	018883/2019
CARLOS FALLETTI ESPOLIO DE	524.217.003.000	CIP	105.18.0248801	9	26/09/2018	018941/2019
CARLOS FALLETTI ESPOLIO DE	534.300.002.000	CIP	105.18.0250602	9	26/09/2018	019733/2019
CARLOS JOSE DE OLIVEIRA	532.522.009.000	CIP	105.18.0249673	9	26/09/2018	019287/2019
CARLOS MAGNO WEIRA DOS SANTOS	534.124.022.000	CIP	105.18.0250288	9	26/09/2018	019572/2019
CARLOS MARTINS DE AMORIM	534.307.015.000	CIP	105.18.0250734	9	26/09/2018	019822/2019
CARLOS PEDRON	031.022.010.000	CIP	105.18.0246928	9	26/09/2018	018416/2019
CARLOS ROBERTO LOPES	533.318.011.000	CIP	105.18.0250043	9	26/09/2018	019459/2019

CARLOS SOUZA DE OLIVEIRA	512.022.048.000	CIP	105.18.0247646	9	26/09/2018	018621/2019
CASSIANO DE PAIVA	511.400.013.000	CIP	105.18.0247566	9	26/09/2018	018596/2019
CELIA REGINA GOMES	521.400.033.407	CIP	105.18.0248168	9	26/09/2018	018777/2019
CELIO ROBERTO SOARES DE OLIVEIRA	523.102.031.000	CIP	105.18.0248464	9	26/09/2018	018835/2019
CELMA ALCANTARA CERQUEIRA	533.320.031.000	CIP	105.18.0250051	9	26/09/2018	019463/2019
CELOPAX INDUSTRIA E COMERCIO LTDA	521.211.021.000	CIP	105.18.0248029	9	26/09/2018	018748/2019
CELSO BORGES DOS SANTOS	521.400.033.585	CIP	105.18.0248220	9	26/09/2018	018786/2019
CELSO SHINDI KIKUCHI	521.400.033.505	CIP	105.18.0248196	9	26/09/2018	018782/2019
CERVIN INDUSTRIA E COMERCIO LTDA - MASSA FALIDA	534.104.015.000	CIP	105.18.0250118	9	26/09/2018	019476/2019
CESARIO COTAIT - ESPOLIO	510.100.004.000	CIP	105.18.0247327	9	26/09/2018	018493/2019
CEZAR FABIO DAMASCENO	534.622.006.000	CIP	105.18.0250931	9	26/09/2018	019908/2019
CHARLES R.MURRAY	009.038.002.000	CIP	105.18.0245641	9	26/09/2018	018180/2019
CHARLI BARBOSA DA SILVA	532.062.044.000	CIP	105.18.0249073	9	26/09/2018	019017/2019
CIA. DE DESENV. HABIT. DO EST. DE SAO PAULO	015.054.019.000	CIP	105.18.0245919	9	26/09/2018	018262/2019
CICERA RENATA RIBEIRO SOUZA	534.302.066.000	CIP	105.18.0250625	9	26/09/2018	019748/2019
CICERO BEZERRA DE OLIVEIRA	534.127.040.000	CIP	105.18.0250367	9	26/09/2018	019617/2019
CICERO BEZERRA DE SOUSA	511.033.007.000	CIP	105.18.0247488	9	26/09/2018	018565/2019
CICERO CORDEIRO DA SILVA	534.108.014.000	CIP	105.18.0250153	9	26/09/2018	019493/2019
CICERO GOMES DOS SANTOS	620.504.037.000	CIP	105.18.0251203	9	26/09/2018	019957/2019
CINGULAR CONSULTORIA ECONOMICO FINANCEIRO LTDA	015.086.034.000	CIP	105.18.0245934	9	26/09/2018	018263/2019
CINGULAR CONSULTORIA ECONOMICO FINANCEIRO LTDA	015.086.035.000	CIP	105.18.0245935	9	26/09/2018	018264/2019
CIRCULO SOCIAL SAO CAMILO	522.400.001.000	CIP	105.18.0248445	9	26/09/2018	018830/2019
CLAudemir MATEUS DIAS	512.059.082.000	CIP	105.18.0247840	9	26/09/2018	018665/2019
CLAUDINEI RODRIGUES MENDES	410.036.038.000	CIP	105.18.0247314	9	26/09/2018	018490/2019
CLAUDIO ALFREDO DUFLOTH	511.205.009.000	CIP	105.18.0247540	9	26/09/2018	018587/2019
CLAUDIO APARECIDO BALDUINO	524.408.007.000	CIP	105.18.0248835	9	26/09/2018	018957/2019
CLAUDIO DA ROCHA	532.070.052.000	CIP	105.18.0249126	9	26/09/2018	019032/2019
CLAUDIO GRECCO PAES FONSECA	029.083.015.000	CIP	105.18.0246679	9	26/09/2018	018394/2019
CLEBER RODRIGUES DE SOUSA	532.321.021.000	CIP	105.18.0249601	9	26/09/2018	019259/2019
CLEIDE DE OLIVEIRA PINTO	621.201.025.000	CIP	105.18.0251315	9	26/09/2018	019998/2019
CLEITON BAPTISTA AUBERT	532.020.002.000	CIP	105.18.0248973	9	26/09/2018	018991/2019
CLEITON CESAR ANTUNES DA SILVEIRA	521.006.014.000	CIP	105.18.0247947	9	26/09/2018	018708/2019
CLEZIO APARECIDO RICO	532.326.024.000	CIP	105.18.0249630	9	26/09/2018	019272/2019
CLOVIS EURIZELIO MENDES	524.024.009.000	CIP	105.18.0248614	9	26/09/2018	018887/2019
CLOVIS EURIZELIO MENDES	524.024.010.000	CIP	105.18.0248615	9	26/09/2018	018888/2019
CLOVIS EURIZELIO MENDES	524.024.011.000	CIP	105.18.0248616	9	26/09/2018	018889/2019
CLOVIS EURIZELIO MENDES	524.024.023.000	CIP	105.18.0248623	9	26/09/2018	018891/2019
COBANS S/A ADMINISTRADORA DE BENS E EMPRESAS	027.004.003.000	CIP	105.18.0246575	9	26/09/2018	018371/2019
COBANS S/A ADMINISTRADORA DE BENS E EMPRESAS	027.004.004.000	CIP	105.18.0246576	9	26/09/2018	018372/2019
COEMIL CONSTR. E EMPREENDIMENTOS IMOB.LTDA.	002.027.102.000	CIP	105.18.0245133	9	26/09/2018	018103/2019
COEMIL CONSTRUCOES E EMPREND. IMOBILIARIO LTDA.	015.014.026.000	CIP	105.18.0245886	9	26/09/2018	018242/2019
COMERCIAL E IMOBILIARIA MARCOS LTDA	014.013.009.000	CIP	105.18.0245874	9	26/09/2018	018237/2019
COMERCIAL E IMOBILIARIA MARCOS LTDA	027.001.036.000	CIP	105.18.0246565	9	26/09/2018	018370/2019
COMISSAO DE BAIRRO VILA PRAIA GRANDE	620.504.028.000	CIP	105.18.0251201	9	26/09/2018	019955/2019
COMPANHIA PIRATININGA DE EMPREENDIMENTOS	624.009.002.000	CIP	105.18.0251383	9	26/09/2018	020011/2019
CONSELHO COMUNITARIO MORADORES VILA SONIA MARIA	030.007.012.000	CIP	105.18.0246848	9	26/09/2018	018404/2019
CONSELHO DO CONJ.RES.TRANSMISSAO DE V.PAULICEIA	018.065.004.000	CIP	105.18.0246081	9	26/09/2018	018292/2019
CONSTRAN S/A - CONSTRUCOES E COMERCIO	533.301.007.000	CIP	105.18.0250015	9	26/09/2018	019450/2019
CONSTRAN S/A CONSTRUCOES E COMERCIO	533.301.025.000	CIP	105.18.0250019	9	26/09/2018	019453/2019
CONSTRUTORA ANTUNES FILHO - CONSTR E COMERC LTDA	522.101.042.000	CIP	105.18.0248395	9	26/09/2018	018817/2019
CONSTRUTORA ANTUNES FILHO - CONSTR E COMERC LTDA	522.101.043.000	CIP	105.18.0248396	9	26/09/2018	018818/2019
CONSTRUTORA IMOBILIARIA CAPELLANO S/A	533.301.011.000	CIP	105.18.0250017	9	26/09/2018	019451/2019
CONSTRUTORA IPOA LTDA	002.073.017.000	CIP	105.18.0245168	9	26/09/2018	018109/2019
CONSTRUTORA IPOA LTDA	002.073.018.000	CIP	105.18.0245169	9	26/09/2018	018110/2019
CONSTRUTORA MARZOLLA LTDA	510.116.030.000	CIP	105.18.0247355	9	26/09/2018	018502/2019
CONSTRUTORA MARZOLLA LTDA	510.116.032.000	CIP	105.18.0247357	9	26/09/2018	018504/2019
CONSTRUTORA MARZOLLA LTDA	510.116.033.000	CIP	105.18.0247358	9	26/09/2018	018505/2019
COOP. HAB. DOS SERVIDORES PUBLICOS DE SBC	003.045.152.000	CIP	105.18.0245216	9	26/09/2018	018117/2019
COOP. HAB. DOS SERVIDORES PUBLICOS DE SBC	003.045.154.000	CIP	105.18.0245217	9	26/09/2018	018118/2019
COOP. HAB. DOS SERVIDORES PUBLICOS DE SBC	003.045.156.000	CIP	105.18.0245218	9	26/09/2018	018119/2019
COOP. HAB. DOS SERVIDORES PUBLICOS DE SBC	003.045.158.000	CIP	105.18.0245219	9	26/09/2018	018120/2019
COOP. HAB. DOS SERVIDORES PUBLICOS DE SBC.	003.045.015.000	CIP	105.18.0245212	9	26/09/2018	018114/2019
COOP. HAB. DOS SERVIDORES PUBLICOS DE SBC.	003.045.025.000	CIP	105.18.0245214	9	26/09/2018	018115/2019
COOPERATIVA DE HABITACAO SATELITE	532.521.019.000	CIP	105.18.0249669	9	26/09/2018	019284/2019
COOPERATIVA DE HABITACAO SATELITE	532.522.006.000	CIP	105.18.0249671	9	26/09/2018	019285/2019
COOPERATIVA DE HABITACAO SATELITE	532.524.019.000	CIP	105.18.0249690	9	26/09/2018	019292/2019
COOPERATIVA DE HABITACAO SATELITE	532.524.026.000	CIP	105.18.0249692	9	26/09/2018	019293/2019
COOPERATIVA DE HABITACAO SATELITE	532.529.006.000	CIP	105.18.0249711	9	26/09/2018	019298/2019
COOPERATIVA HABITACIONAL SAO BERNARDO	512.013.060.000	CIP	105.18.0247630	9	26/09/2018	018614/2019
COOPERATIVA HABITACIONAL TERRA PAULISTA	522.002.138.394	CIP	105.18.0248347	9	26/09/2018	018810/2019
COOPERCASA CONSTRUCAO E INCORPORACAO LTDA	023.008.024.000	CIP	105.18.0246293	9	26/09/2018	018321/2019
CORNELIO ARAUJO DE OLIVEIRA	532.315.059.000	CIP	105.18.0249566	9	26/09/2018	019240/2019
CORNELIO CAGGISI	511.204.013.000	CIP	105.18.0247529	9	26/09/2018	018581/2019
COSME CIPRIANO DE QUEIROZ	521.400.033.009	CIP	105.18.0248071	9	26/09/2018	018757/2019
CRESA EMPREENDIMENTOS E PARTICIPACOES LTDA	027.073.070.000	CIP	105.18.0246611	9	26/09/2018	018385/2019
CRISTIANE CARVALHO DE CASTRO	511.021.017.000	CIP	105.18.0247439	9	26/09/2018	018541/2019
CRISTIANO PIEDADE	533.109.051.000	CIP	105.18.0249908	9	26/09/2018	019413/2019
CRISTINA MARESCALCHI	534.107.077.000	CIP	105.18.0250142	9	26/09/2018	019485/2019
CRISTOVAO SANTOS DAS NEVES	534.041.022.000	CIP	105.18.0250106	9	26/09/2018	019475/2019
CRLS CONSULTORIA E EVENTOS LIMITADA	520.005.047.000	CIP	105.18.0247890	9	26/09/2018	018693/2019
CYBEL DE VASCONCELOS ABUD - ESPOLIO	004.040.061.000	CIP	105.18.0245290	9	26/09/2018	018128/2019
DADL CONSTRUTORA E INCORPORADORA LIMITADA	008.048.018.000	CIP	105.18.0245606	9	26/09/2018	018176/2019

DAIANE SOUZA DO VALE	524.034.009.000	CIP	105.18.0248658	9	26/09/2018	018898/2019
DAMIAO FEITOSA FELIX	532.079.058.000	CIP	105.18.0249147	9	26/09/2018	019039/2019
DAMILTON DOS SANTOS ROCHA	523.103.032.000	CIP	105.18.0248473	9	26/09/2018	018838/2019
DANIEL DOS SANTOS FERREIRA	534.110.007.000	CIP	105.18.0250230	9	26/09/2018	019537/2019
DANIEL DOS SANTOS RODRIGUES	532.312.008.000	CIP	105.18.0249530	9	26/09/2018	019218/2019
DANIEL NOGUEIRA MATOS	620.606.029.000	CIP	105.18.0251284	9	26/09/2018	019989/2019
DANIEL PEREIRA DA SILVA GIBRAIL	520.104.017.000	CIP	105.18.0247928	9	26/09/2018	018699/2019
DANIEL SANTOS DE MELO	532.510.018.000	CIP	105.18.0249665	9	26/09/2018	019283/2019
DANIELA CRISTINA SILVA DE ALMEIDA	510.211.018.000	CIP	105.18.0247378	9	26/09/2018	018511/2019
DANILO DO COUTO ONOFRE	534.131.017.000	CIP	105.18.0250451	9	26/09/2018	019657/2019
DARCI RIZZON	511.306.004.000	CIP	105.18.0247564	9	26/09/2018	018595/2019
DAVI DE ASEVEDO BATISTA	532.321.093.000	CIP	105.18.0249615	9	26/09/2018	019265/2019
DAVINO TACCOLA	511.202.010.008	CIP	105.18.0247509	9	26/09/2018	018573/2019
DEBORA APARECIDA PANONI OLIVEIRA	021.015.069.000	CIP	105.18.0246249	9	26/09/2018	018314/2019
DECIO APARECIDO FAGUNDES	521.210.024.000	CIP	105.18.0248022	9	26/09/2018	018741/2019
DECIO FERNANDES AFONSO	008.060.001.000	CIP	105.18.0245616	9	26/09/2018	018177/2019
DELFINO MOLINA JUNIOR	010.027.039.000	CIP	105.18.0245701	9	26/09/2018	018190/2019
DELMIRO DIAS DE SOUZA	532.326.023.000	CIP	105.18.0249629	9	26/09/2018	019271/2019
DENILSON PEREIRA LEITE	033.110.032.000	CIP	105.18.0247148	9	26/09/2018	018461/2019
DEPARTAMENTO DE ESTRADAS DE RODAGEM EST.S.PAULO	002.004.039.000	CIP	105.18.0245091	9	26/09/2018	018092/2019
DEPARTAMENTO DE ESTRADAS DE RODAGEM EST.S.PAULO	002.054.008.000	CIP	105.18.0245154	9	26/09/2018	018104/2019
DEPARTAMENTO DE ESTRADAS DE RODAGEM EST.S.PAULO	002.063.002.000	CIP	105.18.0245157	9	26/09/2018	018106/2019
DEPARTAMENTO DE ESTRADAS DE RODAGEM EST.S.PAULO	002.064.014.000	CIP	105.18.0245160	9	26/09/2018	018107/2019
DEPARTAMENTO DE ESTRADAS DE RODAGEM EST.S.PAULO	002.071.001.000	CIP	105.18.0245165	9	26/09/2018	018108/2019
DEPARTAMENTO DE ESTRADAS DE RODAGEM EST.S.PAULO	005.005.020.000	CIP	105.18.0245331	9	26/09/2018	018131/2019
DEPARTAMENTO DE ESTRADAS DE RODAGEM EST.S.PAULO	013.003.097.000	CIP	105.18.0245795	9	26/09/2018	018201/2019
DEPARTAMENTO DE ESTRADAS DE RODAGEM EST.S.PAULO	013.003.111.000	CIP	105.18.0245796	9	26/09/2018	018202/2019
DEPARTAMENTO DE ESTRADAS DE RODAGEM EST.S.PAULO	013.006.059.000	CIP	105.18.0245804	9	26/09/2018	018205/2019
DEPARTAMENTO DE ESTRADAS DE RODAGEM EST.S.PAULO	013.016.016.000	CIP	105.18.0245808	9	26/09/2018	018206/2019
DEPARTAMENTO DE ESTRADAS DE RODAGEM EST.S.PAULO	013.016.017.000	CIP	105.18.0245809	9	26/09/2018	018207/2019
DEPARTAMENTO DE ESTRADAS DE RODAGEM EST.S.PAULO	013.017.001.000	CIP	105.18.0245810	9	26/09/2018	018208/2019
DEPARTAMENTO DE ESTRADAS DE RODAGEM EST.S.PAULO	013.017.002.000	CIP	105.18.0245811	9	26/09/2018	018209/2019
DEPARTAMENTO DE ESTRADAS DE RODAGEM EST.S.PAULO	013.038.022.000	CIP	105.18.0245832	9	26/09/2018	018217/2019
DEPARTAMENTO DE ESTRADAS DE RODAGEM EST.S.PAULO	013.038.023.000	CIP	105.18.0245833	9	26/09/2018	018218/2019
DEPARTAMENTO DE ESTRADAS DE RODAGEM EST.S.PAULO	013.056.052.000	CIP	105.18.0245856	9	26/09/2018	018229/2019
DEPARTAMENTO DE ESTRADAS DE RODAGEM EST.S.PAULO	013.056.053.000	CIP	105.18.0245857	9	26/09/2018	018230/2019
DEPARTAMENTO DE ESTRADAS DE RODAGEM EST.S.PAULO	014.006.005.000	CIP	105.18.0245869	9	26/09/2018	018236/2019
DEPARTAMENTO DE ESTRADAS DE RODAGEM EST.S.PAULO	015.042.001.000	CIP	105.18.0245898	9	26/09/2018	018245/2019
DEPARTAMENTO DE ESTRADAS DE RODAGEM EST.S.PAULO	015.042.002.000	CIP	105.18.0245899	9	26/09/2018	018246/2019
DEPARTAMENTO DE ESTRADAS DE RODAGEM EST.S.PAULO	015.044.001.000	CIP	105.18.0245909	9	26/09/2018	018252/2019
DEPARTAMENTO DE ESTRADAS DE RODAGEM EST.S.PAULO	015.044.002.000	CIP	105.18.0245910	9	26/09/2018	018253/2019
DEPARTAMENTO DE ESTRADAS DE RODAGEM EST.S.PAULO	015.044.003.000	CIP	105.18.0245911	9	26/09/2018	018254/2019
DEPARTAMENTO DE ESTRADAS DE RODAGEM EST.S.PAULO	015.044.004.000	CIP	105.18.0245912	9	26/09/2018	018255/2019
DEPARTAMENTO DE ESTRADAS DE RODAGEM EST.S.PAULO	015.044.005.000	CIP	105.18.0245913	9	26/09/2018	018256/2019
DEPARTAMENTO DE ESTRADAS DE RODAGEM EST.S.PAULO	015.044.038.000	CIP	105.18.0245914	9	26/09/2018	018257/2019
DEPARTAMENTO DE ESTRADAS DE RODAGEM EST.S.PAULO	015.045.059.000	CIP	105.18.0245916	9	26/09/2018	018259/2019
DEPARTAMENTO DE ESTRADAS DE RODAGEM EST.S.PAULO	015.045.060.000	CIP	105.18.0245917	9	26/09/2018	018260/2019
DEPARTAMENTO DE ESTRADAS DE RODAGEM EST.S.PAULO	015.046.001.000	CIP	105.18.0245918	9	26/09/2018	018261/2019
DEPARTAMENTO DE ESTRADAS DE RODAGEM EST.S.PAULO	016.052.006.000	CIP	105.18.0245962	9	26/09/2018	018270/2019
DEPARTAMENTO DE ESTRADAS DE RODAGEM EST.S.PAULO	016.052.007.000	CIP	105.18.0245963	9	26/09/2018	018271/2019
DEPARTAMENTO DE ESTRADAS DE RODAGEM EST.S.PAULO	016.052.009.000	CIP	105.18.0245964	9	26/09/2018	018272/2019
DEPARTAMENTO DE ESTRADAS DE RODAGEM EST.S.PAULO	016.082.001.000	CIP	105.18.0245967	9	26/09/2018	018274/2019
DEPARTAMENTO DE ESTRADAS DE RODAGEM EST.S.PAULO	016.082.002.000	CIP	105.18.0245968	9	26/09/2018	018275/2019
DEPARTAMENTO DE ESTRADAS DE RODAGEM EST.S.PAULO	016.082.003.000	CIP	105.18.0245969	9	26/09/2018	018276/2019
DEPARTAMENTO DE ESTRADAS DE RODAGEM EST.S.PAULO	024.061.046.000	CIP	105.18.0246403	9	26/09/2018	018336/2019
DEPARTAMENTO DE ESTRADAS DE RODAGEM EST.S.PAULO	024.074.003.000	CIP	105.18.0246421	9	26/09/2018	018339/2019
DEPARTAMENTO DE ESTRADAS DE RODAGEM EST.S.PAULO	027.049.072.000	CIP	105.18.0246599	9	26/09/2018	018380/2019
DEPARTAMENTO DE ESTRADAS DE RODAGEM EST.S.PAULO	027.049.073.000	CIP	105.18.0246600	9	26/09/2018	018381/2019
DEPARTAMENTO DE ESTRADAS DE RODAGEM EST.S.PAULO	027.065.011.000	CIP	105.18.0246604	9	26/09/2018	018384/2019
DEPARTAMENTO DE ESTRADAS DE RODAGEM EST.S.PAULO	027.080.010.000	CIP	105.18.0246617	9	26/09/2018	018387/2019
DEPARTAMENTO DE ESTRADAS DE RODAGEM EST.S.PAULO	027.084.001.000	CIP	105.18.0246620	9	26/09/2018	018388/2019
DEPARTAMENTO DE ESTRADAS DE RODAGEM EST.S.PAULO	512.201.003.000	CIP	105.18.0247870	9	26/09/2018	018686/2019
DEPARTAMENTO DE ESTRADAS DE RODAGEM EST.S.PAULO	512.201.004.000	CIP	105.18.0247871	9	26/09/2018	018687/2019
DEPARTAMENTO DE ESTRADAS DE RODAGEM EST.S.PAULO	512.201.005.000	CIP	105.18.0247872	9	26/09/2018	018688/2019
DEPARTAMENTO DE ESTRADAS DE RODAGEM EST.S.PAULO	521.100.005.000	CIP	105.18.0247972	9	26/09/2018	018710/2019
DEPARTAMENTO DE ESTRADAS DE RODAGEM EST.S.PAULO	521.100.006.000	CIP	105.18.0247973	9	26/09/2018	018711/2019
DEPARTAMENTO DE ESTRADAS DE RODAGEM EST.S.PAULO	521.100.008.000	CIP	105.18.0247974	9	26/09/2018	018712/2019
DEPARTAMENTO DE ESTRADAS DE RODAGEM EST.S.PAULO	521.100.009.000	CIP	105.18.0247975	9	26/09/2018	018713/2019
DEPARTAMENTO DE ESTRADAS DE RODAGEM EST.S.PAULO	521.100.010.000	CIP	105.18.0247976	9	26/09/2018	018714/2019
DEPARTAMENTO DE ESTRADAS DE RODAGEM EST.S.PAULO	521.100.014.000	CIP	105.18.0247977	9	26/09/2018	018715/2019
DEPARTAMENTO DE ESTRADAS DE RODAGEM EST.S.PAULO	521.100.020.000	CIP	105.18.0247979	9	26/09/2018	018717/2019
DERIVALDO ALVES SOUZA	510.113.006.000	CIP	105.18.0247349	9	26/09/2018	018499/2019
DERSA DESENVOLVIMENTO RODOVIARIO S/A	013.059.024.000	CIP	105.18.0245860	9	26/09/2018	018231/2019
DERSA DESENVOLVIMENTO RODOVIARIO S/A	013.074.001.000	CIP	105.18.0245862	9	26/09/2018	018232/2019
DERSA DESENVOLVIMENTO RODOVIARIO S/A	014.006.001.000	CIP	105.18.0245867	9	26/09/2018	018234/2019
DERSA DESENVOLVIMENTO RODOVIARIO S/A	014.006.004.000	CIP	105.18.0245868	9	26/09/2018	018235/2019
DERSA DESENVOLVIMENTO RODOVIARIO S/A	014.022.001.000	CIP	105.18.0245879	9	26/09/2018	018239/2019
DERSA DESENVOLVIMENTO RODOVIARIO S/A	015.042.051.000	CIP	105.18.0245901	9	26/09/2018	018247/2019
DERSA DESENVOLVIMENTO RODOVIARIO S/A	015.042.052.000	CIP	105.18.0245902	9	26/09/2018	018248/2019
DERSA DESENVOLVIMENTO RODOVIARIO S/A	015.042.053.000	CIP	105.18.0245903	9	26/09/2018	018249/2019
DERSA DESENVOLVIMENTO RODOVIARIO S/A	015.042.054.000	CIP	105.18.0245904	9	26/09/2018	018250/2019
DERSA DESENVOLVIMENTO RODOVIARIO S/A	016.016.006.000	CIP	105.18.0245938	9	26/09/2018	018266/2019

DERSA DESENVOLVIMENTO RODOVIARIO S/A	410.031.010.000	CIP	105.18.0247305	9	26/09/2018	018488/2019
DERSA DESENVOLVIMENTO RODOVIARIO S/A	410.031.011.000	CIP	105.18.0247306	9	26/09/2018	018489/2019
DERSA DESENVOLVIMENTO RODOVIARIO S/A	520.001.003.000	CIP	105.18.0247879	9	26/09/2018	018691/2019
DERSA DESENVOLVIMENTO RODOVIARIO S/A	521.100.016.000	CIP	105.18.0247978	9	26/09/2018	018716/2019
DERSA DESENVOLVIMENTO RODOVIARIO S/A	521.200.001.000	CIP	105.18.0247980	9	26/09/2018	018718/2019
DERSA DESENVOLVIMENTO RODOVIARIO S/A	521.206.014.000	CIP	105.18.0247989	9	26/09/2018	018719/2019
DERSA DESENVOLVIMENTO RODOVIARIO S/A	521.206.016.000	CIP	105.18.0247990	9	26/09/2018	018720/2019
DERSA DESENVOLVIMENTO RODOVIARIO S/A	521.206.020.000	CIP	105.18.0247991	9	26/09/2018	018721/2019
DERSA DESENVOLVIMENTO RODOVIARIO S/A	521.206.022.000	CIP	105.18.0247992	9	26/09/2018	018722/2019
DERSA DESENVOLVIMENTO RODOVIARIO S/A	521.206.024.000	CIP	105.18.0247993	9	26/09/2018	018723/2019
DERSA DESENVOLVIMENTO RODOVIARIO S/A	521.206.026.000	CIP	105.18.0247994	9	26/09/2018	018724/2019
DERSA DESENVOLVIMENTO RODOVIARIO S/A	521.207.012.000	CIP	105.18.0247995	9	26/09/2018	018725/2019
DERSA DESENVOLVIMENTO RODOVIARIO S/A	521.207.018.000	CIP	105.18.0247997	9	26/09/2018	018726/2019
DERSA DESENVOLVIMENTO RODOVIARIO S/A	521.207.027.000	CIP	105.18.0247999	9	26/09/2018	018728/2019
DERSA DESENVOLVIMENTO RODOVIARIO S/A	521.207.030.000	CIP	105.18.0248000	9	26/09/2018	018729/2019
DERSA DESENVOLVIMENTO RODOVIARIO S/A	521.207.031.000	CIP	105.18.0248001	9	26/09/2018	018730/2019
DERSA DESENVOLVIMENTO RODOVIARIO S/A	521.207.033.000	CIP	105.18.0248002	9	26/09/2018	018731/2019
DERSA DESENVOLVIMENTO RODOVIARIO S/A	521.207.037.000	CIP	105.18.0248003	9	26/09/2018	018732/2019
DERSA DESENVOLVIMENTO RODOVIARIO S/A	521.207.039.000	CIP	105.18.0248004	9	26/09/2018	018733/2019
DERSA DESENVOLVIMENTO RODOVIARIO S/A	521.207.041.000	CIP	105.18.0248005	9	26/09/2018	018734/2019
DERSA DESENVOLVIMENTO RODOVIARIO S/A	521.211.003.000	CIP	105.18.0248023	9	26/09/2018	018742/2019
DERSA DESENVOLVIMENTO RODOVIARIO S/A	521.211.004.000	CIP	105.18.0248024	9	26/09/2018	018743/2019
DERSA DESENVOLVIMENTO RODOVIARIO S/A	521.211.012.000	CIP	105.18.0248025	9	26/09/2018	018744/2019
DERSA DESENVOLVIMENTO RODOVIARIO S/A	524.039.001.000	CIP	105.18.0248669	9	26/09/2018	018903/2019
DERSA DESENVOLVIMENTO RODOVIARIO S/A	524.039.009.000	CIP	105.18.0248670	9	26/09/2018	018904/2019
DERSA DESENVOLVIMENTO RODOVIARIO S/A	524.039.010.000	CIP	105.18.0248671	9	26/09/2018	018905/2019
DERSA DESENVOLVIMENTO RODOVIARIO S/A	524.039.011.000	CIP	105.18.0248672	9	26/09/2018	018906/2019
DERSA DESENVOLVIMENTO RODOVIARIO S/A	524.039.012.000	CIP	105.18.0248673	9	26/09/2018	018907/2019
DERSA DESENVOLVIMENTO RODOVIARIO S/A	524.039.013.000	CIP	105.18.0248674	9	26/09/2018	018908/2019
DERSA DESENVOLVIMENTO RODOVIARIO S/A	524.039.014.000	CIP	105.18.0248675	9	26/09/2018	018909/2019
DERSA DESENVOLVIMENTO RODOVIARIO S/A	524.039.015.000	CIP	105.18.0248676	9	26/09/2018	018910/2019
DERSA DESENVOLVIMENTO RODOVIARIO S/A	524.039.016.000	CIP	105.18.0248677	9	26/09/2018	018911/2019
DERSA DESENVOLVIMENTO RODOVIARIO S/A	524.039.017.000	CIP	105.18.0248678	9	26/09/2018	018912/2019
DERSA DESENVOLVIMENTO RODOVIARIO S/A	524.401.006.000	CIP	105.18.0248822	9	26/09/2018	018956/2019
DERSA DESENVOLVIMENTO RODOVIARIO S/A	532.401.051.000	CIP	105.18.0249638	9	26/09/2018	019275/2019
DHARLEY DE JESUS MELO	534.128.011.000	CIP	105.18.0250384	9	26/09/2018	019623/2019
DIANA BONELLO	402.021.001.000	CIP	105.18.0247228	9	26/09/2018	018472/2019
DIEGO LIMA DA SILVA	512.030.132.000	CIP	105.18.0247748	9	26/09/2018	018635/2019
DILMAR DE SOUZA AMORIM	620.014.007.000	CIP	105.18.0251028	9	26/09/2018	019928/2019
DINO DAPRA - ESPOLIO	013.047.014.000	CIP	105.18.0245845	9	26/09/2018	018226/2019
DINO DAPRA - ESPOLIO	013.047.015.000	CIP	105.18.0245846	9	26/09/2018	018227/2019
DINO DAPRA - ESPOLIO	013.047.016.000	CIP	105.18.0245847	9	26/09/2018	018228/2019
DINO DAPRA - ESPOLIO DE	013.047.012.000	CIP	105.18.0245844	9	26/09/2018	018225/2019
DIPLOMATA EMPRESARIAL S/C LTDA	032.051.007.000	CIP	105.18.0247008	9	26/09/2018	018437/2019
DIPLOMATA EMPRESARIAL S/C LTDA	032.051.008.000	CIP	105.18.0247009	9	26/09/2018	018438/2019
DIPLOMATA EMPRESARIAL S/C LTDA	032.051.009.000	CIP	105.18.0247010	9	26/09/2018	018439/2019
DIPLOMATA EMPRESARIAL S/C LTDA	032.051.011.000	CIP	105.18.0247012	9	26/09/2018	018440/2019
DIRCEU BEREZOSKI	015.087.022.000	CIP	105.18.0245936	9	26/09/2018	018265/2019
DJALMA BARROS VELOSO - ESPOLIO	534.148.031.000	CIP	105.18.0250559	9	26/09/2018	019713/2019
DOMINGOS BADOLATTO - ESPOLIO	524.216.008.000	CIP	105.18.0248796	9	26/09/2018	018939/2019
DORACI JAQUETO	017.029.062.000	CIP	105.18.0245994	9	26/09/2018	018278/2019
DOUGLAS CARDOSO DA SILVA	030.086.106.000	CIP	105.18.0246861	9	26/09/2018	018406/2019
DOUGLAS HENRIQUE DEFACIO	521.400.033.367	CIP	105.18.0248159	9	26/09/2018	018776/2019
DULCINEIA CASSIA DE MORAES	532.010.079.000	CIP	105.18.0248966	9	26/09/2018	018989/2019
DURVAL PEREIRA DE SOUZA	534.303.056.000	CIP	105.18.0250685	9	26/09/2018	019790/2019
EDEMILSON PEREIRA OLIVEIRA	534.310.036.000	CIP	105.18.0250780	9	26/09/2018	019851/2019
EDER LOSANO	003.080.020.000	CIP	105.18.0245255	9	26/09/2018	018123/2019
EDER LOSANO	006.028.131.000	CIP	105.18.0245418	9	26/09/2018	018144/2019
EDEVAL LIMA SANTOS	534.109.095.000	CIP	105.18.0250226	9	26/09/2018	019533/2019
EDGARD PAIXAO JUNIOR	533.216.110.000	CIP	105.18.0249971	9	26/09/2018	019430/2019
EDILSON RIVAIR DE OLIVEIRA	534.135.003.000	CIP	105.18.0250488	9	26/09/2018	019682/2019
EDIMAR BATISTA DE MELO	512.024.128.000	CIP	105.18.0247670	9	26/09/2018	018628/2019
EDINALDO RIBEIRO DOS SANTOS	029.098.027.000	CIP	105.18.0246714	9	26/09/2018	018396/2019
EDITE JOSEFA FERREIRA (ESPOLIO)	534.616.014.000	CIP	105.18.0250879	9	26/09/2018	019897/2019
EIVALDO EVANGELISTA DA SILVA	610.407.011.000	CIP	105.18.0250978	9	26/09/2018	019914/2019
EIVALDO SANTOS DE ALMEIDA	534.004.027.000	CIP	105.18.0250085	9	26/09/2018	019472/2019
EIVALDO TELES ALVES	532.321.020.000	CIP	105.18.0249600	9	26/09/2018	019258/2019
EDMUNDO DE LUCCIA FILHO	511.204.022.000	CIP	105.18.0247535	9	26/09/2018	018584/2019
EDMUNDO DE LUCCIA FILHO	511.208.003.000	CIP	105.18.0247546	9	26/09/2018	018588/2019
EDMUNDO DE LUCCIA FILHO	511.208.004.000	CIP	105.18.0247547	9	26/09/2018	018589/2019
EDMUNDO DE LUCCIA FILHO	511.208.005.000	CIP	105.18.0247548	9	26/09/2018	018590/2019
EDMUNDO DE LUCCIA FILHO	511.208.006.000	CIP	105.18.0247549	9	26/09/2018	018591/2019
EDMUNDO DE LUCCIA FILHO	511.208.007.000	CIP	105.18.0247550	9	26/09/2018	018592/2019
EDNEI FERREIRA DOS SANTOS	532.321.012.000	CIP	105.18.0249594	9	26/09/2018	019253/2019
EDSON AMORIM PALMEIRA	521.428.027.000	CIP	105.18.0248317	9	26/09/2018	018802/2019
EDSON BRUM DE PAULA	534.308.026.000	CIP	105.18.0250767	9	26/09/2018	019845/2019
EDSON DONIZETTI DA SILVA	532.525.013.000	CIP	105.18.0249693	9	26/09/2018	019294/2019
EDSON FERREIRA LOURENA	511.008.017.000	CIP	105.18.0247417	9	26/09/2018	018531/2019
EDSON VENERONI	521.400.033.556	CIP	105.18.0248214	9	26/09/2018	018785/2019
EDUARDO ALVES DA COSTA	534.123.001.000	CIP	105.18.0250281	9	26/09/2018	019567/2019
EDUARDO ALVES DA COSTA	534.123.002.000	CIP	105.18.0250282	9	26/09/2018	019568/2019
EDUARDO ALVES DA COSTA	534.123.003.000	CIP	105.18.0250283	9	26/09/2018	019569/2019

EDUARDO BATISTA DE LIMA	533.318.043.000	CIP	105.18.0250046	9	26/09/2018	019462/2019
EDUARDO CESAR - ESPOLIO	014.014.017.000	CIP	105.17.2929282	11	10/09/2018	018076/2019
EDUARDO CESAR - ESPOLIO	014.014.017.000	CIP	105.17.2929283	11	10/09/2018	018077/2019
EDUARDO CESAR - ESPOLIO	014.014.017.000	CIP	105.17.2929284	11	10/09/2018	018078/2019
EDUARDO CESAR - ESPOLIO	014.014.017.000	CIP	105.18.0245877	9	26/09/2018	018238/2019
EDUARDO GLORIA PORCINO	033.119.037.000	CIP	105.18.0247163	9	26/09/2018	018463/2019
EDUARDO MONTEMOR FERNANDES	031.001.097.000	CIP	105.18.0246922	9	26/09/2018	018414/2019
EDWARD HEMMING DODD - ESPOLIO	620.303.010.000	CIP	105.18.0251165	9	26/09/2018	019947/2019
EIZO IOGUI	524.119.001.000	CIP	105.18.0248727	9	26/09/2018	018915/2019
EIZO IOGUI	524.119.010.000	CIP	105.18.0248728	9	26/09/2018	018916/2019
EIZO IOGUI	524.119.011.000	CIP	105.18.0248729	9	26/09/2018	018917/2019
EIZO IOGUI	524.119.012.000	CIP	105.18.0248730	9	26/09/2018	018918/2019
EIZO IOGUI	524.119.013.000	CIP	105.18.0248731	9	26/09/2018	018919/2019
EIZO IOGUI	524.119.014.000	CIP	105.18.0248732	9	26/09/2018	018920/2019
ELAINE CRISTINA FREITAS DA SILVA	524.204.028.000	CIP	105.18.0248773	9	26/09/2018	018930/2019
ELCIMAR DE FREITAS MAIA	532.209.026.000	CIP	105.18.0249429	9	26/09/2018	019145/2019
ELENA EDITH CAMPBELL - ESPOLIO	032.075.008.000	CIP	105.18.0247038	9	26/09/2018	018448/2019
ELETRICA BRASILEIRA INDUSTRIA E COMERCIO LTDA	024.019.146.000	CIP	105.18.0246337	9	26/09/2018	018328/2019
ELETRICA BRASILEIRA INDUSTRIA E COMERCIO LTDA	024.019.147.000	CIP	105.18.0246338	9	26/09/2018	018329/2019
ELETRICA BRASILEIRA INDUSTRIA E COMERCIO LTDA	024.019.148.000	CIP	105.18.0246339	9	26/09/2018	018330/2019
ELETROPOLITANA METROPOLITANA ELETRICIDADE S.P. S/A	026.070.097.000	CIP	105.18.0246524	9	26/09/2018	018355/2019
ELETROPOLITANA METROPOLITANA ELETRICIDADE S.P. S/A	026.070.099.000	CIP	105.18.0246525	9	26/09/2018	018356/2019
ELETROPOLITANA METROPOLITANA ELETRICIDADE S.P. S/A	402.031.005.000	CIP	105.18.0247263	9	26/09/2018	018481/2019
ELETROPOLITANA METROPOLITANA ELETRICIDADE S.P. S/A	410.023.014.000	CIP	105.18.0247281	9	26/09/2018	018484/2019
ELETROPOLITANA METROPOLITANA ELETRICIDADE S.P. S/A	410.043.001.000	CIP	105.18.0247320	9	26/09/2018	018491/2019
ELETROPOLITANA METROPOLITANA ELETRICIDADE S.P. S/A	521.210.004.000	CIP	105.18.0248015	9	26/09/2018	018738/2019
ELETROPOLITANA METROPOLITANA ELETRICIDADE S.P. S/A	523.304.033.000	CIP	105.18.0248529	9	26/09/2018	018860/2019
ELETROPOLITANA METROPOLITANA ELETRICIDADE S.P. S/A	620.200.054.000	CIP	105.18.0251125	9	26/09/2018	019937/2019
ELETROPOLITANA METROPOLITANA ELETRICIDADE S.P. S/A	620.200.055.000	CIP	105.18.0251126	9	26/09/2018	019938/2019
ELETROPOLITANA METROPOLITANA ELETRICIDADE S.P. S/A	620.200.057.000	CIP	105.18.0251127	9	26/09/2018	019939/2019
ELETROPOLITANA METROPOLITANA ELETRICIDADE S.P. S/A	620.506.004.000	CIP	105.18.0251208	9	26/09/2018	019960/2019
ELETROPOLITANA METROPOLITANA ELETRICIDADE S.P. S/A	620.506.008.000	CIP	105.18.0251209	9	26/09/2018	019961/2019
ELETROPOLITANA METROPOLITANA ELETRICIDADE S.P. S/A	620.506.009.000	CIP	105.18.0251210	9	26/09/2018	019962/2019
ELETROPOLITANA METROPOLITANA ELETRICIDADE S.P. S/A	621.001.001.000	CIP	105.18.0251287	9	26/09/2018	019990/2019
ELETROPOLITANA METROPOLITANA ELETRICIDADE S.P. S/A	622.001.002.000	CIP	105.18.0251348	9	26/09/2018	020004/2019
ELETROPOLITANA METROPOLITANA ELETRICIDADE S.P. S/A	624.010.001.000	CIP	105.18.0251384	9	26/09/2018	020012/2019
ELETROPOLITANA METROPOLITANA ELETRICIDADE S.P. S/A	624.025.001.000	CIP	105.18.0251388	9	26/09/2018	020013/2019
ELIANA CAVALCANTE ROCHA	532.323.005.000	CIP	105.18.0249619	9	26/09/2018	019266/2019
ELIANA CURY	522.002.144.000	CIP	105.18.0248348	9	26/09/2018	018811/2019
ELIANA MOREIRA	523.306.017.000	CIP	105.18.0248545	9	26/09/2018	018869/2019
ELIEDSON JOSE FERREIRA	532.010.040.000	CIP	105.18.0248963	9	26/09/2018	018988/2019
ELIENE ALVES DOS SANTOS	534.305.014.000	CIP	105.18.0250713	9	26/09/2018	019808/2019
ELIETE CANDIDA BORGES DE MORAES	532.312.015.000	CIP	105.18.0249533	9	26/09/2018	019220/2019
ELISEU XAVIER	524.029.009.000	CIP	105.18.0248639	9	26/09/2018	018894/2019
ELIZABETE TABERA CARVAJAL FERREIRA	522.107.006.000	CIP	105.18.0248418	9	26/09/2018	018822/2019
ELSON DE ANDRADE	534.601.002.000	CIP	105.18.0250836	9	26/09/2018	019869/2019
ELTON FLAVIO SILVA	511.022.016.000	CIP	105.18.0247451	9	26/09/2018	018546/2019
ELVIO RIBEIRO	029.107.012.000	CIP	105.18.0246732	9	26/09/2018	018398/2019
EMERCIO ALCANTARA VIEIRA GUERRA	534.110.023.000	CIP	105.18.0250238	9	26/09/2018	019543/2019
EMERSON AKIYAMA	530.113.012.000	CIP	105.18.0248892	9	26/09/2018	018971/2019
EMILIO CURY	522.300.016.000	CIP	105.18.0248443	9	26/09/2018	018829/2019
EMPRESA AUXILIAR DE TERRENOS LTDA - EMATEL	026.071.047.000	CIP	105.18.0246531	9	26/09/2018	018359/2019
EMPRESA AUXILIAR DE TERRENOS LTDA - EMATEL	026.071.048.000	CIP	105.18.0246532	9	26/09/2018	018360/2019
EMPRESA AUXILIAR DE TERRENOS LTDA - EMATEL	026.071.049.000	CIP	105.18.0246533	9	26/09/2018	018361/2019
EMPRESA AUXILIAR DE TERRENOS LTDA - EMATEL	026.071.050.000	CIP	105.18.0246534	9	26/09/2018	018362/2019
EMPRESA AUXILIAR DE TERRENOS LTDA - EMATEL	026.071.051.000	CIP	105.18.0246535	9	26/09/2018	018363/2019
EMPRESA AUXILIAR DE TERRENOS LTDA - EMATEL	026.071.052.000	CIP	105.18.0246536	9	26/09/2018	018364/2019
EMPRESA AUXILIAR DE TERRENOS LTDA - EMATEL	521.210.023.000	CIP	105.18.0248021	9	26/09/2018	018740/2019
EMPRESA AUXILIAR DE TERRENOS LTDA EMATEL	026.071.029.000	CIP	105.18.0246527	9	26/09/2018	018358/2019
EMPRESA CONSTRUTORA ENPRA LIMITADA	001.115.001.037	CIP	105.18.0245080	9	26/09/2018	018091/2019
ENCO-ZOLCSAK EQUIP. IND. LTDA. (MASSA FALIDA)	032.073.049.000	CIP	105.18.0247035	9	26/09/2018	018446/2019
ENCO-ZOLCSAK EQUIP. IND. LTDA. (MASSA FALIDA)	032.073.052.000	CIP	105.18.0247036	9	26/09/2018	018447/2019
ENEAS FRATE	521.301.088.000	CIP	105.18.0248058	9	26/09/2018	018752/2019
ERASMO CARLOS NASCIMENTO DOS SANTOS	534.136.020.000	CIP	105.18.0250494	9	26/09/2018	019685/2019
ERI ANTONIO BADDINI	004.027.063.000	CIP	105.18.0245279	9	26/09/2018	018125/2019
ERIC QUIRINO UNGARELLI	029.144.002.000	CIP	105.18.0246829	9	26/09/2018	018403/2019
ERICKSON CLEITON BEZERRA DE FONTE	033.029.077.000	CIP	105.18.0247070	9	26/09/2018	018453/2019
ERISVALDO FERREIRA FREIRE	533.016.010.000	CIP	105.18.0249808	9	26/09/2018	019358/2019
ERIVALDO CASTRO BRITO	530.105.067.000	CIP	105.18.0248884	9	26/09/2018	018969/2019
ERLICLECIA QUIRINO LEITE	534.122.012.000	CIP	105.18.0250267	9	26/09/2018	019559/2019
ERNANI THOME - ESPOLIO	524.120.001.000	CIP	105.18.0248733	9	26/09/2018	018921/2019
ESPORTE CLUBE SULTAN YACOB	620.100.002.000	CIP	105.18.0251041	9	26/09/2018	019929/2019
ESSENZA INCORPORADORA LTDA	018.037.102.000	CIP	105.18.0246049	9	26/09/2018	018283/2019
EULER SANTANA FARIA	532.068.045.000	CIP	105.18.0249118	9	26/09/2018	019030/2019
EURIPEDES DE SOUSA GOBI	521.400.033.684	CIP	105.18.0248256	9	26/09/2018	018794/2019
IVALDO DAMIAO DOS SANTOS	532.307.033.000	CIP	105.18.0249490	9	26/09/2018	019192/2019
IVALDO DIAS AMORIM	532.010.097.000	CIP	105.18.0248967	9	26/09/2018	018990/2019
IVALDO PEREIRA DE ALMEIDA	031.141.044.000	CIP	105.18.0246982	9	26/09/2018	018427/2019
EVANDRO MUTA	521.601.077.000	CIP	105.18.0248334	9	26/09/2018	018808/2019
EVELYN GOMES RIBEIRO VILELA	521.400.033.122	CIP	105.18.0248098	9	26/09/2018	018763/2019
EZEQUIAS FERNANDES DE MACENA	533.332.003.000	CIP	105.18.0250069	9	26/09/2018	019469/2019
EZEQUIEL RODRIGUES DE SOUZA	534.122.024.000	CIP	105.18.0250273	9	26/09/2018	019561/2019

FABIANA DOS REIS PEREIRA	533.318.041.000	CIP	105.18.0250044	9	26/09/2018	019460/2019
FANNY LOUISE BREYNE LASSALA FREIRE - ESPOLIO	032.057.022.000	CIP	105.18.0247019	9	26/09/2018	018441/2019
FATIMA DANIELA SOUZA BALBINO	030.159.028.000	CIP	105.18.0246902	9	26/09/2018	018410/2019
FAUSTO POLES	005.070.033.000	CIP	105.18.0245390	9	26/09/2018	018138/2019
FAZENDA DO ESTADO DE SAO PAULO	005.077.002.000	CIP	105.18.0245398	9	26/09/2018	018139/2019
FAZENDA DO ESTADO DE SAO PAULO	007.008.008.000	CIP	105.18.0245485	9	26/09/2018	018156/2019
FAZENDA DO ESTADO DE SAO PAULO	007.008.009.000	CIP	105.18.0245486	9	26/09/2018	018157/2019
FAZENDA DO ESTADO DE SAO PAULO	009.017.044.000	CIP	105.18.0245624	9	26/09/2018	018179/2019
FAZENDA DO ESTADO DE SAO PAULO	010.016.028.000	CIP	105.18.0245691	9	26/09/2018	018185/2019
FAZENDA DO ESTADO DE SAO PAULO	010.017.001.000	CIP	105.18.0245693	9	26/09/2018	018186/2019
FAZENDA DO ESTADO DE SAO PAULO	013.040.030.000	CIP	105.18.0245835	9	26/09/2018	018219/2019
FAZENDA DO ESTADO DE SAO PAULO	013.040.031.000	CIP	105.18.0245836	9	26/09/2018	018220/2019
FAZENDA DO ESTADO DE SAO PAULO	013.041.015.000	CIP	105.18.0245837	9	26/09/2018	018221/2019
FAZENDA DO ESTADO DE SAO PAULO	013.041.017.000	CIP	105.18.0245838	9	26/09/2018	018222/2019
FAZENDA DO ESTADO DE SAO PAULO	013.041.043.000	CIP	105.18.0245839	9	26/09/2018	018223/2019
FAZENDA DO ESTADO DE SAO PAULO	013.041.046.000	CIP	105.18.0245840	9	26/09/2018	018224/2019
FAZENDA DO ESTADO DE SAO PAULO	015.002.033.000	CIP	105.18.0245881	9	26/09/2018	018241/2019
FAZENDA DO ESTADO DE SAO PAULO	017.048.007.000	CIP	105.18.0246015	9	26/09/2018	018280/2019
FAZENDA DO ESTADO DE SAO PAULO	511.400.034.000	CIP	105.18.0247570	9	26/09/2018	018597/2019
FAZENDA DO ESTADO DE SAO PAULO	511.604.003.000	CIP	105.18.0247599	9	26/09/2018	018601/2019
FAZENDA DO ESTADO DE SAO PAULO	511.605.028.000	CIP	105.18.0247603	9	26/09/2018	018602/2019
FAZENDA DO ESTADO DE SAO PAULO	511.605.029.000	CIP	105.18.0247604	9	26/09/2018	018603/2019
FAZENDA DO ESTADO DE SAO PAULO	532.100.011.000	CIP	105.18.0249167	9	26/09/2018	019042/2019
FELICIO FERNANDES	004.002.150.000	CIP	105.18.0245268	9	26/09/2018	018124/2019
FELIPE MAGALHAES	534.129.020.000	CIP	105.18.0250413	9	26/09/2018	019634/2019
FELIPE PEDROSO GARCIA	024.071.001.000	CIP	105.18.0246405	9	26/09/2018	018337/2019
FELIX JESUS DA SILVA	020.024.004.000	CIP	105.18.0246176	9	26/09/2018	018305/2019
FERNANDA DE ALMEIDA FERREIRA	510.116.029.000	CIP	105.18.0247354	9	26/09/2018	018501/2019
FERNANDA DE ALMEIDA FERREIRA	510.116.031.000	CIP	105.18.0247356	9	26/09/2018	018503/2019
FERNANDA PEREIRA ARAUJO	532.506.014.000	CIP	105.18.0249651	9	26/09/2018	019279/2019
FERNANDO APARECIDO OLIVEIRA	534.617.001.000	CIP	105.18.0250881	9	26/09/2018	019898/2019
FERNANDO HENRIQUE PEREIRA LEITE	032.077.083.000	CIP	105.18.0247044	9	26/09/2018	018449/2019
FERNANDO MOURA - ESPOLIO	005.006.037.000	CIP	105.18.0245332	9	26/09/2018	018132/2019
FERREIRA BUENO INTERM. DE NEGOCIOS E SERV. LTDA	014.001.003.000	CIP	105.18.0245863	9	26/09/2018	018233/2019
FIACAO E TECELAGEM TOGNATO S/A	007.074.158.000	CIP	105.18.0245530	9	26/09/2018	018159/2019
FIDELIS PEREIRA SOBRINHO	521.100.004.000	CIP	105.18.0247971	9	26/09/2018	018709/2019
FLAMINIO SOUSA ALVES	032.067.082.000	CIP	105.18.0247025	9	26/09/2018	018444/2019
FLAVIA LOPES TAVARES	532.503.014.000	CIP	105.18.0249644	9	26/09/2018	019277/2019
FLAVIO ITALO R. SCOGNAMIGLIO	021.001.039.000	CIP	105.18.0246235	9	26/09/2018	018312/2019
FLORIANO MANOEL PEDROSO - ESPOLIO	620.501.014.000	CIP	105.18.0251184	9	26/09/2018	019951/2019
FRACISCO IDIVAM DE OLIVEIRA	511.029.010.000	CIP	105.18.0247476	9	26/09/2018	018556/2019
FRANCISCA ANICETA CALDEIRA	623.101.127.000	CIP	105.18.0251375	9	26/09/2018	020008/2019
FRANCISCA ANTONIA SOARES	532.100.187.000	CIP	105.18.0249258	9	26/09/2018	019050/2019
FRANCISCA DAS CHAGAS DE SOUSA MELO	532.081.004.000	CIP	105.18.0249150	9	26/09/2018	019040/2019
FRANCISCO ANTONIO DE SOUSA	534.303.042.000	CIP	105.18.0250682	9	26/09/2018	019788/2019
FRANCISCO BATISTA BEZERRA	534.135.002.000	CIP	105.18.0250487	9	26/09/2018	019681/2019
FRANCISCO CARLOS ALMEIDA DA SILVA	532.081.006.000	CIP	105.18.0249151	9	26/09/2018	019041/2019
FRANCISCO CARLOS TORRE	521.601.020.000	CIP	105.18.0248319	9	26/09/2018	018803/2019
FRANCISCO COELHO	533.016.024.000	CIP	105.18.0249822	9	26/09/2018	019370/2019
FRANCISCO COELHO	533.016.025.000	CIP	105.18.0249823	9	26/09/2018	019371/2019
FRANCISCO DE ASSIS DE XAVIER JUNIOR	533.226.076.000	CIP	105.18.0249976	9	26/09/2018	019431/2019
FRANCISCO DE ASSIS SILVA	524.037.034.000	CIP	105.18.0248668	9	26/09/2018	018902/2019
FRANCISCO DE SOUZA LEAL-ESPOLIO	524.111.007.000	CIP	105.17.2931928	11	17/09/2018	018080/2019
FRANCISCO DE SOUZA LEAL-ESPOLIO	524.111.007.000	CIP	105.18.0248717	9	26/09/2018	018913/2019
FRANCISCO ERINALDO ALVES FERREIRA	533.115.006.000	CIP	105.18.0249923	9	26/09/2018	019416/2019
FRANCISCO GONZAGA DOS SANTOS	534.115.023.000	CIP	105.18.0250252	9	26/09/2018	019551/2019
FRANCISCO PEDROSA MARTINS	533.017.004.000	CIP	105.18.0249827	9	26/09/2018	019374/2019
FRANCISCO PESSOA DE ABREU	017.036.051.000	CIP	105.18.0246003	9	26/09/2018	018279/2019
FRANCISCO POSCINO PEREIRA	620.102.127.000	CIP	105.18.0251057	9	26/09/2018	019932/2019
FRANCISCO SARMENTO DE SOUSA - ESPOLIO	524.215.031.000	CIP	105.18.0248795	9	26/09/2018	018938/2019
FUNDO I. IIMOB NORTHWEST I. IIMB SAUDE FUND I FI	001.032.029.000	CIP	105.18.0245015	9	26/09/2018	018085/2019
FUNDO I. IIMOB NORTHWEST I. IIMB SAUDE FUND I FI	001.032.030.000	CIP	105.18.0245016	9	26/09/2018	018086/2019
FUNDO I. IIMOB NORTHWEST I. IIMB SAUDE FUND I FI	001.032.031.000	CIP	105.18.0245017	9	26/09/2018	018087/2019
FUNDO I. IIMOB NORTHWEST I. IIMB SAUDE FUND I FI	001.032.078.000	CIP	105.18.0245019	9	26/09/2018	018088/2019
FVC HOLDING PATRIMONIAL LTDA	521.400.033.245	CIP	105.18.0248132	9	26/09/2018	018769/2019
GABRIEL ENRIQUE SANTOS	523.310.011.000	CIP	105.18.0248554	9	26/09/2018	018873/2019
GABRIELE CANESTRELLI - ESPOLIO	512.002.007.991	CIP	105.18.0247626	9	26/09/2018	018611/2019
GABRIELE CANESTRELLI - ESPOLIO	512.002.007.992	CIP	105.18.0247627	9	26/09/2018	018612/2019
GABRIELE CANESTRELLI - ESPOLIO	512.002.011.000	CIP	105.18.0247628	9	26/09/2018	018613/2019
GABRIELE CANESTRELLI - ESPOLIO	521.208.001.000	CIP	105.18.0248006	9	26/09/2018	018735/2019
GENIVALDO NASCIMENTO DOS SANTOS	620.504.045.000	CIP	105.18.0251206	9	26/09/2018	019959/2019
GEORGE ALVES DE MENEZES	534.131.049.000	CIP	105.18.0250464	9	26/09/2018	019668/2019
GEORGE SELIM SKAFF - ESPOLIO	031.084.001.002	CIP	105.18.0246950	9	26/09/2018	018418/2019
GEORGE SELIM SKAFF - ESPOLIO	031.084.019.000	CIP	105.18.0246951	9	26/09/2018	018419/2019
GEORGE SELIM SKAFF - ESPOLIO	031.084.020.000	CIP	105.18.0246952	9	26/09/2018	018420/2019
GEORGE SELIM SKAFF - ESPOLIO	031.084.021.000	CIP	105.18.0246953	9	26/09/2018	018421/2019
GEORGE SELIM SKAFF - ESPOLIO	031.084.022.000	CIP	105.18.0246954	9	26/09/2018	018422/2019
GEORGE SELIM SKAFF - ESPOLIO	533.001.024.000	CIP	105.18.0249715	9	26/09/2018	019299/2019
GEORGINA APARECIDA DE LIMA FABRITTI	521.301.115.000	CIP	105.18.0248063	9	26/09/2018	018754/2019
GERALDO ANTONIO TEBURCIO	512.037.026.000	CIP	105.18.0247776	9	26/09/2018	018641/2019
GERALDO FERNANDES DE ALMEIDA	511.017.007.000	CIP	105.18.0247428	9	26/09/2018	018534/2019
GERALDO XAVIER DE ALMEIDA	534.141.020.000	CIP	105.18.0250512	9	26/09/2018	019698/2019

GILBERTO CARLOS NAVES	532.062.050.000	CIP	105.18.0249079	9	26/09/2018	019020/2019
GILENILDO RIBEIRO DOS SANTOS	523.317.014.000	CIP	105.18.0248570	9	26/09/2018	018879/2019
GILMAR MOREIRA COSTA	511.004.002.000	CIP	105.18.0247392	9	26/09/2018	018518/2019
GILSEMBERG BARBOSA DE JESUS	524.226.010.000	CIP	105.18.0248816	9	26/09/2018	018952/2019
GILSINEI DA SILVA	534.310.026.000	CIP	105.18.0250777	9	26/09/2018	019850/2019
GILSON SILVEIRA BEZERRA	534.127.021.000	CIP	105.18.0250357	9	26/09/2018	019609/2019
GILVAN ALVES DE LIMA	532.065.020.000	CIP	105.18.0249109	9	26/09/2018	019028/2019
GILVANIA PASSOS PAIXAO DE SOUSA	534.114.007.000	CIP	105.18.0250249	9	26/09/2018	019550/2019
GIOVANNI GUGLIELMO - ESPOLIO	623.101.118.000	CIP	105.18.0251369	9	26/09/2018	020007/2019
GLADSON GONCALVES DE SOUSA	512.047.015.000	CIP	105.18.0247795	9	26/09/2018	018654/2019
GLAUCIA GONCALVES DE SOUSA	512.047.016.000	CIP	105.18.0247796	9	26/09/2018	018655/2019
GONCALO RODRIGUES DE SOUZA	534.302.082.000	CIP	105.18.0250630	9	26/09/2018	019752/2019
GRACIA ALVES BEZERRA	511.029.001.000	CIP	105.18.0247472	9	26/09/2018	018555/2019
GRAM23 EMPREENDIMENTOS E PARTICIPACOES LTDA	532.001.037.000	CIP	105.18.0248945	9	26/09/2018	018983/2019
GREIBER ROBERTO DA SILVA	532.039.006.000	CIP	105.18.0249016	9	26/09/2018	019003/2019
GUERINO NAPO - ESPOLIO DE	016.030.038.000	CIP	105.18.0245949	9	26/09/2018	018267/2019
GUILHERME BARBOSA DOS SANTOS	524.029.016.000	CIP	105.18.0248642	9	26/09/2018	018895/2019
HANNOVER INCORPORADORA LTDA	015.036.221.000	CIP	105.18.0245895	9	26/09/2018	018244/2019
HELIO BISCARO JUNIOR	520.003.046.000	CIP	105.18.0247881	9	26/09/2018	018692/2019
HELLY REDUA JUNIOR	511.204.017.000	CIP	105.18.0247531	9	26/09/2018	018583/2019
HENRIQUE BRUNO ZURAWSKI	410.027.097.000	CIP	105.18.0247299	9	26/09/2018	018485/2019
HENRIQUE DA SILVA FERREIRA	013.001.030.000	CIP	105.18.0245793	9	26/09/2018	018200/2019
HENRIQUE MUHLSEI	623.101.037.000	CIP	105.18.0251364	9	26/09/2018	020005/2019
HILDA CARDOSO DE OLIVEIRA	530.307.001.000	CIP	105.18.0248941	9	26/09/2018	018982/2019
HIRIS FERNANDA GOMES MOREIRA	620.011.012.000	CIP	105.18.0251018	9	26/09/2018	019924/2019
HIRIS FERNANDA GOMES MOREIRA	620.011.013.000	CIP	105.18.0251019	9	26/09/2018	019925/2019
HORST WILHELM FANSLAU	534.617.026.000	CIP	105.18.0250890	9	26/09/2018	019900/2019
HOSPITAL E MATERNIDADE PEREIRA BARRETO LTDA	006.006.019.000	CIP	105.18.0245400	9	26/09/2018	018140/2019
HUGO LEONARDO DE CARVALHO MARQUES	534.128.016.000	CIP	105.18.0250387	9	26/09/2018	019624/2019
HUGO OLIVEIRA DE ALMEIDA	532.326.046.000	CIP	105.18.0249632	9	26/09/2018	019273/2019
IGREJA EVANGELICA ASSEMBLEIA DE DEUS	512.021.096.000	CIP	105.18.0247642	9	26/09/2018	018618/2019
ILDA MARIA DOS SANTOS MANANGAO	010.045.048.001	CIP	105.18.0245714	9	26/09/2018	018191/2019
ILDA MARIA DOS SANTOS MANANGAO	010.045.048.002	CIP	105.18.0245715	9	26/09/2018	018192/2019
ILDENI GOMES DA SILVA	032.017.095.000	CIP	105.18.0247005	9	26/09/2018	018435/2019
IMOBILIARIA E COMERCIAL MACHENZIE S/A	018.079.001.000	CIP	105.18.0246086	9	26/09/2018	018293/2019
IMOBILIARIA SANTA TEREZA S/C LTDA	533.234.001.000	CIP	105.18.0249987	9	26/09/2018	019434/2019
IMOBILIARIA SANTA TEREZA S/C LTDA	533.234.002.000	CIP	105.18.0249988	9	26/09/2018	019435/2019
IMOBILIARIA SANTA TEREZA S/C LTDA	533.234.003.000	CIP	105.18.0249989	9	26/09/2018	019436/2019
IMOBILIARIA SANTA TEREZA S/C LTDA	533.234.004.000	CIP	105.18.0249990	9	26/09/2018	019437/2019
IMOBILIARIA SANTA TEREZA S/C LTDA	533.236.013.000	CIP	105.18.0249993	9	26/09/2018	019439/2019
IMOBILIARIA SANTA TEREZA S/C LTDA	533.236.014.000	CIP	105.18.0249994	9	26/09/2018	019440/2019
INACIA RUBIA DE FARIAS ALVES	533.008.046.000	CIP	105.18.0249770	9	26/09/2018	019331/2019
INACIO NOBERTO DE LIMA	534.136.027.000	CIP	105.18.0250498	9	26/09/2018	019688/2019
INCORPORADORA E ADMINISTRADORA NACIONAL LTDA	008.034.062.000	CIP	105.18.0245586	9	26/09/2018	018167/2019
INDIANA PARTICIPACOES E REPRESENTACOES LTDA	522.200.129.000	CIP	105.18.0248440	9	26/09/2018	018827/2019
INDUSTRIA TEXTIL TSUZUKI LTDA.-EM RECUP.JUDICIAL	533.301.032.000	CIP	105.18.0250022	9	26/09/2018	019456/2019
INDUSTRIA TEXTIL TSUZUKI LTDA.-EM RECUP.JUDICIAL	533.301.033.000	CIP	105.18.0250023	9	26/09/2018	019457/2019
INSTITUTO METODISTA DE ENSINO SUPERIOR	008.040.050.000	CIP	105.18.0245596	9	26/09/2018	018168/2019
INSTITUTO METODISTA DE ENSINO SUPERIOR	008.040.052.000	CIP	105.18.0245597	9	26/09/2018	018169/2019
INSTITUTO METODISTA DE ENSINO SUPERIOR	008.040.053.000	CIP	105.18.0245598	9	26/09/2018	018170/2019
INSTITUTO METODISTA DE ENSINO SUPERIOR	008.040.054.000	CIP	105.18.0245599	9	26/09/2018	018171/2019
INSTITUTO METODISTA DE ENSINO SUPERIOR	008.040.055.000	CIP	105.18.0245600	9	26/09/2018	018172/2019
INSTITUTO METODISTA DE ENSINO SUPERIOR	008.040.056.000	CIP	105.18.0245601	9	26/09/2018	018173/2019
INSTITUTO METODISTA DE ENSINO SUPERIOR	008.040.057.000	CIP	105.18.0245602	9	26/09/2018	018174/2019
INSTITUTO METODISTA DE ENSINO SUPERIOR	008.040.058.000	CIP	105.18.0245603	9	26/09/2018	018175/2019
INSTITUTO METODISTA DE ENSINO SUPERIOR	013.006.029.000	CIP	105.18.0245803	9	26/09/2018	018204/2019
INTERINVEST EMPREEND. E PARTICIPACOES LTDA (MF)	510.204.017.000	CIP	105.18.0247371	9	26/09/2018	018508/2019
IRACI MIRANDA FREIRE	512.021.026.000	CIP	105.18.0247635	9	26/09/2018	018615/2019
IRAPUAN DE OLIVEIRA	534.131.003.000	CIP	105.18.0250449	9	26/09/2018	019655/2019
IRINEU JOSE LUZ	524.414.033.000	CIP	105.18.0248850	9	26/09/2018	018959/2019
IRONEIDE MARIA MESQUITA DE ARAUJO	533.108.042.000	CIP	105.18.0250045	9	26/09/2018	019461/2019
ISAILSON DANIEL LOPES	534.109.055.000	CIP	105.18.0250212	9	26/09/2018	019524/2019
IVANILDO BATISTA GARCIA	001.059.017.000	CIP	105.18.0245035	9	26/09/2018	018089/2019
IVANILDO REMIGIO	532.070.046.000	CIP	105.18.0249125	9	26/09/2018	019031/2019
IVO PEREIRA DE MELO	532.075.024.000	CIP	105.18.0249129	9	26/09/2018	019033/2019
IVON KOZEMEKIN	620.400.050.000	CIP	105.18.0251172	9	26/09/2018	019949/2019
IZABEL GONCALVES FERREIRA	533.101.003.000	CIP	105.18.0249890	9	26/09/2018	019409/2019
JACQUES BRODER COHEN	015.031.014.000	CIP	105.18.0245893	9	26/09/2018	018243/2019
JADIR DE SOUZA PACHECO	534.108.003.000	CIP	105.18.0250149	9	26/09/2018	019490/2019
JADIR DE SOUZA PACHECO	534.108.046.000	CIP	105.18.0250161	9	26/09/2018	019496/2019
JADIR DE SOUZA PACHECO	534.108.047.000	CIP	105.18.0250162	9	26/09/2018	019497/2019
JADIR DE SOUZA PACHECO	534.108.048.000	CIP	105.18.0250163	9	26/09/2018	019498/2019
JADIR DE SOUZA PACHECO	534.108.051.000	CIP	105.18.0250164	9	26/09/2018	019499/2019
JADIR DE SOUZA PACHECO	534.108.053.000	CIP	105.18.0250166	9	26/09/2018	019501/2019
JADIR DE SOUZA PACHECO	534.108.054.000	CIP	105.18.0250167	9	26/09/2018	019502/2019
JADIR DE SOUZA PACHECO	534.109.002.000	CIP	105.18.0250186	9	26/09/2018	019511/2019
JADIR DE SOUZA PACHECO	534.109.012.000	CIP	105.18.0250190	9	26/09/2018	019512/2019
JADIR DE SOUZA PACHECO	534.109.019.000	CIP	105.18.0250194	9	26/09/2018	019513/2019
JADIR DE SOUZA PACHECO	534.109.020.000	CIP	105.18.0250195	9	26/09/2018	019514/2019
JADIR DE SOUZA PACHECO	534.109.021.000	CIP	105.18.0250196	9	26/09/2018	019515/2019
JADIR DE SOUZA PACHECO	534.109.022.000	CIP	105.18.0250197	9	26/09/2018	019516/2019
JADIR DE SOUZA PACHECO	534.109.023.000	CIP	105.18.0250198	9	26/09/2018	019517/2019

JADIR DE SOUZA PACHECO	534.109.024.000	CIP	105.18.0250199	9	26/09/2018	019518/2019
JADIR DE SOUZA PACHECO	534.109.025.000	CIP	105.18.0250200	9	26/09/2018	019519/2019
JADIR DE SOUZA PACHECO	534.109.026.000	CIP	105.18.0250201	9	26/09/2018	019520/2019
JADIR DE SOUZA PACHECO	534.109.029.000	CIP	105.18.0250204	9	26/09/2018	019521/2019
JADIR DE SOUZA PACHECO	534.109.032.000	CIP	105.18.0250207	9	26/09/2018	019522/2019
JADIR DE SOUZA PACHECO	534.109.035.000	CIP	105.18.0250209	9	26/09/2018	019523/2019
JADIR DE SOUZA PACHECO	534.109.079.000	CIP	105.18.0250218	9	26/09/2018	019528/2019
JADIR DE SOUZA PACHECO	534.109.096.000	CIP	105.18.0250227	9	26/09/2018	019534/2019
JADIR DE SOUZA PACHECO	534.109.097.000	CIP	105.18.0250228	9	26/09/2018	019535/2019
JADIR DE SOUZA PACHECO	534.109.101.000	CIP	105.18.0250229	9	26/09/2018	019536/2019
JADIR DE SOUZA PACHECO	534.110.008.000	CIP	105.18.0250231	9	26/09/2018	019538/2019
JADIR DE SOUZA PACHECO	534.110.009.000	CIP	105.18.0250232	9	26/09/2018	019539/2019
JADIR DE SOUZA PACHECO	534.111.007.000	CIP	105.18.0250243	9	26/09/2018	019545/2019
JADIR DE SOUZA PACHECO	534.112.003.000	CIP	105.18.0250245	9	26/09/2018	019547/2019
JADIR DE SOUZA PACHECO	534.114.001.000	CIP	105.18.0250247	9	26/09/2018	019549/2019
JADIR DE SOUZA PACHECO	534.117.004.000	CIP	105.18.0250255	9	26/09/2018	019553/2019
JAILSON BATISTA	532.522.007.000	CIP	105.18.0249672	9	26/09/2018	019286/2019
JAIME BARROS VIANA	033.005.031.000	CIP	105.18.0247058	9	26/09/2018	018451/2019
JAIRO BRITO DE OLIVEIRA	521.601.073.000	CIP	105.18.0248331	9	26/09/2018	018806/2019
JAMES BATISTA	534.135.001.000	CIP	105.18.0250486	9	26/09/2018	019680/2019
JAMILTON TELLES DE ARRUDA	532.319.020.000	CIP	105.18.0249587	9	26/09/2018	019250/2019
JAQUELINE SILVA FERNANDES	534.121.007.000	CIP	105.18.0250263	9	26/09/2018	019556/2019
JASCILENE CAVALCANTE DOS SANTOS	532.126.011.000	CIP	105.18.0249367	9	26/09/2018	019102/2019
JAYME KILINSKY ESPOLIO	511.202.001.000	CIP	105.18.0247499	9	26/09/2018	018570/2019
JEAN TOMB - ESPOLIO	532.009.021.000	CIP	105.18.0248960	9	26/09/2018	018985/2019
JEAN TOMB - ESPOLIO	532.009.078.000	CIP	105.18.0248961	9	26/09/2018	018986/2019
JEAN TOMB - ESPOLIO	532.010.010.002	CIP	105.18.0248962	9	26/09/2018	018987/2019
JEOVAH VENTURA DA SILVA	534.200.017.000	CIP	105.18.0250601	9	26/09/2018	019732/2019
JEREMIAS BARBOSA MAGNO	534.128.062.000	CIP	105.18.0250405	9	26/09/2018	019630/2019
JERSON JOAO DA ROCHA	534.129.038.000	CIP	105.18.0250421	9	26/09/2018	019638/2019
JESUS GIMENES	533.016.022.000	CIP	105.18.0249820	9	26/09/2018	019368/2019
JOAO ALBUQUERQUE CAVALCANTE	030.025.015.000	CIP	105.18.0246857	9	26/09/2018	018405/2019
JOAO BATISTA VIEIRA	534.133.023.000	CIP	105.18.0250481	9	26/09/2018	019678/2019
JOAO BENEDETTI - ESPOLIO	521.601.034.000	CIP	105.18.0248323	9	26/09/2018	018805/2019
JOAO BERNARDO NUNES	620.011.008.000	CIP	105.18.0251016	9	26/09/2018	019922/2019
JOAO BERNARDO NUNES	620.011.009.000	CIP	105.18.0251017	9	26/09/2018	019923/2019
JOAO BERTO DA SILVA	534.109.068.000	CIP	105.18.0250215	9	26/09/2018	019527/2019
JOAO BOSCO JUNIOR	033.103.046.000	CIP	105.18.0247138	9	26/09/2018	018459/2019
JOAO BRANDAO DOS SANTOS	534.302.015.000	CIP	105.18.0250613	9	26/09/2018	019740/2019
JOAO CARLOS ALVES DE LIMA	534.127.025.000	CIP	105.18.0250360	9	26/09/2018	019611/2019
JOAO CARLOS BATISTA	026.070.100.000	CIP	105.18.0246526	9	26/09/2018	018357/2019
JOAO ITAMAR DE OLIVEIRA	521.400.033.771	CIP	105.18.0248274	9	26/09/2018	018796/2019
JOAO JUVINO BARROS NETO	534.306.025.000	CIP	105.18.0250726	9	26/09/2018	019819/2019
JOAO LUIZ BONINI NETO	026.055.042.000	CIP	105.18.0246522	9	26/09/2018	018354/2019
JOAO MACEDO DE FREITAS	534.617.056.000	CIP	105.18.0250901	9	26/09/2018	019904/2019
JOAO MANCOSO - ESPOLIO	521.208.042.000	CIP	105.18.0248012	9	26/09/2018	018737/2019
JOAO MARCOS RIOTTO	004.040.022.000	CIP	105.18.0245288	9	26/09/2018	018127/2019
JOAO MARTINS COSTA SOBRINHO	534.149.060.000	CIP	105.18.0250572	9	26/09/2018	019719/2019
JOAO MORENO DA SILVA	534.308.028.000	CIP	105.18.0250768	9	26/09/2018	019846/2019
JOAO SERPA ALBUQUERQUE - ESPOLIO	534.600.013.000	CIP	105.18.0250814	9	26/09/2018	019866/2019
JOAO TAVARES - ESPOLIO	410.022.046.000	CIP	105.18.0247279	9	26/09/2018	018483/2019
JOAQUIM FRANCISCO-ESPOLIO	511.202.010.004	CIP	105.18.0247505	9	26/09/2018	018572/2019
JOAQUIM GONZAGA DE SOUZA NETO	532.200.023.060	CIP	105.18.0249380	9	26/09/2018	019103/2019
JOAQUIM JOSE XAVIER	534.136.023.000	CIP	105.18.0250496	9	26/09/2018	019686/2019
JOAQUIM NUNES DE OLIVEIRA	511.203.012.000	CIP	105.18.0247527	9	26/09/2018	018580/2019
JOEL CONCEICAO DE SOUZA	532.064.018.000	CIP	105.18.0249108	9	26/09/2018	019027/2019
JOEL MONTEIRO VASCONCELOS	534.112.004.000	CIP	105.18.0250246	9	26/09/2018	019548/2019
JOHNNY RODRIGUES DA SILVA	533.006.025.000	CIP	105.18.0249750	9	26/09/2018	019319/2019
JONAS PALLONE VASCONCELOS DOS SANTOS	520.104.007.000	CIP	105.18.0247921	9	26/09/2018	018696/2019
JONAS PALLONE VASCONCELOS DOS SANTOS	520.104.008.000	CIP	105.18.0247922	9	26/09/2018	018697/2019
JONAS PALLONE VASCONCELOS DOS SANTOS	520.104.014.000	CIP	105.18.0247927	9	26/09/2018	018698/2019
JORGE AMERICO FALLETTI	523.305.004.000	CIP	105.18.0248535	9	26/09/2018	018863/2019
JORGE AMERICO FALLETTI	523.305.009.000	CIP	105.18.0248537	9	26/09/2018	018864/2019
JORGE AMERICO FALLETTI	523.305.012.000	CIP	105.18.0248539	9	26/09/2018	018866/2019
JORGE DOUGLAS DE MOURA	532.063.114.000	CIP	105.18.0249104	9	26/09/2018	019026/2019
JORGE HIDEAKI IWASHITA	521.400.033.542	CIP	105.18.0248207	9	26/09/2018	018784/2019
JORGE LUIZ SIMOES	620.509.004.000	CIP	105.18.0251212	9	26/09/2018	019963/2019
JORGE MANUEL DE SOUSA	532.307.034.000	CIP	105.18.0249491	9	26/09/2018	019193/2019
JORGIVALDO QUEIROZ DA SILVA	620.124.007.000	CIP	105.18.0251115	9	26/09/2018	019935/2019
JOSANIA NUNES	533.116.068.000	CIP	105.18.0249941	9	26/09/2018	019422/2019
JOSE AILTON DA SILVA	524.226.049.000	CIP	105.18.0248819	9	26/09/2018	018954/2019
JOSE ALFREDO TOASSA MARTINS DA SILVA	010.022.095.000	CIP	105.18.0245698	9	26/09/2018	018187/2019
JOSE ALVES DA SILVA	534.107.058.000	CIP	105.18.0250134	9	26/09/2018	019481/2019
JOSE ALVES DO NASCIMENTO	534.134.007.000	CIP	105.18.0250483	9	26/09/2018	019679/2019
JOSE ARISTON DE MORAES	033.098.057.000	CIP	105.18.0247120	9	26/09/2018	018457/2019
JOSE ASCUAS DE JESUS SILVA	534.127.054.000	CIP	105.18.0250372	9	26/09/2018	019619/2019
JOSE AVELINO DOS SANTOS	532.312.013.000	CIP	105.18.0249532	9	26/09/2018	019219/2019
JOSE BARONE - ESPOLIO	510.102.007.000	CIP	105.18.0247339	9	26/09/2018	018497/2019
JOSE BATISTA SOBRINHO	533.104.018.000	CIP	105.18.0249898	9	26/09/2018	019411/2019
JOSE CAETANO DE ARAUJO	534.130.023.000	CIP	105.18.0250438	9	26/09/2018	019648/2019
JOSE CARLOS CANUTO DE ARAUJO	534.108.091.000	CIP	105.18.0250175	9	26/09/2018	019506/2019
JOSE CARLOS DE LIMA	033.100.058.000	CIP	105.18.0247128	9	26/09/2018	018458/2019

JOSE CARLOS DE MELO VEIGA	033.111.063.000	CIP	105.18.0247152	9	26/09/2018	018462/2019
JOSE CARLOS MARTINS	534.125.041.000	CIP	105.18.0250317	9	26/09/2018	019585/2019
JOSE CARLOS PEREIRA	511.021.001.000	CIP	105.18.0247435	9	26/09/2018	018539/2019
JOSE CARLOS REZENDE	512.026.164.000	CIP	105.18.0247706	9	26/09/2018	018632/2019
JOSE CLAUDIO GOMES DE LIMA	620.006.058.000	CIP	105.18.0251006	9	26/09/2018	019920/2019
JOSE CZESLAUS MICHALAK	511.202.010.019	CIP	105.18.0247520	9	26/09/2018	018576/2019
JOSE DA SILVA ARAUJO	510.210.006.000	CIP	105.18.0247374	9	26/09/2018	018510/2019
JOSE DE SOUZA BALBINO	620.005.009.006	CIP	105.18.0250999	9	26/09/2018	019919/2019
JOSE DE SOUZA HOLANDA	534.029.001.000	CIP	105.18.0250097	9	26/09/2018	019474/2019
JOSE DE SOUZA MORAIS	510.108.041.000	CIP	105.18.0247343	9	26/09/2018	018498/2019
JOSE DOS REIS BERNARDES	533.115.081.000	CIP	105.18.0249933	9	26/09/2018	019420/2019
JOSE EDUARDO SAMPAIO	023.037.008.000	CIP	105.18.0246311	9	26/09/2018	018322/2019
JOSE EGIDIO DOS SANTOS	026.093.010.000	CIP	105.18.0246557	9	26/09/2018	018368/2019
JOSE EVANIO DE BRITO	524.036.041.002	CIP	105.18.0248666	9	26/09/2018	018900/2019
JOSE FERNANDES	620.509.006.000	CIP	105.18.0251214	9	26/09/2018	019965/2019
JOSE FERREIRA FILHO	523.301.028.000	CIP	105.18.0248510	9	26/09/2018	018846/2019
JOSE FRANCISCO DE FARIAS	532.509.041.000	CIP	105.18.0249660	9	26/09/2018	019281/2019
JOSE FRANCISCO DE SOUZA	512.056.002.000	CIP	105.18.0247830	9	26/09/2018	018663/2019
JOSE FRANCISCO DO NASCIMENTO	534.130.039.000	CIP	105.18.0250446	9	26/09/2018	019653/2019
JOSE GERALDO DOS SANTOS	512.060.048.000	CIP	105.18.0247860	9	26/09/2018	018682/2019
JOSE GOMES DE LIMA	532.063.036.000	CIP	105.18.0249087	9	26/09/2018	019024/2019
JOSE HENRIQUE PACHECO FILHO	524.418.021.910	CIP	105.18.0248854	9	26/09/2018	018960/2019
JOSE JAILTON MORAIS	534.109.061.000	CIP	105.18.0250213	9	26/09/2018	019525/2019
JOSE LOPES BARBOSA	534.125.038.000	CIP	105.18.0250316	9	26/09/2018	019584/2019
JOSE LUCAS JOAQUIM	511.023.002.000	CIP	105.18.0247455	9	26/09/2018	018549/2019
JOSE LUIZ CORAZZA MOURA	025.044.011.000	CIP	105.18.0246438	9	26/09/2018	018342/2019
JOSE LUIZ CORREA	524.201.023.000	CIP	105.18.0248754	9	26/09/2018	018923/2019
JOSE LUIZ CORREA	524.201.025.000	CIP	105.18.0248755	9	26/09/2018	018924/2019
JOSE LUIZ DAMASIO	512.021.103.000	CIP	105.18.0247643	9	26/09/2018	018619/2019
JOSE LUIZ FERNANDES DOS SANTOS	512.400.083.000	CIP	105.18.0248308	9	26/09/2018	018801/2019
JOSE LUIZ NOVAES SANTOS	620.545.085.000	CIP	105.18.0251276	9	26/09/2018	019986/2019
JOSE MACIEL SOUSA TEIXEIRA - ESPOLIO	532.401.001.000	CIP	105.18.2738185	3	24/09/2018	020018/2019
JOSE MACIEL SOUSA TEIXEIRA - ESPOLIO	532.401.001.000	CIP	105.18.2738186	3	24/09/2018	020019/2019
JOSE MARCOS BOTEJARA MARREIROS	524.225.009.000	CIP	105.18.0248813	9	26/09/2018	018949/2019
JOSE MARCOS BOTEJARA MARREIROS	524.226.004.000	CIP	105.18.0248814	9	26/09/2018	018950/2019
JOSE MARCOS BOTEJARA MARREIROS	524.226.009.000	CIP	105.18.0248815	9	26/09/2018	018951/2019
JOSE MARCOS BOTEJARA MARREIROS	534.152.025.000	CIP	105.18.0250584	9	26/09/2018	019727/2019
JOSE MARIA DOS SANTOS	511.020.009.000	CIP	105.18.0247434	9	26/09/2018	018538/2019
JOSE MARIANO GALVAO BUENO - ESPOLIO	534.301.001.000	CIP	105.18.0250606	9	26/09/2018	019736/2019
JOSE MARIO PEREIRA DOS SANTOS	533.118.060.000	CIP	105.18.0249949	9	26/09/2018	019424/2019
JOSE MARTINS LAGINHA FILHO - ESPOLIO	510.100.003.000	CIP	105.18.0247326	9	26/09/2018	018492/2019
JOSE MATOZINHO DA SILVA E OUTROS	510.100.159.000	CIP	105.18.0247337	9	26/09/2018	018496/2019
JOSE MILTON DA SILVA	533.116.058.000	CIP	105.18.0249939	9	26/09/2018	019421/2019
JOSE MOCIR XAVIER DE SOUZA	026.093.020.000	CIP	105.18.0246559	9	26/09/2018	018369/2019
JOSE MOREIRA RAMOS	512.055.023.000	CIP	105.18.0247827	9	26/09/2018	018662/2019
JOSE OLIVEIRA DE SOUZA	534.131.020.000	CIP	105.18.0250453	9	26/09/2018	019659/2019
JOSE ORLANDO FIUZA	533.016.014.000	CIP	105.18.0249812	9	26/09/2018	019362/2019
JOSE ORLANDO FIUZA	533.016.017.000	CIP	105.18.0249815	9	26/09/2018	019365/2019
JOSE PEDRO XAVIER FILHO	006.029.041.000	CIP	105.18.0245419	9	26/09/2018	018145/2019
JOSE PINTO FILHO	026.081.068.000	CIP	105.18.0246543	9	26/09/2018	018365/2019
JOSE PRAXEDES DE ARAUJO	534.131.072.000	CIP	105.18.0250474	9	26/09/2018	019675/2019
JOSE RAIMUNDO CERQUEIRA	534.108.107.000	CIP	105.18.0250182	9	26/09/2018	019509/2019
JOSE RAIMUNDO CERQUEIRA	534.108.108.000	CIP	105.18.0250183	9	26/09/2018	019510/2019
JOSE ROBERTO MIQUELETE SOARES	520.106.005.000	CIP	105.18.0247936	9	26/09/2018	018700/2019
JOSE ROBERTO MIQUELETE SOARES	520.106.006.000	CIP	105.18.0247937	9	26/09/2018	018701/2019
JOSE ROBERTO MIQUELETE SOARES	520.106.007.000	CIP	105.18.0247938	9	26/09/2018	018702/2019
JOSE ROBERTO MIQUELETE SOARES	520.106.009.000	CIP	105.18.0247939	9	26/09/2018	018703/2019
JOSE ROBERTO MIQUELETE SOARES	520.106.010.000	CIP	105.18.0247940	9	26/09/2018	018704/2019
JOSE ROBERTO MIQUELETE SOARES	520.106.011.000	CIP	105.18.0247941	9	26/09/2018	018705/2019
JOSE ROBERTO MIQUELETE SOARES	520.106.012.000	CIP	105.18.0247942	9	26/09/2018	018706/2019
JOSE ROBERTO MIQUELETE SOARES	520.106.013.000	CIP	105.18.0247943	9	26/09/2018	018707/2019
JOSE ROBERTO NICOLAU	534.127.055.000	CIP	105.18.0250373	9	26/09/2018	019620/2019
JOSE ROBERTO NICOLAU	534.305.068.000	CIP	105.18.0250718	9	26/09/2018	019812/2019
JOSE ROBERTO PRETO	511.002.008.000	CIP	105.18.0247386	9	26/09/2018	018513/2019
JOSE ROBERTO PRETO	511.003.005.000	CIP	105.18.0247390	9	26/09/2018	018516/2019
JOSE RODRIGUES DE OLIVEIRA FILHO	533.015.001.000	CIP	105.18.0249800	9	26/09/2018	019352/2019
JOSE RODRIGUES DE OLIVEIRA FILHO	533.015.002.000	CIP	105.18.0249801	9	26/09/2018	019353/2019
JOSE RODRIGUES DE OLIVEIRA FILHO	533.015.003.000	CIP	105.18.0249802	9	26/09/2018	019354/2019
JOSE RODRIGUES DE OLIVEIRA FILHO	533.016.009.000	CIP	105.18.0249807	9	26/09/2018	019357/2019
JOSE RODRIGUES DE OLIVEIRA FILHO	533.016.011.000	CIP	105.18.0249809	9	26/09/2018	019359/2019
JOSE RODRIGUES DE OLIVEIRA FILHO	533.016.013.000	CIP	105.18.0249811	9	26/09/2018	019361/2019
JOSE RUBENS GAYOSO	005.016.043.000	CIP	105.18.0245339	9	26/09/2018	018134/2019
JOSE VANDERLEI DOS SANTOS	511.031.002.000	CIP	105.18.0247482	9	26/09/2018	018562/2019
JOSE VIEIRA DA SILVA	532.315.084.000	CIP	105.18.0249568	9	26/09/2018	019241/2019
JOSE WALTER GAMA SOUZA - ESPOLIO	410.030.026.000	CIP	105.18.0247304	9	26/09/2018	018487/2019
JOSE WALTER GAMA SOUZA - ESPOLIO	620.604.008.000	CIP	105.18.0251279	9	26/09/2018	019988/2019
JOSE WILSON DOS SANTOS	511.004.001.000	CIP	105.18.0247391	9	26/09/2018	018517/2019
JOSEFA FREITAS DO NASCIMENTO	524.118.008.000	CIP	105.18.0248726	9	26/09/2018	018914/2019
JOSEFA SILVA SOARES	532.100.146.000	CIP	105.18.0249217	9	26/09/2018	019046/2019
JOSELITA DE AZEVEDO OLIVEIRA	532.319.001.000	CIP	105.18.0249582	9	26/09/2018	019246/2019
JOSENILSON CONCEICAO DE SOUZA	534.145.154.000	CIP	105.18.0250542	9	26/09/2018	019707/2019
JOSENILSON MENDONCA DA SILVA	532.063.035.000	CIP	105.18.0249086	9	26/09/2018	019023/2019

JOSIANE DA SILVA MARTINS	532.306.007.000	CIP	105.18.0249476	9	26/09/2018	019185/2019
JOSINALDO LUIS DA SILVA	534.125.023.000	CIP	105.18.0250307	9	26/09/2018	019579/2019
JOSIVALDO LOPES DA SILVA	534.304.019.000	CIP	105.18.0250700	9	26/09/2018	019802/2019
JOSIVALDO SEBASTIAO DA SILVA	534.130.024.000	CIP	105.18.0250439	9	26/09/2018	019649/2019
JUAN JESUS FERRARO ESPOLIO DE	534.400.012.000	CIP	105.18.0250781	9	26/09/2018	019852/2019
JUAN JESUS FERRARO ESPOLIO DE	534.400.023.000	CIP	105.18.0250785	9	26/09/2018	019854/2019
JUAREZ OLIVEIRA DE SOUZA	532.033.044.000	CIP	105.18.0249001	9	26/09/2018	018999/2019
JUDITE CICERA DA SILVA	511.037.015.000	CIP	105.18.0247492	9	26/09/2018	018567/2019
JULIANA SOARES GUERALD DE SOUZA	534.030.019.000	CIP	105.17.2857589	12	03/09/2018	018074/2019
JULIAO VENTURA PEREIRA	534.307.008.000	CIP	105.18.0250733	9	26/09/2018	019821/2019
JULIO CESAR FERREIRA DE SOUZA	019.033.007.000	CIP	105.18.0246143	9	26/09/2018	018296/2019
JULIO CESAR FERREIRA DE SOUZA	019.033.008.000	CIP	105.18.0246144	9	26/09/2018	018297/2019
JULIO CESAR FERREIRA DE SOUZA	019.033.046.000	CIP	105.18.0246146	9	26/09/2018	018299/2019
JURACY CANDEA DOS ANJOS - ESPOLIO	534.145.115.000	CIP	105.18.0250533	9	26/09/2018	019703/2019
JURACY CANDEIA DOS SANTOS	534.145.114.000	CIP	105.18.0250532	9	26/09/2018	019702/2019
JURACY PADUA	002.005.048.000	CIP	105.18.0245097	9	26/09/2018	018095/2019
KALLAS ENGENHARIA LTDA	024.019.130.000	CIP	105.18.0246336	9	26/09/2018	018327/2019
KATIA SIMONE AUGUSTO ZACHI	620.540.002.000	CIP	105.18.0251254	9	26/09/2018	019982/2019
KATIA SIMONE AUGUSTO ZACHI	620.540.003.000	CIP	105.18.0251255	9	26/09/2018	019983/2019
KRM PRIME CONSTRUTORA LTDA ME	027.091.013.000	CIP	105.18.0246621	9	26/09/2018	018389/2019
KUI SUNG KIT	520.103.010.000	CIP	105.18.0247915	9	26/09/2018	018695/2019
LAERTE ELIAS DA SILVA	521.400.033.069	CIP	105.18.0248086	9	26/09/2018	018760/2019
LAU TIN SEK	524.003.001.000	CIP	105.17.2950534	10	03/09/2018	018081/2019
LAU TIN SEK	524.003.001.000	CIP	105.18.0248576	9	26/09/2018	018881/2019
LAUDIVAN DA SILVA DINIZ	533.006.005.000	CIP	105.18.0249743	9	26/09/2018	019314/2019
LAURENTINO CRUZ	006.084.001.000	CIP	105.18.0245471	9	26/09/2018	018153/2019
LAURO DE OLIVEIRA ESPOLIO DE	008.060.002.000	CIP	105.18.0245617	9	26/09/2018	018178/2019
LAZARO LOPES BUENO - ESPOLIO	019.078.003.000	CIP	105.18.0246165	9	26/09/2018	018303/2019
LEANDRO BALBINO VENANCIO	534.108.011.000	CIP	105.18.0250150	9	26/09/2018	019491/2019
LEANDRO CARVALHO FARINA	620.012.049.000	CIP	105.18.0251025	9	26/09/2018	019927/2019
LEANDRO PANFILO	521.400.033.120	CIP	105.18.0248097	9	26/09/2018	018762/2019
LEANDRO RICARDO FERNANDES ORDUNA	521.601.074.000	CIP	105.18.0248332	9	26/09/2018	018807/2019
LEJBA SOSNOWIK ESPOLIO DE	534.617.049.000	CIP	105.18.0250898	9	26/09/2018	019903/2019
LEONARDO CRUZ DA SILVA	532.523.014.000	CIP	105.18.0249681	9	26/09/2018	019290/2019
LEONARDO FEITOSA DA SILVA	032.014.081.000	CIP	105.18.0247002	9	26/09/2018	018433/2019
LEONARDO FEITOSA DA SILVA	032.014.082.000	CIP	105.18.0247003	9	26/09/2018	018434/2019
LEONEL DIOGENES PETRILLO	027.061.036.000	CIP	105.18.0246603	9	26/09/2018	018383/2019
LEONEL LUIZ DE ALMEIDA	621.203.019.000	CIP	105.18.0251332	9	26/09/2018	019999/2019
LEONEL LUIZ DE ALMEIDA	621.203.020.000	CIP	105.18.0251333	9	26/09/2018	020000/2019
LEONETE MARIA DA SILVA DE PONTES	524.427.053.000	CIP	105.18.0248869	9	26/09/2018	018963/2019
LEONICIO BARBOSA	620.509.013.000	CIP	105.18.0251215	9	26/09/2018	019966/2019
LEONILDA PIRES SILVA	523.303.022.000	CIP	105.18.0248516	9	26/09/2018	018849/2019
LEOPOLDO MIGUEL DOS REIS	621.201.003.000	CIP	105.18.0251312	9	26/09/2018	019997/2019
LEVI NEVES DA SILVA	511.202.010.023	CIP	105.18.0247523	9	26/09/2018	018577/2019
LIDIA MUKUNO IZUKA	534.402.007.000	CIP	105.18.0250794	9	26/09/2018	019860/2019
LIGIA FERRI DE MORAES	002.082.023.000	CIP	105.18.0245173	9	26/09/2018	018111/2019
LILIAN MARILDA ZORATIII ERRERA	025.042.060.000	CIP	105.18.0246437	9	26/09/2018	018341/2019
LINCOLN LOPES	512.024.001.000	CIP	105.18.0247657	9	26/09/2018	018627/2019
LK EMPREENDIMENTOS IMOBILIARIOS LTDA	521.400.033.617	CIP	105.18.0248231	9	26/09/2018	018789/2019
LK EMPREENDIMENTOS IMOBILIARIOS LTDA	521.400.033.618	CIP	105.18.0248232	9	26/09/2018	018790/2019
LOCARES ADMINISTRACAO DE BENS LIMITADA	008.022.009.000	CIP	105.18.0245572	9	26/09/2018	018162/2019
LOCARES ADMINISTRACAO DE BENS LIMITADA	008.022.010.000	CIP	105.18.0245573	9	26/09/2018	018163/2019
LOCARES ADMINISTRACAO DE BENS LIMITADA	008.022.014.000	CIP	105.18.0245575	9	26/09/2018	018164/2019
LOUIS JOSSELM DODD	620.303.009.000	CIP	105.18.0251164	9	26/09/2018	019946/2019
LOURIVAL FERREIRA DE MOURA	534.145.119.000	CIP	105.18.0250535	9	26/09/2018	019704/2019
LOURIVALDO SANTANA DO SANTOS	534.139.024.000	CIP	105.18.0250509	9	26/09/2018	019696/2019
LUA CRUZ EMPREENDIMENTOS E PARTICIPACOES LTDA.	006.063.081.000	CIP	105.18.0245462	9	26/09/2018	018150/2019
LUANA SILVA LOPES	533.248.003.000	CIP	105.18.0250007	9	26/09/2018	019445/2019
LUCI COSTA RODRIGUES	532.100.125.000	CIP	105.18.0249197	9	26/09/2018	019045/2019
LUCIA CAVINATO DO LAGO	410.015.004.000	CIP	105.18.0247276	9	26/09/2018	018482/2019
LUCIANA SOGA	521.400.033.282	CIP	105.18.0248144	9	26/09/2018	018774/2019
LUCIANE DE CASTRO MOREIRA	029.125.015.000	CIP	105.18.0246775	9	26/09/2018	018400/2019
LUCIANO LEITE DE OLIVEIRA	534.307.054.000	CIP	105.18.0250756	9	26/09/2018	019842/2019
LUCIENE MARTINS DA COSTA	511.007.010.000	CIP	105.18.0247405	9	26/09/2018	018524/2019
LUCILENE MARIA DA SILVA	510.212.026.000	CIP	105.18.0247383	9	26/09/2018	018512/2019
LUCIMARA GONCALVES	532.078.024.000	CIP	105.18.0249140	9	26/09/2018	019038/2019
LUCINEIA MARTINS CORDEIRO	511.004.005.000	CIP	105.18.0247395	9	26/09/2018	018519/2019
LUCIO ANTONIO IMPROTA	523.304.028.000	CIP	105.18.0248525	9	26/09/2018	018857/2019
LUIS BARREIRO DE MIRANDA	005.011.003.000	CIP	105.18.0245335	9	26/09/2018	018133/2019
LUIS BARREIRO DE MIRANDA	520.102.001.000	CIP	105.18.0247908	9	26/09/2018	018694/2019
LUIS BARREIRO DE MIRANDA	620.200.073.000	CIP	105.18.0251131	9	26/09/2018	019940/2019
LUIS CARLOS OLIVIERI	523.304.001.000	CIP	105.18.0248517	9	26/09/2018	018850/2019
LUIS CARLOS OLIVIERI	523.304.002.000	CIP	105.18.0248518	9	26/09/2018	018851/2019
LUIS CARLOS OLIVIERI	523.304.003.000	CIP	105.18.0248519	9	26/09/2018	018852/2019
LUIS CARLOS PEREIRA DE LIRA	623.101.038.000	CIP	105.18.0251365	9	26/09/2018	020006/2019
LUIZA FONSECA LASSALA FREIRE	032.072.038.000	CIP	105.18.0247027	9	26/09/2018	018445/2019
LUIZ ANTONIO DA SILVA	533.010.017.000	CIP	105.18.0249791	9	26/09/2018	019344/2019
LUIZ AUGUSTO GABRIEL - ESPOLIO	533.211.009.000	CIP	105.18.0249963	9	26/09/2018	019427/2019
LUIZ AUGUSTO GABRIEL - ESPOLIO	533.211.010.000	CIP	105.18.0249964	9	26/09/2018	019428/2019
LUIZ AUGUSTO GABRIEL - ESPOLIO	533.211.011.000	CIP	105.18.0249965	9	26/09/2018	019429/2019
LUIZ CARDAMONE NETO - ESPOLIO	522.002.066.000	CIP	105.18.0248343	9	26/09/2018	018809/2019
LUIZ CESAR DA SILVA	534.108.071.000	CIP	105.18.0250171	9	26/09/2018	019504/2019

LUIZ DE DEUS TAVARES	532.209.059.000	CIP	105.18.0249433	9	26/09/2018	019149/2019
LUIZ FERNANDO DOS SANTOS	033.088.020.000	CIP	105.18.0247099	9	26/09/2018	018455/2019
LUIZ GOMES PEREIRA	523.101.016.000	CIP	105.18.0248460	9	26/09/2018	018832/2019
LUIZ JOSE PIMENTA	534.105.024.000	CIP	105.18.0250121	9	26/09/2018	019477/2019
LUIZ VICENTE GALAFASSI	521.400.033.177	CIP	105.18.0248116	9	26/09/2018	018766/2019
LUZIA RUFINO	533.008.002.000	CIP	105.18.0249763	9	26/09/2018	019327/2019
LUZIENE NASCIMENTO DE OLIVEIRA	530.126.065.000	CIP	105.18.0248915	9	26/09/2018	018979/2019
LYDIA PELOSINI PENTEADO - ESPOLIO DE	410.029.009.000	CIP	105.18.0247301	9	26/09/2018	018486/2019
MAICON SOARES PINHEIRO	534.107.069.000	CIP	105.18.0250138	9	26/09/2018	019483/2019
MALAN PEDRO MARCELINO	530.101.014.000	CIP	105.18.0248878	9	26/09/2018	018967/2019
MANOEL ANTONIO TOLEDO PIRES	524.029.004.000	CIP	105.18.0248636	9	26/09/2018	018892/2019
MANOEL APARECIDO INACIO	524.226.018.000	CIP	105.18.0248818	9	26/09/2018	018953/2019
MANOEL CARLOS PIMENTEL DA SILVA	523.301.018.000	CIP	105.18.0248506	9	26/09/2018	018845/2019
MANOEL FERNANDES ROCHA	533.231.036.000	CIP	105.18.0249981	9	26/09/2018	019433/2019
MANOEL JOSE DOS SANTOS	620.102.098.000	CIP	105.18.0251051	9	26/09/2018	019931/2019
MANOEL JOSE DOS SANTOS	620.124.015.000	CIP	105.18.0251116	9	26/09/2018	019936/2019
MANOEL MESSIAS JESUS SILVA	620.504.035.000	CIP	105.18.0251202	9	26/09/2018	019956/2019
MANOEL PEREIRA DA SILVA	511.032.003.000	CIP	105.18.0247485	9	26/09/2018	018563/2019
MANUEL OVELHEIRO ANTUNES	610.606.001.000	CIP	105.18.0250985	9	26/09/2018	019918/2019
MARCEL PIRINELLI	402.022.003.000	CIP	105.18.0247236	9	26/09/2018	018477/2019
MARCIA CIANGA SALES	402.023.004.000	CIP	105.18.0247241	9	26/09/2018	018478/2019
MARCIA CIANGA SALES	402.023.005.000	CIP	105.18.0247242	9	26/09/2018	018479/2019
MARCIA CRISTINE S. CHAMI	524.220.042.000	CIP	105.18.0248807	9	26/09/2018	018944/2019
MARCIA DE ARAUJO SANTOS	534.110.018.000	CIP	105.18.0250234	9	26/09/2018	019540/2019
MARCIA LEMOS DOS SANTOS	620.005.009.002	CIP	105.18.0250995	9	26/09/2018	019917/2019
MARCIA YASSUDA TAMAKI	621.203.054.000	CIP	105.18.0251344	9	26/09/2018	020003/2019
MARCIO ALEXANDRE SERVILLE	402.021.003.000	CIP	105.18.0247229	9	26/09/2018	018473/2019
MARCIO PIRES DEL PICCHIA	005.044.034.000	CIP	105.18.0245358	9	26/09/2018	018135/2019
MARCIO PIRES DEL PICCHIA	005.044.035.000	CIP	105.18.0245359	9	26/09/2018	018136/2019
MARCO ALEXANDRE	005.060.002.000	CIP	105.18.0245371	9	26/09/2018	018137/2019
MARCO ANTONIO DE SOUZA	523.104.002.000	CIP	105.18.0248474	9	26/09/2018	018839/2019
MARCO ANTONIO GOMES DE CAMARGO	033.095.089.000	CIP	105.18.0247112	9	26/09/2018	018456/2019
MARCOS ALVES VIEIRA	620.005.009.004	CIP	105.18.0250997	9	26/09/2018	019918/2019
MARCOS ANTONIO DE MORAES	534.107.067.000	CIP	105.18.0250137	9	26/09/2018	019482/2019
MARCOS ANTONIO PASCHOTTO	521.400.033.288	CIP	105.18.0248145	9	26/09/2018	018775/2019
MARCOS APPARECIDO	009.055.006.000	CIP	105.18.0245649	9	26/09/2018	018181/2019
MARCOS PALAZON	013.030.017.000	CIP	105.18.0245819	9	26/09/2018	018213/2019
MARCOS ROBERTO DOS SANTOS	620.200.089.000	CIP	105.18.0251137	9	26/09/2018	019941/2019
MARCOS ROBERTO DOS SANTOS	620.200.090.000	CIP	105.18.0251138	9	26/09/2018	019942/2019
MARCOS RODRIGUES DOS SANTOS	532.210.046.000	CIP	105.18.0249446	9	26/09/2018	019159/2019
MARIA APARECIDA CABRAL	533.115.071.000	CIP	105.18.0249930	9	26/09/2018	019419/2019
MARIA APARECIDA DA SILVA	534.124.029.000	CIP	105.18.0250290	9	26/09/2018	019573/2019
MARIA APARECIDA DE BIAGI	523.103.002.000	CIP	105.18.0248467	9	26/09/2018	018836/2019
MARIA APARECIDA DE SANTANA DA SILVA	534.139.027.000	CIP	105.18.0250510	9	26/09/2018	019697/2019
MARIA APARECIDA DOS REIS	534.128.042.000	CIP	105.18.0250398	9	26/09/2018	019627/2019
MARIA APARECIDA DUTRA	524.431.025.000	CIP	105.18.0248872	9	26/09/2018	018965/2019
MARIA APARECIDA ESPINDOLA DOS SANTOS	030.158.017.000	CIP	105.18.0246898	9	26/09/2018	018408/2019
MARIA APARECIDA POUSEIRO - ESPOLIO	533.250.058.000	CIP	105.18.0250011	9	26/09/2018	019448/2019
MARIA APARECIDA TOASSA DA SILVA	010.022.097.000	CIP	105.18.0245699	9	26/09/2018	018188/2019
MARIA CLARICE DOS SANTOS	524.213.007.000	CIP	105.18.0248789	9	26/09/2018	018937/2019
MARIA CRISTINA PACHECO DOMINGUES PINTO	533.301.031.000	CIP	105.18.0250021	9	26/09/2018	019455/2019
MARIA DA CONCEICAO RIBEIRO DE SOUZA	023.037.039.000	CIP	105.18.0246312	9	26/09/2018	018323/2019
MARIA DA PAZ ALVES	534.108.044.000	CIP	105.18.0250159	9	26/09/2018	019495/2019
MARIA DAS DORES DOS SANTOS	534.127.064.000	CIP	105.18.0250379	9	26/09/2018	019621/2019
MARIA DAS GRACAS SALGADO	532.208.042.000	CIP	105.18.0249421	9	26/09/2018	019138/2019
MARIA DAS GRACAS SILVA DE SOUSA	534.108.104.000	CIP	105.18.0250181	9	26/09/2018	019508/2019
MARIA DO CARMO ALVES DA SILVA	532.126.009.000	CIP	105.18.0249366	9	26/09/2018	019101/2019
MARIA DO SOCORRO CUSTODIO DA SILVA NOGUEIRA	026.081.080.000	CIP	105.18.0246544	9	26/09/2018	018366/2019
MARIA ELIETE DE FREITAS SILVA	511.022.020.000	CIP	105.18.0247453	9	26/09/2018	018548/2019
MARIA ENEIDE VIANA DA CRUZ	534.307.052.000	CIP	105.18.0250755	9	26/09/2018	019841/2019
MARIA HELENA DA SILVA	534.156.082.000	CIP	105.18.0250598	9	26/09/2018	019731/2019
MARIA INEZ DA SILVA	534.307.028.000	CIP	105.18.0250740	9	26/09/2018	019828/2019
MARIA IVANICE DA SILVA MARTINS SOUSA	532.047.014.000	CIP	105.18.0249028	9	26/09/2018	019007/2019
MARIA JOSE DE PAULA RABELO DE SOUZA	029.088.016.000	CIP	105.18.0246692	9	26/09/2018	018395/2019
MARIA JOSE DE PAULA RABELO DE SOUZA	029.111.008.000	CIP	105.18.0246746	9	26/09/2018	018399/2019
MARIA JOSE DO NASCIMENTO MATEUS	533.323.009.000	CIP	105.18.0250054	9	26/09/2018	019465/2019
MARIA LOPES VENTURA	512.021.069.000	CIP	105.18.0247639	9	26/09/2018	018617/2019
MARIA LUCIA DA SILVA	532.312.057.000	CIP	105.18.0249535	9	26/09/2018	019222/2019
MARIA ODETE GUIMARAES DOS SANTOS	534.303.098.000	CIP	105.18.0250689	9	26/09/2018	019792/2019
MARIA PEDRON RUBINO	620.012.006.000	CIP	105.18.0251024	9	26/09/2018	019926/2019
MARIA RODRIGUES - ESPOLIO	610.404.002.000	CIP	105.18.0250961	9	26/09/2018	019911/2019
MARIA RODRIGUES - ESPOLIO	610.404.003.000	CIP	105.18.0250962	9	26/09/2018	019912/2019
MARIA RODRIGUES - ESPOLIO	610.404.015.000	CIP	105.18.0250966	9	26/09/2018	019913/2019
MARIA SELMA BRANDAO BARROS	532.321.006.000	CIP	105.18.0249591	9	26/09/2018	019252/2019
MARIA SOARES COUTINHO LIMA	511.028.041.000	CIP	105.18.0247471	9	26/09/2018	018554/2019
MARIA TEREZINHA RAYMUNDO	620.502.025.000	CIP	105.18.0251195	9	26/09/2018	019953/2019
MARIANO FERREIRA DE OLIVEIRA	621.100.001.000	CIP	105.18.0251298	9	26/09/2018	019992/2019
MARIELCIO GARCIA	031.159.005.000	CIP	105.18.0246997	9	26/09/2018	018432/2019
MARILDA VALLERIO CARATIN	025.023.070.000	CIP	105.18.0246427	9	26/09/2018	018340/2019
MARILIA CAMORIM FATUCH	027.077.009.000	CIP	105.18.0246614	9	26/09/2018	018386/2019
MARINETE MARIA DE CARVALHO OLIVEIRA	534.128.028.000	CIP	105.18.0250392	9	26/09/2018	019625/2019
MARIO CRIVELARO SOBRINHO	026.032.034.000	CIP	105.18.0246499	9	26/09/2018	018349/2019

MARIZA FERREIRA DOS SANTOS	534.108.032.000	CIP	105.18.0250154	9	26/09/2018	019494/2019
MARLENE APARECIDA DE FARIA	532.100.112.000	CIP	105.18.0249184	9	26/09/2018	019044/2019
MARLENE APARECIDA MARTINS DOS SANTOS	623.101.136.000	CIP	105.18.0251377	9	26/09/2018	020009/2019
MARLI APARECIDA DOS SANTOS	026.090.019.000	CIP	105.18.0246554	9	26/09/2018	018367/2019
MARLI MARCHESI TORRES	532.306.006.000	CIP	105.18.0249475	9	26/09/2018	019184/2019
MARTA KIKUTI AWANE	521.400.033.844	CIP	105.18.0248294	9	26/09/2018	018799/2019
MARTINIANO SENA CIRQUEIRA	533.016.015.000	CIP	105.18.0249813	9	26/09/2018	019363/2019
MARTINIANO SENA CIRQUEIRA	533.016.023.000	CIP	105.18.0249821	9	26/09/2018	019369/2019
MATHIAS SINGER	521.400.033.250	CIP	105.18.0248134	9	26/09/2018	018770/2019
MAURICIO SANTARELLI	620.510.003.000	CIP	105.18.0251217	9	26/09/2018	019968/2019
MAURICIO SANTOS RODRIGUES	512.022.170.000	CIP	105.18.0247653	9	26/09/2018	018623/2019
MAXIMUS INCORPORADORA LTDA	018.037.117.000	CIP	105.18.0246050	9	26/09/2018	018284/2019
MERCANTIL MAUA S/A. IND. E COM. - MASSA FALIDA	521.211.015.000	CIP	105.18.0248026	9	26/09/2018	018745/2019
MESSIAS VALENTIM FONTOURA - ESPOLIO	534.122.005.000	CIP	105.18.0250264	9	26/09/2018	019557/2019
MICHELLE COIMBRA TELES ALVES	532.077.033.000	CIP	105.18.0249135	9	26/09/2018	019035/2019
MICHELLE MARQUES	025.091.007.000	CIP	105.18.0246462	9	26/09/2018	018343/2019
MICHELLY LISBOA DE SANTI	522.105.025.018	CIP	105.18.0248411	9	26/09/2018	018821/2019
MIKIO MATSUNAGA	025.097.004.000	CIP	105.18.0246467	9	26/09/2018	018345/2019
MILTON BUENO JUNIOR	029.106.016.000	CIP	105.18.0246729	9	26/09/2018	018397/2019
MILTON BUENO JUNIOR	521.400.033.637	CIP	105.18.0248240	9	26/09/2018	018791/2019
MILTON BUENO JUNIOR	521.400.033.887	CIP	105.18.0248300	9	26/09/2018	018800/2019
MILTON GOMES SIQUEIRA	012.083.017.000	CIP	105.18.0245791	9	26/09/2018	018199/2019
MILTON HATSUO OKANO	004.050.134.000	CIP	105.18.0245305	9	26/09/2018	018130/2019
MIRIAM PIZZI TIRELLI	521.400.033.016	CIP	105.18.0248076	9	26/09/2018	018758/2019
MITRA DIOCESANA DE SANTO ANDRE	533.243.001.000	CIP	105.18.0249999	9	26/09/2018	019442/2019
MITSURO OURA - ESPOLIO	022.024.018.000	CIP	105.18.0246277	9	26/09/2018	018317/2019
MIX EMPREENDIMENTOS E PARTICIPACOES LTDA	013.017.031.000	CIP	105.18.0245814	9	26/09/2018	018211/2019
MIZUO TACHIKANA	524.216.014.000	CIP	105.18.0248797	9	26/09/2018	018940/2019
MOACIR RODRIGUES	511.022.013.000	CIP	105.18.0247448	9	26/09/2018	018545/2019
MOHAMAD DARGHAN	006.037.034.000	CIP	105.18.0245435	9	26/09/2018	018148/2019
MOHAMED HUSSEIN BAALBAKI	534.617.030.000	CIP	105.18.0250892	9	26/09/2018	019901/2019
MOHAMED HUSSEIN BAALBAKI	534.617.031.000	CIP	105.18.0250893	9	26/09/2018	019902/2019
MOISES RODRIGUES	521.400.033.026	CIP	105.18.0248078	9	26/09/2018	018759/2019
MONALISA APARECIDA MACIEL	020.046.118.007	CIP	105.18.0246189	9	26/09/2018	018306/2019
MONICA MARTINS VERDASCA	521.400.033.681	CIP	105.18.0248255	9	26/09/2018	018793/2019
MUNICIPIO DE SANTO ANDRE	009.087.001.000	CIP	105.18.0245675	9	26/09/2018	018183/2019
MUNICIPIO DE SANTO ANDRE	009.087.003.000	CIP	105.18.0245676	9	26/09/2018	018184/2019
MURILO DE LOURDES ALMEIDA	534.125.050.000	CIP	105.18.0250318	9	26/09/2018	019586/2019
NAGIB AUDI - ESPOLIO	512.002.007.920	CIP	105.18.0247621	9	26/09/2018	018608/2019
NAGIB AUDI - ESPOLIO	512.002.007.930	CIP	105.18.0247622	9	26/09/2018	018607/2019
NAGIB AUDI - ESPOLIO	512.002.007.940	CIP	105.18.0247623	9	26/09/2018	018608/2019
NAGIB AUDI - ESPOLIO	512.002.007.950	CIP	105.18.0247624	9	26/09/2018	018609/2019
NAGIB AUDI - ESPOLIO	512.002.007.960	CIP	105.18.0247625	9	26/09/2018	018610/2019
NAGIB AUDI - ESPOLIO DE	512.100.016.000	CIP	105.18.0247862	9	26/09/2018	018683/2019
NAILTON SANTA ROSA DOS SANTOS	534.125.033.000	CIP	105.18.0250312	9	26/09/2018	019582/2019
NANCY LIMA BITONE	534.108.012.000	CIP	105.18.0250151	9	26/09/2018	019492/2019
NATANAEL GOMES ROCHA	532.206.037.000	CIP	105.18.0249387	9	26/09/2018	019107/2019
NATANAEL SOUSA NASCIMENTO	534.131.076.000	CIP	105.18.0250477	9	26/09/2018	019676/2019
NELSON CANOSO	512.029.015.000	CIP	105.18.0247731	9	26/09/2018	018633/2019
NELSON CHADE	534.621.031.000	CIP	105.18.0250928	9	26/09/2018	019907/2019
NELSON OTTONI DE REZENDE - ESPOLIO	534.600.030.000	CIP	105.18.0250829	9	26/09/2018	019867/2019
NELSON SARMAZO-ESPOLIO	018.077.025.000	CIP	105.17.2931764	11	17/09/2018	018079/2019
NESTOR PAES DE ALMEIDA NETO	521.400.033.272	CIP	105.18.0248142	9	26/09/2018	018773/2019
NEUSA MARIA BASTOS DE OLIVEIRA	533.115.034.000	CIP	105.18.0249926	9	26/09/2018	019418/2019
NEUZA MARIA MALVEZI FUKUDA	532.208.019.000	CIP	105.18.0249417	9	26/09/2018	019135/2019
NIEDNA DE SOUSA SANTOS	533.339.011.000	CIP	105.18.0250081	9	26/09/2018	019471/2019
NILO JESUS SOUZA	620.504.025.000	CIP	105.18.0251200	9	26/09/2018	019954/2019
NILSON MENDES SOARES	031.137.008.000	CIP	105.18.0246976	9	26/09/2018	018424/2019
NILTON ANTONIO DIAS - ESPOLIO	511.608.012.000	CIP	105.18.0247606	9	26/09/2018	018604/2019
NILTON CARLOS PEREIRA	533.331.017.000	CIP	105.18.0250068	9	26/09/2018	019468/2019
NILTON DE SOUZA BASTOS	533.234.034.000	CIP	105.18.0249991	9	26/09/2018	019438/2019
NILZELI SANTANA CAMILO	533.016.018.000	CIP	105.18.0249816	9	26/09/2018	019366/2019
NINA ERICA HEIZENREIDER	620.103.027.000	CIP	105.18.0251058	9	26/09/2018	019933/2019
NIQUELACAO E CROMACAO BR IND.COM.LT-MASSA FALIDA	004.048.026.000	CIP	105.18.0245299	9	26/09/2018	018129/2019
NIVALDO BELO DA SILVA	021.002.032.000	CIP	105.18.0246240	9	26/09/2018	018313/2019
NIVALDO DOS SANTOS CASTRO	532.312.041.000	CIP	105.18.0249534	9	26/09/2018	019221/2019
NOBUYUKI YAMAGUCHI	620.538.009.000	CIP	105.18.0251251	9	26/09/2018	019981/2019
NORMANDO ANTONIO DOS SANTOS	534.109.062.000	CIP	105.18.0250214	9	26/09/2018	019526/2019
OCTAVIANO LEAO BERTAGNI - ESPOLIO	013.035.021.000	CIP	105.18.0245822	9	26/09/2018	018214/2019
OCTAVIANO LEAO BERTAGNI - ESPOLIO	013.035.022.000	CIP	105.18.0245823	9	26/09/2018	018215/2019
ODETE BRANCAGLIONE DA COSTA RIBEIRO	002.024.002.000	CIP	105.18.0245126	9	26/09/2018	018096/2019
ODETE BRANCAGLIONE DA COSTA RIBEIRO	002.024.004.000	CIP	105.18.0245127	9	26/09/2018	018097/2019
ODETE BRANCAGLIONE DA COSTA RIBEIRO	002.024.005.000	CIP	105.18.0245128	9	26/09/2018	018098/2019
ODETE BRANCAGLIONE DA COSTA RIBEIRO	002.024.006.000	CIP	105.18.0245129	9	26/09/2018	018099/2019
OLIMPIO AUGUSTO CARVALHO	524.037.027.000	CIP	105.18.0248667	9	26/09/2018	018901/2019
OLIVEIRA PEREIRA DA COSTA FILHO	019.041.002.000	CIP	105.18.0246153	9	26/09/2018	018301/2019
OLIVIA PEREIRA DO NASCIMENTO	534.110.020.000	CIP	105.18.0250236	9	26/09/2018	019541/2019
OLIVIA PEREIRA DO NASCIMENTO	534.110.021.000	CIP	105.18.0250237	9	26/09/2018	019542/2019
OMAR DONATO BASSANI - ESPOLIO	620.300.025.000	CIP	105.18.0251141	9	26/09/2018	019943/2019
OMAR DONATO BASSANI - ESPOLIO	620.300.026.000	CIP	105.18.0251142	9	26/09/2018	019944/2019
OMNI HOLDING LTDA	521.211.019.000	CIP	105.18.0248028	9	26/09/2018	018747/2019
ORLANDO JERRY DE OLIVEIRA E SOUSA	029.076.005.000	CIP	105.18.0246661	9	26/09/2018	018393/2019

ORLEANDRO FERREIRA DOS SANTOS	533.229.055.000	CIP	105.18.0249980	9	26/09/2018	019432/2019
OSMARIO QUEIROGA DE OLIVEIRA	512.045.017.000	CIP	105.18.0247782	9	26/09/2018	018642/2019
OSNY TONELLI FILHO	621.006.011.000	CIP	105.18.0251297	9	26/09/2018	019991/2019
OSVALDO ORLANDO DA SILVA	534.130.021.000	CIP	105.18.0250437	9	26/09/2018	019647/2019
OSVALDO SILVA ALONSO	620.114.005.000	CIP	105.18.0251063	9	26/09/2018	019934/2019
OSWALDO ALVES PEREIRA	620.501.008.000	CIP	105.18.0251181	9	26/09/2018	019950/2019
OSWALDO CONDE	524.201.016.000	CIP	105.18.0248751	9	26/09/2018	018922/2019
OTAVIO CECILIO DE PONTES	534.129.044.000	CIP	105.18.0250424	9	26/09/2018	019639/2019
OZABEL ALVES BRANDAO	511.032.007.000	CIP	105.18.0247486	9	26/09/2018	018564/2019
OZEIAS SILVA CUNHA	511.026.024.000	CIP	105.18.0247465	9	26/09/2018	018551/2019
PAOLO FRANCESCO DE IUDICIBUS	621.101.012.000	CIP	105.18.0251301	9	26/09/2018	019993/2019
PARAGUASSU MEDEIROS ESPOLIO DE	534.006.034.002	CIP	105.18.0250087	9	26/09/2018	019473/2019
PARAMETRO ADMINISTRACAO E SERVICOS LTDA	523.100.008.000	CIP	105.18.0248450	9	26/09/2018	018831/2019
PAULA PESSOTTI PARANHOS	006.025.104.000	CIP	105.18.0245413	9	26/09/2018	018143/2019
PAULO ANDRE DE ARAUJO	533.115.031.000	CIP	105.18.0249925	9	26/09/2018	019417/2019
PAULO DA SILVA	534.110.030.000	CIP	105.18.0250241	9	26/09/2018	019544/2019
PAULO FERNANDES SENA	522.015.027.000	CIP	105.18.0248353	9	26/09/2018	018813/2019
PAULO JOSE CARNEIRO	017.014.035.000	CIP	105.18.0245981	9	26/09/2018	018277/2019
PAULO REIS DE MAGALHAES ESPOLIO DE	534.600.031.000	CIP	105.18.0250830	9	26/09/2018	019868/2019
PAULO ROBERTO FERNANDES	524.213.002.003	CIP	105.18.0248788	9	26/09/2018	018936/2019
PAULO RODRIGUES DOS SANTOS	523.103.025.000	CIP	105.18.0248472	9	26/09/2018	018837/2019
PAULO ROGERIO DIAS	024.073.047.000	CIP	105.18.0246419	9	26/09/2018	018338/2019
PAULO ROGERIO LACINTRA	521.400.033.108	CIP	105.18.0248094	9	26/09/2018	018761/2019
PAULO SERGIO SOARES	534.120.052.000	CIP	105.18.0250258	9	26/09/2018	019554/2019
PAULO SERGIO VENTURA	532.063.033.000	CIP	105.18.0249084	9	26/09/2018	019021/2019
PEDRA NOVA CONSTRUCOES E EMPREENDIMENTOS LTDA	019.035.011.000	CIP	105.18.0246147	9	26/09/2018	018300/2019
PEDRO ANTONIO AYRORA FUNIS - USUFRUTUARIO	534.616.013.000	CIP	105.18.0250878	9	26/09/2018	019896/2019
PEDRO CELESTINO DE OLIVEIRA NETO	512.025.127.000	CIP	105.18.0247685	9	26/09/2018	018631/2019
PEDRO MARTINEZ LOPES	018.044.075.000	CIP	105.18.0246062	9	26/09/2018	018285/2019
PEDRO MARTINEZ PEREZ	008.001.002.000	CIP	105.18.0245537	9	26/09/2018	018160/2019
PEDRO MARTINEZ PEREZ	008.013.033.000	CIP	105.18.0245566	9	26/09/2018	018161/2019
PEDRO MARTINEZ PEREZ	015.044.071.000	CIP	105.18.0245915	9	26/09/2018	018258/2019
PEDRO MARTINEZ PEREZ	402.014.065.000	CIP	105.18.0247214	9	26/09/2018	018471/2019
PEDRO MARTINEZ PEREZ	524.024.018.000	CIP	105.18.0248620	9	26/09/2018	018890/2019
PEDRO PAULO DE SOUZA INACIO	023.053.091.000	CIP	105.18.0246325	9	26/09/2018	018326/2019
PEDRO TEIXEIRA DE BARROS	012.045.018.000	CIP	105.18.0245779	9	26/09/2018	018198/2019
PENG CHENG LANG	523.304.009.000	CIP	105.18.0248523	9	26/09/2018	018856/2019
PHILOMENA EGLE MONTEMURRO MARSICANO	013.017.025.000	CIP	105.17.2857453	12	03/09/2018	018070/2019
PHILOMENA EGLE MONTEMURRO MARSICANO	013.017.025.000	CIP	105.17.2857454	12	03/09/2018	018071/2019
PHILOMENA EGLE MONTEMURRO MARSICANO	013.017.025.000	CIP	105.17.2857455	12	03/09/2018	018072/2019
PHILOMENA EGLE MONTEMURRO MARSICANO	013.017.025.000	CIP	105.17.2857457	12	03/09/2018	018073/2019
PHILOMENA EGLE MONTEMURRO MARSICANO	013.017.025.000	CIP	105.18.0245813	9	26/09/2018	018210/2019
PRISCILA CONCEICAO DA CRUZ	534.304.039.000	CIP	105.18.0250708	9	26/09/2018	019806/2019
PRISCILA SOARES SANTOS	532.062.021.000	CIP	105.18.0249065	9	26/09/2018	019014/2019
PRO-EMP S/C ADMINISTRACAO E PART. LTDA	532.101.068.000	CIP	105.18.0249311	9	26/09/2018	019052/2019
PRO-EMP S/C ADMINISTRACAO E PART. LTDA	532.101.069.000	CIP	105.18.0249312	9	26/09/2018	019053/2019
PRO-EMP S/C ADMINISTRACAO E PART. LTDA	532.101.070.000	CIP	105.18.0249313	9	26/09/2018	019054/2019
PRO-EMP S/C ADMINISTRACAO E PART. LTDA	532.101.071.000	CIP	105.18.0249314	9	26/09/2018	019055/2019
PRO-EMP S/C ADMINISTRACAO E PART. LTDA	532.101.072.000	CIP	105.18.0249315	9	26/09/2018	019056/2019
PRO-EMP S/C ADMINISTRACAO E PART. LTDA	532.101.073.000	CIP	105.18.0249316	9	26/09/2018	019057/2019
PRO-EMP S/C ADMINISTRACAO E PART. LTDA	532.101.074.000	CIP	105.18.0249317	9	26/09/2018	019058/2019
PRO-EMP S/C ADMINISTRACAO E PART. LTDA	532.101.075.000	CIP	105.18.0249318	9	26/09/2018	019059/2019
PRO-EMP S/C ADMINISTRACAO E PART. LTDA	532.101.076.000	CIP	105.18.0249319	9	26/09/2018	019060/2019
PRO-EMP S/C ADMINISTRACAO E PART. LTDA	532.101.077.000	CIP	105.18.0249320	9	26/09/2018	019061/2019
PRO-EMP S/C ADMINISTRACAO E PART. LTDA	532.101.078.000	CIP	105.18.0249321	9	26/09/2018	019062/2019
PRO-EMP S/C ADMINISTRACAO E PART. LTDA	532.101.079.000	CIP	105.18.0249322	9	26/09/2018	019063/2019
PRO-EMP S/C ADMINISTRACAO E PART. LTDA	532.101.080.000	CIP	105.18.0249323	9	26/09/2018	019064/2019
PRO-EMP S/C ADMINISTRACAO E PART. LTDA	532.101.081.000	CIP	105.18.0249324	9	26/09/2018	019065/2019
PRO-EMP S/C ADMINISTRACAO E PART. LTDA	532.101.082.000	CIP	105.18.0249325	9	26/09/2018	019066/2019
PRO-EMP S/C ADMINISTRACAO E PART. LTDA	532.101.083.000	CIP	105.18.0249326	9	26/09/2018	019067/2019
PRO-EMP S/C ADMINISTRACAO E PART. LTDA	532.101.084.000	CIP	105.18.0249327	9	26/09/2018	019068/2019
PRO-EMP S/C ADMINISTRACAO E PART. LTDA	532.101.085.000	CIP	105.18.0249328	9	26/09/2018	019069/2019
PRO-EMP S/C ADMINISTRACAO E PART. LTDA	532.101.086.000	CIP	105.18.0249329	9	26/09/2018	019070/2019
PRO-EMP S/C ADMINISTRACAO E PART. LTDA	532.101.087.000	CIP	105.18.0249330	9	26/09/2018	019071/2019
PRO-EMP S/C ADMINISTRACAO E PART. LTDA	532.101.088.000	CIP	105.18.0249331	9	26/09/2018	019072/2019
PRO-EMP S/C ADMINISTRACAO E PART. LTDA	532.101.089.000	CIP	105.18.0249332	9	26/09/2018	019073/2019
PRO-EMP S/C ADMINISTRACAO E PART. LTDA	532.101.090.000	CIP	105.18.0249333	9	26/09/2018	019074/2019
PRO-EMP S/C ADMINISTRACAO E PART. LTDA	532.101.091.000	CIP	105.18.0249334	9	26/09/2018	019075/2019
PRO-EMP S/C ADMINISTRACAO E PART. LTDA	532.101.092.000	CIP	105.18.0249335	9	26/09/2018	019076/2019
PRO-EMP S/C ADMINISTRACAO E PART. LTDA	532.101.093.000	CIP	105.18.0249336	9	26/09/2018	019077/2019
PRO-EMP S/C ADMINISTRACAO E PART. LTDA	532.101.094.000	CIP	105.18.0249337	9	26/09/2018	019078/2019
PRO-EMP S/C ADMINISTRACAO E PART. LTDA	532.101.095.000	CIP	105.18.0249338	9	26/09/2018	019079/2019
PRO-EMP S/C ADMINISTRACAO E PART. LTDA	532.101.096.000	CIP	105.18.0249339	9	26/09/2018	019080/2019
PRO-EMP S/C ADMINISTRACAO E PART. LTDA	532.101.097.000	CIP	105.18.0249340	9	26/09/2018	019081/2019
PRO-EMP S/C ADMINISTRACAO E PART. LTDA	532.101.098.000	CIP	105.18.0249341	9	26/09/2018	019082/2019
PRO-EMP S/C ADMINISTRACAO E PART. LTDA	532.101.099.000	CIP	105.18.0249342	9	26/09/2018	019083/2019
PRO-EMP S/C ADMINISTRACAO E PART. LTDA	532.101.100.000	CIP	105.18.0249343	9	26/09/2018	019084/2019
PRO-EMP S/C ADMINISTRACAO E PART. LTDA	532.101.101.000	CIP	105.18.0249344	9	26/09/2018	019085/2019
PRO-EMP S/C ADMINISTRACAO E PART. LTDA	532.101.102.000	CIP	105.18.0249345	9	26/09/2018	019086/2019
PRO-EMP S/C ADMINISTRACAO E PART. LTDA	532.101.103.000	CIP	105.18.0249346	9	26/09/2018	019087/2019
PRO-EMP S/C ADMINISTRACAO E PART. LTDA	532.101.105.000	CIP	105.18.0249348	9	26/09/2018	019088/2019
PRO-EMP S/C ADMINISTRACAO E PART. LTDA	532.101.106.000	CIP	105.18.0249349	9	26/09/2018	019089/2019

PRO-EMP S/C ADMINISTRACAO E PART. LTDA	532.101.107.000	CIP	105.18.0249350	9	26/09/2018	019090/2019
PRO-EMP S/C ADMINISTRACAO E PART. LTDA	532.101.108.000	CIP	105.18.0249351	9	26/09/2018	019091/2019
PRO-EMP S/C ADMINISTRACAO E PART. LTDA	532.101.109.000	CIP	105.18.0249352	9	26/09/2018	019092/2019
PRO-EMP S/C ADMINISTRACAO E PART. LTDA	532.101.110.000	CIP	105.18.0249353	9	26/09/2018	019093/2019
PRO-EMP S/C ADMINISTRACAO E PART. LTDA	532.101.111.000	CIP	105.18.0249354	9	26/09/2018	019094/2019
PRO-EMP S/C ADMINISTRACAO E PART. LTDA	532.101.112.000	CIP	105.18.0249355	9	26/09/2018	019095/2019
PRO-EMP S/C ADMINISTRACAO E PART. LTDA	532.101.113.000	CIP	105.18.0249356	9	26/09/2018	019096/2019
PRO-EMP S/C ADMINISTRACAO E PART. LTDA	532.101.114.000	CIP	105.18.0249357	9	26/09/2018	019097/2019
QUANTI Q DISTRIBUIDORA LTDA	018.049.045.000	CIP	105.18.0246067	9	26/09/2018	018286/2019
QUANTI Q DISTRIBUIDORA LTDA	018.049.046.000	CIP	105.18.0246068	9	26/09/2018	018287/2019
QUANTI Q DISTRIBUIDORA LTDA	018.049.048.000	CIP	105.18.0246069	9	26/09/2018	018288/2019
QUANTI Q DISTRIBUIDORA LTDA	018.049.049.000	CIP	105.18.0246070	9	26/09/2018	018289/2019
R.S.ADMINISTRACAO E CONSTRUCAO LTDA.	512.023.001.000	CIP	105.18.0247654	9	26/09/2018	018624/2019
R.S.ADMINISTRACAO E CONSTRUCAO LTDA.	512.023.002.000	CIP	105.18.0247655	9	26/09/2018	018625/2019
R.S.ADMINISTRACAO E CONSTRUCAO LTDA.	512.023.003.000	CIP	105.18.0247656	9	26/09/2018	018626/2019
R.S.ADMINISTRACAO E CONSTRUCAO LTDA.	512.024.147.000	CIP	105.18.0247672	9	26/09/2018	018630/2019
R.S.ADMINISTRACAO E CONSTRUCAO LTDA.	512.031.208.000	CIP	105.18.0247764	9	26/09/2018	018636/2019
R.S.ADMINISTRACAO E CONSTRUCAO LTDA.	512.032.201.000	CIP	105.18.0247774	9	26/09/2018	018639/2019
RAIMUNDA CAVALCANTE	532.030.005.000	CIP	105.18.0248981	9	26/09/2018	018993/2019
RAIMUNDO ANTONIO DA SILVA	532.315.051.000	CIP	105.18.0249559	9	26/09/2018	019236/2019
RAIMUNDO ANTONIO DOS SANTOS	532.320.027.000	CIP	105.18.0249589	9	26/09/2018	019251/2019
RAMON DE LIMA MEDEIROS	524.220.045.000	CIP	105.18.0248808	9	26/09/2018	018945/2019
RAUL COSTA PERDIGAO - ESPOLIO	029.066.014.000	CIP	105.18.0246655	9	26/09/2018	018392/2019
REGINA CELIA TORRES FRANCA	534.108.052.000	CIP	105.18.0250165	9	26/09/2018	019500/2019
REGINALDO DA CONCEICAO MACHADO	534.109.082.000	CIP	105.18.0250221	9	26/09/2018	019531/2019
REGINALDO DANTAS VIANA	534.130.029.000	CIP	105.18.0250442	9	26/09/2018	019652/2019
REGINALDO FARIA	006.036.085.000	CIP	105.18.0245434	9	26/09/2018	018147/2019
REINALDO NASCIMENTO DA SILVA	620.519.002.003	CIP	105.18.0251230	9	26/09/2018	019973/2019
REINILDA GOMES PEREIRA ALONSO	030.160.024.000	CIP	105.18.0246911	9	26/09/2018	018411/2019
RENATA FERREIRA DA SILVA	534.108.099.000	CIP	105.18.0250180	9	26/09/2018	019507/2019
RENATA VALIZI BERTOLUCI	521.400.033.442	CIP	105.18.0248181	9	26/09/2018	018780/2019
RENATO BECHARA	020.021.011.000	CIP	105.18.0246174	9	26/09/2018	018304/2019
RENATO DOS SANTOS SILVA	620.533.002.000	CIP	105.18.0251245	9	26/09/2018	019979/2019
RENATO FERREIRA	029.135.003.000	CIP	105.18.0246811	9	26/09/2018	018402/2019
RENATO RIBEIRO DOS SANTOS	521.400.033.506	CIP	105.18.0248197	9	26/09/2018	018783/2019
RENILTON PEREIRA QUINTAO	534.136.002.000	CIP	105.18.0250489	9	26/09/2018	019683/2019
RICARDO BRITO DAMASCENO	620.300.035.000	CIP	105.18.0251143	9	26/09/2018	019945/2019
RICARDO CARDILLO CAVALIERE	512.021.038.000	CIP	105.18.0247637	9	26/09/2018	018616/2019
RICARDO CARDILLO CAVALIERE	532.315.035.000	CIP	105.18.0249553	9	26/09/2018	019232/2019
RICARDO CARDILLO CAVALLIERE	532.311.021.000	CIP	105.18.0249523	9	26/09/2018	019214/2019
RICARDO CARDILLO CAVALLIERE	532.311.022.000	CIP	105.18.0249524	9	26/09/2018	019215/2019
RICARDO CUSTODIO MURARO	621.108.001.000	CIP	105.18.0251309	9	26/09/2018	019995/2019
RICARDO FURLAN RODRIGUES	511.002.012.000	CIP	105.18.0247387	9	26/09/2018	018514/2019
RICARDO FURLAN RODRIGUES	511.002.013.000	CIP	105.18.0247388	9	26/09/2018	018515/2019
RICARDO GASPAR	521.400.033.487	CIP	105.18.0248193	9	26/09/2018	018781/2019
RICARDO JOAQUIM DA SILVA	532.062.028.000	CIP	105.18.0249071	9	26/09/2018	019016/2019
RISOMAR DE LIMA DIAS	523.109.034.000	CIP	105.18.0248487	9	26/09/2018	018843/2019
RITA APARECIDA BALBINO	030.160.033.000	CIP	105.18.0246913	9	26/09/2018	018413/2019
RITA DE CASSIA SAITO	013.036.044.000	CIP	105.18.0245826	9	26/09/2018	018216/2019
RIVALDO JOSE DE SOUSA	534.107.076.000	CIP	105.18.0250141	9	26/09/2018	019484/2019
ROBERTO CARLOS BISPO DE SENA	532.065.081.000	CIP	105.18.0249112	9	26/09/2018	019029/2019
ROBERTO DA SILVA SANTOS	534.127.034.000	CIP	105.18.0250364	9	26/09/2018	019615/2019
ROBERTO LUIZ COLI DA SILVA	027.015.043.000	CIP	105.18.0246583	9	26/09/2018	018373/2019
ROBERTO LUIZ COLI DA SILVA	027.015.044.000	CIP	105.18.0246584	9	26/09/2018	018374/2019
ROBERTO LUIZ COLI DA SILVA	027.015.045.000	CIP	105.18.0246585	9	26/09/2018	018375/2019
ROBERTO LUIZ COLI DA SILVA	027.015.046.000	CIP	105.18.0246586	9	26/09/2018	018376/2019
ROBERTO LUIZ COLI DA SILVA	027.015.047.000	CIP	105.18.0246587	9	26/09/2018	018377/2019
ROBERTO LUIZ COLI DA SILVA	027.015.048.000	CIP	105.18.0246588	9	26/09/2018	018378/2019
ROBERTO LUIZ COLI DA SILVA	027.015.049.000	CIP	105.18.0246589	9	26/09/2018	018379/2019
ROBERTO OVENIZ COSTA	532.527.023.000	CIP	105.18.0249706	9	26/09/2018	019296/2019
ROBSON DIAS BONJARDIM	521.400.033.667	CIP	105.18.0248249	9	26/09/2018	018792/2019
ROBSON MOREIRA CEZARIO	512.060.017.000	CIP	105.18.0247844	9	26/09/2018	018669/2019
ROBSON MOREIRA CEZARIO	512.060.018.000	CIP	105.18.0247845	9	26/09/2018	018670/2019
ROBSON WAGNER DE OLIVEIRA	533.017.031.000	CIP	105.18.0249830	9	26/09/2018	019377/2019
ROCHA E FILHOS ADMINISTRACAO DE BENS LTDA	019.008.040.000	CIP	105.18.0246110	9	26/09/2018	018294/2019
RODOLFO ANTONIO CETERTICK	016.033.002.000	CIP	105.18.0245952	9	26/09/2018	018268/2019
RODOLFO YOSHITAKA TAI	511.205.006.000	CIP	105.18.0247538	9	26/09/2018	018585/2019
RODOLFO YOSHITAKA TAI	511.205.007.000	CIP	105.18.0247539	9	26/09/2018	018586/2019
RODRIGO EDUARDO MONTORO	620.532.004.000	CIP	105.18.0251244	9	26/09/2018	019978/2019
RODRIGO QUIRINO DE SOUZA	523.306.004.000	CIP	105.18.0248542	9	26/09/2018	018868/2019
ROGERIO RIBEIRO DIAS	534.617.074.000	CIP	105.18.0250911	9	26/09/2018	019905/2019
ROMANO GUERRA	510.100.019.000	CIP	105.18.0247328	9	26/09/2018	018494/2019
ROMANO GUERRA	510.100.102.000	CIP	105.18.0247336	9	26/09/2018	018495/2019
ROMERO QUEIROGA BARBOSA	026.032.014.000	CIP	105.18.0246498	9	26/09/2018	018348/2019
ROMILSON PEREIRA SANTOS	524.221.048.000	CIP	105.18.0248812	9	26/09/2018	018948/2019
RONALDO BARBOSA DOS SANTOS	534.136.026.000	CIP	105.18.0250497	9	26/09/2018	019687/2019
RONALDO ELOY	521.301.042.000	CIP	105.18.0248041	9	26/09/2018	018749/2019
RONALDO ELOY	521.301.043.000	CIP	105.18.0248042	9	26/09/2018	018750/2019
RONALDO LAVADO	620.400.038.004	CIP	105.18.0251170	9	26/09/2018	019948/2019
ROSANJOLA MARTINS SIMPLICIO	534.145.032.000	CIP	105.18.0250520	9	26/09/2018	019701/2019
ROSE MARIA DE SOUZA	532.030.019.000	CIP	105.18.0248984	9	26/09/2018	018994/2019
ROSE MARIA DE SOUZA	532.030.020.000	CIP	105.18.0248985	9	26/09/2018	018995/2019

ROSELI APARECIDA RODRIGUES VEIRA	024.043.015.000	CIP	105.18.0246367	9	26/09/2018	018333/2019
ROSEMEIRE APARECIDA DO NASCIMENTO	511.005.018.000	CIP	105.18.0247400	9	26/09/2018	018520/2019
ROSINEIDE APARECIDA ESLAVA	533.309.042.000	CIP	105.18.0250037	9	26/09/2018	019458/2019
RUBENS PACHECO DOS SANTOS	532.321.046.000	CIP	105.18.0249605	9	26/09/2018	019261/2019
SADAMI KISHI - ESPOLIO	620.509.005.000	CIP	105.18.0251213	9	26/09/2018	019964/2019
SADAMI KISHI - ESPOLIO	620.509.014.000	CIP	105.18.0251216	9	26/09/2018	019967/2019
SADAMI KISHI - ESPOLIO	620.512.016.000	CIP	105.18.0251218	9	26/09/2018	019969/2019
SADAMI KISHI - ESPOLIO	620.512.023.000	CIP	105.18.0251219	9	26/09/2018	019970/2019
SADAMI KISHI - ESPOLIO	620.514.006.000	CIP	105.18.0251223	9	26/09/2018	019972/2019
SAHARAM HELITO	004.039.044.000	CIP	105.18.0245285	9	26/09/2018	018126/2019
SALVADOR JULIANO BRIGIDA FALLETTI - ESPOLIO DE	522.300.012.000	CIP	105.18.0248442	9	26/09/2018	018828/2019
SAMBERCAMP INDUSTRIA DE METAL E PLASTICO S/A	020.090.004.000	CIP	105.18.0246221	9	26/09/2018	018308/2019
SAMBERCAMP INDUSTRIA DE METAL E PLASTICO S/A	020.091.033.000	CIP	105.18.0246222	9	26/09/2018	018309/2019
SAMBERCAMP INDUSTRIA DE METAL E PLASTICO S/A	020.091.035.000	CIP	105.18.0246223	9	26/09/2018	018310/2019
SAMBERCAMP INDUSTRIA DE METAL E PLASTICO S/A	020.093.016.000	CIP	105.18.0246224	9	26/09/2018	018311/2019
SAMILA MACHADO PEIXOTO	522.018.006.000	CIP	105.18.0248354	9	26/09/2018	018814/2019
SAMUEL ABRÃO	532.077.040.000	CIP	105.18.0249137	9	26/09/2018	019037/2019
SAMUEL DE OLIVEIRA VELOSO	015.043.041.000	CIP	105.18.0245906	9	26/09/2018	018251/2019
SAMUEL DOS REIS	024.043.022.000	CIP	105.18.0246369	9	26/09/2018	018334/2019
SANDRA MARIA DA SILVA PEGO	032.067.004.000	CIP	105.18.0247024	9	26/09/2018	018443/2019
SANDRA VALERIA DE GUSMAO PEREIRA	532.526.017.000	CIP	105.18.0249700	9	26/09/2018	019295/2019
SANDRO FERREIRA DA SILVA	511.022.008.000	CIP	105.18.0247444	9	26/09/2018	018544/2019
SANDRO JOSE DA SILVA	534.131.045.000	CIP	105.18.0250462	9	26/09/2018	019666/2019
SANDRO LADISLAU POZENA RAMOS	534.131.030.000	CIP	105.18.0250458	9	26/09/2018	019664/2019
SANTA URSULA EMPREENDE E PARTICIPACAO S/A -MASSA FALIDA	020.084.019.000	CIP	105.17.2981151	9	03/09/2018	018082/2019
SANTA URSULA EMPREENDE E PARTICIPACAO S/A -MASSA FALIDA	020.084.019.000	CIP	105.17.2981152	9	03/09/2018	018083/2019
SANTA URSULA EMPREENDE E PARTICIPACAO S/A -MASSA FALIDA	020.084.019.000	CIP	105.17.2981154	9	03/09/2018	018084/2019
SANTA URSULA EMPREENDE E PARTICIPACAO S/A -MASSA FALIDA	020.084.019.000	CIP	105.18.0246218	9	26/09/2018	018307/2019
SAO JOAQUIM ADMINISTRACAO E PARTICIPACAO LTDA.	006.117.025.000	CIP	105.18.0245478	9	26/09/2018	018155/2019
SARA FERRAZ DA SILVA	524.014.003.010	CIP	105.18.0248599	9	26/09/2018	018885/2019
SARACANTA CONSTRUTORA E ADMINISTRADORA LTDA	003.041.152.000	CIP	105.18.0245208	9	26/09/2018	018113/2019
SCHEDAR EMPREENDIMENTOS E PARTICIPACOES LTDA	521.400.030.000	CIP	105.18.0248067	9	26/09/2018	018755/2019
SCHEDAR EMPREENDIMENTOS E PARTICIPACOES LTDA	521.400.033.615	CIP	105.18.0248229	9	26/09/2018	018787/2019
SCHEDAR EMPREENDIMENTOS E PARTICIPACOES LTDA	521.400.033.616	CIP	105.18.0248230	9	26/09/2018	018788/2019
SEBASTIANA ALVES NACARATTO - ESPOLIO	534.610.003.000	CIP	105.18.0250841	9	26/09/2018	019871/2019
SEBASTIANA BARBOSA - ESPOLIO	534.109.080.000	CIP	105.18.0250219	9	26/09/2018	019529/2019
SEBASTIANA BARBOSA - ESPOLIO	534.109.081.000	CIP	105.18.0250220	9	26/09/2018	019530/2019
SEBASTIANA GOMES DA SILVA	532.307.029.000	CIP	105.18.0249489	9	26/09/2018	019191/2019
SEBASTIAO ANTONIO DE CAMPOS	534.308.013.000	CIP	105.18.0250762	9	26/09/2018	019844/2019
SEBASTIAO DIAS MEDRADO	534.107.079.000	CIP	105.18.0250143	9	26/09/2018	019486/2019
SEBASTIAO GOMES VERAS	532.523.011.000	CIP	105.18.0249680	9	26/09/2018	019289/2019
SEBASTIAO HELVECIO DOS SANTOS	512.054.021.000	CIP	105.18.0247824	9	26/09/2018	018661/2019
SEBASTIAO LEITE FILHO	524.035.070.000	CIP	105.18.0248661	9	26/09/2018	018899/2019
SEBASTIAO RAFAEL DE SOUSA FILHO	533.016.021.000	CIP	105.18.0249819	9	26/09/2018	019367/2019
SELMA CARFI DE OLIVEIRA	534.630.006.000	CIP	105.18.0250935	9	26/09/2018	019909/2019
SERGIO DE OLIVEIRA	530.109.014.000	CIP	105.18.0248887	9	26/09/2018	018970/2019
SERGIO DOS SANTOS CERQUEIRA	534.131.002.000	CIP	105.18.0250448	9	26/09/2018	019654/2019
SERGIO GARCIA SANTOS	534.630.011.000	CIP	105.18.0250936	9	26/09/2018	019910/2019
SERGIO GOMES DA SILVA	532.051.011.000	CIP	105.18.0249032	9	26/09/2018	019011/2019
SERGIO JACINTO FERRAZ	521.400.033.181	CIP	105.18.0248119	9	26/09/2018	018767/2019
SERGIO LAZZARINI	018.057.006.000	CIP	105.18.0246077	9	26/09/2018	018291/2019
SERGIO SCURACHIO	620.531.007.000	CIP	105.18.0251242	9	26/09/2018	019976/2019
SERGIO SCURACHIO	620.531.008.000	CIP	105.18.0251243	9	26/09/2018	019977/2019
SERGIO SILVESTRE SIQUEIRA	511.035.007.000	CIP	105.18.0247489	9	26/09/2018	018566/2019
SERGIO YOSHIO SASAKI	031.144.063.000	CIP	105.18.0246993	9	26/09/2018	018431/2019
SEVERINO CRISTOVAO FILHO	532.077.016.000	CIP	105.18.0249134	9	26/09/2018	019034/2019
SEVERINO DOS RAMOS WANDERLEY	026.032.035.000	CIP	105.18.0246500	9	26/09/2018	018350/2019
SEVERINO RAMOS DA SILVA	533.007.002.000	CIP	105.18.0249753	9	26/09/2018	019322/2019
SHEILA BATISTA DA SILVA	511.022.002.000	CIP	105.18.0247440	9	26/09/2018	018542/2019
SHIRLEI CAMELO DE SOUZA SILVA	534.302.121.000	CIP	105.18.0250663	9	26/09/2018	019778/2019
SHOJI MIZUTANI	533.301.021.000	CIP	105.18.0250018	9	26/09/2018	019452/2019
SIDINEY VERISSIMO DOS SANTOS	534.130.026.000	CIP	105.18.0250441	9	26/09/2018	019651/2019
SIDNEY GERMINAL DELLA NEGRA	523.300.017.000	CIP	105.18.0248494	9	26/09/2018	018844/2019
SILAS RODRIGUES DA SILVA	002.027.024.000	CIP	105.18.0245130	9	26/09/2018	018100/2019
SILAS RODRIGUES DA SILVA	002.027.025.000	CIP	105.18.0245131	9	26/09/2018	018101/2019
SILVIA REGINA VIANA DE ALMEIDA	620.102.084.000	CIP	105.18.0251047	9	26/09/2018	019930/2019
SILVIO FERNANDES	032.066.020.000	CIP	105.18.0247023	9	26/09/2018	018442/2019
SILVIO SANTOS PARTICIPACOES LTDA	024.025.007.000	CIP	105.18.0246353	9	26/09/2018	018332/2019
SISTILIO BENVENUTO LOTTO - ESPOLIO	624.001.006.000	CIP	105.18.0251382	9	26/09/2018	020010/2019
SOCIEDADE AMIGOS DE BAIRRO JARDIM PINHEIRO	533.117.001.000	CIP	105.18.0249943	9	26/09/2018	019423/2019
SOCIEDADE AMIGOS DE BAIRRO JARDIM PINHEIROS	533.105.003.000	CIP	105.18.0249902	9	26/09/2018	019412/2019
SOCIEDADE AMIGOS DO BAIRRO FEI-MIZUHO	532.029.014.000	CIP	105.18.0248975	9	26/09/2018	018992/2019
SOCIEDADE AMIGOS DO BAIRRO FEI-MIZUHO	532.033.027.000	CIP	105.18.0248999	9	26/09/2018	018998/2019
SOCIEDADE AMIGOS DO BAIRRO FEI-MIZUHO	532.033.063.000	CIP	105.18.0249002	9	26/09/2018	019000/2019
SOCIEDADE AMIGOS DO BAIRRO FEI-MIZUHO	532.034.014.000	CIP	105.18.0249004	9	26/09/2018	019001/2019
SOCIEDADE AMIGOS DO BAIRRO FEI-MIZUHO	532.038.027.000	CIP	105.18.0249013	9	26/09/2018	019002/2019
SOCIEDADE AMIGOS DO BAIRRO FEI-MIZUHO	532.039.013.000	CIP	105.18.0249019	9	26/09/2018	019004/2019
SOCIEDADE AMIGOS DO BAIRRO FEI-MIZUHO	532.039.032.000	CIP	105.18.0249020	9	26/09/2018	019005/2019
SOCIEDADE AMIGOS DO BAIRRO FEI-MIZUHO	532.039.051.000	CIP	105.18.0249021	9	26/09/2018	019006/2019
SOCIEDADE AMIGOS DO PARQUE DAS GARCAS	534.107.040.000	CIP	105.18.0250131	9	26/09/2018	019480/2019
SOCIEDADE AMIGOS DO PARQUE DAS GARCAS	534.107.088.000	CIP	105.18.0250146	9	26/09/2018	019487/2019
SOCIEDADE AMIGOS DO PARQUE DAS GARCAS	534.107.089.000	CIP	105.18.0250147	9	26/09/2018	019488/2019

SOCIEDADE AMIGOS DO PARQUE DOS BANDEIRANTES	533.242.001.000	CIP	105.18.0249998	9	26/09/2018	019441/2019
SOCIEDADE AMIGOS DO PARQUE DOS BANDEIRANTES	533.244.023.000	CIP	105.18.0250001	9	26/09/2018	019443/2019
SOCIEDADE AMIGOS DO PARQUE IDEAL	534.149.016.000	CIP	105.18.0250567	9	26/09/2018	019718/2019
SOCIEDADE CIVIL IMOBILIARIA JUSSARA LTDA	521.210.019.000	CIP	105.18.0248020	9	26/09/2018	018739/2019
SOCIEDADE DE SAO VICENTE DE PAULO	002.055.002.000	CIP	105.18.0245155	9	26/09/2018	018105/2019
SOLANGE FERREIRA DA SILVA	030.159.025.000	CIP	105.18.0246901	9	26/09/2018	018409/2019
SONIA CRISTINA DE OLIVEIRA	524.213.002.001	CIP	105.18.0248787	9	26/09/2018	018935/2019
SONIA OLIVEIRA SANTOS	532.315.009.000	CIP	105.18.0249543	9	26/09/2018	019224/2019
SONIA PINA FERNANDES	524.204.029.000	CIP	105.18.0248774	9	26/09/2018	018931/2019
SPANDY PECAS EM POLIURETANO LTDA	532.100.075.000	CIP	105.18.0249173	9	26/09/2018	019043/2019
SPE CONTINENTAL EMPREENDIMENTO IMOBILIARIO LTDA	008.029.156.000	CIP	105.18.0245582	9	26/09/2018	018166/2019
SUELI FREIRE DA SILVA	512.022.169.000	CIP	105.18.0247652	9	26/09/2018	018622/2019
TAISA MENEGUELLI PITOL	016.063.050.000	CIP	105.18.0245966	9	26/09/2018	018273/2019
TAMASHIRLEY DA SILVA	533.114.004.000	CIP	105.18.0249915	9	26/09/2018	019415/2019
TELEFONICA BRASIL S/A	512.401.003.000	CIP	105.18.0247878	9	26/09/2018	018690/2019
TEREZA CANDIDA DA SILVA SANTOS	532.122.012.000	CIP	105.18.0249364	9	26/09/2018	019100/2019
TEREZA DA ROCHA	402.021.008.000	CIP	105.18.0247231	9	26/09/2018	018474/2019
TEREZA DA ROCHA	402.021.009.000	CIP	105.18.0247232	9	26/09/2018	018475/2019
TEREZA DA ROCHA	402.021.010.000	CIP	105.18.0247233	9	26/09/2018	018476/2019
TEREZA DE LURDES DEFACIO	534.145.146.000	CIP	105.18.0250537	9	26/09/2018	019706/2019
TEREZINHA DE JESUS SILVA	033.020.097.000	CIP	105.18.0247064	9	26/09/2018	018452/2019
TEREZINHA HELENO DA SILVA	524.032.008.000	CIP	105.18.0248655	9	26/09/2018	018897/2019
TERPLAN EMPREENDIMENTOS IMOBILIARIOS LTDA	003.048.126.097	CIP	105.18.0245222	9	26/09/2018	018121/2019
THEREZINHA LIMA FERNANDES	521.400.033.147	CIP	105.18.0248102	9	26/09/2018	018764/2019
THIAGO LUIZ GUALDEVI TAVARES	532.207.030.000	CIP	105.18.0249411	9	26/09/2018	019129/2019
TIAGO CARDOSO MACIEL	033.086.028.000	CIP	105.18.0247096	9	26/09/2018	018454/2019
TIAGO NIERI MARQUES BAIA	534.617.014.000	CIP	105.18.0250884	9	26/09/2018	019899/2019
TITO LIVIO MARTINS NETTO	534.400.020.000	CIP	105.18.0250784	9	26/09/2018	019853/2019
TITO LIVIO MARTINS NETTO	534.401.014.000	CIP	105.18.0250787	9	26/09/2018	019855/2019
TITO LIVIO MARTINS NETTO	534.401.015.000	CIP	105.18.0250788	9	26/09/2018	019856/2019
TITO LIVIO MARTINS NETTO	534.402.002.000	CIP	105.18.0250789	9	26/09/2018	019857/2019
TITO LIVIO MARTINS NETTO	534.402.003.000	CIP	105.18.0250790	9	26/09/2018	019858/2019
TITO LIVIO MARTINS NETTO	534.402.004.000	CIP	105.18.0250791	9	26/09/2018	019859/2019
TITO LIVIO MARTINS NETTO	534.402.008.000	CIP	105.18.0250795	9	26/09/2018	019861/2019
TITO LIVIO MARTINS NETTO	534.610.004.000	CIP	105.18.0250842	9	26/09/2018	019872/2019
TITO LIVIO MARTINS NETTO	534.610.005.000	CIP	105.18.0250843	9	26/09/2018	019873/2019
TITO LIVIO MARTINS NETTO	534.610.006.000	CIP	105.18.0250844	9	26/09/2018	019874/2019
TITO LIVIO MARTINS NETTO	534.610.007.000	CIP	105.18.0250845	9	26/09/2018	019875/2019
TITO LIVIO MARTINS NETTO	534.610.008.000	CIP	105.18.0250846	9	26/09/2018	019876/2019
TITO LIVIO MARTINS NETTO	534.610.009.000	CIP	105.18.0250847	9	26/09/2018	019877/2019
TITO LIVIO MARTINS NETTO	534.610.010.000	CIP	105.18.0250848	9	26/09/2018	019878/2019
TITO LIVIO MARTINS NETTO	534.610.011.000	CIP	105.18.0250849	9	26/09/2018	019879/2019
TITO LIVIO MARTINS NETTO	534.610.012.000	CIP	105.18.0250850	9	26/09/2018	019880/2019
TITO LIVIO MARTINS NETTO	534.610.013.000	CIP	105.18.0250851	9	26/09/2018	019881/2019
TITO LIVIO MARTINS NETTO	534.610.014.000	CIP	105.18.0250852	9	26/09/2018	019882/2019
TITO LIVIO MARTINS NETTO	534.610.015.000	CIP	105.18.0250853	9	26/09/2018	019883/2019
TITO LIVIO MARTINS NETTO	534.610.016.000	CIP	105.18.0250854	9	26/09/2018	019884/2019
TITO LIVIO MARTINS NETTO	534.610.017.000	CIP	105.18.0250855	9	26/09/2018	019885/2019
TITO LIVIO MARTINS NETTO	534.610.018.000	CIP	105.18.0250856	9	26/09/2018	019886/2019
TITO LIVIO MARTINS NETTO	534.610.019.000	CIP	105.18.0250857	9	26/09/2018	019887/2019
TITO LIVIO MARTINS NETTO	534.610.020.000	CIP	105.18.0250858	9	26/09/2018	019888/2019
TITO LIVIO MARTINS NETTO	534.610.021.000	CIP	105.18.0250859	9	26/09/2018	019889/2019
TITO LIVIO MARTINS NETTO	534.610.022.000	CIP	105.18.0250860	9	26/09/2018	019890/2019
TITO LIVIO MARTINS NETTO	534.610.023.000	CIP	105.18.0250861	9	26/09/2018	019891/2019
TITO LIVIO MARTINS NETTO	534.610.024.000	CIP	105.18.0250862	9	26/09/2018	019892/2019
TITO LIVIO MARTINS NETTO	534.610.025.000	CIP	105.18.0250863	9	26/09/2018	019893/2019
TITO LIVIO MARTINS NETTO	534.610.026.000	CIP	105.18.0250864	9	26/09/2018	019894/2019
TITOMSA PARTICIPACOES LTDA	534.611.015.000	CIP	105.18.0250869	9	26/09/2018	019895/2019
TOMOSA PARTICIPACOES LTDA	007.051.042.000	CIP	105.18.0245500	9	26/09/2018	018158/2019
TRANSCONTINENTAL EMPREENDIMENTOS IMOB. LTDA.	027.160.008.000	CIP	105.18.0246643	9	26/09/2018	018391/2019
TRINIDAD CONFECCOES LTDA	620.601.001.000	CIP	105.18.0251277	9	26/09/2018	019987/2019
TSUGUI TOMIOKA NILSSON	510.200.053.000	CIP	105.18.0247368	9	26/09/2018	018507/2019
TSUNEKI YOSHIURA	620.531.006.000	CIP	105.18.0251241	9	26/09/2018	019975/2019
UBALDO DA COSTA LEITE-ESPOLIO	512.201.002.000	CIP	105.18.0247869	9	26/09/2018	018685/2019
UBIRATAN CUNHA	533.007.009.000	CIP	105.18.0249757	9	26/09/2018	019323/2019
UNIAO FEDERAL	031.005.003.000	CIP	105.18.0246925	9	26/09/2018	018415/2019
UNIAO FEDERAL	530.300.056.000	CIP	105.18.0248931	9	26/09/2018	018981/2019
VALDEILTON BISPO DOS SANTOS	532.063.034.000	CIP	105.18.0249085	9	26/09/2018	019022/2019
VALDENI GOMES DE AMORIM	030.160.026.000	CIP	105.18.0246912	9	26/09/2018	018412/2019
VALDIR MENDONCA LIMA	512.059.028.000	CIP	105.18.0247838	9	26/09/2018	018664/2019
VALDIR NOBRE MENDES	530.126.007.000	CIP	105.18.0248912	9	26/09/2018	018977/2019
VALDIR PERUCCI	534.305.017.000	CIP	105.18.0250714	9	26/09/2018	019809/2019
VALDOMIRO OLIVEIRA PACHECO	534.304.041.000	CIP	105.18.0250709	9	26/09/2018	019807/2019
VALERIA ALVES BUENO	022.019.017.000	CIP	105.18.0246272	9	26/09/2018	018316/2019
VALMIR DOS SANTOS	512.032.085.000	CIP	105.18.0247770	9	26/09/2018	018638/2019
VALQUIRIA LUIZ DE PROENCA	521.400.033.438	CIP	105.18.0248178	9	26/09/2018	018778/2019
VALTER ANTONIO CORREA DA SILVA	521.601.031.000	CIP	105.18.0248322	9	26/09/2018	018804/2019
VALTER DOS SANTOS PEREIRA	534.305.069.000	CIP	105.18.0250719	9	26/09/2018	019813/2019
VALTER LOPES GUEDES	026.042.024.000	CIP	105.18.0246504	9	26/09/2018	018353/2019
VANDERLI DE SOUZA MADEIRA	512.049.046.000	CIP	105.18.0247799	9	26/09/2018	018657/2019
VANESSA MARTINS DA SILVA	534.108.083.000	CIP	105.18.0250174	9	26/09/2018	019505/2019
VERA LUCIA ABREU MOREIRA	532.527.034.000	CIP	105.18.0249707	9	26/09/2018	019297/2019

VERA LUCIA MANFREDI VENERONI	521.400.033.253	CIP	105.18.0248135	9	26/09/2018	018771/2019
VERA LUCIA PAES SANTANA	511.007.006.000	CIP	105.18.0247401	9	26/09/2018	018521/2019
VICTOR ALVES DA SILVA REIS	025.107.065.000	CIP	105.18.0246479	9	26/09/2018	018346/2019
VICTORIO PUGLIA	522.200.043.000	CIP	105.18.0248431	9	26/09/2018	018826/2019
VINICIUS MARCUS SEVERO DA COSTA - ESPOLIO	532.063.108.000	CIP	105.18.0249102	9	26/09/2018	019025/2019
VIVENDA EMPREENDIMENTOS LIMITADA	023.006.033.000	CIP	105.18.0246284	9	26/09/2018	018320/2019
VIVENDA EMPREENDIMENTOS LIMITADA - EPP	023.006.032.000	CIP	105.18.0246283	9	26/09/2018	018319/2019
VIVENDA EMPREENDIMENTOS LTDA.	023.006.026.000	CIP	105.18.0246282	9	26/09/2018	018318/2019
WAGNER ANDRADE MASCARENHAS	033.120.040.000	CIP	105.18.0247165	9	26/09/2018	018464/2019
WAGNER MOREIRA CEZAR	620.520.004.000	CIP	105.18.0251234	9	26/09/2018	019974/2019
WAGNER SOARES DA SILVA	521.400.033.007	CIP	105.18.0248070	9	26/09/2018	018756/2019
WALBER RODRIGUES SOARES	532.321.015.000	CIP	105.18.0249595	9	26/09/2018	019254/2019
WALDECIR CAMPOS MONTEIRO	534.130.025.000	CIP	105.18.0250440	9	26/09/2018	019650/2019
WALDEMAR ZINEZI - ESPOLIO	003.018.025.000	CIP	105.18.0245186	9	26/09/2018	018112/2019
WALLY GIANNATTASIO FOZ	012.004.026.000	CIP	105.18.0245753	9	26/09/2018	018193/2019
WALLY GIANNATTASIO FOZ	012.005.001.000	CIP	105.18.0245755	9	26/09/2018	018194/2019
WALLY GIANNATTASIO FOZ	012.005.042.000	CIP	105.18.0245758	9	26/09/2018	018195/2019
WALLY GIANNATTASIO FOZ	012.006.029.000	CIP	105.18.0245759	9	26/09/2018	018196/2019
WALTER MITSUSHIKO SATO	031.141.045.000	CIP	105.18.0246983	9	26/09/2018	018428/2019
WALTER MITSUSHIKO SATO	031.141.046.000	CIP	105.18.0246984	9	26/09/2018	018429/2019
WAMILCE SALETE DE SOUZA	023.042.029.000	CIP	105.18.0246316	9	26/09/2018	018324/2019
WANDERLY ALVES DA SILVA	532.311.002.000	CIP	105.18.0249504	9	26/09/2018	019199/2019
WARNER LUIZ DE MOURA CAMPOS	533.338.001.000	CIP	105.18.0250077	9	26/09/2018	019470/2019
WASHINGTON RAMOS DE SOUZA	534.307.006.000	CIP	105.18.0250731	9	26/09/2018	019820/2019
WELINGTON FABIO DE MORAES	006.088.018.000	CIP	105.18.0245473	9	26/09/2018	018154/2019
WERNER DIETRICH VONDER HEIDER	009.078.008.000	CIP	105.18.0245666	9	26/09/2018	018182/2019
WILIAN FERREIRA COSTA	402.005.023.000	CIP	105.18.0247181	9	26/09/2018	018466/2019
WILIAN FERREIRA COSTA	402.005.024.000	CIP	105.18.0247182	9	26/09/2018	018467/2019
WILLIAM VIEIRA PEREIRA	532.502.045.000	CIP	105.18.0249643	9	26/09/2018	019276/2019
WILMA CARLA MEDEIROS	511.204.015.000	CIP	105.18.0247530	9	26/09/2018	018582/2019
WILSON DA SILVA MACHADO	512.047.014.000	CIP	105.18.0247794	9	26/09/2018	018653/2019
YOYOJI TAMAKI	621.203.025.000	CIP	105.18.0251334	9	26/09/2018	020001/2019
YOYOJI TAMAKI	621.203.026.000	CIP	105.18.0251335	9	26/09/2018	020002/2019
YVONNE ALBRECHT - ESPOLIO	023.045.004.000	CIP	105.18.0246317	9	26/09/2018	018325/2019
ZANONI SANTOS FERREIRA	511.026.034.000	CIP	105.18.0247466	9	26/09/2018	018552/2019
ZILBERLANDIO FRANCISCO FELIX DE SOUSA	521.400.033.164	CIP	105.18.0248111	9	26/09/2018	018765/2019
ZILMA LOURENCO DOS SANTOS	534.112.002.000	CIP	105.18.0250244	9	26/09/2018	019546/2019
ABC IMAGEM HEMODIN. E RADIOL. VASCULAR LTDA.	100.860	COLLX	710.18.0255378	7	27/09/2018	039569/2019
ABRAHAO CLINICA VETERINARIA LTDA	167.782	COLLX	710.18.0255597	7	27/09/2018	039602/2019
ADILSON M GALVAO DROGARIA SBC - ME	254.548	COLLX	710.18.2738280	3	24/09/2018	039671/2019
ADRIANA AIUMI YOSHIDA SAITO	166.281	COLLX	710.18.0255593	7	27/09/2018	039601/2019
ADRIANA EDWIGES BRUNORO DINIZ	079.783	COLLX	710.18.0255300	7	27/09/2018	039552/2019
ALEPH MEDICAL IMPORTACAO E EXPORTACAO LTDA	155.722	COLLX	710.18.0255564	7	27/09/2018	039592/2019
ALEXANDRE TADEU MENDES CONSULTORIO DENTARIO	220.270	COLLX	710.18.2738279	3	24/09/2018	039670/2019
ANA CRISTINA CACALANO	130.700	COLLX	710.18.0255487	7	27/09/2018	039585/2019
ANA PAULA DELLA BARBA DE OLIVEIRA	163.611	COLLX	710.18.0255583	7	27/09/2018	039597/2019
ANDREA FAUSTINO MANEJA	253.455	COLLX	710.18.0255917	7	27/09/2018	039668/2019
ANNELESE MOREIRA DE SOUZA	121.502	COLLX	710.18.0255446	7	27/09/2018	039575/2019
ARBORE VITAE ASSISTENCIA MEDICA LTDA.	182.479	COLLX	710.18.0255653	7	27/09/2018	039615/2019
ART FARMA DROGARIA E PERFUMARIA LTDA - ME	184.567	COLLX	710.18.0255667	7	27/09/2018	039617/2019
AST CENTRO ESPECIAL EM EMAGREC. E ESTETICA LTDA	187.199	COLLX	710.18.0255680	7	27/09/2018	039621/2019
AZEVEDO'S- COMERCIO DE PROD.FARM.E CORREL.LT EPP	220.763	COLLX	710.18.0255791	7	27/09/2018	039647/2019
BEM STAR ANIMAL EIRELI - EPP	217.902	COLLX	710.18.0255780	7	27/09/2018	039644/2019
BEM VIVER CASA DE REPOUSO S/S LTDA	131.668	COLLX	710.18.0255489	7	27/09/2018	039586/2019
BIO DIAGNOSE LAB.DE ANALISES CLINICAS LTDA	037.253	COLLX	710.18.0255136	7	27/09/2018	039534/2019
BIO FEEDBACK CENTRO DE FISIOTERAPIA S/S LTDA	091.667	COLLX	710.18.0255344	7	27/09/2018	039562/2019
BIOFAST MEDICINA E SAUDE LTDA-EM RECUPERACAO JUD	229.251	COLLX	710.18.0255820	7	27/09/2018	039653/2019
BMS DROGARIA LTDA - ME	173.653	COLLX	710.18.0255623	7	27/09/2018	039610/2019
BRUNA MARIA CARVALHO VALENTIM BRITTO - ME	237.408	COLLX	710.18.0255851	7	27/09/2018	039657/2019
C J EQUILIBRIUM CLINICA DE FISIOTERAPIA LTDA-ME	236.222	COLLX	710.18.0255844	7	27/09/2018	039656/2019
CARLOS BRUNO FRANCA DE FARIA	205.393	COLLX	710.18.0255731	7	27/09/2018	039632/2019
CARLOS EDUARDO SAIRAFI BATANERO	197.050	COLLX	710.18.0255702	7	27/09/2018	039627/2019
CAROLINA PERRONE DE LIMA FREITAS	228.779	COLLX	710.18.0255818	7	27/09/2018	039652/2019
CASA DE REPOUSO ESTACAO DAS FLORES LTDA	212.586	COLLX	710.18.0255756	7	27/09/2018	039638/2019
CASA DE REPOUSO RECANTO HARMONIA LTDA - ME	241.387	COLLX	710.18.0255868	7	27/09/2018	039658/2019
CASA DO CORACAO EUCARISTICO DE JESUS	036.229	COLLX	710.18.0255130	7	27/09/2018	039533/2019
CELIA SIMOES CARDOSO DE OLIVEIRA SATHLER	156.230	COLLX	710.18.0255565	7	27/09/2018	039593/2019
CENTRO DE DIALISE E TRANSPLANTE DO ABC LTDA-EPP	037.342	COLLX	710.18.0255138	7	27/09/2018	039535/2019
CKMFARMA DROGARIA EIRELI - ME	217.259	COLLX	710.18.0255774	7	27/09/2018	039642/2019
CLAUDIA FRUGOLI RIBEIRO	082.984	COLLX	710.18.0255314	7	27/09/2018	039554/2019
CLEIDE MISSAE FUGIYAMA	074.220	COLLX	710.18.0255285	7	27/09/2018	039548/2019
CLINICA MEDICA DE IMUN. E VACIN. PROVITA LTDA ME	216.464	COLLX	710.18.0255769	7	27/09/2018	039641/2019
CLINICA MEDICA E ODONTOLOGICA NIJENHUIS LTDA	161.001	COLLX	710.18.0255576	7	27/09/2018	039595/2019
CLINICA ODONTOLOGICA PRESTES MAIA LTDA	046.643	COLLX	710.18.0255178	7	27/09/2018	039539/2019
CLINICA ODONTOLOGICA SANTA FILOMENA LTDA - ME	201.517	COLLX	710.18.0255720	7	27/09/2018	039630/2019
CLINICA VETERINARIA SANTA ELIZA DO ABC LTDA	171.983	COLLX	710.18.0255618	7	27/09/2018	039607/2019
CLINICAS ODONTOLOGICAS SMSHX S.A.	224.733	COLLX	710.18.0255803	7	27/09/2018	039651/2019
CUNHA LAB LTDA - ME	249.765	COLLX	710.18.0255902	7	27/09/2018	039663/2019
DANILO MAIONI DE ASSIS JUNIOR	171.408	COLLX	710.18.0255613	7	27/09/2018	039606/2019
DOMENECH & DOMENECH DROGARIA LTDA - EPP	171.052	COLLX	710.18.0255611	7	27/09/2018	039605/2019
DRENA FARMA - FARMACIA LTDA ME	186.712	COLLX	710.18.0255679	7	27/09/2018	039620/2019
DROGA MATER UNIDAS LTDA EPP	013.284	COLLX	710.18.0255031	7	27/09/2018	039517/2019

DROGAL SAO BERNARDO DROGARIA LTDA	031.396	COLLX	710.18.0255103	7	27/09/2018	039528/2019
DROGARIA ARANTES LTDA	045.748	COLLX	710.18.0255174	7	27/09/2018	039537/2019
DROGARIA BOTUJURU LTDA - ME	212.223	COLLX	710.18.0255751	7	27/09/2018	039637/2019
DROGARIA CAPITAO CASA LTDA - EPP	214.769	COLLX	710.18.0255762	7	27/09/2018	039639/2019
DROGARIA CRISTINA LTDA	028.687	COLLX	710.18.0255091	7	27/09/2018	039526/2019
DROGARIA DAUTO EIRELI - ME	253.543	COLLX	710.18.0255918	7	27/09/2018	039669/2019
DROGARIA DNA FARMA LTDA - ME	244.226	COLLX	710.18.0255880	7	27/09/2018	039660/2019
DROGARIA DRAUSIO LTDA ME	016.644	COLLX	710.18.0255040	7	27/09/2018	039519/2019
DROGARIA E PERFUMARIA BELA VIDA LTDA ME	189.504	COLLX	710.18.0255689	7	27/09/2018	039625/2019
DROGARIA E PERFUMARIA VILA ROSA LTDA - ME	235.205	COLLX	710.18.0255839	7	27/09/2018	039655/2019
DROGARIA EDUARDINHO E SILVA LTDA - ME	184.990	COLLX	710.18.0255671	7	27/09/2018	039618/2019
DROGARIA LAGO DA MANGUEIRA LTDA	023.749	COLLX	710.18.0255065	7	27/09/2018	039523/2019
DROGARIA LEVITA LTDA	070.004	COLLX	710.18.0255255	7	27/09/2018	039544/2019
DROGARIA MAXX PHARMA LTDA ME	219.429	COLLX	710.18.0255784	7	27/09/2018	039645/2019
DROGARIA MOREIRA E LOPES LTDA ME	069.791	COLLX	710.18.0255253	7	27/09/2018	039543/2019
DROGARIA PAULIFARMA LTDA - ME	138.760	COLLX	710.18.0255513	7	27/09/2018	039589/2019
DROGARIA RACHMOON LTDA	033.820	COLLX	710.18.0255115	7	27/09/2018	039530/2019
DROGARIA SILMARC LTDA	032.130	COLLX	710.18.0255108	7	27/09/2018	039529/2019
DROGARIA TEM LTDA EPP	015.112	COLLX	710.18.0255033	7	27/09/2018	039518/2019
EDI MORINAKA	090.018	COLLX	710.18.0255338	7	27/09/2018	039561/2019
EDNA MARIA SOUZA LIMA	027.169	COLLX	710.18.0255080	7	27/09/2018	039525/2019
EDUARDO TOBINAGA	078.036	COLLX	710.18.0255295	7	27/09/2018	039551/2019
ELIJUD RODRIGUES ALVES PEREIRA	180.173	COLLX	710.18.0255647	7	27/09/2018	039613/2019
EMI MORIGUTI	172.988	COLLX	710.18.0255620	7	27/09/2018	039609/2019
ENDOLESTE SERVICOS MEDICOS S/S LTDA - ME	134.431	COLLX	710.18.0255501	7	27/09/2018	039587/2019
EXPO-IMAGEM TOMOGRAFIA LTDA	096.211	COLLX	710.18.0255362	7	27/09/2018	039564/2019
FABIO MAFEZOLI	077.926	COLLX	710.18.0255294	7	27/09/2018	039650/2019
FAGNER NAKAMURA SANTOS	250.896	COLLX	710.18.0255907	7	27/09/2018	039665/2019
FARMA BIOMED EIRELI ME	251.860	COLLX	710.18.0255913	7	27/09/2018	039667/2019
FARMALIZ LTDA ME	022.193	COLLX	710.18.0255057	7	27/09/2018	039521/2019
FISIOMAR CLINICA DE FISIOTERAPIA LTDA	101.449	COLLX	710.18.0255386	7	27/09/2018	039571/2019
FLAVIO TADEU MIL	130.216	COLLX	710.18.0255484	7	27/09/2018	039584/2019
FRANCISCO EDUARDO FERRAZ DO AMARAL	080.279	COLLX	710.18.0255301	7	27/09/2018	039553/2019
FRATURAS E ORTOPEDIA OSWALDO ARANHA S/S LTDA	022.666	COLLX	710.18.0255063	7	27/09/2018	039522/2019
GILBERTO SARAIVA DROGARIA ME	037.935	COLLX	710.18.0255142	7	27/09/2018	039536/2019
GRACIANO CABELEIREIRO LTDA - ME	189.486	COLLX	710.18.0255688	7	27/09/2018	039624/2019
HOLLYWOOD FARMA LTDA ME	124.026	COLLX	710.18.0255463	7	27/09/2018	039580/2019
HOSPQUALY LAVANDERIA HOSPITALAR EIRELI - EPP	168.972	COLLX	710.18.0255602	7	27/09/2018	039604/2019
INGRID DAMACENO ROSA DORTA	230.572	COLLX	710.18.0255827	7	27/09/2018	039654/2019
INGRID LAGLER	035.634	COLLX	710.18.0255127	7	27/09/2018	039532/2019
INST.BRASIL.INTEGR.EM NEUROCIENCIAS IBRAIN LTDA	220.755	COLLX	710.18.0255790	7	27/09/2018	039646/2019
INSTITUTO DE BELEZA JORGE BEAUTY LTDA.-EPP	045.955	COLLX	710.18.0255175	7	27/09/2018	039538/2019
INSTITUTO DE EDUC. DAS IRMAS DE MARIA DE BANNEUX	188.069	COLLX	710.18.0255681	7	27/09/2018	039622/2019
INSTITUTO MARECHAL ASSES.MEDIC.SEG.TRAB. SS LTDA	047.495	COLLX	710.18.0255186	7	27/09/2018	039540/2019
INSTITUTO METODISTA DE ENSINO SUPERIOR	009.760	COLLX	710.18.0255023	7	27/09/2018	039516/2019
INSTITUTO METODISTA DE ENSINO SUPERIOR	122.017	COLLX	710.18.0255452	7	27/09/2018	039577/2019
INSTITUTO ORION DE MEDICINA AVANÇADA LTDA	172.125	COLLX	710.18.0255619	7	27/09/2018	039608/2019
IVO BRANDAO MACHADO FILHO	126.182	COLLX	710.18.0255471	7	27/09/2018	039582/2019
JORGE F.DE OLIVEIRA MITSU TATTOO - ME	178.525	COLLX	710.18.0255642	7	27/09/2018	039611/2019
JOSE HENRIQUE DE OLIVEIRA - ME	163.785	COLLX	710.18.0255584	7	27/09/2018	039598/2019
KARINA ALESSANDRA MARQUES FRANCISCO	104.555	COLLX	710.18.0255401	7	27/09/2018	039574/2019
KATSUMI OOTA	025.499	COLLX	710.18.0255073	7	27/09/2018	039524/2019
LABCLIM DIAGNÓSTICOS LABORATORIAIS LTDA	200.295	COLLX	710.18.0255716	7	27/09/2018	039629/2019
LABOR. PAT. CLIN. DR HELIO LIMA LTDA	096.395	COLLX	710.18.0255365	7	27/09/2018	039565/2019
LABOR.DE PATOLOGIA CLIN. DR HELIO LIMA LTDA.	181.218	COLLX	710.18.0255650	7	27/09/2018	039614/2019
LIFE SAUDE OCUPACIONAL LTDA	183.697	COLLX	710.18.0255660	7	27/09/2018	039616/2019
LSA SERVICO MEDICO GERAL DE ENDOSCOPIA S/S LTDA	103.209	COLLX	710.18.0255397	7	27/09/2018	039572/2019
LUCI MARA MOTTA AFINI	071.035	COLLX	710.18.0255265	7	27/09/2018	039545/2019
LUCIANA APARECIDA GIRARD	071.722	COLLX	710.18.0255272	7	27/09/2018	039547/2019
LUDMILA LIMA CASSIANO	217.814	COLLX	710.18.0255779	7	27/09/2018	039643/2019
M.A. ZAGO - ME	188.411	COLLX	710.18.0255682	7	27/09/2018	039623/2019
M.A.K.FARMA DROGARIA E PERFUMARIA LTDA - ME	194.449	COLLX	710.18.0255694	7	27/09/2018	039626/2019
MAPUTO ODONTOLOGIA LTDA	071.099	COLLX	710.18.0255267	7	27/09/2018	039546/2019
MARIA CRISTINA MASSA	054.182	COLLX	710.18.0255209	7	27/09/2018	039541/2019
MARIA DAS NEVES RIBEIRO DROGARIA - ME	129.624	COLLX	710.18.0255483	7	27/09/2018	039583/2019
MARIA IRANI PEREIRA RIOS DA SILVA DROGARIA ME	164.124	COLLX	710.18.0255586	7	27/09/2018	039599/2019
MARILIA CRISTINA LIRA ANDRADE	250.452	COLLX	710.18.0255904	7	27/09/2018	039664/2019
MEDICINA VETERINARIA PRESSER LTDA - ME	245.988	COLLX	710.18.0255889	7	27/09/2018	039662/2019
MIRIAM KAWANO	058.812	COLLX	710.18.0255223	7	27/09/2018	039542/2019
MULTILINE FARMA DROGARIA LTDA	123.194	COLLX	710.18.0255458	7	27/09/2018	039578/2019
NADIA POLIMENO SOARES	083.142	COLLX	710.18.0255315	7	27/09/2018	039555/2019
NEOLABOR LABORATORIO MEDICO LTDA	018.440	COLLX	710.18.0255044	7	27/09/2018	039520/2019
NSG PARTNERS ODONTOLOGIA LTDA - ME	243.740	COLLX	710.18.0255877	7	27/09/2018	039659/2019
O C RUSSO ODONTOLOGIA	198.749	COLLX	710.18.0255713	7	27/09/2018	039628/2019
OTAVIA LAURA CORREA DE ALMEIDA M E SILVA	222.851	COLLX	710.18.0255798	7	27/09/2018	039650/2019
PAMELA GONCALVES DE ASSIS SILVA	220.933	COLLX	710.18.0255792	7	27/09/2018	039648/2019
PAULO NAGANO	083.601	COLLX	710.18.0255317	7	27/09/2018	039556/2019
PEDRA BRANCA COM DE PRODS FARMACEUTICOS LTDA EPP	092.784	COLLX	710.18.0255349	7	27/09/2018	039563/2019
QUAGLIA - CLINICA VETERINARIA LTDA	205.015	COLLX	710.18.0255730	7	27/09/2018	039631/2019
REGIANE APARECIDA MONTEACUTI	101.322	COLLX	710.18.0255385	7	27/09/2018	039570/2019
RICARDO RASTEIRO RODRIGUES - ME	157.927	COLLX	710.18.0255568	7	27/09/2018	039594/2019
RICARDO VENTURIN GIROLDO	104.383	COLLX	710.18.0255400	7	27/09/2018	039573/2019

RIVITTI CASA DE REPOUSO LTDA.	205.746	COLLX	710.18.0255733	7	27/09/2018	039633/2019
ROBERTO PICINATO	035.409	COLLX	710.18.0255126	7	27/09/2018	039531/2019
ROBSON MACHADO DE SOUZA	088.280	COLLX	710.18.0255332	7	27/09/2018	039559/2019
RODRIGO DE PAULA LAUAND	088.212	COLLX	710.18.0255330	7	27/09/2018	039558/2019
RODRIGO PAZ CEOLIN	167.890	COLLX	710.18.0255598	7	27/09/2018	039603/2019
ROSALIA MASSARA DROGARIA ME	140.816	COLLX	710.18.0255518	7	27/09/2018	039590/2019
SADVET SERV.DE ATEND.DIAGNOSTICO VETERINARIO LTD	222.345	COLLX	710.18.0255796	7	27/09/2018	039649/2019
SANDRA APARECIDA DE ASSIS	088.915	COLLX	710.18.0255334	7	27/09/2018	039560/2019
SANDRO WANDEVELD MONDINI	244.628	COLLX	710.18.0255883	7	27/09/2018	039661/2019
SANSARA BEM ESTAR LTDA - ME	205.861	COLLX	710.18.0255734	7	27/09/2018	039634/2019
SAO JORGE SAUDE LTDA - EPP	251.030	COLLX	710.18.0255908	7	27/09/2018	039666/2019
SERGIO ROBERTO NUNES DA COSTA DROGARIA - ME	162.597	COLLX	710.18.0255581	7	27/09/2018	039596/2019
SHEILA CRISTINA ARANHA	124.300	COLLX	710.18.0255464	7	27/09/2018	039581/2019
SIDNEI JOSE RIBEIRO	211.073	COLLX	710.18.0255747	7	27/09/2018	039636/2019
SILENE SAMPEI	099.430	COLLX	710.18.0255374	7	27/09/2018	039567/2019
SILVANA SANTOS SILVA E FONSECA	121.538	COLLX	710.18.0255448	7	27/09/2018	039576/2019
SINDICATO DOS VIDREIROS	124.004	COLLX	710.18.0255462	7	27/09/2018	039579/2019
SINO S CABELEIROS LTDA ME	135.087	COLLX	710.18.0255503	7	27/09/2018	039588/2019
SUELI SAMPAIO DE AGUIAR	076.896	COLLX	710.18.0255292	7	27/09/2018	039549/2019
THIAGO BARROSO GOMES DA SILVA	164.418	COLLX	710.18.0255587	7	27/09/2018	039600/2019
UNIMED DO ABC COOPERATIVA DE TRABALHO MEDICO	207.048	COLLX	710.18.0255739	7	27/09/2018	039635/2019
UNIPHARMA DEMARCHI DROGARIA LTDA-ME	185.612	COLLX	710.18.0255673	7	27/09/2018	039619/2019
VANDROGAS DROGARIA LTDA	031.233	COLLX	710.18.0255102	7	27/09/2018	039527/2019
VIRGILIO & VIRGILIO CONSULTORIA EIRELI EPP	216.232	COLLX	710.18.0255768	7	27/09/2018	039640/2019
VIVIANE CRISTINA RIBEIRO GOMES	149.038	COLLX	710.18.0255543	7	27/09/2018	039591/2019
WRJ ASSISTENCIA ODONTOLOGICA S/C LTDA	096.857	COLLX	710.18.0255367	7	27/09/2018	039566/2019
WRJ ASSISTENCIA ODONTOLOGICA S/C LTDA	099.701	COLLX	710.18.0255376	7	27/09/2018	039568/2019
YARA ALICE RAPHAEL	179.703	COLLX	710.18.0255644	7	27/09/2018	039612/2019
ZORAIDE TAKIKO TAKATU	088.052	COLLX	710.18.0255329	7	27/09/2018	039557/2019
ASSOC.CONSTR. POPUL. GUARDA E ZELAD. MUNIC. SBC	410.045.004.000	COMPENS 712.18.2730546		3	12/09/2018	039687/2019
MARIA DE FATIMA MASCARENHAS	402.003.010.000	COMPENS 712.18.2597464		6	16/09/2018	039685/2019
CIA DE SANEAMENTO BASICO DO ESTADO DE SP-SABESP		EQ.URB. 717.18.2535059		7	03/09/2018	039909/2019
CIA DE SANEAMENTO BASICO DO ESTADO DE SP-SABESP		EQ.URB. 717.18.2535060		7	03/09/2018	039910/2019
CIA DE SANEAMENTO BASICO DO ESTADO DE SP-SABESP		EQ.URB. 717.18.2535061		7	03/09/2018	039911/2019
CIA DE SANEAMENTO BASICO DO ESTADO DE SP-SABESP		EQ.URB. 717.18.2535063		7	03/09/2018	039912/2019
CIA DE SANEAMENTO BASICO DO ESTADO DE SP-SABESP		EQ.URB. 717.18.2535064		7	03/09/2018	039913/2019
CLARO S.A.		EQ.URB. 717.18.2513486		8	11/09/2018	039898/2019
CLARO S.A.		EQ.URB. 717.18.2516295		8	18/09/2018	039901/2019
ELETROPOLAUO METROPOLITANA ELETRIC. DE SP S.A.		EQ.URB. 717.18.2534850		7	03/09/2018	039904/2019
ELETROPOLAUO METROPOLITANA ELETRIC. DE SP S.A.		EQ.URB. 717.18.2534856		7	03/09/2018	039905/2019
ELETROPOLAUO METROPOLITANA ELETRIC. DE SP S.A.		EQ.URB. 717.18.2534857		7	03/09/2018	039906/2019
ELETROPOLAUO METROPOLITANA ELETRIC. DE SP S.A.		EQ.URB. 717.18.2534858		7	03/09/2018	039907/2019
ELETROPOLAUO METROPOLITANA ELETRIC. DE SP S.A.		EQ.URB. 717.18.2534860		7	03/09/2018	039908/2019
OI MOVEL S.A.		EQ.URB. 717.18.2516292		8	18/09/2018	039900/2019
PETROLEO BRASILEIRO S.A. PETROBRAS		EQ.URB. 717.18.2521828		8	25/09/2018	039903/2019
PETROLEO BRASILEIRO S.A. PETROBRAS		EQ.URB. 717.18.2557320		6	03/09/2018	039914/2019
PETROLEO BRASILEIRO S.A. PETROBRAS		EQ.URB. 717.18.2557321		6	03/09/2018	039915/2019
PETROLEO BRASILEIRO S.A. PETROBRAS		EQ.URB. 717.18.2557322		6	03/09/2018	039916/2019
PETROLEO BRASILEIRO S.A. PETROBRAS		EQ.URB. 717.18.2557325		6	03/09/2018	039917/2019
TELEFONICA BRASIL S.A.		EQ.URB. 717.18.2521811		8	25/09/2018	039902/2019
TIM CELULAR S.A		EQ.URB. 717.18.2513488		8	11/09/2018	039899/2019
ADIUZA PEREIRA BARBOSA	030.140.085.000	GAM	802.18.4032055	1	04/09/2018	039933/2019
ALMIR RAMOS DO NASCIMENTO	030.153.023.000	GAM	802.18.4034532	1	19/09/2018	039952/2019
ALTAIR MARTINS DA COSTA	032.043.050.000	GAM	802.18.4033735	1	14/09/2018	039949/2019
ANTONIO GONCALVES DOS SANTOS E OUTRA	510.212.010.000	GAM	802.18.4033420	1	30/09/2018	039946/2019
APARECIDA FERREIRA CELESTINO	030.152.013.000	GAM	802.18.4031957	1	27/09/2018	039932/2019
AQUA SERVICE DO SBC SERVICOS DE EVENTOS LTDA ME	211.769	GAM	802.18.2851596	1	14/09/2018	039919/2019
CENTRO DE CONVIVENCIA RAFA		GAM	802.18.2861741	1	28/09/2018	039921/2019
CENTRO DE CONVIVENCIA RAFA		GAM	802.18.2861787	1	28/09/2018	039922/2019
CICERA SOARES DE LIMA ALVES	033.022.142.000	GAM	802.18.4033633	1	14/09/2018	039947/2019
CONJUNTO RESIDENCIAL PARQUE MARABA	012.015.005.000	GAM	802.18.4032325	1	11/09/2018	039939/2019
CRISTINA MIRANDA DA SILVA	532.509.016.000	GAM	802.18.4032283	1	11/09/2018	039938/2019
DENISE TIEMI MARUYAMA	025.018.032.000	GAM	802.18.4031414	1	06/09/2018	039929/2019
DOUGLAS SANTANA MATEUS		GAM	802.18.2859778	1	04/09/2018	039920/2019
DOUGLAS SANTANA MATEUS		GAM	802.18.2868139	1	12/09/2018	039923/2019
DOUGLAS SANTOS MONTE	019.041.075.000	GAM	802.18.4032907	1	09/09/2018	039944/2019
EDSON TOMAZ DE OLIVEIRA E OUTRA	024.072.048.000	GAM	802.18.4031378	1	06/09/2018	039928/2019
ELIZABETH NEVES DOS SANTOS BISPO E OUTRO	532.100.115.000	GAM	802.18.4035609	1	24/09/2018	039959/2019
FERNANDO FUMIO MIYAZAKI	018.101.037.000	GAM	802.18.4032598	1	02/09/2018	039940/2019
FLORENCIO MONTEIRO DA COSTA	033.022.149.000	GAM	802.18.4034616	1	19/09/2018	039954/2019
FRANCISCO DE ASSIS FERREIRA NASCIMENTO	512.028.010.000	GAM	802.18.4031462	1	06/09/2018	039930/2019
JOSE ANDRE MENDES	532.100.161.000	GAM	802.18.4035621	1	24/09/2018	039960/2019
JOSE ERIVAN DE SOUSA	029.148.022.000	GAM	802.18.4034934	1	03/09/2018	039956/2019
JUAREIS PEREIRA DE SOUSA	026.084.037.000	GAM	802.18.4034833	1	26/09/2018	039955/2019
LAZARO LOCATELLI	023.010.055.000	GAM	802.18.4032259	1	11/09/2018	039936/2019
LINDOMAR PAULO DE ALMEIDA E OUTRA	410.046.003.000	GAM	802.18.4034556	1	18/09/2018	039953/2019
LOCALIZA RENT A CAR S.A		GAM	802.18.2868930	1	24/09/2018	039925/2019
LUIZ GUEDES DA SILVA E OUTRA	511.027.001.000	GAM	802.18.4032235	1	11/09/2018	039935/2019
MANOEL MESSIAS DA CONCEICAO	532.115.028.000	GAM	802.18.4031111	1	28/09/2018	039927/2019
MARECHAL COMERCIAL HIDRAULICA E ELETRICA LTDA.	004.018.136.000	GAM	802.18.4031845	1	27/09/2018	039931/2019
MARIA IRENE NOGUEIRA	030.153.009.000	GAM	802.18.4032670	1	02/09/2018	039942/2019
MARIA IZABEL DA SILVA	026.072.017.000	GAM	802.18.4035633	1	24/09/2018	039961/2019

MARLENE APARECIDA DE FARIA	532.100.112.000	GAM	802.18.4035779	1	24/09/2018	039962/2019
MAURO FERREIRA GOMES	031.102.022.000	GAM	802.18.4032867	1	02/09/2018	039943/2019
MONICA LOPES DE MATOS	521.411.016.000	GAM	802.18.4032271	1	11/09/2018	039937/2019
NOTRE DAME INTERMEDICA SAUDE	001.048.042.000	GAM	802.18.2868988	1	25/09/2018	039926/2019
ORLANDO CESSER JUNIOR	005.017.071.000	GAM	802.18.4035464	1	17/09/2018	039957/2019
RAULMITO DE AZEVEDO MARTINS	030.154.015.000	GAM	802.18.4033902	1	21/09/2018	039950/2019
REINALDO BATISTA	033.002.237.000	GAM	802.18.4032658	1	02/09/2018	039941/2019
ROBERTO KOITI TAMAY	008.053.043.000	GAM	802.18.4035809	1	24/09/2018	039963/2019
ROBERTO SOARES GOMES	532.100.152.000	GAM	802.18.4035587	1	24/09/2018	039958/2019
SAMBERCAMP INDUSTRIA DE METAL E PLASTICO S.A.	020.091.032.000	GAM	802.18.4033645	1	14/09/2018	039948/2019
SELMO VANDO CAETANO	030.152.011.000	GAM	802.18.4032091	1	11/09/2018	039934/2019
SERGIO DE OLIVEIRA SANTOS	030.152.005.000	GAM	802.18.4034248	1	05/09/2018	039951/2019
SOCIEDADE AMIGOS DO BAIRRO VILA ESPERANCA	201.655	GAM	802.18.2815272	1	05/09/2018	039918/2019
TEREZINHA SANTOS BENTO DE CAMPOS	521.411.009.000	GAM	802.18.4033353	1	30/09/2018	039945/2019
WILLIAM SANTIAGO DA SILVA		GAM	802.18.2868416	1	17/09/2018	039924/2019
5D LATICINIOS EIRELI	009.061.012.000	IPTU	101.18.0078867	9	17/09/2018	004530/2019
A.J.F. EMPREENDIMENTOS IMOBILIARIOS LTDA	018.042.003.000	IPTU	101.18.0123394	9	19/09/2018	007119/2019
A.J.J.TAVARES EMPREENDIMENTOS IMOBILIARIOS LTDA	006.025.051.006	IPTU	101.18.0055255	9	16/09/2018	003474/2019
A.J.J.TAVARES EMPREENDIMENTOS IMOBILIARIOS LTDA	006.082.055.000	IPTU	101.18.0061554	9	16/09/2018	003846/2019
ABD CONSULTORIA TRIBUTARIA LTDA	001.016.015.119	IPTU	101.18.0001578	9	16/09/2018	000249/2019
ABDENILSON CIRIACO DOS SANTOS	020.077.101.004	IPTU	101.18.0134606	9	17/09/2018	007918/2019
ABDIAS JOSE DA COSTA	004.018.183.121	IPTU	101.18.0037897	9	17/09/2018	002356/2019
ABDIAS SEVERINO DA SILVA	534.617.005.000	IPTU	101.18.0238305	9	18/09/2018	017295/2019
ABDIAS VIEIRA DA SILVA	023.039.052.000	IPTU	101.18.0144893	9	22/09/2018	008713/2019
ABDUL KARIM ALI EL SAIFI	005.006.062.000	IPTU	101.18.0046167	9	12/09/2018	002843/2019
ABDUL KARIM ALI EL SAIFI	032.073.032.000	IPTU	101.18.0188502	9	19/09/2018	011817/2019
ABEL DA SILVA AFONSO	015.027.051.001	IPTU	101.18.2770340	2	21/09/2018	017869/2019
ABEL DA SILVA AFONSO - ESPOLIO	015.027.051.002	IPTU	101.18.2678119	4	19/09/2018	017763/2019
ABEL HIGINO DA ROCHA	029.095.018.000	IPTU	101.18.0173113	9	18/09/2018	010654/2019
ABIB FADEL	522.106.001.000	IPTU	101.18.0214187	9	12/09/2018	014213/2019
ABIB FADEL	522.106.002.000	IPTU	101.18.0214188	9	12/09/2018	014214/2019
ABIB FADEL	522.106.005.000	IPTU	101.18.0214190	9	12/09/2018	014215/2019
ABIDORAL GOMES	026.090.012.000	IPTU	101.18.0162312	9	22/09/2018	009892/2019
ABIGAIL FERREIRA DA SILVA	002.053.079.005	IPTU	101.18.0019562	9	15/09/2018	000931/2019
ABIGAIL FERREIRA PIRES	032.028.011.001	IPTU	101.18.0186960	9	19/09/2018	011676/2019
ABIGAIL FERREIRA PIRES	032.028.011.006	IPTU	101.18.0186965	9	19/09/2018	011677/2019
ABIGAIL FERREIRA PIRES	032.028.011.001	IPTU	101.18.2770854	2	28/09/2018	017885/2019
ABIGAIR GARCIA	534.142.029.000	IPTU	101.18.0236722	9	18/09/2018	017002/2019
ABIGAIR GUALBERTO - ESPOLIO	021.054.002.000	IPTU	101.18.0140726	9	18/09/2018	008402/2019
ABILIO AUGUSTO MOURA MACEDO	011.033.115.482	IPTU	101.18.0090047	9	15/09/2018	005040/2019
ABILIO FERREIRA DA COSTA VIEIRA	005.012.002.039	IPTU	101.18.0047452	9	12/09/2018	002888/2019
ABILIO FRANCISCO DOS SANTOS	032.072.085.000	IPTU	101.18.0188406	9	22/09/2018	011810/2019
ABILIO MARTINS CAMPOY	023.018.075.000	IPTU	101.18.0144552	9	12/09/2018	008690/2019
ABILIO PENTERICHE JUNIOR	520.005.017.000	IPTU	101.18.0207129	9	12/09/2018	013589/2019
ABILIO PEREIRA DA SILVA - ESPOLIO	006.023.024.000	IPTU	101.18.0055065	9	16/09/2018	003464/2019
ABILIO PEREIRA DA SILVA NETO	016.015.104.027	IPTU	101.18.0112540	9	12/09/2018	006408/2019
ABILIO RODRIGUES MENDES	620.009.015.000	IPTU	101.18.0239131	9	16/09/2018	017337/2019
ABILIO RODRIGUES MENDES	620.009.016.000	IPTU	101.18.0239132	9	16/09/2018	017338/2019
ABIMAEI RODRIGUES SERGIO	512.030.110.000	IPTU	101.18.0204523	9	16/09/2018	013381/2019
ABIMAIL LOPES DA COSTA	026.046.004.003	IPTU	101.18.0160939	9	12/09/2018	009778/2019
ABINADABE DREJER DE OLIVEIRA	532.034.011.000	IPTU	101.18.0221544	9	15/09/2018	015140/2019
ABRAMAS ARNOLD FELMANAS - ESPOLIO	031.037.028.000	IPTU	101.18.0180846	9	19/09/2018	011166/2019
ABRAO DAMASIO TRIGO	015.027.023.004	IPTU	101.18.0106936	9	17/09/2018	005966/2019
ABREU ROCHA EMPREENDIMENTOS IMOBILIARIOS LTDA	001.066.099.109	IPTU	101.18.0010999	9	18/09/2018	000554/2019
ABREU ROCHA EMPREENDIMENTOS IMOBILIARIOS LTDA	008.058.049.004	IPTU	101.18.0076059	9	16/09/2018	004400/2019
ABREU ROCHA EMPREENDIMENTOS IMOBILIARIOS LTDA	008.058.049.039	IPTU	101.18.0076094	9	16/09/2018	004403/2019
ABREU ROCHA EMPREENDIMENTOS IMOBILIARIOS LTDA	008.058.049.123	IPTU	101.18.0076178	9	16/09/2018	004404/2019
ABSOLUTA CONSTRUTORA E INCORPORADORA LTDA	008.025.132.050	IPTU	101.18.0072548	9	16/09/2018	004309/2019
ACACIA CONCEICAO PINTO RIBEIRO	027.019.033.000	IPTU	101.18.0163616	9	15/09/2018	009992/2019
ACACIO QUEIROZ DE FARIAS	002.079.004.032	IPTU	101.18.0024383	9	15/09/2018	001222/2019
ACETO VIDROS E CRISTAIS LTDA	001.032.051.000	IPTU	101.18.0005850	9	16/09/2018	000363/2019
ACHIBALDO JOSE DE FREITAS	029.012.099.061	IPTU	101.18.0170113	9	16/09/2018	010485/2019
ACQUA MINERALE EMPREENDIMENTOS IMOBILIARIOS LTDA	004.047.062.057	IPTU	101.18.0040747	9	17/09/2018	002539/2019
ACRISIO MANOEL DE JESUS	530.126.008.000	IPTU	101.18.0219546	9	12/09/2018	014949/2019
ACRISIO PEREIRA SILVA	534.127.028.000	IPTU	101.18.0236158	9	18/09/2018	016908/2019
ACS BETA EMPREENDIMENTOS IMOBILIARIOS LTDA	002.052.039.099	IPTU	101.18.0019104	9	15/09/2018	000914/2019
ACS BETA EMPREENDIMENTOS IMOBILIARIOS LTDA	002.052.039.191	IPTU	101.18.0019195	9	15/09/2018	000915/2019
ACS BETA EMPREENDIMENTOS IMOBILIARIOS LTDA	002.052.039.202	IPTU	101.18.0019206	9	15/09/2018	000916/2019
ACS BETA EMPREENDIMENTOS IMOBILIARIOS LTDA	002.052.039.212	IPTU	101.18.0019216	9	15/09/2018	000917/2019
ACS BETA EMPREENDIMENTOS IMOBILIARIOS LTDA	002.052.039.213	IPTU	101.18.0019217	9	15/09/2018	000918/2019
ACS BETA EMPREENDIMENTOS IMOBILIARIOS LTDA	002.052.039.223	IPTU	101.18.0019227	9	15/09/2018	000919/2019
ACS BETA EMPREENDIMENTOS IMOBILIARIOS LTDA	002.052.039.250	IPTU	101.18.0019254	9	15/09/2018	000920/2019
ACS BETA EMPREENDIMENTOS IMOBILIARIOS LTDA	002.052.039.261	IPTU	101.18.0019265	9	15/09/2018	000921/2019
ACS BETA EMPREENDIMENTOS IMOBILIARIOS LTDA	002.052.039.265	IPTU	101.18.0019269	9	15/09/2018	000922/2019
ACYR LUCIO TEIXEIRA	033.037.150.000	IPTU	101.18.0192199	9	18/09/2018	012063/2019
ADAIL CESAR GOMES	004.050.317.053	IPTU	101.18.0041527	9	17/09/2018	002576/2019
ADAIL DONIZOTE DEGAN	510.109.023.000	IPTU	101.18.0199731	9	16/09/2018	012809/2019
ADAILTON ANTONIO DE BRITO	031.129.040.000	IPTU	101.18.0184756	9	19/09/2018	011465/2019
ADAILTON ANTONIO FERREIRA CAMPOS	031.129.048.000	IPTU	101.18.0184762	9	19/09/2018	011467/2019
ADAILTON CASTRO CAMARA	018.071.027.000	IPTU	101.18.0124930	9	19/09/2018	007256/2019
ADAILTON LOPES DOS SANTOS	533.308.032.000	IPTU	101.18.0232696	9	18/09/2018	016445/2019
ADAIR BOTON - ESPOLIO	033.064.029.000	IPTU	101.18.0193540	9	18/09/2018	012150/2019

ADAIR CALIXTO SANTIAGO	510.118.020.000	IPTU	101.18.0200102	9	16/09/2018	012856/2019
ADAIR FIRMINO DOS SANTOS	032.015.046.000	IPTU	101.18.0186532	9	19/09/2018	011647/2019
ADALBERTO ALVES	012.058.002.001	IPTU	101.18.0096966	9	17/09/2018	005381/2019
ADALBERTO ALVES	012.058.002.002	IPTU	101.18.0096967	9	17/09/2018	005382/2019
ADALBERTO ALVES	012.058.002.003	IPTU	101.18.0096968	9	17/09/2018	005383/2019
ADALBERTO ALVES	012.058.002.004	IPTU	101.18.0096969	9	17/09/2018	005384/2019
ADALBERTO BARBOSA CASTRO JUNIOR	510.100.041.057	IPTU	101.18.0198457	9	16/09/2018	012646/2019
ADALBERTO CARUSO	018.079.016.000	IPTU	101.18.0125300	9	19/09/2018	007287/2019
ADALBERTO CARUSO	018.082.034.000	IPTU	101.18.0125401	9	19/09/2018	007291/2019
ADALBERTO DE LUCENA	534.124.008.000	IPTU	101.18.0235927	9	18/09/2018	016862/2019
ADALBERTO DE MIRANDA	001.018.105.164	IPTU	101.18.0002263	9	16/09/2018	000266/2019
ADALBERTO DE QUEIROZ	003.122.001.029	IPTU	101.18.0035480	9	19/09/2018	002223/2019
ADALBERTO DOS SANTOS GARCIA	020.058.017.034	IPTU	101.18.0133304	9	17/09/2018	007827/2019
ADALBERTO ELIAS	033.103.024.000	IPTU	101.18.0195267	9	18/09/2018	012307/2019
ADALBERTO GOMES DA SILVA	012.076.019.000	IPTU	101.18.0097743	9	17/09/2018	005432/2019
ADALBERTO GONCALVES DE ARAUJO	534.028.011.000	IPTU	101.18.0234327	9	18/09/2018	016653/2019
ADALBERTO LUIZ ESTEULA - ESPOLIO	033.002.148.000	IPTU	101.18.0190304	9	18/09/2018	011896/2019
ADALBERTO NAVARRO	002.015.040.000	IPTU	101.18.0016358	9	15/09/2018	000804/2019
ADALBERTO PANKO	006.004.066.095	IPTU	101.18.0052718	9	16/09/2018	003314/2019
ADALBERTO PEREIRA NUNES	029.030.034.000	IPTU	101.18.0170785	9	16/09/2018	010517/2019
ADALCIO MEDEIROS LEITE	532.071.042.000	IPTU	101.18.0223296	9	15/09/2018	015328/2019
ADALGISA BATISTA SANTOS	533.311.015.000	IPTU	101.18.0232807	9	18/09/2018	016469/2019
ADALGISA MAZZIN	033.002.250.193	IPTU	101.18.0190591	9	18/09/2018	011925/2019
ADALGISA SANTOS ARAUJO	031.019.008.000	IPTU	101.18.0179874	9	19/09/2018	011115/2019
ADALINTO BASTOS QUEIROZ	029.019.008.000	IPTU	101.18.0170312	9	16/09/2018	010493/2019
ADALMI DUARTE SILVA	534.303.060.000	IPTU	101.18.0237630	9	18/09/2018	017132/2019
ADALTO CRUZ DO CARMO	003.045.021.153	IPTU	101.18.0028270	9	19/09/2018	001465/2019
ADALTO LIMA PEREIRA	532.114.027.000	IPTU	101.18.0225578	9	22/09/2018	015455/2019
ADALTO PEREIRA FIALHO	534.107.099.000	IPTU	101.18.0235214	9	18/09/2018	016762/2019
ADAM BORGES MORITZ DOS SANTOS	030.151.048.030	IPTU	101.18.0178910	9	18/09/2018	011058/2019
ADAMO LASSO	004.018.182.083	IPTU	101.18.0037631	9	17/09/2018	002340/2019
ADAMO ZEPPELINI BUCCIANTI	001.068.256.841	IPTU	101.18.0012444	9	16/09/2018	000632/2019
ADAO ALVES OLIVEIRA VIDAL	001.064.022.104	IPTU	101.18.0010384	9	16/09/2018	000522/2019
ADAO CONCEICAO DE CARVALHO - ESPOLIO	026.042.048.000	IPTU	101.18.0160773	9	12/09/2018	009767/2019
ADAO CUSTODIO ALVES	032.064.032.000	IPTU	101.18.0188069	9	19/09/2018	011770/2019
ADAO DA SILVA	003.014.044.000	IPTU	101.18.0026077	9	19/09/2018	001309/2019
ADAO DA SILVA	033.008.044.000	IPTU	101.18.0190817	9	18/09/2018	011945/2019
ADAO DAS DORES	521.046.058.000	IPTU	101.18.0209676	9	15/09/2018	013777/2019
ADAO DE CASTRO	510.109.046.000	IPTU	101.18.0199753	9	16/09/2018	012812/2019
ADAO DOS SANTOS	032.060.058.000	IPTU	101.18.0187920	9	19/09/2018	011756/2019
ADAO INOCENCIO DE OLIVEIRA - ESPOLIO	033.024.060.001	IPTU	101.18.0191487	9	18/09/2018	012022/2019
ADAO INOCENCIO DE OLIVEIRA - ESPOLIO	033.024.060.002	IPTU	101.18.0191488	9	18/09/2018	012023/2019
ADAO JACYNTHO DE ARAUJO	018.035.085.000	IPTU	101.18.0122634	9	19/09/2018	007053/2019
ADAO JOSE DE SOUZA	011.033.113.414	IPTU	101.18.0089147	9	15/09/2018	004999/2019
ADAO LUCIO DOS SANTOS	534.102.016.000	IPTU	101.18.0234986	9	18/09/2018	016721/2019
ADAO MUNHOS LOPES	521.501.047.000	IPTU	101.18.0212366	9	15/09/2018	013978/2019
ADAO NUNES DO CARMO	524.220.035.000	IPTU	101.18.0217259	9	17/09/2018	014619/2019
ADAO OLINTHO	025.061.024.000	IPTU	101.18.0155544	9	19/09/2018	009461/2019
ADAO OLIVEIRA DE SOUZA	024.022.066.000	IPTU	101.18.0150176	9	17/09/2018	009142/2019
ADAO PEDRO DA SILVA	530.104.021.000	IPTU	101.18.0218597	9	12/09/2018	014802/2019
ADAO RASSINE DE SOUSA	004.018.183.126	IPTU	101.18.0037902	9	17/09/2018	002359/2019
ADAO WILSON DUARTE SILVEIRA	031.057.011.002	IPTU	101.18.0181852	9	19/09/2018	011249/2019
ADAO WILSON DUARTE SILVEIRA	031.058.023.000	IPTU	101.18.0181911	9	22/09/2018	011257/2019
ADAO WILSON MOURA	027.024.079.000	IPTU	101.18.0163698	9	15/09/2018	010000/2019
ADAO XAVIER DA SILVA	534.146.043.000	IPTU	101.18.0236968	9	18/09/2018	017032/2019
ADAUMIR MESQUITA MELO	512.022.080.000	IPTU	101.18.0203486	9	16/09/2018	013266/2019
ADAUTO FELIX CANDIDO	032.005.026.000	IPTU	101.18.0186137	9	19/09/2018	011631/2019
ADALTO LARISCA	019.009.016.000	IPTU	101.18.0127196	9	18/09/2018	007397/2019
ADEILDA TEREZA DE ALMEIDA	534.108.124.000	IPTU	101.18.0235338	9	18/09/2018	016777/2019
ADEILDO AFONSO SOARES	512.025.151.000	IPTU	101.18.0203908	9	16/09/2018	013312/2019
ADEILDO CIPRIANO DE CARVALHO	534.116.023.000	IPTU	101.18.0235578	9	18/09/2018	016807/2019
ADEILDO DA CONCEICAO BASILIO	003.047.013.474	IPTU	101.18.0030021	9	19/09/2018	001685/2019
ADEILDO DA CONCEICAO BASILIO	004.038.027.000	IPTU	101.18.0039634	9	17/09/2018	002466/2019
ADEILDO MIGUEL DA SILVA	521.046.034.000	IPTU	101.18.0209652	9	22/09/2018	013776/2019
ADEILDO MIGUEL DA SILVA	524.017.029.000	IPTU	101.18.0216010	9	17/09/2018	014440/2019
ADEILDO MIGUEL DA SILVA	533.106.001.000	IPTU	101.18.0229594	9	18/09/2018	016098/2019
ADEILSON ARRUDA SILVA	524.413.036.000	IPTU	101.18.0217838	9	17/09/2018	014689/2019
ADEILZO AVELINO DE SOUZA	032.064.025.000	IPTU	101.18.0188062	9	19/09/2018	011768/2019
ADEIVE MEDEIROS LEITE	003.047.016.093	IPTU	101.18.0030626	9	19/09/2018	001750/2019
ADELAIDE DAMAZIO TRIGO	029.006.009.000	IPTU	101.18.0169269	9	16/09/2018	010417/2019
ADELAIDE MARIA TEIXEIRA	015.029.001.290	IPTU	101.18.0107378	9	12/09/2018	006019/2019
ADELAIDE MARTINS LEME	018.076.026.000	IPTU	101.18.0125035	9	19/09/2018	007266/2019
ADELAIDE PEREIRA DA SILVA	033.002.015.000	IPTU	101.18.0190141	9	18/09/2018	011887/2019
ADELAIDE PEREIRA DE SOUZA	532.054.040.000	IPTU	101.18.0222165	9	15/09/2018	015211/2019
ADELE CANELAS PASCOAL	003.047.016.868	IPTU	101.18.0031401	9	19/09/2018	001857/2019
ADELERMO DOS SANTOS MATTOS JUNIOR	006.008.033.018	IPTU	101.18.0057047	9	16/09/2018	003538/2019
ADELIA COLETO RODRIGUES	009.008.034.000	IPTU	101.18.0077561	9	22/09/2018	004442/2019
ADELIA MARIA LOPES SOARES	018.100.043.005	IPTU	101.18.0126183	9	19/09/2018	007322/2019
ADELINA AUGUSTA DA SILVA - USUFRUATUARIA	025.093.007.000	IPTU	101.18.0157079	9	19/09/2018	009523/2019
ADELINA MARIA CELER	511.001.041.087	IPTU	101.18.0200905	9	17/09/2018	012937/2019
ADELINO DE AZEVEDO MARQUES - ESPOLIO	026.055.036.000	IPTU	101.18.0161123	9	12/09/2018	009791/2019
ADELINO DE AZEVEDO MARQUES - ESPOLIO	026.055.037.000	IPTU	101.18.0161124	9	12/09/2018	009792/2019

ADELINO DEMARCHI	023.047.007.000	IPTU	101.18.0145050	9	12/09/2018	008734/2019
ADELMIR ADEMAR DA SILVA	521.046.004.000	IPTU	101.18.0209622	9	14/09/2018	013769/2019
ADELMO CESAR - ESPOLIO	017.026.036.000	IPTU	101.18.0119491	9	12/09/2018	006890/2019
ADELMO DA COSTA	030.097.056.000	IPTU	101.18.0177021	9	18/09/2018	010906/2019
ADELMO DA COSTA	533.233.045.000	IPTU	101.18.0231915	9	18/09/2018	016341/2019
ADELMO PEREIRA DA SILVA	013.019.010.000	IPTU	101.18.0100889	9	15/09/2018	005596/2019
ADELSON ALVES SILVA	522.104.189.000	IPTU	101.18.0214079	9	12/09/2018	014205/2019
ADELSON DE ALMEIDA	030.008.019.000	IPTU	101.18.0174624	9	18/09/2018	010756/2019
ADELSON DE SOUZA PENHA	002.075.019.000	IPTU	101.18.0023314	9	15/09/2018	001196/2019
ADELSON ROGERIO DA SILVA BARROS	534.106.026.000	IPTU	101.18.0235044	9	18/09/2018	016732/2019
ADELSON SILVA DOS SANTOS	534.124.001.000	IPTU	101.18.0235920	9	18/09/2018	016860/2019
ADELZA ALVES DE ALMEIDA	521.429.069.000	IPTU	101.18.0211959	9	15/09/2018	013962/2019
ADEMAR BORGES ARAGAO	031.143.044.000	IPTU	101.18.0185325	9	19/09/2018	011534/2019
ADEMAR BRANDAO XAVIER	534.302.035.000	IPTU	101.18.0237465	9	18/09/2018	017111/2019
ADEMAR DIAS	521.032.005.000	IPTU	101.18.0208745	9	15/09/2018	013709/2019
ADEMAR ESTEVES	015.096.022.000	IPTU	101.18.0111373	9	22/09/2018	006335/2019
ADEMAR FELISBERTO DA SILVA	521.056.012.000	IPTU	101.18.0210035	9	15/09/2018	013810/2019
ADEMAR JOSE DA SILVA	534.156.036.000	IPTU	101.18.0237351	9	18/09/2018	017082/2019
ADEMAR MARTINS	033.096.001.000	IPTU	101.18.0194909	9	18/09/2018	012270/2019
ADEMAR MOREIRA CASERTA	004.022.024.000	IPTU	101.18.0038594	9	17/09/2018	002411/2019
ADEMAR PEREIRA LIMA	532.200.023.049	IPTU	101.18.0226146	9	15/09/2018	015604/2019
ADEMAR PIAN EBONE	007.063.010.000	IPTU	101.18.0066002	9	12/09/2018	004090/2019
ADEMAR VIEIRA LOPES	024.019.137.707	IPTU	101.18.0149447	9	17/09/2018	009094/2019
ADEMARIO DA ROCHA COUTINHO	512.057.019.000	IPTU	101.18.0205949	9	16/09/2018	013527/2019
ADEMARIO MOREIRA DOS SANTOS	532.502.004.000	IPTU	101.18.0227520	9	15/09/2018	015810/2019
ADEMILSON APARECIDO CANIZELLA	022.015.094.000	IPTU	101.18.0142857	9	12/09/2018	008549/2019
ADEMILSON JOSE DOS SANTOS	033.124.005.285	IPTU	101.18.0196116	9	18/09/2018	012391/2019
ADEMILSON VITORINO DA SILVA	019.012.035.000	IPTU	101.18.0127306	9	18/09/2018	007399/2019
ADEMILTON DE ARAUJO PIANCO	534.130.022.000	IPTU	101.18.0236335	9	18/09/2018	016947/2019
ADEMIR APARECIDO DA SILVA	021.001.037.084	IPTU	101.18.0136297	9	18/09/2018	008064/2019
ADEMIR ARAUJO DA SILVA	027.056.022.007	IPTU	101.18.0164939	9	15/09/2018	010072/2019
ADEMIR BARBOSA DE ASSIS - ESPOLIO	534.146.040.000	IPTU	101.18.0236965	9	18/09/2018	017031/2019
ADEMIR BATISTA FERREIRA	015.117.007.000	IPTU	101.18.0112007	9	12/09/2018	006380/2019
ADEMIR BENEDITO LEITE	532.083.024.000	IPTU	101.18.0223878	9	15/09/2018	015381/2019
ADEMIR CAETANO	026.084.050.000	IPTU	101.18.0162017	9	22/09/2018	009866/2019
ADEMIR CARLOS GALANTE	026.080.045.000	IPTU	101.18.0161869	9	12/09/2018	009854/2019
ADEMIR DE OLIVEIRA	512.040.003.000	IPTU	101.18.0205342	9	16/09/2018	013476/2019
ADEMIR DOS SANTOS	030.020.030.000	IPTU	101.18.0175247	9	20/09/2018	010791/2019
ADEMIR DUARTE FREITAS	019.058.046.127	IPTU	101.18.0129796	9	18/09/2018	007582/2019
ADEMIR JOSE BORGES	032.002.060.000	IPTU	101.18.0186034	9	19/09/2018	011615/2019
ADEMIR MELARE	523.101.018.000	IPTU	101.18.0215104	9	12/09/2018	014302/2019
ADEMIR MENDES PEREIRA	016.033.060.000	IPTU	101.18.0115795	9	12/09/2018	006667/2019
ADEMIR MORENO ROQUE	533.324.052.000	IPTU	101.18.0233189	9	18/09/2018	016519/2019
ADEMIR PEREIRA DE BRITO	016.015.125.071	IPTU	101.18.0113734	9	12/09/2018	006519/2019
ADEMIR PEREIRA LIMA	004.109.112.030	IPTU	101.18.0045094	9	17/09/2018	002797/2019
ADEMIR PIRES BUENO	512.028.086.000	IPTU	101.18.0204354	9	16/09/2018	013357/2019
ADEMIR SERGIO FABRICIO	530.128.014.000	IPTU	101.18.0219673	9	12/09/2018	014960/2019
ADEMIR SILVA DE JESUS	015.029.001.291	IPTU	101.18.0107379	9	12/09/2018	006020/2019
ADEMIR VITAL	027.083.080.000	IPTU	101.18.0166002	9	15/09/2018	010162/2019
ADENALDO FERNANDES DA SILVA	530.306.004.000	IPTU	101.18.0220203	9	12/09/2018	015020/2019
ADENAR CALISTO DA SILVA	511.029.020.000	IPTU	101.18.0201597	9	17/09/2018	013040/2019
ADENILCIO PEREIRA DE SOUZA	003.041.174.087	IPTU	101.18.0027881	9	19/09/2018	001419/2019
ADENIR TORRES DE BARROS	015.029.001.041	IPTU	101.18.0107129	9	12/09/2018	005985/2019
ADERCIO UMBELINO SILVEIRA COUTO	533.102.006.000	IPTU	101.18.0229498	9	18/09/2018	016083/2019
ADERSON JOSE DA SILVA	532.064.008.000	IPTU	101.18.0222789	9	15/09/2018	015274/2019
ADEVALDO EMILIANO	512.009.035.000	IPTU	101.18.0202269	9	16/09/2018	013150/2019
ADEVANIR DA SILVA BEZERRA	025.001.234.052	IPTU	101.18.0152290	9	19/09/2018	009286/2019
ADHEMAR JOAO CARDOSO - ESPOLIO	410.027.068.000	IPTU	101.18.0198006	9	12/09/2018	012596/2019
ADHEMAR JOAO CARDOSO - ESPOLIO	410.027.068.000	IPTU	101.18.2693078	3	03/09/2018	017809/2019
ADHEMAR MORETTO	015.048.085.000	IPTU	101.18.0109297	9	12/09/2018	006169/2019
ADI DEUS JOSE RODRIGO	533.208.052.000	IPTU	101.18.0230664	9	18/09/2018	016236/2019
ADIA SANTOS DA SILVA	533.115.001.000	IPTU	101.18.0229993	9	18/09/2018	016164/2019
ADIBE ALVES DA ROCHA - ESPOLIO	533.210.050.000	IPTU	101.18.0230824	9	18/09/2018	016254/2019
ADIEL LUIS GOMES	024.019.137.153	IPTU	101.18.0148896	9	17/09/2018	009018/2019
ADIELSON LINO DA SILVA	018.090.021.000	IPTU	101.18.0125580	9	19/09/2018	007297/2019
ADILEUSA MARIA AMADOR DA SILVA	001.021.050.070	IPTU	101.18.0003730	9	16/09/2018	000305/2019
ADILON EMERICH JULIO	534.302.057.000	IPTU	101.18.0237487	9	18/09/2018	017115/2019
ADILSON ARAUJO	003.047.013.018	IPTU	101.18.0029565	9	19/09/2018	001628/2019
ADILSON BATISTA DA SILVA	023.053.064.000	IPTU	101.18.0145732	9	12/09/2018	008784/2019
ADILSON CARDOSO	532.039.050.000	IPTU	101.18.0221738	9	15/09/2018	015164/2019
ADILSON CONSTANTINO PICININI	510.100.048.123	IPTU	101.18.0198974	9	16/09/2018	012715/2019
ADILSON CRAVEIRO DA SILVA	017.024.056.168	IPTU	101.18.0119146	9	12/09/2018	006858/2019
ADILSON DAVID	011.033.115.495	IPTU	101.18.0090060	9	15/09/2018	005041/2019
ADILSON DAVID	011.061.009.000	IPTU	101.18.0091808	9	15/09/2018	005150/2019
ADILSON DE CARVALHO	003.047.013.522	IPTU	101.18.0030069	9	19/09/2018	001689/2019
ADILSON DE SOUZA	033.088.086.000	IPTU	101.18.0194576	9	18/09/2018	012242/2019
ADILSON DOS SANTOS MOURAO	030.132.045.000	IPTU	101.18.0178295	9	18/09/2018	011018/2019
ADILSON FERNANDES	024.019.091.302	IPTU	101.18.0148321	9	17/09/2018	008955/2019
ADILSON FERRAZZA PALMA	402.014.036.000	IPTU	101.18.0197240	9	17/09/2018	012506/2019
ADILSON FERREIRA DE OLIVEIRA	533.205.031.000	IPTU	101.18.0230494	9	18/09/2018	016220/2019
ADILSON FIGUEIREDO DE PAULA	530.107.005.000	IPTU	101.18.0218773	9	12/09/2018	014846/2019
ADILSON FRANCISCO LOPES MARINHO	030.120.040.000	IPTU	101.18.2641872	5	22/09/2018	017720/2019

ADILSON GONCALVES	003.008.027.000	IPTU	101.18.0025745	9	19/09/2018	001291/2019
ADILSON GONCALVES DE SOUZA	532.076.026.000	IPTU	101.18.0223540	9	15/09/2018	015343/2019
ADILSON GONZAGA MARTINS	020.046.110.056	IPTU	101.18.0132641	9	17/09/2018	007807/2019
ADILSON JUSTINO MAZZILLI	003.012.050.000	IPTU	101.18.0025982	9	19/09/2018	001305/2019
ADILSON LINO DE MIRANDA	005.038.014.000	IPTU	101.18.0048956	9	12/09/2018	002978/2019
ADILSON MARIN	015.017.031.000	IPTU	101.18.0106450	9	12/09/2018	005938/2019
ADILSON MARTINEZ	006.025.014.000	IPTU	101.18.0055195	9	16/09/2018	003470/2019
ADILSON SALES SANTOS	512.045.007.000	IPTU	101.18.0205432	9	16/09/2018	013481/2019
ADILSON SERRAGLIA	002.014.034.000	IPTU	101.18.0016333	9	15/09/2018	000803/2019
ADILSON SERRAGLIA	023.052.010.000	IPTU	101.18.0145665	9	22/09/2018	008780/2019
ADILSON SOARES FERREIRA	524.220.051.000	IPTU	101.18.0217275	9	15/09/2018	014622/2019
ADILSON TASSI	019.024.120.000	IPTU	101.18.2677782	4	12/09/2018	017756/2019
ADILSON TASSI	019.024.120.000	IPTU	101.18.2677783	4	12/09/2018	017757/2019
ADILSON TEODORO COSTA	008.037.071.018	IPTU	101.18.0074439	9	16/09/2018	004358/2019
ADIR MIGUEL DA SILVA	009.039.016.000	IPTU	101.18.0078263	9	22/09/2018	004493/2019
ADIR RIBEIRO	020.112.007.000	IPTU	101.18.0135649	9	17/09/2018	007993/2019
ADLER PIMENTA SANTANA	017.038.004.000	IPTU	101.18.0119965	9	12/09/2018	006907/2019
ADMILSON SOUZA FIORI	534.107.078.000	IPTU	101.18.0235193	9	18/09/2018	016754/2019
ADMIR GIOPATTO	534.107.048.000	IPTU	101.18.0235163	9	18/09/2018	016750/2019
ADMIR MARIN	532.054.019.000	IPTU	101.18.0222144	9	15/09/2018	015206/2019
ADNA DE LIMA NICACIO	021.062.034.000	IPTU	101.18.0141004	9	18/09/2018	008426/2019
ADNEY GASPAR LUIZ	033.037.245.000	IPTU	101.18.0192239	9	01/09/2018	012067/2019
ADOLFINO ALVES LIMA	512.028.079.000	IPTU	101.18.0204347	9	16/09/2018	013355/2019
ADOLFO AZEVEDO AMARAL	003.100.001.074	IPTU	101.18.0033602	9	19/09/2018	002023/2019
ADOLFO BARBIERI FILHO	002.088.016.000	IPTU	101.18.0024676	9	15/09/2018	001231/2019
ADOLFO DOVAL MORARI	510.100.041.004	IPTU	101.18.0198404	9	16/09/2018	012640/2019
ADOLFO GONCALVES DE OLIVEIRA - ESPOLIO	534.139.016.000	IPTU	101.18.0236625	9	18/09/2018	016991/2019
ADOLFO VERGINIO DA SILVA	020.030.010.000	IPTU	101.18.0131946	9	17/09/2018	007760/2019
ADONIL LUIS DE ARAUJO	001.068.256.216	IPTU	101.18.0011821	9	16/09/2018	000590/2019
ADONIS GODINHO DE SOUZA	532.061.027.000	IPTU	101.18.0222575	9	15/09/2018	015248/2019
ADORINDO KLIMEIKA	003.106.021.000	IPTU	101.18.0033948	9	19/09/2018	002053/2019
ADRIA BENTO DE LIMA	024.066.042.004	IPTU	101.18.0151595	9	17/09/2018	009239/2019
ADRIAN DIAS ROSA	006.055.054.000	IPTU	101.18.0060137	9	16/09/2018	003701/2019
ADRIANA AIUMI YOSHIDA	025.029.026.000	IPTU	101.18.0153583	9	19/09/2018	009350/2019
ADRIANA AIUMI YOSHIDA SAITO	031.106.027.000	IPTU	101.18.0183643	9	19/09/2018	011407/2019
ADRIANA ALVES DA SILVA	532.111.037.000	IPTU	101.18.0225491	9	15/09/2018	015446/2019
ADRIANA APARECIDA DA SILVA SERAFIM	001.123.069.045	IPTU	101.18.0015153	9	16/09/2018	000746/2019
ADRIANA APARECIDA DOS SANTOS	534.617.072.000	IPTU	101.18.0238365	9	18/09/2018	017303/2019
ADRIANA BARROSO CAVALCANTE	024.019.137.174	IPTU	101.18.0148917	9	17/09/2018	009021/2019
ADRIANA CAVALCANTE DE MESQUITA	014.028.007.155	IPTU	101.18.0105354	9	12/09/2018	005851/2019
ADRIANA COSTA TAPETTE	020.016.082.000	IPTU	101.18.0131224	9	17/09/2018	007699/2019
ADRIANA CRISTINA DOS SANTOS VIEIRA	530.120.031.000	IPTU	101.18.0219372	9	12/09/2018	014931/2019
ADRIANA DA CONCEICAO PEDROSO	510.106.032.021	IPTU	101.18.0199561	9	16/09/2018	012784/2019
ADRIANA DA CONCEICAO REZENDE	512.057.031.000	IPTU	101.18.0205961	9	16/09/2018	013529/2019
ADRIANA DA SILVA GONCALVES	003.110.020.000	IPTU	101.18.0034200	9	19/09/2018	002077/2019
ADRIANA DA SILVA MAFRA LACERDA	001.068.256.225	IPTU	101.18.0011830	9	16/09/2018	000591/2019
ADRIANA DAS NEVES LEMOS	522.002.138.358	IPTU	101.18.0212973	9	12/09/2018	014069/2019
ADRIANA DE ALMEIDA STRABKO	010.021.014.236	IPTU	101.18.0082736	9	17/09/2018	004686/2019
ADRIANA DE ARAUJO FERREIRA	029.057.028.000	IPTU	101.18.0171787	9	16/09/2018	010575/2019
ADRIANA DE CASSIA LIMA QUINTANA	029.065.015.000	IPTU	101.18.0172431	9	16/09/2018	010625/2019
ADRIANA ETIENE CANUTO DE GOIS	019.030.039.000	IPTU	101.18.0128630	9	18/09/2018	007495/2019
ADRIANA FRANCISCA DOS SANTOS	016.015.138.177	IPTU	101.18.0114619	9	12/09/2018	006601/2019
ADRIANA GOMES ROMANO	029.012.099.021	IPTU	101.18.0170073	9	16/09/2018	010480/2019
ADRIANA HELOISA COSTA	021.007.087.099	IPTU	101.18.0137331	9	18/09/2018	008173/2019
ADRIANA ISABEL RODRIGUES	020.115.024.025	IPTU	101.18.0135744	9	17/09/2018	008000/2019
ADRIANA JORDAN	033.124.046.109	IPTU	101.18.0196271	9	18/09/2018	012404/2019
ADRIANA JUREMA RAI0	021.007.087.468	IPTU	101.18.0137700	9	18/09/2018	008208/2019
ADRIANA LIMA COUTO	024.019.137.500	IPTU	101.18.0149242	9	17/09/2018	009061/2019
ADRIANA LIMA DOMINGOS	002.073.026.210	IPTU	101.18.0022014	9	15/09/2018	001103/2019
ADRIANA LINO DA SILVA	016.064.027.004	IPTU	101.18.0116878	9	12/09/2018	006726/2019
ADRIANA LUCIA DA SILVA FELTRIN	002.073.026.397	IPTU	101.18.0022200	9	15/09/2018	001121/2019
ADRIANA LUZZIO LEITE SOUZA	002.027.018.003	IPTU	101.18.0017656	9	15/09/2018	000843/2019
ADRIANA MARTINS PINHEIRO CUSTODIO	002.027.029.000	IPTU	101.18.0017664	9	15/09/2018	000846/2019
ADRIANA MICHELE RODRIGUES	016.015.100.038	IPTU	101.18.0112360	9	12/09/2018	006396/2019
ADRIANA MIRA TORRES	006.029.104.005	IPTU	101.18.0056939	9	16/09/2018	003531/2019
ADRIANA NEVES JULIO GADELHA MARTINS	620.302.005.000	IPTU	101.18.0240394	9	16/09/2018	017472/2019
ADRIANA OLIVEIRA SOARES	533.111.003.000	IPTU	101.18.0229844	9	18/09/2018	016138/2019
ADRIANA PADILHA	002.054.015.315	IPTU	101.18.0020081	9	15/09/2018	000958/2019
ADRIANA PAULA AMERICO	003.047.016.634	IPTU	101.18.0031167	9	19/09/2018	001822/2019
ADRIANA PAULA BARCELOS LEITE	018.080.008.000	IPTU	101.18.0125314	9	19/09/2018	007288/2019
ADRIANA PEDREIRA DE OLIVEIRA	029.012.029.000	IPTU	101.18.0169548	9	16/09/2018	010434/2019
ADRIANA PEREIRA DE LIMA	524.017.025.000	IPTU	101.18.0216006	9	17/09/2018	014438/2019
ADRIANA PEREIRA DOS SANTOS	016.015.127.088	IPTU	101.18.0114175	9	08/09/2018	006555/2019
ADRIANA PEREIRA FACCINA	016.015.124.073	IPTU	101.18.0113536	9	12/09/2018	006503/2019
ADRIANA RAMOS ROSA	017.024.057.209	IPTU	101.18.0119433	9	12/09/2018	006884/2019
ADRIANA RODRIGUES DE OLIVEIRA	026.075.053.003	IPTU	101.18.0161762	9	12/09/2018	009847/2019
ADRIANA RODRIGUES DOS SANTOS	020.081.028.162	IPTU	101.18.0134856	9	17/09/2018	007929/2019
ADRIANA RODRIGUES DOS SANTOS	532.076.023.000	IPTU	101.18.0223537	9	15/09/2018	015342/2019
ADRIANA SILVA DA ROCHA	022.024.027.162	IPTU	101.18.0143315	9	20/09/2018	008605/2019
ADRIANA SILVA MACHADO	029.075.010.000	IPTU	101.18.0172749	9	16/09/2018	010633/2019
ADRIANA SUZUKI DOS SANTOS	003.121.008.022	IPTU	101.18.0035037	9	19/09/2018	002176/2019
ADRIANA YURIKO TAKANO SANTOS	521.431.015.000	IPTU	101.18.2647652	5	29/09/2018	017734/2019

ADRIANA YURIKO TAKANO SANTOS	521.431.015.000	IPTU	101.18.2737232	3	24/09/2018	017850/2019
ADRIANE BARILLI	006.081.114.037	IPTU	101.18.0061470	9	16/09/2018	003836/2019
ADRIANE DE MELO PERES	025.117.052.318	IPTU	101.18.0159080	9	19/09/2018	009641/2019
ADRIANI ALVES DE OLIVEIRA	524.422.016.000	IPTU	101.18.0217942	9	17/09/2018	014696/2019
ADRIANNE KELLI LOESCHKE PEREIRA	025.059.008.013	IPTU	101.18.0154651	9	19/09/2018	009418/2019
ADRIANNE SANTOS GONDO FAVALLI	029.101.005.000	IPTU	101.18.0173216	9	16/09/2018	010661/2019
ADRIANO ALVES DE SOUZA	003.100.001.073	IPTU	101.18.0033601	9	19/09/2018	002022/2019
ADRIANO APARECIDO ARAUJO DA SILVA	012.067.001.004	IPTU	101.18.0097532	9	17/09/2018	005409/2019
ADRIANO APARECIDO ZANCANARO SILVA	001.038.056.077	IPTU	101.18.0008145	9	16/09/2018	000436/2019
ADRIANO AUGUSTO CAETANO	016.015.124.180	IPTU	101.18.0113643	9	12/09/2018	006509/2019
ADRIANO AUGUSTO FERREIRA	026.046.068.001	IPTU	101.18.0160985	9	12/09/2018	009780/2019
ADRIANO AUGUSTO FERREIRA	026.046.068.002	IPTU	101.18.0160986	9	12/09/2018	009781/2019
ADRIANO AUGUSTO FERREIRA - ESPOLIO	030.088.070.002	IPTU	101.18.0176814	9	18/09/2018	010896/2019
ADRIANO BRAZ DOS SANTOS ALBERTINI	001.087.051.026	IPTU	101.18.0013399	9	16/09/2018	000675/2019
ADRIANO CLAUDIO SOARES	013.068.019.000	IPTU	101.18.0103806	9	15/09/2018	005731/2019
ADRIANO CONTI FIORE	013.034.174.028	IPTU	101.18.0101693	9	15/09/2018	005644/2019
ADRIANO DE AZEVEDO ALMEIDA	029.012.093.013	IPTU	101.18.0169620	9	16/09/2018	010444/2019
ADRIANO DE FABRIS MORAIS	532.010.158.000	IPTU	101.18.0220934	9	15/09/2018	015082/2019
ADRIANO DE MORAES AMARAL	019.073.013.005	IPTU	101.18.0130172	9	18/09/2018	007611/2019
ADRIANO DO PRADO	027.071.031.000	IPTU	101.18.0165414	9	15/09/2018	010112/2019
ADRIANO DOS SANTOS MORENO	004.109.071.012	IPTU	101.18.0044735	9	17/09/2018	002768/2019
ADRIANO ESTEVES PEREIRA	029.103.016.000	IPTU	101.18.0173244	9	16/09/2018	010664/2019
ADRIANO FALCAO	017.011.009.000	IPTU	101.18.0117862	9	12/09/2018	006771/2019
ADRIANO FERREIRA	014.029.014.089	IPTU	101.18.0105865	9	12/09/2018	005899/2019
ADRIANO FRANCISCO DOS SANTOS	532.312.034.000	IPTU	101.18.0226886	9	15/09/2018	015721/2019
ADRIANO GOMES DO NASCIMENTO	029.155.028.000	IPTU	101.18.0174198	9	09/09/2018	010737/2019
ADRIANO GOMES DUARTE	020.007.033.001	IPTU	101.18.0130972	9	17/09/2018	007679/2019
ADRIANO GONCALVES FERREIRA	024.072.029.000	IPTU	101.18.2646591	5	22/09/2018	017726/2019
ADRIANO INACIO DOS SANTOS	017.032.016.000	IPTU	101.18.0119740	9	12/09/2018	006898/2019
ADRIANO INDIO SOUZA CAMPOS	018.034.090.037	IPTU	101.18.0122570	9	19/09/2018	007047/2019
ADRIANO JOSE DA SILVA COSTA	512.048.006.000	IPTU	101.18.0205524	9	16/09/2018	013491/2019
ADRIANO JOSE NEVACCHI	003.130.047.000	IPTU	101.18.0036261	9	19/09/2018	002283/2019
ADRIANO JOSE TURRI	015.020.031.000	IPTU	101.18.0106616	9	22/09/2018	005942/2019
ADRIANO MEIRELES DE FREITAS	021.074.049.000	IPTU	101.18.0141430	9	18/09/2018	008458/2019
ADRIANO MELO DE SOUSA	003.047.015.116	IPTU	101.18.0030289	9	19/09/2018	001716/2019
ADRIANO PACHECO IURA	014.029.009.005	IPTU	101.18.0105532	9	12/09/2018	005870/2019
ADRIANO PARFENOVAS	030.082.056.000	IPTU	101.18.0176393	9	18/09/2018	010868/2019
ADRIANO PEIXOTO DOS SANTOS	016.015.138.138	IPTU	101.18.0114580	9	12/09/2018	006596/2019
ADRIANO PEREIRA LEITE	003.101.004.011	IPTU	101.18.0033736	9	19/09/2018	002031/2019
ADRIANO PINTO DO AMARAL	008.042.039.000	IPTU	101.18.0075054	9	16/09/2018	004364/2019
ADRIANO RODRIGUES ALVES	019.030.012.002	IPTU	101.18.0128606	9	18/09/2018	007490/2019
ADRIANO SAMPAIO COELHO	004.050.317.060	IPTU	101.18.0041534	9	17/09/2018	002578/2019
ADRIA AUGUSTO	006.029.072.000	IPTU	101.18.0056850	9	16/09/2018	003525/2019
ADRIZYL RESINAS SINTETICAS S/A	013.023.037.000	IPTU	101.18.0101083	9	15/09/2018	005605/2019
ADVALDO GOMES DA COSTA	522.019.016.000	IPTU	101.18.0213429	9	12/09/2018	014134/2019
AECIO SOARES BOTELHO	534.119.055.000	IPTU	101.18.0235749	9	18/09/2018	016833/2019
AEX ADMINISTRACAO DE IMOVEIS LTDA	510.100.048.026	IPTU	101.18.0198877	9	11/09/2018	012694/2019
AFFONSO GARCIA RODRIGUES	011.033.113.011	IPTU	101.18.0088744	9	15/09/2018	004979/2019
AFFONSO LUCAS - ESPOLIO	534.102.011.000	IPTU	101.17.2937214	11	21/09/2018	000103/2019
AFFONSO LUCAS - ESPOLIO	534.102.011.000	IPTU	101.17.2937215	11	21/09/2018	000104/2019
AFFONSO LUCAS - ESPOLIO	534.102.011.000	IPTU	101.18.0234981	9	18/09/2018	016720/2019
AFFONSO MARTINEZ	015.071.071.000	IPTU	101.18.0110051	9	12/09/2018	006233/2019
AFFONSO MARTINEZ	532.200.027.000	IPTU	101.18.0226182	9	15/09/2018	015607/2019
AFONSO ALVES VIEIRA	031.129.047.000	IPTU	101.18.0184761	9	19/09/2018	011466/2019
AFONSO ALVES VIEIRA	031.129.047.000	IPTU	101.18.2610189	5	02/09/2018	017684/2019
AFONSO MARIA FERREIRA	032.071.040.000	IPTU	101.18.0188362	9	19/09/2018	011802/2019
AFONSO RODRIGUES DA COSTA	031.053.003.000	IPTU	101.18.0181688	9	19/09/2018	011221/2019
AFONSO RODRIGUES DA COSTA	031.053.006.000	IPTU	101.18.0181691	9	19/09/2018	011223/2019
AFONSO YOSHINOBU NAKANO	001.040.036.048	IPTU	101.18.0008364	9	16/09/2018	000454/2019
AFRA MERGULHAO KARAN	030.137.014.000	IPTU	101.18.0178434	9	18/09/2018	011024/2019
AGACIO RAMALHO SARAIVA	534.009.018.000	IPTU	101.18.0233755	9	18/09/2018	016596/2019
AGENILDO GABRIEL DOS SANTOS	510.124.014.000	IPTU	101.18.0200258	9	16/09/2018	012878/2019
AGENOR ALBINO	031.093.045.000	IPTU	101.18.0183182	9	19/09/2018	011372/2019
AGENOR ALVES DE ARAUJO	015.017.021.000	IPTU	101.18.0106440	9	22/09/2018	005937/2019
AGENOR BATISTA DA SILVA	031.083.013.001	IPTU	101.18.0182780	9	19/09/2018	011328/2019
AGENOR DE JESUS	016.034.067.086	IPTU	101.18.0115942	9	12/09/2018	006679/2019
AGENOR DE MATOS RIBEIRO	031.060.008.000	IPTU	101.18.0181965	9	19/09/2018	011265/2019
AGENOR FERREIRA DE MELO	020.046.041.000	IPTU	101.18.0132528	9	22/09/2018	007801/2019
AGENOR GOMES DA SILVA	020.006.001.092	IPTU	101.18.0130793	9	17/09/2018	007669/2019
AGENOR JARDIM	031.069.019.000	IPTU	101.18.0182312	9	19/09/2018	011291/2019
AGEP COMERCIO E PARTICIPACOES LTDA	005.020.049.028	IPTU	101.18.0047914	9	12/09/2018	002908/2019
AGGEU DOS SANTOS TIEZZI	005.058.003.047	IPTU	101.18.0049608	9	12/09/2018	002999/2019
AGILINO OLIVEIRA SOUZA	524.223.012.000	IPTU	101.18.0217412	9	17/09/2018	014642/2019
AGLAIR CARVALHO DE ASSIS	532.010.055.000	IPTU	101.18.0220834	9	15/09/2018	015067/2019
AGMAR APARECIDO DOS SANTOS	510.100.091.126	IPTU	101.18.0199111	9	16/09/2018	012726/2019
AGNALDO ANTONIO DE OLIVEIRA PEIGO	530.123.002.000	IPTU	101.18.0219439	9	12/09/2018	014944/2019
AGNALDO BEZERRA DA SILVA	511.021.005.000	IPTU	101.18.0201410	9	17/09/2018	013008/2019
AGNALDO CORTEZ	009.013.040.000	IPTU	101.18.0077668	9	17/09/2018	004451/2019
AGNALDO DA SILVA	524.430.023.000	IPTU	101.18.0218309	9	17/09/2018	014745/2019
AGNALDO DE MELLO	005.014.006.000	IPTU	101.18.0047499	9	12/09/2018	002891/2019
AGNALDO DE MELLO	005.031.049.000	IPTU	101.18.0048619	9	12/09/2018	002962/2019
AGNALDO DE SOUZA PEREIRA	030.140.037.000	IPTU	101.18.0178557	9	18/09/2018	011030/2019

AGNALDO DOS SANTOS NUNES	521.048.019.029	IPTU	101.18.0209787	9	15/09/2018	013789/2019
AGNALDO LUIS PEREIRA	015.062.042.000	IPTU	101.18.0109687	9	10/09/2018	006196/2019
AGNALDO NUNES DA SILVA	030.091.018.000	IPTU	101.18.0176911	9	18/09/2018	010902/2019
AGNEL JOAO DE SOUZA	532.081.059.000	IPTU	101.18.0223797	9	15/09/2018	015373/2019
AGNELO BATISTA TORRES	029.040.001.000	IPTU	101.18.0171136	9	16/09/2018	010542/2019
AGNESIO BUENO ROCHA	021.001.037.049	IPTU	101.18.0136262	9	18/09/2018	008056/2019
AGOSTINHA CANDIDA LANA	020.072.028.000	IPTU	101.18.0134039	9	17/09/2018	007878/2019
AGOSTINHO AFONSO DE MEDEIROS FILHO	018.064.004.053	IPTU	101.18.0124332	9	19/09/2018	007208/2019
AGOSTINHO ALVES GONDIN	532.054.034.000	IPTU	101.18.0222159	9	15/09/2018	015210/2019
AGOSTINHO DE ALMEIDA	009.012.006.002	IPTU	101.18.0077627	9	17/09/2018	004446/2019
AGOSTINHO FELIPE DA SILVA JUNIOR	020.006.001.150	IPTU	101.18.0130851	9	17/09/2018	007674/2019
AGOSTINHO FERREIRA CHAGAS	532.069.062.000	IPTU	101.18.0223185	9	15/09/2018	015313/2019
AGOSTINHO ICHE JUNIOR	620.200.084.000	IPTU	101.18.0240291	9	16/09/2018	017455/2019
AGOSTINHO NERO MARTINS	032.067.029.000	IPTU	101.18.0188221	9	19/09/2018	011781/2019
AGOSTINHO PEDRO FRANCUCCI	006.041.037.000	IPTU	101.18.0058689	9	16/09/2018	003594/2019
AGOSTINHO PEDRO FRANCUCCI	006.041.052.000	IPTU	101.18.0058698	9	16/09/2018	003595/2019
AGOSTINHO STORTI	009.042.007.000	IPTU	101.18.0078332	9	17/09/2018	004500/2019
AGOSTINHO VIEIRA DA SILVA	007.011.032.002	IPTU	101.18.0063936	9	12/09/2018	004011/2019
AGRARIO MARQUES DOURADO	524.115.039.000	IPTU	101.18.0216730	9	17/09/2018	014516/2019
AGRARIO MARQUES DOURADO	524.201.027.000	IPTU	101.18.0216901	9	17/09/2018	014549/2019
AGRINALDO RODRIGUES DA SILVA	029.012.094.064	IPTU	101.18.0169739	9	16/09/2018	010455/2019
AGROPECUARIA CASCATA DE GARÇA LTDA.	020.087.029.000	IPTU	101.18.0135147	9	17/09/2018	007954/2019
AGROPECUARIA CASCATA DE GARÇA LTDA.	020.087.030.000	IPTU	101.18.0135148	9	17/09/2018	007955/2019
AGUINALDO DA SILVA GLOGOVCHAN	025.016.061.000	IPTU	101.18.0153025	9	19/09/2018	009319/2019
AGUINALDO DE ANDRADE	534.017.030.000	IPTU	101.18.0234010	9	18/09/2018	016629/2019
AGUINALDO DE SOUZA PORTO	534.113.014.000	IPTU	101.18.0235523	9	18/09/2018	016799/2019
AGUINALDO FAGUNDES	006.076.016.000	IPTU	101.18.0061278	9	16/09/2018	003818/2019
AGUINALDO PEREIRA DA SILVA	013.002.095.000	IPTU	101.18.0098839	9	15/09/2018	005053/2019
AGUINALDO ROMUALDO REBOUCAS	021.047.098.000	IPTU	101.18.0140285	9	18/09/2018	008372/2019
AGUINALDO SOARES SILVA	021.085.035.000	IPTU	101.18.0141753	9	18/09/2018	008477/2019
AGUSTIN DELICADO MUNOZ	012.057.018.035	IPTU	101.18.0096754	9	17/09/2018	005368/2019
AGUSTIN RAMIREZ GUEDES	021.030.035.000	IPTU	101.18.0139240	9	18/09/2018	008310/2019
AGUSTINHO DE MOURA FILHO	011.033.116.080	IPTU	101.18.0090165	9	15/09/2018	005049/2019
AGUSTINHO LUIZ DA SILVA NETO	031.001.094.035	IPTU	101.18.0179421	9	19/09/2018	011086/2019
AHMAD SALEH MUSTAFA	004.048.134.000	IPTU	101.18.2626395	5	15/09/2018	017702/2019
AHMED CHAUKI EL ORRA	512.103.009.000	IPTU	101.18.0206979	9	16/09/2018	013568/2019
AIA UENOYAMA	532.111.015.000	IPTU	101.18.0225469	9	15/09/2018	015444/2019
AILA MARIA DE FARIAS CAMELO	006.045.137.000	IPTU	101.18.0059124	9	16/09/2018	003628/2019
AILDA OLIVEIRA CAETANO BENTO	014.019.021.152	IPTU	101.18.0104472	9	12/09/2018	005785/2019
AILSON APARECIDO DA SILVA	003.045.021.036	IPTU	101.18.0028153	9	19/09/2018	001453/2019
AILSON BALTUILHE JUNIOR	033.043.038.000	IPTU	101.18.0192564	9	18/09/2018	012083/2019
AILSON BALTUILHE JUNIOR	521.400.033.696	IPTU	101.18.0211024	9	15/09/2018	013916/2019
AILTO CARLOS SOARES (ESPOLIO)	532.316.002.000	IPTU	101.18.0227066	9	15/09/2018	015749/2019
AILTON APARECIDO DA SILVA	512.029.029.000	IPTU	101.18.0204389	9	16/09/2018	013363/2019
AILTON APARECIDO DOS SANTOS	033.093.021.000	IPTU	101.18.0194754	9	18/09/2018	012255/2019
AILTON BATISTA VIEIRA	020.005.030.213	IPTU	101.18.0130624	9	17/09/2018	007648/2019
AILTON BELLO MACEDO	021.046.019.000	IPTU	101.18.0140179	9	18/09/2018	008364/2019
AILTON BERNARDO DA SILVA	031.141.054.000	IPTU	101.18.0185205	9	19/09/2018	011521/2019
AILTON BRASILIANO BARBERO	532.070.024.000	IPTU	101.18.0223215	9	15/09/2018	015318/2019
AILTON CARLOS MARINHO	021.047.006.000	IPTU	101.18.0140232	9	18/09/2018	008368/2019
AILTON CESAR BRAGA	533.304.025.000	IPTU	101.18.0232606	9	18/09/2018	016427/2019
AILTON DA COSTA E SILVA	532.318.008.000	IPTU	101.18.0227115	9	15/09/2018	015756/2019
AILTON DE AMORIM	532.200.023.010	IPTU	101.18.0226107	9	15/09/2018	015598/2019
AILTON DE SOUZA PINTO	022.024.027.053	IPTU	101.18.0143207	9	12/09/2018	008589/2019
AILTON DIAS	530.114.003.000	IPTU	101.18.0219090	9	12/09/2018	014893/2019
AILTON FELIZARDO LIMA	015.087.074.521	IPTU	101.18.0111000	9	12/09/2018	006305/2019
AILTON FERREIRA NEVES	011.055.010.000	IPTU	101.18.0091715	9	15/09/2018	005146/2019
AILTON JOSE DA COSTA	002.035.061.021	IPTU	101.18.0018125	9	15/09/2018	000873/2019
AILTON JOSE DA SILVA	533.312.005.000	IPTU	101.18.0232818	9	18/09/2018	016469/2019
AILTON JOSE FIGUEIRA	023.045.005.000	IPTU	101.18.0145005	9	12/09/2018	008726/2019
AILTON LEONARDO	020.115.024.073	IPTU	101.18.0135792	9	17/09/2018	008009/2019
AILTON NATALINO DE LIMA	006.048.030.000	IPTU	101.18.0059393	9	16/09/2018	003659/2019
AILTON OLIVEIRA LOPES	521.301.100.000	IPTU	101.18.0210359	9	15/09/2018	013863/2019
AILTON PINTO	025.075.104.029	IPTU	101.18.0156253	9	19/09/2018	009485/2019
AILTON SILVA SOUZA	023.010.028.000	IPTU	101.18.0144291	9	12/09/2018	008668/2019
AILTON SOUZA DO CARMO	031.143.067.000	IPTU	101.18.0185347	9	19/09/2018	011538/2019
AILTON VICENTE DA SILVA	533.221.059.000	IPTU	101.18.0231344	9	18/09/2018	016295/2019
AIRES DA SILVA TEIXEIRA JUNIOR	018.012.068.000	IPTU	101.18.0120929	9	19/09/2018	006947/2019
AIRES RODRIGUES PEREIRA	033.120.017.000	IPTU	101.18.0195677	9	18/09/2018	012348/2019
AIRTON ANTONIO CARBONI	001.091.067.000	IPTU	101.18.0013568	9	16/09/2018	000687/2019
AIRTON ANTONIO DE BRITO	031.131.010.000	IPTU	101.18.0184834	9	19/09/2018	011473/2019
AIRTON DA SILVA FERREIRA - USUFRUATUÁRIO	023.001.042.000	IPTU	101.18.0143375	9	12/09/2018	008613/2019
AIRTON NOGUEIRA DE AQUINO	620.512.028.000	IPTU	101.18.0240690	9	16/09/2018	017526/2019
AIRTON NOREIKA	024.019.091.393	IPTU	101.18.0148412	9	17/09/2018	008960/2019
AIRTON RICARDO APARECIDO DA SILVA	510.106.018.000	IPTU	101.18.0199532	9	16/09/2018	012780/2019
AIRTON RODRIGUES DE SOUSA	521.043.064.000	IPTU	101.18.0209339	9	15/09/2018	013747/2019
AIRTON TOSCANO BIAGI	012.015.003.346	IPTU	101.18.0093866	9	17/09/2018	005220/2019
AISLAN SILVA	033.124.046.115	IPTU	101.18.0196277	9	18/09/2018	012405/2019
AJAX TREPLAN CONSTRUTORA LTDA.	033.099.069.000	IPTU	101.18.0195100	9	18/09/2018	012286/2019
AK 19 - EMPREENDIMENTOS E PARTICIPACOES LTDA	005.011.032.037	IPTU	101.18.0046782	9	12/09/2018	002867/2019
AK 19 - EMPREENDIMENTOS E PARTICIPACOES LTDA	005.011.032.052	IPTU	101.18.0046797	9	12/09/2018	002868/2019
AK 19 - EMPREENDIMENTOS E PARTICIPACOES LTDA	005.011.032.133	IPTU	101.18.0046878	9	12/09/2018	002869/2019

AK 19 - EMPREENDIMENTOS E PARTICIPACOES LTDA	005.011.032.163	IPTU	101.18.0046908	9	12/09/2018	002870/2019
AK 19 - EMPREENDIMENTOS E PARTICIPACOES LTDA	005.011.032.231	IPTU	101.18.0046976	9	12/09/2018	002871/2019
AK 19 - EMPREENDIMENTOS E PARTICIPACOES LTDA	005.011.032.239	IPTU	101.18.0046984	9	12/09/2018	002872/2019
AK 19 - EMPREENDIMENTOS E PARTICIPACOES LTDA	005.011.032.339	IPTU	101.18.0047084	9	12/09/2018	002873/2019
AK 19 - EMPREENDIMENTOS E PARTICIPACOES LTDA	005.011.032.352	IPTU	101.18.0047097	9	12/09/2018	002874/2019
AK 19 - EMPREENDIMENTOS E PARTICIPACOES LTDA	005.011.032.383	IPTU	101.18.0047128	9	12/09/2018	002875/2019
AK 19 - EMPREENDIMENTOS E PARTICIPACOES LTDA	005.011.032.392	IPTU	101.18.0047137	9	12/09/2018	002876/2019
AK 19 - EMPREENDIMENTOS E PARTICIPACOES LTDA	005.011.032.423	IPTU	101.18.0047168	9	12/09/2018	002877/2019
AK 19 - EMPREENDIMENTOS E PARTICIPACOES LTDA	005.011.032.435	IPTU	101.18.0047180	9	12/09/2018	002878/2019
AK 19 - EMPREENDIMENTOS E PARTICIPACOES LTDA	005.011.032.471	IPTU	101.18.0047216	9	12/09/2018	002879/2019
AK 19 - EMPREENDIMENTOS E PARTICIPACOES LTDA	005.011.032.473	IPTU	101.18.0047218	9	12/09/2018	002880/2019
AK 19 - EMPREENDIMENTOS E PARTICIPACOES LTDA	005.011.032.512	IPTU	101.18.0047257	9	12/09/2018	002881/2019
AK 19 - EMPREENDIMENTOS E PARTICIPACOES LTDA	005.011.032.558	IPTU	101.18.0047303	9	12/09/2018	002882/2019
AK 19 - EMPREENDIMENTOS E PARTICIPACOES LTDA	005.011.032.559	IPTU	101.18.0047304	9	12/09/2018	002883/2019
AK 19 - EMPREENDIMENTOS E PARTICIPACOES LTDA	005.011.032.573	IPTU	101.18.0047318	9	12/09/2018	002884/2019
AK 19 - EMPREENDIMENTOS E PARTICIPACOES LTDA	005.011.032.600	IPTU	101.18.0047345	9	12/09/2018	002885/2019
AKIKO ITO	524.006.011.000	IPTU	101.18.0215876	9	17/09/2018	014425/2019
AKIKO KODOMA SASAKI	031.057.039.000	IPTU	101.18.0181874	9	19/09/2018	011254/2019
AKIKO NOZAKI - ESPOLIO	006.048.004.000	IPTU	101.18.0059378	9	16/09/2018	003658/2019
AKIO YOKOYA	016.026.043.000	IPTU	101.18.0115153	9	12/09/2018	006637/2019
ALAA-PARTICIPACAO E EMPREEND. IMOBILIARIOS LTDA	020.083.052.000	IPTU	101.18.0134943	9	17/09/2018	007936/2019
ALADIM CORREIA DE ARAUJO	002.057.042.052	IPTU	101.18.0020694	9	15/09/2018	001011/2019
ALADIR MARTINS DE OLIVEIRA FANTUCI	530.112.006.000	IPTU	101.18.0218955	9	12/09/2018	014874/2019
ALACIO GONCALVES	510.114.003.000	IPTU	101.18.0199948	9	16/09/2018	012828/2019
ALAENE MARIA RIBEIRO	512.059.030.000	IPTU	101.18.0206043	9	16/09/2018	013544/2019
ALAIDE DAMASIO TRIGO	029.013.033.000	IPTU	101.18.0170145	9	16/09/2018	010486/2019
ALAIDE DAMASIO TRIGO	029.123.007.000	IPTU	101.18.0173565	9	16/09/2018	010688/2019
ALAIDE GARCIAS PEREIRA	510.106.041.024	IPTU	101.18.0199652	9	16/09/2018	012805/2019
ALAIDES NIKOLIC GALEGO	402.003.004.000	IPTU	101.18.0197009	9	17/09/2018	012472/2019
ALAIL ALVES BENICIO-ESPOLIO	620.545.015.000	IPTU	101.18.0240998	9	16/09/2018	017572/2019
ALAILTON DE ASSUMPcao	016.015.126.055	IPTU	101.18.0113918	9	12/09/2018	006538/2019
ALAIR FREITAS	003.121.008.111	IPTU	101.18.0035125	9	19/09/2018	002191/2019
ALAN AMARO DA SILVA	027.073.022.009	IPTU	101.18.0165450	9	15/09/2018	010113/2019
ALAN BRANCO	030.023.045.000	IPTU	101.18.0175351	9	18/09/2018	010801/2019
ALAN CARDOSO DE OLIVEIRA	031.088.005.000	IPTU	101.18.0182987	9	19/09/2018	011355/2019
ALAN DE OLIVEIRA	024.019.137.842	IPTU	101.18.0149581	9	17/09/2018	009107/2019
ALAN DIOGENES DE OLIVEIRA	006.089.054.000	IPTU	101.18.0061829	9	16/09/2018	003868/2019
ALAN EDWARD LLOYD LITTELL	004.030.011.000	IPTU	101.18.0038991	9	17/09/2018	002435/2019
ALAN GERALDO GONCALVES DOS REIS	533.117.046.000	IPTU	101.18.0230197	9	18/09/2018	016192/2019
ALAN KARDEC ARAUJO VERAS	533.205.023.000	IPTU	101.18.0230487	9	18/09/2018	016218/2019
ALAN PEREIRA FIGUEIREDO	024.020.126.087	IPTU	101.18.0149880	9	17/09/2018	009123/2019
ALAN ROCHA DE ARAUJO	016.077.059.000	IPTU	101.18.0117276	9	12/09/2018	006743/2019
ALAOB AGUIAR	620.510.013.000	IPTU	101.18.0240652	9	22/09/2018	017519/2019
ALAOB AUGUSTO DA SILVA	026.005.038.000	IPTU	101.18.0159795	9	12/09/2018	009707/2019
ALAOB AUGUSTO DA SILVA	026.075.005.000	IPTU	101.18.0161729	9	12/09/2018	009844/2019
ALAOB DE LIMA	015.058.071.000	IPTU	101.18.0109518	9	12/09/2018	006181/2019
ALAYR MACEDO	522.004.011.000	IPTU	101.18.0213064	9	12/09/2018	014084/2019
ALBA MARIA PARONITTI GALERA	620.020.012.000	IPTU	101.18.0239395	9	16/09/2018	017367/2019
ALBANO ANTUNES - ESPOLIO	005.066.001.000	IPTU	101.17.2872426	12	10/09/2018	000052/2019
ALBANO ANTUNES - ESPOLIO	005.066.001.000	IPTU	101.17.2994551	9	09/09/2018	000144/2019
ALBANO ANTUNES - ESPOLIO	005.066.001.000	IPTU	101.18.0050751	9	12/09/2018	003112/2019
ALBANO ANTUNES - ESPOLIO	031.019.032.007	IPTU	101.18.0179895	9	19/09/2018	011117/2019
ALBANO ANTUNES - ESPOLIO	031.019.032.008	IPTU	101.18.0179896	9	19/09/2018	011118/2019
ALBANO ANTUNES - ESPOLIO	031.019.032.009	IPTU	101.18.0179897	9	19/09/2018	011119/2019
ALBANO ANTUNES - ESPOLIO	031.019.032.010	IPTU	101.18.0179898	9	19/09/2018	011120/2019
ALBANO ANTUNES - ESPOLIO	031.019.032.015	IPTU	101.18.0179903	9	19/09/2018	011121/2019
ALBANO PIGATO - ESPOLIO	015.008.013.000	IPTU	101.18.0106102	9	12/09/2018	005919/2019
ALBENI JOSE MARIA	620.009.010.000	IPTU	101.18.0239126	9	16/09/2018	017334/2019
ALBERICO DE SOUZA SILVA	530.305.044.000	IPTU	101.18.0220186	9	12/09/2018	015018/2019
ALBERT JOSE DA SILVA	003.012.029.000	IPTU	101.18.0025959	9	19/09/2018	001304/2019
ALBERT JOSE DA SILVA	003.025.023.000	IPTU	101.18.0026641	9	19/09/2018	001340/2019
ALBERTINA GOMES BORGES	024.059.095.000	IPTU	101.18.0151002	9	17/09/2018	009181/2019
ALBERTINA LEOBINA RODRIGUES	534.014.026.000	IPTU	101.18.0233904	9	18/09/2018	016619/2019
ALBERTINO JUSTO	030.146.025.000	IPTU	101.18.0178729	9	18/09/2018	011045/2019
ALBERTINO TAVARES - ESPOLIO	021.099.009.000	IPTU	101.18.0142290	9	22/09/2018	008513/2019
ALBERTO ABILIO	011.033.113.242	IPTU	101.18.0088975	9	15/09/2018	004992/2019
ALBERTO ASSEF - ESPOLIO	021.049.022.000	IPTU	101.18.0140423	9	18/09/2018	008381/2019
ALBERTO CAMARGO	002.011.035.000	IPTU	101.18.0016080	9	15/09/2018	000792/2019
ALBERTO CHINGO ARAKI	029.012.099.044	IPTU	101.18.0170096	9	16/09/2018	010484/2019
ALBERTO DE PAULA MALAGUETA	521.032.039.000	IPTU	101.18.0208779	9	15/09/2018	013715/2019
ALBERTO DEMARCHI	022.008.029.000	IPTU	101.18.0142651	9	12/09/2018	008532/2019
ALBERTO EMILIO COSTA	004.047.062.061	IPTU	101.18.0040751	9	17/09/2018	002540/2019
ALBERTO GOETHE ASSUMPcao - ESPOLIO	031.064.033.000	IPTU	101.18.0182136	9	19/09/2018	011278/2019
ALBERTO GOMES DE CARVALHO	024.019.137.345	IPTU	101.18.0149088	9	17/09/2018	009042/2019
ALBERTO HIDEYOSHI KURIKI	017.021.010.098	IPTU	101.18.0118346	9	12/09/2018	006805/2019
ALBERTO MARCO MACCHERONI	029.136.027.000	IPTU	101.18.0173844	9	16/09/2018	010704/2019
ALBERTO MENDES	524.210.012.000	IPTU	101.18.0217075	9	17/09/2018	014575/2019
ALBERTO MENDES	524.210.013.000	IPTU	101.18.0217076	9	17/09/2018	014576/2019
ALBERTO MENDES	524.210.014.000	IPTU	101.18.0217077	9	17/09/2018	014577/2019
ALBERTO MENDES	524.210.015.000	IPTU	101.18.0217078	9	17/09/2018	014578/2019
ALBERTO MENDES	524.210.016.000	IPTU	101.18.0217079	9	17/09/2018	014579/2019
ALBERTO MENDES	524.213.001.000	IPTU	101.18.0217094	9	17/09/2018	014583/2019

ALBERTO MINERVINO DE SOUZA FILHO	009.005.055.000	IPTU	101.18.0077439	9	17/09/2018	004439/2019
ALBERTO OLIVIER	030.005.070.000	IPTU	101.18.0174535	9	18/09/2018	010753/2019
ALBERTO OSSAMU SASE	033.066.022.009	IPTU	101.18.0193687	9	18/09/2018	012165/2019
ALBERTO RAVANELLI	009.051.013.000	IPTU	101.18.0078563	9	15/09/2018	004514/2019
ALBERTO RIBEIRO MAGALHAES - ESPOLIO	001.033.003.000	IPTU	101.18.0006200	9	16/09/2018	000368/2019
ALBERTO RICARDO GATTI	021.007.088.368	IPTU	101.18.0138108	9	18/09/2018	008242/2019
ALBERTO SIMOES GASPAR	011.034.003.047	IPTU	101.18.0090564	9	15/09/2018	005077/2019
ALBERTO SINESIO FREIRE	003.100.001.095	IPTU	101.18.0033622	9	19/09/2018	002024/2019
ALBERTO SOARES DA SILVA	521.014.019.000	IPTU	101.18.0207819	9	15/09/2018	013653/2019
ALBERTO TAKAARI NISHIKAWA	001.018.105.160	IPTU	101.18.0002259	9	16/09/2018	000265/2019
ALBERTO TERUYASSU ITO	003.005.018.035	IPTU	101.18.0025248	9	19/09/2018	001253/2019
ALBINA GONCALVES	009.085.009.000	IPTU	101.18.0079918	9	17/09/2018	004585/2019
ALBINO TADEU DEMARCHI	022.011.018.000	IPTU	101.18.0142720	9	12/09/2018	008538/2019
ALBINO VICENTE FILHO	532.326.002.000	IPTU	101.18.0227376	9	15/09/2018	015803/2019
ALCEBIADES CAVINA	021.061.028.000	IPTU	101.18.0140976	9	18/09/2018	008424/2019
ALCEBIADES NASCIMENTO	029.058.019.000	IPTU	101.18.0171798	9	16/09/2018	010578/2019
ALCEBIADES SANTANA	009.083.013.000	IPTU	101.18.0079841	9	17/09/2018	004582/2019
ALCEU FRANSSATTO	001.015.001.015	IPTU	101.18.0001213	9	16/09/2018	000246/2019
ALCIDES ALFONSO ANGELO DALL IGNA	002.001.003.000	IPTU	101.18.0015270	9	15/09/2018	000755/2019
ALCIDES ALFONSO ANGELO DALL IGNA	024.061.042.000	IPTU	101.18.0151304	9	17/09/2018	009211/2019
ALCIDES APARECIDO MARQUES RODRIGUES	012.067.001.001	IPTU	101.18.0097529	9	17/09/2018	005407/2019
ALCIDES CAETANO	010.044.038.018	IPTU	101.18.0086359	9	17/09/2018	004871/2019
ALCIDES CAPASSI	023.006.044.026	IPTU	101.18.0143802	9	12/09/2018	008639/2019
ALCIDES GUARIZO	020.027.043.000	IPTU	101.18.0131651	9	17/09/2018	007733/2019
ALCIDES LOPES DA SILVA	512.030.156.000	IPTU	101.18.0204569	9	16/09/2018	013388/2019
ALCIDES MARINO - ESPOLIO	002.033.025.000	IPTU	101.18.2714316	3	17/09/2018	017829/2019
ALCIDES MARINO - ESPOLIO	002.033.025.000	IPTU	101.18.2714867	3	17/09/2018	017830/2019
ALCIDES ROBERTO DO RIO	003.005.018.174	IPTU	101.18.0025384	9	19/09/2018	001261/2019
ALCIDES RODRIGUES	027.064.003.000	IPTU	101.18.0165224	9	15/09/2018	010092/2019
ALCIDES RODRIGUES PEREIRA	009.055.008.000	IPTU	101.18.0078680	9	17/09/2018	004521/2019
ALCIDES SOARES DE ANDRADE	031.107.025.000	IPTU	101.18.0183682	9	19/09/2018	011411/2019
ALCIDES TELLES	020.075.039.000	IPTU	101.18.0134284	9	17/09/2018	007896/2019
ALCIDIO MENDES - USUFRUATUARIO	031.103.003.000	IPTU	101.18.0183529	9	19/09/2018	011394/2019
ALCILENE DE LOURDES MESQUITA	001.068.256.556	IPTU	101.18.0012160	9	20/09/2018	000612/2019
ALCILENE MARIA DORINI	006.039.172.030	IPTU	101.18.0058265	9	16/09/2018	003585/2019
ALCINDO DUARTE	031.117.006.000	IPTU	101.18.0183966	9	19/09/2018	011424/2019
ALCINEI ALDERSON DA SILVA	003.047.012.601	IPTU	101.18.0029150	9	19/09/2018	001561/2019
ALCINO DANTAS NEVES	020.005.030.272	IPTU	101.18.0130683	9	17/09/2018	007654/2019
ALCINO LOURENCO FORTUNATO	010.047.002.001	IPTU	101.18.0086733	9	17/09/2018	004885/2019
ALCINO LOURENCO FORTUNATO	010.047.002.002	IPTU	101.18.0086734	9	17/09/2018	004886/2019
ALCIO LUIS DE JESUS	031.036.010.033	IPTU	101.18.0180811	9	19/09/2018	011164/2019
ALCIONE REGES DOS SANTOS	019.005.028.058	IPTU	101.18.0126646	9	18/09/2018	007353/2019
ALCIONI SCOMBATTI	005.061.006.152	IPTU	101.18.0050397	9	12/09/2018	003094/2019
ALCIR BATISTA DA SILVA	002.023.050.000	IPTU	101.18.2647635	5	29/09/2018	017731/2019
ALCIR DE VASCONCELOS OLIVEIRA NOGUEIRA	022.024.026.052	IPTU	101.18.0143078	9	12/09/2018	008570/2019
ALCIR DE VASCONCELOS OLIVEIRA NOGUEIRA	022.024.026.057	IPTU	101.18.0143083	9	12/09/2018	008571/2019
ALCIR DE VASCONCELOS OLIVEIRA NOGUEIRA	022.024.026.094	IPTU	101.18.0143120	9	12/09/2018	008573/2019
ALCYR DA ROCHA TINOCO	007.028.020.000	IPTU	101.18.0064517	9	12/09/2018	004030/2019
ALCYR AMORIM	016.032.123.000	IPTU	101.18.0115641	9	12/09/2018	006656/2019
ALDA DE OLIVEIRA WITKOWSKI	022.024.027.061	IPTU	101.18.0143215	9	12/09/2018	008590/2019
ALDA DO ESPIRITO SANTO AVILEZ MENEZES	026.041.006.001	IPTU	101.18.0160695	9	12/09/2018	009761/2019
ALDA MANCUSO AMAZONAS MONTEIRO	521.208.038.000	IPTU	101.18.0210161	9	15/09/2018	013822/2019
ALDARLY SOARES MARTINS	016.015.121.119	IPTU	101.18.0112870	9	12/09/2018	006433/2019
ALDECI FREIRE BARROS	002.027.016.000	IPTU	101.18.0017652	9	15/09/2018	000842/2019
ALDEIA DA SERRA INCORPORADORA LTDA.	024.069.004.019	IPTU	101.18.0151875	9	17/09/2018	009249/2019
ALDEMIR MOREIRA SANTOS - ESPOLIO	533.218.061.000	IPTU	101.18.0231208	9	18/09/2018	016282/2019
ALDEMIR OLIVEIRA DOS SANTOS	534.302.021.000	IPTU	101.18.0237451	9	18/09/2018	017106/2019
ALDEMIR PEREIRA DA SILVA	533.249.032.000	IPTU	101.18.0232363	9	18/09/2018	016387/2019
ALDEMIRA DA CRUZ PINTO	410.044.008.000	IPTU	101.18.0198309	9	12/09/2018	012625/2019
ALDENOR FERREIRA LIMA	025.041.057.000	IPTU	101.18.0154080	9	19/09/2018	009379/2019
ALDERI ANDRADE COSMO	003.107.001.113	IPTU	101.18.0034066	9	19/09/2018	002061/2019
ALDERLEIDE MONTEIRO DE SOUZA	004.109.132.025	IPTU	101.18.0045218	9	17/09/2018	002800/2019
ALDESIR SALUSTIANO DA SILVA	025.059.032.134	IPTU	101.18.0154872	9	19/09/2018	009430/2019
ALDILEIDE ANTUNES DE OLIVEIRA	030.155.011.000	IPTU	101.18.0179106	9	18/09/2018	011074/2019
ALDISON GOMES PIMENTA	512.059.040.000	IPTU	101.18.0206053	9	16/09/2018	013546/2019
ALDIVINO ARAUJO DOS SANTOS	031.153.020.000	IPTU	101.18.0185746	9	19/09/2018	011588/2019
ALDO BASSI MASINI	015.061.011.000	IPTU	101.18.0109614	9	12/09/2018	006190/2019
ALDO CASSIMIRO DE ARAUJO	532.526.001.000	IPTU	101.18.0228031	9	22/09/2018	015896/2019
ALDO CAVALCANTE DE SOUZA	532.054.031.000	IPTU	101.18.0222156	9	15/09/2018	015209/2019
ALDO DALMASO	033.024.095.000	IPTU	101.18.0191523	9	18/09/2018	012025/2019
ALDO DE OLIVEIRA NEVES	033.019.088.000	IPTU	101.18.0191122	9	18/09/2018	011986/2019
ALDO DE OLIVEIRA VILELA	033.124.017.000	IPTU	101.18.0196137	9	18/09/2018	012393/2019
ALDO FERNANDO FIDELIX	510.106.032.046	IPTU	101.18.0199586	9	16/09/2018	012790/2019
ALDO GIRELLI - ESPOLIO	011.033.113.222	IPTU	101.18.0088955	9	15/09/2018	004991/2019
ALDO GOMES DA SILVA	530.111.028.000	IPTU	101.18.0218908	9	12/09/2018	014868/2019
ALDO PEREIRA MONTEIRO	512.021.115.000	IPTU	101.18.0203391	9	16/09/2018	013253/2019
ALECIO DA SILVA ASSUNCAO	006.070.043.000	IPTU	101.18.0061053	9	16/09/2018	003797/2019
ALECIO VIDAL MOREIRA DOS SANTOS	001.018.105.171	IPTU	101.18.0002270	9	09/09/2018	000267/2019
ALEKSANDRO ARENA	027.088.007.000	IPTU	101.18.0166107	9	15/09/2018	010167/2019
ALENCAR MOREIRA	006.041.080.000	IPTU	101.18.0058722	9	16/09/2018	003598/2019
ALERCE CONSTRUTORA E INCORPORADORA LTDA	001.051.023.005	IPTU	101.18.0009521	9	16/09/2018	000491/2019
ALESANDRO BEZERRA DOS SANTOS	534.303.007.000	IPTU	101.18.0237577	9	18/09/2018	017124/2019

ALESSANDER DETIZIO ISQUERDO	002.009.007.002	IPTU	101.18.0015958	9	15/09/2018	000785/2019
ALESSANDRA APARECIDA DA SILVA	015.028.041.000	IPTU	101.18.0107087	9	12/09/2018	005975/2019
ALESSANDRA APARECIDA GUIMARAES	510.100.106.014	IPTU	101.18.0199216	9	16/09/2018	012738/2019
ALESSANDRA APARECIDA REZENDE	033.053.096.000	IPTU	101.18.0193018	9	18/09/2018	012107/2019
ALESSANDRA BERTUZZI TANALEZA	006.039.178.004	IPTU	101.18.0058311	9	16/09/2018	003587/2019
ALESSANDRA CRISTINA SIDERATOS	016.015.121.227	IPTU	101.18.0112978	9	12/09/2018	006450/2019
ALESSANDRA CRISTINA SPADIN BARON	013.037.080.062	IPTU	101.18.0101909	9	15/09/2018	005655/2019
ALESSANDRA DE SOUSA FERREIRA	015.029.026.171	IPTU	101.18.0107752	9	12/09/2018	006064/2019
ALESSANDRA DO PRADO FARIA	003.047.016.746	IPTU	101.18.0031279	9	19/09/2018	001836/2019
ALESSANDRA FARIA DE FREITAS	033.108.068.000	IPTU	101.18.0195406	9	18/09/2018	012323/2019
ALESSANDRA FERNANDES REIS	003.122.001.224	IPTU	101.18.0035663	9	19/09/2018	002234/2019
ALESSANDRA FERREIRA FARIA SILVA	003.047.013.279	IPTU	101.18.0029826	9	19/09/2018	001659/2019
ALESSANDRA KOLOSZUK	004.038.035.000	IPTU	101.18.0039642	9	17/09/2018	002467/2019
ALESSANDRA LOURENCO FREITAS DA SILVA	003.047.016.615	IPTU	101.18.0031148	9	19/09/2018	001819/2019
ALESSANDRA MARILIA FREITAS ANDRADE	004.047.055.165	IPTU	101.18.0040546	9	17/09/2018	002531/2019
ALESSANDRA MARTA DA SILVA	024.015.056.100	IPTU	101.18.0147381	9	17/09/2018	008884/2019
ALESSANDRA MARTINI	017.021.010.007	IPTU	101.18.0118256	9	12/09/2018	006798/2019
ALESSANDRA PANOK	008.049.026.003	IPTU	101.18.0075460	9	16/09/2018	004383/2019
ALESSANDRA PASSARINI CALCHIANO	001.068.256.538	IPTU	101.18.0012142	9	16/09/2018	000610/2019
ALESSANDRA SOUZA SILVEIRA	003.047.016.750	IPTU	101.18.0031283	9	19/09/2018	001838/2019
ALESSANDRA TROPEANO	029.145.005.000	IPTU	101.18.0173946	9	16/09/2018	010715/2019
ALESSANDRO ANDRADE FERNANDES	003.047.016.148	IPTU	101.18.0030681	9	19/09/2018	001756/2019
ALESSANDRO AUGUSTO	014.029.014.077	IPTU	101.18.0105853	9	12/09/2018	005898/2019
ALESSANDRO AYRES PINHEIRO	001.066.049.014	IPTU	101.18.0010734	9	16/09/2018	000546/2019
ALESSANDRO BOMBI	002.073.027.084	IPTU	101.18.0022668	9	15/09/2018	001155/2019
ALESSANDRO CAVALCANTE COSTA	015.029.026.292	IPTU	101.18.0107873	9	12/09/2018	006082/2019
ALESSANDRO DA SILVA AZEVEDO	024.069.004.032	IPTU	101.18.0151887	9	17/09/2018	009251/2019
ALESSANDRO DA SILVA GIACOMINI	025.117.019.077	IPTU	101.18.0158636	9	19/09/2018	009591/2019
ALESSANDRO DE ANDRADE SANTOS	003.047.012.798	IPTU	101.18.0029347	9	19/09/2018	001594/2019
ALESSANDRO EDUARDO PEREIRA DE LIMA	532.524.010.000	IPTU	101.18.0228001	9	15/09/2018	015890/2019
ALESSANDRO FLORES DOS SANTOS	029.155.004.000	IPTU	101.18.0174174	9	16/09/2018	010734/2019
ALESSANDRO JOAQUIM DA SILVA	019.055.098.000	IPTU	101.18.0129545	9	18/09/2018	007558/2019
ALESSANDRO MARTINS	015.029.026.202	IPTU	101.18.0107783	9	12/09/2018	006070/2019
ALESSANDRO NOVELLO JUNIOR	003.047.012.420	IPTU	101.18.0028970	9	19/09/2018	001535/2019
ALESSANDRO PEREIRA MARTINS	014.019.022.015	IPTU	101.18.0104560	9	12/09/2018	005799/2019
ALESSANDRO RICO NOGUEIRA	001.068.256.251	IPTU	101.18.0011856	9	16/09/2018	000594/2019
ALESSANDRO SANTANA RODRIGUES	029.012.095.031	IPTU	101.18.0169780	9	16/09/2018	010461/2019
ALESSANDRO SOARES DE ARAUJO	019.019.025.084	IPTU	101.18.0127824	9	18/09/2018	007440/2019
ALESSANDRO SOUZA DE QUEIROZ	003.047.012.573	IPTU	101.18.0029122	9	19/09/2018	001556/2019
ALESSANDRO TEIXEIRA DA SILVA	020.006.001.253	IPTU	101.18.0130954	9	17/09/2018	007678/2019
ALESSANDRO TORTORA	004.018.185.142	IPTU	101.18.0038147	9	17/09/2018	002379/2019
ALESSANDRO TOSHIYUKI ARIKI	003.021.045.019	IPTU	101.18.0026427	9	19/09/2018	001328/2019
ALESSANDRO VINICIUS MOURA	005.044.031.000	IPTU	101.18.0049145	9	12/09/2018	002985/2019
ALESSIO BENTO	620.545.030.000	IPTU	101.18.0241011	9	16/09/2018	017575/2019
ALESSIO GIORGINI	013.020.048.000	IPTU	101.18.0101012	9	15/09/2018	005601/2019
ALESSION DE OLIVEIRA FEBBA	025.059.025.005	IPTU	101.18.0154705	9	19/09/2018	009421/2019
ALEX ARAUJO BORGES	512.024.157.000	IPTU	101.18.0203734	9	16/09/2018	013301/2019
ALEX BATISTA FERREIRA	009.044.035.000	IPTU	101.18.0078422	9	17/09/2018	004507/2019
ALEX CAMERON PEREZ	004.112.015.000	IPTU	101.18.0045646	9	17/09/2018	002818/2019
ALEX CHAVES LEONARDO	033.124.052.072	IPTU	101.18.0196582	9	18/09/2018	012447/2019
ALEX DA SILVA LIMA	510.114.028.000	IPTU	101.18.0199973	9	16/09/2018	012834/2019
ALEX DE OLIVEIRA MARTINS	004.037.010.107	IPTU	101.18.0039221	9	17/09/2018	002445/2019
ALEX DE SANTANA MIRANDA	021.043.103.276	IPTU	101.18.0140042	9	18/09/2018	008357/2019
ALEX FELICIANO	004.109.132.107	IPTU	101.18.0045300	9	17/09/2018	002803/2019
ALEX FERREIRA	004.037.010.113	IPTU	101.18.0039227	9	17/09/2018	002446/2019
ALEX FERREIRA DA SILVA	030.110.049.000	IPTU	101.18.0177798	9	18/09/2018	010993/2019
ALEX GOMES BATISTA	003.047.016.893	IPTU	101.18.0031424	9	19/09/2018	001863/2019
ALEX HEY TOCCACELLI	016.015.125.117	IPTU	101.18.0113780	9	12/09/2018	006522/2019
ALEX KIYOSHI KIDO	002.065.035.001	IPTU	101.18.0020899	9	15/09/2018	001021/2019
ALEX LOURENCO	006.044.029.014	IPTU	101.18.0058906	9	16/09/2018	003618/2019
ALEX MOTA BENEVIDES	004.037.011.122	IPTU	101.18.0039536	9	17/09/2018	002464/2019
ALEX RAMON BARRETO RUIZ	005.061.008.001	IPTU	101.18.0050606	9	12/09/2018	003104/2019
ALEX SANDRE VIEIRA NUNES	020.014.056.000	IPTU	101.18.0131115	9	10/09/2018	007690/2019
ALEX SANDRO BRAGA	530.120.038.000	IPTU	101.18.0219379	9	12/09/2018	014933/2019
ALEX SANDRO DA SILVA	023.001.035.000	IPTU	101.18.0143368	9	12/09/2018	008612/2019
ALEX SANDRO DA SILVA CARVALHO	012.007.096.228	IPTU	101.18.0092700	9	17/09/2018	005180/2019
ALEX SANDRO ROCHA	017.024.056.084	IPTU	101.18.0119063	9	12/09/2018	006850/2019
ALEX SANDRO SILVESTRE	019.015.029.144	IPTU	101.18.0127474	9	18/09/2018	007415/2019
ALEXANDER ALVES PEREIRA	002.079.001.001	IPTU	101.18.0024263	9	15/09/2018	001213/2019
ALEXANDER CORDEIRO DA SILVA	003.047.012.996	IPTU	101.18.0029544	9	19/09/2018	001625/2019
ALEXANDER GRACIANO	033.124.052.057	IPTU	101.18.0196567	9	18/09/2018	012444/2019
ALEXANDRA CRISTINA VIEIRA	533.114.036.000	IPTU	101.18.0229950	9	18/09/2018	016159/2019
ALEXANDRA FELIX CARVALHO	532.057.054.000	IPTU	101.18.0222357	9	15/09/2018	015227/2019
ALEXANDRA LUISA DA COSTA P DE FIGUEIREDO E ALMEI	001.039.031.000	IPTU	101.18.0008273	9	16/09/2018	000441/2019
ALEXANDRA MARIA ROMANO BARREIRA	013.040.032.023	IPTU	101.18.0102150	9	15/09/2018	005666/2019
ALEXANDRA PRADELLA PETRONILHO	008.037.061.011	IPTU	101.18.0074181	9	16/09/2018	004352/2019
ALEXANDRA ZELADA SOTO	009.091.039.042	IPTU	101.18.0080140	9	17/09/2018	004595/2019
ALEXANDRE ALVES DA ROCHA	532.101.062.075	IPTU	101.18.0225084	9	15/09/2018	015411/2019
ALEXANDRE BATISTA DA SILVA	533.106.023.000	IPTU	101.18.0229616	9	18/09/2018	016101/2019
ALEXANDRE BELLUZZO	008.047.037.007	IPTU	101.18.0075319	9	16/09/2018	004377/2019
ALEXANDRE BELO DE OLIVEIRA	019.058.043.000	IPTU	101.18.0129668	9	18/09/2018	007571/2019
ALEXANDRE BELTRAN	033.002.250.019	IPTU	101.18.0190417	9	18/09/2018	011906/2019

ALEXANDRE BIMBACHI PAULA DE SOUZA	010.037.001.016	IPTU	101.18.0085069	9	17/09/2018	004786/2019
ALEXANDRE BITTENCOURT DOS REIS	025.060.226.007	IPTU	101.18.0155177	9	19/09/2018	009442/2019
ALEXANDRE CAPELA	003.121.008.027	IPTU	101.18.0035042	9	19/09/2018	002178/2019
ALEXANDRE CARABETA	013.019.011.000	IPTU	101.18.0100890	9	15/09/2018	005597/2019
ALEXANDRE CASTILHO MARTINS	004.050.317.056	IPTU	101.18.0041530	9	17/09/2018	002577/2019
ALEXANDRE CASTRO ARCARI	003.130.022.000	IPTU	101.18.0036237	9	19/09/2018	002280/2019
ALEXANDRE CESAR DA SILVA	029.113.006.000	IPTU	101.18.0173382	9	16/09/2018	010677/2019
ALEXANDRE CEZARIO	532.112.005.000	IPTU	101.18.0225521	9	15/09/2018	015449/2019
ALEXANDRE CHIAVELLI	025.117.052.155	IPTU	101.18.0158917	9	19/09/2018	009623/2019
ALEXANDRE CONCEICAO DOS SANTOS	024.019.091.349	IPTU	101.18.0148368	9	17/09/2018	008956/2019
ALEXANDRE DA SILVA NETO	024.020.126.128	IPTU	101.18.0149920	9	17/09/2018	009130/2019
ALEXANDRE DAMICO	027.151.015.000	IPTU	101.18.0167829	9	15/09/2018	010296/2019
ALEXANDRE DAS MERCES BROZINGA	024.019.137.596	IPTU	101.18.0149338	9	17/09/2018	009076/2019
ALEXANDRE DE ALMEIDA	015.041.015.000	IPTU	101.18.0108811	9	12/09/2018	006138/2019
ALEXANDRE DE OLIVEIRA	003.036.049.008	IPTU	101.18.0027128	9	19/09/2018	001369/2019
ALEXANDRE DE OLIVEIRA MONTEIRO	016.015.124.084	IPTU	101.18.0113547	9	12/09/2018	006505/2019
ALEXANDRE DE SIQUEIRA	030.011.073.000	IPTU	101.18.0174745	9	18/09/2018	010763/2019
ALEXANDRE DE SOUZA E SILVA	003.121.003.041	IPTU	101.18.0034956	9	19/09/2018	002159/2019
ALEXANDRE DOS SANTOS DOLARIANO	512.017.018.071	IPTU	101.18.0202884	9	01/09/2018	013213/2019
ALEXANDRE DOS SANTOS GALO	018.099.033.167	IPTU	101.18.0126041	9	19/09/2018	007314/2019
ALEXANDRE DOS SANTOS GONDIM	031.031.148.002	IPTU	101.18.0180595	9	19/09/2018	011153/2019
ALEXANDRE ESTEVAM LIMA DO CARMO	025.109.031.000	IPTU	101.18.0158141	9	19/09/2018	009568/2019
ALEXANDRE FEITOSA DE OLIVEIRA	027.024.050.000	IPTU	101.18.0163671	9	15/09/2018	009996/2019
ALEXANDRE FERNANDES	030.151.048.038	IPTU	101.18.0178918	9	18/09/2018	011061/2019
ALEXANDRE FERREIRA	021.007.070.103	IPTU	101.18.0136849	9	18/09/2018	008129/2019
ALEXANDRE FERREIRA PIRES	021.069.009.000	IPTU	101.18.0141243	9	18/09/2018	008445/2019
ALEXANDRE FIOR	021.001.037.349	IPTU	101.18.0136561	9	18/09/2018	008099/2019
ALEXANDRE GOMES BRUNO	029.008.054.000	IPTU	101.18.0169362	9	16/09/2018	010426/2019
ALEXANDRE GONCALEZ CIANCIARUSO	024.019.137.184	IPTU	101.18.0148927	9	17/09/2018	009024/2019
ALEXANDRE GREGORI	010.037.046.003	IPTU	101.18.0085125	9	17/09/2018	004792/2019
ALEXANDRE GREGORI	010.037.046.017	IPTU	101.18.0085139	9	17/09/2018	004805/2019
ALEXANDRE GREGORI	010.037.046.022	IPTU	101.18.0085144	9	17/09/2018	004809/2019
ALEXANDRE GREGORI	010.037.046.028	IPTU	101.18.0085150	9	17/09/2018	004813/2019
ALEXANDRE GREGORI	010.037.046.039	IPTU	101.18.0085161	9	17/09/2018	004821/2019
ALEXANDRE GUIMARAES	533.252.002.000	IPTU	101.18.0232462	9	18/09/2018	016400/2019
ALEXANDRE JOSE DE MENDONCA	021.025.067.000	IPTU	101.18.0139081	9	18/09/2018	008300/2019
ALEXANDRE JOSE SILVEIRA LIMA	023.051.078.002	IPTU	101.18.0145204	9	12/09/2018	008753/2019
ALEXANDRE KANASHIRO	029.034.016.000	IPTU	101.18.0170914	9	16/09/2018	010524/2019
ALEXANDRE KANEGAE MORIYA	020.116.023.266	IPTU	101.18.0136109	9	17/09/2018	008039/2019
ALEXANDRE KAWAMURA	001.066.097.041	IPTU	101.18.0010825	9	16/09/2018	000548/2019
ALEXANDRE LAURO DOS SANTOS	017.008.027.000	IPTU	101.18.0117813	9	12/09/2018	006766/2019
ALEXANDRE LAURO DOS SANTOS	017.008.027.000	IPTU	101.18.2787504	1	04/09/2018	017896/2019
ALEXANDRE LEAL MOTA	030.140.057.000	IPTU	101.18.0178569	9	18/09/2018	011033/2019
ALEXANDRE LIDIO NIETO RIOS	014.028.007.077	IPTU	101.18.0105276	9	12/09/2018	005845/2019
ALEXANDRE LUIZ PEREIRA	016.015.121.344	IPTU	101.18.0113095	9	12/09/2018	006461/2019
ALEXANDRE MAGNO HENRIQUES RODRIGUES	021.001.037.280	IPTU	101.18.0136492	9	18/09/2018	008092/2019
ALEXANDRE MARCELO CORREA ANTUNES	011.034.003.014	IPTU	101.18.0090531	9	15/09/2018	005075/2019
ALEXANDRE MARCOS	011.033.115.254	IPTU	101.18.0089819	9	15/09/2018	005027/2019
ALEXANDRE MORAES FRANCISCHETTI	004.044.072.182	IPTU	101.18.0040227	9	17/09/2018	002509/2019
ALEXANDRE MYASATO	033.088.004.005	IPTU	101.18.0194521	9	18/09/2018	012232/2019
ALEXANDRE NAGAI	001.068.256.279	IPTU	101.18.0011884	9	16/09/2018	000598/2019
ALEXANDRE NEVES RIBEIRO	007.041.041.004	IPTU	101.18.0064925	9	12/09/2018	004044/2019
ALEXANDRE NUNES DA CRUZ	016.015.128.101	IPTU	101.18.0114412	9	12/09/2018	006577/2019
ALEXANDRE RAMALHO CAPELLARIO	534.118.040.000	IPTU	101.18.0235677	9	18/09/2018	016821/2019
ALEXANDRE ROBERTO DUQUE MARTINS	024.012.066.153	IPTU	101.18.0146999	9	17/09/2018	008855/2019
ALEXANDRE RODRIGUEZ LEAL	009.068.019.000	IPTU	101.18.0079241	9	17/09/2018	004547/2019
ALEXANDRE ROSA DE MENEZES	025.078.032.022	IPTU	101.18.0156536	9	19/09/2018	009493/2019
ALEXANDRE ROSA DE MENEZES	530.106.043.000	IPTU	101.18.0218750	9	12/09/2018	014839/2019
ALEXANDRE SAAVEDRA	018.021.065.000	IPTU	101.18.0121720	9	19/09/2018	006983/2019
ALEXANDRE SALVADOR RICOMINI	001.030.070.009	IPTU	101.18.0005677	9	16/09/2018	000350/2019
ALEXANDRE SANFELICE	004.050.328.296	IPTU	101.18.0042110	9	17/09/2018	002618/2019
ALEXANDRE SERPA ALBUQUERQUE	534.600.009.000	IPTU	101.18.0238153	9	18/09/2018	017242/2019
ALEXANDRE SILVA DUARTE NETO	003.121.008.298	IPTU	101.18.0035312	9	19/09/2018	002206/2019
ALEXANDRE SORDO BOLDORI	016.015.126.041	IPTU	101.18.0113904	9	12/09/2018	006536/2019
ALEXANDRE TADEU MENDES	004.037.010.291	IPTU	101.18.0039405	9	17/09/2018	002455/2019
ALEXANDRE TAKENO KAMIOKA	030.015.041.027	IPTU	101.18.0174957	9	18/09/2018	010779/2019
ALEXANDRE TRAVASSOS SALGADO	002.076.016.011	IPTU	101.18.0023339	9	15/09/2018	001198/2019
ALEXANDRE VAZ	013.056.049.000	IPTU	101.18.0103447	9	15/09/2018	005718/2019
ALEXANDRE VIEIRA PEREIRA	016.015.126.027	IPTU	101.18.0113890	9	12/09/2018	006535/2019
ALEXANDRE WANG	007.074.161.764	IPTU	101.18.0069848	9	12/09/2018	004229/2019
ALEXANDRO DE SOUSA	532.319.021.000	IPTU	101.18.0227185	9	15/09/2018	015774/2019
ALEXANDRO RODRIGUES GUMERCINDO	021.001.037.213	IPTU	101.18.0136426	9	18/09/2018	008083/2019
ALEXANDRO SAMPAIO FERREIRA	003.115.001.162	IPTU	101.18.0034796	9	19/09/2018	002141/2019
ALEXSANDER BUENO	004.066.040.002	IPTU	101.18.0043221	9	17/09/2018	002665/2019
ALEXSANDRA ALVES SARAIVA	031.028.063.000	IPTU	101.18.0180302	9	19/09/2018	011141/2019
ALEXSANDRA BONSAVER	031.024.008.000	IPTU	101.18.0180109	9	18/09/2018	011128/2019
ALEXSSANDER CASAREJO MACHADO	030.097.079.000	IPTU	101.18.0177044	9	18/09/2018	010908/2019
ALFA I ADMINISTRADORA BENS E EMPRESAS S/C LTDA	003.115.001.064	IPTU	101.18.0034698	9	19/09/2018	002127/2019
ALFA I ADMINISTRADORA BENS E EMPRESAS S/C LTDA	003.116.001.048	IPTU	101.18.0034866	9	19/09/2018	002150/2019
ALFEU PINHO RIBEIRO JUNIOR	013.024.020.000	IPTU	101.18.0101103	9	15/09/2018	005606/2019
ALFRED BENZ - ESPOLIO	016.065.027.000	IPTU	101.18.0116958	9	12/09/2018	006732/2019
ALFRED JOSEF SCHIMID	001.099.073.018	IPTU	101.18.0014285	9	16/09/2018	000709/2019

ALFRED KARL MASLOWSKI	534.602.001.000	IPTU	101.18.0238186	9	18/09/2018	017247/2019
ALFREDO ALEIXO NETO	005.070.034.064	IPTU	101.18.0051498	9	12/09/2018	003127/2019
ALFREDO CARNICELLI	002.021.050.015	IPTU	101.18.0017207	9	15/09/2018	000827/2019
ALFREDO FLORINDO GAETE ORELLANA	522.121.042.000	IPTU	101.18.0214593	9	12/09/2018	014257/2019
ALFREDO GEA	402.020.020.000	IPTU	101.18.0197409	9	17/09/2018	012526/2019
ALFREDO HEMETERIO DA SILVA	028.004.031.000	IPTU	101.18.0168337	9	12/09/2018	010353/2019
ALFREDO JOSE RODRIGUES	410.011.011.000	IPTU	101.18.0197721	9	12/09/2018	012566/2019
ALFREDO JURACI SILVA EMINA	011.033.116.238	IPTU	101.18.0090323	9	15/09/2018	005061/2019
ALFREDO LUIZ CARDOSO E SILVA	524.407.002.002	IPTU	101.18.0217696	9	17/09/2018	014676/2019
ALFREDO LUIZ SANTOS DA SILVA	532.318.034.000	IPTU	101.18.0227141	9	15/09/2018	015764/2019
ALFREDO PALACIO	011.023.046.000	IPTU	101.18.0088300	9	15/09/2018	004959/2019
ALFREDO RAMON BARRETO RUIZ	620.301.044.000	IPTU	101.18.0240388	9	16/09/2018	017470/2019
ALFREDO RAMON BARRETO RUIZ	620.301.049.000	IPTU	101.18.0240390	9	16/09/2018	017471/2019
ALFREDO SEGABINAZI - ESPOLIO	410.032.007.000	IPTU	101.18.0198095	9	12/09/2018	012606/2019
ALFREDO YAZBEK NETO	620.301.034.000	IPTU	101.18.0240380	9	16/09/2018	017469/2019
ALGIRDAS MEDALSKAS	018.003.068.000	IPTU	101.18.0120438	9	19/09/2018	006936/2019
ALGODOEIRA OLAN PECAS AUTO.TEX.LTDA-MASSA FALIDA	511.200.001.000	IPTU	101.18.0201738	9	17/09/2018	013069/2019
ALI MELHEM ABDOUNI	008.044.044.000	IPTU	101.18.0075173	9	15/09/2018	004370/2019
ALIANE OLIVEIRA CAFE	015.029.026.307	IPTU	101.18.0107888	9	12/09/2018	006986/2019
ALICE DA LUZ CEZAR	512.016.001.059	IPTU	101.18.0202709	9	16/09/2018	013203/2019
ALICE RABELO DA SILVA	534.302.068.000	IPTU	101.18.0237498	9	22/09/2018	017120/2019
ALICIA LUDWIG DE RAMOS	029.140.003.000	IPTU	101.18.0173890	9	16/09/2018	010711/2019
ALICIO PEREIRA CAMPOS	031.072.044.000	IPTU	101.18.0182395	9	19/09/2018	011303/2019
ALICIO PEREIRA DE SOUSA	524.029.001.000	IPTU	101.18.0216184	9	17/09/2018	014462/2019
ALIETE PEREIRA NUNES	533.108.024.000	IPTU	101.18.0229706	9	18/09/2018	016115/2019
ALINE APARECIDA BERTULINO DE ALENCAR	015.029.001.045	IPTU	101.18.0107133	9	12/09/2018	005986/2019
ALINE BARRETO SILVA	003.047.013.217	IPTU	101.18.0029764	9	10/09/2018	001648/2019
ALINE DANIELA ZAMPIERI	015.036.217.003	IPTU	101.18.0108400	9	12/09/2018	006119/2019
ALINE KATE CARVALHO SILVA	532.066.015.000	IPTU	101.18.0222928	9	15/09/2018	015286/2019
ALINE OLIVEIRA DELFINO	021.007.070.470	IPTU	101.18.0137216	9	18/09/2018	008163/2019
ALINE PELIZZON	004.040.059.170	IPTU	101.18.0039933	9	17/09/2018	002482/2019
ALINE RODRIGUES FERREIRA	024.019.137.535	IPTU	101.18.0149277	9	17/09/2018	009065/2019
ALINE SANTANA OLIVEIRA	002.054.015.205	IPTU	101.18.0019971	9	15/09/2018	000950/2019
ALINE SILVA DE OLIVEIRA	020.107.055.020	IPTU	101.18.0135353	9	17/09/2018	007968/2019
ALINE TABAIN KOLE	008.055.053.001	IPTU	101.18.0075946	9	16/09/2018	004389/2019
ALINE VASCONCELOS DE CARVALHO	021.007.087.447	IPTU	101.18.0137679	9	18/09/2018	008207/2019
ALPIO DA SILVA CHAVES	029.023.079.000	IPTU	101.18.0170534	9	16/09/2018	010509/2019
ALPIO PEDRO ROQUETTI - ESPOLIO	522.103.151.000	IPTU	101.18.0213947	9	12/09/2018	014191/2019
ALIRIO AMAURI ANTUNES	017.051.014.000	IPTU	101.18.0120230	9	12/09/2018	006927/2019
ALIRIO AMAURI ANTUNES	027.049.015.000	IPTU	101.18.0164737	9	15/09/2018	010060/2019
ALIRIO AMAURI ANTUNES	027.052.002.000	IPTU	101.18.0164862	9	15/09/2018	010067/2019
ALISSON OLIVEIRA DE MATOS	020.077.089.011	IPTU	101.18.0134573	9	17/09/2018	007915/2019
ALISSON RODRIGUES RUIZ	009.082.058.023	IPTU	101.18.0079666	9	17/09/2018	004573/2019
ALISSON SERAFIM DA SILVA	510.100.043.168	IPTU	101.18.0198633	9	16/09/2018	012675/2019
ALIZIO TOFANELO	023.003.017.000	IPTU	101.18.0143644	9	12/09/2018	008628/2019
ALKASERV SERVICOS LTDA - ME	521.400.033.441	IPTU	101.18.0210784	9	15/09/2018	013898/2019
ALLAN BERTI	012.095.033.000	IPTU	101.18.0098627	9	17/09/2018	005485/2019
ALLAN FRANKLIN SANTOS SILVA	024.019.137.555	IPTU	101.18.0149297	9	17/09/2018	009070/2019
ALLAN RODRIGUES	016.015.121.145	IPTU	101.18.0112896	9	12/09/2018	006440/2019
ALLAN ROGERS OLIVEIRA TEIXEIRA	021.007.087.174	IPTU	101.18.0137406	9	18/09/2018	008180/2019
ALLIANCE EMPREENDIMENTOS IMOBILIARIOS LTDA	004.109.071.002	IPTU	101.18.0044725	9	17/09/2018	002766/2019
ALMEIDA PARTICIPACAO LTDA	521.400.033.151	IPTU	101.18.0210512	9	15/09/2018	013870/2019
ALMERINDA RAMOS CALDEIRA	533.003.031.000	IPTU	101.18.0228683	9	18/09/2018	015917/2019
ALMICARE CAMURRI - ESPOLIO	521.020.043.203	IPTU	101.18.0208446	9	15/09/2018	013695/2019
ALMIR ALVES DA ASSUNCAO	021.047.094.000	IPTU	101.18.0140281	9	18/09/2018	008371/2019
ALMIR ANTONIO RUSSO JUNIOR	026.043.009.000	IPTU	101.18.0160783	9	12/09/2018	009769/2019
ALMIR CANDIDO DO NASCIMENTO	533.005.021.000	IPTU	101.18.0228745	9	18/09/2018	015933/2019
ALMIR CARDOSO	008.047.037.012	IPTU	101.18.0075324	9	16/09/2018	004378/2019
ALMIR DA LUZ RAMOS DIAS	012.007.087.023	IPTU	101.18.0092405	9	17/09/2018	005171/2019
ALMIR DE MIRANDA FILHO	025.012.038.000	IPTU	101.18.0152947	9	19/09/2018	009316/2019
ALMIR MARCOS DE SOUZA	033.124.005.153	IPTU	101.18.0195984	9	18/09/2018	012375/2019
ALMIR PETRECCA MARTINS	013.051.115.044	IPTU	101.18.0103302	9	15/09/2018	005714/2019
ALMIR RIBEIRO ROCHA	521.020.041.077	IPTU	101.18.0208132	9	15/09/2018	013667/2019
ALMIR RODRIGUES DE SOUSA	521.044.007.000	IPTU	101.18.0209407	9	15/09/2018	013750/2019
ALMIR ROGERIO MAURICIO LIMA	534.124.066.000	IPTU	101.18.0235981	9	18/09/2018	016874/2019
ALMIR SABATINE	533.250.055.000	IPTU	101.18.0232420	9	18/09/2018	016392/2019
ALMIR VIDAL DA CRUZ	032.079.013.000	IPTU	101.18.0189823	9	19/09/2018	011884/2019
ALMIRO NEDINO DOS SANTOS	512.051.022.000	IPTU	101.18.0205670	9	18/09/2018	013504/2019
ALMIRO OLIVEIRA SALES(ESPOLIO)	402.023.006.000	IPTU	101.18.0197483	9	17/09/2018	012544/2019
ALOIS SCHUTZINGER	523.303.016.000	IPTU	101.18.0215494	9	12/09/2018	014347/2019
ALOISIO BISPO DOS SANTOS	019.056.072.000	IPTU	101.18.0129602	9	22/09/2018	007564/2019
ALOISIO DA SILVA CARVALHO	533.331.037.000	IPTU	101.18.0233391	9	18/09/2018	016545/2019
ALOISIO GOMES DOS SANTOS	010.003.019.000	IPTU	101.18.0080823	9	17/09/2018	004626/2019
ALOISIO GOMES DOS SANTOS - ESPOLIO	010.005.071.000	IPTU	101.18.0080984	9	17/09/2018	004634/2019
ALOISIO OLIVEIRA SANTOS	524.402.032.000	IPTU	101.18.0217598	9	22/09/2018	014665/2019
ALOISIO RUSCHEINSKY	003.047.012.016	IPTU	101.18.0028566	9	19/09/2018	001501/2019
ALOIZIO JOSE DE SOUZA FILHO	511.001.040.049	IPTU	101.18.0200707	9	17/09/2018	012910/2019
ALONSO ALVES DOS SANTOS	512.038.023.000	IPTU	101.18.0205281	9	16/09/2018	013472/2019
ALONSO BORGES - ESPOLIO	008.035.064.000	IPTU	101.18.0073972	9	16/09/2018	004347/2019
ALOYLICE MARIA CUNHA	012.054.081.000	IPTU	101.18.0096279	9	17/09/2018	005351/2019
ALTA VISTA CLUB E HOME EMPREEND.IMOBIL.SPE LTDA	001.033.008.027	IPTU	101.18.0006268	9	16/09/2018	000374/2019
ALTA VISTA CLUB E HOME EMPREEND.IMOBIL.SPE LTDA	001.033.008.028	IPTU	101.18.0006269	9	16/09/2018	000375/2019

ALTA VISTA CLUB E HOME EMPREEND.IMOBIL.SPE LTDA	001.033.008.088	IPTU	101.18.0006329	9	16/09/2018	000378/2019
ALTA VISTA CLUB E HOME EMPREEND.IMOBIL.SPE LTDA	001.033.008.096	IPTU	101.18.0006337	9	16/09/2018	000380/2019
ALTA VISTA CLUB E HOME EMPREEND.IMOBIL.SPE LTDA	001.033.008.105	IPTU	101.18.0006346	9	16/09/2018	000381/2019
ALTA VISTA CLUB E HOME EMPREEND.IMOBIL.SPE LTDA	001.033.008.159	IPTU	101.18.0006400	9	16/09/2018	000384/2019
ALABELLA GALHOTTI SIVIERO	524.105.010.000	IPTU	101.18.0216540	9	17/09/2018	014497/2019
ALTAIR ALTAENE LEITE - ESPOLIO	534.119.050.000	IPTU	101.18.0235744	9	18/09/2018	016831/2019
ALTAIR ALTAENE LEITE - ESPOLIO	534.307.022.000	IPTU	101.18.0237862	9	18/09/2018	017174/2019
ALTAIR FERREIRA DA SILVA	620.009.023.000	IPTU	101.18.0239139	9	16/09/2018	017340/2019
ALTAIR MARTINS DA COSTA	032.043.050.000	IPTU	101.18.0187468	9	19/09/2018	011713/2019
ALTAIR SILVA	029.151.029.000	IPTU	101.18.0174074	9	16/09/2018	010728/2019
ALTAMIRO DE ALMEIDA VIANA	510.104.107.000	IPTU	101.18.0199468	9	16/09/2018	012772/2019
ALTAMIRO LINO DA SILVA	521.008.001.155	IPTU	101.18.0207663	9	22/09/2018	013639/2019
ALTAMIRO PAULINO DA SILVA	030.140.050.000	IPTU	101.18.0178562	9	18/09/2018	011032/2019
ALTANA ALEMANHA EMPREENDIMENTO IMOBILIARIO LTDA.	032.075.022.027	IPTU	101.18.0189104	9	19/09/2018	011820/2019
ALTANA ALEMANHA EMPREENDIMENTO IMOBILIARIO LTDA.	032.075.022.048	IPTU	101.18.0189125	9	19/09/2018	011821/2019
ALTANA ALEMANHA EMPREENDIMENTO IMOBILIARIO LTDA.	032.075.022.056	IPTU	101.18.0189133	9	19/09/2018	011822/2019
ALTANA ALEMANHA EMPREENDIMENTO IMOBILIARIO LTDA.	032.075.022.062	IPTU	101.18.0189139	9	19/09/2018	011823/2019
ALTANA ALEMANHA EMPREENDIMENTO IMOBILIARIO LTDA.	032.075.022.066	IPTU	101.18.0189143	9	19/09/2018	011824/2019
ALTANA ALEMANHA EMPREENDIMENTO IMOBILIARIO LTDA.	032.075.022.079	IPTU	101.18.0189156	9	19/09/2018	011825/2019
ALTANA ALEMANHA EMPREENDIMENTO IMOBILIARIO LTDA.	032.075.022.087	IPTU	101.18.0189164	9	19/09/2018	011826/2019
ALTANA ALEMANHA EMPREENDIMENTO IMOBILIARIO LTDA.	032.075.022.093	IPTU	101.18.0189170	9	19/09/2018	011827/2019
ALTANA ALEMANHA EMPREENDIMENTO IMOBILIARIO LTDA.	032.075.022.105	IPTU	101.18.0189182	9	19/09/2018	011828/2019
ALTANA ALEMANHA EMPREENDIMENTO IMOBILIARIO LTDA.	032.075.022.106	IPTU	101.18.0189183	9	19/09/2018	011829/2019
ALTANA ALEMANHA EMPREENDIMENTO IMOBILIARIO LTDA.	032.075.022.118	IPTU	101.18.0189195	9	19/09/2018	011830/2019
ALTANA ALEMANHA EMPREENDIMENTO IMOBILIARIO LTDA.	032.075.022.150	IPTU	101.18.0189227	9	19/09/2018	011831/2019
ALTANA ALEMANHA EMPREENDIMENTO IMOBILIARIO LTDA.	032.075.022.195	IPTU	101.18.0189272	9	19/09/2018	011832/2019
ALTANA ALEMANHA EMPREENDIMENTO IMOBILIARIO LTDA.	032.075.022.198	IPTU	101.18.0189275	9	19/09/2018	011833/2019
ALTANA ALEMANHA EMPREENDIMENTO IMOBILIARIO LTDA.	032.075.022.213	IPTU	101.18.0189290	9	19/09/2018	011834/2019
ALTANA ALEMANHA EMPREENDIMENTO IMOBILIARIO LTDA.	032.075.022.238	IPTU	101.18.0189315	9	19/09/2018	011835/2019
ALTANA ALEMANHA EMPREENDIMENTO IMOBILIARIO LTDA.	032.075.022.243	IPTU	101.18.0189320	9	19/09/2018	011836/2019
ALTANA ALEMANHA EMPREENDIMENTO IMOBILIARIO LTDA.	032.075.022.244	IPTU	101.18.0189321	9	19/09/2018	011837/2019
ALTANA ALEMANHA EMPREENDIMENTO IMOBILIARIO LTDA.	032.075.022.274	IPTU	101.18.0189351	9	19/09/2018	011838/2019
ALTANA ALEMANHA EMPREENDIMENTO IMOBILIARIO LTDA.	032.075.022.275	IPTU	101.18.0189352	9	19/09/2018	011839/2019
ALTANA ALEMANHA EMPREENDIMENTO IMOBILIARIO LTDA.	032.075.022.277	IPTU	101.18.0189354	9	19/09/2018	011840/2019
ALTANA ALEMANHA EMPREENDIMENTO IMOBILIARIO LTDA.	032.075.022.279	IPTU	101.18.0189356	9	19/09/2018	011841/2019
ALTANA ALEMANHA EMPREENDIMENTO IMOBILIARIO LTDA.	032.075.022.300	IPTU	101.18.0189377	9	19/09/2018	011842/2019
ALTANA ALEMANHA EMPREENDIMENTO IMOBILIARIO LTDA.	032.075.022.305	IPTU	101.18.0189382	9	19/09/2018	011843/2019
ALTANA ALEMANHA EMPREENDIMENTO IMOBILIARIO LTDA.	032.075.022.314	IPTU	101.18.0189391	9	19/09/2018	011844/2019
ALTANA ALEMANHA EMPREENDIMENTO IMOBILIARIO LTDA.	032.075.022.324	IPTU	101.18.0189401	9	19/09/2018	011845/2019
ALTANA ALEMANHA EMPREENDIMENTO IMOBILIARIO LTDA.	032.075.022.326	IPTU	101.18.0189403	9	19/09/2018	011846/2019
ALTANA ALEMANHA EMPREENDIMENTO IMOBILIARIO LTDA.	032.075.022.347	IPTU	101.18.0189424	9	19/09/2018	011847/2019
ALTANA ALEMANHA EMPREENDIMENTO IMOBILIARIO LTDA.	032.075.022.355	IPTU	101.18.0189432	9	19/09/2018	011848/2019
ALTANA ALEMANHA EMPREENDIMENTO IMOBILIARIO LTDA.	032.075.022.365	IPTU	101.18.0189442	9	19/09/2018	011849/2019
ALTANA ALEMANHA EMPREENDIMENTO IMOBILIARIO LTDA.	032.075.022.396	IPTU	101.18.0189473	9	19/09/2018	011850/2019
ALTANA ALEMANHA EMPREENDIMENTO IMOBILIARIO LTDA.	032.075.022.420	IPTU	101.18.0189497	9	19/09/2018	011851/2019
ALTANA ALEMANHA EMPREENDIMENTO IMOBILIARIO LTDA.	032.075.022.422	IPTU	101.18.0189499	9	19/09/2018	011852/2019
ALTANA ALEMANHA EMPREENDIMENTO IMOBILIARIO LTDA.	032.075.022.442	IPTU	101.18.0189519	9	19/09/2018	011853/2019
ALTANA ALEMANHA EMPREENDIMENTO IMOBILIARIO LTDA.	032.075.022.453	IPTU	101.18.0189530	9	19/09/2018	011854/2019
ALTANA ALEMANHA EMPREENDIMENTO IMOBILIARIO LTDA.	032.075.022.459	IPTU	101.18.0189536	9	19/09/2018	011855/2019
ALTANA ALEMANHA EMPREENDIMENTO IMOBILIARIO LTDA.	032.075.022.488	IPTU	101.18.0189565	9	19/09/2018	011856/2019
ALTANA ALEMANHA EMPREENDIMENTO IMOBILIARIO LTDA.	032.075.022.501	IPTU	101.18.0189578	9	19/09/2018	011857/2019
ALTANA ALEMANHA EMPREENDIMENTO IMOBILIARIO LTDA.	032.075.022.503	IPTU	101.18.0189580	9	19/09/2018	011858/2019
ALTANA ALEMANHA EMPREENDIMENTO IMOBILIARIO LTDA.	032.075.022.510	IPTU	101.18.0189587	9	19/09/2018	011859/2019
ALTANA ALEMANHA EMPREENDIMENTO IMOBILIARIO LTDA.	032.075.022.512	IPTU	101.18.0189589	9	19/09/2018	011860/2019
ALTANA ALEMANHA EMPREENDIMENTO IMOBILIARIO LTDA.	032.075.022.513	IPTU	101.18.0189590	9	19/09/2018	011861/2019
ALTANA ALEMANHA EMPREENDIMENTO IMOBILIARIO LTDA.	032.075.022.515	IPTU	101.18.0189592	9	19/09/2018	011862/2019
ALTANA ALEMANHA EMPREENDIMENTO IMOBILIARIO LTDA.	032.075.022.522	IPTU	101.18.0189599	9	19/09/2018	011863/2019
ALTANA ALEMANHA EMPREENDIMENTO IMOBILIARIO LTDA.	032.075.022.535	IPTU	101.18.0189612	9	19/09/2018	011864/2019
ALTANA ALEMANHA EMPREENDIMENTO IMOBILIARIO LTDA.	032.075.022.542	IPTU	101.18.0189619	9	19/09/2018	011865/2019
ALTANA ALEMANHA EMPREENDIMENTO IMOBILIARIO LTDA.	032.075.022.563	IPTU	101.18.0189640	9	19/09/2018	011866/2019
ALTANA ALEMANHA EMPREENDIMENTO IMOBILIARIO LTDA.	032.075.022.585	IPTU	101.18.0189662	9	19/09/2018	011867/2019
ALTANA ALEMANHA EMPREENDIMENTO IMOBILIARIO LTDA.	032.075.022.607	IPTU	101.18.0189684	9	19/09/2018	011868/2019
ALTANA ALEMANHA EMPREENDIMENTO IMOBILIARIO LTDA.	032.075.022.618	IPTU	101.18.0189695	9	19/09/2018	011869/2019
ALTEMIR BEZERRIL DE OLIVEIRA	027.148.013.000	IPTU	101.18.0167724	9	15/09/2018	010289/2019
ALTINO LUIS DE SOUSA	033.093.048.000	IPTU	101.18.0194781	9	18/09/2018	012258/2019
ALTIVO FORTUNATO VIANA	521.417.019.000	IPTU	101.18.0211617	9	15/09/2018	013949/2019
ALTO DA COLINA VERDE EMPREEN. E PARTICIP. S/A	521.400.033.938	IPTU	101.18.0211243	9	15/09/2018	013931/2019
ALTOABIO BOTELHO DE AMORIM	524.432.042.000	IPTU	101.18.0218405	9	17/09/2018	014768/2019
ALUISIO DOS SANTOS	523.301.024.000	IPTU	101.18.0215468	9	12/09/2018	014340/2019
ALUIZIO ANTONIO PIZANO	022.017.002.000	IPTU	101.18.0142890	9	12/09/2018	008552/2019
ALUIZIO BUARQUE DE GUSMAO	003.047.016.503	IPTU	101.18.0031036	9	19/09/2018	001804/2019
ALUIZIO DA SILVA RAMOS	533.317.001.000	IPTU	101.18.0232973	9	18/09/2018	016491/2019
ALUIZIO DO CARMO AMORIM	020.115.024.005	IPTU	101.18.0135724	9	17/09/2018	007998/2019
ALVARO ALEXANDRE VILAS BOAS CASTILHO	020.075.072.000	IPTU	101.18.0134356	9	17/09/2018	007902/2019
ALVARO ALFREDO PELOSINI NEGRE	003.027.024.040	IPTU	101.18.0026757	9	19/09/2018	001348/2019
ALVARO ALFREDO PELOSINI NEGRE	003.048.148.000	IPTU	101.18.0031794	9	19/09/2018	001912/2019
ALVARO AZCARATE GONZALEZ	005.022.012.000	IPTU	101.18.0048153	9	12/09/2018	002917/2019
ALVARO CRISTIANO PINHEIRO DE OLIVEIRA	022.015.024.000	IPTU	101.18.0142788	9	12/09/2018	008546/2019
ALVARO DOS SANTOS	003.047.016.841	IPTU	101.18.0031374	9	19/09/2018	001851/2019
ALVARO GARGANTINI	003.012.066.000	IPTU	101.18.0025997	9	19/09/2018	001306/2019
ALVARO LOPES DA CRUZ	017.007.030.000	IPTU	101.18.0117774	9	12/09/2018	006764/2019
ALVARO MONTIBELLER	004.061.026.000	IPTU	101.18.0043069	9	17/09/2018	002657/2019

ALVARO MOREIRA AGRA	033.124.052.123	IPTU	101.18.0196633	9	18/09/2018	012453/2019
ALVARO TADEU CONTAR JUNIOR	019.005.028.029	IPTU	101.18.0126617	9	18/09/2018	007351/2019
ALVELINA EUGENIA DE SOUZA	021.007.070.147	IPTU	101.18.0136893	9	18/09/2018	008132/2019
ALVEMAR DE SOUZA AZEVEDO	002.033.004.000	IPTU	101.18.0017992	9	15/09/2018	000863/2019
ALVIM PINTO SIMIAO	534.002.038.000	IPTU	101.18.0233597	9	22/09/2018	016571/2019
ALVIMAR ANTONIO DE OLIVEIRA	530.106.001.000	IPTU	101.18.0218708	9	12/09/2018	014832/2019
ALVIMAR DUARTE GREGO JUNIOR	008.042.029.000	IPTU	101.18.0075046	9	16/09/2018	004363/2019
ALVINO DANTAS DE SOUZA	533.212.003.000	IPTU	101.18.0230888	9	18/09/2018	016259/2019
ALZENI MARIA DA CONCEICAO	005.033.002.001	IPTU	101.18.0048713	9	12/09/2018	002967/2019
ALZENI MARIA DA SILVA	512.028.033.000	IPTU	101.18.0204301	9	16/09/2018	013350/2019
ALZIMAR ORLANDI GROSSO	004.114.052.004	IPTU	101.18.0045778	9	17/09/2018	002824/2019
ALZIRA AUGUSTA DE MELO REZENDE - ESPOLIO	020.061.019.000	IPTU	101.18.0133406	9	17/09/2018	007836/2019
ALZIRA ESCUVERO	015.036.024.000	IPTU	101.18.0108200	9	12/09/2018	006113/2019
ALZIRA FERREIRA COELHO(ESPOLIO)	004.074.020.000	IPTU	101.18.0043880	9	17/09/2018	002706/2019
ALZITA MARIA TEIXEIRA	512.050.016.000	IPTU	101.18.0205628	9	18/09/2018	013501/2019
AMABILIO BATISTA DA SILVA	534.120.036.000	IPTU	101.18.0235791	9	18/09/2018	016839/2019
AMADEU AFFONSO FERREIRA	021.064.002.000	IPTU	101.18.0141057	9	18/09/2018	008431/2019
AMADEU APARECIDO FRANCISCO	024.073.026.012	IPTU	101.18.0152087	9	17/09/2018	009276/2019
AMADEU CARDOSO	003.047.016.995	IPTU	101.18.0031526	9	19/09/2018	001882/2019
AMADEU MAURICIO OLIVEIRA	534.028.031.000	IPTU	101.18.0234346	9	18/09/2018	016656/2019
AMADO RODRIGUES DE OLIVEIRA	031.063.033.000	IPTU	101.18.0182103	9	19/09/2018	011276/2019
AMADO RODRIGUES DE OLIVEIRA	530.104.032.000	IPTU	101.18.0218608	9	12/09/2018	014804/2019
AMALIA MACHADO SILVA	512.037.008.000	IPTU	101.18.0205217	9	16/09/2018	013465/2019
AMANDA ASSUNCAO RIBEIRO	020.005.030.205	IPTU	101.18.0130616	9	17/09/2018	007647/2019
AMANDA BARBOSA DOS SANTOS	024.015.056.261	IPTU	101.18.0147542	9	17/09/2018	008891/2019
AMANDA DOS SANTOS COUTO	003.047.013.554	IPTU	101.18.0030101	9	19/09/2018	001696/2019
AMANDA FERNANDES DE SOUSA	003.114.001.055	IPTU	101.18.0034587	9	19/09/2018	002113/2019
AMANDA GIL	001.068.256.766	IPTU	101.18.0012369	9	16/09/2018	000625/2019
AMANDIARA GONCALVES PERES	029.115.008.000	IPTU	101.18.0173427	9	18/09/2018	010680/2019
AMARILDO CARLOS CORREIA	522.029.014.000	IPTU	101.18.0213632	9	12/09/2018	014161/2019
AMARILDO GONCALVES	023.057.001.063	IPTU	101.18.0145904	9	12/09/2018	008796/2019
AMARILDO JAROSKIEVICZ	532.320.022.000	IPTU	101.18.0227211	9	15/09/2018	015779/2019
AMARILDO MACENA SILVA	025.071.063.000	IPTU	101.18.0155769	9	19/09/2018	009471/2019
AMARILDO NUNES DA SILVA	015.087.074.157	IPTU	101.18.0110637	9	12/09/2018	006268/2019
AMARILDO RAIMUNDO DOS SANTOS	533.242.036.000	IPTU	101.18.0232204	9	18/09/2018	016368/2019
AMARILDO SEVERINO FERNANDES	020.110.058.000	IPTU	101.18.0135585	9	17/09/2018	007991/2019
AMARILDO SILVEIRA NARDI	003.014.029.000	IPTU	101.18.0026062	9	19/09/2018	001308/2019
AMARILDO TORTOLA	011.038.013.070	IPTU	101.18.0090718	9	15/09/2018	005083/2019
AMARO HUMBERTO BUARQUE SOARES	511.015.010.000	IPTU	101.18.0201340	9	17/09/2018	012994/2019
AMARO NAZARIO DA SILVA	532.111.022.000	IPTU	101.18.0225476	9	22/09/2018	015445/2019
AMARO PAULO DOS SANTOS	016.020.035.000	IPTU	101.18.0114895	9	12/09/2018	006623/2019
AMARO PEREIRA DE SOUSA	001.048.008.019	IPTU	101.18.0008680	9	16/09/2018	000463/2019
AMARO PEREIRA DE SOUSA	030.011.063.000	IPTU	101.18.0174735	9	18/09/2018	010762/2019
AMAURI AURELIANO DOS SANTOS	032.071.034.000	IPTU	101.18.0188356	9	19/09/2018	011800/2019
AMAURI DE OLIVEIRA	026.002.074.188	IPTU	101.18.0159582	9	12/09/2018	009691/2019
AMAURI FREGONEZI	003.041.174.057	IPTU	101.18.0027851	9	19/09/2018	001414/2019
AMAURI RODRIGUES	027.148.007.000	IPTU	101.18.0167718	9	15/09/2018	010288/2019
AMAURY PINTO DE CASTRO MONTEIRO JUNIOR	004.008.009.000	IPTU	101.18.0037059	9	17/09/2018	002314/2019
AMELIA OKAJIMA	011.075.011.000	IPTU	101.18.0092058	9	15/09/2018	005156/2019
AMELIA SOMEKO SAKUGAWA	020.027.010.016	IPTU	101.18.0131639	9	17/09/2018	007731/2019
AMELIA TAVEIRA	015.044.036.000	IPTU	101.18.0109006	9	12/09/2018	006151/2019
AMELIA TOMAZELI POLONIO	033.102.027.000	IPTU	101.18.0195222	9	18/09/2018	012299/2019
AMELIO LUCAS DE OLIVEIRA - ESPOLIO	032.066.035.000	IPTU	101.18.0188191	9	19/09/2018	011776/2019
AMERICO ALVES DE OLIVEIRA	026.067.117.000	IPTU	101.18.0161492	9	12/09/2018	009820/2019
AMERICO ALVES DE SOUZA FILHO	620.102.133.000	IPTU	101.18.0239645	9	16/09/2018	017392/2019
AMERICO COELHO	009.032.010.000	IPTU	101.18.0078165	9	17/09/2018	004484/2019
AMERICO MANZAN - ESPOLIO	030.082.025.000	IPTU	101.18.0176388	9	18/09/2018	010867/2019
AMILTON EZEQUIEL DE FREITAS	003.106.031.000	IPTU	101.18.0033958	9	19/09/2018	002054/2019
AMILTON JOSE RIBEIRO DE ALMEIDA	003.047.016.154	IPTU	101.18.0030687	9	19/09/2018	001760/2019
AMILTON MARQUES BASTOS	024.019.137.121	IPTU	101.18.0148864	9	17/09/2018	009012/2019
AMILTON MARTINS FERREIRA	532.039.031.000	IPTU	101.18.0221719	9	15/09/2018	015161/2019
AMILTON PEREIRA DA SILVA	524.106.031.000	IPTU	101.18.0216589	9	17/09/2018	014502/2019
AMINADABE CORREA DOS SANTOS	033.065.042.009	IPTU	101.18.0193591	9	18/09/2018	012160/2019
AMINADABIO DOS SANTOS	017.040.011.000	IPTU	101.18.0120018	9	12/09/2018	006914/2019
ANA AMALIA DOS SANTOS	031.143.026.000	IPTU	101.18.0185307	9	19/09/2018	011531/2019
ANA APARECIDA BODRA GARCIA	018.016.069.007	IPTU	101.18.0121295	9	19/09/2018	006960/2019
ANA APARECIDA DA SILVA	021.007.088.323	IPTU	101.18.0138063	9	18/09/2018	008234/2019
ANA BEATRIS DE ALVARENGA HENRIQUE	033.055.052.011	IPTU	101.18.0193176	9	18/09/2018	012119/2019
ANA BEATRIZ MONTEIRO RODRIGUES	025.075.003.014	IPTU	101.18.0155811	9	19/09/2018	009472/2019
ANA CAROLINA DE SA COHEN	010.027.046.009	IPTU	101.18.0083373	9	17/09/2018	004712/2019
ANA CAROLINA MICHELE MARTINS	029.061.013.147	IPTU	101.18.0172188	9	16/09/2018	010608/2019
ANA CAROLINA RANELUCI FARIA	025.040.002.019	IPTU	101.18.0154034	9	19/09/2018	009376/2019
ANA CAROLINA SOARES BATISTA	020.084.083.000	IPTU	101.18.0135012	9	17/09/2018	007942/2019
ANA CELIA DE ALMEIDA MORAES	018.047.014.000	IPTU	101.18.0123758	9	19/09/2018	007157/2019
ANA CLARA BORGES	011.033.115.040	IPTU	101.18.0089605	9	15/09/2018	005018/2019
ANA CLAUDIA BURANI	003.121.008.212	IPTU	101.18.0035226	9	19/09/2018	002204/2019
ANA CLAUDIA LOPES CREPALDI MACCHIA	016.015.125.037	IPTU	101.18.0113700	9	12/09/2018	006515/2019
ANA CLAUDIA PEDROZA DELLA LASTRA	020.029.087.109	IPTU	101.18.0131796	9	17/09/2018	007748/2019
ANA CLAUDIA REINOSO	004.037.010.281	IPTU	101.18.0039395	9	17/09/2018	002454/2019
ANA CRISTINA BRASILEIRO EPAMINONDAS	012.007.096.258	IPTU	101.18.0092729	9	17/09/2018	005182/2019
ANA CRISTINA CORREIA DA SILVA	022.024.026.015	IPTU	101.18.0143041	9	12/09/2018	008566/2019
ANA DALVA ROMAO DA CUNHA	003.036.049.019	IPTU	101.18.0027139	9	19/09/2018	001371/2019

ANA ELVIRA MACHADO RODRIGUES	520.101.026.000	IPTU	101.18.0207233	9	12/09/2018	013803/2019
ANA FERREIRA DOS SANTOS	534.302.104.000	IPTU	101.18.2723325	3	17/09/2018	017841/2019
ANA FERREIRA DOS SANTOS	534.302.104.000	IPTU	101.18.2723326	3	17/09/2018	017842/2019
ANA GUALBERTA DE SOUZA	032.067.075.000	IPTU	101.18.0188258	9	19/09/2018	011784/2019
ANA ISAURA LEMOS COSTA	534.038.022.000	IPTU	101.17.3025145	9	23/09/2018	000181/2019
ANA JULIA PEREIRA DE SOUZA ALMEIDA	007.056.003.000	IPTU	101.18.0065464	9	12/09/2018	004064/2019
ANA KARINA C.T.DE ALBUQUERQUE FERREIRA CEOLIN	007.065.087.226	IPTU	101.18.0067223	9	12/09/2018	004127/2019
ANA LIDIA PEREIRA TRAVASSOS	019.007.026.153	IPTU	101.18.0127018	9	18/09/2018	007387/2019
ANA LUCIA ALVES DE LIMA	031.119.019.138	IPTU	101.18.0184144	9	19/09/2018	011426/2019
ANA LUCIA BARBOZA DE ANDRADE	532.113.022.000	IPTU	101.18.0225544	9	15/09/2018	015452/2019
ANA LUCIA BARROS BEZERRA	027.005.132.216	IPTU	101.18.0162938	9	15/09/2018	009951/2019
ANA LUCIA BRAGGIO	003.078.002.054	IPTU	101.18.0032634	9	19/09/2018	001967/2019
ANA LUCIA BUTTINI	001.068.256.769	IPTU	101.18.0012372	9	16/09/2018	000626/2019
ANA LUCIA DA COSTA GOMES	530.118.036.000	IPTU	101.18.0219246	9	12/09/2018	014910/2019
ANA LUCIA DA COSTA SIMAS	031.062.055.000	IPTU	101.18.0182065	9	19/09/2018	011272/2019
ANA LUCIA DE SOUZA SILVA	003.047.016.278	IPTU	101.18.0030811	9	19/09/2018	001775/2019
ANA LUCIA DURAES	003.115.001.001	IPTU	101.18.0034635	9	19/09/2018	002117/2019
ANA LUCIA GUERZONI	010.001.015.028	IPTU	101.18.0080665	9	17/09/2018	004622/2019
ANA LUCIA LUCIANO	002.073.026.690	IPTU	101.18.0022491	9	15/09/2018	001145/2019
ANA LUCIA ZICARDI	006.027.116.015	IPTU	101.18.0056193	9	16/09/2018	003503/2019
ANA LUCIA ZICARDI	023.006.001.011	IPTU	101.18.0143725	9	12/09/2018	008635/2019
ANA LUIZ BATISTA	022.010.035.000	IPTU	101.18.0142687	9	22/09/2018	008533/2019
ANA MARIA CARRAZEDO	016.032.128.010	IPTU	101.18.0115654	9	12/09/2018	006659/2019
ANA MARIA DA CONCEICAO	030.142.027.000	IPTU	101.18.0178633	9	18/09/2018	011039/2019
ANA MARIA DA CRUZ ANDRADE	024.012.064.014	IPTU	101.18.0146781	9	17/09/2018	008362/2019
ANA MARIA DA SILVA	001.064.022.100	IPTU	101.18.0010380	9	16/09/2018	000519/2019
ANA MARIA DA SILVA	012.015.003.353	IPTU	101.18.0093873	9	17/09/2018	005221/2019
ANA MARIA DE BRITO SILVA	031.159.040.000	IPTU	101.18.0185951	9	19/09/2018	011606/2019
ANA MARIA DE FAVARI	004.022.010.000	IPTU	101.18.0038580	9	17/09/2018	002409/2019
ANA MARIA DE JESUS CUNHA	032.060.039.000	IPTU	101.18.0187900	9	19/09/2018	011752/2019
ANA MARIA FARIAS DE ARAUJO	512.017.018.057	IPTU	101.18.0202870	9	16/09/2018	013215/2019
ANA MARIA GOMES	512.050.015.000	IPTU	101.18.0205627	9	16/09/2018	013500/2019
ANA MARIA MACHADO SCARPELLI	025.102.001.046	IPTU	101.18.0157245	9	19/09/2018	009532/2019
ANA MARIA MENDES DA COSTA	003.096.001.071	IPTU	101.18.0033372	9	19/09/2018	002005/2019
ANA MARIA SALLES ROSEIRA	001.068.256.093	IPTU	101.18.0011698	9	16/09/2018	000579/2019
ANA MARIA SEVERO	005.048.003.014	IPTU	101.18.0049287	9	12/09/2018	002989/2019
ANA MARIA SILVA DO NASCIMENTO GONCALVES	532.037.002.000	IPTU	101.18.0221607	9	15/09/2018	015145/2019
ANA MARIANO DA ROCHA	510.100.046.090	IPTU	101.18.0198749	9	16/09/2018	012681/2019
ANA MARTIN CABRERA	620.502.024.000	IPTU	101.18.0240550	9	16/09/2018	017494/2019
ANA MENDES GARCIA	510.106.032.008	IPTU	101.18.0199548	9	16/09/2018	012781/2019
ANA MOLTO	022.024.027.001	IPTU	101.18.0143155	9	12/09/2018	008582/2019
ANA OLIVEIRA BUENO	521.043.031.000	IPTU	101.18.0209309	9	15/09/2018	013743/2019
ANA PAULA CAMILLO	033.124.005.065	IPTU	101.18.0195896	9	18/09/2018	012363/2019
ANA PAULA CARRARA	532.068.033.000	IPTU	101.18.0223078	9	15/09/2018	015302/2019
ANA PAULA CAVALCANTE	016.064.091.000	IPTU	101.18.0116940	9	12/09/2018	006730/2019
ANA PAULA CLERICI PIRES	512.015.128.000	IPTU	101.18.0202585	9	16/09/2018	013191/2019
ANA PAULA CRUZ GOMES	004.050.328.156	IPTU	101.18.0041970	9	17/09/2018	002609/2019
ANA PAULA DE ARAUJO FARIAS	025.117.052.338	IPTU	101.18.0159100	9	19/09/2018	009643/2019
ANA PAULA DE LIRA BENACHIO	533.007.033.000	IPTU	101.18.0228819	9	18/09/2018	015947/2019
ANA PAULA DE SOUSA SARAIVA ASEVEDO	031.149.010.000	IPTU	101.18.0185637	9	19/09/2018	011577/2019
ANA PAULA DE SOUZA PEREIRA	018.043.003.000	IPTU	101.18.0123559	9	19/09/2018	007143/2019
ANA PAULA DIAS	026.002.074.036	IPTU	101.18.0159430	9	12/09/2018	009677/2019
ANA PAULA FALASCHI	033.084.046.000	IPTU	101.18.0194374	9	18/09/2018	012225/2019
ANA PAULA GARCIA SANTOS	024.061.071.014	IPTU	101.18.0151342	9	17/09/2018	009216/2019
ANA PAULA MACIEL DOS SANTOS	005.030.002.041	IPTU	101.18.0048546	9	12/09/2018	002945/2019
ANA PAULA MONTES	012.015.003.184	IPTU	101.18.0093704	9	17/09/2018	005213/2019
ANA PAULA PITOL	021.068.043.000	IPTU	101.18.0141230	9	18/09/2018	008442/2019
ANA PAULA RODRIGUES DE ALMEIDA SICCO	033.124.009.000	IPTU	101.18.0196129	9	18/09/2018	012392/2019
ANA PAULA SANTANA DE ANDRADE ARRUDA	033.124.005.214	IPTU	101.18.0196045	9	18/09/2018	012386/2019
ANA PAULA SOARES	004.037.010.173	IPTU	101.18.0039287	9	10/09/2018	002449/2019
ANA PAULA WERNECK DE SOUZA	033.058.026.020	IPTU	101.18.0193360	9	18/09/2018	012132/2019
ANA RITA GALHARDO TUR	024.012.068.092	IPTU	101.18.0147227	9	17/09/2018	008877/2019
ANA RITA GONCALVES DE AZEVEDO	002.076.016.004	IPTU	101.18.0023332	9	15/09/2018	001197/2019
ANA RODRIGUES	031.102.057.000	IPTU	101.18.0183516	9	19/09/2018	011393/2019
ANA RODRIGUES DOS SANTOS	534.028.030.000	IPTU	101.18.0234345	9	18/09/2018	016655/2019
ANA ROSA AROUCHE	521.008.001.153	IPTU	101.18.0207661	9	15/09/2018	013638/2019
ANA ROSA DA SILVA SOUZA	533.211.037.000	IPTU	101.18.0230868	9	22/09/2018	016256/2019
ANA ROSA DE JESUS	031.156.029.000	IPTU	101.18.0185863	9	19/09/2018	011600/2019
ANADIR TEREZINHA PEREIRA FERNANDES - ESPOLIO	021.082.055.000	IPTU	101.17.3032550	8	06/09/2018	000205/2019
ANAILTON ROCHA LEITE	512.031.202.000	IPTU	101.18.0204788	9	16/09/2018	013410/2019
ANALZITO PEREIRA DOS SANTOS	534.106.075.000	IPTU	101.18.0235093	9	18/09/2018	016739/2019
ANANIAS BARBOSA OLIVEIRA	522.015.002.000	IPTU	101.18.0213320	9	12/09/2018	014118/2019
ANANIAS GOMES DE AMORIM	006.013.008.003	IPTU	101.18.0054562	9	16/09/2018	003444/2019
ANANIAS MARCOLINO DE OLIVEIRA	533.221.039.000	IPTU	101.18.0231325	9	22/09/2018	016293/2019
ANANISIA DOS SANTOS	004.044.072.102	IPTU	101.18.0040147	9	17/09/2018	002501/2019
ANASTACIO DA ROCHA	031.032.007.000	IPTU	101.18.0180615	9	19/09/2018	011155/2019
ANDERSON AMARAL HARO	023.051.092.104	IPTU	101.18.0145623	9	12/09/2018	008776/2019
ANDERSON AMERICO SILVEIRA	029.005.021.124	IPTU	101.18.0169124	9	16/09/2018	010403/2019
ANDERSON ANTONIO FRANCO	021.001.037.125	IPTU	101.18.0136338	9	18/09/2018	008071/2019
ANDERSON APARECIDO DE OLIVEIRA	003.047.012.979	IPTU	101.18.0029527	9	19/09/2018	001620/2019
ANDERSON ARAUJO BORGES	027.157.045.000	IPTU	101.18.0168108	9	15/09/2018	010328/2019
ANDERSON CAMARGO DE CASTRO	001.068.256.389	IPTU	101.18.0011994	9	16/09/2018	000602/2019

ANDERSON CARLOS DA SILVA	001.098.093.000	IPTU	101.18.0014203	9	16/09/2018	000706/2019
ANDERSON CAUE FERNANDES PEREIRA	020.540.043.000	IPTU	101.18.0240945	9	16/09/2018	017570/2019
ANDERSON CHIMANSKI JELDE	024.019.091.274	IPTU	101.18.0148293	9	17/09/2018	008951/2019
ANDERSON CLEITON BERNARDINO DE MELO	020.005.030.141	IPTU	101.18.0130552	9	17/09/2018	007639/2019
ANDERSON COELHO DA SILVA	004.018.183.127	IPTU	101.18.0037903	9	17/09/2018	002360/2019
ANDERSON DA SILVA	030.097.273.046	IPTU	101.18.0177203	9	18/09/2018	010927/2019
ANDERSON DA SILVA POCAIA	007.074.005.146	IPTU	101.18.0068875	9	12/09/2018	004156/2019
ANDERSON DE CAMPOS PACHECO	003.047.016.690	IPTU	101.18.0031223	9	19/09/2018	001828/2019
ANDERSON DE OLIVEIRA LIRA	012.028.014.000	IPTU	101.18.0094891	9	17/09/2018	005285/2019
ANDERSON DE OLIVEIRA REIS	016.015.104.202	IPTU	101.18.0112715	9	12/09/2018	006427/2019
ANDERSON DE QUEIROZ	021.052.016.000	IPTU	101.18.0140584	9	18/09/2018	008388/2019
ANDERSON DOS SANTOS REIS	016.015.128.069	IPTU	101.18.0114380	9	12/09/2018	006573/2019
ANDERSON EUFRASIO	014.019.021.160	IPTU	101.18.0104480	9	12/09/2018	005786/2019
ANDERSON FRANCISCO DE OLIVEIRA	003.064.031.002	IPTU	101.18.0032308	9	19/09/2018	001941/2019
ANDERSON GARCIA DE SOUZA	001.068.256.779	IPTU	101.18.0012382	9	16/09/2018	000627/2019
ANDERSON GON MARTINS	005.026.016.000	IPTU	101.18.0048298	9	12/09/2018	002926/2019
ANDERSON GUIMARAES DE OLIVEIRA	530.114.039.000	IPTU	101.18.0219126	9	12/09/2018	014897/2019
ANDERSON HERNANDES BATISTA	533.224.048.000	IPTU	101.18.0231481	9	18/09/2018	016310/2019
ANDERSON JARDIM LOUZANO	006.075.136.011	IPTU	101.18.0061230	9	16/09/2018	003815/2019
ANDERSON JORDAO BERNARDO FELIX	002.073.026.608	IPTU	101.18.0022410	9	15/09/2018	001139/2019
ANDERSON JOSE DE PAIVA	510.100.043.109	IPTU	101.18.0198574	9	16/09/2018	012668/2019
ANDERSON KAINENG	003.047.016.973	IPTU	101.18.0031504	9	19/09/2018	001878/2019
ANDERSON LUIS SANTOS DA SILVA	032.048.041.000	IPTU	101.18.0187639	9	19/09/2018	011727/2019
ANDERSON MACIEL DE ARAUJO	001.068.256.211	IPTU	101.18.0011816	9	16/09/2018	000589/2019
ANDERSON MAGNO DA CRUZ SALES	018.042.005.040	IPTU	101.18.0123518	9	19/09/2018	007130/2019
ANDERSON MANENTE LOPES	511.001.041.079	IPTU	101.18.0200897	9	17/09/2018	012936/2019
ANDERSON MARCIO FERREIRA RIBEIRO	533.112.007.000	IPTU	101.18.0229851	9	18/09/2018	016140/2019
ANDERSON MARQUES MOLGORA	003.002.093.000	IPTU	101.18.0190208	9	18/09/2018	011889/2019
ANDERSON MORAIS SANTOS	026.002.073.097	IPTU	101.18.0159339	9	12/09/2018	009668/2019
ANDERSON MUNIZ CALHABEU	024.020.147.004	IPTU	101.18.0149951	9	17/09/2018	009133/2019
ANDERSON NASCIMENTO DE MENDONCA	003.101.004.049	IPTU	101.18.0033772	9	19/09/2018	002035/2019
ANDERSON PARANHOS DE ARAUJO	029.008.073.000	IPTU	101.18.0169381	9	16/09/2018	010427/2019
ANDERSON PAULO DE SOUZA	029.061.013.068	IPTU	101.18.0172110	9	16/09/2018	010600/2019
ANDERSON PERES DA SILVA	014.029.014.034	IPTU	101.18.0105810	9	12/09/2018	005891/2019
ANDERSON ROBERTO LAGO DE SANTANA	015.029.026.334	IPTU	101.18.0107915	9	12/09/2018	006089/2019
ANDERSON RODRIGUES	012.057.030.018	IPTU	101.18.0096790	9	17/09/2018	005372/2019
ANDERSON SANTANA DE ARAUJO	021.090.049.000	IPTU	101.18.0141938	9	18/09/2018	008490/2019
ANDERSON TAMBALO DE OLIVEIRA	524.429.030.000	IPTU	101.18.0218286	9	17/09/2018	014742/2019
ANDERSON TOLOZANA DE CASTRO	018.042.005.049	IPTU	101.18.0123527	9	13/09/2018	007135/2019
ANDRE ALVES	009.091.039.064	IPTU	101.18.0080162	9	17/09/2018	004597/2019
ANDRE ALVES RODRIGUES	018.032.160.028	IPTU	101.18.0122288	9	19/09/2018	007021/2019
ANDRE AUGUSTO FLORES	030.097.275.017	IPTU	101.18.0177315	9	18/09/2018	010949/2019
ANDRE AUGUSTO LEMES MARTINS	033.002.250.262	IPTU	101.18.0190660	9	18/09/2018	011934/2019
ANDRE AUGUSTO MOURA MONTANHANA	031.136.020.000	IPTU	101.18.0184962	9	19/09/2018	011486/2019
ANDRE AUGUSTO NUNES LOPES	020.029.087.028	IPTU	101.18.0131718	9	17/09/2018	007737/2019
ANDRE AVELINO COELHO - ESPOLIO DE	001.121.003.000	IPTU	101.18.0014921	9	16/09/2018	000733/2019
ANDRE AVELINO COELHO - ESPOLIO DE	511.201.003.000	IPTU	101.18.0201740	9	17/09/2018	013070/2019
ANDRE AVELINO COELHO - ESPOLIO DE	511.201.003.000	IPTU	101.18.2647647	5	29/09/2018	017733/2019
ANDRE CARLUCE DA SILVA	013.072.028.009	IPTU	101.18.0103948	9	15/09/2018	005741/2019
ANDRE CESAR FREITAS DOS ANJOS	511.001.041.010	IPTU	101.18.0200828	9	17/09/2018	012924/2019
ANDRE COSTA ROCHA	003.047.016.497	IPTU	101.18.0031030	9	19/09/2018	001802/2019
ANDRE DA SILVA CARDOSO	013.003.155.520	IPTU	101.18.0099577	9	15/09/2018	005520/2019
ANDRE DANIEL DOS SANTOS POSZAI	002.073.027.383	IPTU	101.18.0022967	9	15/09/2018	001181/2019
ANDRE DE AMARAL FARIAS	016.032.081.000	IPTU	101.18.0115597	9	12/09/2018	006653/2019
ANDRE DE BRITO	005.061.006.216	IPTU	101.18.0050461	9	12/09/2018	003097/2019
ANDRE DE OLIVEIRA BARBOSA	512.033.001.080	IPTU	101.18.0205125	9	16/09/2018	013448/2019
ANDRE DE PAULA SILVA	533.004.011.000	IPTU	101.18.0228696	9	18/09/2018	015920/2019
ANDRE DIOGO SALDANHA	015.115.039.032	IPTU	101.18.0111932	9	12/09/2018	006376/2019
ANDRE DOS SANTOS OLIVEIRA	014.029.010.016	IPTU	101.18.0105659	9	12/09/2018	005878/2019
ANDRE FIGUEIRA MARZOLLA	002.073.026.381	IPTU	101.18.0022184	9	15/09/2018	001119/2019
ANDRE FINATO	032.031.051.000	IPTU	101.18.0187069	9	22/09/2018	011682/2019
ANDRE FREITAS HORVATH	016.015.138.109	IPTU	101.18.0114551	9	12/09/2018	006591/2019
ANDRE GASPAR	027.153.002.034	IPTU	101.18.0167985	9	15/09/2018	010311/2019
ANDRE GUSSONATO	003.122.001.015	IPTU	101.18.0035467	9	19/09/2018	002220/2019
ANDRE GUSTAVO GIACOMUCCI	007.060.032.000	IPTU	101.18.0065690	9	12/09/2018	004073/2019
ANDRE GUSTAVO NICOLINO	006.050.003.041	IPTU	101.18.0059709	9	16/09/2018	003691/2019
ANDRE HENRIQUE ALTOMANI	029.015.040.000	IPTU	101.18.0170191	9	16/09/2018	010489/2019
ANDRE INACIO DA SILVA	014.019.021.022	IPTU	101.18.0104342	9	12/09/2018	005769/2019
ANDRE LOPES DINIZ TELETKA	033.058.026.039	IPTU	101.18.0193379	9	18/09/2018	012136/2019
ANDRE LOPES DO NASCIMENTO	025.086.001.082	IPTU	101.18.0156916	9	19/09/2018	009514/2019
ANDRE LUIS FERREIRA	009.056.013.000	IPTU	101.18.0078707	9	17/09/2018	004523/2019
ANDRE LUIS FERREIRA	027.017.072.000	IPTU	101.18.0163493	9	15/09/2018	009984/2019
ANDRE LUIS MADEIRA	027.073.061.030	IPTU	101.18.0165595	9	15/09/2018	010124/2019
ANDRE LUIS PINTO	021.007.087.294	IPTU	101.18.0137526	9	18/09/2018	008187/2019
ANDRE LUIZ ALVES	023.050.054.000	IPTU	101.18.0145084	9	12/09/2018	008736/2019
ANDRE LUIZ APOLINARIO AMARO	017.021.010.217	IPTU	101.18.0118464	9	12/09/2018	006815/2019
ANDRE LUIZ BELLO COSTA MOREIRA	004.073.028.000	IPTU	101.18.0043861	9	17/09/2018	002702/2019
ANDRE LUIZ CHAMON	521.301.017.000	IPTU	101.18.0210308	9	15/09/2018	013851/2019
ANDRE LUIZ CHAMON	521.301.046.000	IPTU	101.18.0210329	9	15/09/2018	013855/2019
ANDRE LUIZ CHAMON	620.102.057.000	IPTU	101.18.0239594	9	16/09/2018	017387/2019
ANDRE LUIZ DA SILVA DE RAPHAEL	512.029.040.000	IPTU	101.18.0204399	9	16/09/2018	013365/2019
ANDRE LUIZ GOMES DA SILVA	018.039.119.144	IPTU	101.18.0123192	9	19/09/2018	007086/2019

ANDRE LUIZ HOFER	025.059.025.029	IPTU	101.18.0154729	9	19/09/2018	009424/2019
ANDRE LUIZ MARQUES	010.030.084.000	IPTU	101.18.0084195	9	17/09/2018	004753/2019
ANDRE LUIZ SILVEIRA LEITE	006.010.021.040	IPTU	101.18.0054377	9	15/09/2018	003437/2019
ANDRE LUIZ VICTONTE	003.045.140.000	IPTU	101.18.0028533	9	19/09/2018	001492/2019
ANDRE LUIZ VIOLADO	024.019.131.179	IPTU	101.18.0148619	9	03/09/2018	008988/2019
ANDRE MALAQUIAS	004.109.132.118	IPTU	101.18.0045311	9	17/09/2018	002804/2019
ANDRE PAULO FLORINDO	015.069.045.000	IPTU	101.18.0109933	9	12/09/2018	006223/2019
ANDRE PAULO RODRIGUES SANTOS	003.047.012.715	IPTU	101.18.0029264	9	19/09/2018	001581/2019
ANDRE PETENAO DOS SANTOS	003.121.008.044	IPTU	101.18.0035059	9	19/09/2018	002182/2019
ANDRE PINHEIRO DE SOUZA	015.029.026.078	IPTU	101.18.0107659	9	12/09/2018	006058/2019
ANDRE POPP FILHO	018.047.055.000	IPTU	101.18.0123785	9	19/09/2018	007159/2019
ANDRE RAMOS DE OLIVEIRA	533.224.062.000	IPTU	101.18.0231493	9	18/09/2018	016311/2019
ANDRE RENATO RIGO	031.038.058.014	IPTU	101.18.0180988	9	19/09/2018	011177/2019
ANDRE RICARDO DA SILVA	522.104.120.000	IPTU	101.18.0214035	9	12/09/2018	014202/2019
ANDRE RICARDO FRANCELINO	023.035.069.000	IPTU	101.18.0144753	9	12/09/2018	008700/2019
ANDRE RICARDO ORBOLATO DE CARVALHO BEZERRA	021.007.088.358	IPTU	101.18.0138098	9	18/09/2018	008239/2019
ANDRE RICARDO TELLES	001.037.003.014	IPTU	101.18.0007236	9	16/09/2018	000403/2019
ANDRE RIEGER	002.025.075.010	IPTU	101.18.0017569	9	15/09/2018	000836/2019
ANDRE RODRIGUES MACHADO	024.019.091.082	IPTU	101.18.0148101	9	17/09/2018	008936/2019
ANDRE ROMANO	029.119.002.000	IPTU	101.18.0173457	9	16/09/2018	010682/2019
ANDRE SOARES NUNES	003.030.042.000	IPTU	101.18.0026913	9	19/09/2018	001358/2019
ANDRE SOUZA DE SALES	003.047.016.517	IPTU	101.18.0031050	9	19/09/2018	001806/2019
ANDRE TOSHIO TOKUO	003.047.016.099	IPTU	101.18.0030632	9	19/09/2018	001751/2019
ANDRE VIEIRA BEZERRA	511.007.021.000	IPTU	101.18.0201069	9	17/09/2018	012959/2019
ANDRE VINICIUS CORDEIRO DOMINGOS	003.047.015.148	IPTU	101.18.0030321	9	19/09/2018	001719/2019
ANDREA CRISTIANE ANDRADE SIMON	013.048.021.022	IPTU	101.18.0102892	9	15/09/2018	005704/2019
ANDREA CRISTINA CARVALHO	019.007.026.061	IPTU	101.18.0126926	9	18/09/2018	007380/2019
ANDREA CRISTINA FAVARAO FLORINDO	029.019.025.000	IPTU	101.18.0170320	9	16/09/2018	010494/2019
ANDREA DA SILVA BERNARDO	027.106.004.035	IPTU	101.18.0166701	9	15/09/2018	010218/2019
ANDREA DE REY ALVES	004.014.060.030	IPTU	101.18.0037292	9	17/09/2018	002323/2019
ANDREA DE REY ALVES	033.009.015.000	IPTU	101.18.0190835	9	18/09/2018	011948/2019
ANDREA DOMINGUES	024.019.137.816	IPTU	101.18.0149555	9	17/09/2018	009102/2019
ANDREA FIRMINO DE ALMEIDA	032.048.061.000	IPTU	101.18.0187659	9	19/09/2018	011728/2019
ANDREA GOMES DE OLIVEIRA	016.015.121.124	IPTU	101.18.0112875	9	12/09/2018	006434/2019
ANDREA GOMES ROMANO	029.012.094.068	IPTU	101.18.0169742	9	16/09/2018	010456/2019
ANDREA GONCALVES	018.035.070.000	IPTU	101.18.0122619	9	19/09/2018	007051/2019
ANDREA GONCALVES ZAMPIERI	002.073.021.285	IPTU	101.18.0021795	9	15/09/2018	001085/2019
ANDREA NEVES OLIVEIRA	017.024.038.005	IPTU	101.18.0118667	9	12/09/2018	006830/2019
ANDREA OTSUJI DOS SANTOS	024.012.067.037	IPTU	101.18.0147092	9	17/09/2018	008864/2019
ANDREA PROIETTI	021.036.039.000	IPTU	101.18.0139458	9	18/09/2018	008320/2019
ANDREA REGINA DE ANDRADE	004.040.059.107	IPTU	101.18.0039870	9	17/09/2018	002477/2019
ANDREA REGINA GONCALVES SALES	019.030.027.000	IPTU	101.18.0128618	9	18/09/2018	007493/2019
ANDREA SILVA DE PAULA	008.037.073.013	IPTU	101.18.0074623	9	16/09/2018	004361/2019
ANDREAS STEPHAN MATHIAS WOLFSOHN	004.048.032.040	IPTU	101.18.0041048	9	17/09/2018	002553/2019
ANDREATA E CAVE EMPREENDIMENTOS E PART.LTDA	015.087.048.000	IPTU	101.18.0110257	9	12/09/2018	006249/2019
ANDREE ANASTACE VOYAGIOGLOU	021.009.030.002	IPTU	101.18.0138279	9	18/09/2018	008251/2019
ANDREI BORGES DE ARAUJO	016.015.127.121	IPTU	101.18.0114207	9	12/09/2018	006560/2019
ANDREIA ARGENTINO DOS SANTOS	031.119.019.173	IPTU	101.18.0184179	9	19/09/2018	011428/2019
ANDREIA BISPO DE SIQUEIRA	023.008.045.044	IPTU	101.18.0143903	9	12/09/2018	008648/2019
ANDREIA CHALEGA DE ALMEIDA	031.090.025.000	IPTU	101.18.0183082	9	19/09/2018	011362/2019
ANDREIA DE ANDRADE LOPES	003.045.021.042	IPTU	101.18.0028159	9	19/09/2018	001454/2019
ANDREIA DE FARIA	016.023.026.000	IPTU	101.18.0115050	9	12/09/2018	006634/2019
ANDREIA DE SOUZA PINHEIRO	007.025.031.007	IPTU	101.18.0064463	9	12/09/2018	004026/2019
ANDREIA DO ROSARIO MAGALHAES FERNANDES BARATA	402.029.003.000	IPTU	101.18.0197564	9	17/09/2018	012556/2019
ANDREIA GOMES FARIAS ZAMIGNANI	002.050.003.000	IPTU	101.18.0018925	9	15/09/2018	000911/2019
ANDREIA LOPES FELIX DE OLIVEIRA	532.506.011.000	IPTU	101.18.0227711	9	15/09/2018	015835/2019
ANDREIA POLIANA DE NOVAES MOURA LEAO	004.067.106.008	IPTU	101.18.0043505	9	17/09/2018	002679/2019
ANDREIA RAMOS VITORINO DA SILVA	016.015.138.003	IPTU	101.18.0114445	9	12/09/2018	006582/2019
ANDREIA REGINA DE CARVALHO	020.111.060.000	IPTU	101.18.0135644	9	16/09/2018	007992/2019
ANDREIA RITA RODRIGUES JUSTINO	533.107.030.000	IPTU	101.18.0229662	9	18/09/2018	016108/2019
ANDREIA ROCHA DE MATOS	524.412.041.000	IPTU	101.18.0217812	9	17/09/2018	014687/2019
ANDREIA TORRES DE ALBUQUERQUE DEVIDO	521.029.007.000	IPTU	101.18.0208597	9	15/09/2018	013702/2019
ANDREIA TORRES DE ALBUQUERQUE DEVIDO	521.032.031.000	IPTU	101.18.0208771	9	15/09/2018	013710/2019
ANDREIA VICENTE ALVES	003.047.016.979	IPTU	101.18.0031510	9	19/09/2018	001879/2019
ANDREINA CINTIA SILVESTRE SOUSA	003.047.015.021	IPTU	101.18.0030194	9	19/09/2018	001707/2019
ANDRELINA MENDONCA RODRIGUES PIRINELLI	012.069.015.000	IPTU	101.18.0097623	9	17/09/2018	005419/2019
ANDRELINA MENDONCA RODRIGUES PIRINELLI	012.069.017.000	IPTU	101.18.0097625	9	17/09/2018	005421/2019
ANDRES FRANCISCO RIVERO MATEO	006.034.083.000	IPTU	101.18.0057447	9	18/09/2018	003561/2019
ANDRESA DE OLIVEIRA SOUZA	003.040.042.000	IPTU	101.18.0027459	9	19/09/2018	001390/2019
ANDRESA DO VALLE XAVIER	024.019.131.010	IPTU	101.18.0148450	9	20/09/2018	008967/2019
ANDRESSA CATIA DELLABARBA	001.049.037.011	IPTU	101.18.0008976	9	16/09/2018	000472/2019
ANDRESSA DE ASSUMPCAO DORETO	020.020.007.000	IPTU	101.18.0131334	9	17/09/2018	007707/2019
ANDRESSA DOS SANTOS SOUSA	025.040.002.004	IPTU	101.18.0154019	9	19/09/2018	009374/2019
ANDRESSA FERNANDES FONSECA	620.545.090.000	IPTU	101.18.0241068	9	16/09/2018	017588/2019
ANDRESSA GOMES	025.117.052.279	IPTU	101.18.0159041	9	19/09/2018	009636/2019
ANDRESSA MARTINS KNOP MEIRA	020.107.055.128	IPTU	101.18.0135461	9	17/09/2018	007981/2019
ANDREW THOMAS COOKS	521.600.051.000	IPTU	101.18.0212464	9	15/09/2018	014005/2019
ANDREZA GOMES DE ARAUJO	014.028.007.123	IPTU	101.18.0105322	9	12/09/2018	005848/2019
ANDREZA SILVESTRE	015.029.026.262	IPTU	101.18.0107843	9	12/09/2018	006076/2019
ANELITO FRANCISCO DOS SANTOS	511.038.018.000	IPTU	101.18.0201719	9	17/09/2018	013064/2019
ANELIZE CAMARGO GONCALVES	029.059.022.043	IPTU	101.18.0171888	9	16/09/2018	010587/2019
ANERUASE APARECIDA MOURA RODRIGUES	025.054.051.000	IPTU	101.18.0154500	9	19/09/2018	009409/2019

ANESIO BENTO CARDOSO	510.205.016.011	IPTU	101.18.0200331	9	16/09/2018	012887/2019
ANETE ALVES DE LIMA	533.304.026.000	IPTU	101.18.0232607	9	18/09/2018	016428/2019
ANEUZUITA CANDIDA NOVAES - ESPOLIO	030.015.036.000	IPTU	101.18.0174926	9	18/09/2018	010777/2019
ANEZIA ROSA DOS SANTOS	016.043.040.000	IPTU	101.18.0116350	9	12/09/2018	006706/2019
ANGELA CAROLINE DA CUNHA PADUA	029.054.010.004	IPTU	101.18.0171618	9	16/09/2018	010567/2019
ANGELA CECILIA LANGHI	510.100.043.043	IPTU	101.18.0198508	9	16/09/2018	012654/2019
ANGELA CRISTINA LOPES DOS SANTOS	033.117.012.005	IPTU	101.18.0195614	9	18/09/2018	012340/2019
ANGELA DA CONCEICAO PEREIRA	524.017.027.000	IPTU	101.18.0216008	9	17/09/2018	014439/2019
ANGELA FLAVIA RIBEIRO WALTHER	033.002.250.240	IPTU	101.18.0190638	9	18/09/2018	011931/2019
ANGELA FRANCISCA ARAUJO VIEIRA	001.068.256.500	IPTU	101.18.0012104	9	16/09/2018	000605/2019
ANGELA MARIA DA SILVA MOREIRA	031.144.037.000	IPTU	101.18.0185452	9	19/09/2018	011547/2019
ANGELA MARIA DE MENDONCA JARDINEIRO	021.060.040.000	IPTU	101.18.0140943	9	18/09/2018	008422/2019
ANGELA MARIA DE RAMOS	011.033.116.252	IPTU	101.18.0090337	9	15/09/2018	005062/2019
ANGELA MARIA NOGUEIRA GOMES	023.035.072.000	IPTU	101.18.0144756	9	12/09/2018	008701/2019
ANGELA MARIA RODRIGUES	521.416.014.000	IPTU	101.18.0211589	9	15/09/2018	013946/2019
ANGELA PAULA ROBERTO	006.034.078.008	IPTU	101.18.0057438	9	16/09/2018	003560/2019
ANGELA SHIRLEY RAMOS	001.033.008.021	IPTU	101.18.0006262	9	16/09/2018	000373/2019
ANGELA SUNHIGA GARCIA	006.064.022.107	IPTU	101.18.0060716	9	16/09/2018	003763/2019
ANGELICA BARCAUSCAS DENARDI	017.024.057.082	IPTU	101.18.0119307	9	12/09/2018	006874/2019
ANGELICA BRASIL EMPREENDIMENTOS E PART. LTDA	007.074.005.179	IPTU	101.18.0068908	9	12/09/2018	004159/2019
ANGELICA CONCONI REBELLO - ESPOLIO	018.030.125.000	IPTU	101.18.0122151	9	19/09/2018	007012/2019
ANGELICA DE LOURDES CARRASCO	024.015.056.168	IPTU	101.18.0147449	9	17/09/2018	008888/2019
ANGELICA DE SOUZA PEREZ	031.038.058.184	IPTU	101.18.0181158	9	19/09/2018	011188/2019
ANGELICA DO NASCIMENTO GUIMARAES	014.027.013.063	IPTU	101.18.0104747	9	12/09/2018	005819/2019
ANGELICA LOPES DE SOUZA	016.015.128.117	IPTU	101.18.0114428	9	12/09/2018	006578/2019
ANGELICA MARIA DA CONCEICAO VISCHI PINOTTI	004.048.046.000	IPTU	101.18.0041059	9	17/09/2018	002555/2019
ANGELINA PESSOTTI DOS SANTOS - ESPOLIO DE	534.300.012.000	IPTU	101.18.0237429	9	18/09/2018	017097/2019
ANGELINA PESSOTTI DOS SANTOS (ESPOLIO DE)	534.300.010.000	IPTU	101.18.0237428	9	18/09/2018	017096/2019
ANGELINA SOARES	006.067.003.000	IPTU	101.18.0060929	9	16/09/2018	003790/2019
ANGELINO VAROTTO - ESPOLIO	530.208.019.000	IPTU	101.18.0219891	9	12/09/2018	014991/2019
ANGELINO VAROTTO - ESPOLIO	530.208.019.000	IPTU	101.18.2585770	6	17/09/2018	017653/2019
ANGELINO VAROTTO - ESPOLIO	530.208.019.000	IPTU	101.18.2668168	4	12/09/2018	017754/2019
ANGELITA MARIA GALINDO DE OLIVEIRA	029.042.037.000	IPTU	101.18.0171177	9	16/09/2018	010544/2019
ANGELO ANTONIO MILANESI - ESPOLIO DE	012.012.032.000	IPTU	101.18.0093504	9	17/09/2018	005201/2019
ANGELO BORSATO - ESPOLIO	005.006.057.000	IPTU	101.18.0046163	9	12/09/2018	002842/2019
ANGELO BORSATO - ESPOLIO	005.048.022.000	IPTU	101.18.0049323	9	12/09/2018	002992/2019
ANGELO COCARO	006.024.090.000	IPTU	101.18.0055177	9	16/09/2018	003469/2019
ANGELO GREGO	002.005.063.014	IPTU	101.18.0015525	9	15/09/2018	000770/2019
ANGELO GUARNERI	013.025.001.000	IPTU	101.18.0101204	9	15/09/2018	005610/2019
ANGELO GUARNERI	013.069.011.000	IPTU	101.18.0103818	9	15/09/2018	005732/2019
ANGELO JOSE DA CRUZ	015.029.026.290	IPTU	101.18.0107871	9	12/09/2018	006080/2019
ANGELO JOSE DE MORAES	025.057.001.000	IPTU	101.18.0154566	9	19/09/2018	009413/2019
ANGELO LARISCA FILHO	020.003.004.000	IPTU	101.18.0130352	9	17/09/2018	007617/2019
ANGELO PALERMO RODRIGUES SANTIAGO	027.114.083.003	IPTU	101.18.2713378	3	10/09/2018	017815/2019
ANGELO PALERMO RODRIGUES SANTIAGO	027.114.083.003	IPTU	101.18.2713379	3	10/09/2018	017816/2019
ANGELO RIZZO	521.207.020.000	IPTU	101.18.0210121	9	15/09/2018	013818/2019
ANGELO ROBERTO ALVES DE OLIVEIRA	003.033.045.000	IPTU	101.18.0026947	9	19/09/2018	001359/2019
ANGELO ROCCO	029.054.014.000	IPTU	101.18.0171623	9	16/09/2018	010569/2019
ANGELO ROQUE GARCIA	001.032.082.011	IPTU	101.18.0006197	9	16/09/2018	000366/2019
ANGELO SORIA PEDERSINI	004.067.107.030	IPTU	101.18.0043555	9	17/09/2018	002686/2019
ANGELO UMBERTO WALTER MERCURIO	031.087.008.000	IPTU	101.18.0182957	9	19/09/2018	011351/2019
ANGELO ZANIOL	002.013.025.003	IPTU	101.18.0016246	9	15/09/2018	000799/2019
ANGULO EMPREITEIRO DE OBRAS LTDA	004.109.071.011	IPTU	101.18.0044734	9	17/09/2018	002767/2019
ANGULO EMPREITEIRO DE OBRAS LTDA	004.109.071.013	IPTU	101.18.0044736	9	17/09/2018	002769/2019
ANHANGUERA EDUCACIONAL LTDA	012.006.050.000	IPTU	101.17.2950636	10	05/09/2018	000114/2019
ANIBAL FELIX GOMES	532.063.048.000	IPTU	101.18.0222704	9	15/09/2018	015262/2019
ANIBAL FELIX GOMES	532.063.061.000	IPTU	101.18.0222717	9	15/09/2018	015263/2019
ANIBAL FRANCISCO RODRIGUES	032.002.070.000	IPTU	101.18.0186043	9	19/09/2018	011617/2019
ANIBAL PEREIRA COSTA	021.046.063.000	IPTU	101.18.0140209	9	18/09/2018	008367/2019
ANIBAL PEREIRA DA SILVA	006.063.004.000	IPTU	101.18.0060473	9	16/09/2018	003735/2019
ANIBAL RAMOS	013.002.076.000	IPTU	101.18.0098821	9	20/09/2018	005500/2019
ANIBELLI JOSEPPE TIRAPELLI	012.046.010.000	IPTU	101.18.0096035	9	17/09/2018	005333/2019
ANIELE GOMBIO DOS SANTOS RIBEIRO	027.154.012.000	IPTU	101.18.0168035	9	15/09/2018	010317/2019
ANIELLO NITTO	027.135.031.000	IPTU	101.18.0167474	9	22/09/2018	010274/2019
ANILTON OLIVEIRA DE SOUZA	532.069.057.000	IPTU	101.18.0223180	9	15/09/2018	015312/2019
ANILTON SOUZA SANTOS	533.109.056.000	IPTU	101.18.0229790	9	18/09/2018	016131/2019
ANISIO CASIMIRO FILHO	033.124.052.043	IPTU	101.18.0196554	9	18/09/2018	012442/2019
ANISIO CORREA DE CASTRO	524.202.006.000	IPTU	101.18.0216907	9	17/09/2018	014551/2019
ANISIO CORREA DE CASTRO	524.202.007.000	IPTU	101.18.0216908	9	17/09/2018	014552/2019
ANISIO CORREA DE CASTRO	524.202.006.000	IPTU	101.18.2770864	2	28/09/2018	017888/2019
ANISIO CORREA DE CASTRO	524.202.007.000	IPTU	101.18.2770865	2	28/09/2018	017889/2019
ANISIO DE CARVALHO	033.102.053.000	IPTU	101.18.0195248	9	18/09/2018	012304/2019
ANISIO DOS SANTOS	002.074.029.000	IPTU	101.18.0023015	9	15/09/2018	001184/2019
ANISIO MEDEIROS FILHO	027.114.083.001	IPTU	101.18.0166909	9	15/09/2018	010234/2019
ANISIO MEDEIROS FILHO	027.116.067.000	IPTU	101.18.0166968	9	15/09/2018	010240/2019
ANISIO MEDEIROS FILHO	027.117.077.000	IPTU	101.18.0167024	9	15/09/2018	010245/2019
ANISIO MEDEIROS FILHO	027.156.036.000	IPTU	101.18.0168085	9	15/09/2018	010327/2019
ANITA LUIZA MULLER	006.093.044.003	IPTU	101.18.0061974	9	16/09/2018	003876/2019
ANIVALDO RODRIGUES DOS SANTOS	024.019.099.000	IPTU	101.18.0148425	9	17/09/2018	008964/2019
ANIVALDO TADEU DE CARVALHO	013.036.033.000	IPTU	101.18.0101741	9	15/09/2018	005647/2019
ANIVANO MESSIAS DE PAULA	530.112.069.000	IPTU	101.18.0219018	9	12/09/2018	014882/2019
ANIZIO FERNANDES DA SILVA	018.028.019.000	IPTU	101.18.0121987	9	19/09/2018	006998/2019

ANIZIO JOSE DA SILVA	028.014.026.000	IPTU	101.18.0168744	9	12/09/2018	010378/2019
ANIZIO TEIXEIRA DE CARVALHO NETO	033.091.048.000	IPTU	101.18.0194691	9	18/09/2018	012248/2019
ANNA BRANDSTATTER	005.002.038.023	IPTU	101.18.0045974	9	12/09/2018	002830/2019
ANNA FALLETTI - ESPOLIO	523.302.009.000	IPTU	101.18.0215479	9	12/09/2018	014342/2019
ANNA FALLETTI - ESPOLIO	523.303.015.000	IPTU	101.18.0215493	9	12/09/2018	014346/2019
ANNA FALLETTI - ESPOLIO	523.303.017.000	IPTU	101.18.0215495	9	12/09/2018	014348/2019
ANNA FALLETTI - ESPOLIO	523.304.023.000	IPTU	101.18.0215523	9	12/09/2018	014363/2019
ANNA FALLETTI - ESPOLIO	523.304.024.000	IPTU	101.18.0215524	9	12/09/2018	014364/2019
ANNA FALLETTI - ESPOLIO	523.304.025.000	IPTU	101.18.0215525	9	12/09/2018	014365/2019
ANNA FALLETTI - ESPOLIO	523.304.031.000	IPTU	101.18.0215530	9	12/09/2018	014367/2019
ANNA FALLETTI - ESPOLIO	523.304.032.000	IPTU	101.18.0215531	9	12/09/2018	014368/2019
ANNA FALLETTI - ESPOLIO	523.304.034.000	IPTU	101.18.0215533	9	12/09/2018	014369/2019
ANNA FALLETTI - ESPOLIO	523.304.039.910	IPTU	101.18.0215539	9	12/09/2018	014370/2019
ANNA FALLETTI - ESPOLIO	523.304.039.920	IPTU	101.18.0215540	9	12/09/2018	014371/2019
ANNA FALLETTI - ESPOLIO	523.305.007.000	IPTU	101.18.0215549	9	12/09/2018	014373/2019
ANNA FALLETTI - ESPOLIO	523.306.001.000	IPTU	101.18.0215556	9	12/09/2018	014377/2019
ANNA FALLETTI - ESPOLIO	523.307.017.000	IPTU	101.18.0215586	9	12/09/2018	014386/2019
ANNA FALLETTI - ESPOLIO	523.307.018.000	IPTU	101.18.0215587	9	12/09/2018	014387/2019
ANNA FALLETTI - ESPOLIO	523.307.019.000	IPTU	101.18.0215588	9	12/09/2018	014388/2019
ANNA LUCIA MARTINS	008.021.013.012	IPTU	101.18.0071963	9	16/09/2018	004292/2019
ANNA MARIA DAS DORES - ESPOLIO	018.049.052.000	IPTU	101.18.0123837	9	19/09/2018	007169/2019
ANNA SPEICHINGER	005.002.038.036	IPTU	101.18.0045987	9	12/09/2018	002831/2019
ANSELMO GRIGORIO DOS SANTOS	031.083.055.000	IPTU	101.18.0182815	9	19/09/2018	011330/2019
ANSELMO JOSE FERREIRA DA SILVA	001.064.022.133	IPTU	101.18.0010413	9	14/09/2018	000527/2019
ANSELMO NEGRO PUERTA	031.092.031.000	IPTU	101.18.0183134	9	19/09/2018	011370/2019
ANSELMO SELLERA GERBELLI	028.074.026.000	IPTU	101.18.0161690	9	12/09/2018	009841/2019
ANTENOR BISPO DE MATOS	012.027.020.000	IPTU	101.18.0094871	9	17/09/2018	005281/2019
ANTENOR FERNANDES	006.081.049.000	IPTU	101.18.0061385	9	16/09/2018	003828/2019
ANTENOR JOAO DE MOURA	533.110.047.000	IPTU	101.18.0229840	9	18/09/2018	016136/2019
ANTENOR NUNES DE MORAES	520.106.004.000	IPTU	101.18.0207315	9	22/09/2018	013609/2019
ANTERO CEZAR SOARES DE BRITO	534.127.052.000	IPTU	101.18.0236182	9	18/09/2018	016913/2019
ANTERO DO NASCIMENTO CRUZ	029.044.020.000	IPTU	101.18.0171232	9	16/09/2018	010546/2019
ANTERO LOPES MASSENSINI DA SILVA	017.024.038.183	IPTU	101.18.0118845	9	12/09/2018	006842/2019
ANTILIA DA MONTEIRA REIS	620.301.037.000	IPTU	101.18.2693088	3	03/09/2018	017812/2019
ANTONIA ABREU DE ALENCAR	004.018.185.168	IPTU	101.18.0038173	9	17/09/2018	002385/2019
ANTONIA ALVES BEZERRA FILHA	026.104.010.000	IPTU	101.18.2610187	5	02/09/2018	017683/2019
ANTONIA AMORIM DA SILVA	023.008.045.058	IPTU	101.18.0143917	9	12/09/2018	008652/2019
ANTONIA APARECIDA MARTINS FUZARI	024.004.189.000	IPTU	101.18.0146061	9	17/09/2018	008802/2019
ANTONIA BATISTA DE SOUZA	005.061.006.013	IPTU	101.18.0050258	9	12/09/2018	003085/2019
ANTONIA BENEDICTO BARBOUR	011.046.001.000	IPTU	101.18.0091505	9	15/09/2018	005141/2019
ANTONIA COSMO DA SILVA	521.427.027.000	IPTU	101.18.2610239	5	02/09/2018	017690/2019
ANTONIA COSMO DA SILVA	521.427.027.000	IPTU	101.18.2692854	4	26/09/2018	017802/2019
ANTONIA DAS DORES PEREIRA	031.050.010.000	IPTU	101.18.0181538	9	22/09/2018	011209/2019
ANTONIA DE FARIA CIVOLANI	029.059.014.000	IPTU	101.18.0171840	9	16/09/2018	010583/2019
ANTONIA DIAS RODRIGUES	003.047.012.989	IPTU	101.18.0029537	9	19/09/2018	001623/2019
ANTONIA DOS SANTOS LEITE	015.015.035.000	IPTU	101.18.0106397	9	12/09/2018	005935/2019
ANTONIA FLORIANO	019.004.049.046	IPTU	101.18.0126500	9	18/09/2018	007341/2019
ANTONIA FONSECA FERNANDES SILVA	524.427.013.000	IPTU	101.18.0218149	9	17/09/2018	014720/2019
ANTONIA GARCIA ANDRADE DE OLIVEIRA	533.004.013.000	IPTU	101.18.0228698	9	18/09/2018	015921/2019
ANTONIA IDELZUITE DIAS	020.020.004.000	IPTU	101.18.0131332	9	22/09/2018	007706/2019
ANTONIA IVANIRA SOUSA SILVA	533.254.011.000	IPTU	101.18.0232503	9	18/09/2018	016403/2019
ANTONIA LUCIA RODRIGUES GONZAGA	522.011.037.000	IPTU	101.18.0213225	9	12/09/2018	014106/2019
ANTONIA MARGARIDA ARAUJO GOMES	511.026.031.000	IPTU	101.18.0201517	9	17/09/2018	013024/2019
ANTONIA MAXIMO DA SILVA	511.001.027.145	IPTU	101.18.0200640	9	17/09/2018	012906/2019
ANTONIA OLIVEIRA	031.055.010.000	IPTU	101.18.0181729	9	22/09/2018	011229/2019
ANTONIA REGINA GONCALVES	020.074.032.000	IPTU	101.18.0134247	9	17/09/2018	007893/2019
ANTONIA RODRIGUES CRUZ	521.438.016.000	IPTU	101.18.2678437	4	19/09/2018	017779/2019
ANTONIA SCOPEL -USUFRUATUARIA	004.074.019.000	IPTU	101.18.0043879	9	17/09/2018	002705/2019
ANTONIA SILVIA MENDES DUARTE	003.055.028.000	IPTU	101.18.0032046	9	19/09/2018	001921/2019
ANTONIA SOARES DE FREITAS	025.049.001.000	IPTU	101.18.0154338	9	19/09/2018	009396/2019
ANTONIA SOUSA RODRIGUES	029.038.071.000	IPTU	101.18.0171089	9	16/09/2018	010537/2019
ANTONIA STACHACHE	015.041.022.000	IPTU	101.18.0108815	9	12/09/2018	006140/2019
ANTONIA SUELI ROCHA BONINI	003.047.016.337	IPTU	101.18.0030870	9	19/09/2018	001788/2019
ANTONIEL GOMES DA SILVA	522.123.043.000	IPTU	101.18.0214683	9	12/09/2018	014263/2019
ANTONIETTA KOWAS - ESPOLIO	029.060.015.000	IPTU	101.18.0172004	9	16/09/2018	010590/2019
ANTONINA FERREIRA DOS SANTOS	022.015.042.000	IPTU	101.18.0142806	9	12/09/2018	008547/2019
ANTONIO ADILSON MACHADO DE PAULO	032.077.028.000	IPTU	101.18.0189742	9	19/09/2018	011873/2019
ANTONIO AFONSO LOLEGI	523.105.013.000	IPTU	101.18.0215272	9	12/09/2018	014321/2019
ANTONIO AGUINALDO SILVA LACERDA	524.409.028.000	IPTU	101.18.0217745	9	17/09/2018	014679/2019
ANTONIO ALAN KARDEC ALVES PEREIRA	003.047.016.150	IPTU	101.18.0030683	9	19/09/2018	001758/2019
ANTONIO ALBERTO MACORANO	018.011.136.000	IPTU	101.18.0120875	9	19/09/2018	006945/2019
ANTONIO ALCEU DOS SANTOS	031.129.005.000	IPTU	101.18.0184721	9	19/09/2018	011460/2019
ANTONIO ALCIDES DE SOUZA	020.037.054.000	IPTU	101.18.0132135	9	17/09/2018	007778/2019
ANTONIO ALEXANDRE ALVES DOS SANTOS	402.006.032.000	IPTU	101.18.0197112	9	17/09/2018	012485/2019
ANTONIO ALEXANDRE MARTINS	530.105.036.000	IPTU	101.18.0218676	9	12/09/2018	014827/2019
ANTONIO ALEXANDRE MONTEIRO	003.055.018.000	IPTU	101.18.0032037	9	19/09/2018	001920/2019
ANTONIO ALMEIDA ALBUQUERQUE	021.047.128.000	IPTU	101.18.0140310	9	18/09/2018	008373/2019
ANTONIO ALVES - ESPOLIO	018.015.154.000	IPTU	101.18.0121233	9	19/09/2018	006958/2019
ANTONIO ALVES DE OLIVEIRA	024.019.137.857	IPTU	101.18.0149596	9	17/09/2018	009108/2019
ANTONIO ALVES DE SOUSA	533.324.032.000	IPTU	101.18.0233169	9	18/09/2018	016514/2019
ANTONIO ALVES ROLDAO	016.021.138.031	IPTU	101.18.0115001	9	12/09/2018	006632/2019
ANTONIO AMADEU DA SILVA	020.046.110.014	IPTU	101.18.0132599	9	17/09/2018	007806/2019

ANTONIO AMARAL SANTOS	025.036.050.000	IPTU	101.18.0153875	9	19/09/2018	009368/2019
ANTONIO AMINTAS DE JESUS MACEDO	004.033.013.000	IPTU	101.18.0039037	9	17/09/2018	002439/2019
ANTONIO ANACLETO	533.255.003.000	IPTU	101.18.0232515	9	18/09/2018	016406/2019
ANTONIO ANDRE FILHO	532.069.042.000	IPTU	101.18.0223165	9	15/09/2018	015311/2019
ANTONIO ANTONELI	006.044.028.000	IPTU	101.18.0058892	9	22/09/2018	003615/2019
ANTONIO ANUNCIADO	006.064.022.134	IPTU	101.18.0060743	9	16/09/2018	003771/2019
ANTONIO APARECIDO DA SILVA	031.072.068.000	IPTU	101.18.0182419	9	19/09/2018	011306/2019
ANTONIO APARECIDO GOUVEIA	019.055.049.000	IPTU	101.18.0129497	9	18/09/2018	007553/2019
ANTONIO APARECIDO SARTORI	033.103.041.000	IPTU	101.18.0195282	9	18/09/2018	012310/2019
ANTONIO APARECIDO TAVARES	006.026.088.000	IPTU	101.18.0055524	9	16/09/2018	003478/2019
ANTONIO ARCANJO GABRIEL	032.032.038.000	IPTU	101.18.0187108	9	19/09/2018	011688/2019
ANTONIO ARROYO BISSO	005.027.006.000	IPTU	101.18.0048314	9	12/09/2018	002927/2019
ANTONIO ARRUDA GARCIA	003.047.013.393	IPTU	101.18.0029940	9	19/09/2018	001671/2019
ANTONIO ARTUR DE LAVOR	532.069.039.000	IPTU	101.18.0223162	9	15/09/2018	015310/2019
ANTONIO AUGUSTINHO	006.046.029.000	IPTU	101.18.0059143	9	18/09/2018	003630/2019
ANTONIO AUGUSTO DOS SANTOS	002.091.016.000	IPTU	101.18.0024813	9	15/09/2018	001235/2019
ANTONIO AUGUSTO GUILHOTO	027.076.004.000	IPTU	101.18.0165857	9	15/09/2018	010146/2019
ANTONIO AURELIO VIZIOLI ALVES-ESPOLIO	001.099.073.004	IPTU	101.18.0014271	9	16/09/2018	000708/2019
ANTONIO AURELIO VIZIOLI ALVES-ESPOLIO	004.106.089.000	IPTU	101.18.0044664	9	17/09/2018	002762/2019
ANTONIO BALBINO SANTOS OLIVEIRA	020.045.048.021	IPTU	101.18.0132478	9	17/09/2018	007799/2019
ANTONIO BARBOSA CASIMIRO	024.007.092.000	IPTU	101.18.0146371	9	17/09/2018	008818/2019
ANTONIO BARBOSA CASIMIRO	524.422.035.000	IPTU	101.18.0217959	9	17/09/2018	014698/2019
ANTONIO BARBOSA FARIA	521.020.042.035	IPTU	101.18.0208184	9	15/09/2018	013673/2019
ANTONIO BARREIRO DE MIRANDA	001.123.067.000	IPTU	101.18.0015036	9	16/09/2018	000736/2019
ANTONIO BARROS DA SILVA	009.079.026.000	IPTU	101.17.2865633	12	03/09/2018	000042/2019
ANTONIO BARROS DA SILVA	009.079.026.000	IPTU	101.17.2865634	12	03/09/2018	000043/2019
ANTONIO BARROS DA SILVA	009.079.026.000	IPTU	101.18.0079551	9	17/09/2018	004568/2019
ANTONIO BATISTA DA SILVA	524.219.003.000	IPTU	101.18.0217191	9	17/09/2018	014604/2019
ANTONIO BELDA	002.026.008.000	IPTU	101.18.0017621	9	15/09/2018	000841/2019
ANTONIO BENEDITO DA CUNHA	032.061.066.008	IPTU	101.18.0187962	9	19/09/2018	011760/2019
ANTONIO BENEDITO DE GODOY	003.024.003.000	IPTU	101.18.0026608	9	19/09/2018	001335/2019
ANTONIO BENEDITO DOS SANTOS MATTOS	018.101.006.000	IPTU	101.18.0126246	9	19/09/2018	007327/2019
ANTONIO BENEDITO NETO	510.100.048.029	IPTU	101.18.0198880	9	16/09/2018	012695/2019
ANTONIO BERTELLI	006.004.066.071	IPTU	101.18.0052694	9	16/09/2018	003311/2019
ANTONIO BERTELLI	006.004.066.255	IPTU	101.18.0052877	9	16/09/2018	003326/2019
ANTONIO BERTELLI	015.025.050.000	IPTU	101.18.0106805	9	12/09/2018	005955/2019
ANTONIO BERTELLI	015.029.001.200	IPTU	101.18.0107288	9	12/09/2018	006001/2019
ANTONIO BISPO DA SILVA- ESPOLIO	026.037.011.000	IPTU	101.18.0160622	9	12/09/2018	009759/2019
ANTONIO BORGES AMORIM	533.017.046.000	IPTU	101.18.0229296	9	18/09/2018	016044/2019
ANTONIO BORTOLETTO	021.020.021.000	IPTU	101.18.0138777	9	18/09/2018	008276/2019
ANTONIO CABRERA	004.004.002.000	IPTU	101.18.0036409	9	17/09/2018	002293/2019
ANTONIO CALACA DE SOUZA	534.116.010.000	IPTU	101.18.0235566	9	18/09/2018	016804/2019
ANTONIO CAMPAGNARE	012.018.013.000	IPTU	101.18.0094105	9	17/09/2018	005227/2019
ANTONIO CANDIDO ANTUNES	011.034.003.109	IPTU	101.18.0090626	9	22/09/2018	005081/2019
ANTONIO CANDIDO ANTUNES	620.525.010.000	IPTU	101.18.0240789	9	16/09/2018	017544/2019
ANTONIO CARDOSO NERI FILHO	532.047.027.000	IPTU	101.18.0221942	9	15/09/2018	015178/2019
ANTONIO CARLOS	524.403.014.000	IPTU	101.18.0217604	9	17/09/2018	014667/2019
ANTONIO CARLOS ANDRADE	021.059.024.000	IPTU	101.18.0140867	9	18/09/2018	008415/2019
ANTONIO CARLOS BADIM	019.044.039.000	IPTU	101.18.0129167	9	18/09/2018	007535/2019
ANTONIO CARLOS BENEVENUTO	620.545.016.000	IPTU	101.18.0240999	9	16/09/2018	017573/2019
ANTONIO CARLOS BEZERRA DA SILVA	534.012.013.000	IPTU	101.18.0233853	9	18/09/2018	016614/2019
ANTONIO CARLOS BIZELLO	521.008.001.130	IPTU	101.18.0207638	9	15/09/2018	013636/2019
ANTONIO CARLOS BONICIO - ESPOLIO	001.018.107.004	IPTU	101.18.0002432	9	16/09/2018	000275/2019
ANTONIO CARLOS BORGES DA SILVA	031.051.005.000	IPTU	101.18.0181561	9	19/09/2018	011212/2019
ANTONIO CARLOS BOTAO	019.075.020.000	IPTU	101.18.0130239	9	18/09/2018	007613/2019
ANTONIO CARLOS CALABREZI	007.065.036.000	IPTU	101.18.0066947	9	12/09/2018	004117/2019
ANTONIO CARLOS CARACHEST DA SILVA	521.020.042.094	IPTU	101.18.0208243	9	15/09/2018	013679/2019
ANTONIO CARLOS DA SILVA	015.026.045.000	IPTU	101.18.0106890	9	12/09/2018	005963/2019
ANTONIO CARLOS DA SILVA	027.041.045.000	IPTU	101.18.0164440	9	15/09/2018	010042/2019
ANTONIO CARLOS DAS DORES	033.124.046.143	IPTU	101.18.0196305	9	18/09/2018	012410/2019
ANTONIO CARLOS DE ALMEIDA CAMPOS - ESPOLIO	534.612.008.000	IPTU	101.18.0238269	9	18/09/2018	017288/2019
ANTONIO CARLOS DE CAMPOS	015.037.043.000	IPTU	101.18.0108591	9	12/09/2018	006132/2019
ANTONIO CARLOS DE MACEDO	031.105.002.000	IPTU	101.18.0183611	9	19/09/2018	011404/2019
ANTONIO CARLOS DE OLIVEIRA	620.024.020.000	IPTU	101.18.0239479	9	16/09/2018	017376/2019
ANTONIO CARLOS DE OLIVEIRA CLARO	012.057.009.184	IPTU	101.18.0096515	9	17/09/2018	005359/2019
ANTONIO CARLOS DE OLIVEIRA GOMES	030.148.031.000	IPTU	101.18.0178773	9	18/09/2018	011048/2019
ANTONIO CARLOS DE OLIVEIRA PAULA	023.010.046.000	IPTU	101.18.0144304	9	12/09/2018	008669/2019
ANTONIO CARLOS DE SOUSA SILVA	534.303.119.000	IPTU	101.18.0237689	9	18/09/2018	017144/2019
ANTONIO CARLOS DE SOUZA MEIRELLES	033.063.032.000	IPTU	101.18.0193501	9	18/09/2018	012146/2019
ANTONIO CARLOS DIJULI MACEDO	016.077.056.000	IPTU	101.18.0117273	9	12/09/2018	006742/2019
ANTONIO CARLOS DOS SANTOS	021.049.023.000	IPTU	101.18.0140424	9	18/09/2018	008382/2019
ANTONIO CARLOS DOS SANTOS	033.065.042.001	IPTU	101.18.0193583	9	18/09/2018	012158/2019
ANTONIO CARLOS DOS SANTOS	533.330.049.000	IPTU	101.18.0233365	9	18/09/2018	016540/2019
ANTONIO CARLOS DOS SANTOS NETO	532.044.031.000	IPTU	101.18.0221842	9	15/09/2018	015171/2019
ANTONIO CARLOS FACHI	006.039.171.000	IPTU	101.18.0058235	9	16/09/2018	003581/2019
ANTONIO CARLOS FERNANDES PIRES	002.054.015.292	IPTU	101.18.0020058	9	15/09/2018	000956/2019
ANTONIO CARLOS FERREIRA	533.330.045.000	IPTU	101.18.0233361	9	18/09/2018	016539/2019
ANTONIO CARLOS FORMIGONI	011.016.030.000	IPTU	101.18.0088006	9	15/09/2018	004941/2019
ANTONIO CARLOS GAMEIRO	620.103.006.000	IPTU	101.18.0239651	9	16/09/2018	017394/2019
ANTONIO CARLOS GAROFALO	006.026.091.006	IPTU	101.18.0055532	9	16/09/2018	003480/2019
ANTONIO CARLOS GODOY	003.005.018.181	IPTU	101.18.0025391	9	19/09/2018	001262/2019
ANTONIO CARLOS GONCALVES DE SOUZA	021.007.087.226	IPTU	101.18.0137458	9	18/09/2018	008184/2019

ANTONIO CARLOS PEREIRA MOURA	029.061.013.008	IPTU	101.18.0172050	9	16/09/2018	010593/2019
ANTONIO CARLOS PEREZ - ESPOLIO	015.090.051.000	IPTU	101.18.0111162	9	12/09/2018	006317/2019
ANTONIO CARLOS PEREZ GARCIA	410.011.003.000	IPTU	101.18.0197716	9	12/09/2018	012565/2019
ANTONIO CARLOS PIGATO	033.099.039.000	IPTU	101.18.0195070	9	18/09/2018	012284/2019
ANTONIO CARLOS RIBEIRO	017.022.038.000	IPTU	101.18.0118572	9	12/09/2018	006827/2019
ANTONIO CARLOS RODRIGUES	620.544.015.000	IPTU	101.18.0240975	9	16/09/2018	017571/2019
ANTONIO CARLOS RODRIGUES COSTA	512.021.078.000	IPTU	101.18.0203356	9	16/09/2018	013247/2019
ANTONIO CARLOS RUSSO	002.033.010.000	IPTU	101.18.0017997	9	15/09/2018	000865/2019
ANTONIO CARLOS SANTANA	015.111.033.000	IPTU	101.18.0111839	9	22/09/2018	006370/2019
ANTONIO CARLOS SANTANA	015.111.033.000	IPTU	101.18.2677781	4	18/09/2018	017755/2019
ANTONIO CARLOS SANTANA GUIMARAES	006.042.047.000	IPTU	101.18.0058786	9	16/09/2018	003606/2019
ANTONIO CARLOS SANTOS ROCHA	021.009.013.000	IPTU	101.18.0138264	9	18/09/2018	008249/2019
ANTONIO CARLOS SILVA	011.033.116.104	IPTU	101.18.0090189	9	15/09/2018	005052/2019
ANTONIO CARLOS SPIAGORI	024.012.066.143	IPTU	101.18.0146989	9	17/09/2018	008854/2019
ANTONIO CARLOS STRINGASSI	534.621.013.000	IPTU	101.18.0238397	9	18/09/2018	017306/2019
ANTONIO CARLOS TEIXEIRA	024.069.001.101	IPTU	101.18.0151779	9	17/09/2018	009245/2019
ANTONIO CARLOS VIEIRA - ESPOLIO	031.072.039.000	IPTU	101.18.0182390	9	19/09/2018	011302/2019
ANTONIO CARLOS VIEIRA AMERICANO	001.073.017.000	IPTU	101.18.0012691	9	16/09/2018	000650/2019
ANTONIO CARLOS WENCESLAU	010.029.082.002	IPTU	101.18.0083992	9	10/09/2018	004748/2019
ANTONIO CARLOS ZIOLI	010.059.011.000	IPTU	101.18.0087203	9	17/09/2018	004912/2019
ANTONIO CARNEIRO DA SILVA	016.035.006.000	IPTU	101.18.0115991	9	12/09/2018	006682/2019
ANTONIO CAROLINO DE SOUZA	031.135.006.000	IPTU	101.18.0184927	9	19/09/2018	011482/2019
ANTONIO CARVALHO	013.019.084.000	IPTU	101.18.0100953	9	22/09/2018	005598/2019
ANTONIO CELSO ALEIXO	023.042.043.000	IPTU	101.18.0144966	9	12/09/2018	008720/2019
ANTONIO CELSO DA SILVA	013.042.012.013	IPTU	101.18.0102378	9	15/09/2018	005674/2019
ANTONIO CELSO NEVES OLIVEIRA	532.063.118.000	IPTU	101.18.0222774	9	15/09/2018	015271/2019
ANTONIO CELSO PAULUCCI	029.107.002.000	IPTU	101.18.0173282	9	16/09/2018	010669/2019
ANTONIO CHAGAS FERNANDES	006.040.037.000	IPTU	101.18.0058507	9	16/09/2018	003591/2019
ANTONIO CICERO VIEIRA DE MORAIS	532.006.049.000	IPTU	101.18.0220559	9	20/09/2018	015043/2019
ANTONIO CIPRIANO DA SILVA	020.021.015.000	IPTU	101.18.0131391	9	17/09/2018	007713/2019
ANTONIO CIRLES LINO PEREIRA	524.221.041.000	IPTU	101.18.0217342	9	17/09/2018	014632/2019
ANTONIO CLAUDIO	523.305.010.000	IPTU	101.18.0215552	9	12/09/2018	014375/2019
ANTONIO CLELIO MOREIRA DE CAMPOS	018.042.005.071	IPTU	101.18.0123549	9	19/09/2018	007140/2019
ANTONIO CLEMILDO DE AMORIM SILVA	512.050.035.000	IPTU	101.18.0205647	9	16/09/2018	013502/2019
ANTONIO COLUMBANO DOS SANTOS RIBEIRO	521.208.044.000	IPTU	101.18.0210164	9	15/09/2018	013824/2019
ANTONIO COSTA MORETTO	015.041.037.000	IPTU	101.18.0108830	9	12/09/2018	006142/2019
ANTONIO DA CONCEICAO ALVES	512.015.116.000	IPTU	101.18.0202573	9	16/09/2018	013189/2019
ANTONIO DA CONCEICAO FILHO - ESPOLIO	015.060.003.000	IPTU	101.18.0109565	9	12/09/2018	006185/2019
ANTONIO DA COSTA FILHO	004.040.059.072	IPTU	101.18.0039835	9	17/09/2018	002473/2019
ANTONIO DA CRUZ DAMIAO	533.330.038.000	IPTU	101.18.0233354	9	18/09/2018	016537/2019
ANTONIO DA SILVA BRITO	030.133.019.000	IPTU	101.18.0178327	9	18/09/2018	011022/2019
ANTONIO DAMASIO DE SOUZA	031.126.013.000	IPTU	101.18.0184564	9	19/09/2018	011450/2019
ANTONIO DANIELIUS	008.025.002.000	IPTU	101.18.0072136	9	16/09/2018	004301/2019
ANTONIO DAS NEVES DE OLIVEIRA	534.018.017.000	IPTU	101.18.0234032	9	18/09/2018	016632/2019
ANTONIO DAVI	512.013.052.000	IPTU	101.18.0202449	9	16/09/2018	013174/2019
ANTONIO DAVI DE CAMARGO	524.222.048.000	IPTU	101.18.0217399	9	17/09/2018	014639/2019
ANTONIO DAVI SERTORIO MILANEZ	018.028.048.000	IPTU	101.18.0122020	9	19/09/2018	007001/2019
ANTONIO DAVID - ESPOLIO	006.075.079.000	IPTU	101.18.0061172	9	16/09/2018	003809/2019
ANTONIO DE ALMEIDA	015.108.004.000	IPTU	101.18.0111727	9	12/09/2018	006360/2019
ANTONIO DE ANDRADE	007.063.078.000	IPTU	101.18.0060888	9	12/09/2018	004096/2019
ANTONIO DE ARAUJO	010.039.019.000	IPTU	101.18.0085790	9	17/09/2018	004842/2019
ANTONIO DE CAMPOS	003.047.016.536	IPTU	101.18.0031069	9	19/09/2018	001807/2019
ANTONIO DE CARVALHO	532.010.120.000	IPTU	101.18.0220899	9	15/09/2018	015077/2019
ANTONIO DE OLIVEIRA - ESPOLIO	006.087.008.000	IPTU	101.18.0061686	9	18/09/2018	003858/2019
ANTONIO DE OLIVEIRA COLEN	033.069.009.000	IPTU	101.18.0193978	9	18/09/2018	012190/2019
ANTONIO DE OLIVEIRA COSTA	012.065.017.000	IPTU	101.18.0097489	9	17/09/2018	005402/2019
ANTONIO DE OLIVEIRA NETO	031.030.166.021	IPTU	101.18.0180394	9	19/09/2018	011146/2019
ANTONIO DE OLIVEIRA TORRES	533.312.048.000	IPTU	101.18.0232846	9	18/09/2018	016473/2019
ANTONIO DE PADUA BERTONI	512.022.007.000	IPTU	101.18.0203414	9	16/09/2018	013255/2019
ANTONIO DE PADUA LADEIRA DE OLIVEIRA	006.049.032.000	IPTU	101.18.0059426	9	16/09/2018	003663/2019
ANTONIO DE SOUZA	018.092.046.000	IPTU	101.18.0125662	9	19/09/2018	007299/2019
ANTONIO DE SOUZA	020.062.031.000	IPTU	101.18.0133453	9	17/09/2018	007840/2019
ANTONIO DE SOUZA	534.046.003.000	IPTU	101.18.0234824	9	18/09/2018	016710/2019
ANTONIO DE SOUZA ARAUJO FILHO	011.033.115.432	IPTU	101.18.0089997	9	15/09/2018	005036/2019
ANTONIO DE SOUZA REINA JUNIOR - ESPOLIO	532.115.039.000	IPTU	101.18.0225630	9	15/09/2018	015465/2019
ANTONIO DE SOUZA REINA JUNIOR - ESPOLIO	532.115.040.000	IPTU	101.18.0225631	9	15/09/2018	015466/2019
ANTONIO DE SOUZA REINA JUNIOR - ESPOLIO	532.115.041.000	IPTU	101.18.0225632	9	15/09/2018	015467/2019
ANTONIO DE SOUZA REINA JUNIOR - ESPOLIO	532.115.042.000	IPTU	101.18.0225633	9	15/09/2018	015468/2019
ANTONIO DE SOUZA REINA JUNIOR - ESPOLIO	532.115.043.000	IPTU	101.18.0225634	9	15/09/2018	015469/2019
ANTONIO DE SOUZA REINA JUNIOR - ESPOLIO	532.115.044.000	IPTU	101.18.0225635	9	15/09/2018	015470/2019
ANTONIO DE SOUZA REINA JUNIOR - ESPOLIO	532.115.045.000	IPTU	101.18.0225636	9	15/09/2018	015471/2019
ANTONIO DE SOUZA REINA JUNIOR - ESPOLIO	532.115.046.000	IPTU	101.18.0225637	9	15/09/2018	015472/2019
ANTONIO DE SOUZA REINA JUNIOR - ESPOLIO	532.115.047.000	IPTU	101.18.0225638	9	15/09/2018	015473/2019
ANTONIO DE SOUZA REINA JUNIOR - ESPOLIO	532.115.048.000	IPTU	101.18.0225639	9	15/09/2018	015474/2019
ANTONIO DE SOUZA REINA JUNIOR - ESPOLIO	532.115.049.000	IPTU	101.18.0225640	9	15/09/2018	015475/2019
ANTONIO DE SOUZA REINA JUNIOR - ESPOLIO	532.115.050.000	IPTU	101.18.0225641	9	15/09/2018	015476/2019
ANTONIO DE SOUZA REINA JUNIOR - ESPOLIO	532.115.051.000	IPTU	101.18.0225642	9	15/09/2018	015477/2019
ANTONIO DE SOUZA REINA JUNIOR - ESPOLIO	532.115.053.000	IPTU	101.18.0225644	9	15/09/2018	015478/2019
ANTONIO DE SOUZA REINA JUNIOR - ESPOLIO	532.115.054.000	IPTU	101.18.0225645	9	15/09/2018	015479/2019
ANTONIO DE SOUZA REINA JUNIOR - ESPOLIO	532.115.055.000	IPTU	101.18.0225646	9	15/09/2018	015480/2019
ANTONIO DE SOUZA REINA JUNIOR - ESPOLIO	532.115.056.000	IPTU	101.18.0225647	9	15/09/2018	015481/2019
ANTONIO DE SOUZA REINA JUNIOR - ESPOLIO	532.115.057.000	IPTU	101.18.0225648	9	15/09/2018	015482/2019

ANTONIO DE SOUZA REINA JUNIOR - ESPOLIO	532.118.030.000	IPTU	101.18.0225738	9	15/09/2018	015568/2019
ANTONIO DE SOUZA REINA JUNIOR - ESPOLIO	532.118.031.000	IPTU	101.18.0225739	9	15/09/2018	015569/2019
ANTONIO DE SOUZA REINA JUNIOR - ESPOLIO	532.118.032.000	IPTU	101.18.0225740	9	15/09/2018	015570/2019
ANTONIO DE SOUZA REINA JUNIOR - ESPOLIO	532.118.033.000	IPTU	101.18.0225741	9	15/09/2018	015571/2019
ANTONIO DE SOUZA REINA JUNIOR - ESPOLIO	532.118.034.000	IPTU	101.18.0225742	9	15/09/2018	015572/2019
ANTONIO DE SOUZA REINA JUNIOR - ESPOLIO	532.118.035.000	IPTU	101.18.0225743	9	15/09/2018	015573/2019
ANTONIO DE SOUZA REINA JUNIOR - ESPOLIO	532.118.036.000	IPTU	101.18.0225744	9	15/09/2018	015574/2019
ANTONIO DE SOUZA REINA JUNIOR - ESPOLIO	532.118.037.000	IPTU	101.18.0225745	9	15/09/2018	015575/2019
ANTONIO DE SOUZA REINA JUNIOR - ESPOLIO	532.118.038.000	IPTU	101.18.0225746	9	15/09/2018	015576/2019
ANTONIO DE SOUZA REINA JUNIOR - ESPOLIO	532.119.001.000	IPTU	101.18.0225747	9	15/09/2018	015577/2019
ANTONIO DE SOUZA REINA JUNIOR - ESPOLIO	532.119.002.000	IPTU	101.18.0225748	9	15/09/2018	015578/2019
ANTONIO DE SOUZA REINA JUNIOR - ESPOLIO	532.119.003.000	IPTU	101.18.0225749	9	15/09/2018	015579/2019
ANTONIO DE SOUZA REINA JUNIOR - ESPOLIO	532.119.004.000	IPTU	101.18.0225750	9	15/09/2018	015580/2019
ANTONIO DE SOUZA REINA JUNIOR - ESPOLIO	532.119.005.000	IPTU	101.18.0225751	9	15/09/2018	015581/2019
ANTONIO DE SOUZA REINA JUNIOR - ESPOLIO	532.119.009.000	IPTU	101.18.0225755	9	15/09/2018	015583/2019
ANTONIO DE SOUZA REINA JUNIOR - ESPOLIO	532.119.011.000	IPTU	101.18.0225757	9	15/09/2018	015585/2019
ANTONIO DE SOUZA REINA JUNIOR - ESPOLIO	532.119.012.000	IPTU	101.18.0225758	9	15/09/2018	015586/2019
ANTONIO DE SOUZA REINA JUNIOR - ESPOLIO	532.119.013.000	IPTU	101.18.0225759	9	15/09/2018	015587/2019
ANTONIO DE SOUZA REINA JUNIOR - ESPOLIO	532.119.014.000	IPTU	101.18.0225760	9	15/09/2018	015588/2019
ANTONIO DE SOUZA REINA JUNIOR - ESPOLIO	532.119.015.000	IPTU	101.18.0225761	9	15/09/2018	015589/2019
ANTONIO DELMIRO DA SILVA	532.305.009.000	IPTU	101.18.0226587	9	15/09/2018	015671/2019
ANTONIO DELMIRO PEREIRA	020.029.096.009	IPTU	101.18.0131871	9	17/09/2018	007754/2019
ANTONIO DEON MILHOMEM SOBRINHO	014.019.021.066	IPTU	101.18.0104386	9	12/09/2018	005773/2019
ANTONIO DO SOCORRO ALVES	031.064.055.000	IPTU	101.18.0182154	9	19/09/2018	011281/2019
ANTONIO DOMENECH	402.007.011.000	IPTU	101.18.0197134	9	17/09/2018	012488/2019
ANTONIO DOMINGOS DA SILVA	028.020.018.000	IPTU	101.18.0168851	9	12/09/2018	010383/2019
ANTONIO DONIZETE DE PAULA	533.116.046.000	IPTU	101.18.0230120	9	18/09/2018	016183/2019
ANTONIO DONIZETE DOMINGUES	029.037.005.000	IPTU	101.18.0171004	9	16/09/2018	010530/2019
ANTONIO DONIZETE MASSOLA	521.034.020.000	IPTU	101.18.0208839	9	15/09/2018	013717/2019
ANTONIO DOS SANTOS FILHO	024.015.056.476	IPTU	101.18.0147757	9	17/09/2018	008905/2019
ANTONIO EDUALDO FERREIRA	030.151.048.018	IPTU	101.18.0178899	9	18/09/2018	011057/2019
ANTONIO EIZO YAMASHITA FILHO	007.063.111.021	IPTU	101.18.0066135	9	12/09/2018	004100/2019
ANTONIO ELANDO DE ARAUJO MATOS	511.009.022.000	IPTU	101.18.0201199	9	17/09/2018	012980/2019
ANTONIO ENNIO CRISPINO	003.005.018.246	IPTU	101.18.0025455	9	19/09/2018	001271/2019
ANTONIO ESTEVAO FERREIRA	003.048.126.054	IPTU	101.18.0031692	9	19/09/2018	001899/2019
ANTONIO ESTEVAO FERREIRA	020.069.062.020	IPTU	101.18.0133904	9	17/09/2018	007874/2019
ANTONIO ESTEVE MILAN	003.096.001.007	IPTU	101.18.0033308	9	19/09/2018	002003/2019
ANTONIO ESTEVES RODRIGUES - ESPOLIO	620.545.045.000	IPTU	101.18.0241026	9	16/09/2018	017580/2019
ANTONIO EUSTAQUIO DE PAULA	004.088.063.004	IPTU	101.18.0044176	9	17/09/2018	002725/2019
ANTONIO EVARISTO DA SILVA	532.115.002.000	IPTU	101.18.0225594	9	15/09/2018	015462/2019
ANTONIO EVERALDO MOTA	007.074.161.185	IPTU	101.18.0069270	9	12/09/2018	004184/2019
ANTONIO FASCINI	027.045.016.000	IPTU	101.18.0164586	9	15/09/2018	010053/2019
ANTONIO FAUNE GALINDO	018.079.010.000	IPTU	101.18.0125294	9	19/09/2018	007286/2019
ANTONIO FAUSTINO DE ALBUQUERQUE	533.314.034.000	IPTU	101.18.0232923	9	18/09/2018	016485/2019
ANTONIO FEITOSA DA SILVA	620.110.006.000	IPTU	101.18.0239817	9	16/09/2018	017411/2019
ANTONIO FELINTO SOBRINHO	026.023.017.000	IPTU	101.18.0160227	9	12/09/2018	009733/2019
ANTONIO FELIX ALVES	532.063.123.000	IPTU	101.18.0222779	9	15/09/2018	015273/2019
ANTONIO FELIX DO NASCIMENTO	031.156.044.000	IPTU	101.18.0185878	9	19/09/2018	011603/2019
ANTONIO FERNANDES DOS REIS	031.060.003.000	IPTU	101.18.0181960	9	19/09/2018	011263/2019
ANTONIO FERNANDES NETO	003.108.039.000	IPTU	101.18.0034127	9	19/09/2018	002069/2019
ANTONIO FERNANDES ROCHA	533.223.074.000	IPTU	101.18.0231434	9	18/09/2018	016305/2019
ANTONIO FERNANDO FEITOSA	015.029.026.328	IPTU	101.18.0107909	9	12/09/2018	006088/2019
ANTONIO FERNANDO MAIA DA SILVA	017.009.004.000	IPTU	101.18.0117838	9	12/09/2018	006769/2019
ANTONIO FERNANDO MAIA DA SILVA	521.400.033.909	IPTU	101.18.0211214	9	10/09/2018	013928/2019
ANTONIO FERREIRA	006.074.016.000	IPTU	101.18.0061105	9	16/09/2018	003803/2019
ANTONIO FERREIRA	006.074.017.000	IPTU	101.18.0061106	9	16/09/2018	003804/2019
ANTONIO FERREIRA	018.035.012.000	IPTU	101.18.0122586	9	19/09/2018	007049/2019
ANTONIO FERREIRA DA SILVA	031.104.037.000	IPTU	101.18.0183564	9	19/09/2018	011400/2019
ANTONIO FERREIRA DA SILVA	031.125.029.000	IPTU	101.18.0184514	9	19/09/2018	011443/2019
ANTONIO FERREIRA DA SILVEIRA	029.120.008.000	IPTU	101.18.0173483	9	16/09/2018	010683/2019
ANTONIO FERREIRA DE ARAUJO	023.001.070.016	IPTU	101.18.0143405	9	12/09/2018	008616/2019
ANTONIO FERREIRA DE MATOS	524.222.008.000	IPTU	101.18.0217361	9	17/09/2018	014634/2019
ANTONIO FERREIRA DO ESPIRITO SANTO	019.069.025.000	IPTU	101.18.0130025	9	18/09/2018	007597/2019
ANTONIO FERREIRA DOS SANTOS	533.107.038.000	IPTU	101.18.0229670	9	18/09/2018	016109/2019
ANTONIO FERREIRA FILHO	534.611.012.000	IPTU	101.17.3025711	9	30/09/2018	000204/2019
ANTONIO FERREIRA FILHO	534.611.002.000	IPTU	101.18.0238244	9	18/09/2018	017281/2019
ANTONIO FERREIRA FILHO	534.611.012.000	IPTU	101.18.0238251	9	18/09/2018	017283/2019
ANTONIO FERREIRA LIMA	024.019.137.259	IPTU	101.18.0149002	9	17/09/2018	009033/2019
ANTONIO FILHO DE ANDRADE	010.014.023.005	IPTU	101.18.0082006	9	17/09/2018	004662/2019
ANTONIO FLAVIO DA SILVA	026.088.025.000	IPTU	101.18.0162100	9	12/09/2018	009871/2019
ANTONIO FLAVIO LEAL	620.606.021.000	IPTU	101.18.0241131	9	16/09/2018	017603/2019
ANTONIO FLORENTINO DUMBRA	534.006.020.000	IPTU	101.18.0233703	9	18/09/2018	016584/2019
ANTONIO FLORENTINO DUMBRA	534.007.004.000	IPTU	101.18.0233716	9	18/09/2018	016588/2019
ANTONIO FLORENTINO DUMBRA	534.007.005.000	IPTU	101.18.0233717	9	18/09/2018	016589/2019
ANTONIO FLORENTINO DUMBRA	534.007.006.000	IPTU	101.18.0233718	9	18/09/2018	016590/2019
ANTONIO FLORENTINO DUMBRA	534.007.007.000	IPTU	101.18.0233719	9	18/09/2018	016591/2019
ANTONIO FORNEIRO DA NORA	029.047.070.000	IPTU	101.18.0171345	9	16/09/2018	010553/2019
ANTONIO FORNEIRO DE NORA	025.018.001.000	IPTU	101.18.0153101	9	19/09/2018	009327/2019
ANTONIO FRAGASSI	002.007.011.000	IPTU	101.18.0015685	9	01/09/2018	000779/2019
ANTONIO FRAGASSI	002.010.029.000	IPTU	101.18.0016038	9	15/09/2018	000790/2019
ANTONIO FRANCISCO BRISIO DA SILVA	532.039.001.000	IPTU	101.18.0221689	9	15/09/2018	015154/2019
ANTONIO FRANCISCO DA SILVA	512.059.008.000	IPTU	101.18.0206021	9	16/09/2018	013540/2019

ANTONIO FRANCISCO DE OLIVEIRA	522.032.044.000	IPTU	101.18.0213773	9	12/09/2018	014179/2019
ANTONIO FRANCISCO DO NASCIMENTO	523.102.015.000	IPTU	101.18.0215111	9	12/09/2018	014303/2019
ANTONIO FRANCISCO FELIX	006.063.120.000	IPTU	101.18.0060535	9	16/09/2018	003743/2019
ANTONIO FRANCISCO LOPES	009.020.045.002	IPTU	101.18.0077905	9	17/09/2018	004467/2019
ANTONIO FRANCISCO LUCIO DAS NEVES	524.428.018.000	IPTU	101.18.0218213	9	17/09/2018	014724/2019
ANTONIO FRANCISCO MOTTA DA COSTA	019.019.021.006	IPTU	101.18.0127718	9	18/09/2018	007429/2019
ANTONIO FRANCISCO PEREIRA	016.028.011.000	IPTU	101.18.0115268	9	12/09/2018	006644/2019
ANTONIO FRANCISCO SABINO	510.104.056.000	IPTU	101.18.0199421	9	16/09/2018	012763/2019
ANTONIO FRANCISCO SILVA - ESPOLIO DE	020.061.015.000	IPTU	101.18.0133402	9	17/09/2018	007835/2019
ANTONIO FRANCO	029.048.034.000	IPTU	101.18.0171381	9	22/09/2018	010557/2019
ANTONIO FRUCTUOSO DE SOUZA	021.098.048.000	IPTU	101.18.0142279	9	18/09/2018	008512/2019
ANTONIO FURTADO	002.035.122.000	IPTU	101.18.0018191	9	15/09/2018	000876/2019
ANTONIO GANDOLFI	025.042.016.000	IPTU	101.18.0154094	9	19/09/2018	009381/2019
ANTONIO GARCIA	027.016.032.000	IPTU	101.18.0163397	9	15/09/2018	009981/2019
ANTONIO GENARO FILHO	522.012.029.000	IPTU	101.18.0213256	9	12/09/2018	014109/2019
ANTONIO GENIVAL ARRAYS OLIVEIRA	534.305.006.000	IPTU	101.18.0237747	9	18/09/2018	017155/2019
ANTONIO GERALDO DA SILVA	031.133.005.000	IPTU	101.18.0184861	9	19/09/2018	011476/2019
ANTONIO GILVAN GOMES DE CASTRO	020.029.087.102	IPTU	101.18.0131789	9	17/09/2018	007746/2019
ANTONIO GOMES DE MELO	522.030.013.000	IPTU	101.18.0213658	9	12/09/2018	014166/2019
ANTONIO GOMES DE SOUZA	008.058.042.012	IPTU	101.18.0076034	9	16/09/2018	004396/2019
ANTONIO GOMES PEREIRA	006.047.060.000	IPTU	101.18.0059354	9	16/09/2018	003643/2019
ANTONIO GOMES PEREIRA	006.047.061.000	IPTU	101.18.0059355	9	16/09/2018	003644/2019
ANTONIO GONCALVES	011.052.014.000	IPTU	101.18.0091670	9	15/09/2018	005143/2019
ANTONIO GONCALVES - ESPOLIO	016.021.026.000	IPTU	101.18.0114909	9	12/09/2018	006624/2019
ANTONIO GONCALVES DIAS	006.039.105.000	IPTU	101.18.0058115	9	16/09/2018	003578/2019
ANTONIO GONCALVES DOS SANTOS	524.221.039.000	IPTU	101.18.0217340	9	17/09/2018	014631/2019
ANTONIO GONCALVES MORAIS	523.312.003.000	IPTU	101.18.0215672	9	12/09/2018	014401/2019
ANTONIO GREGORIO GUEDES	510.121.028.000	IPTU	101.18.0200192	9	16/09/2018	012866/2019
ANTONIO GUIJARRO	008.056.049.000	IPTU	101.18.0076002	9	18/09/2018	004393/2019
ANTONIO HENRIQUE DA SILVA	512.032.150.000	IPTU	101.18.0204989	9	16/09/2018	013428/2019
ANTONIO HENRIQUE FERRACIOLI	020.043.037.000	IPTU	101.18.0132423	9	17/09/2018	007794/2019
ANTONIO HIROSHI NAKAMURA	029.127.021.000	IPTU	101.18.0173645	9	16/09/2018	010692/2019
ANTONIO HOLANDA GONCALVES	532.070.051.000	IPTU	101.18.0223242	9	15/09/2018	015322/2019
ANTONIO HONORATO DA SILVA	410.019.023.000	IPTU	101.18.0197814	9	12/09/2018	012578/2019
ANTONIO HONORATO DA SILVA	521.054.014.000	IPTU	101.18.0209964	9	15/09/2018	013804/2019
ANTONIO HUMBERTO NAPOLI	530.114.049.000	IPTU	101.18.0219136	9	12/09/2018	014899/2019
ANTONIO ILDER DOS SANTOS	020.033.013.000	IPTU	101.18.0132018	9	17/09/2018	007769/2019
ANTONIO ILDER DOS SANTOS	027.027.109.000	IPTU	101.18.0163912	9	20/09/2018	010008/2019
ANTONIO INACIO RODRIGUES DE ARAUJO	018.068.014.000	IPTU	101.18.0124783	9	19/09/2018	007247/2019
ANTONIO IRAN DOS SANTOS MARQUES	532.322.002.000	IPTU	101.18.0227326	9	15/09/2018	015795/2019
ANTONIO ISIDORO DA SILVA	020.074.026.000	IPTU	101.18.0134242	9	17/09/2018	007892/2019
ANTONIO JAIRO GUARDA	019.048.074.000	IPTU	101.18.0129286	9	18/09/2018	007543/2019
ANTONIO JOAO ANDRAUES	007.063.111.070	IPTU	101.18.0066184	9	12/09/2018	004103/2019
ANTONIO JOAQUIM RAMALHO	006.031.063.000	IPTU	101.18.0057233	9	16/09/2018	003552/2019
ANTONIO JORGE BERRETTA	018.098.047.015	IPTU	101.18.0125807	9	19/09/2018	007307/2019
ANTONIO JOSE - ESPOLIO	030.032.001.000	IPTU	101.18.0175515	9	18/09/2018	010813/2019
ANTONIO JOSE ALEJANDRO ALONSO LOPEZ	033.049.071.000	IPTU	101.18.0192796	9	18/09/2018	012094/2019
ANTONIO JOSE CAMPOS	004.078.040.000	IPTU	101.18.0044045	9	22/09/2018	002714/2019
ANTONIO JOSE DA SILVA	020.073.001.000	IPTU	101.18.0134069	9	17/09/2018	007880/2019
ANTONIO JOSE DA SILVA	026.089.041.000	IPTU	101.18.0162275	9	12/09/2018	009888/2019
ANTONIO JOSE DA SILVA	027.033.036.000	IPTU	101.18.0164206	9	15/09/2018	010028/2019
ANTONIO JOSE DALLA VALLE - ESPOLIO	031.130.014.000	IPTU	101.18.0184779	9	19/09/2018	011470/2019
ANTONIO JOSE DE OLIVEIRA	003.093.001.094	IPTU	101.18.0033215	9	19/09/2018	001997/2019
ANTONIO JOSE DIAS FARIAS	025.039.035.009	IPTU	101.18.0153986	9	19/09/2018	009370/2019
ANTONIO JOSE DOS SANTOS	533.324.056.000	IPTU	101.18.2787509	1	04/09/2018	017897/2019
ANTONIO JOSE FERNANDES	033.098.030.000	IPTU	101.18.0195030	9	18/09/2018	012282/2019
ANTONIO JOSE MARCELINO	023.008.045.038	IPTU	101.18.0143897	9	12/09/2018	008647/2019
ANTONIO JOSE MARTINS NETO	017.008.038.000	IPTU	101.18.0117820	9	12/09/2018	006768/2019
ANTONIO JOSE MORAES	025.020.061.000	IPTU	101.18.0153230	9	19/09/2018	009335/2019
ANTONIO JOSE NATAL GONCALVES	031.143.103.000	IPTU	101.18.0185383	9	19/09/2018	011542/2019
ANTONIO JULIAO DE CASTRO - ESPOLIO	020.022.019.000	IPTU	101.18.0131431	9	17/09/2018	007717/2019
ANTONIO JULIO DA COSTA FARIAS	031.029.024.000	IPTU	101.18.0180317	9	19/09/2018	011143/2019
ANTONIO JUNIOR PEREIRA DE OLIVEIRA	021.076.022.000	IPTU	101.18.0141475	9	18/09/2018	008461/2019
ANTONIO JUSTINO DA SILVA	533.112.019.000	IPTU	101.18.0229863	9	18/09/2018	016141/2019
ANTONIO JUVENAL SOARES DE CAMPOS	532.059.006.000	IPTU	101.18.0222434	9	15/09/2018	015235/2019
ANTONIO LAERT RUFATO - ESPOLIO	025.075.121.000	IPTU	101.18.0156393	9	19/09/2018	009488/2019
ANTONIO LAERT RUFATO - ESPOLIO	029.005.021.138	IPTU	101.18.0169138	9	16/09/2018	010405/2019
ANTONIO LEAO DE OLIVEIRA-ESPOLIO	524.020.006.000	IPTU	101.18.0216060	9	17/09/2018	014447/2019
ANTONIO LEAO DE OLIVEIRA-ESPOLIO	524.020.007.000	IPTU	101.18.0216061	9	17/09/2018	014448/2019
ANTONIO LIDIONA RODRIGUES	532.057.007.000	IPTU	101.18.0222310	9	15/09/2018	015222/2019
ANTONIO LIMA DE OLIVEIRA - ESPOLIO	020.085.034.000	IPTU	101.18.0135042	9	17/09/2018	007945/2019
ANTONIO LOPES DO NASCIMENTO	015.059.025.000	IPTU	101.18.0109541	9	12/09/2018	006182/2019
ANTONIO LOPES PEREIRA	534.120.014.000	IPTU	101.18.0235769	9	18/09/2018	016836/2019
ANTONIO LOURENCO DE LIMA	003.111.001.078	IPTU	101.18.0034298	9	12/09/2018	002082/2019
ANTONIO LOURENCO DE SOUZA	534.141.010.000	IPTU	101.18.0236679	9	18/09/2018	016995/2019
ANTONIO LUCIER DE SOUZA	012.054.053.000	IPTU	101.18.0096251	9	17/09/2018	005350/2019
ANTONIO LUCIO DA SILVA	530.304.003.000	IPTU	101.18.0220117	9	12/09/2018	015010/2019
ANTONIO LUIS FILHO	530.113.055.000	IPTU	101.18.0219074	9	12/09/2018	014891/2019
ANTONIO LUIS MARTINS	534.302.125.000	IPTU	101.18.0237553	9	18/09/2018	017122/2019
ANTONIO LUIZ FERRAZ	524.205.054.000	IPTU	101.18.0217002	9	17/09/2018	014565/2019
ANTONIO LUIZ MARTINS	534.303.118.000	IPTU	101.18.0237688	9	18/09/2018	017143/2019
ANTONIO LUIZ OLIVEIRA	021.054.044.000	IPTU	101.18.0140758	9	18/09/2018	008404/2019

ANTONIO LUIZ ROBLES	534.006.024.000	IPTU	101.18.0233707	9	18/09/2018	016585/2019
ANTONIO LUIZ ROBLES	534.006.025.000	IPTU	101.18.0233708	9	18/09/2018	016586/2019
ANTONIO LUIZ SANTIAGO	021.018.015.000	IPTU	101.18.0138704	9	18/09/2018	008268/2019
ANTONIO MAGLIONI	020.033.034.000	IPTU	101.18.0132037	9	17/09/2018	007771/2019
ANTONIO MAMEDE DA SILVA	002.034.013.002	IPTU	101.18.0018048	9	15/09/2018	000869/2019
ANTONIO MANDU DE LIMA - ESPOLIO	018.002.018.000	IPTU	101.18.0120286	9	19/09/2018	006930/2019
ANTONIO MANOEL PEREIRA	533.306.053.000	IPTU	101.18.0232652	9	18/09/2018	016437/2019
ANTONIO MANOEL RAMOS - ESPOLIO	005.013.027.000	IPTU	101.18.0047462	9	12/09/2018	002889/2019
ANTONIO MARCIO BIGAI	027.130.008.000	IPTU	101.18.0167371	9	15/09/2018	010270/2019
ANTONIO MARCIO DOS SANTOS OLIVEIRA	532.320.029.000	IPTU	101.18.0227218	9	15/09/2018	015780/2019
ANTONIO MARCO PIZZI	032.077.025.000	IPTU	101.18.0189739	9	19/09/2018	011872/2019
ANTONIO MARCOS DA SILVA	510.100.046.071	IPTU	101.18.0198730	9	16/09/2018	012680/2019
ANTONIO MARCOS PEREIRA DOS SANTOS	511.009.008.000	IPTU	101.18.0201185	9	17/09/2018	012974/2019
ANTONIO MARIA DE ARAUJO	532.084.019.000	IPTU	101.18.0223909	9	15/09/2018	015382/2019
ANTONIO MARINO	017.020.077.000	IPTU	101.18.0118238	9	12/09/2018	006796/2019
ANTONIO MARQUES MAGALHAES - ESPOLIO	031.011.004.000	IPTU	101.18.0179722	9	19/09/2018	011103/2019
ANTONIO MARTINS DA SILVA	031.090.041.000	IPTU	101.18.0183096	9	19/09/2018	011366/2019
ANTONIO MAXIMIANO DE SOUZA	033.012.021.000	IPTU	101.18.0190920	9	18/09/2018	011962/2019
ANTONIO MAZZA	009.081.035.000	IPTU	101.18.0079595	9	17/09/2018	004570/2019
ANTONIO MAZZA	009.081.036.000	IPTU	101.18.0079596	9	17/09/2018	004571/2019
ANTONIO MEDEIROS DE SOUZA	022.011.035.000	IPTU	101.18.0142735	9	12/09/2018	008540/2019
ANTONIO MENANDRO FILHO	012.038.004.001	IPTU	101.18.0095559	9	17/09/2018	005314/2019
ANTONIO MENDES DE PAIVA	001.068.256.780	IPTU	101.18.0012383	9	16/09/2018	000628/2019
ANTONIO MENDES DE PAIVA	005.059.008.042	IPTU	101.18.0049898	9	12/09/2018	003035/2019
ANTONIO MENDONCA	031.110.022.000	IPTU	101.18.0183787	9	19/09/2018	011418/2019
ANTONIO MIGUEL DE OLIVEIRA	027.150.006.000	IPTU	101.18.0167754	9	15/09/2018	010294/2019
ANTONIO MIGUEL GONCALVES	021.055.017.000	IPTU	101.18.0140792	9	18/09/2018	008407/2019
ANTONIO MIGUEL ISSA SAOUD	006.117.024.002	IPTU	101.18.0062062	9	16/09/2018	003888/2019
ANTONIO MORALES BARONI	530.204.012.000	IPTU	101.18.0219816	9	12/09/2018	014985/2019
ANTONIO MOREIRA DE OLIVEIRA	030.032.033.000	IPTU	101.18.0175540	9	18/09/2018	010815/2019
ANTONIO MUNHOZ LASSO - ESPOLIO	032.031.043.000	IPTU	101.18.0187061	9	19/09/2018	011680/2019
ANTONIO NALESSO - ESPOLIO	021.053.080.000	IPTU	101.18.0140711	9	18/09/2018	008400/2019
ANTONIO NARCISO FILHO	016.037.054.000	IPTU	101.18.0116029	9	12/09/2018	006686/2019
ANTONIO NAZZARO - ESPOLIO	521.211.017.000	IPTU	101.18.0210187	9	15/09/2018	013833/2019
ANTONIO NERY SANTOS SOUZA	012.094.010.000	IPTU	101.18.0098571	9	17/09/2018	005482/2019
ANTONIO NETO QUEIROZ	027.044.044.000	IPTU	101.18.0164556	9	15/09/2018	010050/2019
ANTONIO NEURIVAN PINHEIRO	017.043.008.000	IPTU	101.17.2945044	11	28/09/2018	000105/2019
ANTONIO NEURIVAN PINHEIRO	017.043.008.000	IPTU	101.17.2945045	11	28/09/2018	000106/2019
ANTONIO NEURIVAN PINHEIRO	017.043.008.000	IPTU	101.18.0120090	9	12/09/2018	006919/2019
ANTONIO NEVES DE ALMEIDA	003.047.016.216	IPTU	101.18.0030749	9	19/09/2018	001766/2019
ANTONIO NEVES DE JESUS	009.041.007.000	IPTU	101.18.0078314	9	17/09/2018	004498/2019
ANTONIO NEVES NETO	534.039.027.000	IPTU	101.18.0234619	9	18/09/2018	016693/2019
ANTONIO NILTON CUSTODIO DA SILVA	033.094.074.000	IPTU	101.18.0194823	9	18/09/2018	012264/2019
ANTONIO NOBREGA DE SOUSA	029.008.035.000	IPTU	101.18.0169349	9	16/09/2018	010423/2019
ANTONIO NOBUTOSHI YAMADA	001.031.051.000	IPTU	101.18.0005807	9	16/09/2018	000361/2019
ANTONIO OKUMA	030.085.092.000	IPTU	101.18.0176612	9	18/09/2018	010882/2019
ANTONIO OLIMPIO PEREIRA - ESPOLIO	019.006.078.000	IPTU	101.18.0126728	9	18/09/2018	007359/2019
ANTONIO OSMAR MARCHIONI - ESPOLIO	025.049.016.000	IPTU	101.18.0154343	9	19/09/2018	009397/2019
ANTONIO PADUIN	022.015.010.000	IPTU	101.18.0142782	9	12/09/2018	008545/2019
ANTONIO PANTERI	512.003.005.000	IPTU	101.18.0202032	9	16/09/2018	013123/2019
ANTONIO PAOLINI	012.090.027.008	IPTU	101.18.0098220	9	17/09/2018	005471/2019
ANTONIO PAULINO DE OLIVEIRA	533.244.014.000	IPTU	101.18.0232257	9	18/09/2018	016375/2019
ANTONIO PAULO CUSTODIO	532.058.049.000	IPTU	101.18.0222413	9	15/09/2018	015234/2019
ANTONIO PEDRO CHAGAS	511.008.018.000	IPTU	101.18.0201126	9	17/09/2018	012967/2019
ANTONIO PEDRO DE ALMEIDA	003.050.013.000	IPTU	101.18.0031821	9	19/09/2018	001916/2019
ANTONIO PEDRO DO NASCIMENTO	020.032.016.000	IPTU	101.18.0131995	9	17/09/2018	007766/2019
ANTONIO PEREIRA	009.065.021.000	IPTU	101.18.0079130	9	17/09/2018	004542/2019
ANTONIO PEREIRA	021.022.042.000	IPTU	101.18.0138893	9	18/09/2018	008286/2019
ANTONIO PEREIRA	031.075.021.000	IPTU	101.18.0182492	9	22/09/2018	011311/2019
ANTONIO PEREIRA BARROS	032.031.060.000	IPTU	101.18.0187076	9	19/09/2018	011683/2019
ANTONIO PEREIRA DA SILVA NETO	006.063.021.000	IPTU	101.18.0060482	9	16/09/2018	003737/2019
ANTONIO PEREIRA DO NASCIMENTO	533.009.050.000	IPTU	101.18.0228931	9	18/09/2018	015975/2019
ANTONIO PETRUCI	004.116.018.000	IPTU	101.18.0045832	9	17/09/2018	002827/2019
ANTONIO PLINIO DE BRAGA BARRETO	005.058.003.014	IPTU	101.18.0049575	9	12/09/2018	002997/2019
ANTONIO PRADO	017.005.056.000	IPTU	101.18.0117692	9	12/09/2018	006759/2019
ANTONIO QUEIROZ DOS SANTOS	019.030.022.000	IPTU	101.18.0128615	9	18/09/2018	007492/2019
ANTONIO RAMIREZ POVEDANO	025.075.015.000	IPTU	101.18.0156092	9	19/09/2018	009484/2019
ANTONIO REGINALDO ALVES RODRIGUES	534.127.026.000	IPTU	101.18.0236156	9	18/09/2018	016907/2019
ANTONIO REGINO SALGUEIRO	020.032.030.000	IPTU	101.18.0132008	9	17/09/2018	007767/2019
ANTONIO REGINO SALGUEIRO	020.033.017.000	IPTU	101.18.0132020	9	17/09/2018	007770/2019
ANTONIO REIS DE OLIVEIRA	530.208.061.000	IPTU	101.18.0219927	9	12/09/2018	014995/2019
ANTONIO RIBEIRO DA SILVA	534.141.023.000	IPTU	101.18.0236692	9	18/09/2018	016996/2019
ANTONIO RIBEIRO DA SILVA	534.617.076.000	IPTU	101.18.0238369	9	18/09/2018	017304/2019
ANTONIO RIBEIRO NETO	620.016.010.000	IPTU	101.18.0239341	9	16/09/2018	017360/2019
ANTONIO RIBEIRO RIBAS	533.113.020.000	IPTU	101.18.0229884	9	18/09/2018	016145/2019
ANTONIO RITTER DEL ZOTTO	019.037.040.000	IPTU	101.18.0128919	9	18/09/2018	007515/2019
ANTONIO ROBERTO FRARE	004.065.018.000	IPTU	101.18.0043163	9	17/09/2018	002662/2019
ANTONIO ROBERTO MARINO	009.084.033.000	IPTU	101.18.0079853	9	17/09/2018	004583/2019
ANTONIO ROBERTO MASTELINI	521.400.033.818	IPTU	101.17.2917812	11	07/09/2018	000077/2019
ANTONIO ROBERTO MASTELINI	521.400.033.818	IPTU	101.18.0211136	9	15/09/2018	013924/2019
ANTONIO ROBERTO PEREIRA	521.400.033.873	IPTU	101.18.0211186	9	15/09/2018	013927/2019
ANTONIO RODRIGUES CABRAL	024.015.056.017	IPTU	101.18.0147298	9	17/09/2018	008879/2019

ANTONIO RODRIGUES DA SILVA FILHO	511.021.012.000	IPTU	101.18.0201417	9	17/09/2018	013009/2019
ANTONIO RODRIGUES DOS SANTOS	033.028.021.000	IPTU	101.18.0191699	9	18/09/2018	012035/2019
ANTONIO RODRIGUES DOS SANTOS	534.022.002.000	IPTU	101.18.0234140	9	18/09/2018	016638/2019
ANTONIO RODRIGUES FERNANDES	032.077.075.000	IPTU	101.18.0189784	9	19/09/2018	011877/2019
ANTONIO ROGERIO OLIVEIRA DA SILVA	532.030.059.000	IPTU	101.18.0221353	9	15/09/2018	015120/2019
ANTONIO RUIZ	010.038.043.000	IPTU	101.18.0085275	9	17/09/2018	004826/2019
ANTONIO SABINO	030.050.014.000	IPTU	101.18.2647645	5	29/09/2018	017732/2019
ANTONIO SALMERON FILHO	024.020.126.085	IPTU	101.18.0149878	9	17/09/2018	009122/2019
ANTONIO SALVADOR NETO	620.029.004.000	IPTU	101.18.0239510	9	16/09/2018	017382/2019
ANTONIO SANDRO ALINERI	016.015.125.139	IPTU	101.18.0113802	9	12/09/2018	006526/2019
ANTONIO SANTAVENERE	004.094.050.000	IPTU	101.18.0044419	9	17/09/2018	002751/2019
ANTONIO SAO PEDRO SILVA	522.123.040.000	IPTU	101.18.0214680	9	12/09/2018	014261/2019
ANTONIO SEBASTIAO LIMA DOS SANTOS	524.214.003.000	IPTU	101.18.0217105	9	17/09/2018	014587/2019
ANTONIO SERAFIM RAMOS - ESPOLIO	510.104.089.000	IPTU	101.18.0199453	9	16/09/2018	012770/2019
ANTONIO SERGIO CEREGATO	003.047.012.747	IPTU	101.18.0029296	9	19/09/2018	001586/2019
ANTONIO SERGIO DE ANDRADE	522.017.011.000	IPTU	101.18.0213393	9	12/09/2018	014127/2019
ANTONIO SILVA	620.526.002.000	IPTU	101.18.0240791	9	16/09/2018	017545/2019
ANTONIO SILVERIO	013.003.133.000	IPTU	101.18.0099005	9	15/09/2018	005510/2019
ANTONIO SINGER	001.025.061.010	IPTU	101.18.0005373	9	16/09/2018	000338/2019
ANTONIO SINGER	521.400.033.387	IPTU	101.18.0210732	9	15/09/2018	013894/2019
ANTONIO SINGER	521.400.033.388	IPTU	101.18.0210733	9	15/09/2018	013895/2019
ANTONIO SOARES	026.018.007.000	IPTU	101.18.0160136	9	22/09/2018	009728/2019
ANTONIO SOARES	534.107.004.000	IPTU	101.18.0235119	9	18/09/2018	016742/2019
ANTONIO SOARES	534.110.003.000	IPTU	101.18.0235448	9	18/09/2018	016785/2019
ANTONIO SOARES DA SILVA	026.088.085.000	IPTU	101.18.0162238	9	12/09/2018	009885/2019
ANTONIO SOARES DE ALMEIDA	030.021.024.000	IPTU	101.18.0175273	9	18/09/2018	010792/2019
ANTONIO SOARES DE SOUZA	510.110.058.000	IPTU	101.18.0199796	9	22/09/2018	012816/2019
ANTONIO SOARES DOS SANTOS	006.095.011.000	IPTU	101.18.0062035	9	16/09/2018	003887/2019
ANTONIO SOARES DOS SANTOS	033.020.060.000	IPTU	101.18.0191162	9	22/09/2018	011989/2019
ANTONIO SORNOQUE	003.029.037.000	IPTU	101.18.0026853	9	19/09/2018	001354/2019
ANTONIO TAFFAREL DE CARVALHO	033.124.052.100	IPTU	101.18.0196610	9	18/09/2018	012449/2019
ANTONIO TAKEO HASEGAWA	521.029.009.000	IPTU	101.18.0208599	9	15/09/2018	013703/2019
ANTONIO TAVARES	006.063.010.000	IPTU	101.18.0060478	9	16/09/2018	003736/2019
ANTONIO TAVARES MENDES	522.015.008.000	IPTU	101.18.0213326	9	12/09/2018	014121/2019
ANTONIO TEIXEIRA	534.015.027.000	IPTU	101.18.0233931	9	18/09/2018	016623/2019
ANTONIO TEIXEIRA DA SILVA	025.042.010.000	IPTU	101.18.0154090	9	19/09/2018	009380/2019
ANTONIO TEIXEIRA MARQUES	006.076.013.000	IPTU	101.18.0061275	9	16/09/2018	003817/2019
ANTONIO TERTULIANO FERREIRA - ESPOLIO	031.045.031.000	IPTU	101.18.0181459	9	19/09/2018	011203/2019
ANTONIO THOMAZ OSORIO	532.006.066.000	IPTU	101.18.0220576	9	15/09/2018	015048/2019
ANTONIO VAGNER DE LIMA BEZERRA	006.050.002.070	IPTU	101.18.0059538	9	18/09/2018	003677/2019
ANTONIO VALTER DE BRITO	534.310.025.000	IPTU	101.18.0237985	9	18/09/2018	017191/2019
ANTONIO VENANCIO DA SILVA	027.016.020.000	IPTU	101.18.0163386	9	15/09/2018	009980/2019
ANTONIO VENANCIO SILVA	020.073.083.000	IPTU	101.18.0134126	9	17/09/2018	007886/2019
ANTONIO VIANA	533.205.027.000	IPTU	101.18.0230491	9	22/09/2018	016219/2019
ANTONIO VICENTE DE MELLO	008.046.006.000	IPTU	101.18.0075239	9	16/09/2018	004375/2019
ANTONIO VICENTE GONCALVES	031.143.031.000	IPTU	101.18.0185312	9	19/09/2018	011532/2019
ANTONIO VICENTE SABONARO	534.108.015.000	IPTU	101.18.0235229	9	18/09/2018	016763/2019
ANTONIO VIEIRA AMERICANO	015.038.008.000	IPTU	101.18.0108623	9	22/09/2018	006133/2019
ANTONIO VIEIRA DA SILVA	512.031.224.013	IPTU	101.18.0204822	9	16/09/2018	013414/2019
ANTONIO VIEIRA DOS SANTOS	018.012.075.000	IPTU	101.18.0120936	9	19/09/2018	006948/2019
ANTONIO VIEIRA DOS SANTOS	533.218.085.000	IPTU	101.18.0231231	9	18/09/2018	016284/2019
ANTONIO VIEIRA FILHO	533.109.006.000	IPTU	101.18.0229742	9	18/09/2018	016120/2019
ANTONIO WILSON GONCALVES	003.047.012.123	IPTU	101.18.0028673	9	19/09/2018	001508/2019
ANTONIO XAVIER	013.016.022.000	IPTU	101.18.0100804	9	15/09/2018	005587/2019
ANTONIO ZACARIAS ALEXANDRE	032.063.109.000	IPTU	101.18.0188049	9	19/09/2018	011767/2019
ANTONIO ZEFERINO NETTO	031.090.005.000	IPTU	101.18.0183072	9	19/09/2018	011361/2019
ANTONIO ZEFERINO XAVIER GONCALVES	025.111.016.017	IPTU	101.18.0158420	9	19/09/2018	009579/2019
ANTONIO ZITO FERREIRA	511.021.014.000	IPTU	101.18.0201419	9	17/09/2018	013010/2019
ANTONIO ZITO FERREIRA	511.036.008.000	IPTU	101.18.0201672	9	17/09/2018	013052/2019
APARECIDA ALVES DE OLIVEIRA	533.306.046.000	IPTU	101.18.0232645	9	18/09/2018	016435/2019
APARECIDA BATISTA FERRONATO	010.027.047.029	IPTU	101.18.0083599	9	17/09/2018	004730/2019
APARECIDA BENEDITA XAVIER DE BRITO	015.044.068.000	IPTU	101.18.0109032	9	12/09/2018	006154/2019
APARECIDA BONIMANI GLORIA	015.010.043.018	IPTU	101.18.0106195	9	12/09/2018	005924/2019
APARECIDA BONNO DANTAS	007.020.034.000	IPTU	101.18.0064314	9	12/09/2018	004022/2019
APARECIDA CANDIDA ZANATA	016.061.065.000	IPTU	101.18.0116741	9	12/09/2018	006722/2019
APARECIDA CARLOS MONROE CAETANO	011.040.046.000	IPTU	101.18.0091408	9	22/09/2018	005135/2019
APARECIDA COSTA CHUQUI	534.004.016.000	IPTU	101.18.0233664	9	18/09/2018	016577/2019
APARECIDA DA SILVA FERRI	031.007.041.000	IPTU	101.18.0179653	9	19/09/2018	011102/2019
APARECIDA DA SILVA LISBOA	010.040.026.000	IPTU	101.18.0085966	9	17/09/2018	004852/2019
APARECIDA DA SILVA LONGO	031.076.054.000	IPTU	101.18.0182570	9	19/09/2018	011315/2019
APARECIDA DE FATIMA AMADOR	534.142.012.000	IPTU	101.18.0236705	9	18/09/2018	017000/2019
APARECIDA DE FATIMA LUCAS LAMAS	533.011.028.000	IPTU	101.18.0228993	9	18/09/2018	015997/2019
APARECIDA DE FATIMA RODRIGUES DA COSTA	033.076.042.000	IPTU	101.18.0194194	9	18/09/2018	012209/2019
APARECIDA DE OLIVEIRA ALVES	013.004.031.000	IPTU	101.18.0099938	9	22/09/2018	005531/2019
APARECIDA DE OLIVEIRA CAMILO	532.131.004.000	IPTU	101.17.2899907	12	24/09/2018	000066/2019
APARECIDA DE OLIVEIRA CAMILO	532.131.004.000	IPTU	101.18.0225940	9	15/09/2018	015593/2019
APARECIDA DE OLIVEIRA RIBEIRO	512.033.001.077	IPTU	101.18.0205122	9	16/09/2018	013446/2019
APARECIDA DE SOUZA	003.005.018.137	IPTU	101.18.0025347	9	19/09/2018	001260/2019
APARECIDA DE SOUZA SOBRAL	003.048.126.049	IPTU	101.18.0031687	9	19/09/2018	001896/2019
APARECIDA DONIZETI DA SILVA	012.090.027.059	IPTU	101.18.0098271	9	17/09/2018	005474/2019
APARECIDA DONIZETI MURACA	032.032.036.000	IPTU	101.18.0187107	9	19/09/2018	011687/2019
APARECIDA DONIZETI ZOTARELI	534.309.002.000	IPTU	101.18.0237950	9	18/09/2018	017187/2019

APARECIDA DONIZETTI NASCIMENTO DOS SANTOS	521.432.015.000	IPTU	101.18.2688768	4	28/09/2018	017790/2019
APARECIDA ELISETE BRAZ HERRERA	014.019.021.110	IPTU	101.18.0104430	9	12/09/2018	005780/2019
APARECIDA EMILISIA PEDROSO	533.337.028.000	IPTU	101.18.0233498	9	18/09/2018	016559/2019
APARECIDA FUZARI CANDIDO	532.111.050.000	IPTU	101.18.0225504	9	15/09/2018	015448/2019
APARECIDA GUERREIRO	532.085.050.000	IPTU	101.18.0223969	9	22/09/2018	015384/2019
APARECIDA LUCIA OLIVIERI	015.069.076.000	IPTU	101.18.0109963	9	12/09/2018	006225/2019
APARECIDA MARLENE TEZOLIN DOMINGOS	512.037.045.000	IPTU	101.18.0205254	9	16/09/2018	013469/2019
APARECIDA MARTINI	023.008.045.088	IPTU	101.18.0143947	9	12/09/2018	008656/2019
APARECIDA PELEGRINO DOS SANTOS TEIXEIRA	031.043.017.000	IPTU	101.18.0181353	9	19/09/2018	011200/2019
APARECIDA PESSUTTI CARDOSO	010.008.083.019	IPTU	101.18.0081592	9	17/09/2018	004651/2019
APARECIDA RAMOS DE DEUS	004.079.013.000	IPTU	101.18.0044072	9	17/09/2018	002718/2019
APARECIDA RIBEIRO NANNI	031.125.040.000	IPTU	101.18.0184525	9	19/09/2018	011446/2019
APARECIDA RODRIGUES DA SILVA	017.048.004.000	IPTU	101.18.0120144	9	12/09/2018	006920/2019
APARECIDA ROSILENE ALVES	006.061.066.000	IPTU	101.18.0060375	9	16/09/2018	003719/2019
APARECIDA SARDINHA CANIZELA	019.022.057.031	IPTU	101.18.0127967	9	18/09/2018	007447/2019
APARECIDA SATELIS PORTO - USOFRUTUARIA	015.068.014.009	IPTU	101.18.0109870	9	12/09/2018	006213/2019
APARECIDA SOFIA PIELLI	029.072.007.000	IPTU	101.18.0172721	9	16/09/2018	010630/2019
APARECIDA SOTTO	009.082.056.000	IPTU	101.18.0079642	9	17/09/2018	004572/2019
APARECIDA TEIXEIRA DE OLIVEIRA	031.105.015.000	IPTU	101.18.0183618	9	19/09/2018	011405/2019
APARECIDA TRINDADE SILVA GABRIEL	029.112.017.000	IPTU	101.18.0173376	9	16/09/2018	010676/2019
APARECIDA VANDERLEI FERREIRA	532.311.037.000	IPTU	101.18.0226850	9	15/09/2018	015712/2019
APARECIDA ZILDA PIRES	017.003.004.000	IPTU	101.18.0117643	9	12/09/2018	006757/2019
APARECIDA ZILDA PIRES	017.003.004.000	IPTU	101.18.2516259	8	20/09/2018	017615/2019
APARECIDO ALVARES COLTRO - ESPOLIO	017.008.036.000	IPTU	101.18.0117818	9	12/09/2018	006767/2019
APARECIDO ALVES DA CUNHA	010.057.006.000	IPTU	101.18.0087149	9	17/09/2018	004906/2019
APARECIDO ANTONIO MENEZHELO	032.014.049.000	IPTU	101.18.0186471	9	19/09/2018	011641/2019
APARECIDO ANTONIO MORENO	003.047.013.417	IPTU	101.18.0029964	9	19/09/2018	001675/2019
APARECIDO ATIVO COSTA	530.205.025.000	IPTU	101.18.0219859	9	12/09/2018	014989/2019
APARECIDO BATISTA	001.068.256.728	IPTU	101.18.0012331	9	18/09/2018	000621/2019
APARECIDO BERNARDES JUSTINO	012.015.003.013	IPTU	101.18.0093533	9	17/09/2018	005207/2019
APARECIDO CESARIANO DE CARVALHO	533.244.015.000	IPTU	101.18.0232258	9	18/09/2018	016376/2019
APARECIDO COSTA MORAES	402.008.001.000	IPTU	101.18.0197164	9	17/09/2018	012493/2019
APARECIDO COSTA MORAIS	029.103.031.000	IPTU	101.18.0173255	9	16/09/2018	010666/2019
APARECIDO COSTA MORAIS	402.012.006.000	IPTU	101.18.0197199	9	17/09/2018	012499/2019
APARECIDO COSTA MORAIS	402.012.015.000	IPTU	101.18.0197207	9	17/09/2018	012502/2019
APARECIDO CUELBAS	020.040.023.000	IPTU	101.18.0132314	9	22/09/2018	007785/2019
APARECIDO DA SILVA	011.033.116.215	IPTU	101.18.0090300	9	15/09/2018	005059/2019
APARECIDO DA SILVA	030.024.027.000	IPTU	101.18.0175376	9	18/09/2018	010804/2019
APARECIDO DA SILVA - ESPOLIO	004.050.250.000	IPTU	101.18.0041293	9	17/09/2018	002565/2019
APARECIDO DA SILVA SANTANA GOMES PEREIRA	532.101.062.094	IPTU	101.18.0225103	9	15/09/2018	015414/2019
APARECIDO DONIZETTI PRUDENCIO	029.078.013.000	IPTU	101.18.0172802	9	16/09/2018	010638/2019
APARECIDO DONIZETTI SORNOQUI	003.069.014.000	IPTU	101.18.0032425	9	19/09/2018	001952/2019
APARECIDO EUZEBIO FERNANDES	024.019.091.300	IPTU	101.18.0148319	9	17/09/2018	008954/2019
APARECIDO FELIX DE MOURA	511.009.018.000	IPTU	101.18.0201195	9	17/09/2018	012977/2019
APARECIDO FLORES PINHEIRO	017.024.057.227	IPTU	101.18.0119451	9	12/09/2018	006887/2019
APARECIDO FRIZO	530.114.018.000	IPTU	101.18.0219105	9	12/09/2018	014895/2019
APARECIDO GONCALVES GUERREIRO	003.041.162.037	IPTU	101.18.0027679	9	19/09/2018	001401/2019
APARECIDO JACINTO DA SILVA	021.043.103.001	IPTU	101.18.0139768	9	18/09/2018	008338/2019
APARECIDO JOSE PERONI	021.090.048.000	IPTU	101.18.0141937	9	18/09/2018	008489/2019
APARECIDO LEITE DA SILVA	620.103.004.000	IPTU	101.18.0239649	9	16/09/2018	017393/2019
APARECIDO MAXIMO - ESPOLIO	020.117.001.000	IPTU	101.18.0136115	9	17/09/2018	008041/2019
APARECIDO MIGUEL DA SILVA	620.106.023.000	IPTU	101.18.0239712	9	16/09/2018	017400/2019
APARECIDO SARTORI	533.315.020.000	IPTU	101.18.0232942	9	18/09/2018	016487/2019
APARECIDO SERAFIM DA SILVA	018.071.031.000	IPTU	101.18.0124934	9	19/09/2018	007259/2019
APARECIDO SOARES DA COSTA	522.008.012.000	IPTU	101.18.0213156	9	12/09/2018	014095/2019
APARECIDO VIANA PEREIRA	512.055.055.000	IPTU	101.18.0205878	9	16/09/2018	013524/2019
APC CONSTRUCOES E PARTICIPACOES LTDA	006.019.069.001	IPTU	101.18.0054919	9	16/09/2018	003458/2019
APOLO CONSTRUCOES COM. E ADMINISTRACAO LIMITADA	521.400.033.259	IPTU	101.18.0210616	9	15/09/2018	013881/2019
APOLO CONSTRUCOES COMERCIO E ADMINISTRACAO LTDA	004.014.060.015	IPTU	101.18.0037277	9	17/09/2018	002321/2019
APOLO CONSTRUCOES COMERCIO E ADMINISTRACAO LTDA	004.014.060.022	IPTU	101.18.0037284	9	17/09/2018	002322/2019
APOLO CONSTRUCOES COMERCIO E ADMINISTRACAO LTDA	007.063.112.078	IPTU	101.18.0066473	9	12/09/2018	004107/2019
APOLO CONSTRUCOES COMERCIO E ADMINISTRACAO LTDA	007.063.112.135	IPTU	101.18.0066530	9	12/09/2018	004109/2019
APOLO CONSTRUCOES COMERCIO E ADMINISTRACAO LTDA.	007.063.111.038	IPTU	101.18.0066152	9	12/09/2018	004101/2019
APOSTOLOS MICHAIL RETSIS	033.124.032.000	IPTU	101.18.0196152	9	18/09/2018	012394/2019
APPARECIDA DOS SANTOS DA SILVA	027.152.028.000	IPTU	101.18.0167887	9	15/09/2018	010302/2019
APPARECIDA SILVA CORREA DOS SANTOS	004.093.004.000	IPTU	101.18.0044386	9	17/09/2018	002747/2019
AQUILA PRISCILA SANCHES BOTAO DE OLIVEIRA	025.117.034.000	IPTU	101.18.0158749	9	19/09/2018	009606/2019
AQUILES DE CESARE	018.002.098.000	IPTU	101.18.0120342	9	19/09/2018	006934/2019
ARACI SOARES DE AGUIAR	534.108.101.000	IPTU	101.18.0235315	9	18/09/2018	016775/2019
ARALDO ROGERIO ALVES PEREIRA	512.030.024.000	IPTU	101.18.0204427	9	16/09/2018	013368/2019
ARANIDES JOAQUIM RIBEIRO	534.136.008.000	IPTU	101.18.0236512	9	22/09/2018	016975/2019
ARAQUEM PAIVA FERREIRA	025.004.262.000	IPTU	101.18.0152559	9	19/09/2018	009298/2019
ARARDSON GERALDO NASCIMENTO	530.101.008.000	IPTU	101.18.0218495	9	12/09/2018	014780/2019
ARBELINO MORENO	006.042.035.000	IPTU	101.18.0058776	9	16/09/2018	003605/2019
ARCEDINO JOSE DUTRA	511.005.016.000	IPTU	101.18.0201037	9	17/09/2018	012956/2019
ARCHANJO MAGNANI	027.053.008.000	IPTU	101.18.0164896	9	15/09/2018	010070/2019
ARCHIMEDES DE ALMEIDA PINA	006.075.132.000	IPTU	101.18.0061216	9	16/09/2018	003813/2019
ARDITTO IRINEU MOSCARDO - ESPOLIO	026.005.004.000	IPTU	101.18.0159769	9	12/09/2018	009705/2019
ARENITE DA SILVA VIEIRA - ESPOLIO	510.105.027.000	IPTU	101.18.0199514	9	16/09/2018	012777/2019
ARETUSA CAMILA BELLIERO	024.019.137.609	IPTU	101.18.0149351	9	17/09/2018	009079/2019
ARGEMIRO JOSE DA SILVA	031.080.029.000	IPTU	101.18.0182684	9	19/09/2018	011320/2019
ARGEMIRO TOLEDO PIZA	006.008.058.045	IPTU	101.18.0053977	9	16/09/2018	003430/2019

ARI DO ESPIRITO SANTO	018.071.019.000	IPTU	101.18.0124922	9	19/09/2018	007255/2019
ARI OSVALDO DOS SANTOS	534.022.027.000	IPTU	101.18.0234163	9	18/09/2018	016641/2019
ARI ROCHA DE CAMARGO	021.047.027.000	IPTU	101.18.0140244	9	18/09/2018	008369/2019
ARI TENORIO DE ALENCAR	523.304.005.000	IPTU	101.18.0215507	9	12/09/2018	014354/2019
ARI TENORIO DE ALENCAR	523.304.006.000	IPTU	101.18.0215508	9	12/09/2018	014355/2019
ARI TENORIO DE ALENCAR	523.304.007.000	IPTU	101.18.0215509	9	12/09/2018	014356/2019
ARI VENEDZE TERAZIMA	530.106.024.000	IPTU	101.18.0218731	9	12/09/2018	014835/2019
ARIANE GOMES DE SOUSA	004.074.012.000	IPTU	101.18.0043873	9	17/09/2018	002704/2019
ARIANE REGINA BORGES DOS SANTOS	029.139.004.000	IPTU	101.18.0173877	9	16/09/2018	010709/2019
ARIANE RUIZ SCARAUZI	015.029.001.360	IPTU	101.18.0107448	9	12/09/2018	006029/2019
ARIEL CESAR DE OLIVEIRA	002.073.026.262	IPTU	101.18.0022065	9	15/09/2018	001110/2019
ARIELLA D PAULA RETTONDINI	001.036.007.006	IPTU	101.18.0006975	9	16/09/2018	000396/2019
ARILSON LUIZ DE AZEVEDO	029.047.046.000	IPTU	101.18.0171325	9	16/09/2018	010551/2019
ARINETE ESPIFANIO DA LUZ	030.151.040.000	IPTU	101.18.0178876	9	18/09/2018	011055/2019
ARIONALDO FRANCA MACEDO	533.306.045.000	IPTU	101.18.0232644	9	18/09/2018	016434/2019
ARIOVALDO DE ALMEIDA	512.401.009.000	IPTU	101.18.0207038	9	16/09/2018	013581/2019
ARIOVALDO DOMINGOS PERIGO	524.108.031.000	IPTU	101.18.0216623	9	17/09/2018	014503/2019
ARIOVALDO FRANCA MACEDO	533.233.020.000	IPTU	101.18.0231896	9	18/09/2018	016339/2019
ARIOVALDO MACHADO CAVALHEIRO	019.043.035.000	IPTU	101.18.0129132	9	16/09/2018	007531/2019
ARIOVALDO RODRIGUES DUQUE	021.001.037.007	IPTU	101.18.0136220	9	18/09/2018	008052/2019
ARISTARCO PEREIRA DOS SANTOS	532.310.001.000	IPTU	101.18.0226723	9	15/09/2018	015696/2019
ARISTEU ALVES CARDOSO	027.029.113.035	IPTU	101.18.0164092	9	15/09/2018	010023/2019
ARISTEU DA SILVA - ESPOLIO	032.061.091.000	IPTU	101.18.0187976	9	19/09/2018	011762/2019
ARISTIDES DALECIO FILHO	033.045.035.000	IPTU	101.18.0192619	9	18/09/2018	012086/2019
ARISTIDES MARTINS RECHE	002.042.008.000	IPTU	101.18.0018619	9	15/09/2018	000900/2019
ARISTIDES PAULINO DOS SANTOS - ESPOLIO	016.041.050.000	IPTU	101.18.0116263	9	12/09/2018	006896/2019
ARISTIDES REIJANI JUNIOR	510.205.016.040	IPTU	101.18.0200360	9	16/09/2018	012891/2019
ARISTIDES SECCO - ESPOLIO	534.501.011.000	IPTU	101.18.0238080	9	18/09/2018	017234/2019
ARISTIDES SECCO - ESPOLIO	534.501.013.000	IPTU	101.18.0238082	9	18/09/2018	017235/2019
ARISTOTELES MARCOS DA SILVA	032.073.020.000	IPTU	101.18.0188493	9	19/09/2018	011816/2019
ARISTOTELES MARCOS DA SILVA	534.022.049.000	IPTU	101.18.0234183	9	18/09/2018	016642/2019
ARISTOTELES SOARES E SILVA	402.008.025.000	IPTU	101.18.0197184	9	17/09/2018	012496/2019
ARIVALDO SILVA DOS SANTOS	031.079.034.000	IPTU	101.18.0182656	9	19/09/2018	011318/2019
ARLEI ROBERTO FRANCIOLI	001.123.060.000	IPTU	101.18.0015031	9	16/09/2018	000735/2019
ARLEI ROBERTO FRANCIOLI	010.029.083.012	IPTU	101.18.0084026	9	17/09/2018	004749/2019
ARLEIDE ALVES BONFIM DE ALMEIDA	532.129.015.000	IPTU	101.18.0225922	9	15/09/2018	015591/2019
ARLENE SEQUEIRA MARTINS	012.057.030.029	IPTU	101.18.0096801	9	17/09/2018	005373/2019
ARLETE MARIA DA SILVA MATEUS	532.046.010.000	IPTU	101.18.0221891	9	15/09/2018	015174/2019
ARLETE PEREIRA DE ARAUJO	033.012.034.000	IPTU	101.18.0190933	9	18/09/2018	011963/2019
ARLINDA SANTANA VAZ	020.065.028.001	IPTU	101.18.0133562	9	17/09/2018	007848/2019
ARLINDO ARGOLLO BARRETO	511.001.010.000	IPTU	101.18.0200492	9	17/09/2018	012896/2019
ARLINDO ARGOLLO BARRETO	511.001.040.002	IPTU	101.18.0200660	9	17/09/2018	012908/2019
ARLINDO AURELIANO FILHO	029.024.072.000	IPTU	101.18.0170587	9	16/09/2018	010512/2019
ARLINDO CANTAGALLI	027.007.010.000	IPTU	101.18.0163097	9	15/09/2018	009963/2019
ARLINDO CORREIA DOS SANTOS	533.118.036.000	IPTU	101.18.0230260	9	18/09/2018	016197/2019
ARLINDO DA CONCEICAO	024.059.011.000	IPTU	101.18.0150952	9	17/09/2018	009175/2019
ARLINDO DE OLIVEIRA E SILVA	032.044.030.000	IPTU	101.18.0187493	9	19/09/2018	011717/2019
ARLINDO DE OLIVEIRA E SILVA	032.045.017.000	IPTU	101.18.0187520	9	19/09/2018	011719/2019
ARLINDO ELI ROSSINI	003.041.174.109	IPTU	101.18.0027903	9	19/09/2018	001422/2019
ARLINDO LINS PENHA	533.221.019.000	IPTU	101.18.0231313	9	18/09/2018	016289/2019
ARLINDO LOPES	532.068.005.000	IPTU	101.18.0223050	9	15/09/2018	015298/2019
ARLINDO MARCOS DA CRUZ	033.052.057.000	IPTU	101.18.0192980	9	18/09/2018	012103/2019
ARLINDO PEREIRA CABRAL	533.015.015.000	IPTU	101.18.0229206	9	18/09/2018	016026/2019
ARLINDO PEREIRA DE SOUZA	032.015.032.000	IPTU	101.18.0186518	9	22/09/2018	011646/2019
ARLINDO TAMBALO	022.016.009.000	IPTU	101.18.0142864	9	12/09/2018	008550/2019
ARMANDO CANOVAS ESPOLIO	021.069.022.000	IPTU	101.18.0141252	9	18/09/2018	008448/2019
ARMANDO COPPI JUNIOR - ESPOLIO	009.047.003.000	IPTU	101.18.0078507	9	17/09/2018	004510/2019
ARMANDO DE CARVALHO	011.011.005.000	IPTU	101.18.0087699	9	15/09/2018	004928/2019
ARMANDO DE JESUS FARIA	524.006.002.000	IPTU	101.18.0215865	9	17/09/2018	014424/2019
ARMANDO DE JESUS FARIA	524.121.034.000	IPTU	101.18.0216825	9	17/09/2018	014540/2019
ARMANDO DEL GIUDICE - ESPOLIO	534.505.002.000	IPTU	101.18.0238138	9	18/09/2018	017240/2019
ARMANDO DEL GIUDICE - ESPOLIO	534.505.003.000	IPTU	101.18.0238139	9	18/09/2018	017241/2019
ARMANDO DOS SANTOS VERDE JUNIOR	010.027.038.003	IPTU	101.18.0083332	9	17/09/2018	004710/2019
ARMANDO JOSE DA SILVA (ESPOLIO)	030.120.051.000	IPTU	101.18.0177945	9	18/09/2018	011001/2019
ARMANDO MARCOS GOMES MOREIRA MENDES	523.304.013.000	IPTU	101.18.0215515	9	12/09/2018	014361/2019
ARMANDO MARCOS GOMES MOREIRA MENDES	523.304.014.000	IPTU	101.18.0215516	9	12/09/2018	014362/2019
ARMANDO PEREIRA FERRAZ - ESPOLIO	009.064.058.009	IPTU	101.18.0078991	9	17/09/2018	004536/2019
ARMANDO PINHO DA EIRA	006.043.098.000	IPTU	101.18.0058876	9	18/09/2018	003613/2019
ARMANDO SOUZA DE ANDRADE	030.036.037.000	IPTU	101.18.0175634	9	18/09/2018	010818/2019
ARMANDO TOPPAN DOS SANTOS LUDWIMG	004.047.062.049	IPTU	101.18.0040739	9	17/09/2018	002537/2019
ARMELINDA SARTORI SOBRAL	532.048.015.000	IPTU	101.18.0221958	9	15/09/2018	015180/2019
ARMENIO AUGUSTO SILVESTRE	009.016.003.000	IPTU	101.18.0077734	9	17/09/2018	004456/2019
ARMENIO PINA DE OLIVEIRA	010.013.093.000	IPTU	101.18.0081959	9	17/09/2018	004659/2019
ARMINDA GONCALVES CONDE	010.036.030.000	IPTU	101.18.0085009	9	20/09/2018	004780/2019
ARMINDA GONCALVES CONDE	010.036.031.000	IPTU	101.18.0085010	9	20/09/2018	004781/2019
ARMINDA GONCALVES CONDE	010.036.033.000	IPTU	101.18.0085012	9	20/09/2018	004782/2019
ARMINDA GONCALVES CONDE	010.036.055.000	IPTU	101.18.0085050	9	20/09/2018	004783/2019
ARMINDO DE SA	009.053.042.000	IPTU	101.18.0078642	9	17/09/2018	004517/2019
ARMINDO DE SA	009.060.032.000	IPTU	101.18.0078844	9	17/09/2018	004528/2019
ARNALDO ALBERTO WERLANG	027.149.014.000	IPTU	101.18.0167744	9	15/09/2018	010293/2019
ARNALDO BENEDITO CORTENOVE	033.102.047.000	IPTU	101.18.0195242	9	18/09/2018	012303/2019
ARNALDO BERNHARD BECKLAS	015.106.020.000	IPTU	101.18.0111630	9	12/09/2018	006353/2019

ARNALDO DE LIMA SILVA	014.028.007.017	IPTU	101.18.0105216	9	12/09/2018	005842/2019
ARNALDO EMIDIO AIELO	018.030.084.000	IPTU	101.18.0122111	9	19/09/2018	007007/2019
ARNALDO FALCO - ESPOLIO	520.100.014.000	IPTU	101.18.0207203	9	12/09/2018	013600/2019
ARNALDO FAUSTINO DA LUZ	015.029.026.346	IPTU	101.18.0107927	9	12/09/2018	006090/2019
ARNALDO FRANCISCO	030.044.012.000	IPTU	101.18.0175967	9	18/09/2018	010833/2019
ARNALDO GADDI	003.111.001.067	IPTU	101.18.0034288	9	19/09/2018	002081/2019
ARNALDO GOMES DE BRITO	024.073.033.000	IPTU	101.18.0152096	9	17/09/2018	009277/2019
ARNALDO GOMES DO AMARAL-ESPOLIO	031.055.027.000	IPTU	101.18.0181743	9	19/09/2018	011232/2019
ARNALDO GOMES DO AMARAL-ESPOLIO	031.055.065.000	IPTU	101.18.0181778	9	19/09/2018	011236/2019
ARNALDO HAVRELUK	027.105.023.000	IPTU	101.18.0166527	9	15/09/2018	010201/2019
ARNALDO JOSE LUZ	530.107.023.000	IPTU	101.18.0218791	9	12/09/2018	014850/2019
ARNALDO MARIANO RIBEIRO	534.155.014.000	IPTU	101.18.0237300	9	18/09/2018	017076/2019
ARNALDO PERES	004.050.320.022	IPTU	101.18.0041641	9	17/09/2018	002586/2019
ARNALDO RODRIGUES FILHO	410.028.008.000	IPTU	101.18.0198035	9	12/09/2018	012600/2019
ARNALDO ROVELLA	017.052.001.000	IPTU	101.18.0120233	9	12/09/2018	006928/2019
ARNOBIO CARDOSO	027.106.003.016	IPTU	101.18.0166554	9	15/09/2018	010204/2019
AROLDO FERREIRA DE BRITO	402.029.006.000	IPTU	101.18.0197565	9	17/09/2018	012557/2019
AROLDO MARCELINO VIEIRA	534.025.005.000	IPTU	101.18.0234228	9	18/09/2018	016643/2019
AROLDO MARTILIANO GOMES	003.047.012.680	IPTU	101.18.0029229	9	19/09/2018	001573/2019
ARON ECHENIQUE - ESPOLIO	410.030.016.000	IPTU	101.18.0198055	9	12/09/2018	012603/2019
ARQUIMEDES BARBOSA MUNIZ	007.080.073.012	IPTU	101.18.0070065	9	12/09/2018	004239/2019
ARQUIMEDES BARBOSA MUNIZ	012.089.004.002	IPTU	101.18.0098170	9	17/09/2018	005468/2019
ARQUIMINO BENEDITO SANTOS	031.103.026.000	IPTU	101.18.0183546	9	19/09/2018	011397/2019
ARTCRIS PARTICIPACOES LTDA	027.078.006.000	IPTU	101.18.0165878	9	15/09/2018	010151/2019
ARTCRIS PARTICIPACOES LTDA	027.078.007.000	IPTU	101.18.0165879	9	15/09/2018	010152/2019
ARTEALDO ALVES BEZERRA	020.085.058.000	IPTU	101.18.0135075	9	06/09/2018	007949/2019
ARTECNICA INDUSTRIA DE MOLDES LTDA	027.019.022.000	IPTU	101.18.0163609	9	15/09/2018	009990/2019
ARTECNICA INDUSTRIA DE MOLDES LTDA	027.019.023.000	IPTU	101.18.0163610	9	15/09/2018	009991/2019
ARTEZANAUTO SERVICOS AUTOMOTIVOS S/C LTDA	009.004.031.000	IPTU	101.18.0077379	9	17/09/2018	004432/2019
ARTHUR CORRADI	002.005.046.000	IPTU	101.18.0015500	9	15/09/2018	000766/2019
ARTHUR DOS ANJOS PACHECO	029.152.035.000	IPTU	101.18.0174119	9	16/09/2018	010729/2019
ARTHUR FRANCISCO CARDOZO-ESPOLIO	009.041.021.000	IPTU	101.17.2937175	11	21/09/2018	000097/2019
ARTHUR FRANCISCO CARDOZO-ESPOLIO	003.064.030.000	IPTU	101.18.0032307	9	19/09/2018	001940/2019
ARTHUR FRANCISCO CARDOZO-ESPOLIO	009.041.021.000	IPTU	101.18.0078326	9	17/09/2018	004499/2019
ARTHUR PETRONI	033.022.136.000	IPTU	101.18.0191385	9	18/09/2018	012009/2019
ARTHUR PETRONI	033.022.137.000	IPTU	101.18.0191386	9	18/09/2018	012010/2019
ARTHUR SILVA PEREIRA	003.041.162.020	IPTU	101.18.0027662	9	19/09/2018	001400/2019
ARTHUR VICENTE PAULINO OLIVEIRA	027.037.036.000	IPTU	101.18.0164324	9	15/09/2018	010037/2019
ARTO ILMARI RAISALA	008.021.013.013	IPTU	101.18.0071964	9	16/09/2018	004293/2019
ARTUR ANTONINO JOSE RODRIGUES	026.014.037.001	IPTU	101.18.0160077	9	12/09/2018	009721/2019
ARTUR ANTONINO JOSE RODRIGUES	026.014.037.002	IPTU	101.18.0160078	9	12/09/2018	009722/2019
ARTUR EDUARDO MALAVAZZI	027.005.132.094	IPTU	101.18.0162817	9	15/09/2018	009939/2019
AS2 - EMPREENDIMENTOS IMOBILIARIOS SPE LTDA	024.069.004.051	IPTU	101.18.0151906	9	17/09/2018	009256/2019
AS2 - EMPREENDIMENTOS IMOBILIARIOS SPE LTDA	024.069.004.057	IPTU	101.18.0151912	9	05/09/2018	009257/2019
ASS. DOS TRABALHADORES DO ABCDMR PRO CASA PROP.	511.020.004.000	IPTU	101.18.0201400	9	17/09/2018	013005/2019
ASS. DOS TRABALHADORES DO ABCDMR PRO CASA PROP.	511.021.003.000	IPTU	101.18.0201408	9	17/09/2018	013007/2019
ASS. DOS TRABALHADORES DO ABCDMR PRO CASA PROP.	511.025.010.000	IPTU	101.18.0201478	9	17/09/2018	013015/2019
ASS. DOS TRABALHADORES DO ABCDMR PRO CASA PROP.	511.026.001.000	IPTU	101.18.0201487	9	17/09/2018	013019/2019
ASS. DOS TRABALHADORES DO ABCDMR PRO CASA PROP.	511.026.030.000	IPTU	101.18.0201516	9	17/09/2018	013023/2019
ASS. DOS TRABALHADORES DO ABCDMR PRO CASA PROP.	511.028.009.000	IPTU	101.18.0201537	9	17/09/2018	013028/2019
ASS. DOS TRABALHADORES DO ABCDMR PRO CASA PROP.	511.028.033.000	IPTU	101.18.0201561	9	17/09/2018	013034/2019
ASS. DOS TRABALHADORES DO ABCDMR PRO CASA PROP.	511.033.004.000	IPTU	101.18.0201638	9	17/09/2018	013046/2019
ASS. DOS TRABALHADORES DO ABCDMR PRO CASA PROP.	511.035.003.000	IPTU	101.18.0201655	9	17/09/2018	013048/2019
ASSIBERIO MANGUEIRA XAVIER	005.032.040.031	IPTU	101.18.0048706	9	19/09/2018	002966/2019
ASSIS FIDELIS DANTAS	026.002.035.001	IPTU	101.18.0159208	9	12/09/2018	009652/2019
ASSIS NUNES TEIXEIRA	019.067.003.000	IPTU	101.18.0129928	9	18/09/2018	007591/2019
ASSOC. MORAD. N.H.C.M.A.B.R. REG. OESTE DIADEMA	003.045.108.000	IPTU	101.18.0028501	9	19/09/2018	001488/2019
ASSOC. MORAD. N.H.C.M.A.B.R. REG. OESTE DIADEMA	003.045.109.000	IPTU	101.18.0028502	9	19/09/2018	001489/2019
ASSOC. MORAD. N.H.C.M.A.B.R. REG. OESTE DIADEMA	003.045.120.000	IPTU	101.18.0028513	9	19/09/2018	001490/2019
ASSOC. MORAD. N.H.C.M.A.B.R. REG. OESTE DIADEMA	003.045.146.000	IPTU	101.18.0028539	9	19/09/2018	001494/2019
ASSOC.CONSTR. POPUL. GUARDA E ZELAD. MUNIC. SBC	410.045.007.000	IPTU	101.18.0198330	9	12/09/2018	012628/2019
ASSOC.CONSTR. POPUL. GUARDA E ZELAD. MUNIC. SBC	410.046.012.000	IPTU	101.18.0198355	9	12/09/2018	012630/2019
ASSOC.CONSTR. POPUL. GUARDA E ZELAD. MUNIC. SBC	410.046.023.000	IPTU	101.18.0198366	9	12/09/2018	012632/2019
ASSOC.CONSTR. POPUL. GUARDA E ZELAD. MUNIC. SBC	410.046.034.000	IPTU	101.18.0198377	9	12/09/2018	012633/2019
ASSOC.DE CONST.COMUNIT.POR MUTIRAO UNIAO E FORCA	522.010.024.000	IPTU	101.18.0213188	9	12/09/2018	014099/2019
ASSOC.DE CONST.COMUNIT.POR MUTIRAO UNIAO E FORCA	522.012.030.000	IPTU	101.18.0213257	9	12/09/2018	014110/2019
ASSOC.DE HABIT.DOS TRAB. UNIDOS DO EST. S.PAULO	534.105.025.000	IPTU	101.18.0235017	9	18/09/2018	016726/2019
ASSOCIACAO BRASILEIRA DE EDUCACAO E CULTURA	524.500.002.000	IPTU	101.18.0218478	9	17/09/2018	014777/2019
ASSOCIACAO BRASILEIRA DOS COREANOS	620.302.014.000	IPTU	101.18.0240401	9	16/09/2018	017474/2019
ASSOCIACAO COMUNITARIA DO BAIRRO PLANALTO	533.019.007.000	IPTU	101.18.0229348	9	18/09/2018	016057/2019
ASSOCIACAO COMUNITARIA DO BAIRRO PLANALTO	533.020.007.000	IPTU	101.18.0229379	9	18/09/2018	016058/2019
ASSOCIACAO COMUNITARIA DO BAIRRO PLANALTO	533.020.010.000	IPTU	101.18.0229382	9	18/09/2018	016059/2019
ASSOCIACAO COMUNITARIA DO BAIRRO PLANALTO	533.020.016.000	IPTU	101.18.0229388	9	18/09/2018	016060/2019
ASSOCIACAO COMUNITARIA DO BAIRRO PLANALTO	533.020.018.000	IPTU	101.18.0229390	9	18/09/2018	016061/2019
ASSOCIACAO COMUNITARIA DO BAIRRO PLANALTO	533.021.013.000	IPTU	101.18.0229404	9	18/09/2018	016062/2019
ASSOCIACAO COMUNITARIA DO BAIRRO PLANALTO	533.021.023.000	IPTU	101.18.0229414	9	18/09/2018	016063/2019
ASSOCIACAO COMUNITARIA DO BAIRRO PLANALTO	533.021.024.000	IPTU	101.18.0229415	9	18/09/2018	016064/2019
ASSOCIACAO COMUNITARIA DO BAIRRO PLANALTO	533.021.025.000	IPTU	101.18.0229416	9	18/09/2018	016065/2019
ASSOCIACAO COMUNITARIA DO BAIRRO PLANALTO	533.021.030.000	IPTU	101.18.0229421	9	18/09/2018	016066/2019
ASSOCIACAO COMUNITARIA DO BAIRRO PLANALTO	533.021.032.000	IPTU	101.18.0229423	9	18/09/2018	016067/2019
ASSOCIACAO COMUNITARIA DO BAIRRO PLANALTO	533.021.055.000	IPTU	101.18.0229446	9	18/09/2018	016068/2019
ASSOCIACAO COMUNITARIA DO BAIRRO PLANALTO	533.022.005.000	IPTU	101.18.0229451	9	18/09/2018	016069/2019

ASSOCIACAO COMUNITARIA PRO-MORADIA CASA NOVA	523.309.035.000	IPTU	101.18.0215631	9	12/09/2018	014395/2019
ASSOCIACAO COMUNITARIA PRO MORADIA DO GRANDE ABC	534.142.034.000	IPTU	101.18.0236726	9	18/09/2018	017003/2019
ASSOCIACAO COMUNITARIA PROHABITAR	533.003.011.000	IPTU	101.18.0228663	9	18/09/2018	015911/2019
ASSOCIACAO COMUNITARIA PROHABITAR	533.003.014.000	IPTU	101.18.0228666	9	18/09/2018	015913/2019
ASSOCIACAO COMUNITARIA PROHABITAR	533.003.019.000	IPTU	101.18.0228671	9	18/09/2018	015914/2019
ASSOCIACAO COMUNITARIA PROHABITAR	533.004.029.000	IPTU	101.18.0228714	9	18/09/2018	015923/2019
ASSOCIACAO COMUNITARIA PROHABITAR	533.004.031.000	IPTU	101.18.0228716	9	18/09/2018	015924/2019
ASSOCIACAO COMUNITARIA PROHABITAR	533.005.006.000	IPTU	101.18.0228730	9	18/09/2018	015928/2019
ASSOCIACAO COMUNITARIA PROHABITAR	533.005.008.000	IPTU	101.18.0228732	9	18/09/2018	015929/2019
ASSOCIACAO COMUNITARIA PROHABITAR	533.005.013.000	IPTU	101.18.0228737	9	18/09/2018	015932/2019
ASSOCIACAO COMUNITARIA PROHABITAR	533.006.012.000	IPTU	101.18.0228772	9	18/09/2018	015939/2019
ASSOCIACAO COMUNITARIA PROHABITAR	533.007.013.000	IPTU	101.18.0228799	9	18/09/2018	015944/2019
ASSOCIACAO COMUNITARIA PROHABITAR	533.007.021.000	IPTU	101.18.0228807	9	18/09/2018	015946/2019
ASSOCIACAO COMUNITARIA PROHABITAR	533.008.003.000	IPTU	101.18.0228823	9	18/09/2018	015948/2019
ASSOCIACAO COMUNITARIA PROHABITAR	533.008.007.000	IPTU	101.18.0228827	9	18/09/2018	015949/2019
ASSOCIACAO COMUNITARIA PROHABITAR	533.008.009.000	IPTU	101.18.0228829	9	18/09/2018	015950/2019
ASSOCIACAO COMUNITARIA PROHABITAR	533.008.012.000	IPTU	101.18.0228832	9	18/09/2018	015952/2019
ASSOCIACAO COMUNITARIA PROHABITAR	533.008.016.000	IPTU	101.18.0228836	9	18/09/2018	015954/2019
ASSOCIACAO COMUNITARIA PROHABITAR	533.008.028.000	IPTU	101.18.0228848	9	18/09/2018	015959/2019
ASSOCIACAO COMUNITARIA PROHABITAR	533.008.054.000	IPTU	101.18.0228874	9	18/09/2018	015961/2019
ASSOCIACAO COMUNITARIA PROHABITAR	533.009.005.000	IPTU	101.18.0228886	9	18/09/2018	015965/2019
ASSOCIACAO COMUNITARIA PROHABITAR	533.009.021.000	IPTU	101.18.0228902	9	18/09/2018	015967/2019
ASSOCIACAO COMUNITARIA PROHABITAR	533.009.025.000	IPTU	101.18.0228906	9	18/09/2018	015968/2019
ASSOCIACAO COMUNITARIA PROHABITAR	533.009.044.000	IPTU	101.18.0228925	9	18/09/2018	015974/2019
ASSOCIACAO COMUNITARIA PROHABITAR	533.009.061.000	IPTU	101.18.0228942	9	18/09/2018	015978/2019
ASSOCIACAO COMUNITARIA PRO-MORADIA CASA NOVA	523.310.001.000	IPTU	101.18.0215632	9	12/09/2018	014396/2019
ASSOCIACAO COMUNITARIA PRO-MORADIA CASA NOVA	523.310.018.000	IPTU	101.18.0215649	9	12/09/2018	014399/2019
ASSOCIACAO COMUNITARIA ROYAL	523.314.040.000	IPTU	101.18.0215740	9	12/09/2018	014408/2019
ASSOCIACAO COMUNITARIA ROYAL	523.315.002.000	IPTU	101.18.0215752	9	12/09/2018	014412/2019
ASSOCIACAO COMUNITARIA ROYAL	523.316.020.000	IPTU	101.18.0215786	9	12/09/2018	014416/2019
ASSOCIACAO COMUNITARIA ROYAL	523.317.006.000	IPTU	101.18.0215792	9	12/09/2018	014417/2019
ASSOCIACAO COMUNITARIA ROYAL	523.317.011.000	IPTU	101.18.0215797	9	12/09/2018	014418/2019
ASSOCIACAO COMUNITARIA ROYAL	523.317.019.000	IPTU	101.18.0215805	9	12/09/2018	014419/2019
ASSOCIACAO COMUNITARIA ROYAL	523.317.024.000	IPTU	101.18.0215810	9	12/09/2018	014421/2019
ASSOCIACAO COMUNITARIA TERRA E VIDA	031.133.031.000	IPTU	101.18.0184887	9	19/09/2018	011480/2019
ASSOCIACAO COMUNITARIA TERRA E VIDA	530.111.027.000	IPTU	101.18.0218907	9	12/09/2018	014867/2019
ASSOCIACAO COMUNITARIA TERRA E VIDA	530.112.032.000	IPTU	101.18.0218981	9	12/09/2018	014880/2019
ASSOCIACAO COMUNITARIA TERRA E VIDA	530.112.067.000	IPTU	101.18.0219016	9	12/09/2018	014881/2019
ASSOCIACAO COMUNITARIA TERRA E VIDA	530.113.036.000	IPTU	101.18.0219055	9	12/09/2018	014886/2019
ASSOCIACAO COMUNITARIA TERRA E VIDA	530.113.067.000	IPTU	101.18.0219086	9	12/09/2018	014892/2019
ASSOCIACAO COMUNITARIA TERRA E VIDA	530.115.016.000	IPTU	101.18.0219160	9	12/09/2018	014900/2019
ASSOCIACAO COMUNITARIA TERRA E VIDA	530.115.021.000	IPTU	101.18.0219165	9	12/09/2018	014901/2019
ASSOCIACAO COMUNITARIA TERRA E VIDA	530.115.024.000	IPTU	101.18.0219168	9	12/09/2018	014904/2019
ASSOCIACAO COMUNITARIA TERRA E VIDA	530.116.001.000	IPTU	101.18.0219175	9	12/09/2018	014906/2019
ASSOCIACAO COMUNITARIA TERRA E VIDA	530.117.001.000	IPTU	101.18.0219176	9	12/09/2018	014907/2019
ASSOCIACAO COMUNITARIA TERRA E VIDA	530.117.016.000	IPTU	101.18.0219191	9	12/09/2018	014908/2019
ASSOCIACAO COMUNITARIA TERRA E VIDA	530.118.069.000	IPTU	101.18.0219279	9	12/09/2018	014914/2019
ASSOCIACAO COMUNITARIA TERRA E VIDA	530.119.006.000	IPTU	101.18.0219285	9	12/09/2018	014918/2019
ASSOCIACAO COMUNITARIA TERRA E VIDA	530.119.043.000	IPTU	101.18.0219322	9	12/09/2018	014923/2019
ASSOCIACAO COMUNITARIA TERRA E VIDA	530.120.009.000	IPTU	101.18.0219350	9	12/09/2018	014928/2019
ASSOCIACAO COMUNITARIA TERRA E VIDA	530.120.033.000	IPTU	101.18.0219374	9	12/09/2018	014932/2019
ASSOCIACAO COMUNITARIA TERRA E VIDA	530.124.010.000	IPTU	101.18.0219458	9	12/09/2018	014945/2019
ASSOCIACAO COMUNITARIA TERRA E VIDA	530.128.025.000	IPTU	101.18.0219684	9	12/09/2018	014961/2019
ASSOCIACAO COMUNITARIA TERRA E VIDA	530.130.008.000	IPTU	101.18.0219709	9	12/09/2018	014964/2019
ASSOCIACAO COMUNITARIA TERRA PARA TODOS	530.105.018.000	IPTU	101.18.0218658	9	12/09/2018	014820/2019
ASSOCIACAO COMUNITARIA TERRA PARA TODOS	530.105.029.000	IPTU	101.18.0218669	9	12/09/2018	014825/2019
ASSOCIACAO COMUNITARIA TERRA PARA TODOS	530.105.061.000	IPTU	101.18.0218701	9	12/09/2018	014831/2019
ASSOCIACAO COMUNITARIA TERRA PARA TODOS	530.106.060.000	IPTU	101.18.0218767	9	12/09/2018	014842/2019
ASSOCIACAO COMUNITARIA TERRA PARA TODOS	530.106.061.000	IPTU	101.18.0218768	9	12/09/2018	014843/2019
ASSOCIACAO COMUNITARIA TERRA PARA TODOS	530.107.056.000	IPTU	101.18.0218824	9	12/09/2018	014856/2019
ASSOCIACAO COMUNITARIA TERRA PARA TODOS	533.104.001.000	IPTU	101.18.0229556	9	18/09/2018	016092/2019
ASSOCIACAO COMUNITARIA TERRA PARA TODOS	533.106.021.000	IPTU	101.18.0229614	9	18/09/2018	016100/2019
ASSOCIACAO COMUNITARIA TERRA PARA TODOS	533.108.037.000	IPTU	101.18.0229718	9	18/09/2018	016117/2019
ASSOCIACAO COMUNITARIA TERRA PARA TODOS	533.110.049.000	IPTU	101.18.0229842	9	18/09/2018	016137/2019
ASSOCIACAO COMUNITARIA TERRA PARA TODOS	533.116.044.000	IPTU	101.18.0230118	9	18/09/2018	016182/2019
ASSOCIACAO COMUNITARIA TERRA PARA TODOS	533.118.034.000	IPTU	101.18.0230258	9	18/09/2018	016196/2019
ASSOCIACAO COMUNITARIA TERRA PARA TODOS	533.118.038.000	IPTU	101.18.0230262	9	18/09/2018	016199/2019
ASSOCIACAO COMUNITARIA UNIDOS PRO-TERRA	532.029.028.000	IPTU	101.18.0221292	9	15/09/2018	015115/2019
ASSOCIACAO COMUNITARIA UNIDOS PRO-TERRA	532.030.013.000	IPTU	101.18.0221307	9	15/09/2018	015116/2019
ASSOCIACAO COMUNITARIA UNIDOS PRO-TERRA	532.031.051.000	IPTU	101.18.0221406	9	15/09/2018	015124/2019
ASSOCIACAO COMUNITARIA UNIDOS PRO-TERRA	532.032.002.000	IPTU	101.18.0221408	9	15/09/2018	015125/2019
ASSOCIACAO COMUNITARIA UNIDOS PRO-TERRA (SEDE)	522.026.001.000	IPTU	101.18.0213560	9	12/09/2018	014153/2019
ASSOCIACAO COMUNITARIA VILA SAO JOSE-PQ.S.RAFANEL	511.007.005.000	IPTU	101.18.0201053	9	17/09/2018	012957/2019
ASSOCIACAO COMUNITARIA VILA SAO JOSE-PQ.S.RAFANEL	511.007.025.000	IPTU	101.18.0201073	9	17/09/2018	012961/2019
ASSOCIACAO COMUNITARIA VILA SAO JOSE-PQ.S.RAFANEL	511.007.026.000	IPTU	101.18.0201074	9	17/09/2018	012962/2019
ASSOCIACAO COMUNITARIA VILA SAO JOSE-PQ.S.RAFANEL	511.007.031.000	IPTU	101.18.0201079	9	17/09/2018	012965/2019
ASSOCIACAO COMUNITARIA VILA SAO JOSE-PQ.S.RAFANEL	511.009.015.000	IPTU	101.18.0201192	9	17/09/2018	012976/2019
ASSOCIACAO COMUNITARIA VILA SAO JOSE-PQ.S.RAFANEL	511.009.042.000	IPTU	101.18.0201219	9	17/09/2018	012982/2019
ASSOCIACAO CONSTR. COMUNIT.MUTIRAO N.HORIZONTE	026.090.011.000	IPTU	101.18.0162311	9	12/09/2018	009891/2019
ASSOCIACAO CONSTR. COMUNIT.MUTIRAO N.HORIZONTE	026.091.022.000	IPTU	101.18.0162353	9	12/09/2018	009898/2019
ASSOCIACAO CONSTR. COMUNIT.MUTIRAO N.HORIZONTE	026.092.001.000	IPTU	101.18.0162358	9	12/09/2018	009899/2019
ASSOCIACAO CONSTR. COMUNIT.MUTIRAO N.HORIZONTE	026.092.011.000	IPTU	101.18.0162368	9	12/09/2018	009901/2019

ASSOCIACAO CONSTR. COMUNIT. MUTIRAO N. HORIZONTE	026.092.013.000	IPTU	101.18.0162370	9	12/09/2018	009902/2019
ASSOCIACAO CONSTR. COMUNIT. MUTIRAO N. HORIZONTE	026.093.019.000	IPTU	101.18.0162415	9	12/09/2018	009911/2019
ASSOCIACAO CONSTR. COMUNIT. MUTIRAO N. HORIZONTE	026.094.013.000	IPTU	101.18.0162440	9	12/09/2018	009914/2019
ASSOCIACAO DA IGREJA METODISTA	013.006.095.000	IPTU	101.17.3006365	9	16/09/2018	000171/2019
ASSOCIACAO DA IGREJA METODISTA	013.012.010.000	IPTU	101.18.0100416	9	15/09/2018	005569/2019
ASSOCIACAO DE ATIV. COMUN. DO NUCLEO TIRADENTES	511.017.015.000	IPTU	101.18.0201364	9	17/09/2018	012998/2019
ASSOCIACAO DE ATIV.COMUN.DO NUCLEO TIRADENTES	511.015.012.000	IPTU	101.18.0201342	9	17/09/2018	012995/2019
ASSOCIACAO DE ATIV.COMUNITARIA DO N.STA.MARIA	524.205.019.000	IPTU	101.18.0216967	9	17/09/2018	014558/2019
ASSOCIACAO DE ATIV.COMUNITARIA DO N.STA.MARIA	524.205.021.000	IPTU	101.18.0216969	9	17/09/2018	014559/2019
ASSOCIACAO DE ATIV.COMUNITARIA DO N.STA.MARIA	524.205.024.000	IPTU	101.18.0216972	9	17/09/2018	014560/2019
ASSOCIACAO DE ATIV.COMUNITARIA DO N.STA.MARIA	524.205.045.000	IPTU	101.18.0216993	9	17/09/2018	014562/2019
ASSOCIACAO DE ATIV.COMUNITARIA DO N.STA.MARIA	524.205.048.000	IPTU	101.18.0216996	9	17/09/2018	014563/2019
ASSOCIACAO DE ATIV.COMUNITARIA DO N.STA.MARIA	524.205.055.000	IPTU	101.18.0217003	9	17/09/2018	014566/2019
ASSOCIACAO DE ATIV.COMUNITARIA S.JUDAS TADEU	524.226.052.000	IPTU	101.18.0217534	9	17/09/2018	014658/2019
ASSOCIACAO DE ATIV.COMUNITARIA S.JUDAS TADEU	524.226.053.000	IPTU	101.18.0217535	9	17/09/2018	014659/2019
ASSOCIACAO DE ATIV.COMUNITARIA S.JUDAS TADEU	524.226.054.000	IPTU	101.18.0217536	9	17/09/2018	014660/2019
ASSOCIACAO DE ATIV.COMUNITARIA S.JUDAS TADEU	524.228.005.000	IPTU	101.18.0217576	9	17/09/2018	014664/2019
ASSOCIACAO DE ATIVIDADES COMUN. NUCLEO SAO JORGE	532.063.116.000	IPTU	101.18.0222772	9	15/09/2018	015270/2019
ASSOCIACAO DE ATIVIDADES COMUNITARIAS MONTE SIAO	512.201.013.000	IPTU	101.18.0206999	9	16/09/2018	013571/2019
ASSOCIACAO DE ATIVIDADES COMUNITARIAS MONTE SIAO	512.201.016.000	IPTU	101.18.0207001	9	16/09/2018	013572/2019
ASSOCIACAO DE ATIVIDADES COMUNITARIAS MONTE SIAO	512.201.017.000	IPTU	101.18.0207002	9	16/09/2018	013573/2019
ASSOCIACAO DE ATIVIDADES COMUNITARIAS MONTE SIAO	512.201.018.000	IPTU	101.18.0207003	9	16/09/2018	013574/2019
ASSOCIACAO DE CONSTR. COMUN. JOAO DE BARRO	532.321.045.000	IPTU	101.18.0227275	9	15/09/2018	015788/2019
ASSOCIACAO DE CONSTR. COMUNITARIA DO JARDIM IPE	512.054.034.000	IPTU	101.18.0205823	9	16/09/2018	013517/2019
ASSOCIACAO DE CONSTR.COMUM.POR MUT.JOAO DE BARRO	532.303.009.000	IPTU	101.18.0226558	9	15/09/2018	015664/2019
ASSOCIACAO DE CONSTR.COMUM.POR MUT.JOAO DE BARRO	532.305.003.000	IPTU	101.18.0226581	9	15/09/2018	015669/2019
ASSOCIACAO DE CONSTR.COMUM.POR MUT.JOAO DE BARRO	532.305.016.000	IPTU	101.18.0226594	9	15/09/2018	015672/2019
ASSOCIACAO DE CONSTR.COMUM.POR MUT.JOAO DE BARRO	532.306.001.000	IPTU	101.18.0226613	9	15/09/2018	015673/2019
ASSOCIACAO DE CONSTR.COMUM.POR MUT.JOAO DE BARRO	532.306.011.000	IPTU	101.18.0226623	9	15/09/2018	015675/2019
ASSOCIACAO DE CONSTR.COMUM.POR MUT.JOAO DE BARRO	532.306.012.000	IPTU	101.18.0226624	9	15/09/2018	015676/2019
ASSOCIACAO DE CONSTR.COMUM.POR MUT.JOAO DE BARRO	532.307.023.000	IPTU	101.18.0226654	9	15/09/2018	015679/2019
ASSOCIACAO DE CONSTR.COMUM.POR MUT.JOAO DE BARRO	532.307.026.000	IPTU	101.18.0226657	9	15/09/2018	015681/2019
ASSOCIACAO DE CONSTR.COMUM.POR MUT.JOAO DE BARRO	532.308.002.000	IPTU	101.18.0226678	9	15/09/2018	015690/2019
ASSOCIACAO DE CONSTR.COMUM.POR MUT.JOAO DE BARRO	532.309.021.000	IPTU	101.18.0226712	9	15/09/2018	015692/2019
ASSOCIACAO DE CONSTR.COMUM.POR MUT.JOAO DE BARRO	532.309.027.000	IPTU	101.18.0226718	9	15/09/2018	015694/2019
ASSOCIACAO DE CONSTR.COMUM.POR MUT.JOAO DE BARRO	532.310.046.000	IPTU	101.18.0226768	9	15/09/2018	015702/2019
ASSOCIACAO DE CONSTR.COMUM.POR MUT.JOAO DE BARRO	532.311.036.000	IPTU	101.18.0226849	9	15/09/2018	015711/2019
ASSOCIACAO DE CONSTR.COMUM.POR MUT.JOAO DE BARRO	532.311.038.000	IPTU	101.18.0226851	9	15/09/2018	015713/2019
ASSOCIACAO DE CONSTR.COMUM.POR MUT.JOAO DE BARRO	532.312.032.000	IPTU	101.18.0226884	9	15/09/2018	015720/2019
ASSOCIACAO DE CONSTR.COMUM.POR MUT.JOAO DE BARRO	532.312.044.000	IPTU	101.18.0226896	9	15/09/2018	015724/2019
ASSOCIACAO DE CONSTR.COMUM.POR MUT.JOAO DE BARRO	532.312.069.000	IPTU	101.18.0226921	9	15/09/2018	015730/2019
ASSOCIACAO DE CONSTR.COMUM.POR MUT.JOAO DE BARRO	532.314.004.000	IPTU	101.18.0226958	9	15/09/2018	015732/2019
ASSOCIACAO DE CONSTR.COMUM.POR MUT.JOAO DE BARRO	532.315.016.000	IPTU	101.18.0226993	9	15/09/2018	015736/2019
ASSOCIACAO DE CONSTR.COMUM.POR MUT.JOAO DE BARRO	532.315.060.000	IPTU	101.18.0227033	9	15/09/2018	015741/2019
ASSOCIACAO DE CONSTR.COMUM.POR MUT.JOAO DE BARRO	532.317.012.000	IPTU	101.18.0227099	9	15/09/2018	015753/2019
ASSOCIACAO DE CONSTR.COMUM.POR MUT.JOAO DE BARRO	532.318.021.000	IPTU	101.18.0227128	9	15/09/2018	015758/2019
ASSOCIACAO DE CONSTR.COMUM.POR MUT.JOAO DE BARRO	532.318.025.000	IPTU	101.18.0227132	9	15/09/2018	015759/2019
ASSOCIACAO DE CONSTR.COMUM.POR MUT.JOAO DE BARRO	532.318.055.000	IPTU	101.18.0227160	9	15/09/2018	015770/2019
ASSOCIACAO DE CONSTR.COMUM.POR MUT.JOAO DE BARRO	532.321.022.000	IPTU	101.18.0227252	9	15/09/2018	015784/2019
ASSOCIACAO DE CONSTR.COMUM.POR MUT.JOAO DE BARRO	532.321.054.000	IPTU	101.18.0227284	9	15/09/2018	015789/2019
ASSOCIACAO DE CONSTR.COMUM.POR MUT.JOAO DE BARRO	532.321.058.000	IPTU	101.18.0227287	9	15/09/2018	015790/2019
ASSOCIACAO DE CONSTR.COMUM.POR MUT.JOAO DE BARRO	532.321.089.000	IPTU	101.18.0227318	9	15/09/2018	015794/2019
ASSOCIACAO DE CONSTR.COMUM.POR MUT.JOAO DE BARRO	532.325.011.000	IPTU	101.18.0227366	9	15/09/2018	015802/2019
ASSOCIACAO DE CONSTR.COMUM.POR MUT.JOAO DE BARRO	532.326.004.000	IPTU	101.18.0227378	9	15/09/2018	015804/2019
ASSOCIACAO DE CONSTR.COMUM.POR MUT.JD.INDUSTRIAL	510.114.001.000	IPTU	101.18.0199946	9	16/09/2018	012827/2019
ASSOCIACAO DE CONSTRUCAO COMUNITARIA DO J. IPE	512.060.053.000	IPTU	101.18.0206177	9	16/09/2018	013560/2019
ASSOCIACAO DE CONSTRUCAO COMUNITARIA DO JD IPE	512.060.004.000	IPTU	101.18.0206128	9	16/09/2018	013553/2019
ASSOCIACAO DE CONSTRUCAO COMUNITARIA DO JD IPE	512.060.008.000	IPTU	101.18.0206132	9	16/09/2018	013554/2019
ASSOCIACAO DE CONSTRUCAO COMUNITARIA DO JD.IPE	512.059.005.000	IPTU	101.18.0206018	9	16/09/2018	013539/2019
ASSOCIACAO DE HABITACAO ALTERNATIVA	522.018.010.000	IPTU	101.18.0213404	9	12/09/2018	014130/2019
ASSOCIACAO DE HABITACAO ALTERNATIVA	522.018.016.000	IPTU	101.18.0213410	9	12/09/2018	014132/2019
ASSOCIACAO DE HABITACAO ALTERNATIVA	522.019.021.000	IPTU	101.18.0213434	9	12/09/2018	014136/2019
ASSOCIACAO DE HABITACAO ALTERNATIVA	522.020.008.000	IPTU	101.18.0213443	9	12/09/2018	014138/2019
ASSOCIACAO DE HABITACAO ALTERNATIVA	522.020.010.000	IPTU	101.18.0213445	9	12/09/2018	014140/2019
ASSOCIACAO DE HABITACAO ALTERNATIVA	522.021.009.000	IPTU	101.18.0213454	9	12/09/2018	014141/2019
ASSOCIACAO DE HABITACAO ALTERNATIVA	522.021.013.000	IPTU	101.18.0213458	9	12/09/2018	014142/2019
ASSOCIACAO DE HABITACAO ALTERNATIVA	522.022.003.000	IPTU	101.18.0213463	9	12/09/2018	014143/2019
ASSOCIACAO DE HABITACAO ALTERNATIVA	522.022.004.000	IPTU	101.18.0213464	9	12/09/2018	014144/2019
ASSOCIACAO DE HABITACAO ALTERNATIVA	522.023.007.000	IPTU	101.18.0213510	9	12/09/2018	014150/2019
ASSOCIACAO DE LUTA DOS PROPRIET. DO JD. FALCAO	530.300.045.000	IPTU	101.18.0219963	9	12/09/2018	015002/2019
ASSOCIACAO DESPORTIVA CLASSISTA NORDON	511.300.002.000	IPTU	101.17.2899901	12	24/09/2018	000064/2019
ASSOCIACAO DESPORTIVA CLASSISTA NORDON	511.300.002.000	IPTU	101.18.0201857	9	17/09/2018	013091/2019
ASSOCIACAO DOS MORADORES CAMPINAS NOVA	511.002.002.000	IPTU	101.18.0201004	9	17/09/2018	012945/2019
ASSOCIACAO DOS MORADORES DO JARDIM MONTE SIAO	532.022.002.000	IPTU	101.18.0221158	9	15/09/2018	015103/2019
ASSOCIACAO DOS MORADORES DO JARDIM MONTE SIAO	532.023.011.000	IPTU	101.18.0221181	9	15/09/2018	015106/2019
ASSOCIACAO DOS MORADORES DO JARDIM MONTE SIAO	532.027.012.000	IPTU	101.18.0221237	9	15/09/2018	015111/2019
ASSOCIACAO DOS MORADORES DO SÍTIO DOS VIANAS	510.100.014.000	IPTU	101.18.0198395	9	16/09/2018	012637/2019
ASSOCIACAO DOS MORADORES DO SÍTIO DOS VIANAS	510.100.015.000	IPTU	101.18.0198396	9	16/09/2018	012638/2019
ASSOCIACAO DOS SEM TETO DO BAIRRO BATISTINI	532.502.009.000	IPTU	101.18.0227525	9	15/09/2018	015811/2019
ASSOCIACAO DOS SEM TETO DO BAIRRO BATISTINI	532.502.013.000	IPTU	101.18.0227529	9	15/09/2018	015812/2019
ASSOCIACAO DOS SEM TETO DO BAIRRO BATISTINI	532.502.020.000	IPTU	101.18.0227536	9	15/09/2018	015815/2019
ASSOCIACAO DOS SEM TETO DO BAIRRO BATISTINI	532.502.026.000	IPTU	101.18.0227542	9	15/09/2018	015816/2019

ASSOCIACAO HABITACIONAL JDIM DAS OLIVEIRAS III	533.012.012.000	IP TU	101.18.0229032	9	18/09/2018	016013/2019
ASSOCIACAO HABITACIONAL JDIM DAS OLIVEIRAS III	533.012.013.000	IP TU	101.18.0229033	9	18/09/2018	016014/2019
ASSOCIACAO HABITACIONAL JDIM DAS OLIVEIRAS III	533.012.051.000	IP TU	101.18.0229071	9	18/09/2018	016016/2019
ASSOCIACAO HABITACIONAL JDIM DAS OLIVEIRAS III	533.012.054.000	IP TU	101.18.0229074	9	18/09/2018	016018/2019
ASSOCIACAO HABITACIONAL JDIM DAS OLIVEIRAS III	533.012.055.000	IP TU	101.18.0229075	9	18/09/2018	016019/2019
ASSOCIACAO HABITACIONAL JDIM DAS OLIVEIRAS III	533.012.056.000	IP TU	101.18.0229076	9	18/09/2018	016020/2019
ASSOCIACAO HABITACIONAL JDIM DAS OLIVEIRAS III	533.012.057.000	IP TU	101.18.0229077	9	18/09/2018	016021/2019
ASSOCIACAO HABITACIONAL JDIM DAS OLIVEIRAS III	533.012.058.000	IP TU	101.18.0229078	9	18/09/2018	016022/2019
ASSOCIACAO HABITACIONAL JDIM DAS OLIVEIRAS III	533.015.007.000	IP TU	101.18.0229198	9	18/09/2018	016025/2019
ASSOCIACAO HABITACIONAL JDIM DAS OLIVEIRAS III	533.015.018.000	IP TU	101.18.0229209	9	18/09/2018	016027/2019
ASSOCIACAO HABITACIONAL JDIM DAS OLIVEIRAS III	533.015.027.000	IP TU	101.18.0229218	9	18/09/2018	016028/2019
ASSOCIACAO HABITACIONAL JDIM DAS OLIVEIRAS III	533.015.029.000	IP TU	101.18.0229220	9	18/09/2018	016029/2019
ASSOCIACAO HABITACIONAL JDIM DAS OLIVEIRAS III	533.016.005.000	IP TU	101.18.0229227	9	18/09/2018	016030/2019
ASSOCIACAO HABITACIONAL JDIM DAS OLIVEIRAS III	533.016.012.000	IP TU	101.18.0229234	9	18/09/2018	016031/2019
ASSOCIACAO HABITACIONAL JDIM DAS OLIVEIRAS III	533.017.007.000	IP TU	101.18.0229257	9	18/09/2018	016033/2019
ASSOCIACAO HABITACIONAL JDIM DAS OLIVEIRAS III	533.017.009.000	IP TU	101.18.0229259	9	18/09/2018	016034/2019
ASSOCIACAO HABITACIONAL JDIM DAS OLIVEIRAS III	533.017.013.000	IP TU	101.18.0229263	9	18/09/2018	016036/2019
ASSOCIACAO HABITACIONAL JDIM DAS OLIVEIRAS III	533.017.022.000	IP TU	101.18.0229272	9	18/09/2018	016038/2019
ASSOCIACAO HABITACIONAL JDIM DAS OLIVEIRAS III	533.017.024.000	IP TU	101.18.0229274	9	18/09/2018	016040/2019
ASSOCIACAO HABITACIONAL JDIM DAS OLIVEIRAS III	533.017.049.000	IP TU	101.18.0229299	9	18/09/2018	016045/2019
ASSOCIACAO HABITACIONAL JDIM DAS OLIVEIRAS III	533.017.052.000	IP TU	101.18.0229302	9	18/09/2018	016046/2019
ASSOCIACAO HABITACIONAL JDIM DAS OLIVEIRAS III	533.018.003.000	IP TU	101.18.0229308	9	18/09/2018	016047/2019
ASSOCIACAO HABITACIONAL JDIM DAS OLIVEIRAS III	533.018.005.000	IP TU	101.18.0229310	9	18/09/2018	016048/2019
ASSOCIACAO HABITACIONAL JDIM DAS OLIVEIRAS III	533.018.007.000	IP TU	101.18.0229312	9	18/09/2018	016049/2019
ASSOCIACAO HABITACIONAL JDIM DAS OLIVEIRAS III	533.018.011.000	IP TU	101.18.0229316	9	18/09/2018	016050/2019
ASSOCIACAO HABITACIONAL JDIM DAS OLIVEIRAS III	533.018.020.000	IP TU	101.18.0229325	9	18/09/2018	016052/2019
ASSOCIACAO HABITACIONAL JDIM DAS OLIVEIRAS III	533.018.023.000	IP TU	101.18.0229328	9	18/09/2018	016053/2019
ASSOCIACAO HABITACIONAL JDIM DAS OLIVEIRAS III	533.018.029.000	IP TU	101.18.0229334	9	18/09/2018	016055/2019
ASSOCIACAO HABITACIONAL JDIM DAS OLIVEIRAS III	533.018.033.000	IP TU	101.18.0229338	9	18/09/2018	016056/2019
ASSOCIACAO MORADORES DO JARDIM BELAS ARTES	532.001.058.000	IP TU	101.18.0220327	9	15/09/2018	015029/2019
ASSOCIACAO PRO-MORADIA DO BAIRRO DO TABOAO	030.152.019.000	IP TU	101.18.0179043	9	18/09/2018	011069/2019
ASSOCIACAO PRO-MORADIA DO BAIRRO DO TABOAO	030.153.010.000	IP TU	101.18.0179053	9	18/09/2018	011070/2019
ASSOCIACAO PRO-MORADIA DO BAIRRO DO TABOAO	030.154.021.000	IP TU	101.18.0179092	9	18/09/2018	011071/2019
ASSOCIACAO PRO-MORADIA DO BAIRRO DO TABOAO	030.155.010.000	IP TU	101.18.0179105	9	18/09/2018	011073/2019
ASSOCIACAO PRO-MORADIA DO BAIRRO DO TABOAO	030.155.014.000	IP TU	101.18.0179109	9	18/09/2018	011075/2019
ASSOCIACAO PRO-MORADIA SONHO REAL	620.107.012.000	IP TU	101.18.0239752	9	16/09/2018	017403/2019
ASSOCIACAO RECREATIVA FORD	530.300.081.000	IP TU	101.17.2865659	12	03/09/2018	000048/2019
ASSOCIACAO RECREATIVA FORD	530.300.081.000	IP TU	101.17.2865660	12	03/09/2018	000049/2019
ASSOCIACAO RECREATIVA FORD	530.300.081.000	IP TU	101.18.0219989	9	12/09/2018	015003/2019
ASSOCIACAO SOC. CONSTR. POR MUT.SENHOR DO BONFIM	532.206.002.000	IP TU	101.18.0226197	9	15/09/2018	015609/2019
ASSOCIACAO SOC. CONSTR. POR MUT.SENHOR DO BONFIM	532.206.014.000	IP TU	101.18.0226209	9	15/09/2018	015611/2019
ASSOCIACAO SOC. CONSTR. POR MUT.SENHOR DO BONFIM	532.206.020.000	IP TU	101.18.0226215	9	15/09/2018	015612/2019
ASSOCIACAO SOC. CONSTR. POR MUT.SENHOR DO BONFIM	532.206.030.000	IP TU	101.18.0226225	9	15/09/2018	015613/2019
ASSOCIACAO SOC. CONSTR. POR MUT.SENHOR DO BONFIM	532.206.060.000	IP TU	101.18.0226255	9	15/09/2018	015616/2019
ASSOCIACAO SOC. CONSTR. POR MUT.SENHOR DO BONFIM	532.206.065.000	IP TU	101.18.0226260	9	15/09/2018	015617/2019
ASSOCIACAO SOC. CONSTR. POR MUT.SENHOR DO BONFIM	532.206.071.000	IP TU	101.18.0226266	9	15/09/2018	015618/2019
ASSOCIACAO SOC. CONSTR. POR MUT.SENHOR DO BONFIM	532.206.076.000	IP TU	101.18.0226271	9	15/09/2018	015619/2019
ASSOCIACAO SOC. CONSTR. POR MUT.SENHOR DO BONFIM	532.207.007.000	IP TU	101.18.0226286	9	15/09/2018	015621/2019
ASSOCIACAO SOC. CONSTR. POR MUT.SENHOR DO BONFIM	532.207.025.000	IP TU	101.18.0226304	9	15/09/2018	015623/2019
ASSOCIACAO SOC. CONSTR. POR MUT.SENHOR DO BONFIM	532.207.034.000	IP TU	101.18.0226313	9	15/09/2018	015624/2019
ASSOCIACAO SOC. CONSTR. POR MUT.SENHOR DO BONFIM	532.207.064.000	IP TU	101.18.0226343	9	15/09/2018	015628/2019
ASSOCIACAO SOC. CONSTR. POR MUT.SENHOR DO BONFIM	532.208.007.000	IP TU	101.18.0226355	9	15/09/2018	015629/2019
ASSOCIACAO SOC. CONSTR. POR MUT.SENHOR DO BONFIM	532.208.016.000	IP TU	101.18.0226364	9	15/09/2018	015632/2019
ASSOCIACAO SOC. CONSTR. POR MUT.SENHOR DO BONFIM	532.208.038.000	IP TU	101.18.0226386	9	15/09/2018	015635/2019
ASSOCIACAO SOC. CONSTR. POR MUT.SENHOR DO BONFIM	532.208.039.000	IP TU	101.18.0226387	9	15/09/2018	015636/2019
ASSOCIACAO SOC. CONSTR. POR MUT.SENHOR DO BONFIM	532.209.024.000	IP TU	101.18.0226420	9	15/09/2018	015638/2019
ASSOCIACAO SOC. CONSTR. POR MUT.SENHOR DO BONFIM	532.209.025.000	IP TU	101.18.0226421	9	15/09/2018	015639/2019
ASSOCIACAO SOC. CONSTR. POR MUT.SENHOR DO BONFIM	532.209.027.000	IP TU	101.18.0226423	9	15/09/2018	015640/2019
ASSOCIACAO SOC. CONSTR. POR MUT.SENHOR DO BONFIM	532.209.031.000	IP TU	101.18.0226427	9	15/09/2018	015641/2019
ASSOCIACAO SOC. CONSTR. POR MUT.SENHOR DO BONFIM	532.209.036.000	IP TU	101.18.0226432	9	15/09/2018	015642/2019
ASSOCIACAO SOC. CONSTR. POR MUT.SENHOR DO BONFIM	532.209.060.000	IP TU	101.18.0226456	9	15/09/2018	015643/2019
ASSOCIACAO SOC. CONSTR. POR MUT.SENHOR DO BONFIM	532.209.064.000	IP TU	101.18.0226460	9	15/09/2018	015644/2019
ASSOCIACAO SOC. CONSTR. POR MUT.SENHOR DO BONFIM	532.210.009.000	IP TU	101.18.0226469	9	15/09/2018	015645/2019
ASSOCIACAO SOC. CONSTR. POR MUT.SENHOR DO BONFIM	532.210.017.000	IP TU	101.18.0226477	9	15/09/2018	015646/2019
ASSOCIACAO SOC. CONSTR. POR MUT.SENHOR DO BONFIM	532.210.049.000	IP TU	101.18.0226509	9	15/09/2018	015649/2019
ASSOCIACAO SOC. CONSTR. POR MUT.SENHOR DO BONFIM	532.210.054.000	IP TU	101.18.0226514	9	15/09/2018	015651/2019
ASSOCIACAO SOC. CONSTR. POR MUT.SENHOR DO BONFIM	532.210.055.000	IP TU	101.18.0226515	9	15/09/2018	015652/2019
ASSOCIACAO SOC. CONSTR. POR MUT.SENHOR DO BONFIM	532.210.060.000	IP TU	101.18.0226520	9	15/09/2018	015653/2019
ASSOCIACAO SOC. CONSTR. POR MUT.SENHOR DO BONFIM	532.210.061.000	IP TU	101.18.0226521	9	15/09/2018	015654/2019
ATAIDE RODRIGUES	012.049.007.000	IP TU	101.18.0096121	9	17/09/2018	005338/2019
ATILA CARDOSO DE ALMEIDA	020.006.001.013	IP TU	101.18.0130714	9	17/09/2018	007658/2019
ATILIO DECIO FERRAZZO	032.054.009.002	IP TU	101.18.0187752	9	19/09/2018	011738/2019
ATILIO JOUBERT FERNANDES	003.047.012.777	IP TU	101.18.0029326	9	19/09/2018	001593/2019
ATILIO NICOLINI FILHO	021.091.035.000	IP TU	101.18.0141992	9	18/09/2018	008493/2019
ATINEU GARCIA	018.052.034.000	IP TU	101.18.0123926	9	19/09/2018	007177/2019
ATITUDE EMPREENDIMENTOS IMOBILIARIOS LTDA - EPP	001.097.079.068	IP TU	101.18.0013982	9	16/09/2018	000696/2019
ATIVO IMOVEIS E ASSESSORIA LIMITADA	007.007.015.000	IP TU	101.17.2892245	12	24/09/2018	000061/2019
ATIVO IMOVEIS E ASSESSORIA LIMITADA	007.007.015.000	IP TU	101.18.0063843	9	12/09/2018	004003/2019
AUDI S/A HELICOPTEROS E AVIOES	512.001.006.000	IP TU	101.18.0202004	9	16/09/2018	013114/2019
AUGUSTA DA ASCENCAO	009.013.006.000	IP TU	101.18.0077639	9	17/09/2018	004447/2019
AUGUSTA DA ASCENCAO	009.013.006.000	IP TU	101.18.2809640	1	11/09/2018	017912/2019
AUGUSTA PAES OLIVEIRA	011.020.031.000	IP TU	101.18.0088090	9	22/09/2018	004946/2019

AUGUSTINHO MENDES BALBINO	534.127.010.000	IPTU	101.18.0236141	9	18/09/2018	016905/2019
AUGUSTO ALMEIDA LIMA NETO	004.004.014.003	IPTU	101.18.0036427	9	17/09/2018	002295/2019
AUGUSTO ALVES DA COSTA	028.012.011.000	IPTU	101.18.0168624	9	12/09/2018	010372/2019
AUGUSTO ANTONIO MAIA	020.020.055.000	IPTU	101.18.0131348	9	17/09/2018	007708/2019
AUGUSTO ANTONIO NUNES	024.015.056.342	IPTU	101.18.0147623	9	17/09/2018	008899/2019
AUGUSTO BATISTA MIRANDA LAGO	019.033.047.000	IPTU	101.18.0128861	9	18/09/2018	007511/2019
AUGUSTO CESAR ANDREOLI	521.046.027.000	IPTU	101.18.0209645	9	22/09/2018	013773/2019
AUGUSTO CORDEIRO VIANA MASCARENHAS	006.027.114.005	IPTU	101.18.0056108	9	16/09/2018	003499/2019
AUGUSTO CRUZ FILHO	032.023.031.000	IPTU	101.18.0186793	9	19/09/2018	011664/2019
AUGUSTO FERRARI	010.001.021.000	IPTU	101.18.0080678	9	22/09/2018	004623/2019
AUGUSTO FONTOURA RODRIGUES	030.086.070.000	IPTU	101.18.0176693	9	18/09/2018	010890/2019
AUGUSTO JOSE PEREIRA DOS SANTOS	033.124.053.014	IPTU	101.18.0196706	9	18/09/2018	012463/2019
AUGUSTO JUSTINO	022.011.019.000	IPTU	101.18.0142721	9	12/09/2018	008539/2019
AUGUSTO MARINO	522.104.185.000	IPTU	101.18.0214076	9	12/09/2018	014204/2019
AUGUSTO OTAVIO LEITE	512.007.007.000	IPTU	101.18.0202168	9	18/09/2018	013137/2019
AUGUSTO PEREIRA DUQUE	020.046.110.059	IPTU	101.18.0132644	9	17/09/2018	007808/2019
AUGUSTO ROVELLA - ESPOLIO	017.006.059.000	IPTU	101.18.0117725	9	12/09/2018	006760/2019
AUGUSTO WATANABE	534.027.047.000	IPTU	101.18.0234314	9	18/09/2018	016650/2019
AUREA TEIXEIRA DE SOUZA - ESPOLIO	015.045.082.000	IPTU	101.18.0109136	9	12/09/2018	006165/2019
AUREA TEODORA DE OLIVEIRA	011.056.004.000	IPTU	101.18.0091733	9	15/09/2018	005147/2019
AUREA YOKO SASAKI	031.144.064.000	IPTU	101.18.0185479	9	19/09/2018	011552/2019
AUREA YOKO SASAKI	031.144.065.000	IPTU	101.18.0185480	9	19/09/2018	011553/2019
AURELINO GOMES DE LIMA	018.030.121.001	IPTU	101.18.0122145	9	19/09/2018	007009/2019
AURELINO GOMES DE LIMA	018.030.121.002	IPTU	101.18.0122146	9	19/09/2018	007010/2019
AURELINO GOMES DE LIMA	018.030.121.003	IPTU	101.18.0122147	9	19/09/2018	007011/2019
AURELIO DO NASCIMENTO	031.122.005.000	IPTU	101.18.0184452	9	19/09/2018	011437/2019
AURELIO JOSE DOS SANTOS	033.024.071.000	IPTU	101.18.0191499	9	18/09/2018	012024/2019
AURELIZA FERNANDES PEREIRA	019.037.017.000	IPTU	101.18.0128905	9	18/09/2018	007514/2019
AURENE DE MOURA CARVALHO	003.047.015.268	IPTU	101.18.0030440	9	19/09/2018	001732/2019
AURENI DA SILVA BRITO - ESPOLIO	522.020.009.000	IPTU	101.18.0213444	9	12/09/2018	014139/2019
AURENI DE ANDRADE FAGGI	031.141.032.000	IPTU	101.18.0185183	9	19/09/2018	011517/2019
AUREO PEREIRA DO NASCIMENTO	532.033.029.000	IPTU	101.18.0221496	9	15/09/2018	015134/2019
AURI FELICIANO DOS SANTOS	523.104.033.000	IPTU	101.18.0215258	9	12/09/2018	014318/2019
AURI SILVA DE MEDEIROS	012.018.041.000	IPTU	101.18.0094142	9	17/09/2018	005228/2019
AURICELIO DE SOUSA SOBRINHO	024.060.125.106	IPTU	101.18.0151256	9	17/09/2018	009205/2019
AURIMAR BARBOSA DE ALMEIDA	512.032.046.000	IPTU	101.18.0204879	9	16/09/2018	013418/2019
AURINDO CAMPOS DE OLIVEIRA	521.213.031.000	IPTU	101.18.0210236	9	15/09/2018	013839/2019
AURORA GREGORIO	002.033.005.000	IPTU	101.18.0017993	9	22/09/2018	000864/2019
AURORA PEREIRA CORRAL	019.055.101.000	IPTU	101.18.0129548	9	18/09/2018	007559/2019
AUSBRAND S/A FABRICA DE FERRAMENTAS E AFINS	015.084.001.000	IPTU	101.18.0110202	9	12/09/2018	006240/2019
AUTA CRISTINA DANTAS	024.019.137.863	IPTU	101.18.0149602	9	17/09/2018	009109/2019
AUTO POSTO DE SERVICOS 20 DE AGOSTO LIMITADA	025.034.024.000	IPTU	101.18.0153756	9	19/09/2018	009362/2019
AUTOKRAFT INDUSTRIAL LTDA.	015.054.036.000	IPTU	101.18.0109373	9	12/09/2018	006172/2019
AVANI MARIA DE JESUS DA SILVA	533.217.036.000	IPTU	101.18.0231154	9	18/09/2018	016281/2019
AVEL APOLINARIO VEICULOS S.A.	026.057.001.000	IPTU	101.18.2739959	3	30/09/2018	017857/2019
AVELINO AIRES DE SOUZA	533.109.030.000	IPTU	101.18.0229764	9	18/09/2018	016125/2019
AVELINO CARDOSO	012.093.010.000	IPTU	101.18.0098541	9	17/09/2018	005481/2019
AVELINO COELHO DOS SANTOS - ESPOLIO DE	511.202.010.001	IPTU	101.18.0201749	9	17/09/2018	013074/2019
AVELINO COELHO DOS SANTOS - ESPOLIO DE	511.202.010.009	IPTU	101.18.0201757	9	17/09/2018	013076/2019
AVELINO COELHO DOS SANTOS - ESPOLIO DE	511.202.010.024	IPTU	101.18.0201772	9	17/09/2018	013077/2019
AVELINO COELHO DOS SANTOS - ESPOLIO DE	511.202.010.026	IPTU	101.18.0201774	9	17/09/2018	013078/2019
AVELINO COELHO DOS SANTOS - ESPOLIO DE	511.202.010.027	IPTU	101.18.0201775	9	17/09/2018	013079/2019
AVELINO COSTA DOS SANTOS	524.432.035.000	IPTU	101.18.0218398	9	17/09/2018	014765/2019
AVELINO DA COSTA FERREIRA MANAO	015.017.013.000	IPTU	101.18.0106432	9	12/09/2018	005936/2019
AVELINO DA SILVA MOREIRA	009.002.003.001	IPTU	101.18.0077250	9	17/09/2018	004424/2019
AVELINO DA SILVA MOREIRA	009.002.003.002	IPTU	101.18.0077251	9	17/09/2018	004425/2019
AVELINO EDUARDO RODRIGUES SOUZA	534.145.019.000	IPTU	101.18.0236788	9	18/09/2018	017010/2019
AVELINO RODRIGUES DE OLIVEIRA	512.057.047.000	IPTU	101.18.0205977	9	16/09/2018	013533/2019
AVERALDO DE OLIVEIRA	510.113.014.000	IPTU	101.18.0199927	9	16/09/2018	012826/2019
AVILDO VIDEIRA DA COSTA	021.096.030.000	IPTU	101.18.0142161	9	18/09/2018	008507/2019
AVILMAR VIANA DE OLIVEIRA	015.091.013.000	IPTU	101.18.0111174	9	12/09/2018	006319/2019
AVM EMPREENDIMENTOS IMOBILIARIOS LIMITADA	033.122.005.000	IPTU	101.18.0195705	9	18/09/2018	012350/2019
AVM EMPREENDIMENTOS IMOBILIARIOS LTDA	402.020.032.000	IPTU	101.18.0197420	9	17/09/2018	012528/2019
AWSOLO EMPREITEIRA LTDA-ME	013.005.018.000	IPTU	101.18.0099996	9	15/09/2018	005533/2019
AYLTON ALVES GARCIA	019.006.081.051	IPTU	101.18.0126780	9	18/09/2018	007370/2019
AYMARD DEL CARLO	521.013.022.000	IPTU	101.18.0207795	9	15/09/2018	013648/2019
AYRES LOPRETO JUNIOR - USUFRUATUARIO	025.117.023.000	IPTU	101.18.0158738	9	19/09/2018	009604/2019
BALBINA JULIA PESTANA	006.020.046.000	IPTU	101.18.0055005	9	18/09/2018	003460/2019
BALDUINO ANTONIO COSTA	018.065.001.011	IPTU	101.18.0124526	9	19/09/2018	007226/2019
BANCO BANDEIRANTES S.A	007.074.005.177	IPTU	101.18.0068906	9	12/09/2018	004158/2019
BANCO BRADESCO S.A.	001.049.053.000	IPTU	101.18.0009014	9	16/09/2018	000473/2019
BANCO BRADESCO S/A	003.005.018.303	IPTU	101.18.0025512	9	20/09/2018	001279/2019
BANCO BRADESCO S/A	009.091.040.080	IPTU	101.18.0080243	9	17/09/2018	004606/2019
BANCO DO BRASIL S/A	033.002.010.000	IPTU	101.18.0190136	9	18/09/2018	011885/2019
BANCO SANTANDER (BRASIL) S.A.	042.043.001.000	IPTU	101.18.2585739	6	17/09/2018	017647/2019
BANCO SANTANDER (BRASIL) S.A.	402.044.004.000	IPTU	101.18.2585740	6	17/09/2018	017648/2019
BANCO SANTANDER CENTRAL HISPANO S.A.	511.100.006.000	IPTU	101.18.0201733	9	17/09/2018	013067/2019
BANCO SANTANDER MERIDIONAL S/A	004.055.003.003	IPTU	101.18.0042546	9	17/09/2018	002646/2019
BANCO SUDAMERIS BRASIL S.A	010.034.033.019	IPTU	101.18.0084556	9	17/09/2018	004770/2019
BANCO SUDAMERIS BRASIL S/A	033.058.026.037	IPTU	101.18.0193377	9	18/09/2018	012135/2019
BARAKAT HABIB BARAKAT	001.021.009.009	IPTU	101.18.0003266	9	16/09/2018	000298/2019
BARBARA ALYNE DOS SANTOS	521.020.040.000	IPTU	101.18.0208055	9	15/09/2018	013864/2019

BARBARA ANGELA SILVA DE JESUS	004.008.039.000	IPTU	101.18.0037070	9	17/09/2018	002315/2019
BARBARA BORALI BORGES	521.031.013.000	IPTU	101.18.0208721	9	15/09/2018	013707/2019
BARBARA DE SOUZA MELO	510.106.032.020	IPTU	101.18.0199560	9	16/09/2018	012783/2019
BARBARA DO NASCIMENTO	020.005.030.192	IPTU	101.18.0130603	9	17/09/2018	007646/2019
BARBARA EVANGELISTA DA SILVA	512.010.002.000	IPTU	101.18.0202281	9	16/09/2018	013152/2019
BARBARA FLEMING DE OLIVEIRA	014.019.021.072	IPTU	101.18.0104392	9	12/09/2018	005774/2019
BARBARA REGINA RAFAEL DE ARAUJO	523.104.032.000	IPTU	101.18.0215257	9	12/09/2018	014317/2019
BARISHINAH SACRAMENTO DE MATOS	029.012.097.055	IPTU	101.18.0169898	9	16/09/2018	010466/2019
BASILIO MILANO NETTO - ESPOLIO	010.055.033.000	IPTU	101.18.0087103	9	17/09/2018	004905/2019
BASILIO RAIMUNDO DOS SANTOS	028.012.018.000	IPTU	101.18.0168628	9	12/09/2018	010373/2019
BB LEASING S.A. ARRENDAMENTO MERCANTIL	015.007.030.000	IPTU	101.18.0106085	9	12/09/2018	005917/2019
BEATRIS BENJAILMA FERREIRA GONCALVES	023.057.001.033	IPTU	101.18.0145874	9	12/09/2018	008794/2019
BEATRIZ CORTEZ DE ARRUDA	010.033.023.009	IPTU	101.18.0084395	9	17/09/2018	004762/2019
BEATRIZ DARUJ GIL	020.085.099.000	IPTU	101.18.0135112	9	17/09/2018	007951/2019
BEATRIZ EUGENIA PASTORELLO	013.043.006.024	IPTU	101.18.0102507	9	15/09/2018	005677/2019
BEATRIZ SIMOES VALENTE	011.033.116.190	IPTU	101.18.0090275	9	15/09/2018	005056/2019
BELINO BATISTA DE CARVALHO	005.034.050.000	IPTU	101.18.0048749	9	12/09/2018	002968/2019
BELIZARIO CORREIA LIMA	011.033.115.132	IPTU	101.18.0089697	9	15/09/2018	005024/2019
BELIZARIO DOS REIS - ESPOLIO DE	533.203.008.000	IPTU	101.18.0230394	9	18/09/2018	016212/2019
BELMIRA PINTO FERREIRA	534.501.015.000	IPTU	101.18.0238084	9	18/09/2018	017236/2019
BELMIRO ALVES COELHO	004.018.187.220	IPTU	101.18.0038441	9	17/09/2018	002405/2019
BELMIRO BAPTISTA BRAZ - ESPOLIO	019.033.006.000	IPTU	101.18.0128829	9	18/09/2018	007507/2019
BELMIRO BAPTISTA BRAZ - ESPOLIO	019.033.040.000	IPTU	101.18.0128854	9	18/09/2018	007508/2019
BELMIRO BAPTISTA BRAZ - ESPOLIO	019.043.032.000	IPTU	101.18.0129129	9	18/09/2018	007530/2019
BELMIRO FELICIANO	001.098.010.000	IPTU	101.18.0014109	9	16/09/2018	000697/2019
BELMIRO PARDO ROMAN JUNIOR	620.024.027.000	IPTU	101.18.0239484	9	16/09/2018	017377/2019
BELMIRO PEREIRA - ESPOLIO	410.031.007.000	IPTU	101.18.0198070	9	12/09/2018	012604/2019
BELMIRO RODRIGUES DE OLIVEIRA	534.117.024.000	IPTU	101.18.0235617	9	18/09/2018	016814/2019
BEL-TEC COM.E CONSERV.DE RELOGIOS DE PONTO LTDA	021.018.002.000	IPTU	101.18.0138698	9	18/09/2018	008267/2019
BENEDICTO APARECIDO DOS SANTOS - ESPOLIO	027.118.048.000	IPTU	101.18.0167061	9	15/09/2018	010246/2019
BENEDICTO CLOVIS MUNARI	006.063.118.000	IPTU	101.18.0060533	9	16/09/2018	003742/2019
BENEDICTO DE SANT ANNA(ESPOLIO)	019.040.053.000	IPTU	101.18.0128980	9	18/09/2018	007519/2019
BENEDITA BATISTA DA SILVA	004.052.033.000	IPTU	101.18.0042455	9	22/09/2018	002636/2019
BENEDITA DAS DORES AIRES SOEIRO	533.117.073.000	IPTU	101.18.0230224	9	18/09/2018	016194/2019
BENEDITA GORETI DA SILVA	021.007.070.163	IPTU	101.18.0136909	9	18/09/2018	008133/2019
BENEDITA REGINA ZAMONEL	033.002.250.148	IPTU	101.18.0190546	9	18/09/2018	011916/2019
BENEDITA SEBASTIANA PEREIRA	011.033.113.137	IPTU	101.18.0088870	9	15/09/2018	004988/2019
BENEDITO ALVES RODRIGUES JUNIOR	008.019.019.000	IPTU	101.18.0071768	9	22/09/2018	004287/2019
BENEDITO ALVES RODRIGUES JUNIOR	013.039.067.000	IPTU	101.18.0102101	9	15/09/2018	005663/2019
BENEDITO ANTONINO GOMES DA SILVA	027.068.019.000	IPTU	101.18.0165346	9	22/09/2018	010101/2019
BENEDITO ANTONIO CREVILARI - ESPOLIO	012.042.012.000	IPTU	101.18.0095869	9	17/09/2018	005323/2019
BENEDITO BELARMINO FERNANDES	006.075.016.000	IPTU	101.18.0061124	9	22/09/2018	003806/2019
BENEDITO BERNARDO DE SOUZA	530.111.018.000	IPTU	101.18.0218898	9	12/09/2018	014865/2019
BENEDITO BERNARDO DO AMARAL	533.241.037.000	IPTU	101.18.0232167	9	18/09/2018	016365/2019
BENEDITO BRAGA - ESPOLIO	021.094.023.000	IPTU	101.18.0142068	9	22/09/2018	008500/2019
BENEDITO CAMARGO RICO	003.035.041.000	IPTU	101.18.0027040	9	19/09/2018	001365/2019
BENEDITO CASSIANO DA CUNHA	025.062.031.000	IPTU	101.18.0155580	9	19/09/2018	009463/2019
BENEDITO CECCHI	021.052.048.000	IPTU	101.18.0140603	9	18/09/2018	008391/2019
BENEDITO DA SILVA LEMES	033.026.092.000	IPTU	101.18.0191625	9	18/09/2018	012032/2019
BENEDITO DELFINO	030.036.017.000	IPTU	101.18.0175621	9	18/09/2018	010816/2019
BENEDITO ESTEVES RODRIGUES	512.015.059.000	IPTU	101.18.0202516	9	16/09/2018	013182/2019
BENEDITO FELICIANO DA SILVA	033.033.043.000	IPTU	101.18.0192051	9	22/09/2018	012052/2019
BENEDITO FELIZARDO	003.012.010.000	IPTU	101.18.0025946	9	19/09/2018	001302/2019
BENEDITO FRANCISCO	021.051.048.000	IPTU	101.18.0140521	9	18/09/2018	008385/2019
BENEDITO GALVAO BUENO	004.100.060.000	IPTU	101.18.0044565	9	17/09/2018	002759/2019
BENEDITO GOMES DE LIMA	030.139.032.000	IPTU	101.18.0178519	9	18/09/2018	011026/2019
BENEDITO HELIO DE MIRANDA	006.061.091.000	IPTU	101.18.0060409	9	16/09/2018	003727/2019
BENEDITO JOSE ALVES	027.076.015.000	IPTU	101.18.0165866	9	15/09/2018	010147/2019
BENEDITO JOSE DE ALMEIDA (ESPOLIO)	029.091.007.000	IPTU	101.18.0173043	9	16/09/2018	010649/2019
BENEDITO JOSE DE SOUZA	033.023.064.000	IPTU	101.18.0191451	9	22/09/2018	012020/2019
BENEDITO JOSE DECHECHI	004.078.044.000	IPTU	101.18.0044049	9	17/09/2018	002716/2019
BENEDITO JOSE DECHECHI	011.008.022.000	IPTU	101.18.0087536	9	15/09/2018	004922/2019
BENEDITO JOSE NORBERTO-ESPOLIO	026.068.032.000	IPTU	101.18.0161503	9	12/09/2018	009821/2019
BENEDITO LOURIVAL SALDANHA	534.013.007.000	IPTU	101.18.0233856	9	18/09/2018	016615/2019
BENEDITO MANICOBA DA SILVA	026.093.016.000	IPTU	101.18.0162412	9	12/09/2018	009910/2019
BENEDITO MARECELINO DA CRUZ	534.302.045.000	IPTU	101.18.0237475	9	18/09/2018	017112/2019
BENEDITO MESALINO DOS SANTOS	026.047.018.000	IPTU	101.18.0161030	9	12/09/2018	009786/2019
BENEDITO MILTON DA SILVA	031.062.044.000	IPTU	101.18.0182056	9	19/09/2018	011271/2019
BENEDITO NEVES	004.089.002.000	IPTU	101.18.0044238	9	17/09/2018	002731/2019
BENEDITO NORATO RODRIGUES	006.089.036.000	IPTU	101.18.0061811	9	16/09/2018	003866/2019
BENEDITO OLIVEIRA NASCIMENTO	534.152.024.000	IPTU	101.18.0237203	9	18/09/2018	017069/2019
BENEDITO PEDRO DA SILVA	003.028.060.000	IPTU	101.18.0026819	9	19/09/2018	001351/2019
BENEDITO PIANO	013.034.074.000	IPTU	101.18.0101570	9	15/09/2018	005634/2019
BENEDITO PIERALINO BENAGLIA - ESPOLIO	020.020.003.000	IPTU	101.18.0131331	9	17/09/2018	007705/2019
BENEDITO PINTO DE OLIVEIRA	008.059.115.000	IPTU	101.18.0076757	9	16/09/2018	004415/2019
BENEDITO REIS DA SILVA - ESPOLIO	532.081.054.000	IPTU	101.18.0223792	9	15/09/2018	015371/2019
BENEDITO RODRIGUES	023.003.019.000	IPTU	101.18.0143646	9	12/09/2018	008629/2019
BENEDITO SPINOLA CAMPANA - ESPOLIO	004.050.148.000	IPTU	101.18.0041235	9	17/09/2018	002563/2019
BENEDITO TAVARES DA CRUZ	033.022.032.000	IPTU	101.18.0191318	9	18/09/2018	012001/2019
BENEDITO TOMAZ AQUINO FILHO	533.237.019.000	IPTU	101.18.0232047	9	18/09/2018	016360/2019
BENEDITO VLADEMIR GABRIEL	031.143.074.000	IPTU	101.18.0185354	9	19/09/2018	011539/2019
BENERI EVANIA MENDES	015.029.026.005	IPTU	101.18.0107586	9	12/09/2018	006049/2019

BENICIO DE PAULA OLIVEIRA	534.127.048.000	IPTU	101.18.0236178	9	18/09/2018	016910/2019
BENICIO NUNES PEREIRA	530.121.013.000	IPTU	101.18.0219405	9	12/09/2018	014939/2019
BENIGNA NAZARE TORRAO	011.034.003.072	IPTU	101.18.0090589	9	15/09/2018	005078/2019
BENILZA MARIA DE MEDEIROS	620.512.038.000	IPTU	101.18.0240702	9	16/09/2018	017528/2019
BENITO BEZERRA DA SILVA	016.027.050.007	IPTU	101.18.0115245	9	12/09/2018	006643/2019
BENITO CAPORRINO - ESPOLIO	011.023.050.000	IPTU	101.18.0088304	9	15/09/2018	004960/2019
BENITO CONDE	015.062.039.000	IPTU	101.18.0109684	9	12/09/2018	006195/2019
BENITO MEDINA RIOS JUNIOR	031.037.039.000	IPTU	101.18.0180851	9	19/09/2018	011168/2019
BENONI BEZERRA LOPES	016.015.123.091	IPTU	101.18.0113426	9	12/09/2018	006493/2019
BENTO GROVO	533.116.021.000	IPTU	101.18.0230095	9	18/09/2018	016179/2019
BENTO JOAO FREIRE CASTELLA	002.005.047.000	IPTU	101.18.0015501	9	15/09/2018	000767/2019
BENVINDA GARCIA DE JESUS	031.056.059.001	IPTU	101.18.0181825	9	19/09/2018	011241/2019
BENVINDA GARCIA DE JESUS	031.056.059.002	IPTU	101.18.0181826	9	19/09/2018	011242/2019
BENVINDA GARCIA DE JESUS	031.056.059.003	IPTU	101.18.0181827	9	19/09/2018	011243/2019
BERENICE DO NASCIMENTO PURCINO - ESPOLIO	532.309.025.000	IPTU	101.18.0226716	9	15/09/2018	015693/2019
BERENICE JOSE DE SANTANA	021.007.070.119	IPTU	101.18.0136865	9	20/09/2018	008130/2019
BERNADETE DE ARAUJO LIMA	030.097.275.057	IPTU	101.18.0177355	9	18/09/2018	010957/2019
BERNADETE GUILHERME DA SILVA	003.047.013.229	IPTU	101.18.0029776	9	19/09/2018	001651/2019
BERNADITO PALMA NANCULEO	533.321.003.000	IPTU	101.18.0233088	9	18/09/2018	016507/2019
BERNADETE APARECIDA BIANCHI POLIDO	521.400.033.719	IPTU	101.18.0211047	9	15/09/2018	013918/2019
BERNARDINO BALARIN	021.081.066.000	IPTU	101.18.0141595	9	18/09/2018	008467/2019
BERNARDINO GONCALVES NETO	024.019.137.637	IPTU	101.18.0149378	9	17/09/2018	009083/2019
BERNARDINO VIEIRA BARRETO	033.098.012.000	IPTU	101.18.2545173	7	20/09/2018	017632/2019
BERNARDINO VITORINO	012.037.006.000	IPTU	101.18.0095303	9	22/09/2018	005298/2019
BERNARDO DI FAVARI	002.006.037.000	IPTU	101.18.0015661	9	15/09/2018	000777/2019
BEROALDO ALVES SANTANA	534.302.067.000	IPTU	101.18.0237497	9	18/09/2018	017119/2019
BERTULIANO FRANCISCO DIAS	532.038.045.000	IPTU	101.18.0221671	9	15/09/2018	015152/2019
BEST QUIMICA LTDA.	532.101.061.000	IPTU	101.18.0225009	9	15/09/2018	015396/2019
BETA 03 INCORPORACAO LTDA	004.109.133.007	IPTU	101.18.0045392	9	17/09/2018	002808/2019
BETA 03 INCORPORACAO LTDA	004.109.133.056	IPTU	101.18.0045441	9	17/09/2018	002809/2019
BETA 04 INCORPORACAO LTDA.	015.032.011.023	IPTU	101.18.0108064	9	12/09/2018	006105/2019
BETA 04 INCORPORACAO LTDA.	015.032.011.028	IPTU	101.18.0108069	9	12/09/2018	006106/2019
BETA 04 INCORPORACAO LTDA.	015.032.011.076	IPTU	101.18.0108117	9	12/09/2018	006109/2019
BETA 44 INCORPORACAO LTDA	022.019.021.000	IPTU	101.18.0142928	9	12/09/2018	008557/2019
BETA 44 INCORPORACAO LTDA	023.047.003.000	IPTU	101.18.0145049	9	12/09/2018	008733/2019
BETA 50 INCORPORACAO LTDA.	014.012.016.000	IPTU	101.18.0104296	9	12/09/2018	005763/2019
BETAB ADMINISTRACAO DE BENS LTDA	015.036.217.072	IPTU	101.18.0108469	9	07/09/2018	006126/2019
BETABENS ADMINISTRACAO DE BENS LTDA	026.002.074.294	IPTU	101.18.0159688	9	12/09/2018	009702/2019
BETABENS ADMINISTRACAO DE BENS LTDA.	026.002.074.021	IPTU	101.18.0159415	9	12/09/2018	009674/2019
BETABENS ADMINISTRACAO DE BENS LTDA.	026.002.074.022	IPTU	101.18.0159416	9	12/09/2018	009675/2019
BETABENS ADMINISTRACAO DE BENS LTDA.	026.002.074.093	IPTU	101.18.0159487	9	12/09/2018	009682/2019
BETABENS ADMINISTRACAO DE BENS LTDA.	026.002.074.109	IPTU	101.18.0159503	9	12/09/2018	009683/2019
BETABENS ADMINISTRACAO DE BENS LTDA.	026.002.074.111	IPTU	101.18.0159505	9	12/09/2018	009684/2019
BETABENS ADMINISTRACAO DE BENS LTDA.	026.002.074.152	IPTU	101.18.0159546	9	12/09/2018	009687/2019
BETABENS ADMINISTRACAO DE BENS LTDA.	026.002.074.197	IPTU	101.18.0159591	9	12/09/2018	009692/2019
BETABENS ADMINISTRACAO DE BENS LTDA.	026.002.074.244	IPTU	101.18.0159638	9	12/09/2018	009695/2019
BETABENS ADMINISTRACAO DE BENS LTDA.	026.002.074.282	IPTU	101.18.0159676	9	12/09/2018	009699/2019
BETABENS ADMINISTRACAO DE BENS LTDA.	026.002.074.288	IPTU	101.18.0159682	9	12/09/2018	009701/2019
BETAD ADMINISTRACAO DE BENS LTDA	026.002.073.018	IPTU	101.18.0159260	9	12/09/2018	009660/2019
BETAD ADMINISTRACAO DE BENS LTDA	026.002.073.127	IPTU	101.18.0159369	9	12/09/2018	009671/2019
BETAJ ADMINISTRACAO DE BENS LIMITADA	001.079.006.022	IPTU	101.18.0013190	9	16/09/2018	000665/2019
BETAJ ADMINISTRACAO DE BENS LIMITADA	001.079.006.039	IPTU	101.18.0013207	9	16/09/2018	000666/2019
BETAJ ADMINISTRACAO DE BENS LTDA	024.061.074.022	IPTU	101.18.0151418	9	17/09/2018	009224/2019
BFI CAPITAL GROUP PARTICIPACOES LTDA EPP	007.074.161.034	IPTU	101.18.0069119	9	12/09/2018	004174/2019
BFK ADMINISTRACAO E PARTICIPACAO EIRELI	522.200.106.000	IPTU	101.18.2633238	5	15/09/2018	017710/2019
BIAGIO FORTUNATO ROCCINO	024.019.093.000	IPTU	101.18.0148420	9	17/09/2018	008962/2019
BIAGIO FORTUNATO ROCCINO	024.019.094.000	IPTU	101.18.0148421	9	17/09/2018	008963/2019
BIAGIO FORTUNATO ROCINO	023.013.058.000	IPTU	101.18.0144395	9	12/09/2018	008674/2019
BIANCA FERRETE PALERMO	001.030.013.047	IPTU	101.18.0005643	9	16/09/2018	000349/2019
BIANCA LEONOR AMORIM ZEBIANI	006.050.003.059	IPTU	101.18.0059727	9	16/09/2018	003693/2019
BIANCA NOGUEIRA BATISTA	003.047.012.008	IPTU	101.18.0028558	9	19/09/2018	001500/2019
BIANCA ROLIM DE FREITAS	033.002.250.188	IPTU	101.18.0190586	9	18/09/2018	011922/2019
BIG TOP 2 - INCORPORADORA LIMITADA	011.038.014.081	IPTU	101.18.0090865	9	15/09/2018	005085/2019
BIG TOP 2 - INCORPORADORA LIMITADA	011.038.014.096	IPTU	101.18.0090880	9	15/09/2018	005086/2019
BIG TOP 2 - INCORPORADORA LIMITADA	011.038.014.098	IPTU	101.18.0090882	9	15/09/2018	005087/2019
BIG TOP 2 - INCORPORADORA LIMITADA	011.038.014.099	IPTU	101.18.0090883	9	15/09/2018	005088/2019
BIG TOP 2 - INCORPORADORA LIMITADA	011.038.014.100	IPTU	101.18.0090884	9	15/09/2018	005089/2019
BIG TOP 2 - INCORPORADORA LIMITADA	011.038.014.102	IPTU	101.18.0090886	9	15/09/2018	005090/2019
BIG TOP 2 - INCORPORADORA LIMITADA	011.038.014.103	IPTU	101.18.0090887	9	15/09/2018	005091/2019
BIG TOP 2 - INCORPORADORA LIMITADA	011.038.014.104	IPTU	101.18.0090888	9	15/09/2018	005092/2019
BIG TOP 2 - INCORPORADORA LIMITADA	011.038.014.107	IPTU	101.18.0090891	9	15/09/2018	005093/2019
BIG TOP 2 - INCORPORADORA LIMITADA	011.038.014.108	IPTU	101.18.0090892	9	15/09/2018	005094/2019
BIG TOP 2 - INCORPORADORA LIMITADA	011.038.014.110	IPTU	101.18.0090894	9	15/09/2018	005095/2019
BIG TOP 2 - INCORPORADORA LIMITADA	011.038.014.111	IPTU	101.18.0090895	9	15/09/2018	005096/2019
BIG TOP 2 - INCORPORADORA LIMITADA	011.038.014.112	IPTU	101.18.0090896	9	15/09/2018	005097/2019
BIG TOP 2 - INCORPORADORA LIMITADA	011.038.014.114	IPTU	101.18.0090898	9	15/09/2018	005098/2019
BIG TOP 2 - INCORPORADORA LIMITADA	011.038.014.115	IPTU	101.18.0090899	9	15/09/2018	005099/2019
BIG TOP 2 - INCORPORADORA LIMITADA	011.038.014.119	IPTU	101.18.0090903	9	15/09/2018	005100/2019
BIG TOP 2 - INCORPORADORA LIMITADA	011.038.014.120	IPTU	101.18.0090904	9	15/09/2018	005101/2019
BIG TOP 2 - INCORPORADORA LIMITADA	011.038.014.122	IPTU	101.18.0090906	9	15/09/2018	005102/2019
BIG TOP 2 - INCORPORADORA LIMITADA	011.038.014.124	IPTU	101.18.0090908	9	15/09/2018	005103/2019
BIG TOP 2 - INCORPORADORA LIMITADA	011.038.014.126	IPTU	101.18.0090910	9	15/09/2018	005104/2019

BIG TOP 2 - INCORPORADORA LIMITADA	011.038.014.127	IPTU	101.18.0090911	9	15/09/2018	005105/2019
BIG TOP 2 - INCORPORADORA LIMITADA	011.038.014.133	IPTU	101.18.0090917	9	15/09/2018	005106/2019
BIG TOP 2 - INCORPORADORA LIMITADA	011.038.015.117	IPTU	101.18.0091037	9	15/09/2018	005108/2019
BIG TOP 2 - INCORPORADORA LIMITADA	011.038.015.124	IPTU	101.18.0091044	9	15/09/2018	005109/2019
BIG TOP 2 - INCORPORADORA LIMITADA	011.038.015.126	IPTU	101.18.0091046	9	15/09/2018	005110/2019
BIG TOP 2 - INCORPORADORA LIMITADA	011.038.015.133	IPTU	101.18.0091053	9	15/09/2018	005111/2019
BIG TOP 2 - INCORPORADORA LIMITADA	011.038.015.138	IPTU	101.18.0091058	9	15/09/2018	005112/2019
BIG TOP 2 - INCORPORADORA LIMITADA	011.038.015.140	IPTU	101.18.0091060	9	15/09/2018	005113/2019
BIG TOP 2 - INCORPORADORA LIMITADA	011.038.015.165	IPTU	101.18.0091085	9	15/09/2018	005114/2019
BIG TOP 2 - INCORPORADORA LIMITADA	011.038.015.211	IPTU	101.18.0091131	9	15/09/2018	005115/2019
BIG TOP 2 - INCORPORADORA LIMITADA	011.038.015.212	IPTU	101.18.0091132	9	15/09/2018	005116/2019
BIG TOP 2 - INCORPORADORA LIMITADA	011.038.015.213	IPTU	101.18.0091133	9	15/09/2018	005117/2019
BIG TOP 2 - INCORPORADORA LIMITADA	011.038.015.214	IPTU	101.18.0091134	9	15/09/2018	005118/2019
BIG TOP 2 - INCORPORADORA LIMITADA	011.038.015.215	IPTU	101.18.0091135	9	15/09/2018	005119/2019
BIG TOP 2 - INCORPORADORA LIMITADA	011.038.015.216	IPTU	101.18.0091136	9	15/09/2018	005120/2019
BIG TOP 2 - INCORPORADORA LIMITADA	011.038.015.217	IPTU	101.18.0091137	9	15/09/2018	005121/2019
BIG TOP 2 - INCORPORADORA LIMITADA	011.038.015.218	IPTU	101.18.0091138	9	15/09/2018	005122/2019
BIG TOP 2 - INCORPORADORA LIMITADA	011.038.015.219	IPTU	101.18.0091139	9	15/09/2018	005123/2019
BIG TOP 2 - INCORPORADORA LIMITADA	011.038.015.220	IPTU	101.18.0091140	9	15/09/2018	005124/2019
BIG TOP 2 - INCORPORADORA LIMITADA	011.038.015.284	IPTU	101.18.0091204	9	15/09/2018	005128/2019
BIG TOP 2 - INCORPORADORA LIMITADA	011.038.015.359	IPTU	101.18.0091279	9	15/09/2018	005130/2019
BIG TOP 2 - INCORPORADORA LIMITADA	011.038.015.415	IPTU	101.18.0091335	9	15/09/2018	005131/2019
BIG TOP 2 - INCORPORADORA LIMITADA	011.038.014.003	IPTU	101.18.2770432	2	21/09/2018	017870/2019
BIJU ADM. DE BENS E COM. DE PRODUTOS RURAIS LTDA	001.049.067.029	IPTU	101.18.0009055	9	16/09/2018	000475/2019
BLADIMIR MONJE CARRASCO	012.057.009.207	IPTU	101.18.0096538	9	17/09/2018	005360/2019
BLENO COSTA	006.016.047.000	IPTU	101.18.0054709	9	16/09/2018	003450/2019
BOAINAIN DISTRIBUIDORA DE ALCOOL LTDA	522.103.062.000	IPTU	101.18.0213903	9	12/09/2018	014186/2019
BOAINAIN DISTRIBUIDORA DE ALCOOL LTDA	522.103.063.000	IPTU	101.18.0213904	9	12/09/2018	014187/2019
BOAINAIN INDUSTRIA E COMERCIO LTDA MASSA FALIDA	530.200.003.000	IPTU	101.18.0219752	9	12/09/2018	014971/2019
BOAINAIN INDUSTRIA E COMERCIO LTDA MASSA FALIDA	530.200.023.000	IPTU	101.18.0219755	9	12/09/2018	014972/2019
BOAINAIN INDUSTRIA E COMERCIO LTDA MASSA FALIDA	530.200.032.000	IPTU	101.18.0219761	9	12/09/2018	014973/2019
BOAMERGES DE MIRANDA ARRUDA	031.032.006.000	IPTU	101.18.0180614	9	19/09/2018	011154/2019
BOMBAS ALBRIZZI PENTRY LTDA	534.006.015.000	IPTU	101.18.0233698	9	18/09/2018	016581/2019
BOMBAS ALBRIZZI PENTRY LTDA	534.006.016.000	IPTU	101.18.0233699	9	18/09/2018	016582/2019
BOMBAS ALBRIZZI PENTRY LTDA	534.006.017.000	IPTU	101.18.0233700	9	18/09/2018	016583/2019
BORIS FERREIRA GANCEV	006.004.059.596	IPTU	101.18.0052316	9	16/09/2018	003263/2019
BORIS GORENTZVAIG - ESPOLIO	013.001.006.000	IPTU	101.18.0098689	9	15/09/2018	005491/2019
BOSKO PRERADOVIC (ESPOLIO)	533.313.034.000	IPTU	101.18.0232894	9	18/09/2018	016479/2019
BRAIDO COMERCIAL E ADMINISTRADORA LTDA	010.021.014.299	IPTU	101.18.0082798	9	17/09/2018	004690/2019
BRANCA MANCUSO	521.200.010.000	IPTU	101.18.0210075	9	15/09/2018	013813/2019
BRANCA MANCUSO	521.201.014.000	IPTU	101.18.0210084	9	15/09/2018	013815/2019
BRANCA MANCUSO	521.203.002.000	IPTU	101.18.0210088	9	15/09/2018	013816/2019
BRASCOLA LTDA	620.600.003.000	IPTU	101.18.0241076	9	16/09/2018	017592/2019
BRASCOLA LTDA	620.600.005.000	IPTU	101.18.0241077	9	16/09/2018	017593/2019
BRASILFONTO MERCANTIL E FACTORING LTDA	001.037.003.009	IPTU	101.18.0007231	9	16/09/2018	000401/2019
BRASILINO FERREIRA DOS SANTOS	027.106.003.010	IPTU	101.18.0166548	9	15/09/2018	010202/2019
BRASPARTS COMERCIAL LTDA	013.051.080.000	IPTU	101.18.0103230	9	15/09/2018	005711/2019
BRAZ DA LUZ SILVA	532.061.010.000	IPTU	101.18.0222558	9	15/09/2018	015245/2019
BRAZ DE OLIVEIRA	019.006.081.021	IPTU	101.18.0126750	9	18/09/2018	007365/2019
BRAZ DOMINGOS ALVES	032.072.064.000	IPTU	101.18.0188387	9	19/09/2018	011809/2019
BRENDA APARECIDA DA SILVA	534.308.034.000	IPTU	101.18.2787085	2	28/09/2018	017895/2019
BRIZIDA PEREIRA	015.065.005.000	IPTU	101.18.0109761	9	12/09/2018	006207/2019
BRIZIDA PEREIRA - ESPOLIO	005.017.025.000	IPTU	101.18.0047722	9	12/09/2018	002899/2019
BROHISLAWA MICHALAK	511.304.008.000	IPTU	101.18.0201875	9	17/09/2018	013093/2019
BRUNA BASTOS MARTINELLI	033.124.005.002	IPTU	101.18.0195833	9	18/09/2018	012356/2019
BRUNA CRISTINA MIGUEL OLIVEIRA	025.075.123.016	IPTU	101.18.0156445	9	19/09/2018	009490/2019
BRUNA MONTEIRO FEDERICCI	020.006.001.021	IPTU	101.18.0130722	9	17/09/2018	007659/2019
BRUNA RANIELLY ASSUNCAO MOREIRA	524.031.052.000	IPTU	101.18.0216296	9	17/09/2018	014476/2019
BRUNA ROBERTA FERRO GONCALVES	013.003.155.578	IPTU	101.18.0099635	9	15/09/2018	005523/2019
BRUNA RONCHETTI D ANGELO	005.042.008.000	IPTU	101.18.0049069	9	12/09/2018	002982/2019
BRUNA SAVERIA CASSIA INNOCENTI	007.074.161.695	IPTU	101.18.0069779	9	12/09/2018	004223/2019
BRUNO ALEXANDRE RIBEIRO	022.024.027.094	IPTU	101.18.0143248	9	12/09/2018	008597/2019
BRUNO ANTONIAZZI VALLONE	001.097.079.022	IPTU	101.18.0013936	9	16/09/2018	000695/2019
BRUNO BONELLO	003.012.014.000	IPTU	101.18.0025950	9	19/09/2018	001303/2019
BRUNO CAPELUPPE JUNIOR	010.034.031.000	IPTU	101.18.0084536	9	17/09/2018	004768/2019
BRUNO CARNEIRO DA SILVA	021.007.070.141	IPTU	101.18.0136887	9	18/09/2018	008131/2019
BRUNO CHIAVEGATTO	027.102.013.000	IPTU	101.18.0166461	9	15/09/2018	010197/2019
BRUNO CORREIA LIMA DOS SANTOS	030.097.275.026	IPTU	101.18.0177324	9	09/09/2018	010951/2019
BRUNO DA SILVA COSTA	015.029.026.355	IPTU	101.18.0107936	9	12/09/2018	006093/2019
BRUNO DA SILVA REIS	512.024.099.004	IPTU	101.18.0203677	9	16/09/2018	013292/2019
BRUNO DE OLIVEIRA MARQUES	003.047.016.608	IPTU	101.18.0031141	9	19/09/2018	001818/2019
BRUNO DIAS ENCINA	015.087.069.116	IPTU	101.18.0110386	9	12/09/2018	006253/2019
BRUNO DOS SANTOS RODRIGUES	532.312.038.000	IPTU	101.18.0226890	9	15/09/2018	015722/2019
BRUNO FERRAREZI	006.050.002.005	IPTU	101.18.0005973	9	16/09/2018	003669/2019
BRUNO FREIRE YAMAUTHI	027.153.001.048	IPTU	101.18.0167935	9	15/09/2018	010306/2019
BRUNO GORI	522.103.142.000	IPTU	101.18.0213943	9	12/09/2018	014190/2019
BRUNO GUILHERME SIGNER	015.107.014.000	IPTU	101.18.0111695	9	12/09/2018	006359/2019
BRUNO HENRIQUE ALMEIDA CINTRA	033.032.061.073	IPTU	101.18.0191907	9	18/09/2018	012048/2019
BRUNO LEONARDO GONCALVES	003.047.015.235	IPTU	101.18.0030407	9	19/09/2018	001729/2019
BRUNO LOPES FEITOSA	016.015.121.361	IPTU	101.18.0113112	9	12/09/2018	006465/2019
BRUNO MARCEL MORENGUI	015.029.001.327	IPTU	101.18.0107415	9	12/09/2018	006024/2019
BRUNO MARCHETTI NETO	006.117.024.075	IPTU	101.18.0062135	9	16/09/2018	003895/2019

BRUNO ROBERTO LOPES MACHADO	004.007.082.031	IPTU	101.18.0036945	9	17/09/2018	002312/2019
BRUNO RODRIGUES SOARES	025.010.007.000	IPTU	101.18.0152910	9	15/09/2018	009314/2019
BRUNO SANTOS SIMOES	002.054.015.143	IPTU	101.18.0019909	9	15/09/2018	000943/2019
BRUNO SILVA HIGUTI	023.008.045.246	IPTU	101.18.0144104	9	12/09/2018	008663/2019
BUGATI CONSULTORIA & PARTICIPACOES LTDA	006.004.059.785	IPTU	101.18.0052505	9	16/09/2018	003285/2019
BUGATI CONSULTORIA & PARTICIPACOES LTDA	006.004.059.786	IPTU	101.18.0052506	9	16/09/2018	003286/2019
BUGATI CONSULTORIA & PARTICIPACOES LTDA	006.004.059.787	IPTU	101.18.0052507	9	16/09/2018	003287/2019
BUGATI CONSULTORIA & PARTICIPACOES LTDA	006.004.059.788	IPTU	101.18.0052508	9	16/09/2018	003288/2019
BUGATI CONSULTORIA & PARTICIPACOES LTDA	006.004.059.789	IPTU	101.18.0052509	9	16/09/2018	003289/2019
BUGATI CONSULTORIA & PARTICIPACOES LTDA	006.004.059.790	IPTU	101.18.0052510	9	16/09/2018	003290/2019
CAETANO BENEVENUTO	402.021.022.000	IPTU	101.18.0197448	9	17/09/2018	012537/2019
CAETANO DRUMOND DE ALMEIDA	510.122.010.000	IPTU	101.18.0200203	9	16/09/2018	012873/2019
CAETANO VIEIRA DE MORAIS	031.072.056.000	IPTU	101.18.0182407	9	19/09/2018	011305/2019
CAIO ARTIERI RIMOLI	010.021.014.093	IPTU	101.18.0082594	9	17/09/2018	004683/2019
CAIO CESAR MARCOLINO	009.070.010.000	IPTU	101.18.2678261	4	19/09/2018	017765/2019
CAIO DANTAS CEZARIO	003.047.012.697	IPTU	101.17.2931966	11	21/09/2018	000090/2019
CAIO DANTAS CEZARIO	003.047.012.697	IPTU	101.17.2931967	11	21/09/2018	000091/2019
CAIO DANTAS CEZARIO	003.047.012.697	IPTU	101.18.0029246	9	19/09/2018	001577/2019
CAIO EDUARDO MALAVOLTA PRADO SPINELLI	012.057.030.045	IPTU	101.18.0096817	9	17/09/2018	005379/2019
CAIO FABRICIO BISCARO	025.117.052.376	IPTU	101.18.0159138	9	19/09/2018	009647/2019
CAIO FELIPE SANTOS DE FARIA	004.067.105.026	IPTU	101.18.0043381	9	17/09/2018	002673/2019
CAIO HENRIQUE DAMASCENO MENDES	021.007.087.309	IPTU	101.18.0137541	9	18/09/2018	008188/2019
CAIO VINICIUS DIAZ	007.074.161.588	IPTU	101.18.0069672	9	12/09/2018	004216/2019
CAIXA ECONOMICA FEDERAL	521.601.015.000	IPTU	101.17.2957288	10	12/09/2018	000132/2019
CAIXA ECONOMICA FEDERAL	020.069.062.014	IPTU	101.17.3005942	9	16/09/2018	000166/2019
CAIXA ECONOMICA FEDERAL	020.069.062.014	IPTU	101.17.3005943	9	16/09/2018	000167/2019
CAIXA ECONOMICA FEDERAL	003.003.012.007	IPTU	101.18.0025038	9	19/09/2018	001248/2019
CAIXA ECONOMICA FEDERAL	003.047.016.766	IPTU	101.18.0031299	9	19/09/2018	001840/2019
CAIXA ECONOMICA FEDERAL	010.032.059.018	IPTU	101.18.0084297	9	17/09/2018	004761/2019
CAIXA ECONOMICA FEDERAL	010.046.001.036	IPTU	101.18.0086521	9	17/09/2018	004880/2019
CAIXA ECONOMICA FEDERAL	014.019.022.025	IPTU	101.18.0104570	9	12/09/2018	005801/2019
CAIXA ECONOMICA FEDERAL	015.029.026.185	IPTU	101.18.0107766	9	12/09/2018	006065/2019
CAIXA ECONOMICA FEDERAL	016.015.126.060	IPTU	101.18.0113922	9	12/09/2018	006539/2019
CAIXA ECONOMICA FEDERAL	020.069.062.014	IPTU	101.18.0133898	9	17/09/2018	007871/2019
CAIXA ECONOMICA FEDERAL	023.008.045.198	IPTU	101.18.0144056	9	12/09/2018	008658/2019
CAIXA ECONOMICA FEDERAL	023.008.045.215	IPTU	101.18.0144073	9	12/09/2018	008660/2019
CAIXA ECONOMICA FEDERAL	024.019.137.255	IPTU	101.18.0148998	9	17/09/2018	009032/2019
CAIXA ECONOMICA FEDERAL	024.019.137.367	IPTU	101.18.0149110	9	17/09/2018	009045/2019
CAIXA ECONOMICA FEDERAL	024.041.026.000	IPTU	101.18.0150531	9	17/09/2018	009155/2019
CAIXA ECONOMICA FEDERAL	025.086.001.020	IPTU	101.18.0156854	9	19/09/2018	009505/2019
CAIXA ECONOMICA FEDERAL	027.005.132.214	IPTU	101.18.0162936	9	15/09/2018	009950/2019
CAIXA ECONOMICA FEDERAL	521.601.015.000	IPTU	101.18.0212491	9	15/09/2018	014008/2019
CAIXA ECONOMICA FEDERAL	024.041.026.000	IPTU	101.18.2585731	6	17/09/2018	017646/2019
CAIXA ECONOMICA FEDERAL	521.601.075.000	IPTU	101.18.2689407	4	26/09/2018	017794/2019
CAIXA ECONOMICA FEDERAL - CEF	003.047.016.855	IPTU	101.18.0031388	9	19/09/2018	001852/2019
CAIXA ECONOMICA FEDERAL - FAR	003.045.020.035	IPTU	101.18.0027952	9	19/09/2018	001425/2019
CAIXA ECONOMICA FEDERAL - FAR	003.045.020.038	IPTU	101.18.0027955	9	19/09/2018	001426/2019
CAIXA ECONOMICA FEDERAL - FAR	006.064.022.098	IPTU	101.18.0060707	9	16/09/2018	003762/2019
CAIXA ECONOMICA FEDERAL - FAR	006.064.022.175	IPTU	101.18.0060784	9	16/09/2018	003780/2019
CAIXA ECONOMICA FEDERAL - FAR	030.097.273.008	IPTU	101.18.0177165	9	18/09/2018	010916/2019
CAIXA ECONOMICA FEDERAL - FAR	030.097.273.011	IPTU	101.18.0177168	9	18/09/2018	010917/2019
CAIXA ECONOMICA FEDERAL - FAR	030.097.273.012	IPTU	101.18.0177169	9	18/09/2018	010918/2019
CAIXA ECONOMICA FEDERAL - FAR	030.097.273.013	IPTU	101.18.0177170	9	18/09/2018	010919/2019
CAIXA ECONOMICA FEDERAL - FAR	030.097.273.017	IPTU	101.18.0177174	9	18/09/2018	010920/2019
CAIXA ECONOMICA FEDERAL - FAR	030.097.273.022	IPTU	101.18.0177179	9	18/09/2018	010921/2019
CAIXA ECONOMICA FEDERAL - FAR	030.097.273.024	IPTU	101.18.0177181	9	18/09/2018	010922/2019
CAIXA ECONOMICA FEDERAL - FAR	030.097.273.032	IPTU	101.18.0177189	9	18/09/2018	010923/2019
CAIXA ECONOMICA FEDERAL - FAR	030.097.273.033	IPTU	101.18.0177190	9	18/09/2018	010924/2019
CAIXA ECONOMICA FEDERAL - FAR	030.097.273.037	IPTU	101.18.0177194	9	18/09/2018	010925/2019
CAIXA ECONOMICA FEDERAL - FAR	030.097.273.044	IPTU	101.18.0177201	9	18/09/2018	010926/2019
CAIXA ECONOMICA FEDERAL - FAR	030.097.273.051	IPTU	101.18.0177208	9	18/09/2018	010928/2019
CAIXA ECONOMICA FEDERAL - FAR	030.097.273.056	IPTU	101.18.0177213	9	18/09/2018	010929/2019
CAIXA ECONOMICA FEDERAL - FAR	030.097.273.065	IPTU	101.18.0177222	9	18/09/2018	010930/2019
CAIXA ECONOMICA FEDERAL - FAR	030.097.273.070	IPTU	101.18.0177227	9	18/09/2018	010931/2019
CAIXA ECONOMICA FEDERAL - FAR	030.097.273.074	IPTU	101.18.0177231	9	18/09/2018	010932/2019
CAIXA ECONOMICA FEDERAL - FAR	030.097.273.076	IPTU	101.18.0177233	9	18/09/2018	010933/2019
CAIXA ECONOMICA FEDERAL - FAR	030.097.273.090	IPTU	101.18.0177247	9	18/09/2018	010935/2019
CAIXA ECONOMICA FEDERAL - FAR	030.097.273.094	IPTU	101.18.0177251	9	18/09/2018	010936/2019
CAIXA ECONOMICA FEDERAL - FAR	030.097.273.099	IPTU	101.18.0177256	9	18/09/2018	010937/2019
CAIXA ECONOMICA FEDERAL - FAR	030.097.273.103	IPTU	101.18.0177260	9	18/09/2018	010938/2019
CAIXA ECONOMICA FEDERAL - FAR	030.097.273.106	IPTU	101.18.0177263	9	18/09/2018	010939/2019
CAIXA ECONOMICA FEDERAL - FAR	030.097.273.114	IPTU	101.18.0177271	9	18/09/2018	010940/2019
CAIXA ECONOMICA FEDERAL - FAR	030.097.273.119	IPTU	101.18.0177276	9	18/09/2018	010941/2019
CAIXA ECONOMICA FEDERAL - FAR	030.097.273.130	IPTU	101.18.0177287	9	18/09/2018	010942/2019
CAIXA ECONOMICA FEDERAL - FAR	030.097.273.134	IPTU	101.18.0177291	9	18/09/2018	010943/2019
CAIXA ECONOMICA FEDERAL - FAR	030.097.273.138	IPTU	101.18.0177295	9	18/09/2018	010944/2019
CAIXA ECONOMICA FEDERAL - FAR	030.097.273.139	IPTU	101.18.0177296	9	18/09/2018	010945/2019
CAIXA ECONOMICA FEDERAL - FAR	511.001.041.016	IPTU	101.18.0200834	9	17/09/2018	012925/2019
CAIXA ECONOMICA FEDERAL - FAR	511.001.041.017	IPTU	101.18.0200835	9	17/09/2018	012926/2019
CAIXA ECONOMICA FEDERAL - FAR	511.001.041.020	IPTU	101.18.0200838	9	17/09/2018	012927/2019
CAIXA ECONOMICA FEDERAL - FAR	511.001.041.032	IPTU	101.18.0200850	9	17/09/2018	012928/2019
CAIXA ECONOMICA FEDERAL - FAR	511.001.041.036	IPTU	101.18.0200854	9	17/09/2018	012930/2019

CAIXA ECONOMICA FEDERAL - FAR	511.001.041.055	IPTU	101.18.0200873	9	17/09/2018	012932/2019
CAIXA ECONOMICA FEDERAL - FAR	511.001.041.056	IPTU	101.18.0200874	9	17/09/2018	012933/2019
CAIXA ECONOMICA FEDERAL - FAR	511.001.041.066	IPTU	101.18.0200884	9	17/09/2018	012934/2019
CAIXA ECONOMICA FEDERAL - FAR	511.001.041.088	IPTU	101.18.0200906	9	17/09/2018	012938/2019
CAIXA ECONOMICA FEDERAL - FAR	511.001.041.097	IPTU	101.18.0200915	9	17/09/2018	012939/2019
CAIXA ECONOMICA FEDERAL - FAR	511.001.041.108	IPTU	101.18.0200926	9	17/09/2018	012940/2019
CAIXA ECONOMICA FEDERAL - FAR	511.001.041.115	IPTU	101.18.0200933	9	17/09/2018	012941/2019
CAIXA ECONOMICA FEDERAL - FAR	511.001.041.120	IPTU	101.18.0200938	9	17/09/2018	012942/2019
CAIXA ECONOMICA FEDERAL - FAR	511.001.041.127	IPTU	101.18.0200945	9	17/09/2018	012943/2019
CAIXA ECONOMICA FEDERAL - FAR	511.001.041.139	IPTU	101.18.0200957	9	17/09/2018	012944/2019
CAIXA ECONOMICA FEDERAL - PAR	003.045.020.067	IPTU	101.18.0027984	9	15/09/2018	001427/2019
CAIXA ECONOMICA FEDERAL - PAR	003.045.020.073	IPTU	101.18.0027990	9	19/09/2018	001428/2019
CAIXA ECONOMICA FEDERAL - PAR	003.045.020.086	IPTU	101.18.0028003	9	19/09/2018	001431/2019
CAIXA ECONOMICA FEDERAL - PAR	003.045.020.091	IPTU	101.18.0028008	9	19/09/2018	001432/2019
CAIXA ECONOMICA FEDERAL - PAR	003.045.020.103	IPTU	101.18.0028020	9	19/09/2018	001434/2019
CAIXA ECONOMICA FEDERAL - PAR	003.045.020.113	IPTU	101.18.0028030	9	19/09/2018	001435/2019
CAIXA ECONOMICA FEDERAL - PAR	003.045.020.114	IPTU	101.18.0028031	9	19/09/2018	001436/2019
CAIXA ECONOMICA FEDERAL - PAR	003.045.020.120	IPTU	101.18.0028037	9	19/09/2018	001437/2019
CAIXA ECONOMICA FEDERAL - PAR	003.045.020.122	IPTU	101.18.0028039	9	19/09/2018	001438/2019
CAIXA ECONOMICA FEDERAL (FAR)	006.064.022.001	IPTU	101.18.0060610	9	16/09/2018	003748/2019
CAIXA ECONOMICA FEDERAL (FAR)	006.064.022.159	IPTU	101.18.0060768	9	16/09/2018	003776/2019
CAIXA ECONOMICA FEDERAL (FAR)	006.064.022.167	IPTU	101.18.0060776	9	16/09/2018	003778/2019
CAIXA ECONOMICA FEDERAL-CEF	512.033.001.049	IPTU	101.18.0205095	9	16/09/2018	013442/2019
CALIXTO ANTONIO JUNIOR	007.033.007.000	IPTU	101.18.0064609	9	12/09/2018	004037/2019
CAMARGO CM EMPREENDIMENTOS E INCORPORACOES LTDA	001.038.004.008	IPTU	101.18.0007944	9	16/09/2018	000430/2019
CAMARGO CM EMPREENDIMENTOS E INCORPORACOES LTDA	006.044.029.013	IPTU	101.18.0058905	9	16/09/2018	003617/2019
CAMILA ALENCAR BUENO DOS SANTOS	033.124.052.026	IPTU	101.18.0196538	9	18/09/2018	012439/2019
CAMILA BERBEL DE OLIVEIRA GODDY	003.047.012.973	IPTU	101.18.0029521	9	19/09/2018	001618/2019
CAMILA CARQUEJEIRO LOURENCO	024.012.055.052	IPTU	101.18.0146525	9	17/09/2018	008827/2019
CAMILA CESAR ROSSANEZ	029.005.021.083	IPTU	101.18.0169084	9	16/09/2018	010399/2019
CAMILA CRISTINA AZEVEDO	001.007.007.007	IPTU	101.18.0000512	9	16/09/2018	000230/2019
CAMILA CRISTINA DE CARVALHO TEIXEIRA	003.122.001.021	IPTU	101.18.0035472	9	19/09/2018	002221/2019
CAMILA DA SILVA FUSTER AVELEDO	005.030.002.064	IPTU	101.18.0048568	9	12/09/2018	002955/2019
CAMILA DA SILVA GUESA	020.107.055.145	IPTU	101.18.0135478	9	17/09/2018	007982/2019
CAMILA DE OLIVEIRA CAMPOS	029.012.056.000	IPTU	101.18.0169573	9	16/09/2018	010436/2019
CAMILA DIAS MARINO	020.116.023.012	IPTU	101.18.0135855	9	17/09/2018	008020/2019
CAMILA DOS REIS ARRUDA SENA	023.045.023.000	IPTU	101.18.0145012	9	12/09/2018	008728/2019
CAMILA GAYA TERRANOVA	020.116.023.141	IPTU	101.18.0135984	9	17/09/2018	008032/2019
CAMILA GODOI DE CARVALHO	003.047.013.422	IPTU	101.18.0029969	9	19/09/2018	001676/2019
CAMILA LELIS DUTRA	018.039.118.028	IPTU	101.18.0122948	9	19/09/2018	007068/2019
CAMILA MARCELINO LOPES	007.063.111.001	IPTU	101.18.0066115	9	12/09/2018	004099/2019
CAMILA MARESCH	025.040.002.017	IPTU	101.18.0154032	9	19/09/2018	009375/2019
CAMILA ROSA NUNES	018.064.004.214	IPTU	101.18.0124490	9	19/09/2018	007221/2019
CAMILA SILVESTRE DE ANDRADE	015.029.001.309	IPTU	101.18.0107397	9	12/09/2018	006022/2019
CAMILA TATTINE SILVA	004.044.072.178	IPTU	101.18.0040223	9	17/09/2018	002508/2019
CAMILA VERAS WEHNER	002.054.015.304	IPTU	101.18.0020070	9	15/09/2018	000957/2019
CAMILO FRAGA DA SILVA	008.023.028.000	IPTU	101.18.0072012	9	16/09/2018	004296/2019
CAMILO MOREIRA LOURENCO	022.010.060.000	IPTU	101.18.0142712	9	12/09/2018	008536/2019
CANDIDA RUIZ MARTINS	019.007.028.098	IPTU	101.18.0127122	9	18/09/2018	007395/2019
CANDIDO DE SOUZA COSTA	015.071.006.000	IPTU	101.18.0110004	9	12/09/2018	006230/2019
CANDIDO FRANCISCO DA SILVA	027.092.009.000	IPTU	101.18.0166194	9	15/09/2018	010172/2019
CANDIDO FRANCISCO DO NASCIMENTO	017.042.005.000	IPTU	101.18.0120050	9	12/09/2018	006918/2019
CARELLI PARTICIPACOES E PLANEJAMENTO PATRI.S/C	008.010.005.000	IPTU	101.18.0071619	9	16/09/2018	004277/2019
CARIM ABD ABDUNI	008.037.071.055	IPTU	101.18.0074476	9	16/09/2018	004359/2019
CARINA ROBERTA ALEXANDRE	017.024.057.214	IPTU	101.18.0119438	9	12/09/2018	006885/2019
CARLA ALVES DE SOUSA OLIVEIRA	018.050.034.000	IPTU	101.18.0123863	9	22/09/2018	007170/2019
CARLA ARAUJO COLLAZO	001.024.038.002	IPTU	101.18.0004799	9	16/09/2018	000328/2019
CARLA CLEMENTE	015.029.001.256	IPTU	101.18.0107344	9	12/09/2018	006011/2019
CARLA PATRICIA SANTOS TAVARES SILVA	003.115.001.027	IPTU	101.18.0034661	9	19/09/2018	002123/2019
CARLA REGINA MACEDO DE MATTOS RICOBONI	018.034.090.003	IPTU	101.18.0122536	9	19/09/2018	007041/2019
CARLA ROMANO MOURA	002.054.015.502	IPTU	101.18.0020268	9	15/09/2018	000978/2019
CARLA SOLTAU	011.033.115.498	IPTU	101.18.0090063	9	15/09/2018	005042/2019
CARLA TITTONI MALAFATI OZELIN	002.054.015.437	IPTU	101.18.0020203	9	15/09/2018	000970/2019
CARLA VENEZIA MOREIRA DINIZ NEVES	026.002.074.089	IPTU	101.18.0159483	9	12/09/2018	009680/2019
CARLINDA DE OLIVEIRA SANTOS	521.423.104.000	IPTU	101.18.2693083	3	03/09/2018	017810/2019
CARLINDA DE OLIVEIRA SANTOS	521.423.104.000	IPTU	101.18.2786935	2	28/09/2018	017891/2019
CARLINDO SIMOES DE ANDRADE	534.153.001.000	IPTU	101.18.0237205	9	18/09/2018	017071/2019
CARLINHOS DISTRIB. DE DOCES E SALGADOS LTDA - ME	007.074.161.651	IPTU	101.18.0069735	9	12/09/2018	004219/2019
CARLITO CARVALHO DA SILVA	522.002.138.382	IPTU	101.18.0212997	9	12/09/2018	014073/2019
CARLO ALBERTO NICROSINI - ESPOLIO	402.002.009.000	IPTU	101.18.0196996	9	17/09/2018	012469/2019
CARLO ALBERTO NICROSINI - ESPOLIO	402.002.010.000	IPTU	101.18.0196997	9	17/09/2018	012470/2019
CARLO ALBERTO NICROSINI - ESPOLIO	402.002.009.000	IPTU	101.18.2713463	3	10/09/2018	017823/2019
CARLO ALBERTO NICROSINI - ESPOLIO	402.002.010.000	IPTU	101.18.2809440	1	11/09/2018	017911/2019
CARLOS ALBERTO AGABITI	018.034.058.002	IPTU	101.18.0122385	9	19/09/2018	007030/2019
CARLOS ALBERTO AGABITI	018.034.058.004	IPTU	101.18.0122387	9	19/09/2018	007031/2019
CARLOS ALBERTO ALVES DE ALMEIDA	006.008.030.023	IPTU	101.18.0053914	9	16/09/2018	003427/2019
CARLOS ALBERTO ARANDA COELHO	033.051.037.000	IPTU	101.18.0192941	9	18/09/2018	012100/2019
CARLOS ALBERTO ASSUNCAO	012.095.065.000	IPTU	101.18.0098673	9	17/09/2018	005490/2019
CARLOS ALBERTO AYUSO	009.044.034.000	IPTU	101.18.0078421	9	17/09/2018	004506/2019
CARLOS ALBERTO CARILLE	010.039.010.003	IPTU	101.18.0085731	9	17/09/2018	004841/2019
CARLOS ALBERTO CARVALHO	003.047.013.199	IPTU	101.18.0029746	9	19/09/2018	001646/2019
CARLOS ALBERTO CERQUEIRA	021.067.059.000	IPTU	101.18.0141186	9	18/09/2018	008436/2019

CARLOS ALBERTO DA SILVA	512.031.009.000	IPTU	101.18.0204599	9	16/09/2018	013391/2019
CARLOS ALBERTO DA SILVA	522.027.006.000	IPTU	101.18.0213563	9	12/09/2018	014157/2019
CARLOS ALBERTO DA SILVA WAISBEK	015.010.042.007	IPTU	101.18.0106156	9	12/09/2018	005922/2019
CARLOS ALBERTO DE LIMA	001.064.022.102	IPTU	101.18.0010382	9	16/09/2018	000520/2019
CARLOS ALBERTO DE OLIVEIRA	003.096.001.020	IPTU	101.18.0033321	9	19/09/2018	002004/2019
CARLOS ALBERTO DE OLIVEIRA	007.067.028.000	IPTU	101.18.0068394	9	22/09/2018	004133/2019
CARLOS ALBERTO DE OLIVEIRA	024.012.055.014	IPTU	101.18.0146487	9	17/09/2018	008825/2019
CARLOS ALBERTO DE SOUZA	016.015.138.192	IPTU	101.18.0114634	9	12/09/2018	006602/2019
CARLOS ALBERTO DE SOUZA	510.100.130.001	IPTU	101.18.0199259	9	16/09/2018	012744/2019
CARLOS ALBERTO DOS SANTOS	534.310.035.000	IPTU	101.18.0237995	9	18/09/2018	017192/2019
CARLOS ALBERTO DOS SANTOS COSTA	534.052.057.000	IPTU	101.18.0234888	9	18/09/2018	016713/2019
CARLOS ALBERTO DOS SANTOS MACHADO	006.027.114.016	IPTU	101.18.0056119	9	16/09/2018	003500/2019
CARLOS ALBERTO FANCHIONI DA SILVA	001.007.007.024	IPTU	101.18.0000529	9	16/09/2018	000231/2019
CARLOS ALBERTO FELIPE	017.050.026.000	IPTU	101.18.0120194	9	12/09/2018	006926/2019
CARLOS ALBERTO FERNANDES DA SILVA	012.024.047.032	IPTU	101.18.0094723	9	17/09/2018	005273/2019
CARLOS ALBERTO FERREIRA	532.068.010.000	IPTU	101.18.0223055	9	15/09/2018	015299/2019
CARLOS ALBERTO FUENTES	020.074.019.000	IPTU	101.18.0134236	9	17/09/2018	007891/2019
CARLOS ALBERTO FUJIWARA	001.020.018.027	IPTU	101.18.0003160	9	16/09/2018	000296/2019
CARLOS ALBERTO GARCIA	024.019.091.215	IPTU	101.18.0148234	9	17/09/2018	008943/2019
CARLOS ALBERTO GOMES	534.021.005.000	IPTU	101.18.0234112	9	18/09/2018	016635/2019
CARLOS ALBERTO GUEZINE PIRES	032.041.042.000	IPTU	101.18.0187378	9	19/09/2018	011705/2019
CARLOS ALBERTO GUTIERREZ BONJARDIM	029.012.097.117	IPTU	101.18.0169956	9	16/09/2018	010470/2019
CARLOS ALBERTO IMENIS	030.097.167.000	IPTU	101.18.0177083	9	18/09/2018	010911/2019
CARLOS ALBERTO LOPES	402.021.020.000	IPTU	101.18.0197446	9	17/09/2018	012535/2019
CARLOS ALBERTO MARCELLI NOGUEIRA	018.078.033.000	IPTU	101.18.0125251	9	19/09/2018	007280/2019
CARLOS ALBERTO MARQUES	011.014.084.000	IPTU	101.18.0087919	9	15/09/2018	004939/2019
CARLOS ALBERTO MICOSKI	023.024.048.000	IPTU	101.18.0144671	9	12/09/2018	008696/2019
CARLOS ALBERTO MOREIRA	410.017.011.000	IPTU	101.18.0197786	9	12/09/2018	012572/2019
CARLOS ALBERTO MOURA DE MORAIS	522.119.005.000	IPTU	101.18.0214521	9	12/09/2018	014246/2019
CARLOS ALBERTO PACHECO BRAZOLIN	620.400.009.000	IPTU	101.18.0240445	9	16/09/2018	017481/2019
CARLOS ALBERTO PEREIRA DA SILVA	002.073.027.279	IPTU	101.18.0022863	9	15/09/2018	001171/2019
CARLOS ALBERTO PEREIRA DA SILVA	015.029.001.025	IPTU	101.18.0107113	9	12/09/2018	005983/2019
CARLOS ALBERTO PINHEIRO DE VASCONCELOS	532.009.083.000	IPTU	101.18.0220783	9	15/09/2018	015063/2019
CARLOS ALBERTO RAMELLO	001.037.003.001	IPTU	101.18.0007223	9	16/09/2018	000400/2019
CARLOS ALBERTO RAMOS	009.004.015.000	IPTU	101.18.0077362	9	17/09/2018	004430/2019
CARLOS ALBERTO RODRIGUES	008.004.015.000	IPTU	101.18.0071528	9	16/09/2018	004273/2019
CARLOS ALBERTO RODRIGUES	512.004.019.000	IPTU	101.18.0202064	9	16/09/2018	013129/2019
CARLOS ALBERTO RODRIGUES	512.017.018.135	IPTU	101.18.0202948	9	16/09/2018	013227/2019
CARLOS ALBERTO RODRIGUES DE SOUSA	522.107.055.000	IPTU	101.18.0214288	9	12/09/2018	014222/2019
CARLOS ALBERTO RODRIGUES DOS SANTOS	006.054.037.000	IPTU	101.18.0060081	9	16/09/2018	003699/2019
CARLOS ALBERTO ROMANI	027.102.009.000	IPTU	101.18.0166457	9	22/09/2018	010196/2019
CARLOS ALBERTO RUSSINI	018.016.069.069	IPTU	101.18.0121357	9	19/09/2018	006964/2019
CARLOS ALBERTO SOUZA	025.001.121.000	IPTU	101.18.0152206	9	19/09/2018	009282/2019
CARLOS ALBERTO TONELLO	021.043.103.039	IPTU	101.18.0139806	9	18/09/2018	008339/2019
CARLOS ALBERTO VASCONCELOS	021.068.046.000	IPTU	101.18.0141233	9	18/09/2018	008444/2019
CARLOS ALBERTO VIDAL DA SILVA	003.047.016.636	IPTU	101.18.0031169	9	19/09/2018	001823/2019
CARLOS ALEXANDRE DA SILVA	002.073.026.187	IPTU	101.18.0021991	9	15/09/2018	001100/2019
CARLOS ANDRES SALAMANCA ELGUETA	025.117.052.019	IPTU	101.18.0158781	9	19/09/2018	009609/2019
CARLOS ANTONIO ALVES	012.007.045.000	IPTU	101.18.0092343	9	17/09/2018	005167/2019
CARLOS ANTONIO DA SILVA	533.214.035.000	IPTU	101.18.0230999	9	18/09/2018	016268/2019
CARLOS ANTONIO DOS SANTOS	522.022.031.000	IPTU	101.18.0213491	9	12/09/2018	014147/2019
CARLOS ANTONIO PAULINO	031.153.006.000	IPTU	101.18.0185732	9	19/09/2018	011586/2019
CARLOS ANTONIO PEREIRA DA SILVA	522.026.010.000	IPTU	101.18.0213569	9	12/09/2018	014155/2019
CARLOS ANTONIO PESSOTO	008.044.003.000	IPTU	101.18.0075146	9	16/09/2018	004368/2019
CARLOS ANTONIO ROSSI	012.009.045.020	IPTU	101.18.0093055	9	17/09/2018	005195/2019
CARLOS ANTUNES RODRIGUES	534.038.032.000	IPTU	101.18.0234548	9	18/09/2018	016680/2019
CARLOS APARECIDO DOS SANTOS	522.016.022.000	IPTU	101.18.0213368	9	12/09/2018	014125/2019
CARLOS APARECIDO PUPIM	015.029.026.286	IPTU	101.18.0107867	9	12/09/2018	006079/2019
CARLOS APARECIDO SERAFIM	029.092.016.000	IPTU	101.18.0173062	9	16/09/2018	010650/2019
CARLOS ARMANDO D ALESSANDRO FILHO	006.043.078.008	IPTU	101.18.0058852	9	16/09/2018	003610/2019
CARLOS ARTHUR RODOLPHO DOMINOWSKI	002.074.036.090	IPTU	101.18.0023108	9	15/09/2018	001186/2019
CARLOS AUGUSTO MANENTE	032.022.036.000	IPTU	101.18.0186739	9	19/09/2018	011662/2019
CARLOS AUGUSTO NECO	019.019.025.046	IPTU	101.18.0127786	9	18/09/2018	007437/2019
CARLOS AUGUSTO SAMBULSKI DA SILVA	024.019.137.505	IPTU	101.18.0149247	9	17/09/2018	009062/2019
CARLOS AURELIO GIOVANI FICHER	002.073.027.337	IPTU	101.18.0022921	9	15/09/2018	001176/2019
CARLOS AURELIO RIBEIRO DE BRITO	533.115.007.000	IPTU	101.18.0229999	9	18/09/2018	016165/2019
CARLOS CAIANIZ JUNIOR	521.400.033.780	IPTU	101.18.0211100	9	15/09/2018	013922/2019
CARLOS CAPASSI	522.104.073.000	IPTU	101.18.0213988	9	12/09/2018	014195/2019
CARLOS CESAR DUCA	016.034.067.058	IPTU	101.18.0115914	9	12/09/2018	006677/2019
CARLOS CESAR FLORINDO	031.109.080.000	IPTU	101.18.0183766	9	19/09/2018	011415/2019
CARLOS CESAR MACRIANI	003.012.067.000	IPTU	101.18.0025998	9	19/09/2018	001307/2019
CARLOS CESAR MACRIANI	006.052.059.000	IPTU	101.18.0060016	9	16/09/2018	003697/2019
CARLOS CESAR PARRALEGO	620.027.006.000	IPTU	101.18.0239506	9	16/09/2018	017381/2019
CARLOS CLEI PEREIRA	031.073.040.000	IPTU	101.18.0182455	9	19/09/2018	011309/2019
CARLOS DA SILVA JUNIOR	003.113.001.032	IPTU	101.18.0034465	9	19/09/2018	002098/2019
CARLOS DANIEL CORADI	007.043.023.000	IPTU	101.18.0065040	9	12/09/2018	004049/2019
CARLOS DANIEL DA SILVA	006.050.003.024	IPTU	101.18.0059692	9	16/09/2018	003690/2019
CARLOS DE JESUS SOARES	023.018.072.000	IPTU	101.18.0144549	9	12/09/2018	008689/2019
CARLOS DO ROSARIO JUNIOR	033.091.054.000	IPTU	101.18.0194697	9	18/09/2018	012249/2019
CARLOS DOMINGOS TIRAPELLI	004.062.010.000	IPTU	101.18.0043103	9	17/09/2018	002659/2019
CARLOS DOMINGUES	004.114.046.000	IPTU	101.18.0045770	9	17/09/2018	002823/2019
CARLOS DONIZETE ALVES DE OLIVEIRA	534.031.022.000	IPTU	101.18.0234444	9	18/09/2018	016664/2019

CARLOS DONIZETE PARRA	012.064.045.067	IPTU	101.18.0097457	9	17/09/2018	005400/2019
CARLOS DONIZETTI CEZARIO	018.101.096.002	IPTU	101.18.0126345	9	19/09/2018	007333/2019
CARLOS EDUARDO ALCAIDE ROMERO	017.021.010.041	IPTU	101.18.0118290	9	12/09/2018	006800/2019
CARLOS EDUARDO ASERGO CORDEIRO	021.001.037.095	IPTU	101.18.0136308	9	18/09/2018	008067/2019
CARLOS EDUARDO BENEDITO	002.073.013.159	IPTU	101.18.0021235	9	15/09/2018	001046/2019
CARLOS EDUARDO BRANDAO	019.043.007.002	IPTU	101.18.0129075	9	18/09/2018	007529/2019
CARLOS EDUARDO CARNEIRO GIRALDES	011.023.024.000	IPTU	101.18.0088286	9	15/09/2018	004957/2019
CARLOS EDUARDO DA SILVA - ESPOLIO	533.110.003.000	IPTU	101.18.0229796	9	18/09/2018	016132/2019
CARLOS EDUARDO DE ABREU	020.031.040.000	IPTU	101.18.0131976	9	17/09/2018	007762/2019
CARLOS EDUARDO DE ALMEIDA SANTOS	020.116.023.040	IPTU	101.18.0135883	9	17/09/2018	008024/2019
CARLOS EDUARDO DE FRANCA	003.019.056.000	IPTU	101.18.0026340	9	19/09/2018	001323/2019
CARLOS EDUARDO DE LIMA	014.029.010.066	IPTU	101.18.0105709	9	01/09/2018	005880/2019
CARLOS EDUARDO DE OLIVEIRA	524.220.065.000	IPTU	101.18.0217289	9	17/09/2018	014625/2019
CARLOS EDUARDO DE PAULA	003.009.057.019	IPTU	101.18.0025842	9	19/09/2018	001298/2019
CARLOS EDUARDO DE SOUZA	530.125.001.000	IPTU	101.18.0219491	9	12/09/2018	014948/2019
CARLOS EDUARDO DE SOUZA ANDRETA	019.007.026.148	IPTU	101.18.0127013	9	18/09/2018	007386/2019
CARLOS EDUARDO DO NASCIMENTO RODRIGUES	010.013.098.000	IPTU	101.18.0081969	9	17/09/2018	004660/2019
CARLOS EDUARDO DOS SANTOS	015.006.017.006	IPTU	101.18.0106041	9	12/09/2018	005914/2019
CARLOS EDUARDO DOS SANTOS	022.024.027.144	IPTU	101.18.0143297	9	12/09/2018	008604/2019
CARLOS EDUARDO FELICIANO ZAMBELI	005.027.047.024	IPTU	101.18.0048365	9	12/09/2018	002929/2019
CARLOS EDUARDO FERNANDES OLIVEIRA	018.099.033.202	IPTU	101.18.0126076	9	19/09/2018	007316/2019
CARLOS EDUARDO FERREIRA DE OLIVEIRA	015.029.001.373	IPTU	101.18.0107461	9	12/09/2018	006034/2019
CARLOS EDUARDO FERREIRA DO AMARAL MELLO	014.004.044.000	IPTU	101.18.0104112	9	12/09/2018	005750/2019
CARLOS EDUARDO GONZAGA DE PAULA	011.033.114.232	IPTU	101.18.0089381	9	20/09/2018	005009/2019
CARLOS EDUARDO IGNACIO	024.004.250.000	IPTU	101.18.0146119	9	17/09/2018	008803/2019
CARLOS EDUARDO JULIO CRUZ MOLA	524.203.018.000	IPTU	101.18.0216932	9	17/09/2018	014555/2019
CARLOS EDUARDO KAINENG	512.012.025.000	IPTU	101.18.0202388	9	16/09/2018	013164/2019
CARLOS EDUARDO MASSENZI	523.303.006.000	IPTU	101.18.0215484	9	12/09/2018	014343/2019
CARLOS EDUARDO MASSENZI	523.303.007.000	IPTU	101.18.0215485	9	12/09/2018	014344/2019
CARLOS EDUARDO MAUA - USUFRUATUARIO	003.041.174.028	IPTU	101.18.0027823	9	19/09/2018	001411/2019
CARLOS EDUARDO PEREIRA DA SILVA	025.104.044.014	IPTU	101.18.0157433	9	19/09/2018	009541/2019
CARLOS EDUARDO PROSPERO	001.093.065.000	IPTU	101.18.0013638	9	16/09/2018	000691/2019
CARLOS EDUARDO QUINALIA	004.109.076.022	IPTU	101.18.0044764	9	17/09/2018	002770/2019
CARLOS EDUARDO RICCIARDI	620.534.009.000	IPTU	101.18.0240860	9	16/09/2018	017557/2019
CARLOS EDUARDO RICCIARDI	620.534.016.000	IPTU	101.18.0240867	9	16/09/2018	017561/2019
CARLOS EDUARDO RODRIGUES FRANCO	020.005.030.014	IPTU	101.18.0130425	9	17/09/2018	007625/2019
CARLOS EDUARDO SALETTI	019.015.029.004	IPTU	101.18.0127334	9	18/09/2018	007402/2019
CARLOS EDUARDO SARILHO	021.043.103.265	IPTU	101.18.0140031	9	18/09/2018	008354/2019
CARLOS EDUARDO TIBAES BISPO	018.032.160.002	IPTU	101.18.0122262	9	19/09/2018	007018/2019
CARLOS EDUARDO TROPEA DE SOUZA	029.059.022.030	IPTU	101.18.0171875	9	18/09/2018	010585/2019
CARLOS EDVAL ALVES DE BRITO	025.060.226.047	IPTU	101.18.0155217	9	19/09/2018	009447/2019
CARLOS EGIDIO SANTOS	005.025.033.000	IPTU	101.18.0048277	9	12/09/2018	002925/2019
CARLOS EUGENIO CARREIRA DOMINGUES TAVARES	001.012.035.005	IPTU	101.18.0000965	9	18/09/2018	000243/2019
CARLOS EUGENIO CARREIRA DOMINGUES TAVARES	002.006.005.001	IPTU	101.18.0015572	9	15/09/2018	000772/2019
CARLOS EUGENIO CARREIRA DOMINGUES TAVARES	002.006.005.002	IPTU	101.18.0015573	9	15/09/2018	000773/2019
CARLOS EUGENIO CARREIRA DOMINGUES TAVARES	002.006.005.004	IPTU	101.18.0015575	9	15/09/2018	000774/2019
CARLOS EUGENIO CARREIRA DOMINGUES TAVARES	002.010.018.000	IPTU	101.18.0016031	9	15/09/2018	000789/2019
CARLOS FALLETTI ESPOLIO DE	524.001.009.000	IPTU	101.18.0215833	9	17/09/2018	014422/2019
CARLOS FALLETTI ESPOLIO DE	524.011.008.000	IPTU	101.18.0215930	9	17/09/2018	014434/2019
CARLOS FALLETTI ESPOLIO DE	524.012.001.000	IPTU	101.18.0215942	9	17/09/2018	014435/2019
CARLOS FALLETTI ESPOLIO DE	524.019.005.000	IPTU	101.18.0216052	9	17/09/2018	014444/2019
CARLOS FALLETTI ESPOLIO DE	524.217.003.000	IPTU	101.18.0217160	9	17/09/2018	014597/2019
CARLOS FALLETTI ESPOLIO DE	534.300.002.000	IPTU	101.18.0237421	9	18/09/2018	017094/2019
CARLOS FERNANDES DANTAS	003.109.011.000	IPTU	101.18.0034145	9	19/09/2018	002072/2019
CARLOS FRALANGE SILVESTRE	008.020.020.000	IPTU	101.18.0071825	9	16/09/2018	004291/2019
CARLOS FRANCISCO CORDEIRO DA SILVA	534.118.014.000	IPTU	101.18.0235651	9	18/09/2018	016817/2019
CARLOS FRANCISCO ROMAO	620.514.009.000	IPTU	101.18.0240713	9	16/09/2018	017531/2019
CARLOS FREDERICO CASTELLI	510.100.043.004	IPTU	101.18.0198469	9	16/09/2018	012649/2019
CARLOS GOMES DE SOUZA	033.058.026.011	IPTU	101.18.0193351	9	18/09/2018	012130/2019
CARLOS GONZALEZ	007.061.028.012	IPTU	101.18.0065769	9	12/09/2018	004082/2019
CARLOS GUEDES LUZ	003.047.013.174	IPTU	101.18.0029721	9	19/09/2018	001642/2019
CARLOS GUELIS	020.034.014.000	IPTU	101.18.0132041	9	22/09/2018	007772/2019
CARLOS GUIDO CASSONI	012.077.003.000	IPTU	101.18.0097761	9	17/09/2018	005434/2019
CARLOS HELLERBARTH	003.106.001.000	IPTU	101.18.0033928	9	19/09/2018	002052/2019
CARLOS HENRIQUE DE LACERDA	532.011.023.000	IPTU	101.18.0220974	9	15/09/2018	015085/2019
CARLOS HENRIQUE DE LACERDA	532.081.064.000	IPTU	101.18.0223802	9	15/09/2018	015375/2019
CARLOS HORITA & CIA. LTDA	006.036.025.000	IPTU	101.18.0057560	9	16/09/2018	003563/2019
CARLOS HUMBERTO ROSINHOLO	021.097.062.000	IPTU	101.18.0142210	9	18/09/2018	008509/2019
CARLOS IGNACIO CORREA	006.055.070.000	IPTU	101.18.0060153	9	16/09/2018	003702/2019
CARLOS JOAQUIM FERREIRA	534.145.009.000	IPTU	101.18.0236778	9	18/09/2018	017009/2019
CARLOS JOSE DE JESUS	012.046.001.000	IPTU	101.18.0096029	9	17/09/2018	005332/2019
CARLOS JOSE DE SOUZA	002.017.019.013	IPTU	101.18.0016418	9	15/09/2018	000807/2019
CARLOS JOSE LEMOS SOARES	012.007.050.000	IPTU	101.18.0092348	9	17/09/2018	005168/2019
CARLOS JOSE MARTINS DOS SANTOS	026.018.006.000	IPTU	101.18.0160135	9	12/09/2018	009727/2019
CARLOS JOSE MENDES FERREIRA	006.029.104.016	IPTU	101.18.0056950	9	16/09/2018	003532/2019
CARLOS JOSE PIRES	019.056.079.000	IPTU	101.18.0129608	9	01/09/2018	007565/2019
CARLOS KAZUMI ISHIHARA	006.026.103.013	IPTU	101.18.0055628	9	16/09/2018	003486/2019
CARLOS LAERTE BELLINI	006.039.172.036	IPTU	101.18.0058271	9	16/09/2018	003586/2019
CARLOS LINO DA SILVA	024.019.137.042	IPTU	101.18.0148785	9	17/09/2018	009004/2019
CARLOS LOPES DOS SANTOS	016.043.039.000	IPTU	101.18.0116349	9	12/09/2018	006705/2019
CARLOS MACEDO NETO	033.049.092.012	IPTU	101.18.0192858	9	18/09/2018	012096/2019
CARLOS MACIEL JUNIOR	534.612.005.000	IPTU	101.18.0238266	9	18/09/2018	017287/2019

CARLOS MAGNO FERNANDES	532.082.041.000	IPTU	101.18.0223847	9	15/09/2018	015377/2019
CARLOS MAGNO NOVAIS	003.047.016.561	IPTU	101.18.0031094	9	19/09/2018	001812/2019
CARLOS MANUEL LOPES RODRIGUES	030.040.032.000	IPTU	101.18.0175806	9	18/09/2018	010825/2019
CARLOS MARECHIARO TIRAPELLI	002.035.133.060	IPTU	101.18.0018257	9	15/09/2018	000882/2019
CARLOS MARECHIARO TIRAPELLI	002.073.026.496	IPTU	101.18.0022299	9	15/09/2018	001129/2019
CARLOS MARIA AYALA RODRIGUEZ	020.085.063.000	IPTU	101.18.0135079	9	17/09/2018	007950/2019
CARLOS MENDES BARBOSA	019.072.061.000	IPTU	101.18.0130162	9	18/09/2018	007610/2019
CARLOS NAZARIO DA SILVA	016.077.065.000	IPTU	101.18.0117282	9	12/09/2018	006745/2019
CARLOS ODAIR FELIPE	031.030.213.000	IPTU	101.18.0180442	9	19/09/2018	011149/2019
CARLOS PAGNOTA	016.019.018.000	IPTU	101.18.0114840	9	12/09/2018	006619/2019
CARLOS PAULA MARQUES	534.145.086.000	IPTU	101.18.0236855	9	18/09/2018	017017/2019
CARLOS PAULO DA SILVA	512.031.023.000	IPTU	101.18.0204611	9	16/09/2018	013392/2019
CARLOS PEREIRA DOS SANTOS	033.111.097.000	IPTU	101.18.0195503	9	18/09/2018	012331/2019
CARLOS RENATO QUEIROGA DE ASSIS	031.050.009.000	IPTU	101.18.0181537	9	19/09/2018	011208/2019
CARLOS ROBERTO ALEIXO	015.107.001.000	IPTU	101.18.0111682	9	12/09/2018	006357/2019
CARLOS ROBERTO BARDELLI	002.021.051.022	IPTU	101.18.0017252	9	15/09/2018	000828/2019
CARLOS ROBERTO BARDELLI	008.027.123.000	IPTU	101.18.0073073	9	16/09/2018	004322/2019
CARLOS ROBERTO BROCARDIO JUNIOR	001.038.056.094	IPTU	101.18.0008162	9	16/09/2018	000438/2019
CARLOS ROBERTO CALDAS SANTOS	033.074.032.000	IPTU	101.18.0194128	9	18/09/2018	012204/2019
CARLOS ROBERTO CORREA	012.030.034.026	IPTU	101.18.0095043	9	17/09/2018	005292/2019
CARLOS ROBERTO CORREA	012.078.005.000	IPTU	101.18.0097802	9	17/09/2018	005445/2019
CARLOS ROBERTO COSTA	026.002.056.000	IPTU	101.18.0159231	9	12/09/2018	009654/2019
CARLOS ROBERTO COSTA BARBOSA	510.100.048.073	IPTU	101.18.0198924	9	16/09/2018	012704/2019
CARLOS ROBERTO DA SILVA	023.008.045.048	IPTU	101.18.0143907	9	12/09/2018	008650/2019
CARLOS ROBERTO DA SILVA JUNIOR	013.037.036.000	IPTU	101.18.0101795	9	15/09/2018	005649/2019
CARLOS ROBERTO DE ARAUJO	020.111.050.000	IPTU	101.18.2815427	1	18/09/2018	017923/2019
CARLOS ROBERTO DE LIMA	003.100.001.026	IPTU	101.18.0033557	9	19/09/2018	002018/2019
CARLOS ROBERTO DE OLIVEIRA CARRARA	011.038.015.298	IPTU	101.18.0091218	9	15/09/2018	005129/2019
CARLOS ROBERTO DE SOUZA	024.069.001.171	IPTU	101.18.0151849	9	17/09/2018	009246/2019
CARLOS ROBERTO DIZARO	009.065.011.000	IPTU	101.18.0079121	9	17/09/2018	004541/2019
CARLOS ROBERTO LOPES	533.318.011.000	IPTU	101.18.0233002	9	18/09/2018	016497/2019
CARLOS ROBERTO MACHEA	530.119.008.000	IPTU	101.18.0219287	9	12/09/2018	014919/2019
CARLOS ROBERTO MACIEL	024.065.009.000	IPTU	101.18.0151550	9	17/09/2018	009235/2019
CARLOS ROBERTO MANGUEIRA DA SILVA	031.041.011.000	IPTU	101.18.0181306	9	19/09/2018	011196/2019
CARLOS ROBERTO MATEUS	524.412.035.000	IPTU	101.18.0217806	9	17/09/2018	014686/2019
CARLOS ROBERTO MIRAGLIA	521.400.033.809	IPTU	101.18.0211127	9	15/09/2018	013923/2019
CARLOS ROBERTO NOGUEIRA SILVA	523.106.057.000	IPTU	101.18.0215339	9	12/09/2018	014329/2019
CARLOS ROBERTO NUNES RANIERI	031.029.002.000	IPTU	101.18.0180303	9	19/09/2018	011142/2019
CARLOS ROBERTO OSORIO	003.047.016.563	IPTU	101.18.0031096	9	19/09/2018	001813/2019
CARLOS ROBERTO PINTER	015.093.032.000	IPTU	101.18.0111201	9	12/09/2018	006323/2019
CARLOS ROBERTO PISTOIA	001.019.045.047	IPTU	101.18.0002617	9	16/09/2018	000285/2019
CARLOS ROBERTO PISTOIA JUNIOR	016.063.047.000	IPTU	101.18.0116848	9	12/09/2018	006724/2019
CARLOS ROBERTO RIBEIRO	015.090.030.000	IPTU	101.18.0111142	9	12/09/2018	006316/2019
CARLOS ROBERTO RUFINO	004.066.043.000	IPTU	101.18.0043228	9	17/09/2018	002667/2019
CARLOS ROBERTO TAVARES	003.027.024.001	IPTU	101.18.0026718	9	19/09/2018	001344/2019
CARLOS ROBERTO TURANO	001.046.018.000	IPTU	101.18.0008580	9	16/09/2018	000457/2019
CARLOS ROBERTO ZANATTA	532.077.021.000	IPTU	101.18.0223596	9	15/09/2018	015348/2019
CARLOS RODRIGUES BARBOSA	524.220.030.000	IPTU	101.18.0217254	9	17/09/2018	014618/2019
CARLOS ROGERIO SECOMANDI	510.100.129.025	IPTU	101.18.0199251	9	16/09/2018	012742/2019
CARLOS ROMAO	018.038.082.000	IPTU	101.18.0122839	9	19/09/2018	007060/2019
CARLOS RUEDA RODRIGUES	003.034.017.000	IPTU	101.18.0026964	9	19/09/2018	001361/2019
CARLOS SAB SOARES	005.061.006.027	IPTU	101.18.0050272	9	12/09/2018	003086/2019
CARLOS SABBADIN	016.015.104.179	IPTU	101.18.0112692	9	12/09/2018	006426/2019
CARLOS SERGIO DE ALMEIDA	001.037.076.038	IPTU	101.18.0007565	9	18/09/2018	000422/2019
CARLOS SIDNEI DE JESUS	532.079.055.000	IPTU	101.18.0223721	9	15/09/2018	015362/2019
CARLOS SIDNEI FERREIRA	027.043.038.000	IPTU	101.18.0164475	9	15/09/2018	010046/2019
CARLOS SILVA DE OLIVEIRA	007.074.161.779	IPTU	101.18.0069863	9	20/09/2018	004232/2019
CARLOS SILVA FERREIRA	522.012.044.000	IPTU	101.18.0213271	9	12/09/2018	014113/2019
CARLOS SOUZA DE OLIVEIRA	512.022.048.000	IPTU	101.18.0203454	9	16/09/2018	013261/2019
CARLOS STECKER	033.124.046.223	IPTU	101.18.0196385	9	18/09/2018	012421/2019
CARLOS TADEU CHAGAS	010.028.025.087	IPTU	101.18.0083753	9	17/09/2018	004737/2019
CARLOS TADEU COELHO DA SILVA	033.124.005.210	IPTU	101.18.0196041	9	18/09/2018	012385/2019
CARLOS VELLOSO DE LIMA	030.099.048.000	IPTU	101.18.0177484	9	18/09/2018	010964/2019
CARLOS VICENTE FERREIRA JUNIOR	010.038.103.070	IPTU	101.18.0085449	9	17/09/2018	004833/2019
CARLOS VINICIUS MOURA VIEIRA	021.007.070.355	IPTU	101.18.0137101	9	18/09/2018	008150/2019
CARLOS VIRGILIO FORTON ALVAREZ	003.077.011.000	IPTU	101.18.0032577	9	19/09/2018	001962/2019
CARLOS VIRGILIO FORTON ALVAREZ	006.010.018.000	IPTU	101.18.0054335	9	16/09/2018	003434/2019
CARLOS ZANOBIO - ESPOLIO	026.007.023.000	IPTU	101.18.0159866	9	22/09/2018	009708/2019
CARLOSNEI CARDOSO DOS SANOS	025.055.058.000	IPTU	101.18.0154554	9	19/09/2018	009412/2019
CARLUCIO PASSOS LIMA	003.047.016.856	IPTU	101.18.0031389	9	19/09/2018	001853/2019
CARMEGIRENE SOUZA GUEDES	003.007.003.002	IPTU	101.18.0025646	9	19/09/2018	001287/2019
CARMELA SPERANZA - ESPOLIO	004.095.018.001	IPTU	101.18.0044433	9	17/09/2018	002753/2019
CARMELA SPERANZA - ESPOLIO	004.095.018.003	IPTU	101.18.0044435	9	17/09/2018	002754/2019
CARMELINDO PETRACCO	013.069.043.000	IPTU	101.18.0103850	9	15/09/2018	005735/2019
CARMELINO CARDOSO DE SOUZA	018.033.052.000	IPTU	101.18.0122357	9	19/09/2018	007026/2019
CARMEM HENRIQUE	021.059.022.000	IPTU	101.18.0140865	9	18/09/2018	008414/2019
CARMEN AUGUSTA DE OLIVEIRA	003.047.012.236	IPTU	101.18.0028786	9	19/09/2018	001516/2019
CARMEN BARREIRA PENA CASERTA	033.042.025.000	IPTU	101.18.0192505	9	18/09/2018	012080/2019
CARMEN HELENA MOLINA CASTILLO	010.039.083.000	IPTU	101.18.0085901	9	17/09/2018	004848/2019
CARMEN IDLER - USUFRUATUARIA	027.014.059.000	IPTU	101.18.0163333	9	15/09/2018	009979/2019
CARMEN LUCIA BENATTI	004.018.187.163	IPTU	101.18.0038384	9	17/09/2018	002397/2019
CARMEN LUCIA RODRIGUES DOS SANTOS	003.122.001.295	IPTU	101.18.0035730	9	19/09/2018	002240/2019

CARMEN MAXIMA DE OLIVEIRA DA CRUZ	015.026.015.000	IPTU	101.18.0106867	9	22/09/2018	005960/2019
CARMINE BRAVI	031.128.053.000	IPTU	101.18.0184702	9	19/09/2018	011459/2019
CARMINE FERNANDES DE AZEVEDO - ESPOLIO	534.616.017.000	IPTU	101.18.0238295	9	18/09/2018	017292/2019
CARMOZINA TEIXEIRA DIAS	032.053.064.000	IPTU	101.18.0187750	9	19/09/2018	011737/2019
CAROLINA COELHO FRIAS	021.001.037.015	IPTU	101.18.0136228	9	18/09/2018	008054/2019
CAROLINA FARIA DE SOUZA DUSI	001.068.256.146	IPTU	101.18.0011751	9	16/09/2018	000583/2019
CAROLINA LENHARO DE MELO	026.002.074.138	IPTU	101.18.0159532	9	12/09/2018	009685/2019
CAROLINA LUCENA MOTTA	014.028.004.095	IPTU	101.18.0105116	9	12/09/2018	005833/2019
CAROLINA NOGUEIRA CORREA SILVA	002.076.016.052	IPTU	101.18.0023379	9	15/09/2018	001202/2019
CAROLINA SILVA LEITE	019.029.036.000	IPTU	101.18.0128451	9	18/09/2018	007482/2019
CAROLINA UTIDA MORMINO ELIAS	014.005.065.000	IPTU	101.18.0104169	9	12/09/2018	005752/2019
CAROLINA VIEIRA DE SOUZA	024.019.091.370	IPTU	101.18.0148389	9	17/09/2018	008957/2019
CAROLINE CALAZANS CORREIA	029.012.093.018	IPTU	101.18.0169624	9	16/09/2018	010445/2019
CAROLINE CRISTINA FERNANDES	620.106.034.000	IPTU	101.18.0239723	9	16/09/2018	017401/2019
CAROLINE FIDELIS LEITE MARQUES	016.015.121.261	IPTU	101.18.0113012	9	12/09/2018	006454/2019
CAROLINE TOMIELLO MOMPOEY	015.080.074.427	IPTU	101.18.0110906	9	12/09/2018	006295/2019
CASEMIRO BARANAUSKAS FILHO-ESPOLIO	013.071.019.000	IPTU	101.18.0103909	9	15/09/2018	005739/2019
CASSIA APARECIDA SAVOIA	025.086.001.078	IPTU	101.18.0156912	9	19/09/2018	009513/2019
CASSIA APARECIDA SERODIO	512.024.135.000	IPTU	101.18.0203715	9	16/09/2018	013294/2019
CASSIA CRISTINA GARCIA	620.300.067.000	IPTU	101.18.0240350	9	16/09/2018	017463/2019
CASSIANO DE PAIVA	511.400.013.000	IPTU	101.18.0201888	9	17/09/2018	013097/2019
CASSIANO PEREIRA DA SILVA JUNIOR	021.001.037.008	IPTU	101.18.0136221	9	18/09/2018	008053/2019
CASSIANO TOTARELLI DOS SANTOS	030.018.027.108	IPTU	101.18.0175140	9	18/09/2018	010786/2019
CASSIO EDUARDO DE SOUZA OLIVETTI	024.019.137.197	IPTU	101.18.0148940	9	17/09/2018	009027/2019
CASSIUS FERREIRA ARAUJO	521.600.027.000	IPTU	101.18.0212449	9	15/09/2018	014001/2019
CASTELVAN DA SILVA MOREIRA	512.032.136.000	IPTU	101.18.0204966	9	16/09/2018	013426/2019
CATAO ROBERTO LANZE	018.040.076.000	IPTU	101.18.0123243	9	19/09/2018	007096/2019
CATARINA AUTA DO NASCIMENTO CREMONESI	031.047.016.000	IPTU	101.18.0181495	9	19/09/2018	011204/2019
CATARINA DE CASSIA BOAVENTURA BASTOS DE CARVALHO	021.001.037.267	IPTU	101.18.0136479	9	18/09/2018	008090/2019
CATARINA MORAIS DE SOUZA	522.121.028.000	IPTU	101.18.0214579	9	12/09/2018	014253/2019
CATERINA DOLORES MIELE GONZALEZ	016.027.050.003	IPTU	101.18.0115241	9	12/09/2018	006640/2019
CATHARINA RONCOLATO	032.055.047.000	IPTU	101.18.0187799	9	19/09/2018	011743/2019
CATIA ALBUQUERQUE	004.018.182.033	IPTU	101.18.0037581	9	17/09/2018	002334/2019
CATIA CILENE COSTA	532.055.028.000	IPTU	101.18.0222236	9	15/09/2018	015217/2019
CATIA CILENE DE SOUSA SANTIAGO	512.024.012.000	IPTU	101.18.0203590	9	16/09/2018	013281/2019
CATIA CILENE FIUZA MARQUES	007.074.161.701	IPTU	101.18.0069785	9	12/09/2018	004225/2019
CATIA CREPALDI DE OLIVEIRA	012.007.004.000	IPTU	101.18.0092311	9	17/09/2018	005165/2019
CATIA DA SILVA SANTANA	003.101.004.067	IPTU	101.18.0033789	9	19/09/2018	002037/2019
CATIA MARCILENE DA SILVA OLIVEIRA	532.315.064.000	IPTU	101.18.0227037	9	15/09/2018	015743/2019
CATIA PICHININ RAMOS DOS SANTOS	511.001.040.135	IPTU	101.18.0200793	9	17/09/2018	012919/2019
CATIA REGINA DE SOUZA	024.012.063.036	IPTU	101.18.0146761	9	17/09/2018	008834/2019
CATRE PARTICIPACOES LTDA	533.002.034.000	IPTU	101.18.0228649	9	18/09/2018	015909/2019
CAZUZA NOVAIS LUZ	015.071.011.000	IPTU	101.18.0110008	9	12/09/2018	006231/2019
CAZUZA NOVAIS LUZ	021.032.043.000	IPTU	101.18.0139313	9	18/09/2018	008312/2019
CBCC COMPANHIA BRASILEIRA DE CONST. CIVIL LTDA	018.016.069.047	IPTU	101.18.0121335	9	19/09/2018	006961/2019
CCDI 15 EMPREENDIMENTO IMOBILIARIO LTDA	002.017.023.009	IPTU	101.18.0016499	9	15/09/2018	000810/2019
CCDI 15 EMPREENDIMENTO IMOBILIARIO LTDA	002.017.023.028	IPTU	101.18.0016518	9	15/09/2018	000811/2019
CCDI 15 EMPREENDIMENTO IMOBILIARIO LTDA	002.017.023.038	IPTU	101.18.0016528	9	15/09/2018	000812/2019
CCDI 15 EMPREENDIMENTO IMOBILIARIO LTDA	002.017.023.118	IPTU	101.18.0016608	9	15/09/2018	000814/2019
CCDI 15 EMPREENDIMENTO IMOBILIARIO LTDA	002.017.023.123	IPTU	101.18.0016613	9	15/09/2018	000815/2019
CCDI 15 EMPREENDIMENTO IMOBILIARIO LTDA	002.017.023.183	IPTU	101.18.0016673	9	15/09/2018	000816/2019
CCDI 15 EMPREENDIMENTO IMOBILIARIO LTDA	002.017.023.190	IPTU	101.18.0016680	9	15/09/2018	000817/2019
CCDI 15 EMPREENDIMENTO IMOBILIARIO LTDA	002.017.023.377	IPTU	101.18.0016867	9	15/09/2018	000818/2019
CDHU-CIA.DE DES.HAB.E URBANO DE S.PAULO	532.101.062.024	IPTU	101.18.0225033	9	15/09/2018	015400/2019
CDHU-CIA.DE DES.HAB.E URBANO DE S.PAULO	532.101.062.029	IPTU	101.18.0225038	9	15/09/2018	015401/2019
CDHU-CIA.DE DES.HAB.E URBANO DE S.PAULO	532.101.062.036	IPTU	101.18.0225045	9	15/09/2018	015403/2019
CDHU-CIA.DE DES.HAB.E URBANO DE S.PAULO	532.101.062.051	IPTU	101.18.0225060	9	15/09/2018	015406/2019
CDHU-CIA.DE DES.HAB.E URBANO DE S.PAULO	532.101.062.052	IPTU	101.18.0225061	9	15/09/2018	015407/2019
CDHU-CIA.DE DES.HAB.E URBANO DE S.PAULO	532.101.062.053	IPTU	101.18.0225062	9	15/09/2018	015408/2019
CDHU-CIA.DE DES.HAB.E URBANO DE S.PAULO	532.101.062.059	IPTU	101.18.0225068	9	15/09/2018	015409/2019
CDHU-CIA.DE DES.HAB.E URBANO DE S.PAULO	532.101.062.060	IPTU	101.18.0225069	9	15/09/2018	015410/2019
CECILIA DE JESUS SOARES	030.050.023.000	IPTU	101.18.0176118	9	18/09/2018	010846/2019
CECILIA DE SOUZA VICENTE	029.038.074.000	IPTU	101.18.0171092	9	16/09/2018	010538/2019
CECILIA GASTALDO DAMASCENO	003.007.032.000	IPTU	101.18.0025674	9	19/09/2018	001290/2019
CECILIA GASTALDO DAMASCENO	521.010.005.000	IPTU	101.18.0207759	9	15/09/2018	013646/2019
CECILIA MARIA APARECIDA DE OLIVEIRA RAMOS	011.033.114.117	IPTU	101.18.0089266	9	15/09/2018	005006/2019
CECILIA MARIA DO NASCIMENTO	532.079.031.000	IPTU	101.18.0223697	9	15/09/2018	015361/2019
CECILIA PEDREIRA	025.024.007.007	IPTU	101.18.0153455	9	19/09/2018	009346/2019
CECILIA PINTO DA CUNHA	520.005.038.000	IPTU	101.18.0207140	9	12/09/2018	013592/2019
CECILIA PINTO DA CUNHA	520.005.039.000	IPTU	101.18.0207141	9	12/09/2018	013593/2019
CECILIO MOREIRA DE SOUZA	021.023.024.000	IPTU	101.18.0138927	9	18/09/2018	008289/2019
CELCO VIEIRA LOPES	025.027.094.000	IPTU	101.18.0153555	9	19/09/2018	009349/2019
CELENA BRAGANCA PINHEIRO	007.074.161.574	IPTU	101.18.0069658	9	12/09/2018	004214/2019
CELESTINO VALENTE COUTINHO PINTO	003.127.001.000	IPTU	101.18.0036129	9	19/09/2018	002273/2019
CELIA DA GRACA GONCALVES TONIOLO	027.029.113.062	IPTU	101.18.0164119	9	15/09/2018	010024/2019
CELIA FERREIRA IZIDORO	003.121.008.124	IPTU	101.18.0035138	9	18/09/2018	002195/2019
CELIA LUCENA MOTTA	019.026.051.010	IPTU	101.18.0128279	9	18/09/2018	007475/2019
CELIA MARA DA CRUZ	003.047.016.475	IPTU	101.18.0031008	9	19/09/2018	001801/2019
CELIA MARIA DE BRITO	512.033.001.139	IPTU	101.18.0205182	9	16/09/2018	013460/2019
CELIA MARIA DOS SANTOS	510.209.018.000	IPTU	101.18.0200404	9	16/09/2018	012894/2019
CELIA MARIA DOS SANTOS	510.209.018.000	IPTU	101.18.2723274	3	17/09/2018	017839/2019
CELIA MARIA DOS SANTOS	510.209.018.000	IPTU	101.18.2809888	1	11/09/2018	017918/2019

CELIA MARIA PATERO	001.066.009.022	IPTU	101.18.0010572	9	16/09/2018	000535/2019
CELIA MARIA PIMENTEL	512.017.018.125	IPTU	101.18.0202938	9	16/09/2018	013226/2019
CELIA MARIOTTO MENEGATTI	004.050.297.000	IPTU	101.18.0041335	9	22/09/2018	002567/2019
CELIA NARCIZO	011.006.019.000	IPTU	101.18.0087491	9	15/09/2018	004920/2019
CELIA REGINA CASSIANO DOS SANTOS	018.041.069.036	IPTU	101.18.0123347	9	19/09/2018	007110/2019
CELIA REGINA GOMES	521.400.033.407	IPTU	101.18.0210750	9	15/09/2018	013897/2019
CELIA REGINA NILANDER MAURICIO	016.044.085.000	IPTU	101.18.0116450	9	12/09/2018	006709/2019
CELIA RIBEIRO DOS SANTOS	033.009.019.000	IPTU	101.18.0190839	9	18/09/2018	011949/2019
CELINA DALVA BENTO	020.017.019.000	IPTU	101.18.0131246	9	17/09/2018	007701/2019
CELINA MARIA BARONE COSTA	510.104.001.000	IPTU	101.18.0199406	9	16/09/2018	012759/2019
CELINA MARIA BARONE COSTA	510.104.001.000	IPTU	101.18.2684915	4	26/09/2018	017784/2019
CELIO DE OLIVEIRA SANTOS	027.117.033.000	IPTU	101.18.0166999	9	15/09/2018	010243/2019
CELIO MARCOS MENEZES GRANGER	007.074.005.143	IPTU	101.18.0068872	9	12/09/2018	004155/2019
CELIO PEDRO SANTANA	512.022.119.000	IPTU	101.18.0203525	9	16/09/2018	013272/2019
CELIO ROBERTO PEREIRA DA SILVA	530.106.048.000	IPTU	101.18.0218755	9	12/09/2018	014840/2019
CELIO ROCHA DE OLIVEIRA	512.004.023.000	IPTU	101.18.0202068	9	16/09/2018	013130/2019
CELIO SACLITO	010.028.025.044	IPTU	101.18.0083710	9	17/09/2018	004735/2019
CELMA DA SILVA CRUZ	523.106.050.000	IPTU	101.18.0215332	9	12/09/2018	014327/2019
CELME DOS SANTOS SILVA - ESPOLIO	510.100.106.011	IPTU	101.18.0199213	9	16/09/2018	012737/2019
CELOPAX INDUSTRIA E COMERCIO LTDA	521.211.021.000	IPTU	101.18.0210189	9	15/09/2018	013835/2019
CELSONO AKIRA ARAKAKI	001.078.048.035	IPTU	101.18.0013054	9	16/09/2018	000662/2019
CELSONO AKIRA ARAKAKI	001.078.048.085	IPTU	101.18.0013104	9	16/09/2018	000663/2019
CELSONO AKIRA ARAKAKI	001.078.048.086	IPTU	101.18.0013105	9	16/09/2018	000664/2019
CELSONO AMODIO MANTOVANI	001.022.051.007	IPTU	101.18.0004329	9	16/09/2018	000320/2019
CELSONO AMODIO MANTOVANI	001.022.051.008	IPTU	101.18.0004330	9	16/09/2018	000321/2019
CELSONO AMODIO MANTOVANI	001.022.051.009	IPTU	101.18.0004331	9	16/09/2018	000322/2019
CELSONO AMODIO MANTOVANI	001.091.054.000	IPTU	101.18.0013556	9	16/09/2018	000685/2019
CELSONO AMODIO MANTOVANI	005.012.002.037	IPTU	101.18.0047451	9	12/09/2018	002887/2019
CELSONO ANTONIO BETTONI	027.026.047.000	IPTU	101.18.0163855	9	15/09/2018	010005/2019
CELSONO APARECIDO SAMPAIO	534.042.057.000	IPTU	101.18.2677800	4	18/09/2018	017761/2019
CELSONO APARECIDO STROZZI	532.003.047.000	IPTU	101.18.0220478	9	15/09/2018	015039/2019
CELSONO BORGES DOS SANTOS	013.013.043.018	IPTU	101.18.0100698	9	15/09/2018	005580/2019
CELSONO BORGES DOS SANTOS	521.400.033.585	IPTU	101.18.0210917	9	15/09/2018	013910/2019
CELSONO CANDIDO DE ARAUJO	510.114.027.000	IPTU	101.18.0199972	9	16/09/2018	012833/2019
CELSONO CORREIA LOPES	033.124.005.138	IPTU	101.18.0195969	9	18/09/2018	012371/2019
CELSONO CORREIA NEVES	025.018.055.000	IPTU	101.18.0153136	9	19/09/2018	009329/2019
CELSONO DA SILVA BARBOSA	522.002.138.235	IPTU	101.18.0212851	9	12/09/2018	014054/2019
CELSONO DAMIAO BONFIM	003.121.008.146	IPTU	101.18.0035160	9	19/09/2018	002197/2019
CELSONO DE JESUS GARCIA JUNIOR	002.073.026.218	IPTU	101.18.0022022	9	15/09/2018	001104/2019
CELSONO DOS SANTOS CARVALHO	511.008.030.000	IPTU	101.18.0201138	9	17/09/2018	012968/2019
CELSONO FUSCHI DE OLIVEIRA	511.001.041.049	IPTU	101.18.0200867	9	17/09/2018	012931/2019
CELSONO GASQUES	033.078.001.000	IPTU	101.18.0194209	9	16/09/2018	012212/2019
CELSONO GENEROSO AZEVEDO	030.086.059.000	IPTU	101.18.0176682	9	18/09/2018	010888/2019
CELSONO HENRIQUE DA SILVA	019.007.026.125	IPTU	101.18.0126990	9	18/09/2018	007383/2019
CELSONO JOSE ANDRADE CARNEIRO	005.059.008.026	IPTU	101.18.0049882	9	12/09/2018	003025/2019
CELSONO KENJI AYABE	530.114.008.000	IPTU	101.18.0219095	9	12/09/2018	014894/2019
CELSONO LUIZ RODRIGUES	033.044.006.000	IPTU	101.18.0192578	9	18/09/2018	012084/2019
CELSONO MARTINEZ AIELO	021.007.070.410	IPTU	101.18.0137156	9	18/09/2018	008155/2019
CELSONO MATTEI ARANTES DE MORAES	003.089.087.000	IPTU	101.18.2815419	1	18/09/2018	017921/2019
CELSONO PARREIRAS MARTINS	520.106.002.000	IPTU	101.18.0207313	9	12/09/2018	013608/2019
CELSONO PAULINO DE ARAUJO	532.082.009.000	IPTU	101.18.0223815	9	15/09/2018	015376/2019
CELSONO RICARDO DE MORAES	003.047.013.322	IPTU	101.18.0029869	9	19/09/2018	001664/2019
CELSONO SATIRO NISHIMURA	030.013.075.000	IPTU	101.18.0174869	9	18/09/2018	010775/2019
CELSONO SEIITI HATAKEYAMA	001.016.015.014	IPTU	101.18.0001473	9	16/09/2018	000248/2019
CELSONO VIEIRA LOPES	023.045.024.000	IPTU	101.18.0145013	9	12/09/2018	008729/2019
CELSONO ZURDO MARTINS-ESPOLIO	025.071.058.000	IPTU	101.18.0155764	9	19/09/2018	009470/2019
CENTRO CULTURAL ARABE BRASILEIRO NADI GHAZZE	620.604.018.000	IPTU	101.18.0241100	9	16/09/2018	017597/2019
CERES MENDES DE CARVALHO	002.073.013.026	IPTU	101.18.0021103	9	15/09/2018	001035/2019
CERTA COMERCIO E REPRESENTACOES LTDA	023.018.004.000	IPTU	101.18.0144504	9	12/09/2018	008684/2019
CERTA COMERCIO E REPRESENTACOES LTDA	023.018.005.000	IPTU	101.18.0144505	9	12/09/2018	008685/2019
CERVIN INDUSTRIA E COMERCIO LTDA - MASSA FALIDA	534.104.015.000	IPTU	101.18.0235003	9	18/09/2018	016723/2019
CESAR ANTONIO DOS SANTOS	001.115.001.036	IPTU	101.18.0014780	9	16/09/2018	000728/2019
CESAR APARECIDO DA CUNHA	017.017.048.000	IPTU	101.18.0118105	9	12/09/2018	006792/2019
CESAR AUGUSTO DE OLIVEIRA	016.015.128.003	IPTU	101.18.0114314	9	12/09/2018	006566/2019
CESAR AUGUSTO RODRIGUES	020.063.044.000	IPTU	101.18.0133495	9	17/09/2018	007846/2019
CESAR DOUGLAS LUIZ	020.006.001.011	IPTU	101.18.0130712	9	17/09/2018	007657/2019
CESAR DUILIO GARINI	019.015.024.000	IPTU	101.18.0127327	9	18/09/2018	007401/2019
CESAR GOMES DA COSTA	031.065.050.000	IPTU	101.18.0182207	9	19/09/2018	011283/2019
CESAR IZAIAS BATISTA	024.012.068.029	IPTU	101.18.0147164	9	17/09/2018	008869/2019
CESARIO COTAIT - ESPOLIO	510.100.004.000	IPTU	101.18.0198392	9	16/09/2018	012635/2019
CESINO GABRIEL DOS SANTOS	534.616.023.000	IPTU	101.18.0238300	9	22/09/2018	017293/2019
CEVEKOL S/A IND. E COMERCIO DE PRODUTOS QUIMICOS	620.611.002.000	IPTU	101.18.0241170	9	16/09/2018	017610/2019
CEZAR AUGUSTO SERRA	009.026.044.000	IPTU	101.18.0078038	9	17/09/2018	004475/2019
CEZAR FABIO DAMASCENO	534.622.006.000	IPTU	101.18.0238420	9	18/09/2018	017311/2019
CEZAR LAURINDO DURCI	030.050.025.000	IPTU	101.18.0176120	9	18/09/2018	010847/2019
CEZAR RUIZ MARTIN	010.047.128.000	IPTU	101.18.0086904	9	17/09/2018	004897/2019
CHAABAN IBRAHIM CHAABAN	015.068.017.000	IPTU	101.18.0109874	9	12/09/2018	006215/2019
CHALLENGER EMPREENDIMENTOS IMOBILIARIOS LIMITADA	005.059.008.001	IPTU	101.18.0049857	9	12/09/2018	003002/2019
CHALLENGER EMPREENDIMENTOS IMOBILIARIOS LIMITADA	005.059.008.002	IPTU	101.18.0049858	9	12/09/2018	003003/2019
CHALLENGER EMPREENDIMENTOS IMOBILIARIOS LIMITADA	005.059.008.003	IPTU	101.18.0049859	9	12/09/2018	003004/2019
CHALLENGER EMPREENDIMENTOS IMOBILIARIOS LIMITADA	005.059.008.004	IPTU	101.18.0049860	9	12/09/2018	003005/2019
CHALLENGER EMPREENDIMENTOS IMOBILIARIOS LIMITADA	005.059.008.005	IPTU	101.18.0049861	9	12/09/2018	003006/2019

CHRISTIANE OLIVEIRA TEIXEIRA DE BARROS	003.121.003.088	IPTU	101.18.0035003	9	19/09/2018	002169/2019
CHRISTIANO SILVA DINIZ	512.027.028.000	IPTU	101.18.0204129	9	16/09/2018	013332/2019
CIA. DE DESENV. HABIT. DO EST. DE SAO PAULO	003.072.019.001	IPTU	101.18.0032470	9	19/09/2018	001957/2019
CIA. DE DESENV. HABIT. DO EST. DE SAO PAULO	003.072.019.002	IPTU	101.18.0032471	9	19/09/2018	001958/2019
CIBELE MEDULI	024.066.031.000	IPTU	101.18.0151583	9	17/09/2018	009238/2019
CIBELE VARANI PONTES	003.121.008.065	IPTU	101.18.0035080	9	19/09/2018	002185/2019
CICERA ALEXANDRINA DAS FLORES SILVA	512.032.143.000	IPTU	101.18.0204982	9	16/09/2018	013427/2019
CICERA DIAS DA SILVA	024.059.096.000	IPTU	101.18.0151003	9	17/09/2018	009182/2019
CICERA MARIA DA CONCEICAO OLIVEIRA	026.089.028.000	IPTU	101.18.0162265	9	12/09/2018	009886/2019
CICERA PATRICIA DA SILVA	006.026.091.002	IPTU	101.18.0055528	9	16/09/2018	003479/2019
CICERO AIRON BEZERRA DOS SANTOS	533.118.063.000	IPTU	101.18.0230287	9	18/09/2018	016201/2019
CICERO ALVES DA COSTA	534.118.004.000	IPTU	101.18.0235641	9	18/09/2018	016816/2019
CICERO ALVES DA SILVA	030.132.046.000	IPTU	101.18.0178296	9	18/09/2018	011019/2019
CICERO ALVES DE MORAIS	031.066.018.000	IPTU	101.18.0182228	9	19/09/2018	011285/2019
CICERO AMANCIO DOS SANTOS	031.066.021.000	IPTU	101.18.0182231	9	19/09/2018	011286/2019
CICERO ANTONIO DA SILVA	533.113.032.000	IPTU	101.18.0229896	9	18/09/2018	016149/2019
CICERO ANTONIO DA SILVA	533.115.051.000	IPTU	101.18.0230042	9	18/09/2018	016173/2019
CICERO ANTONIO SOUZA SILVA	524.221.030.000	IPTU	101.18.0217331	9	17/09/2018	014630/2019
CICERO APARECIDO DE LIMA	002.057.042.062	IPTU	101.18.0020704	9	15/09/2018	001012/2019
CICERO AUGUSTO DA SILVA	534.156.044.000	IPTU	101.18.0237359	9	18/09/2018	017084/2019
CICERO BATISTA DA SILVA	021.059.083.000	IPTU	101.18.0140917	9	18/09/2018	008421/2019
CICERO BATISTA DE SOUZA	018.032.116.000	IPTU	101.18.0122217	9	19/09/2018	007015/2019
CICERO BATISTA DE SOUZA	018.032.162.000	IPTU	101.18.0122325	9	19/09/2018	007023/2019
CICERO BEZERRA DA SILVA	534.125.075.000	IPTU	101.18.0236061	9	18/09/2018	016892/2019
CICERO CORREA	510.100.106.002	IPTU	101.18.0199204	9	16/09/2018	012735/2019
CICERO DE FARIAS ALVES	027.056.053.000	IPTU	101.18.0164964	9	15/09/2018	010074/2019
CICERO DE OLIVEIRA ALVES	016.034.067.006	IPTU	101.18.0115862	9	12/09/2018	006673/2019
CICERO DE SOUZA FRAUSA	524.227.017.000	IPTU	101.18.0217560	9	17/09/2018	014662/2019
CICERO DO ESPIRITO SANTO COSTA	027.010.017.000	IPTU	101.18.0163159	9	15/09/2018	009967/2019
CICERO DOS REIS	620.107.006.000	IPTU	101.18.0239746	9	16/09/2018	017402/2019
CICERO DOS REIS	620.107.020.000	IPTU	101.18.0239760	9	16/09/2018	017404/2019
CICERO EILSON GOMES DE LIMA	534.040.013.000	IPTU	101.18.0234638	9	18/09/2018	016695/2019
CICERO EILSON GOMES DE LIMA	534.124.023.000	IPTU	101.18.0235942	9	18/09/2018	016866/2019
CICERO FONSECA DE SOUSA	620.545.091.000	IPTU	101.18.0241069	9	16/09/2018	017589/2019
CICERO GOMES DOS SANTOS	532.058.018.000	IPTU	101.18.0222382	9	15/09/2018	015230/2019
CICERO GONCALO DA SILVA	030.018.027.013	IPTU	101.18.0175046	9	18/09/2018	010781/2019
CICERO JOSE OLEGARIO	620.510.015.000	IPTU	101.18.0240654	9	16/09/2018	017520/2019
CICERO LEITE DA SILVA	018.065.001.024	IPTU	101.18.0124539	9	19/09/2018	007227/2019
CICERO LEITE DOS SANTOS	524.408.010.000	IPTU	101.18.0217709	9	17/09/2018	014677/2019
CICERO LUIS DE SOUSA	031.142.064.000	IPTU	101.18.0185277	9	19/09/2018	011528/2019
CICERO LUIZ DE SOUSA	021.007.070.338	IPTU	101.18.0137084	9	18/09/2018	008147/2019
CICERO MANOEL RAMOS	534.107.042.000	IPTU	101.18.0235157	9	18/09/2018	016749/2019
CICERO MARQUES DA COSTA	003.047.016.626	IPTU	101.18.0031159	9	19/09/2018	001820/2019
CICERO PEREIRA DA SILVA	029.020.004.000	IPTU	101.18.0170353	9	16/09/2018	010498/2019
CICERO PEREIRA DE OLIVEIRA	532.079.013.000	IPTU	101.18.0223679	9	15/09/2018	015359/2019
CICERO TEIXEIRA ROCHA - ESPOLIO	009.088.084.000	IPTU	101.18.0080059	9	17/09/2018	004593/2019
CICERO TEODOZIO SUBRINHO	532.101.062.047	IPTU	101.18.0225056	9	15/09/2018	015405/2019
CIDRAQUE DIAS VIEIRA	402.008.003.000	IPTU	101.18.0197166	9	17/09/2018	012494/2019
CILENE DE SOUZA ISSOPPO ASCENSO USUFRUATUARIO	001.023.071.011	IPTU	101.18.0004437	9	16/09/2018	000324/2019
CILMAR COM.DE MAT.P/CONSTR.E ADM.DE BENS P.LTDA.	006.061.068.001	IPTU	101.18.0060377	9	16/09/2018	003720/2019
CILMAR COM.DE MAT.P/CONSTR.E ADM.DE BENS P.LTDA.	006.061.068.002	IPTU	101.18.0060378	9	16/09/2018	003721/2019
CILMAR COM.DE MAT.P/CONSTR.E ADM.DE BENS P.LTDA.	006.061.068.003	IPTU	101.18.0060379	9	16/09/2018	003722/2019
CILMAR COM.DE MAT.P/CONSTR.E ADM.DE BENS P.LTDA.	006.061.068.004	IPTU	101.18.0060380	9	16/09/2018	003723/2019
CILMAR COM.DE MAT.P/CONSTR.E ADM.DE BENS P.LTDA.	006.061.068.005	IPTU	101.18.0060381	9	16/09/2018	003724/2019
CILMAR COM.DE MAT.P/CONSTR.E ADM.DE BENS P.LTDA.	006.061.068.006	IPTU	101.18.0060382	9	16/09/2018	003725/2019
CINGULAR CONSULTORIA ECONOMICO FINANCEIRO LTDA	015.086.034.000	IPTU	101.18.0110236	9	12/09/2018	006246/2019
CINGULAR CONSULTORIA ECONOMICO FINANCEIRO LTDA	015.086.035.000	IPTU	101.18.0110237	9	12/09/2018	006247/2019
CINTHIA FERREIRA LOMONACO	020.006.001.130	IPTU	101.18.0130831	9	17/09/2018	007671/2019
CINTIA ALVES GOLFAR	010.027.046.062	IPTU	101.18.0083426	9	17/09/2018	004717/2019
CINTIA ALVES NOGUEIRA	024.012.061.024	IPTU	101.18.0146713	9	17/09/2018	008832/2019
CINTIA APARECIDA BERTAO BELILO	521.044.115.000	IPTU	101.18.0209512	9	15/09/2018	013759/2019
CINTIA DE ANDRADE	004.044.072.154	IPTU	101.18.0040199	9	17/09/2018	002506/2019
CINTIA DE LIMA LOPES	024.012.066.157	IPTU	101.18.0147003	9	17/09/2018	008856/2019
CINTIA DE SOUZA PAGNI FANTUZZI	002.073.026.565	IPTU	101.18.0022367	9	15/09/2018	001133/2019
CINTIA LUCIA ALVES	003.121.008.421	IPTU	101.18.0035434	9	19/09/2018	002219/2019
CINTIA MARIA BARBOSA	004.018.182.022	IPTU	101.18.0037570	9	17/09/2018	002331/2019
CINTIA PEREIRA TESSARIOL	001.033.008.091	IPTU	101.18.0006332	9	16/09/2018	000379/2019
CINTIA SILVA DOS SANTOS	016.015.121.159	IPTU	101.18.0112910	9	12/09/2018	006441/2019
CINTIA SILVA FERREIRA	013.072.028.004	IPTU	101.18.0103943	9	15/09/2018	005740/2019
CINTIA SILVA SANTOS	027.027.159.012	IPTU	101.18.0163957	9	15/09/2018	010013/2019
CINTIA VIVIANE DA SILVA	030.097.275.085	IPTU	101.18.0177383	9	05/09/2018	010961/2019
CINTILIA GOVEA DE OLIVEIRA	017.024.056.139	IPTU	101.18.0119117	9	12/09/2018	006855/2019
CIPRIANO ABRAAO DE ALMEIDA	033.094.068.000	IPTU	101.18.0194817	9	18/09/2018	012262/2019
CIRA TOYODA	001.035.025.032	IPTU	101.18.0006842	9	16/09/2018	000392/2019
CIRLENE TEOFILO LOURENCO	003.096.002.009	IPTU	101.18.0033422	9	19/09/2018	002011/2019
CIRO D'ALMEIDA CASTILHO	006.004.066.160	IPTU	101.18.0052782	9	16/09/2018	003316/2019
CIRO FERREIRA DA COSTA	512.013.010.000	IPTU	101.18.0202407	9	16/09/2018	013167/2019
CIRO FERREIRA DA COSTA	512.027.136.000	IPTU	101.18.0204237	9	16/09/2018	013344/2019
CIRO GIRELLO RISKALLAH	023.051.092.083	IPTU	101.18.0145602	9	12/09/2018	008772/2019
CIRSO DA SILVA LIMA	019.032.059.039	IPTU	101.18.0128757	9	18/09/2018	007504/2019
CIRSO DA SILVA LIMA	019.057.044.000	IPTU	101.18.0129651	9	18/09/2018	007570/2019
CIRSO VALENTIM DOS SANTOS	031.127.012.000	IPTU	101.18.0184610	9	19/09/2018	011453/2019

CISTO DAL BELLO-ESPOLIO	027.139.004.000	IPTU	101.18.0167619	9	15/09/2018	010284/2019
CIVEZZANO INCORPORADORA LTDA.	013.063.153.000	IPTU	101.18.0103670	9	15/09/2018	005727/2019
CIVONALDO CICERO RAMOS	019.015.029.081	IPTU	101.18.0127411	9	18/09/2018	007410/2019
CLAIRTON MARCOS CITOLINO	524.406.022.000	IPTU	101.18.0217690	9	17/09/2018	014675/2019
CLAITON UBIRAJARA DOS SANTOS	033.108.033.000	IPTU	101.18.0195371	9	18/09/2018	012319/2019
CLARA RAIMUNDA SAMPAIO CORAZZA	024.005.050.000	IPTU	101.18.0146227	9	17/09/2018	008807/2019
CLARA ZIZKA	010.019.024.000	IPTU	101.18.0082446	9	22/09/2018	004677/2019
CLARICE ADELAIDE VICINO PAVIA M.C.P.DE ANDRADE	512.202.002.000	IPTU	101.18.0207005	9	16/09/2018	013575/2019
CLARICE ALVES DE SOUZA	006.075.094.000	IPTU	101.18.0061187	9	22/09/2018	003811/2019
CLARICE APARECIDA FURTADO	020.013.012.000	IPTU	101.18.0131074	9	17/09/2018	007685/2019
CLARICE DUARTE DE SOUSA	027.075.114.000	IPTU	101.18.0165837	9	15/09/2018	010143/2019
CLARIN MARTINS BARBOSA	024.012.066.196	IPTU	101.18.0147041	9	17/09/2018	008859/2019
CLARINDO RODI	026.027.028.000	IPTU	101.18.0160346	9	12/09/2018	009742/2019
CLARO S.A	012.007.011.000	IPTU	101.18.0092319	9	17/09/2018	005166/2019
CLARO S/A	001.032.073.000	IPTU	101.18.0006182	9	18/09/2018	000364/2019
CLARO S/A	015.031.003.000	IPTU	101.18.0108033	9	12/09/2018	006102/2019
CLAUBER CARLOS	027.066.071.000	IPTU	101.18.0165299	9	15/09/2018	010099/2019
CLAUCIVANIA SOARES DA SILVA BARRIOS	010.036.006.006	IPTU	101.18.0084989	9	17/09/2018	004778/2019
CLAUCIVANIA SOARES DA SILVA BARRIOS	522.002.138.216	IPTU	101.18.0212832	9	12/09/2018	014051/2019
CLAUDECI PIRES DE CARVALHO	512.054.031.000	IPTU	101.18.0205820	9	16/09/2018	013516/2019
CLAUDECI VALENTE	005.022.047.000	IPTU	101.18.0048207	9	12/09/2018	002921/2019
CLAUDELIRIO ZUIN	014.028.007.021	IPTU	101.18.0105220	9	12/09/2018	005843/2019
CLAUDELIRIO ZUIN	019.024.118.000	IPTU	101.18.0128190	9	18/09/2018	007465/2019
CLAUDEMIR AILTON GONCALVES	003.125.027.000	IPTU	101.18.0036048	9	19/09/2018	002267/2019
CLAUDEMIR ALVES	020.006.001.037	IPTU	101.18.0130738	9	17/09/2018	007662/2019
CLAUDEMIR APARECIDO CAETANO	004.048.129.048	IPTU	101.18.0041165	9	17/09/2018	002560/2019
CLAUDEMIR APARECIDO DE OLIVEIRA	031.037.072.000	IPTU	101.18.0180881	9	19/09/2018	011170/2019
CLAUDEMIR CONSTANTINO	533.251.006.000	IPTU	101.18.0232438	9	18/09/2018	016395/2019
CLAUDEMIR DA SILVA SOUZA	512.006.030.000	IPTU	101.18.0202155	9	18/09/2018	013136/2019
CLAUDEMIR DE MORAES PORTO	023.050.079.000	IPTU	101.18.0145108	9	12/09/2018	008742/2019
CLAUDEMIR DIAS	003.125.014.000	IPTU	101.18.0036036	9	19/09/2018	002266/2019
CLAUDEMIR DOS SANTOS	512.028.013.000	IPTU	101.18.0204281	9	16/09/2018	013349/2019
CLAUDEMIR GONZAGA RIBEIRO	025.004.285.096	IPTU	101.18.0152668	9	19/09/2018	009300/2019
CLAUDEMIR LEITE DO NASCIMENTO	019.025.029.000	IPTU	101.18.0128212	9	18/09/2018	007466/2019
CLAUDEMIR LOSILLA	003.047.012.259	IPTU	101.18.0028809	9	19/09/2018	001521/2019
CLAUDEMIR PUGLISSA	524.226.030.000	IPTU	101.18.0217512	9	17/09/2018	014653/2019
CLAUDEMIR SANTOS SOUSA	533.009.032.000	IPTU	101.18.0228913	9	18/09/2018	015972/2019
CLAUDEMIR SANTOS SOUSA	533.009.035.000	IPTU	101.18.0228916	9	18/09/2018	015973/2019
CLAUDEMIR SILVA DOS SANTOS	006.089.004.000	IPTU	101.18.0061793	9	16/09/2018	003863/2019
CLAUDENICE DE SOUZA BRAGA BERNARDINELLI	512.033.001.007	IPTU	101.18.0205053	9	18/09/2018	013439/2019
CLAUDETE ALVES SANTAREM	006.010.005.020	IPTU	101.18.0054316	9	16/09/2018	003433/2019
CLAUDETE APARECIDA GHEZZANI	003.114.001.039	IPTU	101.18.0034572	9	19/09/2018	002111/2019
CLAUDETE DIAS	023.001.034.000	IPTU	101.18.0143367	9	12/09/2018	008611/2019
CLAUDETE FERREIRA DA SILVA	030.115.002.000	IPTU	101.18.0177821	9	18/09/2018	010995/2019
CLAUDETE LIMA DE FREITAS SILVA	030.089.066.000	IPTU	101.18.0176865	9	18/09/2018	010899/2019
CLAUDETE MARIA DE SOUZA	530.112.025.000	IPTU	101.18.0218974	9	12/09/2018	014879/2019
CLAUDETE MOURA DE SOUZA	003.121.008.346	IPTU	101.18.0035359	9	19/09/2018	002210/2019
CLAUDETE SIQUEIRA PASCHOAL LOYOLA	511.001.041.009	IPTU	101.18.0200827	9	17/09/2018	012923/2019
CLAUDIA APARECIDA BRANCO GUEDES	025.117.019.037	IPTU	101.18.0158596	9	19/09/2018	009587/2019
CLAUDIA APARECIDA LUCAS DA SILVA	023.001.070.013	IPTU	101.18.0143402	9	12/09/2018	008615/2019
CLAUDIA APARECIDA MORENO	021.001.037.201	IPTU	101.18.0136414	9	18/09/2018	008078/2019
CLAUDIA BARBOSA DE QUEIROZ	534.132.002.000	IPTU	101.18.0236435	9	18/09/2018	016964/2019
CLAUDIA BENFATTI MACHADO	021.043.103.196	IPTU	101.18.0139962	9	18/09/2018	008351/2019
CLAUDIA BERANGER MENEGATTI	024.015.056.449	IPTU	101.18.0147730	9	17/09/2018	008903/2019
CLAUDIA BORGES MOLINA	027.005.132.258	IPTU	101.18.0162977	9	15/09/2018	009957/2019
CLAUDIA CILENE ALVES GADELHA	033.049.010.011	IPTU	101.18.0192762	9	18/09/2018	012092/2019
CLAUDIA CRISTIANE DO ESPIRITO SANTO	524.405.038.000	IPTU	101.18.0217671	9	17/09/2018	014671/2019
CLAUDIA CRISTIANE GARCIA	001.063.048.008	IPTU	101.18.0010186	9	16/09/2018	000512/2019
CLAUDIA CRISTINIAN CHERICONI VIEIRA	523.306.011.000	IPTU	101.18.0215566	9	12/09/2018	014381/2019
CLAUDIA DA SILVA	033.039.009.000	IPTU	101.18.0192346	9	18/09/2018	012072/2019
CLAUDIA ELAINE DE CAMARGO	023.050.119.000	IPTU	101.18.0145147	9	12/09/2018	008746/2019
CLAUDIA ELIZABETH MOURA PEDRO	015.029.026.199	IPTU	101.18.0107780	9	12/09/2018	006069/2019
CLAUDIA ELIZETH DA SILVA	004.050.320.099	IPTU	101.18.0041717	9	17/09/2018	002594/2019
CLAUDIA FRUGOLI RIBEIRO	005.014.036.004	IPTU	101.18.0047544	9	12/09/2018	002893/2019
CLAUDIA HELENA DIAS DA SILVA	014.028.007.151	IPTU	101.18.0105350	9	12/09/2018	005850/2019
CLAUDIA ORTEGA	015.029.026.196	IPTU	101.18.0107777	9	12/09/2018	006067/2019
CLAUDIA PIRES GONCALVES	024.019.137.156	IPTU	101.18.0148899	9	17/09/2018	009019/2019
CLAUDIA REGINA GAGLIARDI PELLISSARI	030.052.042.000	IPTU	101.18.0176200	9	18/09/2018	010857/2019
CLAUDIA REGINA NUNES LAZARI	012.007.096.190	IPTU	101.18.0092662	9	17/09/2018	005178/2019
CLAUDIA REGINA REDA	021.001.037.296	IPTU	101.18.0136508	9	18/09/2018	008094/2019
CLAUDIA REGINA RODRIGUES	534.155.023.000	IPTU	101.18.0237309	9	18/09/2018	017078/2019
CLAUDIA RENATA LAGO	026.002.074.240	IPTU	101.18.0159634	9	12/09/2018	009694/2019
CLAUDIA ROBERIA MATEUS	533.212.038.000	IPTU	101.18.0230916	9	18/09/2018	016260/2019
CLAUDIA ROBERTA DI DONATO	521.400.033.838	IPTU	101.18.0211153	9	15/09/2018	013925/2019
CLAUDIA RUOTTI DO NASCIMENTO	010.038.103.110	IPTU	101.18.0085489	9	17/09/2018	004835/2019
CLAUDIA RUOTTI DO NASCIMENTO	010.038.103.111	IPTU	101.18.0085490	9	17/09/2018	004836/2019
CLAUDIA SEGURA	016.037.049.000	IPTU	101.18.0116026	9	12/09/2018	006685/2019
CLAUDIA SIMULA	003.047.016.951	IPTU	101.18.0031482	9	19/09/2018	001874/2019
CLAUDIA SOLHA MOTTA	027.012.023.000	IPTU	101.18.0163195	9	15/09/2018	009970/2019
CLAUDIA VANZELLA	003.005.018.041	IPTU	101.18.0025254	9	19/09/2018	001255/2019
CLAUDIA ZUCATELLI	006.050.003.110	IPTU	101.18.0059777	9	16/09/2018	003694/2019
CLAUDIANO DOMINGOS DE LIMA	021.055.013.000	IPTU	101.18.0140788	9	18/09/2018	008406/2019

CLAUDICIO RODRIGUES DA SILVA	512.030.036.000	IPTU	101.18.0204439	9	18/09/2018	013370/2019
CLAUDINA VIVANCO FERNANDEZ	009.032.028.000	IPTU	101.18.0078179	9	17/09/2018	004488/2019
CLAUDINA VIVANCO FERNANDEZ	010.033.023.019	IPTU	101.18.0004405	9	17/09/2018	004763/2019
CLAUDINEI CARDOSO	524.103.005.000	IPTU	101.18.0216489	9	17/09/2018	014493/2019
CLAUDINEI CIRYNO DA COSTA	021.001.037.074	IPTU	101.18.0136287	9	18/09/2018	008062/2019
CLAUDINEI DOS SANTOS	521.003.012.060	IPTU	101.18.0207422	9	15/09/2018	013626/2019
CLAUDINEI DOS SANTOS ARCAS JUNIOR	018.097.061.000	IPTU	101.18.0125752	9	19/09/2018	007304/2019
CLAUDINEI GONZALEZ PEREZ	029.143.008.000	IPTU	101.18.0173915	9	16/09/2018	010712/2019
CLAUDINEI LOPES DE LIMA	521.048.019.006	IPTU	101.18.0209764	9	15/09/2018	013786/2019
CLAUDINEI MERCADO	032.027.061.000	IPTU	101.18.0186952	9	19/09/2018	011674/2019
CLAUDINEI MOTTA MALDONADO	016.015.124.185	IPTU	101.18.0113648	9	12/09/2018	006511/2019
CLAUDINEI PEDRO TRINDADE	031.002.037.010	IPTU	101.18.0179548	9	19/09/2018	011096/2019
CLAUDINEI PEREIRA DE BARROS	004.018.187.080	IPTU	101.18.0038301	9	17/09/2018	002391/2019
CLAUDINEI RODRIGUES DOS SANTOS	021.007.070.049	IPTU	101.18.0136795	9	18/09/2018	008125/2019
CLAUDINEI RODRIGUES MENDES	410.036.038.000	IPTU	101.18.0198196	9	12/09/2018	012616/2019
CLAUDINEI RODRIGUES MENDES	620.013.047.000	IPTU	101.18.0239269	9	16/09/2018	017355/2019
CLAUDINEI TEIXEIRA EVANGELISTA	530.104.043.000	IPTU	101.18.0218619	9	12/09/2018	014808/2019
CLAUDINEI VALADAO SARDINHA	029.150.029.000	IPTU	101.18.0174036	9	16/09/2018	010723/2019
CLAUDINEIA MARIA GASPAROTO	004.073.032.000	IPTU	101.18.0043864	9	17/09/2018	002703/2019
CLAUDINILSON GOMES DE SOUZA	004.018.185.204	IPTU	101.18.0038209	9	17/09/2018	002387/2019
CLAUDINILSON GOMES DE SOUZA	620.013.053.000	IPTU	101.18.0239275	9	16/09/2018	017356/2019
CLAUDINO ALVES DE OLIVEIRA	512.011.015.000	IPTU	101.18.0202341	9	16/09/2018	013159/2019
CLAUDIO AGRIPINO DE ASSIS	026.060.044.000	IPTU	101.18.0161269	9	12/09/2018	009803/2019
CLAUDIO ALBERTO FERREIRA	410.024.021.000	IPTU	101.18.0197879	9	12/09/2018	012584/2019
CLAUDIO ALENCAR DE SOUSA	003.047.013.424	IPTU	101.18.0029971	9	19/09/2018	001677/2019
CLAUDIO ALEXANDRE JANAUDIS	002.073.026.641	IPTU	101.18.0022442	9	15/09/2018	001142/2019
CLAUDIO ALEXANDRE PEREZ CAMPOS	020.007.048.000	IPTU	101.18.0131003	9	17/09/2018	007680/2019
CLAUDIO ALEXANDRE PEREZ CAMPOS	020.058.017.006	IPTU	101.18.0133276	9	17/09/2018	007825/2019
CLAUDIO APARECIDO ALVES DE OLIVEIRA	510.100.091.135	IPTU	101.18.0199120	9	18/09/2018	012728/2019
CLAUDIO APARECIDO FABIANO GONCALVES	029.059.022.072	IPTU	101.18.0171917	9	16/09/2018	010588/2019
CLAUDIO APARECIDO GARCIA	512.301.004.000	IPTU	101.18.0207010	9	16/09/2018	013577/2019
CLAUDIO ARLINDO MARINHO	003.045.021.028	IPTU	101.18.0028145	9	19/09/2018	001452/2019
CLAUDIO ASSIS MOREIRA	003.047.016.045	IPTU	101.18.0030578	9	19/09/2018	001746/2019
CLAUDIO AUGUSTO BASILIO	005.061.006.069	IPTU	101.18.0050314	9	12/09/2018	003087/2019
CLAUDIO AUGUSTO CHERICONI	521.020.043.011	IPTU	101.18.0208254	9	15/09/2018	013683/2019
CLAUDIO BARBOSA DE MATOS	004.047.062.115	IPTU	101.18.0040805	9	17/09/2018	002545/2019
CLAUDIO BLANCO	015.027.022.000	IPTU	101.18.0106932	9	12/09/2018	005965/2019
CLAUDIO BUENO RODRIGUES	003.083.001.003	IPTU	101.18.0032801	9	19/09/2018	001973/2019
CLAUDIO CARDOSO DOS SANTOS	026.037.007.003	IPTU	101.18.0160617	9	12/09/2018	009756/2019
CLAUDIO CAVALCANTE DA SILVA	023.001.070.069	IPTU	101.18.0143458	9	12/09/2018	008619/2019
CLAUDIO CORTIELHA - ESPOLIO	004.052.052.027	IPTU	101.18.0042498	9	17/09/2018	002640/2019
CLAUDIO D AMICO	027.136.018.000	IPTU	101.18.0167517	9	15/09/2018	010278/2019
CLAUDIO DA COSTA FRANCISCO	030.042.042.000	IPTU	101.18.0175915	9	18/09/2018	010829/2019
CLAUDIO DA CUNHA	015.094.052.000	IPTU	101.18.0111297	9	12/09/2018	006331/2019
CLAUDIO DA CUNHA	025.059.076.000	IPTU	101.18.0155007	9	19/09/2018	009436/2019
CLAUDIO DE ARRUDA	033.124.046.213	IPTU	101.18.0196375	9	18/09/2018	012418/2019
CLAUDIO DE LIMA	019.004.049.059	IPTU	101.18.0126513	9	18/09/2018	007342/2019
CLAUDIO DE OLIVEIRA	003.115.001.019	IPTU	101.18.0034653	9	19/09/2018	002121/2019
CLAUDIO DE OLIVEIRA MENDONCA	001.049.067.007	IPTU	101.18.0009033	9	16/09/2018	000474/2019
CLAUDIO DE SOUZA DOS SANTOS	001.037.076.009	IPTU	101.18.0007536	9	16/09/2018	000418/2019
CLAUDIO DO NASCIMENTO LEITE JUNIOR	015.029.001.018	IPTU	101.18.0107106	9	12/09/2018	005979/2019
CLAUDIO DOMINGOS DA SILVA	003.127.033.008	IPTU	101.18.0036165	9	19/09/2018	002275/2019
CLAUDIO DONIZETE SILVA SOUTO	027.096.015.000	IPTU	101.18.0166307	9	15/09/2018	010182/2019
CLAUDIO DONIZETI MIRAGLIA	029.129.020.000	IPTU	101.18.0173693	9	18/09/2018	010696/2019
CLAUDIO DOS SANTOS COSTA	021.007.088.222	IPTU	101.18.0137962	9	18/09/2018	008230/2019
CLAUDIO FELIX DA SILVA	524.423.010.000	IPTU	101.18.0217996	9	17/09/2018	014702/2019
CLAUDIO FERNANDES DE FARIAS	006.056.046.000	IPTU	101.18.0060186	9	16/09/2018	003705/2019
CLAUDIO FERNANDES DE FARIAS	006.071.027.005	IPTU	101.18.0061084	9	16/09/2018	003802/2019
CLAUDIO FERNANDO FREITA	015.036.147.000	IPTU	101.18.0108251	9	12/09/2018	006116/2019
CLAUDIO FERREIRA	019.005.028.014	IPTU	101.18.0126602	9	18/09/2018	007349/2019
CLAUDIO FERREIRA DIAS	031.001.094.087	IPTU	101.18.0179473	9	19/09/2018	011090/2019
CLAUDIO FILETI BONONI	016.015.127.098	IPTU	101.18.0114185	9	12/09/2018	006556/2019
CLAUDIO FLEURY DE CAMARGO BOROMELLO	012.091.005.000	IPTU	101.18.0098509	9	17/09/2018	005479/2019
CLAUDIO FRANCISCO DA SILVA	018.041.069.008	IPTU	101.18.0123319	9	19/09/2018	007108/2019
CLAUDIO GONSALEZ MINGORANCE DE SOUZA	016.064.059.000	IPTU	101.18.0116909	9	12/09/2018	006729/2019
CLAUDIO GRECCO PAES FONSECA	024.061.067.000	IPTU	101.18.0151327	9	17/09/2018	009214/2019
CLAUDIO HENRIQUE GOUVEA	003.047.016.982	IPTU	101.18.0031513	9	19/09/2018	001880/2019
CLAUDIO HILDEBRANDO FERREIRA	015.029.001.314	IPTU	101.18.0107402	9	12/09/2018	006023/2019
CLAUDIO JEREZ JUNIOR	020.046.118.004	IPTU	101.18.0132654	9	17/09/2018	007809/2019
CLAUDIO JESUS D ANGELO	033.021.097.000	IPTU	101.18.0191289	9	18/09/2018	011999/2019
CLAUDIO JORGE	029.012.095.050	IPTU	101.18.0169798	9	16/09/2018	010463/2019
CLAUDIO JOSE PIGOSSO	510.100.048.061	IPTU	101.18.0198912	9	16/09/2018	012702/2019
CLAUDIO LEITE DA SILVA	512.025.005.000	IPTU	101.18.0203764	9	16/09/2018	013302/2019
CLAUDIO LINHARES FIUZA	522.121.038.000	IPTU	101.18.0214589	9	12/09/2018	014255/2019
CLAUDIO LORCA	005.073.016.000	IPTU	101.18.0051711	9	12/09/2018	003156/2019
CLAUDIO LORCA	015.086.030.000	IPTU	101.18.0110232	9	12/09/2018	006244/2019
CLAUDIO LOURENCO DE SOUZA	003.047.012.836	IPTU	101.18.0029385	9	19/09/2018	001602/2019
CLAUDIO LUCENA	018.034.083.062	IPTU	101.18.0122478	9	19/09/2018	007037/2019
CLAUDIO LUCIO DO NASCIMENTO	521.049.014.000	IPTU	101.18.0209832	9	15/09/2018	013793/2019
CLAUDIO LUCIO PINTO	402.020.013.000	IPTU	101.18.0197403	9	17/09/2018	012525/2019
CLAUDIO LUIS CRISTIANO COELHO	002.008.056.047	IPTU	101.18.0015827	9	15/09/2018	000782/2019
CLAUDIO LUIZ DE MELO	033.037.281.000	IPTU	101.18.0192270	9	18/09/2018	012069/2019

CLAUDIO MALPELE	013.003.017.024	IPTU	101.18.0098888	9	15/09/2018	005506/2019
CLAUDIO MARTINS DE SOUZA	031.072.032.000	IPTU	101.18.0182384	9	19/09/2018	011301/2019
CLAUDIO MASSANORI KUWAMOTO	002.089.024.000	IPTU	101.18.0024729	9	15/09/2018	001232/2019
CLAUDIO MOREIRA DE OLIVEIRA	003.047.012.645	IPTU	101.18.0029194	9	19/09/2018	001569/2019
CLAUDIO NOVAES	010.007.039.133	IPTU	101.18.0081428	9	17/09/2018	004648/2019
CLAUDIO NUNES	029.049.055.000	IPTU	101.18.0171447	9	16/09/2018	010558/2019
CLAUDIO PACHECO	024.022.028.000	IPTU	101.18.0150151	9	17/09/2018	009139/2019
CLAUDIO PASTORELLO	019.055.035.000	IPTU	101.18.0129483	9	18/09/2018	007551/2019
CLAUDIO PEREIRA	003.113.001.088	IPTU	101.18.0034518	9	18/09/2018	002108/2019
CLAUDIO QUADROS FERNANDES	018.081.030.000	IPTU	101.18.0125369	9	19/09/2018	007289/2019
CLAUDIO REZENDE	521.044.089.000	IPTU	101.18.0209487	9	15/09/2018	013757/2019
CLAUDIO RIBEIRO COELHO	003.113.001.072	IPTU	101.18.0034503	9	19/09/2018	002105/2019
CLAUDIO ROBERTO CAVAGNOLLI	005.027.047.038	IPTU	101.18.0048379	9	12/09/2018	002931/2019
CLAUDIO ROBERTO DE OLIVEIRA	251.040.039.000	IPTU	101.18.0209261	9	15/09/2018	013738/2019
CLAUDIO ROBERTO MATULJA - USUFRUATUARIO	006.117.024.028	IPTU	101.18.0062088	9	18/09/2018	003890/2019
CLAUDIO ROBERTO QUINTINO	004.050.317.024	IPTU	101.18.0041499	9	17/09/2018	002573/2019
CLAUDIO ROBERTO TANURI	620.604.015.000	IPTU	101.18.0241098	9	16/09/2018	017596/2019
CLAUDIO RODRIGUES DE AZEVEDO	532.200.023.001	IPTU	101.18.0226098	9	15/09/2018	015595/2019
CLAUDIO ROGERIO BONANI	523.314.008.000	IPTU	101.18.0215708	9	12/09/2018	014403/2019
CLAUDIO SANCHEZ	024.019.068.015	IPTU	101.18.0147948	9	17/09/2018	008925/2019
CLAUDIO SILVEIRA	029.021.070.000	IPTU	101.18.0170454	9	16/09/2018	010504/2019
CLAUDIO TADEU TEBALDI	026.002.074.238	IPTU	101.18.0159632	9	12/09/2018	009693/2019
CLAUDIO VAGNER DE JESUS OLIVEIRA	030.042.032.000	IPTU	101.18.0175905	9	18/09/2018	010828/2019
CLAUDIO VAZ JUNIOR	027.073.064.000	IPTU	101.18.0165705	9	15/09/2018	010135/2019
CLAUDIO VIEIRA	510.100.043.071	IPTU	101.18.0198536	9	16/09/2018	012661/2019
CLAUDIO ZAGO	001.110.012.018	IPTU	101.18.0014583	9	16/09/2018	000717/2019
CLAUDIO ZAGO	005.062.005.000	IPTU	101.18.0050679	9	12/09/2018	003106/2019
CLAUDIO ZAPATEIRO MEDINA	013.003.050.000	IPTU	101.18.0098953	9	15/09/2018	005508/2019
CLAUDIOMAR CRUZ	524.431.019.000	IPTU	101.18.0218331	9	17/09/2018	014755/2019
CLAUDIOMIR FELIPE	003.040.003.000	IPTU	101.18.0027423	9	19/09/2018	001387/2019
CLAUDIONOR DE JESUS CORREIA	002.030.100.000	IPTU	101.18.0017964	9	15/09/2018	000860/2019
CLAUDIONOR DOS SANTOS	019.030.046.000	IPTU	101.18.0128637	9	18/09/2018	007496/2019
CLAUDIONOR FERREIRA CARDOSO	018.041.033.000	IPTU	101.18.0123289	9	19/09/2018	007103/2019
CLAUDIONOR GABAS	003.018.069.000	IPTU	101.18.0026260	9	19/09/2018	001318/2019
CLAUDIONOR PEREIRA LIMA	021.030.041.000	IPTU	101.18.0139246	9	18/09/2018	008311/2019
CLAUDIONOR RODRIGUES LEITE	009.070.009.000	IPTU	101.18.0079292	9	17/09/2018	004550/2019
CLAUDIONOR RODRIGUES LEITE	023.050.070.000	IPTU	101.18.0145099	9	12/09/2018	008739/2019
CLAUDIVAN SANTOS SILVA	016.015.127.104	IPTU	101.18.0114191	9	12/09/2018	006557/2019
CLAUS GROSSSCHADL	003.047.012.824	IPTU	101.18.0029373	9	19/09/2018	001599/2019
CLAUS MARTINS	027.153.002.052	IPTU	101.18.0168003	9	15/09/2018	010314/2019
CLAYTON ARANTES RODRIGUES	014.029.009.051	IPTU	101.18.0105578	9	08/09/2018	005874/2019
CLAYTON CARDOSO	524.227.006.000	IPTU	101.18.0217549	9	17/09/2018	014661/2019
CLAYTON CESAR AGUIAR	008.024.061.005	IPTU	101.18.0072085	9	16/09/2018	004298/2019
CLAYTON DIZIOLI ZAMBONI	006.064.022.114	IPTU	101.18.0060723	9	16/09/2018	003766/2019
CLAYTON TIMOTEO BUENO RAMOS	033.124.005.193	IPTU	101.18.0196024	9	18/09/2018	012382/2019
CLEANE DOS SANTOS ANDRADE GOMES	532.200.023.044	IPTU	101.18.0226141	9	15/09/2018	015603/2019
CLEANTES LEITE SOARES	010.047.121.000	IPTU	101.18.0086898	9	17/09/2018	004898/2019
CLEBER ARRUDA DOS SANTOS	024.019.137.496	IPTU	101.18.0149238	9	17/09/2018	009060/2019
CLEBER BARBOSA DA SILVA	031.001.094.076	IPTU	101.18.0179462	9	19/09/2018	011089/2019
CLEBER BENTLE DE PAULA	015.068.031.000	IPTU	101.18.0109883	9	12/09/2018	006216/2019
CLEBER DA SILVA FONTES SEMENSATO	001.123.068.031	IPTU	101.18.0015067	9	16/09/2018	000740/2019
CLEBER DE CASTRO NOGUEIRA	003.047.015.214	IPTU	101.18.0030386	9	19/09/2018	001724/2019
CLEBER FERREIRA DE ARAUJO	025.117.052.212	IPTU	101.18.0158974	9	19/09/2018	009628/2019
CLEBER LUIS DE SOUSA TELES	002.073.021.110	IPTU	101.18.0021622	9	15/09/2018	001072/2019
CLEBER LUIZ PULZE	006.120.008.216	IPTU	101.18.0062721	9	16/09/2018	003945/2019
CLEBER MARTINS	019.024.081.000	IPTU	101.18.0128056	9	22/09/2018	007457/2019
CLEBER OLIVEIRA DA ROCHA	031.001.094.089	IPTU	101.18.0179475	9	19/09/2018	011091/2019
CLEBERSON AUGUSTO SOARES	027.075.130.000	IPTU	101.18.0165852	9	15/09/2018	010145/2019
CLECI FRIZAO	003.002.025.012	IPTU	101.18.0024916	9	19/09/2018	001239/2019
CLEGIA ALVES DE SOUZA	004.067.107.003	IPTU	101.18.0043528	9	17/09/2018	002681/2019
CLECIO LIMA	021.053.093.000	IPTU	101.18.0140722	9	18/09/2018	008401/2019
CLECY SEVERINA DE LIMA	512.029.018.000	IPTU	101.18.0204378	9	16/09/2018	013361/2019
CLEIA MARGARIDA FERREIRA PEREIRA	510.208.005.000	IPTU	101.18.0200382	9	16/09/2018	012892/2019
CLEIBE CLARO	003.107.001.121	IPTU	101.18.0034073	9	19/09/2018	002064/2019
CLEIDE ANGELINA MAGNANI SOARES	004.016.004.010	IPTU	101.18.0037453	9	17/09/2018	002328/2019
CLEIDE APARECIDA SALDANHA	027.018.058.000	IPTU	101.18.0163560	9	15/09/2018	009987/2019
CLEIDE DA SILVA	005.027.047.026	IPTU	101.18.0048367	9	12/09/2018	002930/2019
CLEIDE MARIA DOS SANTOS MUNOZ	029.059.022.096	IPTU	101.18.0171941	9	18/09/2018	010589/2019
CLEIDE PAULINI MASCARO	008.026.052.000	IPTU	101.18.0072685	9	16/09/2018	004310/2019
CLEIDE PEREIRA	019.063.033.000	IPTU	101.18.0129821	9	18/09/2018	007584/2019
CLEIDE ROSIANE VIEIRA	003.121.008.312	IPTU	101.18.0035326	9	19/09/2018	002208/2019
CLEIDE SANTA ROSA SILVA	027.027.159.026	IPTU	101.18.0163971	9	15/09/2018	010015/2019
CLEIDE VILARES DE OLIVEIRA	016.015.124.071	IPTU	101.18.0113534	9	12/09/2018	006502/2019
CLEILDES SERQUEIRA DOS SANTOS SILVA	534.053.013.000	IPTU	101.18.0234937	9	18/09/2018	016717/2019
CLEISE CLEID CORONEL	024.012.068.034	IPTU	101.18.0147169	9	17/09/2018	008872/2019
CLEITON ALBUQUERQUE FERNANDES	006.093.087.000	IPTU	101.18.0062022	9	16/09/2018	003883/2019
CLEITON AZEVEDO DE MORAIS	014.029.010.125	IPTU	101.18.0105768	9	12/09/2018	005884/2019
CLEITON CARDOSO MARTINS	004.047.055.062	IPTU	101.18.0040444	9	17/09/2018	002528/2019
CLEITON COSTA	003.047.012.799	IPTU	101.18.0029348	9	19/09/2018	001595/2019
CLEITON DE OLIVEIRA SOUSA	024.019.137.833	IPTU	101.18.0149572	9	17/09/2018	009105/2019
CLEITON DE SOUZA DIAS	016.015.138.209	IPTU	101.18.0114651	9	12/09/2018	006605/2019
CLEITON DOS SANTOS SILVA	532.524.004.000	IPTU	101.18.0227995	9	15/09/2018	015887/2019

CLEITON JOSE DE SOUSA	512.017.018.184	IPTU	101.18.0202997	9	16/09/2018	013232/2019
CLEITON MACHADO RUSSO	018.077.098.000	IPTU	101.18.0125151	9	19/09/2018	007277/2019
CLEITON PEREIRA ROCHA	023.033.053.000	IPTU	101.18.0144714	9	12/09/2018	008698/2019
CLEMENCIA CELSA LOPES MORAES	532.054.062.000	IPTU	101.18.0222187	9	15/09/2018	015213/2019
CLEMENTE BELLINI	018.053.038.000	IPTU	101.18.0123963	9	19/09/2018	007179/2019
CLEMENTE FERREIRA DAS NEVES	027.123.037.000	IPTU	101.18.0167209	9	15/09/2018	010256/2019
CLEMENTE PATRICIO DA COSTA	534.302.047.000	IPTU	101.18.0237477	9	18/09/2018	017113/2019
CLEMENTINO VIEIRA DE SA	533.109.023.000	IPTU	101.18.0229759	9	18/09/2018	016123/2019
CLEMILTON AMARAL ALMEIDA (USUFRUATUÁRIO)	033.002.250.016	IPTU	101.18.0190414	9	18/09/2018	011905/2019
CLENILDA PAIVA DE OLIVEIRA	020.072.023.000	IPTU	101.18.0134036	9	17/09/2018	007877/2019
CLENIVALDA VIEIRA DOS SANTOS	009.064.062.000	IPTU	101.18.0079111	9	17/09/2018	004540/2019
CLEODIMAR ANTONIO DOS SANTOS	533.311.016.000	IPTU	101.18.0232808	9	18/09/2018	016467/2019
CLEOMARIO VIANNA	021.025.038.000	IPTU	101.18.0139053	9	18/09/2018	008299/2019
CLEONINDA ANGELA DE ALMEIDA	031.143.041.000	IPTU	101.18.0185322	9	19/09/2018	011533/2019
CLEONEIDE DA SILVA ALMEIDA MATOS	031.146.023.000	IPTU	101.18.0185549	9	19/09/2018	011560/2019
CLEONICE ARAUJO DE OLIVEIRA	533.338.013.000	IPTU	101.18.0233511	9	18/09/2018	016561/2019
CLEONICE BARBARA	532.101.062.042	IPTU	101.18.0225051	9	15/09/2018	015404/2019
CLEONICE DOMINGUES AMARO	521.003.012.025	IPTU	101.18.0207387	9	15/09/2018	013621/2019
CLEONICE FABIANA HEFEMANN ALVES	521.028.017.000	IPTU	101.18.0208567	9	15/09/2018	013700/2019
CLEONICE PERLATI ARROJO	008.027.018.000	IPTU	101.18.0072976	9	22/09/2018	004318/2019
CLEONICE RIBEIRO VIEIRA	029.136.012.000	IPTU	101.18.0173831	9	16/09/2018	010702/2019
CLERISTON MEDEIROS SANTANA	533.009.031.000	IPTU	101.18.0228912	9	18/09/2018	015977/2019
CLESO ARAUJO MESQUITA	003.047.016.244	IPTU	101.18.0030777	9	01/09/2018	001772/2019
CLEUCI DA SILVA	003.041.005.000	IPTU	101.18.0027484	9	19/09/2018	001392/2019
CLEUSA APARECIDA DE OLIVEIRA	019.006.002.006	IPTU	101.18.0126675	9	18/09/2018	007356/2019
CLEUSA DEMARCHI	033.002.250.161	IPTU	101.18.0190559	9	18/09/2018	011918/2019
CLEUSA MARLENE ROSA RODRIGUES	524.221.008.000	IPTU	101.18.0217309	9	17/09/2018	014629/2019
CLEUSA RODRIGUES	533.209.089.000	IPTU	101.18.0230778	9	18/09/2018	016250/2019
CLEUSIO BARBOSA FELIX	015.029.001.050	IPTU	101.18.0107138	9	12/09/2018	005988/2019
CLEUZA LAUREANO	006.027.062.000	IPTU	101.18.0055995	9	16/09/2018	003496/2019
CLEUZA SOARES DOS REIS	031.060.005.000	IPTU	101.18.0181962	9	19/09/2018	011264/2019
CLEYSON COSTA	033.032.061.041	IPTU	101.18.0191875	9	18/09/2018	012046/2019
CLEYSON SELEGATI PESSI	521.400.033.644	IPTU	101.18.0210974	9	15/09/2018	013912/2019
CLEZIO DA SILVA	027.149.011.000	IPTU	101.18.0167741	9	15/09/2018	010292/2019
CLIBAS DEL PORTO FILHO	033.049.087.000	IPTU	101.18.0192842	9	18/09/2018	012095/2019
CLIFTON STANLEY THON JUNIOR	011.033.071.000	IPTU	101.18.0088698	9	15/09/2018	004977/2019
CLODOALDO DE ALMEIDA FILHO	023.057.001.070	IPTU	101.18.0145911	9	12/09/2018	008797/2019
CLODOALDO SANTELO FERREIRA	024.015.056.452	IPTU	101.18.0147733	9	17/09/2018	008904/2019
CLOVES ALVES CARDOSO	530.305.013.000	IPTU	101.18.0220155	9	12/09/2018	015013/2019
CLOVES COSTA RIBEIRO	003.121.008.409	IPTU	101.18.0035422	9	19/09/2018	002216/2019
CLOVES RODRIGUES COELHO	533.005.002.000	IPTU	101.18.0228726	9	18/09/2018	015927/2019
CLOVIS APARECIDO DE CASTRO	017.024.057.006	IPTU	101.18.0119231	9	12/09/2018	006865/2019
CLOVIS AUGUSTO MACHADO	007.063.112.126	IPTU	101.18.0066521	9	12/09/2018	004108/2019
CLOVIS DE SOUZA BARBOSA	532.052.006.000	IPTU	101.18.0222052	9	15/09/2018	015194/2019
CLOVIS DIAS DE SOUZA	020.037.013.000	IPTU	101.18.0132109	9	17/09/2018	007776/2019
CLOVIS EURIZELIO MENDES	524.024.007.000	IPTU	101.18.0216097	9	17/09/2018	014451/2019
CLOVIS EURIZELIO MENDES	524.024.008.000	IPTU	101.18.0216098	9	17/09/2018	014452/2019
CLOVIS EURIZELIO MENDES	524.024.023.000	IPTU	101.18.0216113	9	17/09/2018	014453/2019
CLOVIS GABRIEL SALES	524.412.007.000	IPTU	101.18.0217786	9	17/09/2018	014683/2019
CLOVIS JOSE DOS SANTOS	521.214.008.000	IPTU	101.18.0210276	9	15/09/2018	013844/2019
CLOVIS LAURO DIMAN	024.019.137.567	IPTU	101.18.0149309	9	17/09/2018	009072/2019
CLOVIS LOPES CORTES	030.152.014.000	IPTU	101.18.0179038	9	18/09/2018	011066/2019
CLOVIS TENORIO DA COSTA	534.136.012.000	IPTU	101.18.0236516	9	18/09/2018	016976/2019
CLOVIS ZAMPARONI JUNIOR	510.100.043.085	IPTU	101.18.0198550	9	18/09/2018	012665/2019
CLUB DESPORTIVO RECREATIVO TRANSMISSAO	012.044.010.000	IPTU	101.18.0095951	9	17/09/2018	005326/2019
CLUBE BOCHOFILO DE SAO BERNARDO DO CAMPO	001.040.034.000	IPTU	101.18.0008317	9	16/09/2018	000443/2019
CLUBE DOS BANCARIOS DO BRASIL	402.012.004.000	IPTU	101.18.0197197	9	17/09/2018	012497/2019
CLUBE DOS BANCARIOS DO BRASIL	402.012.005.000	IPTU	101.18.0197198	9	17/09/2018	012498/2019
CLUBE DOS BANCARIOS DO BRASIL	402.012.007.000	IPTU	101.18.0197200	9	17/09/2018	012500/2019
CLUBE DOS BANCARIOS DO BRASIL	402.012.008.000	IPTU	101.18.0197201	9	17/09/2018	012501/2019
CLUBE DOS BANCARIOS DO BRASIL	402.012.016.000	IPTU	101.18.0197208	9	17/09/2018	012503/2019
COBANSÁ CONSTR.E COMERCIAL BANDEIRANTES S/A.	003.092.001.000	IPTU	101.18.0033108	9	19/09/2018	001991/2019
COBANSÁ CONSTRUTORA E INCORPORADORA LTDA	003.121.003.010	IPTU	101.18.0034925	9	19/09/2018	002157/2019
COBANSÁ CONSTRUTORA E INCORPORADORA LTDA	003.121.003.051	IPTU	101.18.0034966	9	19/09/2018	002161/2019
COBANSÁ CONSTRUTORA E INCORPORADORA LTDA	003.121.003.094	IPTU	101.18.0035009	9	19/09/2018	002170/2019
COBANSÁ S/A ADMINISTRADORA DE BENS E EMPRESAS	027.004.003.000	IPTU	101.18.0162660	9	15/09/2018	009931/2019
COBANSÁ S/A ADMINISTRADORA DE BENS E EMPRESAS	027.004.004.000	IPTU	101.18.0162661	9	15/09/2018	009932/2019
CODE STA TEREZINHA EMPREEND. IMOB.SPE-3 LTDA.	001.123.068.001	IPTU	101.18.0015037	9	16/09/2018	000737/2019
CODE STA TEREZINHA EMPREEND. IMOB.SPE-3 LTDA.	001.123.068.016	IPTU	101.18.0015052	9	16/09/2018	000738/2019
CODE STA TEREZINHA EMPREEND. IMOB.SPE-3 LTDA.	001.123.068.024	IPTU	101.18.0015060	9	16/09/2018	000739/2019
CODE STA TEREZINHA EMPREEND. IMOB.SPE-3 LTDA.	001.123.068.042	IPTU	101.18.0015078	9	16/09/2018	000741/2019
CODE STA TEREZINHA EMPREEND. IMOB.SPE-3 LTDA.	001.123.068.064	IPTU	101.18.0015100	9	16/09/2018	000742/2019
CODE STA TEREZINHA EMPREEND. IMOB.SPE-3 LTDA.	001.123.068.070	IPTU	101.18.0015106	9	16/09/2018	000743/2019
CODE STA TEREZINHA EMPREEND. IMOB.SPE-3 LTDA.	001.123.068.072	IPTU	101.18.0015108	9	16/09/2018	000744/2019
COEMIL CONSTR.E EMPREENDIMENTOS IMOB.LTDA.	002.027.101.000	IPTU	101.18.0017712	9	15/09/2018	000849/2019
COEMIL CONSTR.E EMPREENDIMENTOS IMOB.LTDA.	002.027.102.000	IPTU	101.18.0017713	9	15/09/2018	000850/2019
COEMIL CONSTRUCOES E EMPREENDIMENTOS IMOB. LTDA	027.005.132.281	IPTU	101.18.0163000	9	15/09/2018	009959/2019
COEMIL CONSTRUCOES E EMPREEND. IMOBILIARIO LTDA.	015.014.026.000	IPTU	101.18.0106314	9	12/09/2018	005930/2019
COFLEX INDUSTRIA E COMERCIO DE PLASTICOS LTDA	510.200.033.000	IPTU	101.18.0200291	9	16/09/2018	012879/2019
COMERCIAL E IMOBILIARIA MARCOS LTDA	014.013.009.000	IPTU	101.18.0104300	9	12/09/2018	005764/2019
COMERCIAL E IMOBILIARIA MARCOS LTDA	027.001.036.000	IPTU	101.18.0162635	9	15/09/2018	009929/2019
COMERCIO DE TAMBORES BORBOREMA LTDA	019.024.010.000	IPTU	101.18.0128024	9	18/09/2018	007450/2019

COMERCIO DE TAMBORES BORBOREMA LTDA	019.024.011.000	IPTU	101.18.0128025	9	18/09/2018	007451/2019
COMISSAO DE BAIRRO VILA PRAIA GRANDE	620.504.034.000	IPTU	101.18.0240585	9	16/09/2018	017501/2019
COMISSAO DE BAIRRO VILA PRAIA GRANDE	620.504.033.000	IPTU	101.18.0240584	9	16/09/2018	017500/2019
COMPANHIA REGIONAL DE DESENVOLVIMENTO URBANO	001.040.036.003	IPTU	101.18.0008319	9	16/09/2018	000445/2019
COMPANHIA REGIONAL DE DESENVOLVIMENTO URBANO	001.040.036.004	IPTU	101.18.0008320	9	16/09/2018	000446/2019
COMPANHIA REGIONAL DE DESENVOLVIMENTO URBANO	001.040.036.005	IPTU	101.18.0008321	9	16/09/2018	000447/2019
COMPANHIA REGIONAL DE DESENVOLVIMENTO URBANO	001.040.036.006	IPTU	101.18.0008322	9	16/09/2018	000448/2019
COMPANHIA REGIONAL DE DESENVOLVIMENTO URBANO	001.040.036.007	IPTU	101.18.0008323	9	16/09/2018	000449/2019
COMPANHIA REGIONAL DE DESENVOLVIMENTO URBANO	001.040.036.008	IPTU	101.18.0008324	9	16/09/2018	000450/2019
COMPEL ROSA SOARES	026.100.014.000	IPTU	101.18.0162544	9	12/09/2018	009924/2019
CONCEICAO APARECIDA BAROTTI	003.026.022.000	IPTU	101.18.0026684	9	19/09/2018	001342/2019
CONCEICAO APARECIDA DE LIMA MESQUITA	020.029.087.047	IPTU	101.18.0131736	9	17/09/2018	007741/2019
CONCEICAO APARECIDA RIBEIRO DE OLIVEIRA	028.010.005.000	IPTU	101.18.0168549	9	12/09/2018	010368/2019
CONCEICAO APARECIDA ROCHA	522.020.007.000	IPTU	101.18.0213442	9	12/09/2018	014137/2019
CONCEICAO APARECIDA VICENTAINER	004.046.018.001	IPTU	101.18.0040342	9	20/09/2018	002517/2019
CONCEICAO MARIA SENA	027.070.006.000	IPTU	101.18.0165381	9	15/09/2018	010104/2019
CONCEICAO MARIA SENA	027.070.008.000	IPTU	101.18.0165383	9	15/09/2018	010105/2019
CONCEICAO MARIA SENA	027.070.009.000	IPTU	101.18.0165384	9	15/09/2018	010106/2019
CONCEICAO MARIA SENA	027.070.010.000	IPTU	101.18.0165385	9	15/09/2018	010107/2019
CONCEICAO MARIA SENA	027.070.014.000	IPTU	101.18.0165386	9	15/09/2018	010108/2019
CONCEICAO MARIA SENA	027.070.015.000	IPTU	101.18.0165387	9	15/09/2018	010109/2019
CONCEICAO MARIA VIANA - ESPOLIO	032.012.032.000	IPTU	101.18.0186382	9	19/09/2018	011637/2019
CONCESSIONARIA ECOVIAS DOS IMIGRANTES S.A.	524.044.034.000	IPTU	101.18.0216483	9	17/09/2018	014491/2019
CONCESSIONARIA ECOVIAS DOS IMIGRANTES S.A.	524.044.034.000	IPTU	101.18.2815439	1	18/09/2018	017924/2019
CONCREMIX S/A	028.002.020.000	IPTU	101.18.0168297	9	12/09/2018	010349/2019
CONENG CONSTRUCOES E EMPREENDIMENTOS LTDA	006.050.002.037	IPTU	101.18.0059505	9	16/09/2018	003673/2019
CONENG CONSTRUCOES E EMPREENDIMENTOS LTDA	006.050.002.131	IPTU	101.18.0059598	9	16/09/2018	003679/2019
CONENG CONSTRUCOES E EMPREENDIMENTOS LTDA	006.050.002.149	IPTU	101.18.0059616	9	16/09/2018	003685/2019
CONENG CONSTRUCOES E EMPREENDIMENTOS LTDA	006.050.002.169	IPTU	101.18.0059636	9	16/09/2018	003687/2019
CONENG ENGENHARIA LTDA	025.060.248.029	IPTU	101.18.0155464	9	19/09/2018	009457/2019
CONSELHO COMUNITARIO MORADORES VILA SONIA MARIA	030.007.012.000	IPTU	101.18.0174587	9	18/09/2018	010755/2019
CONSELHO DO CONJ.RES.TRANSMISSAO DE V.PAULICEIA	018.065.004.000	IPTU	101.18.0124644	9	19/09/2018	007231/2019
CONSISA CONSTRUTORA E INCORPORADORA LTDA	013.048.046.030	IPTU	101.18.0103033	9	15/09/2018	005707/2019
CONSORCIO NACIONAL CIDADELA S/C LIMITADA	013.041.037.024	IPTU	101.18.0102271	9	15/09/2018	005669/2019
CONSTANCIO GOMES DO REGO	532.055.017.000	IPTU	101.18.0222225	9	15/09/2018	015216/2019
CONSTANTINO APARECIDO FIDANZA	018.029.051.000	IPTU	101.18.0122046	9	19/09/2018	007002/2019
CONSTANTINO BOVOLINI	021.095.001.000	IPTU	101.18.0142077	9	18/09/2018	008502/2019
CONSTRAN S/A - CONSTRUCOES E COMERCIO	533.301.007.000	IPTU	101.18.0232533	9	18/09/2018	016409/2019
CONSTRAN S/A CONSTRUCOES E COMERCIO	533.301.025.000	IPTU	101.18.0232542	9	18/09/2018	016412/2019
CONSTRUBIG CONSTR. E EMPREEND. IMOBILIARIOS LTDA	013.072.028.010	IPTU	101.18.0103949	9	15/09/2018	005742/2019
CONSTRUTORA ANTUNES FILHO - CONSTR E COMERC LTDA	522.101.042.000	IPTU	101.18.0213872	9	12/09/2018	014183/2019
CONSTRUTORA ANTUNES FILHO - CONSTR E COMERC LTDA	522.101.043.000	IPTU	101.18.0213873	9	12/09/2018	014184/2019
CONSTRUTORA CONFIANCA S/C LTDA	018.040.098.000	IPTU	101.18.0123259	9	19/09/2018	007098/2019
CONSTRUTORA DI FOLCO LTDA	001.021.050.149	IPTU	101.18.0003809	9	16/09/2018	000310/2019
CONSTRUTORA DI FOLCO LTDA	005.017.077.013	IPTU	101.18.0047771	9	12/09/2018	002903/2019
CONSTRUTORA E ADMINISTRADORA POMBEVA LTDA	029.008.087.064	IPTU	101.18.0169458	9	16/09/2018	010431/2019
CONSTRUTORA E INCORPORADORA KABAJA LIMITADA	007.065.087.017	IPTU	101.18.0067014	9	12/09/2018	004119/2019
CONSTRUTORA E INCORPORADORA KABAJA LIMITADA	007.065.087.025	IPTU	101.18.0067022	9	12/09/2018	004120/2019
CONSTRUTORA E INCORPORADORA KABAJA LIMITADA	007.065.087.050	IPTU	101.18.0067047	9	12/09/2018	004121/2019
CONSTRUTORA E INCORPORADORA KABAJA LIMITADA	007.065.087.056	IPTU	101.18.0067053	9	12/09/2018	004122/2019
CONSTRUTORA E INCORPORADORA KABAJA LIMITADA	007.065.087.101	IPTU	101.18.0067098	9	12/09/2018	004123/2019
CONSTRUTORA E INCORPORADORA KABAJA LIMITADA	007.065.087.157	IPTU	101.18.0067154	9	12/09/2018	004124/2019
CONSTRUTORA E INCORPORADORA KABAJA LIMITADA	007.065.087.211	IPTU	101.18.0067208	9	12/09/2018	004125/2019
CONSTRUTORA E INCORPORADORA KABAJA LIMITADA	007.065.087.215	IPTU	101.18.0067212	9	12/09/2018	004126/2019
CONSTRUTORA E INCORPORADORA KABAJA LIMITADA	007.065.087.257	IPTU	101.18.0067254	9	12/09/2018	004128/2019
CONSTRUTORA E INCORPORADORA KABAJA LIMITADA	007.065.087.383	IPTU	101.18.0067380	9	12/09/2018	004130/2019
CONSTRUTORA E INCORPORADORA MRO LTDA	018.039.118.048	IPTU	101.18.0122968	9	19/09/2018	007070/2019
CONSTRUTORA E INCORPORADORA NAZARE LTDA	004.007.082.004	IPTU	101.18.0036918	9	17/09/2018	002310/2019
CONSTRUTORA E INCORPORADORA NAZARE LTDA	004.007.082.009	IPTU	101.18.0036923	9	17/09/2018	002311/2019
CONSTRUTORA E INCORPORADORA NAZARE LTDA	004.007.082.039	IPTU	101.18.0036953	9	17/09/2018	002313/2019
CONSTRUTORA E INCORPORADORA NAZARE LTDA	006.034.093.000	IPTU	101.18.2607283	5	02/09/2018	017679/2019
CONSTRUTORA E INCORPORADORA NAZARE LTDA	006.034.093.000	IPTU	101.18.2607284	5	02/09/2018	017680/2019
CONSTRUTORA IMOBILIARIA ALVIM LTDA	023.051.094.000	IPTU	101.18.0145656	9	12/09/2018	008778/2019
CONSTRUTORA IMOBILIARIA CAPELLANO S/A	533.301.011.000	IPTU	101.18.0232537	9	18/09/2018	016410/2019
CONSTRUTORA IPOA LTDA	001.048.025.000	IPTU	101.18.0008784	9	16/09/2018	000467/2019
CONSTRUTORA IPOA LTDA	001.048.026.000	IPTU	101.18.0008785	9	16/09/2018	000468/2019
CONSTRUTORA IPOA LTDA	001.048.043.000	IPTU	101.18.0008923	9	16/09/2018	000470/2019
CONSTRUTORA IPOA LTDA	002.073.022.000	IPTU	101.18.0021801	9	15/09/2018	001087/2019
CONSTRUTORA IPOA LTDA	002.073.022.000	IPTU	101.18.2736187	3	24/09/2018	017849/2019
CONSTRUTORA ITAPUA LTDA	003.005.018.223	IPTU	101.18.0025432	9	19/09/2018	001266/2019
CONSTRUTORA ITAPUA LTDA	003.005.018.247	IPTU	101.18.0025456	9	19/09/2018	001272/2019
CONSTRUTORA ITAPUA LTDA	003.005.018.261	IPTU	101.18.0025470	9	19/09/2018	001273/2019
CONSTRUTORA ITAPUA LTDA	003.005.018.264	IPTU	101.18.0025473	9	19/09/2018	001274/2019
CONSTRUTORA ITAPUA LTDA	003.005.018.282	IPTU	101.18.0025491	9	19/09/2018	001275/2019
CONSTRUTORA ITAPUA LTDA	003.005.018.283	IPTU	101.18.0025492	9	19/09/2018	001276/2019
CONSTRUTORA ITAPUA LTDA	003.005.018.297	IPTU	101.18.0025506	9	19/09/2018	001277/2019
CONSTRUTORA ITAPUA LTDA	003.005.018.299	IPTU	101.18.0025508	9	19/09/2018	001278/2019
CONSTRUTORA ITAPUA LTDA	003.005.018.314	IPTU	101.18.0025523	9	19/09/2018	001280/2019
CONSTRUTORA JACY LTDA	007.083.042.039	IPTU	101.18.2721899	3	17/09/2018	017831/2019
CONSTRUTORA LAGUFE LTDA ME	001.068.033.002	IPTU	101.18.2667750	4	05/09/2018	017744/2019
CONSTRUTORA LAGUFE LTDA ME	001.068.033.008	IPTU	101.18.2667762	4	05/09/2018	017745/2019
CONSTRUTORA PIAGENTINI LTDA	012.010.024.029	IPTU	101.18.0093204	9	17/09/2018	005196/2019

CONSTRUTORA POTI - EIRELI	011.038.015.017	IPTU	101.18.0090937	9	15/09/2018	005107/2019
CONSTRUTORA RAIZA LTDA	033.124.051.000	IPTU	101.14.0176426	2	13/02/2014	000005/2019
CONSTRUTORA RAIZA LTDA	033.124.051.000	IPTU	101.14.0176426	3	13/03/2014	000006/2019
CONSTRUTORA RAIZA LTDA	033.124.051.000	IPTU	101.14.0176426	4	13/04/2014	000007/2019
CONSTRUTORA RAIZA LTDA	033.124.051.000	IPTU	101.14.0176426	5	13/05/2014	000008/2019
CONSTRUTORA RAIZA LTDA	033.124.051.000	IPTU	101.14.0176426	6	13/06/2014	000009/2019
CONSTRUTORA RAIZA LTDA	033.124.051.000	IPTU	101.14.0176426	7	13/07/2014	000010/2019
CONSTRUTORA RAIZA LTDA	033.124.051.000	IPTU	101.14.0176426	8	13/08/2014	000011/2019
CONSTRUTORA RAIZA LTDA	033.124.051.000	IPTU	101.14.0176426	9	13/09/2014	000012/2019
CONSTRUTORA RAIZA LTDA	033.124.051.000	IPTU	101.14.0176426	10	13/10/2014	000013/2019
CONSTRUTORA RAIZA LTDA	033.124.051.000	IPTU	101.14.0176426	11	13/11/2014	000014/2019
CONSTRUTORA RAIZA LTDA	033.124.051.000	IPTU	101.14.0176426	12	13/12/2014	000015/2019
CONSTRUTORA RAIZA LTDA	033.124.051.000	IPTU	101.15.0182440	2	20/02/2015	000016/2019
CONSTRUTORA RAIZA LTDA	033.124.051.000	IPTU	101.15.0182440	3	20/03/2015	000017/2019
CONSTRUTORA RAIZA LTDA	033.124.051.000	IPTU	101.15.0182440	4	20/04/2015	000018/2019
CONSTRUTORA RAIZA LTDA	033.124.051.000	IPTU	101.15.0182440	5	20/05/2015	000019/2019
CONSTRUTORA RAIZA LTDA	033.124.051.000	IPTU	101.15.0182440	6	20/06/2015	000020/2019
CONSTRUTORA RAIZA LTDA	033.124.051.000	IPTU	101.15.0182440	7	20/07/2015	000021/2019
CONSTRUTORA RAIZA LTDA	033.124.051.000	IPTU	101.15.0182440	8	20/08/2015	000022/2019
CONSTRUTORA RAIZA LTDA	033.124.051.000	IPTU	101.15.0182440	9	20/09/2015	000023/2019
CONSTRUTORA RAIZA LTDA	033.124.051.000	IPTU	101.15.0182440	10	20/10/2015	000024/2019
CONSTRUTORA RAIZA LTDA	033.124.051.000	IPTU	101.15.0182440	11	20/11/2015	000025/2019
CONSTRUTORA RAIZA LTDA	033.124.051.000	IPTU	101.15.0182440	12	20/12/2015	000026/2019
CONSTRUTORA RAIZA LTDA	033.124.051.000	IPTU	101.16.0187148	2	20/02/2016	000027/2019
CONSTRUTORA RAIZA LTDA	033.124.051.000	IPTU	101.16.0187148	3	20/03/2016	000028/2019
CONSTRUTORA RAIZA LTDA	033.124.051.000	IPTU	101.16.0187148	4	20/04/2016	000029/2019
CONSTRUTORA RAIZA LTDA	033.124.051.000	IPTU	101.16.0187148	5	20/05/2016	000030/2019
CONSTRUTORA RAIZA LTDA	033.124.051.000	IPTU	101.16.0187148	6	20/06/2016	000031/2019
CONSTRUTORA RAIZA LTDA	033.124.051.000	IPTU	101.16.0187148	7	20/07/2016	000032/2019
CONSTRUTORA RAIZA LTDA	033.124.051.000	IPTU	101.16.0187148	8	20/08/2016	000033/2019
CONSTRUTORA RAIZA LTDA	033.124.051.000	IPTU	101.16.0187148	9	20/09/2016	000034/2019
CONSTRUTORA RAIZA LTDA	033.124.051.000	IPTU	101.16.0187148	10	20/10/2016	000035/2019
CONSTRUTORA RAIZA LTDA	033.124.051.000	IPTU	101.16.0187148	11	20/11/2016	000036/2019
CONSTRUTORA RAIZA LTDA	033.124.051.000	IPTU	101.16.0187148	12	20/12/2016	000037/2019
CONSTRUTORA RAIZA LTDA	033.124.051.000	IPTU	101.18.2597258	6	24/09/2018	017664/2019
CONSTRUTORA RIBEIRO DA COSTA LTDA	511.100.009.000	IPTU	101.18.0201736	9	17/09/2018	013068/2019
CONSTRUTORA RUDGE RAMOS LTDA	010.001.003.016	IPTU	101.18.0080338	9	17/09/2018	004612/2019
CONSTRUTORA RUDGE RAMOS LTDA	010.001.003.018	IPTU	101.18.0080340	9	17/09/2018	004613/2019
CONSTRUTORA RUDGE RAMOS LTDA	010.001.003.019	IPTU	101.18.0080341	9	17/09/2018	004614/2019
CONSTRUTORA RUDGE RAMOS LTDA	010.001.003.029	IPTU	101.18.0080351	9	17/09/2018	004615/2019
CONSTRUTORA RUDGE RAMOS LTDA	010.001.003.064	IPTU	101.18.0080386	9	17/09/2018	004616/2019
CONSTRUTORA RUDGE RAMOS LTDA	010.001.003.087	IPTU	101.18.0080409	9	17/09/2018	004617/2019
CONSTRUTORA RUDGE RAMOS LTDA	012.021.024.001	IPTU	101.18.0094286	9	17/09/2018	005232/2019
CONSTRUTORA RUDGE RAMOS LTDA	013.003.155.394	IPTU	101.18.0099451	9	15/09/2018	005514/2019
CONSTRUTORA RUDGE RAMOS LTDA	013.003.155.422	IPTU	101.18.0099479	9	15/09/2018	005515/2019
CONSTRUTORA RUDGE RAMOS LTDA	013.003.155.453	IPTU	101.18.0099510	9	15/09/2018	005516/2019
CONSTRUTORA RUDGE RAMOS LTDA	013.003.155.642	IPTU	101.18.0099699	9	15/09/2018	005524/2019
CONSTRUTORA SANTA ROSA LTDA	521.500.045.000	IPTU	101.18.0212335	9	15/09/2018	013975/2019
CONSTRUTORA TENDA S/A	015.029.001.118	IPTU	101.18.0107206	9	12/09/2018	005992/2019
CONSTRUTORA TENDA S/A	015.029.001.156	IPTU	101.18.0107244	9	12/09/2018	005998/2019
CONSTRUTORA TENDA S/A	015.029.001.271	IPTU	101.18.0107359	9	12/09/2018	006015/2019
CONSTRUTORA TENDA S/A	015.029.001.368	IPTU	101.18.0107456	9	12/09/2018	006032/2019
CONSTRUTORA TENDA S/A	015.029.001.377	IPTU	101.18.0107465	9	12/09/2018	006035/2019
CONSTRUTORA TENDA S/A	015.029.001.425	IPTU	101.18.0107513	9	12/09/2018	006040/2019
CONSTRUTORA TENDA S/A	015.029.001.442	IPTU	101.18.0107530	9	13/09/2018	006042/2019
CONSTRUTORA TENDA S/A	030.097.275.011	IPTU	101.18.0177309	9	05/09/2018	010946/2019
CONSTRUTORA TENDA S/A	030.097.275.012	IPTU	101.18.0177310	9	05/09/2018	010947/2019
CONSTRUTORA TENDA S/A	030.097.275.015	IPTU	101.18.0177313	9	05/09/2018	010948/2019
CONSTRUTORA TENDA S/A	030.097.275.022	IPTU	101.18.0177320	9	05/09/2018	010950/2019
CONSTRUTORA TENDA S/A	030.097.275.037	IPTU	101.18.0177335	9	05/09/2018	010953/2019
CONSTRUTORA TENDA S/A	030.097.275.039	IPTU	101.18.0177337	9	05/09/2018	010954/2019
CONSTRUTORA TENDA S/A	030.097.275.063	IPTU	101.18.0177361	9	05/09/2018	010958/2019
CONSTRUTORA TENDA S/A	030.097.275.080	IPTU	101.18.0177378	9	05/09/2018	010959/2019
CONSTRUTORA TENDA S/A	030.097.275.082	IPTU	101.18.0177380	9	05/09/2018	010960/2019
COOP. HAB. DOS SERVIDORES PUBLICOS DE SBC	003.045.152.000	IPTU	101.18.0028545	9	19/09/2018	001495/2019
COOP. HAB. DOS SERVIDORES PUBLICOS DE SBC	003.045.154.000	IPTU	101.18.0028546	9	19/09/2018	001496/2019
COOP. HAB. DOS SERVIDORES PUBLICOS DE SBC	003.045.156.000	IPTU	101.18.0028547	9	19/09/2018	001497/2019
COOP. HAB. DOS SERVIDORES PUBLICOS DE SBC	003.045.158.000	IPTU	101.18.0028548	9	19/09/2018	001498/2019
COOP. HAB. DOS SERVIDORES PUBLICOS DE SBC	003.045.015.000	IPTU	101.18.0027916	9	19/09/2018	001424/2019
COOP. HAB. DOS SERVIDORES PUBLICOS DE SBC	003.045.025.000	IPTU	101.18.0028418	9	19/09/2018	001481/2019
COOPERATIVA DE ECON.CRED.EMPR.VOLKSWAGEN DO BRAS	024.020.079.000	IPTU	101.18.0149750	9	17/09/2018	009115/2019
COOPERATIVA DE HABITACAO SATELITE	532.520.010.000	IPTU	101.18.0227937	9	15/09/2018	015878/2019
COOPERATIVA DE HABITACAO SATELITE	532.521.003.000	IPTU	101.18.0227943	9	15/09/2018	015881/2019
COOPERATIVA DE HABITACAO SATELITE	532.523.002.000	IPTU	101.18.0227976	9	15/09/2018	015885/2019
COOPERATIVA DE HABITACAO SATELITE	532.523.017.000	IPTU	101.18.0227991	9	15/09/2018	015886/2019
COOPERATIVA DE HABITACAO SATELITE	532.524.007.000	IPTU	101.18.0227998	9	15/09/2018	015889/2019
COOPERATIVA DE HABITACAO SATELITE	532.526.021.000	IPTU	101.18.0228051	9	15/09/2018	015897/2019
COOPERATIVA DE HABITACAO SATELITE	532.526.023.000	IPTU	101.18.0228053	9	15/09/2018	015898/2019
COOPERATIVA DE HABITACAO SATELITE	532.526.025.000	IPTU	101.18.0228055	9	15/09/2018	015899/2019
COOPERATIVA DE HABITACAO SATELITE	532.527.022.000	IPTU	101.18.0228081	9	15/09/2018	015900/2019
COOPERATIVA DE HABITACAO SATELITE	532.527.027.000	IPTU	101.18.0228086	9	15/09/2018	015901/2019
COOPERATIVA DO AREIAO	512.400.012.000	IPTU	101.18.0207028	9	16/09/2018	013579/2019

COOPERATIVA HABITACIONAL CRISTOVAO COLOMBO	011.033.114.110	IPTU	101.18.0089259	9	15/09/2018	005005/2019
COOPERATIVA HABITACIONAL CRISTOVAO COLOMBO	011.033.115.105	IPTU	101.18.0089670	9	15/09/2018	005021/2019
COOPERATIVA HABITACIONAL CRISTOVAO COLOMBO	011.033.115.320	IPTU	101.18.0089885	9	15/09/2018	005030/2019
COOPERATIVA HABITACIONAL CRISTOVAO COLOMBO	011.033.115.415	IPTU	101.18.0089980	9	15/09/2018	005035/2019
COOPERATIVA HABITACIONAL CRISTOVAO COLOMBO	011.033.115.462	IPTU	101.18.0090027	9	15/09/2018	005037/2019
COOPERATIVA HABITACIONAL CRISTOVAO COLOMBO	011.033.115.481	IPTU	101.18.0090046	9	15/09/2018	005039/2019
COOPERATIVA HABITACIONAL CRISTOVAO COLOMBO	011.033.115.521	IPTU	101.18.0090086	9	15/09/2018	005043/2019
COOPERATIVA HABITACIONAL CRISTOVAO COLOMBO	011.033.116.103	IPTU	101.18.0090188	9	15/09/2018	005051/2019
COOPERATIVA HABITACIONAL CRISTOVAO COLOMBO	011.033.116.361	IPTU	101.18.0090446	9	15/09/2018	005068/2019
COOPERATIVA HABITACIONAL CRISTOVAO COLOMBO	011.033.116.388	IPTU	101.18.0090473	9	15/09/2018	005071/2019
COOPERATIVA HABITACIONAL SAO BERNARDO	512.003.006.000	IPTU	101.18.0202033	9	16/09/2018	013124/2019
COOPERATIVA HABITACIONAL SAO BERNARDO	512.013.060.000	IPTU	101.18.0202457	9	16/09/2018	013175/2019
COOPERATIVA HABITACIONAL SAO BERNARDO	512.015.073.000	IPTU	101.18.0202530	9	16/09/2018	013183/2019
COOPERATIVA HABITACIONAL SAO BERNARDO	512.016.001.078	IPTU	101.18.0202728	9	16/09/2018	013204/2019
COOPERATIVA HABITACIONAL SAO BERNARDO	512.016.001.132	IPTU	101.18.0202782	9	16/09/2018	013210/2019
COOPERATIVA HABITACIONAL TERRA PAULISTA	027.157.064.020	IPTU	101.18.0168146	9	15/09/2018	010331/2019
COOPERATIVA HABITACIONAL TERRA PAULISTA	027.159.011.025	IPTU	101.18.0168214	9	15/09/2018	010341/2019
COOPERATIVA HABITACIONAL TERRA PAULISTA	027.159.011.042	IPTU	101.18.0168231	9	15/09/2018	010343/2019
COOPERATIVA HABITACIONAL TERRA PAULISTA	027.159.011.068	IPTU	101.18.0168256	9	15/09/2018	010345/2019
COOPERATIVA HABITACIONAL TERRA PAULISTA	522.002.138.014	IPTU	101.18.0212630	9	12/09/2018	014016/2019
COOPERATIVA HABITACIONAL TERRA PAULISTA	522.002.138.020	IPTU	101.18.0212636	9	12/09/2018	014017/2019
COOPERATIVA HABITACIONAL TERRA PAULISTA	522.002.138.021	IPTU	101.18.0212637	9	12/09/2018	014018/2019
COOPERATIVA HABITACIONAL TERRA PAULISTA	522.002.138.035	IPTU	101.18.0212651	9	12/09/2018	014019/2019
COOPERATIVA HABITACIONAL TERRA PAULISTA	522.002.138.041	IPTU	101.18.0212657	9	12/09/2018	014020/2019
COOPERATIVA HABITACIONAL TERRA PAULISTA	522.002.138.045	IPTU	101.18.0212661	9	12/09/2018	014021/2019
COOPERATIVA HABITACIONAL TERRA PAULISTA	522.002.138.050	IPTU	101.18.0212666	9	12/09/2018	014022/2019
COOPERATIVA HABITACIONAL TERRA PAULISTA	522.002.138.054	IPTU	101.18.0212670	9	12/09/2018	014023/2019
COOPERATIVA HABITACIONAL TERRA PAULISTA	522.002.138.077	IPTU	101.18.0212693	9	12/09/2018	014025/2019
COOPERATIVA HABITACIONAL TERRA PAULISTA	522.002.138.084	IPTU	101.18.0212700	9	12/09/2018	014027/2019
COOPERATIVA HABITACIONAL TERRA PAULISTA	522.002.138.095	IPTU	101.18.0212711	9	12/09/2018	014028/2019
COOPERATIVA HABITACIONAL TERRA PAULISTA	522.002.138.098	IPTU	101.18.0212714	9	12/09/2018	014029/2019
COOPERATIVA HABITACIONAL TERRA PAULISTA	522.002.138.102	IPTU	101.18.0212718	9	12/09/2018	014030/2019
COOPERATIVA HABITACIONAL TERRA PAULISTA	522.002.138.106	IPTU	101.18.0212722	9	12/09/2018	014031/2019
COOPERATIVA HABITACIONAL TERRA PAULISTA	522.002.138.114	IPTU	101.18.0212730	9	12/09/2018	014032/2019
COOPERATIVA HABITACIONAL TERRA PAULISTA	522.002.138.119	IPTU	101.18.0212735	9	12/09/2018	014034/2019
COOPERATIVA HABITACIONAL TERRA PAULISTA	522.002.138.128	IPTU	101.18.0212744	9	12/09/2018	014035/2019
COOPERATIVA HABITACIONAL TERRA PAULISTA	522.002.138.140	IPTU	101.18.0212756	9	12/09/2018	014036/2019
COOPERATIVA HABITACIONAL TERRA PAULISTA	522.002.138.141	IPTU	101.18.0212757	9	12/09/2018	014037/2019
COOPERATIVA HABITACIONAL TERRA PAULISTA	522.002.138.142	IPTU	101.18.0212758	9	12/09/2018	014038/2019
COOPERATIVA HABITACIONAL TERRA PAULISTA	522.002.138.143	IPTU	101.18.0212759	9	12/09/2018	014039/2019
COOPERATIVA HABITACIONAL TERRA PAULISTA	522.002.138.144	IPTU	101.18.0212760	9	12/09/2018	014040/2019
COOPERATIVA HABITACIONAL TERRA PAULISTA	522.002.138.145	IPTU	101.18.0212761	9	12/09/2018	014041/2019
COOPERATIVA HABITACIONAL TERRA PAULISTA	522.002.138.146	IPTU	101.18.0212762	9	12/09/2018	014042/2019
COOPERATIVA HABITACIONAL TERRA PAULISTA	522.002.138.147	IPTU	101.18.0212763	9	12/09/2018	014043/2019
COOPERATIVA HABITACIONAL TERRA PAULISTA	522.002.138.153	IPTU	101.18.0212769	9	12/09/2018	014044/2019
COOPERATIVA HABITACIONAL TERRA PAULISTA	522.002.138.155	IPTU	101.18.0212771	9	12/09/2018	014045/2019
COOPERATIVA HABITACIONAL TERRA PAULISTA	522.002.138.157	IPTU	101.18.0212773	9	12/09/2018	014046/2019
COOPERATIVA HABITACIONAL TERRA PAULISTA	522.002.138.181	IPTU	101.18.0212797	9	12/09/2018	014047/2019
COOPERATIVA HABITACIONAL TERRA PAULISTA	522.002.138.197	IPTU	101.18.0212813	9	12/09/2018	014048/2019
COOPERATIVA HABITACIONAL TERRA PAULISTA	522.002.138.200	IPTU	101.18.0212816	9	12/09/2018	014049/2019
COOPERATIVA HABITACIONAL TERRA PAULISTA	522.002.138.217	IPTU	101.18.0212833	9	12/09/2018	014052/2019
COOPERATIVA HABITACIONAL TERRA PAULISTA	522.002.138.227	IPTU	101.18.0212843	9	12/09/2018	014053/2019
COOPERATIVA HABITACIONAL TERRA PAULISTA	522.002.138.243	IPTU	101.18.0212859	9	12/09/2018	014055/2019
COOPERATIVA HABITACIONAL TERRA PAULISTA	522.002.138.267	IPTU	101.18.0212882	9	12/09/2018	014057/2019
COOPERATIVA HABITACIONAL TERRA PAULISTA	522.002.138.269	IPTU	101.18.0212884	9	12/09/2018	014058/2019
COOPERATIVA HABITACIONAL TERRA PAULISTA	522.002.138.271	IPTU	101.18.0212886	9	12/09/2018	014059/2019
COOPERATIVA HABITACIONAL TERRA PAULISTA	522.002.138.274	IPTU	101.18.0212889	9	12/09/2018	014060/2019
COOPERATIVA HABITACIONAL TERRA PAULISTA	522.002.138.284	IPTU	101.18.0212899	9	12/09/2018	014061/2019
COOPERATIVA HABITACIONAL TERRA PAULISTA	522.002.138.289	IPTU	101.18.0212904	9	12/09/2018	014062/2019
COOPERATIVA HABITACIONAL TERRA PAULISTA	522.002.138.309	IPTU	101.18.0212924	9	12/09/2018	014063/2019
COOPERATIVA HABITACIONAL TERRA PAULISTA	522.002.138.319	IPTU	101.18.0212934	9	12/09/2018	014064/2019
COOPERATIVA HABITACIONAL TERRA PAULISTA	522.002.138.327	IPTU	101.18.0212942	9	12/09/2018	014065/2019
COOPERATIVA HABITACIONAL TERRA PAULISTA	522.002.138.329	IPTU	101.18.0212944	9	12/09/2018	014066/2019
COOPERATIVA HABITACIONAL TERRA PAULISTA	522.002.138.394	IPTU	101.18.0213009	9	12/09/2018	014077/2019
COOPERATIVA HABITACIONAL TRES MARIAS	532.100.078.000	IPTU	101.18.0224092	9	15/09/2018	015392/2019
COOPERCASA CONSTRUCAO E INCORPORACAO LTDA	023.008.024.000	IPTU	101.18.0143847	9	12/09/2018	008642/2019
CORLIOLANO GOMES DOS SANTOS	620.116.016.000	IPTU	101.18.0239982	9	16/09/2018	017421/2019
CORNELIO TEIXEIRA DIAS	032.068.117.000	IPTU	101.18.0188324	9	19/09/2018	011796/2019
CORRIENTES INVESTIMENTOS IMOBILIARIOS LTDA	017.024.038.084	IPTU	101.18.0118746	9	12/09/2018	006834/2019
CORRIENTES INVESTIMENTOS IMOBILIARIOS LTDA	017.024.038.086	IPTU	101.18.0118748	9	12/09/2018	006835/2019
CORRIENTES INVESTIMENTOS IMOBILIARIOS LTDA	017.024.038.275	IPTU	101.18.0118937	9	12/09/2018	006847/2019
CORSINO LUIZ SUSTER	620.118.003.000	IPTU	101.18.0239986	9	16/09/2018	017422/2019
CORSINO LUIZ SUSTER	620.118.004.000	IPTU	101.18.0239987	9	16/09/2018	017423/2019
COSME PEREIRA SANTOS	523.309.019.000	IPTU	101.18.0215615	9	12/09/2018	014392/2019
COSMO DA SILVA	031.145.018.000	IPTU	101.18.0185506	9	19/09/2018	011556/2019
COSTA DO SOL ADMINISTRACAO E INCORPORACAO LTDA	004.044.072.077	IPTU	101.18.0040122	9	17/09/2018	002497/2019
COSTA DO SOL ADMINISTRACAO E INCORPORACAO LTDA	004.044.072.156	IPTU	101.18.0040201	9	17/09/2018	002507/2019
CREDI LEASING CONSULTORIA E COMERCIAL LTDA	029.125.022.000	IPTU	101.18.0173606	9	01/09/2018	010689/2019
CRESA EMPREENDIMENTOS E PARTICIPACOES LTDA	027.073.070.000	IPTU	101.18.0165710	9	15/09/2018	010136/2019
CREUSA ALVES FERREIRA	534.307.065.000	IPTU	101.18.0237905	9	18/09/2018	017182/2019
CREUSA MARIA DE SOUZA	032.071.039.000	IPTU	101.18.0188361	9	19/09/2018	011801/2019
CRIEX INDUSTRIA E COMERCIO LTDA	030.046.014.000	IPTU	101.18.0175990	9	18/09/2018	010834/2019

CRISLAINE RIBEIRO DE FREITAS	022.024.026.128	IPTU	101.18.0143153	9	12/09/2018	008580/2019
CRISTIAN AUGUSTO DOS SANTOS SOUZA	402.028.014.000	IPTU	101.18.0197561	9	17/09/2018	012555/2019
CRISTIAN DEGASPERI GUILHEN	033.057.025.000	IPTU	101.18.0193307	9	18/09/2018	012125/2019
CRISTIAN FERRAZ DE SOUZA	532.524.011.000	IPTU	101.18.0228002	9	15/09/2018	015891/2019
CRISTIANA ROSCITO ARENELLA	010.061.094.020	IPTU	101.18.0087349	9	17/09/2018	004918/2019
CRISTIANE APARECIDA GRANDIS	001.019.045.087	IPTU	101.18.0002657	9	16/09/2018	000288/2019
CRISTIANE APARECIDA MARTINS	025.107.035.029	IPTU	101.18.0157975	9	19/09/2018	009559/2019
CRISTIANE BENITE	019.015.029.065	IPTU	101.18.0127395	9	18/09/2018	007409/2019
CRISTIANE CANDIDO	512.045.043.000	IPTU	101.18.0205468	9	16/09/2018	013485/2019
CRISTIANE CASAGRANDE CALOGERAS	010.021.014.171	IPTU	101.18.0082671	9	17/09/2018	004685/2019
CRISTIANE CAVALCANTI MAHS	001.115.001.018	IPTU	101.18.0014762	9	16/09/2018	000726/2019
CRISTIANE COELHO NUNES	025.059.032.091	IPTU	101.18.0154829	9	19/09/2018	009428/2019
CRISTIANE CORREA DE TOLEDO	020.068.069.012	IPTU	101.18.0133813	9	17/09/2018	007861/2019
CRISTIANE DE ARRUDA CALQUETE	534.121.015.000	IPTU	101.18.0235825	9	18/09/2018	016844/2019
CRISTIANE DE MAGALHAES SALLES	033.124.005.131	IPTU	101.18.0195962	9	18/09/2018	012370/2019
CRISTIANE DE OLIVEIRA VASCONCELOS KANEYUKI	002.074.036.159	IPTU	101.18.0023177	9	15/09/2018	001191/2019
CRISTIANE DE SOUZA LIMA	009.032.017.000	IPTU	101.18.0078171	9	17/09/2018	004487/2019
CRISTIANE DOS SANTOS MOLLINA NUNES	521.403.012.000	IPTU	101.18.0211342	9	15/09/2018	013933/2019
CRISTIANE ESTEVAM DE ARAUJO	533.007.017.000	IPTU	101.18.0228803	9	18/09/2018	015945/2019
CRISTIANE FAIXE DE CARVALHO	029.061.013.154	IPTU	101.18.0172195	9	16/09/2018	010609/2019
CRISTIANE FAUSTINO AMORIM	003.047.012.948	IPTU	101.18.0029496	9	19/09/2018	001612/2019
CRISTIANE FRANCISCA LAUER	028.009.041.000	IPTU	101.18.0168518	9	12/09/2018	010366/2019
CRISTIANE FREIRE DELLOIAGONO	033.124.005.279	IPTU	101.18.0196110	9	18/09/2018	012390/2019
CRISTIANE GIMENES DA SILVA	003.047.013.600	IPTU	101.18.0030147	9	19/09/2018	001701/2019
CRISTIANE JESUS RODRIGUES	532.208.036.000	IPTU	101.18.0226384	9	15/09/2018	015634/2019
CRISTIANE MARIA CARLOS	534.124.037.000	IPTU	101.18.0235956	9	18/09/2018	016868/2019
CRISTIANE MOSCARDO	021.026.023.000	IPTU	101.18.0139103	9	18/09/2018	008302/2019
CRISTIANE RAMOS COSTA MORARE	023.051.081.007	IPTU	101.18.0145377	9	12/09/2018	008762/2019
CRISTIANE RAPAGNA	019.006.081.033	IPTU	101.18.0126762	9	18/09/2018	007366/2019
CRISTIANE REBOCHO DE TOLEDO	620.534.010.000	IPTU	101.18.0240861	9	16/09/2018	017558/2019
CRISTIANE SELHORST FAGIOLLI	017.021.010.042	IPTU	101.18.0118291	9	12/09/2018	006801/2019
CRISTIANE STANOFF MURCA	021.007.087.246	IPTU	101.18.0137478	9	18/09/2018	008185/2019
CRISTIANE VALERIA DE AZEVEDO	016.015.127.159	IPTU	101.18.0114245	9	07/09/2018	006562/2019
CRISTIANO ALVES DA SILVA	003.057.036.000	IPTU	101.18.0032073	9	19/09/2018	001923/2019
CRISTIANO ANGELO DOS SANTOS PEREIRA	025.086.001.060	IPTU	101.18.0156894	9	19/09/2018	009511/2019
CRISTIANO COSTA DINIZ	521.036.011.000	IPTU	101.18.0208907	9	15/09/2018	013721/2019
CRISTIANO DA SILVA	023.008.045.253	IPTU	101.18.0144111	9	12/09/2018	008665/2019
CRISTIANO DA SILVA GERVASIO	033.084.066.000	IPTU	101.18.0194394	9	18/09/2018	012226/2019
CRISTIANO FERNANDO DA SILVA	026.002.074.084	IPTU	101.18.0159478	9	12/09/2018	009679/2019
CRISTIANO GARCIA	004.050.317.061	IPTU	101.18.0041535	9	17/09/2018	002579/2019
CRISTIANO PINHEIRO BORGES	015.029.001.209	IPTU	101.18.0107297	9	12/09/2018	006003/2019
CRISTIANO SILVA CARRENHO	532.321.026.000	IPTU	101.18.0227256	9	15/09/2018	015785/2019
CRISTIANO SIMOES DOS SANTOS	510.100.091.122	IPTU	101.18.0199107	9	18/09/2018	012725/2019
CRISTIANO TONON	004.047.055.158	IPTU	101.18.0040539	9	17/09/2018	002530/2019
CRISTINA AIZA	025.059.032.168	IPTU	101.18.0154905	9	19/09/2018	009431/2019
CRISTINA BARBARESCO ARA	014.029.014.098	IPTU	101.18.0105874	9	12/09/2018	005902/2019
CRISTINA BIBOLOTTI	029.020.055.000	IPTU	101.18.0170391	9	16/09/2018	010499/2019
CRISTINA CUMANI GARCIA	002.073.021.237	IPTU	101.18.0021747	9	15/09/2018	001081/2019
CRISTINA DA SILVA CABRAL	027.005.132.198	IPTU	101.18.0162920	9	15/09/2018	009948/2019
CRISTINA DE OLIVEIRA LACERDA	533.115.059.000	IPTU	101.18.0230050	9	18/09/2018	016174/2019
CRISTINA ENDO	003.006.057.003	IPTU	101.18.0025624	9	19/09/2018	001285/2019
CRISTINA FERREIRA DA SILVA	512.028.007.000	IPTU	101.18.0204275	9	16/09/2018	013347/2019
CRISTINA GONCALVES DE SIQUEIRA BARBI	033.071.005.000	IPTU	101.18.0194021	9	18/09/2018	012195/2019
CRISTINA MARIA ALMEIDA LIMA	018.071.030.000	IPTU	101.18.0124933	9	19/09/2018	007258/2019
CRISTINA MARIA DE JESUS	020.077.064.000	IPTU	101.18.0134543	9	17/09/2018	007913/2019
CRISTINA MIRANDA DA SILVA	029.046.013.000	IPTU	101.18.0171261	9	16/09/2018	010547/2019
CRISTINA MOELLER REGO DAS DORES	532.067.070.000	IPTU	101.18.0223028	9	15/09/2018	015296/2019
CRISTINA PATRICIA RUSSO	003.127.015.000	IPTU	101.18.0036140	9	19/09/2018	002274/2019
CRISTINA SALGUEIRO SANCHES	030.147.004.000	IPTU	101.18.0178745	9	18/09/2018	011046/2019
CRISTINA SANCHES BRITES	003.115.001.095	IPTU	101.18.0034729	9	19/09/2018	002129/2019
CRISTINA SARTURI ROSENDO	025.086.001.001	IPTU	101.18.0156835	9	19/09/2018	009501/2019
CRISTINA TEREZA DE SOUZA NEVES	015.010.039.000	IPTU	101.18.0106148	9	12/09/2018	005921/2019
CRISTINA VILASANTI LORENZETTI	001.019.034.004	IPTU	101.18.0002499	9	16/09/2018	000279/2019
CRISTINE VIEIRA DUARTE	003.115.001.075	IPTU	101.18.0034709	9	19/09/2018	002128/2019
CRISTINO MARTINELLI	024.060.013.000	IPTU	101.18.0151138	9	17/09/2018	009193/2019
CRLS CONSULTORIA E EVENTOS LIMITADA	520.005.046.000	IPTU	101.18.0207148	9	20/09/2018	013594/2019
CUSTODIO D. DE SANTANA	524.222.043.000	IPTU	101.18.0217394	9	17/09/2018	014638/2019
CUSTODIO DE OLIVEIRA	533.113.023.000	IPTU	101.18.0229887	9	18/09/2018	016147/2019
CUSTODIO FLORES	020.043.032.000	IPTU	101.18.0132418	9	17/09/2018	007793/2019
CUSTODIO MARQUES DE SOUZA	534.303.026.000	IPTU	101.18.0237596	9	18/09/2018	017127/2019
CYNTHIA SAUERBRONN	002.008.056.019	IPTU	101.18.0015799	9	15/09/2018	000781/2019
CYRELA BAHIA EMPREENDIMENTOS IMOBILIARIOS LTDA	006.120.008.034	IPTU	101.18.0062539	9	16/09/2018	003939/2019
CYRELA BAHIA EMPREENDIMENTOS IMOBILIARIOS LTDA	006.120.008.064	IPTU	101.18.0062569	9	16/09/2018	003940/2019
CYRELA BAHIA EMPREENDIMENTOS IMOBILIARIOS LTDA	006.120.008.198	IPTU	101.18.0062703	9	16/09/2018	003943/2019
CYRELA BAHIA EMPREENDIMENTOS IMOBILIARIOS LTDA	006.120.008.323	IPTU	101.18.0062828	9	16/09/2018	003949/2019
CYRELA BAHIA EMPREENDIMENTOS IMOBILIARIOS LTDA	006.120.008.418	IPTU	101.18.0062923	9	16/09/2018	003954/2019
D.P. EMPREENDIMENTOS IMOBILIARIOS S/S LIMITADA	024.019.162.000	IPTU	101.18.5149622	9	17/09/2018	017934/2019
DAES RIBAS LEITE NISHIDA	018.099.060.006	IPTU	101.18.0126115	9	19/09/2018	007319/2019
DAGAMA CONCEICAO ANDREOTTI	029.032.057.000	IPTU	101.18.0170846	9	16/09/2018	010520/2019
DAIAME INDUSTRIA E COMERCIO DE MOVEIS LTDA ME	532.100.071.000	IPTU	101.18.0224086	9	15/09/2018	015390/2019
DAIANA ARAUJO FERREIRA	030.043.030.000	IPTU	101.18.0175953	9	18/09/2018	010832/2019
DAIANA MARTINS DE LIMA	026.002.073.083	IPTU	101.18.0159325	9	12/09/2018	009666/2019

DAIANA MORO DE OLIVEIRA SILVA	532.206.053.000	IPTU	101.18.0226248	9	15/09/2018	015614/2019
DAIANA RUBIA NOVAIS BURATO	018.087.062.000	IPTU	101.18.0125509	9	19/09/2018	007294/2019
DAIANE DA SILVA JERONIMO	003.124.055.000	IPTU	101.18.0036011	9	19/09/2018	002263/2019
DAIANE DE ANDRADE EVANGELISTA FILGUEIRA	021.001.037.253	IPTU	101.18.0136465	9	18/09/2018	008087/2019
DAIANE OLIVEIRA SANT ANA	031.038.048.000	IPTU	101.18.0180965	9	19/09/2018	011175/2019
DAILTO ANTONIO PINOTTI	530.112.008.000	IPTU	101.18.0218957	9	12/09/2018	014875/2019
DAILTON DE SOUSA RAMOS	029.012.093.073	IPTU	101.18.0169675	9	16/09/2018	010450/2019
DAISY ANNE MARKLEW GUILLEM	016.032.130.000	IPTU	101.18.0115700	9	12/09/2018	006663/2019
DALMO VIEIRA LOPES	530.306.010.000	IPTU	101.18.0220209	9	12/09/2018	015021/2019
DALTON STANCAMPIANO ESPINDOLA	033.124.005.155	IPTU	101.18.0195986	9	15/09/2018	012376/2019
DALVA CHIMATTI	015.014.062.000	IPTU	101.18.0106361	9	12/09/2018	005933/2019
DALVA DE OLIVEIRA	532.004.048.000	IPTU	101.18.0220515	9	15/09/2018	015042/2019
DALVA PAES DE SOUSA	031.038.025.000	IPTU	101.18.0180942	9	19/09/2018	011173/2019
DALVA RACHEL COELHO DO NASCIMENTO	012.018.084.009	IPTU	101.18.0094182	9	17/09/2018	005230/2019
DALVA SOCORRO NOBES	015.096.016.000	IPTU	101.18.0111368	9	12/09/2018	006334/2019
DALVA TORRES DE MORAES	006.052.008.000	IPTU	101.18.0059984	9	16/09/2018	003696/2019
DALVACI MARIA ALVES DOS SANTOS	524.221.050.000	IPTU	101.18.0217351	9	17/09/2018	014633/2019
DALVANI OLIVEIRA DE ALMEIDA	521.404.011.000	IPTU	101.18.0211358	9	15/09/2018	013935/2019
DALVINO TORQUATO DOS REIS	030.084.044.000	IPTU	101.18.0176536	9	18/09/2018	010873/2019
DALVO PAULINO DE CARVALHO-ESPOLIO	524.121.019.000	IPTU	101.18.0216816	9	17/09/2018	014539/2019
DAMARIS CAMPOS DA HORA	010.029.055.000	IPTU	101.18.0083971	9	17/09/2018	004744/2019
DAMARIS GARCIA	521.045.072.000	IPTU	101.18.2825058	1	18/09/2018	017929/2019
DAMARIS GARCIA	521.045.072.000	IPTU	101.18.2825059	1	18/09/2018	017930/2019
DAMARIS MONTEIRO	026.063.005.000	IPTU	101.18.0161304	9	12/09/2018	009809/2019
DAMIANA DE JESUS SILVA	533.306.024.000	IPTU	101.18.0232623	9	18/09/2018	016431/2019
DAMIAO CELESTINO DOS SANTOS	031.081.025.001	IPTU	101.18.0182713	9	19/09/2018	011324/2019
DAMIAO DE OLIVEIRA PEREIRA	534.617.022.000	IPTU	101.18.0238322	9	18/09/2018	017297/2019
DAMIAO FEITOSA	020.076.041.000	IPTU	101.18.0134430	9	22/09/2018	007907/2019
DAMIAO FERREIRA BRASILEIRO	033.055.053.022	IPTU	101.18.0193217	9	18/09/2018	012124/2019
DAMIAO FLORENTINO SIMAO	534.136.019.000	IPTU	101.18.0236523	9	18/09/2018	016977/2019
DAMIAO FRANCISCO SOBRINHO	030.097.231.000	IPTU	101.18.0177123	9	18/09/2018	010912/2019
DAMIAO MARTINS BARRETO	533.114.071.000	IPTU	101.18.0229985	9	18/09/2018	016163/2019
DAMIAO NICOLAU DE LIMA	534.106.029.000	IPTU	101.18.0235047	9	18/09/2018	016733/2019
DAMIAO RAIMUNDO DE SOUSA	524.427.001.000	IPTU	101.18.0218137	9	17/09/2018	014718/2019
DANIEL ACACIO CASTANHO	002.076.016.041	IPTU	101.18.0023369	9	15/09/2018	001200/2019
DANIEL ALBUQUERQUE DE SOUZA	004.018.182.121	IPTU	101.18.0037669	9	17/09/2018	002343/2019
DANIEL ALENCAR CORREA	003.047.012.868	IPTU	101.18.0029417	9	19/09/2018	001603/2019
DANIEL ALVES DO NASCIMENTO	021.053.052.000	IPTU	101.18.0140688	9	15/09/2018	008398/2019
DANIEL BAPTISTA NETO	003.112.001.072	IPTU	101.18.0034405	9	19/09/2018	002092/2019
DANIEL BARROS LIMA	019.007.026.049	IPTU	101.18.0126914	9	18/09/2018	007377/2019
DANIEL CARBONE	029.035.019.000	IPTU	101.18.0170960	9	16/09/2018	010528/2019
DANIEL CARLOS DIAZ REYES	030.083.038.000	IPTU	101.18.0176447	9	18/09/2018	010874/2019
DANIEL CAVALCANTE	020.005.030.130	IPTU	101.18.0130541	9	17/09/2018	007637/2019
DANIEL DE CARVALHO	004.018.183.038	IPTU	101.18.0037814	9	17/09/2018	002352/2019
DANIEL DE ROSSI	015.112.002.000	IPTU	101.18.0111847	9	12/09/2018	006371/2019
DANIEL DE SOUZA MOROSTIGA	026.002.074.263	IPTU	101.18.0159657	9	12/09/2018	009697/2019
DANIEL DO AMARAL SAMPAIO DORIA	006.120.005.272	IPTU	101.18.0062481	9	16/09/2018	003934/2019
DANIEL DO VALE KAMENSCHKE	534.001.016.000	IPTU	101.18.0233569	9	18/09/2018	016569/2019
DANIEL DOS SANTOS	003.045.021.242	IPTU	101.18.0028358	9	19/09/2018	001477/2019
DANIEL DOS SANTOS	017.024.057.135	IPTU	101.18.0119359	9	12/09/2018	006878/2019
DANIEL ESPIRITO SANTO BATRACKE	026.032.002.000	IPTU	101.18.0160481	9	12/09/2018	009748/2019
DANIEL FEITOSA DE LIMA	532.063.046.000	IPTU	101.18.0222702	9	15/09/2018	015261/2019
DANIEL FERNANDES DA COSTA	534.013.029.000	IPTU	101.18.0233876	9	22/09/2018	016617/2019
DANIEL FRANCISCO DE PAULA	530.105.016.000	IPTU	101.18.0218656	9	12/09/2018	014819/2019
DANIEL GARCIA	008.009.003.000	IPTU	101.18.0071605	9	16/09/2018	004275/2019
DANIEL GARCIA	012.073.001.000	IPTU	101.18.0097702	9	17/09/2018	005427/2019
DANIEL GARCIA DOS SANTOS	532.048.013.000	IPTU	101.18.0221956	9	15/09/2018	015179/2019
DANIEL GERALDO COSTA	026.100.019.000	IPTU	101.18.0162549	9	12/09/2018	009927/2019
DANIEL GOMIDE	018.039.098.000	IPTU	101.18.0122904	9	19/09/2018	007064/2019
DANIEL GRASSI	511.015.007.000	IPTU	101.18.0201337	9	17/09/2018	012992/2019
DANIEL HERMANO SANTOS	031.153.025.000	IPTU	101.18.0185751	9	19/09/2018	011589/2019
DANIEL INACIO PINHEIRO	018.097.004.000	IPTU	101.18.0125711	9	19/09/2018	007302/2019
DANIEL INACIO PINHEIRO	029.051.057.000	IPTU	101.18.0171541	9	16/09/2018	010562/2019
DANIEL LEAO DA SILVA	533.337.002.000	IPTU	101.18.0233472	9	18/09/2018	016553/2019
DANIEL LUIZ DE SOUSA	524.425.001.000	IPTU	101.18.0218082	9	17/09/2018	014710/2019
DANIEL MARIANO DOS SANTOS	031.109.045.000	IPTU	101.18.0183732	9	19/09/2018	011413/2019
DANIEL MARTINS DE ARAUJO	510.100.048.013	IPTU	101.18.0198864	9	16/09/2018	012691/2019
DANIEL MARZA OLIVARI	001.021.032.028	IPTU	101.18.0003319	9	18/09/2018	000301/2019
DANIEL MAXIMINIANO VERANO DE MENESES	010.005.103.000	IPTU	101.18.0081036	9	17/09/2018	004636/2019
DANIEL MORALES	003.112.001.060	IPTU	101.18.0034394	9	19/09/2018	002089/2019
DANIEL MUNHOES VIADANA	021.001.037.211	IPTU	101.18.0136424	9	18/09/2018	008082/2019
DANIEL NOGUEIRA MIGUEL	014.028.004.119	IPTU	101.18.0105140	9	12/09/2018	005834/2019
DANIEL PAULO NEVES	027.133.014.000	IPTU	101.18.0167440	9	15/09/2018	010273/2019
DANIEL PEREIRA DE SOUZA	002.074.036.150	IPTU	101.18.0023168	9	15/09/2018	001189/2019
DANIEL PRUDENCIO BALDI	511.001.027.057	IPTU	101.18.0200552	9	17/09/2018	012899/2019
DANIEL REBOREDO ESTEVES	013.003.155.667	IPTU	101.18.0099724	9	15/09/2018	005525/2019
DANIEL ROBLES	020.005.030.002	IPTU	101.18.0130413	9	17/09/2018	007623/2019
DANIEL RODRIGUES MOURA	007.062.023.000	IPTU	101.18.0065990	9	12/09/2018	004089/2019
DANIEL ROSA MACEDO	532.302.018.000	IPTU	101.18.0226548	9	15/09/2018	015662/2019
DANIEL SANTORO	023.051.092.084	IPTU	101.18.0145603	9	12/09/2018	008773/2019
DANIEL SEBASTIAO DA SILVA	006.045.053.000	IPTU	101.18.0059021	9	16/09/2018	003623/2019
DANIEL SGRIGNOLI	001.019.043.023	IPTU	101.18.0002569	9	16/09/2018	000282/2019

DANIEL SILVA DE SOUZA	010.047.118.028	IPTU	101.18.0086860	9	17/09/2018	004891/2019
DANIEL SOARES DE LIMA	522.032.024.000	IPTU	101.18.0213753	9	12/09/2018	014177/2019
DANIEL TEIXEIRA DA SILVA	016.015.099.099	IPTU	101.18.0112235	9	12/09/2018	006391/2019
DANIEL TEIXEIRA DE MOURA	022.024.027.139	IPTU	101.18.0143292	9	20/09/2018	008601/2019
DANIEL VARGAS DIOTTO	027.157.064.026	IPTU	101.18.0168152	9	15/09/2018	010332/2019
DANIEL VIDOTTI PRANDO	015.029.001.228	IPTU	101.18.0107316	9	12/09/2018	006006/2019
DANIEL VIEIRA DO CARMO	018.097.031.000	IPTU	101.18.0125723	9	19/09/2018	007303/2019
DANIEL WASHINGTON DA SILVA	532.045.011.000	IPTU	101.18.0221858	9	15/09/2018	015173/2019
DANIELA APARECIDA BOZETTI LOPES DOS SANTOS	002.073.013.050	IPTU	101.18.0021127	9	15/09/2018	001038/2019
DANIELA APARECIDA MAZEIKA	532.307.024.000	IPTU	101.18.0226655	9	15/09/2018	015680/2019
DANIELA APARECIDA PEDRO	011.033.113.282	IPTU	101.18.0089015	9	15/09/2018	004995/2019
DANIELA ARANTES DO NASCIMENTO	003.047.013.129	IPTU	101.18.0029676	9	19/09/2018	001637/2019
DANIELA BATISTA DE SOUSA	004.018.183.197	IPTU	101.18.0037973	9	17/09/2018	002365/2019
DANIELA BRACCESI BENEVENTO	001.033.008.174	IPTU	101.18.0006415	9	16/09/2018	000388/2019
DANIELA CARELLI DE SOUZA	033.055.053.001	IPTU	101.18.0193196	9	18/09/2018	012122/2019
DANIELA CARMONA SANCHES	019.029.039.042	IPTU	101.18.0128493	9	18/09/2018	007489/2019
DANIELA CHAIKOSKI HIGAKI	018.039.118.021	IPTU	101.18.0122941	9	19/09/2018	007067/2019
DANIELA COLAPIETRO	024.015.056.029	IPTU	101.18.0147310	9	17/09/2018	008880/2019
DANIELA DA SILVA FERNANDES ESTEVAO	029.061.013.018	IPTU	101.18.0172060	9	16/09/2018	010593/2019
DANIELA DA SILVA GOMES	006.050.002.142	IPTU	101.18.0059609	9	16/09/2018	003682/2019
DANIELA DA SILVA ROBERTO	014.029.009.095	IPTU	101.18.0105622	9	12/09/2018	005876/2019
DANIELA DE CARVALHO	533.250.040.000	IPTU	101.18.0232405	9	18/09/2018	016390/2019
DANIELA DE OLIVEIRA LOPES DA FONSECA	522.002.138.345	IPTU	101.18.0212960	9	12/09/2018	014068/2019
DANIELA DIAS DA SILVA	033.065.042.005	IPTU	101.18.0193587	9	18/09/2018	012159/2019
DANIELA GONCALVES CASECA SALATA	008.060.035.007	IPTU	101.18.0077110	9	16/09/2018	004421/2019
DANIELA KAZUYO SHIMOYAMA SOUZA	018.039.119.072	IPTU	101.18.0123121	9	19/09/2018	007081/2019
DANIELA LUCENA DA CRUZ	027.153.002.017	IPTU	101.18.0167968	9	15/09/2018	010307/2019
DANIELA MACEDO JORDAO	033.096.125.000	IPTU	101.18.0194995	9	18/09/2018	012280/2019
DANIELA MALDONADO SPUHL	027.081.029.000	IPTU	101.18.0165908	9	15/09/2018	010154/2019
DANIELA MARIA DAMIANI	022.024.026.095	IPTU	101.18.0143121	9	12/09/2018	008574/2019
DANIELA MINCHILLO	020.069.062.003	IPTU	101.18.0133887	9	17/09/2018	007869/2019
DANIELA MITIE SHIMOZONO	031.027.029.000	IPTU	101.18.0180207	9	19/09/2018	011135/2019
DANIELA PERLI	017.024.057.207	IPTU	101.18.0119431	9	12/09/2018	006883/2019
DANIELA PETRIA RUY RIBEIRO	023.057.001.039	IPTU	101.18.0145880	9	12/09/2018	008795/2019
DANIELA RITA ZANARDO	003.045.021.176	IPTU	101.18.0028293	9	19/09/2018	001470/2019
DANIELA SILVA DA CRUZ	017.021.010.188	IPTU	101.18.0118436	9	12/09/2018	006812/2019
DANIELA VIEIRA SANTIAGO	003.047.012.665	IPTU	101.18.0029214	9	19/09/2018	001571/2019
DANIELE ALBUQUERQUE QUIRINO	512.027.131.000	IPTU	101.18.0204232	9	16/09/2018	013342/2019
DANIELE CHAUARIS	002.073.020.022	IPTU	101.18.0021318	9	15/09/2018	001056/2019
DANIELE CRISTIANE DA SILVA	014.019.021.003	IPTU	101.18.0104323	9	12/09/2018	005766/2019
DANIELE FRANCA OLIVEIRA LAZZARINI	012.051.041.000	IPTU	101.18.0096178	9	17/09/2018	005345/2019
DANIELE GOMES GONCALVES	003.102.001.039	IPTU	101.18.0033850	9	19/09/2018	002044/2019
DANIELE PATRICIA ROBBI TORRES	029.007.002.027	IPTU	101.18.0169302	9	16/09/2018	010421/2019
DANIELE SHIRATOMI DE SOUZA	014.006.046.000	IPTU	101.18.0104223	9	12/09/2018	005760/2019
DANIELLE CURTARELLO	006.120.005.209	IPTU	101.18.0062418	9	16/09/2018	003929/2019
DANIELLE DA ROCHA SOUZA	522.010.006.000	IPTU	101.18.0213170	9	12/09/2018	014096/2019
DANIELLE DA SILVA LUCHERINI	019.007.026.144	IPTU	101.18.0127009	9	01/09/2018	007385/2019
DANIELLE DE CASSIA SOUZA GUARESCHI	018.034.090.040	IPTU	101.18.0122573	9	19/09/2018	007048/2019
DANIELLE DE PAULA VESSONI PEREZ	021.007.087.213	IPTU	101.18.0137445	9	18/09/2018	008183/2019
DANIELLY GRASIELI DOS SANTOS	020.095.007.022	IPTU	101.18.0135268	9	17/09/2018	007964/2019
DANILO APARECIDO ESTROGUEIA TORTOLA	025.117.052.299	IPTU	101.18.0159061	9	19/09/2018	009638/2019
DANILO AUGUSTO FERREIRA	013.002.050.000	IPTU	101.18.0098795	9	15/09/2018	005498/2019
DANILO BATISTA FERREIRA	033.088.085.000	IPTU	101.18.0194575	9	18/09/2018	012241/2019
DANILO CASTRO E SILVA	019.032.059.030	IPTU	101.18.0128748	9	18/09/2018	007503/2019
DANILO COLOMBO	620.102.046.000	IPTU	101.18.0239585	9	16/09/2018	017386/2019
DANILO DOS SANTOS ROSANEZ	022.024.026.129	IPTU	101.18.0143154	9	12/09/2018	008581/2019
DANILO FERNANDES DE BARROS	001.068.256.235	IPTU	101.18.0011840	9	16/09/2018	000592/2019
DANILO FRANCISCO DE FREITAS	018.064.004.236	IPTU	101.18.0124512	9	19/09/2018	007223/2019
DANILO GOMES FERREIRA	524.219.021.000	IPTU	101.18.0217209	9	17/09/2018	014607/2019
DANILO GUEDES DE ARAUJO	024.024.027.000	IPTU	101.18.0150204	9	17/09/2018	009143/2019
DANILO JOSE DOS SANTOS	024.019.137.649	IPTU	101.18.0149390	9	17/09/2018	009083/2019
DANILO LEANDRO SOLER TARNOS	021.001.037.142	IPTU	101.18.0136355	9	18/09/2018	008073/2019
DANILO MENDES GUOLLO	005.017.077.007	IPTU	101.18.0047765	9	20/09/2018	002902/2019
DANILO PEREIRA DE MORAES	025.060.242.009	IPTU	101.18.0155354	9	19/09/2018	009455/2019
DANILO PEREIRA DE MORAES	025.111.001.101	IPTU	101.18.0158383	9	19/09/2018	009577/2019
DANILO RODRIGUES DE OLIVEIRA	025.033.030.003	IPTU	101.18.0153703	9	19/09/2018	009359/2019
DANTE ARCHANGELO SENEDESSE	521.047.021.000	IPTU	101.18.0209710	9	15/09/2018	013780/2019
DANUBIA FERNANDES MORAES	016.015.138.340	IPTU	101.18.0114782	9	12/09/2018	006612/2019
DANUSA BORGES	011.033.116.340	IPTU	101.18.0090425	9	15/09/2018	005066/2019
DANUSA LIBORATI BLANCO DOS SANTOS	532.510.036.000	IPTU	101.18.0227922	9	15/09/2018	015873/2019
DARCI BORGES DOS SANTOS	001.066.014.004	IPTU	101.18.0010603	9	16/09/2018	000538/2019
DARCI DA SILVA	033.050.040.016	IPTU	101.18.0192907	9	18/09/2018	012098/2019
DARCI DA SILVA (ESPOLIO)	006.117.024.064	IPTU	101.18.0062124	9	16/09/2018	003893/2019
DARCI DE ARAUJO MARTIN BIANCO	003.034.035.000	IPTU	101.18.0026977	9	19/09/2018	001362/2019
DARCI LOPES DE ARAUJO	029.048.012.006	IPTU	101.18.0171360	9	16/09/2018	010556/2019
DARCI MAGOLO	011.020.013.000	IPTU	101.18.0088071	9	15/09/2018	004944/2019
DARCI VIRGINIO	023.045.026.000	IPTU	101.18.0145015	9	12/09/2018	008730/2019
DARCILA CARUSO ROBLES	018.078.036.000	IPTU	101.18.0125254	9	19/09/2018	007281/2019
DARCIO GOLCALVES FERREIRA	003.112.001.081	IPTU	101.18.0034413	9	19/09/2018	002094/2019
DARCIO OLIVEIRA DA SILVA	013.041.038.006	IPTU	101.18.0102291	9	15/09/2018	005671/2019
DARCY CERQUEIRA OMETTO	011.028.006.000	IPTU	101.18.0088443	9	15/09/2018	004963/2019
DARIO ANTUNES	533.317.015.000	IPTU	101.18.0232980	9	18/09/2018	016493/2019

DARIO DA SILVA BARBOSA	021.001.037.221	IPTU	101.18.0136434	9	18/09/2018	008084/2019
DARIO JOSE DOS REIS	510.100.161.000	IPTU	101.18.0199318	9	16/09/2018	012753/2019
DARIO OLIVEIRA FONSECA	532.081.030.000	IPTU	101.18.0223768	9	15/09/2018	015367/2019
DARIO TOME FINATTI	022.015.093.000	IPTU	101.18.0142856	9	12/09/2018	008548/2019
DARLI RODRIGUES DA SILVA	010.035.076.023	IPTU	101.18.0084775	9	17/09/2018	004774/2019
DARLON MATOS DA SILVA	003.041.162.007	IPTU	101.18.0027649	9	19/09/2018	001398/2019
DAUDETE MARTINS GARCIA	033.096.062.000	IPTU	101.18.0194932	9	22/09/2018	012274/2019
DAUDT BARBOSA	013.030.005.004	IPTU	101.18.0101384	9	15/09/2018	005627/2019
DAVI AGRIPINO LEITE	530.105.024.000	IPTU	101.18.0218664	9	12/09/2018	014823/2019
DAVI ALVES DE BRITO	524.018.023.000	IPTU	101.18.0216026	9	17/09/2018	014442/2019
DAVI BARBOSA	006.120.005.226	IPTU	101.18.0062435	9	16/09/2018	003931/2019
DAVI DA SILVA CARVALHO	530.104.010.000	IPTU	101.18.0218586	9	12/09/2018	014799/2019
DAVI DE SOUZA	029.058.050.000	IPTU	101.18.0171829	9	16/09/2018	010581/2019
DAVI DOS SANTOS FREIRE	533.324.045.000	IPTU	101.18.0233182	9	18/09/2018	016518/2019
DAVI JOAO CORBETI	620.124.056.000	IPTU	101.18.0240211	9	18/09/2018	017439/2019
DAVI PEREIRA DE BARROS	004.018.187.138	IPTU	101.18.0038359	9	17/09/2018	002396/2019
DAVI PIRES LOPES	032.014.050.000	IPTU	101.18.0186472	9	19/09/2018	011642/2019
DAVI SOARES DA LUZ	016.015.127.048	IPTU	101.18.0114135	9	12/09/2018	006553/2019
DAVI VELASCO BRITO	620.540.029.000	IPTU	101.18.0240934	9	16/09/2018	017568/2019
DAVID DE OLIVEIRA	015.118.019.000	IPTU	101.18.0112033	9	12/09/2018	006382/2019
DAVID DE SOUZA	007.064.061.000	IPTU	101.18.0066911	9	12/09/2018	004114/2019
DAVID JOSE DE SOUZA	532.067.006.000	IPTU	101.18.0222964	9	15/09/2018	015292/2019
DAVID MENDONCA DINIZ	003.122.001.217	IPTU	101.18.0035657	9	19/09/2018	002233/2019
DAVID MORAIS SEQUEIRA	033.124.005.098	IPTU	101.18.0195929	9	18/09/2018	012366/2019
DAVID ROCHA FRANCA	020.005.030.133	IPTU	101.18.0130544	9	17/09/2018	007638/2019
DAVID RODRIGUES PEREIRA	524.034.026.000	IPTU	101.18.0216342	9	17/09/2018	014484/2019
DAVIDSON EVANGELISTA DE SOUSA	533.114.009.000	IPTU	101.18.0229923	9	18/09/2018	016155/2019
DAVILSON PARRA	011.069.004.000	IPTU	101.18.0091940	9	15/09/2018	005153/2019
DAVINA ALICE DE SOUZA	530.111.034.000	IPTU	101.18.0218914	9	12/09/2018	014869/2019
DAVINIR ANGELO FERRARI	011.033.113.416	IPTU	101.18.0089149	9	15/09/2018	005000/2019
DAVINO TACCOLA	511.202.010.008	IPTU	101.18.0201756	9	17/09/2018	013075/2019
DAYANE QUINTINO DE SOUZA	001.123.069.033	IPTU	101.18.0015141	9	16/09/2018	000745/2019
DAYTON PEREZ MARTINS	031.035.005.000	IPTU	101.18.0180737	9	19/09/2018	011161/2019
DB TRANSNACIONAL LOGISTICA BRASIL LTDA	522.002.139.000	IPTU	101.18.0213010	9	12/09/2018	014078/2019
DB TRANSNACIONAL LOGISTICA BRASIL LTDA	522.002.140.000	IPTU	101.18.0213011	9	12/09/2018	014079/2019
DB TRANSNACIONAL LOGISTICA BRASIL LTDA	522.002.141.000	IPTU	101.18.0213012	9	12/09/2018	014080/2019
DB TRANSNACIONAL LOGISTICA BRASIL TRANSP.LTDA	027.077.016.000	IPTU	101.18.0165873	9	15/09/2018	010150/2019
DBM EMPREENDIMENTOS IMOBILIARIOS LTDA	027.012.039.045	IPTU	101.18.0163252	9	15/09/2018	009976/2019
DEBORA ANSELMO DE OLIVEIRA	024.019.091.032	IPTU	101.18.0148051	9	17/09/2018	008930/2019
DEBORA BORGES GARCIA	014.029.009.029	IPTU	101.18.0105556	9	12/09/2018	005873/2019
DEBORA CARDOZO DA SILVA	027.005.132.025	IPTU	101.18.0162748	9	15/09/2018	009934/2019
DEBORA CLAU FAUSTINO	014.029.008.157	IPTU	101.18.0105524	9	12/09/2018	005867/2019
DEBORA CRISTINA DOS REIS FINOTTI	019.015.029.049	IPTU	101.18.0127379	9	18/09/2018	007408/2019
DEBORA DA ROCHA SANTOS	010.038.103.248	IPTU	101.18.0085627	9	17/09/2018	004839/2019
DEBORA DE LOURDES DA SILVA SOUSA	031.029.028.003	IPTU	101.18.0180322	9	19/09/2018	011144/2019
DEBORA DUARTE SILVA	003.045.021.171	IPTU	101.18.0028288	9	19/09/2018	001468/2019
DEBORA LIMA SILVA	004.047.062.051	IPTU	101.18.0040741	9	17/09/2018	002538/2019
DEBORA MENESES SANTANA	003.121.008.107	IPTU	101.18.0035122	9	19/09/2018	002189/2019
DEBORA PERILO	010.015.054.000	IPTU	101.18.0082136	9	17/09/2018	004666/2019
DEBORA REGINA DA MOTA BIFFANI	015.029.026.301	IPTU	101.18.0107882	9	12/09/2018	006084/2019
DEBORA RIBEIRO BARROS NASCIMENTO	027.007.029.000	IPTU	101.18.0163112	9	15/09/2018	009964/2019
DEBORA RIBEIRO BRANDAO	003.047.016.445	IPTU	101.18.0030978	9	19/09/2018	001799/2019
DEBORA RODRIGUES VIEIRA	031.149.003.000	IPTU	101.18.0185631	9	19/09/2018	011576/2019
DEBORA TAVARES SALVIANO	015.029.026.166	IPTU	101.18.0107747	9	12/09/2018	006063/2019
DEBORA VIEIRA LACERDA	534.119.006.000	IPTU	101.18.0235701	9	18/09/2018	016826/2019
DEBORAH ANN LOPES	006.027.114.022	IPTU	101.18.0056125	9	16/09/2018	003501/2019
DECIO ANTONIO TOCHETTI	521.043.051.000	IPTU	101.18.0209327	9	15/09/2018	013746/2019
DECIO APARECIDO FAGUNDES	512.210.024.000	IPTU	101.18.0210176	9	15/09/2018	013829/2019
DECIO FERNANDES AFONSO	007.065.074.000	IPTU	101.18.0066987	9	12/09/2018	004118/2019
DECIO MION DE OLIVEIRA	002.073.026.072	IPTU	101.18.0021876	9	15/09/2018	001093/2019
DEGI JOSE DA SILVA	030.142.005.000	IPTU	101.18.0178611	9	18/09/2018	011038/2019
DEIJACI CORDEIRO DE SOUSA	024.014.022.000	IPTU	101.18.0147259	9	17/09/2018	008878/2019
DEISE DONOLA CALLES	013.026.012.000	IPTU	101.18.0101217	9	15/09/2018	005614/2019
DEISE ELIANE MENDES	020.029.087.012	IPTU	101.18.0131702	9	17/09/2018	007735/2019
DEISE FERNANDES	003.047.016.145	IPTU	101.18.0030678	9	19/09/2018	001755/2019
DEISE MASTRELLO FERRO	015.029.001.222	IPTU	101.18.0107310	9	12/09/2018	006005/2019
DEISE OLIVEIRA ALVES	001.037.076.071	IPTU	101.18.0007598	9	16/09/2018	000424/2019
DEISE PELLISSONI ZANATA	521.402.015.000	IPTU	101.18.2597262	6	24/09/2018	017665/2019
DEISIANE DE ALMEIDA ALVES	003.121.003.075	IPTU	101.18.0034990	9	19/09/2018	002166/2019
DEIVE FILIPPO URBINO	003.024.030.005	IPTU	101.18.0026627	9	19/09/2018	001337/2019
DEIVID DE PAULA PORTO	006.024.073.010	IPTU	101.18.0055137	9	20/09/2018	003466/2019
DEIVID DE SOUSA MUNHATO	512.033.001.148	IPTU	101.18.0205191	9	16/09/2018	013462/2019
DEIVID FERNANDO DE ALMEIDA	510.100.048.128	IPTU	101.18.0198979	9	16/09/2018	012716/2019
DEIVID FERREIRA MATOSO	004.018.187.099	IPTU	101.18.0038320	9	17/09/2018	002393/2019
DEIVIDE SILVA SILVEIRA	029.012.095.028	IPTU	101.18.0169777	9	16/09/2018	010460/2019
DEIVISON CARLO RIVA	006.027.117.051	IPTU	101.18.0056273	9	16/09/2018	003510/2019
DEJACI FACUNDO DO NASCIMENTO	031.156.022.000	IPTU	101.18.0185856	9	22/09/2018	011599/2019
DEJAIME VITAL DA COSTA - ESPOLIO	534.006.001.000	IPTU	101.18.0233684	9	18/09/2018	016580/2019
DEJAIR VALENTIN BATISTOLI	003.040.013.000	IPTU	101.18.0027433	9	19/09/2018	001388/2019
DELFINO LOPES	027.064.015.000	IPTU	101.18.0165237	9	22/09/2018	010094/2019
DELFINO MOLINA JUNIOR	010.027.039.000	IPTU	101.18.0083355	9	17/09/2018	004711/2019
DELFINO MOLINA JUNIOR	010.027.048.000	IPTU	101.18.0083651	9	17/09/2018	004732/2019

DELIEVERTON MACHADO ALMEIDA	015.029.001.266	IPTU	101.18.0107354	9	12/09/2018	006014/2019
DELIRIO PEREIRA	534.010.012.000	IPTU	101.18.0233817	9	18/09/2018	016609/2019
DELLK ENGENHARIA E PARCEIRAS LTDA	032.044.033.000	IPTU	101.18.0187497	9	19/09/2018	011718/2019
DELMA LOMAS BOIAN	025.117.052.045	IPTU	101.18.0158807	9	19/09/2018	009613/2019
DELMIRO JOAO DA SILVA	510.104.063.000	IPTU	101.18.0199427	9	16/09/2018	012765/2019
DELMIRO MARCHESI DO NASCIMENTO	511.028.001.000	IPTU	101.18.0201529	9	17/09/2018	013026/2019
DELSON DOMINICHELLI- ESPOLIO	027.014.054.000	IPTU	101.18.0163329	9	15/09/2018	009977/2019
DELSON DA SILVA SANTOS	532.053.004.000	IPTU	101.18.0222084	9	15/09/2018	015200/2019
DELY ANTONIO DA CUNHA-ESPOLIO	006.049.055.000	IPTU	101.18.0059445	9	16/09/2018	003666/2019
DEMETRIO CUCEREF	030.023.021.000	IPTU	101.18.0175329	9	18/09/2018	010798/2019
DEMETRIO FERREIRA DA SILVA	512.024.024.000	IPTU	101.18.0203602	9	16/09/2018	013284/2019
DEMETRIO RODRIGUES DE SOUZA	016.015.125.193	IPTU	101.18.0113856	9	12/09/2018	006530/2019
DEMETRIUS GALHASSE	021.074.018.008	IPTU	101.18.0141400	9	13/09/2018	008456/2019
DEMOCRITO MULFORD	003.089.054.004	IPTU	101.18.0033021	9	19/09/2018	001986/2019
DENEDIO DE SOUZA CAMPOS	025.002.031.000	IPTU	101.18.0152337	9	19/09/2018	009288/2019
DENILSON CADINA	031.083.048.000	IPTU	101.18.0182808	9	19/09/2018	011329/2019
DENILSON CADINA	031.084.036.000	IPTU	101.18.0182853	9	19/09/2018	011339/2019
DENILSON GONCALVES	002.073.026.745	IPTU	101.18.0022546	9	15/09/2018	001147/2019
DENILSON JOSE MOREIRA	021.007.070.330	IPTU	101.18.0137076	9	18/09/2018	008145/2019
DENILSON PEREIRA LEITE	033.110.032.000	IPTU	101.18.0195438	9	18/09/2018	012325/2019
DENIS ALBERTO DE SIQUEIRA	021.043.103.103	IPTU	101.18.0139870	9	18/09/2018	008344/2019
DENIS AUGUSTO SOARES DE MORAES	011.038.015.247	IPTU	101.18.0091167	9	15/09/2018	005125/2019
DENIS DOS SANTOS	031.038.058.177	IPTU	101.18.0181151	9	19/09/2018	011187/2019
DENIS FERREIRA DA SILVA	022.024.027.165	IPTU	101.18.0143318	9	20/09/2018	008607/2019
DENIS FRANCISCO TOFOLI	003.045.021.219	IPTU	101.18.0028335	9	19/09/2018	001474/2019
DENIS FRANCISCO TOFOLI	004.050.329.068	IPTU	101.18.0042250	9	17/09/2018	002632/2019
DENIS LUIZ PEREIRA	032.036.029.000	IPTU	101.18.0187177	9	19/09/2018	011694/2019
DENIS LUPPI KUBO	009.042.012.000	IPTU	101.18.0078337	9	17/09/2018	004501/2019
DENIS RIZZO CABRAL	004.047.055.046	IPTU	101.18.0040428	9	17/09/2018	002525/2019
DENISE APARECIDA SABINO	028.004.033.000	IPTU	101.18.0168339	9	12/09/2018	010354/2019
DENISE CASAGRANDE	002.073.013.064	IPTU	101.18.0021141	9	15/09/2018	001039/2019
DENISE CRISTINA DE MENEZES LESSIO	002.006.005.005	IPTU	101.18.0015576	9	15/09/2018	000775/2019
DENISE DE ARAUJO DUARTE MAGAROTTO	521.404.010.000	IPTU	101.18.2585745	6	17/09/2018	017650/2019
DENISE DE ARAUJO DUARTE MAGAROTTO	521.404.010.000	IPTU	101.18.2668127	4	12/09/2018	017749/2019
DENISE DE OLIVEIRA ANDRE	017.024.057.232	IPTU	101.18.0119456	9	12/09/2018	006888/2019
DENISE DEBORAH TSCHERNEV	011.033.114.025	IPTU	101.18.0089174	9	15/09/2018	005002/2019
DENISE GOMES MEIRELLES	008.035.009.003	IPTU	101.18.0073931	9	16/09/2018	004345/2019
DENISE MACHADO SILVA	025.117.052.242	IPTU	101.18.0159004	9	19/09/2018	009632/2019
DENISE MARIA DE REZENDE	024.061.074.014	IPTU	101.18.0151410	9	17/09/2018	009222/2019
DENISE NASCIMENTO DE CASTRO	002.073.027.047	IPTU	101.18.0022631	9	15/09/2018	001153/2019
DENISE NASCIMENTO DE CASTRO	027.006.009.000	IPTU	101.18.0163083	9	15/09/2018	009962/2019
DENISE OLIVEIRA MONTANHEL	510.106.032.057	IPTU	101.18.0199597	9	16/09/2018	012792/2019
DENISE PASQUALINI	025.060.240.030	IPTU	101.18.0155268	9	19/09/2018	009451/2019
DENISE PEREZ TRAD	003.059.063.000	IPTU	101.18.0032194	9	19/09/2018	001931/2019
DENISE SILVA PERES	016.015.127.011	IPTU	101.18.0114098	9	12/09/2018	006550/2019
DENISE VALLE DE ARAUJO	003.047.016.872	IPTU	101.18.0031405	9	19/09/2018	001860/2019
DENITATES ALVES ALMEIDA	031.030.166.023	IPTU	101.18.0180396	9	19/09/2018	011147/2019
DENIVIA ROSA DOS SANTOS OLIVEIRA	016.015.122.062	IPTU	101.18.0113197	9	12/09/2018	006472/2019
DENIZE DE MELLO	024.019.137.305	IPTU	101.18.0149048	9	17/09/2018	009039/2019
DENIZE FERREIRA	006.004.066.003	IPTU	101.18.0052626	9	16/09/2018	003306/2019
DENIZE TERESINHA AMANCIO	033.124.052.019	IPTU	101.18.0196531	9	18/09/2018	012437/2019
DENIZIA SOARES DA SILVA	020.115.024.056	IPTU	101.18.0135775	9	17/09/2018	008005/2019
DEOCLECIO ARAUJO DE OLIVEIRA	026.093.006.000	IPTU	101.18.0162402	9	12/09/2018	009908/2019
DEOCLESIO MASSAROTTO	030.085.098.000	IPTU	101.18.0176618	9	18/09/2018	010883/2019
DEOLICIO GARCIA DA SILVA	020.004.024.000	IPTU	101.18.0130403	9	17/09/2018	007622/2019
DEOLINDA FOGANHOLI ASAM	620.521.004.000	IPTU	101.18.0240760	9	16/09/2018	017539/2019
DEOLINDA GUARNIERI ONGARO	003.130.001.000	IPTU	101.18.0036217	9	19/09/2018	002279/2019
DEONIZIO CORDEIRO - ESPOLIO DE	533.243.014.000	IPTU	101.18.0232225	9	18/09/2018	016369/2019
DEPARTAMENTO DE ESTRADAS DE RODAGEM EST.S.PAULO	002.063.001.000	IPTU	101.18.0020854	9	15/09/2018	001017/2019
DEPARTAMENTO DE ESTRADAS DE RODAGEM EST.S.PAULO	002.063.003.000	IPTU	101.18.0020856	9	15/09/2018	001018/2019
DEPARTAMENTO DE ESTRADAS DE RODAGEM EST.S.PAULO	013.016.018.000	IPTU	101.18.0100800	9	15/09/2018	005584/2019
DEPARTAMENTO DE ESTRADAS DE RODAGEM EST.S.PAULO	013.016.019.000	IPTU	101.18.0100801	9	15/09/2018	005585/2019
DEPARTAMENTO DE ESTRADAS DE RODAGEM EST.S.PAULO	013.016.020.000	IPTU	101.18.0100802	9	15/09/2018	005586/2019
DEPARTAMENTO DE ESTRADAS DE RODAGEM EST.S.PAULO	015.045.057.000	IPTU	101.18.0109117	9	12/09/2018	006162/2019
DEPARTAMENTO DE ESTRADAS DE RODAGEM EST.S.PAULO	015.045.058.000	IPTU	101.18.0109118	9	12/09/2018	006163/2019
DEPARTAMENTO DE ESTRADAS DE RODAGEM EST.S.PAULO	016.018.009.000	IPTU	101.18.0114832	9	12/09/2018	006617/2019
DEPARTAMENTO DE ESTRADAS DE RODAGEM EST.S.PAULO	027.069.003.000	IPTU	101.18.0165372	9	15/09/2018	010102/2019
DEPARTAMENTO DE ESTRADAS DE RODAGEM EST.S.PAULO	027.069.022.000	IPTU	101.18.0165378	9	15/09/2018	010103/2019
DEPARTAMENTO DE ESTRADAS DE RODAGEM EST.S.PAULO	410.039.007.000	IPTU	101.18.0198247	9	12/09/2018	012621/2019
DERISVALDO SOUZA NASCIMENTO	031.143.099.000	IPTU	101.18.0185379	9	19/09/2018	011540/2019
DERMILDO ZABOTTO FILHO	533.327.003.000	IPTU	101.18.0233253	9	18/09/2018	016527/2019
DERNIVALDO ALVES SOUZA	534.017.014.000	IPTU	101.18.0233994	9	18/09/2018	016627/2019
DERNIVALDO FERREIRA NUNES	018.043.032.000	IPTU	101.18.0123564	9	19/09/2018	007145/2019
DERSA - DESENVOLVIMENTO RODOVIARIO S/A	521.101.031.000	IPTU	101.17.2998854	9	09/09/2018	000150/2019
DERSA - DESENVOLVIMENTO RODOVIARIO S/A	511.401.016.000	IPTU	101.18.0201911	9	17/09/2018	013100/2019
DERSA - DESENVOLVIMENTO RODOVIARIO S/A	511.602.001.000	IPTU	101.18.0201941	9	17/09/2018	013107/2019
DERSA - DESENVOLVIMENTO RODOVIARIO S/A	511.603.017.000	IPTU	101.18.0201955	9	12/09/2018	013108/2019
DERSA - DESENVOLVIMENTO RODOVIARIO S/A	511.602.002.000	IPTU	101.18.2678124	4	19/09/2018	017764/2019
DERSA - DESENVOLVIMENTO RODOVIARIO S/A	511.609.032.000	IPTU	101.18.2804252	1	04/09/2018	017904/2019
DERSA DESENVOLVIMENTO RODOVIARIO S/A	410.029.010.000	IPTU	101.18.0198050	9	12/09/2018	012602/2019
DERSA DESENVOLVIMENTO RODOVIARIO S/A	512.100.014.000	IPTU	101.18.0206193	9	16/09/2018	013564/2019
DERSA DESENVOLVIMENTO RODOVIARIO S/A	521.208.031.000	IPTU	101.18.0210157	9	15/09/2018	013821/2019

DERSA DESENVOLVIMENTO RODOVIARIO S/A	521.215.001.000	IPTU	101.18.0210295	9	15/09/2018	013846/2019
DERSA DESENVOLVIMENTO RODOVIARIO S/A	524.044.033.000	IPTU	101.18.0216482	9	17/09/2018	014490/2019
DEUSDEBIT MODESTO ALVES	006.064.036.000	IPTU	101.18.0060808	9	16/09/2018	003783/2019
DEUSDETE DOS SANTOS	530.103.020.000	IPTU	101.18.0218558	9	12/09/2018	014793/2019
DEUSDETE GUIMARAES	015.068.015.000	IPTU	101.18.0109872	9	12/09/2018	006214/2019
DEVAIR ROBERTO CRIZE	016.042.055.000	IPTU	101.18.0116319	9	12/09/2018	006701/2019
DEVANDO SOUZA DE JESUS	003.036.049.010	IPTU	101.18.0027130	9	19/09/2018	001370/2019
DEVANIL MELO BOMBACINI	033.055.009.007	IPTU	101.18.0193126	9	18/09/2018	012113/2019
DI FIORI EMPREENDIMENTOS E PARTICIPACOES LTDA	004.048.129.023	IPTU	101.18.0041140	9	17/09/2018	002559/2019
DI VENEZIA EMPREENDIMENTOS IMOBILIARIOS LTDA	003.047.012.287	IPTU	101.18.0028837	9	19/09/2018	001525/2019
DI VENEZIA EMPREENDIMENTOS IMOBILIARIOS LTDA	003.047.012.465	IPTU	101.18.0029015	9	19/09/2018	001537/2019
DIANA BONELLO	402.021.001.000	IPTU	101.18.0197431	9	17/09/2018	012529/2019
DIANA DA SILVA NOGUEIRA	020.067.045.000	IPTU	101.18.0133669	9	17/09/2018	007852/2019
DIANA MARIA DE LIMA	023.008.045.079	IPTU	101.18.0143938	9	12/09/2018	008655/2019
DIEGO AUGUSTO SACRAMENTO	001.068.256.585	IPTU	101.18.0012189	9	18/09/2018	000613/2019
DIEGO DE SOUSA PEREIRA	024.015.056.497	IPTU	101.18.0147778	9	17/09/2018	008909/2019
DIEGO FERREIRA DA SILVA	512.033.001.161	IPTU	101.18.0205204	9	16/09/2018	013463/2019
DIEGO GALVAO DA SILVA	004.088.063.040	IPTU	101.18.0044212	9	17/09/2018	002728/2019
DIEGO GERMANO BELO	025.117.052.240	IPTU	101.18.0159002	9	19/09/2018	009634/2019
DIEGO GONCALVES DE BRITO	002.054.015.366	IPTU	101.18.0020132	9	15/09/2018	000964/2019
DIEGO HENRIQUE ALVES	003.115.001.153	IPTU	101.18.0034787	9	19/09/2018	002136/2019
DIEGO MANOEL VIEIRA	006.050.002.124	IPTU	101.18.0059591	9	16/09/2018	003673/2019
DIEGO PARO TEIXEIRA GUEDES	003.047.012.819	IPTU	101.18.0029368	9	19/09/2018	001597/2019
DIEGO PARRILHA AMARAL DOS SANTOS	019.015.029.287	IPTU	101.18.0127617	9	18/09/2018	007425/2019
DIEGO RODRIGUES DA SILVA	003.047.012.079	IPTU	101.18.0028629	9	19/09/2018	001505/2019
DIEGO TAVARES DOS SANTOS	024.019.091.377	IPTU	101.18.0148396	9	17/09/2018	008958/2019
DIEGO UBEDA DOS SANTOS	006.010.021.025	IPTU	101.18.0054362	9	16/09/2018	003436/2019
DIEGO VIANA MIRANDA	522.200.096.000	IPTU	101.18.0214961	9	12/09/2018	014289/2019
DILMA INACIA VASCONCELOS	520.005.049.000	IPTU	101.18.0207151	9	12/09/2018	013595/2019
DILMA PRADO DA SILVA	013.039.057.000	IPTU	101.18.0102092	9	15/09/2018	005661/2019
DILMA TORQUATO DE SOUZA	021.022.021.000	IPTU	101.18.0138874	9	18/09/2018	008285/2019
DILMAR DE SOUZA AMORIM	620.011.002.000	IPTU	101.18.0239164	9	16/09/2018	017343/2019
DILMAR DE SOUZA AMORIM	620.013.036.000	IPTU	101.18.0239261	9	16/09/2018	017354/2019
DILMAR DE SOUZA AMORIM	620.014.007.000	IPTU	101.18.0239283	9	16/09/2018	017357/2019
DILSON CERQUEIRA LIMA	533.018.027.000	IPTU	101.18.0229332	9	18/09/2018	016054/2019
DILSON FERNANDES	024.019.091.057	IPTU	101.18.0148076	9	17/09/2018	008934/2019
DIMAS ALVARES	021.019.047.000	IPTU	101.18.0138742	9	18/09/2018	008272/2019
DIMAS MIGUEL AVANSO	030.118.002.000	IPTU	101.18.0177867	9	18/09/2018	010997/2019
DIMAS NATAL FERNANDES CORREA	025.103.006.000	IPTU	101.18.0157325	9	19/09/2018	009537/2019
DIMAS TEIXEIRA COELHO	020.005.030.096	IPTU	101.18.0130507	9	17/09/2018	007633/2019
DINAIRAN DUARTE ALVES DE CARVALHO	512.042.004.000	IPTU	101.18.0205380	9	16/09/2018	013478/2019
DINO DAPRA - ESPOLIO	013.047.014.000	IPTU	101.18.0102788	9	15/09/2018	005687/2019
DINO DAPRA - ESPOLIO	013.047.015.000	IPTU	101.18.0102789	9	15/09/2018	005688/2019
DINO DAPRA - ESPOLIO	013.047.016.000	IPTU	101.18.0102790	9	15/09/2018	005689/2019
DINO DAPRA - ESPOLIO	013.047.062.000	IPTU	101.18.0102815	9	15/09/2018	005693/2019
DINO DAPRA - ESPOLIO	013.047.064.000	IPTU	101.18.0102816	9	15/09/2018	005694/2019
DINO DAPRA - ESPOLIO	013.047.066.000	IPTU	101.18.0102817	9	15/09/2018	005695/2019
DINO DAPRA - ESPOLIO	013.047.068.000	IPTU	101.18.0102818	9	15/09/2018	005696/2019
DINO DAPRA - ESPOLIO	013.047.070.000	IPTU	101.18.0102819	9	15/09/2018	005697/2019
DINO DAPRA - ESPOLIO	013.047.072.000	IPTU	101.18.0102820	9	15/09/2018	005698/2019
DINO DAPRA - ESPOLIO DE	013.047.012.000	IPTU	101.18.0102787	9	15/09/2018	005686/2019
DINO DOS SANTOS DE CASTRO	018.047.073.000	IPTU	101.18.0123801	9	19/09/2018	007162/2019
DINO DOS SANTOS DE CASTRO	018.047.073.000	IPTU	101.18.2723258	3	17/09/2018	017834/2019
DIOCELIO ANTONIO	020.045.048.020	IPTU	101.18.0132477	9	17/09/2018	007798/2019
DIOCI SOUZA DOS SANTOS	530.104.016.000	IPTU	101.18.0218592	9	22/09/2018	014801/2019
DIOCLECIO VIEIRA SILVA	027.147.034.000	IPTU	101.18.0167699	9	15/09/2018	010286/2019
DIOCRECIO ALVES DOS SANTOS	026.084.041.000	IPTU	101.18.0162012	9	12/09/2018	009864/2019
DIOCRESE FRANCISCO MARTINS	533.112.020.000	IPTU	101.18.0229864	9	18/09/2018	016142/2019
DIOPENES JOSE DE SOUZA	029.151.012.000	IPTU	101.18.0174058	9	16/09/2018	010725/2019
DIOPENES JOSE DOS PASSOS SOBRINHO	013.044.010.000	IPTU	101.18.0102617	9	15/09/2018	005682/2019
DIOPENES RODRIGUES DA SILVA	009.031.015.001	IPTU	101.18.0078154	9	17/09/2018	004483/2019
DIOGO ANTONIO BATISTA DE OLIVEIRA	002.053.101.010	IPTU	101.18.0019608	9	15/09/2018	000933/2019
DIOGO DE LIMA PEREIRA	001.063.048.006	IPTU	101.18.0010184	9	16/09/2018	000511/2019
DIOGO DOS SANTOS LOPES	532.101.062.150	IPTU	101.18.0225159	9	15/09/2018	015427/2019
DIOGO GUILHERME DA SILVA	003.107.001.126	IPTU	101.18.0034078	9	19/09/2018	002065/2019
DIOGO IRIS DOS SANTOS	620.545.055.000	IPTU	101.18.0241036	9	16/09/2018	017582/2019
DIOLANDA MONDINI LORENZONI	012.055.029.000	IPTU	101.18.0096325	9	17/09/2018	005355/2019
DIOMAR DONISETE DOS REIS DAVI	521.400.047.000	IPTU	101.18.2723278	3	17/09/2018	017840/2019
DIOMAR PONTES RUIZ FERRO	004.037.011.004	IPTU	101.18.0039418	9	17/09/2018	002457/2019
DIONETE MARIA BEZERRA DUARTE	003.047.013.411	IPTU	101.18.0029958	9	19/09/2018	001674/2019
DIONISIO DAVID DE SOUZA - ESPOLIO	026.001.088.000	IPTU	101.18.0159170	9	12/09/2018	009649/2019
DIONISIO GUIDO - ESPOLIO	007.074.021.000	IPTU	101.18.0068994	9	12/09/2018	004165/2019
DIONISIO PEREIRA LIMA	005.010.034.000	IPTU	101.18.0046722	9	22/09/2018	002864/2019
DIONYSIO MELQUIADES DA SILVA	021.004.012.000	IPTU	101.18.0136663	9	18/09/2018	008112/2019
DIPLOMATA EMPRESARIAL S/C LTDA	032.051.009.000	IPTU	101.18.0187704	9	19/09/2018	011732/2019
DIRCE BREVIGLIERI SALDANHA	031.057.033.000	IPTU	101.18.0181868	9	19/09/2018	011252/2019
DIRCE CASIMIRO DE CASTRO - ESPOLIO	512.010.019.000	IPTU	101.18.0202298	9	16/09/2018	013156/2019
DIRCE DE LIMA ROGER	021.043.103.128	IPTU	101.18.0139895	9	18/09/2018	008346/2019
DIRCE DE PAULA COSTA	006.085.035.000	IPTU	101.18.0061638	9	16/09/2018	003855/2019
DIRCE MARIA DE ANDRADE	015.041.020.000	IPTU	101.18.0108813	9	12/09/2018	006139/2019
DIRCE MARIA MARTINS	004.092.072.076	IPTU	101.18.0044367	9	17/09/2018	002744/2019
DIRCE PAULA	620.545.033.000	IPTU	101.18.0241014	9	16/09/2018	017576/2019

DIRCE VOIDELLA KRUSS(ESPOLIO)	010.046.029.000	IPTU	101.18.0086710	9	17/09/2018	004883/2019
DIRCEU ALVES DOS SANTOS	533.113.046.000	IPTU	101.18.0229910	9	18/09/2018	016153/2019
DIRCEU ANTONIO MARTINS	030.082.077.000	IPTU	101.18.0176412	9	18/09/2018	010870/2019
DIRCEU APARECIDO LEMOS	533.213.052.000	IPTU	101.18.0230968	9	18/09/2018	016264/2019
DIRCEU BEREZOSKI	015.087.022.000	IPTU	101.18.0110242	9	12/09/2018	006248/2019
DIRCEU BOSCHINI	001.052.030.014	IPTU	101.18.0009645	9	16/09/2018	000497/2019
DIRCEU DE SOUZA BOM	028.017.017.000	IPTU	101.18.0168791	9	12/09/2018	010380/2019
DIRCEU DE SOUZA BOM	028.017.017.000	IPTU	101.18.2809882	1	11/09/2018	017916/2019
DIRCEU DE SOUZA BOM	028.017.017.000	IPTU	101.18.2809883	1	11/09/2018	017917/2019
DIRCEU FLORENTINO DOS SANTOS	029.019.051.000	IPTU	101.18.0170346	9	16/09/2018	010497/2019
DIRCEU FRANCA	620.109.046.000	IPTU	101.18.0239811	9	16/09/2018	017409/2019
DIRCEU FRANCISCO DE CAMPOS	011.033.115.109	IPTU	101.18.0089674	9	15/09/2018	005022/2019
DIRCEU FRANCISCO DE CAMPOS JUNIOR	029.012.098.001	IPTU	101.18.0169957	9	16/09/2018	010471/2019
DIRCEU GONCALVES DE MATTOS	004.060.016.000	IPTU	101.18.0042715	9	17/09/2018	002653/2019
DIRCEU MARTINS LOPES	019.016.040.000	IPTU	101.18.0127652	9	18/09/2018	007427/2019
DIRCEU MINGUINI	024.060.125.037	IPTU	101.18.0151187	9	17/09/2018	009198/2019
DIRCEU PEDRO PEIXOTO	004.015.018.019	IPTU	101.18.0037418	9	17/09/2018	002327/2019
DIRCEU ZOCANTE JUNIOR	510.100.043.042	IPTU	101.18.0198507	9	16/09/2018	012653/2019
DIRLEI DAGMAR CAMPOS	524.223.008.000	IPTU	101.18.0217408	9	17/09/2018	014640/2019
DIS-CORDA - DISTRIBUIDORA DE CORDAS LTDA	001.002.071.072	IPTU	101.18.0000171	9	16/09/2018	000218/2019
DIS-CORDA - DISTRIBUIDORA DE CORDAS LTDA	009.007.015.000	IPTU	101.18.0077518	9	17/09/2018	004441/2019
DISPO DISPOSITIVOS INDUSTRIAIS LTDA.	027.037.040.000	IPTU	101.18.0164328	9	15/09/2018	010039/2019
DITIMAR GRAF	005.017.023.007	IPTU	101.18.0047719	9	12/09/2018	002898/2019
DIUVIS PAIXAO	410.035.074.000	IPTU	101.18.0198155	9	12/09/2018	012613/2019
DIVA MARIA ANGELA TEIXEIRA MARTINS DA S.-ESPOLIO	010.022.069.000	IPTU	101.18.0082874	9	17/09/2018	004696/2019
DIVA MENEZES CABRAL D AURIA - USUFRUATUARIA	030.005.056.000	IPTU	101.18.0174509	9	18/09/2018	010752/2019
DIVACI SOARES VIANA	521.212.012.000	IPTU	101.18.0210201	9	15/09/2018	013836/2019
DIVALDO DOS SANTOS	511.009.031.000	IPTU	101.18.0201208	9	17/09/2018	012981/2019
DIVALDO GUEDES VIEIRA	029.042.059.000	IPTU	101.18.0171198	9	18/09/2018	010545/2019
DIVANDRO BARBOSA NASCIMENTO	003.047.013.194	IPTU	101.18.0029741	9	19/09/2018	001644/2019
DIVANIR FRANCISCO DOS SANTOS	003.121.008.263	IPTU	101.18.0035277	9	19/09/2018	002205/2019
DIVINO RIBEIRO DE SOUZA	532.070.004.000	IPTU	101.18.0223195	9	15/09/2018	015316/2019
DJACI NUNES DINIZ	533.313.003.000	IPTU	101.18.0232871	9	18/09/2018	016477/2019
DJACIR FERREIRA DE SOUZA	033.066.048.021	IPTU	101.18.0193807	9	18/09/2018	012174/2019
DJAIR RAIMUNDO DOS REIS	033.093.014.007	IPTU	101.18.0194750	9	18/09/2018	012254/2019
DJALMA AMERICO CAVERNI CAMPOS	027.148.018.000	IPTU	101.18.2597257	6	24/09/2018	017663/2019
DJALMA ANTONELLI NETO	533.232.008.000	IPTU	101.18.0231874	9	18/09/2018	016337/2019
DJALMA ARREBOLA	020.116.023.170	IPTU	101.18.0136013	9	17/09/2018	008034/2019
DJALMA HENRIQUE DOS SANTOS	521.003.012.015	IPTU	101.18.0207377	9	15/09/2018	013619/2019
DJALMA JOAO DE ALMEIDA	511.012.016.000	IPTU	101.18.0201263	9	17/09/2018	012987/2019
DJALMA KLEBER BORBA	015.029.026.106	IPTU	101.18.0107687	9	12/09/2018	006059/2019
DJALMA LEAL DE ANDRADE	002.017.019.005	IPTU	101.18.0016410	9	15/09/2018	000806/2019
DJALMA LUCIO DE LIMA	533.308.048.000	IPTU	101.18.0232712	9	18/09/2018	016451/2019
DJALMA MARTINS BARBOSA	026.045.041.000	IPTU	101.18.0160927	9	12/09/2018	009777/2019
DJALMA PEREIRA DOS SANTOS	024.020.149.028	IPTU	101.18.0150068	9	17/09/2018	009135/2019
DJALMA PEREIRA DOS SANTOS	532.065.053.000	IPTU	101.18.0222856	9	15/09/2018	015280/2019
DJALMA SILVESTRE TREVIZAN	025.008.047.000	IPTU	101.18.0152852	9	19/09/2018	009310/2019
DJANIR CAFFEU GALLIS	030.021.037.000	IPTU	101.18.0175286	9	18/09/2018	010794/2019
DMCA INCORPORADORA DE IMOVEIS LTDA	002.077.005.037	IPTU	101.18.0023456	9	15/09/2018	001206/2019
DMCA INCORPORADORA DE IMOVEIS LTDA	002.077.005.066	IPTU	101.18.0023485	9	15/09/2018	001208/2019
DMCA INCORPORADORA DE IMOVEIS LTDA	002.077.005.076	IPTU	101.18.0023495	9	15/09/2018	001209/2019
DMCA INCORPORADORA DE IMOVEIS LTDA	002.077.005.116	IPTU	101.18.0023535	9	15/09/2018	001210/2019
DMCA INCORPORADORA DE IMOVEIS LTDA	002.077.005.123	IPTU	101.18.0023542	9	15/09/2018	001211/2019
DMCA INCORPORADORA DE IMOVEIS LTDA	002.077.005.135	IPTU	101.18.0023554	9	15/09/2018	001212/2019
DOCLECI LOPES VERDAN	512.030.157.000	IPTU	101.18.0204570	9	16/09/2018	013387/2019
DOLORES ALVAREZ MOLINARI	012.004.004.000	IPTU	101.18.2659216	4	05/09/2018	017740/2019
DOLORES APARECIDA MONDEJAR	001.018.105.130	IPTU	101.18.0002229	9	16/09/2018	000264/2019
DOLORES ZACHARIAS VALERIO	029.135.014.000	IPTU	101.18.0173817	9	16/09/2018	010701/2019
DOMENICO FULVIO LUPINACCI	010.010.004.000	IPTU	101.18.0081706	9	17/09/2018	004652/2019
DOMENICO PROSPERI	021.043.007.000	IPTU	101.18.0139731	9	18/09/2018	008336/2019
DOMINGOS AMAURI MASSA	005.017.008.005	IPTU	101.18.0047699	9	12/09/2018	002896/2019
DOMINGOS ANIELLO FILHO	015.047.091.007	IPTU	101.18.0109218	9	12/09/2018	006168/2019
DOMINGOS BADOLATTO - ESPOLIO	524.216.008.000	IPTU	101.18.0217147	9	17/09/2018	014592/2019
DOMINGOS BADOLATTO - ESPOLIO	524.216.009.000	IPTU	101.18.0217148	9	17/09/2018	014593/2019
DOMINGOS BADOLATTO - ESPOLIO	524.216.008.000	IPTU	101.18.2647655	5	29/09/2018	017736/2019
DOMINGOS BADOLATTO - ESPOLIO	524.216.009.000	IPTU	101.18.2647656	5	29/09/2018	017737/2019
DOMINGOS BRAZ NETO	033.079.015.000	IPTU	101.18.0194255	9	18/09/2018	012218/2019
DOMINGOS CRISTIANO DE AZEVEDO	002.073.026.631	IPTU	101.18.0022432	9	15/09/2018	001140/2019
DOMINGOS DA COSTA MACHADO	021.043.084.000	IPTU	101.18.0139751	9	18/09/2018	008337/2019
DOMINGOS JOSE BARRETO DA SILVA	010.047.066.001	IPTU	101.18.0086798	9	17/09/2018	004887/2019
DOMINGOS JOSE BARRETO DA SILVA	010.047.066.002	IPTU	101.18.0086799	9	17/09/2018	004888/2019
DOMINGOS JOSE BARRETO DA SILVA	010.047.066.003	IPTU	101.18.0086800	9	17/09/2018	004889/2019
DOMINGOS JOSE LUZ NETO	533.117.041.000	IPTU	101.18.0230192	9	22/09/2018	016191/2019
DOMINGOS PAULO OCHKROBAN	029.006.001.042	IPTU	101.18.0169244	9	16/09/2018	010415/2019
DOMINGOS PEREIRA DA SILVA - ESPOLIO	015.060.040.000	IPTU	101.18.0109585	9	12/09/2018	006187/2019
DOMINGOS RIBEIRO GUIMARAES	002.010.008.000	IPTU	101.18.0016025	9	22/09/2018	000788/2019
DOMINGOS SAVIO DE OLIVEIRA	512.048.047.000	IPTU	101.18.0205565	9	16/09/2018	013495/2019
DOMO FUNDO DE INVESTIMENTO IMOBILIARIO -FII	006.004.068.036	IPTU	101.18.0053555	9	16/09/2018	003389/2019
DOMO FUNDO DE INVESTIMENTO IMOBILIARIO -FII	006.004.068.053	IPTU	101.18.0053572	9	16/09/2018	003390/2019
DONATO RIBEIRO LIMA	032.002.057.000	IPTU	101.18.0186031	9	19/09/2018	011614/2019
DONISETE DE MAGALHAES	024.019.137.164	IPTU	101.18.0148907	9	17/09/2018	009020/2019
DONIZETE BARBOSA GOMES	018.012.078.000	IPTU	101.18.0120939	9	19/09/2018	006949/2019

DONIZETE DE SOUZA ALVES	532.065.049.000	IPTU	101.18.0222852	9	15/09/2018	015279/2019
DONIZETE OLIVEIRA DAMACENO	530.106.025.000	IPTU	101.18.0218732	9	12/09/2018	014836/2019
DONIZETE ROCHA DE CARVALHO	522.118.002.000	IPTU	101.18.0214499	9	12/09/2018	014240/2019
DONIZETE TADEU DA SILVA	533.114.054.000	IPTU	101.18.0229968	9	18/09/2018	016162/2019
DONIZETI APARECIDO BOAVA	011.033.116.143	IPTU	101.18.0090228	9	15/09/2018	005054/2019
DONIZETI APARECIDO NOGUEIRA	530.118.060.000	IPTU	101.18.0219270	9	12/09/2018	014913/2019
DONIZETI BENEDITO SILVEIRA	005.067.002.099	IPTU	101.18.0050859	9	12/09/2018	003118/2019
DONIZETTI APARECIDO FERREIRA DE FREITAS	018.039.142.000	IPTU	101.18.0123213	9	19/09/2018	007089/2019
DONIZETTI FRANCISCO DA SILVA	006.077.002.002	IPTU	101.18.0061316	9	16/09/2018	003819/2019
DORA FARIA BATISTA	521.201.002.000	IPTU	101.18.0210076	9	15/09/2018	013814/2019
DORALICE ANGELICA DE OLIVEIRA SEVERINO	021.083.037.002	IPTU	101.18.0141679	9	18/09/2018	008471/2019
DORALICE GERES LORENZONI	027.101.010.000	IPTU	101.18.0166424	9	15/09/2018	010193/2019
DORALICE LECIO GONCALVES	021.036.045.000	IPTU	101.18.0139464	9	18/09/2018	008322/2019
DORGIMA HONORATO DA SILVA	522.114.007.000	IPTU	101.18.0214423	9	12/09/2018	014234/2019
DORGIVAL AGOSTINHO SILVA	534.154.020.000	IPTU	101.18.0237251	9	18/09/2018	017072/2019
DORIVAL ANTONIO TRENTIN	006.023.022.000	IPTU	101.18.0055064	9	16/09/2018	003463/2019
DORIVAL BALBINO DOS SANTOS	512.022.047.000	IPTU	101.18.0203453	9	16/09/2018	013260/2019
DORIVAL CAPOLETI	026.014.039.000	IPTU	101.18.0160080	9	12/09/2018	009723/2019
DORIVAL FLORENTINO DOS SANTOS	003.102.001.022	IPTU	101.18.0033834	9	19/09/2018	002400/2019
DORIVAL LOPES ALVARES	004.038.041.000	IPTU	101.18.0039648	9	17/09/2018	002468/2019
DORIVAL RODRIGUES PRADO	015.088.049.000	IPTU	101.18.0111088	9	12/09/2018	006313/2019
DORIVAL TIMOTEO LEITE	003.048.126.024	IPTU	101.18.0031662	9	19/09/2018	001895/2019
DOROTHEA OTILIA GUILHERMINA BLOHS (ESPOLIO)	520.003.012.000	IPTU	101.18.0207051	9	12/09/2018	013582/2019
DORVALINO CASTELHANO	011.030.012.000	IPTU	101.18.0088583	9	15/09/2018	004972/2019
DOSINDA BARREIRO MIRA	013.063.146.000	IPTU	101.18.0103663	9	15/09/2018	005726/2019
DOUGLAS AIALA	019.015.029.005	IPTU	101.18.0127335	9	18/09/2018	007403/2019
DOUGLAS ALEXANDRE CORTEZ	027.097.021.000	IPTU	101.18.0166345	9	15/09/2018	010185/2019
DOUGLAS ANDRE CAETANO DA SILVA	003.047.016.809	IPTU	101.18.0031342	9	19/09/2018	001845/2019
DOUGLAS APARECIDO MATTOS DE OLIVEIRA	026.093.009.000	IPTU	101.18.0162405	9	10/09/2018	009909/2019
DOUGLAS BRIAN LAPOLLI	013.047.001.004	IPTU	101.18.0102755	9	15/09/2018	005685/2019
DOUGLAS BUENO FERREIRA	033.124.052.001	IPTU	101.18.0196513	9	18/09/2018	012436/2019
DOUGLAS CARDOSO DA SILVA	030.086.106.000	IPTU	101.18.0176728	9	18/09/2018	010892/2019
DOUGLAS CARVALHO DE BRITO	016.015.104.130	IPTU	101.18.0112643	9	12/09/2018	006419/2019
DOUGLAS CEZARE	030.102.018.000	IPTU	101.18.0177570	9	18/09/2018	010972/2019
DOUGLAS DA SILVA COSTA	020.005.030.089	IPTU	101.18.0130500	9	17/09/2018	007631/2019
DOUGLAS DE BARROS LIMA	002.073.026.515	IPTU	101.18.0022318	9	15/09/2018	001130/2019
DOUGLAS DE CASSIO ANDRADE MACIEL	031.143.108.000	IPTU	101.18.0185388	9	19/09/2018	011544/2019
DOUGLAS DE CASSIO ANDRADE MACIEL	521.005.015.000	IPTU	101.18.0207477	9	15/09/2018	013630/2019
DOUGLAS DE HOLANDA DOS SANTOS	018.037.127.000	IPTU	101.18.0122788	9	19/09/2018	007057/2019
DOUGLAS DIAS	001.038.041.001	IPTU	101.18.0007968	9	16/09/2018	000431/2019
DOUGLAS FERREIRA ALVES	024.019.091.046	IPTU	101.18.0148065	9	17/09/2018	008932/2019
DOUGLAS GENDAROGLO ANTUNES	019.057.039.000	IPTU	101.18.0129646	9	18/09/2018	007569/2019
DOUGLAS GENDAROGLO ANTUNES	620.200.024.000	IPTU	101.18.0240251	9	16/09/2018	017449/2019
DOUGLAS JOSE TIAGO BARBOSA DOS SANTOS	011.033.113.253	IPTU	101.18.0089886	9	15/09/2018	004994/2019
DOUGLAS LORCA	001.009.046.009	IPTU	101.18.0000649	9	16/09/2018	000238/2019
DOUGLAS MACEDO DA SILVA	024.019.131.237	IPTU	101.18.0148677	9	17/09/2018	008994/2019
DOUGLAS MAZZA	027.071.028.000	IPTU	101.18.0165411	9	15/09/2018	010111/2019
DOUGLAS NADAL ARROJO	016.015.104.093	IPTU	101.18.0112606	9	12/09/2018	006414/2019
DOUGLAS RIBEIRO RICARDO	020.005.030.165	IPTU	101.18.0130576	9	17/09/2018	007643/2019
DOUGLAS SILVA DA COSTA	510.106.032.049	IPTU	101.18.0199589	9	16/09/2018	012791/2019
DOUGLAS TENUTA	018.055.120.000	IPTU	101.18.0124089	9	19/09/2018	007188/2019
DOUGLAS VALDEVINO DE PAULA LOPES	001.066.099.032	IPTU	101.18.0010922	9	16/09/2018	000552/2019
DROGARIA RODAO LTDA. - MASSA FALIDA	012.024.048.000	IPTU	101.18.0094725	9	17/09/2018	005274/2019
DUBLOCO IND E COM DE MAT DE CONSTRUCAO LTDA ME	008.058.049.130	IPTU	101.18.0076185	9	18/09/2018	004406/2019
DULCELENIAS DIAS DOS SANTOS	532.006.114.000	IPTU	101.18.0220624	9	15/09/2018	015054/2019
DULCINEIA TEIXEIRA DE ANDRADE	003.047.016.860	IPTU	101.18.0031393	9	19/09/2018	001854/2019
DUME EMPREENDIMENTOS LTDA	019.006.081.047	IPTU	101.18.0126776	9	18/09/2018	007369/2019
DUME EMPREENDIMENTOS LTDA	019.006.081.127	IPTU	101.18.0126856	9	18/09/2018	007373/2019
DURVAL ARRIVABENE	026.060.022.000	IPTU	101.18.0161248	9	22/09/2018	009801/2019
DURVAL DOS SANTOS NETO	511.001.027.114	IPTU	101.18.0200609	9	17/09/2018	012904/2019
DURVAL LOURENCO ALVES	512.009.018.000	IPTU	101.18.0202252	9	16/09/2018	013147/2019
DURVAL LUCHETTI	017.011.037.000	IPTU	101.18.0117885	9	12/09/2018	006779/2019
DURVAL NANNI	001.016.036.001	IPTU	101.18.0001604	9	16/09/2018	000250/2019
DURVAL NANNI	001.016.036.002	IPTU	101.18.0001605	9	16/09/2018	000251/2019
DURVALINA FERREIRA GALLO	015.028.023.006	IPTU	101.18.0107022	9	12/09/2018	005969/2019
DURVALINO BALDI	004.076.033.000	IPTU	101.18.0043938	9	17/09/2018	002708/2019
DURVALINO BORDON	007.063.079.000	IPTU	101.18.0066089	9	12/09/2018	004097/2019
EBER QUINTINO GOMES	521.008.001.133	IPTU	101.18.0207641	9	15/09/2018	013637/2019
EBER SANDY CESAR	620.122.032.000	IPTU	101.18.0240105	9	16/09/2018	017428/2019
ECIOMAR MARTINS SA	021.057.039.000	IPTU	101.18.0140830	9	18/09/2018	008411/2019
ED CARLOS FELTRIN	006.028.106.058	IPTU	101.18.0056379	9	16/09/2018	003512/2019
ED EK PEREIRA DOS SANTOS	020.107.055.043	IPTU	101.18.0135376	9	17/09/2018	007971/2019
EDE CESAR MORETTO SANCHES	003.122.001.186	IPTU	101.18.0035628	9	19/09/2018	002230/2019
EDELICIO DONIZETI TOSI	521.043.071.000	IPTU	101.18.0209346	9	15/09/2018	013748/2019
EDELZA BRANDAO	011.078.021.000	IPTU	101.18.0092103	9	15/09/2018	005158/2019
EDEMAR RODRIGUES DA SILVA	001.019.045.031	IPTU	101.18.0002601	9	16/09/2018	000284/2019
EDEMILSON CARLOS SILVA	003.047.016.330	IPTU	101.18.0030863	9	19/09/2018	001785/2019
EDEMIR JOSE DOS SANTOS	012.007.096.270	IPTU	101.18.0092741	9	17/09/2018	005183/2019
EDEMUNDO COUTINHO DIAS	007.074.161.463	IPTU	101.18.0069547	9	12/09/2018	004205/2019
EDENILSON FERREIRA DOS SANTOS	016.015.124.081	IPTU	101.18.0113544	9	12/09/2018	006504/2019
EDENILSON MARTINS DE OLIVEIRA	512.017.018.232	IPTU	101.18.0203045	9	16/09/2018	013235/2019
EDENORA PEDROSO ELIAS	033.066.028.026	IPTU	101.18.0193755	9	18/09/2018	012171/2019

EDER ANTONIO THOMAZ	025.102.001.116	IPTU	101.18.0157315	9	19/09/2018	009536/2019
EDER BATISTA DE SOUZA	023.039.009.000	IPTU	101.18.0144863	9	12/09/2018	008710/2019
EDER BIACHI LAUD	018.055.079.000	IPTU	101.18.0124057	9	19/09/2018	007187/2019
EDER DIAS MASCARENHAS	524.421.026.000	IPTU	101.18.0217923	9	17/09/2018	014694/2019
EDER DONIZETE ROSA	005.021.034.008	IPTU	101.18.0048033	9	12/09/2018	002912/2019
EDER GILSON MAFRA	014.027.014.072	IPTU	101.18.0104852	9	12/09/2018	005823/2019
EDER GOMES LEITE	019.024.093.037	IPTU	101.18.0128135	9	18/09/2018	007461/2019
EDER LOSANO	003.080.019.000	IPTU	101.18.0032773	9	19/09/2018	001970/2019
EDER LOSANO	003.080.020.000	IPTU	101.18.0032774	9	19/09/2018	001971/2019
EDER LOSANO	006.028.131.000	IPTU	101.18.0056437	9	16/09/2018	003515/2019
EDER NELSON DE CARVALHO KERGES SILVA	002.073.021.124	IPTU	101.18.0021636	9	15/09/2018	001073/2019
EDER RENATO DE SOUZA	006.093.083.000	IPTU	101.18.0062018	9	16/09/2018	003882/2019
EDER ROGERIO BRESSANI	006.027.027.001	IPTU	101.18.0055970	9	16/09/2018	003492/2019
EDER SIMOES BARBOSA	533.214.004.000	IPTU	101.18.0230974	9	18/09/2018	016262/2019
EDER SIMOES BARBOSA	533.216.008.000	IPTU	101.18.0231041	9	18/09/2018	016271/2019
EDER SIMOES BARBOSA	533.221.010.000	IPTU	101.18.0231304	9	18/09/2018	016288/2019
EDER SIMOES BARBOSA - ESPOLIO	533.221.006.000	IPTU	101.18.0231300	9	18/09/2018	016287/2019
EDER VASSI	521.003.012.044	IPTU	101.18.0207406	9	15/09/2018	013623/2019
EDERLY MEIRE FRANCO	007.060.019.000	IPTU	101.18.0065678	9	12/09/2018	004072/2019
EDERSON BARBOSA LOPES	019.015.029.034	IPTU	101.18.0127364	9	18/09/2018	007406/2019
EDERSON GUSMAO DE SOUZA	006.081.114.034	IPTU	101.18.0061467	9	16/09/2018	003834/2019
EDERSON HELENO SANTIAGO	511.018.005.000	IPTU	101.18.0201373	9	17/09/2018	013001/2019
EDERSON MARIANO	003.047.016.968	IPTU	101.18.0031499	9	19/09/2018	001877/2019
EDES VALDOSKI DE RAMOS	025.112.026.000	IPTU	101.18.0158480	9	19/09/2018	009582/2019
EDESEL DE PASCHOAL	007.080.073.010	IPTU	101.18.0070063	9	12/09/2018	004238/2019
EDESIO ALVES DOS SANTOS	003.122.001.190	IPTU	101.18.0035631	9	19/09/2018	002231/2019
EDESIO CAMPOS BERELDINI	532.049.021.000	IPTU	101.18.0221986	9	15/09/2018	015183/2019
EDEWESES DAVI	003.005.018.227	IPTU	101.18.0025436	9	19/09/2018	001268/2019
EDGAR D ANGELO	033.002.250.084	IPTU	101.18.0190482	9	18/09/2018	011912/2019
EDGAR DE MENDONCA OLIVEIRA	024.019.137.683	IPTU	101.18.0149423	9	17/09/2018	009091/2019
EDGAR JAVIER FERNANDEZ SANCHEZ	007.002.031.060	IPTU	101.18.0063689	9	12/09/2018	004000/2019
EDGAR PEREIRA DO PRADO	533.229.029.000	IPTU	101.18.0231753	9	18/09/2018	016326/2019
EDGAR SILVA DUARTE	521.020.043.100	IPTU	101.18.0208343	9	15/09/2018	013688/2019
EDGAR TREVISAN	029.005.021.052	IPTU	101.18.0169054	9	22/09/2018	010395/2019
EDGARD BUENO QUERINO	006.068.021.000	IPTU	101.18.0060972	9	16/09/2018	003793/2019
EDGARD PEDREIRA MENDES	029.012.097.064	IPTU	101.18.0169907	9	16/09/2018	010467/2019
EDGARD RODRIGO DOMINGUES	003.041.063.024	IPTU	101.18.0027538	9	19/09/2018	001394/2019
EDGARD SANTANA DA CRUZ	030.151.009.000	IPTU	101.18.0178845	9	18/09/2018	011051/2019
EDGARD TAVARES ZANINELI	003.002.034.009	IPTU	101.18.0024966	9	20/09/2018	001242/2019
EDI JUN MATUZAWA	012.042.009.004	IPTU	101.18.0095863	9	17/09/2018	005322/2019
EDIBERTO APARECIDO CARVALHO	003.047.012.017	IPTU	101.18.0028567	9	19/09/2018	001502/2019
EDIBERTO APARECIDO MARTARELLI	005.061.006.170	IPTU	101.18.0050415	9	12/09/2018	003095/2019
EDIBERTO APARECIDO MARTARELLI	016.044.015.000	IPTU	101.18.0116397	9	12/09/2018	006707/2019
EDICARLOS DE OLIVEIRA SANTOS	532.520.011.000	IPTU	101.18.0227938	9	15/09/2018	015879/2019
EDICARLOS MARQUES COSTA	002.054.015.428	IPTU	101.18.0020194	9	15/09/2018	000969/2019
EDICARLOS FERREIRA ANTUNES	532.318.048.000	IPTU	101.18.0227155	9	15/09/2018	015769/2019
EDICLEIA FERREIRA DE SOUZA	521.417.013.000	IPTU	101.18.0211611	9	15/09/2018	013948/2019
EDICLEIA FERREIRA DE SOUZA	521.417.013.000	IPTU	101.18.2597282	6	24/09/2018	017669/2019
EDICLEIA FERREIRA DE SOUZA	521.417.013.000	IPTU	101.18.2678396	4	19/09/2018	017773/2019
EDICLEIDE BATISTA SILVEIRA	003.107.001.022	IPTU	101.18.0033980	9	19/09/2018	002055/2019
EDIJOLFO PEREIRA DIAS	533.004.026.000	IPTU	101.18.0228711	9	18/09/2018	015922/2019
EDILEIDE SILVA MACEDO	533.240.026.000	IPTU	101.18.0232116	9	18/09/2018	016363/2019
EDILENE CRISTINA MARTINO	027.106.004.004	IPTU	101.18.0166670	9	15/09/2018	010213/2019
EDILENE MARIA MATOS BARRADAS	005.021.034.033	IPTU	101.18.0048058	9	12/09/2018	002913/2019
EDILENE SALGUEIRO	015.037.015.000	IPTU	101.18.0108570	9	12/09/2018	006131/2019
EDILENO LEITE LEAL	015.029.026.233	IPTU	101.18.0107814	9	12/09/2018	006074/2019
EDILEUZA APARECIDA MONTEIRO FERNANDES	032.002.067.000	IPTU	101.18.0186059	9	19/09/2018	011619/2019
EDILEUZA FERREIRA	020.029.087.044	IPTU	101.18.0131733	9	17/09/2018	007740/2019
EDILMO ALVES DE MOURA	534.140.005.000	IPTU	101.18.0236644	9	18/09/2018	016993/2019
EDILON DE SOUSA FARIA	017.021.010.166	IPTU	101.18.0118414	9	12/09/2018	006810/2019
EDILSON ANTONIO DA SILVA	003.115.001.061	IPTU	101.18.0034695	9	19/09/2018	002126/2019
EDILSON APARECIDO GOMES	001.009.046.004	IPTU	101.18.0000644	9	16/09/2018	000237/2019
EDILSON COSTA DO NASCIMENTO	534.108.095.000	IPTU	101.18.0235309	9	18/09/2018	016774/2019
EDILSON DA PAIXAO COELHO	003.113.001.084	IPTU	101.18.0034514	9	19/09/2018	002107/2019
EDILSON DE OLIVEIRA MEIRA	512.057.072.000	IPTU	101.18.0206002	9	16/09/2018	013537/2019
EDILSON DE SOUZA SILVA	024.015.056.141	IPTU	101.18.0147422	9	17/09/2018	008886/2019
EDILSON EDUARDO DE SALES	019.025.031.014	IPTU	101.18.0128227	9	18/09/2018	007467/2019
EDILSON GONZAGA DE OLIVEIRA	027.106.004.052	IPTU	101.18.0166718	9	15/09/2018	010222/2019
EDILSON LUIZ DE SOUZA	019.019.021.023	IPTU	101.18.0127735	9	18/09/2018	007431/2019
EDILSON MENDES MARQUES	031.129.007.000	IPTU	101.18.0184723	9	19/09/2018	011461/2019
EDILSON PAULO DA SILVA	018.030.036.002	IPTU	101.18.0122077	9	19/09/2018	007004/2019
EDILSON SILVA JARDIM	533.011.050.000	IPTU	101.18.0229015	9	18/09/2018	016004/2019
EDILSON TENORIO DA SILVA	026.002.073.082	IPTU	101.18.0159324	9	12/09/2018	009665/2019
EDILSON TONON D ALMEIDA	521.400.033.471	IPTU	101.17.2907890	12	30/09/2018	000070/2019
EDILSON TONON D ALMEIDA	521.400.033.471	IPTU	101.17.2907891	12	30/09/2018	000071/2019
EDILSON TONON D ALMEIDA	521.400.033.471	IPTU	101.18.0210812	9	15/09/2018	013901/2019
EDILSON VIEIRA DOS SANTOS	019.015.029.209	IPTU	101.18.0127539	9	18/09/2018	007419/2019
EDILTON FERREIRA DA SILVA	512.046.002.000	IPTU	101.18.0205493	9	16/09/2018	013490/2019
EDIMAR BATISTA DE MELO	511.029.005.000	IPTU	101.18.0201582	9	17/09/2018	013037/2019
EDIMAR BATISTA DE MELO	511.029.017.000	IPTU	101.18.0201594	9	17/09/2018	013039/2019
EDIMAR BATISTA DE MELO	512.024.128.000	IPTU	101.18.0203708	9	16/09/2018	013296/2019
EDIMAR DA SILVA	020.115.024.112	IPTU	101.18.0135831	9	17/09/2018	008016/2019

EDIMAR DA SILVA GADEIA	510.100.043.069	IPTU	101.18.0198534	9	16/09/2018	012660/2019
EDIMARCOS DO ESPIRITO SANTO	024.019.131.012	IPTU	101.18.0148452	9	17/09/2018	008968/2019
EDIMILSON CORDEIRO LACERDA	534.134.005.000	IPTU	101.18.0236483	9	18/09/2018	016971/2019
EDIMILSON DE ALMEIDA CARMO	512.059.023.000	IPTU	101.18.0206036	9	16/09/2018	013542/2019
EDIMILSON JOSE DE OLIVEIRA	025.117.052.096	IPTU	101.18.0158858	9	19/09/2018	009618/2019
EDIMILSON MOTA SILVA	029.012.093.047	IPTU	101.18.0169651	9	16/09/2018	010448/2019
EDIMILSON SANTOS DE SANTANA	027.159.011.051	IPTU	101.18.0168240	9	15/09/2018	010344/2019
EDIMILSON TEIXEIRA DA SILVA	522.022.030.000	IPTU	101.18.0213490	9	12/09/2018	014146/2019
EDINALDO FERREIRA	003.121.008.020	IPTU	101.18.0035035	9	19/09/2018	002175/2019
EDINALDO LUIS DO NASCIMENTO	021.022.012.000	IPTU	101.18.0138869	9	18/09/2018	008284/2019
EDINALDO LUIS DO NASCIMENTO	021.023.077.000	IPTU	101.18.0138990	9	18/09/2018	008292/2019
EDINALDO PEREIRA DA PAIXAO	534.308.011.000	IPTU	101.18.0237918	9	18/09/2018	017184/2019
EDINALDO RIBEIRO DOS SANTOS	029.098.027.000	IPTU	101.18.0173175	9	16/09/2018	010660/2019
EDINALDO SILVA ANDRADE	033.074.018.000	IPTU	101.18.0194114	9	18/09/2018	012202/2019
EDINEUSA FERREIRA SOUSA SANTOS	523.309.030.000	IPTU	101.18.0215626	9	12/09/2018	014394/2019
EDINILCE DOS SANTOS CARLI	532.069.013.000	IPTU	101.18.0223136	9	15/09/2018	015307/2019
EDINILSON JOSE RODRIGUES	033.117.035.000	IPTU	101.18.0195639	9	18/09/2018	012342/2019
EDINITO DOS SANTOS NASCIMENTO	021.015.021.000	IPTU	101.18.0138531	9	18/09/2018	008259/2019
EDINSON DAVID ACUNA MUNOZ	012.070.015.000	IPTU	101.18.0097669	9	17/09/2018	005424/2019
EDINSON DAVID ACUNA MUNOZ	521.400.033.081	IPTU	101.18.0210448	9	15/09/2018	013866/2019
EDIRLENE BATISTA DE SOUSA	020.005.030.040	IPTU	101.18.0130451	9	17/09/2018	007627/2019
EDISON APARECIDO DE ALMEIDA	016.015.128.085	IPTU	101.18.0114396	9	12/09/2018	006575/2019
EDISON APARECIDO MIZIARA	017.017.008.000	IPTU	101.18.0118065	9	09/09/2018	006790/2019
EDISON AUGUSTO PEREIRA	510.119.003.000	IPTU	101.18.0200107	9	22/09/2018	012857/2019
EDISON BARDUCCO	007.033.024.000	IPTU	101.18.0064633	9	12/09/2018	004040/2019
EDISON BIANCHINI	029.151.021.000	IPTU	101.18.0174067	9	16/09/2018	010726/2019
EDISON BRITO CAVALCANTE	524.225.026.000	IPTU	101.18.0217482	9	17/09/2018	014652/2019
EDISON BRITO CAVALCANTE	530.111.059.000	IPTU	101.18.0218939	9	12/09/2018	014870/2019
EDISON CHINA	018.069.025.000	IPTU	101.18.0124868	9	19/09/2018	007254/2019
EDISON DE OLIVEIRA CARLOS	003.047.013.373	IPTU	101.18.0029920	9	19/09/2018	001670/2019
EDISON DEL VALHE	026.002.074.300	IPTU	101.18.0159694	9	12/09/2018	009703/2019
EDISON DEL VALHE	027.152.001.000	IPTU	101.18.0167861	9	15/09/2018	010301/2019
EDISON DOS SANTOS	512.031.001.007	IPTU	101.18.0204587	9	16/09/2018	013390/2019
EDISON FERNANDES DA SILVA	004.100.091.000	IPTU	101.18.0044590	9	17/09/2018	002760/2019
EDISON FERNANDO DE OLIVEIRA	019.032.054.000	IPTU	101.18.0128717	9	18/09/2018	007502/2019
EDISON FRANCISCO MAGALHAES	620.504.036.000	IPTU	101.18.0240587	9	16/09/2018	017502/2019
EDISON LEANDRO	013.041.038.016	IPTU	101.18.0102301	9	15/09/2018	005672/2019
EDISON MALTA MIQUETI	020.093.018.045	IPTU	101.18.0135201	9	17/09/2018	007962/2019
EDISON NUCCI	522.111.003.000	IPTU	101.18.0214352	9	12/09/2018	014228/2019
EDISON RIVAROLI	026.088.054.084	IPTU	101.18.0162200	9	12/09/2018	009883/2019
EDISON STOINOV	024.019.137.004	IPTU	101.18.0148747	9	17/09/2018	009001/2019
EDISON YUJI IROKAWA	001.019.045.098	IPTU	101.18.0002668	9	16/09/2018	000289/2019
EDITE DIAS DE LIMA SILVA	510.209.001.000	IPTU	101.18.2633195	5	15/09/2018	017705/2019
EDITE JOSEFA FERREIRA (ESPOLIO)	534.616.014.000	IPTU	101.18.0238292	9	18/09/2018	017291/2019
EDITE TRINDADE	021.072.016.000	IPTU	101.18.0141336	9	18/09/2018	008452/2019
EDITH ALVES NERI	009.019.004.000	IPTU	101.18.0077814	9	22/09/2018	004462/2019
EDIUZA DE SOUSA LEITE	521.423.063.000	IPTU	101.18.2610231	5	02/09/2018	017689/2019
EDIUZA DE SOUSA LEITE	521.423.063.000	IPTU	101.18.2692846	4	26/09/2018	017801/2019
EDIVAL JOSE ANTONIO ALVES	003.047.012.578	IPTU	101.18.0029127	9	19/09/2018	001559/2019
EDIVAL LEONARDO DE CARVALHO	533.233.062.000	IPTU	101.18.0231931	9	18/09/2018	016342/2019
EDIVALDO DA SILVA RODRIGUES - ESPOLIO	021.001.037.320	IPTU	101.18.0136532	9	18/09/2018	008096/2019
EDIVALDO DE JESUS PAULINO	008.045.051.003	IPTU	101.18.0075215	9	16/09/2018	004373/2019
EDIVALDO DIAS DA SILVA	534.145.035.000	IPTU	101.18.0236804	9	18/09/2018	017011/2019
EDIVALDO HONORATO CAVALCANTE	003.047.013.394	IPTU	101.18.0029941	9	19/09/2018	001672/2019
EDIVALDO LAVADO FERREIRA	027.156.024.000	IPTU	101.18.0168073	9	15/09/2018	010322/2019
EDIVALDO PEREIRA DA SILVA JUNIOR	030.151.048.046	IPTU	101.18.0178925	9	18/09/2018	011062/2019
EDIVALDO SILVA SOARES	534.307.003.000	IPTU	101.18.0237844	9	18/09/2018	017170/2019
EDIVALTER BATISTA CAMPOS	020.078.045.000	IPTU	101.18.0134642	9	17/09/2018	007922/2019
EDIVAN CORREIA SANTOS	016.015.104.137	IPTU	101.18.0112650	9	12/09/2018	006421/2019
EDIVAN GOMES DA SILVA	534.125.126.000	IPTU	101.18.0236110	9	18/09/2018	016901/2019
EDIVANDO DE AZEVEDO SANTOS	532.070.041.000	IPTU	101.18.0223232	9	15/09/2018	015321/2019
EDIVANIA MIRANDA DA SILVA	015.029.026.017	IPTU	101.18.0107598	9	12/09/2018	006052/2019
EDIVAR DE SOUZA CASTRO	026.014.001.000	IPTU	101.18.0160069	9	12/09/2018	009720/2019
EDJOANDE LINS DOS SANTOS	032.026.008.000	IPTU	101.18.0186875	9	19/09/2018	011670/2019
EDLA MARIA SOUZA CAPOANO	015.045.083.000	IPTU	101.18.0109137	9	12/09/2018	006166/2019
EDLEINE BEZERRA OLIVEIRA -USUFRUTUARIA	025.102.001.004	IPTU	101.18.0157203	9	19/09/2018	009530/2019
EDLEUZA SILVA GARCIA	024.019.131.181	IPTU	101.18.0148621	9	17/09/2018	008989/2019
EDMAR DE JESUS RIOS	003.041.171.037	IPTU	101.18.0027726	9	19/09/2018	001407/2019
EDMAR FLAVIO ZANQUETA	027.066.018.000	IPTU	101.18.0165267	9	15/09/2018	010097/2019
EDMAR RAMOS DE MEDEIROS	003.047.012.576	IPTU	101.18.0029125	9	19/09/2018	001558/2019
EDMILSON ALEXANDRE BARBOSA	015.029.026.188	IPTU	101.18.0107769	9	12/09/2018	006066/2019
EDMILSON ALVES DE FIGUEREDO	015.029.001.339	IPTU	101.18.0107427	9	12/09/2018	006025/2019
EDMILSON ANGELO RIBEIRO	027.106.004.017	IPTU	101.18.0166683	9	15/09/2018	010215/2019
EDMILSON APARECIDO ARCAS	012.055.026.000	IPTU	101.18.0096322	9	17/09/2018	005354/2019
EDMILSON APARECIDO BADARO RIBEIRO DA SILVA	532.010.090.000	IPTU	101.18.0220869	9	15/09/2018	015072/2019
EDMILSON APARECIDO TEIXEIRA	024.019.069.010	IPTU	101.18.0147985	9	17/09/2018	008927/2019
EDMILSON BATISTA ROCHA	533.004.033.000	IPTU	101.18.0228718	9	18/09/2018	015925/2019
EDMILSON BORGES DE AGUIAR	026.028.038.000	IPTU	101.18.0160401	9	12/09/2018	009744/2019
EDMILSON CABRAL	003.064.026.000	IPTU	101.18.0032303	9	19/09/2018	001938/2019
EDMILSON CANUTO DE SOUSA	031.130.012.000	IPTU	101.18.0184777	9	19/09/2018	011469/2019
EDMILSON CANUTO DE SOUZA	031.130.011.000	IPTU	101.18.0184776	9	19/09/2018	011468/2019
EDMILSON CARDOSO DOS ANJOS	003.045.075.000	IPTU	101.18.0028468	9	19/09/2018	001485/2019

EDMILSON DOS SANTOS	016.015.122.008	IPTU	101.18.0113143	9	12/09/2018	006467/2019
EDMILSON ESCULAPIO PEREIRA DA SILVA	025.020.118.000	IPTU	101.18.0153257	9	19/09/2018	009338/2019
EDMILSON FERREIRA MARTINS	003.045.084.000	IPTU	101.18.0028477	9	19/09/2018	001486/2019
EDMILSON GOMES FONSECA	031.081.040.000	IPTU	101.18.0182729	9	19/09/2018	011325/2019
EDMILSON GONCALVES DE OLIVEIRA	532.302.002.000	IPTU	101.18.0226532	9	15/09/2018	015660/2019
EDMILSON JOSE DA COSTA	025.048.049.000	IPTU	101.18.0154325	9	19/09/2018	009395/2019
EDMILSON JOSE SANTANA	522.126.005.000	IPTU	101.18.0214811	9	12/09/2018	014277/2019
EDMILSON MARTINS QUARTERO	009.064.048.000	IPTU	101.18.0078973	9	17/09/2018	004535/2019
EDMILSON PINHEIRO	021.021.015.000	IPTU	101.18.0138821	9	18/09/2018	008282/2019
EDMILSON ROBERTO GOMES	023.020.013.000	IPTU	101.18.0144571	9	12/09/2018	008691/2019
EDMILSON RODRIGUES DA SILVA	532.321.085.000	IPTU	101.18.0227314	9	15/09/2018	015793/2019
EDMILSON SILVERIO	027.099.025.006	IPTU	101.18.0166381	9	15/09/2018	010186/2019
EDMILSON SOARES FERREIRA	012.030.026.013	IPTU	101.18.0095009	9	17/09/2018	005291/2019
EDMILSON XAVIER DE SOUSA	524.428.019.000	IPTU	101.18.0218214	9	17/09/2018	014725/2019
EDMIR ROSA DO CARMO	532.009.085.000	IPTU	101.18.0220785	9	15/09/2018	015064/2019
EDMO DOS SANTOS MAURICIO	014.028.007.067	IPTU	101.18.0105266	9	12/09/2018	005844/2019
EDMONDO MANFREDI TIERI	012.041.018.000	IPTU	101.18.0095843	9	17/09/2018	005321/2019
EDMUNDO CORDEIRO DE FREITAS	410.018.021.000	IPTU	101.18.0197806	9	12/09/2018	012575/2019
EDMUNDO DE LUCCIA FILHO	511.204.012.000	IPTU	101.18.0201796	9	17/09/2018	013086/2019
EDMUNDO DE LUCCIA FILHO	511.206.001.000	IPTU	101.18.0201822	9	17/09/2018	013088/2019
EDMUNDO FERREIRA DE MENEZES	532.009.075.000	IPTU	101.18.0220775	9	15/09/2018	015062/2019
EDMUNDO GARCIA DOS SANTOS JUNIOR	012.069.044.000	IPTU	101.18.0097642	9	17/09/2018	005423/2019
EDMUNDO RIBEIRO MATOS	532.006.079.000	IPTU	101.18.0220589	9	15/09/2018	015049/2019
EDNA ALCANTARA FERNANDES - ESPOLIO	020.055.043.000	IPTU	101.18.0133143	9	17/09/2018	007823/2019
EDNA ALVES DA SILVA	033.067.029.000	IPTU	101.18.0193925	9	18/09/2018	012187/2019
EDNA ANASTACIO DE SOUZA	524.033.028.000	IPTU	101.18.0216323	9	17/09/2018	014480/2019
EDNA BARROSO DA SILVA	510.106.041.009	IPTU	101.18.0199637	9	16/09/2018	012802/2019
EDNA BATISTA DA SILVA	015.032.011.080	IPTU	101.18.0108121	9	12/09/2018	006110/2019
EDNA DA SILVA DIAS	620.606.012.000	IPTU	101.18.0241123	9	18/09/2018	017601/2019
EDNA MARIA DA SILVA	032.058.042.000	IPTU	101.18.0187849	9	19/09/2018	011748/2019
EDNA MARIA DA SILVA	033.088.082.000	IPTU	101.18.0194572	9	18/09/2018	012240/2019
EDNA MARIA LOVATO	013.012.031.092	IPTU	101.18.0100528	9	15/09/2018	005574/2019
EDNA MARQUES DA SILVA	534.031.050.000	IPTU	101.18.0234471	9	18/09/2018	016666/2019
EDNA NUNES DA SILVA ALMEIDA	033.066.055.000	IPTU	101.18.0193833	9	18/09/2018	012177/2019
EDNA OLIVEIRA PEREIRA	532.302.012.000	IPTU	101.18.0226542	9	15/09/2018	015661/2019
EDNA PATRICIA VIANNA	031.001.094.126	IPTU	101.18.0179512	9	19/09/2018	011094/2019
EDNA RITA FERREIRA DE MELO	016.045.011.002	IPTU	101.18.0116474	9	12/09/2018	006710/2019
EDNA SAMMARONE CINTRA (ESPOLIO)	008.024.070.000	IPTU	101.18.0072092	9	16/09/2018	004300/2019
EDNA VIANNA NUNES	004.113.012.000	IPTU	101.18.0045671	9	17/09/2018	002820/2019
EDNALDO ALVES PINTO	522.013.009.000	IPTU	101.18.0213285	9	12/09/2018	014115/2019
EDNALDO FERREIRA DE MENEZES	027.125.025.000	IPTU	101.18.0167261	9	15/09/2018	010260/2019
EDNALDO PAULINO DE ANDRADE	021.043.103.267	IPTU	101.18.0140033	9	18/09/2018	008355/2019
EDNALDO PINHEIRO	533.310.021.000	IPTU	101.18.0232785	9	18/09/2018	016461/2019
EDNEI AMARO DA COSTA - ESPOLIO	029.118.004.000	IPTU	101.18.0173444	9	16/09/2018	010681/2019
EDNEI APARECIDO GUIDORIZZI	532.505.021.000	IPTU	101.18.0227673	9	15/09/2018	015829/2019
EDNEI DE NOVAIS JARDIM	027.157.067.000	IPTU	101.18.0168161	9	15/09/2018	010335/2019
EDNEI DE PASCALE	002.053.149.000	IPTU	101.18.0019686	9	15/09/2018	000935/2019
EDNEI NASCIMENTO DOS SANTOS	027.005.132.068	IPTU	101.18.0162791	9	15/09/2018	009936/2019
EDNEIA CORDEIRO DE LIMA	522.121.029.000	IPTU	101.18.0214580	9	12/09/2018	014254/2019
EDNEIA NATALINA SOUZA SILVA	006.064.022.176	IPTU	101.18.0060785	9	16/09/2018	003781/2019
EDNEIDE ALMEIDA DE AZEVEDO	532.200.023.027	IPTU	101.18.0226124	9	15/09/2018	015601/2019
EDNILCON RIBEIRO PESSOA	030.099.053.000	IPTU	101.18.0177489	9	18/09/2018	010965/2019
EDNILSON PINHEIRO FELIX	002.025.075.005	IPTU	101.18.0017564	9	15/09/2018	000835/2019
EDNO DE CASSIO PANSUTTI	027.142.004.000	IPTU	101.18.0167651	9	15/09/2018	010285/2019
EDONIS ARAUJO DOS SANTOS	512.027.043.000	IPTU	101.18.0204144	9	16/09/2018	013336/2019
EDS ELECTRONIC DATA SYSTEMS DO BRASIL LTDA	027.004.002.000	IPTU	101.18.0162659	9	15/09/2018	009930/2019
EDSON ALEIXO DOS SANTOS	025.094.011.000	IPTU	101.18.0157118	9	19/09/2018	009526/2019
EDSON ALMEIDA DOMINGOS	020.005.030.029	IPTU	101.18.0130440	9	15/09/2018	007626/2019
EDSON ALVES ASSUNCAO	511.018.003.000	IPTU	101.18.0201371	9	17/09/2018	013000/2019
EDSON ALVES PEREIRA	530.102.018.000	IPTU	101.18.0218522	9	12/09/2018	014787/2019
EDSON ALVES TIMOTEO	031.057.054.000	IPTU	101.18.0181886	9	19/09/2018	011256/2019
EDSON ANTONIO	534.032.020.000	IPTU	101.18.0234493	9	18/09/2018	016669/2019
EDSON ANTONIO DA SILVA BONFIM	012.064.004.000	IPTU	101.18.0097348	9	17/09/2018	005394/2019
EDSON ANTONIO ENTZ	033.011.006.000	IPTU	101.18.0190901	9	18/09/2018	011960/2019
EDSON ANTONIO GILLI E SILVA	030.018.027.074	IPTU	101.18.0175106	9	18/09/2018	010784/2019
EDSON APARECIDO DA SILVA	031.055.048.000	IPTU	101.18.0181761	9	19/09/2018	011234/2019
EDSON APARECIDO DE SOUZA	029.158.038.000	IPTU	101.18.0174327	9	16/09/2018	010742/2019
EDSON APARECIDO FERRO	016.064.043.000	IPTU	101.18.0116897	9	12/09/2018	006728/2019
EDSON ARLINDO DOMINGOS	020.073.047.000	IPTU	101.18.0134095	9	17/09/2018	007883/2019
EDSON ASARIAS SILVA	523.100.009.000	IPTU	101.18.0215045	9	12/09/2018	014300/2019
EDSON AVELINO MARTINS	530.131.014.000	IPTU	101.18.0219744	9	12/09/2018	014970/2019
EDSON BATISTA DE ARAUJO	530.104.050.000	IPTU	101.18.0218626	9	12/09/2018	014809/2019
EDSON BENEDITO DA SILVA	004.067.105.065	IPTU	101.18.0043420	9	17/09/2018	002677/2019
EDSON BISPO DE SOUZA	013.002.085.000	IPTU	101.18.0098830	9	15/09/2018	005501/2019
EDSON BRITO	024.054.015.000	IPTU	101.18.0150861	9	17/09/2018	009167/2019
EDSON BRUM DE PAULA	534.308.025.000	IPTU	101.18.0237932	9	18/09/2018	017185/2019
EDSON CABREIRA LANDO	006.004.059.498	IPTU	101.18.0052218	9	16/09/2018	003252/2019
EDSON CARLOS DE OLIVEIRA	015.039.026.005	IPTU	101.18.0108753	9	12/09/2018	006135/2019
EDSON CARLOS MONTES	533.109.039.000	IPTU	101.18.0229773	9	18/09/2018	016126/2019
EDSON CARLOS MONTES	533.211.053.000	IPTU	101.18.0230884	9	18/09/2018	016258/2019
EDSON CORAZZA	005.040.004.003	IPTU	101.18.0049001	9	12/09/2018	002981/2019
EDSON DA LUZ SILVA	534.303.082.000	IPTU	101.18.0237652	9	18/09/2018	017136/2019

EDSON DA SILVA	015.094.031.000	IPTU	101.18.0111277	9	12/09/2018	006330/2019
EDSON DA SILVA FERREIRA	021.035.008.000	IPTU	101.18.0139397	9	18/09/2018	008315/2019
EDSON DE ALMEIDA	003.047.012.467	IPTU	101.18.0029017	9	19/09/2018	001538/2019
EDSON DE ALMEIDA VIEIRA	522.105.025.023	IPTU	101.18.0214127	9	12/09/2018	014211/2019
EDSON DE JESUS BRITO	003.047.016.548	IPTU	101.18.0031081	9	01/09/2018	001810/2019
EDSON DE MOURA ARCAS	020.075.069.033	IPTU	101.18.0134339	9	17/09/2018	007901/2019
EDSON DEMARCHI	524.115.044.000	IPTU	101.18.2713385	3	10/09/2018	017819/2019
EDSON DONIZETE BARBOSA	006.063.186.000	IPTU	101.18.0060592	9	16/09/2018	003746/2019
EDSON DONIZETTI LONGO	029.015.046.000	IPTU	101.18.0170197	9	16/09/2018	010490/2019
EDSON DONIZETTI MATTOS	410.013.013.000	IPTU	101.18.0197751	9	12/09/2018	012567/2019
EDSON DOS SANTOS	027.043.039.000	IPTU	101.18.0164476	9	15/09/2018	010047/2019
EDSON DURAZZO	004.037.010.215	IPTU	101.18.0039329	9	17/09/2018	002451/2019
EDSON DURAZZO	016.015.122.022	IPTU	101.18.0113157	9	12/09/2018	006468/2019
EDSON DURAZZO	025.117.019.059	IPTU	101.18.0158618	9	19/09/2018	009589/2019
EDSON FERNANDO DOS SANTOS	006.028.137.000	IPTU	101.18.0056442	9	18/09/2018	003517/2019
EDSON FERREIRA BUENA	003.111.001.092	IPTU	101.18.0034311	9	19/09/2018	002083/2019
EDSON FERREIRA PINTO	018.060.015.001	IPTU	101.18.0124197	9	19/09/2018	007199/2019
EDSON FRANCISCO DE OLIVEIRA	534.107.098.000	IPTU	101.18.0235213	9	18/09/2018	016761/2019
EDSON FRANCISCO FERREIRA	033.076.028.000	IPTU	101.18.0194180	9	18/09/2018	012208/2019
EDSON FRANQUILINO	025.019.039.000	IPTU	101.18.0153172	9	19/09/2018	009333/2019
EDSON GONCALVES	020.083.038.000	IPTU	101.18.0134929	9	17/09/2018	007935/2019
EDSON GONCALVES MORIMOTO	521.415.019.000	IPTU	101.18.2597278	6	24/09/2018	017668/2019
EDSON INACIO CORREA	013.010.010.050	IPTU	101.18.0100341	9	15/09/2018	005556/2019
EDSON INACIO CORREA	013.010.010.078	IPTU	101.18.0100369	9	15/09/2018	005564/2019
EDSON JOSE CAVALCANTI	006.120.008.294	IPTU	101.18.0062799	9	16/09/2018	003948/2019
EDSON JOSE DOS MARTIRIOS	524.018.047.000	IPTU	101.18.0216047	9	17/09/2018	014443/2019
EDSON JOSE VESSIO	533.314.014.000	IPTU	101.18.0232907	9	18/09/2018	016483/2019
EDSON LEME	532.011.062.000	IPTU	101.18.2597340	6	24/09/2018	017677/2019
EDSON LOPES COSTA	006.093.093.000	IPTU	101.18.0062028	9	18/09/2018	003885/2019
EDSON LUIZ DE CARVALHO	020.029.090.016	IPTU	101.18.0131830	9	17/09/2018	007752/2019
EDSON LUIZ ZORZETTI	018.099.033.046	IPTU	101.18.0125921	9	19/09/2018	007311/2019
EDSON MANOEL DA SILVA	532.200.023.020	IPTU	101.18.0226117	9	15/09/2018	015600/2019
EDSON MARANA (ESPOLIO)	004.092.072.068	IPTU	101.18.0044359	9	17/09/2018	002743/2019
EDSON MAURO DA SILVA	024.012.055.041	IPTU	101.18.0146514	9	17/09/2018	008826/2019
EDSON MIRANDA DE OLIVEIRA	532.059.050.000	IPTU	101.18.0222478	9	15/09/2018	015241/2019
EDSON MOREIRA DOS SANTOS	027.061.060.000	IPTU	101.18.0165133	9	01/09/2018	010086/2019
EDSON MUNIN	019.058.046.032	IPTU	101.18.0129701	9	18/09/2018	007575/2019
EDSON PEREIRA DA SILVA	027.130.005.000	IPTU	101.18.0167368	9	15/09/2018	010269/2019
EDSON PEREIRA DIAS-ESPOLIO	020.004.011.000	IPTU	101.18.0130390	9	17/09/2018	007620/2019
EDSON PEREIRA DIAS-ESPOLIO	020.004.011.000	IPTU	101.18.2804238	1	04/09/2018	017900/2019
EDSON PEREIRA DOS SANTOS	016.015.124.104	IPTU	101.18.0113567	9	12/09/2018	006506/2019
EDSON POPAZOGLIO	029.110.012.000	IPTU	101.18.0173334	9	16/09/2018	010674/2019
EDSON RAMALHO	018.076.030.000	IPTU	101.18.0125039	9	19/09/2018	007268/2019
EDSON RENATO DA SILVA	006.036.094.001	IPTU	101.18.0057910	9	15/09/2018	003572/2019
EDSON ROBERTO BONINI	001.053.019.000	IPTU	101.18.0009692	9	16/09/2018	000498/2019
EDSON RODRIGUES DE ARAUJO	521.045.076.000	IPTU	101.18.0209609	9	15/09/2018	013767/2019
EDSON ROGERIO DOS SANTOS	024.019.091.052	IPTU	101.18.0148071	9	17/09/2018	008933/2019
EDSON RUBENS DEMITROFF	018.101.095.002	IPTU	101.18.0126330	9	19/09/2018	007331/2019
EDSON SAITO	016.073.015.000	IPTU	101.18.0117182	9	12/09/2018	006737/2019
EDSON SAMPAIO GUEDES	003.113.001.053	IPTU	101.18.0034485	9	19/09/2018	002101/2019
EDSON SITTA	024.019.137.553	IPTU	101.18.0149295	9	17/09/2018	009069/2019
EDSON SOUZA DOS SANTOS	031.144.048.000	IPTU	101.18.0185463	9	19/09/2018	011549/2019
EDSON TADEU PELIZON	001.037.076.037	IPTU	101.18.0007564	9	16/09/2018	000421/2019
EDSON TOMAZ DE OLIVEIRA	024.072.048.000	IPTU	101.18.0152033	9	17/09/2018	009273/2019
EDSON VAROLINO DE SANTANA	512.027.164.000	IPTU	101.18.0204265	9	16/09/2018	013346/2019
EDSON VASCONCELOS PIMENTEL	030.011.074.008	IPTU	101.18.0174753	9	18/09/2018	010764/2019
EDSON VINICIO BORGES	003.047.013.516	IPTU	101.18.0030063	9	19/09/2018	001688/2019
EDSONOEL DA CONCEICAO SAPUCAIA	512.032.012.000	IPTU	101.18.0204845	9	16/09/2018	013415/2019
EDUARDO AKIRA KUBOTA	001.075.031.003	IPTU	101.18.0012844	9	16/09/2018	000656/2019
EDUARDO ALEXANDRE CAMPOS	031.136.001.000	IPTU	101.18.0184943	9	19/09/2018	011483/2019
EDUARDO ALVAREZ SANCHEZ	017.006.086.000	IPTU	101.18.0117747	9	12/09/2018	006763/2019
EDUARDO ALVES JUNIOR	003.025.003.004	IPTU	101.18.0026633	9	19/09/2018	001339/2019
EDUARDO ALVES LOPES	003.116.001.071	IPTU	101.18.0034889	9	19/09/2018	002154/2019
EDUARDO ALVES MONTEIRO	530.104.055.000	IPTU	101.18.0218631	9	12/09/2018	014810/2019
EDUARDO APARECIDO DE ALMEIDA	002.070.006.000	IPTU	101.18.0021016	9	15/09/2018	001025/2019
EDUARDO APOLARO DA SILVA - USUFRUATUARIO	007.052.060.003	IPTU	101.18.0065288	9	12/09/2018	004060/2019
EDUARDO AUGUSTO - ESPOLIO	009.059.017.000	IPTU	101.17.2982015	9	02/09/2018	000139/2019
EDUARDO AUGUSTO - ESPOLIO	009.059.017.000	IPTU	101.17.2982016	9	02/09/2018	000140/2019
EDUARDO AUGUSTO - ESPOLIO	009.059.017.000	IPTU	101.18.0078795	9	17/09/2018	004526/2019
EDUARDO AUGUSTO ALVARENGA	033.094.039.000	IPTU	101.18.0194791	9	18/09/2018	012260/2019
EDUARDO AUGUSTO DE OLIVEIRA	013.037.083.004	IPTU	101.18.0102001	9	15/09/2018	005659/2019
EDUARDO BARBOSA DA SILVA	004.037.010.191	IPTU	101.18.0039305	9	17/09/2018	002450/2019
EDUARDO BARROS DE MOURA	027.005.132.182	IPTU	101.18.0162904	9	15/09/2018	009946/2019
EDUARDO BARROS DE MOURA	027.029.113.063	IPTU	101.18.0164120	9	15/09/2018	010025/2019
EDUARDO BARROS DE MOURA	521.400.033.397	IPTU	101.18.0210742	9	15/09/2018	013896/2019
EDUARDO BELEKEVICIUS MOREIRA	006.039.178.043	IPTU	101.18.0058350	9	15/09/2018	003589/2019
EDUARDO CARLOS ZANARDO	003.010.001.007	IPTU	101.18.0025885	9	19/09/2018	001301/2019
EDUARDO CARLOS ZANARDO	004.014.060.036	IPTU	101.18.0037298	9	17/09/2018	002324/2019
EDUARDO CERCHIARI	620.012.048.000	IPTU	101.18.0239226	9	16/09/2018	017351/2019
EDUARDO CESAR	004.008.055.000	IPTU	101.18.0037078	9	17/09/2018	002316/2019
EDUARDO CESAR - ESPOLIO	014.014.017.000	IPTU	101.17.2929362	11	14/09/2018	000087/2019
EDUARDO CESAR - ESPOLIO	014.014.017.000	IPTU	101.18.0104313	9	12/09/2018	005765/2019

EDUARDO CESAR ROCHA	002.073.021.140	IPTU	101.18.0021652	9	15/09/2018	001075/2019
EDUARDO CHRISTIANO CECONE	002.053.079.011	IPTU	101.18.0019568	9	15/09/2018	000932/2019
EDUARDO COELHO DE SOUSA	024.019.131.039	IPTU	101.18.0148479	9	17/09/2018	008971/2019
EDUARDO DA CRUZ E SA	020.093.018.057	IPTU	101.18.0135211	9	17/09/2018	007963/2019
EDUARDO DA SILVEIRA MARTINS	015.029.026.143	IPTU	101.18.0107724	9	12/09/2018	006060/2019
EDUARDO DE MORAES	510.100.046.105	IPTU	101.18.0198764	9	16/09/2018	012684/2019
EDUARDO DE SIQUEIRA CITERO	001.052.008.016	IPTU	101.18.0009563	9	16/09/2018	000494/2019
EDUARDO DE SOUZA GOMES	016.015.121.008	IPTU	101.18.0112759	9	12/09/2018	006429/2019
EDUARDO DIOGO FERREIRA	510.100.048.004	IPTU	101.18.0198855	9	16/09/2018	012689/2019
EDUARDO DITCHUN	004.044.072.057	IPTU	101.18.0040102	9	17/09/2018	002496/2019
EDUARDO DRUWE ALVES DE LIMA	010.021.014.114	IPTU	101.18.0082615	9	17/09/2018	004684/2019
EDUARDO FERNANDES DA FONTE	026.088.054.014	IPTU	101.18.0162138	9	12/09/2018	009875/2019
EDUARDO FERREIRA	003.045.123.000	IPTU	101.18.0028516	9	19/09/2018	001491/2019
EDUARDO FRANCISCO DA SILVA	031.068.019.000	IPTU	101.18.0182274	9	19/09/2018	011289/2019
EDUARDO FRANCISCO DE SOUZA	021.098.049.000	IPTU	101.17.3036669	8	08/09/2018	000212/2019
EDUARDO FRANCISCO DE SOUZA	021.098.049.000	IPTU	101.18.2815331	1	18/09/2018	017920/2019
EDUARDO FRANCISCO DULINSKY	003.047.013.513	IPTU	101.18.0030060	9	19/09/2018	001687/2019
EDUARDO FREIRE POIATO	015.029.026.208	IPTU	101.18.0107789	9	16/09/2018	006071/2019
EDUARDO GERSON ROTHSCHILD	017.032.068.000	IPTU	101.18.0119770	9	12/09/2018	006901/2019
EDUARDO GIOVANNETTI POLYDORO	014.028.004.136	IPTU	101.18.0105157	9	12/09/2018	005837/2019
EDUARDO GRAZIANO	004.047.062.093	IPTU	101.18.0040783	9	17/09/2018	002543/2019
EDUARDO JORGE FERREIRA	033.079.035.000	IPTU	101.18.0194275	9	18/09/2018	012220/2019
EDUARDO JOSE DE MOURA	024.019.131.298	IPTU	101.18.0148738	9	17/09/2018	009000/2019
EDUARDO JOSE DO ROSARIO LUIZ	021.007.088.470	IPTU	101.18.0138210	9	18/09/2018	008246/2019
EDUARDO JULIO DA SILVEIRA	021.007.070.416	IPTU	101.18.0137162	9	18/09/2018	008156/2019
EDUARDO JUNDI SHIRAYSHI	030.050.001.006	IPTU	101.18.0176104	9	18/09/2018	010844/2019
EDUARDO KOZIMA ROMANO	018.016.069.055	IPTU	101.18.0121343	9	19/09/2018	006962/2019
EDUARDO LUIZ DA SILVA FERNANDES	521.045.074.000	IPTU	101.18.0209607	9	22/09/2018	013766/2019
EDUARDO LUIZ SEMENSATO	534.156.076.000	IPTU	101.18.0237391	9	18/09/2018	017087/2019
EDUARDO LUIZ SEMENSATO	534.156.077.000	IPTU	101.18.0237392	9	18/09/2018	017088/2019
EDUARDO MAMEDIO CAMPIOTO	033.066.022.036	IPTU	101.18.0193714	9	18/09/2018	012167/2019
EDUARDO MANTOVANI	021.001.037.106	IPTU	101.18.0136319	9	18/09/2018	008069/2019
EDUARDO MAURICIO CUNHA DEL CIELLO	001.093.016.003	IPTU	101.18.0013593	9	16/09/2018	000688/2019
EDUARDO MELO COVA	006.004.066.335	IPTU	101.18.0052957	9	16/09/2018	003335/2019
EDUARDO MENEGHEL	013.026.038.000	IPTU	101.18.0101248	9	15/09/2018	005616/2019
EDUARDO MIGUEL DOS SANTOS	019.070.053.000	IPTU	101.18.0130104	9	18/09/2018	007601/2019
EDUARDO MOREIRA DA SILVA - ESPOLIO	533.231.002.000	IPTU	101.18.0231835	9	18/09/2018	016334/2019
EDUARDO NASCIMENTO RODRIGUES	534.041.006.000	IPTU	101.18.0234668	9	18/09/2018	016700/2019
EDUARDO OLIVEIRA DE SOUZA	512.026.105.000	IPTU	101.18.0204033	9	16/09/2018	013323/2019
EDUARDO ORTEGA	021.048.066.000	IPTU	101.18.0140355	9	18/09/2018	008376/2019
EDUARDO OTAVIO ALBUQUERQUE DOS SANTOS	033.037.249.000	IPTU	101.18.0192243	9	18/09/2018	012068/2019
EDUARDO PAULO RAMOS COSTA	033.124.005.100	IPTU	101.18.0195931	9	18/09/2018	012367/2019
EDUARDO PEREIRA DE LIMA	029.059.022.034	IPTU	101.18.0171879	9	16/09/2018	010586/2019
EDUARDO PONTES BARROSO	003.045.021.160	IPTU	101.18.0028277	9	19/09/2018	001466/2019
EDUARDO PUCCIO GASPARI	019.058.046.074	IPTU	101.18.0129743	9	18/09/2018	007580/2019
EDUARDO RIZZUTI	014.019.021.165	IPTU	101.18.0104485	9	10/09/2018	005787/2019
EDUARDO ROCHA RIBEIRO	520.005.051.000	IPTU	101.18.0207153	9	12/09/2018	013596/2019
EDUARDO RODRIGUES DO NASCIMENTO	024.019.131.170	IPTU	101.18.0148610	9	17/09/2018	008985/2019
EDUARDO RULINSKAS	019.026.010.000	IPTU	101.18.0128243	9	18/09/2018	007470/2019
EDUARDO RUSSO DO AMARAL	003.047.012.910	IPTU	101.18.0029458	9	19/09/2018	001606/2019
EDUARDO SERGIO DE ALMEIDA LEAL	025.001.234.066	IPTU	101.18.0152304	9	19/09/2018	009287/2019
EDUARDO SILVEIRA ARETINI	004.109.132.173	IPTU	101.18.0045366	9	17/09/2018	002806/2019
EDUARDO TADEU DE MENDONCA	003.030.022.002	IPTU	101.18.0026896	9	19/09/2018	001355/2019
EDUARDO TEIXEIRA OLIVEIRA	511.037.006.000	IPTU	101.18.0201687	9	17/09/2018	013057/2019
EDUARDO TELES DOS SANTOS	533.006.022.000	IPTU	101.18.0228782	9	18/09/2018	015942/2019
EDUARDO VAZ ARAUJO	004.018.185.100	IPTU	101.18.0038105	9	17/09/2018	002376/2019
EDUARDO VAZ VASCONCELOS	003.093.001.105	IPTU	101.18.0033226	9	19/09/2018	001998/2019
EDUARDO VIEIRA DA SILVA	013.037.080.058	IPTU	101.18.0101905	9	15/09/2018	005654/2019
EDUARDO VIEIRA DE CARVALHO	008.026.083.034	IPTU	101.18.0072731	9	16/09/2018	004313/2019
EDUARDO WANDERLEY RUIBAL	521.301.014.000	IPTU	101.18.0210306	9	15/09/2018	013850/2019
EDUARDO YASSUO YAMANAKA	019.022.039.000	IPTU	101.18.0127925	9	18/09/2018	007444/2019
EDUARDO ZANETTI	006.037.038.006	IPTU	101.18.0057952	9	16/09/2018	003574/2019
EDUARDO ZUCARATO	025.104.052.075	IPTU	101.18.0157516	9	19/09/2018	009546/2019
EDUILIO MARCO PESSOTTI	026.086.016.000	IPTU	101.18.0162081	9	12/09/2018	009870/2019
EDVALDO ALENCAR DA SILVA	033.009.045.000	IPTU	101.18.0190860	9	18/09/2018	011952/2019
EDVALDO BENTO TEIXEIRA	024.006.071.000	IPTU	101.18.0146286	9	17/09/2018	008811/2019
EDVALDO BONANI	018.044.045.000	IPTU	101.18.0123650	9	19/09/2018	007148/2019
EDVALDO CARLOS ANDRADE LOPES	002.073.026.342	IPTU	101.18.0022145	9	15/09/2018	001116/2019
EDVALDO DE JESUS SILVA	512.054.006.000	IPTU	101.18.0205795	9	16/09/2018	013511/2019
EDVALDO DO ROSARIO	030.118.027.030	IPTU	101.18.0177908	9	18/09/2018	010999/2019
EDVALDO ESTEVAO DA SILVA	026.074.052.000	IPTU	101.18.0161716	9	12/09/2018	009843/2019
EDVALDO FARIA	620.536.007.000	IPTU	101.18.0240875	9	16/09/2018	017562/2019
EDVALDO FERREIRA DA SILVA	620.124.011.000	IPTU	101.18.0240167	9	16/09/2018	017434/2019
EDVALDO JOSE DOS SANTOS	620.606.022.000	IPTU	101.18.0241132	9	16/09/2018	017604/2019
EDVALDO PEREIRA DE JESUS	512.057.035.000	IPTU	101.18.0205965	9	16/09/2018	013532/2019
EDVALDO PEREIRA GUIMARAES JUNIOR	031.056.010.000	IPTU	101.18.0181787	9	19/09/2018	011238/2019
EDVALDO PIRES DOS SANTOS SERAFIM	002.054.015.289	IPTU	101.18.0020055	9	15/09/2018	000955/2019
EDVALDO PRADO MEDEIROS	024.027.006.000	IPTU	101.18.0150284	9	17/09/2018	009146/2019
EDVALDO RODRIGUES MAURIZ	018.042.005.035	IPTU	101.18.0123513	9	19/09/2018	007129/2019
EDVALMIR DE OLIVEIRA FERREIRA	024.019.137.130	IPTU	101.18.0148873	9	17/09/2018	009015/2019
EDVAN FRANCISCO DE OLIVEIRA	620.607.014.000	IPTU	101.18.0241152	9	16/09/2018	017608/2019
EDVANILDO MOREIRA DE FIGUEIREDO	020.005.030.101	IPTU	101.18.0130512	9	17/09/2018	007634/2019

EDVANIR JOSE	521.013.023.000	IPTU	101.18.0207796	9	15/09/2018	013649/2019
EDVAR SIQUEIRA DE OLIVEIRA	532.078.022.000	IPTU	101.18.0223638	9	15/09/2018	015351/2019
EDVARD DE JESUS RIVERA	522.107.059.000	IPTU	101.18.0214292	9	12/09/2018	014223/2019
EDVARDO AUGUSTO	024.010.016.000	IPTU	101.18.0146424	9	22/09/2018	008822/2019
EDWALDO CANUTO DE SOUZA FILHO	033.100.052.000	IPTU	101.18.0195130	9	18/09/2018	012290/2019
EDWARD HEMMING DODD - ESPOLIO	620.303.010.000	IPTU	101.18.0240440	9	16/09/2018	017479/2019
EDWARDS NEVES NETO	031.104.017.000	IPTU	101.18.0183558	9	19/09/2018	011399/2019
EDWILSON ALMEIDA MACHADO	006.075.012.000	IPTU	101.18.0061120	9	16/09/2018	003805/2019
EFIGENIA BALLOTIN DE ALBUQUERQUE-ESPOLIO	004.002.091.000	IPTU	101.18.0036360	9	17/09/2018	002290/2019
EFIGENIA DA PAZ ROBERTO	020.076.003.012	IPTU	101.18.0134394	9	17/09/2018	007905/2019
EFIGENIA ISABEL SOARES DE SENA	003.047.012.766	IPTU	101.18.0029315	9	19/09/2018	001589/2019
EFIGENIO DE LIMA PEREIRA	031.126.010.000	IPTU	101.18.0184561	9	22/09/2018	011448/2019
EGBERTO RIBEIRO DE SOUZA JUNIOR	006.120.008.080	IPTU	101.18.0062585	9	16/09/2018	003941/2019
EGIDIO CARLOS SENA DE SOUSA	025.006.013.000	IPTU	101.18.0152769	9	19/09/2018	009304/2019
EGLE MAZZUCO DAMACENO ROSA	009.039.023.000	IPTU	101.18.0078268	9	22/09/2018	004494/2019
EGMAR CELINI RODRIGUES	510.119.022.000	IPTU	101.18.0200126	9	16/09/2018	012859/2019
EGNALDO FERNANDES DE SOUZA	532.315.088.000	IPTU	101.18.0227061	9	15/09/2018	015747/2019
EGYDIO PAVAN	006.071.008.000	IPTU	101.18.0061066	9	16/09/2018	003800/2019
EID MARTINS DINIZ	017.006.075.000	IPTU	101.18.0117741	9	12/09/2018	006762/2019
EIFFEL TSUYOSHI DOBASHI	003.003.003.008	IPTU	101.18.0025013	9	19/09/2018	001246/2019
EIGRACY DE SOUZA ORLANDI	007.043.009.000	IPTU	101.18.0065028	9	12/09/2018	004048/2019
EIKITI KATO	024.012.066.011	IPTU	101.18.0146858	9	17/09/2018	008842/2019
EIMBERT FRANS JOZEF VAN ROOY	005.067.002.083	IPTU	101.18.0050843	9	12/09/2018	003117/2019
EIQUI UEHARA	022.012.041.000	IPTU	101.18.0142771	9	12/09/2018	008542/2019
EIZO IOGUI	524.119.001.000	IPTU	101.18.0216777	9	17/09/2018	014518/2019
EIZO IOGUI	524.119.002.000	IPTU	101.18.0216778	9	17/09/2018	014519/2019
EIZO IOGUI	524.119.003.000	IPTU	101.18.0216779	9	17/09/2018	014520/2019
EIZO IOGUI	524.119.004.000	IPTU	101.18.0216780	9	17/09/2018	014521/2019
EIZO IOGUI	524.119.005.000	IPTU	101.18.0216781	9	17/09/2018	014522/2019
EIZO IOGUI	524.119.006.000	IPTU	101.18.0216782	9	17/09/2018	014523/2019
EIZO IOGUI	524.119.007.000	IPTU	101.18.0216783	9	17/09/2018	014524/2019
EIZO IOGUI	524.119.008.000	IPTU	101.18.0216784	9	17/09/2018	014525/2019
EIZO IOGUI	524.119.009.000	IPTU	101.18.0216785	9	17/09/2018	014526/2019
EIZO IOGUI	524.119.010.000	IPTU	101.18.0216786	9	17/09/2018	014527/2019
EIZO IOGUI	524.119.011.000	IPTU	101.18.0216787	9	17/09/2018	014528/2019
EIZO IOGUI	524.119.012.000	IPTU	101.18.0216788	9	17/09/2018	014529/2019
EIZO IOGUI	524.119.013.000	IPTU	101.18.0216789	9	17/09/2018	014530/2019
EIZO IOGUI	524.119.014.000	IPTU	101.18.0216790	9	17/09/2018	014531/2019
ELADIO VIDAL MORENO	012.085.008.000	IPTU	101.18.0098114	9	17/09/2018	005467/2019
ELAINE ALVES DA SILVA GUIMARAES	029.008.087.028	IPTU	101.18.0169422	9	16/09/2018	010430/2019
ELAINE ANTONIASSI ARAUJO	523.106.059.000	IPTU	101.18.0215341	9	12/09/2018	014330/2019
ELAINE ANTONIO DE FREITAS	001.017.025.093	IPTU	101.18.0001920	9	16/09/2018	000258/2019
ELAINE ANTONIO DE FREITAS	007.025.002.000	IPTU	101.18.0064429	9	12/09/2018	004025/2019
ELAINE APARECIDA GOMES SALGE	033.002.250.034	IPTU	101.18.0190432	9	18/09/2018	011907/2019
ELAINE CARDOSO	033.058.042.002	IPTU	101.18.0193432	9	18/09/2018	012139/2019
ELAINE CRISTINA BARBOSA	534.120.040.000	IPTU	101.18.0235795	9	18/09/2018	016840/2019
ELAINE CRISTINA BRAZ	020.005.030.188	IPTU	101.18.0130599	9	17/09/2018	007645/2019
ELAINE CRISTINA CAVALCANTE COSTA	533.005.031.000	IPTU	101.18.0228755	9	18/09/2018	015935/2019
ELAINE CRISTINA HENRIQUE PIRES	003.047.012.040	IPTU	101.18.0028590	9	19/09/2018	001503/2019
ELAINE CRISTINA NOGUEIRA	010.040.065.013	IPTU	101.18.0086014	9	17/09/2018	004855/2019
ELAINE CRISTINA PIRES DE LIMA	521.046.022.000	IPTU	101.18.0209640	9	15/09/2018	013772/2019
ELAINE CRISTINA WEGNER	025.059.025.034	IPTU	101.18.0154734	9	19/09/2018	009425/2019
ELAINE DA SILVA FREIRE	027.159.011.011	IPTU	101.18.0168200	9	15/09/2018	010337/2019
ELAINE DA SILVA SALOMAO	003.121.008.064	IPTU	101.18.0035079	9	19/09/2018	002184/2019
ELAINE DAS NEVES BONKE	512.017.018.287	IPTU	101.18.0203100	9	16/09/2018	013238/2019
ELAINE FERNANDES	024.012.067.019	IPTU	101.18.0147074	9	17/09/2018	008861/2019
ELAINE GALLO	020.029.087.058	IPTU	101.18.0131747	9	17/09/2018	007742/2019
ELAINE GERVASIO DE LIMA ALBUQUERQUE	534.304.023.000	IPTU	101.18.0237721	9	18/09/2018	017148/2019
ELAINE RODRIGUES BUENO	003.047.016.314	IPTU	101.18.0030847	9	19/09/2018	001782/2019
ELAINE ROLIM SANCHEZ	022.024.026.119	IPTU	101.18.0143144	9	12/09/2018	008579/2019
ELAINE SANTOS DE SOUZA	003.121.008.144	IPTU	101.18.0035158	9	19/09/2018	002196/2019
ELAINE VENANCIO MANTOVANI	030.049.027.000	IPTU	101.18.0176085	9	18/09/2018	010843/2019
ELCIENE ALVES TORQUATO	532.027.017.000	IPTU	101.18.0221242	9	15/09/2018	015112/2019
ELCIMAR CEZARIO DE LIMA	024.019.137.045	IPTU	101.18.0148788	9	17/09/2018	009005/2019
ELCIO DOMINGUES DO AMARAL	534.115.001.000	IPTU	101.18.0235534	9	18/09/2018	016800/2019
ELCIO JOSE LAZARETI	521.001.020.000	IPTU	101.18.0207338	9	15/09/2018	013615/2019
ELCIO JOSE LAZARETI	521.001.022.000	IPTU	101.18.0207339	9	15/09/2018	013616/2019
ELCIO MANTOVANI	532.032.008.000	IPTU	101.18.0221414	9	15/09/2018	015128/2019
ELCIO PESTANA	008.025.111.000	IPTU	101.18.0072218	9	16/09/2018	004306/2019
ELCIO VIEIRA DA SILVA	031.139.002.000	IPTU	101.18.0185102	9	19/09/2018	011503/2019
ELCY BARBOSA DE OLIVEIRA	004.047.055.179	IPTU	101.18.0040560	9	17/09/2018	002532/2019
ELDA MATOS BARBOZA	020.046.131.000	IPTU	101.18.2804239	1	04/09/2018	017901/2019
ELDER JOSE DE CARVALHO	512.025.135.000	IPTU	101.18.0203893	9	16/09/2018	013310/2019
ELDER JOSE DE CARVALHO	512.025.137.000	IPTU	101.18.0203895	9	16/09/2018	013311/2019
ELDI VALENTIN	025.004.134.000	IPTU	101.18.0152491	9	19/09/2018	009293/2019
ELDORADO COMERCIO DE FERRO E ACO LIMITADA	013.001.008.000	IPTU	101.18.0098690	9	15/09/2018	005492/2019
ELEDIR TOMAZ	004.005.024.000	IPTU	101.18.0036514	9	17/09/2018	002301/2019
ELENA EDITH CAMPBELL - ESPOLIO	032.075.008.000	IPTU	101.18.0189065	9	19/09/2018	011818/2019
ELENA SANTOS MARTINS	023.039.018.000	IPTU	101.18.0144865	9	22/09/2018	008712/2019
ELENI APARECIDA DA SILVA	001.065.025.000	IPTU	101.18.0010465	9	09/09/2018	000530/2019
ELENI DE LOURDES CAETANA	524.121.006.000	IPTU	101.18.0216809	9	17/09/2018	014538/2019
ELENICE FERREIRA COTRIM	006.060.069.000	IPTU	101.18.0060314	9	16/09/2018	003712/2019

ELENICE GUOBYS	013.064.041.000	IPTU	101.18.0103737	9	15/09/2018	005728/2019
ELENIR COUTINHO DE OLIVEIRA	524.433.051.000	IPTU	101.18.0218474	9	17/09/2018	014775/2019
ELENITA APARECIDA DE LIMA BEZERRA	012.051.047.000	IPTU	101.18.0096184	9	17/09/2018	005347/2019
ELETRICA BRASILEIRA INDUSTRIA E COMERCIO LTDA	024.019.146.000	IPTU	101.18.0149608	9	17/09/2018	009110/2019
ELETRICA BRASILEIRA INDUSTRIA E COMERCIO LTDA	024.019.147.000	IPTU	101.18.0149609	9	17/09/2018	009111/2019
ELETRICA BRASILEIRA INDUSTRIA E COMERCIO LTDA	024.019.148.000	IPTU	101.18.0149610	9	17/09/2018	009112/2019
ELETROPOLITANA METROPOLITANA ELETRICIDADE S.P. S/A	402.042.001.000	IPTU	101.18.0197619	9	17/09/2018	012560/2019
ELETROPOLITANA METROPOLITANA ELETRICIDADE S.P. S/A	410.027.026.000	IPTU	101.18.0197996	9	12/09/2018	012594/2019
ELETROPOLITANA METROPOLITANA ELETRICIDADE S.P. S/A	410.043.001.000	IPTU	101.18.0198299	9	12/09/2018	012624/2019
ELETROPOLITANA METROPOLITANA ELETRICIDADE S.P. S/A	511.401.014.000	IPTU	101.18.0201909	9	17/09/2018	013099/2019
ELETROPOLITANA METROPOLITANA ELETRICIDADE S.P. S/A	511.700.011.000	IPTU	101.18.0201992	9	17/09/2018	013110/2019
ELETROPOLITANA METROPOLITANA ELETRICIDADE S.P. S/A	512.401.002.000	IPTU	101.18.0207032	9	16/09/2018	013580/2019
ELETROPOLITANA METROPOLITANA ELETRICIDADE S.P. S/A	620.009.017.000	IPTU	101.18.0239133	9	16/09/2018	017339/2019
ELETROPOLITANA METROPOLITANA ELETRICIDADE S.P. S/A	620.200.054.000	IPTU	101.18.0240271	9	16/09/2018	017452/2019
ELETROPOLITANA METROPOLITANA ELETRICIDADE S.P. S/A	620.506.008.000	IPTU	101.18.0240624	9	16/09/2018	017509/2019
ELETROPOLITANA METROPOLITANA ELETRICIDADE S.P. S/A	620.534.013.000	IPTU	101.18.0240864	9	16/09/2018	017560/2019
ELETROTECNICA VERA CRUZ INDUSTRIA E COMERCIO LTD	001.077.020.001	IPTU	101.18.0012903	9	16/09/2018	000658/2019
ELEUTERIO MACEDO DE SANTANA	533.228.072.000	IPTU	101.18.0231717	9	18/09/2018	016325/2019
ELEUZA DA SILVA AMARAL	026.010.040.000	IPTU	101.18.0160005	9	12/09/2018	009713/2019
ELEUZA SILVA CARDOSO	524.220.044.000	IPTU	101.18.0217268	9	17/09/2018	014620/2019
ELFRIDA SILVA RAMOS DINIZ	512.045.015.000	IPTU	101.18.0205440	9	16/09/2018	013482/2019
ELGA REPS	001.069.030.000	IPTU	101.18.0012640	9	16/09/2018	000648/2019
ELGA REPS - USUFRTUARIA	015.101.020.000	IPTU	101.18.0111490	9	12/09/2018	006342/2019
ELI DE MELO	031.141.031.000	IPTU	101.18.0185182	9	19/09/2018	011516/2019
ELI DIAS NEVES	026.084.047.000	IPTU	101.18.0162015	9	12/09/2018	009865/2019
ELI EUGENIO DE ANDRADE	003.047.013.128	IPTU	101.18.0029675	9	19/09/2018	001636/2019
ELI LEITE DA SILVA	534.134.019.000	IPTU	101.18.0236497	9	22/09/2018	016973/2019
ELI PEREIRA DA CRUZ	532.067.016.000	IPTU	101.18.0222974	9	15/09/2018	015294/2019
ELIANA AGNESE COVELLA DOS SANTOS	002.073.021.105	IPTU	101.18.0021617	9	15/09/2018	001071/2019
ELIANA ALMEIDA CRUZ OLIVEIRA	020.077.089.021	IPTU	101.18.0134583	9	17/09/2018	007916/2019
ELIANA APARECIDA ELIAS DA SILVA	011.033.113.217	IPTU	101.18.0088950	9	15/09/2018	004990/2019
ELIANA ARAGAO BARBOSA	002.054.015.195	IPTU	101.18.0019961	9	15/09/2018	000948/2019
ELIANA BONTEMPI GIRODO	024.012.057.002	IPTU	101.18.0146547	9	17/09/2018	008828/2019
ELIANA DUCATTI	029.042.014.000	IPTU	101.18.0171159	9	16/09/2018	010543/2019
ELIANA FERREIRA DE CALDAS	003.066.018.000	IPTU	101.18.0032394	9	19/09/2018	001947/2019
ELIANA FIDELIS RODRIGUES	019.055.040.000	IPTU	101.18.0129488	9	18/09/2018	007552/2019
ELIANA LLANAS RODRIGUEZ DOS ANJOS	521.020.043.003	IPTU	101.18.0208246	9	15/09/2018	013680/2019
ELIANA MEIRA DE OLIVERA	530.102.025.000	IPTU	101.18.0218529	9	12/09/2018	014790/2019
ELIANA NOVAES COSTA	004.048.129.020	IPTU	101.18.0041137	9	17/09/2018	002558/2019
ELIANA PAULA COSTA REZENDE	003.047.016.865	IPTU	101.18.0031398	9	01/09/2018	001855/2019
ELIANA ROQUE	510.106.032.077	IPTU	101.18.0199617	9	16/09/2018	012796/2019
ELIANA ROSA SIQUEIRA	002.053.007.018	IPTU	101.18.0019414	9	15/09/2018	000923/2019
ELIANA TENORIO DE MELLO ALVES	533.119.005.000	IPTU	101.18.0230301	9	18/09/2018	016202/2019
ELIANA VALENTE	510.100.043.105	IPTU	101.18.0198570	9	16/09/2018	012666/2019
ELIANE APARECIDA BRANCO	013.037.082.023	IPTU	101.18.0101964	9	15/09/2018	005658/2019
ELIANE CAVALCANTE PEREIRA	025.102.001.079	IPTU	101.18.0157278	9	19/09/2018	009534/2019
ELIANE CRISTINA DE OLIVEIRA PINTO	013.042.012.016	IPTU	101.18.0102381	9	15/09/2018	005675/2019
ELIANE DA SILVA	532.132.014.000	IPTU	101.17.2910942	12	30/09/2018	000073/2019
ELIANE DA SILVA	532.132.014.000	IPTU	101.18.0225968	9	15/09/2018	015594/2019
ELIANE DE OLIVEIRA	020.068.069.004	IPTU	101.18.0133805	9	17/09/2018	007860/2019
ELIANE FERNANDES ASSIS	014.019.021.079	IPTU	101.18.0104399	9	12/09/2018	005777/2019
ELIANE HELENA DA SILVA (USUFRTUO)	004.066.044.000	IPTU	101.18.0043229	9	17/09/2018	002668/2019
ELIANE JOSEFA DA SILVA NOVAES	033.066.059.032	IPTU	101.18.0193868	9	18/09/2018	012182/2019
ELIANE MARIA BORGES SILVA	533.006.023.000	IPTU	101.18.0228783	9	18/09/2018	015943/2019
ELIANE MARIA GENTIL	620.110.007.000	IPTU	101.18.0239818	9	16/09/2018	017412/2019
ELIANE MARIA LEITE DA SILVA	024.019.137.114	IPTU	101.18.0148857	9	17/09/2018	009011/2019
ELIANE PICCININ DA CRUZ	006.029.102.000	IPTU	101.18.0056933	9	16/09/2018	003530/2019
ELIANO BENEDITO DE FRANCA	521.429.114.000	IPTU	101.18.2597302	6	24/09/2018	017671/2019
ELIANO BENEDITO DE FRANCA	521.429.114.000	IPTU	101.18.2678416	4	19/09/2018	017775/2019
ELIANO FERREIRA COSTA	020.035.057.000	IPTU	101.18.0132079	9	17/09/2018	007775/2019
ELIAQUIM FERREIRA DA SILVA	015.087.074.316	IPTU	101.18.0110795	9	12/09/2018	006282/2019
ELIAS ALVES GOULART	522.127.031.000	IPTU	101.18.0214904	9	12/09/2018	014284/2019
ELIAS ALVES RIBEIRO	524.428.050.000	IPTU	101.18.0218245	9	17/09/2018	014731/2019
ELIAS AMARO DA SILVA	512.017.018.140	IPTU	101.18.0202953	9	16/09/2018	013228/2019
ELIAS AUGUSTO DA SILVA	533.330.021.000	IPTU	101.18.0233340	9	18/09/2018	016535/2019
ELIAS BARRETO LOPES	007.074.161.124	IPTU	101.18.0069209	9	12/09/2018	004182/2019
ELIAS BRAZ DA SILVA	620.005.004.000	IPTU	101.18.0238993	9	16/09/2018	017322/2019
ELIAS CURSINO	030.151.048.063	IPTU	101.18.0178941	9	18/09/2018	011064/2019
ELIAS DA SILVA ARCINO	026.090.014.000	IPTU	101.18.0162314	9	12/09/2018	009894/2019
ELIAS DA SILVA ARCINO	026.093.001.000	IPTU	101.18.0162397	9	12/09/2018	009906/2019
ELIAS DE CARVALHO	006.081.097.000	IPTU	101.18.0061421	9	16/09/2018	003833/2019
ELIAS DE OLIVEIRA	532.010.178.000	IPTU	101.18.0220954	9	15/09/2018	015084/2019
ELIAS DO CARMO NASCIMENTO	534.305.022.000	IPTU	101.18.0237763	9	18/09/2018	017160/2019
ELIAS FERNANDO NASCIMENTO LEMUS	008.058.072.031	IPTU	101.18.0076466	9	16/09/2018	004409/2019
ELIAS GOMES PEREIRA	532.063.027.000	IPTU	101.18.0222683	9	15/09/2018	015258/2019
ELIAS JOSE ALVES	001.018.105.278	IPTU	101.18.0002377	9	16/09/2018	000272/2019
ELIAS JOSE DA SILVA	024.020.126.110	IPTU	101.18.0149902	9	17/09/2018	009127/2019
ELIAS MELO GUIMARAES	532.051.003.000	IPTU	101.18.0222020	9	15/09/2018	015190/2019
ELIAS MELO GUIMARAES	532.052.024.000	IPTU	101.18.0222070	9	15/09/2018	015199/2019
ELIAS RIBEIRO DA SILVA	033.099.084.000	IPTU	101.18.0195115	9	18/09/2018	012287/2019
ELIAS TADEU GUIMARAES	015.023.035.000	IPTU	101.18.0106710	9	12/09/2018	005948/2019
ELIAS TOME JUNIOR	010.005.130.004	IPTU	101.18.0081063	9	17/09/2018	004637/2019

ELIDA CRISTINA ALMEIDA DE SIMONE (USUFRUATUARIA)	008.049.049.000	IPTU	101.18.0075497	9	16/09/2018	004384/2019
ELIDA VASCONCELOS PEREIRA LEAL	027.085.010.000	IPTU	101.18.0166017	9	15/09/2018	010163/2019
ELIDE APARECIDA DUO DE LIMA COSTA	033.092.021.000	IPTU	101.18.0194726	9	18/09/2018	012251/2019
ELIDIA BELLINGHAUSEN FRANZ	004.002.063.000	IPTU	101.18.0036346	9	17/09/2018	002289/2019
ELIDIA BENEDITO DA SILVA	522.029.024.000	IPTU	101.18.0213642	9	12/09/2018	014163/2019
ELIDIO TADEU BRECCIA	006.043.045.000	IPTU	101.18.0058817	9	16/09/2018	003608/2019
ELIENE ROCHA SINI RUIZ	006.120.008.132	IPTU	101.18.0062637	9	16/09/2018	003942/2019
ELIEO GONCALVES GALVAO	522.105.025.009	IPTU	101.18.0214113	9	12/09/2018	014209/2019
ELIETE ALVES DA SILVA	030.100.017.000	IPTU	101.18.0177513	9	18/09/2018	010967/2019
ELIETE ALVES DA SILVA	030.116.019.000	IPTU	101.18.0177858	9	18/09/2018	010996/2019
ELIETE APARECIDA TOMAZ	620.008.067.000	IPTU	101.18.0239115	9	16/09/2018	017332/2019
ELIETE DANESI FERREIRA DA LIMA	004.040.059.151	IPTU	101.18.0039914	9	17/09/2018	002480/2019
ELIETE DOS SANTOS MALAQUIAS	003.047.016.887	IPTU	101.18.0031418	9	19/09/2018	001862/2019
ELIETE LOPES CEDRO SOUZA	532.113.002.000	IPTU	101.18.0225524	9	15/09/2018	015450/2019
ELIETE PAULA RIBEIRO	007.063.054.004	IPTU	101.18.0066045	9	12/09/2018	004093/2019
ELIETE VOLPOLINI	013.026.024.000	IPTU	101.18.0101226	9	22/09/2018	005615/2019
ELIEUZA LEAL MONTEIRO	033.007.040.000	IPTU	101.18.0190774	9	18/09/2018	011942/2019
ELIEZER CIRIACO DA COSTA	033.021.086.000	IPTU	101.18.0191278	9	22/09/2018	011997/2019
ELIEZER INACIO DE CASTRO	534.032.003.000	IPTU	101.18.0234476	9	18/09/2018	016667/2019
ELIEZER MARCELINO DOS SANTOS	030.039.020.000	IPTU	101.18.0175755	9	18/09/2018	010823/2019
ELIEZER SANT'ANA RODRIGUES	011.038.015.268	IPTU	101.18.0091188	9	15/09/2018	005126/2019
ELIEZIO MLITAO DA SILVA	031.088.038.000	IPTU	101.18.0183016	9	19/09/2018	011358/2019
ELIGIO MARTINEZ CONGIL - ESPOLIO	008.055.009.000	IPTU	101.18.0075894	9	15/09/2018	004387/2019
ELIKA ADMINISTRACAO E PARTICIPACOES LTDA	001.068.256.537	IPTU	101.18.0012141	9	16/09/2018	000609/2019
ELIKA ADMINISTRACAO E PARTICIPACOES S/A.	001.021.009.018	IPTU	101.18.0003275	9	16/09/2018	000299/2019
ELIKA ADMINISTRACAO E PARTICIPACOES S/A.	004.008.072.000	IPTU	101.18.0037092	9	17/09/2018	002317/2019
ELIKA ADMINISTRACAO E PARTICIPACOES S/A.	004.029.032.000	IPTU	101.18.0038978	9	17/09/2018	002434/2019
ELINDOMAR GOMES DE ASSIS	524.019.010.000	IPTU	101.18.0216057	9	17/09/2018	014446/2019
ELINELMA FERREIRA DO NASCIMENTO	512.100.063.073	IPTU	101.18.0206503	9	18/09/2018	013567/2019
ELIO AMORIM SANTOS	534.621.036.000	IPTU	101.18.0238411	9	18/09/2018	017310/2019
ELIO CANDIDO DE LIMA	029.037.024.000	IPTU	101.18.0171017	9	16/09/2018	010531/2019
ELIO CASTRO DA COSTA	510.118.012.000	IPTU	101.18.0200094	9	16/09/2018	012853/2019
ELIO DE CARVALHO	521.053.003.000	IPTU	101.18.0209936	9	22/09/2018	013802/2019
ELIO DE CARVALHO	521.053.003.000	IPTU	101.18.2585742	6	18/09/2018	017649/2019
ELIO LEITE	512.031.122.000	IPTU	101.18.0204704	9	01/09/2018	013401/2019
ELIO MARTINS DA SILVA FILHO	031.033.049.000	IPTU	101.18.0180683	9	19/09/2018	011156/2019
ELIO PORTO LIMA	022.024.027.143	IPTU	101.18.0143296	9	12/09/2018	008603/2019
ELIO SANTOS SOUZA	530.126.075.000	IPTU	101.18.0219613	9	12/09/2018	014954/2019
ELIO TRINDADE DA SILVA	012.057.009.321	IPTU	101.18.0096652	9	17/09/2018	005365/2019
ELIOMAR MARIA DA SILVA	533.338.040.000	IPTU	101.18.0233538	9	18/09/2018	016566/2019
ELIOMAR TEIXEIRA OLIVEIRA	511.031.003.000	IPTU	101.18.0201614	9	17/09/2018	013041/2019
ELIONEIA DE JESUS SANTANA	020.116.023.069	IPTU	101.18.0135912	9	17/09/2018	008025/2019
ELISA APARECIDA FURLAN BUARQUE	006.043.078.009	IPTU	101.18.0058853	9	16/09/2018	003611/2019
ELISA MARIA RIBEIRO	015.029.026.198	IPTU	101.18.0107779	9	12/09/2018	006068/2019
ELISABETE APARECIDA RODRIGUES NEVES GONCALVES	033.055.052.010	IPTU	101.18.0193175	9	18/09/2018	012118/2019
ELISABETE BORGES DA SILVA	006.050.002.069	IPTU	101.18.0059537	9	16/09/2018	003676/2019
ELISABETE CALEJON	027.005.132.290	IPTU	101.18.0163009	9	15/09/2018	009960/2019
ELISABETE DA COSTA BARBOSA	532.057.050.000	IPTU	101.18.0222353	9	15/09/2018	015226/2019
ELISABETE DE FATIMA HONORIO	003.047.012.935	IPTU	101.18.0029483	9	19/09/2018	001610/2019
ELISABETE DE FATIMA SOUZA	521.020.043.107	IPTU	101.18.0208350	9	15/09/2018	013689/2019
ELISABETE DE MORAES SANTANA	520.005.034.000	IPTU	101.18.0207137	9	12/09/2018	013590/2019
ELISABETE DE MORAES SANTANA	520.005.036.000	IPTU	101.18.0207139	9	12/09/2018	013591/2019
ELISABETE DOS SANTOS LEAL	012.037.046.009	IPTU	101.18.0095526	9	17/09/2018	005311/2019
ELISABETE GOMES DA SILVA	532.066.035.000	IPTU	101.18.0222948	9	15/09/2018	015290/2019
ELISABETE MINGORANCIA DOS SANTOS	019.026.043.001	IPTU	101.18.0128258	9	18/09/2018	007472/2019
ELISABETE NUNES MEDEIROS CRUZ	001.016.043.010	IPTU	101.18.0001701	9	16/09/2018	000255/2019
ELISABETE NUNES MEDEIROS CRUZ	001.016.043.074	IPTU	101.18.0001765	9	16/09/2018	000256/2019
ELISABETE STELUTTI RODRIGUES	523.316.015.000	IPTU	101.18.0215781	9	12/09/2018	014415/2019
ELISABETE TEIXEIRA FIGUEIREDO	014.019.021.056	IPTU	101.18.0104376	9	12/09/2018	005771/2019
ELISABETH FAGUNDES COSTA ISHIKAWA	004.008.073.010	IPTU	101.18.0037102	9	17/09/2018	002318/2019
ELISABETH MIEKO SHIMURA	022.023.007.057	IPTU	101.18.0142991	9	12/09/2018	008562/2019
ELISABETH MIEZA BORGES FORTES DE ALMEIDA	024.019.091.099	IPTU	101.18.0148118	9	17/09/2018	008937/2019
ELISAFÁ FRANCISCO PEREIRA	524.432.026.000	IPTU	101.18.0218389	9	17/09/2018	014763/2019
ELISANDRA SILVA DE OLIVEIRA	015.109.022.000	IPTU	101.18.0111770	9	12/09/2018	006363/2019
ELISANGELA ALVES DA FONSECA	020.029.099.008	IPTU	101.18.0131902	9	17/09/2018	007757/2019
ELISANGELA ALVES DA FONSECA	020.081.028.023	IPTU	101.18.0134717	9	17/09/2018	007926/2019
ELISANGELA APARECIDA DE SOUZA	002.036.060.000	IPTU	101.18.0018366	9	15/09/2018	000889/2019
ELISANGELA BUZZO LOPES	024.015.056.262	IPTU	101.18.0147543	9	17/09/2018	008892/2019
ELISANGELA CORREIA RIBEIRO ALVES	025.039.068.000	IPTU	101.18.0154011	9	19/09/2018	009372/2019
ELISANGELA DE CARVALHO MATOS	534.127.049.000	IPTU	101.18.0236179	9	18/09/2018	016911/2019
ELISANGELA DOS SANTOS	024.019.137.841	IPTU	101.18.0149580	9	17/09/2018	009106/2019
ELISANGELA GONCALVES REYNA	017.024.056.175	IPTU	101.18.0119153	9	12/09/2018	006860/2019
ELISANGELA RODRIGUES PEREIRA MENDES	003.108.001.000	IPTU	101.18.0034089	9	19/09/2018	002066/2019
ELISANGELA TREVISAN	021.001.037.263	IPTU	101.18.0136475	9	18/09/2018	008089/2019
ELISETE APARECIDA FIORI	033.088.093.000	IPTU	101.18.0194583	9	18/09/2018	012244/2019
ELISETE BESERRA GAVIOLI	003.123.002.031	IPTU	101.18.0035802	9	19/09/2018	002245/2019
ELISETE GRESPAN CARVALHAES	015.091.025.000	IPTU	101.18.0111186	9	12/09/2018	006321/2019
ELISETE MARTINELLI	004.025.035.000	IPTU	101.18.0038735	9	17/09/2018	002423/2019
ELISEU ANDREO GIMENES	001.024.038.012	IPTU	101.18.0004809	9	16/09/2018	000329/2019
ELISEU DA SILVA PINHEIRO	002.073.026.238	IPTU	101.18.0022042	9	15/09/2018	001107/2019
ELISEU DOS SANTOS	008.021.013.015	IPTU	101.18.0071966	9	16/09/2018	004294/2019
ELISEU DOS SANTOS	008.056.053.000	IPTU	101.18.0076006	9	16/09/2018	004394/2019

ELISEU ERNESTO MOREIRA	001.089.021.000	IPTU	101.18.0013465	9	16/09/2018	000677/2019
ELISEU ERNESTO MOREIRA	001.089.022.000	IPTU	101.18.0013466	9	16/09/2018	000678/2019
ELISEU LESSA	015.011.050.000	IPTU	101.18.0106234	9	12/09/2018	005925/2019
ELISEU OLIVEIRA CRUZ	620.124.051.000	IPTU	101.18.0240206	9	16/09/2018	017438/2019
ELISIARIO DA SILVA - ESPOLIO	027.029.078.000	IPTU	101.18.0164045	9	15/09/2018	010020/2019
ELISIO COSTA SAMPAIO	015.076.015.000	IPTU	101.18.0110124	9	12/09/2018	006234/2019
ELISIO MARTINS PARUSSOLO	006.046.112.000	IPTU	101.18.0059289	9	16/09/2018	003637/2019
ELISMAR VEIGA FERREIRA	533.331.051.000	IPTU	101.18.0233403	9	18/09/2018	016547/2019
ELISMARK MENDES COSTA	033.002.250.187	IPTU	101.18.0190585	9	18/09/2018	011921/2019
ELISNEY DIAS FRANCISCO	009.091.040.022	IPTU	101.18.0080185	9	17/09/2018	004599/2019
ELISSANDRO DA COSTA	020.005.030.045	IPTU	101.18.0130456	9	17/09/2018	007628/2019
ELITÁ SEVERINA DA SILVA	402.014.039.000	IPTU	101.18.0197243	9	17/09/2018	012507/2019
ELITON MONTEIRO	016.037.105.011	IPTU	101.18.0116081	9	12/09/2018	006688/2019
ELIUE LOPES DE SOUSA	512.006.028.000	IPTU	101.18.0202153	9	16/09/2018	013135/2019
ELIVAL MOREIRA LIMA	024.053.001.000	IPTU	101.18.0150813	9	17/09/2018	009163/2019
ELIZA MARIA MOKARZEL GUIMARAES	033.053.088.000	IPTU	101.18.0193010	9	18/09/2018	012106/2019
ELIZABETE APARECIDA DA SILVA	524.215.006.003	IPTU	101.18.0217116	9	17/09/2018	014588/2019
ELIZABETE BARBOSA DE LIMA OLIVEIRA	533.319.033.000	IPTU	101.18.0233055	9	18/09/2018	016504/2019
ELIZABETE BENEDITO ROCHA DA FONSECA	018.053.050.000	IPTU	101.18.0123975	9	19/09/2018	007180/2019
ELIZABETE DE SOUZA OLIVEIRA	025.086.001.096	IPTU	101.18.0156930	9	19/09/2018	009516/2019
ELIZABETE DINIZ DA COSTA	006.050.002.030	IPTU	101.18.0059498	9	16/09/2018	003671/2019
ELIZABETE GOMIDE TEIXEIRA	533.110.027.000	IPTU	101.18.0229820	9	18/09/2018	016133/2019
ELIZABETE MARIA TORRES COSTA	532.002.015.011	IPTU	101.18.0220348	9	15/09/2018	015031/2019
ELIZABETE SIQUEIRA HENRIQUE	532.210.027.000	IPTU	101.18.0226487	9	15/09/2018	015647/2019
ELIZABETH APARECIDA CORTEZ	002.021.049.015	IPTU	101.18.0017157	9	15/09/2018	000828/2019
ELIZABETH APARECIDA PINOTTI SANCHES	001.068.256.741	IPTU	101.18.0012344	9	20/09/2018	000623/2019
ELIZABETH DILCE DA SILVA	019.046.028.000	IPTU	101.18.0129225	9	18/09/2018	007538/2019
ELIZABETH LEIS CORREA	020.115.024.047	IPTU	101.18.0135766	9	11/09/2018	008003/2019
ELIZABETH LOURENCO	018.002.094.000	IPTU	101.18.0120339	9	19/09/2018	006933/2019
ELIZABETH OLIVEIRA DANTAS	015.005.089.000	IPTU	101.18.0106008	9	12/09/2018	005913/2019
ELIZABETH PRADO VEIGA FERNANDES	015.056.051.000	IPTU	101.18.0109479	9	22/09/2018	006178/2019
ELIZABETH SANTOS SILVA	003.047.012.822	IPTU	101.18.0029371	9	19/09/2018	001598/2019
ELIZABETH STRUTZEL	007.052.019.000	IPTU	101.18.0065180	9	12/09/2018	004056/2019
ELIZANGELA VIEIRA DE MEIRELES	521.044.027.000	IPTU	101.18.0209427	9	15/09/2018	013751/2019
ELIZETE ARASHIRO LOPES BEZERRA	002.038.025.000	IPTU	101.18.0018439	9	15/09/2018	000894/2019
ELIZETE NAVARRO	027.106.004.010	IPTU	101.18.0166676	9	01/09/2018	010214/2019
ELIZEU ANTONIO ARROJO	402.018.002.000	IPTU	101.18.0197354	9	17/09/2018	012519/2019
ELIZEU DAS VIRGENS SANTANA	533.223.020.000	IPTU	101.18.0231389	9	18/09/2018	016298/2019
ELIZEU DOMINGOS DA SILVA	532.016.017.000	IPTU	101.18.0221038	9	15/09/2018	015092/2019
ELIZEU DOS SANTOS	021.046.053.000	IPTU	101.18.0140200	9	18/09/2018	008366/2019
ELIZEU FERNANDES DE ARAUJO	032.063.066.000	IPTU	101.18.0188011	9	19/09/2018	011764/2019
ELIZEU MACHADO BATISTA	015.029.001.361	IPTU	101.18.0107449	9	12/09/2018	006030/2019
ELMERINDO MARCIO BRIQUEZI	007.074.161.381	IPTU	101.18.0069465	9	12/09/2018	004200/2019
ELOA ETELVINA NIGLIA	002.073.026.407	IPTU	101.18.0022210	9	15/09/2018	001123/2019
ELOY BRANDAO RODRIGUES	010.006.029.001	IPTU	101.18.0081183	9	17/09/2018	004638/2019
ELOY BRANDAO RODRIGUES	010.006.029.002	IPTU	101.18.0081184	9	17/09/2018	004639/2019
ELOY MOSQUERA SANTOS	013.040.028.000	IPTU	101.18.0102124	9	15/09/2018	005664/2019
ELSA VAN DE KAMP	534.606.001.000	IPTU	101.18.0238204	9	18/09/2018	017251/2019
ELISIO MARONI	003.100.001.161	IPTU	101.18.0033684	9	19/09/2018	002026/2019
ELSO MOURA DA SILVA	027.106.003.099	IPTU	101.18.0166637	9	15/09/2018	010212/2019
ELSON ALVES AGRIPINO - ESPOLIO	018.041.023.000	IPTU	101.17.2857726	12	03/09/2018	000040/2019
ELSON ALVES AGRIPINO - ESPOLIO	018.041.023.000	IPTU	101.17.2857727	12	03/09/2018	000041/2019
ELSON ALVES AGRIPINO - ESPOLIO	018.041.023.000	IPTU	101.17.3018006	9	23/09/2018	000176/2019
ELSON ALVES AGRIPINO - ESPOLIO	018.041.023.000	IPTU	101.18.0123279	9	19/09/2018	007102/2019
ELSON CESAR DOMINGUES	017.035.004.000	IPTU	101.18.0119816	9	12/09/2018	006903/2019
ELSON DE ANDRADE	534.601.002.000	IPTU	101.18.0238181	9	18/09/2018	017246/2019
ELSON GARCIA JUNIOR	024.019.137.275	IPTU	101.18.0149018	9	17/09/2018	009034/2019
ELSON LIMA DA SILVA	017.024.038.166	IPTU	101.18.0118828	9	12/09/2018	006840/2019
ELTANIN INCORPORADORA LTDA	002.073.026.327	IPTU	101.18.0022130	9	15/09/2018	001114/2019
ELTANIN INCORPORADORA LTDA	002.073.026.412	IPTU	101.18.0022215	9	15/09/2018	001124/2019
ELTANIN INCORPORADORA LTDA	002.073.026.598	IPTU	101.18.0022400	9	15/09/2018	001137/2019
ELTANIN INCORPORADORA LTDA	002.073.027.116	IPTU	101.18.0022700	9	01/09/2018	001157/2019
ELTANIN INCORPORADORA LTDA	002.073.027.150	IPTU	101.18.0022734	9	15/09/2018	001162/2019
ELTANIN INCORPORADORA LTDA	002.073.027.190	IPTU	101.18.0022774	9	15/09/2018	001164/2019
ELTBER DIOGO SILVA DE PAIVA	011.033.115.393	IPTU	101.18.0089958	9	15/09/2018	005034/2019
ELTHON GONCALVES SCHIVO	016.015.121.268	IPTU	101.18.0113019	9	12/09/2018	006455/2019
ELTON BARBOSA CAMPOS	013.048.012.002	IPTU	101.18.0102828	9	15/09/2018	005699/2019
ELTON DE ALMEIDA GAVER	009.082.058.074	IPTU	101.18.0079717	9	17/09/2018	004576/2019
ELTON DE SOUZA SILVA	521.048.020.015	IPTU	101.18.0209803	9	15/09/2018	013791/2019
ELVECIO CARDOSO	008.025.104.000	IPTU	101.18.0072211	9	16/09/2018	004304/2019
ELVES JULIANO APARECIDO DA SILVA	001.057.004.000	IPTU	101.18.0009848	9	16/09/2018	000502/2019
ELVIO DEMARCHI	025.110.022.000	IPTU	101.18.0158274	9	19/09/2018	009572/2019
ELVIO LUIZ PANDOLFO	005.061.006.354	IPTU	101.18.0050599	9	12/09/2018	003103/2019
ELVIO RIBEIRO	029.107.012.000	IPTU	101.18.0173292	9	16/09/2018	010671/2019
ELVIRA MARIA SANTOS LIMA	530.121.002.000	IPTU	101.18.0219394	9	12/09/2018	014937/2019
ELVIS PRESLEY DE OLIVEIRA DUARTE	521.032.034.000	IPTU	101.18.0208774	9	15/09/2018	013712/2019
ELY FIRMINO DOS SANTOS	032.015.031.000	IPTU	101.18.0186517	9	19/09/2018	011645/2019
ELZA APARECIDA LOPES DE ALMEIDA	003.047.012.548	IPTU	101.18.0029097	9	19/09/2018	001552/2019
ELZA DA SILVA	533.206.040.000	IPTU	101.18.0230563	9	18/09/2018	016224/2019
ELZA DE TOLEDO MAGLOVSKY	011.045.012.000	IPTU	101.18.0091496	9	15/09/2018	005138/2019
ELZA FAZOLIN PAVANI	018.076.028.000	IPTU	101.18.0125037	9	22/09/2018	007267/2019
ELZA LIMA DOS ANJOS	012.059.003.001	IPTU	101.18.0096975	9	17/09/2018	005385/2019

ELZA LIMA DOS ANJOS	012.059.003.002	IPTU	101.18.0096976	9	17/09/2018	005386/2019
ELZA NUNES DA SILVA	530.126.078.000	IPTU	101.18.0219616	9	12/09/2018	014955/2019
ELZA PAVAM FRANCISCO	016.015.125.012	IPTU	101.18.0113675	9	12/09/2018	006513/2019
ELZA REINHOLZ	510.100.048.034	IPTU	101.18.0198885	9	16/09/2018	012698/2019
ELZA RUFINO PEREIRA	033.068.020.000	IPTU	101.18.0193954	9	18/09/2018	012189/2019
ELZO DA SILVA	523.303.013.000	IPTU	101.18.0215491	9	12/09/2018	014345/2019
EMANOEL RUSSI	001.039.044.000	IPTU	101.18.0008285	9	16/09/2018	000442/2019
EMANUEL CARLOS GOMES	018.014.085.008	IPTU	101.18.0121045	9	19/09/2018	006954/2019
EMERSON ALVES BENEVIDES	003.047.016.797	IPTU	101.18.0031330	9	19/09/2018	001844/2019
EMERSON ALVES DA SILVA	003.045.093.000	IPTU	101.18.0028486	9	19/09/2018	001487/2019
EMERSON ALVES DE AQUINO	015.101.012.000	IPTU	101.18.0111482	9	12/09/2018	006340/2019
EMERSON ARAUJO LIMA	532.307.046.000	IPTU	101.18.0226676	9	15/09/2018	015689/2019
EMERSON CAMARA	016.015.121.301	IPTU	101.18.0113052	9	12/09/2018	006457/2019
EMERSON CARLOS MORAES	019.006.081.039	IPTU	101.18.0126768	9	18/09/2018	007367/2019
EMERSON CASSIO DE MORAES	013.034.148.000	IPTU	101.18.0101641	9	15/09/2018	005641/2019
EMERSON DE LIMA SILVA	015.029.001.413	IPTU	101.18.0107501	9	12/09/2018	006039/2019
EMERSON DE PAULA ROSA	029.061.013.009	IPTU	101.18.0172051	9	16/09/2018	010594/2019
EMERSON DE SOUSA SANTOS	019.025.031.021	IPTU	101.18.0128234	9	10/09/2018	007468/2019
EMERSON DO NASCIMENTO	018.039.119.061	IPTU	101.18.0123110	9	19/09/2018	007080/2019
EMERSON FERNANDO SILVA DE ALMEIDA	033.051.033.000	IPTU	101.18.0192937	9	18/09/2018	012099/2019
EMERSON FERRERO	005.067.002.048	IPTU	101.18.0050808	9	12/09/2018	003114/2019
EMERSON GILVAN DOS SANTOS	027.064.004.007	IPTU	101.18.0165230	9	15/09/2018	010093/2019
EMERSON HERNANDES CARNAVALE	012.057.030.133	IPTU	101.18.0096903	9	17/09/2018	005379/2019
EMERSON JOSE DE SOUZA	002.073.026.466	IPTU	101.18.0022269	9	15/09/2018	001126/2019
EMERSON LOPES DOS SANTOS	008.026.130.025	IPTU	101.18.0072859	9	16/09/2018	004316/2019
EMERSON LOPES DOS SANTOS	016.015.124.182	IPTU	101.18.0113645	9	12/09/2018	006510/2019
EMERSON MARCOS DOS SANTOS	511.026.005.000	IPTU	101.18.0201491	9	17/09/2018	013020/2019
EMERSON MOREIRA CARDOSO	031.084.042.000	IPTU	101.18.0182859	9	19/09/2018	011342/2019
EMERSON PROCOPIO DE PAULA	510.118.016.000	IPTU	101.18.0200098	9	16/09/2018	012854/2019
EMERSON RICARDO	027.154.016.000	IPTU	101.18.0168039	9	15/09/2018	010319/2019
EMERSON SANTOS DE MOURA	016.015.138.213	IPTU	101.18.0114655	9	12/09/2018	006606/2019
EMERSON SILVA DE ANDRADE	006.004.059.539	IPTU	101.18.0052259	9	16/09/2018	003258/2019
EMERSON SILVA DE ANDRADE	033.058.026.036	IPTU	101.18.0193376	9	18/09/2018	012134/2019
EMERSON VAITEKAITES	003.028.025.000	IPTU	101.18.0026786	9	19/09/2018	001349/2019
EMIDIO ALEXANDRE DA SILVA - ESPOLIO	532.082.043.000	IPTU	101.18.0223849	9	15/09/2018	015378/2019
EMILDA DA SILVA PEREIRA	016.015.126.010	IPTU	101.18.0113873	9	12/09/2018	006532/2019
EMILE OMEDES	023.035.026.000	IPTU	101.18.0144735	9	12/09/2018	008699/2019
EMILIA AMORIM DO NASCIMENTO	020.077.023.000	IPTU	101.18.0134518	9	17/09/2018	007912/2019
EMILIA APARECIDA CAVALCANTE	024.019.137.452	IPTU	101.18.0149195	9	17/09/2018	009053/2019
EMILIA COELHO SIMAO HOLANDA	013.037.080.014	IPTU	101.18.0101861	9	15/09/2018	005653/2019
EMILIA COELHO SIMAO HOLANDA	015.066.071.000	IPTU	101.18.0109849	9	12/09/2018	006212/2019
EMILIA GOMES DE LIMA LOURENCO	033.016.018.000	IPTU	101.18.0190980	9	22/09/2018	011969/2019
EMILIO ANTONIO MARCHIANO	025.117.024.000	IPTU	101.18.0158739	9	19/09/2018	009605/2019
EMILIO CURY	522.300.016.000	IPTU	101.18.0214987	9	12/09/2018	014292/2019
EMILIO HAGE NETO	019.029.013.000	IPTU	101.18.0128424	9	18/09/2018	007479/2019
EMIR RIBEIRO LEITAO	003.047.016.315	IPTU	101.18.0030848	9	19/09/2018	001783/2019
EMMA ROSSIN GALLO - ESPOLIO	002.003.074.000	IPTU	101.18.0015431	9	15/09/2018	000761/2019
EMPREENHIMENTOS IMOBILIARIOS PICCININ LTDA	006.027.040.002	IPTU	101.18.0055981	9	16/09/2018	003493/2019
EMPRESA AUXILIAR DE TERRENOS LIMITADA-EMATEL	521.210.018.000	IPTU	101.18.0210173	9	15/09/2018	013826/2019
EMPRESA AUXILIAR DE TERRENOS LIMITADA-EMATEL	521.210.029.000	IPTU	101.18.0210178	9	15/09/2018	013830/2019
EMPRESA AUXILIAR DE TERRENOS LTDA - EMATEL	026.071.047.000	IPTU	101.18.0161662	9	12/09/2018	009834/2019
EMPRESA AUXILIAR DE TERRENOS LTDA - EMATEL	026.071.048.000	IPTU	101.18.0161663	9	12/09/2018	009835/2019
EMPRESA AUXILIAR DE TERRENOS LTDA - EMATEL	026.071.049.000	IPTU	101.18.0161664	9	12/09/2018	009836/2019
EMPRESA AUXILIAR DE TERRENOS LTDA - EMATEL	026.071.050.000	IPTU	101.18.0161665	9	12/09/2018	009837/2019
EMPRESA AUXILIAR DE TERRENOS LTDA - EMATEL	026.071.051.000	IPTU	101.18.0161666	9	12/09/2018	009838/2019
EMPRESA AUXILIAR DE TERRENOS LTDA - EMATEL	026.071.052.000	IPTU	101.18.0161667	9	12/09/2018	009839/2019
EMPRESA AUXILIAR DE TERRENOS LTDA - EMATEL	521.210.023.000	IPTU	101.18.0210175	9	15/09/2018	013828/2019
EMPRESA AUXILIAR DE TERRENOS LTDA - EMATEL	521.210.031.000	IPTU	101.18.0210180	9	15/09/2018	013831/2019
EMPRESA AUXILIAR DE TERRENOS LTDA EMATEL	026.071.029.000	IPTU	101.18.0161644	9	12/09/2018	009831/2019
EMPRESA BRASILEIRA DE CORREIOS E TELEGRAFOS	001.001.045.000	IPTU	101.18.0000023	9	16/09/2018	000217/2019
EMPRESA CONSTRUTORA ENPRA LIMITADA	001.115.001.021	IPTU	101.18.0014765	9	16/09/2018	000727/2019
EMPRESA CONSTRUTORA ENPRA LIMITADA	001.115.001.037	IPTU	101.18.0014781	9	16/09/2018	000729/2019
EMPRESA GESTORA DE ATIVOS - EMGEA	003.047.016.176	IPTU	101.18.0030709	9	19/09/2018	001763/2019
EMPRESA GESTORA DE ATIVOS - EMGEA	003.048.126.060	IPTU	101.18.0031698	9	19/09/2018	001903/2019
ENCARNACION RAMOS EXPOSITO	015.090.012.000	IPTU	101.18.0111130	9	22/09/2018	006315/2019
ENCARNACION RODRIGUEZ GARCIA	002.070.008.000	IPTU	101.18.0021018	9	15/09/2018	001026/2019
ENEAS FRATE	521.301.088.000	IPTU	101.18.0210355	9	15/09/2018	013861/2019
ENEAS ZALEWSKY	027.151.021.000	IPTU	101.18.0167835	9	15/09/2018	010298/2019
ENEDINO FRANCISCO DE MATOS	021.069.018.000	IPTU	101.18.0141249	9	18/09/2018	008446/2019
ENEDINO SILVEIRA DA TRINDADE	524.031.035.000	IPTU	101.18.0216283	9	17/09/2018	014475/2019
ENEDITE SAMPAIO DE SOUZA	006.064.026.000	IPTU	101.18.0060802	9	16/09/2018	003782/2019
ENEIAS SILVA BANDEIRA	521.048.020.023	IPTU	101.18.0209810	9	15/09/2018	013792/2019
ENELINA CARDOSO DOS SANTOS	033.014.031.000	IPTU	101.18.0190966	9	18/09/2018	011966/2019
ENEZIO GONZAGA DA SILVEIRA FILHO	533.315.018.000	IPTU	101.18.0232940	9	22/09/2018	016486/2019
ENGEQUIP CONSTRUTORA LTDA	510.100.091.001	IPTU	101.18.0198986	9	16/09/2018	012177/2019
ENGEQUIP CONSTRUTORA LTDA	510.100.091.107	IPTU	101.18.0199092	9	16/09/2018	012724/2019
ENI SALETE MELO DA SILVA	532.011.050.000	IPTU	101.18.0221001	9	15/09/2018	015088/2019
ENI SATURNINA FERREIRA	020.059.043.000	IPTU	101.18.0133356	9	17/09/2018	007832/2019
ENILDO ANGELO DE OLIVEIRA	004.050.317.146	IPTU	101.18.0041619	9	17/09/2018	002584/2019
ENIO ANTUNES DOS SANTOS	510.114.006.000	IPTU	101.18.0199951	9	16/09/2018	012829/2019
ENIO ASSALIN	521.301.013.000	IPTU	101.18.0210305	9	15/09/2018	013849/2019
ENIUTO SIMOA DA SILVA	033.028.015.000	IPTU	101.18.0191696	9	18/09/2018	012034/2019

ENIVALDO RODRIGUES FONSECA	032.025.008.000	IPTU	101.18.0186844	9	19/09/2018	011668/2019
ENOQUE DOS ANJOS FERREIRA	524.103.034.000	IPTU	101.18.0216506	9	17/09/2018	014495/2019
ENOQUE PAULO DA SILVA	532.312.051.000	IPTU	101.18.0226903	9	15/09/2018	015727/2019
ENOQUE SOUZA SANTOS	524.432.049.000	IPTU	101.18.0218412	9	17/09/2018	014769/2019
ENOS DE SOUZA TARCINO	534.040.009.000	IPTU	101.18.0234634	9	18/09/2018	016694/2019
ENRICO ALLASIA JUNIOR	003.047.012.194	IPTU	101.18.0028744	9	19/09/2018	001513/2019
ENSAMA LABORATORIO DE ENSAIO DE MAT.S/C LTDA	027.066.029.000	IPTU	101.18.0165277	9	15/09/2018	010098/2019
ENZO DANTAS PUPO MERCIAS	031.018.030.003	IPTU	101.18.0179857	9	19/09/2018	011112/2019
ENZO MARCOS ARRUDA	003.041.174.044	IPTU	101.18.0027839	9	19/09/2018	001413/2019
ENZO ROLLO	007.074.161.563	IPTU	101.18.0069647	9	12/09/2018	004213/2019
ENZO ROLLO	013.004.018.000	IPTU	101.18.0099929	9	15/09/2018	005529/2019
EPIFANIO DOS SANTOS	532.066.008.000	IPTU	101.18.0222921	9	15/09/2018	015284/2019
ERADSON CARMONA COBO	510.100.091.139	IPTU	101.18.0199124	9	16/09/2018	012729/2019
ERALDO COSTA SAMPAIO	003.066.023.000	IPTU	101.18.0032399	9	19/09/2018	001949/2019
ERALDO FRANCA DE ARAUJO	534.021.011.000	IPTU	101.18.0234118	9	18/09/2018	016636/2019
ERALDO GOMES DE ARAUJO	023.050.069.000	IPTU	101.18.0145098	9	12/09/2018	008738/2019
ERALDO LIMA ARAGAO	008.033.016.000	IPTU	101.18.0073396	9	16/09/2018	004331/2019
ERALDO OLIVEIRA SANTOS	020.006.001.057	IPTU	101.18.0130758	9	17/09/2018	007666/2019
ERALDO SANTOS SILVA	534.307.053.000	IPTU	101.18.0237893	9	18/09/2018	017180/2019
ERALDO SILVA SOUZA	003.009.002.011	IPTU	101.18.0025766	9	19/09/2018	001292/2019
ERASMO ASSUMPCAO FILHO	005.070.034.041	IPTU	101.18.0051475	9	12/09/2018	003126/2019
ERASMO CARLOS NASCIMENTO DOS SANTOS	534.131.004.000	IPTU	101.18.0236356	9	18/09/2018	016949/2019
ERASMO LUCIO DA SILVA	512.032.076.000	IPTU	101.18.0204906	9	16/09/2018	013421/2019
ERASMO MANOEL DA SILVA	012.015.003.315	IPTU	101.18.0093835	9	17/09/2018	005218/2019
ERASMO MARINS DE MOURA	524.030.047.000	IPTU	101.18.0216237	9	17/09/2018	014467/2019
ERBENE MARQUES DA ROCHA	534.123.018.000	IPTU	101.18.0235901	9	18/09/2018	016858/2019
ERCI PEREIRA SILVA	002.076.016.060	IPTU	101.18.0023387	9	15/09/2018	001203/2019
ERCILIA MIRANDA DE ANDRADE	033.002.250.214	IPTU	101.18.0190612	9	15/09/2018	011927/2019
ERCILIA NEVES DE JESUS	016.048.012.000	IPTU	101.18.0116577	9	12/09/2018	006716/2019
ERCILIA ROSA FRATA - ESPOLIO	020.003.007.000	IPTU	101.17.3025471	9	30/09/2018	000186/2019
ERCILIO FERREIRA DE ALMEIDA	033.124.046.157	IPTU	101.18.0196319	9	18/09/2018	012412/2019
ERCILIO VAZ DE ARAUJO	029.051.038.000	IPTU	101.18.0171524	9	16/09/2018	010560/2019
ERENILDO MARTINS	512.024.129.000	IPTU	101.18.0203709	9	16/09/2018	013297/2019
ERENILTON DOS SANTOS	532.057.037.000	IPTU	101.18.0222340	9	15/09/2018	015224/2019
ERG ADMINISTRACAO DE BENS E PARTICIPACOES LTDA	004.093.001.000	IPTU	101.18.0044383	9	17/09/2018	002746/2019
ERG ADMINISTRACAO DE BENS E PARTICIPACOES LTDA	004.093.016.000	IPTU	101.18.0044390	9	17/09/2018	002748/2019
ERI ANTONIO BADDINI	004.061.020.023	IPTU	101.18.0042751	9	17/09/2018	002655/2019
ERIBELTON JOSE DA SILVA	512.045.059.000	IPTU	101.18.0205484	9	16/09/2018	013487/2019
ERIBERTO GUIMARAES DA SILVA	029.121.015.000	IPTU	101.18.0173516	9	16/09/2018	010684/2019
ERIBERTO JOSE DE OLIVEIRA	512.022.168.000	IPTU	101.18.0203574	9	16/09/2018	013275/2019
ERIC DE FREITAS AMENGUAL	512.017.018.175	IPTU	101.18.0202988	9	16/09/2018	013231/2019
ERIC KENJI ODA	025.107.035.113	IPTU	101.18.0158059	9	19/09/2018	009563/2019
ERIC MARCELLO TELES	004.092.072.059	IPTU	101.18.0044350	9	12/09/2018	002741/2019
ERICA CRISTIANE DA SILVA	016.015.104.076	IPTU	101.18.0112589	9	12/09/2018	006411/2019
ERICA CRISTINA DA SILVA LOURENCO	024.054.030.000	IPTU	101.18.0150876	9	17/09/2018	009170/2019
ERICA CRISTINA TOLLER PELINI	006.050.002.036	IPTU	101.18.0059504	9	16/09/2018	003672/2019
ERICA RAMOS DA SILVA	032.004.022.000	IPTU	101.18.0186103	9	19/09/2018	011628/2019
ERICK ALBERTO DOS SANTOS	510.100.091.149	IPTU	101.18.0199134	9	16/09/2018	012730/2019
ERICK ALESSANDER CALIXTO	016.035.002.006	IPTU	101.18.0115983	9	12/09/2018	006681/2019
ERICK BORGES VIEIRA	010.002.017.000	IPTU	101.18.0080696	9	17/09/2018	004625/2019
ERICK DA PAZ BATISTA	018.100.043.051	IPTU	101.18.0126229	9	19/09/2018	007326/2019
ERICK DE MELO FREITAS	015.029.026.363	IPTU	101.18.0107944	9	12/09/2018	006094/2019
ERICK KURIHARA SHINDO	534.143.019.000	IPTU	101.18.0236745	9	18/09/2018	017006/2019
ERICK TADEU MENDES FERNANDES	029.061.013.199	IPTU	101.18.0172240	9	16/09/2018	010611/2019
ERICKSON CLEITON BEZERRA DE FONTE	033.029.077.000	IPTU	101.18.0191783	9	18/09/2018	012041/2019
ERICO LUIZ BARBOSA CAMPOS	010.057.021.000	IPTU	101.18.0087164	9	17/09/2018	004909/2019
ERICSON VITOR DESTRO	012.090.053.020	IPTU	101.18.0098428	9	17/09/2018	005477/2019
ERIK ALAN RIFA	004.007.065.001	IPTU	101.18.0036784	9	17/09/2018	002308/2019
ERIK DE MELO HENRIQUE	029.012.093.005	IPTU	101.18.0169612	9	16/09/2018	010441/2019
ERIK HERNANDEZ DINIZ	004.092.072.009	IPTU	101.18.0044300	9	17/09/2018	002736/2019
ERIK LUIS MARCONDES	620.545.092.000	IPTU	101.18.0241070	9	16/09/2018	017590/2019
ERIK NILSON ISOLINO DA SILVA	016.015.121.132	IPTU	101.18.0112883	9	12/09/2018	006437/2019
ERIKA BUENO NISHIMATSU	003.047.016.402	IPTU	101.18.0030935	9	19/09/2018	001794/2019
ERIKA CRISTINA NUNES DA CUNHA	003.047.016.813	IPTU	101.18.0031346	9	19/09/2018	001846/2019
ERIKA KAWACHI	024.059.116.025	IPTU	101.18.0151046	9	17/09/2018	009185/2019
ERIKA LIZIDATI VENTURA	009.004.026.000	IPTU	101.18.0077374	9	17/09/2018	004431/2019
ERIKA MAYANE OLIVEIRA MIRANDA	033.018.056.000	IPTU	101.18.0191050	9	18/09/2018	011974/2019
ERIKA VANESSA DE FREITAS GARCIA MANTOAN	030.097.273.083	IPTU	101.18.0177240	9	18/09/2018	010934/2019
ERIKA ZANON FRATELES CHAVES	013.009.047.000	IPTU	101.18.0100271	9	15/09/2018	005542/2019
ERIONE GONCALVES RIBEIRO	003.048.116.000	IPTU	101.18.0031631	9	19/09/2018	001893/2019
ERISMAR SILVA DUARTE	522.123.045.000	IPTU	101.18.0214685	9	12/09/2018	014264/2019
ERISSON LEITE SILVEIRA BATISTA	003.107.001.119	IPTU	101.18.0034072	9	19/09/2018	002063/2019
ERISVALDO JOAQUIM DA SILVA - ESPOLIO	524.037.028.000	IPTU	101.18.0216428	9	17/09/2018	014489/2019
ERISVANDO BARROS DE CERQUEIRA	532.037.012.000	IPTU	101.18.0221617	9	15/09/2018	015147/2019
ERISVELTO GOMES DE OLIVEIRA	004.018.183.118	IPTU	101.18.0037894	9	17/09/2018	002355/2019
ERIVALDO JOSE COSTA SAMPAIO	003.066.020.000	IPTU	101.18.0032396	9	18/09/2018	001948/2019
ERIVALDO LEAL LOPES	027.157.064.029	IPTU	101.18.0168155	9	15/09/2018	010333/2019
ERIVALDO LIMA DE ARAUJO	530.113.051.000	IPTU	101.18.0219070	9	12/09/2018	014889/2019
ERIVANIA BARROS	521.428.065.000	IPTU	101.18.0211884	9	15/09/2018	013957/2019
ERLEI GALVANI	012.028.018.000	IPTU	101.18.0094894	9	17/09/2018	005286/2019
ERLI DOS SANTOS DINIZ	532.504.044.000	IPTU	101.18.0227650	9	15/09/2018	015828/2019
ERMANO GUZZELLI - ESPOLIO	006.034.075.001	IPTU	101.18.0057429	9	16/09/2018	003559/2019

ERMELINDA GONCALVES DE CASTRO	007.074.055.000	IPTU	101.17.2980931	10	28/09/2018	000136/2019
ERMELINDA GONCALVES DE CASTRO	007.074.055.000	IPTU	101.18.0069025	9	12/09/2018	004167/2019
ERMELINDA GONCALVES DE CASTRO	007.074.055.000	IPTU	101.18.2516254	8	20/09/2018	017614/2019
ERMELINDA VICENTINI	523.315.012.000	IPTU	101.18.0215762	9	12/09/2018	014414/2019
ERMELINDO PEREZ	002.081.051.000	IPTU	101.18.0024519	9	15/09/2018	001225/2019
ERMELINDO SUSTER	026.011.009.000	IPTU	101.18.0160011	9	12/09/2018	009714/2019
ERMILDO BRAZ LAURINDO	532.031.016.000	IPTU	101.18.0221371	9	15/09/2018	015121/2019
ERNANDO CORREIA DE OLIVEIRA	003.047.016.699	IPTU	101.18.0031232	9	19/09/2018	001831/2019
ERNANI DA SILVA	020.053.047.000	IPTU	101.18.0133049	9	22/09/2018	007814/2019
ERNANI THOME - ESPOLIO	524.120.001.000	IPTU	101.18.0216791	9	17/09/2018	014532/2019
ERNESTO BALDINETTI	410.017.010.000	IPTU	101.18.0197785	9	12/09/2018	012571/2019
ERNESTO FERREIRA BEZERRA	020.014.038.000	IPTU	101.18.0131099	9	22/09/2018	007686/2019
ERNESTO MARTINEZ GALINDO	018.032.120.000	IPTU	101.18.0122221	9	19/09/2018	007016/2019
ERNESTO RICCA	002.008.068.020	IPTU	101.18.0015879	9	15/09/2018	000784/2019
ERNESTO SCHWINGEL	032.032.042.000	IPTU	101.18.0187112	9	19/09/2018	011689/2019
EROCIANO DE OLIVEIRA ARAUJO	018.033.051.000	IPTU	101.18.0122356	9	19/09/2018	007025/2019
ERON DA SILVA PEREIRA	004.022.016.000	IPTU	101.18.0038591	9	17/09/2018	002410/2019
ERONIDES ESTIMA DOS SANTOS	620.504.032.000	IPTU	101.18.0240583	9	16/09/2018	017499/2019
ERONIDES RODRIGUES SILVA (ESPOLIO)	620.122.052.000	IPTU	101.18.0240118	9	16/09/2018	017429/2019
ERONILDE ALEXANDRE DA SILVA	020.112.048.000	IPTU	101.18.0135686	9	17/09/2018	007996/2019
ERONILDE DE BARROS	524.224.015.000	IPTU	101.18.0217454	9	17/09/2018	014646/2019
ERONILDES COMITRE DE MELLO	024.059.116.090	IPTU	101.18.0151111	9	17/09/2018	009191/2019
ERONILDES MANOEL DOS SANTOS	532.020.019.000	IPTU	101.18.0221143	9	15/09/2018	015101/2019
ERONILDES MANOEL DOS SANTOS	532.020.020.000	IPTU	101.18.0221144	9	15/09/2018	015102/2019
EROTHILDES DOMINGUES	006.088.072.000	IPTU	101.18.0061788	9	16/09/2018	003862/2019
ERSIO PICCHETTI	013.034.090.000	IPTU	101.18.0101586	9	15/09/2018	005635/2019
ESFERA COMERCIAL E CONSTRUTORA LTDA	012.039.036.042	IPTU	101.18.0095723	9	17/09/2018	005317/2019
ESLADES RODRIGUES	534.307.045.000	IPTU	101.18.0237885	9	18/09/2018	017177/2019
ESLEN GALDINO TESMPESTA	016.015.123.105	IPTU	101.18.0113440	9	12/09/2018	006495/2019
ESMERALDA AGUIAR SPONHARDI	018.051.042.000	IPTU	101.18.0123902	9	19/09/2018	007175/2019
ESMERALDA CRISTINA DE OLIVEIRA FREITAS	512.017.018.146	IPTU	101.18.0202959	9	16/09/2018	013229/2019
ESMERALDA GONCALVES PEDROSA	521.410.001.000	IPTU	101.18.0211467	9	15/09/2018	013943/2019
ESMERALDO MARTINS DE MELO	033.026.067.000	IPTU	101.18.0191600	9	18/09/2018	012028/2019
ESMERALDO OTAVINO DOS SANTOS - ESPOLIO	031.144.018.000	IPTU	101.18.0185433	9	19/09/2018	011546/2019
ESMERALDO RIBEIRO DA SILVA	025.060.234.000	IPTU	101.18.0155236	9	19/09/2018	009449/2019
ESMERALDO RIBEIRO DA SILVA	532.310.063.000	IPTU	101.18.0226785	9	15/09/2018	015704/2019
ESPEDITO CANDIDO DE SOUZA - ESPOLIO	031.064.043.002	IPTU	101.18.0182144	9	19/09/2018	011280/2019
ESPEDITO SOARES LORDEIRO	533.114.012.000	IPTU	101.18.0229926	9	18/09/2018	016156/2019
ESPORTE CLUBE SAO BERNARDO	001.102.042.000	IPTU	101.17.3006357	9	16/09/2018	000168/2019
ESPORTE CLUBE SAO BERNARDO	001.001.011.001	IPTU	101.18.0000002	9	16/09/2018	000213/2019
ESPORTE CLUBE SAO BERNARDO	001.001.011.005	IPTU	101.18.0000006	9	16/09/2018	000214/2019
ESPORTE CLUBE SAO BERNARDO	001.102.042.000	IPTU	101.18.0014360	9	16/09/2018	000712/2019
ESPORTE CLUBE SULTAN YACIOUB	620.100.002.000	IPTU	101.18.0239559	9	16/09/2018	017384/2019
ESSENZA INCORPORADORA LTDA	002.035.133.056	IPTU	101.18.0018253	9	15/09/2018	000881/2019
ESSENZA INCORPORADORA LTDA	002.035.133.066	IPTU	101.18.0018263	9	15/09/2018	000883/2019
ESSENZA INCORPORADORA LTDA	002.035.133.075	IPTU	101.18.0018272	9	15/09/2018	000885/2019
ESTEBAN MARTINEZ GIL	005.030.002.019	IPTU	101.18.0048528	9	12/09/2018	002938/2019
ESTEFANE CRISTINA CASSIMIRO FIRMINO	001.068.256.177	IPTU	101.18.0011782	9	16/09/2018	000584/2019
ESTEFANE CRISTINA CASSIMIRO FIRMINO	004.068.049.000	IPTU	101.18.0043660	9	17/09/2018	002691/2019
ESTEFANE CRISTINA CASSIMIRO FIRMINO	016.015.104.129	IPTU	101.18.0112642	9	12/09/2018	006418/2019
ESTELINA DA SILVA TENORIO	533.306.043.000	IPTU	101.18.0232642	9	18/09/2018	016433/2019
ESTELITA GOMES DA SILVA SANTOS	032.008.027.000	IPTU	101.18.0186212	9	19/09/2018	011634/2019
ESTER APARECIDA MENDES	015.087.074.261	IPTU	101.18.0110741	9	12/09/2018	006279/2019
ESTER DOS SANTOS OLIVEIRA	512.059.107.000	IPTU	101.18.0206120	9	18/09/2018	013550/2019
ESTER RODRIGUES FIM	029.150.011.000	IPTU	101.18.0174021	9	16/09/2018	010721/2019
ESTEVAM PETROV	027.149.006.000	IPTU	101.18.0167736	9	15/09/2018	010290/2019
ESTEVAO CAMPIOTO	006.061.074.000	IPTU	101.18.0060394	9	16/09/2018	003726/2019
ESTHER DEL SANTI	410.022.055.000	IPTU	101.18.0197865	9	12/09/2018	012581/2019
ETELVINO TEOTONIO FERREIRA	524.110.017.000	IPTU	101.18.0216673	9	17/09/2018	014510/2019
ETEVALDO RIBEIRO DOS SANTOS	530.104.059.000	IPTU	101.18.0218635	9	12/09/2018	014811/2019
ETEVALDO TELES DOS SANTOS	532.053.034.000	IPTU	101.18.0222114	9	15/09/2018	015203/2019
ETTORE VIEIRA TOLDO	002.073.027.300	IPTU	101.18.0022884	9	15/09/2018	001173/2019
EUCINE ANGELA MESSIAS SILVA	001.068.256.884	IPTU	101.18.0012487	9	16/09/2018	000638/2019
EUCLIDES BEZERRA LEITE	030.049.020.000	IPTU	101.18.0176078	9	18/09/2018	010841/2019
EUCLIDES DONIZETTI DINIZ	512.010.018.000	IPTU	101.18.0202297	9	16/09/2018	013155/2019
EUCLIDES DOS SANTOS	030.123.023.000	IPTU	101.18.0178009	9	22/09/2018	011005/2019
EUCLIDES JOSE DA ROCHA	033.096.049.000	IPTU	101.18.0194920	9	18/09/2018	012271/2019
EUCLIDES JOSE DA ROCHA	524.102.005.000	IPTU	101.18.0216488	9	17/09/2018	014492/2019
EUCLIDES SOARES MACIEL	533.226.008.000	IPTU	101.18.0231525	9	18/09/2018	016316/2019
EUCLYDES MARTIN BARRIONUEVO	004.062.019.000	IPTU	101.18.0043110	9	17/09/2018	002660/2019
EUDASIO PEREIRA FAGUNDES	021.007.017.000	IPTU	101.18.0136706	9	18/09/2018	008116/2019
EUDEIR MONTEIRO DA SILVA	003.121.008.189	IPTU	101.18.0035203	9	19/09/2018	002200/2019
EUDES ANGELO DE ALMEIDA	015.025.057.000	IPTU	101.18.0106809	9	12/09/2018	005957/2019
EUDES BATISTA DA SILVA	533.203.009.000	IPTU	101.18.0230395	9	18/09/2018	016213/2019
EUDELEA DOS SANTOS	015.032.011.037	IPTU	101.18.0108078	9	12/09/2018	006108/2019
EUGENIA CARDINALE ALONGI	027.096.005.000	IPTU	101.18.0166297	9	15/09/2018	010181/2019
EUGENIO ALVES DE OLIVEIRA	533.012.050.000	IPTU	101.18.0229070	9	18/09/2018	016015/2019
EUGENIO DA COSTA	009.047.013.000	IPTU	101.18.0078515	9	17/09/2018	004511/2019
EUGENIO DA SILVA FRAZAO	402.025.011.000	IPTU	101.18.0197504	9	17/09/2018	012551/2019
EUGENIO DOS SANTOS	016.045.033.000	IPTU	101.18.0116493	9	12/09/2018	006711/2019
EUGENIO EDUARDO BAFFI	018.002.100.000	IPTU	101.18.0120344	9	19/09/2018	006935/2019
EUGENIO FERRARETO - ESPOLIO	004.078.043.000	IPTU	101.18.0044048	9	17/09/2018	002715/2019

EULALIA VIEGAS FIORE	006.080.003.000	IPTU	101.18.0061347	9	22/09/2018	003823/2019
EULINA DELFINA ALVES DE SOUZA	512.059.109.000	IPTU	101.18.0206122	9	16/09/2018	013551/2019
EUNICE APARECIDA CURTI DA SILVA	004.027.054.032	IPTU	101.18.0038818	9	17/09/2018	002429/2019
EUNICE APARECIDA DA SILVA	532.315.013.000	IPTU	101.18.0226990	9	15/09/2018	015735/2019
EUNICE BELUCHI	029.060.038.013	IPTU	101.18.0172036	9	16/09/2018	010591/2019
EUNICE CODENHOTTO BERTOLANI	003.024.030.004	IPTU	101.18.0026626	9	19/09/2018	001336/2019
EUNICE CODENHOTTO BERTOLANI	003.024.030.006	IPTU	101.18.0026628	9	19/09/2018	001338/2019
EUNICE MARIA DA COSTA	620.504.039.000	IPTU	101.18.0240590	9	16/09/2018	017503/2019
EUNICE MARIA DOS SANTOS	024.020.126.144	IPTU	101.18.0149936	9	17/09/2018	009131/2019
EUNICE MARIA GOMES ALVARENGA	532.077.005.000	IPTU	101.18.0223580	9	15/09/2018	015346/2019
EUNICE NUNES VIANA	510.104.074.000	IPTU	101.18.0199437	9	16/09/2018	012768/2019
EUNICE PASCOALINA CONTE	025.075.122.017	IPTU	101.18.0156410	9	19/09/2018	009489/2019
EUNICE VIEIRA	033.055.010.004	IPTU	101.18.0193132	9	18/09/2018	012115/2019
EUNILSON MARGARIDO SILVA	512.017.018.067	IPTU	101.18.0202880	9	16/09/2018	013216/2019
EUNITE ALVES DA SILVA	533.207.013.000	IPTU	101.18.0230573	9	18/09/2018	016225/2019
EUREKA INDUSTRIA E COMERCIO LTDA	021.006.027.000	IPTU	101.18.0136692	9	18/09/2018	008114/2019
EUREKA INDUSTRIA E COMERCIO LTDA	021.006.028.000	IPTU	101.18.0136693	9	18/09/2018	008115/2019
EUREKA INDUSTRIA E COMERCIO LTDA	021.084.058.000	IPTU	101.18.0141731	9	18/09/2018	008476/2019
EURICO DINIZ DE PAULA	530.208.023.000	IPTU	101.18.0219895	9	12/09/2018	014992/2019
EURICO FERREIRA DE SOUZA	032.058.017.000	IPTU	101.18.0187825	9	19/09/2018	011746/2019
EURICO GASPAR DE OLIVEIRA	533.309.018.000	IPTU	101.18.0232725	9	18/09/2018	016455/2019
EURIDICE MARTINS GUERRA	030.103.053.000	IPTU	101.18.0177639	9	18/09/2018	010979/2019
EURIPEDES AFONSO DA COSTA	025.037.043.000	IPTU	101.18.0153916	9	19/09/2018	009369/2019
EURIPEDES DE SOUSA GOBI	521.400.033.684	IPTU	101.18.0211014	9	15/09/2018	013915/2019
EURIPEDES DE SOUSA GOBI	521.400.033.676	IPTU	101.18.0211006	9	13/09/2018	013914/2019
EUROLOG LOGISTICA LTDA	012.075.024.000	IPTU	101.18.0097726	9	17/09/2018	005430/2019
EUSANIRA ALVES RIBEIRO	021.082.075.000	IPTU	101.18.0141657	9	18/09/2018	008470/2019
EUVALDO ARAUJO - ESPOLIO	021.042.015.000	IPTU	101.18.0139716	9	18/09/2018	008335/2019
EVA ALVES PEREIRA	018.101.095.008	IPTU	101.18.0126336	9	19/09/2018	007332/2019
EVA RODRIGUES DA CUNHA	030.106.023.000	IPTU	101.18.0177674	9	18/09/2018	010981/2019
EVA ROSA ESVERZUTHE BARBOSA	521.407.010.000	IPTU	101.18.2585751	6	17/09/2018	017652/2019
EVA ROSA ESVERZUTHE BARBOSA	521.407.010.000	IPTU	101.18.2668131	4	12/09/2018	017750/2019
EVAIR MARCELO DE LIMA	024.066.043.001	IPTU	101.18.0151605	9	17/09/2018	009240/2019
EVALDINO MENECHINI	008.037.059.015	IPTU	101.18.0074153	9	16/09/2018	004351/2019
EVALDIR MARINHO DA SILVA	024.019.137.061	IPTU	101.18.0148804	9	17/09/2018	009007/2019
EVALDO BENATI	033.002.104.001	IPTU	101.18.0190218	9	18/09/2018	011890/2019
EVALDO DIAS AMORIM	532.010.098.000	IPTU	101.18.0220877	9	15/09/2018	015073/2019
EVALDO GUNDIM ROCHA	533.319.030.000	IPTU	101.18.0233052	9	18/09/2018	016503/2019
EVALDO MATOS DE SOUSA	020.020.072.000	IPTU	101.18.0131360	9	17/09/2018	007709/2019
EVALDO OLIVEIRA	023.051.012.005	IPTU	101.18.0145164	9	12/09/2018	008749/2019
EVALDO PEREIRA DE ALMEIDA	031.141.044.000	IPTU	101.18.0185195	9	19/09/2018	011518/2019
EVALDO SALES RUFINO	030.097.050.000	IPTU	101.18.0177015	9	18/09/2018	010905/2019
EVANDO JOSE DE MOURA	031.001.094.021	IPTU	101.18.0179407	9	19/09/2018	011085/2019
EVANDRA PEREIRA DOS SANTOS	012.095.046.006	IPTU	101.18.0098632	9	17/09/2018	005486/2019
EVANDRO AFONSO SALERO	001.037.003.013	IPTU	101.18.0007235	9	16/09/2018	000402/2019
EVANDRO ALVAREZ SANCHEZ	017.024.057.080	IPTU	101.18.0119305	9	12/09/2018	006873/2019
EVANDRO AMARINHO DE ARAUJO	004.076.046.000	IPTU	101.18.0043951	9	17/09/2018	002710/2019
EVANDRO APARECIDO BUENO	003.111.001.066	IPTU	101.18.0034287	9	19/09/2018	002080/2019
EVANDRO APARECIDO RODRIGUES	002.057.042.063	IPTU	101.18.0020705	9	15/09/2018	001013/2019
EVANDRO CARLOS DA SILVA	022.024.027.174	IPTU	101.18.0143327	9	12/09/2018	008608/2019
EVANDRO CARLOS THEODORO	025.086.001.010	IPTU	101.18.0156844	9	19/09/2018	009504/2019
EVANDRO CORSO NOGUEIRA	033.124.053.006	IPTU	101.18.0196698	9	18/09/2018	012461/2019
EVANDRO DA PENHA BATISTA GIMENES	024.019.137.604	IPTU	101.18.0149346	9	17/09/2018	009078/2019
EVANDRO DE ANDRADE COSTA	025.029.043.000	IPTU	101.18.0153600	9	19/09/2018	009351/2019
EVANDRO DE LIMA	007.074.161.346	IPTU	101.18.0069430	9	12/09/2018	004196/2019
EVANDRO ESTIMA DOS SANTOS	620.008.069.000	IPTU	101.18.0239117	9	16/09/2018	017333/2019
EVANDRO FURLAN	001.064.022.024	IPTU	101.18.0010304	9	16/09/2018	000517/2019
EVANDRO JOSE DA SILVA	003.047.013.371	IPTU	101.18.0029918	9	19/09/2018	001669/2019
EVANDRO JOSE DOS SANTOS	001.068.256.592	IPTU	101.18.0012196	9	16/09/2018	000614/2019
EVANDRO JOSE DOS SANTOS	033.091.055.000	IPTU	101.18.0194698	9	18/09/2018	012250/2019
EVANDRO JOSE GONCALVES	031.136.019.000	IPTU	101.18.0184961	9	19/09/2018	011485/2019
EVANDRO LAGARES DE SOUSA	521.031.029.000	IPTU	101.18.0208737	9	15/09/2018	013708/2019
EVANDRO MOREIRA DA SILVA	009.093.009.000	IPTU	101.18.0080280	9	17/09/2018	004608/2019
EVANDRO MUTA	027.063.044.000	IPTU	101.18.0165207	9	15/09/2018	010091/2019
EVANDRO MUTA	521.601.077.000	IPTU	101.18.0212538	9	15/09/2018	014012/2019
EVANDRO MUTA	521.601.077.000	IPTU	101.18.2647458	5	29/09/2018	017730/2019
EVANDRO PAGANI	005.038.036.000	IPTU	101.18.0048968	9	12/09/2018	002979/2019
EVANGELISTA JESUS DA SILVA	533.118.062.000	IPTU	101.18.0230286	9	18/09/2018	016200/2019
EVANI OCCHI GONCALVES MARTINS	511.203.015.000	IPTU	101.18.0201786	9	17/09/2018	013083/2019
EVANILDA APARECIDA MONTEIRO	026.044.054.000	IPTU	101.18.0160821	9	12/09/2018	009771/2019
EVANILDA RODRIGUES FERREIRA	026.080.061.000	IPTU	101.18.0161883	9	12/09/2018	009855/2019
EVANILDE MARTINS DOS SANTOS	003.047.015.196	IPTU	101.18.0030368	9	19/09/2018	001720/2019
EVANILDO ALVES RIBEIRO	029.073.003.000	IPTU	101.18.0172727	9	16/09/2018	010631/2019
EVANILDO AZEVEDO DE SANTANA	026.094.016.000	IPTU	101.18.0162443	9	12/09/2018	009915/2019
EVANIR GUERARD - ESPOLIO	026.066.063.000	IPTU	101.18.0161417	9	12/09/2018	009817/2019
EVANISETE DE SOUSA ROCHA	532.316.007.000	IPTU	101.18.0227071	9	15/09/2018	015751/2019
EVANY BERNARDINA DE FREITAS	031.119.041.043	IPTU	101.18.0184269	9	19/09/2018	011432/2019
EVARISTO BATISTA DA SILVA	025.055.047.000	IPTU	101.18.0154544	9	19/09/2018	009411/2019
EVARISTO DOS SANTOS	532.059.018.000	IPTU	101.18.0222446	9	22/09/2018	015237/2019
EVELINA DE SOUZA BARROS ESPOLIO DE	521.501.011.000	IPTU	101.18.0212345	9	15/09/2018	013976/2019
EVELINE APARECIDA MATHIAS	016.015.138.300	IPTU	101.18.0114742	9	12/09/2018	006610/2019
EVELINE BONFIM DA SILVA	020.116.023.088	IPTU	101.18.0135931	9	17/09/2018	008027/2019

EVELYN DIAS MAIORINE	004.050.320.052	IPTU	101.18.0041670	9	17/09/2018	002588/2019
EVELYN GARCIA DE PAULA	003.121.008.413	IPTU	101.18.0035426	9	19/09/2018	002217/2019
EVELYN GOMES RIBEIRO VILELA	521.400.033.122	IPTU	101.18.0210485	9	15/09/2018	013868/2019
EVELYN JANE HERTEL TIRAPELLI	007.024.024.000	IPTU	101.18.0064413	9	12/09/2018	004024/2019
EVELYN PUCCI DA COSTA SANTOS	015.087.069.154	IPTU	101.18.0110424	9	12/09/2018	006256/2019
EVERALDINO BISPO DOS SANTOS	031.094.043.000	IPTU	101.18.0183244	9	19/09/2018	011377/2019
EVERALDO ALCANTARA OLIVEIRA	534.617.027.000	IPTU	101.18.0238327	9	18/09/2018	017299/2019
EVERALDO APARECIDO BATISTA	003.054.027.000	IPTU	101.18.0032026	9	19/09/2018	001918/2019
EVERALDO BARBOSA DE MIRANDA	002.073.026.199	IPTU	101.18.0022003	9	15/09/2018	001101/2019
EVERALDO CAMPOS DE OLIVEIRA	532.206.059.000	IPTU	101.18.0226254	9	15/09/2018	015615/2019
EVERALDO DE MELO SANTOS	021.001.037.064	IPTU	101.18.0136277	9	18/09/2018	008059/2019
EVERALDO DOS SANTOS	532.200.023.068	IPTU	101.18.0226165	9	20/09/2018	015606/2019
EVERALDO TEIXEIRA DOS SANTOS	029.005.021.178	IPTU	101.18.0169178	9	16/09/2018	010407/2019
EVERARDO CUSTODIO	532.210.051.000	IPTU	101.18.0226511	9	15/09/2018	015650/2019
EVERSON CASTELO BRANCO DE MOURA	001.037.020.021	IPTU	101.18.0007278	9	18/09/2018	000413/2019
EVERSON ROBERTO ARNOLD	522.107.028.000	IPTU	101.18.0214261	9	12/09/2018	014219/2019
EVERTON CALACA	004.047.063.005	IPTU	101.18.0040889	9	17/09/2018	002548/2019
EVERTON DOS SANTOS	024.015.056.276	IPTU	101.18.0147557	9	17/09/2018	008894/2019
EVERTON DOS SANTOS BARTOLOMEU	003.115.001.156	IPTU	101.18.0034790	9	19/09/2018	002138/2019
EVERTON LUIS GARCIA FARIZATTO	003.009.057.005	IPTU	101.18.0025828	9	19/09/2018	001296/2019
EVERTON LUIS GARCIA FARIZATTO	021.007.087.471	IPTU	101.18.0137703	9	18/09/2018	008209/2019
EVERTON MARCOS FERRAREZI	033.092.039.000	IPTU	101.18.0194740	9	18/09/2018	012252/2019
EVERTON NASCIMENTO DA ASSUNCAO	020.076.003.009	IPTU	101.18.0134391	9	17/09/2018	007904/2019
EVERTON SALUTE OSETE	025.060.240.047	IPTU	101.18.0155285	9	19/09/2018	009453/2019
EVERTON SANTANA	001.038.056.002	IPTU	101.18.0008070	9	16/09/2018	000435/2019
EVERTON TRINDADE DE ALMEIDA	003.041.171.036	IPTU	101.18.0027725	9	20/09/2018	001406/2019
EWERTON DE OLIVEIRA	003.047.015.224	IPTU	101.18.0030396	9	19/09/2018	001726/2019
EWERTON LISBOA DOLIVO	017.024.038.177	IPTU	101.18.0118839	9	12/09/2018	006841/2019
EXPEDITA HONORATO DA SILVA SOUZA	521.435.007.000	IPTU	101.18.2644096	5	22/09/2018	017724/2019
EXPEDITO ANTONIO DOS SANTOS - ESPOLIO	524.423.052.000	IPTU	101.18.0218038	9	17/09/2018	014706/2019
EXPEDITO EDMAR PEREIRA	003.115.001.182	IPTU	101.18.0034816	9	19/09/2018	002144/2019
EXPEDITO JOSE FRANCA SILVA	016.035.002.005	IPTU	101.18.0115982	9	22/09/2018	006680/2019
EXPEDITO JOSE PEREIRA	033.020.006.000	IPTU	101.18.0191125	9	18/09/2018	011987/2019
EXPEDITO LOBO CAVALCANTE - ESPOLIO	015.069.002.000	IPTU	101.18.0109911	9	12/09/2018	006221/2019
EXPEDITO ORLANDE DA SILVA	522.118.005.000	IPTU	101.18.0214502	9	12/09/2018	014241/2019
EXPEDITO PEREIRA DA SILVA	533.250.032.000	IPTU	101.18.0232397	9	18/09/2018	016389/2019
EXPRESSO TABOAO TRANSPORTES E LOGISTICA LTDA	019.015.003.000	IPTU	101.18.0127322	9	18/09/2018	007400/2019
EXPRESSO TABOAO TRANSPORTES E LOGISTICA LTDA	019.024.051.000	IPTU	101.18.0128043	9	18/09/2018	007452/2019
EXUPERIO JOSE DA SILVA	031.132.005.000	IPTU	101.18.0184852	9	19/09/2018	011475/2019
EZELEISE TADEU CROCCO	018.034.051.000	IPTU	101.18.0122378	9	19/09/2018	007029/2019
EZEQUIAS RIBEIRO MARTIN	532.058.045.000	IPTU	101.18.0222409	9	15/09/2018	015232/2019
EZEQUIEL RIBEIRO MARTIN	020.076.057.000	IPTU	101.18.0134444	9	17/09/2018	007909/2019
EZEQUIEL SOARES DE ALMEIDA	001.018.105.048	IPTU	101.18.0002147	9	18/09/2018	000261/2019
EZIDIO DIAS	521.005.009.000	IPTU	101.18.0207471	9	15/09/2018	013629/2019
EZIO MARCUSSO	002.070.009.000	IPTU	101.18.0021019	9	15/09/2018	001027/2019
F.MAGNANI - EMPREENDIMENTOS E PARTICIPACOES LTDA	013.056.060.000	IPTU	101.18.0103455	9	15/09/2018	005719/2019
FABIANA AMORELLI URGAL	020.115.024.037	IPTU	101.18.0135756	9	17/09/2018	008001/2019
FABIANA ANDREOTTI	024.019.091.168	IPTU	101.18.0148187	9	17/09/2018	008944/2019
FABIANA APARECIDA CAPATO	533.104.031.000	IPTU	101.18.0229586	9	18/09/2018	016096/2019
FABIANA APARECIDA DE AQUINO	002.073.026.341	IPTU	101.18.0022144	9	15/09/2018	001115/2019
FABIANA APARECIDA FRANCISCA GUIRAU	023.051.092.009	IPTU	101.18.0145528	9	12/09/2018	008770/2019
FABIANA BESSA DE MELO	524.204.016.000	IPTU	101.18.0216948	9	17/09/2018	014556/2019
FABIANA BREVE GAROFALO	018.066.082.003	IPTU	101.18.0124683	9	19/09/2018	007236/2019
FABIANA CERVONNE PEZZILLI	003.102.001.027	IPTU	101.18.0033839	9	19/09/2018	002041/2019
FABIANA CHICOLI MARQUES	025.016.039.000	IPTU	101.18.0153005	9	19/09/2018	009317/2019
FABIANA DIAS BARBOSA VALERIO	020.069.062.013	IPTU	101.18.0133897	9	17/09/2018	007870/2019
FABIANA HELENA DE SOUZA MELO	012.057.030.017	IPTU	101.18.0096789	9	17/09/2018	005371/2019
FABIANA MARIA DE JESUS LIMA	511.025.015.000	IPTU	101.18.0201481	9	17/09/2018	013016/2019
FABIANA PARREIRA NOGAROL	033.124.005.159	IPTU	101.18.0195990	9	18/09/2018	012377/2019
FABIANA PEREIRA DE SOUZA	512.031.194.000	IPTU	101.18.0204780	9	16/09/2018	013409/2019
FABIANA PRISCILA ROMANO	024.019.137.691	IPTU	101.18.0149431	9	17/09/2018	009092/2019
FABIANA RAMOS DE AGUIAR	522.017.012.000	IPTU	101.18.0213394	9	12/09/2018	014128/2019
FABIANA SPARVOLI	003.001.007.000	IPTU	101.18.0024838	9	19/09/2018	001236/2019
FABIANA TRINDADE ABREU DA SILVA	005.016.029.010	IPTU	101.18.0047652	9	12/09/2018	002895/2019
FABIANE NEVES FERREIRA	016.015.104.162	IPTU	101.18.0112675	9	12/09/2018	006424/2019
FABIANO BOTELHO	024.069.004.039	IPTU	101.18.0151894	9	17/09/2018	009253/2019
FABIANO BRAGA FAGUNDES	620.008.055.000	IPTU	101.18.0239104	9	16/09/2018	017330/2019
FABIANO CERILIO DE SOUZA	004.044.072.144	IPTU	101.18.0040189	9	17/09/2018	002505/2019
FABIANO DA SILVA MOURA	512.024.100.000	IPTU	101.18.0203680	9	16/09/2018	013293/2019
FABIANO DE BARROS CAMPELO	023.008.045.252	IPTU	101.18.0144110	9	12/09/2018	008664/2019
FABIANO DE SOUZA BARCELLOS	015.029.001.258	IPTU	101.18.0107346	9	15/09/2018	006012/2019
FABIANO DE SOUZA PHILIPIN	004.092.072.018	IPTU	101.18.0044309	9	17/09/2018	002738/2019
FABIANO DUTRA DE SOUZA	003.121.003.006	IPTU	101.18.0034921	9	19/09/2018	002156/2019
FABIANO KRAEMER	016.015.122.107	IPTU	101.18.0113242	9	12/09/2018	006480/2019
FABIANO LEOPOLDO SOARES	002.054.015.321	IPTU	101.18.0020087	9	15/09/2018	000959/2019
FABIANO PEREIRA DE BARROS	022.024.026.098	IPTU	101.18.0143123	9	12/09/2018	008575/2019
FABIANO TOME BUENO	016.015.127.176	IPTU	101.18.0114261	9	12/09/2018	006563/2019
FABIO ADRIANO DE OLIVEIRA	511.001.027.081	IPTU	101.18.0200576	9	17/09/2018	012901/2019
FABIO ANTONIO DE ASSIS	534.120.018.000	IPTU	101.18.0235773	9	18/09/2018	016837/2019
FABIO APARECIDO DE LIMA	021.001.037.171	IPTU	101.18.0136384	9	18/09/2018	008075/2019
FABIO APARECIDO DE SOUZA	003.047.013.267	IPTU	101.18.0029814	9	19/09/2018	001657/2019
FABIO APARECIDO FIGUEIRO	003.047.016.670	IPTU	101.18.0031203	9	19/09/2018	001826/2019

FABIO APARECIDO JORGE	001.012.031.007	IPTU	101.18.0000945	9	16/09/2018	000242/2019
FABIO APARECIDO PITTA	521.046.021.000	IPTU	101.18.0209639	9	15/09/2018	013771/2019
FABIO AUGUSTO GOMES ESTEVES	033.034.048.000	IPTU	101.18.0192105	9	18/09/2018	012054/2019
FABIO AUGUSTO IACONDINI	024.015.056.520	IPTU	101.18.0147801	9	17/09/2018	008913/2019
FABIO AUGUSTO JORT ZAPPAROLI	024.019.137.279	IPTU	101.18.0149022	9	17/09/2018	009035/2019
FABIO AUGUSTO TEIXEIRA	016.015.122.089	IPTU	101.18.0113224	9	12/09/2018	006477/2019
FABIO AUGUSTO VILHENA	013.072.028.014	IPTU	101.18.0103953	9	15/09/2018	005743/2019
FABIO BALBINO OLIVEIRA	521.008.001.234	IPTU	101.18.0207742	9	15/09/2018	013645/2019
FABIO BIGARAN DEMITROFF	018.040.112.000	IPTU	101.18.0123273	9	19/09/2018	007101/2019
FABIO CALLEFE	012.080.004.000	IPTU	101.18.0097915	9	17/09/2018	005457/2019
FABIO CAMARGO DE ALMEIDA	003.047.016.922	IPTU	101.18.0031453	9	19/09/2018	001868/2019
FABIO CAMILO DE SOUZA	033.124.052.070	IPTU	101.18.0196580	9	18/09/2018	012446/2019
FABIO CAPASSI GRAZIANI	022.024.027.100	IPTU	101.18.0143254	9	12/09/2018	008598/2019
FABIO CARMO ALMEIDA	534.504.022.000	IPTU	101.18.0238127	9	18/09/2018	017238/2019
FABIO CARNAUBA DA COSTA	016.015.121.226	IPTU	101.18.0112977	9	12/09/2018	006449/2019
FABIO CESAR ZAPPAROLI	021.043.103.176	IPTU	101.18.0139942	9	18/09/2018	008349/2019
FABIO CESTARI SILVA	533.249.001.000	IPTU	101.18.0232332	9	18/09/2018	016385/2019
FABIO COSTA CUNHA	002.073.013.038	IPTU	101.18.0021115	9	15/09/2018	001037/2019
FABIO COSTA DA SILVA	025.086.001.057	IPTU	101.18.0156891	9	19/09/2018	009510/2019
FABIO DE CASTRO CORREA	006.029.100.018	IPTU	101.18.0056902	9	16/09/2018	003529/2019
FABIO DE JESUS DA SILVA	512.026.129.000	IPTU	101.18.0204057	9	16/09/2018	013326/2019
FABIO DE LIMA CASA	533.321.060.000	IPTU	101.18.0233123	9	18/09/2018	016510/2019
FABIO DE OLIVEIRA	532.065.016.000	IPTU	101.18.0222819	9	15/09/2018	015277/2019
FABIO DE SOUSA REIS	003.045.020.074	IPTU	101.18.0027991	9	19/09/2018	001429/2019
FABIO DIANA DA SILVA	030.109.054.000	IPTU	101.18.0177771	9	18/09/2018	010989/2019
FABIO DOS SANTOS MARTINS	029.063.023.000	IPTU	101.18.0172401	9	16/09/2018	010620/2019
FABIO EDUARDO CARDOSO	010.026.030.017	IPTU	101.18.0083241	9	17/09/2018	004707/2019
FABIO EDUARDO GAZE URSIC	005.071.092.059	IPTU	101.18.0051651	9	12/09/2018	003154/2019
FABIO ELEOTERIO SANTOS	512.026.072.000	IPTU	101.18.0204000	9	16/09/2018	013319/2019
FABIO FRANCISCO DE SOUZA	024.059.116.053	IPTU	101.18.0151074	9	17/09/2018	009189/2019
FABIO GARCIA	033.124.005.187	IPTU	101.18.0196018	9	18/09/2018	012381/2019
FABIO GREGORI	010.036.058.000	IPTU	101.17.2917801	11	07/09/2018	000075/2019
FABIO GREGORI	010.036.059.000	IPTU	101.17.2917802	11	07/09/2018	000076/2019
FABIO GREGORI	010.036.058.000	IPTU	101.18.0085053	9	17/09/2018	004784/2019
FABIO GREGORI	010.036.059.000	IPTU	101.18.0085054	9	17/09/2018	004785/2019
FABIO GREGORI	010.037.046.007	IPTU	101.18.0085129	9	17/09/2018	004795/2019
FABIO GREGORI	010.037.046.008	IPTU	101.18.0085130	9	17/09/2018	004796/2019
FABIO GREGORI	010.037.046.009	IPTU	101.18.0085131	9	17/09/2018	004797/2019
FABIO GREGORI	010.037.046.015	IPTU	101.18.0085137	9	17/09/2018	004803/2019
FABIO GREGORI	010.037.046.016	IPTU	101.18.0085138	9	17/09/2018	004804/2019
FABIO GREGORI	010.037.046.019	IPTU	101.18.0085141	9	17/09/2018	004807/2019
FABIO GREGORI	010.037.046.021	IPTU	101.18.0085143	9	17/09/2018	004808/2019
FABIO GREGORI	010.037.046.024	IPTU	101.18.0085146	9	17/09/2018	004810/2019
FABIO GREGORI	010.037.046.026	IPTU	101.18.0085148	9	17/09/2018	004811/2019
FABIO GREGORI	010.037.046.027	IPTU	101.18.0085149	9	17/09/2018	004812/2019
FABIO GREGORI	010.037.046.029	IPTU	101.18.0085151	9	17/09/2018	004814/2019
FABIO HENRIQUE VERNARECCIA	003.047.012.474	IPTU	101.18.0029024	9	19/09/2018	001539/2019
FABIO HENRIQUE VIEIRA	026.076.006.000	IPTU	101.18.0161771	9	12/09/2018	009848/2019
FABIO JOSE DA SILVA	511.202.009.000	IPTU	101.18.0201748	9	17/09/2018	013073/2019
FABIO JULIANO DE SOUZA	620.504.009.000	IPTU	101.18.0240565	9	16/09/2018	017496/2019
FABIO JULIO DE OLIVEIRA	014.019.022.057	IPTU	101.18.0104602	9	12/09/2018	005806/2019
FABIO LEANDRO DOS SANTOS	003.047.016.245	IPTU	101.18.0030778	9	19/09/2018	001773/2019
FABIO LUIS BERALDO DE OLIVEIRA	011.033.116.066	IPTU	101.18.0090151	9	15/09/2018	005048/2019
FABIO LUIS DOS SANTOS	522.122.043.000	IPTU	101.18.0214638	9	12/09/2018	014260/2019
FABIO LUIS DOS SANTOS SILVA	033.124.052.107	IPTU	101.18.0196617	9	18/09/2018	012450/2019
FABIO LUIS PERREIRA	012.026.033.000	IPTU	101.18.2825051	1	18/09/2018	017927/2019
FABIO LUIS PERREIRA	012.026.033.000	IPTU	101.18.2825052	1	18/09/2018	017928/2019
FABIO LUIZ DA SILVA	010.018.046.039	IPTU	101.18.0082413	9	17/09/2018	004675/2019
FABIO LUIZ NEVES	024.069.004.031	IPTU	101.18.0151886	9	17/09/2018	009250/2019
FABIO MAGALHAES	001.087.044.000	IPTU	101.18.0013367	9	16/09/2018	000671/2019
FABIO MARCEL GOMES	015.062.020.000	IPTU	101.18.0109667	9	12/09/2018	006194/2019
FABIO MARCELL KEIDEL ZANZERI	033.055.052.018	IPTU	101.18.0193183	9	18/09/2018	012120/2019
FABIO MARTINS PEREIRA	003.078.002.065	IPTU	101.18.0032645	9	19/09/2018	001968/2019
FABIO MATSUOK	024.053.031.000	IPTU	101.18.0150843	9	17/09/2018	009165/2019
FABIO MENDES DA SILVA	533.209.074.000	IPTU	101.18.0230766	9	18/09/2018	016247/2019
FABIO NAMBA	524.226.034.000	IPTU	101.18.0217516	9	17/09/2018	014654/2019
FABIO NOALDO	006.004.071.159	IPTU	101.18.0053794	9	16/09/2018	003414/2019
FABIO PIVA DA SILVA	014.019.022.066	IPTU	101.18.0104611	9	12/09/2018	005808/2019
FABIO RAGUCCI	006.004.066.300	IPTU	101.18.0052922	9	16/09/2018	003333/2019
FABIO REZENDE DE JESUS	033.066.022.038	IPTU	101.18.0193716	9	18/09/2018	012168/2019
FABIO ROBERTO FORTUNATO	533.251.013.000	IPTU	101.18.0232445	9	18/09/2018	016397/2019
FABIO RODRIGUES BONINI	004.004.014.015	IPTU	101.18.0036439	9	15/09/2018	002297/2019
FABIO RODRIGUES DE ALMEIDA	003.047.012.670	IPTU	101.18.0029219	9	19/09/2018	001572/2019
FABIO ROGERIO DE MORAES	025.117.019.174	IPTU	101.18.0158733	9	19/09/2018	009603/2019
FABIO ROGERIO UCHOA BARBOSA	003.047.012.659	IPTU	101.18.0029208	9	19/09/2018	001570/2019
FABIO ROSSI	002.061.049.002	IPTU	101.18.0020843	9	15/09/2018	001016/2019
FABIO ROTTA	014.029.008.045	IPTU	101.18.0105412	9	12/09/2018	005857/2019
FABIO SANTIAGO ZACARI DE SOUZA	006.016.046.000	IPTU	101.18.0054708	9	16/09/2018	003449/2019
FABIO SILVA MACHADO	021.007.070.263	IPTU	101.18.0137009	9	18/09/2018	008141/2019
FABIO TAN CRISTO	004.012.031.000	IPTU	101.18.0037163	9	17/09/2018	002320/2019
FABIO TEIXEIRA LIMA	019.007.026.154	IPTU	101.18.0127019	9	18/09/2018	007388/2019
FABIO VERTAMATTI	002.012.038.000	IPTU	101.18.0016149	9	15/09/2018	000795/2019

FABIO YUZO BINS OZAKI	002.073.026.588	IPTU	101.18.0022390	9	15/09/2018	001135/2019
FABIOLA CARLA SANTANA DE ARAUJO	014.019.021.178	IPTU	101.18.0104498	9	12/09/2018	005788/2019
FABIOLA DE CAMARGO FERREIRA	027.036.007.000	IPTU	101.18.0164275	9	15/09/2018	010031/2019
FABRICIO APARECIDO JORGE	026.088.054.058	IPTU	101.18.0162177	9	12/09/2018	009878/2019
FABRICIO ARAUJO SANTOS	033.021.090.000	IPTU	101.18.0191282	9	18/09/2018	011998/2019
FABRICIO DE JESUS ROSSETTINI	003.087.020.000	IPTU	101.18.0032911	9	19/09/2018	001978/2019
FABRICIO JOSE CORREA LUCIANO	014.029.008.006	IPTU	101.18.0105373	9	12/09/2018	005854/2019
FABRIZIO ALVES VENANCIO	003.047.016.576	IPTU	101.18.0031109	9	19/09/2018	001816/2019
FAGNER SARMENTO POLICARPO	003.047.012.267	IPTU	101.18.0028817	9	19/09/2018	001522/2019
FANI DE SOUZA VAZ	003.047.013.596	IPTU	101.18.0030143	9	19/09/2018	001700/2019
FANNY LOUISE BREYNE LASSALA FREIRE - ESPOLIO	032.057.022.000	IPTU	101.18.0187813	9	19/09/2018	011745/2019
FANNY LOUISE BREYNE LASSALA FREIRE - ESPOLIO	032.072.047.000	IPTU	101.18.0188379	9	19/09/2018	011807/2019
FATIMA ALVES DA SILVEIRA	023.009.016.000	IPTU	101.18.0144266	9	12/09/2018	008667/2019
FATIMA APARECIDA CRAVEIRO	522.002.138.373	IPTU	101.18.0212988	9	12/09/2018	014070/2019
FATIMA APARECIDA DUARTE BARBOSA FERREIRA	001.017.025.052	IPTU	101.18.0001881	9	18/09/2018	000257/2019
FATIMA APARECIDA RODRIGUES	019.019.025.078	IPTU	101.18.0127818	9	18/09/2018	007439/2019
FATIMA CRISTINA GASTALDO	004.018.183.162	IPTU	101.18.0037938	9	17/09/2018	002363/2019
FATIMA DA SILVA	015.010.043.014	IPTU	101.18.0106191	9	12/09/2018	005923/2019
FATIMA DE ALMEIDA	019.075.021.000	IPTU	101.18.0130240	9	18/09/2018	007614/2019
FATIMA DE JESUS	026.015.029.000	IPTU	101.18.0160114	9	12/09/2018	009725/2019
FATIMA FERREIRA PENTEADO	033.018.028.000	IPTU	101.18.0191029	9	18/09/2018	011970/2019
FATIMA MARIA MASCARINI	532.077.001.000	IPTU	101.18.0223576	9	15/09/2018	015345/2019
FATIMA NASCIMENTO RIBEIRO	530.121.037.000	IPTU	101.18.0219429	9	12/09/2018	014941/2019
FATIMA TEREZINHA DO NASCIMENTO	024.015.056.252	IPTU	101.18.0147533	9	17/09/2018	008890/2019
FATIMA TITTONI SANTOS	001.068.256.868	IPTU	101.18.0012471	9	16/09/2018	000636/2019
FATIMA TITTONI SANTOS	512.033.001.109	IPTU	101.18.0205153	9	16/09/2018	013453/2019
FATIMA VERNACCI	402.026.016.000	IPTU	101.18.0197512	9	17/09/2018	012552/2019
FAU ENGENHARIA LTDA.	027.005.132.234	IPTU	101.18.0162953	9	15/09/2018	009954/2019
FAU ENGENHARIA LTDA.	027.005.132.254	IPTU	101.18.0162973	9	15/09/2018	009956/2019
FAUSTO BARROS RIBEIRO	512.038.064.000	IPTU	101.18.0205322	9	16/09/2018	013473/2019
FAUSTO DA COSTA JUNIOR	512.017.018.085	IPTU	101.18.0202898	9	16/09/2018	013220/2019
FAUSTO EDISON TOZZE	023.006.044.021	IPTU	101.18.0143797	9	12/09/2018	008638/2019
FAUSTO EDUARDO FALCAO	002.073.027.290	IPTU	101.18.0022874	9	15/09/2018	001172/2019
FAUSTO EZEQUIEL DE ANDRADE	521.404.015.000	IPTU	101.18.2685567	4	26/09/2018	017787/2019
FAUSTO EZEQUIEL DE ANDRADE	521.404.015.000	IPTU	101.18.2770459	2	21/09/2018	017875/2019
FAUSTO POLESI	005.070.067.000	IPTU	101.18.0051523	9	12/09/2018	003128/2019
FAZENDA DO ESTADO DE SAO PAULO	001.057.005.000	IPTU	101.18.0009849	9	16/09/2018	000503/2019
FAZENDA DO ESTADO DE SAO PAULO	001.127.001.000	IPTU	101.18.0015256	9	16/09/2018	000753/2019
FAZENDA DO ESTADO DE SAO PAULO	004.109.094.000	IPTU	101.18.0045060	9	17/09/2018	002794/2019
FAZENDA DO ESTADO DE SAO PAULO	007.095.002.000	IPTU	101.18.0071481	9	12/09/2018	004267/2019
FAZENDA DO ESTADO DE SAO PAULO	009.027.032.000	IPTU	101.18.0078055	9	17/09/2018	004477/2019
FAZENDA DO ESTADO DE SAO PAULO	009.033.054.000	IPTU	101.18.0078208	9	17/09/2018	004492/2019
FAZENDA DO ESTADO DE SAO PAULO	010.025.008.000	IPTU	101.18.0083016	9	17/09/2018	004703/2019
FAZENDA DO ESTADO DE SAO PAULO	010.041.015.000	IPTU	101.18.0086251	9	17/09/2018	004865/2019
FAZENDA DO ESTADO DE SAO PAULO	010.041.054.000	IPTU	101.18.0086275	9	17/09/2018	004868/2019
FAZENDA DO ESTADO DE SAO PAULO	010.041.055.000	IPTU	101.18.0086276	9	17/09/2018	004869/2019
FAZENDA DO ESTADO DE SAO PAULO	015.002.049.000	IPTU	101.18.0105948	9	12/09/2018	005906/2019
FAZENDA DO ESTADO DE SAO PAULO	015.099.036.000	IPTU	101.18.0111424	9	12/09/2018	006338/2019
FAZENDA DO ESTADO DE SAO PAULO	017.001.066.000	IPTU	101.18.0117610	9	12/09/2018	006756/2019
FAZENDA DO ESTADO DE SAO PAULO	511.400.035.000	IPTU	101.18.0201893	9	17/09/2018	013098/2019
FAZENDA DO ESTADO DE SAO PAULO	532.401.047.000	IPTU	101.18.2647658	5	29/09/2018	017738/2019
FAZENDA NACIONAL	012.024.007.000	IPTU	101.18.0094609	9	17/09/2018	005270/2019
FBM INCORPORADORA LTDA	002.053.164.017	IPTU	101.18.0019741	9	15/09/2018	000938/2019
FEDELICINO CARDOSO COSTA FILHO	027.027.164.003	IPTU	101.18.0163999	9	15/09/2018	010017/2019
FEDERAL SAO PAULO S/A CREDITO IMOBILIARIO	001.040.036.002	IPTU	101.18.0008318	9	16/09/2018	000444/2019
FELICIANO DA MATA	018.078.008.000	IPTU	101.18.0125227	9	19/09/2018	007279/2019
FELICIO FERNANDES	004.002.150.000	IPTU	101.18.0036397	9	17/09/2018	002292/2019
FELICIO FERNANDES	007.040.031.107	IPTU	101.18.0064859	9	12/09/2018	004043/2019
FELICIO GASPAROTTO - ESPOLIO	006.056.040.000	IPTU	101.18.0060181	9	16/09/2018	003704/2019
FELICIO PELOSINI	001.013.002.004	IPTU	101.18.0000988	9	16/09/2018	000244/2019
FELIPE ALVES BEZERRA	003.041.162.039	IPTU	101.18.0027681	9	19/09/2018	001402/2019
FELIPE ALVES FAVARAO	019.004.026.000	IPTU	101.18.0126432	9	18/09/2018	007338/2019
FELIPE ARTHUR DINIZ	025.117.052.344	IPTU	101.18.0159106	9	19/09/2018	009645/2019
FELIPE CALADO MATEUS	001.065.011.000	IPTU	101.18.0010457	9	16/09/2018	000529/2019
FELIPE CARUSO - USUFRUTUARIO	013.004.026.000	IPTU	101.18.0099935	9	15/09/2018	005530/2019
FELIPE DANILO BERGAMIN RIBEIRO	018.064.004.217	IPTU	101.18.0124493	9	19/09/2018	007222/2019
FELIPE DE SOUSA COSTA	021.007.087.109	IPTU	101.18.0137341	9	18/09/2018	008174/2019
FELIPE FRANCO CASTRO	002.073.026.556	IPTU	101.18.0022358	9	15/09/2018	001132/2019
FELIPE GABRIEL ANAYA	015.036.217.036	IPTU	101.18.0108433	9	12/09/2018	006123/2019
FELIPE GUSTAVO ROCHA LIMA DE MENEZES	005.009.055.045	IPTU	101.18.0046530	9	12/09/2018	002852/2019
FELIPE LIMA DE ARRUDA	001.068.256.100	IPTU	101.18.0011705	9	16/09/2018	000581/2019
FELIPE MORENO DA SILVA	021.043.103.268	IPTU	101.18.0140034	9	18/09/2018	008356/2019
FELIPE NATANAEL RICARDO	004.050.317.052	IPTU	101.18.0041526	9	10/09/2018	002575/2019
FELIPE PEDROSO GARCIA	024.071.001.000	IPTU	101.18.0151930	9	17/09/2018	009260/2019
FELIPE RAIMUNDO DA SILVA	024.015.056.514	IPTU	101.18.0147795	9	17/09/2018	008911/2019
FELIPE SANTANA TAMANI	017.024.038.201	IPTU	101.18.0118863	9	12/09/2018	006844/2019
FELIPE SANTOS DUARTE DA SILVA	022.024.026.115	IPTU	101.18.0143140	9	12/09/2018	008578/2019
FELIPE TAVARES DAMASCENO GOMES	021.007.088.292	IPTU	101.18.0138032	9	18/09/2018	008233/2019
FELIPE THADEU OLIVEIRA ALMEIDA	004.070.022.000	IPTU	101.18.0043776	9	17/09/2018	002696/2019
FELIPE VERRONE (ESPOLIO)	620.602.003.000	IPTU	101.17.3025146	9	23/09/2018	000182/2019
FELIPE VERRONE (ESPOLIO)	620.602.003.000	IPTU	101.17.3025147	9	23/09/2018	000183/2019
FELIPE VERRONE (ESPOLIO)	620.602.003.000	IPTU	101.18.0241080	9	16/09/2018	017595/2019

FELISBERTO BERNARDO PINTO	024.019.091.153	IPTU	101.18.0148172	9	17/09/2018	008943/2019
FELIX EDUARDO REYES GALDAMES	024.019.091.043	IPTU	101.18.0148062	9	17/09/2018	008931/2019
FELIX JESUS DA SILVA	020.024.004.000	IPTU	101.18.0131488	9	17/09/2018	007722/2019
FELIX JOSE LESCINSKIENE	007.063.093.000	IPTU	101.18.0066099	9	12/09/2018	004098/2019
FELIX JOSE LESCINSKIENE	033.037.237.000	IPTU	101.18.0192236	9	18/09/2018	012066/2019
FERDY SOUZA MACHADO	018.089.023.000	IPTU	101.18.0125554	9	19/09/2018	007296/2019
FERNANDA ALVES MICHELLETTI	011.014.063.000	IPTU	101.18.0087902	9	15/09/2018	004938/2019
FERNANDA ANDRADE SILVA DE PAULA	027.073.061.002	IPTU	101.18.0165567	9	15/09/2018	010122/2019
FERNANDA ANTUNES	524.208.008.000	IPTU	101.18.0217044	9	17/09/2018	014570/2019
FERNANDA ANTUNES	524.208.009.000	IPTU	101.18.0217045	9	17/09/2018	014571/2019
FERNANDA AYRES DE ALMEIDA	016.015.138.255	IPTU	101.18.0114697	9	12/09/2018	006609/2019
FERNANDA BRAGA	033.058.026.025	IPTU	101.18.0193365	9	18/09/2018	012133/2019
FERNANDA COPPINI SANT ANNA	025.117.019.096	IPTU	101.18.0158655	9	14/09/2018	009594/2019
FERNANDA COSTA SENE	006.004.071.020	IPTU	101.18.0053655	9	16/09/2018	003396/2019
FERNANDA CRISTINA ALVARENGA LOPES	015.029.026.266	IPTU	101.18.0107847	9	12/09/2018	006077/2019
FERNANDA CRISTINA ARAUJO DOS SANTOS	014.019.022.004	IPTU	101.18.0104549	9	12/09/2018	005797/2019
FERNANDA CRISTINA CAMPOS RODRIGUES	033.049.009.008	IPTU	101.18.0192737	9	18/09/2018	012090/2019
FERNANDA DE CARVALHO	033.124.005.021	IPTU	101.18.0195852	9	18/09/2018	012359/2019
FERNANDA DE PAULA GONZALEZ	003.041.174.035	IPTU	101.18.0027830	9	19/09/2018	001412/2019
FERNANDA DE ROSE SOARES RODRIGUES	014.028.004.086	IPTU	101.18.0105107	9	12/09/2018	005832/2019
FERNANDA DOS MARTIRES SANTOS FONSECA	532.101.062.088	IPTU	101.18.0225097	9	15/09/2018	015413/2019
FERNANDA FERREIRA SANTOS	022.024.027.121	IPTU	101.18.0143275	9	12/09/2018	008599/2019
FERNANDA FICHTNER CORREIA DOS SANTOS	024.005.061.000	IPTU	101.18.0146238	9	17/09/2018	008809/2019
FERNANDA LILIAN FERREIRA	020.116.023.009	IPTU	101.18.0135852	9	17/09/2018	008019/2019
FERNANDA LOURENCO BONITO	008.037.070.154	IPTU	101.18.0074344	9	16/09/2018	004354/2019
FERNANDA LUCIANE TANAKA LADISLAU	022.024.027.124	IPTU	101.18.0143278	9	12/09/2018	008600/2019
FERNANDA MARIA DE LIMA	026.002.074.009	IPTU	101.18.0159403	9	12/09/2018	009672/2019
FERNANDA MORALES PASCHOALIN	004.018.185.144	IPTU	101.18.0038149	9	17/09/2018	002380/2019
FERNANDA REBELLO DE ALMEIDA	402.039.009.000	IPTU	101.18.0197613	9	17/09/2018	012559/2019
FERNANDA ROSA DA SILVA	002.054.015.087	IPTU	101.18.0019853	9	15/09/2018	000940/2019
FERNANDA SILVA DA INVENCAO CARDOSO	533.229.053.000	IPTU	101.18.0231776	9	18/09/2018	016331/2019
FERNANDA VALENTE DA SILVA	012.033.012.000	IPTU	101.18.0095147	9	17/09/2018	005295/2019
FERNANDA VELANI DA SILVA	004.047.059.000	IPTU	101.18.0040689	9	17/09/2018	002534/2019
FERNANDES & CARDOSO PARTICIPACOES E ADMINIS. LT	007.063.111.076	IPTU	101.18.0066190	9	12/09/2018	004105/2019
FERNANDES & CARDOSO PARTICIPACOES E ADMINIS. LT	007.063.111.072	IPTU	101.18.0066186	9	12/09/2018	004104/2019
FERNANDO ALVES DA SILVA	029.106.015.000	IPTU	101.18.0173279	9	16/09/2018	010668/2019
FERNANDO ANTONIO MENDES	001.018.105.020	IPTU	101.18.0002119	9	22/09/2018	000260/2019
FERNANDO ANTUNES DE OLIVEIRA	002.073.026.686	IPTU	101.18.0022487	9	15/09/2018	001144/2019
FERNANDO APARECIDO OLIVEIRA	534.606.006.000	IPTU	101.18.0238207	9	18/09/2018	017252/2019
FERNANDO APARECIDO OLIVEIRA	534.617.001.000	IPTU	101.18.0238301	9	18/09/2018	017294/2019
FERNANDO ARSENI DA SILVA	029.061.014.046	IPTU	101.18.0172312	9	16/09/2018	010617/2019
FERNANDO BARBATO DE SANTANA	003.002.034.022	IPTU	101.18.0024979	9	19/09/2018	001244/2019
FERNANDO BERNARDI	032.007.021.000	IPTU	101.18.0186177	9	19/09/2018	011632/2019
FERNANDO BERNEIRA LEANDRO	007.074.161.115	IPTU	101.18.0069200	9	12/09/2018	004181/2019
FERNANDO BETARELLI	029.005.021.119	IPTU	101.18.0169120	9	16/09/2018	010402/2019
FERNANDO BRAZ FERREIRA	021.008.010.000	IPTU	101.18.0138244	9	18/09/2018	008247/2019
FERNANDO BUSO	004.109.132.184	IPTU	101.18.0045377	9	17/09/2018	002807/2019
FERNANDO CARLOS BARRETO	004.109.076.222	IPTU	101.18.0044964	9	17/09/2018	002784/2019
FERNANDO CARRERA FERNANDEZ	521.400.033.845	IPTU	101.17.2937205	11	21/09/2018	000099/2019
FERNANDO CARRERA FERNANDEZ	521.400.033.845	IPTU	101.17.2937206	11	21/09/2018	000100/2019
FERNANDO CARRERA FERNANDEZ	521.400.033.845	IPTU	101.18.0211160	9	15/09/2018	013926/2019
FERNANDO CASSIO BATISTA	013.003.160.034	IPTU	101.18.0099771	9	15/09/2018	005526/2019
FERNANDO CESAR PLAZEZWSKI	008.026.083.049	IPTU	101.18.0072746	9	16/09/2018	004315/2019
FERNANDO DA CONCEICAO NEPOMUCENO	029.158.039.000	IPTU	101.18.0174328	9	18/09/2018	010743/2019
FERNANDO DA SILVA VALEJO	029.061.013.001	IPTU	101.18.0172043	9	20/09/2018	010592/2019
FERNANDO DAVID DOS SANTOS FILHO	511.001.040.072	IPTU	101.18.0200730	9	17/09/2018	012912/2019
FERNANDO DE CARVALHO LUTTI	019.015.029.140	IPTU	101.18.0127470	9	18/09/2018	007414/2019
FERNANDO DO NASCIMENTO	024.019.137.396	IPTU	101.18.0149139	9	17/09/2018	009047/2019
FERNANDO DO NASCIMENTO SILVA	533.308.046.000	IPTU	101.18.0232710	9	18/09/2018	016450/2019
FERNANDO DOMINGUEZ PERALTA	033.018.048.000	IPTU	101.18.0191043	9	18/09/2018	011972/2019
FERNANDO DONIZETE AUGUSTO	029.012.093.021	IPTU	101.18.0169627	9	16/09/2018	010447/2019
FERNANDO DOS SANTOS	011.033.116.256	IPTU	101.18.0090341	9	15/09/2018	005063/2019
FERNANDO FAUSTINO DA SILVA	031.119.041.064	IPTU	101.18.0184290	9	19/09/2018	011433/2019
FERNANDO FERMINO LANGRAPHI	003.047.016.987	IPTU	101.18.0031518	9	19/09/2018	001881/2019
FERNANDO FERREIRA DOS SANTOS	016.015.126.179	IPTU	101.18.0114041	9	12/09/2018	006546/2019
FERNANDO FERREIRA DOS SANTOS	033.002.250.102	IPTU	101.18.0190500	9	18/09/2018	011914/2019
FERNANDO FLAUSINO CALIXTO	021.007.070.270	IPTU	101.18.0137016	9	18/09/2018	008142/2019
FERNANDO FUMIO MIYAZAKI	018.101.037.000	IPTU	101.18.0126277	9	19/09/2018	007329/2019
FERNANDO GONCALVES REYNA	030.097.275.034	IPTU	101.18.0177332	9	05/09/2018	010952/2019
FERNANDO HENRIQUE CABRALHOS DE ABREU	027.051.040.000	IPTU	101.18.0164850	9	15/09/2018	010066/2019
FERNANDO HENRIQUE PEREIRA LEITE	032.077.083.000	IPTU	101.18.0189792	9	19/09/2018	011878/2019
FERNANDO HERMINIO NUNES	512.016.001.114	IPTU	101.18.0202764	9	16/09/2018	013207/2019
FERNANDO HIDEO FUJII	004.018.185.202	IPTU	101.18.0038207	9	17/09/2018	002386/2019
FERNANDO JOSE BERENGUER	010.028.069.006	IPTU	101.18.0083858	9	17/09/2018	004741/2019
FERNANDO JOSE CASTELANI	002.073.013.035	IPTU	101.18.0021112	9	15/09/2018	001036/2019
FERNANDO JOSE FERREIRA COSTA	030.151.048.034	IPTU	101.18.0178914	9	18/09/2018	011059/2019
FERNANDO JOSE MARTINELLI	006.012.042.011	IPTU	101.18.0054473	9	16/09/2018	003442/2019
FERNANDO JOSE PETRELLA SOARES	024.019.137.548	IPTU	101.18.0149290	9	17/09/2018	009067/2019
FERNANDO JUVENCIO NATAL	025.097.006.003	IPTU	101.18.0157176	9	19/09/2018	009529/2019
FERNANDO LIMA DA SILVA	018.017.013.005	IPTU	101.18.0121378	9	19/09/2018	006967/2019
FERNANDO LINS FERRONE	021.001.037.067	IPTU	101.18.0136280	9	18/09/2018	008060/2019
FERNANDO LONGO	029.084.022.000	IPTU	101.18.0172922	9	16/09/2018	010643/2019

FERNANDO LOPES FERREIRA	530.305.028.000	IPTU	101.18.0220170	9	12/09/2018	015015/2019
FERNANDO LUCCA	002.073.027.048	IPTU	101.18.0022632	9	15/09/2018	001154/2019
FERNANDO LUIS DA COSTA	025.117.019.062	IPTU	101.18.0158621	9	19/09/2018	009590/2019
FERNANDO MANUEL PEREIRA LOPES	025.112.003.000	IPTU	101.18.0158457	9	22/09/2018	009580/2019
FERNANDO MANUEL RAMOS VEIGA	004.018.182.224	IPTU	101.18.0037772	9	17/09/2018	002350/2019
FERNANDO MARQUES DA SILVA - ESPOLIO	026.004.034.000	IPTU	101.18.0159759	9	12/09/2018	009704/2019
FERNANDO MARQUES PEREIRA	512.015.169.000	IPTU	101.18.0202626	9	16/09/2018	013196/2019
FERNANDO MARSON PEREIRA	020.116.023.077	IPTU	101.18.0135920	9	17/09/2018	008026/2019
FERNANDO MASSANI	024.019.131.176	IPTU	101.18.0148616	9	10/09/2018	008987/2019
FERNANDO OLIVEIRA RAMALHO DE CAMPOS	013.049.035.021	IPTU	101.18.0103110	9	15/09/2018	005708/2019
FERNANDO ORTIZ MANZANO	001.024.071.060	IPTU	101.18.0005200	9	16/09/2018	000334/2019
FERNANDO PEREIRA FERREIRA	620.011.042.000	IPTU	101.18.0239195	9	16/09/2018	017349/2019
FERNANDO QUEIROZ	532.322.005.000	IPTU	101.18.0227329	9	15/09/2018	015796/2019
FERNANDO RIBEIRO SILVA	003.028.052.000	IPTU	101.18.0026811	9	19/09/2018	001350/2019
FERNANDO RODRIGUES DA SILVA	002.073.026.133	IPTU	101.18.0021937	9	15/09/2018	001097/2019
FERNANDO RODRIGUES DE SOUSA	015.029.001.369	IPTU	101.18.0107457	9	12/09/2018	006033/2019
FERNANDO RODRIGUES MIRANDA DE FREITAS	004.024.024.000	IPTU	101.18.0038700	9	17/09/2018	002421/2019
FERNANDO SALLES JUNIOR	003.047.016.243	IPTU	101.18.0030776	9	19/09/2018	001771/2019
FERNANDO SANTIAGO DE MELO	022.024.026.104	IPTU	101.18.0143129	9	10/09/2018	008575/2019
FERNANDO SARAIVA JUNIOR	012.024.024.000	IPTU	101.18.2544426	7	20/09/2018	017631/2019
FERNANDO STANDE	003.100.001.135	IPTU	101.18.0033660	9	19/09/2018	002025/2019
FERNANDO TADEU DURAN SANCHES	004.050.320.023	IPTU	101.18.0041642	9	17/09/2018	002587/2019
FERNANDO TEMOTEO RICCI	532.032.059.000	IPTU	101.18.0221465	9	15/09/2018	015131/2019
FERNANDO TORRES CORDON	033.124.053.004	IPTU	101.18.0196696	9	18/09/2018	012460/2019
FERNANDO VENANCIO DA SILVA	026.041.025.000	IPTU	101.18.0160710	9	12/09/2018	009762/2019
FERNANDO VIANA DA CRUZ	031.131.006.000	IPTU	101.18.0184830	9	19/09/2018	011472/2019
FERREIRA BUENO INTERM. DE NEGOCIOS E SERV. LTDA	014.001.003.000	IPTU	101.18.0104065	9	12/09/2018	005746/2019
FERREIRA NUNES TRANSPORTES LTDA	013.063.126.007	IPTU	101.18.0103642	9	15/09/2018	005725/2019
FERREIRA NUNES TRANSPORTES LTDA	013.063.126.007	IPTU	101.18.2516324	8	20/09/2018	017616/2019
FGS ENGENHARIA E CONSTRUCOES LTDA - MASSA FALIDA	025.080.040.000	IPTU	101.18.0156731	9	19/09/2018	009498/2019
FIACAO E TECELAGEM TOGNATO S/A	007.074.158.000	IPTU	101.18.0069085	9	12/09/2018	004171/2019
FIBAM COMPANHIA INDUSTRIAL	021.044.053.000	IPTU	101.18.0140119	9	18/09/2018	008359/2019
FIBAM COMPANHIA INDUSTRIAL	021.084.054.000	IPTU	101.18.0141728	9	18/09/2018	008475/2019
FIDELCINO FRANCISCO RAMOS	522.012.047.000	IPTU	101.18.0213274	9	12/09/2018	014114/2019
FIDELIS PEREIRA SOBRINHO	521.100.004.000	IPTU	101.18.0210048	9	15/09/2018	013812/2019
FIELTEX INDUSTRIA TEXTIL LTDA	009.091.040.078	IPTU	101.18.0080241	9	17/09/2018	004605/2019
FILIPPE LORENZETTI	011.062.013.000	IPTU	101.18.0091828	9	15/09/2018	005151/2019
FILIPPA CALCAGNO DRAGO	007.002.017.008	IPTU	101.18.0063595	9	12/09/2018	003996/2019
FILIPPA CALCAGNO DRAGO	007.002.017.009	IPTU	101.18.0063596	9	12/09/2018	003997/2019
FIorentino PERUGINO FILHO	010.030.102.000	IPTU	101.18.0084212	9	17/09/2018	004754/2019
FIorentino PERUGINO FILHO	013.028.052.001	IPTU	101.18.0101376	9	15/09/2018	005624/2019
FIorentino PERUGINO FILHO	013.028.052.003	IPTU	101.18.0101378	9	15/09/2018	005625/2019
FIorentino PERUGINO FILHO	019.026.043.006	IPTU	101.18.0128263	9	18/09/2018	007473/2019
FIorentino PERUGINO FILHO	019.026.043.007	IPTU	101.18.0128264	9	18/09/2018	007474/2019
FIT 35 SPE EMPREENDIMENTOS IMOBILIARIOS LTDA	016.015.138.090	IPTU	101.18.0114532	9	12/09/2018	006588/2019
FIT 35 SPE EMPREENDIMENTOS IMOBILIARIOS LTDA	016.015.138.129	IPTU	101.18.0114571	9	12/09/2018	006594/2019
FIT 35 SPE EMPREENDIMENTOS IMOBILIARIOS LTDA	016.015.138.134	IPTU	101.18.0114576	9	12/09/2018	006595/2019
FIT 35 SPE EMPREENDIMENTOS IMOBILIARIOS LTDA	016.015.138.200	IPTU	101.18.0114642	9	12/09/2018	006604/2019
FIT 35 SPE EMPREENDIMENTOS IMOBILIARIOS LTDA	016.015.138.358	IPTU	101.18.0114800	9	12/09/2018	006614/2019
FIT 35 SPE EMPREENDIMENTOS IMOBILIARIOS LTDA	016.015.138.364	IPTU	101.18.0114806	9	12/09/2018	006616/2019
FLAUDEMIR DE JESUS SIQUEIRA	029.032.015.000	IPTU	101.18.0170815	9	16/09/2018	010518/2019
FLAUDENIR ALESSANDRO OLIVIER GRANADO	030.005.010.000	IPTU	101.18.0174469	9	18/09/2018	010751/2019
FLAVIA ANDREA ZIMMERMANN RISSO	012.037.008.005	IPTU	101.18.0095309	9	17/09/2018	005299/2019
FLAVIA APARECIDA VEZU LOPES	522.002.138.209	IPTU	101.18.0212825	9	12/09/2018	014050/2019
FLAVIA CRISTINA COSTA	002.073.021.018	IPTU	101.18.0021530	9	15/09/2018	001068/2019
FLAVIA DE CARVALHO FELIPE CAPELLI	004.047.062.154	IPTU	101.18.0040844	9	17/09/2018	002547/2019
FLAVIA DE CASSIA GENEROSO SLAV	002.073.027.252	IPTU	101.18.0022836	9	15/09/2018	001169/2019
FLAVIA GONZALES GONCALVES COUTO	620.022.014.000	IPTU	101.18.0239426	9	16/09/2018	017372/2019
FLAVIA HELENA NUNES	003.035.009.003	IPTU	101.18.0027000	9	19/09/2018	001363/2019
FLAVIA HELENA NUNES	004.023.040.000	IPTU	101.18.0038662	9	17/09/2018	002413/2019
FLAVIA MARIA DE SOUZA LOPES	003.121.008.038	IPTU	101.18.0035053	9	19/09/2018	002181/2019
FLAVIA MATHEUS ZARPELAO	029.012.010.000	IPTU	101.18.0169529	9	16/09/2018	010432/2019
FLAVIA ORBETELLI DE LIMA	016.015.121.330	IPTU	101.18.0113081	9	12/09/2018	006459/2019
FLAVIO ANGELO	029.128.030.000	IPTU	101.18.0173678	9	16/09/2018	010694/2019
FLAVIO APARECIDO ROCHA	018.016.069.075	IPTU	101.18.0121363	9	19/09/2018	006965/2019
FLAVIO AZER MALUF	029.012.095.012	IPTU	101.18.0169763	9	16/09/2018	010459/2019
FLAVIO BATISTA	033.002.250.271	IPTU	101.18.0190669	9	18/09/2018	011935/2019
FLAVIO BENEDITO CADEGIANI	001.030.070.086	IPTU	101.18.0005754	9	16/09/2018	000356/2019
FLAVIO BENEDITO CADEGIANI	001.030.070.088	IPTU	101.18.0005756	9	16/09/2018	000357/2019
FLAVIO BENEDITO CADEGIANI	001.030.070.089	IPTU	101.18.0005757	9	16/09/2018	000358/2019
FLAVIO BENEDITO CADEGIANI	001.030.070.091	IPTU	101.18.0005759	9	16/09/2018	000359/2019
FLAVIO BENEDITO CADEGIANI	001.030.070.092	IPTU	101.18.0005760	9	16/09/2018	000360/2019
FLAVIO BENEDITO CADEGIANI	027.014.055.000	IPTU	101.18.0163330	9	15/09/2018	009978/2019
FLAVIO CARNEIRO DA SILVA	523.106.039.000	IPTU	101.18.0215321	9	12/09/2018	014325/2019
FLAVIO CASTRO DE SOUZA	008.058.072.096	IPTU	101.18.0076531	9	16/09/2018	004410/2019
FLAVIO CENEDELLA MOLINA	006.086.021.000	IPTU	101.18.0061662	9	16/09/2018	003857/2019
FLAVIO CRISTALINO DE ARAUJO	512.030.123.000	IPTU	101.18.0204536	9	16/09/2018	013382/2019
FLAVIO DA SILVA NEVES	024.012.068.032	IPTU	101.18.0147167	9	17/09/2018	008870/2019
FLAVIO DACIU ROCHA	012.007.096.325	IPTU	101.18.0092795	9	17/09/2018	005187/2019
FLAVIO DANTAS REIS	511.012.036.000	IPTU	101.18.0201281	9	17/09/2018	012990/2019
FLAVIO DE AQUINO	003.047.012.579	IPTU	101.18.0029128	9	19/09/2018	001560/2019
FLAVIO DE RANIERI	002.054.015.131	IPTU	101.18.0019897	9	15/09/2018	000941/2019

FLAVIO DE SOUZA COUTINHO	532.505.022.000	IPTU	101.18.0227674	9	15/09/2018	015830/2019
FLAVIO DIAS DE ARAUJO	532.321.036.000	IPTU	101.18.0227266	9	15/09/2018	015787/2019
FLAVIO DOS SANTOS	010.017.011.000	IPTU	101.18.0082315	9	17/09/2018	004670/2019
FLAVIO ENIO ROSSI	008.003.015.000	IPTU	101.18.0071518	9	16/09/2018	004272/2019
FLAVIO FERNANDO DE BARROS	021.007.087.091	IPTU	101.18.0137323	9	18/09/2018	008172/2019
FLAVIO FOLEGO	004.111.054.031	IPTU	101.18.0045592	9	17/09/2018	002814/2019
FLAVIO FRANCA DOS ANJOS	532.101.062.102	IPTU	101.18.0225111	9	15/09/2018	015416/2019
FLAVIO GOMES NIETO	015.029.001.365	IPTU	101.18.0107453	9	12/09/2018	006031/2019
FLAVIO HENRIQUE DE SOUZA	033.100.108.000	IPTU	101.18.0195186	9	18/09/2018	012294/2019
FLAVIO JOSE BRAGANTE	024.060.125.042	IPTU	101.18.0151192	9	17/09/2018	009199/2019
FLAVIO JOSE PEREIRA	533.005.034.000	IPTU	101.18.0228758	9	18/09/2018	015937/2019
FLAVIO LEITE DE OLIVEIRA	004.088.063.022	IPTU	101.18.0044194	9	17/09/2018	002726/2019
FLAVIO LEITE DE OLIVEIRA	011.038.014.045	IPTU	101.18.0090829	9	15/09/2018	005084/2019
FLAVIO LUIS CORAZZA	005.005.016.000	IPTU	101.18.0046095	9	12/09/2018	002837/2019
FLAVIO MINICHELLO	029.012.095.041	IPTU	101.18.0169789	9	16/09/2018	010462/2019
FLAVIO NUNES DE OLIVEIRA	007.061.028.001	IPTU	101.18.0065758	9	12/09/2018	004076/2019
FLAVIO OCHIUTTO ORBETELLI	006.030.047.021	IPTU	101.18.0057086	9	16/09/2018	003543/2019
FLAVIO ROBERTO BEZERRA DOS SANTOS	522.126.066.000	IPTU	101.18.0214870	9	12/09/2018	014281/2019
FLAVIO ROBERTO DA SILVA	004.047.055.004	IPTU	101.18.0040386	9	17/09/2018	002519/2019
FLAVIO ROCHA DE OLIVEIRA	533.309.010.000	IPTU	101.18.0232723	9	18/09/2018	016454/2019
FLAVIO RODERLEY ANTONIO	027.083.053.000	IPTU	101.18.0165976	9	15/09/2018	010158/2019
FLAVIO RODRIMAR RODRIGUES	014.027.014.057	IPTU	101.18.0104837	9	12/09/2018	005822/2019
FLAVIO SILVA DE AZEVEDO	030.051.003.000	IPTU	101.18.0176126	9	18/09/2018	010848/2019
FLAVIO SIQUEIRA	004.004.014.011	IPTU	101.18.0036435	9	17/09/2018	002296/2019
FLEX MOVEIS INDUSTRIA E COMERCIO DE MOVEIS LTDA	522.104.111.000	IPTU	101.18.0214027	9	12/09/2018	014199/2019
FLEX SOFT INDUSTRIA E COMERCIO LTDA	008.014.068.000	IPTU	101.18.0071711	9	16/09/2018	004284/2019
FLOGO ADMINISTRACAO DE BENS MOVEIS E IMOVEIS LTD	512.202.003.000	IPTU	101.18.2951965	7	20/09/2018	017634/2019
FLORA HENRIQUETA FRANCISCA FANTI FERNAN.-USUFRUT	013.035.018.000	IPTU	101.18.0101716	9	15/09/2018	005645/2019
FLORAMI DARQUE LOPES AMORIM	533.115.037.000	IPTU	101.18.0230029	9	18/09/2018	016170/2019
FLORIANO IMBO - ESPOLIO	018.025.002.000	IPTU	101.18.0121793	9	20/09/2018	006987/2019
FLORIANO MANOEL PEDROSO - ESPOLIO	620.501.014.000	IPTU	101.18.0240529	9	16/09/2018	017492/2019
FLORINDO CAIRES	031.027.040.000	IPTU	101.18.0180215	9	19/09/2018	011136/2019
FLORINDO FERREIRA VICTORIA	012.064.044.000	IPTU	101.18.0097390	9	17/09/2018	005396/2019
FLORISMATO MAGALHAES FILHO	009.027.005.000	IPTU	101.18.0078039	9	22/09/2018	004476/2019
FLORISVAL DE OLIVEIRA	533.250.052.000	IPTU	101.18.0232417	9	18/09/2018	016391/2019
FLORISVALDO PONZIO	017.039.058.000	IPTU	101.18.0119999	9	12/09/2018	006910/2019
FLORISVALDO SOUZA SANTANNA	018.030.138.000	IPTU	101.18.0122164	9	19/09/2018	007013/2019
FLORIVALDO DE OLIVEIRA	003.096.002.094	IPTU	101.18.0033507	9	19/09/2018	002015/2019
FLUX ENGENHARIA AMBIENTAL LTDA	008.034.025.000	IPTU	101.18.0073806	9	16/09/2018	004338/2019
FORMALAR CONSTRUTORA LTDA	511.206.024.000	IPTU	101.18.0201839	9	17/09/2018	013089/2019
FORMALAR CONSTRUTORA LTDA	511.206.025.000	IPTU	101.18.0201840	9	17/09/2018	013090/2019
FORTUNATO JOSE PEREIRA	031.056.049.000	IPTU	101.18.0181815	9	19/09/2018	011240/2019
FORVAL 4 EMPREENDIMENTOS IMOBILIARIOS LTDA	003.121.008.097	IPTU	101.18.0035112	9	19/09/2018	002187/2019
FORVAL 4 EMPREENDIMENTOS IMOBILIARIOS LTDA	003.121.008.307	IPTU	101.18.0035321	9	19/09/2018	002207/2019
FOURTH TECHNOLOGY INFORMATICA LTDA.	020.069.032.000	IPTU	101.18.0133865	9	17/09/2018	007867/2019
FRANCE MARY LEITE DE SOUZA	025.117.019.113	IPTU	101.18.0158672	9	19/09/2018	009597/2019
FRANCEILSON ANDREILINO DOS SANTOS	524.433.050.000	IPTU	101.18.0218473	9	17/09/2018	014774/2019
FRANCELINO DE SOUZA COELHO	015.099.007.000	IPTU	101.18.0111403	9	22/09/2018	006336/2019
FRANCENILDO FERREIRA	012.076.034.000	IPTU	101.18.0097755	9	17/09/2018	005433/2019
FRANCESCO MUSSARI - ESPOLIO	016.021.073.000	IPTU	101.17.2999451	9	09/09/2018	000160/2019
FRANCESCO MUSSARI - ESPOLIO	016.021.073.000	IPTU	101.17.2999452	9	09/09/2018	000161/2019
FRANCESCO MUSSARI - ESPOLIO	016.021.073.000	IPTU	101.18.0114924	9	12/09/2018	006625/2019
FRANCILEIDE PEREIRA DA SILVA	532.032.006.000	IPTU	101.18.0221412	9	15/09/2018	015127/2019
FRANCIMAR PEREIRA DA SILVA	512.022.059.000	IPTU	101.18.0203465	9	16/09/2018	013263/2019
FRANCIMILDA TEOTONIO DE SOUSA CHERUBELI	521.427.005.000	IPTU	101.18.0211791	9	15/09/2018	013955/2019
FRANCINA IZABEL DE ALMEIDA FAZANI	524.432.041.000	IPTU	101.18.0218404	9	17/09/2018	014767/2019
FRANCINE APARECIDA GIMENES LIMA	019.015.029.227	IPTU	101.18.0127557	9	18/09/2018	007423/2019
FRANCINETE PEREIRA DA CONCEICAO	533.008.017.000	IPTU	101.18.0228837	9	18/09/2018	015955/2019
FRANCISCA ALVES DA SILVA	534.107.018.000	IPTU	101.18.0235133	9	18/09/2018	016746/2019
FRANCISCA ALVES LIMA	532.101.062.099	IPTU	101.18.0225108	9	15/09/2018	015415/2019
FRANCISCA ALVES SILVA	533.331.035.000	IPTU	101.18.0233389	9	18/09/2018	016544/2019
FRANCISCA AURENI DE SOUSA LEITAO SILVA	031.145.011.000	IPTU	101.18.0185499	9	19/09/2018	011555/2019
FRANCISCA CARNEIRO DA SILVA	532.072.097.000	IPTU	101.18.0223396	9	15/09/2018	015331/2019
FRANCISCA DA SILVA	511.001.041.034	IPTU	101.18.0200852	9	17/09/2018	012929/2019
FRANCISCA DARCI DE MORAIS	530.119.060.000	IPTU	101.18.0219339	9	12/09/2018	014924/2019
FRANCISCA DE SOUZA PIRES	534.131.080.000	IPTU	101.18.0236432	9	18/09/2018	016963/2019
FRANCISCA DIAS DA SILVA	032.019.047.000	IPTU	101.18.0186643	9	19/09/2018	011657/2019
FRANCISCA DIAS DOS SANTOS BARBOSA	523.101.009.000	IPTU	101.18.0215101	9	12/09/2018	014301/2019
FRANCISCA DOS SANTOS QUEIROZ	004.067.115.000	IPTU	101.18.0043626	9	17/09/2018	002687/2019
FRANCISCA ELIETE CAVALCANTE	021.050.021.000	IPTU	101.18.0140469	9	18/09/2018	008383/2019
FRANCISCA FRANCINETE DA SILVA	032.026.010.000	IPTU	101.18.0186876	9	19/09/2018	011671/2019
FRANCISCA GERLANDIA DE MELO DO NASCIMENTO	530.115.022.000	IPTU	101.18.0219166	9	12/09/2018	014902/2019
FRANCISCA IONARA ALVES DE SOUSA	524.433.045.000	IPTU	101.18.0218468	9	17/09/2018	014773/2019
FRANCISCA IRIS ABRANTES CHAGAS	026.081.052.000	IPTU	101.18.0161920	9	12/09/2018	009857/2019
FRANCISCA IRIS ABRANTES CHAGAS	026.081.052.000	IPTU	101.18.2723263	3	17/09/2018	017836/2019
FRANCISCA IRIS ABRANTES CHAGAS	026.081.052.000	IPTU	101.18.2809874	1	11/09/2018	017914/2019
FRANCISCA LISIE BEZERRA DE SOUSA	026.104.005.000	IPTU	101.18.2684839	4	26/09/2018	017782/2019
FRANCISCA LISIE BEZERRA DE SOUSA	026.104.005.000	IPTU	101.18.2770436	2	21/09/2018	017871/2019
FRANCISCA MARIA DE JESUS GERMANO - ESPOLIO	534.401.011.000	IPTU	101.18.0238023	9	18/09/2018	017199/2019
FRANCISCA MARIA DE JESUS GERMANO - ESPOLIO	534.401.012.000	IPTU	101.18.0238024	9	18/09/2018	017200/2019
FRANCISCA PAULINA SOARES	004.088.009.000	IPTU	101.18.0044136	9	17/09/2018	002721/2019
FRANCISCA PEREIRA DOS SANTOS	003.047.013.230	IPTU	101.18.0029777	9	19/09/2018	001652/2019

FRANCISCA SILVA MOURA MATTOS	532.316.005.000	IPTU	101.18.0227069	9	22/09/2018	015750/2019
FRANCISCA SILVESTRE	534.125.027.000	IPTU	101.18.0236013	9	18/09/2018	016879/2019
FRANCISCA TELMA SARAIVA MARTINS	003.047.015.083	IPTU	101.18.0030256	9	19/09/2018	001714/2019
FRANCISCA VANDERLEIA ANANIAS	013.010.010.020	IPTU	101.18.0100311	9	15/09/2018	005548/2019
FRANCISCA VIEIRA DA FONSECA DE PAULA	402.020.023.000	IPTU	101.18.0197412	9	17/09/2018	012527/2019
FRANCISCO ADEIR DE SOUZA	534.042.047.000	IPTU	101.18.0234732	9	18/09/2018	016704/2019
FRANCISCO ADELINO SILVEIRA (ESPOLIO)	511.011.015.000	IPTU	101.18.0201239	9	17/09/2018	012984/2019
FRANCISCO ADEMIR DE SOUZA - ESPOLIO	534.029.016.000	IPTU	101.17.2937210	11	21/09/2018	000101/2019
FRANCISCO ADEMIR DE SOUZA - ESPOLIO	534.032.033.000	IPTU	101.17.2937212	11	21/09/2018	000102/2019
FRANCISCO ADEMIR DE SOUZA - ESPOLIO	024.054.024.000	IPTU	101.18.0150870	9	17/09/2018	009169/2019
FRANCISCO ADEMIR DE SOUZA - ESPOLIO	524.208.036.000	IPTU	101.18.0217069	9	17/09/2018	014573/2019
FRANCISCO ADEMIR DE SOUZA - ESPOLIO	532.310.008.000	IPTU	101.18.0226730	9	15/09/2018	015697/2019
FRANCISCO ADEMIR DE SOUZA - ESPOLIO	534.029.016.000	IPTU	101.18.0234381	9	18/09/2018	016658/2019
FRANCISCO ADEMIR DE SOUZA - ESPOLIO	534.032.033.000	IPTU	101.18.0234505	9	18/09/2018	016672/2019
FRANCISCO ADRIANO LEITE	512.045.036.000	IPTU	101.18.0205461	9	18/09/2018	013484/2019
FRANCISCO AGOSTINHO MENDES	530.101.007.000	IPTU	101.18.0218494	9	12/09/2018	014779/2019
FRANCISCO AIRTON LEAL JUNIOR	006.029.104.043	IPTU	101.18.0056977	9	16/09/2018	003534/2019
FRANCISCO ALBERTO SOARES CORDEIRO	532.062.032.000	IPTU	101.18.0222637	9	15/09/2018	015252/2019
FRANCISCO ALMEIDA DA SILVA JUNIOR	003.022.079.025	IPTU	101.18.0026530	9	19/09/2018	001331/2019
FRANCISCO ALVES BEZERRA	016.029.078.010	IPTU	101.18.0115399	9	12/09/2018	006647/2019
FRANCISCO ALVES BEZERRA	019.019.025.037	IPTU	101.18.0127777	9	18/09/2018	007435/2019
FRANCISCO ALVES DE LIMA	532.006.099.000	IPTU	101.18.0220609	9	15/09/2018	015050/2019
FRANCISCO ALVES DE PONTES - ESPOLIO	018.041.081.000	IPTU	101.18.0123368	9	19/09/2018	007114/2019
FRANCISCO ALVES DE SOUZA	530.204.032.000	IPTU	101.18.0219834	9	12/09/2018	014986/2019
FRANCISCO ALVES LACERDA	033.096.103.000	IPTU	101.18.0194973	9	18/09/2018	012276/2019
FRANCISCO ALVES SIMOES	021.090.021.000	IPTU	101.18.0141917	9	18/09/2018	008488/2019
FRANCISCO AMEDORE NETTO	510.100.043.022	IPTU	101.18.0198487	9	16/09/2018	012651/2019
FRANCISCO ANDRE TORE - ESPOLIO	029.038.035.000	IPTU	101.18.0171057	9	16/09/2018	010533/2019
FRANCISCO ANDRE TORE - ESPOLIO	029.038.035.000	IPTU	101.18.2804245	1	04/09/2018	017903/2019
FRANCISCO ANTONIO AFFONSO QUEVEDO	031.038.058.069	IPTU	101.18.0181043	9	19/09/2018	011179/2019
FRANCISCO ANTONIO DE ALMEIDA	534.307.066.000	IPTU	101.18.0237906	9	18/09/2018	017183/2019
FRANCISCO ANTONIO DE FARIAS-ESPOLIO	015.044.039.000	IPTU	101.18.0109009	9	12/09/2018	006152/2019
FRANCISCO ANTONIO DOS SANTOS FILHO	534.145.044.000	IPTU	101.18.0236813	9	18/09/2018	017014/2019
FRANCISCO ANTUNES DE SANTANA	032.067.061.000	IPTU	101.18.0188245	9	19/09/2018	011783/2019
FRANCISCO APRIGIO BARBOSA - ESPOLIO	512.005.038.000	IPTU	101.18.0202123	9	16/09/2018	013133/2019
FRANCISCO AROLD DE BRITO	532.073.035.000	IPTU	101.18.0223437	9	15/09/2018	015334/2019
FRANCISCO ASSIS BATISTA	534.108.120.000	IPTU	101.18.0235334	9	22/09/2018	016776/2019
FRANCISCO ASSIS DE JESUS	008.024.068.000	IPTU	101.18.0072090	9	16/09/2018	004299/2019
FRANCISCO ASSIS DE LIRA	021.007.070.199	IPTU	101.18.0136945	9	18/09/2018	008134/2019
FRANCISCO ASSIS DOS SANTOS	019.058.046.025	IPTU	101.18.0129694	9	18/09/2018	007573/2019
FRANCISCO AUGUSTO DA SILVA	534.129.027.000	IPTU	101.18.0236292	9	18/09/2018	016935/2019
FRANCISCO BARBOSA DE CARVALHO	532.509.014.000	IPTU	101.18.0227852	9	15/09/2018	015863/2019
FRANCISCO BARRETO DE ALENCAR	020.074.038.000	IPTU	101.18.0134249	9	17/09/2018	007894/2019
FRANCISCO BARROS DE OLIVEIRA	523.106.054.000	IPTU	101.18.0215336	9	12/09/2018	014328/2019
FRANCISCO BARROSO DUARTE	532.075.028.000	IPTU	101.18.0223502	9	15/09/2018	015339/2019
FRANCISCO BATISTA DE ARAUJO	032.050.031.000	IPTU	101.18.0187687	9	19/09/2018	011729/2019
FRANCISCO BATISTA DOS SANTOS JUNIOR	534.027.049.000	IPTU	101.18.0234316	9	18/09/2018	016651/2019
FRANCISCO BELFIORI	003.064.027.000	IPTU	101.18.0032304	9	22/09/2018	001939/2019
FRANCISCO BENEVIDES JUNIOR	011.009.011.008	IPTU	101.18.0087592	9	15/09/2018	004924/2019
FRANCISCO BERNARDINO DE SALES	026.063.051.000	IPTU	101.18.0161341	9	12/09/2018	009812/2019
FRANCISCO BERNARDINO DE SOUZA	532.057.042.000	IPTU	101.18.0222345	9	15/09/2018	015225/2019
FRANCISCO BOGAROS MOLINA	002.046.020.000	IPTU	101.18.0018823	9	15/09/2018	000906/2019
FRANCISCO BORGES DOS SANTOS	026.069.054.000	IPTU	101.18.0161567	9	12/09/2018	009825/2019
FRANCISCO BORJA MARTINS	534.129.019.000	IPTU	101.18.0236284	9	18/09/2018	016933/2019
FRANCISCO BRAMEN	021.085.055.000	IPTU	101.18.0141769	9	18/09/2018	008479/2019
FRANCISCO BRASILEIRO DE SOUZA	032.078.016.000	IPTU	101.18.0189809	9	19/09/2018	011882/2019
FRANCISCO CARDOSO BEZERRA	512.030.134.000	IPTU	101.18.0204547	9	16/09/2018	013384/2019
FRANCISCO CARLOS DA SILVA	511.018.026.000	IPTU	101.18.0201394	9	17/09/2018	013004/2019
FRANCISCO CARLOS DA SILVA	620.521.003.000	IPTU	101.18.0240759	9	16/09/2018	017538/2019
FRANCISCO CARLOS MARTINS	026.100.016.000	IPTU	101.18.0162546	9	12/09/2018	009925/2019
FRANCISCO CARLOS MORENO GABANA	030.011.035.000	IPTU	101.18.0174710	9	18/09/2018	010760/2019
FRANCISCO CARLOS MUNHOZ	003.047.012.004	IPTU	101.18.0028554	9	19/09/2018	001499/2019
FRANCISCO CARLOS NOVAES ERRERA	025.023.153.000	IPTU	101.18.0153415	9	19/09/2018	009344/2019
FRANCISCO CARLOS RIBEIRO	533.208.096.000	IPTU	101.18.0230705	9	18/09/2018	016241/2019
FRANCISCO CARLOS SIQUEIRA	031.039.020.000	IPTU	101.18.0181262	9	19/09/2018	011192/2019
FRANCISCO CESAR GONCALVES	022.024.027.066	IPTU	101.18.0143220	9	20/09/2018	008591/2019
FRANCISCO CEZAR LOPES DA SILVA	533.115.038.000	IPTU	101.18.0230030	9	18/09/2018	016171/2019
FRANCISCO CEZAR RODRIGUES	524.109.021.000	IPTU	101.18.0216649	9	17/09/2018	014507/2019
FRANCISCO CHARLES DE LUNA SARAIVA	011.029.025.000	IPTU	101.18.0088576	9	15/09/2018	004971/2019
FRANCISCO CHAVES RIBEIRO	027.063.012.000	IPTU	101.18.0165175	9	15/09/2018	010088/2019
FRANCISCO CLAUDIO SARAIVA LEO DIAS BRANCO	006.004.059.877	IPTU	101.18.0052597	9	16/09/2018	003303/2019
FRANCISCO CLAUDIO SARAIVA LEO DIAS BRANCO	006.004.059.878	IPTU	101.18.0052598	9	16/09/2018	003304/2019
FRANCISCO CLEGINALDO DE SOUZA LEITAO	512.051.060.000	IPTU	101.18.0205708	9	16/09/2018	013507/2019
FRANCISCO COELHO	533.011.045.000	IPTU	101.18.0229010	9	18/09/2018	016002/2019
FRANCISCO COSTA SOBRINHO	026.097.033.000	IPTU	101.18.0162506	9	12/09/2018	009921/2019
FRANCISCO DA SILVA OLIVEIRA	019.019.025.075	IPTU	101.18.0127815	9	18/09/2018	007438/2019
FRANCISCO DALMIR PEREIRA SILVA	002.054.015.235	IPTU	101.18.0020001	9	15/09/2018	000953/2019
FRANCISCO DANILLO DE SOUSA	533.324.031.000	IPTU	101.18.0233168	9	18/09/2018	016513/2019
FRANCISCO DAS CHAGAS ALVES CHAVES	032.067.052.000	IPTU	101.18.0188239	9	22/09/2018	011782/2019
FRANCISCO DAS CHAGAS ALVES DE SOUSA	021.007.087.371	IPTU	101.18.0137603	9	18/09/2018	008195/2019
FRANCISCO DAS CHAGAS ARAUJO RIBEIRO	015.087.074.368	IPTU	101.18.0110847	9	12/09/2018	006288/2019
FRANCISCO DAS CHAGAS BEZERRA JUNIOR	021.007.070.312	IPTU	101.18.0137058	9	18/09/2018	008144/2019

FRANCISCO DAS CHAGAS DA SILVA	512.008.028.000	IPTU	101.18.0202224	9	16/09/2018	013145/2019
FRANCISCO DAS CHAGAS DE SOUSA	512.021.105.000	IPTU	101.18.0203381	9	16/09/2018	013251/2019
FRANCISCO DAS CHAGAS FERREIRA	032.003.019.000	IPTU	101.18.0186068	9	19/09/2018	011624/2019
FRANCISCO DAS CHAGAS GONCALVES	024.020.149.031	IPTU	101.18.0150071	9	17/09/2018	009136/2019
FRANCISCO DAS CHAGAS LOPES	021.007.070.453	IPTU	101.18.0137199	9	18/09/2018	008161/2019
FRANCISCO DAS CHAGAS SILVA	511.022.019.000	IPTU	101.18.0201442	9	17/09/2018	013011/2019
FRANCISCO DAS CHAGAS VIANA	032.010.019.000	IPTU	101.18.0186278	9	19/09/2018	011635/2019
FRANCISCO DAS VIRGENS SANTANA	025.104.052.023	IPTU	101.18.0157464	9	19/09/2018	009545/2019
FRANCISCO DAS VIRGES SANTANA	030.085.099.000	IPTU	101.18.0176619	9	18/09/2018	010884/2019
FRANCISCO DE ASSIS BARBOSA	026.056.021.000	IPTU	101.18.0161141	9	12/09/2018	009795/2019
FRANCISCO DE ASSIS CARLOS	533.309.030.000	IPTU	101.18.0232730	9	18/09/2018	016456/2019
FRANCISCO DE ASSIS CARNEIRO	532.067.015.000	IPTU	101.18.0222973	9	15/09/2018	015293/2019
FRANCISCO DE ASSIS CAVALCANTE DE LIMA	534.152.022.000	IPTU	101.18.0237201	9	18/09/2018	017068/2019
FRANCISCO DE ASSIS CAVALCANTI BRANDAO	511.001.027.104	IPTU	101.18.0200599	9	17/09/2018	012903/2019
FRANCISCO DE ASSIS ESTEVAM DE LIMA	512.042.006.000	IPTU	101.18.0205382	9	18/09/2018	013479/2019
FRANCISCO DE ASSIS FARIAS	534.018.004.000	IPTU	101.18.0234019	9	18/09/2018	016631/2019
FRANCISCO DE ASSIS FERREIRA NASCIMENTO	512.028.010.000	IPTU	101.18.0204278	9	16/09/2018	013348/2019
FRANCISCO DE ASSIS FERREIRA PAZ	003.003.025.000	IPTU	101.18.0025043	9	19/09/2018	001249/2019
FRANCISCO DE ASSIS GUIMARAES MELLO JUNIOR	018.060.012.000	IPTU	101.18.0124194	9	19/09/2018	007198/2019
FRANCISCO DE ASSIS LIMA	021.001.037.016	IPTU	101.18.0136229	9	18/09/2018	008055/2019
FRANCISCO DE ASSIS MARQUES	512.015.151.000	IPTU	101.18.0202608	9	16/09/2018	013194/2019
FRANCISCO DE ASSIS OLIVEIRA BRANCO	012.050.016.000	IPTU	101.18.0096146	9	17/09/2018	005341/2019
FRANCISCO DE ASSIS PEREIRA	511.034.005.000	IPTU	101.18.0201646	9	17/09/2018	013047/2019
FRANCISCO DE ASSIS PEREIRA - ESPOLIO	030.144.056.009	IPTU	101.18.0178655	9	18/09/2018	011041/2019
FRANCISCO DE ASSIS PINHEIRO DE BRITO	512.033.001.115	IPTU	101.18.0205159	9	16/09/2018	013455/2019
FRANCISCO DE ASSIS PINHEIRO FILHO	533.337.024.000	IPTU	101.18.0233494	9	18/09/2018	016558/2019
FRANCISCO DE ASSIS QUITERIO DA SILVA	015.063.037.000	IPTU	101.18.0109751	9	12/09/2018	006205/2019
FRANCISCO DE ASSIS RAMOS	510.100.152.000	IPTU	101.18.0199310	9	16/09/2018	012749/2019
FRANCISCO DE ASSIS SOUSA	021.055.032.000	IPTU	101.18.0140807	9	18/09/2018	008409/2019
FRANCISCO DE ASSIS XAVIER	533.216.056.000	IPTU	101.18.0231074	9	18/09/2018	016275/2019
FRANCISCO DE AZEVEDO	019.053.043.000	IPTU	101.18.0129471	9	18/09/2018	007550/2019
FRANCISCO DE CAMPO	534.310.011.000	IPTU	101.18.0237971	9	18/09/2018	017189/2019
FRANCISCO DE OLIVEIRA SOARES	534.128.056.000	IPTU	101.18.0236253	9	18/09/2018	016926/2019
FRANCISCO DE PAULA	006.067.009.000	IPTU	101.18.0060931	9	16/09/2018	003791/2019
FRANCISCO DE SOUZA LEAL-ESPOLIO	524.111.007.000	IPTU	101.17.2932326	11	21/09/2018	000093/2019
FRANCISCO DE SOUZA LEAL-ESPOLIO	524.111.007.000	IPTU	101.17.2932370	11	21/09/2018	000094/2019
FRANCISCO DE SOUZA LEAL-ESPOLIO	524.412.002.000	IPTU	101.17.2932583	11	21/09/2018	000095/2019
FRANCISCO DE SOUZA LEAL-ESPOLIO	524.412.002.000	IPTU	101.17.2932635	11	21/09/2018	000096/2019
FRANCISCO DE SOUZA LEAL-ESPOLIO	524.111.007.000	IPTU	101.18.0216678	9	17/09/2018	014511/2019
FRANCISCO DE SOUZA LEAL-ESPOLIO	524.412.002.000	IPTU	101.18.0217783	9	17/09/2018	014682/2019
FRANCISCO DEMONTER JANUARIO	530.102.013.000	IPTU	101.18.0218517	9	12/09/2018	014786/2019
FRANCISCO DIAS BARBOSA	003.030.036.000	IPTU	101.18.0026907	9	19/09/2018	001357/2019
FRANCISCO DIAS BARBOSA	029.128.019.000	IPTU	101.18.0173667	9	18/09/2018	010693/2019
FRANCISCO DIAS DOS REIS	015.025.081.000	IPTU	101.18.0106826	9	12/09/2018	005958/2019
FRANCISCO DIASSIS GOMES TEIXEIRA	534.040.025.000	IPTU	101.18.0234650	9	18/09/2018	016698/2019
FRANCISCO DIOGO DA SILVA	030.019.001.000	IPTU	101.18.0175214	9	18/09/2018	010788/2019
FRANCISCO DONISETTE CAMIOLI	021.024.052.000	IPTU	101.18.0139025	9	18/09/2018	008297/2019
FRANCISCO DONIZETI DE SOUZA	016.015.128.007	IPTU	101.18.0114318	9	12/09/2018	006567/2019
FRANCISCO DONIZETI MARIA	524.430.014.000	IPTU	101.18.0218300	9	17/09/2018	014743/2019
FRANCISCO EDILSON BEZERRA LIMA	534.304.005.000	IPTU	101.18.0237703	9	18/09/2018	017146/2019
FRANCISCO EDUARDO BARBOZA	018.099.033.204	IPTU	101.18.0126078	9	19/09/2018	007317/2019
FRANCISCO ERASMO RODRIGUES	532.076.035.000	IPTU	101.18.0223549	9	15/09/2018	015344/2019
FRANCISCO ERMANO DE SOUZA SALES	014.019.022.050	IPTU	101.18.0104595	9	12/09/2018	005804/2019
FRANCISCO EUDES DOS SANTOS LIMA	003.124.035.001	IPTU	101.18.0035966	9	19/09/2018	002260/2019
FRANCISCO EVANGELISTA DOS SANTOS ARAUJO	530.131.001.000	IPTU	101.18.0219731	9	12/09/2018	014967/2019
FRANCISCO FABIO SILVA DE ASSIS	512.031.001.002	IPTU	101.18.0204582	9	16/09/2018	013388/2019
FRANCISCO FELISBERTO-ESPOLIO	004.068.039.000	IPTU	101.17.3025673	9	30/09/2018	000194/2019
FRANCISCO FERNANDES SENA - ESPOLIO	033.095.038.000	IPTU	101.18.0194857	9	18/09/2018	012265/2019
FRANCISCO FERNANDES VALADARES	031.102.035.000	IPTU	101.18.0183498	9	13/09/2018	011391/2019
FRANCISCO FERREIRA DE SOUZA	620.500.018.000	IPTU	101.18.0240482	9	16/09/2018	017486/2019
FRANCISCO FERREIRA DO NASCIMENTO	033.100.056.000	IPTU	101.18.0195134	9	18/09/2018	012291/2019
FRANCISCO FERREIRA LIMA	023.045.021.000	IPTU	101.18.0145011	9	12/09/2018	008727/2019
FRANCISCO FLAVIO LINS DE LIMA	523.106.065.000	IPTU	101.18.0215347	9	12/09/2018	014332/2019
FRANCISCO FLAVIO PAULINO CAVALCANTE	523.103.036.000	IPTU	101.18.0215179	9	12/09/2018	014313/2019
FRANCISCO FRANCUA FREIRE	020.014.053.000	IPTU	101.18.0131112	9	17/09/2018	007689/2019
FRANCISCO FRUTUOSO DOS SANTOS	532.207.004.000	IPTU	101.18.0226283	9	15/09/2018	015620/2019
FRANCISCO FRUTUOSO DOS SANTOS	534.044.008.000	IPTU	101.18.0234770	9	18/09/2018	016707/2019
FRANCISCO FUSARI NETO	002.082.004.006	IPTU	101.18.0024560	9	15/09/2018	001227/2019
FRANCISCO GADELHA DA SILVA	512.021.085.000	IPTU	101.18.0203363	9	16/09/2018	013248/2019
FRANCISCO GERBELLI	032.047.027.000	IPTU	101.18.0187615	9	22/09/2018	011725/2019
FRANCISCO GERBELLI	032.047.028.000	IPTU	101.18.0187616	9	19/09/2018	011726/2019
FRANCISCO GIL DE QUEIROS	533.311.019.000	IPTU	101.18.0232810	9	18/09/2018	016468/2019
FRANCISCO GONZALEZ FILHO	532.520.016.000	IPTU	101.18.0227940	9	15/09/2018	015880/2019
FRANCISCO HELDER GONCALVES DA COSTA	029.005.021.129	IPTU	101.18.0169129	9	16/09/2018	010404/2019
FRANCISCO HENRIQUE GALDINO SOARES	010.039.084.037	IPTU	101.18.0085938	9	17/09/2018	004849/2019
FRANCISCO HERMENEGILDO DAMASCENO	523.312.011.000	IPTU	101.18.0215680	9	12/09/2018	014403/2019
FRANCISCO HIPOLITO FERREIRA	031.051.006.000	IPTU	101.18.0181562	9	19/09/2018	011213/2019
FRANCISCO IDELFONSO DE SOUZA	031.064.034.000	IPTU	101.18.0182137	9	22/09/2018	011279/2019
FRANCISCO INACIO DA SILVA	010.059.003.000	IPTU	101.18.0087195	9	17/09/2018	004911/2019
FRANCISCO INACIO DE LIMA	524.427.008.000	IPTU	101.18.0218144	9	17/09/2018	014719/2019
FRANCISCO IVANILDO PEREIRA	006.025.057.000	IPTU	101.18.0055262	9	16/09/2018	003475/2019
FRANCISCO JACINTO SOBRINHO	620.122.006.000	IPTU	101.18.0240092	9	16/09/2018	017427/2019

FRANCISCO JEGER	025.007.027.000	IPTU	101.18.0152794	9	19/09/2018	009307/2019
FRANCISCO JOAQUIM DA SILVA	521.040.040.001	IPTU	101.18.0209262	9	15/09/2018	013739/2019
FRANCISCO JOAQUIM DA SILVA	533.113.041.000	IPTU	101.18.0229905	9	18/09/2018	016152/2019
FRANCISCO JONAS IRINEU	524.432.054.000	IPTU	101.18.0218417	9	17/09/2018	014770/2019
FRANCISCO JORGE DA SILVA	532.050.004.000	IPTU	101.18.0221992	9	15/09/2018	015185/2019
FRANCISCO JORGE DOS SANTOS ALVES	532.307.038.000	IPTU	101.18.0226669	9	15/09/2018	015687/2019
FRANCISCO JOSAFÁ DE SOUSA RIBEIRO	003.100.001.172	IPTU	101.18.0033694	9	19/09/2018	002027/2019
FRANCISCO JOSE ANTUNES MENDES	003.047.012.759	IPTU	101.18.0029308	9	19/09/2018	001588/2019
FRANCISCO JOSE COELHO	521.600.031.000	IPTU	101.18.0212453	9	15/09/2018	014002/2019
FRANCISCO JOSE DE OLIVEIRA	024.012.067.016	IPTU	101.18.0147071	9	17/09/2018	008860/2019
FRANCISCO JOSE DOS SANTOS	033.021.055.000	IPTU	101.18.0191247	9	18/09/2018	011994/2019
FRANCISCO JOSE FERNANDES	016.015.122.080	IPTU	101.18.0113215	9	12/09/2018	006474/2019
FRANCISCO JOSE PEREIRA NETO	530.103.022.000	IPTU	101.18.0218560	9	12/09/2018	014794/2019
FRANCISCO JOSE SANCHES	029.155.008.000	IPTU	101.18.0174178	9	16/09/2018	010735/2019
FRANCISCO JOSE TKALEC-ESPOLIO	027.058.002.000	IPTU	101.18.0165006	9	15/09/2018	010076/2019
FRANCISCO JOSE TKALEC-ESPOLIO	027.058.002.000	IPTU	101.18.2770852	2	28/09/2018	017884/2019
FRANCISCO KAZO SUGO OGATHA	016.015.122.084	IPTU	101.18.0113219	9	12/09/2018	006475/2019
FRANCISCO KEMHITOLO YAMAMOTO-ESPOLIO	520.004.042.000	IPTU	101.18.0207102	9	12/09/2018	013586/2019
FRANCISCO KEMHITOLO YAMAMOTO-ESPOLIO	520.004.042.000	IPTU	101.18.2770862	2	28/09/2018	017886/2019
FRANCISCO LINHARES FIUZA	032.042.036.000	IPTU	101.18.0187415	9	19/09/2018	011710/2019
FRANCISCO LOPES - ESPOLIO	015.061.048.000	IPTU	101.18.0109644	9	12/09/2018	006193/2019
FRANCISCO LOSADA IGLESIAS	021.082.065.000	IPTU	101.18.0141647	9	18/09/2018	008469/2019
FRANCISCO LUCIANO MINHARRO	620.200.063.000	IPTU	101.18.0240275	9	16/09/2018	017453/2019
FRANCISCO LUCIO FERNANDES	620.607.013.000	IPTU	101.18.0241151	9	16/09/2018	017607/2019
FRANCISCO LUIS DA SILVA	534.112.015.000	IPTU	101.18.0235505	9	18/09/2018	016795/2019
FRANCISCO MACEDO - ESPOLIO	031.131.022.000	IPTU	101.18.0184846	9	19/09/2018	011474/2019
FRANCISCO MACIEL PEREIRA DA FROTA	030.051.050.000	IPTU	101.18.0176157	9	18/09/2018	010851/2019
FRANCISCO MANOEL PEREIRA	530.102.007.000	IPTU	101.18.0218511	9	12/09/2018	014783/2019
FRANCISCO MARIO DE MOURA	533.308.038.000	IPTU	101.18.0232702	9	18/09/2018	016447/2019
FRANCISCO MARTIM LOPES	032.053.049.000	IPTU	101.18.0187738	9	19/09/2018	011735/2019
FRANCISCO MARTINS	033.019.074.000	IPTU	101.18.0191110	9	18/09/2018	011985/2019
FRANCISCO MASSAMI UEMURA	410.035.084.000	IPTU	101.18.0198157	9	12/09/2018	012615/2019
FRANCISCO MATIAS MARTINS	533.209.019.000	IPTU	101.18.0230719	9	18/09/2018	016242/2019
FRANCISCO MAURICIO E SILVA	003.048.043.000	IPTU	101.18.0031565	9	19/09/2018	001888/2019
FRANCISCO MAURICIO E SILVA	530.130.016.000	IPTU	101.18.0219717	9	12/09/2018	014965/2019
FRANCISCO MODESTO DOS SANTOS	020.032.005.000	IPTU	101.18.0131986	9	22/09/2018	007765/2019
FRANCISCO MORASSI	004.037.010.093	IPTU	101.18.0039207	9	17/09/2018	002443/2019
FRANCISCO MUNHOZ ESPOLIO DE	030.085.011.000	IPTU	101.18.0176554	9	18/09/2018	010879/2019
FRANCISCO NAVARRO CHACON	010.025.045.000	IPTU	101.18.0083038	9	22/09/2018	004706/2019
FRANCISCO NEGRÍ	030.013.049.000	IPTU	101.18.0174845	9	18/09/2018	010774/2019
FRANCISCO NOMOTO	012.067.024.000	IPTU	101.18.0097556	9	17/09/2018	005411/2019
FRANCISCO NUNES DA SILVA	534.010.004.000	IPTU	101.18.0233810	9	18/09/2018	016607/2019
FRANCISCO OLIVEIRA	524.207.023.000	IPTU	101.18.0217026	9	22/09/2018	014568/2019
FRANCISCO ORLANDO LEITE TRIGUIEIRO	019.058.046.064	IPTU	101.18.0129733	9	18/09/2018	007578/2019
FRANCISCO PARRA MEDINA FILHO	521.027.011.000	IPTU	101.18.0208512	9	15/09/2018	013697/2019
FRANCISCO PATROCINIO DOS SANTOS	524.408.013.000	IPTU	101.18.0217712	9	17/09/2018	014678/2019
FRANCISCO PAULO DINIZ-ESPOLIO	032.068.031.000	IPTU	101.18.0188273	9	19/09/2018	011787/2019
FRANCISCO PEREIRA DA CRUZ	031.001.082.000	IPTU	101.18.0179382	9	19/09/2018	011084/2019
FRANCISCO PEREIRA DA SILVA FILHO	620.605.016.000	IPTU	101.18.0241108	9	16/09/2018	017599/2019
FRANCISCO PEREIRA DE ARAUJO	006.063.091.000	IPTU	101.18.0060512	9	16/09/2018	003739/2019
FRANCISCO PEREIRA FILHO	030.009.011.000	IPTU	101.18.0174641	9	18/09/2018	010758/2019
FRANCISCO PINHEIRO SOBRINHO	033.074.020.000	IPTU	101.18.0194116	9	18/09/2018	012203/2019
FRANCISCO PIRES DA SILVA	033.021.052.000	IPTU	101.18.0191244	9	18/09/2018	011993/2019
FRANCISCO RAIMUNDO PEREIRA	534.122.034.000	IPTU	101.18.0235865	9	18/09/2018	016852/2019
FRANCISCO REGINALDO MANICOBA	003.102.001.021	IPTU	101.18.0033833	9	19/09/2018	002039/2019
FRANCISCO REGIVALDO PEREIRA PENHA	013.044.037.024	IPTU	101.18.0102674	9	15/09/2018	005684/2019
FRANCISCO RENOS DOS SANTOS	004.057.004.000	IPTU	101.18.0042612	9	17/09/2018	002648/2019
FRANCISCO RETAMIRO NETO	032.038.040.000	IPTU	101.18.0187245	9	19/09/2018	011699/2019
FRANCISCO RIBEIRO PINTO	533.331.038.000	IPTU	101.18.0233392	9	22/09/2018	016546/2019
FRANCISCO ROBERTO BANZATTO	011.023.021.000	IPTU	101.18.0088283	9	15/09/2018	004955/2019
FRANCISCO ROBERTO BANZATTO	011.023.022.000	IPTU	101.18.0088284	9	15/09/2018	004956/2019
FRANCISCO ROBERTO BANZATTO - ESPOLIO	011.028.045.000	IPTU	101.18.0088499	9	15/09/2018	004965/2019
FRANCISCO ROCHA NETO	027.096.017.000	IPTU	101.18.0166309	9	15/09/2018	010183/2019
FRANCISCO RODRIGUES LEAL	532.206.003.000	IPTU	101.18.0226198	9	15/09/2018	015610/2019
FRANCISCO RODRIGUES PITA	534.303.033.000	IPTU	101.18.0237603	9	18/09/2018	017128/2019
FRANCISCO RODRIGUES PRAXEDES	012.095.063.000	IPTU	101.18.0098671	9	17/09/2018	005489/2019
FRANCISCO ROGERIO DE SOUSA	533.009.017.000	IPTU	101.18.0228898	9	18/09/2018	015966/2019
FRANCISCO ROGERIO DE SOUZA FERREIRA	523.103.063.000	IPTU	101.18.0215206	9	12/09/2018	014315/2019
FRANCISCO ROMAN	006.062.041.000	IPTU	101.18.0060447	9	16/09/2018	003731/2019
FRANCISCO ROSENDO FERREIRA	533.109.054.000	IPTU	101.18.0229788	9	18/09/2018	016130/2019
FRANCISCO RUIZ DOMINGUEZ	001.024.002.018	IPTU	101.18.0004521	9	16/09/2018	000326/2019
FRANCISCO SALLÉS	533.324.015.000	IPTU	101.18.0233159	9	18/09/2018	016512/2019
FRANCISCO SARMENTO DE SOUSA - ESPOLIO	023.039.055.000	IPTU	101.18.0144896	9	12/09/2018	008714/2019
FRANCISCO SARMENTO MARTINS	532.318.026.000	IPTU	101.18.0227133	9	15/09/2018	015760/2019
FRANCISCO SAVERIO SPADELLA	007.027.020.000	IPTU	101.18.0064503	9	12/09/2018	004029/2019
FRANCISCO SCHLINGE FILHO	511.001.041.074	IPTU	101.18.0200892	9	17/09/2018	012935/2019
FRANCISCO SERAPIO VALENTE	018.018.035.000	IPTU	101.18.0121467	9	19/09/2018	006971/2019
FRANCISCO SEVERINO DE FREITAS	534.038.041.000	IPTU	101.18.0234557	9	18/09/2018	016683/2019
FRANCISCO SIMOES DE BRITTO	003.047.012.112	IPTU	101.18.0028662	9	19/09/2018	001507/2019
FRANCISCO SOARES DA SILVA	031.013.017.000	IPTU	101.18.0179764	9	19/09/2018	011108/2019
FRANCISCO SOARES DA SILVA	533.325.023.000	IPTU	101.18.0233208	9	18/09/2018	016522/2019
FRANCISCO SOARES DE SOUZA	015.025.052.000	IPTU	101.18.0106807	9	12/09/2018	005956/2019

FRANCISCO SOLANO APOLINARIO	522.029.027.000	IPTU	101.18.0213645	9	12/09/2018	014164/2019
FRANCISCO SOUZA MACEDO	512.039.002.000	IPTU	101.18.0205329	9	16/09/2018	013474/2019
FRANCISCO TADEU FERNANDES	003.102.001.040	IPTU	101.18.0033851	9	19/09/2018	002045/2019
FRANCISCO TADEU TARTARO	021.007.072.000	IPTU	101.18.0137224	9	18/09/2018	008164/2019
FRANCISCO TARCISIO MARTINS	522.114.003.000	IPTU	101.18.0214419	9	12/09/2018	014232/2019
FRANCISCO VERISSIMO FURTADO	522.014.007.000	IPTU	101.18.0213295	9	22/09/2018	014117/2019
FRANCISCO VILERA DA SILVA	534.119.003.000	IPTU	101.18.0235698	9	18/09/2018	016825/2019
FRANCISCO VILMA BEZERRA DE MORAIS	533.017.010.000	IPTU	101.18.0229260	9	18/09/2018	016035/2019
FRANCISCO WAGNER OLIVEIRA DA ROCHA	003.100.001.067	IPTU	101.18.0033596	9	19/09/2018	002021/2019
FRANCISCO WELLINGTON SILVA	033.124.046.220	IPTU	101.18.0196382	9	18/09/2018	012420/2019
FRANCISCO XAVIER ALEIXO	532.067.063.000	IPTU	101.18.0223021	9	15/09/2018	015295/2019
FRANCISCO XAVIER DE OMENA	532.312.019.000	IPTU	101.18.0226872	9	22/09/2018	015716/2019
FRANCISO INACIO DA SILVA	003.047.016.144	IPTU	101.18.0030677	9	19/09/2018	001754/2019
FRANCIVALDO PEREIRA NETO	534.137.025.000	IPTU	101.18.0236556	9	18/09/2018	016984/2019
FRANCOLINO NETO SANTOS	018.071.028.000	IPTU	101.18.0124931	9	19/09/2018	007257/2019
FRANCOLINO PEREIRA MARQUES NETO	009.007.004.000	IPTU	101.18.0077508	9	17/09/2018	004440/2019
FRANK AGUIAR PRODUcoes ARTISTICAS LTDA	521.020.041.081	IPTU	101.18.0208136	9	15/09/2018	013668/2019
FRANK FRIEDEMANN	030.132.050.000	IPTU	101.18.0178300	9	18/09/2018	011020/2019
FREDEICLAN ALVES LOPES	524.218.002.000	IPTU	101.18.0217162	9	17/09/2018	014598/2019
FREDERICO ANTONIO DO VALE BUZON	002.073.026.354	IPTU	101.18.0022157	9	15/09/2018	001118/2019
FREDERICO GONCALVES	524.104.013.000	IPTU	101.18.0216512	9	17/09/2018	014496/2019
FREDERICO LUIS ANDRETA	031.103.012.000	IPTU	101.18.0183535	9	19/09/2018	011395/2019
FREDJORGE BARROS DE OLIVEIRA	030.085.083.000	IPTU	101.18.0176603	9	18/09/2018	010881/2019
FRIEDA ADOLFINA TOM	029.052.035.000	IPTU	101.18.0171577	9	16/09/2018	010564/2019
FRIEDRICH LANDER	402.005.043.000	IPTU	101.18.0197076	9	17/09/2018	012481/2019
FRIGORIFICO CENTRAL LTDA	521.500.009.000	IPTU	101.18.0212320	9	15/09/2018	013973/2019
FRUTUOSO EDESIO ALVAREZ COUSO - ESPOLIO	026.024.009.000	IPTU	101.18.0160248	9	12/09/2018	009735/2019
FRUTUOSO EDESIO ALVAREZ COUSO - ESPOLIO	026.024.010.000	IPTU	101.18.0160249	9	12/09/2018	009736/2019
FUJIO AOYAGI	020.084.043.000	IPTU	101.18.0134965	9	17/09/2018	007941/2019
FULGENCIO FERREIRA DOS SANTOS	533.114.030.000	IPTU	101.18.0229944	9	18/09/2018	016158/2019
FUMAKI NAKAO	027.047.012.000	IPTU	101.18.0164656	9	15/09/2018	010055/2019
FUMAKI NAKAO	027.137.003.000	IPTU	101.18.0167555	9	15/09/2018	010281/2019
FUNDAcao TECNICA PAULISTA LTDA	006.120.003.000	IPTU	101.18.0062209	9	16/09/2018	003903/2019
FUNDO DE ARRENDAMENTO RESIDENCIAL (FAR)	003.045.020.146	IPTU	101.18.0028063	9	19/09/2018	001440/2019
FUNDO DE ARRENDAMENTO RESIDENCIAL (FAR)	003.045.020.152	IPTU	101.18.0028069	9	19/09/2018	001441/2019
FUNDO DE ARRENDAMENTO RESIDENCIAL (FAR)	003.045.020.169	IPTU	101.18.0028086	9	19/09/2018	001442/2019
FUNDO DE ARRENDAMENTO RESIDENCIAL (FAR)	003.045.020.173	IPTU	101.18.0028090	9	19/09/2018	001443/2019
FUNDO DE ARRENDAMENTO RESIDENCIAL (FAR)	003.045.020.174	IPTU	101.18.0028091	9	19/09/2018	001444/2019
FUNDO DE ARRENDAMENTO RESIDENCIAL (FAR)	003.045.020.177	IPTU	101.18.0028094	9	19/09/2018	001445/2019
FUNDO DE ARRENDAMENTO RESIDENCIAL (FAR)	003.045.020.181	IPTU	101.18.0028098	9	19/09/2018	001446/2019
FUNDO DE ARRENDAMENTO RESIDENCIAL (FAR)	006.064.022.008	IPTU	101.18.0060617	9	16/09/2018	003749/2019
FUNDO DE ARRENDAMENTO RESIDENCIAL (FAR)	006.064.022.011	IPTU	101.18.0060620	9	16/09/2018	003750/2019
FUNDO DE ARRENDAMENTO RESIDENCIAL (FAR)	006.064.022.017	IPTU	101.18.0060626	9	16/09/2018	003752/2019
FUNDO DE ARRENDAMENTO RESIDENCIAL (FAR)	006.064.022.022	IPTU	101.18.0060631	9	16/09/2018	003753/2019
FUNDO DE ARRENDAMENTO RESIDENCIAL (FAR)	006.064.022.037	IPTU	101.18.0060646	9	16/09/2018	003754/2019
FUNDO DE ARRENDAMENTO RESIDENCIAL (FAR)	006.064.022.039	IPTU	101.18.0060648	9	16/09/2018	003755/2019
FUNDO DE ARRENDAMENTO RESIDENCIAL (FAR)	006.064.022.041	IPTU	101.18.0060650	9	16/09/2018	003756/2019
FUNDO DE ARRENDAMENTO RESIDENCIAL (FAR)	006.064.022.063	IPTU	101.18.0060672	9	16/09/2018	003757/2019
FUNDO DE ARRENDAMENTO RESIDENCIAL (FAR)	006.064.022.073	IPTU	101.18.0060682	9	16/09/2018	003758/2019
FUNDO DE ARRENDAMENTO RESIDENCIAL (FAR)	006.064.022.076	IPTU	101.18.0060685	9	16/09/2018	003759/2019
FUNDO DE ARRENDAMENTO RESIDENCIAL (FAR)	006.064.022.092	IPTU	101.18.0060701	9	16/09/2018	003760/2019
FUNDO DE ARRENDAMENTO RESIDENCIAL (FAR)	006.064.022.110	IPTU	101.18.0060719	9	16/09/2018	003764/2019
FUNDO DE ARRENDAMENTO RESIDENCIAL (FAR)	006.064.022.113	IPTU	101.18.0060722	9	16/09/2018	003765/2019
FUNDO DE ARRENDAMENTO RESIDENCIAL (FAR)	006.064.022.115	IPTU	101.18.0060724	9	16/09/2018	003767/2019
FUNDO DE ARRENDAMENTO RESIDENCIAL (FAR)	006.064.022.131	IPTU	101.18.0060740	9	16/09/2018	003769/2019
FUNDO DE ARRENDAMENTO RESIDENCIAL (FAR)	006.064.022.132	IPTU	101.18.0060741	9	16/09/2018	003770/2019
FUNDO DE ARRENDAMENTO RESIDENCIAL (FAR)	006.064.022.144	IPTU	101.18.0060753	9	16/09/2018	003772/2019
FUNDO DE ARRENDAMENTO RESIDENCIAL (FAR)	006.064.022.145	IPTU	101.18.0060754	9	16/09/2018	003773/2019
FUNDO DE ARRENDAMENTO RESIDENCIAL (FAR)	006.064.022.147	IPTU	101.18.0060756	9	16/09/2018	003774/2019
FUNDO DE ARRENDAMENTO RESIDENCIAL (FAR)	006.064.022.157	IPTU	101.18.0060766	9	16/09/2018	003775/2019
FUNDO DE ARRENDAMENTO RESIDENCIAL (FAR)	006.064.022.163	IPTU	101.18.0060772	9	16/09/2018	003777/2019
FUNDO DE ARRENDAMENTO RESIDENCIAL (FAR)	006.064.022.168	IPTU	101.18.0060777	9	16/09/2018	003779/2019
FUNDO DE INVESTIMENTO IMOB. VOTORANTIM PLUS	532.500.025.000	IPTU	101.18.0227482	9	15/09/2018	015807/2019
FUSETECNICA ADMINISTRACAO DE BENS IMOVEIS SA.	012.012.002.000	IPTU	101.17.3025467	9	30/09/2018	000184/2019
FUSETECNICA ADMINISTRACAO DE BENS IMOVEIS SA.	012.012.002.000	IPTU	101.17.3025468	9	30/09/2018	000185/2019
GABRIEL BARBOSA DOS SANTOS (ESPOLIO)	534.028.026.000	IPTU	101.18.0234342	9	18/09/2018	016654/2019
GABRIEL BETCHER DOMINGUES	006.004.066.521	IPTU	101.18.0053141	9	16/09/2018	003352/2019
GABRIEL DIOGO DE LIMA	003.121.008.327	IPTU	101.18.0035340	9	19/09/2018	002209/2019
GABRIEL FAJARDO	024.015.056.494	IPTU	101.18.0147775	9	17/09/2018	008908/2019
GABRIEL FERNANDO TAVEIRA	024.019.137.581	IPTU	101.18.0149323	9	17/09/2018	009075/2019
GABRIEL HENRIQUE UCHELA	003.047.015.028	IPTU	101.18.0030201	9	19/09/2018	001708/2019
GABRIEL JOSE DE PAIVA	021.053.028.000	IPTU	101.18.0140670	9	22/09/2018	008397/2019
GABRIEL JULIO MALDONADO	003.113.001.011	IPTU	101.18.0034446	9	19/09/2018	002097/2019
GABRIELA CARREIRO CANDIDO	012.023.002.009	IPTU	101.18.0094411	9	17/09/2018	005264/2019
GABRIELA CASA DE OLIVEIRA	015.087.074.335	IPTU	101.18.0110814	9	12/09/2018	006283/2019
GABRIELA JACOMO BATISTA TODOVERTO	003.047.016.232	IPTU	101.18.0030765	9	18/09/2018	001769/2019
GABRIELA KAUFFMANN CARDOSO	002.054.015.330	IPTU	101.18.0020096	9	15/09/2018	000961/2019
GABRIELA SABONARO MIRANDA MARQUES	016.015.121.201	IPTU	101.18.0112952	9	12/09/2018	006444/2019
GABRIELE BATISTA BUSON	510.100.043.068	IPTU	101.18.0198533	9	16/09/2018	012659/2019
GABRIELE CANESTRELLI - ESPOLIO	512.002.007.991	IPTU	101.18.0202017	9	16/09/2018	013120/2019
GABRIELE CANESTRELLI - ESPOLIO	512.002.007.992	IPTU	101.18.0202018	9	16/09/2018	013121/2019
GABRIELE CANESTRELLI - ESPOLIO	512.002.011.000	IPTU	101.18.0202019	9	16/09/2018	013122/2019

GABRIELE CANESTRELLI - ESPOLIO	521.208.001.000	IPTU	101.18.0210144	9	15/09/2018	013819/2019
GABRIELE CANESTRELLI - ESPOLIO	620.700.003.000	IPTU	101.18.0241174	9	16/09/2018	017612/2019
GABRIELLA DE OLIVEIRA SANTOS RIBEIRO	023.051.080.027	IPTU	101.18.0145341	9	12/09/2018	008760/2019
GABRIELLE BELLO ALVES	510.100.048.044	IPTU	101.18.0198895	9	16/09/2018	012701/2019
GAFISA S/A	004.037.010.071	IPTU	101.18.0039185	9	17/09/2018	002442/2019
GAFISA S/A	004.037.010.134	IPTU	101.18.0039248	9	17/09/2018	002447/2019
GAFISA S/A	004.037.011.025	IPTU	101.18.0039439	9	17/09/2018	002458/2019
GAFISA S/A	004.037.011.068	IPTU	101.18.0039482	9	17/09/2018	002459/2019
GAFISA S/A	004.037.011.091	IPTU	101.18.0039505	9	17/09/2018	002462/2019
GALATI EMPREENDIMENTOS E PARTICIPACOES LTDA	014.019.021.024	IPTU	101.18.0104344	9	12/09/2018	005770/2019
GALATI EMPREENDIMENTOS E PARTICIPACOES LTDA	014.019.021.059	IPTU	101.18.0104379	9	15/09/2018	005772/2019
GARY MIZOUCHI	402.001.012.000	IPTU	101.18.0196959	9	17/09/2018	012467/2019
GARYTRANS TRANSPORTES LTDA.	532.300.004.000	IPTU	101.18.0226523	9	15/09/2018	015655/2019
GASPAR JOAO JUNIOR	006.075.136.010	IPTU	101.18.0061229	9	16/09/2018	003814/2019
GASTON WASHINGTON MONTOYA LIZAMA	620.534.001.000	IPTU	101.18.0240853	9	16/09/2018	017553/2019
GEANDE FIRMINO DE LIMA	004.050.301.000	IPTU	101.18.0041337	9	16/09/2018	002568/2019
GEANE ARAUJO BARBOSA DE SOUSA	015.101.034.000	IPTU	101.18.0111504	9	12/09/2018	006343/2019
GEDALVA CARDOSO DOS SANTOS	020.078.021.000	IPTU	101.18.0134621	9	17/09/2018	007921/2019
GEILSON BATISTA DOS SANTOS	027.073.061.041	IPTU	101.18.0165606	9	15/09/2018	010126/2019
GEILY RIBEIRO DOS SANTOS	532.002.018.020	IPTU	101.18.0220429	9	15/09/2018	015036/2019
GEISA LANE LOPES FERREIRA	016.015.121.125	IPTU	101.18.0112876	9	12/09/2018	006435/2019
GEISON PEREIRA DO ROSARIO	020.031.045.000	IPTU	101.18.0131981	9	17/09/2018	007763/2019
GELSOVAN FRANCISCO DE SOUSA	030.144.056.008	IPTU	101.18.0178654	9	18/09/2018	011040/2019
GEMINA DE SOUZA CRUZ ALVAREZ	027.041.056.000	IPTU	101.18.0164449	9	15/09/2018	010043/2019
GENALDO EUGENIO VIEIRA	018.004.039.000	IPTU	101.18.0120481	9	19/09/2018	006937/2019
GENARO PESSOA DE ALBUQUERQUE JUNIOR	011.063.003.000	IPTU	101.18.0091857	9	15/09/2018	005152/2019
GENEILDO OLIVEIRA ALMEIDA	003.047.016.898	IPTU	101.18.0031429	9	19/09/2018	001865/2019
GENEROSO BUONFIGLIO - ESPOLIO	007.013.010.000	IPTU	101.18.0063979	9	12/09/2018	004013/2019
GENESIO CARLOS MOREIRA DA SILVA	003.047.012.738	IPTU	101.18.0029287	9	19/09/2018	001583/2019
GENESIO JOSE DE OLIVEIRA	521.600.019.000	IPTU	101.18.0212442	9	15/09/2018	013999/2019
GENESIO SALVADOR MORAES	007.084.018.000	IPTU	101.18.0070589	9	12/09/2018	004243/2019
GENI APARECIDA BETEGA	402.024.005.000	IPTU	101.18.0197490	9	17/09/2018	012546/2019
GENI APARECIDA BETEGA	402.024.006.000	IPTU	101.18.0197491	9	17/09/2018	012547/2019
GENI APARECIDA DE ALMEIDA	522.014.005.000	IPTU	101.18.0213293	9	12/09/2018	014116/2019
GENI BATISTA DE MOURA	012.048.014.000	IPTU	101.18.0096089	9	17/09/2018	005336/2019
GENI BATISTA DE OLIVEIRA	032.039.021.000	IPTU	101.18.0187288	9	19/09/2018	011702/2019
GENILDE SANTOS DE OLIVEIRA	533.313.035.000	IPTU	101.18.0232895	9	18/09/2018	016480/2019
GENIRO RODRIGUES DA SILVA	032.053.046.000	IPTU	101.18.0187735	9	19/09/2018	011733/2019
GENIVAL CRUZ DUARTE	532.054.020.000	IPTU	101.18.0222145	9	15/09/2018	015207/2019
GENIVAL DE ALMEIDA PINA	004.067.107.020	IPTU	101.18.0043545	9	17/09/2018	002685/2019
GENIVAL INACIO DA SILVA	025.102.001.006	IPTU	101.18.0157205	9	19/09/2018	009531/2019
GENIVAL JORGE JUNIOR	532.307.018.000	IPTU	101.18.0226649	9	15/09/2018	015678/2019
GENIVAL LIMA DOS SANTOS	532.066.014.000	IPTU	101.18.0222927	9	15/09/2018	015285/2019
GENIVALDO APARECIDO GENERALI	012.007.096.389	IPTU	101.18.0092857	9	17/09/2018	005188/2019
GENIVALDO BARROS DE OLIVEIRA	532.312.029.000	IPTU	101.18.0226881	9	15/09/2018	015719/2019
GENIVALDO DE SOUZA PITAS	024.019.137.670	IPTU	101.18.0149410	9	17/09/2018	009086/2019
GENIVALDO INACIO DA SILVA	512.059.025.000	IPTU	101.18.0206038	9	16/09/2018	013543/2019
GENIVALDO ONOFRE DE AMORIM	019.068.016.000	IPTU	101.18.0129975	9	18/09/2018	007592/2019
GENIVALDO RODRIGUES MEIRA	512.028.055.000	IPTU	101.18.0204323	9	16/09/2018	013353/2019
GENTIL ALVES PESSOA	620.525.007.000	IPTU	101.18.0240786	9	16/09/2018	017542/2019
GENTIL FERREIRA DA SILVA	534.039.015.000	IPTU	101.18.0234608	9	18/09/2018	016690/2019
GENTIL GOLLO BOMBACINI	001.090.016.002	IPTU	101.18.0013481	9	16/09/2018	000680/2019
GENUINO MARIANO DA SILVA	533.251.011.000	IPTU	101.18.0232443	9	18/09/2018	016396/2019
GENY DE JESUS SANTOS - ESPOLIO	030.023.024.000	IPTU	101.18.0175332	9	18/09/2018	010800/2019
GEORGE JOSE CABRAL	027.122.019.000	IPTU	101.18.0167170	9	15/09/2018	010250/2019
GEORGE NOBERTO JUSTINO	533.229.034.000	IPTU	101.18.0231757	9	18/09/2018	016328/2019
GEORGE SELIM SKAFF - ESPOLIO	005.030.002.006	IPTU	101.18.0048517	9	12/09/2018	002937/2019
GEORGE SELIM SKAFF - ESPOLIO	005.030.002.024	IPTU	101.18.0048532	9	12/09/2018	002939/2019
GEORGE SELIM SKAFF - ESPOLIO	005.030.002.026	IPTU	101.18.0048533	9	12/09/2018	002940/2019
GEORGE SELIM SKAFF - ESPOLIO	005.030.002.032	IPTU	101.18.0048537	9	12/09/2018	002942/2019
GEORGE SELIM SKAFF - ESPOLIO	005.030.002.035	IPTU	101.18.0048540	9	12/09/2018	002943/2019
GEORGE SELIM SKAFF - ESPOLIO	005.030.002.039	IPTU	101.18.0048544	9	12/09/2018	002944/2019
GEORGE SELIM SKAFF - ESPOLIO	005.030.002.043	IPTU	101.18.0048548	9	12/09/2018	002946/2019
GEORGE SELIM SKAFF - ESPOLIO	005.030.002.046	IPTU	101.18.0048551	9	12/09/2018	002947/2019
GEORGE SELIM SKAFF - ESPOLIO	005.030.002.047	IPTU	101.18.0048552	9	12/09/2018	002948/2019
GEORGE SELIM SKAFF - ESPOLIO	005.030.002.049	IPTU	101.18.0048554	9	12/09/2018	002949/2019
GEORGE SELIM SKAFF - ESPOLIO	005.030.002.050	IPTU	101.18.0048555	9	12/09/2018	002950/2019
GEORGE SELIM SKAFF - ESPOLIO	005.030.002.054	IPTU	101.18.0048559	9	12/09/2018	002951/2019
GEORGE SELIM SKAFF - ESPOLIO	005.030.002.055	IPTU	101.18.0048560	9	12/09/2018	002952/2019
GEORGE SELIM SKAFF - ESPOLIO	005.030.002.056	IPTU	101.18.0048561	9	12/09/2018	002953/2019
GEORGE SELIM SKAFF - ESPOLIO	005.030.002.079	IPTU	101.18.0048581	9	12/09/2018	002957/2019
GEORGE SELIM SKAFF - ESPOLIO	005.030.002.082	IPTU	101.18.0048584	9	12/09/2018	002958/2019
GEORGE SELIM SKAFF - ESPOLIO	005.030.002.088	IPTU	101.18.0048590	9	12/09/2018	002959/2019
GEORGE SELIM SKAFF - ESPOLIO	005.030.002.091	IPTU	101.18.0048591	9	12/09/2018	002960/2019
GEORGE SELIM SKAFF - ESPOLIO	005.030.002.094	IPTU	101.18.0048594	9	12/09/2018	002961/2019
GEORGE SELIM SKAFF - ESPOLIO	031.073.029.000	IPTU	101.18.0182444	9	19/09/2018	011307/2019
GEORGE SELIM SKAFF - ESPOLIO	031.075.006.000	IPTU	101.18.0182479	9	19/09/2018	011310/2019
GEORGE SELIM SKAFF - ESPOLIO	031.082.025.000	IPTU	101.18.0182749	9	19/09/2018	011327/2019
GEORGE SELIM SKAFF - ESPOLIO	031.084.001.002	IPTU	101.18.0182829	9	19/09/2018	011331/2019
GEORGE SELIM SKAFF - ESPOLIO	031.084.013.000	IPTU	101.18.0182832	9	19/09/2018	011333/2019
GEORGE SELIM SKAFF - ESPOLIO	031.084.019.000	IPTU	101.18.0182836	9	19/09/2018	011334/2019
GEORGE SELIM SKAFF - ESPOLIO	031.084.020.000	IPTU	101.18.0182837	9	19/09/2018	011335/2019

GEORGE SELIM SKAFF - ESPOLIO	031.084.021.000	IPTU	101.18.0182838	9	19/09/2018	011336/2019
GEORGE SELIM SKAFF - ESPOLIO	031.084.022.000	IPTU	101.18.0182839	9	19/09/2018	011337/2019
GEORGE SELIM SKAFF - ESPOLIO	533.001.024.000	IPTU	101.18.0228615	9	18/09/2018	015905/2019
GEORGES BACHIR ELIAS	522.200.062.000	IPTU	101.18.0214940	9	12/09/2018	014287/2019
GEORGES CHAMLIAN - ESPOLIO	027.056.026.000	IPTU	101.18.0164940	9	15/09/2018	010073/2019
GEORGINA ANDARILLO	532.101.062.035	IPTU	101.18.0225044	9	15/09/2018	015402/2019
GEORGINA APARECIDA DE LIMA FABRITTI	521.301.115.000	IPTU	101.18.0210366	9	15/09/2018	013864/2019
GEORGINA APARECIDA DE LIMA FABRITTI	521.301.115.000	IPTU	101.18.2638667	5	15/09/2018	017712/2019
GEOVANE JULIO DA SILVA	027.005.132.126	IPTU	101.18.0162849	9	15/09/2018	009941/2019
GEOVANE MANOEL DA SILVA	533.006.018.000	IPTU	101.18.0228778	9	18/09/2018	015940/2019
GEOVANI CRUZ DE OLIVEIRA	018.025.133.020	IPTU	101.18.0121900	9	19/09/2018	006994/2019
GEOVANI GERALDO FERREIRA NOVO	523.314.047.000	IPTU	101.18.0215747	9	12/09/2018	014411/2019
GEOVANIA DE LIMA	021.007.070.337	IPTU	101.18.0137083	9	18/09/2018	008146/2019
GERACI MORENO ZEN	033.115.013.000	IPTU	101.18.0195557	9	08/09/2018	012335/2019
GERACINO PEREIRA DE BRITO	025.040.011.000	IPTU	101.18.0154040	9	19/09/2018	009377/2019
GERALDA DAS NEVES	001.064.015.000	IPTU	101.18.0010277	9	16/09/2018	000515/2019
GERALDA JOSE DOMINGUITTI	033.018.053.000	IPTU	101.18.0191047	9	18/09/2018	011973/2019
GERALDA LUCIA DE SOUSA	522.118.010.000	IPTU	101.18.0214507	9	12/09/2018	014243/2019
GERALDA MARIA DE JESUS D ANDREA	031.061.021.000	IPTU	101.18.0181999	9	19/09/2018	011267/2019
GERALDA MARIA DE SOUSA	534.128.034.000	IPTU	101.18.0236231	9	18/09/2018	016921/2019
GERALDA PEREIRA DA SILVA - USUFRUATUARIA	026.011.031.000	IPTU	101.18.0160024	9	12/09/2018	009716/2019
GERALDA SARAIVA DE ASEVEDO	534.009.008.000	IPTU	101.18.0233745	9	18/09/2018	014858/2019
GERALDO ALVES NOGUEIRA LIMA	002.079.001.030	IPTU	101.18.0024292	9	15/09/2018	001217/2019
GERALDO ANTONIO DOS SANTOS	011.033.114.022	IPTU	101.18.0089171	9	15/09/2018	005001/2019
GERALDO ANTONIO DOS SANTOS	532.025.013.000	IPTU	101.18.0221206	9	15/09/2018	015108/2019
GERALDO ARLINDO DE SALES	018.039.119.024	IPTU	101.18.0123073	9	19/09/2018	007078/2019
GERALDO BARBALHO	033.023.021.000	IPTU	101.18.0191416	9	18/09/2018	012013/2019
GERALDO BARBOSA PINHEIRO	007.052.025.000	IPTU	101.18.0065266	9	12/09/2018	004058/2019
GERALDO BATISTA CORREIA	510.105.029.000	IPTU	101.18.0199516	9	22/09/2018	012778/2019
GERALDO BENEDITO DA BARRA	029.052.003.000	IPTU	101.18.0171546	9	16/09/2018	010563/2019
GERALDO BORGES	032.013.040.000	IPTU	101.18.0186438	9	19/09/2018	011639/2019
GERALDO BORGES PESSOA	025.080.032.000	IPTU	101.18.0156723	9	19/09/2018	009497/2019
GERALDO BOSCOLO	024.041.013.000	IPTU	101.18.0150518	9	17/09/2018	009154/2019
GERALDO BOVOLON	012.069.003.000	IPTU	101.18.0097616	9	17/09/2018	005416/2019
GERALDO BRAGA JOCELINO	026.045.009.000	IPTU	101.18.0160900	9	12/09/2018	009774/2019
GERALDO CARLOS DE OLIVEIRA	530.107.060.000	IPTU	101.18.0218828	9	12/09/2018	014858/2019
GERALDO COELHO DE LIRA	003.115.001.126	IPTU	101.18.0034760	9	19/09/2018	002132/2019
GERALDO CONCEICAO FARIA	015.005.050.000	IPTU	101.18.0105969	9	12/09/2018	005908/2019
GERALDO DA PAIXAO FERNANDES	524.030.005.000	IPTU	101.18.0216204	9	17/09/2018	014464/2019
GERALDO DA SILVA - ESPOLIO	003.016.023.000	IPTU	101.18.0026116	9	19/09/2018	001312/2019
GERALDO DA SILVA PRADO	018.041.079.000	IPTU	101.18.0123366	9	19/09/2018	007113/2019
GERALDO DE JESUS	032.002.029.000	IPTU	101.18.0186006	9	19/09/2018	011612/2019
GERALDO DE JESUS - ESPOLIO	524.009.010.000	IPTU	101.18.0215912	9	17/09/2018	014429/2019
GERALDO DE MACEDO SOARES	001.050.065.000	IPTU	101.18.0009291	9	16/09/2018	000480/2019
GERALDO DE OLIVEIRA FREITAS (USUFRUTO)	013.020.032.000	IPTU	101.18.0100999	9	15/09/2018	005600/2019
GERALDO DE SOUZA	006.053.001.000	IPTU	101.18.0060032	9	16/09/2018	003698/2019
GERALDO DUARTE PONTES	006.039.056.000	IPTU	101.18.0058074	9	16/09/2018	003577/2019
GERALDO ESCOLASTICO RAMOS - ESPOLIO	032.072.099.000	IPTU	101.18.0188419	9	19/09/2018	011811/2019
GERALDO FERNANDES ALMEIDA	030.132.028.000	IPTU	101.18.0178279	9	18/09/2018	011016/2019
GERALDO FERREIRA BORGES	012.077.013.000	IPTU	101.18.0097767	9	17/09/2018	005437/2019
GERALDO FERREIRA DA SILVA	522.030.016.000	IPTU	101.18.0213659	9	12/09/2018	014167/2019
GERALDO FERREIRA DA SILVA	530.102.019.000	IPTU	101.18.0218523	9	12/09/2018	014788/2019
GERALDO FERREIRA DA SILVA	534.302.069.000	IPTU	101.18.0237499	9	18/09/2018	017121/2019
GERALDO FERREIRA DA SILVA	534.303.091.000	IPTU	101.18.0237661	9	18/09/2018	017138/2019
GERALDO FERREIRA DOS SANTOS	025.035.087.000	IPTU	101.18.0153809	9	19/09/2018	009364/2019
GERALDO FERREIRA FROIS	006.034.091.016	IPTU	101.18.0057469	9	16/09/2018	003562/2019
GERALDO FERREIRA LIMA	026.071.039.000	IPTU	101.18.0161654	9	12/09/2018	009832/2019
GERALDO FRANCISCO DA SILVA	533.012.003.000	IPTU	101.18.0229023	9	18/09/2018	016007/2019
GERALDO FRANCISCO DE PAULA	010.032.059.005	IPTU	101.18.0084284	9	17/09/2018	004759/2019
GERALDO GOMES DA CUNHA	032.066.022.000	IPTU	101.18.0188182	9	19/09/2018	011774/2019
GERALDO GONCALVES MELO	524.011.005.003	IPTU	101.18.0215927	9	22/09/2018	014433/2019
GERALDO INACIO DOS SANTOS	524.405.021.000	IPTU	101.18.0217655	9	17/09/2018	014670/2019
GERALDO JACOMINE FILHO	530.103.031.000	IPTU	101.18.0218569	9	12/09/2018	014796/2019
GERALDO JAIME CORREIA FILHO	014.029.008.058	IPTU	101.18.0105425	9	12/09/2018	005859/2019
GERALDO JOSE DE ALMEIDA	024.019.131.001	IPTU	101.18.0148441	9	17/09/2018	008966/2019
GERALDO JOSE DO ESPIRITO SANTO	033.062.001.000	IPTU	101.18.0193448	9	18/09/2018	012140/2019
GERALDO LARA JUNIOR	003.047.012.519	IPTU	101.18.0029068	9	19/09/2018	001548/2019
GERALDO LUBRIGATE	004.098.053.000	IPTU	101.18.0044517	9	17/09/2018	002755/2019
GERALDO LUIZ DA SILVA	011.033.116.329	IPTU	101.18.0090414	9	15/09/2018	005065/2019
GERALDO LUIZ DE OLIVEIRA	521.429.049.000	IPTU	101.18.0211939	9	15/09/2018	013961/2019
GERALDO LUIZ LEAL	534.109.049.000	IPTU	101.18.0235391	9	18/09/2018	016779/2019
GERALDO MAJELA FONSECA	620.026.005.000	IPTU	101.18.0239496	9	16/09/2018	017380/2019
GERALDO MARTINS DE SOUZA	532.071.015.000	IPTU	101.18.0223269	9	15/09/2018	015326/2019
GERALDO NERY DOS SANTOS	027.149.010.000	IPTU	101.18.0167740	9	15/09/2018	010291/2019
GERALDO PASCOAL PORTO	032.068.086.000	IPTU	101.18.0188302	9	19/09/2018	011792/2019
GERALDO PEDRO - ESPOLIO	020.076.045.000	IPTU	101.18.0134433	9	17/09/2018	007908/2019
GERALDO PEDRO TOMAZ	020.037.047.000	IPTU	101.18.0132128	9	17/09/2018	007777/2019
GERALDO PEREIRA DA SILVA	532.063.077.000	IPTU	101.18.0222733	9	15/09/2018	015266/2019
GERALDO PINTO PEREIRA	534.146.051.000	IPTU	101.18.0236976	9	18/09/2018	017033/2019
GERALDO PIRES	026.066.028.000	IPTU	101.18.0161384	9	22/09/2018	009813/2019
GERALDO RAIMUNDO PEREIRA	031.110.008.000	IPTU	101.18.0183773	9	19/09/2018	011416/2019
GERALDO REINALDO DE LIMA	533.014.028.000	IPTU	101.18.0229160	9	18/09/2018	016023/2019

GERALDO RODRIGUES VERDEIRO	031.081.017.000	IPTU	101.18.0182707	9	19/09/2018	011323/2019
GERALDO ROMUALDO GONCALVES	532.052.018.000	IPTU	101.18.0222064	9	15/09/2018	015198/2019
GERALDO SALLES MACHADO	021.026.049.000	IPTU	101.18.0139125	9	18/09/2018	008303/2019
GERALDO SALVADOR GOMES	031.050.031.000	IPTU	101.18.0181551	9	19/09/2018	011211/2019
GERALDO SIGALLA	021.052.072.000	IPTU	101.18.0140623	9	18/09/2018	008393/2019
GERALDO TAVARES	033.074.036.000	IPTU	101.18.0194132	9	18/09/2018	012206/2019
GERALDO THEODORO ALVES	006.085.002.000	IPTU	101.18.0061620	9	16/09/2018	003853/2019
GERALDO TOMAZ PINTO - ESPOLIO	033.023.061.000	IPTU	101.18.0191448	9	18/09/2018	012018/2019
GERALDO VIEIRA JUNIOR - ESPOLIO	033.102.044.000	IPTU	101.18.0195239	9	18/09/2018	012302/2019
GERALDO ZANINI FILHO	014.004.010.000	IPTU	101.18.0104085	9	12/09/2018	005747/2019
GERALDO ZANOLA	026.023.013.000	IPTU	101.18.0160224	9	22/09/2018	009732/2019
GERCINO GONCALVES DA SILVA	511.024.003.000	IPTU	101.18.0201455	9	17/09/2018	013012/2019
GERINAIA SOUZA PEREIRA DE FREITAS	532.200.023.031	IPTU	101.18.0226128	9	15/09/2018	015602/2019
GERINO JOAQUIM DE FREITAS - ESPOLIO	030.132.039.000	IPTU	101.18.0178289	9	18/09/2018	011017/2019
GERIVELTON LEITE INACIO	533.318.039.000	IPTU	101.18.0233023	9	18/09/2018	016501/2019
GERMAN ANICETO ALAYON DIAZ	012.077.011.000	IPTU	101.18.0097765	9	17/09/2018	005435/2019
GERMANO ANTONIO AUGUSTO	005.070.014.000	IPTU	101.18.0051423	9	12/09/2018	003124/2019
GERMANO GERMANO	006.063.108.000	IPTU	101.18.0060524	9	16/09/2018	003741/2019
GERSEU GRANDINI	011.021.050.000	IPTU	101.18.0088197	9	15/09/2018	004951/2019
GERSON FAGUNDES	534.307.049.000	IPTU	101.18.0237889	9	18/09/2018	017179/2019
GERSON ANTONIO DE CAMPOS	024.027.038.000	IPTU	101.18.0150316	9	17/09/2018	009148/2019
GERSON ANTONIO DE CAMPOS	025.060.137.000	IPTU	101.18.0155080	9	19/09/2018	009439/2019
GERSON BARELLA - ESPOLIO	007.060.003.000	IPTU	101.18.0065661	9	12/09/2018	004071/2019
GERSON BATISTA FRANCA	521.046.029.000	IPTU	101.18.0209647	9	15/09/2018	013774/2019
GERSON CARDOSO DOS SANTOS	026.002.074.280	IPTU	101.18.0159674	9	12/09/2018	009698/2019
GERSON CASECA	005.061.006.077	IPTU	101.18.0050322	9	12/09/2018	003088/2019
GERSON DA SILVA FERREIRA	024.060.125.078	IPTU	101.18.0151228	9	17/09/2018	009201/2019
GERSON DE CASTILHO - ESPOLIO	005.067.002.076	IPTU	101.18.0050836	9	12/09/2018	003116/2019
GERSON DE MOURA ESPOLIO DE	001.098.019.000	IPTU	101.18.0014117	9	16/09/2018	000699/2019
GERSON DOURADO SANTOS	534.126.009.000	IPTU	101.18.0236124	9	18/09/2018	016902/2019
GERSON FRANCISCO DE PAULO	620.300.071.000	IPTU	101.18.0240354	9	16/09/2018	017464/2019
GERSON JOAQUIM DE SANTANA	534.145.127.000	IPTU	101.18.0236896	9	18/09/2018	017023/2019
GERSON LUIS LOPES-USUFRUATUARIO	017.024.057.033	IPTU	101.18.0119258	9	12/09/2018	006868/2019
GERSON LUIS PEREIRA	522.107.054.000	IPTU	101.18.0214287	9	12/09/2018	014221/2019
GERSON LUIZ DE FREITAS	003.047.016.915	IPTU	101.18.0031446	9	19/09/2018	001867/2019
GERSON MARTINS DE OLIVEIRA	027.094.020.000	IPTU	101.18.0166247	9	15/09/2018	010176/2019
GERSON PATRICIO DA LUZ	015.115.022.000	IPTU	101.18.0111887	9	12/09/2018	006374/2019
GERSON PEREIRA DOS SANTOS	031.024.010.000	IPTU	101.18.0180111	9	19/09/2018	011129/2019
GERSON SILVA PRADO	033.124.052.179	IPTU	101.18.0196689	9	18/09/2018	012459/2019
GERSON TADEU DE AGOSTINHO	010.038.103.259	IPTU	101.18.0085638	9	17/09/2018	004840/2019
GERSON TAVARES DA SILVA	006.039.112.000	IPTU	101.18.0058121	9	16/09/2018	003579/2019
GERSON VASSAO JUNIOR	025.078.032.012	IPTU	101.18.0156526	9	19/09/2018	009492/2019
GERUSA DE SOUZA CARVALHO	018.064.004.148	IPTU	101.18.0124426	9	19/09/2018	007212/2019
GERUSA MARIA FERREIRA DE CAMPOS	003.122.001.079	IPTU	101.18.0035527	9	19/09/2018	002224/2019
GERVASIO ALMEIDA MIRANDA	015.062.062.000	IPTU	101.18.0109697	9	12/09/2018	006198/2019
GESIVALDO LACERDA DE OLIVEIRA	532.063.120.000	IPTU	101.18.0222776	9	15/09/2018	015272/2019
GESON DE SOUZA	031.027.027.000	IPTU	101.18.0180206	9	19/09/2018	011134/2019
GESSICA TAMIRIS DAMASCENO	029.158.034.000	IPTU	101.18.0174323	9	16/09/2018	010741/2019
GESSIMAR FIRMINO DA SILVA	033.050.040.009	IPTU	101.18.0192900	9	18/09/2018	012097/2019
GETULIO CARDOSO	620.105.002.000	IPTU	101.18.0239667	9	16/09/2018	017397/2019
GETULIO DE OLIVEIRA	006.049.041.000	IPTU	101.18.0059432	9	16/09/2018	003664/2019
GETULIO GREGORIO DA SILVA	004.050.329.041	IPTU	101.18.0042223	9	17/09/2018	002628/2019
GETULIO MOREIRA	532.023.008.000	IPTU	101.18.0221178	9	15/09/2018	015105/2019
GETULIO NOVAES LUZ	021.091.054.000	IPTU	101.18.0142011	9	18/09/2018	008494/2019
GEUSA TEREZA DE VASCONCELOS	031.148.006.000	IPTU	101.18.0185597	9	19/09/2018	011570/2019
GEZIEL BESERRA DE MOURA	532.077.008.000	IPTU	101.18.0223583	9	15/09/2018	015347/2019
GIACOMO GUARNIERI	013.025.003.001	IPTU	101.18.0101205	9	15/09/2018	005611/2019
GIACOMO GUARNIERI	013.025.003.002	IPTU	101.18.0101206	9	15/09/2018	005612/2019
GIACOMO GUARNIERI	013.025.003.003	IPTU	101.18.0101207	9	15/09/2018	005613/2019
GIAN CARLOS DE QUEIROZ	016.032.136.024	IPTU	101.18.0115733	9	12/09/2018	006665/2019
GIAN COUTO DE LANA	033.002.250.221	IPTU	101.18.0190619	9	18/09/2018	011928/2019
GIAN PAOLO STEFANIN MARTIN BIANCO	003.051.028.004	IPTU	101.18.0031946	9	19/09/2018	001917/2019
GIANCARLA MENDES COSTA	006.071.006.000	IPTU	101.18.0061064	9	16/09/2018	003799/2019
GIANCARLO DI GIACOMO	016.015.126.134	IPTU	101.18.0113996	9	12/09/2018	006544/2019
GIANCARLO VALENTE - ESPOLIO	020.065.071.006	IPTU	101.18.0133607	9	17/09/2018	007849/2019
GIANE BONIFACIO	521.411.007.000	IPTU	101.18.0211487	9	15/09/2018	013944/2019
GIANE DE OLIVEIRA	003.041.174.073	IPTU	101.18.0027867	9	19/09/2018	001417/2019
GIANE SOARES CAETANO	004.067.106.023	IPTU	101.18.0043520	9	17/09/2018	002680/2019
GIDALTO ALVES DE ARAUJO	533.110.041.000	IPTU	101.18.0229834	9	18/09/2018	016135/2019
GIDALZO DE AVILA DANIEL	530.105.035.000	IPTU	101.18.0218675	9	12/09/2018	014826/2019
GIL DAS VIRGENS SILVA NETO	018.024.044.000	IPTU	101.18.0121787	9	19/09/2018	006986/2019
GILBERTO ALVES	019.015.029.082	IPTU	101.18.0127412	9	18/09/2018	007411/2019
GILBERTO ALVES DOS SANTOS	021.019.005.000	IPTU	101.18.0138721	9	18/09/2018	008269/2019
GILBERTO ANTONIO DA SILVA	025.071.026.000	IPTU	101.18.0155735	9	19/09/2018	009468/2019
GILBERTO ANTONIO PAVAM	016.020.033.000	IPTU	101.18.0114893	9	12/09/2018	006622/2019
GILBERTO APARECIDO BACETTI	003.047.012.708	IPTU	101.18.0029257	9	19/09/2018	001580/2019
GILBERTO APARECIDO MARQUES	510.100.129.028	IPTU	101.18.0199254	9	16/09/2018	012743/2019
GILBERTO AUGUSTO XAVIER	402.016.029.000	IPTU	101.18.0197305	9	17/09/2018	012513/2019
GILBERTO BRITO DE SOUSA	026.090.013.000	IPTU	101.18.0162313	9	12/09/2018	009893/2019
GILBERTO CAETANO DE FRANCA	001.016.040.018	IPTU	101.18.0001654	9	16/09/2018	000253/2019
GILBERTO CAETANO PINTO	025.082.034.000	IPTU	101.18.0156766	9	19/09/2018	009499/2019
GILBERTO CAMPELO ABSOLON	532.079.006.000	IPTU	101.18.0223672	9	15/09/2018	015358/2019

GILBERTO CEZAR LIOTTI	024.015.056.346	IPTU	101.18.0147627	9	17/09/2018	008900/2019
GILBERTO CORRALES	027.005.132.035	IPTU	101.18.0162758	9	15/09/2018	009935/2019
GILBERTO DA SILVA	511.029.002.000	IPTU	101.18.0201579	9	17/09/2018	013036/2019
GILBERTO DE ALMEIDA	027.048.057.000	IPTU	101.18.0164709	9	15/09/2018	010058/2019
GILBERTO DE OLIVEIRA FERREIRA	032.068.112.000	IPTU	101.18.0188319	9	19/09/2018	011795/2019
GILBERTO DIAS DUARTE	002.073.021.128	IPTU	101.18.0021640	9	15/09/2018	001074/2019
GILBERTO DO NASCIMENTO	021.045.037.000	IPTU	101.18.0140166	9	18/09/2018	008361/2019
GILBERTO DONIZETE FLORINDO	522.124.058.000	IPTU	101.18.0214743	9	12/09/2018	014272/2019
GILBERTO DONIZETI FLORINDO	522.114.005.000	IPTU	101.18.0214421	9	12/09/2018	014233/2019
GILBERTO DOS SANTOS REZENDE	002.073.020.159	IPTU	101.18.0021454	9	15/09/2018	001063/2019
GILBERTO DOS SANTOS REZENDE	030.127.001.001	IPTU	101.18.0178142	9	18/09/2018	011010/2019
GILBERTO DOS SANTOS REZENDE	030.127.001.002	IPTU	101.18.0178143	9	18/09/2018	011011/2019
GILBERTO FERREIRA	011.033.116.172	IPTU	101.18.0090257	9	15/09/2018	005055/2019
GILBERTO FERREIRA DA CRUZ	033.124.046.242	IPTU	101.18.0196404	9	18/09/2018	012425/2019
GILBERTO FERREIRA DOS SANTOS	006.032.050.031	IPTU	101.18.0057313	9	18/09/2018	003555/2019
GILBERTO FRANCISCO DE PAULA	533.304.009.000	IPTU	101.18.0232594	9	18/09/2018	016423/2019
GILBERTO GERALDO DE MEIRA	522.116.007.000	IPTU	101.18.0214452	9	12/09/2018	014236/2019
GILBERTO GERALDO ESPADA	031.044.018.000	IPTU	101.18.0181414	9	19/09/2018	011202/2019
GILBERTO GRANADEIRO GARCIA - ESPOLIO	011.033.113.038	IPTU	101.18.0088771	9	15/09/2018	004982/2019
GILBERTO IDALINO DA SILVA	009.076.001.000	IPTU	101.18.0079489	9	17/09/2018	004563/2019
GILBERTO JOAO DA SILVA	532.072.102.000	IPTU	101.18.0223401	9	15/09/2018	015332/2019
GILBERTO JOSE ALVES DE MIRANDA	524.027.001.000	IPTU	101.18.0216144	9	17/09/2018	014456/2019
GILBERTO JOSE DA SILVA	020.073.059.000	IPTU	101.18.0134105	9	17/09/2018	007885/2019
GILBERTO JOSE DIAS	018.068.032.001	IPTU	101.17.3025557	9	30/09/2018	000187/2019
GILBERTO JOSE DIAS	018.068.032.002	IPTU	101.17.3025560	9	30/09/2018	000188/2019
GILBERTO JOSE DIAS	018.068.032.003	IPTU	101.17.3025563	9	30/09/2018	000189/2019
GILBERTO JOSE DIAS	018.057.016.001	IPTU	101.18.0124144	9	19/09/2018	007193/2019
GILBERTO JOSE DIAS	018.057.016.002	IPTU	101.18.0124145	9	19/09/2018	007194/2019
GILBERTO JOSE DIAS	018.068.032.001	IPTU	101.18.0124792	9	19/09/2018	007248/2019
GILBERTO JOSE DIAS	018.068.032.002	IPTU	101.18.0124793	9	19/09/2018	007249/2019
GILBERTO JOSE DIAS	018.068.032.003	IPTU	101.18.0124794	9	19/09/2018	007250/2019
GILBERTO JOSE DIAS	018.057.016.002	IPTU	101.18.2738268	3	24/09/2018	017851/2019
GILBERTO JOSE DIAS	018.057.016.001	IPTU	101.18.2827234	1	25/09/2018	017931/2019
GILBERTO LOURENCO MARCON	402.026.021.000	IPTU	101.18.0197514	9	17/09/2018	012553/2019
GILBERTO LUIZ CORRAL PLAZA	521.423.041.000	IPTU	101.18.0211703	9	15/09/2018	013952/2019
GILBERTO MORDEGANI	031.079.037.000	IPTU	101.18.0182659	9	19/09/2018	011319/2019
GILBERTO NICACIO	030.151.048.036	IPTU	101.18.0178916	9	18/09/2018	011060/2019
GILBERTO PARELLA	003.116.001.031	IPTU	101.18.0034849	9	19/09/2018	002146/2019
GILBERTO PARIZ VALLIN	521.400.033.474	IPTU	101.18.0210815	9	15/09/2018	013902/2019
GILBERTO PARIZ VALLIN	521.400.033.475	IPTU	101.18.0210816	9	15/09/2018	013903/2019
GILBERTO PAULINO - ESPOLIO	532.063.085.000	IPTU	101.18.0222741	9	15/09/2018	015267/2019
GILBERTO PEREIRA DA SILVA	031.090.035.000	IPTU	101.18.0183090	9	19/09/2018	011364/2019
GILBERTO PEREIRA DE BARROS	522.124.031.000	IPTU	101.18.0214716	9	12/09/2018	014268/2019
GILBERTO RIOS DE OLIVEIRA	533.224.046.000	IPTU	101.18.0231479	9	18/09/2018	016309/2019
GILBERTO RODRIGUES	521.008.001.168	IPTU	101.18.0207676	9	15/09/2018	013641/2019
GILBERTO RODRIGUES DOS SANTOS	002.065.035.024	IPTU	101.18.0020922	9	15/09/2018	001022/2019
GILBERTO RODRIGUES TARASIUK	512.026.154.000	IPTU	101.18.0204081	9	16/09/2018	013328/2019
GILBERTO SAIANI FRANCO	003.036.046.000	IPTU	101.18.0027080	9	15/09/2018	001367/2019
GILBERTO SARAIVA	510.103.049.000	IPTU	101.18.0199379	9	16/09/2018	012757/2019
GILBERTO SFRISO	010.047.118.049	IPTU	101.18.0086881	9	17/09/2018	004895/2019
GILBERTO SGARIONI - ESPOLIO	030.053.050.000	IPTU	101.18.0176267	9	18/09/2018	010861/2019
GILBERTO SILVA CORREA	003.047.012.524	IPTU	101.18.0029073	9	19/09/2018	001549/2019
GILBERTO TADEU ALVES	021.073.031.000	IPTU	101.18.0141372	9	18/09/2018	008453/2019
GILBERTO TADEU SESTENARI	030.149.041.000	IPTU	101.18.0178808	9	18/09/2018	011049/2019
GILBERTO TAVELLA	021.050.025.000	IPTU	101.18.0140473	9	18/09/2018	008384/2019
GILBERTO TEIXEIRA DA SILVA	003.047.015.124	IPTU	101.18.0030297	9	19/09/2018	001171/2019
GILBERTO TEIXEIRA DA SILVA	005.030.002.059	IPTU	101.18.0048564	9	12/09/2018	002954/2019
GILBERTO TEIXEIRA DA SILVA	025.113.032.000	IPTU	101.18.0158517	9	19/09/2018	009584/2019
GILBERTO WILSON DE LIMA	021.007.088.324	IPTU	101.18.0138064	9	18/09/2018	008235/2019
GILDA BEZERRA FEITOSA	521.432.008.000	IPTU	101.18.0212104	9	15/09/2018	013965/2019
GILDA FERREIRA GONCALVES - USUFRUATUARIA	004.024.009.000	IPTU	101.18.0038687	9	17/09/2018	002419/2019
GILDASIO ALVES DOS SANTOS	003.121.008.011	IPTU	101.18.0035026	9	19/09/2018	002174/2019
GILDASIO FERREIRA SILVA	015.116.010.000	IPTU	101.18.0111976	9	12/09/2018	006378/2019
GILDASIO PEREIRA DA SILVA	026.089.060.000	IPTU	101.18.0162299	9	12/09/2018	009889/2019
GILDASIO PEREIRA DE OLIVEIRA	031.145.036.000	IPTU	101.18.0185523	9	19/09/2018	011558/2019
GILDECLIDE DAS MERCES	033.002.250.280	IPTU	101.18.0190678	9	18/09/2018	011936/2019
GILDENICIO RODRIGUES DA SILVA	534.310.004.000	IPTU	101.18.0237964	9	18/09/2018	017188/2019
GILDETE DE JESUS NASCIMENTO	532.010.105.000	IPTU	101.18.0220884	9	15/09/2018	015076/2019
GILDETE DO NASCIMENTO CANDIDO	532.319.019.000	IPTU	101.18.0227183	9	15/09/2018	015773/2019
GILDO GOMES DA SILVA	031.136.074.000	IPTU	101.18.0185015	9	19/09/2018	011491/2019
GILDO PAULO DO NASCIMENTO	027.106.004.045	IPTU	101.18.0166711	9	15/09/2018	010221/2019
GILENO LIBARINO DA SILVA	532.312.007.000	IPTU	101.18.0226860	9	15/09/2018	015714/2019
GILENO SOUSA DE OLIVEIRA	006.075.088.000	IPTU	101.18.0061181	9	16/09/2018	003810/2019
GILMAR ARAUJO DOS SANTOS	003.047.016.385	IPTU	101.18.0030918	9	19/09/2018	001792/2019
GILMAR AVELINO PIRES	402.025.009.000	IPTU	101.18.0197502	9	17/09/2018	012550/2019
GILMAR BELIZARIO	534.013.019.000	IPTU	101.18.0233866	9	18/09/2018	016616/2019
GILMAR BERNARDO	029.149.002.000	IPTU	101.18.0173995	9	16/09/2018	010718/2019
GILMAR BISPO PEREIRA	027.111.013.000	IPTU	101.18.0166836	9	15/09/2018	010232/2019
GILMAR BONIFACIO	521.031.008.000	IPTU	101.18.0208716	9	15/09/2018	013706/2019
GILMAR BONIFACIO	521.044.005.000	IPTU	101.18.0211353	9	15/09/2018	013934/2019
GILMAR CHENCHE	004.092.072.003	IPTU	101.18.0044294	9	17/09/2018	002734/2019
GILMAR DE JESUS SANTANA	020.116.023.032	IPTU	101.18.0135875	9	17/09/2018	008022/2019

GILMAR DO NASCIMENTO ALVES	532.004.042.000	IPTU	101.18.0220509	9	22/09/2018	015041/2019
GILMAR FERREIRA DA SILVA	031.141.016.000	IPTU	101.18.0185167	9	19/09/2018	011513/2019
GILMAR JOSE DUARTE	033.083.030.000	IPTU	101.18.0194328	9	18/09/2018	012223/2019
GILMAR PARRA PADILHA JUNIOR	512.030.131.000	IPTU	101.18.0204544	9	16/09/2018	013383/2019
GILMAR PEREIRA SILVA	523.311.012.000	IPTU	101.18.0215665	9	12/09/2018	014400/2019
GILMAR RODRIGUES NASCIMENTO	510.100.043.058	IPTU	101.18.0198523	9	16/09/2018	012655/2019
GILMAR SCANTAMBURLO	004.067.105.027	IPTU	101.18.0043382	9	17/09/2018	002674/2019
GILMAR SILVA NEVES	024.019.137.796	IPTU	101.18.0149536	9	17/09/2018	009101/2019
GILMAR SIMPLICIO FERNANDES	024.004.121.000	IPTU	101.18.0145983	9	17/09/2018	008800/2019
GILMAR TEZINI	033.096.057.000	IPTU	101.18.0194927	9	18/09/2018	012273/2019
GILMENDES BARBOSA DOS SANTOS	534.117.033.000	IPTU	101.18.0235626	9	18/09/2018	016815/2019
GILSOMAR PEDRO DOS SANTOS	512.024.076.000	IPTU	101.17.3032776	8	06/09/2018	000206/2019
GILSOMAR PEDRO DOS SANTOS	512.024.076.000	IPTU	101.18.0203652	9	16/09/2018	013288/2019
GILSON ALVES LIMA	030.018.027.028	IPTU	101.18.0175061	9	18/09/2018	010782/2019
GILSON ANDRADE FERREIRA	014.029.010.074	IPTU	101.18.0105717	9	12/09/2018	005881/2019
GILSON ANTONIO DAMACENO	032.077.014.000	IPTU	101.18.0189728	9	19/09/2018	011870/2019
GILSON APARECIDO DE OLIVEIRA	016.015.100.092	IPTU	101.18.0112414	9	12/09/2018	006402/2019
GILSON APARECIDO DE OLIVEIRA	016.015.125.125	IPTU	101.18.0113788	9	12/09/2018	006524/2019
GILSON CAMARGO	025.070.054.000	IPTU	101.18.0155698	9	19/09/2018	009466/2019
GILSON CONCEICAO TRINDADE	534.611.007.000	IPTU	101.18.0238247	9	18/09/2018	017282/2019
GILSON CORREIA DA SILVA	524.222.032.000	IPTU	101.18.0217383	9	17/09/2018	014637/2019
GILSON DA COSTA MELO	510.100.091.089	IPTU	101.18.0199074	9	16/09/2018	012721/2019
GILSON DE MACEDO ROSA	534.111.009.000	IPTU	101.18.0235486	9	18/09/2018	016791/2019
GILSON DE OLIVEIRA PINA	521.409.010.000	IPTU	101.18.0211455	9	15/09/2018	013942/2019
GILSON DOMINGOS COSSIA	030.015.041.025	IPTU	101.18.0174955	9	18/09/2018	010778/2019
GILSON DOS SANTOS	033.012.020.000	IPTU	101.18.0190919	9	18/09/2018	011961/2019
GILSON FERNANDES BORGES	003.047.012.829	IPTU	101.18.0029378	9	19/09/2018	001600/2019
GILSON GONZAGA DA SILVA	033.124.005.115	IPTU	101.18.0195946	9	18/09/2018	012368/2019
GILSON GONZAGA DA SILVA	033.124.046.161	IPTU	101.18.0196323	9	18/09/2018	012413/2019
GILSON HEREDIA FROES	004.047.055.053	IPTU	101.18.0040435	9	17/09/2018	002527/2019
GILSON MARCOS GABRIEL	620.545.064.000	IPTU	101.18.0241045	9	16/09/2018	017583/2019
GILSON NEVES FERREIRA	021.007.087.426	IPTU	101.18.0137658	9	18/09/2018	008203/2019
GILSON RAMIRO DE OLIVEIRA	027.153.001.015	IPTU	101.18.0167902	9	15/09/2018	010304/2019
GILSON RODERLANDO ARAGAO SANTOS	521.036.014.000	IPTU	101.18.0208910	9	15/09/2018	013722/2019
GILSON SEVERINO DA SILVA	512.016.001.104	IPTU	101.18.0202754	9	16/09/2018	013205/2019
GILSON TON	532.033.052.000	IPTU	101.18.0221517	9	15/09/2018	015136/2019
GILSON VIEIRA COSTA	023.050.094.000	IPTU	101.18.0145122	9	12/09/2018	008743/2019
GILVAN ANDRADE	533.309.054.000	IPTU	101.18.0232753	9	18/09/2018	016457/2019
GILVAN DANTAS DA SILVA	019.015.029.031	IPTU	101.18.0127361	9	18/09/2018	007404/2019
GILVAN DANTAS DA SILVA	530.105.019.000	IPTU	101.18.0218659	9	12/09/2018	014821/2019
GILVAN FERREIRA ALVES	523.109.008.000	IPTU	101.18.0215396	9	12/09/2018	014337/2019
GILVAN JOSE DE OLIVEIRA	620.540.025.000	IPTU	101.18.0240930	9	16/09/2018	017567/2019
GILVAN JOSE DE OLIVEIRA	620.540.025.000	IPTU	101.18.2667989	4	05/09/2018	017746/2019
GILVAN PEREIRA DE CASTRO	029.006.001.006	IPTU	101.18.0169208	9	16/09/2018	010409/2019
GILVAN SANTOS DA FONSECA	534.039.014.000	IPTU	101.18.0234607	9	18/09/2018	016689/2019
GILVANDRO VIEIRA DE ABRANTES	620.530.007.000	IPTU	101.18.0240826	9	16/09/2018	017547/2019
GILVANE CARDOSO DA SILVA	003.047.012.513	IPTU	101.18.0029062	9	19/09/2018	001547/2019
GILVANILDO FRANCISCO DA LUZ	534.302.006.000	IPTU	101.18.0237436	9	18/09/2018	017101/2019
GINO CAPATI - ESPOLIO	010.010.051.001	IPTU	101.18.0081742	9	17/09/2018	004654/2019
GINO CAPATI - ESPOLIO	010.010.051.002	IPTU	101.18.0081743	9	17/09/2018	004655/2019
GINO CAPATI - ESPOLIO	010.010.051.003	IPTU	101.18.0081744	9	17/09/2018	004656/2019
GINO MARIO LEAL	009.074.002.000	IPTU	101.18.0079373	9	17/09/2018	004557/2019
GINO VARLIERO	015.037.008.000	IPTU	101.18.0108564	9	12/09/2018	006130/2019
GIOVANA APARECIDA SCARANI BAENA	014.029.008.126	IPTU	101.18.0105493	9	12/09/2018	005863/2019
GIOVANA APARECIDA SCARANI BAENA	014.029.008.128	IPTU	101.18.0105495	9	12/09/2018	005864/2019
GIOVANI DE BOM CARMO	025.106.031.241	IPTU	101.18.0157896	9	19/09/2018	009554/2019
GIOVANI LUQUESI	533.011.021.000	IPTU	101.18.0228986	9	18/09/2018	015995/2019
GIOVANI MARCOS COSTA	003.047.013.220	IPTU	101.18.0029767	9	19/09/2018	001649/2019
GIOVANNA FRANK CURCI	005.061.006.233	IPTU	101.18.0050478	9	12/09/2018	003100/2019
GIOVANNI AUGUSTO BIANCHI	015.110.038.000	IPTU	101.18.0111806	9	12/09/2018	006367/2019
GIOVANNI BALLARIN - ESPOLIO	520.100.019.000	IPTU	101.18.0207205	9	12/09/2018	013601/2019
GIOVANNI BALLARIN - ESPOLIO	520.100.020.000	IPTU	101.18.0207206	9	12/09/2018	013602/2019
GIOVANNI CARDI	013.009.037.000	IPTU	101.18.0100261	9	15/09/2018	005540/2019
GIOVANNI GUILHEM SANSIN	004.047.055.217	IPTU	101.18.0040598	9	17/09/2018	002533/2019
GISELE ANTUNES	620.004.016.000	IPTU	101.18.0238985	9	16/09/2018	017319/2019
GISELE APARECIDA DOS SANTOS SOUSA	016.015.121.136	IPTU	101.18.0112887	9	12/09/2018	006439/2019
GISELE APARECIDA MARTINS	024.019.137.149	IPTU	101.18.0148892	9	17/09/2018	009017/2019
GISELE CHRISTINA VASCONI PACHECO	006.010.021.064	IPTU	101.18.0054401	9	18/09/2018	003439/2019
GISELE DE OLIVEIRA FARIA	016.015.126.142	IPTU	101.18.0114004	9	12/09/2018	006545/2019
GISELE GOMES NASCIMENTO	031.106.051.000	IPTU	101.18.0183667	9	19/09/2018	011409/2019
GISELE MONTEIRO DE OLIVEIRA	523.102.017.000	IPTU	101.18.0215113	9	12/09/2018	014304/2019
GISELE RIBEIRO DE FREITAS JARDIM	016.015.123.087	IPTU	101.18.0113422	9	12/09/2018	006492/2019
GISELE XAVIER DE OLIVEIRA	001.007.007.028	IPTU	101.18.0000533	9	16/09/2018	000232/2019
GISELLE ESTEVES VERGAL	004.050.328.194	IPTU	101.18.0042008	9	17/09/2018	002614/2019
GISLAINE DORIGUELLO BERTIN	021.007.088.035	IPTU	101.18.0137775	9	18/09/2018	008215/2019
GISLENE DA SILVA SANTOS	533.255.010.000	IPTU	101.18.0232522	9	18/09/2018	016407/2019
GISNELLI BATAGLIA MINACHE	004.054.005.000	IPTU	101.18.0042521	9	17/09/2018	002642/2019
GISONELIO PAULO DA SILVA	410.023.012.000	IPTU	101.18.0197870	9	12/09/2018	012583/2019
GISONELIO PAULO DA SILVA	410.023.012.000	IPTU	101.18.2723273	3	17/09/2018	017838/2019
GIUDINEIA SCALISSE	003.047.015.041	IPTU	101.18.0030214	9	19/09/2018	001711/2019
GIULIANO CHIACHIO VOLPE	001.024.071.130	IPTU	101.18.0005270	9	16/09/2018	000336/2019
GIULIANO FREIRE GUEDES DA SILVA	019.019.025.043	IPTU	101.18.0127783	9	18/09/2018	007436/2019

GIUSEPPE CARROZZO	027.037.010.000	IPTU	101.18.0164304	9	15/09/2018	010034/2019
GIUSEPPE DI FOLCO	005.065.013.000	IPTU	101.18.0050750	9	12/09/2018	003111/2019
GIUSEPPE DI FOLCO	015.014.051.009	IPTU	101.18.0106356	9	12/09/2018	005932/2019
GIUSEPPE FERNANDO FEDERICO	033.058.027.029	IPTU	101.18.0193409	9	18/09/2018	012137/2019
GIUSEPPE SARTORIO	001.037.020.012	IPTU	101.18.0007269	9	16/09/2018	000410/2019
GIUSEPPE SARTORIO	402.014.026.000	IPTU	101.18.0197230	9	17/09/2018	012505/2019
GIUSEPPE SARTORIO - USUFRUTO	402.018.033.000	IPTU	101.18.0197382	9	17/09/2018	012521/2019
GIUSEPPINA RIZZO DA SILVA	021.039.015.000	IPTU	101.18.0139576	9	18/09/2018	008327/2019
GIVALDI JOSE DA SILVA	534.303.052.000	IPTU	101.18.0237622	9	18/09/2018	017130/2019
GIVALDO DOS SANTOS TABOSA	015.029.026.211	IPTU	101.18.0107792	9	12/09/2018	006072/2019
GIVALDO FERNANDES	002.079.001.058	IPTU	101.18.0024320	9	15/09/2018	001218/2019
GIVALDO LIMA DA SILVA	003.123.002.149	IPTU	101.18.0035913	9	19/09/2018	002258/2019
GIVANILDO SOARES RIBEIRO	534.107.009.000	IPTU	101.18.0235124	9	18/09/2018	016744/2019
GIZELI ESTEVAM BAIA TERCETTO	510.100.043.066	IPTU	101.18.0198531	9	16/09/2018	012658/2019
GLADIS MATILDE CERDA GALVEZ	025.060.248.005	IPTU	101.18.0155440	9	19/09/2018	009456/2019
GLADSON GONCALVES DE SOUSA	512.033.001.128	IPTU	101.18.0205172	9	16/09/2018	013459/2019
GLAUBER DE ANDRADE FONSECA	003.047.015.331	IPTU	101.18.0030503	9	19/09/2018	001739/2019
GLAUCIA CAMARGO DA SILVA	019.007.026.038	IPTU	101.18.0126903	9	18/09/2018	007375/2019
GLAUCIA DUMETTE KOLDA	001.021.050.110	IPTU	101.18.0003770	9	16/09/2018	000307/2019
GLAUCIA MAZULINE DOS SANTOS	025.075.003.017	IPTU	101.18.0155814	9	19/09/2018	009473/2019
GLAUCIA PAULATTI BERGAMO	006.008.039.000	IPTU	101.18.0053922	9	16/09/2018	003428/2019
GLAUCIO ROGERIO BONALDO DA SILVA	029.061.013.032	IPTU	101.18.0172074	9	16/09/2018	010597/2019
GLAUCIO SANTOS SOARES	024.019.137.419	IPTU	101.18.0149162	9	17/09/2018	009051/2019
GLAUCO CESAR ALVES CUNHA	001.067.057.012	IPTU	101.18.0011078	9	16/09/2018	000555/2019
GLAUCO DE OLIVEIRA MOURAO	521.020.043.039	IPTU	101.18.0208282	9	15/09/2018	013688/2019
GLEDSON PEREIRA DIAS	521.032.032.000	IPTU	101.18.0208772	9	15/09/2018	013711/2019
GLEIDE BARROS RUSSO	017.006.063.000	IPTU	101.18.0117729	9	12/09/2018	006761/2019
GLEIDISTON ANTONIO SILVA-ESPOLIO	006.087.024.000	IPTU	101.18.0061699	9	16/09/2018	003859/2019
GLEIDSON DE OLIVEIRA NERY	533.106.039.000	IPTU	101.18.0229632	9	18/09/2018	016102/2019
GLEYSON SCHAUER AGUIARE	011.014.010.000	IPTU	101.18.0087856	9	15/09/2018	004936/2019
GLICIA REGINA ESPINDOLA	003.063.014.000	IPTU	101.18.0032273	9	19/09/2018	001937/2019
GLORIA ANTONIO ORUZ	002.023.049.000	IPTU	101.18.0017406	9	22/09/2018	000830/2019
GLORIA APARECIDA PEREIRA	005.061.006.231	IPTU	101.18.0050476	9	12/09/2018	003099/2019
GLORIA CARLINDA JOAQUIM	021.062.044.000	IPTU	101.18.0141014	9	18/09/2018	008428/2019
GLORIA DE JESUS VITAL KIZAKI	532.059.016.000	IPTU	101.18.0222444	9	15/09/2018	015236/2019
GLORIA GUIMARAES CARIBE	031.037.031.000	IPTU	101.18.0180847	9	19/09/2018	011167/2019
GLORIA GUIMARAES CARIBE	031.037.090.000	IPTU	101.18.0180899	9	22/09/2018	011172/2019
GOLDFARB INCORPORACOES E CONSTRUCOES LTDA	018.042.005.013	IPTU	101.18.0123491	9	19/09/2018	007127/2019
GOLDFARB INCORPORACOES E CONSTRUCOES LTDA	018.042.005.016	IPTU	101.18.0123494	9	19/09/2018	007128/2019
GOLDFARB INCORPORACOES E CONSTRUCOES LTDA	018.042.005.043	IPTU	101.18.0123521	9	19/09/2018	007131/2019
GOLDFARB INCORPORACOES E CONSTRUCOES LTDA	018.042.005.044	IPTU	101.18.0123522	9	19/09/2018	007132/2019
GOLDFARB TERRAPLANAGEM LTDA.	021.001.037.072	IPTU	101.18.0136285	9	18/09/2018	008061/2019
GONCALO FRANCISCO DE SOUZA	030.109.052.000	IPTU	101.18.0177769	9	18/09/2018	010988/2019
GONCALO FRANCISCO SOUSA	021.007.088.128	IPTU	101.18.0137868	9	18/09/2018	008220/2019
GONSALO HERNANDES - ESPOLIO	029.005.015.000	IPTU	101.18.0168998	9	16/09/2018	010389/2019
GORETE VIEIRA DE SOUZA	533.009.001.000	IPTU	101.18.0228882	9	18/09/2018	015964/2019
GOTARDO BRAZ MACHADO	534.145.007.000	IPTU	101.18.0236776	9	18/09/2018	017008/2019
GRACE KELLY SANTOS NOBREGA	020.116.023.151	IPTU	101.18.0135994	9	17/09/2018	008033/2019
GRACE LUCIANA PEREIRA	015.029.001.014	IPTU	101.18.0107102	9	12/09/2018	005978/2019
GRACEMARY PUPO MASCARO	011.033.116.236	IPTU	101.18.0090321	9	15/09/2018	005060/2019
GRACI APARECIDA DE ANDRADE LOPES	003.045.021.066	IPTU	101.18.0028183	9	19/09/2018	001456/2019
GRACIELLE APARECIDA OLIVEIRA DA SILVA	020.063.038.000	IPTU	101.18.0133490	9	17/09/2018	007845/2019
GRACIELLE DOS SANTOS BITENCOURT	031.139.003.000	IPTU	101.18.0185103	9	19/09/2018	011504/2019
GRACILIANA MARIA ALEXANDRE	020.062.024.000	IPTU	101.18.0133447	9	22/09/2018	007838/2019
GRACINDA DE SOUSA LIMA	018.006.024.000	IPTU	101.18.0120629	9	19/09/2018	006938/2019
GRAFICA ZM LTDA	033.115.006.000	IPTU	101.18.0195554	9	18/09/2018	012334/2019
GRANTOUR IND, COM DE TURISMO, IMP. E EXP. LTDA.	006.029.104.053	IPTU	101.18.0056987	9	16/09/2018	003535/2019
GRAZIELLA SENA MONTANARO	007.032.007.000	IPTU	101.18.0064591	9	12/09/2018	004035/2019
GRAZIELLI VAZ VASCONCELOS	003.121.003.078	IPTU	101.18.0034993	9	15/09/2018	002167/2019
GROVER MALPARTIDA PEREZ	010.024.020.000	IPTU	101.18.0083011	9	17/09/2018	004702/2019
GROVER MALPARTIDA PEREZ	015.070.014.000	IPTU	101.18.0109977	9	12/09/2018	006226/2019
GROVER MALPARTIDA PEREZ	015.104.005.000	IPTU	101.18.0111559	9	12/09/2018	006348/2019
GUENAELE DOMINIQUE PIERRE BOUILLE	006.027.021.012	IPTU	101.18.0055964	9	16/09/2018	003491/2019
GUERINO GAMBAROTTO LAGROTTA	003.047.013.585	IPTU	101.18.0030132	9	19/09/2018	001699/2019
GUERINO NAPO - ESPOLIO DE	016.030.038.000	IPTU	101.18.0115476	9	12/09/2018	006648/2019
GUICHI NIYAMA	030.054.018.000	IPTU	101.18.0176306	9	18/09/2018	010863/2019
GUIDO EZIO GAMBINI	001.107.059.000	IPTU	101.18.0014506	9	16/09/2018	000715/2019
GUILHERME ALVES VIANA NETO	029.058.033.000	IPTU	101.18.0171812	9	16/09/2018	010580/2019
GUILHERME BELL CORTEZ	018.055.022.001	IPTU	101.18.0124019	9	19/09/2018	007185/2019
GUILHERME BONAFIN DE SOUZA	020.069.009.000	IPTU	101.18.0133856	9	17/09/2018	007865/2019
GUILHERME CARDOSO - ESPOLIO	534.145.113.000	IPTU	101.18.0236882	9	22/09/2018	017021/2019
GUILHERME CASTRO SILVA	016.015.138.139	IPTU	101.18.0114581	9	12/09/2018	006597/2019
GUILHERME DE ALMEIDA	021.007.070.364	IPTU	101.18.0137110	9	18/09/2018	008151/2019
GUILHERME DE ASSIS CORREIA	534.027.020.000	IPTU	101.18.0234291	9	18/09/2018	016647/2019
GUILHERME DE SOUZA CANDIDO	013.034.174.013	IPTU	101.18.0101678	9	15/09/2018	005642/2019
GUILHERME GALEMBECK DA COSTA	016.015.104.116	IPTU	101.18.0112629	9	12/09/2018	006417/2019
GUILHERME GUTIRRES DE CASTRO	010.015.089.009	IPTU	101.18.0082170	9	17/09/2018	004668/2019
GUILHERME HENRIQUE FAZZIO GONZALEZ	010.038.075.000	IPTU	101.18.0085300	9	17/09/2018	004828/2019
GUILHERME JORGE CESTARI	010.041.047.002	IPTU	101.18.0086269	9	17/09/2018	004867/2019
GUILHERME LOPES RODRIGUES	016.015.104.086	IPTU	101.18.0112599	9	12/09/2018	006413/2019
GUILHERME MANUEL MIRANDA	019.024.070.000	IPTU	101.18.0128047	9	18/09/2018	007453/2019
GUILHERME MARCONI MOSQUETO	027.073.033.000	IPTU	101.18.0165460	9	15/09/2018	010114/2019

GUILHERME MARQUES YOSHIDA	021.007.070.207	IPTU	101.18.0136953	9	18/09/2018	008135/2019
GUILHERME MARTINS FONTE PEREIRA	003.027.024.029	IPTU	101.18.0026746	9	19/09/2018	001346/2019
GUILHERME MONTES ROSA CARNEIRO	001.068.256.531	IPTU	101.18.0012135	9	16/09/2018	000608/2019
GUILHERME ROCHA NETO	024.012.064.030	IPTU	101.18.0146797	9	17/09/2018	008837/2019
GUILHERME SENNEROSA	013.051.109.006	IPTU	101.18.0103255	9	15/09/2018	005712/2019
GUILHERME VAZ CARVALHO	001.123.069.108	IPTU	101.18.0015216	9	16/09/2018	000752/2019
GUILHERMINO DOS SANTOS CLARO	029.012.094.043	IPTU	101.18.0169719	9	16/09/2018	010452/2019
GUINALIA ARAUJO DE BRITO	521.428.024.000	IPTU	101.18.2610247	5	02/09/2018	017691/2019
GUINALIA ARAUJO DE BRITO	521.428.024.000	IPTU	101.18.2692860	4	26/09/2018	017803/2019
GUIONOR GAMA DOS SANTOS	532.072.088.000	IPTU	101.18.0223387	9	15/09/2018	015330/2019
GUMERCINDO ANTONIO FERLIN	006.049.062.000	IPTU	101.18.0059450	9	16/09/2018	003668/2019
GUNTER EMILIO DEGENER	620.011.003.000	IPTU	101.18.0239165	9	16/09/2018	017344/2019
GUSTAVO BERNARDES DE SA RIBEIRO	017.021.010.252	IPTU	101.18.0118499	9	12/09/2018	006821/2019
GUSTAVO DIAS PALAZON	021.007.088.175	IPTU	101.18.0137915	9	18/09/2018	008224/2019
GUSTAVO DIFRENE SILVA	021.007.088.066	IPTU	101.18.0137806	9	18/09/2018	008217/2019
GUSTAVO DOMINGOS VITTORETTI	029.012.055.000	IPTU	101.18.0169572	9	16/09/2018	010435/2019
GUSTAVO HOMMA CARBONE	015.087.074.557	IPTU	101.18.0111036	9	12/09/2018	006310/2019
GUSTAVO JOSE LUZ	533.107.025.000	IPTU	101.18.0229657	9	18/09/2018	016107/2019
GUSTAVO ROMAO DA MOTA	013.003.162.000	IPTU	101.18.0099907	9	15/09/2018	005528/2019
GUSTAVO VEIGA QUEIROGA DA SILVA	033.124.046.072	IPTU	101.18.0196234	9	18/09/2018	012401/2019
GUTEMBERG AMAURI PESSI	018.077.086.000	IPTU	101.18.0125141	9	22/09/2018	007276/2019
GUTEMBERGUE CIRINO DO CARMO	012.079.023.000	IPTU	101.18.0097875	9	17/09/2018	005454/2019
HABAQUQUE FERNANDES DIAS	523.108.005.000	IPTU	101.18.0215361	9	12/09/2018	014333/2019
HADAILTON CAETANO BRASIL	020.005.030.243	IPTU	101.18.0130654	9	17/09/2018	007652/2019
HADAILTON MOREIRA DA SILVA	534.123.007.000	IPTU	101.18.0235890	9	18/09/2018	016854/2019
HALDER AUGUSTO CHIA	015.036.217.037	IPTU	101.18.0108434	9	12/09/2018	006124/2019
HAMILTON YOSHINORI UEDA	031.052.079.000	IPTU	101.18.2641924	5	22/09/2018	017721/2019
HAMILTON YOSHINORI UEDA	031.052.079.000	IPTU	101.18.2641957	5	22/09/2018	017722/2019
HAMILTON DOS PASSOS	510.100.043.060	IPTU	101.18.0198525	9	18/09/2018	012656/2019
HAMILTON FERREIRA DO NASCIMENTO	521.047.017.000	IPTU	101.18.0209706	9	15/09/2018	013779/2019
HAMILTON GIOVANI HESSEL	011.033.115.032	IPTU	101.18.0089597	9	15/09/2018	005017/2019
HAMILTON HILARIO GONCALVES	533.331.003.000	IPTU	101.18.0233369	9	18/09/2018	016541/2019
HAMILTON JOSE DE ALMEIDA	512.022.043.000	IPTU	101.18.0203450	9	16/09/2018	013259/2019
HAMILTON SERGIO AGATELLI	012.062.035.000	IPTU	101.18.0097281	9	17/09/2018	005391/2019
HAMILTON SILVIO FONSECA PONTES	007.075.032.000	IPTU	101.18.0069904	9	12/09/2018	004234/2019
HAMILTON TEODORO MENDES	012.037.041.075	IPTU	101.18.0095503	9	17/09/2018	005308/2019
HANS HERMANN MOLLENSIEPEN - ESPOLIO	015.014.040.000	IPTU	101.18.0106323	9	12/09/2018	005931/2019
HANS OTTO GUSTAV BETHKE	032.032.017.000	IPTU	101.18.0187090	9	19/09/2018	011685/2019
HARBOR FACTORING SOC. DE FOMENTO COML. LTDA	018.036.155.000	IPTU	101.18.0122691	9	19/09/2018	007056/2019
HARIVAM BERNARDINO DA SILVA	030.100.022.000	IPTU	101.18.0177518	9	18/09/2018	010969/2019
HARLEY DE CASTRO MOURA FILHO	014.028.007.087	IPTU	101.18.0105286	9	12/09/2018	005846/2019
HARLLEY VEGGI DE MACEDO	019.041.038.000	IPTU	101.18.0129011	9	18/09/2018	007523/2019
HAROLDO CORREA	001.030.013.032	IPTU	101.18.0005628	9	16/09/2018	000347/2019
HAROLDO DANTAS VERCOSA	532.071.033.000	IPTU	101.18.0223287	9	15/09/2018	015327/2019
HAROLDO RUFINI	027.153.002.022	IPTU	101.18.0167973	9	15/09/2018	010309/2019
HAWAI - CLUBE DE CAMPO ESPORTES E NAUTICA	620.400.003.000	IPTU	101.18.0240442	9	16/09/2018	017480/2019
HAWAI CLUBE DE CAMPO ESPORTES E NAUTICA	620.400.026.000	IPTU	101.18.0240451	9	16/09/2018	017482/2019
HAYLA FERNANDA DA SILVA	021.007.088.331	IPTU	101.18.0138071	9	18/09/2018	008236/2019
HAYLTON RICARTE DE PAULA JUNIOR	008.014.069.000	IPTU	101.18.0071712	9	16/09/2018	004285/2019
HAYLTON RICARTE DE PAULA JUNIOR	008.020.004.000	IPTU	101.18.0071816	9	16/09/2018	004288/2019
HEBERT JACOMO	003.041.174.110	IPTU	101.18.0027904	9	19/09/2018	001423/2019
HEBROM E MURAM CONSTRUCAO CIVIL LTDA.	005.029.024.006	IPTU	101.18.0048471	9	12/09/2018	002934/2019
HEBROM E MURAM CONSTRUCAO CIVIL LTDA.	005.029.024.007	IPTU	101.18.0048472	9	12/09/2018	002935/2019
HEDWIGES MARIA JOCK MENDES	030.140.077.000	IPTU	101.18.0178589	9	18/09/2018	011036/2019
HEINRICH GUIDOTTI	009.033.047.000	IPTU	101.18.0078204	9	17/09/2018	004491/2019
HEINZ SIEGFRIED KLUMPP	512.015.042.000	IPTU	101.18.0202499	9	16/09/2018	013180/2019
HEITOR AMARANTE DA COSTA - ESPOLIO	033.026.059.000	IPTU	101.18.0191593	9	18/09/2018	012027/2019
HEITOR GRISOLIA - ESPOLIO	029.047.041.000	IPTU	101.18.0171320	9	16/09/2018	010550/2019
HEITOR RUIZ	018.040.050.000	IPTU	101.18.0123232	9	19/09/2018	007094/2019
HELBER TRINDADE	033.124.049.016	IPTU	101.18.0196435	9	18/09/2018	012428/2019
HELICIO FRANCUCCI	001.037.003.023	IPTU	101.18.0007245	9	16/09/2018	000406/2019
HELICIO RODRIGO VENTUROSO	033.124.049.081	IPTU	101.18.0196500	9	18/09/2018	012435/2019
HELDER AGUIAR DA SILVA	532.119.007.000	IPTU	101.18.0225753	9	15/09/2018	015582/2019
HELDER CARLOS DA SILVA	511.001.027.033	IPTU	101.18.0200528	9	17/09/2018	012897/2019
HELDER DA COSTA FERREIRA MANAO	009.002.022.004	IPTU	101.18.0077270	9	17/09/2018	004427/2019
HELDER DE SOUZA LIMA	016.015.121.162	IPTU	101.18.0112913	9	12/09/2018	006442/2019
HELDER TAVARES DE SOUZA	532.312.049.000	IPTU	101.18.0226901	9	15/09/2018	015726/2019
HELDER TAVARES DE SOUZA	532.319.025.000	IPTU	101.18.0227189	9	15/09/2018	015775/2019
HELE NICE CALICHIO - USUFRUATUARIA	029.012.099.026	IPTU	101.18.0170078	9	16/09/2018	010482/2019
HELEN FERNANDES STORTO (USUFRUATUARIA)	010.008.003.013	IPTU	101.18.0081463	9	17/09/2018	004649/2019
HELEN LUCI MOREIRA DE SOUZA LIMA	532.321.076.000	IPTU	101.18.0227305	9	15/09/2018	015791/2019
HELENA AUTA CAVALCANTI	003.047.012.690	IPTU	101.18.0029239	9	19/09/2018	001575/2019
HELENA BEATRIZ FRANCO DE MELLO	008.026.083.037	IPTU	101.18.0072734	9	16/09/2018	004314/2019
HELENA CONSUELO LOPES DE AQUINO	018.052.024.000	IPTU	101.18.0123916	9	19/09/2018	007176/2019
HELENA EXPEDITO BRAZ	031.057.037.000	IPTU	101.18.0181872	9	22/09/2018	011253/2019
HELENA MARCELINO DE TOLEDO MOLINA - ESPOLIO	033.002.066.000	IPTU	101.18.0190181	9	18/09/2018	011888/2019
HELENA MARIA CIPRIANO DE CARVALHO	522.008.010.000	IPTU	101.18.0213154	9	12/09/2018	014094/2019
HELENA MAUTONE ANNUNCIATO	003.041.174.005	IPTU	101.18.0027800	9	19/09/2018	001410/2019
HELENA PAGANOTTI DOS SANTOS	522.119.015.000	IPTU	101.18.0214531	9	12/09/2018	014247/2019
HELENA RAMALHO	012.055.020.000	IPTU	101.18.0096316	9	17/09/2018	005352/2019
HELENA SOARES COSTA	620.009.012.000	IPTU	101.18.0239128	9	22/09/2018	017335/2019
HELENA SUZUKI	025.004.250.000	IPTU	101.18.0152547	9	19/09/2018	009297/2019

HELENA TASSELI	534.007.015.001	IPTU	101.18.0233727	9	18/09/2018	016592/2019
HELENICE LISIE ESCUDEIRO	003.047.016.279	IPTU	101.18.0030812	9	19/09/2018	001776/2019
HELENICE SILVERIO	010.038.103.102	IPTU	101.18.0085481	9	17/09/2018	004834/2019
HELENO JOSE DA SILVA	533.102.025.000	IPTU	101.18.0229517	9	18/09/2018	016086/2019
HELI VIEIRA ALVES	534.621.011.000	IPTU	101.18.0238395	9	18/09/2018	017305/2019
HELIA APARECIDA RODRIGUES	011.040.015.000	IPTU	101.18.0091380	9	15/09/2018	005134/2019
HELIO AMERICO FREIRE	027.101.017.000	IPTU	101.18.0166431	9	15/09/2018	010194/2019
HELIO BARBOSA DE ARAUJO	532.034.012.000	IPTU	101.18.0221545	9	15/09/2018	015141/2019
HELIO BISCARO JUNIOR	004.044.072.049	IPTU	101.18.0040094	9	17/09/2018	002495/2019
HELIO BISCARO JUNIOR	010.040.138.019	IPTU	101.18.0086179	9	17/09/2018	004862/2019
HELIO BISCARO JUNIOR	520.003.046.000	IPTU	101.18.0207067	9	12/09/2018	013583/2019
HELIO CARLOS CARDOSO DE SOUSA	023.050.061.000	IPTU	101.18.0145090	9	12/09/2018	008737/2019
HELIO CARMO OLIVEIRA	006.025.017.004	IPTU	101.18.2704978	3	10/09/2018	017814/2019
HELIO CITRINI	014.029.008.003	IPTU	101.18.0105370	9	12/09/2018	005853/2019
HELIO DA SILVA	002.035.033.000	IPTU	101.18.0018092	9	15/09/2018	000870/2019
HELIO DA SILVA	008.043.056.012	IPTU	101.18.0075121	9	16/09/2018	004367/2019
HELIO DE SOUZA SANTOS	033.124.052.022	IPTU	101.18.0196534	9	18/09/2018	012438/2019
HELIO DIOGO TAVECHIO	003.113.001.037	IPTU	101.18.0034470	9	19/09/2018	002100/2019
HELIO DORNELAS DA COSTA	512.059.110.000	IPTU	101.18.0206123	9	16/09/2018	013552/2019
HELIO EDNEY DA SILVA	524.218.021.000	IPTU	101.18.0217181	9	17/09/2018	014601/2019
HELIO FELIX DA COSTA FILHO	410.038.019.000	IPTU	101.18.0198241	9	12/09/2018	012619/2019
HELIO FERRAZ DA CUNHA FILHO	008.048.016.000	IPTU	101.18.0075385	9	16/09/2018	004379/2019
HELIO FERREIRA DA COSTA	025.019.033.000	IPTU	101.18.0153167	9	19/09/2018	009332/2019
HELIO GOMES LEAL	002.073.013.186	IPTU	101.18.0021262	9	15/09/2018	001050/2019
HELIO JOSE CECARELLI	002.072.047.000	IPTU	101.18.0021071	9	15/09/2018	001032/2019
HELIO LANGRAFF	532.058.016.000	IPTU	101.18.0222380	9	15/09/2018	015229/2019
HELIO LESSA	027.005.132.189	IPTU	101.18.0162911	9	15/09/2018	009947/2019
HELIO MAFRA DE SOUZA	012.007.096.184	IPTU	101.18.0092656	9	17/09/2018	005176/2019
HELIO MARIA RUFINO	033.041.017.000	IPTU	101.18.0192425	9	18/09/2018	012078/2019
HELIO MARQUI JUNIOR	521.400.033.270	IPTU	101.18.0210627	9	15/09/2018	013884/2019
HELIO MENDES TORRES - ESPOLIO	402.017.001.000	IPTU	101.18.0197332	9	17/09/2018	012516/2019
HELIO MENDES TORRES - ESPOLIO	402.017.004.000	IPTU	101.18.0197334	9	17/09/2018	012517/2019
HELIO PEREIRA LESSA	510.119.032.000	IPTU	101.18.0200136	9	16/09/2018	012861/2019
HELIO PINA LACERDA	532.208.033.000	IPTU	101.18.0226381	9	15/09/2018	015633/2019
HELIO PORFIRIO DE OLIVEIRA	003.096.001.110	IPTU	101.18.0033411	9	19/09/2018	002009/2019
HELIO RAGUCCI	021.085.061.000	IPTU	101.18.0141775	9	18/09/2018	008480/2019
HELIO RICARDO CAFERRO	534.116.020.000	IPTU	101.18.0235575	9	18/09/2018	016806/2019
HELIO ROBERTO DE CARVALHO	534.617.064.000	IPTU	101.18.0238357	9	18/09/2018	017302/2019
HELIO RODRIGUES DOURADO	530.106.028.000	IPTU	101.18.0218735	9	12/09/2018	014837/2019
HELIO SOARES DA SILVA	512.013.005.000	IPTU	101.17.2899902	12	24/09/2018	000065/2019
HELIO SONODA	021.081.042.000	IPTU	101.18.0141573	9	18/09/2018	008465/2019
HELIO SOUSA DE OLIVEIRA	020.116.023.133	IPTU	101.18.0135976	9	17/09/2018	008030/2019
HELIO SPESSOTTO	620.012.047.000	IPTU	101.18.0239225	9	16/09/2018	017350/2019
HELIO VEIGA PINTO	016.015.126.054	IPTU	101.18.0113917	9	12/09/2018	006537/2019
HELMAR ALMEIDA DA SILVA	003.047.016.375	IPTU	101.18.0030908	9	19/09/2018	001790/2019
HELMUT JOSEF GRUBER	015.045.006.000	IPTU	101.18.0109072	9	12/09/2018	006158/2019
HELMUT JOSEF GRUBER	015.045.007.000	IPTU	101.18.0109073	9	12/09/2018	006159/2019
HELOISA MARTINS SANCHES	006.036.087.107	IPTU	101.18.0057898	9	16/09/2018	003571/2019
HELOQUIAS MACEDO	027.075.117.000	IPTU	101.18.0165840	9	22/09/2018	010144/2019
HELTON HENRIQUE DIAS	029.076.015.000	IPTU	101.18.0172766	9	16/09/2018	010635/2019
HELTON LUIZ DE MARCO	001.067.067.005	IPTU	101.18.0011099	9	16/09/2018	000558/2019
HELTON PEREIRA BARBOSA	029.061.013.132	IPTU	101.18.0172173	9	16/09/2018	010605/2019
HELUSA SANTANA NASCIMENTO SILVA	024.019.137.828	IPTU	101.18.0149567	9	17/09/2018	009104/2019
HEMERSON WILSON TIOZZO	002.073.013.119	IPTU	101.18.0021195	9	15/09/2018	001044/2019
HENDRIC ALAN ARLT - ESPOLIO	024.020.066.000	IPTU	101.18.0149737	9	17/09/2018	009114/2019
HENDRIC ALAN ARLT - ESPOLIO	024.020.066.000	IPTU	101.18.2723260	3	17/09/2018	017835/2019
HENIO ANDRADE DA SILVA	512.033.001.102	IPTU	101.18.0205146	9	16/09/2018	013451/2019
HENRI CONTE	004.040.059.090	IPTU	101.18.0039853	9	17/09/2018	002474/2019
HENRI SKAF	533.001.074.000	IPTU	101.18.0228636	9	18/09/2018	015908/2019
HENRI SKAFF	533.001.047.000	IPTU	101.18.0228620	9	18/09/2018	015906/2019
HENRIQUE ANTIQUEIRA	010.038.103.011	IPTU	101.18.0085390	9	17/09/2018	004831/2019
HENRIQUE ANTIQUEIRA	010.038.103.012	IPTU	101.18.0085391	9	17/09/2018	004832/2019
HENRIQUE ANTONIO PUCHETTI KNORICH	033.111.045.000	IPTU	101.18.0195452	9	22/09/2018	012328/2019
HENRIQUE BRUNO ZURAWSKI	410.027.097.000	IPTU	101.18.0198027	9	12/09/2018	012597/2019
HENRIQUE BRUNO ZURAWSKI	620.518.009.000	IPTU	101.18.0240741	9	16/09/2018	017533/2019
HENRIQUE CARRATU THOME	003.047.016.565	IPTU	101.18.0031098	9	19/09/2018	001814/2019
HENRIQUE CESAR GONCALVES	029.012.098.056	IPTU	101.18.0170012	9	16/09/2018	010477/2019
HENRIQUE DA SILVA FERREIRA	013.001.010.003	IPTU	101.18.0098693	9	15/09/2018	005493/2019
HENRIQUE DA SILVA FERREIRA	013.001.010.004	IPTU	101.18.0098694	9	15/09/2018	005494/2019
HENRIQUE DA SILVA FERREIRA	013.001.010.005	IPTU	101.18.0098695	9	15/09/2018	005495/2019
HENRIQUE DA SILVA FERREIRA	013.001.010.006	IPTU	101.18.0098696	9	15/09/2018	005496/2019
HENRIQUE DA SILVA FERREIRA	013.001.030.000	IPTU	101.18.0098712	9	15/09/2018	005497/2019
HENRIQUE DE ABREU MARTINS SANDRINI	020.006.001.049	IPTU	101.18.0130750	9	17/09/2018	007664/2019
HENRIQUE DE ANDRADE COSTA	001.087.051.008	IPTU	101.18.0013381	9	16/09/2018	000672/2019
HENRIQUE DE CAMARGO CASTRO - ESPOLIO	033.052.036.000	IPTU	101.18.0192960	9	18/09/2018	012102/2019
HENRIQUE DE OLIVEIRA MACHADO	030.046.099.000	IPTU	101.18.0176033	9	18/09/2018	010835/2019
HENRIQUE FRANCISCO DA SILVA	009.082.058.177	IPTU	101.18.0079819	9	17/09/2018	004581/2019
HENRIQUE LUIZ DA SILVA	523.314.043.000	IPTU	101.18.0215743	9	12/09/2018	014409/2019
HENRIQUE MOLGORA JUNIOR	002.015.059.000	IPTU	101.18.0016376	9	15/09/2018	000805/2019
HENRIQUE NUNES DE OLIVEIRA	001.097.022.000	IPTU	101.18.0013819	9	16/09/2018	000693/2019
HENRIQUE NUNES PANTAROTTO	004.018.187.242	IPTU	101.18.0038463	9	17/09/2018	002406/2019
HENRIQUE OCHSENHOFER - ESPOLIO	005.037.014.013	IPTU	101.18.0048867	9	12/09/2018	002973/2019

HENRIQUE PEREIRA	033.029.073.000	IPTU	101.18.0191779	9	18/09/2018	012040/2019
HENRIQUE PETINAS	013.041.037.038	IPTU	101.18.0102285	9	15/09/2018	005670/2019
HENRIQUE SERGIO DE MOURA FERREIRA	001.068.256.085	IPTU	101.18.0011690	9	16/09/2018	000578/2019
HENRIQUE TARTARO FILHO	023.024.038.000	IPTU	101.18.0144662	9	12/09/2018	008694/2019
HENRIQUETA DOS SANTOS	004.018.185.126	IPTU	101.18.0038131	9	17/09/2018	002377/2019
HENRY MARCEL GIOCONDO SIQUEIRA DA SILVA	009.082.058.138	IPTU	101.18.0079780	9	17/09/2018	004579/2019
HERALDO DIAS NEIA	533.008.015.000	IPTU	101.18.0228835	9	18/09/2018	015953/2019
HERALDO DOS SANTOS	534.302.028.000	IPTU	101.18.0237458	9	18/09/2018	017108/2019
HERALDO JOSE DOS REIS	009.088.060.000	IPTU	101.18.0080035	9	17/09/2018	004590/2019
HERBERT BERALDO DOS SANTOS	002.021.049.005	IPTU	101.18.0017147	9	13/09/2018	000825/2019
HERBERT BONFOGO	024.012.066.139	IPTU	101.18.0146985	9	17/09/2018	008853/2019
HERBERT CHULTEZ FERNANDES	021.007.088.078	IPTU	101.18.0137818	9	18/09/2018	008218/2019
HERBERT COSTA	016.083.049.000	IPTU	101.18.0117482	9	12/09/2018	006750/2019
HERBERT HUTTENLOCHER	024.019.137.190	IPTU	101.18.0148933	9	17/09/2018	009026/2019
HERBERT LEONARDO ANDRADE PEDRO	522.002.138.390	IPTU	101.18.0213005	9	12/09/2018	014076/2019
HERCILIA ARAUJO - ESPOLIO	013.022.013.000	IPTU	101.18.0101057	9	15/09/2018	005602/2019
HERCILIA DARE	029.021.023.000	IPTU	101.18.0170416	9	22/09/2018	010502/2019
HERCILIO ALFREDO FIORI	520.103.001.000	IPTU	101.18.0207257	9	12/09/2018	013604/2019
HERCILIO ROCHA	031.104.011.000	IPTU	101.18.0183556	9	19/09/2018	011398/2019
HERCILIO SANTOS DE ASSIS	532.115.014.000	IPTU	101.18.0225606	9	15/09/2018	015463/2019
HERCULES JOSE DE SOUZA	004.018.182.067	IPTU	101.18.0037615	9	17/09/2018	002337/2019
HERCULES PEREIRA DE CARVALHO	015.051.017.000	IPTU	101.18.0109339	9	12/09/2018	006170/2019
HERMELINA OLIVEIRA NOVAIS	533.116.004.000	IPTU	101.18.0230078	9	18/09/2018	016178/2019
HERMENEGILDO DOMINGOS DE OLIVEIRA	027.094.002.000	IPTU	101.18.0166229	9	15/09/2018	010174/2019
HERMES DA SILVA LAGE	031.037.070.000	IPTU	101.18.0180879	9	19/09/2018	011169/2019
HERMES RENATO SERRA	015.029.001.427	IPTU	101.18.0107515	9	12/09/2018	006041/2019
HERMINDO CASTRO DA COSTA	033.073.014.000	IPTU	101.18.0194082	9	18/09/2018	012200/2019
HERMINIA CARNICER DE CRUZ LORENTE	012.015.003.119	IPTU	101.18.0093639	9	17/09/2018	005211/2019
HERMINIO CORDEIRO SIMAO - ESPOLIO	007.051.047.000	IPTU	101.18.0065138	9	12/09/2018	004055/2019
HERNANI DO NASCIMENTO SARNADAS	021.081.063.000	IPTU	101.18.0141593	9	17/09/2018	008466/2019
HERNANI MARQUES HENRIQUES	410.024.090.000	IPTU	101.18.0197912	9	12/09/2018	012588/2019
HERVAN GUERHARDT ESPOLIO DE	026.027.010.000	IPTU	101.18.0160338	9	12/09/2018	009741/2019
HERVE MARIE ALEXIS ANDRE DE VATHAIRE	013.006.090.000	IPTU	101.18.0100100	9	15/09/2018	005535/2019
HESA 112 - INVESTIMENTOS IMOBILIARIOS LTDA	006.120.014.001	IPTU	101.18.0063053	9	16/09/2018	003955/2019
HESA 112 - INVESTIMENTOS IMOBILIARIOS LTDA	006.120.014.013	IPTU	101.18.0063065	9	16/09/2018	003956/2019
HESA 112 - INVESTIMENTOS IMOBILIARIOS LTDA	006.120.014.017	IPTU	101.18.0063069	9	16/09/2018	003957/2019
HESA 112 - INVESTIMENTOS IMOBILIARIOS LTDA	006.120.014.030	IPTU	101.18.0063082	9	16/09/2018	003958/2019
HESA 112 - INVESTIMENTOS IMOBILIARIOS LTDA	006.120.014.033	IPTU	101.18.0063085	9	16/09/2018	003959/2019
HESA 112 - INVESTIMENTOS IMOBILIARIOS LTDA	006.120.014.035	IPTU	101.18.0063087	9	16/09/2018	003960/2019
HESA 112 - INVESTIMENTOS IMOBILIARIOS LTDA	006.120.014.042	IPTU	101.18.0063094	9	16/09/2018	003961/2019
HESA 112 - INVESTIMENTOS IMOBILIARIOS LTDA	006.120.014.043	IPTU	101.18.0063095	9	16/09/2018	003962/2019
HESA 112 - INVESTIMENTOS IMOBILIARIOS LTDA	006.120.014.068	IPTU	101.18.0063120	9	16/09/2018	003963/2019
HESA 112 - INVESTIMENTOS IMOBILIARIOS LTDA	006.120.014.075	IPTU	101.18.0063127	9	16/09/2018	003964/2019
HESA 112 - INVESTIMENTOS IMOBILIARIOS LTDA	006.120.014.078	IPTU	101.18.0063130	9	16/09/2018	003965/2019
HESA 112 - INVESTIMENTOS IMOBILIARIOS LTDA	006.120.014.084	IPTU	101.18.0063136	9	16/09/2018	003966/2019
HESA 112 - INVESTIMENTOS IMOBILIARIOS LTDA	006.120.014.106	IPTU	101.18.0063158	9	16/09/2018	003967/2019
HESA 112 - INVESTIMENTOS IMOBILIARIOS LTDA	006.120.014.130	IPTU	101.18.0063182	9	16/09/2018	003968/2019
HESA 112 - INVESTIMENTOS IMOBILIARIOS LTDA	006.120.014.136	IPTU	101.18.0063188	9	16/09/2018	003969/2019
HESA 112 - INVESTIMENTOS IMOBILIARIOS LTDA	006.120.014.139	IPTU	101.18.0063191	9	16/09/2018	003970/2019
HESA 112 - INVESTIMENTOS IMOBILIARIOS LTDA	006.120.014.148	IPTU	101.18.0063200	9	16/09/2018	003971/2019
HESA 112 - INVESTIMENTOS IMOBILIARIOS LTDA	006.120.014.164	IPTU	101.18.0063216	9	16/09/2018	003972/2019
HESA 112 - INVESTIMENTOS IMOBILIARIOS LTDA	006.120.014.172	IPTU	101.18.0063224	9	16/09/2018	003973/2019
HESA 112 - INVESTIMENTOS IMOBILIARIOS LTDA	006.120.014.180	IPTU	101.18.0063232	9	16/09/2018	003974/2019
HESA 112 - INVESTIMENTOS IMOBILIARIOS LTDA	006.120.014.204	IPTU	101.18.0063256	9	16/09/2018	003975/2019
HESA 112 - INVESTIMENTOS IMOBILIARIOS LTDA	006.120.014.211	IPTU	101.18.0063263	9	16/09/2018	003976/2019
HESA 112 - INVESTIMENTOS IMOBILIARIOS LTDA	006.120.014.219	IPTU	101.18.0063271	9	16/09/2018	003977/2019
HESA 112 - INVESTIMENTOS IMOBILIARIOS LTDA	006.120.014.224	IPTU	101.18.0063276	9	16/09/2018	003978/2019
HESA 112 - INVESTIMENTOS IMOBILIARIOS LTDA	006.120.014.227	IPTU	101.18.0063279	9	16/09/2018	003979/2019
HESA 112 - INVESTIMENTOS IMOBILIARIOS LTDA	006.120.014.254	IPTU	101.18.0063306	9	16/09/2018	003980/2019
HESA 112 - INVESTIMENTOS IMOBILIARIOS LTDA	006.120.014.265	IPTU	101.18.0063317	9	16/09/2018	003981/2019
HESA 112 - INVESTIMENTOS IMOBILIARIOS LTDA	006.120.014.352	IPTU	101.18.0063404	9	16/09/2018	003982/2019
HESA 112 - INVESTIMENTOS IMOBILIARIOS LTDA	006.120.014.358	IPTU	101.18.0063410	9	16/09/2018	003983/2019
HESA 112 - INVESTIMENTOS IMOBILIARIOS LTDA	006.120.014.364	IPTU	101.18.0063416	9	16/09/2018	003984/2019
HESA 112 - INVESTIMENTOS IMOBILIARIOS LTDA	006.120.014.375	IPTU	101.18.0063427	9	16/09/2018	003985/2019
HESA 112 - INVESTIMENTOS IMOBILIARIOS LTDA	006.120.014.383	IPTU	101.18.0063435	9	16/09/2018	003986/2019
HESA 112 - INVESTIMENTOS IMOBILIARIOS LTDA	006.120.014.386	IPTU	101.18.0063438	9	16/09/2018	003987/2019
HESA 112 - INVESTIMENTOS IMOBILIARIOS LTDA	006.120.014.393	IPTU	101.18.0063445	9	16/09/2018	003988/2019
HESA 112 - INVESTIMENTOS IMOBILIARIOS LTDA	006.120.014.403	IPTU	101.18.0063455	9	16/09/2018	003989/2019
HESA 112 - INVESTIMENTOS IMOBILIARIOS LTDA	006.120.014.433	IPTU	101.18.0063485	9	16/09/2018	003990/2019
HESA 112 - INVESTIMENTOS IMOBILIARIOS LTDA	006.120.014.452	IPTU	101.18.0063504	9	16/09/2018	003991/2019
HESA 112 - INVESTIMENTOS IMOBILIARIOS LTDA	006.120.014.468	IPTU	101.18.0063520	9	16/09/2018	003992/2019
HESA 112 - INVESTIMENTOS IMOBILIARIOS LTDA	006.120.014.480	IPTU	101.18.0063532	9	16/09/2018	003993/2019
HESA 112 - INVESTIMENTOS IMOBILIARIOS LTDA	006.120.014.494	IPTU	101.18.0063546	9	16/09/2018	003994/2019
HESA 112 - INVESTIMENTOS IMOBILIARIOS LTDA	006.120.014.521	IPTU	101.18.0063573	9	16/09/2018	003995/2019
HESA 89 - INVESTIMENTOS IMOBILIARIOS LTDA	004.050.328.064	IPTU	101.18.0041878	9	17/09/2018	002603/2019
HESA 89 - INVESTIMENTOS IMOBILIARIOS LTDA	004.050.328.117	IPTU	101.18.0041931	9	17/09/2018	002605/2019
HESA 89 - INVESTIMENTOS IMOBILIARIOS LTDA	004.050.328.148	IPTU	101.18.0041962	9	17/09/2018	002608/2019
HESA 89 - INVESTIMENTOS IMOBILIARIOS LTDA	004.050.328.157	IPTU	101.18.0041971	9	17/09/2018	002610/2019
HESA 89 - INVESTIMENTOS IMOBILIARIOS LTDA	004.050.328.180	IPTU	101.18.0041994	9	17/09/2018	002611/2019
HESA 89 - INVESTIMENTOS IMOBILIARIOS LTDA	004.050.328.285	IPTU	101.18.0042099	9	17/09/2018	002617/2019
HESA 89 - INVESTIMENTOS IMOBILIARIOS LTDA	004.050.328.297	IPTU	101.18.0042111	9	17/09/2018	002619/2019
HESA 89 - INVESTIMENTOS IMOBILIARIOS LTDA	004.050.328.321	IPTU	101.18.0042135	9	17/09/2018	002620/2019

HESA 89 - INVESTIMENTOS IMOBILIARIOS LTDA	004.050.328.329	IPTU	101.18.0042143	9	17/09/2018	002621/2019
HESA 89 - INVESTIMENTOS IMOBILIARIOS LTDA	004.050.329.006	IPTU	101.18.0042188	9	17/09/2018	002624/2019
HESA 89 - INVESTIMENTOS IMOBILIARIOS LTDA	004.050.329.016	IPTU	101.18.0042198	9	17/09/2018	002625/2019
HESA 89 - INVESTIMENTOS IMOBILIARIOS LTDA	004.050.329.031	IPTU	101.18.0042213	9	17/09/2018	002626/2019
HESA 89 - INVESTIMENTOS IMOBILIARIOS LTDA	004.050.329.034	IPTU	101.18.0042216	9	17/09/2018	002627/2019
HESA 89 - INVESTIMENTOS IMOBILIARIOS LTDA	004.050.329.044	IPTU	101.18.0042226	9	17/09/2018	002629/2019
HESA 89 - INVESTIMENTOS IMOBILIARIOS LTDA	004.050.329.049	IPTU	101.18.0042231	9	17/09/2018	002630/2019
HESA 89 - INVESTIMENTOS IMOBILIARIOS LTDA	004.050.329.065	IPTU	101.18.0042247	9	17/09/2018	002631/2019
HEZIO FRANCA FEITOZA	521.037.034.058	IPTU	101.18.0209031	9	15/09/2018	013728/2019
HIBA MOHAMAD CHAWA	005.071.006.000	IPTU	101.18.0051540	9	12/09/2018	003130/2019
HIDEO WADA	012.069.020.000	IPTU	101.18.0097626	9	17/09/2018	005422/2019
HIDROJATO GRANDE ABC S/C LTDA	012.079.027.000	IPTU	101.18.0097879	9	17/09/2018	005455/2019
HIGINO ZANETTI - ESPOLIO	004.005.011.000	IPTU	101.18.0036505	9	17/09/2018	002300/2019
HILDA MARIA DE SOUSA	006.064.022.012	IPTU	101.18.0060621	9	16/09/2018	003751/2019
HILDA MARIA DOS SANTOS SOUZA	024.052.019.000	IPTU	101.18.0150812	9	17/09/2018	009162/2019
HILDA SILVA DO VAL	524.105.020.000	IPTU	101.18.0216550	9	22/09/2018	014501/2019
HILDEBRANDO TEIXEIRA DE FREITAS	523.001.015.000	IPTU	101.18.0215004	9	12/09/2018	014295/2019
HILDO BERNARDINELLI	410.024.035.000	IPTU	101.18.0197888	9	12/09/2018	012586/2019
HILDO SCARTEZZINI - ESPOLIO	033.044.007.000	IPTU	101.18.0192579	9	18/09/2018	012083/2019
HILTON PEREIRA SANTOS	533.108.053.000	IPTU	101.18.0229734	9	18/09/2018	016118/2019
HIPOLITO SANTOS LANTES	033.066.021.047	IPTU	101.18.0193664	9	18/09/2018	012163/2019
HIRAM FERNANDO GORGA - ESPOLIO	018.049.050.000	IPTU	101.18.0123835	9	19/09/2018	007168/2019
HIRIS FERNANDA GOMES MOREIRA	620.011.013.000	IPTU	101.18.0239175	9	16/09/2018	017345/2019
HIROEL LUIZ DE MEDEIROS	009.030.037.000	IPTU	101.18.0078125	9	17/09/2018	004481/2019
HIROFUMI INOUE	521.501.015.000	IPTU	101.18.2618325	5	02/09/2018	017693/2019
HIROMASSA IWAI	010.039.048.000	IPTU	101.18.0085843	9	17/09/2018	004844/2019
HISAO KODAMA	001.040.036.030	IPTU	101.18.0008346	9	16/09/2018	000452/2019
HISASHI FUKUI	524.007.002.000	IPTU	101.18.0215883	9	17/09/2018	014427/2019
HIVALTA DA PASCOA COSTA	534.125.051.000	IPTU	101.18.0236037	9	18/09/2018	016884/2019
HOCYMAR VALERIO DOS SANTOS	512.033.001.053	IPTU	101.18.0205099	9	16/09/2018	013443/2019
HOMERO BRASIL CASTELO DA SILVA	019.031.001.000	IPTU	101.18.0128676	9	18/09/2018	007499/2019
HOMERO PRADO AFFONSO	024.012.066.113	IPTU	101.18.0146959	9	17/09/2018	008851/2019
HONORINA REGINA DOS SANTOS	018.087.015.000	IPTU	101.18.0125480	9	19/09/2018	007293/2019
HONORIO LEOPOLDO LUCATTO	001.037.048.000	IPTU	101.18.0007311	9	16/09/2018	000415/2019
HONORITA DANTAS DE OLIVEIRA	015.029.001.130	IPTU	101.18.0107218	9	12/09/2018	005996/2019
HORACIO DE TOLEDO FILHO	512.009.025.000	IPTU	101.18.0202259	9	16/09/2018	013149/2019
HORACIO F.FERREIRA FILHO	620.124.072.000	IPTU	101.18.0240227	9	16/09/2018	017441/2019
HORLEY PEREIRA DE LIMA	018.011.031.000	IPTU	101.18.0120818	9	19/09/2018	006942/2019
HORST WILHELM FANSLAU	534.617.026.000	IPTU	101.18.0238326	9	18/09/2018	017298/2019
HOSPITAL E MATERNIDADE PEREIRA BARRETO LTDA	006.006.019.000	IPTU	101.18.0053879	9	16/09/2018	003426/2019
HOUSING HABITACOES LTDA	001.062.064.005	IPTU	101.18.0009981	9	16/09/2018	000505/2019
HOUSING HABITACOES LTDA	001.062.065.031	IPTU	101.18.0010057	9	16/09/2018	000510/2019
HOUSING HABITACOES LTDA.	001.062.064.025	IPTU	101.18.0010001	9	16/09/2018	000507/2019
HUANG QINLIAN	021.043.103.110	IPTU	101.18.0139877	9	18/09/2018	008345/2019
HUDSON LEANDRO TEIXEIRA	021.007.070.261	IPTU	101.18.0137007	9	18/09/2018	008139/2019
HUGO AFFONSO BASSANI	002.027.047.000	IPTU	101.18.0017677	9	15/09/2018	000847/2019
HUGO BATISTA LEITAO	001.093.047.000	IPTU	101.18.0013623	9	16/09/2018	000699/2019
HUGO LEONARDO MARTINS	006.004.066.642	IPTU	101.18.0053262	9	16/09/2018	003369/2019
HUGO NASCIMENTO FRAZAO	029.023.074.000	IPTU	101.18.0170529	9	16/09/2018	010508/2019
HUGO OLIVA JUNIOR	002.073.027.325	IPTU	101.18.0022909	9	15/09/2018	001175/2019
HUGO TOMAZINI - ESPOLIO	010.048.044.000	IPTU	101.18.0086947	9	17/09/2018	004899/2019
HULDA ALVARENGA AMARAL	006.019.073.000	IPTU	101.18.0054978	9	16/09/2018	003459/2019
HULDA FERREIRA MAURICIO SILVA	021.007.088.004	IPTU	101.18.0137744	9	18/09/2018	008213/2019
HUMBERTO CUZZIOL	007.010.025.000	IPTU	101.18.0063894	9	12/09/2018	004007/2019
HUMBERTO ELIAS RODRIGUES	018.078.060.003	IPTU	101.18.0125280	9	20/09/2018	007285/2019
HUMBERTO JERONIMO ROCHA	024.063.001.000	IPTU	101.18.0151490	9	17/09/2018	009228/2019
HUMBERTO RIPAR	532.507.026.000	IPTU	101.18.0227769	9	15/09/2018	015846/2019
HUMBERTO RODRIGUES VIEIRA	025.108.001.000	IPTU	101.18.0158092	9	19/09/2018	009564/2019
HUMBERTO ZUNGOLO NETTO	524.034.018.000	IPTU	101.18.0216334	9	17/09/2018	014481/2019
HYZIDORO ANTONIO LOPES	018.021.044.000	IPTU	101.18.0121700	9	19/09/2018	006981/2019
IAN NEORAL	024.019.131.271	IPTU	101.18.0148711	9	17/09/2018	008998/2019
IANI RODRIGUES DE OLIVEIRA	020.073.041.000	IPTU	101.18.0134089	9	17/09/2018	007881/2019
IARA MARIA CASELLA	027.129.007.000	IPTU	101.18.0167359	9	15/09/2018	010267/2019
IARA MARIA PALMIERI	013.072.031.000	IPTU	101.18.0104058	9	15/09/2018	005745/2019
IARA MARLI DE ALMEIDA BRAGA	002.005.063.009	IPTU	101.18.0015520	9	15/09/2018	000769/2019
IARA ROSIRES SALIS GIACOMINI	534.605.004.000	IPTU	101.18.0238203	9	18/09/2018	017250/2019
IBER ALVES - ESPOLIO	031.130.020.000	IPTU	101.18.0184785	9	19/09/2018	011471/2019
IBF-IND.BRAS.DE FORMULARIOS LTDA (MASSA FALIDA)	015.030.065.000	IPTU	101.18.0108029	9	12/09/2018	006101/2019
IBRAVIR IND. BRASILEIRA DE VIDROS REFR. LTDA.	012.056.022.000	IPTU	101.18.0096328	9	17/09/2018	005356/2019
ICOG INST. CIR. ONCOL. E GASTROENTER. DO ABC LT	007.002.031.010	IPTU	101.18.0063639	9	12/09/2018	003998/2019
ICZ CONSTRUTORA E INCORPORADORA LTDA.	018.082.072.002	IPTU	101.18.0125433	9	19/09/2018	007292/2019
IDA BERTELLI COZZA	015.027.035.000	IPTU	101.18.0106947	9	12/09/2018	005967/2019
IDA DE MARCO - ESPOLIO	008.025.074.000	IPTU	101.18.0072178	9	16/09/2018	004303/2019
IDALICIO CANDIDO DE TOLEDO FILHO	011.033.115.337	IPTU	101.18.0089902	9	15/09/2018	005031/2019
IDALINO ANTUNES DE SOUZA	530.107.004.000	IPTU	101.18.0218772	9	12/09/2018	014845/2019
IDALINO LAZARIN	007.008.016.000	IPTU	101.18.0063884	9	12/09/2018	004005/2019
IDALINO MARTINS DE ARAUJO	026.066.031.000	IPTU	101.18.0161386	9	12/09/2018	009814/2019
IDELBRANDO RIBEIRO ARAUJO	522.104.190.000	IPTU	101.18.0214080	9	12/09/2018	014206/2019
IDELMA ROCHA DOS SANTOS	033.066.059.004	IPTU	101.18.0193840	9	18/09/2018	012179/2019
IDELSON DOS SANTOS	016.083.116.000	IPTU	101.18.0117555	9	12/09/2018	006754/2019
IDERVAL SOUZA DOS SANTOS	533.006.006.000	IPTU	101.18.0228766	9	18/09/2018	015938/2019
IEDA ANDREIA ARCHANJO CASARREGIO	521.020.042.067	IPTU	101.18.0208216	9	15/09/2018	013675/2019

IEDA DE SOUZA GALVAO	001.066.047.000	IPTU	101.18.0010719	9	16/09/2018	000543/2019
IEDA DIAS DA SILVA	003.121.003.057	IPTU	101.18.0034972	9	19/09/2018	002164/2019
IEDA MARIA RIBEIRO DE LIMA	031.048.014.000	IPTU	101.18.0181509	9	19/09/2018	011205/2019
IEDDA MARIA DE SOUZA OLIVEIRA	524.026.001.000	IPTU	101.18.0216129	9	17/09/2018	014455/2019
IFIGENIA RODRIGUES DA SILVA	031.057.013.000	IPTU	101.18.0181854	9	22/09/2018	011250/2019
IGARI JUNQUEIRA GONCALVES	017.026.040.000	IPTU	101.18.0119495	9	12/09/2018	006891/2019
IGNEZ MACHADO MARCAL	021.024.007.000	IPTU	101.18.0138997	9	22/09/2018	008294/2019
IGNEZ MARTINS POSO	013.007.036.029	IPTU	101.18.0100155	9	15/09/2018	005537/2019
IGOR CABRAL DE ANDRADE	003.047.012.417	IPTU	101.18.0028967	9	19/09/2018	001534/2019
IGOR HENRIQUE FIGUEIREDO DE SOUZA	001.020.016.018	IPTU	101.18.0003072	9	16/09/2018	000293/2019
IGOR LEANDRO GELONEZE DA SILVA	003.123.002.146	IPTU	101.18.0035910	9	19/09/2018	002257/2019
IGOR PEREIRA FELIX	003.047.016.159	IPTU	101.18.0030692	9	19/09/2018	001761/2019
IGOR PETROVITCH MALOID	003.047.012.172	IPTU	101.18.0028722	9	19/09/2018	001511/2019
IGREJA DE CRISTO PENTECOSTAL NO BRASIL EM SBC	033.105.001.000	IPTU	101.18.0195341	9	18/09/2018	012314/2019
IGREJA DO EVANGELHO QUADRANGULAR	532.313.001.000	IPTU	101.18.0226934	9	15/09/2018	015731/2019
IGREJA EVANG. ASSEMB. DE DEUS METROP. EST. S. P.	620.109.027.000	IPTU	101.18.0239793	9	16/09/2018	017407/2019
IGREJA EVANGELICA ASSEMBLEIA DE DEUS	512.021.096.000	IPTU	101.18.0203373	9	16/09/2018	013249/2019
IGREJA EVANGELICA AVIVAMENTO BIBLICO	032.005.024.000	IPTU	101.18.0186135	9	19/09/2018	011630/2019
IGREJA EVANGELICA JESUS CRISTO E A ALIANCA	018.066.021.000	IPTU	101.18.0124660	9	19/09/2018	007234/2019
IGREJA EVANGELICA NOVA VIDA EM CRISTO	006.089.046.000	IPTU	101.18.0061819	9	16/09/2018	003867/2019
IGREJA MISSIONARIA PENTECOSTAL NO BRASIL	006.029.073.000	IPTU	101.18.0056851	9	16/09/2018	003526/2019
IGREJA PENTECOSTAL MINISTERIO ALAMO	030.001.001.000	IPTU	101.18.0174345	9	18/09/2018	010744/2019
IGREJA PENTECOSTAL MINISTERIO ALAMO	030.001.002.000	IPTU	101.18.0174346	9	18/09/2018	010745/2019
ILCE JACOMO	011.033.115.005	IPTU	101.18.0008950	9	15/09/2018	005016/2019
ILDA DOS SANTOS ROCCO	001.067.059.000	IPTU	101.18.0011091	9	16/09/2018	000556/2019
ILDA FRANCISCA MAIA	521.444.018.000	IPTU	101.18.2667703	4	05/09/2018	017743/2019
ILDA MARIA DOS SANTOS MANANGAO	010.045.042.000	IPTU	101.18.0086426	9	17/09/2018	004876/2019
ILDA MARIA DOS SANTOS MANANGAO	010.045.048.001	IPTU	101.18.0086456	9	17/09/2018	004877/2019
ILDA MARIA DOS SANTOS MANANGAO	010.045.048.002	IPTU	101.18.0086457	9	17/09/2018	004878/2019
ILDA REGINA FERLIN	024.015.056.303	IPTU	101.18.0147584	9	17/09/2018	008896/2019
ILECIO AUGUSTO PASCOTTO	013.002.093.000	IPTU	101.18.0098838	9	15/09/2018	005502/2019
ILIANA ZACCARO MARTINS DE OLIVEIRA	033.008.037.000	IPTU	101.18.0190810	9	18/09/2018	011944/2019
ILIO BARBEZAN FILHO	524.121.040.000	IPTU	101.18.0216829	9	17/09/2018	014541/2019
ILKA BALTUILHE BONINI - ESPOLIO	026.055.043.000	IPTU	101.18.0161129	9	12/09/2018	009794/2019
ILKA DAVID	018.077.017.000	IPTU	101.18.0125076	9	19/09/2018	007271/2019
ILLENIA PEIXOTO NEGRIN	010.046.001.022	IPTU	101.18.0086507	9	17/09/2018	004879/2019
ILONA DANSZKAY	021.067.045.000	IPTU	101.18.0141172	9	18/09/2018	008435/2019
ILSO ANTONINHO CHIAVOLONI	005.019.026.000	IPTU	101.18.0047859	9	12/09/2018	002906/2019
ILSON ALVES SIQUEIRA	033.026.073.000	IPTU	101.18.0191606	9	18/09/2018	012029/2019
ILSON SANTINON	006.046.090.009	IPTU	101.18.0059267	9	16/09/2018	003634/2019
ILSON SANTINON	006.046.090.012	IPTU	101.18.0059270	9	16/09/2018	003635/2019
ILTON SANTOS ROCHA	018.064.004.119	IPTU	101.18.0124397	9	19/09/2018	007209/2019
ILZA MARIA DOS SANTOS ROCHA	032.002.037.000	IPTU	101.18.0186014	9	19/09/2018	011613/2019
ILZO ALVES DE ALMEIDA	510.100.162.000	IPTU	101.18.0199319	9	16/09/2018	012754/2019
IMACULADA CONCEICAO FLORENCIO	003.123.002.104	IPTU	101.18.0035870	9	19/09/2018	002252/2019
IMOBILIARIA CONSTR.FLORIDA DE RAMON PENHARRUBIA	530.208.036.000	IPTU	101.18.0219903	9	12/09/2018	014993/2019
IMOBILIARIA E COMERCIAL MACKENZIE S/A	018.067.091.000	IPTU	101.18.0124760	9	19/09/2018	007244/2019
IMOBILIARIA SANTA TEREZA S/C LTDA	533.216.038.000	IPTU	101.18.0231063	9	18/09/2018	016273/2019
IMOBILIARIA SANTA TEREZA S/C LTDA	533.234.001.000	IPTU	101.18.0231940	9	18/09/2018	016343/2019
IMOBILIARIA SANTA TEREZA S/C LTDA	533.234.002.000	IPTU	101.18.0231941	9	18/09/2018	016344/2019
IMOBILIARIA SANTA TEREZA S/C LTDA	533.234.003.000	IPTU	101.18.0231942	9	18/09/2018	016345/2019
IMOBILIARIA SANTA TEREZA S/C LTDA	533.234.004.000	IPTU	101.18.0231943	9	18/09/2018	016346/2019
IMOBILIARIA SANTA TEREZA S/C LTDA	533.234.009.000	IPTU	101.18.0231948	9	18/09/2018	016350/2019
IMOBILIARIA SANTA TEREZA S/C LTDA	533.236.013.000	IPTU	101.18.0232020	9	18/09/2018	016358/2019
IMOBILIARIA SANTA TEREZA S/C LTDA	533.236.014.000	IPTU	101.18.0232021	9	18/09/2018	016359/2019
INACIA FRANCISCA ALVES	006.018.039.000	IPTU	101.18.0054756	9	16/09/2018	003452/2019
INACIA RITA DO NASCIMENTO	532.314.006.000	IPTU	101.18.0226960	9	20/09/2018	015733/2019
INACIO ALVES DE SOUSA	532.054.016.000	IPTU	101.18.0222141	9	22/09/2018	015205/2019
INACIO HELENO DA SILVA - ESPOLIO	532.322.010.000	IPTU	101.18.0227334	9	15/09/2018	015797/2019
INACIO JOSE DE MATOS	533.304.020.000	IPTU	101.18.0232601	9	18/09/2018	016425/2019
INACIO LIBERATO LUCENA	006.083.015.000	IPTU	101.18.0061579	9	16/09/2018	003849/2019
INACIO LIEBANA FERNANDES	019.032.062.000	IPTU	101.18.0128818	9	18/09/2018	007506/2019
INACIO TADEU DE OLIVEIRA SILVA	014.029.008.136	IPTU	101.18.0105503	9	12/09/2018	005866/2019
INALDO FERNANDES DE MELO	015.029.026.044	IPTU	101.18.0107625	9	12/09/2018	006055/2019
INALDO JOSE COSTA	620.124.080.000	IPTU	101.18.0240235	9	16/09/2018	017444/2019
INALDO JUSTINO DE LIMA	532.315.046.000	IPTU	101.18.0227022	9	15/09/2018	015739/2019
INCEL INCORPORACOES E EMPREENDIMENTOS LTDA	006.012.057.005	IPTU	101.18.0054494	9	16/09/2018	003443/2019
INCONS SAO BERNARDO DESENVOLVIMENTO IMOB. SPE LT	016.015.104.140	IPTU	101.18.0112653	9	12/09/2018	006422/2019
INCORPORADORA E ADMINISTRADORA NACIONAL LTDA	008.034.062.000	IPTU	101.18.0073817	9	16/09/2018	004339/2019
INCORPORADORA E ADMINISTRADORA NACIONAL LTDA	008.034.063.000	IPTU	101.18.0073818	9	16/09/2018	004340/2019
INCOSUL INCORPORACAO E CONSTRUCAO LTDA	019.007.028.039	IPTU	101.18.0127063	9	18/09/2018	007392/2019
INCOSUL INCORPORACAO E CONSTRUCAO LTDA	019.007.028.051	IPTU	101.18.0127075	9	18/09/2018	007393/2019
INCOSUL INCORPORACAO E CONSTRUCAO LTDA	019.007.028.131	IPTU	101.18.0127155	9	18/09/2018	007396/2019
INCOSUL INCORPORACAO E CONSTRUCAO LTDA.	025.117.019.030	IPTU	101.18.0158589	9	19/09/2018	009586/2019
INCOSUL INCORPORACAO E CONSTRUCAO LTDA.	025.117.019.106	IPTU	101.18.0158665	9	19/09/2018	009595/2019
INCOSUL INCORPORACAO E CONSTRUCAO LTDA.	025.117.019.107	IPTU	101.18.0158666	9	19/09/2018	009596/2019
INCOSUL INCORPORACAO E CONSTRUCAO LTDA.	025.117.019.134	IPTU	101.18.0158693	9	19/09/2018	009599/2019
IND. METALURGICA HELIO HORITA LTDA- MASSA FALIDA	532.001.038.000	IPTU	101.18.0220315	9	15/09/2018	015028/2019
INDALECIO CAVALCANTE DA SILVA	031.152.006.000	IPTU	101.18.0185677	9	19/09/2018	011582/2019
INDIANA PARTICIPACOES E REPRESENTACOES LTDA	522.200.129.000	IPTU	101.18.0214979	9	12/09/2018	014290/2019
INDIRA LUZ ROCHA	024.020.126.091	IPTU	101.18.0149884	9	17/09/2018	009124/2019
INDRA DOS SANTOS JUSTINO	014.028.004.159	IPTU	101.18.0105180	9	12/09/2018	005839/2019

INDUSTRIA TEXTIL TSUZUKI LTDA.-EM RECUP.JUDICIAL	533.301.032.000	IPTU	101.18.0232546	9	18/09/2018	016415/2019
INDUSTRIA TEXTIL TSUZUKI LTDA.-EM RECUP.JUDICIAL	533.301.033.000	IPTU	101.18.0232547	9	18/09/2018	016416/2019
INDUSTRIAS ARTEB S.A.	028.002.004.000	IPTU	101.18.0168295	9	12/09/2018	010348/2019
INDUSTRIAS ARTEB S.A.	028.002.051.000	IPTU	101.18.0168307	9	12/09/2018	010351/2019
INDUSTRIAS QUIMICAS BENZENO LIMITADA	003.115.001.160	IPTU	101.18.0034794	9	19/09/2018	002140/2019
INES CRISTINA DOS SANTOS	027.005.132.150	IPTU	101.18.0162873	9	15/09/2018	009942/2019
INES PEREIRA DA SILVA - ESPOLIO	015.029.006.000	IPTU	101.18.0107564	9	12/09/2018	006045/2019
INEZ FRANCISCA DOS SANTOS SILVA	521.213.058.000	IPTU	101.18.0210262	9	15/09/2018	013843/2019
INGRID DE AGUIAR KANEDA	016.015.121.014	IPTU	101.18.0112765	9	12/09/2018	006430/2019
INNOCENCIA MONTESANO	018.040.007.000	IPTU	101.18.0123214	9	19/09/2018	007090/2019
INNOCENCIA MONTESANO	018.040.008.000	IPTU	101.18.0123215	9	19/09/2018	007091/2019
INNOCENCIA MONTESANO	018.040.108.000	IPTU	101.18.0123269	9	19/09/2018	007100/2019
INTERAMNA PARTICIPACOES S/A - MASSA FALIDA	021.001.047.000	IPTU	101.18.0136572	9	18/09/2018	008100/2019
INTERAMNA PARTICIPACOES S/A - MASSA FALIDA	021.001.058.000	IPTU	101.18.0136577	9	18/09/2018	008103/2019
INTERAMNA PARTICIPACOES S/A - MASSA FALIDA	021.044.069.000	IPTU	101.18.0140132	9	18/09/2018	008360/2019
INTERINVEST EMPREEND. E PARTICIPACOES LTDA (MF)	033.097.032.000	IPTU	101.18.0195019	9	18/09/2018	012281/2019
INTERINVEST EMPREEND. E PARTICIPACOES LTDA (MF)	510.204.012.000	IPTU	101.18.0200317	9	16/09/2018	012885/2019
INTERINVEST EMPREEND. E PARTICIPACOES LTDA (MF)	510.204.017.000	IPTU	101.18.0200320	9	16/09/2018	012886/2019
IOJASSON RAMALHO SILVA	534.120.031.000	IPTU	101.18.0235786	9	18/09/2018	016838/2019
IOLANDA BRAGA DA SILVA	033.002.250.192	IPTU	101.18.0190590	9	18/09/2018	011924/2019
IONE BERTOCCO MARTINS	001.018.099.015	IPTU	101.18.0002061	9	16/09/2018	000259/2019
IRACEMA APARECIDA LOURENCO RODRIGUES	521.008.001.166	IPTU	101.18.0207674	9	15/09/2018	013640/2019
IRACEMA BEZERRA DE VASCONCELOS	532.312.055.000	IPTU	101.18.0226907	9	15/09/2018	015729/2019
IRACEMA PEREIRA	016.040.031.000	IPTU	101.18.0116225	9	22/09/2018	006694/2019
IRACEMA TORRES SOARES DA SILVA	512.051.033.000	IPTU	101.18.0205681	9	16/09/2018	013505/2019
IRACI AVILEZ TSUCHIYA	521.301.065.000	IPTU	101.18.0210339	9	15/09/2018	013857/2019
IRACI AVILEZ TSUCHIYA	521.301.066.000	IPTU	101.18.0210340	9	15/09/2018	013858/2019
IRACI DA SILVA	530.203.009.000	IPTU	101.18.0219798	9	12/09/2018	014983/2019
IRACI MARIA DE LIMA	532.011.029.000	IPTU	101.18.0220980	9	15/09/2018	015087/2019
IRACI RIBEIRO DE SOUZA	003.114.001.069	IPTU	101.18.0034600	9	19/09/2018	002114/2019
IRACY DA CUNHA DO CARMO	006.082.010.000	IPTU	101.18.0061524	9	16/09/2018	003843/2019
IRACY JOVELINA GUEDES	024.007.059.000	IPTU	101.18.0146336	9	22/09/2018	008815/2019
IRAI BRANQUINHO LIVIERO	534.504.030.000	IPTU	101.18.0238133	9	18/09/2018	017239/2019
IRAILDE OLIVEIRA DAMACENA BEZERRA	521.423.074.000	IPTU	101.18.0211736	9	15/09/2018	013953/2019
IRAILDES FERREIRA DE LIRA	018.066.004.003	IPTU	101.18.0124649	9	19/09/2018	007232/2019
IRAILDES FERREIRA DE LIRA	018.066.004.004	IPTU	101.18.0124650	9	19/09/2018	007233/2019
IRAN DOS SANTOS PINHEIRO	530.127.029.000	IPTU	101.18.0219649	9	12/09/2018	014958/2019
IRAN FERREIRA DA COSTA	033.072.003.000	IPTU	101.18.0194047	9	18/09/2018	012197/2019
IRANI ALEXANDRE	018.065.001.072	IPTU	101.18.0124587	9	19/09/2018	007229/2019
IRANI HEITOR BRAUN	023.002.020.000	IPTU	101.18.0143608	9	12/09/2018	008625/2019
IRANILDES SOLANGE ALVES DE ANDRADE	521.043.090.000	IPTU	101.18.0209365	9	15/09/2018	013749/2019
IRANILDO JOSE DE ANDRADE	033.032.062.000	IPTU	101.18.0191921	9	18/09/2018	012049/2019
IRANIR SCHUBERT	006.119.016.007	IPTU	101.18.0062187	9	16/09/2018	003899/2019
IREMAR CARVALHO DE BRITO	003.101.004.003	IPTU	101.18.0033728	9	19/09/2018	002028/2019
IRENA CZUJKO	015.101.017.000	IPTU	101.18.0111487	9	22/09/2018	006341/2019
IRENE ALVES DE MELO COSTABILE	033.101.023.000	IPTU	101.18.0195216	9	18/09/2018	012298/2019
IRENE AMALIA DOS SANTOS	534.305.025.000	IPTU	101.18.0237766	9	22/09/2018	017161/2019
IRENE BARBOZA FERREIRA ALVES	534.147.023.000	IPTU	101.18.0237008	9	18/09/2018	017037/2019
IRENE DE OLIVEIRA	021.038.034.000	IPTU	101.18.0139529	9	18/09/2018	008323/2019
IRENE KOMANCSEK GARZINI	006.044.105.000	IPTU	101.18.0058959	9	16/09/2018	003622/2019
IRENE LOPES DA CUNHA	020.029.087.076	IPTU	101.18.0131765	9	17/09/2018	007744/2019
IRENE PEREIRA FLORENTINO	025.017.053.000	IPTU	101.18.0153067	9	19/09/2018	009323/2019
IRENE RODRIGUES	009.054.040.000	IPTU	101.18.0078667	9	17/09/2018	004519/2019
IRENE ROSA GUSMAO SERRAO	534.200.005.000	IPTU	101.18.0237409	9	18/09/2018	017090/2019
IRENILTON ANDRADE DO NASCIMENTO	532.050.029.000	IPTU	101.18.0222017	9	15/09/2018	015189/2019
IRENIO VIDAL NASCIMENTO FILHO	031.038.058.087	IPTU	101.18.0181061	9	19/09/2018	011180/2019
IRENO CORREIA DE OLIVEIRA	534.128.041.000	IPTU	101.18.0236238	9	18/09/2018	016923/2019
IRINEU BINCOLETO	012.007.096.112	IPTU	101.18.0092584	9	17/09/2018	005174/2019
IRINEU COSTA	015.118.032.000	IPTU	101.18.0112046	9	12/09/2018	006383/2019
IRINEU GILLEN	533.107.018.000	IPTU	101.18.0229650	9	18/09/2018	016106/2019
IRINEU JOSE LUZ	524.414.035.000	IPTU	101.18.0217853	9	17/09/2018	014690/2019
IRINEU MANOEL DO PRADO	020.003.009.000	IPTU	101.18.0130356	9	17/09/2018	007618/2019
IRINEU MARTINS DE MELO	521.045.059.000	IPTU	101.18.0209592	9	15/09/2018	013764/2019
IRINEU MONTIBELLER	016.015.125.151	IPTU	101.18.0113814	9	22/09/2018	006528/2019
IRINEU PAULINO	510.100.048.030	IPTU	101.18.0198881	9	16/09/2018	012696/2019
IRINEU SIGOLI	009.002.004.000	IPTU	101.18.0077252	9	17/09/2018	004426/2019
IRINEU VAGLI	018.030.117.000	IPTU	101.18.0122141	9	19/09/2018	007008/2019
IRIS GOMES DE BRITO - ESPOLIO	025.111.001.079	IPTU	101.18.0158361	9	19/09/2018	009576/2019
IRIS MARIA DA SILVA	024.019.137.473	IPTU	101.18.0149215	9	17/09/2018	009055/2019
IRIVALDO RODRIGUES DE SOUZA	025.059.032.196	IPTU	101.18.0154933	9	19/09/2018	009435/2019
IRLA DAVID	018.077.016.000	IPTU	101.18.0125075	9	19/09/2018	007270/2019
IRMA ADM.DE BENS E EMPREENDIMENTOS S/C LTDA	001.054.005.000	IPTU	101.18.0009734	9	16/09/2018	000499/2019
IRMA ADMINISTRACAO E EMPREENDIMENTOS S/C LTDA	026.055.001.000	IPTU	101.18.0161110	9	12/09/2018	009790/2019
IRMA CALLEGARI	532.307.031.000	IPTU	101.18.0226662	9	15/09/2018	015683/2019
IRMAOS TODESCO LTDA.	002.027.107.000	IPTU	101.18.0017716	9	15/09/2018	000851/2019
IRMAOS TODESCO LTDA.	027.080.017.000	IPTU	101.18.0165885	9	15/09/2018	010153/2019
IRVALDA DE ARAUJO BOTELHO (USUFRUTUARIA)	004.007.016.005	IPTU	101.18.0036743	9	17/09/2018	002306/2019
IRZA FERREIRA DA SILVA	521.429.019.000	IPTU	101.18.0211909	9	22/09/2018	013959/2019
ISAAC FRANCISCO BENATTO	026.088.044.000	IPTU	101.18.0162119	9	12/09/2018	009872/2019
ISAAC MURACHOVSKY - ESPOLIO	008.014.064.000	IPTU	101.18.0071707	9	16/09/2018	004283/2019
ISAAK BEZERRA DA SILVA	532.506.012.000	IPTU	101.18.0227712	9	15/09/2018	015836/2019
ISAAR SOARES DE CARVALHO	013.016.027.000	IPTU	101.18.0100809	9	15/09/2018	005588/2019

ISABEL COLELLA (USUFRUATUARIA)	002.073.013.080	IPTU	101.18.0021157	9	15/09/2018	001040/2019
ISABEL CRISTINA CARDOSO	018.039.119.008	IPTU	101.18.0123057	9	19/09/2018	007074/2019
ISABEL CRISTINA DE OLIVEIRA	014.019.021.077	IPTU	101.18.0104397	9	12/09/2018	005776/2019
ISABEL CRISTINA FERNANDES	023.053.078.000	IPTU	101.18.0145746	9	12/09/2018	008785/2019
ISABEL CRISTINA GOMEZ CANOVAS	020.107.055.012	IPTU	101.18.0135345	9	17/09/2018	007967/2019
ISABEL CRISTINA NERES DOS SANTOS	013.042.012.025	IPTU	101.18.0102390	9	15/09/2018	005676/2019
ISABEL CRISTINA NOBRE	025.055.040.000	IPTU	101.18.0154537	9	19/09/2018	009410/2019
ISABEL DONIZETTI DA SILVA	006.060.080.000	IPTU	101.18.0060325	9	16/09/2018	003713/2019
ISABEL TERESA CARAMORI FONTES	521.008.001.025	IPTU	101.18.0207533	9	15/09/2018	013632/2019
ISABELA LUCIANA COLETO	025.117.052.064	IPTU	101.18.0158826	9	19/09/2018	009614/2019
ISABELA VERONEZI MANFREDI BORDON	008.053.035.000	IPTU	101.18.0075834	9	16/09/2018	004386/2019
ISAC DE OLIVEIRA PACHECO	533.109.052.000	IPTU	101.18.0229786	9	18/09/2018	016129/2019
ISAC PAULO ROCHA	522.008.005.000	IPTU	101.18.0213149	9	12/09/2018	014092/2019
ISAEI SANTOS DE AVELAR	532.524.017.000	IPTU	101.18.0228008	9	15/09/2018	015892/2019
ISAIAS CUPERTINO DE OLIVEIRA	013.018.006.003	IPTU	101.18.0100851	9	10/09/2018	005590/2019
ISAIAS DE OLIVEIRA SILVA	033.002.250.067	IPTU	101.18.0190465	9	18/09/2018	011911/2019
ISAIAS DIAS TEIXEIRA	001.037.020.007	IPTU	101.18.0007264	9	16/09/2018	000409/2019
ISAIAS PAULO DA COSTA	532.305.005.000	IPTU	101.18.0226583	9	15/09/2018	015670/2019
ISAIAS PEDRO DA SILVA	025.060.226.037	IPTU	101.18.0155207	9	19/09/2018	009446/2019
ISAIAS VITOR DA SILVA - ESPOLIO	532.079.019.000	IPTU	101.18.0223685	9	22/09/2018	015360/2019
ISAQUE SOARES FREIRE	016.015.128.037	IPTU	101.18.0114348	9	12/09/2018	006569/2019
ISAQUE SOARES FREIRE	020.029.087.077	IPTU	101.18.0131766	9	05/09/2018	007745/2019
ISAU DE OLIVEIRA LEAL	029.058.032.000	IPTU	101.18.0171811	9	16/09/2018	010579/2019
ISAULINO DA SILVA XAVIER	620.500.059.000	IPTU	101.18.0240515	9	16/09/2018	017489/2019
ISAURA BRITO DE OLIVEIRA	027.158.018.000	IPTU	101.18.0168171	9	15/09/2018	010336/2019
ISIDORO SANTINO BATTISTIN	022.004.098.000	IPTU	101.18.0142472	9	12/09/2018	008527/2019
ISIDRO MORENO CUENCA	511.202.008.000	IPTU	101.18.0201747	9	17/09/2018	013072/2019
ISILDINHA LOURENCO FERREIRA	018.010.064.000	IPTU	101.18.0120787	9	19/09/2018	006941/2019
ISILDINHA PINTO	001.065.080.000	IPTU	101.18.0010516	9	18/09/2018	000531/2019
ISIS MIAGUIA DIAZ MARTOS	028.005.037.000	IPTU	101.18.0168393	9	12/09/2018	010361/2019
ISMAEL BIAZON	008.033.048.000	IPTU	101.18.0073415	9	16/09/2018	004332/2019
ISMAEL CAMILO DE PAIVA	016.015.123.051	IPTU	101.18.0113386	9	12/09/2018	006491/2019
ISMAEL DE ASSIS	015.071.041.000	IPTU	101.18.0110027	9	12/09/2018	006232/2019
ISMAEL DIAS PIMENTA	019.068.055.000	IPTU	101.18.0130000	9	18/09/2018	007595/2019
ISMAEL DO NASCIMENTO	024.069.004.008	IPTU	101.18.0151864	9	17/09/2018	009248/2019
ISMAEL FERNANDES DE ANDRADE	533.106.011.000	IPTU	101.18.0229604	9	18/09/2018	016099/2019
ISMAEL JOSE SILVA MOREIRA	026.068.045.000	IPTU	101.18.0161515	9	12/09/2018	009822/2019
ISMAEL MACEDO DO NASCIMENTO	620.124.035.000	IPTU	101.18.0240191	9	16/09/2018	017436/2019
ISMAEL MARTINS DE OLIVEIRA JUNIOR	003.005.018.228	IPTU	101.18.0025437	9	19/09/2018	001269/2019
ISMAEL PEREIRA DE AMORIM	033.124.005.073	IPTU	101.18.0195904	9	18/09/2018	012364/2019
ISMAEL RUSIG - ESPOLIO	002.065.007.000	IPTU	101.18.0020877	9	15/09/2018	001019/2019
ISMAR BATISTA DA SILVA	530.113.013.000	IPTU	101.18.0219032	9	12/09/2018	014883/2019
ISOLINA ELIAS	006.081.089.000	IPTU	101.18.0061415	9	16/09/2018	003832/2019
ISOLINO ANASTACIO DE FREITAS	511.303.011.000	IPTU	101.18.0201863	9	17/09/2018	013092/2019
ISRAEL ALVES MACEDO	033.116.020.000	IPTU	101.18.0195571	9	18/09/2018	012338/2019
ISRAEL APARECIDO SEGALLA	024.059.112.000	IPTU	101.18.0151019	9	17/09/2018	009183/2019
ISRAEL CASSIMIRO DOS SANTOS	024.020.150.007	IPTU	101.18.0150094	9	17/09/2018	009137/2019
ISRAEL DA SILVA	620.545.043.000	IPTU	101.18.0241024	9	16/09/2018	017579/2019
ISRAEL DE CARVALHO SILVA	021.001.037.307	IPTU	101.18.0136519	9	18/09/2018	008095/2019
ISRAEL DE PAULA SANTOS FILHO	534.124.004.000	IPTU	101.18.0235923	9	18/09/2018	016861/2019
ISRAEL SOARES DE OLIVEIRA	530.108.004.000	IPTU	101.18.0218836	9	12/09/2018	014860/2019
ISRAEL VITORINO	534.125.053.000	IPTU	101.18.0236039	9	18/09/2018	016885/2019
ITALLA MAGDA CARVALHO DE ALMEIDA	021.007.087.360	IPTU	101.18.0137592	9	18/09/2018	008192/2019
ITALO ARETINI	005.070.068.000	IPTU	101.18.0051524	9	12/09/2018	003129/2019
ITALO FERREIRA DE LIMA	016.034.034.001	IPTU	101.18.0115824	9	12/09/2018	006671/2019
ITALO FRASSON	003.087.008.000	IPTU	101.18.0032899	9	19/09/2018	001977/2019
ITALO PICCOLI	002.042.120.000	IPTU	101.18.0018651	9	22/09/2018	000901/2019
ITAMAR DA CONCEICAO DE ASSIS PEREIRA	402.016.039.000	IPTU	101.18.0197314	9	17/09/2018	012514/2019
ITAMAR GOMES DOS SANTOS	003.047.012.299	IPTU	101.18.0028849	9	19/09/2018	001527/2019
ITAMAR LOPES	002.072.008.000	IPTU	101.18.0021043	9	15/09/2018	001028/2019
ITAMAR LUCAS DA SILVA	534.156.081.000	IPTU	101.18.0237396	9	18/09/2018	017089/2019
ITAMAR LUIS DOS SANTOS	533.235.020.000	IPTU	101.18.0231978	9	18/09/2018	016356/2019
ITAMAR RIBEIRO	003.116.001.042	IPTU	101.18.0034860	9	19/09/2018	002149/2019
ITORORO HABITACOES E CONTRUCOES LTDA	001.117.003.037	IPTU	101.18.0014827	9	16/09/2018	000732/2019
ITUO NOZAKI	022.004.078.000	IPTU	101.18.0142452	9	12/09/2018	008524/2019
IUZIMA INES TEIXEIRA	003.047.016.687	IPTU	101.18.0031220	9	19/09/2018	001827/2019
IVA BORTOLETTO MAROTTA	011.047.018.000	IPTU	101.18.0091557	9	15/09/2018	005142/2019
IVAIR ANDRE ANSELMO	530.120.014.000	IPTU	101.18.0219355	9	12/09/2018	014929/2019
IVAIR ANTONIO DE OLIVEIRA	031.139.012.000	IPTU	101.18.0185112	9	19/09/2018	011506/2019
IVAIR CORREA GONCALVES	017.024.057.200	IPTU	101.18.0119424	9	12/09/2018	006882/2019
IVAIR DE ASSIS RODRIGUES	533.240.016.000	IPTU	101.18.0232106	9	18/09/2018	016362/2019
IVALDO BELIZARIO SILVA	533.201.002.000	IPTU	101.18.0230322	9	18/09/2018	016205/2019
IVALDO FERREIRA DANTAS	530.119.028.000	IPTU	101.18.0219307	9	12/09/2018	014921/2019
IVALDO JOSE DA SILVEIRA	524.431.012.000	IPTU	101.18.0218324	9	17/09/2018	014753/2019
IVAM HENRIQUE SPERCHÊ GONCALVES	016.034.067.051	IPTU	101.18.0115907	9	12/09/2018	006676/2019
IVAN ALVES DE MELO	015.029.026.227	IPTU	101.18.0107808	9	12/09/2018	006073/2019
IVAN BARNABE	003.045.020.184	IPTU	101.18.0028101	9	19/09/2018	001447/2019
IVAN CESAR BATISTA	016.015.125.123	IPTU	101.18.0113786	9	12/09/2018	006523/2019
IVAN CHRISTIAN TONINI	003.047.012.567	IPTU	101.18.0029116	9	19/09/2018	001554/2019
IVAN DE OLIVEIRA	532.059.043.000	IPTU	101.18.0222471	9	15/09/2018	015240/2019
IVAN DELMIRO DE LISBOA	030.152.017.000	IPTU	101.18.0179041	9	18/09/2018	011068/2019
IVAN DONIZETE PARENTE	003.015.027.000	IPTU	101.18.0026097	9	19/09/2018	001311/2019

IVAN FELICIANO SILVA	013.034.174.017	IPTU	101.18.0101682	9	15/09/2018	005643/2019
IVAN FIGUEIREDO	003.036.039.000	IPTU	101.18.0027074	9	19/09/2018	001366/2019
IVAN GOMES	030.012.045.000	IPTU	101.18.0174775	9	18/09/2018	010768/2019
IVAN GREGORI	010.037.046.001	IPTU	101.18.0085123	9	17/09/2018	004791/2019
IVAN GREGORI	010.037.046.004	IPTU	101.18.0085126	9	17/09/2018	004793/2019
IVAN GREGORI	010.037.046.005	IPTU	101.18.0085127	9	17/09/2018	004794/2019
IVAN GREGORI	010.037.046.010	IPTU	101.18.0085132	9	17/09/2018	004798/2019
IVAN GREGORI	010.037.046.011	IPTU	101.18.0085133	9	17/09/2018	004799/2019
IVAN GREGORI	010.037.046.012	IPTU	101.18.0085134	9	17/09/2018	004800/2019
IVAN GREGORI	010.037.046.013	IPTU	101.18.0085135	9	17/09/2018	004801/2019
IVAN GREGORI	010.037.046.014	IPTU	101.18.0085136	9	17/09/2018	004802/2019
IVAN GREGORI	010.037.046.018	IPTU	101.18.0085140	9	17/09/2018	004806/2019
IVAN GREGORI	010.037.046.031	IPTU	101.18.0085153	9	17/09/2018	004816/2019
IVAN GREGORI	010.037.046.036	IPTU	101.18.0085158	9	17/09/2018	004818/2019
IVAN GREGORI	010.037.046.037	IPTU	101.18.0085159	9	17/09/2018	004819/2019
IVAN GREGORI	010.037.046.038	IPTU	101.18.0085160	9	17/09/2018	004820/2019
IVAN GREGORI	010.038.079.000	IPTU	101.18.0085304	9	17/09/2018	004830/2019
IVAN JOSE DE BRITO	532.032.030.000	IPTU	101.18.0221436	9	15/09/2018	015129/2019
IVAN MUDRI JUNIOR	001.068.271.000	IPTU	101.18.0012559	9	16/09/2018	000643/2019
IVAN NOBREGA DE FARIAS	532.208.013.000	IPTU	101.18.0226361	9	15/09/2018	015631/2019
IVAN RYBAKOV	410.026.020.000	IPTU	101.18.0197976	9	12/09/2018	012592/2019
IVAN TIZCZENKO	009.040.021.000	IPTU	101.18.0078304	9	17/09/2018	004497/2019
IVAN VIEIRA	031.128.025.024	IPTU	101.18.0184673	9	19/09/2018	011456/2019
IVANA CUNHA LAZZURI	033.066.059.009	IPTU	101.18.0193845	9	18/09/2018	012180/2019
IVANA NUNES DE SOUZA	033.108.061.000	IPTU	101.18.0195399	9	18/09/2018	012322/2019
IVANEIDE DOS SANOTS SILVA	002.057.042.004	IPTU	101.18.0020646	9	15/09/2018	001004/2019
IVANETE RIBEIRO MOURA	511.031.006.000	IPTU	101.18.0201617	9	17/09/2018	013043/2019
IVANETE VIEIRA DE MENEZES	521.436.009.000	IPTU	101.18.0212164	9	15/09/2018	013969/2019
IVANHOE JOSE DE ANDRADE	025.087.026.000	IPTU	101.18.0156955	9	19/09/2018	009517/2019
IVANI DE ALMEIDA GOMES	006.060.039.000	IPTU	101.18.0060282	9	16/09/2018	003709/2019
IVANI DOLORES NALESSIO	014.019.021.195	IPTU	101.18.0104515	9	12/09/2018	005791/2019
IVANI GRACIETE DE SOUZA	018.042.005.046	IPTU	101.18.0123524	9	14/09/2018	007133/2019
IVANI QUIRINO MACHADO	510.106.041.007	IPTU	101.18.0199635	9	16/09/2018	012801/2019
IVANIA DE SOUSA MELO	024.012.066.099	IPTU	101.18.0146945	9	17/09/2018	008849/2019
IVANIA FERNANDES	010.047.118.044	IPTU	101.18.0086876	9	17/09/2018	004894/2019
IVANIA PEREIRA DE SOUZA RODRIGUES	011.021.041.000	IPTU	101.18.0088188	9	15/09/2018	004950/2019
IVANIL BATISTA LIMA	023.001.070.023	IPTU	101.18.0143412	9	12/09/2018	008617/2019
IVANILDA FLORENTINO FERREIRA	019.040.023.000	IPTU	101.18.0128952	9	18/09/2018	007517/2019
IVANILDE DE ARAUJO ALVES	003.047.015.003	IPTU	101.18.0030176	9	19/09/2018	001704/2019
IVANILDE VIDAL RIBEIRO	024.020.126.033	IPTU	101.18.0149827	9	17/09/2018	009117/2019
IVANILDO ALVES DE MIRANDA	018.034.050.000	IPTU	101.18.0122377	9	19/09/2018	007028/2019
IVANILDO DA SILVA LIMA	533.103.034.000	IPTU	101.18.0229555	9	18/09/2018	016091/2019
IVANILDO EDUARDO DA SILVA	532.101.062.131	IPTU	101.18.0225140	9	15/09/2018	015422/2019
IVANILDO FREIRE MENDES	003.093.001.129	IPTU	101.18.0033250	9	19/09/2018	002000/2019
IVANILDO ISAIAS DO NASCIMENTO	533.240.003.000	IPTU	101.18.0232093	9	18/09/2018	016361/2019
IVANILDO SOARES DA CAMARA	534.130.014.000	IPTU	101.18.0236327	9	18/09/2018	016946/2019
IVANIR GRANA	033.101.013.000	IPTU	101.18.2786932	2	28/09/2018	017890/2019
IVANIR GRANA	033.101.013.000	IPTU	101.18.2787079	2	28/09/2018	017892/2019
IVANIR GRANA	033.101.013.000	IPTU	101.18.2787080	2	28/09/2018	017893/2019
IVANIR PEREIRA DE LIMA	031.136.044.000	IPTU	101.18.0184985	9	19/09/2018	011488/2019
IVANIR VIANA LEAO	003.096.001.089	IPTU	101.18.0033390	9	19/09/2018	002007/2019
IVANISE MODESTO RIBEIRO	012.027.026.000	IPTU	101.18.0094877	9	17/09/2018	005282/2019
IVANIZIA REIS SANTOS	532.311.032.000	IPTU	101.18.0226845	9	15/09/2018	015709/2019
IVES DOS SANTOS JUNIOR	004.044.072.092	IPTU	101.18.0040137	9	17/09/2018	002500/2019
IVETE KELCIAUSKAS KASSAWARA	521.400.033.452	IPTU	101.18.0210793	9	15/09/2018	013900/2019
IVETE MORENO PAIVA DANTAS	018.076.033.000	IPTU	101.18.0125042	9	19/09/2018	007269/2019
IVETE PRODOCIO	025.087.040.000	IPTU	101.18.0156969	9	19/09/2018	009518/2019
IVO APARECIDO DO PRADO BARROS	012.073.026.000	IPTU	101.18.0097714	9	17/09/2018	005428/2019
IVO DOMINGOS RAMOS	033.095.057.000	IPTU	101.18.0194876	9	18/09/2018	012267/2019
IVO JOSE CORREA NETO	512.015.091.000	IPTU	101.18.0202548	9	16/09/2018	013185/2019
IVO NOGUEIRA	017.023.053.000	IPTU	101.18.0118604	9	12/09/2018	006828/2019
IVO PREVIATO	013.070.013.000	IPTU	101.18.0103880	9	15/09/2018	005737/2019
IVO SAMBOVICH	008.027.011.000	IPTU	101.18.0072970	9	16/09/2018	004317/2019
IVOLINO PEREIRA DA SILVA	012.057.009.211	IPTU	101.18.0096542	9	17/09/2018	005361/2019
IVON KOZEMEKIN	620.400.050.000	IPTU	101.18.0240471	9	16/09/2018	017485/2019
IVONE ALVES FEITOSA DOS SANTOS	025.053.016.000	IPTU	101.18.0154426	9	19/09/2018	009405/2019
IVONE APARECIDA DE OLIVEIRA DO PRADO	011.033.116.414	IPTU	101.18.0090499	9	15/09/2018	005073/2019
IVONE CARDOSO DOS SANTOS	003.036.049.023	IPTU	101.18.0027143	9	19/09/2018	001372/2019
IVONE DE FATIMA FRAZZATTO FRANCA	002.073.027.270	IPTU	101.18.0022854	9	15/09/2018	001170/2019
IVONE DE SANTI	013.034.102.000	IPTU	101.18.0101598	9	15/09/2018	005636/2019
IVONE JOSE	033.055.053.006	IPTU	101.18.0193201	9	18/09/2018	012123/2019
IVONE LOVO RIBEIRO	521.428.022.000	IPTU	101.18.0211841	9	15/09/2018	013956/2019
IVONE MARIA DA SILVA BRAGA	532.039.016.000	IPTU	101.18.0221704	9	15/09/2018	015157/2019
IVONE MARIA MAGNO FERREIRA	533.009.029.000	IPTU	101.18.0228910	9	18/09/2018	015970/2019
IVONE MELLI DA CUNHA	533.228.055.000	IPTU	101.18.0231701	9	18/09/2018	016324/2019
IVONE OLIMPIO CARRER	025.080.014.000	IPTU	101.18.0156705	9	19/09/2018	009496/2019
IVONE PASTORI	033.079.028.000	IPTU	101.18.0194268	9	18/09/2018	012219/2019
IVONE PEREIRA DA SILVA AMARAL	534.032.028.000	IPTU	101.18.0234500	9	18/09/2018	016671/2019
IVONE RODRIGUES CACHONIS	025.117.041.000	IPTU	101.18.0158756	9	19/09/2018	009607/2019
IVONE ROSA DA SILVA	031.138.036.000	IPTU	101.18.0185094	9	19/09/2018	011501/2019
IVONE SARRAF	012.038.041.000	IPTU	101.18.0095594	9	17/09/2018	005315/2019
IVONEIDE MARIA DA COSTA	532.101.062.143	IPTU	101.18.0225152	9	17/09/2018	015426/2019

IVONETE BEZERRA DA SILVA	521.423.081.000	IPTU	101.18.0211743	9	15/09/2018	013954/2019
IVONETE BRANDAO DOS SANTOS ALMEIDA	003.048.136.004	IPTU	101.18.0031763	9	19/09/2018	001909/2019
IVONETE CRISTINA CLARO TERENCE	003.102.001.041	IPTU	101.18.0033852	9	19/09/2018	002046/2019
IVONETE DE MIRANDA MACEDO	018.064.004.168	IPTU	101.18.0124446	9	19/09/2018	007216/2019
IZABEL APARECIDA LUGUI	003.047.015.232	IPTU	101.18.0030404	9	19/09/2018	001728/2019
IZABEL CRISTINA BEZERRA SATURNINO	532.325.009.000	IPTU	101.18.0227364	9	15/09/2018	015801/2019
IZABEL CRISTINA SCORPIONI	522.034.005.000	IPTU	101.18.0213812	9	12/09/2018	014182/2019
IZABEL CRISTINA SOUZA DA SILVA	003.047.013.226	IPTU	101.18.0029773	9	19/09/2018	001650/2019
IZABEL ISA DE SOUZA GOMES	021.034.018.000	IPTU	101.18.0139371	9	22/09/2018	008314/2019
IZABEL JULIA DO NASCIMENTO	522.107.031.000	IPTU	101.18.0214264	9	12/09/2018	014220/2019
IZABELLA COELI SIQUEIRA	003.020.058.005	IPTU	101.18.0026373	9	19/09/2018	001325/2019
IZABELLA COELI SIQUEIRA	003.020.058.007	IPTU	101.18.0026375	9	19/09/2018	001326/2019
IZAIAS DE OLIVEIRA SILVA	027.082.014.000	IPTU	101.18.0165924	9	15/09/2018	010156/2019
IZAIAS LANFREDI	018.060.030.000	IPTU	101.18.0124216	9	19/09/2018	007200/2019
IZAIAS LINO DE OLIVEIRA	003.113.001.089	IPTU	101.18.0034519	9	19/09/2018	002109/2019
IZAIAS MENDES DE OLIVEIRA	510.100.043.184	IPTU	101.18.0198649	9	16/09/2018	012676/2019
IZAIAS SOARES DA SILVA	524.030.049.000	IPTU	101.18.0216239	9	17/09/2018	014468/2019
IZALDETE PAIXAO SANTOS	532.114.031.000	IPTU	101.18.0225582	9	22/09/2018	015456/2019
IZAQUE SILVA ALVES	015.029.043.000	IPTU	101.18.0107980	9	12/09/2018	006097/2019
IZAURA ALVES MAIA	402.022.007.000	IPTU	101.18.0197458	9	17/09/2018	012540/2019
IZAURA ALVES MAIA	402.022.025.000	IPTU	101.18.0197466	9	17/09/2018	012541/2019
IZAURA CORDEIRO DOS SANTOS - ESPOLIO	018.057.023.000	IPTU	101.18.0124152	9	19/09/2018	007195/2019
IZAURA DA SILVA	031.051.019.000	IPTU	101.18.0181571	9	19/09/2018	011216/2019
IZAURO TEODORO GOMES - ESPOLIO	020.072.049.000	IPTU	101.18.0134052	9	18/09/2018	007879/2019
IZIDE HELENA BARRETO	003.096.002.024	IPTU	101.18.0033437	9	19/09/2018	002012/2019
IZIDORO DE JESUS SANTIAGO	004.079.024.000	IPTU	101.18.0044081	9	17/09/2018	002719/2019
IZILDA APARECIDA MACHADO COSTA	033.052.060.000	IPTU	101.18.0192983	9	18/09/2018	012104/2019
IZILDA DO CARMO OLIVEIRA	001.110.012.072	IPTU	101.18.0014637	9	16/09/2018	000720/2019
IZILDA DO CARMO OLIVEIRA	033.081.007.000	IPTU	101.18.0194306	9	18/09/2018	012222/2019
IZILDA MARIA DOS REIS	024.019.137.780	IPTU	101.18.0149520	9	17/09/2018	009099/2019
IZILDA MARIA DOS REIS	024.019.137.781	IPTU	101.18.0149521	9	17/09/2018	009100/2019
IZOLDINO DOS SANTOS	521.045.042.000	IPTU	101.18.0209575	9	15/09/2018	013763/2019
IZOLINA PEDRETTI ARAUJO	001.086.020.000	IPTU	101.18.0013349	9	22/09/2018	000668/2019
J & R INCORPORACAO DE IMOVEIS LTDA	004.047.063.093	IPTU	101.18.0040977	9	17/09/2018	002550/2019
J & R INCORPORACOES DE IMOVEIS LTDA	004.068.050.029	IPTU	101.18.0043689	9	17/09/2018	002692/2019
J.B.O. COMERCIO DE CHAPAS E FERROS LTDA	524.122.031.000	IPTU	101.18.0216877	9	17/09/2018	014547/2019
J.C.CAR S/S LTDA ME	015.044.093.000	IPTU	101.18.0109053	9	12/09/2018	006156/2019
JABSON LOYOLA PEREIRA	031.073.035.000	IPTU	101.18.0182450	9	19/09/2018	011308/2019
JACI LOPES	512.025.035.000	IPTU	101.18.0203793	9	16/09/2018	013303/2019
JACI PEREIRA DA SILVA	533.314.002.000	IPTU	101.18.0232898	9	18/09/2018	016482/2019
JACINTA APOLONIA DE SOUSA	031.143.128.000	IPTU	101.18.0185408	9	22/09/2018	011545/2019
JACINTA PINHEIRO SILVA	534.131.053.000	IPTU	101.18.0236405	9	18/09/2018	016958/2019
JACINTO DE OLIVEIRA MATIAS	410.002.012.000	IPTU	101.18.0197643	9	12/09/2018	012561/2019
JACINTO DE OLIVEIRA MATIAS	410.040.046.000	IPTU	101.18.0198285	9	12/09/2018	012622/2019
JACINTO LEITE PINHEIRO	025.016.048.000	IPTU	101.18.0153012	9	19/09/2018	009318/2019
JACIRA ROBERTA DOS SANTOS - ESPOLIO	020.117.003.000	IPTU	101.18.0136117	9	17/09/2018	008042/2019
JACIRA SOARES FERREIRA - ESPOLIO	031.100.042.000	IPTU	101.18.0183412	9	19/09/2018	011387/2019
JACKSON CESAR PINTO	004.109.132.084	IPTU	101.18.0045277	9	17/09/2018	002802/2019
JACKSON DE FREITAS RAMOS	510.100.046.099	IPTU	101.18.0198758	9	16/09/2018	012682/2019
JACKSON DOUGLAS DE SOUZA	010.027.046.196	IPTU	101.18.0083560	9	17/09/2018	004725/2019
JACKSON HUMBERTO ALVES DA SILVA	004.050.317.066	IPTU	101.18.0041540	9	17/09/2018	002580/2019
JACOB PAULO DOS SANTOS	020.014.051.000	IPTU	101.18.0131110	9	22/09/2018	007688/2019
JACOMO MARTELLI NETO	006.045.086.000	IPTU	101.18.0059047	9	16/09/2018	003625/2019
JACOMO MARTELLI NETO	006.062.048.000	IPTU	101.18.0060454	9	16/09/2018	003733/2019
JACQUES BRODER COHEN	015.031.014.000	IPTU	101.18.0108040	9	12/09/2018	006104/2019
JACQUES DOUGLAS ALENCAR PINHEIRO	033.002.104.022	IPTU	101.18.0190239	9	18/09/2018	011893/2019
JACY ALVES DA SILVA	520.110.005.000	IPTU	101.18.0207331	9	12/09/2018	013614/2019
JACY FRANCISCA DOS SANTOS	025.054.032.000	IPTU	101.18.0154481	9	19/09/2018	009407/2019
JACY LEMES RAMALHO	532.009.051.000	IPTU	101.18.0220756	9	15/09/2018	015059/2019
JADIR DE SOUZA PACHECO	534.108.057.000	IPTU	101.18.0235271	9	18/09/2018	016768/2019
JADIR DE SOUZA PACHECO	534.109.070.000	IPTU	101.18.0235412	9	18/09/2018	016780/2019
JADIR DE SOUZA PACHECO	534.111.010.000	IPTU	101.18.0235487	9	18/09/2018	016792/2019
JADIR DE SOUZA PACHECO	534.115.006.000	IPTU	101.18.0235539	9	18/09/2018	016801/2019
JADIR DE SOUZA PACHECO	534.115.011.000	IPTU	101.18.0235544	9	18/09/2018	016802/2019
JADIR DE SOUZA PACHECO	534.116.012.000	IPTU	101.18.0235568	9	18/09/2018	016805/2019
JADIR DE SOUZA PACHECO	534.118.025.000	IPTU	101.18.0235662	9	18/09/2018	016819/2019
JADIR DE SOUZA PACHECO	534.119.030.000	IPTU	101.18.0235724	9	18/09/2018	016829/2019
JADIR DE SOUZA PACHECO	534.119.051.000	IPTU	101.18.0235745	9	18/09/2018	016832/2019
JADIR DE SOUZA PACHECO	534.120.009.000	IPTU	101.18.0235764	9	18/09/2018	016835/2019
JADIR LOURENCO DOS SANTOS-ESPOLIO	534.032.013.000	IPTU	101.18.0234486	9	18/09/2018	016668/2019
JADIR RODRIGUES DA CRUZ	533.117.071.000	IPTU	101.18.0230222	9	18/09/2018	016193/2019
JADIR VICENCO DA CRUZ	512.060.058.000	IPTU	101.18.0206182	9	16/09/2018	013561/2019
JAEILTON FABIO DE ARAUJO LUCENA	019.007.026.022	IPTU	101.18.0126887	9	18/09/2018	007374/2019
JAHNE NADAL ARROJO	001.037.070.017	IPTU	101.18.00007341	9	16/09/2018	000417/2019
JAIBEL ALVES DE LIMA	010.021.014.023	IPTU	101.18.0082525	9	17/09/2018	004681/2019
JAIDETE MARIA FERREIRA	016.015.072.000	IPTU	101.18.0112123	9	12/09/2018	006389/2019
JAILSON DA SILVA CORDEIRO	534.052.041.000	IPTU	101.18.0234872	9	18/09/2018	016712/2019
JAILSON FERREIRA DA SILVA	533.004.002.000	IPTU	101.18.0228687	9	18/09/2018	015918/2019
JAILSON GONCALVES DA SILVA	003.130.040.000	IPTU	101.18.0036255	9	19/09/2018	002282/2019
JAILSON GONCALVES DA SILVA	512.017.018.112	IPTU	101.18.0202925	9	16/09/2018	013225/2019
JAILSON NARCISO DE LIMA	024.007.132.000	IPTU	101.18.0146411	9	17/09/2018	008821/2019
JAILSON PEREIRA BACELAR	534.106.052.000	IPTU	101.18.0235070	9	18/09/2018	016734/2019

JAILSON TEODORO DOS SANTOS	533.115.028.000	IPTU	101.18.0230020	9	18/09/2018	016169/2019
JAILTON ATAIDE GONCALVES	019.007.028.074	IPTU	101.18.0127098	9	18/09/2018	007394/2019
JAILTON GONCALVES	522.105.025.014	IPTU	101.18.0214118	9	12/09/2018	014210/2019
JAIME ALVES DE SOUZA	521.037.034.040	IPTU	101.18.0209013	9	15/09/2018	013725/2019
JAIME BARBOSA EVANGELISTA	005.073.005.005	IPTU	101.18.0051696	9	12/09/2018	003155/2019
JAIME BARBOSA EVANGELISTA	015.036.217.138	IPTU	101.18.0108535	9	12/09/2018	006128/2019
JAIME BARROS VIANA	033.005.031.000	IPTU	101.18.0190733	9	18/09/2018	011939/2019
JAIME CARLOS DO NASCIMENTO	533.114.013.000	IPTU	101.18.0229927	9	18/09/2018	016157/2019
JAIME COELHO DA SILVA	018.039.118.054	IPTU	101.18.0122974	9	19/09/2018	007071/2019
JAIME DOMINGUES LEAL	532.065.083.000	IPTU	101.18.0222886	9	15/09/2018	015282/2019
JAIME ESTEBAN ARAYA MUNOZ-ESPOLIO	534.145.136.000	IPTU	101.18.0236905	9	18/09/2018	017024/2019
JAIME FERREIRA BISPO	029.012.097.088	IPTU	101.18.0169929	9	16/09/2018	010469/2019
JAIME LEITAO CARNEIRO	533.207.064.000	IPTU	101.18.0230615	9	18/09/2018	016234/2019
JAIME LIMA RODRIGUES	028.014.025.000	IPTU	101.18.0168743	9	12/09/2018	010377/2019
JAIME PEDROSO	620.025.010.000	IPTU	101.18.0239486	9	18/09/2018	017378/2019
JAIME REIS DA SILVA	026.042.005.000	IPTU	101.18.0160738	9	12/09/2018	009764/2019
JAIME SILVA DE GOUVEIA	524.404.026.000	IPTU	101.18.0217630	9	17/09/2018	014669/2019
JAIME SILVA SANCHES	027.018.059.000	IPTU	101.18.0163561	9	15/09/2018	009988/2019
JAIR ANELO	534.111.006.000	IPTU	101.18.0235483	9	18/09/2018	016790/2019
JAIR DA SILVA	533.115.065.000	IPTU	101.18.0230056	9	18/09/2018	016175/2019
JAIR DE ALMEIDA	002.053.055.000	IPTU	101.18.0019521	9	15/09/2018	000928/2019
JAIR DE SOUSA ERNESTO	521.044.047.000	IPTU	101.18.0209447	9	15/09/2018	013756/2019
JAIR DELFIM	027.047.025.000	IPTU	101.18.0164669	9	15/09/2018	010056/2019
JAIR DELGADO PINTO	012.057.030.081	IPTU	101.18.0096852	9	17/09/2018	005376/2019
JAIR FELIX	020.027.007.008	IPTU	101.18.0131607	9	17/09/2018	007728/2019
JAIR FERRAZZA	032.015.025.000	IPTU	101.18.0186511	9	15/09/2018	011644/2019
JAIR FERRAZZA	512.049.007.000	IPTU	101.18.0205572	9	16/09/2018	013496/2019
JAIR GONCALVES DA SILVA	033.070.025.000	IPTU	101.18.0194007	9	18/09/2018	012193/2019
JAIR HENRIQUE DE MELO	521.600.008.000	IPTU	101.18.0212434	9	15/09/2018	013996/2019
JAIR HENRIQUE DE MELO	532.075.007.000	IPTU	101.18.0223481	9	15/09/2018	015338/2019
JAIR JULIAN LOPES PILO	524.033.015.000	IPTU	101.18.0216311	9	17/09/2018	014478/2019
JAIR LEGNAIOLI	521.300.002.000	IPTU	101.18.0210297	9	15/09/2018	013847/2019
JAIR MACHADO	030.021.026.000	IPTU	101.18.0175275	9	18/09/2018	010793/2019
JAIR MARTINS - ESPOLIO DE	534.105.011.000	IPTU	101.18.0235014	9	18/09/2018	016724/2019
JAIR MARTINS - ESPOLIO DE	534.300.003.000	IPTU	101.18.0237422	9	18/09/2018	017095/2019
JAIR MARTINS - ESPOLIO DE	534.403.003.000	IPTU	101.18.0238061	9	18/09/2018	017232/2019
JAIR MARTINS GARCIA	030.157.003.000	IPTU	101.17.2932213	11	21/09/2018	000092/2019
JAIR MARTINS GARCIA	030.157.003.000	IPTU	101.18.0179128	9	18/09/2018	011077/2019
JAIR PEDREIRA	025.017.033.000	IPTU	101.18.0153049	9	19/09/2018	009321/2019
JAIR RUBIO	009.039.036.001	IPTU	101.18.0078283	9	17/09/2018	004495/2019
JAIR SIQUEIRA CARVALHO	016.083.104.000	IPTU	101.18.0117539	9	12/09/2018	006753/2019
JAIR TADEU DAMASO	021.007.070.262	IPTU	101.18.0137008	9	18/09/2018	008140/2019
JAIR TADEU DE LIMA	025.117.052.133	IPTU	101.18.0158895	9	19/09/2018	009620/2019
JAIR TONELLO	019.023.024.000	IPTU	101.18.0128003	9	18/09/2018	007448/2019
JAIRO BRITO DE OLIVEIRA	521.601.073.000	IPTU	101.18.0212535	9	15/09/2018	014010/2019
JAIRO BRITO DE OLIVEIRA	521.601.073.000	IPTU	101.18.2713383	3	10/09/2018	017818/2019
JAIRO BRITO DE OLIVEIRA	521.601.073.000	IPTU	101.18.2809020	1	04/09/2018	017906/2019
JAIRO DE ABREU COSTA	023.054.005.000	IPTU	101.18.0145764	9	12/09/2018	008787/2019
JAIRO GOMES LIMA	017.024.038.043	IPTU	101.18.0118705	9	12/09/2018	006832/2019
JAIRO GONCALVES DA SILVA	510.104.040.000	IPTU	101.18.0199415	9	16/09/2018	012760/2019
JAIRO IVAN PAPANSONI-ESPOLIO	003.018.027.001	IPTU	101.17.2877398	12	17/09/2018	000054/2019
JAIRO IVAN PAPANSONI-ESPOLIO	003.018.027.002	IPTU	101.17.2877399	12	17/09/2018	000055/2019
JAIRO JERONIMO DE CARVALHO	522.121.041.000	IPTU	101.18.0214592	9	12/09/2018	014256/2019
JAIRO LUCAS ALVES DE ALMEIDA	023.020.019.000	IPTU	101.18.0144576	9	12/09/2018	008693/2019
JAIRO SIMAO	007.071.005.000	IPTU	101.18.0068541	9	12/09/2018	004142/2019
JAKCSO SILVA NASCIMENTO	002.073.020.170	IPTU	101.18.0021465	9	15/09/2018	001064/2019
JAKELINE ARAUJO CHAVES	023.051.082.032	IPTU	101.18.0145459	9	12/09/2018	008763/2019
JALMIRA DA SILVA FERREIRA	524.432.037.000	IPTU	101.18.0218400	9	17/09/2018	014766/2019
JAMES DA ROCHA	015.087.069.103	IPTU	101.18.0110373	9	12/09/2018	006252/2019
JAMES DEAN NUNES DE ASSUNCAO	003.047.015.217	IPTU	101.18.0030389	9	19/09/2018	001725/2019
JAMES GONCALVES TEIXEIRA	004.050.320.106	IPTU	101.18.0041724	9	17/09/2018	002595/2019
JAMES MONTEIRO MARANGONI	014.019.021.014	IPTU	101.18.0104334	9	12/09/2018	005767/2019
JAMIL DANTE SASSO	522.029.021.000	IPTU	101.18.0213639	9	12/09/2018	014162/2019
JAMIL RODRIGUES	024.071.031.000	IPTU	101.18.0151960	9	17/09/2018	009263/2019
JAMIL SOUZA DA SILVA	532.081.052.000	IPTU	101.18.0223790	9	15/09/2018	015370/2019
JAMILE PICOLO	033.124.052.092	IPTU	101.18.0196602	9	18/09/2018	012448/2019
JAMIR RIBEIRO DOS SANTOS	015.042.028.000	IPTU	101.18.0108858	9	12/09/2018	006144/2019
JAN WABISZCZEWICZ - ESPOLIO	523.306.015.000	IPTU	101.17.3024919	9	23/09/2018	000178/2019
JAN WABISZCZEWICZ - ESPOLIO	523.306.015.000	IPTU	101.17.3024920	9	23/09/2018	000179/2019
JAN WABISZCZEWICZ - ESPOLIO	523.306.015.000	IPTU	101.18.0215570	9	12/09/2018	014382/2019
JANAINA ALVES PEREIRA	512.033.001.117	IPTU	101.18.0205161	9	16/09/2018	013456/2019
JANAINA ANDRADE DOS SANTOS SILVA	534.009.030.000	IPTU	101.18.0233766	9	18/09/2018	016597/2019
JANAINA APARECIDA BATISTA DA SILVA	510.106.032.078	IPTU	101.18.0199618	9	16/09/2018	012797/2019
JANAINA BALLARIS	033.122.032.000	IPTU	101.18.0195733	9	18/09/2018	012352/2019
JANAINA BAQUEIRO DO NASCIMENTO	030.118.027.029	IPTU	101.18.0177907	9	18/09/2018	010998/2019
JANAINA CAMILLO	003.047.013.134	IPTU	101.18.0029681	9	19/09/2018	001638/2019
JANAINA DE CARVALHO TEIXEIRA	534.302.003.000	IPTU	101.18.0237433	9	18/09/2018	017100/2019
JANAINA DE CASSIA AGUIAR MASCARENAS	030.042.026.000	IPTU	101.18.0175899	9	18/09/2018	010827/2019
JANAINA LEONARDO ARBOLEJA	016.015.138.030	IPTU	101.18.0114472	9	12/09/2018	006584/2019
JANAINA LIMA DE OLIVEIRA MEDEIROS SANTOS	534.303.018.000	IPTU	101.18.0237588	9	18/09/2018	017125/2019
JANAINA TAVARES DE OLIVEIRA MENEZES	532.065.058.000	IPTU	101.18.0222861	9	15/09/2018	015281/2019
JANDIRA APARECIDA DE SOUZA AGRELLO	004.050.320.003	IPTU	101.18.0041622	9	17/09/2018	002585/2019

JANDIRA BOLOGNESE RODRIGUES - USUFRUATUARIA	019.029.039.021	IPTU	101.18.0128472	9	18/09/2018	007484/2019
JANDIRA MIGUEL DA SILVA-USUFRUATUARIA	004.050.304.008	IPTU	101.18.0041346	9	17/09/2018	002571/2019
JANDUIR GOMES DE ABRANTES	512.060.045.000	IPTU	101.18.0206169	9	16/09/2018	013557/2019
JANDYRA CAMPOS DE SOUZA	015.094.027.000	IPTU	101.18.0111273	9	12/09/2018	006328/2019
JANE APARECIDA DOS SANTOS	033.124.005.203	IPTU	101.18.0196034	9	18/09/2018	012383/2019
JANE CLEIDE DO NASCIMENTO NICACIO	003.047.016.028	IPTU	101.18.0030561	9	19/09/2018	001744/2019
JANE DE CASTRO ROCHA DOMINGUES	020.107.055.022	IPTU	101.18.0135355	9	17/09/2018	007969/2019
JANE ELISABETE DE SOUZA BARBOSA	025.004.285.144	IPTU	101.18.0152716	9	19/09/2018	009303/2019
JANETE DE OLIVEIRA BARRETO SILVA	011.013.021.005	IPTU	101.18.0087821	9	15/09/2018	004934/2019
JANETE FLORIANO MARTELLETI	021.084.047.000	IPTU	101.18.0141722	9	18/09/2018	008474/2019
JANETE JANE DE SOUSA	511.001.027.056	IPTU	101.18.0200551	9	17/09/2018	012898/2019
JANETE PEREIRA MIRANDA	003.048.126.067	IPTU	101.18.0031705	9	19/09/2018	001904/2019
JANETE RIBEIRO DE MORAES	533.325.021.000	IPTU	101.18.0233206	9	18/09/2018	016521/2019
JANETE SPEHAR VISENTAINER	025.106.006.000	IPTU	101.18.0157642	9	22/09/2018	009547/2019
JANIDES REIS	008.043.041.000	IPTU	101.18.0075095	9	18/09/2018	004366/2019
JANILDO DA SILVA OLIVEIRA	007.072.039.022	IPTU	101.18.0068675	9	22/09/2018	004147/2019
JANILEIDE SILVA FELIPE	534.129.024.000	IPTU	101.18.0236289	9	18/09/2018	016934/2019
JAQUIM DA SILVA SOBRINHO	006.064.082.000	IPTU	101.18.0060845	9	16/09/2018	003786/2019
JAQUELINE ARAUJO ROMANO	005.009.055.065	IPTU	101.18.0046550	9	12/09/2018	002855/2019
JAQUELINE BRITO DOS SANTOS	015.029.001.168	IPTU	101.18.0107256	9	12/09/2018	005999/2019
JAQUELINE DOS SANTOS FERRARI	016.015.121.214	IPTU	101.18.0112965	9	12/09/2018	006447/2019
JAQUELINE MATTOS MIRA	024.019.137.253	IPTU	101.18.0148996	9	17/09/2018	009031/2019
JAQUELINE ROBERTA SOUSA DE CARVALHO	033.057.036.000	IPTU	101.18.0193318	9	18/09/2018	012126/2019
JAQUES GONCALVES BARBOSA	002.079.004.043	IPTU	101.18.0024394	9	15/09/2018	001223/2019
JAQUES GREGORIO DE CASTRO SOUSA	031.039.019.000	IPTU	101.18.0181261	9	19/09/2018	011191/2019
JARBAS BARROS DE OLIVEIRA FILHO	007.012.033.000	IPTU	101.18.0063972	9	12/09/2018	004012/2019
JARBAS MARLON VIEIRA	534.145.087.000	IPTU	101.18.0236856	9	18/09/2018	017018/2019
JARBAS ROCHA	029.001.054.000	IPTU	101.18.0168915	9	16/09/2018	010387/2019
JARBES POZZO	027.073.060.047	IPTU	101.18.0165524	9	15/09/2018	010118/2019
JARMESON LIMA DA SILVA	020.005.030.156	IPTU	101.18.0130567	9	17/09/2018	007641/2019
JASIEL DOS SANTOS	534.014.017.000	IPTU	101.18.0233896	9	18/09/2018	016618/2019
JASINOEL DA SILVA LOPES	533.005.023.000	IPTU	101.18.0228747	9	18/09/2018	015934/2019
JAURI CARLOS TASSO DA COSTA	012.069.010.000	IPTU	101.18.0097620	9	17/09/2018	005417/2019
JAYME CRESCIONI FILHO	003.047.016.555	IPTU	101.18.0031088	9	19/09/2018	001811/2019
JAYME FELICE NETO	017.021.010.032	IPTU	101.18.0118281	9	12/09/2018	006799/2019
JAYME GOMES LEAL	530.127.001.000	IPTU	101.18.0219621	9	12/09/2018	014956/2019
JAYME KILINSKY ESPOLIO	511.202.001.000	IPTU	101.18.0201741	9	17/09/2018	013071/2019
JAYME RODRIGUES JUNIOR	021.043.103.092	IPTU	101.18.0139859	9	18/09/2018	008341/2019
JAYME SANTOS DE OLIVEIRA	006.058.028.000	IPTU	101.18.0060224	9	16/09/2018	003708/2019
JAYR ELIAS RICARDO	027.156.022.000	IPTU	101.18.0168071	9	22/09/2018	010321/2019
JAZINILTON ROCHA DUARTE	521.052.026.000	IPTU	101.18.0209928	9	15/09/2018	013801/2019
JAZON FRANCISCO ROCHA - ESPOLIO	534.003.031.000	IPTU	101.18.0233642	9	18/09/2018	016573/2019
JAZON OLIVEIRA SOUZA	031.011.044.000	IPTU	101.18.0179747	9	19/09/2018	011105/2019
JAZON OLIVEIRA SOUZA	031.011.045.000	IPTU	101.18.0179748	9	19/09/2018	011106/2019
JEAN CARLOS DE SOUSA SANTOS	027.027.174.000	IPTU	101.18.0164015	9	15/09/2018	010019/2019
JEAN CARLOS RODRIGUES FONSECA	020.075.069.010	IPTU	101.18.0134316	9	17/09/2018	007898/2019
JEAN CARLOS SOEIRA	003.045.021.186	IPTU	101.18.0028302	9	19/09/2018	001471/2019
JEAN FERREIRA DA COSTA	003.009.057.021	IPTU	101.18.0025844	9	19/09/2018	001299/2019
JEAN LOUIS LIBERATO SANCHES	033.124.005.116	IPTU	101.18.0195947	9	18/09/2018	012369/2019
JEAN MARCELO MOREIRA DA SILVA	015.054.032.000	IPTU	101.18.0109369	9	12/09/2018	006171/2019
JEAN MICHEL MARSALA - ESPOLIO	007.074.020.000	IPTU	101.18.0068993	9	12/09/2018	004164/2019
JEAN PIERRE ANTONIO DA COSTA	029.012.098.053	IPTU	101.18.0170009	9	16/09/2018	010476/2019
JEAN ROCHA RODRIGUES	006.120.008.292	IPTU	101.18.0062797	9	16/09/2018	003947/2019
JEAN TOMB - ESPOLIO	030.002.040.003	IPTU	101.18.0174385	9	18/09/2018	010746/2019
JEAN TOMB - ESPOLIO	030.002.040.006	IPTU	101.18.0174388	9	18/09/2018	010747/2019
JEANY AKEMI AKAMINE	001.033.059.017	IPTU	101.18.0006713	9	16/09/2018	000388/2019
JEFERSON APARECIDO SEVERIANO	033.122.045.011	IPTU	101.18.0195761	9	18/09/2018	012354/2019
JEFERSON CARLOS TORE	004.025.005.000	IPTU	101.18.0038711	9	17/09/2018	002422/2019
JEFERSON CARRERA MIGUEL	004.037.011.003	IPTU	101.18.0039417	9	17/09/2018	002456/2019
JEFERSON DOS ANJOS FERREIRA	522.002.138.080	IPTU	101.18.0212696	9	12/09/2018	014026/2019
JEFERSON FEITOSA OLIVEIRA	001.036.007.023	IPTU	101.18.0006992	9	16/09/2018	000399/2019
JEFERSON FELTRIN SPESSOTO	004.088.063.047	IPTU	101.18.0044219	9	17/09/2018	002730/2019
JEFERSON FRANCISCON	003.047.013.188	IPTU	101.18.0029735	9	19/09/2018	001643/2019
JEFERSON LUCENA DA CRUZ	018.038.014.000	IPTU	101.18.0122797	9	19/09/2018	007059/2019
JEFERSON OSIRIS DOMINGOS	022.006.031.000	IPTU	101.18.0142562	9	12/09/2018	008531/2019
JEFERSON PELEGATI	021.007.088.275	IPTU	101.18.0138015	9	18/09/2018	008232/2019
JEFERSON ROBERTO DE OLIVEIRA FERREIRA	021.007.088.334	IPTU	101.18.0138074	9	18/09/2018	008237/2019
JEFFERSON ALEXANDRE AZEVEDO	019.040.025.000	IPTU	101.18.0128954	9	18/09/2018	007518/2019
JEFFERSON CLEBER DA SILVA	003.041.063.020	IPTU	101.18.0027534	9	19/09/2018	001393/2019
JEFFERSON CLEBER DA SILVA	003.041.160.011	IPTU	101.18.0027633	9	19/09/2018	001397/2019
JEFFERSON EUGENIO FERREGATO	002.054.015.340	IPTU	101.18.0020106	9	15/09/2018	000962/2019
JEFFERSON FERREIRA DE AMORIM	021.001.037.177	IPTU	101.18.0136390	9	18/09/2018	008076/2019
JEFFERSON JOSMAR NARCISO DE ALMEIDA	021.007.070.347	IPTU	101.18.0137093	9	18/09/2018	008149/2019
JEFFERSON LUIZ BERNARDINELLI	033.055.012.001	IPTU	101.18.0193143	9	18/09/2018	012116/2019
JEFFERSON LUIZ DA SILVA VEDOVETO	024.019.137.777	IPTU	101.18.0149517	9	17/09/2018	009098/2019
JEFFERSON MEDEIROS DA SILVA	018.041.085.000	IPTU	101.18.0123372	9	19/09/2018	007115/2019
JEFFERSON PASSARINI VEQUIATO	019.015.029.120	IPTU	101.18.0127450	9	18/09/2018	007413/2019
JEFFERSON RODRIGUES DIAS	003.112.001.058	IPTU	101.18.0034392	9	19/09/2018	002088/2019
JEFFERSON SOARES COSTA	029.061.013.215	IPTU	101.18.0172256	9	16/09/2018	010612/2019
JEFFERSON SOL POSTO DE SOUZA	006.120.008.327	IPTU	101.18.0062832	9	16/09/2018	003950/2019
JEFFERSON VICENTE RIBEIRO	033.058.026.019	IPTU	101.18.0193359	9	18/09/2018	012131/2019
JEISON BORGES DOS SANTOS	006.026.091.017	IPTU	101.18.0055543	9	16/09/2018	003481/2019

JEMERSON BATTISTIN SIQUEIRA	022.024.027.011	IPTU	101.18.0143165	9	12/09/2018	008584/2019
JENISON JOSE BUENO	524.432.022.000	IPTU	101.18.0218385	9	17/09/2018	014760/2019
JEOSAFA ALVES DE OLIVEIRA	511.203.014.000	IPTU	101.18.0201785	9	17/09/2018	013082/2019
JEOVAH VENTURA DA SILVA	534.200.017.000	IPTU	101.18.0237418	9	18/09/2018	017093/2019
JEOVANE RODRIGUES SOARES	512.045.019.000	IPTU	101.18.0205444	9	16/09/2018	013483/2019
JERCY FERRARI CUNDARI	015.045.068.000	IPTU	101.18.0109127	9	12/09/2018	006164/2019
JEREMIAS DOS SANTOS	512.028.041.000	IPTU	101.18.0204309	9	16/09/2018	013351/2019
JEREMIAS DOS SANTOS	533.107.006.000	IPTU	101.18.0229638	9	18/09/2018	016104/2019
JEREMIAS JOSE ARAUJO SILVA	534.139.020.000	IPTU	101.18.0236629	9	18/09/2018	016992/2019
JEREMILTON BOMFIM SILVA	533.243.027.000	IPTU	101.18.0232238	9	18/09/2018	016372/2019
JERFFESON VIEIRA SANTOS	510.100.041.016	IPTU	101.18.0198416	9	16/09/2018	012642/2019
JERONIMA DE PAULA BASITO (USUFRUTO)	002.060.012.000	IPTU	101.18.0020777	9	15/09/2018	001015/2019
JERONIMO AMERICO	027.044.062.000	IPTU	101.18.0164568	9	15/09/2018	010051/2019
JERONIMO ANTONIO DE PAULA	031.056.005.000	IPTU	101.18.0181783	9	19/09/2018	011237/2019
JERONIMO APARECIDO FERREIRA	620.124.040.000	IPTU	101.18.0240196	9	18/09/2018	017437/2019
JERONIMO CONSTANTINO DA SILVA	532.318.042.000	IPTU	101.18.0227149	9	15/09/2018	015768/2019
JERONIMO FRANCISCO DOS SANTOS	532.078.025.000	IPTU	101.18.0223641	9	15/09/2018	015352/2019
JERONIMO GARCIA DE FREITAS NETO	510.117.018.000	IPTU	101.18.0200082	9	08/09/2018	012850/2019
JERONIMO INACIO DA SILVA	025.047.003.000	IPTU	101.18.0154248	9	22/09/2018	009390/2019
JERONIMO JOSE DA SILVA	532.086.028.000	IPTU	101.18.0224017	9	15/09/2018	015386/2019
JERONIMO MATIAS DE ALMEIDA	512.004.010.000	IPTU	101.18.0202055	9	16/09/2018	013126/2019
JERONIMO MELATI JUNIOR	007.074.005.080	IPTU	101.18.0068809	9	12/09/2018	004153/2019
JERONIMO MELATI JUNIOR	007.074.006.014	IPTU	101.18.0068935	9	12/09/2018	004161/2019
JESIMAR ALVES DO NASCIMENTO	534.009.051.000	IPTU	101.18.0233787	9	18/09/2018	016602/2019
JESSE PEREIRA GALVES	016.015.100.098	IPTU	101.18.0112420	9	12/09/2018	006404/2019
JESSE RIBEIRO	510.100.091.027	IPTU	101.18.0199012	9	16/09/2018	012718/2019
JESSEMARY CARLA DA SILVA	012.064.045.054	IPTU	101.18.0097444	9	17/09/2018	005399/2019
JESSICA AURICHE DIAS	033.122.045.012	IPTU	101.18.0195762	9	18/09/2018	012355/2019
JESSICA LOPO DE QUEIROZ TENORIO	030.151.017.000	IPTU	101.18.0178853	9	18/09/2018	011053/2019
JESSICA MARTINS DA SILVA	006.050.002.134	IPTU	101.18.0059601	9	16/09/2018	003680/2019
JESSICA SILVA DE SOUZA	015.047.089.000	IPTU	101.18.0109211	9	12/09/2018	006162/2019
JESSICA TAVARES ALMEIDA	015.029.001.047	IPTU	101.18.0107135	9	12/09/2018	005987/2019
JESSIE DE ALMEIDA PALMA DA FONSECA	007.050.037.000	IPTU	101.18.0065084	9	12/09/2018	004052/2019
JESUINO ALVES TEIXEIRA - ESPOLIO	005.032.038.000	IPTU	101.18.0048674	9	12/09/2018	002965/2019
JESUS DA CONCEICAO OSORIO	532.006.116.000	IPTU	101.18.0220626	9	15/09/2018	015055/2019
JESUS DO ROSARIO DOMINGOS-ESPOLIO	002.048.022.000	IPTU	101.18.0018908	9	15/09/2018	000910/2019
JESUS DOMINGUES JUNIOR	533.116.053.000	IPTU	101.18.0230127	9	05/09/2018	016184/2019
JESUS LUIZ DIAS	522.031.004.000	IPTU	101.18.0213692	9	12/09/2018	014169/2019
JESUS TEIXEIRA DE SOUSA	015.079.020.000	IPTU	101.18.0110155	9	12/09/2018	006237/2019
JETER DE JESUS CUNHA	002.053.078.011	IPTU	101.18.0019543	9	15/09/2018	000930/2019
JETRO FERREIRA DOS SANTOS	001.083.020.000	IPTU	101.18.0013276	9	16/09/2018	000667/2019
JHENIFER DA SILVA FERREIRA	534.129.010.000	IPTU	101.18.0236275	9	18/09/2018	016931/2019
JHONNATAN ARTHUR GUADAGNINI	002.054.015.413	IPTU	101.18.0020179	9	15/09/2018	000968/2019
JI XIAOLI	512.400.003.000	IPTU	101.18.0207022	9	16/09/2018	013578/2019
JILMAR PEREIRA DA SILVA	533.109.029.000	IPTU	101.18.0229763	9	18/09/2018	016124/2019
JJM ADM. E EMPREENDIMENTOS IMOBILIARIOS LTDA	004.050.328.186	IPTU	101.18.0042000	9	17/09/2018	002612/2019
JOAB DOS REIS E SILVA JUNIOR	002.073.021.290	IPTU	101.18.0021800	9	15/09/2018	001086/2019
JOANA ALVES DO NASCIMENTO	533.102.012.000	IPTU	101.18.0229504	9	18/09/2018	016084/2019
JOANA ANSELMO PIANO	530.300.011.001	IPTU	101.18.0219952	9	12/09/2018	014996/2019
JOANA ANSELMO PIANO	530.300.011.002	IPTU	101.18.0219953	9	12/09/2018	014997/2019
JOANA DA SILVA	032.032.016.000	IPTU	101.18.0187089	9	19/09/2018	011684/2019
JOANA DAGMAR DE OLIVEIRA	510.100.046.100	IPTU	101.18.0198759	9	16/09/2018	012683/2019
JOANA DARCI DE OLIVEIRA	003.005.018.127	IPTU	101.18.0025338	9	19/09/2018	001259/2019
JOANA DARCI XAVIER DE OLIVEIRA	003.047.016.606	IPTU	101.18.0031139	9	19/09/2018	001817/2019
JOANA LOPES	532.010.103.000	IPTU	101.18.0220882	9	15/09/2018	015075/2019
JOANA MARIA DA COSTA	004.046.014.000	IPTU	101.18.0040339	9	17/09/2018	002516/2019
JOANA MARIA DA COSTA	031.146.030.000	IPTU	101.18.0185556	9	19/09/2018	011562/2019
JOANA MARIA DE SOUZA	620.115.065.000	IPTU	101.18.0239956	9	16/09/2018	017420/2019
JOANA R. COSTA	524.219.025.000	IPTU	101.18.0217213	9	17/09/2018	014608/2019
JOANA VIEIRA DA SILVA	006.031.052.000	IPTU	101.18.0057222	9	22/09/2018	003551/2019
JOANIZIO PEREIRA DOS SANTOS	533.251.016.000	IPTU	101.18.0232448	9	18/09/2018	016398/2019
JOAO ALBERTO CZELUSMACK	021.043.103.226	IPTU	101.18.0139992	9	18/09/2018	008352/2019
JOAO ALBERTO DE FREITAS CAETANO	029.154.016.000	IPTU	101.18.0174168	9	16/09/2018	010733/2019
JOAO ALBERTO DE MELLO RODRIGUES	019.041.063.000	IPTU	101.18.0129033	9	18/09/2018	007526/2019
JOAO ALBERTO RODRIGUES DOS SANTOS	020.029.089.004	IPTU	101.18.0131802	9	17/09/2018	007749/2019
JOAO ALBERTO SOVEGNI	001.068.256.734	IPTU	101.18.0012337	9	16/09/2018	000622/2019
JOAO ALBUQUERQUE CAVALCANTE	030.022.008.000	IPTU	101.18.0175302	9	18/09/2018	010795/2019
JOAO ALBUQUERQUE CAVALCANTE	030.025.015.000	IPTU	101.18.0175392	9	18/09/2018	010805/2019
JOAO ALCIDES	021.098.030.000	IPTU	101.18.0142265	9	18/09/2018	008511/2019
JOAO ALDEIDE MAXIMO	533.226.046.000	IPTU	101.18.0231559	9	18/09/2018	016318/2019
JOAO ALEIXO - USUFRUTO	005.012.002.022	IPTU	101.18.0047436	9	12/09/2018	002886/2019
JOAO ALEIXO JUNIOR	530.200.030.000	IPTU	101.18.0219759	9	12/09/2018	014974/2019
JOAO ALFREDO CHUFFE	029.103.004.000	IPTU	101.18.0173232	9	16/09/2018	010662/2019
JOAO ALFREDO CHUFFE	033.047.085.000	IPTU	101.18.0192712	9	18/09/2018	012089/2019
JOAO ALFREDO VIVANCO FERNANDEZ	019.024.072.000	IPTU	101.18.0128048	9	18/09/2018	007454/2019
JOAO ALMEIDA SANTANA	031.084.044.000	IPTU	101.18.0182861	9	19/09/2018	011344/2019
JOAO ALVES - USUFRUTO	016.034.067.031	IPTU	101.18.0115887	9	12/09/2018	006675/2019
JOAO ALVES DE MELO	521.046.065.000	IPTU	101.18.0209683	9	15/09/2018	013778/2019
JOAO ALVES DE SOUZA	510.110.082.000	IPTU	101.18.0199820	9	16/09/2018	012817/2019
JOAO ALVES SAMPAIO - ESPOLIO	012.080.006.000	IPTU	101.18.0097917	9	17/09/2018	005458/2019
JOAO ALVES VIANA	033.034.049.000	IPTU	101.18.0192106	9	18/09/2018	012055/2019
JOAO ANANIAS DE MACEDO - ESPOLIO	031.087.031.000	IPTU	101.18.0182974	9	19/09/2018	011354/2019

JOAO ANDRE NETO	532.063.021.000	IPTU	101.18.0222677	9	15/09/2018	015256/2019
JOAO ANGELINO FERREIRA	023.053.082.000	IPTU	101.18.0145750	9	12/09/2018	008786/2019
JOAO ANGELO DE BRITO JUNIOR	532.032.048.000	IPTU	101.18.0221454	9	15/09/2018	015130/2019
JOAO ANSELMO DA CUNHA	024.019.137.571	IPTU	101.18.0149313	9	17/09/2018	009073/2019
JOAO ANTONIO - ESPOLIO	033.002.012.000	IPTU	101.18.0190138	9	18/09/2018	011886/2019
JOAO ANTONIO AUGUSTO	001.022.016.004	IPTU	101.18.0004297	9	16/09/2018	000315/2019
JOAO ANTONIO DA CRUZ	620.013.012.000	IPTU	101.18.0239239	9	16/09/2018	017352/2019
JOAO ANTONIO DA SILVA	532.010.065.000	IPTU	101.18.0220844	9	15/09/2018	015070/2019
JOAO ANTONIO DA SILVA SAMPAIO	510.100.043.063	IPTU	101.18.0198528	9	16/09/2018	012657/2019
JOAO ANTONIO ROCHA NETO	534.128.023.000	IPTU	101.18.0236220	9	18/09/2018	016919/2019
JOAO ANTONIO RODRIGUES GIMENEZ	008.011.010.000	IPTU	101.18.0071623	9	16/09/2018	004278/2019
JOAO ARAUJO BISPO	532.311.033.000	IPTU	101.18.0226846	9	15/09/2018	015710/2019
JOAO ARCENO DOS SANTOS	019.037.015.000	IPTU	101.18.0128903	9	18/09/2018	007513/2019
JOAO AREVALO	007.002.031.035	IPTU	101.18.0063664	9	12/09/2018	003999/2019
JOAO ARTUR DE SANTANA	620.545.079.000	IPTU	101.18.0241058	9	18/09/2018	017585/2019
JOAO ATIVO DA COSTA	522.113.010.000	IPTU	101.18.0214407	9	22/09/2018	014230/2019
JOAO AUGUSTO - ESPOLIO	018.034.079.000	IPTU	101.18.0122415	9	19/09/2018	007032/2019
JOAO AUGUSTO DOS SANTOS	524.219.018.000	IPTU	101.18.0217206	9	17/09/2018	014606/2019
JOAO AUGUSTO MARQUES DE OLIVEIRA	006.018.014.000	IPTU	101.18.0054749	9	16/09/2018	003451/2019
JOAO BAKOS NETO	016.039.044.000	IPTU	101.18.0116191	9	12/09/2018	006693/2019
JOAO BARBOSA SILVA NETO	510.118.018.000	IPTU	101.18.0200100	9	16/09/2018	012855/2019
JOAO BATISTA ABENZA	521.019.030.000	IPTU	101.18.0207960	9	15/09/2018	013661/2019
JOAO BATISTA ABENZA	521.019.030.000	IPTU	101.18.2513618	8	20/09/2018	017613/2019
JOAO BATISTA COELHO	032.063.078.000	IPTU	101.18.0188021	9	19/09/2018	011765/2019
JOAO BATISTA DA CRUZ	003.026.035.000	IPTU	101.18.0026693	9	19/09/2018	001343/2019
JOAO BATISTA DA ROCHA	003.047.013.270	IPTU	101.18.0029817	9	19/09/2018	001658/2019
JOAO BATISTA DA SILVA	032.005.018.000	IPTU	101.18.0186129	9	19/09/2018	011629/2019
JOAO BATISTA DE MOURA	033.088.053.000	IPTU	101.18.0194539	9	18/09/2018	012234/2019
JOAO BATISTA DE OLIVEIRA	532.006.050.000	IPTU	101.18.0220560	9	15/09/2018	015044/2019
JOAO BATISTA DE SOUSA	511.001.040.147	IPTU	101.18.0200805	9	17/09/2018	012921/2019
JOAO BATISTA DE SOUSA	511.009.021.000	IPTU	101.18.0201198	9	17/09/2018	012979/2019
JOAO BATISTA DE SOUZA TELES	512.010.006.000	IPTU	101.18.0202285	9	16/09/2018	013154/2019
JOAO BATISTA DOS SANTOS	530.101.010.000	IPTU	101.18.0218497	9	12/09/2018	014781/2019
JOAO BATISTA ERNESTO DA SILVA	532.101.062.078	IPTU	101.18.0225087	9	15/09/2018	015412/2019
JOAO BATISTA FERNANDES DE OLIVEIRA	003.047.012.506	IPTU	101.18.0029055	9	19/09/2018	001545/2019
JOAO BATISTA FERNANDO DOS SANTOS	530.118.044.000	IPTU	101.18.0219254	9	12/09/2018	014911/2019
JOAO BATISTA FONTOURA	533.306.051.000	IPTU	101.18.0232650	9	18/09/2018	016436/2019
JOAO BATISTA LISBOA	533.229.033.000	IPTU	101.18.0231756	9	18/09/2018	016327/2019
JOAO BATISTA LOTTO	001.003.024.000	IPTU	101.18.0000259	9	16/09/2018	000219/2019
JOAO BATISTA MATEUS	024.069.001.175	IPTU	101.18.0151853	9	17/09/2018	009247/2019
JOAO BATISTA MAZZONI	019.024.078.000	IPTU	101.18.0128053	9	22/09/2018	007456/2019
JOAO BATISTA MELO	031.034.001.000	IPTU	101.18.0180713	9	19/09/2018	011158/2019
JOAO BATISTA RIBEIRO FILHO - ESPOLIO	021.053.004.000	IPTU	101.18.0140657	9	18/09/2018	008396/2019
JOAO BATISTA RODRIGUES FILHO	006.081.060.000	IPTU	101.18.0061395	9	16/09/2018	003829/2019
JOAO BATISTA VIANA	524.034.020.000	IPTU	101.18.0216336	9	17/09/2018	014482/2019
JOAO BATISTA VISGUEIRA	512.026.143.000	IPTU	101.18.0204071	9	16/09/2018	013327/2019
JOAO BELOTO - ESPOLIO	018.055.040.000	IPTU	101.18.0124027	9	19/09/2018	007186/2019
JOAO BENEDITO ALVES	032.043.049.000	IPTU	101.18.0187467	9	19/09/2018	011712/2019
JOAO BEZERRA VASCONCELOS	020.063.033.000	IPTU	101.18.0133486	9	17/09/2018	007843/2019
JOAO BISPO MOTA NETO	532.326.007.000	IPTU	101.18.0227381	9	15/09/2018	015805/2019
JOAO BORGES	018.067.045.000	IPTU	101.18.0124730	9	19/09/2018	007240/2019
JOAO BORGES DE OLIVEIRA	530.115.023.000	IPTU	101.18.0219167	9	12/09/2018	014903/2019
JOAO BOSCO A. DE LIMA	512.058.003.000	IPTU	101.18.0206005	9	16/09/2018	013538/2019
JOAO BOSCO ARCANJO	027.058.019.000	IPTU	101.18.2704588	3	03/09/2018	017813/2019
JOAO BOSCO DE SOUSA	002.020.020.003	IPTU	101.18.0016974	9	15/09/2018	000819/2019
JOAO BOSCO FERREIRA MACHADO	533.104.027.000	IPTU	101.18.0229582	9	18/09/2018	016094/2019
JOAO BOSCO FERREIRA MACHADO	533.104.027.000	IPTU	101.18.2633239	5	15/09/2018	017711/2019
JOAO BOSCO FONTES	025.048.040.000	IPTU	101.18.0154317	9	19/09/2018	009393/2019
JOAO BOSCO GOMES RODAS	027.024.077.000	IPTU	101.18.0163696	9	15/09/2018	009999/2019
JOAO BOSCO LEITAO CARNEIRO	533.207.065.000	IPTU	101.18.0230616	9	18/09/2018	016235/2019
JOAO CAMPOS DE SOUZA	026.060.036.000	IPTU	101.18.0161261	9	12/09/2018	009802/2019
JOAO CAMPOS GONCALES	032.061.056.000	IPTU	101.18.0187948	9	19/09/2018	011758/2019
JOAO CARAPUIA	530.105.005.000	IPTU	101.18.0218645	9	12/09/2018	014816/2019
JOAO CARDOSO DA ROCHA	533.326.043.000	IPTU	101.18.0233251	9	18/09/2018	016526/2019
JOAO CARLOS BATISTA	026.070.100.000	IPTU	101.18.0161636	9	12/09/2018	009830/2019
JOAO CARLOS CAETANO	512.024.046.000	IPTU	101.18.0203624	9	16/09/2018	013287/2019
JOAO CARLOS DE MOURA	006.093.019.000	IPTU	101.18.0061959	9	16/09/2018	003874/2019
JOAO CARLOS DE MOURA MONTEIRO	005.023.014.000	IPTU	101.18.0048249	9	12/09/2018	002924/2019
JOAO CARLOS DE MOURA MONTEIRO	512.022.060.000	IPTU	101.18.0203466	9	16/09/2018	013264/2019
JOAO CARLOS DE MOURA MONTEIRO	512.022.086.000	IPTU	101.18.0203492	9	16/09/2018	013267/2019
JOAO CARLOS DE PAULA	533.006.019.000	IPTU	101.18.0228779	9	18/09/2018	015941/2019
JOAO CARLOS DOS SANTOS	018.042.005.051	IPTU	101.18.0123529	9	19/09/2018	007136/2019
JOAO CARLOS FIGUEIREDO MORENO	027.012.039.042	IPTU	101.18.0163249	9	04/09/2018	009975/2019
JOAO CARLOS GOMES	018.066.091.003	IPTU	101.18.0124694	9	19/09/2018	007237/2019
JOAO CARLOS GONCALVES	015.036.128.000	IPTU	101.18.0108232	9	12/09/2018	006115/2019
JOAO CARLOS GRECCO	020.071.042.000	IPTU	101.18.0134021	9	17/09/2018	007876/2019
JOAO CARLOS JUSTO	016.015.123.046	IPTU	101.18.0113381	9	12/09/2018	006490/2019
JOAO CARLOS LOPES-ESPOLIO	031.142.068.000	IPTU	101.18.0185280	9	19/09/2018	011529/2019
JOAO CARLOS LOURENCO	023.013.097.000	IPTU	101.18.0144422	9	12/09/2018	008676/2019
JOAO CARLOS MORENO REIS DA SILVA	002.073.027.388	IPTU	101.18.0022972	9	15/09/2018	001182/2019
JOAO CARLOS NETO ROCHA	023.013.091.000	IPTU	101.18.0144426	9	12/09/2018	008677/2019
JOAO CARLOS RISSI	530.104.011.000	IPTU	101.18.0218587	9	12/09/2018	014800/2019

JOAO CARLOS ROSA - ESPOLIO	533.214.025.000	IPTU	101.18.0230990	9	18/09/2018	016267/2019
JOAO CARLOS RUIZ ALVES	006.028.110.026	IPTU	101.18.0056413	9	16/09/2018	003513/2019
JOAO CARLOS SARAIVA	001.067.096.055	IPTU	101.18.0011282	9	16/09/2018	000566/2019
JOAO CARLOS VALVERDE	512.017.018.009	IPTU	101.18.0202822	9	16/09/2018	013213/2019
JOAO CARNEIRO DE OLIVEIRA	004.018.183.221	IPTU	101.18.0037997	9	17/09/2018	002368/2019
JOAO CELSO ROSA	524.428.023.000	IPTU	101.18.0218218	9	17/09/2018	014727/2019
JOAO CICUPIRA DE QUEIROGA (ESPOLIO)	031.096.040.000	IPTU	101.18.0183315	9	19/09/2018	011381/2019
JOAO CIRINEU DA SILVA	031.140.014.000	IPTU	101.18.0185138	9	19/09/2018	011507/2019
JOAO CLEMENTE FILHO	015.025.028.000	IPTU	101.18.0106787	9	12/09/2018	005954/2019
JOAO CLEMENTINO DE ALMEIDA	534.303.101.000	IPTU	101.18.0237671	9	18/09/2018	017139/2019
JOAO CLETO	524.121.047.000	IPTU	101.18.0216836	9	17/09/2018	014542/2019
JOAO CORDEIRO	033.008.050.000	IPTU	101.18.0190822	9	18/09/2018	011946/2019
JOAO CORDEIRO DOS SANTOS	026.032.039.000	IPTU	101.18.0160504	9	12/09/2018	009750/2019
JOAO COSMO DA SILVA	021.086.037.000	IPTU	101.18.0141811	9	18/09/2018	008484/2019
JOAO COZZA	534.002.028.000	IPTU	101.18.0233587	9	18/09/2018	016570/2019
JOAO DA CRUZ DA SILVA	522.116.009.000	IPTU	101.18.0214454	9	12/09/2018	014237/2019
JOAO DA SILVA AFONSO - ESPOLIO	006.081.041.000	IPTU	101.18.0061379	9	16/09/2018	003826/2019
JOAO DA TOVO - ESPOLIO	021.020.056.000	IPTU	101.18.0138805	9	18/09/2018	008278/2019
JOAO DE ALCANTARA REGO RODRIGUES	534.121.013.000	IPTU	101.18.0235823	9	18/09/2018	016842/2019
JOAO DE CARVALHO REIS - ESPOLIO	031.091.007.000	IPTU	101.18.0183106	9	19/09/2018	011368/2019
JOAO DE DEUS DE CARVALHO	018.067.075.000	IPTU	101.18.0124745	9	19/09/2018	007242/2019
JOAO DE DEUS DIAS NETO	001.068.256.819	IPTU	101.18.0012422	9	16/09/2018	000630/2019
JOAO DE FATIMA DE MIRANDA	032.002.079.000	IPTU	101.18.0186051	9	19/09/2018	011618/2019
JOAO DE GREGORIO	009.079.011.000	IPTU	101.18.0079542	9	17/09/2018	004567/2019
JOAO DE JESUS DOS SANTOS	023.042.036.000	IPTU	101.18.0144959	9	12/09/2018	008718/2019
JOAO DE JESUS PINTOR	030.036.018.000	IPTU	101.18.0175622	9	18/09/2018	010817/2019
JOAO DE OLIVEIRA PRETO	512.003.013.000	IPTU	101.18.0202040	9	16/09/2018	013125/2019
JOAO DE SOUSA FILHO	007.043.035.000	IPTU	101.18.0065049	9	12/09/2018	004050/2019
JOAO DIAS CASSIANO	534.117.016.000	IPTU	101.18.0235610	9	18/09/2018	016811/2019
JOAO DIVINO GRACIANO	018.092.011.000	IPTU	101.18.0125628	9	19/09/2018	007298/2019
JOAO DOMINGOS PELOZIO	013.026.041.000	IPTU	101.18.0101255	9	15/09/2018	005618/2019
JOAO DONIZETE DE AQUINO	005.009.055.050	IPTU	101.18.0046535	9	12/09/2018	002853/2019
JOAO DONIZETTI FELTRIN	521.041.030.000	IPTU	101.18.0209279	9	15/09/2018	013742/2019
JOAO DOS PASSOS RIBEIRO	032.045.042.000	IPTU	101.18.0187543	9	19/09/2018	011723/2019
JOAO DOS SANTOS	009.088.053.000	IPTU	101.18.0080028	9	17/09/2018	004588/2019
JOAO DOS SANTOS	533.217.031.000	IPTU	101.18.0231149	9	18/09/2018	016279/2019
JOAO DOS SANTOS PATO - ESPOLIO	534.200.014.000	IPTU	101.17.2980951	10	26/09/2018	000137/2019
JOAO DOS SANTOS PATO - ESPOLIO	534.200.014.000	IPTU	101.17.2980952	10	26/09/2018	000138/2019
JOAO DOS SANTOS PATO - ESPOLIO	534.200.014.000	IPTU	101.18.0237415	9	18/09/2018	017092/2019
JOAO DOS SANTOS PEREIRA DA SILVA	018.028.025.002	IPTU	101.18.0121990	9	19/09/2018	006999/2019
JOAO DOS SANTOS ROCHA	532.031.034.000	IPTU	101.18.0221389	9	15/09/2018	015122/2019
JOAO EDUARDO CHAIKOSKI	019.055.055.000	IPTU	101.18.0129503	9	18/09/2018	007554/2019
JOAO ELIAS	534.038.035.000	IPTU	101.18.0234551	9	18/09/2018	016682/2019
JOAO ELMIRO DA SILVA - ESPOLIO	017.020.055.000	IPTU	101.18.0118217	9	12/09/2018	006795/2019
JOAO ESPINDOLA DA SILVA NETO	532.039.029.000	IPTU	101.18.0221717	9	15/09/2018	015159/2019
JOAO EVANGELISTA DA SILVA	032.020.055.000	IPTU	101.18.0186676	9	19/09/2018	011658/2019
JOAO EVANGELISTA DA SILVA	032.020.056.000	IPTU	101.18.0186677	9	19/09/2018	011659/2019
JOAO EVANGELISTA DA SILVA	534.148.019.000	IPTU	101.18.0237045	9	18/09/2018	017044/2019
JOAO EVANGELISTA DOS PASSOS - ESPOLIO	020.117.005.000	IPTU	101.18.0136119	9	17/09/2018	008043/2019
JOAO FEITOSA DE MOURA	024.012.059.037	IPTU	101.18.0146654	9	17/09/2018	008830/2019
JOAO FELICIANO - ESPOLIO	018.020.063.000	IPTU	101.18.0121629	9	19/09/2018	006980/2019
JOAO FELICIO DE OLIVEIRA	530.120.050.000	IPTU	101.18.0219391	9	12/09/2018	014935/2019
JOAO FERNANDES CAMPANHA	026.025.014.000	IPTU	101.18.0160264	9	12/09/2018	009737/2019
JOAO FERNANDES VIVEIROS	008.058.042.028	IPTU	101.18.0076050	9	18/09/2018	004397/2019
JOAO FERNANDO ZANONI	006.040.051.008	IPTU	101.18.0058521	9	16/09/2018	003592/2019
JOAO FERREIRA DA SILVA	005.007.015.000	IPTU	101.18.0046177	9	22/09/2018	002844/2019
JOAO FERREIRA DA SILVA	020.054.026.000	IPTU	101.18.0133069	9	17/09/2018	007818/2019
JOAO FERREIRA DA SILVA	032.054.042.000	IPTU	101.18.0187764	9	19/09/2018	011741/2019
JOAO FERREIRA DA SILVA	032.068.028.000	IPTU	101.18.0188272	9	19/09/2018	011786/2019
JOAO FERREIRA DE BRITO FILHO	534.120.004.000	IPTU	101.18.0235759	9	18/09/2018	016834/2019
JOAO FERREIRA DE SOUZA	512.027.158.000	IPTU	101.18.0204259	9	20/09/2018	013345/2019
JOAO FERREIRA LEMOS FILHO	532.066.026.000	IPTU	101.18.0222939	9	15/09/2018	015289/2019
JOAO FERREIRA SILVA	533.202.012.000	IPTU	101.18.0230364	9	18/09/2018	016211/2019
JOAO FLORENTINO LIMA - ESPOLIO	530.302.043.000	IPTU	101.18.0220052	9	12/09/2018	015005/2019
JOAO FRANCISCO BASSO	410.002.013.000	IPTU	101.18.0197644	9	12/09/2018	012562/2019
JOAO FRANCISCO DA SILVA	026.069.033.000	IPTU	101.18.0161546	9	12/09/2018	009824/2019
JOAO FRANCISCO DA SILVA	402.005.012.000	IPTU	101.18.0197054	9	17/09/2018	012476/2019
JOAO FRANCISCO DA SILVA	533.248.010.000	IPTU	101.18.0232320	9	22/09/2018	016384/2019
JOAO FRANCISCO DE OLIVEIRA	032.065.062.000	IPTU	101.18.0188104	9	19/09/2018	011771/2019
JOAO FRANCISCO FARIA	011.033.113.193	IPTU	101.18.0088926	9	15/09/2018	004989/2019
JOAO GABRIEL SOBRINHO	033.035.012.000	IPTU	101.18.0192134	9	18/09/2018	012057/2019
JOAO GERALDO REMIRO	012.059.038.000	IPTU	101.18.0097013	9	17/09/2018	005387/2019
JOAO GOMES DE OLIVEIRA	021.005.001.000	IPTU	101.18.0136686	9	18/09/2018	008113/2019
JOAO GONCALVES	008.027.119.000	IPTU	101.18.0073069	9	16/09/2018	004321/2019
JOAO GONCALVES DA SILVA	007.055.006.000	IPTU	101.18.0065431	9	12/09/2018	004062/2019
JOAO GONCALVES DA SILVA	533.308.027.000	IPTU	101.18.0232691	9	18/09/2018	016443/2019
JOAO GONCALVES-ESPOLIO	524.114.004.000	IPTU	101.18.0216702	9	17/09/2018	014515/2019
JOAO GOZZI	532.114.003.000	IPTU	101.18.0225554	9	22/09/2018	015453/2019
JOAO GROSSO	018.017.032.000	IPTU	101.18.0121389	9	19/09/2018	006968/2019
JOAO GUILHERME ZAMPIERI	026.028.023.000	IPTU	101.18.0160390	9	12/09/2018	009743/2019
JOAO HELIO DE SOUZA	620.013.034.000	IPTU	101.18.0239259	9	16/09/2018	017353/2019
JOAO HERCULANO DA SILVA	016.025.003.000	IPTU	101.18.0115117	9	12/09/2018	006635/2019

JOAO HERCULANO TORRES	008.058.042.033	IPTU	101.18.0076055	9	16/09/2018	004399/2019
JOAO HONORIO DE SOUZA - ESPOLIO	620.301.002.000	IPTU	101.18.0240356	9	16/09/2018	017465/2019
JOAO HONORIO DE SOUZA - ESPOLIO	620.301.003.000	IPTU	101.18.0240357	9	16/09/2018	017466/2019
JOAO ILHANES CASILHA	512.012.009.000	IPTU	101.18.0202372	9	16/09/2018	013161/2019
JOAO ITAMAR DE OLIVEIRA	521.400.033.771	IPTU	101.18.0211091	9	15/09/2018	013920/2019
JOAO ITAMAR DE OLIVEIRA	530.104.034.000	IPTU	101.18.0218610	9	13/09/2018	014805/2019
JOAO IUNES DE SEQUEIRA	020.004.001.000	IPTU	101.18.0130382	9	17/09/2018	007619/2019
JOAO JANUARIO DO NASCIMENTO	029.021.064.000	IPTU	101.18.0170448	9	16/09/2018	010503/2019
JOAO JOAQUIM CORTEZ	027.033.029.000	IPTU	101.18.0164199	9	15/09/2018	010027/2019
JOAO JOSE DA SILVA	534.002.051.000	IPTU	101.18.0233610	9	18/09/2018	016572/2019
JOAO JOSE DE OLIVEIRA	031.146.045.000	IPTU	101.18.0185571	9	19/09/2018	011566/2019
JOAO JOSE DE SOUSA	521.212.013.000	IPTU	101.18.0210202	9	15/09/2018	013837/2019
JOAO JOSE DE SOUZA	512.059.012.000	IPTU	101.18.0206025	9	16/09/2018	013541/2019
JOAO JOSE PEREIRA	012.015.003.157	IPTU	101.18.0093677	9	17/09/2018	005212/2019
JOAO LAERTE GIUSTI	001.091.011.000	IPTU	101.18.0013487	9	18/09/2018	000681/2019
JOAO LAERTE PACHECO	019.032.059.050	IPTU	101.18.0128768	9	18/09/2018	007505/2019
JOAO LAZARO SILVA	029.064.002.000	IPTU	101.18.0172403	9	16/09/2018	010621/2019
JOAO LEANDRO DA SILVA	012.051.043.000	IPTU	101.18.0096180	9	17/09/2018	005346/2019
JOAO LEITE FERNANDES	024.029.030.000	IPTU	101.18.0150372	9	17/09/2018	009151/2019
JOAO LENINE TRINDADE	018.098.048.000	IPTU	101.18.0125841	9	19/09/2018	007310/2019
JOAO LIMA RIOS	030.105.030.000	IPTU	101.18.0177662	9	18/09/2018	010980/2019
JOAO LIMA SANTOS	530.113.054.000	IPTU	101.18.0219073	9	12/09/2018	014890/2019
JOAO LINS DE ALBUQUERQUE - ESPOLIO	033.014.028.000	IPTU	101.18.0190963	9	18/09/2018	011965/2019
JOAO LINS DOS SANTOS	512.027.011.000	IPTU	101.18.0204105	9	16/09/2018	013331/2019
JOAO LOPES DA SILVA FILHO	015.023.024.000	IPTU	101.18.0106699	9	12/09/2018	005947/2019
JOAO LOPES DE SOUZA	003.122.001.162	IPTU	101.18.0035605	9	19/09/2018	002227/2019
JOAO LOPES GALVAO NETO	003.047.016.708	IPTU	101.18.0031241	9	19/09/2018	001832/2019
JOAO LOPES POSO FILHO	027.061.059.000	IPTU	101.18.0165132	9	15/09/2018	010085/2019
JOAO LOPES VENTURA	032.045.032.000	IPTU	101.18.0187533	9	19/09/2018	011721/2019
JOAO LOURENCO DA SILVA	033.029.057.000	IPTU	101.18.0191769	9	18/09/2018	012039/2019
JOAO LUCIO KASPERAVINCINUS	512.010.005.000	IPTU	101.18.0202284	9	16/09/2018	013153/2019
JOAO LUIS BERNARDO DA SILVA	004.109.112.003	IPTU	101.18.0045067	9	17/09/2018	002795/2019
JOAO LUIS BORGES	534.004.025.000	IPTU	101.18.0233669	9	18/09/2018	016579/2019
JOAO LUIS MITTLI	019.011.008.000	IPTU	101.18.0127238	9	18/09/2018	007398/2019
JOAO LUIZ BONINI NETO	005.058.007.012	IPTU	101.18.0049644	9	12/09/2018	003000/2019
JOAO LUIZ BONINI NETO	026.055.042.000	IPTU	101.18.0161128	9	12/09/2018	009793/2019
JOAO LUIZ CAIRES DA SILVA	533.326.004.000	IPTU	101.18.0233221	9	18/09/2018	016523/2019
JOAO LUIZ CUNHA PEREIRA	533.226.043.000	IPTU	101.18.0231556	9	18/09/2018	016317/2019
JOAO LUIZ DOS SANTOS	031.129.022.000	IPTU	101.18.0184738	9	22/09/2018	011462/2019
JOAO LYCES BARBOSA DE LACERDA	512.006.016.000	IPTU	101.18.0202141	9	16/09/2018	013134/2019
JOAO MACEDO DE FREITAS	534.617.056.000	IPTU	101.18.0238349	9	18/09/2018	017301/2019
JOAO MAMEDE GONCALVES - ESPOLIO	510.100.132.000	IPTU	101.18.0199292	9	16/09/2018	012747/2019
JOAO MANCOSO - ESPOLIO	521.208.042.000	IPTU	101.18.0210162	9	15/09/2018	013823/2019
JOAO MANOEL DA SILVA NETO	533.311.010.000	IPTU	101.18.0232802	9	18/09/2018	016465/2019
JOAO MARCELINO COELHO	033.087.031.000	IPTU	101.18.0194469	9	18/09/2018	012228/2019
JOAO MARCELINO DE OLIVEIRA - ESPOLIO	021.024.064.000	IPTU	101.18.0139033	9	18/09/2018	008298/2019
JOAO MARCELINO DOS SANTOS	530.303.036.000	IPTU	101.18.0220084	9	12/09/2018	015008/2019
JOAO MARCELO DAMASCENO	031.034.016.000	IPTU	101.18.0180728	9	19/09/2018	011160/2019
JOAO MARCELO DO NASCIMENTO CAMPOS	002.057.042.033	IPTU	101.18.0020675	9	15/09/2018	001007/2019
JOAO MARCELO GONCALVES MASCARENHAS	530.103.023.000	IPTU	101.18.0218561	9	12/09/2018	014795/2019
JOAO MARCELO HILARIO	003.047.012.957	IPTU	101.18.0029505	9	19/09/2018	001614/2019
JOAO MARIA FILHO	030.013.087.000	IPTU	101.18.0174880	9	18/09/2018	010776/2019
JOAO MARIA MARQUES	011.012.031.000	IPTU	101.18.0087801	9	15/09/2018	004933/2019
JOAO MARQUES DE BARROS	533.117.007.000	IPTU	101.18.0230158	9	18/09/2018	016188/2019
JOAO MARQUES DE QUEIROZ	011.033.116.057	IPTU	101.18.0090142	9	15/09/2018	005047/2019
JOAO MATEUS BATISTA	022.023.007.032	IPTU	101.18.0142966	9	12/09/2018	008560/2019
JOAO MATEUS BATISTA	026.042.050.000	IPTU	101.18.0160775	9	12/09/2018	009768/2019
JOAO MATEUS BATISTA	027.005.132.076	IPTU	101.18.0162799	9	15/09/2018	009938/2019
JOAO MAXIMIANO DA SILVA	534.107.036.000	IPTU	101.18.0235151	9	18/09/2018	016748/2019
JOAO MELHADO	010.021.014.247	IPTU	101.18.0082747	9	17/09/2018	004687/2019
JOAO MENDES DE OLIVEIRA	024.010.037.000	IPTU	101.18.0146438	9	17/09/2018	008824/2019
JOAO MENDES DOS SANTOS	029.088.020.000	IPTU	101.18.0172982	9	16/09/2018	010646/2019
JOAO MENDES LIMA FILHO	003.047.013.196	IPTU	101.18.0029743	9	19/09/2018	001645/2019
JOAO MESALINO DOS SANTOS	510.111.020.000	IPTU	101.18.0199834	9	16/09/2018	012818/2019
JOAO NAPOLEAO DA SILVA	029.034.033.000	IPTU	101.18.0170929	9	16/09/2018	010527/2019
JOAO NERES DA SILVA	009.009.002.000	IPTU	101.18.0077577	9	22/09/2018	004444/2019
JOAO NETO DA SILVA	013.003.137.020	IPTU	101.18.0099028	9	15/09/2018	005512/2019
JOAO NORBERTO RAMOS	512.051.020.000	IPTU	101.18.0205668	9	18/09/2018	013503/2019
JOAO OLIVEIRA SILVA	532.318.036.000	IPTU	101.18.0227143	9	15/09/2018	015765/2019
JOAO PACHECO BARBOSA	013.033.042.003	IPTU	101.18.0101469	9	15/09/2018	005630/2019
JOAO PACHECO BARBOSA	013.033.044.000	IPTU	101.18.0101471	9	15/09/2018	005631/2019
JOAO PATRICIO	013.007.028.000	IPTU	101.18.0100127	9	15/09/2018	005536/2019
JOAO PAULO COUTO	512.016.001.125	IPTU	101.18.0202775	9	16/09/2018	013209/2019
JOAO PAULO DE OLIVEIRA SILVA	001.055.040.003	IPTU	101.18.0009791	9	16/09/2018	000501/2019
JOAO PAULO DE SOUZA MORAES	024.019.131.200	IPTU	101.18.0148640	9	17/09/2018	008992/2019
JOAO PAULO DEALIS	025.075.104.032	IPTU	101.18.0156256	9	19/09/2018	009486/2019
JOAO PAULO GOMES ALLEDO	025.075.104.061	IPTU	101.18.0156285	9	19/09/2018	009487/2019
JOAO PAULO LEAL FIGUEIREDO	020.006.001.056	IPTU	101.18.0130757	9	17/09/2018	007665/2019
JOAO PAULO NUNES CORREA	002.006.010.003	IPTU	101.18.0015638	9	15/09/2018	000776/2019
JOAO PAULO RIBEIRO	031.097.046.000	IPTU	101.18.0183357	9	19/09/2018	011384/2019
JOAO PEDRO SOARES COUTINHO	511.025.020.000	IPTU	101.18.0201486	9	17/09/2018	013018/2019
JOAO PEREIRA	003.018.070.000	IPTU	101.18.0026261	9	10/09/2018	001319/2019

JOAO PEREIRA BRITO	018.063.018.000	IPTU	101.18.0124260	9	19/09/2018	007203/2019
JOAO PEREIRA DA SILVA	027.127.020.000	IPTU	101.18.0167314	9	15/09/2018	010264/2019
JOAO PEREIRA DA SILVA	027.128.021.000	IPTU	101.18.0167335	9	15/09/2018	010265/2019
JOAO PEREIRA DA SILVA	031.037.086.000	IPTU	101.18.0180895	9	19/09/2018	011171/2019
JOAO PEREIRA DE ANDRADE	006.093.049.000	IPTU	101.18.0061983	9	22/09/2018	003878/2019
JOAO PEREIRA DE LIMA	032.067.078.000	IPTU	101.18.0188261	9	19/09/2018	011785/2019
JOAO PEREIRA DOS SANTOS	020.080.029.000	IPTU	101.18.0134671	9	17/09/2018	007925/2019
JOAO PEREIRA DOS SANTOS	512.008.018.000	IPTU	101.18.0202214	9	16/09/2018	013142/2019
JOAO PEREIRA LACERDA	620.014.011.000	IPTU	101.18.0239285	9	16/09/2018	017358/2019
JOAO PETRUCIO RODRIGUES	620.112.025.000	IPTU	101.18.0239878	9	16/09/2018	017415/2019
JOAO PINHEIRO NETO	031.036.010.039	IPTU	101.18.0180817	9	19/09/2018	011165/2019
JOAO PINTOR DOS SANTOS	029.059.006.000	IPTU	101.18.0171833	9	16/09/2018	010582/2019
JOAO PIRES FILHO	620.023.035.000	IPTU	101.18.0239461	9	16/09/2018	017374/2019
JOAO POSTAL	031.024.002.000	IPTU	101.18.0180105	9	19/09/2018	011127/2019
JOAO RAIMUNDO MESSIAS DOS SANTOS	021.064.039.000	IPTU	101.18.0141083	9	18/09/2018	008432/2019
JOAO RAMOS DE ALMEIDA FILHO	522.031.014.000	IPTU	101.18.0213702	9	12/09/2018	014170/2019
JOAO REGIS DA SILVA	019.004.049.043	IPTU	101.18.0126497	9	18/09/2018	007340/2019
JOAO RIBEIRO	015.096.007.000	IPTU	101.18.0111359	9	12/09/2018	006333/2019
JOAO RIBEIRO DA SILVA	031.034.006.000	IPTU	101.18.0180718	9	19/09/2018	011159/2019
JOAO ROBERTO FERREIRA	005.027.047.009	IPTU	101.18.0048350	9	12/09/2018	002928/2019
JOAO ROBERTO FREIRE	027.156.028.000	IPTU	101.18.0168077	9	15/09/2018	010323/2019
JOAO ROBERTO FREIRE	027.156.033.000	IPTU	101.18.0168082	9	15/09/2018	010324/2019
JOAO ROCCO NETO	520.005.001.000	IPTU	101.18.0207117	9	12/09/2018	013587/2019
JOAO RODRIGO DE SOUSA	002.073.027.416	IPTU	101.18.0023000	9	15/09/2018	001183/2019
JOAO RODRIGUES	029.036.005.000	IPTU	101.18.0170971	9	16/09/2018	010529/2019
JOAO RODRIGUES DE OLIVEIRA FILHO	001.113.013.000	IPTU	101.18.0014703	9	16/09/2018	000723/2019
JOAO RODRIGUES LOURENCO	025.048.030.000	IPTU	101.18.0154307	9	19/09/2018	009392/2019
JOAO RODRIGUES NETO	533.108.011.000	IPTU	101.18.0229693	9	18/09/2018	016111/2019
JOAO ROGERIO TOMIOSSI	004.037.010.230	IPTU	101.18.0039344	9	17/09/2018	002453/2019
JOAO RONALDO LEITE	019.041.043.000	IPTU	101.18.0129015	9	18/09/2018	007525/2019
JOAO ROSA	620.545.022.000	IPTU	101.18.0241004	9	16/09/2018	017574/2019
JOAO ROSA SILVA	510.122.006.000	IPTU	101.18.0200199	9	16/09/2018	012869/2019
JOAO ROSA VITORIANO	020.035.028.000	IPTU	101.18.0132062	9	17/09/2018	007773/2019
JOAO SANTANA	032.017.055.000	IPTU	101.18.0186570	9	19/09/2018	011652/2019
JOAO SERPA ALBUQUERQUE - ESPOLIO	534.600.013.000	IPTU	101.18.0238157	9	18/09/2018	017243/2019
JOAO SIMOES JUNIOR	015.060.062.000	IPTU	101.18.0109607	9	12/09/2018	006189/2019
JOAO SOARES DA SILVA	033.040.029.000	IPTU	101.18.0192400	9	18/09/2018	012076/2019
JOAO SOARES DE MIRANDA	023.013.033.000	IPTU	101.18.0144379	9	12/09/2018	008673/2019
JOAO SOARES MARTINS FILHO	018.054.008.000	IPTU	101.18.0123994	9	19/09/2018	007183/2019
JOAO SOUZA DA SILVA	031.057.019.000	IPTU	101.18.0181859	9	19/09/2018	011251/2019
JOAO TOMAZ DA SILVA	018.002.078.000	IPTU	101.18.0120323	9	19/09/2018	006932/2019
JOAO VANDERLEI COELHO VIEIRA	029.006.006.000	IPTU	101.18.0169267	9	16/09/2018	010416/2019
JOAO VANDERLEI FERREIRA DA SILVA	027.153.002.032	IPTU	101.18.0167983	9	15/09/2018	010310/2019
JOAO VERALDO FERNANDES	524.429.026.000	IPTU	101.18.0218282	9	17/09/2018	014740/2019
JOAO VIANA DA SILVA	004.029.003.000	IPTU	101.18.0038947	9	10/09/2018	002433/2019
JOAO VICENTE DE SOUZA	021.092.011.000	IPTU	101.18.0142045	9	18/09/2018	008497/2019
JOAO VITOR JOSIAS JELDE	003.047.016.291	IPTU	101.18.0030824	9	19/09/2018	001780/2019
JOAO ZANI	032.025.034.000	IPTU	101.18.0186860	9	19/09/2018	011669/2019
JOAO ZIMBARDE - ESPOLIO	027.088.001.000	IPTU	101.18.0166101	9	22/09/2018	010166/2019
JOAQUIM ALVES DA SILVA	512.022.016.000	IPTU	101.18.0203423	9	16/09/2018	013256/2019
JOAQUIM ALVES FERREIRA NETO	510.104.085.000	IPTU	101.18.0199449	9	22/09/2018	012769/2019
JOAQUIM ANTONINHO TEIXEIRA	532.024.011.000	IPTU	101.18.0221192	9	15/09/2018	015107/2019
JOAQUIM ANTONIO DA SILVA	512.045.049.000	IPTU	101.18.0205474	9	16/09/2018	013486/2019
JOAQUIM BERTO DE SOUZA	532.103.017.000	IPTU	101.18.0225275	9	15/09/2018	015431/2019
JOAQUIM BRANDAO SANTANA	533.254.012.000	IPTU	101.18.0232504	9	18/09/2018	016404/2019
JOAQUIM CAETANO DE FREITAS	027.074.005.000	IPTU	101.18.0165714	9	15/09/2018	010137/2019
JOAQUIM CARLOS FERREIRA MUCHE	003.068.010.000	IPTU	101.18.0032404	9	19/09/2018	001950/2019
JOAQUIM CASIMIRO DE SOUZA	026.066.037.000	IPTU	101.18.0161392	9	22/09/2018	009815/2019
JOAQUIM CONCEICAO VIEIRA	031.150.008.000	IPTU	101.18.0185646	9	19/09/2018	011578/2019
JOAQUIM CONCEICAO VIEIRA	534.009.069.000	IPTU	101.18.0233805	9	18/09/2018	016605/2019
JOAQUIM DARIO RIBEIRO LEMOS	010.007.039.101	IPTU	101.18.0081396	9	17/09/2018	004646/2019
JOAQUIM DE OLIVEIRA MIRANDA	015.023.011.000	IPTU	101.18.0106688	9	12/09/2018	005946/2019
JOAQUIM DE SIQUEIRA	008.045.040.000	IPTU	101.18.0075208	9	16/09/2018	004371/2019
JOAQUIM DE SOUZA	023.044.013.000	IPTU	101.18.0144977	9	22/09/2018	008723/2019
JOAQUIM DOS SANTOS BATISTA	532.038.037.000	IPTU	101.18.0221663	9	15/09/2018	015150/2019
JOAQUIM DOS SANTOS TEIXEIRA	003.087.003.000	IPTU	101.18.0032894	9	19/09/2018	001976/2019
JOAQUIM EDUARDO MOREIRA	522.104.071.000	IPTU	101.18.0213986	9	12/09/2018	014194/2019
JOAQUIM ELIAS RODRIGUES - ESPOLIO	026.044.080.000	IPTU	101.18.0160833	9	12/09/2018	009772/2019
JOAQUIM EVANGELISTA DE SOUZA	533.217.011.000	IPTU	101.18.0231134	9	18/09/2018	016278/2019
JOAQUIM FERREIRA DA SILVA	512.059.059.000	IPTU	101.18.0206072	9	16/09/2018	013548/2019
JOAQUIM FERREIRA MAIA	025.108.005.000	IPTU	101.18.0158095	9	19/09/2018	009565/2019
JOAQUIM GUSMAO GRANADO	018.034.083.055	IPTU	101.18.0122471	9	19/09/2018	007036/2019
JOAQUIM JOAO SANTOS CARVALHO	006.082.066.000	IPTU	101.18.0061565	9	16/09/2018	003847/2019
JOAQUIM JOSE - ESPOLIO	029.096.015.000	IPTU	101.17.3025695	9	30/09/2018	000198/2019
JOAQUIM JOSE - ESPOLIO	029.096.015.000	IPTU	101.17.3025697	9	30/09/2018	000199/2019
JOAQUIM JOSE - ESPOLIO	029.096.016.000	IPTU	101.17.3025699	9	30/09/2018	000200/2019
JOAQUIM JOSE - ESPOLIO	029.096.016.000	IPTU	101.17.3025701	9	30/09/2018	000201/2019
JOAQUIM JOSE - ESPOLIO	029.096.017.000	IPTU	101.17.3025703	9	30/09/2018	000202/2019
JOAQUIM JOSE - ESPOLIO	029.096.017.000	IPTU	101.17.3025705	9	30/09/2018	000203/2019
JOAQUIM JOSE - ESPOLIO	029.096.015.000	IPTU	101.18.0173131	9	16/09/2018	010656/2019
JOAQUIM JOSE - ESPOLIO	029.096.016.000	IPTU	101.18.0173132	9	16/09/2018	010657/2019
JOAQUIM JOSE - ESPOLIO	029.096.017.000	IPTU	101.18.0173133	9	16/09/2018	010658/2019

JOAQUIM JOSE DA COSTA	033.064.048.000	IPTU	101.18.0193558	9	18/09/2018	012154/2019
JOAQUIM JOSE DE ASSIS	026.001.100.000	IPTU	101.18.0159178	9	12/09/2018	009650/2019
JOAQUIM JOSE DE FIGUEIREDO	018.050.035.000	IPTU	101.18.0123864	9	19/09/2018	007171/2019
JOAQUIM LAURENTINO ALVES	026.066.044.000	IPTU	101.18.0161399	9	12/09/2018	009816/2019
JOAQUIM MARQUES DO NASCIMENTO	512.059.035.000	IPTU	101.18.0206048	9	16/09/2018	013545/2019
JOAQUIM MARTA XAVIER	020.050.012.000	IPTU	101.18.0132892	9	17/09/2018	007811/2019
JOAQUIM MORASSI	024.059.036.000	IPTU	101.18.0150972	9	17/09/2018	009177/2019
JOAQUIM MORASSI - ESPOLIO	001.048.040.001	IPTU	101.18.0008916	9	16/09/2018	000469/2019
JOAQUIM OLIVEIRA DOS SANTOS - ESPOLIO	521.437.020.000	IPTU	101.18.0212185	9	15/09/2018	013970/2019
JOAQUIM OLIVEIRA DOS SANTOS - ESPOLIO	521.437.020.000	IPTU	101.18.2597318	6	24/09/2018	017675/2019
JOAQUIM OLIVEIRA DOS SANTOS - ESPOLIO	521.437.020.000	IPTU	101.18.2678432	4	19/09/2018	017778/2019
JOAQUIM PAULINO SIQUEIRA	032.066.026.000	IPTU	101.18.0188184	9	19/09/2018	011775/2019
JOAQUIM PEREIRA DA SILVA	031.056.060.003	IPTU	101.18.0181830	9	19/09/2018	011244/2019
JOAQUIM PEREIRA NETO	030.082.083.000	IPTU	101.18.0176418	9	18/09/2018	010871/2019
JOAQUIM PISCA DE SOUZA	030.097.255.000	IPTU	101.18.0177145	9	22/09/2018	010914/2019
JOAQUIM RODRIGUES RAMOS	003.102.001.030	IPTU	101.18.0033842	9	19/09/2018	002043/2019
JOAQUIM ROQUE FELIPE	032.038.075.000	IPTU	101.18.0187280	9	19/09/2018	011701/2019
JOAQUIM SANTOS ROCHA	532.062.030.000	IPTU	101.18.0222635	9	15/09/2018	015251/2019
JOAQUIM VASSOLER NETO	004.004.014.017	IPTU	101.18.0036441	9	17/09/2018	002298/2019
JOAQUINA JUAREZA VIEIRA DE MATOS	004.088.063.045	IPTU	101.18.0044217	9	20/09/2018	002729/2019
JOAQUINA MARIM QUEIENA	013.068.001.000	IPTU	101.18.0103788	9	22/09/2018	005729/2019
JOARI APARECIDO GOUVEIA	522.104.031.000	IPTU	101.18.0213970	9	12/09/2018	014192/2019
JOBSON BESERRA DE QUEIROGA	026.071.041.000	IPTU	101.18.0161656	9	12/09/2018	009833/2019
JOCELIO BATISTA	524.226.043.000	IPTU	101.18.0217525	9	17/09/2018	014656/2019
JOCELIO DA SILVA	512.057.033.000	IPTU	101.18.0205963	9	16/09/2018	013531/2019
JOCIARA SANTOS DE HOLANDA	511.007.022.000	IPTU	101.18.0201070	9	17/09/2018	012960/2019
JOCILENE TEIXEIRA COSTA	523.109.029.000	IPTU	101.18.0215417	9	12/09/2018	014339/2019
JOCIVANIA DOS SANTOS	032.044.002.000	IPTU	101.18.0187475	9	19/09/2018	011714/2019
JOE PEREIRA NASCIMENTO	017.024.038.014	IPTU	101.18.0118676	9	12/09/2018	006831/2019
JOEL AGNELO DA SILVA	002.025.102.000	IPTU	101.18.0017610	9	15/09/2018	000840/2019
JOEL ANTONIO DA SILVA	010.037.055.003	IPTU	101.18.0085172	9	17/09/2018	004823/2019
JOEL ARLINDO LUIZ CARVALHO	524.031.004.000	IPTU	101.18.0216266	9	17/09/2018	014472/2019
JOEL BATISTA TEIXEIRA	522.104.103.000	IPTU	101.18.0214019	9	12/09/2018	014197/2019
JOEL CARLOS RIBEIRO	532.052.010.000	IPTU	101.18.0222056	9	15/09/2018	015196/2019
JOEL CORREIA DE MELO	620.114.001.000	IPTU	101.17.2929171	11	14/09/2018	000086/2019
JOEL COSTA LIMA-ESPOLIO	532.210.034.000	IPTU	101.18.0226494	9	15/09/2018	015648/2019
JOEL CUNHA DA SILVA	003.108.036.000	IPTU	101.18.0034124	9	19/09/2018	002068/2019
JOEL DE GREGORIO	013.012.009.000	IPTU	101.18.0100415	9	15/09/2018	005568/2019
JOEL DE SOUZA SANTOS	023.006.044.033	IPTU	101.18.0143809	9	12/09/2018	008640/2019
JOEL FRANCHI JUNIOR	008.007.051.000	IPTU	101.18.0071590	9	16/09/2018	004274/2019
JOEL FREDENHAGEN VASCONCELOS	029.107.017.000	IPTU	101.18.0173297	9	16/09/2018	010672/2019
JOEL GAMBA PALACIO	033.078.019.000	IPTU	101.18.0194222	9	18/09/2018	012213/2019
JOEL GIRALDI FILHO	003.048.126.069	IPTU	101.18.0031707	9	19/09/2018	001905/2019
JOEL HENRIQUE DE MELO	032.041.069.000	IPTU	101.18.0187402	9	19/09/2018	011709/2019
JOEL JOAQUIM DA COSTA	027.106.004.044	IPTU	101.18.0166710	9	15/09/2018	010220/2019
JOEL KOJI ANZAI	033.002.250.208	IPTU	101.18.0190606	9	18/09/2018	011926/2019
JOEL LOURENCO	029.153.017.000	IPTU	101.18.0174139	9	22/09/2018	010731/2019
JOEL MODESTO DE PINHO	510.119.014.000	IPTU	101.18.0200118	9	16/09/2018	012858/2019
JOEL MOURA DA SILVA	033.124.046.079	IPTU	101.18.0196241	9	18/09/2018	012403/2019
JOEL OSMAR DA SILVA	620.023.032.000	IPTU	101.18.0239458	9	16/09/2018	017373/2019
JOEL PEREIRA DOS SANTOS	026.044.036.000	IPTU	101.18.0160803	9	12/09/2018	009770/2019
JOEL PITORRI - ESPOLIO	004.068.022.000	IPTU	101.18.0043640	9	17/09/2018	002688/2019
JOEL SANTANA - ESPOLIO	025.080.009.000	IPTU	101.18.0156700	9	22/09/2018	009495/2019
JOEL SEBASTIAO DE SOUSA	510.100.104.017	IPTU	101.18.0199187	9	16/09/2018	012733/2019
JOELDA DE CARVALHO SILVA	024.061.071.057	IPTU	101.18.0151385	9	17/09/2018	009221/2019
JOELMA CAMPOS MELO OLIVEIRA	521.020.041.088	IPTU	101.18.0208143	9	15/09/2018	013669/2019
JOELMA DOURADO SANTOS	534.125.014.000	IPTU	101.18.0236000	9	18/09/2018	016878/2019
JOELMA FELIX COSTA	532.055.036.000	IPTU	101.18.0222244	9	15/09/2018	015218/2019
JOELMIR ADILANO DE CARVALHO	534.110.014.000	IPTU	101.18.0235459	9	18/09/2018	016787/2019
JOELZA FERREIRA DE VASCONCELOS	031.148.016.000	IPTU	101.18.0185607	9	19/09/2018	011571/2019
JOHAN CHERVALIERE CASTRO PEREIRA	022.023.007.058	IPTU	101.18.0142992	9	12/09/2018	008563/2019
JOHAN HECKER - ESPOLIO	033.042.029.021	IPTU	101.18.0192528	9	18/09/2018	012082/2019
JOHANN WOLFGANG SOELTL	001.050.064.000	IPTU	101.18.0009290	9	16/09/2018	000479/2019
JOHN CLEBSON SOUZA DA SILVA	003.111.001.024	IPTU	101.18.0034248	9	19/09/2018	002078/2019
JOHNNY HECTOR CUELLAR GONZALES - USUFRUATUARIO	030.138.003.000	IPTU	101.18.0178444	9	18/09/2018	011025/2019
JOHNNY YANOFF	004.018.182.129	IPTU	101.18.0037677	9	17/09/2018	002345/2019
JOICY CASTILHO SANTOS CERVERA	522.105.029.000	IPTU	101.18.0214133	9	12/09/2018	014212/2019
JOILSON COSLOVICH	521.043.041.000	IPTU	101.18.0209319	9	15/09/2018	013745/2019
JOMARIO ANTONIO VIANA	521.003.012.023	IPTU	101.18.0207385	9	15/09/2018	013620/2019
JONAS APARECIDO FERREIRA DA SILVA	003.091.019.000	IPTU	101.18.0033106	9	19/09/2018	001990/2019
JONAS ARGEMIRO ARAUJO DE SOUZA	523.104.009.000	IPTU	101.18.0215234	9	12/09/2018	014316/2019
JONAS BUENO FINOTTI	530.106.018.000	IPTU	101.18.0218725	9	12/09/2018	014834/2019
JONAS DE OLIVEIRA	533.011.033.000	IPTU	101.18.0228998	9	18/09/2018	015998/2019
JONAS KECORIUS (ESPOLIO)	007.050.006.000	IPTU	101.18.0065062	9	12/09/2018	004051/2019
JONAS MIGUEL	021.094.022.000	IPTU	101.18.0142067	9	18/09/2018	008499/2019
JONAS PALLONE VASCONCELOS DOS SANTOS	520.104.007.000	IPTU	101.18.0207283	9	12/09/2018	013605/2019
JONAS PALLONE VASCONCELOS DOS SANTOS	520.104.014.000	IPTU	101.18.0207290	9	12/09/2018	013606/2019
JONATHAN ALVES DE SOUZA	033.002.104.010	IPTU	101.18.0190227	9	18/09/2018	011892/2019
JONATHAN BARRETO DE OLIVEIRA	025.111.001.056	IPTU	101.18.0158338	9	19/09/2018	009575/2019
JONATHAN FERNANDES MARRECO	014.029.009.055	IPTU	101.18.0105582	9	12/09/2018	005875/2019
JONE CLEITON JACONIS	003.112.001.095	IPTU	101.18.0034426	9	19/09/2018	002095/2019
JONHY DYUN KOYAMA	014.006.011.000	IPTU	101.18.0104190	9	12/09/2018	005754/2019

JONI DA SILVA BRANDAO	522.002.138.116	IPTU	101.18.0212732	9	12/09/2018	014033/2019
JONILSON DIAS BRITO	532.010.063.000	IPTU	101.18.0220842	9	15/09/2018	015069/2019
JOQUEI CLUB DO ABC	532.204.002.000	IPTU	101.18.0226193	9	15/09/2018	015608/2019
JOQUEI CLUBE DO ABC	402.033.005.000	IPTU	101.18.0197590	9	17/09/2018	012558/2019
JOQUEI CLUBE DO ABC	402.033.011.000	IPTU	101.18.2688915	4	26/09/2018	017792/2019
JOQUEI CLUBE DO ABC	402.033.011.000	IPTU	101.18.2688917	4	26/09/2018	017793/2019
JOQUEI CLUBE DO ABC	402.033.011.000	IPTU	101.18.2770449	2	21/09/2018	017872/2019
JORCELINA MARTIN DA SILVEIRA	024.063.033.000	IPTU	101.18.0151522	9	17/09/2018	009232/2019
JORDAO MESSIAS FRANCISCO	027.094.027.000	IPTU	101.18.0166252	9	15/09/2018	010178/2019
JORDECI BATISTA	530.119.031.000	IPTU	101.18.0219310	9	12/09/2018	014922/2019
JORDEENE ROCHA SANTOS	016.083.123.000	IPTU	101.18.0117562	9	12/09/2018	006755/2019
JORGE AKIHARU HIGAKI	033.037.165.000	IPTU	101.18.0192207	9	18/09/2018	012065/2019
JORGE AMADEU HELENO	015.023.010.000	IPTU	101.18.0106687	9	12/09/2018	005945/2019
JORGE AMERICO FALLETTI	523.305.004.000	IPTU	101.18.0215546	9	12/09/2018	014372/2019
JORGE AMERICO FALLETTI	523.305.009.000	IPTU	101.18.0215551	9	12/09/2018	014374/2019
JORGE AMERICO FALLETTI	523.305.012.000	IPTU	101.18.0215554	9	12/09/2018	014376/2019
JORGE ANTONIO BEZERRA MONTEIRO	023.055.042.000	IPTU	101.18.0145819	9	12/09/2018	008792/2019
JORGE ANTONIO DA SILVA	027.157.064.005	IPTU	101.18.0168131	9	15/09/2018	010329/2019
JORGE BARBOSA	534.119.011.000	IPTU	101.18.0235705	9	18/09/2018	016827/2019
JORGE BASSANI	012.051.006.000	IPTU	101.18.0096155	9	17/09/2018	005343/2019
JORGE BOITA	018.025.051.000	IPTU	101.18.0121806	9	19/09/2018	006988/2019
JORGE CARLOS SAMPAIO	003.019.015.000	IPTU	101.18.0026281	9	19/09/2018	001321/2019
JORGE CASA	033.124.046.140	IPTU	101.18.0196302	9	18/09/2018	012409/2019
JORGE DA SILVA	029.038.064.000	IPTU	101.18.0171082	9	16/09/2018	010536/2019
JORGE DA SILVA LONGO	024.067.017.000	IPTU	101.18.0151650	9	17/09/2018	009242/2019
JORGE DAMASO	015.108.027.000	IPTU	101.18.0111750	9	12/09/2018	006361/2019
JORGE DAMASO	015.108.028.000	IPTU	101.18.0111751	9	12/09/2018	006362/2019
JORGE DE OLIVEIRA MENDES	030.106.041.000	IPTU	101.18.0177692	9	18/09/2018	010984/2019
JORGE DE SOUSA OLIVEIRA	533.333.019.000	IPTU	101.18.0233450	9	18/09/2018	016551/2019
JORGE EDUARDO SCARANELLO	017.024.056.022	IPTU	101.18.0119001	9	12/09/2018	006849/2019
JORGE ENRIQUE MARTINEZ AGUDELO	006.030.022.000	IPTU	101.18.0057013	9	16/09/2018	003537/2019
JORGE FERNANDO ANDRADE DO CARMO	532.080.012.000	IPTU	101.18.0223738	9	15/09/2018	015365/2019
JORGE FERNANDO MASCARI	027.147.037.000	IPTU	101.18.0167702	9	15/09/2018	010287/2019
JORGE FERREIRA DA SILVA	031.055.001.000	IPTU	101.18.0181722	9	19/09/2018	011228/2019
JORGE FERREIRA GOMES-ESPOLIO	015.029.026.047	IPTU	101.17.2877105	12	10/09/2018	000053/2019
JORGE FERREIRA GOMES-ESPOLIO	015.029.026.047	IPTU	101.18.0107628	9	12/09/2018	006056/2019
JORGE FERREIRA SERAFIM	524.027.032.000	IPTU	101.18.0216167	9	17/09/2018	014460/2019
JORGE FLORENTINO DE PAULA	003.005.018.201	IPTU	101.18.0025411	9	19/09/2018	001264/2019
JORGE FORTINO	018.067.078.000	IPTU	101.18.0124748	9	19/09/2018	007243/2019
JORGE GOMES MARINHO	031.103.022.000	IPTU	101.18.0183542	9	19/09/2018	011396/2019
JORGE HENRIQUE CAVALCANTE	015.029.054.000	IPTU	101.18.0107989	9	12/09/2018	006098/2019
JORGE HIROSHI YAMASHIRO	010.005.030.000	IPTU	101.18.0080936	9	17/09/2018	004629/2019
JORGE JOAO DE OLIVEIRA	532.509.024.000	IPTU	101.18.0227862	9	15/09/2018	015865/2019
JORGE JOSE TEOTONIO	019.030.052.018	IPTU	101.18.0128660	9	18/09/2018	007497/2019
JORGE KIYOSHI TAKAYASU	016.034.011.000	IPTU	101.18.0115813	9	12/09/2018	006670/2019
JORGE LUIS DA SILVA AMARAL	024.019.137.365	IPTU	101.18.0149108	9	17/09/2018	009043/2019
JORGE LUIZ CONSUL	019.042.045.000	IPTU	101.18.0129055	9	18/09/2018	007528/2019
JORGE LUIZ CORREA	620.536.010.000	IPTU	101.18.0240878	9	16/09/2018	017563/2019
JORGE LUIZ PEREIRA DE PONTE	021.052.045.002	IPTU	101.18.0140601	9	18/09/2018	008390/2019
JORGE LUIZ SANTOS - ESPOLIO	533.313.036.000	IPTU	101.18.0232896	9	18/09/2018	016481/2019
JORGE LUIZ SIMOES	620.509.004.000	IPTU	101.18.0240632	9	16/09/2018	017510/2019
JORGE MAKIMOTO	006.029.023.000	IPTU	101.18.0056790	9	16/09/2018	003523/2019
JORGE MARTINS DA COSTA	032.077.033.000	IPTU	101.18.0189747	9	19/09/2018	011876/2019
JORGE NEI LIMA	003.045.071.000	IPTU	101.18.0028464	9	19/09/2018	001484/2019
JORGE PAULO DA CONCEICAO	521.040.019.003	IPTU	101.18.0209248	9	15/09/2018	013737/2019
JORGE PEREIRA GOMES	008.035.071.000	IPTU	101.18.0073978	9	16/09/2018	004348/2019
JORGE PETRU PEREIRA MATTOS MEDEIROS	011.033.113.405	IPTU	101.18.0089138	9	15/09/2018	004998/2019
JORGE RIBEIRO BRAGA	001.064.022.151	IPTU	101.18.0010431	9	16/09/2018	000528/2019
JORGE RODRIGUES	523.307.023.000	IPTU	101.18.0215592	9	12/09/2018	014390/2019
JORGE RODRIGUES GOES	534.143.001.000	IPTU	101.18.0236727	9	18/09/2018	017004/2019
JORGE ROSA DA CRUZ	019.007.026.045	IPTU	101.18.0126910	9	18/09/2018	007376/2019
JORGE SERGIO DE ARAUJO	015.043.068.000	IPTU	101.18.0108945	9	12/09/2018	006148/2019
JORGE SILVA	016.021.138.005	IPTU	101.18.0114975	9	12/09/2018	006629/2019
JORGE SIMAO	533.301.045.000	IPTU	101.18.0232554	9	18/09/2018	016420/2019
JORGE SINGER JUNIOR	033.078.030.000	IPTU	101.18.0194233	9	18/09/2018	012214/2019
JORGE SIQUEIRA DE OLIVEIRA	534.015.003.000	IPTU	101.18.0233908	9	18/09/2018	016620/2019
JORGE SOARES DA SILVA JUNIOR	015.029.001.388	IPTU	101.18.0107476	9	12/09/2018	006036/2019
JORGE TERUO SHIMOKI	018.016.076.000	IPTU	101.18.0121369	9	19/09/2018	008966/2019
JORGE TIRELLI	006.120.008.229	IPTU	101.18.0062734	9	16/09/2018	003946/2019
JORGE VENANCIO ALVES	003.047.013.445	IPTU	101.18.0029992	9	19/09/2018	001681/2019
JORGE VICTOR MARTINS	015.061.032.000	IPTU	101.18.0109630	9	12/09/2018	006192/2019
JORGE WILSON DOS SANTOS	023.008.045.070	IPTU	101.18.0143929	9	12/09/2018	008654/2019
JORGE WILSON PENNY	006.070.046.000	IPTU	101.18.0061056	9	16/09/2018	003798/2019
JORGINO MARIA DE OLIVEIRA	015.066.043.000	IPTU	101.18.0109822	9	12/09/2018	006211/2019
JOSAFÁ PEREIRA DE ASSIS	014.019.021.130	IPTU	101.18.0104450	9	12/09/2018	005783/2019
JOSE ABEL DE OLIVEIRA NEVES	012.081.016.000	IPTU	101.18.0097977	9	17/09/2018	005459/2019
JOSE ABERSON LOPES	534.138.015.000	IPTU	101.18.0236578	9	18/09/2018	016989/2019
JOSE ABRAO SOLITAR	006.093.080.000	IPTU	101.18.0062015	9	16/09/2018	003881/2019
JOSE ACACIO DE OLIVEIRA	025.060.228.011	IPTU	101.18.0155181	9	19/09/2018	009443/2019
JOSE ACACIO GATTO	001.021.044.047	IPTU	101.18.0003420	9	16/09/2018	000303/2019
JOSE ACIR OTTO	002.073.026.224	IPTU	101.18.0022028	9	15/09/2018	001105/2019
JOSE ADALTON DE FARIA	031.084.033.000	IPTU	101.18.0182850	9	19/09/2018	011338/2019

JOSE ADALTON DE FARIAS	031.084.043.000	IPTU	101.18.0182860	9	19/09/2018	011343/2019
JOSE ADALBERTO MAGARDI	015.062.081.000	IPTU	101.18.0109721	9	12/09/2018	006202/2019
JOSE ADAO MOREIRA	019.068.038.000	IPTU	101.18.0129984	9	18/09/2018	007594/2019
JOSE ADELSON PEREIRA - ESPOLIO	533.208.062.000	IPTU	101.18.0230672	9	18/09/2018	016237/2019
JOSE ADEMILTON DA SILVA	522.027.018.000	IPTU	101.18.0213595	9	12/09/2018	014158/2019
JOSE ADOLFO DUSI	003.009.003.011	IPTU	101.18.0025778	9	19/09/2018	001293/2019
JOSE ADRIANO PINTO	512.055.036.000	IPTU	101.18.0205859	9	16/09/2018	013522/2019
JOSE AELSON ANTUNES DA SILVA	033.021.069.000	IPTU	101.18.0191261	9	18/09/2018	011996/2019
JOSE AFONSO DE MELLO	023.051.044.004	IPTU	101.18.0145186	9	12/09/2018	008750/2019
JOSE AFONSO DE MELLO	023.051.044.005	IPTU	101.18.0145187	9	12/09/2018	008751/2019
JOSE AFONSO MARTINS	027.017.056.000	IPTU	101.18.0163480	9	15/09/2018	009983/2019
JOSE AGNALDO DOS SANTOS	620.300.050.000	IPTU	101.18.0240334	9	16/09/2018	017460/2019
JOSE AILTON DE QUEIROZ	524.205.027.000	IPTU	101.18.0216975	9	17/09/2018	014561/2019
JOSE AILTON PESSOA	002.082.020.000	IPTU	101.18.0024578	9	15/09/2018	001228/2019
JOSE AIRTON DE ANDRADE	012.083.046.000	IPTU	101.18.0098082	9	17/09/2018	005465/2019
JOSE AIRTON DOS SANTOS	534.106.001.000	IPTU	101.18.0235019	9	18/09/2018	016727/2019
JOSE ALBERTO AMARO RODRIGUES	006.117.024.029	IPTU	101.18.0062089	9	16/09/2018	003891/2019
JOSE ALBERTO CONTINI	512.017.018.053	IPTU	101.18.0202866	9	16/09/2018	013214/2019
JOSE ALBERTO DOS SANTOS	027.027.054.000	IPTU	101.18.0163887	9	15/09/2018	010007/2019
JOSE ALBERTO FELIPPE	521.041.024.000	IPTU	101.18.0209275	9	15/09/2018	013741/2019
JOSE ALBERTO GARCIA LUCENA SILVA	532.527.031.000	IPTU	101.18.0228090	9	15/09/2018	015902/2019
JOSE ALBINO DE MELO	016.015.058.000	IPTU	101.18.0112109	9	12/09/2018	006388/2019
JOSE ALBUQUERQUE SARAIVA	033.022.078.000	IPTU	101.18.0191340	9	18/09/2018	012003/2019
JOSE ALBUQUERQUE SARAIVA	033.022.107.000	IPTU	101.18.0191357	9	18/09/2018	012006/2019
JOSE ALEXANDRE DA SILVA FILHO	533.008.011.000	IPTU	101.18.0228831	9	18/09/2018	015951/2019
JOSE ALEXANDRE LAUREANO	006.069.020.000	IPTU	101.18.0061004	9	22/09/2018	003795/2019
JOSE ALEXANDRE PEDROSO	021.003.065.000	IPTU	101.18.0136656	9	18/09/2018	008110/2019
JOSE ALEXANDRE PENNA DEVESA	016.037.069.000	IPTU	101.18.0116042	9	20/09/2018	006687/2019
JOSE ALFREDO TOASSA MARTINS DA SILVA	010.022.068.000	IPTU	101.18.0082873	9	17/09/2018	004695/2019
JOSE ALFREDO TOASSA MARTINS DA SILVA	010.022.095.000	IPTU	101.18.0082938	9	17/09/2018	004698/2019
JOSE ALMEIDA BEZERRA	530.107.024.000	IPTU	101.18.0218792	9	12/09/2018	014851/2019
JOSE ALTIVO MACHADO - ESPOLIO	029.047.055.000	IPTU	101.18.0171332	9	16/09/2018	010552/2019
JOSE ALVARADO PEREIRA TRINDADE	023.038.004.000	IPTU	101.18.0144827	9	22/09/2018	008707/2019
JOSE ALVES DA MOTA - ESPOLIO	015.066.027.000	IPTU	101.18.0109807	9	12/09/2018	006209/2019
JOSE ALVES DA SILVA	018.055.129.000	IPTU	101.18.0124098	9	19/09/2018	007190/2019
JOSE ALVES DA SILVA	030.086.072.000	IPTU	101.18.0176695	9	18/09/2018	010891/2019
JOSE ALVES DA SILVA	533.103.005.000	IPTU	101.18.0229526	9	18/09/2018	016087/2019
JOSE ALVES DA SILVA	533.216.010.000	IPTU	101.18.0231043	9	18/09/2018	016272/2019
JOSE ALVES DA SILVA	534.010.026.000	IPTU	101.18.0233829	9	18/09/2018	016611/2019
JOSE ALVES DE BARROS NETO	521.048.016.000	IPTU	101.18.0209733	9	15/09/2018	013784/2019
JOSE ALVES DE OLIVEIRA	522.029.007.000	IPTU	101.18.0213625	9	12/09/2018	014160/2019
JOSE ALVES DE SOUZA	512.017.018.172	IPTU	101.18.0202985	9	16/09/2018	013230/2019
JOSE ALVES DO CARMO	021.059.020.000	IPTU	101.18.0140864	9	18/09/2018	008413/2019
JOSE ALVES DOS SANTOS	020.063.023.000	IPTU	101.18.0133476	9	17/09/2018	007842/2019
JOSE ALVES DUARTE	001.064.022.127	IPTU	101.18.0010407	9	16/09/2018	000526/2019
JOSE ALVES VIANA	532.078.034.000	IPTU	101.18.0223650	9	15/09/2018	015354/2019
JOSE AMANCIO DA SILVA - ESPOLIO	032.034.017.000	IPTU	101.18.0187156	9	19/09/2018	011692/2019
JOSE AMARO DA SILVA	620.526.018.000	IPTU	101.18.2540397	7	13/09/2018	017625/2019
JOSE AMERICO ZANET	018.100.023.000	IPTU	101.18.0126161	9	19/09/2018	007321/2019
JOSE ANDERSON MARQUES RUDRIGUES	003.122.001.158	IPTU	101.18.0035601	9	19/09/2018	002226/2019
JOSE ANDREZA DA SILVA	031.067.002.000	IPTU	101.18.0182238	9	19/09/2018	011287/2019
JOSE ANSELMO DOS SANTOS	521.045.079.000	IPTU	101.18.0209612	9	15/09/2018	013768/2019
JOSE ANTONIO AUGUSTO DA SILVA	020.107.055.118	IPTU	101.18.0135451	9	17/09/2018	007979/2019
JOSE ANTONIO BENEDETTI	012.037.041.065	IPTU	101.18.0095493	9	17/09/2018	005306/2019
JOSE ANTONIO CAIN	011.033.116.015	IPTU	101.18.0090100	9	15/09/2018	005045/2019
JOSE ANTONIO CALIXTO	011.031.004.000	IPTU	101.18.0088607	9	15/09/2018	004974/2019
JOSE ANTONIO CARDOSO DE PAULA	027.100.019.000	IPTU	101.18.0166401	9	15/09/2018	010190/2019
JOSE ANTONIO DA SILVA	003.047.013.601	IPTU	101.18.0030148	9	19/09/2018	001702/2019
JOSE ANTONIO DA SILVA	025.058.020.000	IPTU	101.18.0154614	9	19/09/2018	009416/2019
JOSE ANTONIO DA SILVA	532.208.008.000	IPTU	101.18.0226356	9	15/09/2018	015630/2019
JOSE ANTONIO DA SILVA	620.008.057.000	IPTU	101.18.0239106	9	16/09/2018	017331/2019
JOSE ANTONIO DE ARAUJO	512.033.001.066	IPTU	101.18.0205111	9	16/09/2018	013444/2019
JOSE ANTONIO DE CARVALHO	012.045.037.001	IPTU	101.18.0096018	9	17/09/2018	005330/2019
JOSE ANTONIO DE CARVALHO	012.045.037.004	IPTU	101.18.0096021	9	17/09/2018	005331/2019
JOSE ANTONIO DE JESUS	534.040.026.000	IPTU	101.18.0234651	9	18/09/2018	016699/2019
JOSE ANTONIO DO NASCIMENTO	031.020.010.000	IPTU	101.18.0179914	9	19/09/2018	011122/2019
JOSE ANTONIO DO NASCIMENTO	031.020.025.000	IPTU	101.18.0179927	9	19/09/2018	011123/2019
JOSE ANTONIO DOS ANJOS	002.032.036.000	IPTU	101.18.0017987	9	15/09/2018	000862/2019
JOSE ANTONIO DOS SANTOS	530.104.041.000	IPTU	101.18.0218617	9	12/09/2018	014807/2019
JOSE ANTONIO GAZOLA	534.133.005.000	IPTU	101.18.0236460	9	18/09/2018	016969/2019
JOSE ANTONIO GOMES BARBOSA NETO	532.060.056.000	IPTU	101.18.0222545	9	15/09/2018	015244/2019
JOSE ANTONIO LOUZANIS	033.119.038.000	IPTU	101.18.0195666	9	18/09/2018	012345/2019
JOSE ANTONIO MACEDO	533.223.016.000	IPTU	101.18.0231385	9	18/09/2018	016297/2019
JOSE ANTONIO MORGON	025.052.028.000	IPTU	101.18.0154414	9	19/09/2018	009403/2019
JOSE ANTONIO MORGON	025.075.123.036	IPTU	101.18.0156465	9	19/09/2018	009491/2019
JOSE ANTONIO OLBERA - ESPOLIO	510.100.104.021	IPTU	101.18.2668124	4	12/09/2018	017748/2019
JOSE ANTONIO PEDERSINI	001.046.044.000	IPTU	101.18.0008596	9	16/09/2018	000458/2019
JOSE ANTONIO PEDERSINI	011.022.017.000	IPTU	101.18.0088227	9	15/09/2018	004953/2019
JOSE ANTONIO ROSSETE	006.050.003.008	IPTU	101.18.0059676	9	16/09/2018	003689/2019
JOSE ANTONIO SANTANA	530.112.009.000	IPTU	101.18.0218958	9	12/09/2018	014876/2019
JOSE ANTONIO SILVA JUNIOR	003.057.075.000	IPTU	101.18.0032107	9	19/09/2018	001926/2019
JOSE ANTONIO STIGLIANO JUNIOR	027.153.002.065	IPTU	101.18.0168016	9	15/09/2018	010316/2019

JOSE ANTONIO TAVARES	030.106.030.000	IPTU	101.18.0177681	9	18/09/2018	010982/2019
JOSE ANTONIO TEODOSIO CARVALHO	024.012.064.047	IPTU	101.18.0146814	9	17/09/2018	008839/2019
JOSE ANTONIO VENANCIO RODRIGUES	030.127.015.000	IPTU	101.18.0178147	9	18/09/2018	011013/2019
JOSE ANTONIO VIEIRA - ESPOLIO	533.228.045.000	IPTU	101.18.0231697	9	18/09/2018	016323/2019
JOSE ANTONIO VILACA	003.002.001.000	IPTU	101.18.0024864	9	19/09/2018	001237/2019
JOSE ANTUNES DE OLIVEIRA JUNIOR	016.032.033.000	IPTU	101.18.0115557	9	12/09/2018	006652/2019
JOSE ANTUNES VIEIRA	001.052.005.000	IPTU	101.18.0009547	9	16/09/2018	000493/2019
JOSE ANTUNES VIEIRA	001.091.031.000	IPTU	101.18.0013497	9	16/09/2018	000682/2019
JOSE ANTUNES VIEIRA	031.051.014.000	IPTU	101.18.0181568	9	19/09/2018	011215/2019
JOSE APARECIDO ALVES	011.033.113.003	IPTU	101.18.0088736	9	15/09/2018	004978/2019
JOSE APARECIDO BICAS	523.315.007.000	IPTU	101.18.0215757	9	12/09/2018	014413/2019
JOSE APARECIDO DA SILVA	032.013.037.000	IPTU	101.18.0186435	9	19/09/2018	011638/2019
JOSE APARECIDO DE PAULA	020.029.096.010	IPTU	101.18.0131872	9	17/09/2018	007755/2019
JOSE APARECIDO DOS SANTOS	532.306.009.000	IPTU	101.18.0226621	9	15/09/2018	015674/2019
JOSE APARECIDO DOS SANTOS	532.312.048.000	IPTU	101.18.0226900	9	15/09/2018	015725/2019
JOSE APARECIDO FARIAS	512.059.071.000	IPTU	101.18.0206084	9	16/09/2018	013549/2019
JOSE APARECIDO JESUINO	620.113.030.000	IPTU	101.18.0239898	9	16/09/2018	017418/2019
JOSE APARECIDO LUPPI	014.006.023.000	IPTU	101.18.0104200	9	12/09/2018	005755/2019
JOSE APARECIDO MARCANTONIO	512.024.087.000	IPTU	101.18.0203663	9	16/09/2018	013290/2019
JOSE APARECIDO MARTINS	620.504.010.000	IPTU	101.18.0240566	9	16/09/2018	017497/2019
JOSE APARECIDO PINTO RIBEIRO	534.038.002.000	IPTU	101.18.0234518	9	18/09/2018	016673/2019
JOSE APARECIDO RIBEIRO DE OLIVEIRA	003.036.049.047	IPTU	101.18.0027167	9	19/09/2018	001374/2019
JOSE APARECIDO RIBEIRO DE OLIVEIRA	013.043.006.025	IPTU	101.18.0102508	9	15/09/2018	005678/2019
JOSE APARECIDO ROSSATTO	003.047.013.457	IPTU	101.18.0030004	9	19/09/2018	001682/2019
JOSE APARECIDO SANTOS DA SILVA	013.048.046.009	IPTU	101.18.0103012	9	15/09/2018	005708/2019
JOSE APARECIDO VIEIRA	620.300.066.000	IPTU	101.18.0240349	9	16/09/2018	017462/2019
JOSE ARAUJO LIMA	512.028.042.000	IPTU	101.18.0204310	9	01/09/2018	013352/2019
JOSE ARI LIMEIRA DA SILVA	532.052.011.000	IPTU	101.18.0222057	9	15/09/2018	015197/2019
JOSE ARILDO SABINO QUEIROZ	511.031.005.000	IPTU	101.18.0201616	9	17/09/2018	013042/2019
JOSE ARISTON DE MORAES	033.098.057.000	IPTU	101.18.0195056	9	18/09/2018	012283/2019
JOSE ATAIDE DE CARVALHO	018.100.043.024	IPTU	101.18.0126202	9	19/09/2018	007323/2019
JOSE ATANASIO DIAS	524.429.027.000	IPTU	101.18.0218283	9	17/09/2018	014741/2019
JOSE AUGUSTO DA SILVA	005.058.003.032	IPTU	101.18.0049593	9	12/09/2018	002998/2019
JOSE AUGUSTO DE SOUZA SANTOS	524.225.005.000	IPTU	101.18.0217461	9	17/09/2018	014647/2019
JOSE AUGUSTO DO NASCIMENTO - ESPOLIO	026.042.003.000	IPTU	101.18.0160737	9	12/09/2018	009763/2019
JOSE AUGUSTO GONCALVES	027.025.068.000	IPTU	101.18.0163771	9	15/09/2018	010003/2019
JOSE AUGUSTO JOVENASSO	024.019.137.019	IPTU	101.18.0148762	9	17/09/2018	009003/2019
JOSE AUGUSTO MAXIMIANO	018.068.048.000	IPTU	101.18.0124821	9	22/09/2018	007252/2019
JOSE AUGUSTO TAINO (ESPOLIO)	027.129.011.000	IPTU	101.18.0167363	9	15/09/2018	010268/2019
JOSE BARBOSA	005.022.060.005	IPTU	101.18.0048233	9	12/09/2018	002923/2019
JOSE BARBOSA	005.051.034.000	IPTU	101.18.0049412	9	12/09/2018	002994/2019
JOSE BARBOSA	011.028.087.000	IPTU	101.18.0088541	9	15/09/2018	004970/2019
JOSE BARBOSA DA SILVA	031.064.028.000	IPTU	101.18.0182132	9	19/09/2018	011277/2019
JOSE BARBOSA LIMA	532.200.023.003	IPTU	101.18.0226100	9	15/09/2018	015596/2019
JOSE BARBOSA PINHEIRO	524.427.060.000	IPTU	101.18.0218196	9	17/09/2018	014722/2019
JOSE BARONE - ESPOLIO	510.102.007.000	IPTU	101.18.0199325	9	16/09/2018	012755/2019
JOSE BARROS DA SILVA	032.072.150.000	IPTU	101.18.0188463	9	19/09/2018	011812/2019
JOSE BASILIO DE ALMEIDA SEXTO - ESPOLIO	032.019.028.000	IPTU	101.18.0186624	9	19/09/2018	011655/2019
JOSE BATISTA DA SILVA	533.012.008.000	IPTU	101.18.0229028	9	18/09/2018	016010/2019
JOSE BATISTA MARCIANO	011.045.013.000	IPTU	101.18.0091497	9	15/09/2018	005139/2019
JOSE BATISTA SOBRINHO	533.104.018.000	IPTU	101.18.0229573	9	18/09/2018	016093/2019
JOSE BELTRAME	011.009.025.000	IPTU	101.18.0087619	9	15/09/2018	004925/2019
JOSE BENEDITO DA SILVA - ESPOLIO	031.104.079.000	IPTU	101.18.0183604	9	19/09/2018	011402/2019
JOSE BENEDITO DOS SANTOS	026.059.011.000	IPTU	101.18.0161214	9	22/09/2018	009797/2019
JOSE BENEDITO FERREIRA	512.021.109.000	IPTU	101.18.0203385	9	16/09/2018	013252/2019
JOSE BENEDITO TEODORO	026.002.074.157	IPTU	101.18.0159551	9	12/09/2018	009688/2019
JOSE BENEVIDES DA SILVA	015.033.042.000	IPTU	101.18.0108139	9	12/09/2018	006111/2019
JOSE BENTO BARBATO	001.064.022.123	IPTU	101.18.0010403	9	16/09/2018	000524/2019
JOSE BENTO MARIANO	003.047.012.213	IPTU	101.18.0028763	9	19/09/2018	001514/2019
JOSE BERILO DOS SANTOS	512.005.035.000	IPTU	101.18.0202120	9	16/09/2018	013132/2019
JOSE BERNARDINO DA SILVA	018.032.160.005	IPTU	101.18.0122265	9	19/09/2018	007019/2019
JOSE BERNARDO PORTELLA KRUPPA	521.020.043.198	IPTU	101.18.0208441	9	15/09/2018	013694/2019
JOSE BERNARDO PORTELLA KRUPPA	521.400.033.275	IPTU	101.18.0210632	9	15/09/2018	013885/2019
JOSE BESERRA DE ARAUJO FILHO	510.100.046.059	IPTU	101.18.0198718	9	16/09/2018	012679/2019
JOSE BEZERRA SOBRINHO	017.019.031.000	IPTU	101.18.0118164	9	12/09/2018	006793/2019
JOSE BONFILHO SEBASTIANI	001.037.020.018	IPTU	101.18.0007275	9	16/09/2018	000412/2019
JOSE BONIFACIO DE SOUZA	533.223.044.000	IPTU	101.18.0231409	9	18/09/2018	016302/2019
JOSE BORBA	002.009.008.000	IPTU	101.18.0015960	9	22/09/2018	000786/2019
JOSE BORGES	011.033.114.343	IPTU	101.18.0089492	9	15/09/2018	005012/2019
JOSE BORGES JUNIOR	620.606.003.000	IPTU	101.18.0241117	9	16/09/2018	017600/2019
JOSE BRENE CAMPOS	030.039.041.000	IPTU	101.18.0175773	9	18/09/2018	010824/2019
JOSE CAITANO FONTES	006.040.005.000	IPTU	101.18.0058483	9	16/09/2018	003590/2019
JOSE CANDIDO	534.138.003.000	IPTU	101.18.0236568	9	18/09/2018	016987/2019
JOSE CANDIDO	534.138.004.000	IPTU	101.18.0236569	9	18/09/2018	016988/2019
JOSE CAPELLETTI FILHO	015.040.042.000	IPTU	101.18.0108766	9	12/09/2018	006136/2019
JOSE CAPELLI - ESPOLIO	017.032.048.000	IPTU	101.18.0119761	9	12/09/2018	006900/2019
JOSE CARDOSO DA SILVA	003.058.036.000	IPTU	101.18.0032132	9	19/09/2018	001930/2019
JOSE CARDOSO DOS SANTOS	532.033.054.000	IPTU	101.18.0221519	9	15/09/2018	015137/2019
JOSE CARLOS ALVES	001.068.256.876	IPTU	101.18.0012479	9	16/09/2018	000637/2019
JOSE CARLOS ALVES DIAS	030.012.086.000	IPTU	101.18.0174812	9	18/09/2018	010772/2019
JOSE CARLOS ALVES DOS SANTOS	029.154.011.000	IPTU	101.18.0174163	9	16/09/2018	010732/2019
JOSE CARLOS APARECIDO CAVALE	002.017.019.081	IPTU	101.18.0016479	9	15/09/2018	000809/2019

JOSE CARLOS BARBOSA DOS SANTOS	016.015.122.111	IPTU	101.18.0113246	9	12/09/2018	006481/2019
JOSE CARLOS BENEDITO	018.034.090.027	IPTU	101.18.0122560	9	19/09/2018	007045/2019
JOSE CARLOS BRANDAO	007.074.161.681	IPTU	101.18.0069765	9	12/09/2018	004222/2019
JOSE CARLOS CASSIANO	510.118.009.000	IPTU	101.18.0200091	9	16/09/2018	012851/2019
JOSE CARLOS CORREIA	003.047.015.008	IPTU	101.18.0030181	9	19/09/2018	001705/2019
JOSE CARLOS DA CUNHA	533.209.077.007	IPTU	101.18.0230773	9	18/09/2018	016248/2019
JOSE CARLOS DA ROCHA	524.220.059.000	IPTU	101.18.0217283	9	17/09/2018	014624/2019
JOSE CARLOS DA SILVA	009.076.020.000	IPTU	101.18.0079509	9	17/09/2018	004564/2019
JOSE CARLOS DA SILVA	027.161.007.000	IPTU	101.18.0168282	9	15/09/2018	010347/2019
JOSE CARLOS DA SILVA	030.094.015.000	IPTU	101.18.0176995	9	20/09/2018	010904/2019
JOSE CARLOS DA SILVA	031.001.057.000	IPTU	101.18.0179345	9	19/09/2018	011082/2019
JOSE CARLOS DA SILVA	534.147.009.000	IPTU	101.18.0236994	9	18/09/2018	017035/2019
JOSE CARLOS DA SILVA FILHO	023.051.086.011	IPTU	101.18.0145490	9	12/09/2018	008766/2019
JOSE CARLOS DA SILVA RAPOSO	025.001.234.034	IPTU	101.18.0152272	9	19/09/2018	009285/2019
JOSE CARLOS DANTAS	003.047.016.571	IPTU	101.18.0031104	9	19/09/2018	001815/2019
JOSE CARLOS DANTAS OLIVEIRA	009.071.005.000	IPTU	101.18.0079299	9	17/09/2018	004551/2019
JOSE CARLOS DANTAS OLIVEIRA	009.071.025.000	IPTU	101.18.0079315	9	17/09/2018	004554/2019
JOSE CARLOS DANTAS OLIVEIRA	521.400.033.176	IPTU	101.18.0210533	9	15/09/2018	013873/2019
JOSE CARLOS DANTAS OLIVEIRA	521.400.033.207	IPTU	101.18.0210564	9	15/09/2018	013877/2019
JOSE CARLOS DAS DORES	033.002.250.227	IPTU	101.18.0190625	9	18/09/2018	011929/2019
JOSE CARLOS DE CASTRO	015.106.032.000	IPTU	101.18.0111642	9	12/09/2018	006355/2019
JOSE CARLOS DE LIMA	033.100.058.000	IPTU	101.18.0195136	9	18/09/2018	012292/2019
JOSE CARLOS DE MEDEIROS	021.019.037.000	IPTU	101.18.0138732	9	18/09/2018	008270/2019
JOSE CARLOS DE MELO - ESPOLIO	534.108.068.000	IPTU	101.18.0235282	9	18/09/2018	016770/2019
JOSE CARLOS DE OLIVEIRA	033.002.115.000	IPTU	101.18.0190271	9	18/09/2018	011894/2019
JOSE CARLOS DE OLIVEIRA	512.048.013.000	IPTU	101.18.0205531	9	16/09/2018	013492/2019
JOSE CARLOS DE OLIVEIRA FREITAS	533.310.017.000	IPTU	101.18.0232781	9	18/09/2018	016460/2019
JOSE CARLOS DE SANTANA	524.432.012.000	IPTU	101.18.0218375	9	17/09/2018	014758/2019
JOSE CARLOS DE SOUSA	007.016.023.005	IPTU	101.18.0064190	9	12/09/2018	004018/2019
JOSE CARLOS DE SOUZA	012.015.003.314	IPTU	101.18.0093834	9	17/09/2018	005217/2019
JOSE CARLOS DE SOUZA	030.090.017.007	IPTU	101.18.0176901	9	18/09/2018	010901/2019
JOSE CARLOS DE SOUZA	620.511.003.000	IPTU	101.18.0240665	9	16/09/2018	017522/2019
JOSE CARLOS DIAS ESTEVAM	534.109.085.000	IPTU	101.18.0235427	9	18/09/2018	016783/2019
JOSE CARLOS DO NASCIMENTO	003.047.016.470	IPTU	101.18.0031003	9	19/09/2018	001800/2019
JOSE CARLOS DO NASCIMENTO PURCINO	533.207.056.000	IPTU	101.18.0230607	9	18/09/2018	016231/2019
JOSE CARLOS DO PRADO	030.004.054.000	IPTU	101.18.0174453	9	18/09/2018	010750/2019
JOSE CARLOS DOS SANTOS	524.219.008.000	IPTU	101.18.0217196	9	17/09/2018	014605/2019
JOSE CARLOS DOS SANTOS NASCIMENTO	512.025.040.000	IPTU	101.18.0203798	9	16/09/2018	013304/2019
JOSE CARLOS DOS SANTOS SILVA	006.044.021.000	IPTU	101.18.0058888	9	16/09/2018	003614/2019
JOSE CARLOS FERNANDES	512.015.002.000	IPTU	101.18.0202459	9	16/09/2018	013177/2019
JOSE CARLOS FERNANDES	524.033.027.000	IPTU	101.18.0216322	9	17/09/2018	014479/2019
JOSE CARLOS FERRAREZI	016.015.122.101	IPTU	101.18.0113236	9	12/09/2018	006479/2019
JOSE CARLOS FERREIRA DA SILVA	521.003.012.026	IPTU	101.18.0207388	9	15/09/2018	013622/2019
JOSE CARLOS FERREIRA DOS SANTOS	512.024.131.000	IPTU	101.18.0203711	9	16/09/2018	013298/2019
JOSE CARLOS FIORENTINO	031.136.075.000	IPTU	101.18.0185016	9	19/09/2018	011492/2019
JOSE CARLOS FORATTO	029.006.010.000	IPTU	101.18.0169270	9	16/09/2018	010418/2019
JOSE CARLOS FRANCO	006.050.002.040	IPTU	101.18.0059508	9	16/09/2018	003674/2019
JOSE CARLOS GARAVELLO	532.083.011.000	IPTU	101.18.0223865	9	15/09/2018	015379/2019
JOSE CARLOS GARCIA	010.037.013.021	IPTU	101.18.0085096	9	17/09/2018	004787/2019
JOSE CARLOS GARCIA JUNIOR	021.013.080.000	IPTU	101.18.0138460	9	18/09/2018	008258/2019
JOSE CARLOS GOMES	532.053.024.000	IPTU	101.18.0222104	9	15/09/2018	015202/2019
JOSE CARLOS GONCALVES	031.125.003.000	IPTU	101.18.0184488	9	19/09/2018	011440/2019
JOSE CARLOS GONZALEZ RAUNAIMER	004.067.107.005	IPTU	101.18.0043530	9	17/09/2018	002682/2019
JOSE CARLOS HENRIQUE DA SILVA	620.545.084.000	IPTU	101.18.0241062	9	18/09/2018	017587/2019
JOSE CARLOS KRUPPA	023.036.006.000	IPTU	101.18.2668101	4	12/09/2018	017747/2019
JOSE CARLOS LEITE	512.015.026.000	IPTU	101.18.0202483	9	16/09/2018	013179/2019
JOSE CARLOS LEITE - ESPOLIO	512.015.180.000	IPTU	101.18.0202637	9	16/09/2018	013197/2019
JOSE CARLOS LEITE DA SILVA	029.012.098.040	IPTU	101.18.0169996	9	16/09/2018	010473/2019
JOSE CARLOS LOPES	021.068.045.000	IPTU	101.18.0141232	9	18/09/2018	008443/2019
JOSE CARLOS LUPIANHES	025.001.142.000	IPTU	101.18.0152227	9	19/09/2018	009283/2019
JOSE CARLOS MAROLA	009.013.022.000	IPTU	101.18.0077653	9	17/09/2018	004450/2019
JOSE CARLOS MAROLA	009.014.018.000	IPTU	101.18.0077683	9	17/09/2018	004453/2019
JOSE CARLOS MAROLA	009.014.019.000	IPTU	101.18.0077684	9	17/09/2018	004454/2019
JOSE CARLOS MARTINS GASPARI	001.022.007.000	IPTU	101.18.0004286	9	16/09/2018	000313/2019
JOSE CARLOS MONTEIRO	015.028.037.024	IPTU	101.18.0107063	9	12/09/2018	005971/2019
JOSE CARLOS PACHECO - ESPOLIO	029.021.075.000	IPTU	101.18.0170459	9	16/09/2018	010506/2019
JOSE CARLOS PACHECO - ESPOLIO	030.088.014.000	IPTU	101.18.0176773	9	18/09/2018	010895/2019
JOSE CARLOS PEREIRA	511.021.001.000	IPTU	101.18.0201406	9	17/09/2018	013006/2019
JOSE CARLOS PEREIRA	534.116.040.000	IPTU	101.18.0235594	9	18/09/2018	016809/2019
JOSE CARLOS PORFIRIO DA SILVA	029.012.094.048	IPTU	101.18.0169724	9	16/09/2018	010454/2019
JOSE CARLOS RICCI	620.124.075.000	IPTU	101.18.0240230	9	16/09/2018	017442/2019
JOSE CARLOS RODRIGUES VENCE	001.028.025.000	IPTU	101.18.0005589	9	16/09/2018	000346/2019
JOSE CARLOS RODRIGUES VENCE	001.028.024.000	IPTU	101.18.0005588	9	16/09/2018	000345/2019
JOSE CARLOS RODRIGUES VENCE	033.037.306.000	IPTU	101.18.0192294	9	18/09/2018	012071/2019
JOSE CARLOS ROSA	026.061.007.000	IPTU	101.18.0161283	9	12/09/2018	009804/2019
JOSE CARLOS ROSSI	026.092.002.000	IPTU	101.18.0162359	9	12/09/2018	009900/2019
JOSE CARLOS SERAFIM	033.008.028.000	IPTU	101.18.0190805	9	18/09/2018	011943/2019
JOSE CARLOS SILVEIRA FREITAS	533.311.006.000	IPTU	101.18.0232800	9	18/09/2018	016464/2019
JOSE CARLOS TORRES	521.003.012.001	IPTU	101.18.0207363	9	15/09/2018	013618/2019
JOSE CARLOS VICTORIO - ESPOLIO	031.056.069.000	IPTU	101.18.0181837	9	19/09/2018	011245/2019
JOSE CARLOS VIEIRA CORDEIRO	018.101.032.000	IPTU	101.18.0126272	9	19/09/2018	007328/2019
JOSE CARLOS VIEIRA VILASBOAS	510.100.048.088	IPTU	101.18.0198939	9	16/09/2018	012706/2019

JOSE CARLOS XAVIER DOS ANJOS	001.009.041.004	IPTU	101.18.0000602	9	18/09/2018	000234/2019
JOSE CARLOS ZATTONI	011.028.047.000	IPTU	101.18.0088501	9	15/09/2018	004967/2019
JOSE CARLOS ZUCATELLI	011.033.114.396	IPTU	101.18.0089545	9	15/09/2018	005015/2019
JOSE CARMELITTI FILHO	011.033.115.466	IPTU	101.18.0090031	9	15/09/2018	005038/2019
JOSE CARVALHO BARROS	512.031.129.000	IPTU	101.18.0204711	9	16/09/2018	013402/2019
JOSE CARVALHO FILHO	031.041.008.000	IPTU	101.18.0181303	9	19/09/2018	011194/2019
JOSE CASTILHO QUILES	530.128.027.000	IPTU	101.18.0219686	9	22/09/2018	014962/2019
JOSE CASTRO DE OLIVEIRA NETO	008.058.042.032	IPTU	101.18.0076054	9	16/09/2018	004398/2019
JOSE CELESTINO GOMES	534.038.043.000	IPTU	101.18.0234559	9	18/09/2018	016684/2019
JOSE CELIO DA SILVA	003.122.001.026	IPTU	101.18.0035477	9	19/09/2018	002222/2019
JOSE CELIO DA SILVA CABRAL	023.018.059.000	IPTU	101.18.0144536	9	12/09/2018	008688/2019
JOSE CELSO BRITO DOS SANTOS	027.024.055.000	IPTU	101.18.0163676	9	15/09/2018	009997/2019
JOSE CELSO VIEIRA SOARES	031.125.026.000	IPTU	101.18.0184511	9	19/09/2018	011442/2019
JOSE CESARINO	006.075.045.000	IPTU	101.18.0061149	9	16/09/2018	003808/2019
JOSE CICERO CANDIDO GOMES	533.210.045.000	IPTU	101.18.0230819	9	22/09/2018	016252/2019
JOSE CICERO ROMAO BATISTA	027.029.113.033	IPTU	101.18.0164090	9	15/09/2018	010022/2019
JOSE CIRIACO DA COSTA SOBRINHO	032.078.004.000	IPTU	101.18.0189800	9	19/09/2018	011879/2019
JOSE CLAUDEMIR DE LIMA	532.069.067.000	IPTU	101.18.0223190	9	15/09/2018	015314/2019
JOSE CLAUDIO ALVES DE LUNA	016.032.128.008	IPTU	101.18.0115652	9	12/09/2018	006658/2019
JOSE CLAUDIO BRUNI	512.005.005.000	IPTU	101.18.0202090	9	16/09/2018	013131/2019
JOSE CLAUDIO DOS SANTOS	016.061.058.000	IPTU	101.18.0116735	9	12/09/2018	006721/2019
JOSE CLAUDIO GOMES DE LIMA	620.017.015.000	IPTU	101.18.0239372	9	16/09/2018	017363/2019
JOSE CLAUDIO GOMES DE LIMA	620.017.029.000	IPTU	101.18.0239380	9	16/09/2018	017366/2019
JOSE CLAUDIO PEREIRA COSTA	533.338.012.000	IPTU	101.18.0233510	9	18/09/2018	016560/2019
JOSE CLAUDIO SOARES	006.032.050.002	IPTU	101.18.0057284	9	16/09/2018	003553/2019
JOSE CODINHO DE SOUZA	533.327.008.000	IPTU	101.18.0233256	9	18/09/2018	016528/2019
JOSE CONRADO DE OLIVEIRA	021.097.069.000	IPTU	101.18.0142217	9	22/09/2018	008510/2019
JOSE CORBALAN GOMES - ESPOLIO	524.031.031.000	IPTU	101.18.0216280	9	17/09/2018	014474/2019
JOSE CORBALAN GOMES - ESPOLIO	524.031.031.000	IPTU	101.18.2693087	3	03/09/2018	017811/2019
JOSE CORDEIRO DA SILVA	534.119.015.000	IPTU	101.18.0235709	9	18/09/2018	016828/2019
JOSE CORREA ARANTES FILHO	033.090.011.000	IPTU	101.18.0194651	9	18/09/2018	012246/2019
JOSE CORREIA DE CALDAS JUNIOR	005.002.031.000	IPTU	101.18.0045951	9	12/09/2018	002829/2019
JOSE COSTA	021.010.021.000	IPTU	101.18.0138295	9	18/09/2018	008252/2019
JOSE COUTO DOS SANTOS	032.021.037.000	IPTU	101.18.0186710	9	19/09/2018	011660/2019
JOSE CRUZ ALVAREZ FILHO	021.007.070.418	IPTU	101.18.0137164	9	18/09/2018	008157/2019
JOSE CURSINO FERREIRA	021.083.039.000	IPTU	101.18.0141681	9	18/09/2018	008472/2019
JOSE CUSTODIO ALVES FILHO	021.007.088.364	IPTU	101.18.0138104	9	18/09/2018	008241/2019
JOSE CUSTODIO ALVES FILHO	021.023.074.007	IPTU	101.18.0138974	9	18/09/2018	008290/2019
JOSE CUSTODIO DE CAMPOS FILHO	020.029.087.032	IPTU	101.18.0131722	9	17/09/2018	007738/2019
JOSE CYPRIANO MOREIRA MACHADO	533.234.006.000	IPTU	101.18.0231945	9	18/09/2018	016348/2019
JOSE CYPRIANO MOREIRA MACHADO - ESPOLIO DE	533.234.005.000	IPTU	101.18.0231944	9	18/09/2018	016347/2019
JOSE CYPRIANO MOREIRA MACHADO-ESPOLIO	533.234.008.000	IPTU	101.18.0231947	9	18/09/2018	016349/2019
JOSE CYRINO DA COSTA	031.048.015.000	IPTU	101.18.0181510	9	22/09/2018	011206/2019
JOSE DA LAPA AMORIM	033.019.036.000	IPTU	101.18.0191090	9	18/09/2018	011982/2019
JOSE DA LUZ SILVA	512.015.111.000	IPTU	101.18.0202568	9	16/09/2018	013188/2019
JOSE DA SILVA	003.047.013.207	IPTU	101.18.0029754	9	19/09/2018	001647/2019
JOSE DA SILVA	024.054.019.000	IPTU	101.18.0150865	9	17/09/2018	009168/2019
JOSE DA SILVA	532.022.007.000	IPTU	101.18.0221163	9	22/09/2018	015104/2019
JOSE DA SILVA LOPES	533.213.039.000	IPTU	101.18.0230956	9	18/09/2018	016262/2019
JOSE DA SILVA LOURENCO	010.022.042.002	IPTU	101.18.0082854	9	17/09/2018	004693/2019
JOSE DA SILVA MELO	033.018.080.000	IPTU	101.18.0191073	9	18/09/2018	011978/2019
JOSE DA SILVA PERDIGAO	004.058.010.000	IPTU	101.18.0042646	9	17/09/2018	002649/2019
JOSE DA SILVA SATURNINO	029.005.021.113	IPTU	101.18.0169114	9	16/09/2018	010401/2019
JOSE DA SILVEIRA ROSA - ESPOLIO	031.067.004.000	IPTU	101.18.0182240	9	19/09/2018	011288/2019
JOSE DANTAS FILHO	025.050.027.000	IPTU	101.18.0154367	9	22/09/2018	009398/2019
JOSE DANTAS PIRES	032.037.032.000	IPTU	101.18.0187218	9	19/09/2018	011696/2019
JOSE DAS VIRGENS SANTANA	533.223.021.000	IPTU	101.18.0231390	9	18/09/2018	016299/2019
JOSE DE BRITO AMORIM	012.066.027.000	IPTU	101.18.0097526	9	17/09/2018	005406/2019
JOSE DE DEUS TAVARES	017.042.004.000	IPTU	101.18.0120049	9	12/09/2018	006917/2019
JOSE DE FARIA	031.143.052.000	IPTU	101.18.0185332	9	19/09/2018	011536/2019
JOSE DE FATIMA PEREIRA SILVA	032.031.031.000	IPTU	101.18.0187056	9	19/09/2018	011679/2019
JOSE DE FREITAS REIS	003.009.068.000	IPTU	101.18.0025876	9	22/09/2018	001300/2019
JOSE DE LIMA	020.075.040.000	IPTU	101.18.0134285	9	17/09/2018	007897/2019
JOSE DE MATOS OLIVEIRA SILVA	019.048.110.000	IPTU	101.18.0129311	9	18/09/2018	007545/2019
JOSE DE OLIVEIRA	020.073.057.000	IPTU	101.18.0134103	9	17/09/2018	007884/2019
JOSE DE OLIVEIRA ARAUJO	532.312.020.000	IPTU	101.18.0226873	9	15/09/2018	015717/2019
JOSE DE OLIVEIRA JUNIOR	532.101.033.000	IPTU	101.18.0224994	9	15/09/2018	015394/2019
JOSE DE PONTE DE GOUVEIA	011.010.018.007	IPTU	101.18.0087660	9	15/09/2018	004926/2019
JOSE DE SANTANA SANTOS	532.315.089.000	IPTU	101.18.0227062	9	15/09/2018	015748/2019
JOSE DE SOUSA NETO	020.084.029.000	IPTU	101.18.0134953	9	17/09/2018	007940/2019
JOSE DE SOUSA SANTOS	532.101.062.001	IPTU	101.18.0225010	9	15/09/2018	015397/2019
JOSE DE SOUZA BRITO	533.247.002.000	IPTU	101.18.0232303	9	18/09/2018	016382/2019
JOSE DE SOUZA FERRAZ - ESPOLIO	033.016.003.000	IPTU	101.18.0190973	9	18/09/2018	011968/2019
JOSE DE SOUZA LIMA	533.209.052.000	IPTU	101.18.0230745	9	18/09/2018	016245/2019
JOSE DE SOUZA MORAIS	510.108.041.000	IPTU	101.18.0199701	9	16/09/2018	012806/2019
JOSE DE SOUZA NETO	032.003.018.000	IPTU	101.18.0186067	9	19/09/2018	011623/2019
JOSE DE SOUZA SANTOS	522.118.008.000	IPTU	101.18.0214505	9	12/09/2018	014242/2019
JOSE DE SOUZA TAVARES	019.026.002.000	IPTU	101.18.0128239	9	18/09/2018	007469/2019
JOSE DELSIO DA SILVA - ESPOLIO	006.089.009.000	IPTU	101.18.0061797	9	16/09/2018	003864/2019
JOSE DENILSON BORGES FRANCA	016.015.123.104	IPTU	101.18.0113439	9	12/09/2018	006494/2019
JOSE DEOCLIDES DE OLIVEIRA	021.007.070.395	IPTU	101.18.0137141	9	18/09/2018	008154/2019
JOSE DERIMATEI DONADELLI	003.048.147.000	IPTU	101.18.0031793	9	19/09/2018	001911/2019

JOSE DIAS DOS SANTOS	033.022.071.000	IPTU	101.18.0191337	9	18/09/2018	012002/2019
JOSE DIOCELIS RODRIGUES	032.073.011.000	IPTU	101.18.0188484	9	19/09/2018	011814/2019
JOSE DO NASCIMENTO FERREIRA	029.096.021.000	IPTU	101.18.0173137	9	16/09/2018	010659/2019
JOSE DOMINGOS CARDOSO DOS SANTOS	533.244.002.000	IPTU	101.18.0232245	9	18/09/2018	016373/2019
JOSE DOMINGOS DA SILVA	033.105.021.000	IPTU	101.18.0195353	9	18/09/2018	012317/2019
JOSE DOMINGOS DE JESUS	032.075.016.000	IPTU	101.18.0189073	9	19/09/2018	011819/2019
JOSE DOMINGOS FERREIRA PEREIRA	019.015.029.098	IPTU	101.18.0127428	9	18/09/2018	007412/2019
JOSE DONADON	002.035.036.000	IPTU	101.18.0018094	9	15/09/2018	000871/2019
JOSE DONIZETI DE ALMEIDA	003.047.013.395	IPTU	101.18.0029942	9	19/09/2018	001673/2019
JOSE DONIZETI LOURENCAO	512.015.130.000	IPTU	101.18.0202587	9	16/09/2018	013192/2019
JOSE DONIZETI PINTO	024.012.068.019	IPTU	101.18.0147154	9	17/09/2018	008867/2019
JOSE DOS REIS CARNEIRO	012.090.054.040	IPTU	101.18.0098472	9	17/09/2018	005478/2019
JOSE DOS SANTOS	032.041.061.000	IPTU	101.18.0187397	9	19/09/2018	011708/2019
JOSE DOS SANTOS	524.226.035.000	IPTU	101.18.0217517	9	17/09/2018	014655/2019
JOSE DOS SANTOS	534.128.064.000	IPTU	101.18.0236261	9	18/09/2018	016928/2019
JOSE DOS SANTOS MARTINS	524.228.001.000	IPTU	101.18.0217572	9	17/09/2018	014663/2019
JOSE DOS SANTOS NASCIMENTO	534.122.047.000	IPTU	101.18.0235878	9	18/09/2018	016855/2019
JOSE DOURADO SANTOS	534.125.012.000	IPTU	101.18.0235998	9	18/09/2018	016876/2019
JOSE EDIMUNDO DA SILVA	026.080.031.000	IPTU	101.18.0161855	9	22/09/2018	009853/2019
JOSE EDIMUNDO PIVETA	021.068.024.000	IPTU	101.18.0141213	9	18/09/2018	008439/2019
JOSE EDISON DA SILVA	033.014.036.000	IPTU	101.18.0190971	9	18/09/2018	011967/2019
JOSE EDIVAR DE SOUZA	031.141.011.000	IPTU	101.18.0185162	9	19/09/2018	011512/2019
JOSE EDMAR GONCALVES DE MOURA	033.028.056.000	IPTU	101.18.0191706	9	18/09/2018	012036/2019
JOSE EDMILSON ARAUJO SILVA	534.149.008.000	IPTU	101.18.0237089	9	18/09/2018	017053/2019
JOSE EDMILSON MATOS DOS REIS	024.007.067.000	IPTU	101.18.0146342	9	17/09/2018	008816/2019
JOSE EDMILSON MUNIZ DE TORRES	031.156.002.000	IPTU	101.18.0185836	9	19/09/2018	011596/2019
JOSE EDSON DA SILVA	521.046.005.000	IPTU	101.18.0209623	9	15/09/2018	013770/2019
JOSE EDUARDO SAMPAIO	023.037.008.000	IPTU	101.18.0144800	9	12/09/2018	008704/2019
JOSE EDUARDO SAMPAIO	023.038.017.000	IPTU	101.18.0144832	9	12/09/2018	008708/2019
JOSE EDUARDO TEIXEIRA	006.056.021.000	IPTU	101.18.0060167	9	16/09/2018	003703/2019
JOSE ELEUTERIO	511.017.009.000	IPTU	101.18.0201359	9	17/09/2018	012996/2019
JOSE ELIAS DE FREITAS	015.028.037.025	IPTU	101.18.0107064	9	12/09/2018	005972/2019
JOSE EMANUEL LEMES DA SILVA	001.068.257.000	IPTU	101.18.0012547	9	16/09/2018	000641/2019
JOSE EMERSON FERREIRA ALVES	015.029.001.356	IPTU	101.18.0107444	9	12/09/2018	006028/2019
JOSE EMIDIO PARENTE	033.062.019.000	IPTU	101.18.0193452	9	18/09/2018	012141/2019
JOSE ENGRACIO DE SOUZA	020.045.039.000	IPTU	101.18.0132452	9	17/09/2018	007797/2019
JOSE ERINALDO MONTEIRO	026.022.018.000	IPTU	101.18.0160189	9	12/09/2018	009730/2019
JOSE ERNALDO DE BARROS	018.064.004.181	IPTU	101.18.0124458	9	19/09/2018	007218/2019
JOSE ESPEDITO CORMELATO	521.020.043.029	IPTU	101.18.0208272	9	15/09/2018	013684/2019
JOSE ESTEVAM DE ARAUJO	026.091.001.000	IPTU	101.18.0162332	9	12/09/2018	009896/2019
JOSE EUDO GOMES DE LIRA	522.005.011.000	IPTU	101.18.0213095	9	12/09/2018	014087/2019
JOSE EUSTAQUIO DE SOUZA	510.120.008.000	IPTU	101.18.0200147	9	16/09/2018	012862/2019
JOSE EVERALDO BELARMINO DE ARAUJO	020.058.017.020	IPTU	101.18.0133290	9	17/09/2018	007826/2019
JOSE FATIMA DA CUNHA	032.055.049.000	IPTU	101.18.0187801	9	19/09/2018	011744/2019
JOSE FAUSTO SIQUEIRA	003.058.032.000	IPTU	101.18.0032128	9	19/09/2018	001929/2019
JOSE FAUSTO SIQUEIRA	006.011.005.000	IPTU	101.18.0054425	9	16/09/2018	003440/2019
JOSE FELICIANO PEREIRA	031.081.004.000	IPTU	101.18.0182697	9	19/09/2018	011322/2019
JOSE FELICIO MARTINS	032.063.051.000	IPTU	101.18.0188003	9	19/09/2018	011763/2019
JOSE FERNANDES	008.012.022.000	IPTU	101.18.0071641	9	16/09/2018	004279/2019
JOSE FERNANDES	620.509.006.000	IPTU	101.18.0240634	9	16/09/2018	017512/2019
JOSE FERNANDES CHAGAS	006.027.021.001	IPTU	101.18.0055953	9	16/09/2018	003490/2019
JOSE FERNANDES DA SILVA	533.004.008.000	IPTU	101.18.0228693	9	18/09/2018	015919/2019
JOSE FERNANDES DE OLIVEIRA IRMAO	032.071.008.000	IPTU	101.18.0188334	9	19/09/2018	011798/2019
JOSE FERNANDES PESSANHA	510.108.048.000	IPTU	101.18.0199708	9	16/09/2018	012807/2019
JOSE FERNANDES VIANA	510.104.067.000	IPTU	101.18.0199431	9	16/09/2018	012766/2019
JOSE FERNANDO ROMEO KOSBIAU	521.400.033.638	IPTU	101.18.0210968	9	15/09/2018	013911/2019
JOSE FERNANDO ROZAS	002.005.068.013	IPTU	101.18.0015560	9	15/09/2018	000771/2019
JOSE FERNANDO SEMEON LETTICH JARA	004.007.079.000	IPTU	101.18.0036805	9	17/09/2018	002309/2019
JOSE FERNANDO VALIN MACHADO	020.006.001.070	IPTU	101.18.0130771	9	17/09/2018	007668/2019
JOSE FERRANDO MARTI	012.015.003.372	IPTU	101.18.0093892	9	17/09/2018	005222/2019
JOSE FERRARI	015.022.010.000	IPTU	101.18.0106657	9	12/09/2018	005944/2019
JOSE FERRAZ DA SILVA	002.076.016.064	IPTU	101.18.0023391	9	15/09/2018	001204/2019
JOSE FERRAZ DA SILVA	027.058.020.000	IPTU	101.18.0165018	9	15/09/2018	010077/2019
JOSE FERREIRA DA SILVA	020.108.012.000	IPTU	101.18.0135527	9	17/09/2018	007985/2019
JOSE FERREIRA DA SILVA	026.059.033.000	IPTU	101.18.0161234	9	22/09/2018	009798/2019
JOSE FERREIRA DA SILVA	032.007.025.000	IPTU	101.18.0186181	9	19/09/2018	011633/2019
JOSE FERREIRA DA SILVA	532.074.010.000	IPTU	101.18.0223450	9	15/09/2018	015336/2019
JOSE FERREIRA DA SILVA - ESPOLIO	522.104.116.000	IPTU	101.18.0214031	9	12/09/2018	014201/2019
JOSE FERREIRA DA SILVA NETO	534.304.033.000	IPTU	101.18.0237731	9	18/09/2018	017151/2019
JOSE FERREIRA DE BRITO FILHO	027.036.021.000	IPTU	101.18.0164287	9	15/09/2018	010033/2019
JOSE FERREIRA DE LIMA	015.012.043.000	IPTU	101.18.0106249	9	12/09/2018	005926/2019
JOSE FERREIRA DE SOUZA	016.015.121.170	IPTU	101.18.0112921	9	12/09/2018	006443/2019
JOSE FERREIRA DE SOUZA	534.110.013.000	IPTU	101.18.0235458	9	18/09/2018	016786/2019
JOSE FERREIRA DOS SANTOS	620.107.024.000	IPTU	101.18.0239763	9	16/09/2018	017405/2019
JOSE FERREIRA FILHO	031.133.023.000	IPTU	101.18.0184879	9	19/09/2018	011478/2019
JOSE FERREIRA FILHO	522.117.003.000	IPTU	101.18.0214466	9	12/09/2018	014239/2019
JOSE FERREIRA FILHO	523.301.028.000	IPTU	101.18.0215471	9	12/09/2018	014341/2019
JOSE FERREIRA LUCAS	033.020.037.000	IPTU	101.18.0191139	9	22/09/2018	011988/2019
JOSE FIDELIS DE MELO	620.512.040.000	IPTU	101.18.0240704	9	16/09/2018	017529/2019
JOSE FILHO DA SILVA	511.008.062.000	IPTU	101.18.0201170	9	17/09/2018	012973/2019
JOSE FILISBINO DE CASTRO	006.062.005.000	IPTU	101.18.0060428	9	16/09/2018	003730/2019
JOSE FLAVIO BEZERRA DE OLIVEIRA	532.078.016.000	IPTU	101.18.0223632	9	15/09/2018	015350/2019

JOSE FLAVIO MENDONCA	031.038.039.000	IPTU	101.18.0180956	9	19/09/2018	011174/2019
JOSE FLORENCO LEMOS	533.216.049.001	IPTU	101.18.0231069	9	18/09/2018	016274/2019
JOSE FONTANA - ESPOLIO	031.122.014.000	IPTU	101.18.0184461	9	19/09/2018	011439/2019
JOSE FRANCINETE RAMOS	522.109.010.000	IPTU	101.18.0214322	9	12/09/2018	014225/2019
JOSE FRANCISCO BRAGA	033.022.126.000	IPTU	101.18.0191376	9	18/09/2018	012007/2019
JOSE FRANCISCO CARDAMONE-ESPOLIO	033.065.035.000	IPTU	101.17.2865654	12	03/09/2018	000047/2019
JOSE FRANCISCO CARDAMONE-ESPOLIO	033.065.035.000	IPTU	101.18.0193577	9	18/09/2018	012157/2019
JOSE FRANCISCO DA SILVA	534.009.046.000	IPTU	101.18.0233782	9	18/09/2018	016600/2019
JOSE FRANCISCO DA SILVA CARDOSO	532.307.035.000	IPTU	101.18.0226666	9	15/09/2018	015685/2019
JOSE FRANCISCO DAS DORES	006.049.010.000	IPTU	101.18.0059416	9	16/09/2018	003662/2019
JOSE FRANCISCO DE CAMPOS BUENO	024.012.066.064	IPTU	101.18.0146910	9	12/09/2018	008845/2019
JOSE FRANCISCO DE LIMA	012.037.005.000	IPTU	101.18.0095302	9	17/09/2018	005297/2019
JOSE FRANCISCO DE MORAES FILHO	021.051.077.000	IPTU	101.18.0140544	9	18/09/2018	008387/2019
JOSE FRANCISCO DE OLIVEIRA	512.032.099.000	IPTU	101.18.0204929	9	16/09/2018	013424/2019
JOSE FRANCISCO DE SOUZA	018.077.029.000	IPTU	101.18.0125088	9	19/09/2018	007274/2019
JOSE FRANCISCO DE SOUZA	031.086.081.000	IPTU	101.18.0182930	9	19/09/2018	011349/2019
JOSE FRANCISCO DE SOUZA	530.126.020.000	IPTU	101.18.0219558	9	12/09/2018	014951/2019
JOSE FRANCISCO DO CARMO	015.026.012.000	IPTU	101.18.0106865	9	12/09/2018	005959/2019
JOSE FRANCISCO DOS SANTOS	003.023.054.000	IPTU	101.18.0026577	9	19/09/2018	001333/2019
JOSE FRANCISCO DOS SANTOS	523.310.016.000	IPTU	101.18.0215647	9	12/09/2018	014398/2019
JOSE FRANCISCO DOS SANTOS FILHO	015.063.017.000	IPTU	101.18.0109736	9	12/09/2018	006204/2019
JOSE FRANCISCO LEITE JUNIOR	521.027.034.000	IPTU	101.18.0208535	9	15/09/2018	013699/2019
JOSE FRANCISCO SOBRINHO	018.055.128.000	IPTU	101.18.0124097	9	19/09/2018	007189/2019
JOSE GABRIEL NETTO	018.041.089.000	IPTU	101.18.0123376	9	19/09/2018	007117/2019
JOSE GARCIA DOS SANTOS FILHO	019.041.016.003	IPTU	101.18.0128991	9	18/09/2018	007521/2019
JOSE GARCIA DOS SANTOS FILHO	020.029.087.013	IPTU	101.18.0131703	9	17/09/2018	007736/2019
JOSE GENILSON DE ANDRADE	512.026.083.000	IPTU	101.18.0204011	9	16/09/2018	013321/2019
JOSE GENIVALDO FERREIRA DE SOUSA	534.304.010.000	IPTU	101.18.0237708	9	18/09/2018	017147/2019
JOSE GERALDO BEZERRA MARTINS	020.038.074.000	IPTU	101.18.0132211	9	17/09/2018	007782/2019
JOSE GERALDO DA SILVA	031.094.057.000	IPTU	101.18.0183258	9	19/09/2018	011378/2019
JOSE GERALDO DE OLIVEIRA	004.050.320.122	IPTU	101.18.0041740	9	17/09/2018	002597/2019
JOSE GERALDO DE OLIVEIRA	530.106.049.000	IPTU	101.18.0218756	9	12/09/2018	014841/2019
JOSE GERALDO DE SOUZA	532.070.029.000	IPTU	101.18.0223220	9	15/09/2018	015319/2019
JOSE GERALDO DO PRADO	003.047.013.085	IPTU	101.18.0029632	9	19/09/2018	001633/2019
JOSE GERALDO DOS REIS	024.059.116.036	IPTU	101.18.0151057	9	17/09/2018	009186/2019
JOSE GERALDO MELO RICARDO	522.126.012.000	IPTU	101.18.0214818	9	12/09/2018	014279/2019
JOSE GERALDO PACHECO	021.007.070.386	IPTU	101.18.0137132	9	18/09/2018	008152/2019
JOSE GERALDO SIMAO	533.316.022.000	IPTU	101.18.0232963	9	18/09/2018	016489/2019
JOSE GERALDO SOARES	512.021.009.000	IPTU	101.18.0203288	9	16/09/2018	013241/2019
JOSE GERALDO VALERO	620.545.093.000	IPTU	101.18.0241071	9	18/09/2018	017591/2019
JOSE GERSON BATISTA	032.066.060.000	IPTU	101.18.0188213	9	19/09/2018	011779/2019
JOSE GIACOMUCCI NETTO	521.400.033.699	IPTU	101.18.0211027	9	20/09/2018	013917/2019
JOSE GILBERTO DUCATTI - ESPOLIO	029.077.003.000	IPTU	101.18.0172777	9	18/09/2018	010637/2019
JOSE GILBERTO DUCATTI - ESPOLIO	029.138.016.000	IPTU	101.18.0173874	9	16/09/2018	010708/2019
JOSE GILDO COSTA SILVA	018.064.004.123	IPTU	101.18.0124401	9	19/09/2018	007211/2019
JOSE GILDO DA SILVA	532.047.010.000	IPTU	101.18.0221925	9	15/09/2018	015177/2019
JOSE GILMAR DE FREITAS	530.102.004.000	IPTU	101.18.0218508	9	12/09/2018	014782/2019
JOSE GOIANO	021.059.031.000	IPTU	101.18.0140872	9	18/09/2018	008416/2019
JOSE GOMES BARBOSA	030.123.017.000	IPTU	101.18.0178005	9	18/09/2018	011004/2019
JOSE GOMES DA SILVA	010.023.026.000	IPTU	101.18.0082978	9	17/09/2018	004701/2019
JOSE GOMES DA SILVA	026.086.009.000	IPTU	101.18.0162074	9	12/09/2018	009868/2019
JOSE GOMES DA SILVA	533.003.013.000	IPTU	101.18.0228665	9	18/09/2018	015912/2019
JOSE GOMES DE ANDRADE	010.013.101.000	IPTU	101.18.0081971	9	17/09/2018	004661/2019
JOSE GOMES DOS SANTOS	001.098.064.000	IPTU	101.18.0014157	9	18/09/2018	000704/2019
JOSE GONCALVES - ESPOLIO	031.051.031.000	IPTU	101.18.0181582	9	19/09/2018	011218/2019
JOSE GONCALVES DE ANDRADE	532.207.047.000	IPTU	101.18.0226326	9	15/09/2018	015625/2019
JOSE GONCALVES DE OLIVEIRA	011.033.115.083	IPTU	101.18.0089648	9	15/09/2018	005019/2019
JOSE GONCALVES DOS SANTOS	026.097.013.000	IPTU	101.18.0162486	9	12/09/2018	009920/2019
JOSE GONCALVES SILVA	530.131.009.000	IPTU	101.18.0219739	9	12/09/2018	014968/2019
JOSE GRACILIO SANTOS	031.144.060.000	IPTU	101.18.0185475	9	19/09/2018	011550/2019
JOSE GREMONESI	532.002.015.022	IPTU	101.18.0220359	9	15/09/2018	015033/2019
JOSE GROPPPO	009.068.024.000	IPTU	101.18.0079245	9	17/09/2018	004548/2019
JOSE GUEDES DOS SANTOS	031.148.034.000	IPTU	101.18.0185625	9	19/09/2018	011575/2019
JOSE GUILHERME DO PRADO	028.005.028.000	IPTU	101.18.0168384	9	12/09/2018	010359/2019
JOSE GUIMARAES DOS SANTOS	011.077.006.000	IPTU	101.18.0092066	9	15/09/2018	005157/2019
JOSE HAMILTON DE SOUSA	524.218.022.000	IPTU	101.18.0217182	9	17/09/2018	014602/2019
JOSE HAMILTON MONTEIRO DOS REIS	007.026.024.000	IPTU	101.18.0064487	9	12/09/2018	004027/2019
JOSE HASSIB NABARRETE REBESCO	532.071.007.000	IPTU	101.18.0223261	9	15/09/2018	015324/2019
JOSE HENRIQUE DA SILVA	009.066.028.000	IPTU	101.18.0079176	9	15/09/2018	004545/2019
JOSE HENRIQUE DE OLIVEIRA	512.025.120.000	IPTU	101.18.0203878	9	16/09/2018	013308/2019
JOSE HENRIQUE TOGNETTI	003.116.001.035	IPTU	101.18.0034853	9	19/09/2018	002148/2019
JOSE HERCILIO DE MORAIS	026.061.008.000	IPTU	101.18.0161284	9	12/09/2018	009805/2019
JOSE HERCULANO ALVES	018.040.085.000	IPTU	101.18.0123251	9	19/09/2018	007097/2019
JOSE HILDO COSTA NOGUEIRA	017.041.032.000	IPTU	101.18.0120043	9	12/09/2018	006916/2019
JOSE HUMBERTO DA SILVA	016.015.127.203	IPTU	101.18.0114288	9	12/09/2018	006565/2019
JOSE IARIDES BARROS	027.101.004.000	IPTU	101.18.0166418	9	15/09/2018	010192/2019
JOSE IDELVAN FURTADO DE SOUSA	533.209.050.000	IPTU	101.18.0230743	9	18/09/2018	016244/2019
JOSE INACIO CAVALCANTE	534.156.037.000	IPTU	101.18.0237352	9	18/09/2018	017083/2019
JOSE IONE DOS SANTOS	033.096.107.000	IPTU	101.18.0194977	9	18/09/2018	012277/2019
JOSE IRAN NUNES SOARES	532.310.023.000	IPTU	101.18.0226745	9	15/09/2018	015698/2019
JOSE IRANDI DA COSTA	023.050.128.000	IPTU	101.18.0145154	9	12/09/2018	008747/2019
JOSE ISIDORO DE SOUZA	032.060.045.000	IPTU	101.18.0187904	9	22/09/2018	011753/2019

JOSEIVALDO BEZERRA DA SILVA	029.103.021.000	IPTU	101.18.0173249	9	16/09/2018	010665/2019
JOSE IVAN DE LIMA	534.108.050.000	IPTU	101.18.0235264	9	18/09/2018	016767/2019
JOSE IVONCIO ALMEIDA	003.045.020.100	IPTU	101.18.0028017	9	19/09/2018	001433/2019
JOSE JAIME DALLA COSTA	030.102.034.000	IPTU	101.18.0177586	9	18/09/2018	010975/2019
JOSE JAIME DALLA COSTA	030.102.035.000	IPTU	101.18.0177587	9	18/09/2018	010976/2019
JOSE JERONIMO	032.072.062.000	IPTU	101.18.0188385	9	19/09/2018	011808/2019
JOSE JESUS QUIXABEIRA DA SILVA	032.077.030.000	IPTU	101.18.0189744	9	19/09/2018	011875/2019
JOSE JESUS QUIXABEIRA DA SILVA	512.055.021.000	IPTU	101.18.0205844	9	16/09/2018	013520/2019
JOSE JOAO DA SILVA	001.063.048.032	IPTU	101.18.0010210	9	16/09/2018	000513/2019
JOSE JOAO DA SILVA	024.007.058.000	IPTU	101.18.0146335	9	17/09/2018	008814/2019
JOSE JOAO DE SOUZA - ESPOLIO	032.066.044.000	IPTU	101.18.0188199	9	19/09/2018	011777/2019
JOSE JORGE AMORIM	031.031.139.900	IPTU	101.18.0180588	9	19/09/2018	011152/2019
JOSE JULIAO DA SILVA	019.017.044.000	IPTU	101.18.0127668	9	18/09/2018	007428/2019
JOSE JUVENAL DE JESUS SILVA - ESPOLIO	023.050.071.000	IPTU	101.18.0145100	9	12/09/2018	008740/2019
JOSE KLEIBER SEBASTIAO DE SA	024.019.131.109	IPTU	101.18.0148549	9	17/09/2018	008978/2019
JOSE LAELSON DE OLIVEIRA	033.104.064.000	IPTU	101.18.2724521	3	17/09/2018	017846/2019
JOSE LAERCIO MESQUITA	530.118.050.000	IPTU	101.18.0219260	9	12/09/2018	014912/2019
JOSE LAERTA PEREIRA	025.107.031.000	IPTU	101.18.0157943	9	19/09/2018	009557/2019
JOSE LAGARES FILHO	031.091.005.000	IPTU	101.18.0183105	9	19/09/2018	011367/2019
JOSE LAYRES VILAR BEZERRA	512.057.051.000	IPTU	101.18.0205981	9	16/09/2018	013535/2019
JOSE LEITE NELSON - ESPOLIO	031.136.057.000	IPTU	101.18.0184998	9	19/09/2018	011490/2019
JOSE LEONARDO DE LIMA	620.302.012.000	IPTU	101.18.0240399	9	16/09/2018	017473/2019
JOSE LEONARDO PALOMINO	533.312.018.000	IPTU	101.18.0232824	9	18/09/2018	016470/2019
JOSE LEONCIO DE SOUZA LIMA	512.060.052.000	IPTU	101.18.0206176	9	16/09/2018	013559/2019
JOSE LIBARINO BARBOSA	020.061.014.000	IPTU	101.18.0133401	9	17/09/2018	007834/2019
JOSE LIDUINO LUCENA DA SILVA	534.121.006.000	IPTU	101.18.0235816	9	18/09/2018	016841/2019
JOSE LIESSI	029.006.012.000	IPTU	101.18.0169272	9	16/09/2018	010419/2019
JOSE LINDOLFO SOARES ALVES	512.027.134.000	IPTU	101.18.0204235	9	16/09/2018	013343/2019
JOSE LINDOMAR PINHEIRO	024.059.116.038	IPTU	101.18.0151059	9	17/09/2018	009187/2019
JOSE LINO DO NASCIMENTO	004.018.187.125	IPTU	101.18.0038346	9	17/09/2018	002395/2019
JOSE LOPES EVANGELISTA - ESPOLIO	021.007.045.000	IPTU	101.18.0136726	9	18/09/2018	008118/2019
JOSE LOPES NETO	023.044.007.000	IPTU	101.18.0144974	9	12/09/2018	008722/2019
JOSE LOPES PIMENTEL	534.131.011.000	IPTU	101.18.0236363	9	18/09/2018	016951/2019
JOSE LUCIANO CAETANO GOMES	013.005.024.001	IPTU	101.18.0100007	9	15/09/2018	005534/2019
JOSE LUCIANO GARGANTA HENRIQUES	033.120.032.000	IPTU	101.18.0195692	9	18/09/2018	012349/2019
JOSE LUCIO DE PAULA	017.050.010.000	IPTU	101.18.0120179	9	12/09/2018	006925/2019
JOSE LUCIO MOREIRA	510.109.028.000	IPTU	101.18.0199735	9	16/09/2018	012810/2019
JOSE LUIS DE OLIVEIRA	009.026.011.000	IPTU	101.18.0078019	9	17/09/2018	004474/2019
JOSE LUIS MARINE COMAS	024.015.056.585	IPTU	101.18.0147866	9	17/09/2018	008920/2019
JOSE LUIS RODRIGUES - ESPOLIO	031.154.012.000	IPTU	101.18.0185791	9	19/09/2018	011594/2019
JOSE LUIS VIANA	027.116.052.000	IPTU	101.18.0166953	9	15/09/2018	010238/2019
JOSE LUIZ ADOLFO	003.041.174.058	IPTU	101.18.0027852	9	19/09/2018	001415/2019
JOSE LUIZ ALVES	532.010.148.000	IPTU	101.18.0220924	9	15/09/2018	015081/2019
JOSE LUIZ BARALDI	015.036.217.029	IPTU	101.18.0108426	9	12/09/2018	006122/2019
JOSE LUIZ CIUFFA JUNIOR	027.136.044.000	IPTU	101.18.0167543	9	15/09/2018	010280/2019
JOSE LUIZ CORAZZA MOURA	025.044.011.000	IPTU	101.18.0154146	9	19/09/2018	009386/2019
JOSE LUIZ DA COSTA	620.505.003.000	IPTU	101.18.0240600	9	16/09/2018	017504/2019
JOSE LUIZ DA CRUZ - ESPOLIO	026.047.014.000	IPTU	101.18.0161028	9	12/09/2018	009784/2019
JOSE LUIZ DA CRUZ - ESPOLIO	026.047.015.000	IPTU	101.18.0161029	9	12/09/2018	009785/2019
JOSE LUIZ DA SILVA	029.131.023.000	IPTU	101.18.0173760	9	16/09/2018	010699/2019
JOSE LUIZ DAMASIO	512.021.103.000	IPTU	101.18.0203380	9	16/09/2018	013250/2019
JOSE LUIZ DE SOUZA - ESPOLIO	022.015.002.000	IPTU	101.18.0142779	9	12/09/2018	008543/2019
JOSE LUIZ DECONTI	018.034.083.102	IPTU	101.18.0122518	9	19/09/2018	007040/2019
JOSE LUIZ DECONTI	019.015.029.161	IPTU	101.18.0127491	9	18/09/2018	007416/2019
JOSE LUIZ DECONTI	019.065.017.000	IPTU	101.18.0129865	9	18/09/2018	007587/2019
JOSE LUIZ DECONTI	020.006.001.065	IPTU	101.18.0130766	9	17/09/2018	007667/2019
JOSE LUIZ DOS SANTOS	533.017.043.000	IPTU	101.18.0229293	9	18/09/2018	016042/2019
JOSE LUIZ DURAN	027.108.023.000	IPTU	101.18.0166794	9	15/09/2018	010230/2019
JOSE LUIZ FINARDI	006.043.091.000	IPTU	101.18.0058869	9	16/09/2018	003612/2019
JOSE LUIZ FINARDI	006.044.040.000	IPTU	101.18.0058915	9	16/09/2018	003619/2019
JOSE LUIZ FRANCISCO	523.312.004.000	IPTU	101.18.0215673	9	12/09/2018	014402/2019
JOSE LUIZ LIMA	016.027.050.006	IPTU	101.18.0115244	9	12/09/2018	006642/2019
JOSE LUIZ LOPES	524.117.014.000	IPTU	101.18.0216754	9	17/09/2018	014517/2019
JOSE LUIZ LOPES	524.406.003.000	IPTU	101.18.0217677	9	17/09/2018	014674/2019
JOSE LUIZ MARTINS LIMA	018.068.061.000	IPTU	101.18.0124831	9	22/09/2018	007253/2019
JOSE LUIZ MURILLO	010.040.065.012	IPTU	101.18.0086013	9	17/09/2018	004854/2019
JOSE LUIZ RODRIGUES	533.332.020.000	IPTU	101.18.0233419	9	18/09/2018	016548/2019
JOSE LUIZ RODRIGUES	533.332.030.000	IPTU	101.18.0233429	9	18/09/2018	016550/2019
JOSE LUIZ SOUZA PEREIRA	532.006.107.000	IPTU	101.18.0220617	9	15/09/2018	015052/2019
JOSE LUIZ TORRES	002.073.020.049	IPTU	101.18.0021345	9	15/09/2018	001057/2019
JOSE MACEDO FILHO	532.042.023.000	IPTU	101.18.0221773	9	15/09/2018	015167/2019
JOSE MACEDO SILVA	620.006.015.000	IPTU	101.18.0239020	9	16/09/2018	017323/2019
JOSE MACHADO DA SILVA	027.086.006.000	IPTU	101.18.0166033	9	15/09/2018	010164/2019
JOSE MACIEL SOUSA TEIXEIRA - ESPOLIO	532.400.025.000	IPTU	101.18.2738271	3	24/09/2018	017853/2019
JOSE MACIEL SOUSA TEIXEIRA - ESPOLIO	532.400.025.000	IPTU	101.18.2738273	3	24/09/2018	017854/2019
JOSE MACIEL SOUSA TEIXEIRA - ESPOLIO	532.401.001.000	IPTU	101.18.2738275	3	24/09/2018	017855/2019
JOSE MACIEL SOUSA TEIXEIRA - ESPOLIO	532.401.001.000	IPTU	101.18.2738277	3	24/09/2018	017856/2019
JOSE MALAGUTY	021.089.018.000	IPTU	101.18.0141906	9	18/09/2018	008486/2019
JOSE MANOEL BRANDAO	510.109.036.000	IPTU	101.18.0199743	9	16/09/2018	012811/2019
JOSE MANOEL CARRIERI	001.020.015.019	IPTU	101.18.0003023	9	16/09/2018	000291/2019
JOSE MANOEL FERREIRA DE MEDEIROS	011.055.004.000	IPTU	101.18.0091709	9	15/09/2018	005145/2019
JOSE MANOEL GOMES	029.150.007.000	IPTU	101.18.0174017	9	16/09/2018	010720/2019

JOSE MANOEL VIEIRA	006.082.050.000	IPTU	101.18.0061551	9	16/09/2018	003845/2019
JOSE MANUEL ONETO LLAMAS	030.140.020.000	IPTU	101.18.0178540	9	18/09/2018	011028/2019
JOSE MARANA	005.068.012.000	IPTU	101.18.0051377	9	12/09/2018	003123/2019
JOSE MARCAL DA SILVA	524.431.003.000	IPTU	101.18.0218315	9	17/09/2018	014748/2019
JOSE MARCELINO LOPES	020.055.024.000	IPTU	101.18.2770666	2	21/09/2018	017879/2019
JOSE MARCELINO LOPES	020.055.024.000	IPTU	101.18.2770667	2	21/09/2018	017880/2019
JOSE MARCELO CANDIDO	533.115.073.000	IPTU	101.18.0230064	9	18/09/2018	016176/2019
JOSE MARCELO DA SILVA	512.031.133.000	IPTU	101.18.0204715	9	16/09/2018	013404/2019
JOSE MARCELO PINTO DE AZEVEDO	512.026.054.000	IPTU	101.18.0203982	9	16/09/2018	013317/2019
JOSE MARCELO PINTO DE AZEVEDO	512.028.084.000	IPTU	101.18.0204352	9	16/09/2018	013356/2019
JOSE MARCHI FILHO	027.048.075.000	IPTU	101.18.0164727	9	15/09/2018	010059/2019
JOSE MARCHI FILHO	027.106.004.083	IPTU	101.18.0166749	9	15/09/2018	010225/2019
JOSE MARCILIO DO NASCIMENTO	006.061.057.000	IPTU	101.18.0060366	9	16/09/2018	003717/2019
JOSE MARCONDES CARVALHO JUNIOR	033.063.051.000	IPTU	101.18.0193516	9	18/09/2018	012147/2019
JOSE MARCOS BOTEJARA MARREIROS	524.225.021.000	IPTU	101.18.0217477	9	17/09/2018	014649/2019
JOSE MARCOS BOTEJARA MARREIROS	524.225.025.000	IPTU	101.18.0217481	9	17/09/2018	014651/2019
JOSE MARCOS BOTEJARA MARREIROS	534.152.025.000	IPTU	101.18.0237204	9	18/09/2018	017070/2019
JOSE MARCOS DE SOUZA ARAUJO	003.005.018.226	IPTU	101.18.0025435	9	19/09/2018	001267/2019
JOSE MARCOS EVANGELISTA DE SOUZA	016.015.099.112	IPTU	101.18.0112248	9	12/09/2018	006393/2019
JOSE MARCOS LEITE PEREZ	030.042.020.000	IPTU	101.18.0175893	9	18/09/2018	010826/2019
JOSE MARIA	005.009.053.000	IPTU	101.18.0046484	9	12/09/2018	002850/2019
JOSE MARIA ALVES DE SOUZA	534.130.032.000	IPTU	101.18.0236345	9	18/09/2018	016943/2019
JOSE MARIA CANDIDO PEREIRA	031.069.032.000	IPTU	101.18.0182324	9	19/09/2018	011293/2019
JOSE MARIA CORREA	006.081.114.049	IPTU	101.18.0061482	9	16/09/2018	003839/2019
JOSE MARIA DE CARVALHO	018.020.046.000	IPTU	101.18.0121615	9	19/09/2018	006979/2019
JOSE MARIA DE FREITAS	027.106.004.019	IPTU	101.18.0166685	9	15/09/2018	010216/2019
JOSE MARIA DE JESUS	533.233.034.000	IPTU	101.18.0231907	9	18/09/2018	016340/2019
JOSE MARIA DE LIMA	026.036.004.000	IPTU	101.18.0160583	9	12/09/2018	009751/2019
JOSE MARIA DE MELO	031.126.041.000	IPTU	101.18.0184592	9	22/09/2018	011452/2019
JOSE MARIA DE OLIVEIRA	019.024.077.000	IPTU	101.18.0128052	9	19/09/2018	007455/2019
JOSE MARIA DE SOUZA	522.118.016.000	IPTU	101.18.0214513	9	12/09/2018	014244/2019
JOSE MARIA DOS SANTOS	009.091.040.049	IPTU	101.18.0080212	9	17/09/2018	004602/2019
JOSE MARIA DOS SANTOS	025.071.053.000	IPTU	101.18.0155759	9	19/09/2018	009469/2019
JOSE MARIA GONCALVES - ESPOLIO	031.106.041.000	IPTU	101.18.0183657	9	22/09/2018	011408/2019
JOSE MARIA MAGALHAES	021.015.057.000	IPTU	101.18.0138560	9	18/09/2018	008261/2019
JOSE MARIA MONTEIRO DA SILVA	019.022.035.000	IPTU	101.18.0127922	9	18/09/2018	007443/2019
JOSE MARIA PADRAO - ESPOLIO	017.011.039.001	IPTU	101.17.2994558	9	09/09/2018	000146/2019
JOSE MARIA PADRAO - ESPOLIO	017.011.039.002	IPTU	101.17.2994561	9	09/09/2018	000147/2019
JOSE MARIA PADRAO - ESPOLIO	012.069.014.000	IPTU	101.18.0097622	9	17/09/2018	005418/2019
JOSE MARIA PADRAO - ESPOLIO	017.011.039.001	IPTU	101.18.0117886	9	12/09/2018	006780/2019
JOSE MARIA PADRAO - ESPOLIO	017.011.039.002	IPTU	101.18.0117887	9	12/09/2018	006781/2019
JOSE MARIA RODRIGUES GARCIA	019.070.042.000	IPTU	101.18.0130093	9	18/09/2018	007600/2019
JOSE MARIA SILVA MOREIRA	004.024.006.000	IPTU	101.18.0038685	9	17/09/2018	002418/2019
JOSE MARIANO GALVAO BUENO - ESPOLIO	534.301.001.000	IPTU	101.18.0237430	9	18/09/2018	017098/2019
JOSE MARIO COUTO	013.037.035.000	IPTU	101.18.0101794	9	15/09/2018	005648/2019
JOSE MARIO FRANZIN	006.042.032.000	IPTU	101.18.0058773	9	16/09/2018	003604/2019
JOSE MARIO MOI	024.012.066.193	IPTU	101.18.0147039	9	17/09/2018	008858/2019
JOSE MARTINEZ	013.043.023.000	IPTU	101.18.0102521	9	15/09/2018	005679/2019
JOSE MARTINS	532.065.019.000	IPTU	101.18.0222822	9	15/09/2018	015278/2019
JOSE MARTINS FERREIRA	524.405.040.000	IPTU	101.18.0217673	9	17/09/2018	014673/2019
JOSE MARTINS LAGINHA FILHO - ESPOLIO	510.100.003.000	IPTU	101.18.0198391	9	16/09/2018	012634/2019
JOSE MARTINS LAGINHA FILHO - ESPOLIO	510.100.003.000	IPTU	101.18.2730596	3	24/09/2018	017848/2019
JOSE MARTINS NETO	017.035.032.000	IPTU	101.18.0119835	9	12/09/2018	006905/2019
JOSE MATEUS DE LIMA	534.004.024.000	IPTU	101.18.0233668	9	18/09/2018	016578/2019
JOSE MATOZINHO DA SILVA (ESPOLIO)	510.100.157.000	IPTU	101.18.0199315	9	16/09/2018	012750/2019
JOSE MATOZINHO DA SILVA E OUTROS	510.100.159.000	IPTU	101.18.0199317	9	16/09/2018	012752/2019
JOSE MAURICIO CAPARROS XAVIER DE BARROS	003.047.012.312	IPTU	101.18.0028862	9	19/09/2018	001529/2019
JOSE MAURICIO LOPES FEITOSA	533.225.013.000	IPTU	101.18.0231510	9	10/09/2018	016312/2019
JOSE MAURILIO SIMAO	021.094.009.000	IPTU	101.18.0142058	9	18/09/2018	008498/2019
JOSE MEDEIROS	031.035.021.000	IPTU	101.18.0180753	9	19/09/2018	011163/2019
JOSE MENDES CAVALCANTE	534.027.045.000	IPTU	101.18.0234312	9	18/09/2018	016649/2019
JOSE MENDES DA COSTA	522.031.034.000	IPTU	101.18.0213722	9	12/09/2018	014171/2019
JOSE MENDES DA SILVA	533.307.013.000	IPTU	101.18.0232661	9	18/09/2018	016438/2019
JOSE MENDES DE OLIVEIRA	533.103.012.000	IPTU	101.18.0229533	9	18/09/2018	016088/2019
JOSE MENDES GOMES	620.545.047.000	IPTU	101.18.0241028	9	16/09/2018	017581/2019
JOSE MESSIAS DA SILVA	012.047.038.000	IPTU	101.18.0096070	9	17/09/2018	005335/2019
JOSE MESSIAS DO NASCIMENTO	009.091.040.026	IPTU	101.18.0080189	9	17/09/2018	004600/2019
JOSE MILAN VENTURA	015.058.069.000	IPTU	101.18.0109516	9	12/09/2018	006179/2019
JOSE MILANO FILHO	021.029.041.000	IPTU	101.18.0139208	9	18/09/2018	008309/2019
JOSE MILTON CAETANO DA SILVA	532.051.006.000	IPTU	101.18.0222023	9	15/09/2018	015191/2019
JOSE MILTON RIBEIRO MACHADO	007.023.002.000	IPTU	101.18.0064364	9	12/09/2018	004023/2019
JOSE MOLEIRO	003.047.012.969	IPTU	101.18.0029517	9	16/09/2018	001617/2019
JOSE MONTEIRO DE OLIVEIRA	532.109.004.000	IPTU	101.18.0225417	9	15/09/2018	015436/2019
JOSE MORAES PILEGGI	521.017.028.000	IPTU	101.18.0207909	9	15/09/2018	013657/2019
JOSE MOREIRA	030.048.027.000	IPTU	101.18.0176058	9	18/09/2018	010838/2019
JOSE MOREIRA DA SILVA	026.078.025.000	IPTU	101.18.0161801	9	12/09/2018	009849/2019
JOSE MOREIRA RAMOS	512.055.023.000	IPTU	101.18.0205846	9	16/09/2018	013521/2019
JOSE MORENO	015.029.042.000	IPTU	101.18.0107979	9	12/09/2018	006096/2019
JOSE MOURA DOS SANTOS	003.123.002.114	IPTU	101.18.0035880	9	19/09/2018	002254/2019
JOSE MOURAO DA SILVA	021.001.037.140	IPTU	101.18.0136353	9	18/09/2018	008072/2019
JOSE MOYSES SANTOS	015.042.011.000	IPTU	101.18.0108842	9	22/09/2018	006143/2019
JOSE MUNHOS GIMENEZ	008.042.052.000	IPTU	101.18.0075063	9	22/09/2018	004365/2019

JOSE MUNIZ DE OLIVEIRA FILHO	530.107.022.000	IPTU	101.18.0218790	9	12/09/2018	014849/2019
JOSE MURILIA BOZZA S/A COMERCIO E INDUSTRIA	003.048.020.000	IPTU	101.18.0031556	9	19/09/2018	001887/2019
JOSE NASCIMENTO DA SILVA	015.109.023.000	IPTU	101.18.0111771	9	12/09/2018	006364/2019
JOSE NASCIMENTO FILHO	006.082.027.000	IPTU	101.18.0061543	9	16/09/2018	003844/2019
JOSE NATALINO PINHEIRO	023.050.111.000	IPTU	101.18.0145139	9	12/09/2018	008744/2019
JOSE NELSON DA SILVA	532.017.024.000	IPTU	101.18.0221081	9	15/09/2018	015095/2019
JOSE NELSON LEAL	015.111.028.000	IPTU	101.18.0111834	9	12/09/2018	006368/2019
JOSE NEWTON MOURA DE SOUSA	530.108.002.000	IPTU	101.18.0218834	9	12/09/2018	014859/2019
JOSE NICANOR MOREIRA	020.043.022.000	IPTU	101.18.0132402	9	17/09/2018	007792/2019
JOSE NILSON BRAZ DA SILVA	012.015.005.008	IPTU	101.18.0093961	9	17/09/2018	005224/2019
JOSE NILTON CAMILO DE SOUZA - ESPOLIO	510.103.072.000	IPTU	101.18.0199403	9	16/09/2018	012758/2019
JOSE NILTON COSME MOREIRA	510.100.091.152	IPTU	101.18.0199137	9	16/09/2018	012731/2019
JOSE NILTON DE LIMA	522.002.138.374	IPTU	101.18.0212989	9	20/09/2018	014071/2019
JOSE NILTON SENA DE CAMARGO	530.107.001.000	IPTU	101.18.0218769	9	12/09/2018	014844/2019
JOSE NOGUEIRA CARNEIRO	016.042.061.000	IPTU	101.18.0116325	9	12/09/2018	006702/2019
JOSE NOGUEIRA LIMA	019.024.111.000	IPTU	101.18.0128183	9	18/09/2018	007464/2019
JOSE NUNES DA CRUZ	021.024.006.000	IPTU	101.18.0138996	9	18/09/2018	008293/2019
JOSE NUNES DE SOUZA	032.001.019.000	IPTU	101.18.0185988	9	19/09/2018	011609/2019
JOSE NUNES FERREIRA	532.004.030.000	IPTU	101.18.0220497	9	15/09/2018	015040/2019
JOSE ODMAR DE SOUSA	534.138.024.000	IPTU	101.18.0236587	9	18/09/2018	016990/2019
JOSE OLIVEIRA	024.010.031.000	IPTU	101.18.0146434	9	17/09/2018	008823/2019
JOSE OLIVEIRA DE JESUS	020.108.024.000	IPTU	101.18.0135539	9	17/09/2018	007987/2019
JOSE OLIVEIRA DE SOUZA	534.125.055.000	IPTU	101.18.0236041	9	18/09/2018	016886/2019
JOSE ORIEL VIEIRA	510.100.048.033	IPTU	101.18.0198884	9	16/09/2018	012697/2019
JOSE OTAMIR DE CAMPOS	033.102.056.000	IPTU	101.18.0195251	9	18/09/2018	012305/2019
JOSE PAGLIUCA	027.136.042.000	IPTU	101.18.0167541	9	22/09/2018	010279/2019
JOSE PAIVA AMORIM	533.003.008.000	IPTU	101.18.0228660	9	18/09/2018	015910/2019
JOSE PATRICIO ARANTES PEREIRA	023.041.012.001	IPTU	101.18.0144917	9	12/09/2018	008716/2019
JOSE PATRICIO ARANTES PEREIRA	023.041.012.003	IPTU	101.18.0144919	9	12/09/2018	008717/2019
JOSE PATROCINIO SILVA	524.224.012.000	IPTU	101.18.0217451	9	17/09/2018	014645/2019
JOSE PAULINO RODRIGUES	031.021.021.000	IPTU	101.18.0180006	9	22/09/2018	011124/2019
JOSE PAULINO RODRIGUES	031.023.022.000	IPTU	101.18.0180086	9	19/09/2018	011126/2019
JOSE PAULO ELIAS	031.109.048.000	IPTU	101.18.0183735	9	19/09/2018	011414/2019
JOSE PAULO HENRIQUE	521.055.017.000	IPTU	101.18.0209998	9	15/09/2018	013806/2019
JOSE PAULO MENDES DE SOUZA	512.004.014.000	IPTU	101.18.0202059	9	16/09/2018	013127/2019
JOSE PAULO MENDES DE SOUZA	512.032.175.000	IPTU	101.18.0205013	9	16/09/2018	013432/2019
JOSE PAULO MENDES DE SOUZA	512.045.060.000	IPTU	101.18.0205485	9	16/09/2018	013488/2019
JOSE PEDRO BEZERRA JUNIOR	018.101.097.000	IPTU	101.18.0126358	9	19/09/2018	007336/2019
JOSE PEDRO COSTA	533.217.032.000	IPTU	101.18.0231150	9	18/09/2018	016280/2019
JOSE PEDRO DA SILVA	521.213.048.000	IPTU	101.18.0210252	9	15/09/2018	013842/2019
JOSE PEDRO DE CARVALHO	533.304.023.000	IPTU	101.18.0232604	9	18/09/2018	016426/2019
JOSE PERCILIO SANTANA	024.028.014.000	IPTU	101.18.0150331	9	17/09/2018	009149/2019
JOSE PEREIRA	033.094.071.000	IPTU	101.18.0194820	9	18/09/2018	012263/2019
JOSE PEREIRA ALVIM	004.044.044.000	IPTU	101.18.0040026	9	17/09/2018	002491/2019
JOSE PEREIRA ALVIM	004.044.070.000	IPTU	101.18.0040044	9	17/09/2018	002493/2019
JOSE PEREIRA DA SILVA	021.035.039.000	IPTU	101.18.0139419	9	18/09/2018	008316/2019
JOSE PEREIRA DA SILVA	532.057.061.000	IPTU	101.18.0222364	9	15/22/2018	015228/2019
JOSE PEREIRA DA SILVA	511.013.003.000	IPTU	101.18.2678022	4	12/09/2018	017762/2019
JOSE PEREIRA DE ALMEIDA	003.047.012.255	IPTU	101.18.0028805	9	19/09/2018	001520/2019
JOSE PEREIRA DE BARROS	031.102.036.000	IPTU	101.18.0183499	9	22/09/2018	011392/2019
JOSE PEREIRA DE CASTRO	030.052.002.000	IPTU	101.18.0176165	9	18/09/2018	010853/2019
JOSE PEREIRA DE OLIVEIRA	031.058.024.000	IPTU	101.18.0181912	9	19/09/2018	011258/2019
JOSE PEREIRA DE SOUSA	032.019.020.000	IPTU	101.18.0186616	9	19/09/2018	011654/2019
JOSE PEREIRA DE SOUZA	031.156.030.000	IPTU	101.18.0185864	9	19/09/2018	011601/2019
JOSE PEREIRA DOS SANTOS	032.028.004.000	IPTU	101.18.0186959	9	19/09/2018	011675/2019
JOSE PEREIRA DOS SANTOS	511.018.008.000	IPTU	101.18.0201376	9	17/09/2018	013002/2019
JOSE PEREIRA GOMES	532.037.011.000	IPTU	101.18.0221616	9	22/09/2018	015146/2019
JOSE PEREIRA GONCALVES	031.086.077.000	IPTU	101.18.0182926	9	19/09/2018	011347/2019
JOSE PEREIRA JARDIM	533.208.092.000	IPTU	101.18.0230701	9	18/09/2018	016239/2019
JOSE PEREIRA JARDIM	533.208.095.000	IPTU	101.18.0230704	9	18/09/2018	016240/2019
JOSE PEREIRA NETO	532.068.039.000	IPTU	101.18.0223084	9	15/09/2018	015304/2019
JOSE PEREZ DE SOUSA	016.020.028.000	IPTU	101.18.0114889	9	12/09/2018	006620/2019
JOSE PERGENTINO PEDROSA	522.022.038.000	IPTU	101.18.0213498	9	12/09/2018	014149/2019
JOSE PESSOA FILHO	006.119.028.000	IPTU	101.18.0062206	9	16/09/2018	003902/2019
JOSE PIACENTINI FILHO	026.037.006.001	IPTU	101.18.0160608	9	12/09/2018	009752/2019
JOSE PIACENTINI FILHO	026.037.006.002	IPTU	101.18.0160609	9	12/09/2018	009753/2019
JOSE PIACENTINI FILHO	026.037.006.003	IPTU	101.18.0160610	9	12/09/2018	009754/2019
JOSE PIACENTINI FILHO	026.037.006.007	IPTU	101.18.0160614	9	12/09/2018	009755/2019
JOSE PINA FERNANDES	524.422.052.000	IPTU	101.18.0217976	9	17/09/2018	014701/2019
JOSE PINHEIRO GONCALVES	030.027.026.000	IPTU	101.18.0175465	9	22/09/2018	010812/2019
JOSE PINO SANCHES - ESPOLIO	031.028.047.000	IPTU	101.18.0180286	9	19/09/2018	011140/2019
JOSE PIRES DE ARAUJO	015.023.048.000	IPTU	101.18.0106718	9	12/09/2018	005949/2019
JOSE PLACERES FILHO	029.039.026.000	IPTU	101.18.0171106	9	16/09/2018	010539/2019
JOSE PLACIDO DA CUNHA	018.030.061.000	IPTU	101.18.0122090	9	19/09/2018	007005/2019
JOSE PRATES DOS SANTOS	620.113.018.000	IPTU	101.18.0239888	9	22/09/2018	017417/2019
JOSE QUIRINO BARBOSA - ESPOLIO	021.028.026.000	IPTU	101.18.0139160	9	18/09/2018	008305/2019
JOSE RAFAEL DOS SANTOS	020.043.011.000	IPTU	101.18.0132397	9	22/09/2018	007791/2019
JOSE RAIMUNDO BARBOSA	512.030.142.000	IPTU	101.18.0204555	9	16/09/2018	013385/2019
JOSE RAIMUNDO BEZERRA MAIA	020.020.093.000	IPTU	101.18.0131373	9	17/09/2018	007711/2019
JOSE RAIMUNDO DE AZEVEDO OLIVEIRA	532.320.015.000	IPTU	101.18.0227205	9	15/09/2018	015777/2019
JOSE RAIMUNDO DE OLIVEIRA	013.020.010.002	IPTU	101.18.0100977	9	15/09/2018	005599/2019
JOSE RAIMUNDO NASCIMENTO	532.055.011.000	IPTU	101.18.0222219	9	15/09/2018	015215/2019

JOSE RAIMUNDO PEREIRA	534.148.001.000	IPTU	101.18.0237027	9	18/09/2018	017041/2019
JOSE RAIMUNDO PEREIRA FILHO	620.540.039.000	IPTU	101.18.0240941	9	16/09/2018	017569/2019
JOSE RAIMUNDO PIMENTA	031.156.017.000	IPTU	101.18.0185851	9	19/09/2018	011597/2019
JOSE RAIMUNDO SIQUEIRA	032.077.029.000	IPTU	101.18.0189743	9	19/09/2018	011874/2019
JOSE RAMOS	009.032.015.000	IPTU	101.18.0078170	9	17/09/2018	004486/2019
JOSE RAMOS DE OLIVEIRA	521.051.006.000	IPTU	101.18.0209880	9	15/09/2018	013796/2019
JOSE RAMOS PEREIRA LIMA	524.033.014.000	IPTU	101.18.0216310	9	17/09/2018	014477/2019
JOSE REGASSINI	026.085.041.000	IPTU	101.18.0162053	9	12/09/2018	009867/2019
JOSE REGINALDO DE SOUZA	530.105.052.000	IPTU	101.18.0218692	9	12/09/2018	014830/2019
JOSE REINALDO DE SOUZA	530.105.008.000	IPTU	101.18.0218648	9	12/09/2018	014817/2019
JOSE REINALDO DOS SANTOS	024.015.056.557	IPTU	101.18.0147838	9	17/09/2018	008918/2019
JOSE RENATO PINHEIRO CORREIA	005.008.013.033	IPTU	101.18.0046394	9	12/09/2018	002845/2019
JOSE RENATO SILVA LEAO	012.094.018.000	IPTU	101.18.0098579	9	17/09/2018	005483/2019
JOSE RHONISHELL VITORIANO DO O	532.318.002.000	IPTU	101.18.0227109	9	15/09/2018	015755/2019
JOSE RIBAMAR LIBORIO DANTAS	003.078.002.003	IPTU	101.18.0032583	9	19/09/2018	001964/2019
JOSE RIBEIRO DOS REIS	024.004.306.000	IPTU	101.18.0146175	9	17/09/2018	008805/2019
JOSE RIBEIRO SINDEAUX	534.003.038.000	IPTU	101.18.0233649	9	18/09/2018	016575/2019
JOSE RICARDO BATISTA RODRIGUES	010.034.019.003	IPTU	101.18.0084479	9	17/09/2018	004765/2019
JOSE RICARDO BONO DANTAS (USUFRUATUARIO)	001.077.020.002	IPTU	101.18.0012904	9	16/09/2018	000659/2019
JOSE RICARDO DOS SANTOS FILHO	003.047.016.152	IPTU	101.18.0030685	9	19/09/2018	001759/2019
JOSE RICARDO FERREIRA	008.039.037.003	IPTU	101.18.0074686	9	10/09/2018	004362/2019
JOSE RICARDO NUNES FRARE	015.005.073.000	IPTU	101.18.0105992	9	12/09/2018	005909/2019
JOSE RITAMAR DA SILVA	534.115.022.000	IPTU	101.18.0235555	9	18/09/2018	016803/2019
JOSE ROBERTO ALVES LAGO	524.428.053.000	IPTU	101.18.0218248	9	17/09/2018	014732/2019
JOSE ROBERTO ARAUJO CARDOSO	533.011.004.000	IPTU	101.18.0228969	9	18/09/2018	015985/2019
JOSE ROBERTO DA SILVA	016.015.128.084	IPTU	101.18.0114395	9	12/09/2018	006574/2019
JOSE ROBERTO DA SILVA	027.106.003.075	IPTU	101.18.0166613	9	15/09/2018	010210/2019
JOSE ROBERTO DA SILVA	532.312.024.000	IPTU	101.18.0226876	9	15/09/2018	015718/2019
JOSE ROBERTO DE LIMA	024.015.056.570	IPTU	101.18.0147851	9	17/09/2018	008919/2019
JOSE ROBERTO DE OLIVEIRA	027.038.017.000	IPTU	101.18.0164363	9	15/09/2018	010040/2019
JOSE ROBERTO DE OLIVEIRA	534.107.057.000	IPTU	101.18.0235172	9	18/09/2018	016751/2019
JOSE ROBERTO DE OLIVEIRA NEVES	017.021.010.247	IPTU	101.18.0118494	9	12/09/2018	006820/2019
JOSE ROBERTO DE SOUSA	026.067.102.000	IPTU	101.18.0161477	9	12/09/2018	009819/2019
JOSE ROBERTO DOMINGOS CAMPANA	005.048.003.006	IPTU	101.18.0049279	9	12/09/2018	002988/2019
JOSE ROBERTO DOS SANTOS	029.012.093.007	IPTU	101.18.0169614	9	16/09/2018	010442/2019
JOSE ROBERTO DOS SANTOS	521.403.011.000	IPTU	101.18.2685372	4	26/09/2018	017786/2019
JOSE ROBERTO DOS SANTOS	521.403.011.000	IPTU	101.18.2770457	2	21/09/2018	017874/2019
JOSE ROBERTO FALCAO DE OLIVEIRA	027.037.016.000	IPTU	101.18.0164310	9	15/09/2018	010035/2019
JOSE ROBERTO FERNANDES BERALDO	524.212.003.000	IPTU	101.18.0217088	9	17/09/2018	014580/2019
JOSE ROBERTO FERNANDES BERALDO	524.212.004.000	IPTU	101.18.0217089	9	17/09/2018	014581/2019
JOSE ROBERTO FERNANDES BERALDO	524.212.006.000	IPTU	101.18.0217091	9	17/09/2018	014582/2019
JOSE ROBERTO FERREIRA	003.002.034.040	IPTU	101.18.0024997	9	19/09/2018	001245/2019
JOSE ROBERTO FOGACA DE ALMEIDA	025.018.044.000	IPTU	101.18.0153125	9	19/09/2018	009328/2019
JOSE ROBERTO INHETTA	021.009.021.000	IPTU	101.18.0138272	9	18/09/2018	008250/2019
JOSE ROBERTO LEDES MAGALHAES	022.024.026.082	IPTU	101.18.0143108	9	12/09/2018	008572/2019
JOSE ROBERTO MARTINS PALIERINI	009.024.038.000	IPTU	101.18.0077990	9	17/09/2018	004473/2019
JOSE ROBERTO MATOS DOS SANTOS	027.044.011.005	IPTU	101.18.0164533	9	15/09/2018	010049/2019
JOSE ROBERTO MENDONCA DA SILVA	031.159.013.000	IPTU	101.18.0185924	9	19/09/2018	011605/2019
JOSE ROBERTO MERLLO	024.015.056.401	IPTU	101.18.0147682	9	17/09/2018	008902/2019
JOSE ROBERTO MIQUELETE SOARES	520.106.005.000	IPTU	101.18.0207316	9	12/09/2018	013610/2019
JOSE ROBERTO MIQUELETE SOARES	520.106.006.000	IPTU	101.18.0207317	9	12/09/2018	013611/2019
JOSE ROBERTO MIQUELETE SOARES	520.106.007.000	IPTU	101.18.0207318	9	12/09/2018	013612/2019
JOSE ROBERTO MIQUELETE SOARES	520.106.008.000	IPTU	101.18.0207319	9	12/09/2018	013613/2019
JOSE ROBERTO MIQUELETE SOARES	530.300.024.000	IPTU	101.18.0219958	9	12/09/2018	014999/2019
JOSE ROBERTO MIQUELETE SOARES	530.300.025.000	IPTU	101.18.0219959	9	12/09/2018	015000/2019
JOSE ROBERTO MOREIRA	003.123.002.006	IPTU	101.18.0035778	9	19/09/2018	002243/2019
JOSE ROBERTO NETO	027.106.003.015	IPTU	101.18.0166553	9	15/09/2018	010203/2019
JOSE ROBERTO NICOLAU	534.132.009.000	IPTU	101.18.0236442	9	18/09/2018	016966/2019
JOSE ROBERTO PEREIRA	534.021.022.000	IPTU	101.18.0234129	9	18/09/2018	016637/2019
JOSE ROBERTO PINELLA	024.020.126.122	IPTU	101.18.0149914	9	17/09/2018	009129/2019
JOSE ROBERTO PRETO	511.002.008.000	IPTU	101.18.0201006	9	17/09/2018	012947/2019
JOSE ROBERTO PRETO	511.002.009.000	IPTU	101.18.0201007	9	17/09/2018	012948/2019
JOSE ROBERTO PRETO	511.002.010.000	IPTU	101.18.0201008	9	17/09/2018	012949/2019
JOSE ROBERTO PRETO	511.003.005.000	IPTU	101.18.0201016	9	17/09/2018	012954/2019
JOSE ROBERTO RAMOS DOS SANTOS	016.015.125.068	IPTU	101.18.0113731	9	12/09/2018	006518/2019
JOSE ROBERTO RIBEIRO	025.106.031.108	IPTU	101.18.0157765	9	19/09/2018	009553/2019
JOSE ROBERTO RUBIO	029.005.021.065	IPTU	101.18.0169066	9	16/09/2018	010397/2019
JOSE ROBERTO SILVEIRA	007.019.040.000	IPTU	101.18.0064281	9	12/09/2018	004021/2019
JOSE ROBERTO TABONE	521.020.025.000	IPTU	101.18.0208040	9	15/09/2018	013663/2019
JOSE ROBERTO TALARICO	020.006.001.029	IPTU	101.18.0130730	9	17/09/2018	007661/2019
JOSE ROBERTO THEODORO	016.015.032.000	IPTU	101.18.0112083	9	12/09/2018	006385/2019
JOSE ROBERTO ZIBORDY	522.126.056.000	IPTU	101.18.0214860	9	12/09/2018	014280/2019
JOSE ROBSON DE SOUZA	027.025.035.007	IPTU	101.18.0163746	9	15/09/2018	010002/2019
JOSE ROBSON DUDA DE ASSIS	019.007.026.136	IPTU	101.18.0127001	9	18/09/2018	007384/2019
JOSE RODRIGUES	030.097.277.000	IPTU	101.18.0177408	9	18/09/2018	010962/2019
JOSE RODRIGUES	521.020.042.036	IPTU	101.18.0208185	9	15/09/2018	013674/2019
JOSE RODRIGUES DA SILVA	006.024.076.000	IPTU	101.18.0055144	9	16/09/2018	003467/2019
JOSE RODRIGUES DE BARROS - ESPOLIO	027.036.011.000	IPTU	101.18.0164279	9	15/09/2018	010032/2019
JOSE RODRIGUES DE OLIVEIRA FILHO	533.016.013.000	IPTU	101.18.0229235	9	18/09/2018	016032/2019
JOSE RODRIGUES FILHO	033.010.011.000	IPTU	101.18.0190890	9	22/09/2018	011958/2019
JOSE RODRIGUES QUIRINO	533.241.015.000	IPTU	101.18.0232145	9	18/09/2018	016364/2019
JOSE RODRIGUES RIBEIRO - ESPOLIO	006.069.038.000	IPTU	101.18.0061017	9	16/09/2018	003796/2019

JOSE RODRIGUES SOARES	026.070.038.000	IPTU	101.18.0161579	9	22/09/2018	009828/2019
JOSE ROGERIO TEIXEIRA	012.015.003.008	IPTU	101.18.0093528	9	17/09/2018	005203/2019
JOSE ROMANIN	018.040.048.000	IPTU	101.18.0123231	9	19/09/2018	007093/2019
JOSE ROMILDO DE SOUZA SILVA	029.066.003.000	IPTU	101.18.0172458	9	16/09/2018	010627/2019
JOSE RONALDO A. DA SILVA	533.247.006.000	IPTU	101.18.0232307	9	18/09/2018	016383/2019
JOSE RONALDO DA SILVA	511.008.045.000	IPTU	101.18.0201153	9	17/09/2018	012972/2019
JOSE ROQUE DE ALENCAR	004.071.019.000	IPTU	101.18.0043787	9	17/09/2018	002697/2019
JOSE ROQUE DE CARVALHO	512.021.043.000	IPTU	101.18.0203322	9	16/09/2018	013243/2019
JOSE ROSENDO NEVES FILHO	003.047.012.742	IPTU	101.18.0029291	9	19/09/2018	001584/2019
JOSE ROVERO	620.512.033.000	IPTU	101.18.0240697	9	22/09/2018	017527/2019
JOSE RUBENALDO DE JESUS SIQUEIRA	532.002.018.006	IPTU	101.18.0220415	9	15/09/2018	015034/2019
JOSE RUBENS DE SOUZA	029.001.040.000	IPTU	101.18.0168901	9	16/09/2018	010386/2019
JOSE RUBENS RODRIGUES	510.100.104.029	IPTU	101.18.0199199	9	16/09/2018	012734/2019
JOSE RUIZ	534.129.030.000	IPTU	101.18.0236295	9	18/09/2018	016937/2019
JOSE RUIZ	534.129.031.000	IPTU	101.18.0236296	9	18/09/2018	016938/2019
JOSE RUIZ PEREZ INFANTE	027.083.060.000	IPTU	101.18.0165983	9	15/09/2018	010160/2019
JOSE RUPRENS DE OLIVEIRA REBOUCAS	024.015.056.519	IPTU	101.18.0147800	9	17/09/2018	008912/2019
JOSE SABINO DOS SANTOS FILHO	002.035.133.031	IPTU	101.18.0018228	9	15/09/2018	000879/2019
JOSE SACILOTTO - ESPOLIO	025.023.002.000	IPTU	101.18.0153301	9	19/09/2018	009341/2019
JOSE SALERMO GOMES	026.058.023.000	IPTU	101.18.0161191	9	12/09/2018	009796/2019
JOSE SALIM ABOU ANNI	016.015.122.173	IPTU	101.18.0113308	9	12/09/2018	006484/2019
JOSE SALUSTIANO DA SILVA NETO	033.026.090.000	IPTU	101.18.0191623	9	18/09/2018	012031/2019
JOSE SALVADOR BUORO	003.047.016.504	IPTU	101.18.0031037	9	19/09/2018	001805/2019
JOSE SALVADOR DA SILVA	510.119.030.000	IPTU	101.18.0200134	9	16/09/2018	012860/2019
JOSE SALVIANO FILHO	031.146.002.000	IPTU	101.18.0185529	9	19/09/2018	011559/2019
JOSE SANA	020.069.052.000	IPTU	101.18.0133878	9	17/09/2018	007868/2019
JOSE SANDRI	025.112.029.000	IPTU	101.18.0158483	9	19/09/2018	009583/2019
JOSE SANTANA	534.133.022.000	IPTU	101.18.0236477	9	18/09/2018	016970/2019
JOSE SAULO PEREIRA	534.310.024.000	IPTU	101.18.0237984	9	18/09/2018	017190/2019
JOSE SEBASTIAO DA SILVA	533.201.021.000	IPTU	101.18.0230340	9	18/09/2018	016208/2019
JOSE SEBASTIAO DA SILVA - ESPOLIO	020.068.008.000	IPTU	101.18.0133726	9	17/09/2018	007855/2019
JOSE SERAFIM DO NASCIMENTO IRMAO	024.019.137.487	IPTU	101.18.0149229	9	17/09/2018	009058/2019
JOSE SERGIO BOFFETTE	007.072.039.014	IPTU	101.18.0068667	9	12/09/2018	004146/2019
JOSE SERGIO BOFFETTE	011.012.009.000	IPTU	101.18.0087760	9	15/09/2018	004931/2019
JOSE SERRATO	025.086.001.023	IPTU	101.18.0156857	9	19/09/2018	009506/2019
JOSE SEVERIANO DE NOVAIS - ESPOLIO	026.038.015.000	IPTU	101.18.0160640	9	12/09/2018	009760/2019
JOSE SEVERINO FERNANDES-ESPOLIO	024.055.023.000	IPTU	101.18.0150917	9	17/09/2018	009172/2019
JOSE SIDNEI PEREIRA	006.076.010.000	IPTU	101.18.0061273	9	16/09/2018	003816/2019
JOSE SILVA	021.043.103.096	IPTU	101.18.0139863	9	18/09/2018	008342/2019
JOSE SILVA	620.036.023.000	IPTU	101.18.0239556	9	16/09/2018	017383/2019
JOSE SILVA - IMOVEIS E ADMINISTRACAO LTDA	533.318.024.000	IPTU	101.18.0233008	9	18/09/2018	016498/2019
JOSE SILVEIRA ZAMPIERI	026.060.014.000	IPTU	101.18.0161244	9	12/09/2018	009800/2019
JOSE SILVERIO DO NASCIMENTO	015.041.031.000	IPTU	101.18.0108824	9	12/09/2018	006141/2019
JOSE SIMOES SALETTI	013.013.029.000	IPTU	101.18.0100647	9	15/09/2018	005576/2019
JOSE SINVAL ROCHA DA SILVA	533.306.012.000	IPTU	101.18.0232620	9	18/09/2018	016429/2019
JOSE SINVALDO ROSA DE SOUZA	534.107.060.000	IPTU	101.18.0235175	9	18/09/2018	016752/2019
JOSE SINVALDO ROSA DE SOUZA	534.108.030.000	IPTU	101.18.0235244	9	18/09/2018	016765/2019
JOSE SIQUEIRA	020.055.010.000	IPTU	101.18.0133112	9	17/09/2018	007820/2019
JOSE SOARES	532.071.012.000	IPTU	101.18.0223266	9	15/09/2018	015325/2019
JOSE SOARES DA SILVA	024.015.056.542	IPTU	101.18.0147823	9	17/09/2018	008915/2019
JOSE SOARES DE ALMEIDA	005.018.014.000	IPTU	101.18.0047834	9	12/09/2018	002905/2019
JOSE SOARES DE SOUZA FILHO	533.242.010.000	IPTU	101.18.0232178	9	18/09/2018	016367/2019
JOSE SOCORRO OLIVEIRA	031.077.006.000	IPTU	101.18.0182601	9	19/09/2018	011316/2019
JOSE SOCORRO OLIVEIRA	031.077.046.000	IPTU	101.18.0182612	9	19/09/2018	011317/2019
JOSE SOCORRO OLIVEIRA	522.033.014.000	IPTU	101.18.0213804	9	12/09/2018	014181/2019
JOSE STUCHI	511.001.032.000	IPTU	101.18.0200657	9	17/09/2018	012907/2019
JOSE TADEU DOS SANTOS	532.068.036.000	IPTU	101.18.0223081	9	15/09/2018	015303/2019
JOSE TAKOMI UEMATSU	005.073.024.000	IPTU	101.18.2658667	4	05/09/2018	017739/2019
JOSE TARCISIO LEAL	533.223.069.000	IPTU	101.18.0231429	9	18/09/2018	016304/2019
JOSE TARGINO DA ROCHA	532.312.016.000	IPTU	101.18.0226869	9	15/09/2018	015715/2019
JOSE TAVARES DA SILVA FILHO	023.039.017.000	IPTU	101.18.0144864	9	12/09/2018	008711/2019
JOSE TEGERIO	008.045.051.004	IPTU	101.18.0075216	9	16/09/2018	004374/2019
JOSE TERTO NETO	530.124.025.000	IPTU	101.18.0219473	9	12/09/2018	014946/2019
JOSE TOME DA ROCHA	402.003.012.000	IPTU	101.18.0197017	9	17/09/2018	012474/2019
JOSE TUCCI	013.034.045.000	IPTU	101.18.0101544	9	15/09/2018	005633/2019
JOSE UELTON MENDES FILHO	024.060.125.112	IPTU	101.18.0151262	9	17/09/2018	009207/2019
JOSE VALDEDIR DE OLIVEIRA	015.088.040.000	IPTU	101.18.0111079	9	12/09/2018	006312/2019
JOSE VALDIR ALVES DE SOUZA	020.095.007.048	IPTU	101.18.0135294	9	17/09/2018	007965/2019
JOSE VALDIR BIROQUI	512.027.050.000	IPTU	101.18.0204151	9	16/09/2018	013338/2019
JOSE VALDIR DE BRITO	534.015.034.000	IPTU	101.18.0233938	9	18/09/2018	016624/2019
JOSE VALDO MENDES DE SOUZA	533.246.016.000	IPTU	101.18.0232283	9	18/09/2018	016381/2019
JOSE VALENTIM DA SILVA	534.129.045.000	IPTU	101.18.0236310	9	18/09/2018	016941/2019
JOSE VALTER GENERALE	018.101.096.009	IPTU	101.18.0126352	9	19/09/2018	007335/2019
JOSE VANES ALVES DE OLIVEIRA	511.028.018.000	IPTU	101.18.0201546	9	17/09/2018	013033/2019
JOSE VARJA	015.013.033.000	IPTU	101.18.0106294	9	12/09/2018	005928/2019
JOSE VENCESLAU DA SILVA	534.132.018.000	IPTU	101.18.0236451	9	18/09/2018	016968/2019
JOSE VIANA GARCEZ DA SILVA	033.094.067.000	IPTU	101.18.0194816	9	18/09/2018	012261/2019
JOSE VICTOR DOS SANTOS	521.048.010.000	IPTU	101.18.0209727	9	15/09/2018	013783/2019
JOSE VICTOR VIDAL	011.033.114.029	IPTU	101.18.0089178	9	15/09/2018	005003/2019
JOSE VIEIRA	027.129.006.000	IPTU	101.18.0167358	9	15/09/2018	010266/2019
JOSE VIEIRA CRISPIM	031.143.005.000	IPTU	101.18.0185286	9	19/09/2018	011530/2019
JOSE VIEIRA DE MORAIS	534.108.085.000	IPTU	101.18.0235299	9	18/09/2018	016771/2019

JOSE VIEIRA DOS SANTOS	033.088.090.000	IPTU	101.18.0194580	9	18/09/2018	012243/2019
JOSE VIEIRA DOS SANTOS - ESPOLIO	023.044.004.000	IPTU	101.18.0144972	9	12/09/2018	008721/2019
JOSE VIEIRA LIMA	021.020.011.000	IPTU	101.18.0138771	9	22/09/2018	008274/2019
JOSE VILSON DA SILVA	024.015.056.084	IPTU	101.18.0147365	9	17/09/2018	008883/2019
JOSE VINICIUS COELHO	007.018.015.000	IPTU	101.18.0064241	9	12/09/2018	004019/2019
JOSE VITOR DE OLIVEIRA	026.067.077.000	IPTU	101.18.0161452	9	12/09/2018	009818/2019
JOSE WALDER FILHO	524.010.017.000	IPTU	101.18.0215923	9	17/09/2018	014432/2019
JOSE WALDIR DE OLIVEIRA COSTA	533.223.039.000	IPTU	101.18.0231404	9	18/09/2018	016301/2019
JOSE WALDOMIRO DE MORAES	015.068.043.000	IPTU	101.18.0109891	9	12/09/2018	006220/2019
JOSE WANDERLEY DA SILVA	020.045.016.000	IPTU	101.18.0132435	9	17/09/2018	007795/2019
JOSE WELLINGTON EVANGELISTA CAVALCANTI	030.085.055.000	IPTU	101.18.0176575	9	18/09/2018	010880/2019
JOSE WUILSON DOS SANTOS	511.004.001.000	IPTU	101.18.0201017	9	17/09/2018	012955/2019
JOSE ZACARIAS ROSA	030.022.024.000	IPTU	101.18.0175311	9	18/09/2018	010796/2019
JOSE ZIMBARO	524.122.029.000	IPTU	101.18.0216875	9	17/09/2018	014546/2019
JOSE ZORATTI	006.019.038.000	IPTU	101.18.0054841	9	18/09/2018	003455/2019
JOSEANE DE SOUZA SANTANA	001.040.036.045	IPTU	101.18.0008361	9	16/09/2018	000453/2019
JOSEF DAVID SIMAO DO PRADO	012.015.003.012	IPTU	101.18.0093532	9	17/09/2018	005206/2019
JOSEFA BATISTA FEITOSA	033.023.031.000	IPTU	101.18.0191420	9	18/09/2018	012015/2019
JOSEFA DA MOTA SILVA	024.019.137.248	IPTU	101.18.0148991	9	17/09/2018	009030/2019
JOSEFA DE JESUS DO NASCIMENTO E SILVA SABINO	532.524.021.000	IPTU	101.18.0228012	9	15/09/2018	015893/2019
JOSEFA ERUNDINA CARVALHO DE SANTANA	534.302.018.000	IPTU	101.18.0237448	9	18/09/2018	017104/2019
JOSEFA GONCALVES DE SOUZA	020.021.025.000	IPTU	101.18.0131399	9	17/09/2018	007714/2019
JOSEFA LOURENCO MARGARIDA DA CONCEICAO	533.312.024.000	IPTU	101.18.0232828	9	18/09/2018	016471/2019
JOSEFA MARIA DA COSTA	010.040.072.000	IPTU	101.18.0086041	9	17/09/2018	004858/2019
JOSEFA MARIA DA SILVA	004.109.132.159	IPTU	101.18.0045352	9	17/09/2018	002805/2019
JOSEFA MARIA DA SILVA	033.002.219.000	IPTU	101.18.0190370	9	18/09/2018	011902/2019
JOSEFA MARIA DA SOLIDADE SANTOS	532.009.061.000	IPTU	101.18.0220763	9	15/09/2018	015061/2019
JOSEFA MARQUES RAMOS - ESPOLIO	021.001.009.000	IPTU	101.18.0136199	9	18/09/2018	008048/2019
JOSEFA PEREIRA DA CRUZ	013.037.080.080	IPTU	101.18.0101927	9	15/09/2018	005656/2019
JOSEFA PEREIRA LIMA	533.304.003.000	IPTU	101.18.2787084	2	28/09/2018	017894/2019
JOSEFINA BEZERRA	024.019.131.263	IPTU	101.18.0148703	9	17/09/2018	008997/2019
JOSEFINA DOS SANTOS ARBOLEDA (ESPOLIO)	010.001.015.020	IPTU	101.18.0080657	9	17/09/2018	004620/2019
JOSEFINA SARLO MAROTTI	001.039.026.000	IPTU	101.18.0008256	9	16/09/2018	000440/2019
JOSEILDO DOS SANTOS SILVA	512.022.136.000	IPTU	101.18.0203542	9	16/09/2018	013273/2019
JOSELI PIMENTA PINHEIRO	028.013.070.010	IPTU	101.18.0168709	9	12/09/2018	010376/2019
JOSELIA FERREIRA DE OLIVEIRA	511.026.012.000	IPTU	101.18.0201498	9	17/09/2018	013021/2019
JOSELITA MARIA SANT ANNA DOS SANTOS	003.047.016.751	IPTU	101.18.0031284	9	19/09/2018	001839/2019
JOSELITO ALVES DE ARAUJO	033.036.081.000	IPTU	101.18.0192194	9	18/09/2018	012062/2019
JOSELITO DA SILVA ALVES	018.032.097.000	IPTU	101.18.0122205	9	19/09/2018	007014/2019
JOSELITO SOARES PINTO	011.028.046.000	IPTU	101.18.0088500	9	15/09/2018	004966/2019
JOSELUCIA GOMES DE SOUZA	020.029.098.016	IPTU	101.18.0131894	9	17/09/2018	007756/2019
JOSELY DA SILVA LADEIRA	533.250.028.000	IPTU	101.18.0232393	9	18/09/2018	016388/2019
JOSEMARA APARECIDA DOS SANTOS	003.048.135.005	IPTU	101.18.0031757	9	19/09/2018	001908/2019
JOSEMARIO GAABRIEL DE OMENA	030.101.018.000	IPTU	101.18.0177547	9	18/09/2018	010970/2019
JOSEMARIO XAVIER	011.017.029.020	IPTU	101.18.0088051	9	15/09/2018	004943/2019
JOSENILDA ASSIS SANTOS	003.122.001.200	IPTU	101.18.0035641	9	19/09/2018	002232/2019
JOSENILDO ALVES DE AMORIM	533.327.044.000	IPTU	101.18.0233286	9	18/09/2018	016531/2019
JOSENILDO APOLONIO DE SALES	015.105.006.000	IPTU	101.18.0111588	9	12/09/2018	006349/2019
JOSENILDO FRANCISCO DE FREITAS	033.124.046.234	IPTU	101.18.0196396	9	18/09/2018	012423/2019
JOSENILSON CONCEICAO DE SOUZA	534.145.153.000	IPTU	101.18.0236922	9	18/09/2018	017025/2019
JOSENILSON NUNES DE ARAUJO	031.015.012.000	IPTU	101.18.0179825	9	19/09/2018	011109/2019
JOSENILTON NUNES ROLIM	532.073.036.000	IPTU	101.18.0223438	9	15/09/2018	015335/2019
JOSEPH SCHOPPNER	021.003.040.000	IPTU	101.18.0136638	9	18/09/2018	008108/2019
JOSEPH SCHOPPNER	021.003.046.000	IPTU	101.18.0136642	9	18/09/2018	008109/2019
JOSEPHA CARETTA FLORES	014.006.035.001	IPTU	101.18.0104211	9	12/09/2018	005756/2019
JOSEPHA CARETTA FLORES	014.006.035.002	IPTU	101.18.0104212	9	12/09/2018	005757/2019
JOSEPHA CARETTA FLORES	014.006.035.003	IPTU	101.18.0104213	9	12/09/2018	005758/2019
JOSEVANIA BARREITO MENDES SILVA	003.047.013.257	IPTU	101.18.0029804	9	19/09/2018	001655/2019
JOSEVANIA BARREITO MENDES SILVA	004.018.185.071	IPTU	101.18.0038076	9	17/09/2018	002373/2019
JOSI FROIS	021.001.037.113	IPTU	101.18.0136326	9	18/09/2018	008070/2019
JOSIANE ALBINO DA SILVA	020.005.030.147	IPTU	101.18.0130558	9	17/09/2018	007640/2019
JOSIAS DA SILVA OLIVEIRA	007.070.069.000	IPTU	101.18.0068530	9	12/09/2018	004141/2019
JOSIAS DE CAMPOS JUNIOR	008.035.095.018	IPTU	101.18.0074018	9	16/09/2018	004349/2019
JOSIAS FELIX DA COSTA	023.055.027.000	IPTU	101.18.0145806	9	12/09/2018	008790/2019
JOSIAS FRANCISCO DA SILVA	005.046.007.011	IPTU	101.18.0049173	9	12/09/2018	002986/2019
JOSIAS JORGE DOS SANTOS	532.052.007.000	IPTU	101.18.0222053	9	15/09/2018	015195/2019
JOSIAS LOPES DE AVILEZ	024.056.021.000	IPTU	101.18.0150941	9	17/09/2018	009174/2019
JOSIAS PEREIRA DE SOUZA	003.122.001.234	IPTU	101.18.0035673	9	19/09/2018	002235/2019
JOSIAS SALVADOR CURCINO	410.032.027.000	IPTU	101.18.0198110	9	12/09/2018	012608/2019
JOSICEIA ANDRADE SANTOS	019.048.082.000	IPTU	101.18.0129294	9	18/09/2018	007544/2019
JOSICLEIDE DE ANDRADE GERALDO SOUZA	014.029.014.066	IPTU	101.18.0105842	9	12/09/2018	005897/2019
JOSIE GAZZATTE BORGES	521.020.042.073	IPTU	101.18.0208222	9	15/09/2018	013677/2019
JOSIEL DOS SANTOS BATISTA	534.026.006.000	IPTU	101.18.0234257	9	18/09/2018	016645/2019
JOSIENE MARCELINO DE BRITO	521.020.043.086	IPTU	101.18.0208329	9	15/09/2018	013687/2019
JOSIMAR JOAO GOMES	530.304.026.000	IPTU	101.18.0220140	9	12/09/2018	015012/2019
JOSIMAR SILVA DE OLIVEIRA	532.078.041.000	IPTU	101.18.0223657	9	15/09/2018	015355/2019
JOSINALDO DE OLIVEIRA PINTO	024.012.066.100	IPTU	101.18.0146946	9	17/09/2018	008850/2019
JOSINO PEDRO DA SILVA	031.057.008.000	IPTU	101.18.0181848	9	22/09/2018	011247/2019
JOSIVALDO DE OLIVEIRA ESTEVAM DA SILVA	031.148.020.000	IPTU	101.18.0185611	9	19/09/2018	011572/2019
JOSIVALDO MENDES RODRIGUES	025.078.032.024	IPTU	101.18.0156538	9	19/09/2018	009494/2019
JOSIVALDO SOARES BARBOSA	003.047.012.491	IPTU	101.18.0029041	9	19/09/2018	001543/2019
JOSIVAN FRANCISCO DE QUEIROZ	534.142.019.000	IPTU	101.17.2998856	9	09/09/2018	000151/2019

JOSIVAN FRANCISCO DE QUEIROZ	534.142.019.000	IPTU	101.17.2998857	9	09/09/2018	000152/2019
JOSIVAN FRANCISCO DE QUEIROZ	534.142.019.000	IPTU	101.18.0236712	9	18/09/2018	017001/2019
JOSIVAN MENDES CARDOSO	521.052.021.000	IPTU	101.18.0209923	9	15/09/2018	013799/2019
JOSIVANDA GONCALVES MORENO-ESPOLIO	027.025.077.000	IPTU	101.17.2865648	12	03/09/2018	000044/2019
JOSIVANDA GONCALVES MORENO-ESPOLIO	027.025.077.000	IPTU	101.17.2865650	12	03/09/2018	000045/2019
JOSIVANDA GONCALVES MORENO-ESPOLIO	027.025.077.000	IPTU	101.18.0163783	9	15/09/2018	010004/2019
JOSSEIL COVRE	510.205.016.018	IPTU	101.18.0200338	9	16/09/2018	012888/2019
JOSSIVALDO DE ARAUJO PEREIRA	002.054.015.221	IPTU	101.18.0019987	9	15/09/2018	000951/2019
JOSUE JOSE DA SILVA	008.059.075.000	IPTU	101.18.0076665	9	16/09/2018	004412/2019
JOSUE MIRON	001.030.070.016	IPTU	101.18.0005684	9	16/09/2018	000351/2019
JOSUE MIRON	015.056.034.000	IPTU	101.18.0109463	9	12/09/2018	006177/2019
JOSUE MIRON	031.035.015.000	IPTU	101.18.0180747	9	19/09/2018	011162/2019
JOSUE RIBEIRO MACHADO FILHO	532.038.046.000	IPTU	101.18.0221672	9	15/09/2018	015153/2019
JOSUE RODRIGUES BARBOSA	007.082.001.271	IPTU	101.18.0070492	9	12/09/2018	004242/2019
JOSUE SILVEIRA NASCIMENTO	002.076.016.039	IPTU	101.18.0023367	9	15/09/2018	001199/2019
JOSUE SOARES DE ALMEIDA	029.033.038.000	IPTU	101.18.0170870	9	16/09/2018	010522/2019
JOUNG SOO KIM	511.305.003.000	IPTU	101.18.0201878	9	17/09/2018	013095/2019
JOVANE ROBERTO ZANIN PISTOLATO - ESPOLIO	032.037.031.000	IPTU	101.18.0187217	9	19/09/2018	011695/2019
JOVANI DE LIMA	002.072.031.000	IPTU	101.18.0021058	9	15/09/2018	001031/2019
JOVANI DE LIMA - ESPOLIO	006.024.061.000	IPTU	101.18.0055116	9	16/09/2018	003465/2019
JOVANI DE LIMA - ESPOLIO	031.087.016.000	IPTU	101.18.0182964	9	19/09/2018	011352/2019
JOVANI DE LIMA - ESPOLIO	032.002.009.000	IPTU	101.18.0186002	9	19/09/2018	011611/2019
JOVELINA ALVES RIBEIRO	027.106.004.093	IPTU	101.18.0166759	9	15/09/2018	010227/2019
JOVELINA DE OLIVEIRA CARDOSO DE JESUS	020.067.022.000	IPTU	101.18.0133649	9	17/09/2018	007851/2019
JOVENICIO PEREIRA DE SOUZA FILHO	522.119.003.000	IPTU	101.18.0214519	9	12/09/2018	014245/2019
JOVENIANO APARECIDO PEREIRA	004.061.035.000	IPTU	101.18.0043072	9	17/09/2018	002658/2019
JOVINO ALVES DE SOUZA NETO	018.098.030.000	IPTU	101.18.0125781	9	19/09/2018	007306/2019
JOVINO OLIVEIRA DIAS	532.315.032.000	IPTU	101.18.0227008	9	15/09/2018	015738/2019
JOYCE DUARTE PEREIRA	020.107.055.174	IPTU	101.18.0135507	9	17/09/2018	007984/2019
JOYCE NOGUEIRA VIDEIRA	001.025.061.020	IPTU	101.18.0005383	9	16/09/2018	000340/2019
JOYCE SILVEIRA GOMES	013.048.012.039	IPTU	101.18.0102865	9	15/09/2018	005701/2019
JOYCE SOUZA DO NASCIMENTO	003.047.016.021	IPTU	101.18.0030554	9	19/09/2018	001742/2019
JUAN ANGEL PALOMINO SAIZ	001.068.269.000	IPTU	101.18.0012558	9	16/09/2018	000642/2019
JUAN ANTONIO RODRIGUES CERECEDA - ESPOLIO	012.083.005.000	IPTU	101.18.0098045	9	17/09/2018	005463/2019
JUAN DE DIOS REPULLO RESECO	001.037.066.000	IPTU	101.18.0007321	9	16/09/2018	000416/2019
JUAN FERNANDEZ RODRIGUES	009.021.012.001	IPTU	101.18.0077918	9	17/09/2018	004468/2019
JUAN FERNANDEZ RODRIGUES	009.021.012.002	IPTU	101.18.0077919	9	17/09/2018	004469/2019
JUAN FERNANDEZ RODRIGUES	009.021.012.003	IPTU	101.18.0077920	9	17/09/2018	004470/2019
JUAN JESUS FERRARO ESPOLIO DE	534.400.011.000	IPTU	101.18.0238005	9	18/09/2018	017194/2019
JUAN JESUS FERRARO ESPOLIO DE	534.400.012.000	IPTU	101.18.0238006	9	18/09/2018	017195/2019
JUAN JESUS FERRARO ESPOLIO DE	534.400.023.000	IPTU	101.18.0238016	9	18/09/2018	017198/2019
JUAN MANUEL QUINONERO Y GEA	001.019.043.024	IPTU	101.18.0002570	9	16/09/2018	000283/2019
JUAN MARTINEZ PARDINES	008.031.029.000	IPTU	101.18.0073247	9	16/09/2018	004326/2019
JUAN MARTINEZ PARDINES	008.031.051.000	IPTU	101.18.0073278	9	16/09/2018	004328/2019
JUAN MORENO BIANCHI	008.058.112.000	IPTU	101.18.2618549	5	08/09/2018	017700/2019
JUAN TOME BUENO	004.111.054.059	IPTU	101.18.0045620	9	17/09/2018	002816/2019
JUAREIS PEREIRA DE SOUSA	026.084.037.000	IPTU	101.18.0162009	9	12/09/2018	009862/2019
JUARES DE ANDRADE	533.327.015.000	IPTU	101.18.0233260	9	18/09/2018	016529/2019
JUAREZ ANDRADE DOS SANTOS	004.100.009.000	IPTU	101.18.0044524	9	17/09/2018	002756/2019
JUAREZ DE ARAUJO NUNES	524.426.013.000	IPTU	101.18.0218108	9	17/09/2018	014714/2019
JUAREZ DE OLIVEIRA	533.204.047.000	IPTU	101.18.0230448	9	18/09/2018	016217/2019
JUAREZ DE SOUZA SAMPAIO	003.102.001.002	IPTU	101.18.0033815	9	19/09/2018	002038/2019
JUAREZ GOMES	014.029.010.107	IPTU	101.18.0105750	9	12/09/2018	005883/2019
JUAREZ LOPES FERNANDES	620.606.014.000	IPTU	101.18.0241124	9	18/09/2018	017602/2019
JUAREZ MACHADO DO NASCIMENTO JUNIOR	006.120.008.366	IPTU	101.18.0062871	9	16/09/2018	003952/2019
JUAREZ MOREIRA	010.029.076.000	IPTU	101.18.0083989	9	17/09/2018	004747/2019
JUAREZ SIMPRISSE DE SOUSA	029.136.015.000	IPTU	101.18.0173834	9	16/09/2018	010703/2019
JUAREZ TAVARES DE LIMA	522.032.015.000	IPTU	101.18.0213744	9	12/09/2018	014175/2019
JUBILINO FELIX DE ARAUJO	033.024.047.000	IPTU	101.18.0191477	9	18/09/2018	012021/2019
JUCIE NOGUEIRA DE ALENCAR	511.012.022.000	IPTU	101.18.0201269	9	17/09/2018	012988/2019
JUCIE NOGUEIRA DE ALENCAR	511.012.025.000	IPTU	101.18.0201272	9	17/09/2018	012989/2019
JUCIENE VIRGINIO DE ARAUJO	020.058.017.044	IPTU	101.18.0133314	9	17/09/2018	007828/2019
JUCILEIA DE ARAUJO SILVA	015.032.011.035	IPTU	101.18.0108076	9	12/09/2018	006107/2019
JUCIMAR ALVES MOTA	533.228.012.000	IPTU	101.18.0231674	9	18/09/2018	016321/2019
JUCIMAR DE MOURA	025.045.035.007	IPTU	101.18.0154190	9	19/09/2018	009388/2019
JUCINETE ROSA RODRIGUES CALLEGARI	003.047.012.309	IPTU	101.18.0028859	9	19/09/2018	001528/2019
JUDITE FERNANDES DE FREITAS	524.030.038.000	IPTU	101.18.0216228	9	17/09/2018	014466/2019
JUDITH DE MELLO BARBOZA	006.081.134.000	IPTU	101.18.0061508	9	18/09/2018	003842/2019
JUDITH SALES ANTUNES	521.049.017.000	IPTU	101.18.0209835	9	15/09/2018	013794/2019
JULIA BRANDINO RODRIGUES	014.005.067.000	IPTU	101.18.0104171	9	12/09/2018	005753/2019
JULIA CORAZZA MENARBINO	003.125.040.000	IPTU	101.18.0036061	9	19/09/2018	002268/2019
JULIA DE FATIMA GONCALVES TREVISAN	030.043.006.000	IPTU	101.18.0175935	9	18/09/2018	010830/2019
JULIA DE OLIVEIRA	031.097.051.000	IPTU	101.18.0183362	9	19/09/2018	011385/2019
JULIA FERREIRA DANTAS	002.054.015.476	IPTU	101.18.0020242	9	15/09/2018	000974/2019
JULIA MARIA PESSOTTI LOCATELLI	003.113.001.067	IPTU	101.18.0034498	9	19/09/2018	002104/2019
JULIANA CONCEICAO DA SILVA	003.105.003.020	IPTU	101.18.0033913	9	19/09/2018	002049/2019
JULIANA DAMS CONFESSOR	014.029.010.002	IPTU	101.18.0105645	9	12/09/2018	005877/2019
JULIANA DIAS DE SOUZA	026.002.073.014	IPTU	101.18.0159256	9	15/09/2018	009659/2019
JULIANA FERREIRA REIS	003.101.004.045	IPTU	101.18.0033768	9	19/09/2018	002034/2019
JULIANA FRANCO ALVARES	015.029.001.206	IPTU	101.18.0107294	9	12/09/2018	006002/2019
JULIANA GARCIA PEREIRA SOLA	012.064.045.044	IPTU	101.18.0097434	9	17/09/2018	005398/2019
JULIANA GIMENEZ MOURAO MARTINS MACEDO	021.007.088.085	IPTU	101.18.0137825	9	18/09/2018	008219/2019

JULIANA GONZALEZ	018.042.005.048	IPTU	101.18.0123526	9	19/09/2018	007134/2019
JULIANA LEITE PALERMO LOPES	031.027.014.004	IPTU	101.18.0180193	9	19/09/2018	011133/2019
JULIANA MARIA CASTANHO MAIA	007.074.005.097	IPTU	101.18.0068826	9	12/09/2018	004154/2019
JULIANA MARTINS BERTOLDO	012.009.045.013	IPTU	101.18.0093048	9	17/09/2018	005194/2019
JULIANA MEIRE LONGO	023.008.045.019	IPTU	101.18.0143878	9	12/09/2018	008644/2019
JULIANA PAOLINI PEDREIRO	018.039.119.016	IPTU	101.18.0123065	9	19/09/2018	007076/2019
JULIANA PAULA Buset ALMEIDA	001.036.007.002	IPTU	101.18.0006971	9	16/09/2018	000395/2019
JULIANA PEREIRA DE OLIVEIRA DA SILVA	533.008.060.000	IPTU	101.18.0228880	9	18/09/2018	015963/2019
JULIANA REBELATO LINAREZ	015.029.001.344	IPTU	101.18.0107432	9	12/09/2018	006026/2019
JULIANA ROBERTA BOLDO	522.121.022.000	IPTU	101.18.0214573	9	12/09/2018	014252/2019
JULIANA RODRIGUES ZAMBONI	024.025.001.000	IPTU	101.18.0150224	9	17/09/2018	009145/2019
JULIANA SHIMOTE	027.073.061.075	IPTU	101.18.0165640	9	15/09/2018	010128/2019
JULIANA SILVA RIBEIRO	024.019.137.219	IPTU	101.18.0148962	9	17/09/2018	009028/2019
JULIANA SILVEIRA MARTO	016.015.138.350	IPTU	101.18.0114792	9	12/09/2018	006613/2019
JULIANA SOARES G. DE SOUZA	524.207.020.000	IPTU	101.18.0217023	9	17/09/2018	014567/2019
JULIANA SOARES GUERALD DE SOUZA	534.030.018.000	IPTU	101.18.0234407	9	18/09/2018	016659/2019
JULIANA SOARES GUERALD DE SOUZA	534.030.019.000	IPTU	101.18.0234408	9	18/09/2018	016660/2019
JULIANA SOARES GUERALD DE SOUZA	534.030.018.000	IPTU	101.18.2552021	7	27/09/2018	017635/2019
JULIANA SOARES GUERALD DE SOUZA	534.030.019.000	IPTU	101.18.2583503	6	17/09/2018	017645/2019
JULIANA SOARES GUERALD DE SOUZA	534.030.018.000	IPTU	101.18.2646603	5	22/09/2018	017729/2019
JULIANA TOMAZ DA SILVA	018.064.004.189	IPTU	101.18.0124466	9	19/09/2018	007219/2019
JULIANA TORRES FLORENCIO	510.100.129.022	IPTU	101.18.0199248	9	16/09/2018	012741/2019
JULIANA XAVIER CAZURIAGA	001.123.069.067	IPTU	101.18.0015175	9	16/09/2018	000750/2019
JULIANO BRAZ FECCHIO	024.019.137.287	IPTU	101.18.0149030	9	17/09/2018	009037/2019
JULIANO CESAR GRISOLIA	003.036.051.024	IPTU	101.18.0027196	9	19/09/2018	001380/2019
JULIANO DE OLIVEIRA DUARTE	022.024.027.017	IPTU	101.18.0143171	9	12/09/2018	008585/2019
JULIANO DO NASCIMENTO LEME	005.009.055.092	IPTU	101.18.0046577	9	12/09/2018	002857/2019
JULIANO GORDILHO MORINI	010.035.076.036	IPTU	101.18.0084788	9	17/09/2018	004776/2019
JULIANO MASSUCATO	006.004.066.366	IPTU	101.18.0052988	9	18/09/2018	003338/2019
JULIANO OLIVEIRA WANDERLEY	512.030.076.000	IPTU	101.18.0204489	9	16/09/2018	013376/2019
JULIETA DA COSTA GRASSI	027.100.005.000	IPTU	101.18.0166387	9	15/09/2018	010189/2019
JULIMAR GONCALVES DOS SANTOS	534.305.005.000	IPTU	101.18.0237746	9	18/09/2018	017154/2019
JULINHO BATISTA DO AMARAL	620.526.026.000	IPTU	101.18.0240809	9	16/09/2018	017546/2019
JULIO AIROLDI	024.055.011.000	IPTU	101.18.0150905	9	17/09/2018	009171/2019
JULIO ALVES	532.011.052.000	IPTU	101.18.0221003	9	15/09/2018	015089/2019
JULIO ALVES DA SILVA	026.045.018.000	IPTU	101.18.0160908	9	12/09/2018	009775/2019
JULIO BENTO DA SILVA	001.020.016.019	IPTU	101.18.0003073	9	16/09/2018	000294/2019
JULIO BENTO DA SILVA	025.004.055.000	IPTU	101.18.0152474	9	19/09/2018	009291/2019
JULIO BENTO DA SILVA	025.007.002.000	IPTU	101.18.0152778	9	19/09/2018	009306/2019
JULIO BRITO SIMAS	031.057.005.000	IPTU	101.18.0181845	9	19/09/2018	011246/2019
JULIO CECCONI NETO	030.050.017.000	IPTU	101.18.0176112	9	18/09/2018	010845/2019
JULIO CESAR AGOSTINHO	024.019.137.282	IPTU	101.18.0149025	9	17/09/2018	009036/2019
JULIO CESAR CASTRO TEIXEIRA	012.009.028.008	IPTU	101.18.0093014	9	17/09/2018	005193/2019
JULIO CESAR COBOS	027.005.132.217	IPTU	101.18.0162939	9	15/09/2018	009952/2019
JULIO CESAR COSTA	031.063.028.000	IPTU	101.18.0182098	9	19/09/2018	011274/2019
JULIO CESAR DA SILVA	002.025.075.011	IPTU	101.18.0017570	9	15/09/2018	000837/2019
JULIO CESAR DE OLIVEIRA	522.002.138.383	IPTU	101.18.0212998	9	12/09/2018	014074/2019
JULIO CESAR DE PASCHOAL	003.045.021.285	IPTU	101.18.0028401	9	19/09/2018	001480/2019
JULIO CESAR DO VALE	003.047.013.043	IPTU	101.18.0029590	9	19/09/2018	001630/2019
JULIO CESAR DOS SANTOS	002.073.020.198	IPTU	101.18.0021493	9	15/09/2018	001065/2019
JULIO CESAR GUIMARAES MELLO	001.093.076.000	IPTU	101.18.0013649	9	16/09/2018	000692/2019
JULIO CESAR LOPES REZENDE	014.029.010.063	IPTU	101.18.0105706	9	12/09/2018	005879/2019
JULIO CESAR MACHADO DE MELLO	016.015.121.215	IPTU	101.18.0112966	9	12/09/2018	006448/2019
JULIO CESAR MACIEL SILVEIRA	521.003.012.047	IPTU	101.18.0207409	9	15/09/2018	013624/2019
JULIO CESAR PEREIRA DE SANTANA	033.104.042.000	IPTU	101.18.0195318	9	10/09/2018	012313/2019
JULIO CESAR SOARES DE SOUSA	024.019.137.557	IPTU	101.18.0149299	9	17/09/2018	009071/2019
JULIO CRISPIM DE LIMA	022.010.046.000	IPTU	101.18.0142698	9	12/09/2018	008535/2019
JULIO DA CUNHA	003.059.064.000	IPTU	101.18.0032195	9	19/09/2018	001932/2019
JULIO DE OLIVEIRA	013.056.011.000	IPTU	101.18.0103426	9	15/09/2018	005716/2019
JULIO FERREIRA DOS SANTOS	512.026.005.000	IPTU	101.18.0203933	9	22/09/2018	013314/2019
JULIO GADELHA DOS SANTOS FILHO	009.066.002.000	IPTU	101.18.0079154	9	17/09/2018	004544/2019
JULIO GOMES MOREIRA	534.010.022.000	IPTU	101.18.0233825	9	18/09/2018	016610/2019
JULIO MARIA ALVES	402.016.008.000	IPTU	101.18.0197290	9	17/09/2018	012511/2019
JULIO MARIA ALVES	402.018.011.000	IPTU	101.18.0197359	9	17/09/2018	012520/2019
JULIO OLIVEIRA DOS SANTOS	020.005.030.056	IPTU	101.18.0130467	9	17/09/2018	007630/2019
JULIO RIBEIRO PEREIRA	020.117.026.000	IPTU	101.18.0136139	9	17/09/2018	008046/2019
JULIO SERGIO BETHKE	005.062.018.000	IPTU	101.18.0050689	9	12/09/2018	003107/2019
JUMARA BULHA	002.073.026.102	IPTU	101.18.0021906	9	15/09/2018	001095/2019
JUPIRAM PEREIRA ALBUQUERQUE	027.075.105.000	IPTU	101.18.0165831	9	06/09/2018	010142/2019
JURACI ALVES DE SOUZA	003.048.113.017	IPTU	101.18.0031625	9	19/09/2018	001892/2019
JURACI DE CARVALHO	533.324.035.000	IPTU	101.18.0233172	9	18/09/2018	016515/2019
JURACI DE LOURDES RUBIN	029.019.030.000	IPTU	101.18.0170325	9	16/09/2018	010495/2019
JURACI DE SOUSA CALADO	530.121.001.000	IPTU	101.18.0219393	9	12/09/2018	014936/2019
JURACI DUARTE DURAES	533.207.060.000	IPTU	101.18.0230611	9	18/09/2018	016232/2019
JURACI GONCALVES DA SILVA FILHO	027.120.041.000	IPTU	101.18.0167074	9	15/09/2018	010247/2019
JURACI MARIA DE ARAUJO APRIGIO	511.025.016.000	IPTU	101.18.0201482	9	17/09/2018	013017/2019
JURACI SANTINA	534.623.001.000	IPTU	101.18.0238422	9	18/09/2018	017312/2019
JURACI SANTOS BORBOREMA	523.106.038.000	IPTU	101.18.0215320	9	12/09/2018	014324/2019
JURACY MIRANDA DA SILVA	032.068.110.000	IPTU	101.18.0188317	9	19/09/2018	011794/2019
JURACY PADUA	002.005.048.000	IPTU	101.18.0015502	9	15/09/2018	000768/2019
JURACY RIBEIRO CAMPOS	017.020.053.000	IPTU	101.18.0118215	9	12/09/2018	006794/2019
JURANDI GOMES DE SANTANA	004.067.107.019	IPTU	101.18.0043544	9	17/09/2018	002684/2019

JURANDI MENDONCA DOS SANTOS	532.067.071.000	IPTU	101.18.0223029	9	15/09/2018	015297/2019
JURANDIR ALVES DE CASTRO	410.027.034.000	IPTU	101.18.0197998	9	12/09/2018	012595/2019
JURANDIR CARLOS GOMES	532.063.024.000	IPTU	101.18.0222680	9	15/09/2018	015257/2019
JURANDIR FELIPE	025.017.059.000	IPTU	101.18.0153073	9	19/09/2018	009324/2019
JURANDIR HENRIQUES PEREIRA	020.084.016.000	IPTU	101.18.0134949	9	17/09/2018	007938/2019
JURANDIR NASCIMENTO	006.048.057.000	IPTU	101.18.0059407	9	16/09/2018	003661/2019
JURANDIR PEREIRA DA SILVA	033.010.012.000	IPTU	101.18.0190891	9	18/09/2018	011959/2019
JURANDIR SOARES DA COSTA	521.008.001.066	IPTU	101.18.0207574	9	15/09/2018	013633/2019
JURANDIR TEIXEIRA PINTO	512.031.140.003	IPTU	101.18.0204724	9	16/09/2018	013405/2019
JURANDYR LUIS DA SILVA	524.205.052.000	IPTU	101.18.0217000	9	17/09/2018	014564/2019
JURANI RAMOS DE OLIVEIRA	510.100.091.133	IPTU	101.18.0199118	9	16/09/2018	012727/2019
JUSCELINO JOSE DA SILVA	008.037.070.142	IPTU	101.18.0074332	9	16/09/2018	004353/2019
JUSCELINO VANDERLEI VIEIRA	024.069.001.026	IPTU	101.18.0151704	9	17/09/2018	009244/2019
JUSIANE PEREIRA SILVA	024.012.068.076	IPTU	101.18.0147211	9	17/09/2018	008876/2019
JUSSARA APARECIDA FERRARI	020.069.062.017	IPTU	101.18.0133901	9	17/09/2018	007872/2019
JUSSARA TEIXEIRA MEIRELES	008.058.072.006	IPTU	101.18.0076441	9	16/09/2018	004407/2019
JUSSIVANDO CARVALHO DE SOUZA	511.026.020.000	IPTU	101.18.0201506	9	17/09/2018	013022/2019
JUSTO NAVARRO CHACON	018.102.007.000	IPTU	101.18.0126368	9	22/09/2018	007337/2019
JUVENAL GARCIA	030.017.028.000	IPTU	101.18.0175026	9	18/09/2018	010780/2019
JUVENAL LINO MORENO	020.060.018.000	IPTU	101.18.0133376	9	17/09/2018	007833/2019
JUVENAL ROSA	521.213.036.000	IPTU	101.18.0210239	9	15/09/2018	013840/2019
JUVENIL DO NASCIMENTO COSTA	521.045.062.000	IPTU	101.18.0209595	9	15/09/2018	013765/2019
JUVENIL PEREIRA LIMA JUNIOR	003.047.012.927	IPTU	101.18.0029475	9	19/09/2018	001609/2019
JUVENIR CASSIMIRO DE OLIVEIRA	033.119.022.000	IPTU	101.18.0195650	9	18/09/2018	012344/2019
KAIQUE FERREIRA ESTEVAM	008.060.020.006	IPTU	101.18.0076804	9	16/09/2018	004419/2019
KALIBU - NEGOCIOS IMOBILIARIOS LIMITADA	028.002.043.000	IPTU	101.18.0168303	9	12/09/2018	010350/2019
KALLAS ENGENHARIA LTDA	024.019.130.000	IPTU	101.18.0148440	9	17/09/2018	008965/2019
KAREN KAZUMI DE SOUZA YORITONI	002.073.021.225	IPTU	101.18.0021735	9	15/09/2018	001079/2019
KAREN REGINA MARQUES FRANCISCO	015.087.074.218	IPTU	101.18.0110698	9	12/09/2018	006275/2019
KARIM JULIANI YAMAMURA	029.005.021.084	IPTU	101.18.0169085	9	16/09/2018	010400/2019
KARINA ALVES DE OLIVEIRA	001.098.045.000	IPTU	101.18.0014138	9	16/09/2018	000701/2019
KARINA GOMES SINGH SOUZA	512.022.115.000	IPTU	101.18.0203521	9	16/09/2018	013271/2019
KARINA PIERONI SANCHES CAVALCANTE	005.022.003.010	IPTU	101.18.0048144	9	12/09/2018	002916/2019
KARINA SIPRESSI LUIZ	003.116.001.079	IPTU	101.18.0034897	9	19/09/2018	002155/2019
KARINE GATLING DE MATOS SANTOS	521.037.034.008	IPTU	101.18.0208981	9	15/09/2018	013724/2019
KARL STEINHAUSER	004.040.059.221	IPTU	101.18.0039984	9	17/09/2018	002488/2019
KARLA ANDREA GHILARDI	010.038.103.227	IPTU	101.18.0085606	9	17/09/2018	004838/2019
KARLA RHOANA DOURADO FERNANDES PEREIRA	021.001.037.190	IPTU	101.18.0136403	9	18/09/2018	008077/2019
KARLA SILVA DE SOUZA	003.115.001.178	IPTU	101.18.0034812	9	19/09/2018	002143/2019
KAROKU IKEDA - ESPOLIO	620.004.013.000	IPTU	101.18.0238983	9	16/09/2018	017318/2019
KAROLINE NOGUEIRA DUARTE	029.061.013.027	IPTU	101.18.0172069	9	16/09/2018	010596/2019
KAROLIS LEVSKA	410.018.013.000	IPTU	101.18.0197800	9	12/09/2018	012573/2019
KASANOVA CONSTRUTORA E INCORPORADORA LTDA	003.049.006.000	IPTU	101.18.0031802	9	19/09/2018	001915/2019
KATALINA CAROLINE SAN MARTIN LARA	003.121.003.099	IPTU	101.18.0035014	9	19/09/2018	002171/2019
KATIA APARECIDA HONORIO	530.107.006.000	IPTU	101.18.0218774	9	12/09/2018	014847/2019
KATIA BARCELINI CERVANTES	002.013.035.010	IPTU	101.18.0016261	9	15/09/2018	000800/2019
KATIA CILENE BORGES DE OLIVEIRA	024.019.137.490	IPTU	101.18.0149232	9	17/09/2018	009059/2019
KATIA CILENE LOMBARDO	029.061.013.140	IPTU	101.18.0172181	9	16/09/2018	010607/2019
KATIA CILENE PEREIRA LIMA	006.046.053.000	IPTU	101.18.0059227	9	16/09/2018	003632/2019
KATIA CRISTINA NOBRE MION	011.028.044.000	IPTU	101.18.0088498	9	15/09/2018	004964/2019
KATIA CURY	015.036.217.008	IPTU	101.18.0108405	9	12/09/2018	006120/2019
KATIA GONCALVES DE QUEVEDO	521.020.041.072	IPTU	101.18.0208127	9	15/09/2018	013666/2019
KATIA MARIA PEREIRA DE OLIVEIRA	025.059.025.018	IPTU	101.18.0154718	9	19/09/2018	009423/2019
KATIA MARTINS COMITRE	024.019.137.406	IPTU	101.18.0149149	9	17/09/2018	009049/2019
KATIA PAVANI ALONSO	016.015.122.007	IPTU	101.18.0113142	9	12/09/2018	006466/2019
KATIA PRISCILA DE OLIVEIRA	017.021.010.086	IPTU	101.18.0118335	9	12/09/2018	006802/2019
KATIA REGINA DE LIMA DIAS	021.007.088.046	IPTU	101.18.0137786	9	18/09/2018	008216/2019
KATIA REGINA MOTODA	019.015.029.216	IPTU	101.18.0127546	9	18/09/2018	007421/2019
KATIA REGINA SIEBRA DE LIMA	003.047.016.080	IPTU	101.18.0030613	9	19/09/2018	001749/2019
KATIA SILENE DE OLIVEIRA	003.121.008.101	IPTU	101.18.0035116	9	19/09/2018	002188/2019
KATILDE MARIA DA SILVA SANTOS	512.016.001.010	IPTU	101.18.0202660	9	16/09/2018	013199/2019
KATSUMI OOTA	019.072.053.000	IPTU	101.18.0130154	9	18/09/2018	007609/2019
KATYA CRISTIANE HEPPER	013.048.021.012	IPTU	101.18.0102882	9	15/09/2018	005702/2019
KATYA CUNHA DE LIMA	003.105.003.032	IPTU	101.18.0033925	9	19/09/2018	002051/2019
KATYA FIALHO	001.049.026.012	IPTU	101.18.0008955	9	16/09/2018	000471/2019
KATYA FIALHO	003.076.030.000	IPTU	101.18.0032567	9	19/09/2018	001961/2019
KAUANY ALVES BARBOSA	020.073.091.025	IPTU	101.18.0134157	9	17/09/2018	007889/2019
KAUJE RODRIGUES	016.021.138.022	IPTU	101.18.0114992	9	12/09/2018	008631/2019
KAUJE VINICIUS ARAUJO	003.020.058.001	IPTU	101.18.0026369	9	19/09/2018	001324/2019
KAZUHIRO ARAKI	018.046.008.000	IPTU	101.18.0123723	9	19/09/2018	007152/2019
KAZUNARI MATSUNE	020.084.011.000	IPTU	101.18.0134948	9	22/09/2018	007937/2019
KEILA APARECIDA LEITE ALVES	027.159.011.030	IPTU	101.18.0168219	9	15/09/2018	010342/2019
KEILA CRISTINA PEREIRA	524.433.030.000	IPTU	101.18.0218453	9	17/09/2018	014771/2019
KEILA MARIA DA SILVA	002.054.015.378	IPTU	101.18.0020144	9	15/09/2018	000966/2019
KEITIANE PRACHEDES DE SOUSA SATYRO	003.113.001.036	IPTU	101.18.0034469	9	19/09/2018	002099/2019
KEITOKU ARAKI	018.046.009.000	IPTU	101.18.0123724	9	18/09/2018	007153/2019
KELI CRISTINA APARECIDA	533.310.023.000	IPTU	101.18.0232787	9	18/09/2018	016462/2019
KELI CRISTINA FERREIRA YAMADA	001.123.069.048	IPTU	101.18.0015156	9	16/09/2018	000747/2019
KELLY CRISTINA ALONSO	524.423.011.000	IPTU	101.18.0217997	9	17/09/2018	014703/2019
KELLY CRISTINA FRANCO DOS SANTOS	033.002.250.258	IPTU	101.18.0190656	9	18/09/2018	011933/2019
KELLY CRISTINA REPKER ROCHA	004.109.076.106	IPTU	101.18.0044848	9	17/09/2018	002779/2019
KELLY CRISTINA TRINDADE MONTEIRO	027.073.063.026	IPTU	101.18.0165680	9	15/09/2018	010131/2019

KELLY DE CARVALHO SOUZA	004.018.187.182	IPTU	101.18.0038403	9	17/09/2018	002401/2019
KELY CRISTINA NOGUEIRA	017.024.038.215	IPTU	101.18.0118877	9	12/09/2018	006845/2019
KENICHI SHIRAI	534.008.005.000	IPTU	101.18.0233733	9	18/09/2018	016594/2019
KENSHO KINA	013.047.051.000	IPTU	101.18.0102807	9	15/09/2018	005691/2019
KETLEN CARLA CERIGATTO	533.108.033.000	IPTU	101.18.0229714	9	22/09/2018	016116/2019
KG ESTAMPARIA FERRAMENT.USINAGEM E MONTAGEM LTDA	016.018.011.000	IPTU	101.18.0114833	9	12/09/2018	006618/2019
KG ESTAMPARIA FERRAMENT.USINAGEM E MONTAGEM LTDA	016.018.011.000	IPTU	101.18.2770754	2	28/09/2018	017881/2019
KIARA NUNES AZZI	018.034.090.015	IPTU	101.18.0122548	9	19/09/2018	007042/2019
KIYOSHI SENDA	021.021.004.000	IPTU	101.18.0138819	9	22/09/2018	008281/2019
KIYOSHI SHIMABUKURO	024.063.018.000	IPTU	101.18.0151507	9	17/09/2018	009230/2019
KLAUS DELLAGUA JORDANO	033.124.005.253	IPTU	101.18.0196084	9	18/09/2018	012388/2019
KLEBER ALEXANDRE PASSOS EVANGELISTA	004.109.076.091	IPTU	101.18.0044833	9	17/09/2018	002777/2019
KLEBER ANTONIO MARTINELLI	010.021.014.024	IPTU	101.18.0082526	9	17/09/2018	004682/2019
KLEBER ELISEU DO CARMO	003.047.016.294	IPTU	101.18.0030827	9	19/09/2018	001781/2019
KLEBER FERNANDO FURIO	017.021.010.129	IPTU	101.18.0118377	9	12/09/2018	006809/2019
KLEBER FREITAS MATOS	004.050.328.106	IPTU	101.18.0041920	9	17/09/2018	002604/2019
KLEBER LOMBARDI	027.101.027.000	IPTU	101.18.0166441	9	15/09/2018	010195/2019
KLEBER NASCIBENE	015.087.074.242	IPTU	101.18.0110722	9	12/09/2018	006278/2019
KLEBER RENATO NEIVA CORDEIRO	511.001.040.063	IPTU	101.18.0200721	9	17/09/2018	012911/2019
KLEBER RENE COSTA LUNARDELI	030.026.028.000	IPTU	101.18.0175430	9	18/09/2018	010808/2019
KLEBER RIBEIRO MACHADO	016.034.034.010	IPTU	101.18.0115833	9	12/09/2018	006672/2019
KLEBER ROGERIO GONCALVES DOS SANTOS	018.064.004.191	IPTU	101.18.0124468	9	19/09/2018	007220/2019
KLEBER SILVA BONATTO	020.005.030.010	IPTU	101.18.0130421	9	17/09/2018	007624/2019
KLEYDIR ARAUJO NOGUEIRA	003.027.024.030	IPTU	101.18.0026747	9	19/09/2018	001347/2019
KOBAYASHI HABITACIONAL E COMERCIAL LTDA	003.041.171.006	IPTU	101.18.0027695	9	19/09/2018	001404/2019
KOBAYASHI HABITACIONAL E COMERCIAL LTDA	003.041.171.050	IPTU	101.18.0027739	9	19/09/2018	001409/2019
KOBAYASHI HABITACIONAL INDL.DO BRASIL LTDA	020.029.089.008	IPTU	101.18.0131806	9	17/09/2018	007750/2019
KOBAYASHI HABITACIONAL INDUSTRIAL DO BRASIL LTDA	003.088.026.000	IPTU	101.18.0032936	9	19/09/2018	001980/2019
KOCHAB INCORPORADORA LTDA	002.073.025.000	IPTU	101.18.0021804	9	15/09/2018	001088/2019
KOCHAB INCORPORADORA LTDA	002.073.026.173	IPTU	101.18.0021977	9	15/09/2018	001098/2019
KOCHAB INCORPORADORA LTDA	002.073.026.203	IPTU	101.18.0022007	9	15/09/2018	001102/2019
KOCHAB INCORPORADORA LTDA	002.073.026.236	IPTU	101.18.0022040	9	15/09/2018	001106/2019
KOCHAB INCORPORADORA LTDA	002.073.026.255	IPTU	101.18.0022059	9	15/09/2018	001109/2019
KOICHI HASHIMOTO - ESPOLIO DE	532.501.033.000	IPTU	101.18.0227490	9	15/09/2018	015808/2019
KOJI ARIKI	001.034.016.000	IPTU	101.18.0006791	9	16/09/2018	000390/2019
KOJI SAKAWA - ESPOLIO	031.096.006.000	IPTU	101.18.0183292	9	19/09/2018	011379/2019
KOJI WATANABE	021.067.010.000	IPTU	101.18.0141146	9	18/09/2018	008433/2019
KONOSHIN TAKAMORI	010.028.064.000	IPTU	101.18.0083837	9	17/09/2018	004740/2019
KOSTAL ELETROMECHANICA LTDA	017.033.002.000	IPTU	101.18.0119800	9	12/09/2018	006902/2019
KUNIO WATANABE	013.010.020.000	IPTU	101.18.0100383	9	15/09/2018	005567/2019
LACELES FERREIRA LIMA	533.318.032.000	IPTU	101.18.0233016	9	18/09/2018	016499/2019
LADISLAW BUENO DOS SANTOS	027.088.021.000	IPTU	101.18.0166121	9	20/09/2018	010169/2019
LADISLAW DE ANDRADE	029.012.066.000	IPTU	101.18.0169583	9	18/09/2018	010439/2019
LAECIO FERREIRA DE SOUSA	026.084.023.000	IPTU	101.18.0161999	9	12/09/2018	009861/2019
LAECIO JORGE NASCIMENTO	024.019.131.065	IPTU	101.18.0148505	9	17/09/2018	008974/2019
LAERCIO ALVES GONCALVES	024.061.074.017	IPTU	101.18.0151413	9	17/09/2018	009223/2019
LAERCIO ANTUNES CARDOSO	512.037.019.000	IPTU	101.18.0205228	9	16/09/2018	013466/2019
LAERCIO AUGUSTO RAMOS	533.231.005.000	IPTU	101.18.0231838	9	18/09/2018	016335/2019
LAERCIO BERNARDINO DA SILVA	016.015.128.046	IPTU	101.18.0114357	9	20/09/2018	006570/2019
LAERCIO BEZERRA DA SILVA	031.141.018.000	IPTU	101.18.0185169	9	19/09/2018	011514/2019
LAERCIO BOVO	023.050.113.000	IPTU	101.18.0145141	9	12/09/2018	008745/2019
LAERCIO CANDIDO RUIZ	019.033.042.000	IPTU	101.18.0128856	9	18/09/2018	007509/2019
LAERCIO DE JESUS MARIANO JUNIOR	021.007.087.165	IPTU	101.18.0137397	9	18/09/2018	008178/2019
LAERCIO DE SOUZA	532.101.062.013	IPTU	101.18.0225022	9	15/09/2018	015398/2019
LAERCIO DONIZETTI VIANNA	002.035.133.043	IPTU	101.18.0018240	9	15/09/2018	000880/2019
LAERCIO PEREIRA DA SILVA - ESPOLIO	512.008.027.000	IPTU	101.18.0202223	9	16/09/2018	013144/2019
LAERCIO RAMOS DE ANDRADE	016.064.093.000	IPTU	101.18.0116942	9	12/09/2018	006731/2019
LAERCIO TECO	024.019.069.022	IPTU	101.18.0147997	9	17/09/2018	008929/2019
LAERCIO VIGNER JUNIOR	023.050.077.000	IPTU	101.18.0145106	9	12/09/2018	008741/2019
LAERTE BORGES	032.004.017.000	IPTU	101.18.0186098	9	19/09/2018	011627/2019
LAERTE CIPRIANO SA	016.015.127.200	IPTU	101.18.0114285	9	12/09/2018	006564/2019
LAERTE FERNANDES DA SILVA	016.064.027.008	IPTU	101.18.0116882	9	12/09/2018	006727/2019
LAERTE FERREIRA LEITE	019.004.049.072	IPTU	101.18.0126526	9	18/09/2018	007345/2019
LAERTE PEREIRA	021.059.075.000	IPTU	101.18.0140910	9	18/09/2018	008420/2019
LAERTES TERRA DE OLIVEIRA	031.139.008.000	IPTU	101.18.0185108	9	19/09/2018	011505/2019
LAERTHYS DA SILVA-ESPOLIO	018.040.103.910	IPTU	101.18.0123265	9	19/09/2018	007099/2019
LAERTHYS DA SILVA-ESPOLIO	018.040.103.910	IPTU	101.18.2770846	2	28/09/2018	017883/2019
LAFAYETE FANTOSI	015.036.127.000	IPTU	101.18.0108231	9	12/09/2018	006114/2019
LAFAYETE JOAO ANDRADE ALVES DE SANTANA	027.065.013.000	IPTU	101.18.0165254	9	15/09/2018	010096/2019
LAILTON DA SILVA VIGATTO	015.029.026.162	IPTU	101.18.0107743	9	12/09/2018	006062/2019
LAIR FRANCISCO GUELFI	027.151.047.000	IPTU	101.18.0167860	9	15/09/2018	010300/2019
LAIRSON DE OLIVEIRA	002.038.006.000	IPTU	101.18.0018425	9	15/09/2018	000893/2019
LAIS DA ROCHA SILVA	017.024.056.110	IPTU	101.18.0119089	9	12/09/2018	006851/2019
LAIZ DE SOUZA AUGUSTO	027.012.039.023	IPTU	101.18.0163230	9	15/09/2018	009973/2019
LAIZIR CARNEIRO MARTINS	534.156.013.000	IPTU	101.18.0237328	9	18/09/2018	017080/2019
LAMAR INDUSTRIAS QUIMICAS LTDA	522.105.017.000	IPTU	101.18.0214099	9	12/09/2018	014207/2019
LAMARTINE SANT ANNA	012.037.046.007	IPTU	101.18.0095524	9	17/09/2018	005310/2019
LARA VICENTE TELLINI NISHIOKA	009.003.032.015	IPTU	101.18.0077327	9	19/09/2018	004429/2019
LARCKY SOCIEDADE DE CREDITO IMOBILIARIO S/A	024.015.056.273	IPTU	101.18.0147554	9	17/09/2018	008893/2019
LARCKY SOCIEDADE DE CREDITO IMOBILIARIO S/A	024.015.056.599	IPTU	101.18.0147880	9	17/09/2018	008921/2019
LARISSA DOS SANTOS	001.123.069.053	IPTU	101.18.0015161	9	16/09/2018	000748/2019
LARISSA FERNANDA CATARINO	003.021.045.008	IPTU	101.18.0026416	9	19/09/2018	001327/2019

LARISSA MARIA PACHON	002.077.005.052	IPTU	101.18.0023471	9	15/09/2018	001207/2019
LARISSA PINHEIRO DA SILVA	024.019.091.251	IPTU	101.18.0148270	9	17/09/2018	008950/2019
LARYSSA CARVALHO RODRIGUES	512.017.018.073	IPTU	101.18.0202886	9	16/09/2018	013219/2019
LASLO SARAPKA - ESPOLIO	019.029.023.000	IPTU	101.18.0128438	9	18/09/2018	007480/2019
LASLO SARAPKA - ESPOLIO	019.029.024.000	IPTU	101.18.0128439	9	18/09/2018	007481/2019
LAU TIN SEK	524.003.001.000	IPTU	101.17.2950754	10	05/09/2018	000115/2019
LAU TIN SEK	524.003.001.000	IPTU	101.17.2950755	10	05/09/2018	000116/2019
LAU TIN SEK	524.003.001.000	IPTU	101.18.0215838	9	17/09/2018	014423/2019
LAUDECI MARIA DE MELLO	512.033.001.028	IPTU	101.18.0205074	9	16/09/2018	013441/2019
LAUDELINO PIRES	025.032.026.000	IPTU	101.18.0153682	9	19/09/2018	009358/2019
LAUDELINO RODRIGUES	028.017.031.000	IPTU	101.18.0168809	9	12/09/2018	010381/2019
LAUDELINO ROSA	006.089.011.000	IPTU	101.18.0061799	9	16/09/2018	003865/2019
LAUDENOR CABRAL DOS SANTOS	534.116.032.000	IPTU	101.18.0235587	9	18/09/2018	016808/2019
LAUDEVINA APARECIDA DE AGUIAR	031.136.007.000	IPTU	101.18.0184949	9	19/09/2018	011484/2019
LAUDICEA PEREIRA DE BARROS	532.008.073.000	IPTU	101.18.0220719	9	22/09/2018	015057/2019
LAUDICENA FERREIRA PEREIRA - ESPOLIO	011.033.114.290	IPTU	101.18.0089439	9	15/09/2018	005010/2019
LAURA FRANCELINA DOS SANTOS - ESPOLIO	534.146.009.000	IPTU	101.18.0236934	9	18/09/2018	017028/2019
LAURA KECHICHIAN	013.012.031.074	IPTU	101.18.0100510	9	15/09/2018	005573/2019
LAURA MISSURA BROCARDI	002.012.071.000	IPTU	101.18.0016180	9	22/09/2018	000796/2019
LAURA OLIVEIRA DE SOUZA	003.047.012.570	IPTU	101.18.0029119	9	19/09/2018	001555/2019
LAURA RODRIGUES FERNANDES	003.096.001.095	IPTU	101.18.0033396	9	19/09/2018	002008/2019
LAURA ROSA DE CARVALHO	033.036.072.000	IPTU	101.18.0192190	9	18/09/2018	012061/2019
LAURENTINO CRUZ	006.084.001.000	IPTU	101.18.0061604	9	16/09/2018	003851/2019
LAURENTINO HILARIO DA SILVA	026.008.056.000	IPTU	101.18.0159911	9	12/09/2018	009709/2019
LAURIMAR LISBOA TEZOLIM	512.042.018.000	IPTU	101.18.0205394	9	16/09/2018	013480/2019
LAURINDO COLONHEZI (ESPOLIO)	007.079.025.000	IPTU	101.18.0069937	9	12/09/2018	004236/2019
LAURINDO COLONHEZI (ESPOLIO)	007.079.026.000	IPTU	101.18.0069938	9	12/09/2018	004236/2019
LAURINDO GONCALVES DA SILVA - ESPOLIO	032.060.007.000	IPTU	101.18.0187870	9	19/09/2018	011749/2019
LAURINDO GONCALVES DA SILVA - ESPOLIO	032.060.052.000	IPTU	101.18.0187911	9	19/09/2018	011755/2019
LAURINDO JOSE LISBOA	032.004.015.000	IPTU	101.18.0186096	9	22/09/2018	011626/2019
LAURINDO MORAES CORREIA - ESPOLIO	533.202.002.000	IPTU	101.18.0230355	9	18/09/2018	016210/2019
LAURITA DA SILVA MATOS	533.003.025.000	IPTU	101.18.0228677	9	18/09/2018	015916/2019
LAURO ABRAAO DOS SANTOS	530.122.003.000	IPTU	101.18.0219432	9	12/09/2018	014943/2019
LAURO ANTONIO DA SILVA	534.141.004.000	IPTU	101.18.0236673	9	18/09/2018	016994/2019
LAURO DE OLIVEIRA ESPOLIO DE	008.060.002.000	IPTU	101.18.0076776	9	16/09/2018	004418/2019
LAURO GARCIA FREITAS	510.117.004.000	IPTU	101.18.0200068	9	16/09/2018	012846/2019
LAURO HIROTO ODA	027.075.027.000	IPTU	101.18.0165756	9	15/09/2018	010140/2019
LAURO LARSEN	024.024.028.000	IPTU	101.18.0150205	9	17/09/2018	009144/2019
LAURO MISSAO UEHARA	016.047.019.000	IPTU	101.18.0116551	9	12/09/2018	006714/2019
LAURO SIMEAO	009.064.058.021	IPTU	101.18.0079003	9	17/09/2018	004537/2019
LAURO TEIXEIRA FILHO	029.052.036.000	IPTU	101.18.0171578	9	16/09/2018	010565/2019
LAUSINO JOSE DA SILVA	003.107.001.075	IPTU	101.18.0034030	9	19/09/2018	002058/2019
LAZARA SILVA DOS SANTOS	025.060.211.000	IPTU	101.18.0155157	9	19/09/2018	009440/2019
LAZARO ALVES CARBOSO	030.038.043.000	IPTU	101.18.0175730	9	18/09/2018	010822/2019
LAZARO APARECIDO DE OLIVEIRA	031.094.033.000	IPTU	101.18.0183234	9	19/09/2018	011374/2019
LAZARO CANDIDO	004.058.033.000	IPTU	101.18.0042660	9	17/09/2018	002650/2019
LAZARO CANDIDO MOREIRA - ESPOLIO	030.127.004.000	IPTU	101.18.0178144	9	18/09/2018	011012/2019
LAZARO CUSTODIO	021.040.054.000	IPTU	101.18.0139658	9	18/09/2018	008332/2019
LAZARO DE SOUZA	007.033.004.000	IPTU	101.18.0064608	9	12/09/2018	004036/2019
LAZARO DOS REIS	512.016.001.115	IPTU	101.18.0202765	9	16/09/2018	013208/2019
LAZARO FELICIANO	021.048.004.000	IPTU	101.18.0140316	9	18/09/2018	008374/2019
LAZARO JOSE DE OLIVEIRA	534.145.072.000	IPTU	101.18.0236841	9	18/09/2018	017015/2019
LAZARO LOPES BUENO - ESPOLIO	019.078.003.000	IPTU	101.18.0130263	9	18/09/2018	007615/2019
LAZARO VANTUIR BRONDINO ALVES	510.104.093.000	IPTU	101.18.0199457	9	16/09/2018	012771/2019
LAZINHA GRECCO MUNIZ	033.070.012.000	IPTU	101.18.0193996	9	18/09/2018	012192/2019
LEA HETH CAMPOS DOS SANTOS - ESPOLIO	006.064.062.000	IPTU	101.18.0060832	9	10/09/2018	003785/2019
LEANDRA BRITO DE JESUS	002.073.027.323	IPTU	101.18.0022907	9	15/09/2018	001174/2019
LEANDRA PEREIRA SOUZA	006.043.078.007	IPTU	101.18.0058851	9	16/09/2018	003609/2019
LEANDRO ALVES DOS SANTOS COSTA	001.066.098.002	IPTU	101.18.0010884	9	16/09/2018	000551/2019
LEANDRO ALVES SILVA	003.047.016.537	IPTU	101.18.0031070	9	19/09/2018	001808/2019
LEANDRO ARAUJO DOMINGUES	016.015.124.050	IPTU	101.18.0113513	9	12/09/2018	006500/2019
LEANDRO BARBOSA ATIVO	024.019.131.193	IPTU	101.18.0148633	9	17/09/2018	008990/2019
LEANDRO BITOLO FERREIRA	010.027.046.203	IPTU	101.18.0083567	9	17/09/2018	004727/2019
LEANDRO CARDIM	033.055.052.028	IPTU	101.18.0193193	9	18/09/2018	012121/2019
LEANDRO CAVALCANTE DA SILVA	532.508.050.000	IPTU	101.18.0227828	9	15/09/2018	015858/2019
LEANDRO COSMO DOS SANTOS	003.047.015.341	IPTU	101.18.0030513	9	19/09/2018	001740/2019
LEANDRO COSTA	004.005.081.002	IPTU	101.18.0036552	9	17/09/2018	002303/2019
LEANDRO COSTA DE PAIVA	025.106.031.102	IPTU	101.18.0157759	9	19/09/2018	009551/2019
LEANDRO CUNHA RODRIGUES	018.042.005.008	IPTU	101.18.0123486	9	19/09/2018	007124/2019
LEANDRO DA SILVA ARCINO	003.121.008.384	IPTU	101.18.0035397	9	19/09/2018	002214/2019
LEANDRO DE SOUZA SOARES	003.102.001.029	IPTU	101.18.0033841	9	19/09/2018	002042/2019
LEANDRO DO NASCIMENTO COSTA	017.024.056.114	IPTU	101.18.0119093	9	12/09/2018	006852/2019
LEANDRO DOS SANTOS	002.073.026.710	IPTU	101.18.0022511	9	15/09/2018	001146/2019
LEANDRO GONCALVES ROCHA	024.061.011.004	IPTU	101.18.0151277	9	17/09/2018	009209/2019
LEANDRO GRANDIZOLI MACORANO	018.011.143.000	IPTU	101.18.0120880	9	19/09/2018	006946/2019
LEANDRO GUEDES DA SILVA	016.015.121.130	IPTU	101.18.0112881	9	12/09/2018	006436/2019
LEANDRO ICHIYAMA	003.005.018.216	IPTU	101.18.0025425	9	19/09/2018	001265/2019
LEANDRO JOSE TIROL	033.002.204.003	IPTU	101.18.0190354	9	18/09/2018	011901/2019
LEANDRO JOSE TOLEDO COSTA	014.019.022.132	IPTU	101.18.0104659	9	12/09/2018	005811/2019
LEANDRO MADUREIRA DA COSTA	003.122.001.172	IPTU	101.18.0035614	9	19/09/2018	002228/2019
LEANDRO MESQUITA MONEA	019.007.028.035	IPTU	101.18.0127059	9	18/09/2018	007391/2019
LEANDRO OLIVIO FUZZO	015.029.001.003	IPTU	101.18.0107091	9	12/09/2018	005976/2019

LEANDRO OLIVIO FUZZO	523.306.010.000	IPTU	101.18.0215565	9	12/09/2018	014380/2019
LEANDRO PANUCCI DOS REIS	030.155.009.000	IPTU	101.18.0179104	9	18/09/2018	011072/2019
LEANDRO PEREIRA MOREALI	018.100.043.047	IPTU	101.18.0126225	9	19/09/2018	007325/2019
LEANDRO RICARDO FERNANDES ORDUNA	012.002.028.000	IPTU	101.18.0092161	9	17/09/2018	005159/2019
LEANDRO RICARDO FERNANDES ORDUNA	027.083.061.000	IPTU	101.18.0165984	9	15/09/2018	010161/2019
LEANDRO RICARDO FERNANDES ORDUNA	521.601.074.000	IPTU	101.18.0212536	9	15/09/2018	014011/2019
LEANDRO RODRIGUES DE OLIVEIRA	027.012.039.004	IPTU	101.18.0163211	9	15/09/2018	009971/2019
LEANDRO SELAN	021.075.041.000	IPTU	101.18.0141454	9	18/09/2018	008460/2019
LEANDRO SILVA ELOI	020.016.091.000	IPTU	101.18.0131233	9	17/09/2018	007700/2019
LEANDRO SMANIOTTI	521.016.026.000	IPTU	101.18.0207877	9	15/09/2018	013656/2019
LEANDRO SOBRINHO CASAGRANDE ALCAIDE	001.048.008.001	IPTU	101.18.0008662	9	16/09/2018	000459/2019
LEANDRO SOUZA BRESSIANINI	024.019.137.775	IPTU	101.18.0149515	9	17/09/2018	009097/2019
LEANDRO SOUZA BRESSIANINI	534.026.004.000	IPTU	101.18.0234255	9	18/09/2018	016644/2019
LEANDRO STANCH	021.001.037.260	IPTU	101.18.0136472	9	18/09/2018	008088/2019
LEANDRO TADEU RIBEIRO	512.030.003.000	IPTU	101.18.0204406	9	18/09/2018	013366/2019
LEANDRO TAGLIANETI	016.015.100.078	IPTU	101.18.0112400	9	12/09/2018	006400/2019
LEANDRO VIZIN VILLARINO	003.059.082.011	IPTU	101.18.0032227	9	19/09/2018	001934/2019
LEANDRO VIZIN VILLARINO	007.011.003.000	IPTU	101.18.0063916	9	12/09/2018	004010/2019
LEANDRO YOSHIO SHIMADA	014.028.004.122	IPTU	101.18.0105143	9	12/09/2018	005835/2019
LEANDRO ZAMONER	004.018.182.155	IPTU	101.18.0037703	9	17/09/2018	002346/2019
LEANDRO ZAPATER OESTREICH	004.018.182.031	IPTU	101.18.0037579	9	17/09/2018	002333/2019
LECY MARIA OLIVEIRA TELES	010.040.065.023	IPTU	101.18.0086024	9	17/09/2018	004857/2019
LEDA MARIA VEZZU PALLEY	008.045.050.000	IPTU	101.18.0075212	9	16/09/2018	004372/2019
LEIA RITSUYO AKAMINE YAMAUCHI	033.124.046.063	IPTU	101.18.0196225	9	18/09/2018	012400/2019
LEILA ABDUL RAHIM CHAHIN	033.124.046.048	IPTU	101.18.0196210	9	18/09/2018	012399/2019
LEILA ALVES DE PINHO	521.406.021.000	IPTU	101.18.0211406	9	15/09/2018	013939/2019
LEILA APARECIDA ALVES	003.047.016.739	IPTU	101.18.0031272	9	19/09/2018	001835/2019
LEILA BRAGA DA CRUZ	027.153.002.018	IPTU	101.18.0167969	9	15/09/2018	010308/2019
LEILA CLAUDIA DE OLIVEIRA COUTINHO	003.047.012.960	IPTU	101.18.0029508	9	19/09/2018	001616/2019
LEILA DE CARVALHO SILVA	532.056.036.000	IPTU	101.18.0222282	9	15/09/2018	015220/2019
LEILA DE MOURA MIGUEL	534.108.088.000	IPTU	101.18.0235302	9	18/09/2018	016772/2019
LEILA FERREIRA	010.036.017.004	IPTU	101.18.0084995	9	17/09/2018	004779/2019
LEILA MACHADO ROBERT SUAREZ	013.013.043.003	IPTU	101.18.0100683	9	15/09/2018	005578/2019
LEILA MARIA LALLI	002.027.111.000	IPTU	101.18.0017719	9	15/09/2018	000852/2019
LEILA MOLINA DE ALMEIDA	512.027.039.000	IPTU	101.18.0204140	9	16/09/2018	013335/2019
LEILA ROCHA DE SANTANA	024.019.137.761	IPTU	101.18.0149501	9	17/09/2018	009096/2019
LEILA SALGUEIRO DOMINGUES TEIXEIRA	006.019.021.020	IPTU	101.18.0054820	9	16/09/2018	003454/2019
LEILIANE RIBEIRO DE SOUZA	003.047.013.539	IPTU	101.18.0030086	9	19/09/2018	001693/2019
LEJBA SOSNOWIK ESPOLIO DE	534.617.049.000	IPTU	101.18.0238343	9	18/09/2018	017300/2019
LELITA GOMES DOS SANTOS	006.041.081.000	IPTU	101.18.0058723	9	22/09/2018	003599/2019
LENA CELIA FEITOSA AUTO	533.338.019.000	IPTU	101.18.0233517	9	18/09/2018	016563/2019
LENI BALDUINO ROCHA	027.059.035.000	IPTU	101.18.0165045	9	15/09/2018	010078/2019
LENI DE FATIMA SAS DE CARVALHO	534.128.022.000	IPTU	101.18.0236219	9	18/09/2018	016918/2019
LENICE BEZERRA DA SILVA AZEVEDO	015.106.033.000	IPTU	101.18.0111643	9	12/09/2018	006356/2019
LENICE MARIA ALVES MENEZES	031.088.016.002	IPTU	101.18.0182996	9	19/09/2018	011357/2019
LENILDA DUARTE DE SOUZA	530.126.061.000	IPTU	101.18.0219599	9	12/09/2018	014953/2019
LENILDA LUCIA DO NASCIMENTO	510.106.032.067	IPTU	101.18.0199607	9	16/09/2018	012794/2019
LENILSON JOSE DE SOUSA	533.251.001.000	IPTU	101.18.0232433	9	18/09/2018	016394/2019
LENIRA APARECIDA CEZARIO	008.034.104.000	IPTU	101.18.0073858	9	16/09/2018	004341/2019
LENIRA BATISTA DE AVILA	530.104.062.000	IPTU	101.18.0218638	9	12/09/2018	014814/2019
LENITA CEZAR MOTTA DE SOUZA	019.015.029.032	IPTU	101.18.0127362	9	18/09/2018	007405/2019
LENITA GUARNIERI DE SA	402.006.043.000	IPTU	101.18.0197122	9	17/09/2018	012486/2019
LENIVALDO DOS ANJOS	534.009.063.000	IPTU	101.18.0233799	9	18/09/2018	016604/2019
LENIVALDO PEREIRA ALVES	532.505.041.000	IPTU	101.18.0227693	9	15/09/2018	015833/2019
LENY BARBOSA CARAPINA	006.026.091.048	IPTU	101.18.0055574	9	16/09/2018	003483/2019
LEO BARONI	033.002.160.000	IPTU	101.18.0190316	9	18/09/2018	011897/2019
LEONARDO AGOSTINHO DOS SANTOS	522.125.005.000	IPTU	101.18.0214761	9	12/09/2018	014276/2019
LEONARDO ALAN DE SOUZA	020.074.008.047	IPTU	101.18.0134224	9	17/09/2018	007890/2019
LEONARDO DA SILVEIRA LEITE	001.068.256.209	IPTU	101.18.0011814	9	16/09/2018	000588/2019
LEONARDO DE MORAIS	510.100.091.040	IPTU	101.18.0199025	9	16/09/2018	012719/2019
LEONARDO DE SOUZA REYS	002.073.027.360	IPTU	101.18.0022944	9	15/09/2018	001178/2019
LEONARDO ESTEVES FERREIRA	522.030.006.000	IPTU	101.18.0213651	9	12/09/2018	014165/2019
LEONARDO FERREIRA RABELLO	020.115.024.095	IPTU	101.18.0135814	9	17/09/2018	008012/2019
LEONARDO FERRONATO ALVARES	029.061.013.088	IPTU	101.18.0172130	9	16/09/2018	010603/2019
LEONARDO GOMES GLATZ	011.038.015.270	IPTU	101.18.0091190	9	15/09/2018	005127/2019
LEONARDO JULIANO ROMERO	021.007.087.429	IPTU	101.18.0137661	9	18/09/2018	008204/2019
LEONARDO MISAEL DE SOUZA	006.036.078.061	IPTU	101.18.0057711	9	16/09/2018	003566/2019
LEONARDO OLICE RAMALHO	020.081.028.068	IPTU	101.18.0134762	9	17/09/2018	007927/2019
LEONARDO RAFAEL FREIRE E SILVA	033.124.049.079	IPTU	101.18.0196498	9	18/09/2018	012434/2019
LEONARDO VALERIO FERNANDES	004.048.129.050	IPTU	101.18.0041167	9	17/09/2018	002561/2019
LEONARDO VIDAL SILVA	016.015.126.186	IPTU	101.18.0114048	9	12/09/2018	006547/2019
LEONARDO VINICIUS FAGUNDES	009.082.058.141	IPTU	101.18.0079783	9	17/09/2018	004580/2019
LEONEL DIOGENES PETRILLO	027.061.036.000	IPTU	101.18.0165109	9	15/09/2018	010084/2019
LEONEL LOPES (ESPOLIO)	402.025.008.000	IPTU	101.18.0197501	9	17/09/2018	012549/2019
LEONEL PIRES DALEICIO	510.100.043.150	IPTU	101.18.0198615	9	16/09/2018	012673/2019
LEONEL VIRGILIO SANTOS	522.106.065.000	IPTU	101.18.0214224	9	12/09/2018	014216/2019
LEONICE APARECIDA VIESBA SOUSA	532.036.005.000	IPTU	101.18.0221586	9	15/09/2018	015144/2019
LEONICE DOS SANTOS FERREIRA	521.020.043.006	IPTU	101.18.0208249	9	15/09/2018	013682/2019
LEONICE SOUZA CARDOSO	512.031.205.000	IPTU	101.18.0204791	9	22/09/2018	013411/2019
LEONICIO BARBOSA	620.509.013.000	IPTU	101.18.0240641	9	16/09/2018	017516/2019
LEONIDAS BRACALE	023.016.002.000	IPTU	101.18.0144493	9	12/09/2018	008678/2019
LEONIDAS BRACALE	023.016.005.000	IPTU	101.18.0144494	9	12/09/2018	008679/2019

LEONIDAS BRACALE	023.016.007.000	IPTU	101.18.0144495	9	12/09/2018	008680/2019
LEONIDAS BRACALE	023.016.008.000	IPTU	101.18.0144496	9	12/09/2018	008681/2019
LEONIDAS BRACALE	023.016.011.000	IPTU	101.18.0144497	9	12/09/2018	008682/2019
LEONIDAS BRACALE	023.016.014.000	IPTU	101.18.0144498	9	12/09/2018	008683/2019
LEONIDAS CAMPOS DO NASCIMENTO	532.207.020.000	IPTU	101.18.0226299	9	15/09/2018	015622/2019
LEONIDAS JOAQUIM DA SILVA	512.027.004.000	IPTU	101.18.0204098	9	16/09/2018	013330/2019
LEONIDES JACINTO	003.048.009.000	IPTU	101.18.0031552	9	19/09/2018	001886/2019
LEONIDIA JOSE MARIA	012.054.026.000	IPTU	101.18.0096230	9	17/09/2018	005349/2019
LEONILDA PIREZ SILVA	523.303.022.000	IPTU	101.18.0215500	9	12/09/2018	014349/2019
LEONILDO BUENO	016.015.124.044	IPTU	101.18.0113507	9	12/09/2018	006499/2019
LEONILDO DE BRITO	031.125.005.000	IPTU	101.18.0184490	9	19/09/2018	011441/2019
LEONILDO LUIZ FINCO	620.102.125.000	IPTU	101.18.0239637	9	16/09/2018	017391/2019
LEONINA APARECIDA FERREIRA	534.131.073.000	IPTU	101.18.0236425	9	18/09/2018	016961/2019
LEONOR AGABITI EREDIA	016.015.128.118	IPTU	101.18.0114429	9	12/09/2018	006579/2019
LEONOR MONTEZANO RIBEIRO	023.036.025.000	IPTU	101.18.0144794	9	12/09/2018	008703/2019
LEONORA VALVERDE SILVA	533.102.024.000	IPTU	101.18.0229516	9	22/09/2018	016085/2019
LEONTINA BETTINI SOLA	010.040.015.001	IPTU	101.18.0085957	9	17/09/2018	004850/2019
LEONTINA BETTINI SOLA	010.040.015.002	IPTU	101.18.0085958	9	17/09/2018	004851/2019
LEONTINA BETTINI SOLA	015.078.006.000	IPTU	101.18.0110140	9	12/09/2018	006235/2019
LEONTINA FERREIRA DOS SANTOS	510.111.037.000	IPTU	101.18.0199851	9	22/09/2018	012819/2019
LEONTINA PEDROSO GIARDINA - USUFRUATUARIA	012.012.014.000	IPTU	101.18.0093407	9	17/09/2018	005199/2019
LEOPOLDO MARTINS DO CARMO	511.012.045.000	IPTU	101.18.0201290	9	17/09/2018	012991/2019
LEOPOLDO UBERTO RIBEIRO	001.018.105.175	IPTU	101.18.0002274	9	16/09/2018	000268/2019
LERIANE MARIA GALLUZZI	001.033.008.043	IPTU	101.18.0006284	9	16/09/2018	000376/2019
LESSIO SERGIO BATISTA DE OLIVEIRA	532.083.017.000	IPTU	101.18.0223871	9	15/09/2018	015380/2019
LETACIO MARTINS DOS SANTOS	031.160.001.000	IPTU	101.18.0185960	9	19/09/2018	011608/2019
LETICIA DE LIMA DARIN	025.117.052.183	IPTU	101.18.0158945	9	19/09/2018	009625/2019
LETICIA PASCHOAL MINKE	015.029.001.351	IPTU	101.18.0107439	9	12/09/2018	006027/2019
LETICIA SILVEIRA MARQUES BARRETO	026.002.073.002	IPTU	101.18.0159244	9	12/09/2018	009656/2019
LETY DEL PILAR FAJARDO CABRERA DE LIMA	001.033.008.086	IPTU	101.18.0006327	9	16/09/2018	000377/2019
LEUDINEIA MARIA DE SOUZA	025.117.052.139	IPTU	101.18.0158901	9	19/09/2018	009621/2019
LEVI COSTA DE BEM	511.001.040.132	IPTU	101.18.0200790	9	17/09/2018	012918/2019
LEVI MATEUS BASTOS	019.015.029.289	IPTU	101.18.0127619	9	18/09/2018	007426/2019
LEVINDO JOSE BERNARDO - ESPOLIO	021.041.029.000	IPTU	101.18.0139682	9	18/09/2018	008333/2019
LEVINDO MARQUES NETO	530.122.001.000	IPTU	101.18.0219430	9	12/09/2018	014942/2019
LEVY CARDOSO DA SILVA	017.041.015.000	IPTU	101.18.0120030	9	12/09/2018	006915/2019
LIANA CRISTINE MACHADO	001.050.080.018	IPTU	101.18.0009356	9	16/09/2018	000484/2019
LIAU GROUP HOTELARIA E ADMINISTRACAO DE BENS LTD	005.058.002.000	IPTU	101.18.0049562	9	12/09/2018	002996/2019
LIBERA FRANCISCA WENZEL	011.033.113.113	IPTU	101.18.0088846	9	15/09/2018	004986/2019
LICOSA CONSTRUTORA LTDA	001.110.006.000	IPTU	101.18.0014562	9	16/09/2018	000716/2019
LIDELMA FLORENCIO DA SILVA BARROS	532.068.013.000	IPTU	101.18.0223058	9	15/09/2018	015300/2019
LIDIA MUKUNO IZUKA	534.402.007.000	IPTU	101.18.0238053	9	18/09/2018	017224/2019
LIDIA VETEOR	024.015.056.081	IPTU	101.18.0147362	9	17/09/2018	008882/2019
LIDIANE BAPTISTA DIAS	020.063.034.000	IPTU	101.18.0133487	9	17/09/2018	007844/2019
LIDIANE DE CARVALHO MELO	533.308.045.000	IPTU	101.18.0232709	9	18/09/2018	016449/2019
LIDINEI DUTRA DE SOUZA	015.105.007.000	IPTU	101.18.0111589	9	12/09/2018	006350/2019
LIDIO DIONISIO DOS SANTOS	620.525.009.000	IPTU	101.18.0240788	9	16/09/2018	017543/2019
LIDIO TAVARES DA SILVA	532.033.005.000	IPTU	101.18.0221472	9	15/09/2018	015133/2019
LIGHT SERVICOS DE ELETRICIDADE SA	511.500.012.000	IPTU	101.18.0201927	9	17/09/2018	013103/2019
LIGHT SERVICOS DE ELETRICIDADE SA	511.500.012.000	IPTU	101.18.2618431	5	08/09/2018	017697/2019
LIGIA GABRIELA DA SILVA	027.157.064.012	IPTU	101.18.0168138	9	15/09/2018	010330/2019
LIGIA PAEZE	003.101.004.008	IPTU	101.18.0033733	9	19/09/2018	002029/2019
LILIA BARDELLI PORTO	004.002.037.000	IPTU	101.17.2955492	10	12/09/2018	000122/2019
LILIA BARDELLI PORTO	004.002.037.000	IPTU	101.17.3036620	8	08/09/2018	000211/2019
LILIA BARDELLI PORTO	004.002.037.000	IPTU	101.18.0036333	9	17/09/2018	002288/2019
LILIA PIMENTEL DINELLY	001.033.007.005	IPTU	101.18.0006205	9	16/09/2018	000369/2019
LILIAN BARBOSA DE OLIVEIRA	006.004.071.149	IPTU	101.18.0053784	9	16/09/2018	003410/2019
LILIAN CASONATTO	016.015.138.141	IPTU	101.18.0114583	9	12/09/2018	006598/2019
LILIAN CHAVES GOTTSFRITZ	018.032.160.045	IPTU	101.18.0122305	9	19/09/2018	007022/2019
LILIAN CLAUDIA DO NASCIMENTO	013.034.146.000	IPTU	101.18.0101639	9	15/09/2018	005640/2019
LILIAN DA SILVA PIMENTA	022.024.027.042	IPTU	101.18.0143196	9	12/09/2018	008587/2019
LILIAN DE PASCHOAL	018.034.083.052	IPTU	101.18.0122468	9	19/09/2018	007035/2019
LILIAN FILOMENA DOS SANTOS	025.059.032.016	IPTU	101.18.0154755	9	19/09/2018	009426/2019
LILIAN MARILDA ZORATII ERRERA	025.042.060.000	IPTU	101.18.0154139	9	19/09/2018	009385/2019
LILIAN MILENA SOUZA PENHA	002.073.020.058	IPTU	101.18.0021354	9	15/09/2018	001058/2019
LILIAN MOREIRA DE LIMA	002.073.027.003	IPTU	101.18.0022587	9	15/09/2018	001149/2019
LILIAN OLAH	033.066.048.032	IPTU	101.18.0193818	9	18/09/2018	012175/2019
LILIAN OLIVEIRA ZAMBELLO	511.001.040.100	IPTU	101.18.0200758	9	17/09/2018	012913/2019
LILIAN ROMAGNOLI	524.225.008.000	IPTU	101.18.0217464	9	17/09/2018	014648/2019
LILIANA MARTINS COLANGELO	002.021.049.002	IPTU	101.18.0017144	9	15/09/2018	000824/2019
LILIANA NACCARATO NUNES	025.042.059.006	IPTU	101.18.0154136	9	19/09/2018	009384/2019
LILIANE APARECIDA DE OLIVEIRA	029.005.021.063	IPTU	101.18.0169064	9	16/09/2018	010396/2019
LILIANE APARECIDA FEITOSA OLIVEIRA	001.024.060.091	IPTU	101.18.0004943	9	16/09/2018	000331/2019
LILIANE CANGUEIRO	002.054.015.174	IPTU	101.18.0019940	9	15/09/2018	000945/2019
LILIANE GOMES PESSOA	015.090.052.000	IPTU	101.18.0111163	9	12/09/2018	006318/2019
LINA GALLO	004.040.042.000	IPTU	101.18.0039723	9	17/09/2018	002470/2019
LINA MARA APARECIDA SANTANA	025.111.001.008	IPTU	101.18.0158290	9	19/09/2018	009573/2019
LINARIO JOSE LEAL JUNIOR	023.051.080.022	IPTU	101.18.0145336	9	12/09/2018	008759/2019
LINCOLN FERREIRA FILHO	512.056.039.000	IPTU	101.18.0205927	9	16/09/2018	013525/2019
LINCOLN UTYAMA	005.061.006.085	IPTU	101.18.0050330	9	12/09/2018	003089/2019
LINDA PREVIDI CAIN - USUFRUATUARIA	012.030.034.029	IPTU	101.18.0095046	9	17/09/2018	005293/2019
LINDA UECHI	024.012.067.076	IPTU	101.18.0147131	9	17/09/2018	008866/2019

LINDALVA FELIX BARBOSA DE ARRUDA	027.094.012.000	IPTU	101.18.0166239	9	15/09/2018	010175/2019
LINDINALVA CAZELLATO	005.070.017.000	IPTU	101.18.0051426	9	12/09/2018	003125/2019
LINDINALVA MESSIAS DOS SANTOS	532.325.007.000	IPTU	101.18.0227362	9	15/09/2018	015800/2019
LINDIONEI TERRA DE OLIVEIRA	031.156.001.000	IPTU	101.18.0185835	9	19/09/2018	011595/2019
LINDOARTE VIEIRA DA SILVA - ESPOLIO	030.100.004.000	IPTU	101.18.0177500	9	18/09/2018	010966/2019
LINDOLFO DUARTE GARCIA	015.029.001.455	IPTU	101.18.0107543	9	12/09/2018	006044/2019
LINDOMAR CANDINHO	534.606.007.000	IPTU	101.18.0238208	9	18/09/2018	017253/2019
LINDOMAR NUNES CHIACCHIO	004.018.187.164	IPTU	101.18.0038385	9	17/09/2018	002398/2019
LINDOMAR PEREIRA DA SILVA	532.063.076.000	IPTU	101.18.0222732	9	15/09/2018	015265/2019
LINDOVAL MUNIZ DE OLIVEIRA	512.016.001.028	IPTU	101.18.0202678	9	16/09/2018	013202/2019
LINEO SEQUIA	018.035.082.000	IPTU	101.18.0122631	9	19/09/2018	007052/2019
LINEZIO DA SILVA SANTOS	021.007.070.278	IPTU	101.18.0137024	9	18/09/2018	008143/2019
LINO LEBRON FERREIRA	524.027.045.000	IPTU	101.18.0216180	9	17/09/2018	014461/2019
LINO MARIO GREGORI JUNIOR	010.037.046.030	IPTU	101.18.0085152	9	17/09/2018	004815/2019
LINO MARIO GREGORI JUNIOR	010.037.046.034	IPTU	101.18.0085156	9	17/09/2018	004817/2019
LIOLOINO ALVES DE OLIVEIRA	033.028.004.000	IPTU	101.18.0191691	9	22/09/2018	012033/2019
LIRO JACINTO FREIRE	031.094.037.000	IPTU	101.18.0183238	9	19/09/2018	011376/2019
LISANDRO ARRUDA DE GOIS	024.019.091.277	IPTU	101.18.0148296	9	17/09/2018	008952/2019
LISLEI GUILHERME DA SILVA	002.040.037.004	IPTU	101.18.0018469	9	15/09/2018	000899/2019
LISLEI GUILHERME DA SILVA	030.004.038.000	IPTU	101.18.0174439	9	18/09/2018	010749/2019
LIVIA ANDREZA DA ROCHA RIBEIRO	002.073.020.015	IPTU	101.18.0021311	9	15/09/2018	001055/2019
LIVIA GOMES	006.027.117.044	IPTU	101.18.0056266	9	16/09/2018	003507/2019
LIVIA NATALE DOS SANTOS	003.121.008.388	IPTU	101.18.0035401	9	19/09/2018	002215/2019
LIVING BARBACENA EMPREENDIMENOS IMOB. LTDA	002.054.029.001	IPTU	101.18.0020305	9	15/09/2018	000980/2019
LIVING BARBACENA EMPREENDIMENOS IMOB. LTDA	002.054.029.005	IPTU	101.18.0020309	9	15/09/2018	000981/2019
LIVING BARBACENA EMPREENDIMENOS IMOB. LTDA	002.054.029.016	IPTU	101.18.0020320	9	15/09/2018	000982/2019
LIVING BARBACENA EMPREENDIMENOS IMOB. LTDA	002.054.029.026	IPTU	101.18.0020330	9	15/09/2018	000983/2019
LIVING BARBACENA EMPREENDIMENOS IMOB. LTDA	002.054.029.029	IPTU	101.18.0020333	9	15/09/2018	000984/2019
LIVING BARBACENA EMPREENDIMENOS IMOB. LTDA	002.054.029.030	IPTU	101.18.0020334	9	15/09/2018	000985/2019
LIVING BARBACENA EMPREENDIMENOS IMOB. LTDA	002.054.029.072	IPTU	101.18.0020376	9	15/09/2018	000986/2019
LIVING BARBACENA EMPREENDIMENOS IMOB. LTDA	002.054.029.078	IPTU	101.18.0020382	9	15/09/2018	000987/2019
LIVING BARBACENA EMPREENDIMENOS IMOB. LTDA	002.054.029.093	IPTU	101.18.0020397	9	15/09/2018	000988/2019
LIVING BARBACENA EMPREENDIMENOS IMOB. LTDA	002.054.029.105	IPTU	101.18.0020409	9	15/09/2018	000989/2019
LIVING BARBACENA EMPREENDIMENOS IMOB. LTDA	002.054.029.110	IPTU	101.18.0020414	9	15/09/2018	000990/2019
LIVING BARBACENA EMPREENDIMENOS IMOB. LTDA	002.054.029.154	IPTU	101.18.0020458	9	15/09/2018	000991/2019
LIVING BARBACENA EMPREENDIMENOS IMOB. LTDA	002.054.029.160	IPTU	101.18.0020464	9	15/09/2018	000992/2019
LIVING BARBACENA EMPREENDIMENOS IMOB. LTDA	002.054.029.162	IPTU	101.18.0020466	9	15/09/2018	000993/2019
LIVING BARBACENA EMPREENDIMENOS IMOB. LTDA	002.054.029.180	IPTU	101.18.0020484	9	15/09/2018	000994/2019
LIVING BARBACENA EMPREENDIMENOS IMOB. LTDA	002.054.029.192	IPTU	101.18.0020496	9	15/09/2018	000995/2019
LIVING BARBACENA EMPREENDIMENOS IMOB. LTDA	002.054.029.208	IPTU	101.18.0020512	9	15/09/2018	000996/2019
LIVING BARBACENA EMPREENDIMENOS IMOB. LTDA	002.054.029.228	IPTU	101.18.0020532	9	15/09/2018	000997/2019
LIVING BARBACENA EMPREENDIMENOS IMOB. LTDA	002.054.029.250	IPTU	101.18.0020554	9	15/09/2018	000998/2019
LIVING BARBACENA EMPREENDIMENOS IMOB. LTDA	002.054.029.258	IPTU	101.18.0020562	9	15/09/2018	000999/2019
LIVING BARBACENA EMPREENDIMENOS IMOB. LTDA	002.054.029.275	IPTU	101.18.0020579	9	15/09/2018	001000/2019
LIVIO PARRINI	001.078.047.002	IPTU	101.18.0013007	9	16/09/2018	000660/2019
LIZANDRA HELENA COELHO	024.020.126.049	IPTU	101.18.0149842	9	17/09/2018	009119/2019
LIZEU MATHIAS DE LARA	001.030.070.050	IPTU	101.18.0005718	9	16/09/2018	000352/2019
LIZEU MATHIAS DE LARA	001.030.070.052	IPTU	101.18.0005720	9	16/09/2018	000353/2019
LIZILDA PEREIRA DA SILVA	020.025.008.000	IPTU	101.18.0131526	9	22/09/2018	007724/2019
LOIDE GONCALVES SEVERO	521.055.022.000	IPTU	101.18.0210003	9	15/09/2018	013807/2019
LOIDE SILVIA MALHEIRO	620.122.083.000	IPTU	101.18.0240148	9	16/09/2018	017431/2019
LOPES & M.N. EMPREENDIMENTOS IMOBILIARIOS LTDA	522.400.004.000	IPTU	101.18.0214997	9	12/09/2018	014294/2019
LORENA COELHO PICOLO	003.122.001.259	IPTU	101.18.0035696	9	19/09/2018	002237/2019
LORENA MARIELA BETTI	003.048.126.057	IPTU	101.18.0031695	9	19/09/2018	001900/2019
LORENZO MIGUEL MARTIN CABRERA	410.020.004.000	IPTU	101.18.0197819	9	12/09/2018	012579/2019
LOUIS JOSSELMIM DODD	620.303.009.000	IPTU	101.18.0240439	9	16/09/2018	017478/2019
LOURDES APARECIDA RODRIGUES PINTO	003.047.016.932	IPTU	101.18.0031463	9	19/09/2018	001869/2019
LOURDES APARECIDA ROSA	003.047.016.241	IPTU	101.18.0030774	9	19/09/2018	001770/2019
LOURDES CANTON BENTO	012.015.003.051	IPTU	101.18.0093571	9	17/09/2018	005208/2019
LOURDES DE FATIMA MARQUES	022.024.027.090	IPTU	101.18.0143244	9	12/09/2018	008596/2019
LOURDES DE OLIVEIRA LOPES	023.050.009.000	IPTU	101.18.0145071	9	12/09/2018	008735/2019
LOURDES DE OLIVEIRA SANTOS	533.306.018.000	IPTU	101.18.0232621	9	18/09/2018	016430/2019
LOURDES MORENO PORTO	530.302.048.000	IPTU	101.18.0220056	9	12/09/2018	015006/2019
LOURDES PENHA HAYAO	019.019.025.132	IPTU	101.18.0127872	9	18/09/2018	007441/2019
LOURDES RODRIGUES DA SILVA	033.066.022.013	IPTU	101.18.0193691	9	18/09/2018	012166/2019
LOURDES SALES PINTO	021.007.070.228	IPTU	101.18.0136974	9	18/09/2018	008138/2019
LOURENCO DE ASSIS	030.140.065.000	IPTU	101.18.0178577	9	18/09/2018	011035/2019
LOURICENA ROSALIA DE SANTANA	021.039.053.000	IPTU	101.18.0139607	9	22/09/2018	008330/2019
LOURIVAL CORREIA DA SILVA	003.047.015.208	IPTU	101.18.0030380	9	19/09/2018	001722/2019
LOURIVAL DIAS	033.042.029.006	IPTU	101.18.0192513	9	18/09/2018	012081/2019
LOURIVAL GONCALVES DE SOUZA	530.306.003.000	IPTU	101.18.0220202	9	12/09/2018	015019/2019
LOURIVAL IZIDORO	522.018.013.000	IPTU	101.18.0213407	9	12/09/2018	014131/2019
LOURIVAL JOSE CARDOSO	016.015.100.049	IPTU	101.18.0112371	9	12/09/2018	006397/2019
LOURIVAL JOSE CARDOSO	530.105.044.000	IPTU	101.18.0218684	9	12/09/2018	014828/2019
LOURIVAL JOSE DA SILVA	033.096.081.000	IPTU	101.18.0194951	9	18/09/2018	012275/2019
LOURIVAL JOSE DA SILVA	512.049.026.000	IPTU	101.18.0205591	9	16/09/2018	013497/2019
LOURIVAL JOSE LALO	004.095.007.000	IPTU	101.18.0044424	9	17/09/2018	002752/2019
LOURIVAL MIRANDA CERQUEIRA	031.141.056.000	IPTU	101.18.0185207	9	19/09/2018	011522/2019
LOURIVAL MORALES SALERA	003.047.012.478	IPTU	101.18.0029028	9	19/09/2018	001541/2019
LOURIVAL PAES PONTES	512.031.132.000	IPTU	101.18.0204714	9	16/09/2018	013403/2019
LUAN KELISON FERREIRA DINIZ	024.019.137.048	IPTU	101.18.0148791	9	17/09/2018	009006/2019
LUANA BARAO NAZARIO	007.074.161.668	IPTU	101.18.0069752	9	12/09/2018	004221/2019

LUANA NARIM	532.032.004.000	IPTU	101.18.0221410	9	15/09/2018	015126/2019
LUCAS ALVES ALEXANDRE	002.073.020.135	IPTU	101.18.0021431	9	15/09/2018	001061/2019
LUCAS ARASHIRO DE ALMEIDA DI RISSIO BARBOSA	007.056.041.036	IPTU	101.18.0065532	9	12/09/2018	004067/2019
LUCAS CANOVAS	006.026.105.075	IPTU	101.18.0055893	9	16/09/2018	003488/2019
LUCAS DO NASCIMENTO LIMA	533.224.010.000	IPTU	101.18.0231447	9	18/09/2018	016306/2019
LUCAS DO NASCIMENTO LIMA	533.224.011.000	IPTU	101.18.0231448	9	18/09/2018	016307/2019
LUCAS EDUARDO MARQUES SILVA	024.012.064.064	IPTU	101.18.0146831	9	17/09/2018	008840/2019
LUCAS FERNANDES BORGES	033.124.053.033	IPTU	101.18.0196725	9	18/09/2018	012464/2019
LUCAS GABRIEL SILVA MAGALHAES	019.006.081.017	IPTU	101.18.0126746	9	18/09/2018	007363/2019
LUCAS MANOEL TARGINO	534.305.042.000	IPTU	101.18.0237783	9	18/09/2018	017163/2019
LUCAS RAMOS BIDOIA	533.207.033.000	IPTU	101.18.0230587	9	18/09/2018	016226/2019
LUCAS TOSHIKI OKAWA	015.062.074.000	IPTU	101.18.0109709	9	12/09/2018	006200/2019
LUCAS VICTOR VIDAL	033.124.046.248	IPTU	101.18.0196410	9	18/09/2018	012426/2019
LUCAS VIEIRA DE OLIVEIRA	026.002.073.005	IPTU	101.18.0159247	9	12/09/2018	009657/2019
LUCEARA MATSUE MATSUGUMA	012.007.096.192	IPTU	101.18.0092664	9	17/09/2018	005179/2019
LUCILENE PELISSARI GARCIA	012.048.017.000	IPTU	101.18.0096092	9	17/09/2018	005337/2019
LUCILIA AGUIAR MARQUES	002.017.023.071	IPTU	101.18.0016561	9	15/09/2018	000813/2019
LUCILIA CASSIANO GONSALES	018.097.062.000	IPTU	101.18.0125753	9	19/09/2018	007305/2019
LUCI AYLES SILVA SIEBURGUER	533.250.061.000	IPTU	101.18.0232426	9	18/09/2018	016393/2019
LUCI CLAUDETI TERRA	020.085.057.007	IPTU	101.18.0135068	9	17/09/2018	007948/2019
LUCIA ANDREIA DA SILVA	029.007.002.024	IPTU	101.18.0169299	9	16/09/2018	010420/2019
LUCIA APARECIDA FARIA DE LUCENA	532.078.043.000	IPTU	101.18.0223659	9	15/09/2018	015356/2019
LUCIA APARECIDA FERREIRA	003.047.012.330	IPTU	101.18.0028880	9	19/09/2018	001531/2019
LUCIA APARECIDA VARINI	015.106.005.000	IPTU	101.18.0111615	9	12/09/2018	006352/2019
LUCIA CAVINATO DO LAGO	410.015.004.000	IPTU	101.18.0197761	9	12/09/2018	012569/2019
LUCIA CAVINATO DO LAGO	410.015.005.000	IPTU	101.18.0197762	9	12/09/2018	012570/2019
LUCIA CAVINATO DO LAGO	410.018.019.000	IPTU	101.18.0197804	9	12/09/2018	012574/2019
LUCIA DE SOUZA CORREIA TRINDADE	003.047.012.735	IPTU	101.18.0029284	9	19/09/2018	001582/2019
LUCIA FERRARONI DE CAMARGO	004.033.007.000	IPTU	101.18.0039033	9	17/09/2018	002438/2019
LUCIA FERREIRA DE OLIVEIRA	033.002.197.000	IPTU	101.18.0190345	9	18/09/2018	011899/2019
LUCIA FERREIRA DE OLIVEIRA	524.207.027.000	IPTU	101.18.0217030	9	17/09/2018	014569/2019
LUCIA MARIA CORREIA DA SILVA	530.204.038.000	IPTU	101.18.0219840	9	12/09/2018	014987/2019
LUCIA MARIA DA SILVA	512.032.194.000	IPTU	101.18.0205032	9	16/09/2018	013435/2019
LUCIA MARIA LOPES BALARDINI	017.011.047.000	IPTU	101.18.0117898	9	22/09/2018	006784/2019
LUCIA MARIA RAMOS	029.012.098.022	IPTU	101.18.0169978	9	16/09/2018	010472/2019
LUCIANA APARECIDA DE SOUZA FONTES	010.040.040.005	IPTU	101.18.0085982	9	17/09/2018	004853/2019
LUCIANA APARECIDA SANCHES	016.015.121.248	IPTU	101.18.0112999	9	12/09/2018	006452/2019
LUCIANA AREIAS MACHADO FELISBINO	003.115.001.116	IPTU	101.18.0034750	9	19/09/2018	002131/2019
LUCIANA BISPO DOS SANTOS	025.102.001.089	IPTU	101.18.0157288	9	19/09/2018	009535/2019
LUCIANA BRITO ANAIA	004.092.072.006	IPTU	101.18.0044297	9	17/09/2018	002735/2019
LUCIANA BURATTI	402.003.013.000	IPTU	101.18.0197018	9	17/09/2018	012475/2019
LUCIANA CARNEIRO SANTOS DA SILVA	003.123.002.123	IPTU	101.18.0035888	9	19/09/2018	002255/2019
LUCIANA CARVALHO GUERRA	004.109.076.165	IPTU	101.18.0044907	9	17/09/2018	002783/2019
LUCIANA DA SILVA	018.042.005.070	IPTU	101.18.0123548	9	19/09/2018	007139/2019
LUCIANA DE FATIMA FERREIRA	003.047.015.102	IPTU	101.18.0030275	9	19/09/2018	001715/2019
LUCIANA DE MEDEIROS BENHOSSI	006.036.078.003	IPTU	101.18.0057653	9	16/09/2018	003565/2019
LUCIANA MAXIMIANO GALLICIO	029.052.064.000	IPTU	101.18.0171606	9	16/09/2018	010566/2019
LUCIANA MOLLO	004.040.059.183	IPTU	101.18.0039946	9	17/09/2018	002486/2019
LUCIANA MOTA BELO DE SOUZA	024.019.131.031	IPTU	101.18.0148471	9	17/09/2018	008970/2019
LUCIANA NUNES DA SILVA	003.047.016.834	IPTU	101.18.0031367	9	19/09/2018	001850/2019
LUCIANA OKAMOTTO BORTOLOZZO	004.047.062.048	IPTU	101.18.0040738	9	17/09/2018	002536/2019
LUCIANA PANARIELLO GUARDA	010.021.014.249	IPTU	101.18.0082749	9	17/09/2018	004688/2019
LUCIANA PEREIRA DE ANDRADE	001.068.256.259	IPTU	101.18.0011864	9	16/09/2018	000595/2019
LUCIANA SCANDIZZO	511.001.040.119	IPTU	101.18.0200777	9	17/09/2018	012914/2019
LUCIANA TIMOTEA DA SILVA	024.019.137.391	IPTU	101.18.0149134	9	17/09/2018	009046/2019
LUCIANE LOPES SANCHES (USUFRTUARIA)	004.050.317.076	IPTU	101.18.0041550	9	17/09/2018	002581/2019
LUCIANE MAINETTI DE ANDRADE	029.061.013.119	IPTU	101.18.0172160	9	16/09/2018	010604/2019
LUCIANE NOGUEIRA CORTEZ	019.004.060.019	IPTU	101.18.0126579	9	18/09/2018	007347/2019
LUCIANO APARECIDO CROOS	523.314.045.000	IPTU	101.18.0215745	9	12/09/2018	014410/2019
LUCIANO APOLINARIO	003.115.001.167	IPTU	101.18.0034801	9	19/09/2018	002142/2019
LUCIANO BONETTI	005.061.008.028	IPTU	101.18.0050633	9	12/09/2018	003105/2019
LUCIANO CASSIMIRO DE OLIVEIRA	512.060.067.000	IPTU	101.18.0206191	9	16/09/2018	013563/2019
LUCIANO CITTADINI	015.110.019.000	IPTU	101.18.0111790	9	12/09/2018	006366/2019
LUCIANO CORREA MARIANO	006.032.050.038	IPTU	101.18.0057320	9	16/09/2018	003556/2019
LUCIANO DA SILVA CAMPOS	009.029.048.000	IPTU	101.18.0078108	9	14/09/2018	004480/2019
LUCIANO DAMAS DOS SANTOS	532.321.005.000	IPTU	101.18.0227235	9	15/09/2018	015782/2019
LUCIANO DAS NEVES SOLA	003.030.035.000	IPTU	101.18.0026906	9	19/09/2018	001356/2019
LUCIANO DE MORAES BENICIO	003.047.012.774	IPTU	101.18.0029323	9	20/09/2018	001592/2019
LUCIANO DOMINGUES DE CARVALHO	004.050.328.243	IPTU	101.18.0042057	9	17/09/2018	002615/2019
LUCIANO DOPS SANTOS FERNANDES	033.124.005.056	IPTU	101.18.0195887	9	18/09/2018	012362/2019
LUCIANO ERSATI FLORA	027.073.063.038	IPTU	101.18.0165692	9	15/09/2018	010132/2019
LUCIANO FRANCISCO DE FRANCA - USUFRTUARIO	532.508.051.000	IPTU	101.18.0227829	9	15/09/2018	015859/2019
LUCIANO FRANCISCO DE FRANCA - USUFRTUARIO	532.509.001.000	IPTU	101.18.0227839	9	15/09/2018	015862/2019
LUCIANO GONCALVES ROSAS	522.119.020.000	IPTU	101.18.0214536	9	12/09/2018	014248/2019
LUCIANO JOSE GOES	012.090.027.009	IPTU	101.18.0098221	9	17/09/2018	005472/2019
LUCIANO JOSE GONCALVES DE SOUZA	021.001.037.080	IPTU	101.18.0136293	9	18/09/2018	008063/2019
LUCIANO JUARES ELIAS	620.124.064.000	IPTU	101.18.0240219	9	16/09/2018	017440/2019
LUCIANO LAURENTINO DA SILVA	410.044.013.000	IPTU	101.18.0198313	9	12/09/2018	012627/2019
LUCIANO MACHADO AMORIM	033.066.006.000	IPTU	101.18.0193607	9	18/09/2018	012161/2019
LUCIANO MARANGONI	020.115.024.062	IPTU	101.18.0135781	9	17/09/2018	008006/2019
LUCIANO MARQUES	512.032.055.000	IPTU	101.18.0204888	9	16/09/2018	013419/2019
LUCIANO MARQUES CAMARAO	008.060.026.000	IPTU	101.18.0076810	9	16/09/2018	004420/2019

LUCIANO MOREIRA DA SILVA	026.002.073.010	IPTU	101.18.0159252	9	12/09/2018	009658/2019
LUCIANO NAKAMURA AVONA	521.020.042.069	IPTU	101.18.0208218	9	15/09/2018	013676/2019
LUCIANO PEREIRA DOS SANTOS	510.113.008.000	IPTU	101.18.0199921	9	16/09/2018	012825/2019
LUCIANO PINHEIRO	021.081.040.000	IPTU	101.18.0141571	9	18/09/2018	008464/2019
LUCIANO ROCHA DE SOUZA	003.047.016.874	IPTU	101.18.0031407	9	19/09/2018	001861/2019
LUCIANO SILVA	533.223.030.000	IPTU	101.18.0231395	9	18/09/2018	016300/2019
LUCIANO SOUZA DA SILVA	016.015.121.312	IPTU	101.18.0113063	9	12/09/2018	006458/2019
LUCIANO SOUZA DO CARMO	003.047.016.022	IPTU	101.18.0030555	9	19/09/2018	001743/2019
LUCIANO TERINI	003.047.016.332	IPTU	101.18.0030865	9	19/09/2018	001787/2019
LUCIANO VITAL DA SILVA	620.122.073.000	IPTU	101.18.0240138	9	16/09/2018	017430/2019
LUCICLEIDE DANTAS BANDEIRA	512.033.001.120	IPTU	101.18.0205164	9	16/09/2018	013457/2019
LUCIDIA PEREIRA HENRIQUE	534.027.017.000	IPTU	101.18.0234288	9	22/09/2018	016646/2019
LUCIENE CARROSINI FERRARI	016.015.127.108	IPTU	101.18.0114195	9	12/09/2018	006558/2019
LUCIENE DE QUEIROZ COSTA	004.018.185.165	IPTU	101.18.0038170	9	17/09/2018	002384/2019
LUCIENE MARTINS DA COSTA	511.007.015.000	IPTU	101.18.0201063	9	17/09/2018	012958/2019
LUCIENE PASSOS FEITOSA	522.022.033.000	IPTU	101.18.0213493	9	12/09/2018	014148/2019
LUCIENNE COLOMBO MARTINI ZINCAGLIA	521.400.033.244	IPTU	101.18.0210601	9	15/09/2018	013879/2019
LUCIETE DE OLIVEIRA PEREIRA	524.219.028.000	IPTU	101.18.0217216	9	17/09/2018	014609/2019
LUCILEIDE MARIA DA SILVA	533.338.036.000	IPTU	101.18.0233534	9	18/09/2018	016565/2019
LUCILENE BUENO	026.002.073.125	IPTU	101.18.0159367	9	12/09/2018	009670/2019
LUCILENE GONZAGA FAVARETO	024.019.131.050	IPTU	101.18.0148490	9	17/09/2018	008972/2019
LUCILENE MARIA DE SOUSA COSTA	033.128.002.000	IPTU	101.18.0196829	9	18/09/2018	012466/2019
LUCILENE MARIA VERONESI	004.040.059.054	IPTU	101.18.0039817	9	17/09/2018	002472/2019
LUCIMAR BORSATO NOVELINI	001.098.059.000	IPTU	101.18.0014152	9	16/09/2018	000703/2019
LUCIMAR DA SILVA	512.015.168.000	IPTU	101.18.0202625	9	16/09/2018	013195/2019
LUCIMAR DE OLIVEIRA MARCOLAN	013.023.036.000	IPTU	101.18.0101082	9	15/09/2018	005604/2019
LUCIMAR DOS SANTOS CUNHA	015.029.001.254	IPTU	101.18.0107342	9	12/09/2018	006010/2019
LUCIMAR JERONIMO BEZERRA	003.047.016.062	IPTU	101.18.0030595	9	19/09/2018	001747/2019
LUCIMAR MOREIRA EUFRAZINO	031.137.037.000	IPTU	101.18.0185055	9	19/09/2018	011494/2019
LUCIMARA GIUPATO DE OLIVEIRA SILVA	004.044.072.137	IPTU	101.18.0040182	9	17/09/2018	002504/2019
LUCIMARA ISAKAS RUFATO	025.106.031.248	IPTU	101.18.0157903	9	19/09/2018	009555/2019
LUCIMEIRE MORI TAMAOKI	009.068.026.000	IPTU	101.18.0079246	9	17/09/2018	004549/2019
LUCINEIA BARBOZA RODRIGUES DE ALCANTARA	511.018.025.000	IPTU	101.18.0201393	9	22/09/2018	013003/2019
LUCINEIDE DE CARVALHO ARA	005.048.003.020	IPTU	101.18.0049293	9	12/09/2018	002990/2019
LUCINEIDE MARIA DE SANTANA SOUZA	524.428.059.000	IPTU	101.18.0218254	9	17/09/2018	014736/2019
LUCINETE ANTONIA LOPES DE SOUZA	532.011.066.000	IPTU	101.18.0221017	9	22/09/2018	015090/2019
LUCINEY MARQUES NOGUEIRA	004.060.024.000	IPTU	101.18.0042717	9	17/09/2018	002654/2019
LUCIO ANTONIO IMPROTA	523.304.028.000	IPTU	101.18.0215528	9	12/09/2018	014366/2019
LUCIO FLAVIO LOPES TERRA	032.017.064.000	IPTU	101.18.0186579	9	19/09/2018	011653/2019
LUCIO GERALDO DE SOUZA	524.036.044.000	IPTU	101.18.0216410	9	17/09/2018	014487/2019
LUCIO GOMES DE MORAES JUNIOR	030.089.057.000	IPTU	101.18.0176857	9	18/09/2018	010898/2019
LUCIO ORTIS	012.057.009.341	IPTU	101.18.0096672	9	17/09/2018	005366/2019
LUCIUS RODOLFO GIORNI	023.008.045.201	IPTU	101.18.0144059	9	12/09/2018	008659/2019
LUCIVALDO RAIMUNDO DA SILVA	530.105.003.000	IPTU	101.18.0218643	9	12/09/2018	014815/2019
LUCRECIA RODRIGUES DIOGO DE CARVALHO	008.050.018.000	IPTU	101.18.0075507	9	16/09/2018	004385/2019
LUDGERIO JOAQUIM MOREIRA	534.302.001.000	IPTU	101.18.0237431	9	18/09/2018	017099/2019
LUDGERO LISBOA FILHO	030.026.036.000	IPTU	101.18.0175438	9	18/09/2018	010810/2019
LUIGI GUGLIELMO - ESPOLIO DE	009.019.030.000	IPTU	101.18.0077841	9	17/09/2018	004464/2019
LUIGI GUGLIELMO - ESPOLIO DE	010.004.033.000	IPTU	101.18.0080894	9	22/09/2018	004627/2019
LUIS ALBERTO DOS SANTOS	512.022.037.000	IPTU	101.18.0203444	9	16/09/2018	013257/2019
LUIS ALBERTO MOLERO	010.044.038.014	IPTU	101.18.0086355	9	17/09/2018	004870/2019
LUIS ANTONIO DA SILVA	521.020.042.002	IPTU	101.18.0208151	9	15/09/2018	013671/2019
LUIS ANTONIO FERNANDES	003.063.011.006	IPTU	101.18.0032242	9	19/09/2018	001936/2019
LUIS ANTONIO FERREIRA GONCALVES	030.018.027.089	IPTU	101.18.0175121	9	18/09/2018	010785/2019
LUIS ANTONIO GOLFETO	024.071.041.000	IPTU	101.18.0151970	9	17/09/2018	009265/2019
LUIS ANTONIO MEDINA	522.011.002.000	IPTU	101.18.0213190	9	12/09/2018	014100/2019
LUIS ANTONIO REIS TEIXEIRA	015.015.034.000	IPTU	101.18.0106396	9	12/09/2018	005934/2019
LUIS ANTONIO TRAMONTIN	014.027.016.035	IPTU	101.18.0104926	9	12/09/2018	005826/2019
LUIS ANTONIO VALERIO	522.031.038.000	IPTU	101.18.0213726	9	12/09/2018	014173/2019
LUIS ASSUNCAO PIRES	532.042.022.000	IPTU	101.18.0221772	9	15/09/2018	015166/2019
LUIS BERNABE REYES ARIAS	019.004.049.070	IPTU	101.18.0126524	9	18/09/2018	007343/2019
LUIS CARLOS BACCARIN	018.099.033.168	IPTU	101.18.0126042	9	19/09/2018	007315/2019
LUIS CARLOS CABRAL	003.047.016.443	IPTU	101.18.0030976	9	19/09/2018	001798/2019
LUIS CARLOS CANINO	017.026.032.000	IPTU	101.18.0119488	9	12/09/2018	006889/2019
LUIS CARLOS CHIARATTO	024.069.004.047	IPTU	101.18.0151902	9	17/09/2018	009255/2019
LUIS CARLOS COSTA	534.123.010.000	IPTU	101.18.0235893	9	18/09/2018	016857/2019
LUIS CARLOS DA SILVA	001.091.050.006	IPTU	101.18.0013541	9	16/09/2018	000684/2019
LUIS CARLOS DE CASTRO	016.032.102.002	IPTU	101.18.0115616	9	12/09/2018	006654/2019
LUIS CARLOS DE SOUZA	512.012.015.000	IPTU	101.18.0202378	9	16/09/2018	013162/2019
LUIS CARLOS DOMINGUES NUNES	006.004.066.681	IPTU	101.18.0053301	9	16/09/2018	003375/2019
LUIS CARLOS DOS SANTOS	019.057.035.000	IPTU	101.18.0129642	9	18/09/2018	007568/2019
LUIS CARLOS DOS SANTOS	029.028.060.000	IPTU	101.18.0170711	9	16/09/2018	010516/2019
LUIS CARLOS GIL	005.059.008.039	IPTU	101.18.0049895	9	12/09/2018	003034/2019
LUIS CARLOS GUIAO	008.056.056.000	IPTU	101.18.0076009	9	16/09/2018	004395/2019
LUIS CARLOS LOPES DE REZENDE	019.056.030.000	IPTU	101.18.0129563	9	18/09/2018	007561/2019
LUIS CARLOS MACHADO	007.064.011.002	IPTU	101.18.0068668	9	12/09/2018	004113/2019
LUIS CARLOS MAIA	024.061.010.001	IPTU	101.18.0151272	9	17/09/2018	009208/2019
LUIS CARLOS MARQUES DE ALMEIDA	020.068.069.024	IPTU	101.18.0133825	9	17/09/2018	007862/2019
LUIS CARLOS MESTRE	024.015.056.480	IPTU	101.18.0147761	9	17/09/2018	008907/2019
LUIS CARLOS MORALES	004.050.259.000	IPTU	101.18.0041302	9	17/09/2018	002566/2019
LUIS CARLOS OLIVIERI	523.304.001.000	IPTU	101.18.0215503	9	12/09/2018	014350/2019
LUIS CARLOS OLIVIERI	523.304.002.000	IPTU	101.18.0215504	9	12/09/2018	014351/2019

LUIS CARLOS OLIVIERI	523.304.003.000	IPTU	101.18.0215505	9	12/09/2018	014352/2019
LUIS CARLOS OLIVIERI	523.304.004.000	IPTU	101.18.0215506	9	12/09/2018	014353/2019
LUIS CARLOS PEIXOTO DE JESUS	534.043.001.000	IPTU	101.18.0234743	9	18/09/2018	016705/2019
LUIS CARLOS RAMOS DE OLIVEIRA	027.041.072.008	IPTU	101.18.0164472	9	15/09/2018	010045/2019
LUIS CARLOS RIBEIRO LIMA	512.029.011.000	IPTU	101.18.0204371	9	16/09/2018	013358/2019
LUIS CARLOS ROGERIO	027.156.021.000	IPTU	101.18.0168070	9	15/09/2018	010320/2019
LUIS CARLOS SACIO ORFAO	033.096.121.000	IPTU	101.18.0194991	9	18/09/2018	012278/2019
LUIS CARLOS SILVA	522.124.061.000	IPTU	101.18.0214746	9	12/09/2018	014274/2019
LUIS CASSANTI	530.103.013.000	IPTU	101.18.0218551	9	12/09/2018	014792/2019
LUIS CLAUDIO BARION LEAL	002.017.019.048	IPTU	101.18.0016448	9	15/09/2018	000808/2019
LUIS CLAUDIO BOTELHO	028.019.025.000	IPTU	101.18.0168841	9	12/09/2018	010382/2019
LUIS CLAUDIO CARNICELLI BRITO	004.047.062.011	IPTU	101.18.0040701	9	17/09/2018	002535/2019
LUIS DAS CHAGAS RODRIGUES	533.113.026.000	IPTU	101.18.0229890	9	18/09/2018	016148/2019
LUIS DE MAGALHAES CASTRO	013.037.069.012	IPTU	101.18.0101836	9	15/09/2018	005651/2019
LUIS DISIDERIO FILHO	533.017.014.000	IPTU	101.18.0229264	9	18/09/2018	016037/2019
LUIS EDINSON ACUNA LOPEZ	012.078.022.000	IPTU	101.18.0097822	9	17/09/2018	005449/2019
LUIS EDUARDO DA SILVA PEREIRA	031.086.055.000	IPTU	101.18.0182905	9	19/09/2018	011345/2019
LUIS EDUARDO PERTINHEZ TRONCOSO	003.002.021.022	IPTU	101.18.0024895	9	19/09/2018	001238/2019
LUIS ENRIQUE DE LIMA ONIS	033.124.046.010	IPTU	101.18.0196172	9	18/09/2018	012396/2019
LUIS EVANDRO MELLO PEREIRA	033.122.044.005	IPTU	101.18.0195744	9	18/09/2018	012353/2019
LUIS EVANGELISTA	021.067.063.000	IPTU	101.18.0141196	9	18/09/2018	008437/2019
LUIS FABIAN PIZANO RIBEIRO	012.055.025.000	IPTU	101.18.0096321	9	17/09/2018	005353/2019
LUIS FERNANDES PAIVA	532.003.003.000	IPTU	101.18.0220453	9	15/09/2018	015037/2019
LUIS FERNANDO CONCEICAO CUSIN	025.059.032.195	IPTU	101.18.0154932	9	19/09/2018	009434/2019
LUIS FERNANDO DA SILVA	532.107.008.000	IPTU	101.18.0225400	9	15/09/2018	015435/2019
LUIS FERNANDO FERREIRA DA SILVA	006.044.029.004	IPTU	101.18.0058896	9	16/09/2018	003616/2019
LUIS FERNANDO FIRMINO COELHO	015.029.001.391	IPTU	101.18.0107479	9	12/09/2018	006037/2019
LUIS GUSTAVO DE ARMANI E SARTI	001.117.003.026	IPTU	101.18.0014816	9	16/09/2018	000731/2019
LUIS GUSTAVO DUARTE SANTOS DE NORONHA	026.002.074.174	IPTU	101.18.0159568	9	12/09/2018	009690/2019
LUIS GUSTAVO FELIZARDO DE SOUZA	020.115.024.105	IPTU	101.18.0135824	9	17/09/2018	008014/2019
LUIS HENRIQUE CAVICHOLLI	006.045.105.001	IPTU	101.18.0059063	9	16/09/2018	003627/2019
LUIS HENRIQUE MORAES DE SOUZA	003.027.024.017	IPTU	101.18.0026734	9	19/09/2018	001345/2019
LUIS JOSE MUNIZ	530.111.063.000	IPTU	101.18.0218943	9	12/09/2018	014871/2019
LUIS LIENDO ROBLES NETTO E DONADELLI	001.022.051.047	IPTU	101.18.0004369	9	16/09/2018	000323/2019
LUIS MARCOS DA SILVA	032.078.018.000	IPTU	101.18.0189811	9	22/09/2018	011883/2019
LUIS MARCOS DA SILVA	532.312.042.000	IPTU	101.18.0226894	9	15/09/2018	015723/2019
LUIS MASAMI ANZE	025.001.074.000	IPTU	101.18.0152178	9	19/09/2018	009280/2019
LUIS OTAVIANO DE SOUSA	029.015.054.000	IPTU	101.18.0170204	9	16/09/2018	010492/2019
LUIS PATRICIO WHITE MUNOZ	018.039.079.000	IPTU	101.18.0122890	9	19/09/2018	007062/2019
LUIS TOSHIMASSA OSHIRO	010.040.134.017	IPTU	101.18.0086107	9	17/09/2018	004859/2019
LUISA CARLA ALMEIDA DO NASCIMENTO	510.100.048.019	IPTU	101.18.0198870	9	16/09/2018	012692/2019
LUISA FONSECA LASSALA FREIRE	032.072.038.000	IPTU	101.18.0188378	9	19/09/2018	011806/2019
LUIZ ACACIO GALEAZZO VARETA	008.033.073.000	IPTU	101.18.0073426	9	16/09/2018	004334/2019
LUIZ ALBERTO BARBOSA DO CARMO	521.053.019.000	IPTU	101.18.0209952	9	15/09/2018	013803/2019
LUIZ ALBERTO DA SILVA	004.106.122.000	IPTU	101.18.0044683	9	17/09/2018	002763/2019
LUIZ ALBERTO DA SILVA	013.048.021.039	IPTU	101.18.0102909	9	15/09/2018	005705/2019
LUIZ ALBERTO DAS NEVES	530.102.020.000	IPTU	101.18.0218524	9	12/09/2018	014789/2019
LUIZ ALBERTO DOS SANTOS	011.022.003.000	IPTU	101.18.0088216	9	15/09/2018	004952/2019
LUIZ ALBERTO LARA CARDOSO DE ALMEIDA	032.041.051.000	IPTU	101.18.0187387	9	19/09/2018	011707/2019
LUIZ ALBERTO SCREMIN	012.015.005.026	IPTU	101.18.0093979	9	17/09/2018	005225/2019
LUIZ ALBERTO VASQUES	024.019.137.518	IPTU	101.18.0149260	9	17/09/2018	009063/2019
LUIZ ALDO GOMES DE LIMA	533.201.011.000	IPTU	101.18.0230330	9	18/09/2018	016206/2019
LUIZ ALFREDO KOERNER	003.047.012.959	IPTU	101.18.0029507	9	19/09/2018	001615/2019
LUIZ ALVARO GONCALVES	026.005.034.000	IPTU	101.18.0159791	9	12/09/2018	009706/2019
LUIZ ALVES BARBOSA	402.020.012.000	IPTU	101.18.0197402	9	17/09/2018	012524/2019
LUIZ ALVES COELHO	003.015.023.000	IPTU	101.18.0026093	9	19/09/2018	001310/2019
LUIZ ALVES DA SILVA	026.031.021.000	IPTU	101.18.0160466	9	12/09/2018	009747/2019
LUIZ ALVES DE ARAUJO	533.304.019.000	IPTU	101.18.0232600	9	18/09/2018	016424/2019
LUIZ ALVES PEREIRA	015.025.025.000	IPTU	101.18.0106784	9	22/09/2018	005952/2019
LUIZ ALVES XAVIER	032.060.016.000	IPTU	101.18.0187873	9	19/09/2018	011750/2019
LUIZ ANTONIO ANDRADE SALGADO	027.071.025.000	IPTU	101.18.0165408	9	15/09/2018	010110/2019
LUIZ ANTONIO CABEZAS ARENAS	011.033.116.403	IPTU	101.18.0090488	9	15/09/2018	005072/2019
LUIZ ANTONIO COSTA JUNIOR	002.073.026.746	IPTU	101.18.0022547	9	15/09/2018	001148/2019
LUIZ ANTONIO DA SILVA	533.010.017.000	IPTU	101.18.0228965	9	18/09/2018	015982/2019
LUIZ ANTONIO DALL AMICO	027.106.004.082	IPTU	101.18.0166748	9	15/09/2018	010224/2019
LUIZ ANTONIO DE CASTRO REGINA	020.078.050.000	IPTU	101.18.0134646	9	17/09/2018	007923/2019
LUIZ ANTONIO DE SOUZA	003.089.024.000	IPTU	101.18.0032990	9	19/09/2018	001985/2019
LUIZ ANTONIO FERNANDES	001.067.090.002	IPTU	101.18.0011170	9	18/09/2018	000562/2019
LUIZ ANTONIO HENRIQUE DE FREITAS	021.074.037.000	IPTU	101.18.0141418	9	18/09/2018	008457/2019
LUIZ ANTONIO JARDIM	410.019.014.000	IPTU	101.18.0197809	9	12/09/2018	012577/2019
LUIZ ANTONIO LOVATO DE CARVALHO	024.015.056.545	IPTU	101.18.0147826	9	17/09/2018	008916/2019
LUIZ ANTONIO MARTINS	013.056.047.000	IPTU	101.18.0103445	9	15/09/2018	005717/2019
LUIZ ANTONIO MONI	020.077.066.000	IPTU	101.18.0134545	9	17/09/2018	007914/2019
LUIZ ANTONIO PAULUCCI	018.043.043.000	IPTU	101.18.0123575	9	19/09/2018	007146/2019
LUIZ ANTONIO PEREIRA	512.024.095.000	IPTU	101.18.0203670	9	16/09/2018	013291/2019
LUIZ ANTONIO PEREIRA GABRIEL	510.100.043.141	IPTU	101.18.0198606	9	16/09/2018	012671/2019
LUIZ ANTONIO PICCO	033.113.042.000	IPTU	101.18.0195545	9	18/09/2018	012333/2019
LUIZ ANTONIO STORT	009.081.028.001	IPTU	101.18.0079592	9	17/09/2018	004569/2019
LUIZ ANTONIO TORRALVO MOSCOSO	003.047.016.004	IPTU	101.18.0030537	9	19/09/2018	001741/2019
LUIZ ANTONIO VERGA ANDRADE	533.301.004.000	IPTU	101.18.0232531	9	18/09/2018	016408/2019
LUIZ ANTONIOLI	012.090.045.007	IPTU	101.18.0098293	9	17/09/2018	005476/2019
LUIZ APARECIDO ANHAS	014.019.021.194	IPTU	101.18.0104514	9	12/09/2018	005790/2019

LUIZ ARNALDO SARTOLETO	008.024.033.003	IPTU	101.18.0072053	9	16/09/2018	004297/2019
LUIZ AURELIO GUEDES DUTRA	512.022.149.000	IPTU	101.18.0203555	9	16/09/2018	013274/2019
LUIZ BARBOSA FILHO	019.049.024.000	IPTU	101.18.0129370	9	18/09/2018	007548/2019
LUIZ BARDELLI - ESPOLIO	001.006.011.001	IPTU	101.17.2947166	10	05/09/2018	000109/2019
LUIZ BARDELLI - ESPOLIO	001.006.011.002	IPTU	101.17.2947168	10	05/09/2018	000110/2019
LUIZ BARDELLI - ESPOLIO	001.006.011.003	IPTU	101.17.2947170	10	05/09/2018	000111/2019
LUIZ BARDELLI - ESPOLIO	001.006.011.004	IPTU	101.17.2947173	10	05/09/2018	000112/2019
LUIZ BARDELLI - ESPOLIO	001.006.011.005	IPTU	101.17.2957242	10	12/09/2018	000125/2019
LUIZ BARDELLI - ESPOLIO	001.006.011.006	IPTU	101.17.2957245	10	12/09/2018	000126/2019
LUIZ BARDELLI - ESPOLIO	001.006.011.007	IPTU	101.17.2957248	10	12/09/2018	000127/2019
LUIZ BARDELLI - ESPOLIO	001.006.011.007	IPTU	101.17.2957250	10	12/09/2018	000128/2019
LUIZ BARDELLI - ESPOLIO	001.006.011.008	IPTU	101.17.2957252	10	12/09/2018	000129/2019
LUIZ BARDELLI - ESPOLIO	001.006.011.008	IPTU	101.17.2957254	10	12/09/2018	000130/2019
LUIZ BARDELLI - ESPOLIO	001.110.001.000	IPTU	101.17.2957259	10	12/09/2018	000131/2019
LUIZ BARDELLI - ESPOLIO	001.013.002.025	IPTU	101.17.3005929	9	16/09/2018	000162/2019
LUIZ BARDELLI - ESPOLIO	001.013.002.025	IPTU	101.17.3005930	9	16/09/2018	000163/2019
LUIZ BARDELLI - ESPOLIO	002.037.035.000	IPTU	101.17.3005935	9	16/09/2018	000164/2019
LUIZ BARDELLI - ESPOLIO	004.002.034.000	IPTU	101.17.3005938	9	16/09/2018	000165/2019
LUIZ BARDELLI - ESPOLIO	029.048.018.001	IPTU	101.17.3006372	9	16/09/2018	000172/2019
LUIZ BARDELLI - ESPOLIO	029.048.018.002	IPTU	101.17.3006374	9	16/09/2018	000173/2019
LUIZ BARDELLI - ESPOLIO	001.006.011.003	IPTU	101.17.3025663	9	30/09/2018	000190/2019
LUIZ BARDELLI - ESPOLIO	001.006.011.004	IPTU	101.17.3025665	9	30/09/2018	000191/2019
LUIZ BARDELLI - ESPOLIO	001.006.011.005	IPTU	101.17.3036612	8	06/09/2018	000207/2019
LUIZ BARDELLI - ESPOLIO	001.006.011.006	IPTU	101.17.3036614	8	06/09/2018	000208/2019
LUIZ BARDELLI - ESPOLIO	001.006.011.007	IPTU	101.17.3036616	8	06/09/2018	000209/2019
LUIZ BARDELLI - ESPOLIO	001.006.011.008	IPTU	101.17.3036618	8	06/09/2018	000210/2019
LUIZ BARDELLI - ESPOLIO	001.006.011.002	IPTU	101.18.0000468	9	16/09/2018	000223/2019
LUIZ BARDELLI - ESPOLIO	001.006.011.007	IPTU	101.18.0000473	9	16/09/2018	000224/2019
LUIZ BARDELLI - ESPOLIO	001.006.011.008	IPTU	101.18.0000474	9	16/09/2018	000225/2019
LUIZ BARDELLI - ESPOLIO	001.013.002.025	IPTU	101.18.0001009	9	16/09/2018	000245/2019
LUIZ BARDELLI - ESPOLIO	002.037.035.000	IPTU	101.18.0018398	9	15/09/2018	000891/2019
LUIZ BARDELLI - ESPOLIO	004.002.034.000	IPTU	101.18.0036330	9	17/09/2018	002287/2019
LUIZ BARDELLI - ESPOLIO	001.110.001.000	IPTU	101.18.2535199	7	13/09/2018	017621/2019
LUIZ BARDELLI - ESPOLIO	002.037.035.000	IPTU	101.18.2540583	7	13/09/2018	017626/2019
LUIZ BARDELLI - ESPOLIO	004.002.034.000	IPTU	101.18.2540585	7	13/09/2018	017627/2019
LUIZ BATISTA DEGAN	510.100.129.003	IPTU	101.18.0199229	9	16/09/2018	012739/2019
LUIZ BELMONTE	019.007.026.159	IPTU	101.18.0127024	9	18/09/2018	007389/2019
LUIZ BEZERRA DE MORAIS	031.024.028.000	IPTU	101.18.0180126	9	19/09/2018	011130/2019
LUIZ CARDAMONE NETO - ESPOLIO	510.100.012.000	IPTU	101.18.0198394	9	16/09/2018	012636/2019
LUIZ CARDAMONE NETO - ESPOLIO	522.002.066.000	IPTU	101.18.0212569	9	12/09/2018	014014/2019
LUIZ CARDAMONE NETO - ESPOLIO	522.002.071.000	IPTU	101.18.0212573	9	12/09/2018	014015/2019
LUIZ CARDAMONE NETO - ESPOLIO	510.100.012.000	IPTU	101.18.2713460	3	10/09/2018	017821/2019
LUIZ CARLOS ALMEIDA	029.065.012.000	IPTU	101.18.0172428	9	16/09/2018	010624/2019
LUIZ CARLOS ANTUNES DE OLIVEIRA VASCONCELOS	534.303.128.000	IPTU	101.18.0237698	9	18/09/2018	017145/2019
LUIZ CARLOS BAFFI	033.124.067.043	IPTU	101.18.0196779	9	18/09/2018	012465/2019
LUIZ CARLOS BARBOSA DE JESUS	512.017.018.068	IPTU	101.18.0202881	9	16/09/2018	013217/2019
LUIZ CARLOS CASADO	033.002.198.000	IPTU	101.18.0190346	9	18/09/2018	011900/2019
LUIZ CARLOS DA CUNHA JUNIOR	015.029.001.239	IPTU	101.18.0107327	9	12/09/2018	006007/2019
LUIZ CARLOS DA SILVA	031.133.011.000	IPTU	101.18.0184867	9	19/09/2018	011477/2019
LUIZ CARLOS DE ANDRADE	534.016.005.000	IPTU	101.18.0233957	9	18/09/2018	016625/2019
LUIZ CARLOS DE DEUS	032.030.036.000	IPTU	101.18.0187018	9	19/09/2018	011678/2019
LUIZ CARLOS DE OLIVEIRA	002.012.119.000	IPTU	101.18.0016225	9	15/09/2018	000798/2019
LUIZ CARLOS DE SOUZA	025.088.008.000	IPTU	101.18.0156974	9	19/09/2018	009519/2019
LUIZ CARLOS DINIZ LUSTOSA	029.006.001.017	IPTU	101.18.0169219	9	16/09/2018	010412/2019
LUIZ CARLOS DOS SANTOS	003.005.013.000	IPTU	101.18.0025210	9	19/09/2018	001251/2019
LUIZ CARLOS DOS SANTOS	004.004.008.010	IPTU	101.18.0036422	9	17/09/2018	002294/2019
LUIZ CARLOS DOS SANTOS	033.049.010.008	IPTU	101.18.0192759	9	18/09/2018	012091/2019
LUIZ CARLOS FARIAS	534.052.027.000	IPTU	101.18.0234858	9	18/09/2018	016711/2019
LUIZ CARLOS FELIPE	024.015.056.103	IPTU	101.18.0147384	9	17/09/2018	008885/2019
LUIZ CARLOS FERREIRA	027.095.017.000	IPTU	101.18.0166277	9	15/09/2018	010179/2019
LUIZ CARLOS FERREIRA CAJARANA	534.307.057.000	IPTU	101.18.0237897	9	18/09/2018	017181/2019
LUIZ CARLOS FERREIRA DA SILVA	015.058.070.000	IPTU	101.18.0109517	9	22/09/2018	006180/2019
LUIZ CARLOS FERREIRA DA SILVA	620.534.002.000	IPTU	101.18.0240854	9	16/09/2018	017554/2019
LUIZ CARLOS FERREIRA DE FREITAS	020.061.037.000	IPTU	101.18.0133421	9	17/09/2018	007837/2019
LUIZ CARLOS FONSECA FACCI	521.012.007.000	IPTU	101.18.0207772	9	15/09/2018	013647/2019
LUIZ CARLOS GONCALVES COSTA	010.027.037.024	IPTU	101.18.0083324	9	17/09/2018	004708/2019
LUIZ CARLOS GONCALVES NUNES	511.015.009.000	IPTU	101.18.0201339	9	17/09/2018	012993/2019
LUIZ CARLOS IMENEZ	510.100.048.095	IPTU	101.18.0198946	9	16/09/2018	012707/2019
LUIZ CARLOS IORLA	510.100.043.077	IPTU	101.18.0198542	9	16/09/2018	012663/2019
LUIZ CARLOS JOSE DOS SANTOS	003.045.038.000	IPTU	101.18.0028431	9	19/09/2018	001482/2019
LUIZ CARLOS JULIEN	031.113.017.000	IPTU	101.18.0183904	9	19/09/2018	011423/2019
LUIZ CARLOS LAZZURI	001.035.025.029	IPTU	101.18.0006839	9	16/09/2018	000391/2019
LUIZ CARLOS LOPES	530.127.026.000	IPTU	101.18.0219646	9	12/09/2018	014957/2019
LUIZ CARLOS LOPES ALBUQUERQUE	019.055.096.000	IPTU	101.18.0129543	9	18/09/2018	007556/2019
LUIZ CARLOS LUPPI	012.079.007.000	IPTU	101.18.0097861	9	17/09/2018	005451/2019
LUIZ CARLOS MARIQUI	030.052.060.000	IPTU	101.18.0176218	9	14/09/2018	010859/2019
LUIZ CARLOS MARTINS FERREIRA	028.004.056.000	IPTU	101.18.0168361	9	12/09/2018	010357/2019
LUIZ CARLOS MATARUÇO SOUZA	030.086.068.000	IPTU	101.18.0176691	9	18/09/2018	010889/2019
LUIZ CARLOS MENDES	022.005.011.000	IPTU	101.18.0142495	9	12/09/2018	008529/2019
LUIZ CARLOS MILANI	005.038.052.002	IPTU	101.18.0048983	9	12/09/2018	002980/2019
LUIZ CARLOS MIRANDA	031.058.032.000	IPTU	101.18.0181919	9	19/09/2018	011260/2019
LUIZ CARLOS MIRANDA	524.410.007.000	IPTU	101.18.0217751	9	17/09/2018	014680/2019

LUIZ CARLOS MUNHOZ	522.026.007.000	IPTU	101.18.0213566	9	12/09/2018	014154/2019
LUIZ CARLOS NOGUEIRA	533.249.011.000	IPTU	101.18.0232342	9	18/09/2018	016386/2019
LUIZ CARLOS PIMENTEL	522.004.027.000	IPTU	101.18.0213080	9	12/09/2018	014086/2019
LUIZ CARLOS PORTUGAL	006.120.005.049	IPTU	101.18.0062258	9	16/09/2018	003909/2019
LUIZ CARLOS RIBEIRO	029.065.016.000	IPTU	101.18.0172432	9	16/09/2018	010626/2019
LUIZ CARLOS RODRIGUES	024.012.066.091	IPTU	101.18.0146937	9	17/09/2018	008848/2019
LUIZ CARLOS RODRIGUES BARBOSA	003.047.013.124	IPTU	101.18.0029671	9	19/09/2018	001634/2019
LUIZ CARLOS SANTOS GUIMARAES	033.124.049.034	IPTU	101.18.0196453	9	18/09/2018	012431/2019
LUIZ CARLOS SCHAFER	020.027.059.000	IPTU	101.18.0131665	9	17/09/2018	007734/2019
LUIZ CARLOS SEVERINO	015.105.012.000	IPTU	101.18.0111594	9	22/09/2018	006351/2019
LUIZ CARLOS SPADONI DE CAMARGO	025.060.240.001	IPTU	101.18.0155239	9	19/09/2018	009450/2019
LUIZ CARLOS VEIGA	004.048.032.011	IPTU	101.18.0041019	9	17/09/2018	002552/2019
LUIZ CARLOS VITORINO JORGE FIHO	005.071.078.000	IPTU	101.18.0051579	9	12/09/2018	003133/2019
LUIZ CIRNANDE DE MEDEIROS	534.003.037.000	IPTU	101.18.0233648	9	18/09/2018	016574/2019
LUIZ CLAUDIO BATISTA	023.051.079.049	IPTU	101.18.0145305	9	12/09/2018	008758/2019
LUIZ CLAUDIO FACHOLA	012.080.002.006	IPTU	101.18.0097913	9	01/09/2018	005456/2019
LUIZ CLAUDIO PEREIRA NEVES	014.019.022.134	IPTU	101.18.0104661	9	12/09/2018	005813/2019
LUIZ CLOVIS PEREIRA DE ARAUJO	003.070.016.000	IPTU	101.18.0032449	9	19/09/2018	001956/2019
LUIZ COSTA BARBOSA	026.083.034.000	IPTU	101.18.0161972	9	22/09/2018	009859/2019
LUIZ DA CONSOLACAO TEIXEIRA	031.062.039.000	IPTU	101.18.0182051	9	19/09/2018	011270/2019
LUIZ DA SILVA MARQUES	003.047.012.693	IPTU	101.18.0029242	9	19/09/2018	001576/2019
LUIZ DAMACENO DE SOUSA	031.094.036.000	IPTU	101.18.0183237	9	19/09/2018	011375/2019
LUIZ DE CARVALHO	011.011.052.000	IPTU	101.18.0087736	9	15/09/2018	004930/2019
LUIZ DELPHINO - ESPOLIO	001.102.032.000	IPTU	101.18.0014356	9	16/09/2018	000711/2019
LUIZ DIAS DE ANDRADE	032.011.053.000	IPTU	101.18.0186370	9	19/09/2018	011636/2019
LUIZ DO CARMO CHAGAS	027.153.001.030	IPTU	101.18.0167917	9	15/09/2018	010305/2019
LUIZ DOMINGUES NAVAS	026.011.014.000	IPTU	101.18.0160014	9	22/09/2018	009715/2019
LUIZ DONIZETE ARMELIM	029.158.015.000	IPTU	101.18.0174304	9	16/09/2018	010739/2019
LUIZ DONIZETI DA ROCHA	534.010.001.000	IPTU	101.18.0233807	9	18/09/2018	016606/2019
LUIZ EDUARDO DE SOUZA SANTOS	524.223.031.000	IPTU	101.18.0217431	9	17/09/2018	014643/2019
LUIZ EDUARDO FERNANDES	003.121.008.198	IPTU	101.18.0035212	9	19/09/2018	002201/2019
LUIZ EDUARDO VICENTE	003.122.001.303	IPTU	101.18.0035738	9	19/09/2018	002241/2019
LUIZ ELOY PRADO	021.052.099.000	IPTU	101.18.0140650	9	18/09/2018	008395/2019
LUIZ EPIMACO FRATTI	031.054.017.000	IPTU	101.18.0181710	9	19/09/2018	011224/2019
LUIZ EPIMACO FRATTI	031.054.020.000	IPTU	101.18.0181713	9	19/09/2018	011225/2019
LUIZ EPIMACO FRATTI	031.054.021.000	IPTU	101.18.0181714	9	19/09/2018	011226/2019
LUIZ EPIMACO FRATTI	031.054.022.000	IPTU	101.18.0181715	9	19/09/2018	011227/2019
LUIZ FABIANO INTERLICH	011.033.115.265	IPTU	101.18.0089830	9	15/09/2018	005028/2019
LUIZ FABIO SILVA CUNHA	023.052.012.000	IPTU	101.18.0145667	9	12/09/2018	008781/2019
LUIZ FELIPE GAGLIANO	001.048.008.025	IPTU	101.18.0008686	9	16/09/2018	000464/2019
LUIZ FERNANDO DOS SANTOS	033.088.020.000	IPTU	101.18.0194530	9	18/09/2018	012233/2019
LUIZ FERNANDO LOPES	512.027.002.000	IPTU	101.18.0204096	9	16/09/2018	013329/2019
LUIZ FERNANDO MIEZA	016.015.126.214	IPTU	101.18.0114076	9	12/09/2018	006548/2019
LUIZ FERNANDO NICOLA	024.015.056.503	IPTU	101.18.0147784	9	17/09/2018	008910/2019
LUIZ FERNANDO RECHE	533.208.063.000	IPTU	101.18.0230673	9	18/09/2018	016238/2019
LUIZ FERNANDO SANTANA SOUZA	021.001.037.290	IPTU	101.18.0136502	9	18/09/2018	008093/2019
LUIZ FERNANDO TRUOSOLO	410.024.033.000	IPTU	101.18.0197886	9	12/09/2018	012585/2019
LUIZ FERREIRA NERES	031.093.049.000	IPTU	101.18.0183185	9	19/09/2018	011373/2019
LUIZ FERREIRA NERI	532.059.038.000	IPTU	101.18.0222466	9	15/09/2018	015239/2019
LUIZ FLEURY BUENO - ESPOLIO	511.500.011.000	IPTU	101.18.0201926	9	17/09/2018	013102/2019
LUIZ FLEURY BUENO - ESPOLIO	511.500.014.000	IPTU	101.18.0201929	9	17/09/2018	013104/2019
LUIZ FLEURY BUENO - ESPOLIO	511.500.016.000	IPTU	101.18.0201931	9	17/09/2018	013105/2019
LUIZ FLEURY BUENO - ESPOLIO	511.500.011.000	IPTU	101.18.2618430	5	08/09/2018	017696/2019
LUIZ FLEURY BUENO - ESPOLIO	511.500.014.000	IPTU	101.18.2618432	5	08/09/2018	017698/2019
LUIZ FLEURY BUENO - ESPOLIO	511.500.016.000	IPTU	101.18.2618433	5	08/09/2018	017699/2019
LUIZ FRANCISCO DOS SANTOS	033.022.103.000	IPTU	101.18.0191354	9	18/09/2018	012005/2019
LUIZ FRANCISCO SILVA GOMES	002.073.026.101	IPTU	101.18.0021905	9	15/09/2018	001094/2019
LUIZ GALVAO DA FONSECA	030.012.063.000	IPTU	101.18.0174791	9	18/09/2018	010770/2019
LUIZ GALVAO FILHO	031.101.032.000	IPTU	101.18.0183461	9	19/09/2018	011388/2019
LUIZ GERBELLI CORRAL PLAZA ESPOLIO DE	002.003.070.000	IPTU	101.18.0015428	9	15/09/2018	000760/2019
LUIZ GONZAGA ARRIGHI DA SILVA NETO	003.047.012.610	IPTU	101.18.0029159	9	19/09/2018	001563/2019
LUIZ GONZAGA CALIXTO	534.124.053.000	IPTU	101.18.0235972	9	18/09/2018	016871/2019
LUIZ GONZAGA DA SILVA	530.306.014.000	IPTU	101.18.0220213	9	12/09/2018	015022/2019
LUIZ GONZAGA DA SILVA GALVAO	016.064.022.000	IPTU	101.18.0116873	9	12/09/2018	006725/2019
LUIZ GONZAGA ROSA	027.104.012.000	IPTU	101.18.0166487	9	15/09/2018	010198/2019
LUIZ GUIDO SOLDESI	005.013.040.000	IPTU	101.18.0047467	9	12/09/2018	002890/2019
LUIZ GUSTAVO DE ANGELIS	014.029.014.043	IPTU	101.18.0105819	9	12/09/2018	005893/2019
LUIZ HENRIQUE (ESPOLIO)	033.072.012.000	IPTU	101.18.0194056	9	22/09/2018	012199/2019
LUIZ HENRIQUE DE CAMPOS	017.024.038.125	IPTU	101.18.0118787	9	12/09/2018	006838/2019
LUIZ HENRIQUE GRAVATIM	024.071.018.000	IPTU	101.18.0151947	9	17/09/2018	009262/2019
LUIZ HENRIQUE NERY	003.047.013.440	IPTU	101.18.0029987	9	01/09/2018	001679/2019
LUIZ HENRIQUE NETTO	013.002.052.000	IPTU	101.18.0098797	9	15/09/2018	005499/2019
LUIZ IRANILDO DA SILVA SOUZA	534.108.025.000	IPTU	101.18.0235239	9	18/09/2018	016764/2019
LUIZ IVAN DE MORAIS	522.032.032.000	IPTU	101.18.0213761	9	12/09/2018	014178/2019
LUIZ JOAO DE FIGUEIREDO	532.081.008.000	IPTU	101.18.0223746	9	15/09/2018	015366/2019
LUIZ JORGE DA SILVA	521.600.018.000	IPTU	101.18.0212441	9	15/09/2018	013998/2019
LUIZ JOSE DA SILVA	534.010.035.000	IPTU	101.18.0233836	9	18/09/2018	016612/2019
LUIZ JOSE DA SILVA - ESPOLIO	532.110.001.000	IPTU	101.18.0225426	9	15/09/2018	015438/2019
LUIZ JOSE GOMES - ESPOLIO	031.069.030.000	IPTU	101.18.0182322	9	19/09/2018	011292/2019
LUIZ JOSE PIMENTA	534.105.024.000	IPTU	101.18.0235016	9	18/09/2018	016725/2019
LUIZ JULIO DA SILVA	620.004.018.000	IPTU	101.18.0238987	9	16/09/2018	017320/2019
LUIZ LEANDRO DIONIZIO	003.058.020.000	IPTU	101.18.0032117	9	19/09/2018	001928/2019

LUIZ LEITE	007.074.161.061	IPTU	101.18.0069146	9	12/09/2018	004178/2019
LUIZ LOIOLA PEREIRA	003.047.015.229	IPTU	101.18.0030401	9	19/09/2018	001727/2019
LUIZ LOPES PEREIRA	534.038.066.000	IPTU	101.18.0234582	9	18/09/2018	016687/2019
LUIZ MAGAGNIN - ESPOLIO	008.018.026.000	IPTU	101.18.0071756	9	16/09/2018	004286/2019
LUIZ MANOEL DE OLIVEIRA	532.065.098.000	IPTU	101.18.0222901	9	15/09/2018	015283/2019
LUIZ MARANESI FILHO	001.075.027.005	IPTU	101.18.0012830	9	16/09/2018	000655/2019
LUIZ MAREGA BORGES	020.027.030.000	IPTU	101.18.0131642	9	17/09/2018	007732/2019
LUIZ MARIA DE AVIZ COSTA	510.109.048.000	IPTU	101.18.0199755	9	16/09/2018	012813/2019
LUIZ MARIANO	006.046.107.000	IPTU	101.18.0059287	9	16/09/2018	003636/2019
LUIZ MENDES	029.063.001.000	IPTU	101.18.0172379	9	22/09/2018	010619/2019
LUIZ MENEGILDO BOVOLINI	018.036.020.000	IPTU	101.18.0122646	9	19/09/2018	007054/2019
LUIZ MENEGILDO BOVOLINI	530.129.002.000	IPTU	101.18.0219701	9	12/09/2018	014963/2019
LUIZ MERLIN	512.009.017.000	IPTU	101.18.0202251	9	22/09/2018	013146/2019
LUIZ MITSUO NORIMATSU	001.035.029.030	IPTU	101.18.0006878	9	16/09/2018	000394/2019
LUIZ NABOR VITOR - ESPOLIO	533.329.006.000	IPTU	101.18.0233314	9	18/09/2018	016532/2019
LUIZ NADDEO	016.073.016.000	IPTU	101.18.0117183	9	12/09/2018	006738/2019
LUIZ NERES DA ROCHA NETO	533.243.019.000	IPTU	101.18.0232230	9	18/09/2018	016370/2019
LUIZ NILO	021.017.044.000	IPTU	101.18.0138665	9	18/09/2018	008264/2019
LUIZ OMAR CAVASSANA	007.038.021.000	IPTU	101.18.0064701	9	12/09/2018	004041/2019
LUIZ ORTIZ LEANDRO	004.018.182.098	IPTU	101.18.0037646	9	17/09/2018	002342/2019
LUIZ OTAVIO ROMANINI	532.529.017.000	IPTU	101.18.0228117	9	15/09/2018	015904/2019
LUIZ PALMIERI	015.028.037.041	IPTU	101.18.0107080	9	12/09/2018	005974/2019
LUIZ PAULINO DE FREITAS	524.428.030.000	IPTU	101.18.0218225	9	17/09/2018	014729/2019
LUIZ PAULO MOISES MICHELETO	008.058.049.021	IPTU	101.18.0076076	9	16/09/2018	004402/2019
LUIZ PEDRO CASSINONI	031.031.130.000	IPTU	101.18.0180584	9	19/09/2018	011151/2019
LUIZ PEQUINI NETO	001.016.040.021	IPTU	101.18.0001657	9	16/09/2018	000254/2019
LUIZ PORTO JUNIOR	006.093.088.000	IPTU	101.18.0062023	9	16/09/2018	003884/2019
LUIZ RAFAEL ANDRIETTA	011.033.115.131	IPTU	101.18.0009696	9	15/09/2018	005023/2019
LUIZ RICARDO GONZALEZ	007.061.028.011	IPTU	101.18.0065768	9	12/09/2018	004081/2019
LUIZ ROBERTO AMANCIO	534.302.060.000	IPTU	101.18.0237490	9	18/09/2018	017118/2019
LUIZ ROBERTO BALTIERI	014.029.008.092	IPTU	101.18.0105459	9	12/09/2018	005860/2019
LUIZ ROBERTO BATISTA	512.010.022.000	IPTU	101.18.0202301	9	16/09/2018	013157/2019
LUIZ ROBERTO DA SILVA	521.502.029.000	IPTU	101.18.0212415	9	15/09/2018	013993/2019
LUIZ ROBERTO DE CARVALHO	016.042.054.000	IPTU	101.18.0116318	9	12/09/2018	006700/2019
LUIZ ROBERTO DE CARVALHO	532.063.098.000	IPTU	101.18.0222754	9	15/09/2018	015269/2019
LUIZ ROBERTO FARINA	005.067.011.011	IPTU	101.18.0051273	9	12/09/2018	003122/2019
LUIZ SABOTTO BEZERRA	002.076.016.045	IPTU	101.18.0023372	9	15/09/2018	001201/2019
LUIZ SIMOES JUNIOR	027.135.048.000	IPTU	101.18.0167491	9	15/09/2018	010276/2019
LUIZ SOARES	015.069.040.000	IPTU	101.18.0109928	9	12/09/2018	006222/2019
LUIZ SOUZA COSTA	026.096.016.000	IPTU	101.18.0162465	9	12/09/2018	009918/2019
LUIZ VICENTE GALAFASSI	521.400.033.177	IPTU	101.18.0210534	9	15/09/2018	013874/2019
LUIZ VIEIRA DE LIMA - ESPOLIO	001.055.040.002	IPTU	101.18.0009790	9	16/09/2018	000500/2019
LUIZ VIZIOLI	033.009.052.000	IPTU	101.18.0190864	9	18/09/2018	011953/2019
LUIZ VIZIOLI	510.200.037.000	IPTU	101.18.0200293	9	16/09/2018	012881/2019
LUIZ VIZIOLI	510.200.040.000	IPTU	101.18.0200295	9	16/09/2018	012882/2019
LUIZ VIZIOLI JUNIOR	001.110.012.027	IPTU	101.18.0014592	9	16/09/2018	000718/2019
LUIZ VIZIOLI JUNIOR	004.005.051.000	IPTU	101.18.0036531	9	17/09/2018	002302/2019
LUIZ VIZIOLI JUNIOR	004.036.041.000	IPTU	101.18.0039109	9	17/09/2018	002441/2019
LUIZ YASSUMI HASHIMOTO	006.039.172.019	IPTU	101.18.0058254	9	18/09/2018	003584/2019
LUIZ ZAMBAM	530.120.005.000	IPTU	101.18.0219346	9	12/09/2018	014926/2019
LUIZA BRITO COSTA	026.104.009.000	IPTU	101.18.0162564	9	12/09/2018	009928/2019
LUIZA BRITO COSTA	026.104.009.000	IPTU	101.18.2610185	5	02/09/2018	017682/2019
LUIZA BRITO COSTA	026.104.009.000	IPTU	101.18.2692809	4	26/09/2018	017795/2019
LUIZA CRISTINA CARDOSO DIAS	014.027.013.005	IPTU	101.18.0104689	9	12/09/2018	005814/2019
LUIZA DE MARILAC PIRES	524.020.010.000	IPTU	101.18.0216064	9	17/09/2018	014449/2019
LUIZA DE SOUZA SANCHEZ	522.006.010.000	IPTU	101.18.0213126	9	12/09/2018	014090/2019
LUIZA FERREIRA MARTINS	007.062.017.000	IPTU	101.18.0065985	9	12/09/2018	004088/2019
LUIZA MARIA DE SOUZA SILVA	410.046.002.000	IPTU	101.18.0198345	9	12/09/2018	012629/2019
LUIZA PAGNO DELONGO	005.022.035.000	IPTU	101.18.0048201	9	12/09/2018	002920/2019
LUIZA REGINA LOPES	524.422.004.000	IPTU	101.18.0217930	9	17/09/2018	014695/2019
LUIZA RODRIGUES DOS SANTOS	533.215.034.000	IPTU	101.18.0231030	9	18/09/2018	016270/2019
LUIZINHO REIS DE OLIVEIRA	018.040.072.000	IPTU	101.18.0123240	9	19/09/2018	007095/2019
LUIZMAR NETO DE MORAES	533.108.013.000	IPTU	101.18.0229695	9	18/09/2018	016112/2019
LUSINETE LIMA VIEIRA	026.081.073.000	IPTU	101.18.2723267	3	17/09/2018	017837/2019
LUSINETE LIMA VIEIRA	026.081.073.000	IPTU	101.18.2809878	1	11/09/2018	017915/2019
LUSINETE SILVA DO NASCIMENTO	523.103.017.000	IPTU	101.18.0215160	9	12/09/2018	014309/2019
LUSIVANIO DA SILVA SANTOS	030.151.012.000	IPTU	101.18.0178848	9	18/09/2018	011052/2019
LUSO-BRASILEIRA PARTICIPACOES E EMPR. LTDA	010.045.037.002	IPTU	101.18.0086416	9	17/09/2018	004874/2019
LUZIA ALVES DOS SANTOS	521.416.022.000	IPTU	101.18.0211597	9	15/09/2018	013947/2019
LUZIA APARECIDA PINHEIRO AMORIM	031.063.023.000	IPTU	101.18.0182093	9	19/09/2018	011273/2019
LUZIA APARECIDA SANTOS	006.060.095.000	IPTU	101.18.0060338	9	16/09/2018	003715/2019
LUZIA BARBOSA DE LIMA	021.043.103.165	IPTU	101.18.0139931	9	18/09/2018	008347/2019
LUZIA CANDIDO DE OLIVEIRA DA SILVA	530.114.024.000	IPTU	101.18.0219111	9	12/09/2018	014896/2019
LUZIA FATIMA DE SANTANA	031.070.003.000	IPTU	101.18.0182339	9	19/09/2018	011296/2019
LUZIA HELENA BOSSO SOUSA	005.061.006.088	IPTU	101.18.0050333	9	12/09/2018	003090/2019
LUZIA PARRA LOPES	016.042.053.000	IPTU	101.18.0116317	9	12/09/2018	006699/2019
LUZIA RIBEIRO DA SILVA	533.229.039.000	IPTU	101.18.0231762	9	18/09/2018	016329/2019
LUZINALDO PAULINO DE MELO	521.056.017.000	IPTU	101.18.0210040	9	15/09/2018	013811/2019
LUZINALDO SILVA DE OLIVEIRA	532.033.047.000	IPTU	101.18.0221512	9	15/09/2018	015135/2019
LUZINETE ALVES DE ALMEIDA	020.075.069.026	IPTU	101.18.0134332	9	17/09/2018	007899/2019
LUZINETE DE ARAUJO RIBEIRO LOPES	532.060.004.000	IPTU	101.18.0222493	9	15/09/2018	015242/2019
LUZINETE OLIVEIRA NICOLAU	532.044.005.000	IPTU	101.18.0221816	9	15/09/2018	015169/2019

LYDIA BIGUZZI	001.022.040.000	IPTU	101.18.0004314	9	16/09/2018	000317/2019
LYDIA BIGUZZI	001.022.041.000	IPTU	101.18.0004315	9	16/09/2018	000318/2019
LYDIA BIGUZZI	001.022.044.000	IPTU	101.18.0004316	9	16/09/2018	000319/2019
LYDIA LORENZINA ORTEGA RODRIGUES	012.023.042.000	IPTU	101.18.0094586	9	17/09/2018	005268/2019
LYDIA LORENZINA ORTEGA RODRIGUES	012.023.043.000	IPTU	101.18.0094587	9	17/09/2018	005269/2019
LYDIA PELOSINI PENTEADO - ESPOLIO DE	410.029.009.000	IPTU	101.18.0198049	9	12/09/2018	012601/2019
LYDIA XAVIER SANTOS SILVA - ESPOLIO	521.300.004.000	IPTU	101.18.0210298	9	15/09/2018	013848/2019
M & M EMPREENDIMENTOS IMOBILIARIOS S/C LTDA	019.029.039.026	IPTU	101.18.0128477	9	18/09/2018	007485/2019
M & M EMPREENDIMENTOS IMOBILIARIOS S/C LTDA	019.029.039.036	IPTU	101.18.0128487	9	18/09/2018	007488/2019
M. BIGUCCI COMERCIO E EMPREENDIMENTOS IMOB. LTDA	007.003.021.000	IPTU	101.18.0063724	9	12/09/2018	004002/2019
M. BIGUCCI COMERCIO E EMPREENDIMENTOS IMOB. LTDA	010.028.025.001	IPTU	101.18.0083667	9	17/09/2018	004733/2019
M. BIGUCCI COMERCIO E EMPREENDIMENTOS IMOB. LTDA	022.024.027.194	IPTU	101.18.0143347	9	12/09/2018	008609/2019
M. BIGUCCI COMERCIO E EMPREENDIMENTOS IMOB.LTDA.	013.010.010.001	IPTU	101.18.0100292	9	15/09/2018	005543/2019
M. BIGUCCI COMERCIO E EMPREENDIMENTOS IMOB.LTDA.	013.010.010.003	IPTU	101.18.0100294	9	15/09/2018	005544/2019
M. BIGUCCI COMERCIO E EMPREENDIMENTOS IMOB.LTDA.	013.010.010.008	IPTU	101.18.0100299	9	15/09/2018	005545/2019
M. BIGUCCI COMERCIO E EMPREENDIMENTOS IMOB.LTDA.	013.010.010.009	IPTU	101.18.0100300	9	15/09/2018	005546/2019
M. BIGUCCI COMERCIO E EMPREENDIMENTOS IMOB.LTDA.	013.010.010.018	IPTU	101.18.0100309	9	15/09/2018	005547/2019
M. BIGUCCI COMERCIO E EMPREENDIMENTOS IMOB.LTDA.	013.010.010.028	IPTU	101.18.0100319	9	15/09/2018	005549/2019
M. BIGUCCI COMERCIO E EMPREENDIMENTOS IMOB.LTDA.	013.010.010.030	IPTU	101.18.0100321	9	15/09/2018	005550/2019
M. BIGUCCI COMERCIO E EMPREENDIMENTOS IMOB.LTDA.	013.010.010.032	IPTU	101.18.0100323	9	15/09/2018	005551/2019
M. BIGUCCI COMERCIO E EMPREENDIMENTOS IMOB.LTDA.	013.010.010.034	IPTU	101.18.0100325	9	15/09/2018	005552/2019
M. BIGUCCI COMERCIO E EMPREENDIMENTOS IMOB.LTDA.	013.010.010.035	IPTU	101.18.0100326	9	15/09/2018	005553/2019
M. BIGUCCI COMERCIO E EMPREENDIMENTOS IMOB.LTDA.	013.010.010.045	IPTU	101.18.0100336	9	15/09/2018	005554/2019
M. BIGUCCI COMERCIO E EMPREENDIMENTOS IMOB.LTDA.	013.010.010.047	IPTU	101.18.0100338	9	15/09/2018	005555/2019
M. BIGUCCI COMERCIO E EMPREENDIMENTOS IMOB.LTDA.	013.010.010.057	IPTU	101.18.0100348	9	15/09/2018	005557/2019
M. BIGUCCI COMERCIO E EMPREENDIMENTOS IMOB.LTDA.	013.010.010.058	IPTU	101.18.0100349	9	15/09/2018	005558/2019
M. BIGUCCI COMERCIO E EMPREENDIMENTOS IMOB.LTDA.	013.010.010.059	IPTU	101.18.0100350	9	15/09/2018	005559/2019
M. BIGUCCI COMERCIO E EMPREENDIMENTOS IMOB.LTDA.	013.010.010.067	IPTU	101.18.0100358	9	15/09/2018	005560/2019
M. BIGUCCI COMERCIO E EMPREENDIMENTOS IMOB.LTDA.	013.010.010.069	IPTU	101.18.0100360	9	15/09/2018	005561/2019
M. BIGUCCI COMERCIO E EMPREENDIMENTOS IMOB.LTDA.	013.010.010.076	IPTU	101.18.0100367	9	15/09/2018	005562/2019
M. BIGUCCI COMERCIO E EMPREENDIMENTOS IMOB.LTDA.	013.010.010.077	IPTU	101.18.0100368	9	15/09/2018	005563/2019
M. BIGUCCI COMERCIO E EMPREENDIMENTOS IMOB.LTDA.	013.010.010.080	IPTU	101.18.0100371	9	15/09/2018	005565/2019
M. BIGUCCI COMERCIO E EMPREENDIMENTOS IMOB.LTDA.	013.010.010.085	IPTU	101.18.0100376	9	15/09/2018	005566/2019
MAC PORTUGAL EMPREENDIMENTOS IMOBILIARIOS LTDA	015.087.074.004	IPTU	101.18.0110484	9	12/09/2018	006260/2019
MAC PORTUGAL EMPREENDIMENTOS IMOBILIARIOS LTDA	015.087.074.017	IPTU	101.18.0110497	9	12/09/2018	006261/2019
MAC PORTUGAL EMPREENDIMENTOS IMOBILIARIOS LTDA	015.087.074.057	IPTU	101.18.0110537	9	12/09/2018	006262/2019
MAC PORTUGAL EMPREENDIMENTOS IMOBILIARIOS LTDA	015.087.074.088	IPTU	101.18.0110568	9	12/09/2018	006263/2019
MAC PORTUGAL EMPREENDIMENTOS IMOBILIARIOS LTDA	015.087.074.145	IPTU	101.18.0110625	9	12/09/2018	006264/2019
MAC PORTUGAL EMPREENDIMENTOS IMOBILIARIOS LTDA	015.087.074.146	IPTU	101.18.0110626	9	12/09/2018	006265/2019
MAC PORTUGAL EMPREENDIMENTOS IMOBILIARIOS LTDA	015.087.074.155	IPTU	101.18.0110635	9	12/09/2018	006267/2019
MAC PORTUGAL EMPREENDIMENTOS IMOBILIARIOS LTDA	015.087.074.171	IPTU	101.18.0110651	9	12/09/2018	006269/2019
MAC PORTUGAL EMPREENDIMENTOS IMOBILIARIOS LTDA	015.087.074.196	IPTU	101.18.0110676	9	12/09/2018	006271/2019
MAC PORTUGAL EMPREENDIMENTOS IMOBILIARIOS LTDA	015.087.074.203	IPTU	101.18.0110683	9	12/09/2018	006272/2019
MAC PORTUGAL EMPREENDIMENTOS IMOBILIARIOS LTDA	015.087.074.208	IPTU	101.18.0110688	9	12/09/2018	006273/2019
MAC PORTUGAL EMPREENDIMENTOS IMOBILIARIOS LTDA	015.087.074.213	IPTU	101.18.0110693	9	12/09/2018	006274/2019
MAC PORTUGAL EMPREENDIMENTOS IMOBILIARIOS LTDA	015.087.074.225	IPTU	101.18.0110705	9	12/09/2018	006276/2019
MAC PORTUGAL EMPREENDIMENTOS IMOBILIARIOS LTDA	015.087.074.232	IPTU	101.18.0110712	9	12/09/2018	006277/2019
MAC PORTUGAL EMPREENDIMENTOS IMOBILIARIOS LTDA	015.087.074.296	IPTU	101.18.0110775	9	12/09/2018	006280/2019
MAC PORTUGAL EMPREENDIMENTOS IMOBILIARIOS LTDA	015.087.074.336	IPTU	101.18.0110815	9	12/09/2018	006284/2019
MAC PORTUGAL EMPREENDIMENTOS IMOBILIARIOS LTDA	015.087.074.345	IPTU	101.18.0110824	9	12/09/2018	006285/2019
MAC PORTUGAL EMPREENDIMENTOS IMOBILIARIOS LTDA	015.087.074.358	IPTU	101.18.0110837	9	12/09/2018	006287/2019
MAC PORTUGAL EMPREENDIMENTOS IMOBILIARIOS LTDA	015.087.074.373	IPTU	101.18.0110852	9	12/09/2018	006289/2019
MAC PORTUGAL EMPREENDIMENTOS IMOBILIARIOS LTDA	015.087.074.376	IPTU	101.18.0110855	9	12/09/2018	006290/2019
MAC PORTUGAL EMPREENDIMENTOS IMOBILIARIOS LTDA	015.087.074.396	IPTU	101.18.0110875	9	12/09/2018	006292/2019
MAC PORTUGAL EMPREENDIMENTOS IMOBILIARIOS LTDA	015.087.074.402	IPTU	101.18.0110881	9	12/09/2018	006293/2019
MAC PORTUGAL EMPREENDIMENTOS IMOBILIARIOS LTDA	015.087.074.413	IPTU	101.18.0110892	9	12/09/2018	006294/2019
MAC PORTUGAL EMPREENDIMENTOS IMOBILIARIOS LTDA	015.087.074.443	IPTU	101.18.0110922	9	12/09/2018	006298/2019
MAC PORTUGAL EMPREENDIMENTOS IMOBILIARIOS LTDA	015.087.074.448	IPTU	101.18.0110927	9	12/09/2018	006299/2019
MAC PORTUGAL EMPREENDIMENTOS IMOBILIARIOS LTDA	015.087.074.456	IPTU	101.18.0110935	9	12/09/2018	006300/2019
MAC PORTUGAL EMPREENDIMENTOS IMOBILIARIOS LTDA	015.087.074.465	IPTU	101.18.0110944	9	12/09/2018	006301/2019
MAC PORTUGAL EMPREENDIMENTOS IMOBILIARIOS LTDA	015.087.074.487	IPTU	101.18.0110966	9	12/09/2018	006303/2019
MAC PORTUGAL EMPREENDIMENTOS IMOBILIARIOS LTDA	015.087.074.516	IPTU	101.18.0110995	9	12/09/2018	006304/2019
MAC PORTUGAL EMPREENDIMENTOS IMOBILIARIOS LTDA	015.087.074.522	IPTU	101.18.0111001	9	12/09/2018	006306/2019
MAC PORTUGAL EMPREENDIMENTOS IMOBILIARIOS LTDA	015.087.074.531	IPTU	101.18.0111010	9	12/09/2018	006307/2019
MAC PORTUGAL EMPREENDIMENTOS IMOBILIARIOS LTDA	015.087.074.540	IPTU	101.18.0111019	9	12/09/2018	006309/2019
MAC PORTUGAL EMPREENDIMENTOS IMOBILIARIOS LTDA	015.087.074.564	IPTU	101.18.0111043	9	12/09/2018	006311/2019
MADALENE AMELIA REZENDE	521.417.017.000	IPTU	101.18.2668141	4	12/09/2018	017751/2019
MADALENE AMELIA REZENDE	521.417.017.000	IPTU	101.18.2751379	2	07/09/2018	017860/2019
MAFALDA BENEDITA FRENHANI	021.038.062.000	IPTU	101.18.0139554	9	18/09/2018	008324/2019
MAGALI ALVES ROSO ZANINI	033.124.046.045	IPTU	101.18.0196207	9	18/09/2018	012398/2019
MAGALI DOS SANTOS ARAUJO	024.019.137.101	IPTU	101.18.0148844	9	17/09/2018	009009/2019
MAGALI MARIA DE OLIVEIRA	006.044.055.000	IPTU	101.18.0058921	9	16/09/2018	003620/2019
MAGALI VIRGINIA PARIZ VALLIN	522.002.138.055	IPTU	101.18.0212671	9	12/09/2018	014024/2019
MAGDA DOS SANTOS	020.115.024.069	IPTU	101.18.0135788	9	17/09/2018	008008/2019
MAGDA ERMELINDA MARIANO DO NASCIMENTO	027.074.045.000	IPTU	101.18.0165744	9	15/09/2018	010138/2019
MAGDA GIRALDI	001.003.061.042	IPTU	101.18.0000317	9	16/09/2018	000221/2019
MAGDALENA MALDONADO	028.007.037.000	IPTU	101.18.0168460	9	12/09/2018	010364/2019
MAGDALIA DA SILVA MIRANDA	510.106.032.066	IPTU	101.18.0199606	9	16/09/2018	012793/2019
MAGMAR - HOLDING E PARTICIPACOES - EIRELLI	001.018.116.000	IPTU	101.18.0002471	9	16/09/2018	000276/2019
MAGNA DOS SANTOS PACHECO	003.047.015.278	IPTU	101.18.0030450	9	19/09/2018	001733/2019
MAGNO CARLOS GOMES	026.075.044.000	IPTU	101.18.0161754	9	12/09/2018	009846/2019
MAIKON RAMOS OLIVEIRA	534.306.004.000	IPTU	101.18.0237816	9	18/09/2018	017165/2019

MAILDIO MOREIRA DA COSTA	024.069.001.019	IPTU	101.18.0151697	9	17/09/2018	009243/2019
MAILSON LEITE GOMES	530.109.007.000	IPTU	101.18.0218854	9	12/09/2018	014862/2019
MAINA ASSESSORIA DE NEGOCIOS LTDA	002.035.133.069	IPTU	101.18.0018266	9	15/09/2018	000884/2019
MAINA ASSESSORIA DE NEGOCIOS LTDA	002.035.133.076	IPTU	101.18.0018273	9	15/09/2018	000886/2019
MAIRA DE REZENDE LOUREIRO	015.087.069.133	IPTU	101.18.0110403	9	12/09/2018	006255/2019
MAIRA GODOY PIVA	019.057.033.000	IPTU	101.18.0129640	9	18/09/2018	007567/2019
MAIRA NERI DE BRITO	002.053.007.086	IPTU	101.18.0019482	9	15/09/2018	000927/2019
MAIRON MARTINS MAGNANI	027.095.026.000	IPTU	101.18.0166286	9	15/09/2018	010180/2019
MAISA APARECIDA DA SILVA	510.100.041.061	IPTU	101.18.0198461	9	16/09/2018	012648/2019
MAISA DA SILVEIRA	014.019.021.018	IPTU	101.18.0104338	9	12/09/2018	005768/2019
MAISA SANTOS BEVIDAS	033.124.052.114	IPTU	101.18.0196624	9	18/09/2018	012451/2019
MALAN PEDRO ARCELINO	532.315.058.000	IPTU	101.18.0227031	9	15/09/2018	015740/2019
MALLER DIAS CEJUDO	024.012.068.021	IPTU	101.18.0147156	9	17/09/2018	008868/2019
MALVINA PUGLIESE	001.089.024.000	IPTU	101.18.0013467	9	16/09/2018	000679/2019
MAMEDE RASOUL SALEM	002.030.062.000	IPTU	101.18.0017927	9	15/09/2018	000859/2019
MAMEDE RASOUL SALEM	002.030.062.008	IPTU	101.18.2583489	6	17/09/2018	017643/2019
MAMEDE RASOUL SALEM	002.030.062.008	IPTU	101.18.2583491	6	17/09/2018	017644/2019
MAMELE ADMINISTRACAO DE IMOVEIS S/C LTDA	001.019.041.000	IPTU	101.18.0002546	9	16/09/2018	000281/2019
MAMELE ADMINISTRACAO DE IMOVEIS S/C LTDA	005.059.002.015	IPTU	101.18.0049672	9	12/09/2018	003001/2019
MAMELE ADMINISTRACAO DE IMOVEIS S/C LTDA	015.031.005.000	IPTU	101.18.0108034	9	12/09/2018	006103/2019
MAMELE ADMINISTRACAO DE IMOVEIS S/C LTDA	521.400.033.260	IPTU	101.18.0210617	9	15/09/2018	013882/2019
MAMELE ADMINISTRACAO DE IMOVEIS S/C LTDA	521.400.033.261	IPTU	101.18.0210618	9	15/09/2018	013883/2019
MANASSES SOARES DOS SANTOS - ESPOLIO	016.015.055.000	IPTU	101.18.0112106	9	12/09/2018	006386/2019
MANOEL ALBERTO NUNES BEZERRA	002.073.026.592	IPTU	101.18.0022394	9	15/09/2018	001136/2019
MANOEL ALBERTO NUNES BEZERRA	006.004.059.840	IPTU	101.18.0052560	9	16/09/2018	003297/2019
MANOEL ALBERTO NUNES BEZERRA	024.019.131.173	IPTU	101.18.0148613	9	17/09/2018	008986/2019
MANOEL ALMEIDA DA SILVA	532.113.018.000	IPTU	101.18.2815441	1	18/09/2018	017925/2019
MANOEL ALVES	021.046.015.000	IPTU	101.18.0140177	9	18/09/2018	008363/2019
MANOEL ALVES FORNEIRO - ESPOLIO	018.052.035.000	IPTU	101.18.0123927	9	19/09/2018	007178/2019
MANOEL ALVES PEREIRA	523.106.061.000	IPTU	101.18.0215343	9	12/09/2018	014331/2019
MANOEL ALVES SAMPAIO	030.008.023.000	IPTU	101.18.0174628	9	18/09/2018	010757/2019
MANOEL AMBROSIO DE SOUZA	015.023.071.000	IPTU	101.18.0106743	9	12/09/2018	005950/2019
MANOEL ANTONIO PORTELA GONCALVES	003.036.052.019	IPTU	101.18.0027239	9	19/09/2018	001382/2019
MANOEL ANTONIO S. FERREIRA	522.030.027.000	IPTU	101.18.0213670	9	12/09/2018	014168/2019
MANOEL APARECIDO BISPO MEIRA	532.321.034.000	IPTU	101.18.0227264	9	15/09/2018	015786/2019
MANOEL ARAUJO DA SILVA-ESPOLIO	532.009.054.000	IPTU	101.17.2999168	9	09/09/2018	000154/2019
MANOEL ARAUJO DA SILVA-ESPOLIO	532.009.054.000	IPTU	101.17.2999169	9	09/09/2018	000155/2019
MANOEL ARAUJO DA SILVA-ESPOLIO	532.009.054.000	IPTU	101.18.0220759	9	15/09/2018	015060/2019
MANOEL AUGUSTO DA SILVA MOREIRA	010.005.065.000	IPTU	101.18.0080978	9	17/09/2018	004633/2019
MANOEL BARBOSA	006.046.044.000	IPTU	101.18.0059162	9	16/09/2018	003631/2019
MANOEL BARBOSA DOS SANTOS	523.103.043.000	IPTU	101.18.0215186	9	12/09/2018	014314/2019
MANOEL BASTOS DE OLIVEIRA	532.304.012.000	IPTU	101.18.0226570	9	15/09/2018	015667/2019
MANOEL BATISTA	021.034.003.000	IPTU	101.18.0139356	9	18/09/2018	008313/2019
MANOEL BELARMINO DE SOUZA	521.045.005.000	IPTU	101.18.0209538	9	22/09/2018	013762/2019
MANOEL BELARMINO DE SOUZA	521.045.005.000	IPTU	101.18.2678271	4	19/09/2018	017767/2019
MANOEL BERNARDO COELHO	025.035.067.000	IPTU	101.18.0153792	9	19/09/2018	009363/2019
MANOEL BLANCO SALAS	007.066.021.000	IPTU	101.18.0068350	9	12/09/2018	004131/2019
MANOEL BRITO ERNESTO	534.109.102.000	IPTU	101.18.0235444	9	18/09/2018	016784/2019
MANOEL BRUNO PEREIRA	021.083.051.000	IPTU	101.18.0141693	9	22/09/2018	008473/2019
MANOEL CANUTO DE ARAUJO	532.309.016.000	IPTU	101.18.0226707	9	15/09/2018	015691/2019
MANOEL CARLOS DE FREITAS	029.005.021.007	IPTU	101.18.0169009	9	16/09/2018	010390/2019
MANOEL CARLOS DE SOUZA ALVES	510.100.043.131	IPTU	101.18.0198596	9	16/09/2018	012669/2019
MANOEL CARLOS DOS SANTOS	620.009.014.000	IPTU	101.18.0239130	9	16/09/2018	017336/2019
MANOEL CARLOS JURADO	030.146.019.000	IPTU	101.18.0178723	9	01/09/2018	011044/2019
MANOEL CARNEIRO DE MOURA	003.065.036.000	IPTU	101.18.0032337	9	19/09/2018	001943/2019
MANOEL CARVALHO FILHO	025.060.240.068	IPTU	101.18.0155306	9	19/09/2018	009454/2019
MANOEL CRUZ RODRIGUES FILHO	003.006.026.000	IPTU	101.18.0025600	9	19/09/2018	001284/2019
MANOEL CRUZ SANTOS	532.310.025.000	IPTU	101.18.0226747	9	15/09/2018	015699/2019
MANOEL DA SILVA ARAGAO	522.010.010.000	IPTU	101.18.0213174	9	12/09/2018	014098/2019
MANOEL DA SILVA LACERDA	524.415.022.000	IPTU	101.18.0217867	9	17/09/2018	014691/2019
MANOEL DE BARROS SILVA - ESPOLIO	028.010.008.000	IPTU	101.18.0168551	9	12/09/2018	010369/2019
MANOEL DE OLIVEIRA SOUSA	002.012.109.000	IPTU	101.18.0016217	9	15/09/2018	000797/2019
MANOEL DIAS MOREIRA	010.001.015.027	IPTU	101.18.0080664	9	17/09/2018	004621/2019
MANOEL DO CARMO BRAVO	015.093.074.000	IPTU	101.18.0111243	9	12/09/2018	006325/2019
MANOEL DOMINGOS GUIMARAES	510.115.005.000	IPTU	101.18.0199981	9	16/09/2018	012835/2019
MANOEL DOS SANTOS QUIALHEIRO - ESPOLIO	410.032.017.000	IPTU	101.18.0198102	9	12/09/2018	012607/2019
MANOEL DUARTE NETO	006.061.038.000	IPTU	101.18.0060355	9	16/09/2018	003716/2019
MANOEL EDMAR DANTAS	031.061.038.000	IPTU	101.18.0182012	9	19/09/2018	011269/2019
MANOEL FARIA DE OLIVEIRA	006.023.019.000	IPTU	101.18.0055063	9	16/09/2018	003462/2019
MANOEL FELIX DA SILVA	533.231.001.000	IPTU	101.18.0231834	9	18/09/2018	016333/2019
MANOEL FERNANDO MAIA DE ARAUJO	021.007.088.199	IPTU	101.18.0137939	9	18/09/2018	008227/2019
MANOEL FERREIRA FRANCELINO	030.052.001.000	IPTU	101.18.0176164	9	18/09/2018	010852/2019
MANOEL FERREIRA PARNAIBA	512.025.109.000	IPTU	101.18.0203867	9	16/09/2018	013307/2019
MANOEL FLAVIO RODRIGUES TEOTONIO	522.011.033.000	IPTU	101.18.0213221	9	12/09/2018	014105/2019
MANOEL FLORIANO FERREIRA NEVES - ESPOLIO	007.059.013.000	IPTU	101.18.0065629	9	12/09/2018	004069/2019
MANOEL FRANCELINO DA SILVA	030.036.048.000	IPTU	101.18.0175645	9	18/09/2018	010819/2019
MANOEL FRANCISCO DA SILVA	032.014.034.000	IPTU	101.18.0186456	9	19/09/2018	011640/2019
MANOEL FRANCISCO DOS SANTOS	030.018.027.067	IPTU	101.18.0175100	9	18/09/2018	010783/2019
MANOEL FRUCTUOSO DE SOUZA	021.068.006.000	IPTU	101.18.0141200	9	18/09/2018	008438/2019
MANOEL GARCIA DUARTE	030.011.036.000	IPTU	101.18.0174711	9	18/09/2018	010761/2019
MANOEL GOMES DE ALMEIDA - ESPOLIO	021.054.019.000	IPTU	101.18.0140739	9	18/09/2018	008403/2019
MANOEL GOMES TEIXEIRA	009.002.023.000	IPTU	101.18.0077276	9	17/09/2018	004428/2019

MANOEL GONCALVES BISPO	026.042.033.000	IPTU	101.18.0160757	9	12/09/2018	009766/2019
MANOEL HENRIQUE DAS NEVES	032.034.012.000	IPTU	101.18.0187151	9	19/09/2018	011691/2019
MANOEL HENRIQUE DOS SANTOS - ESPOLIO	003.092.011.000	IPTU	101.18.0033115	9	19/09/2018	001992/2019
MANOEL JOAQUIM BEZERRA	030.052.056.000	IPTU	101.18.0176214	9	18/09/2018	010858/2019
MANOEL JOSE ALVES	534.118.047.000	IPTU	101.18.0235683	9	18/09/2018	016822/2019
MANOEL JOSE DA SILVA	020.015.004.000	IPTU	101.18.0131127	9	17/09/2018	007692/2019
MANOEL JOSE DA SILVA	032.040.038.000	IPTU	101.18.0187325	9	19/09/2018	011704/2019
MANOEL JOSE DE LIMA	024.056.009.000	IPTU	101.18.0150929	9	17/09/2018	009173/2019
MANOEL JOSE DE SANTANA	019.023.028.000	IPTU	101.18.0128007	9	18/09/2018	007449/2019
MANOEL JOSE DE SOUSA	025.062.032.000	IPTU	101.18.0155581	9	19/09/2018	009464/2019
MANOEL JOSE DOS SANTOS	402.021.021.000	IPTU	101.18.0197447	9	17/09/2018	012536/2019
MANOEL JOSE DOS SANTOS	410.028.001.000	IPTU	101.18.0198033	9	12/09/2018	012598/2019
MANOEL JOSE DOS SANTOS	410.035.070.000	IPTU	101.18.0198152	9	12/09/2018	012612/2019
MANOEL JOSE DOS SANTOS	620.006.022.003	IPTU	101.18.0239025	9	16/09/2018	017324/2019
MANOEL JOSE DOS SANTOS	620.006.022.005	IPTU	101.18.0239027	9	16/09/2018	017325/2019
MANOEL JOSE DOS SANTOS	620.006.040.000	IPTU	101.18.0239042	9	16/09/2018	017326/2019
MANOEL JOSE DOS SANTOS	026.104.066.000	IPTU	101.18.2722312	3	18/09/2018	017833/2019
MANOEL JULIAO TEIXEIRA NETO	033.101.016.000	IPTU	101.18.0195209	9	18/09/2018	012295/2019
MANOEL LEAO DE ALMEIDA	530.305.020.000	IPTU	101.18.0220162	9	12/09/2018	015014/2019
MANOEL LEMOS	025.004.285.098	IPTU	101.18.0152670	9	19/09/2018	009301/2019
MANOEL LOPES GIL	006.063.127.000	IPTU	101.18.0060541	9	16/09/2018	003744/2019
MANOEL MAGALHAES SOBRINHO	031.082.014.000	IPTU	101.18.0182741	9	19/09/2018	011326/2019
MANOEL MARCOS TIBURCIO	011.040.001.000	IPTU	101.18.0091366	9	15/09/2018	005133/2019
MANOEL MARIO LUIZ	009.016.016.002	IPTU	101.18.0077746	9	17/09/2018	004458/2019
MANOEL MESSIAS DE ARAUJO PENHA	534.110.015.000	IPTU	101.18.0235460	9	18/09/2018	016788/2019
MANOEL MESSIAS DUTRA	524.428.056.000	IPTU	101.18.0218251	9	17/09/2018	014734/2019
MANOEL MESSIAS MARTINS DE SANTANA	027.125.055.000	IPTU	101.18.0167282	9	15/09/2018	010262/2019
MANOEL NASCIMENTO JUNIOR	016.042.044.000	IPTU	101.18.0116308	9	12/09/2018	006698/2019
MANOEL NATALINO DOS SANTOS REIS	534.130.004.000	IPTU	101.18.0236317	9	18/09/2018	016942/2019
MANOEL NATARRORIZ DE OLINDA	033.039.010.000	IPTU	101.18.0192347	9	18/09/2018	012073/2019
MANOEL NERY EVANGELISTA	533.220.025.000	IPTU	101.18.0231291	9	18/09/2018	016286/2019
MANOEL NONATO DIAS ROCHA	030.128.048.000	IPTU	101.18.0178214	9	18/09/2018	011014/2019
MANOEL NUNES DA SILVA	032.053.048.000	IPTU	101.18.0187737	9	19/09/2018	011734/2019
MANOEL NUNES ROSA	012.062.017.024	IPTU	101.18.0097251	9	17/09/2018	005389/2019
MANOEL OLIMPIO DE FREITAS NETO	012.015.003.242	IPTU	101.18.0093762	9	17/09/2018	005214/2019
MANOEL OLIVEIRA SANTOS	030.136.018.000	IPTU	101.18.0178422	9	18/09/2018	011023/2019
MANOEL OSVALDO ALVES DOS SANTOS	534.125.039.000	IPTU	101.18.0236025	9	18/09/2018	016881/2019
MANOEL PATRIARCA DE SOUZA - ESPOLIO	533.314.021.000	IPTU	101.18.0232910	9	18/09/2018	016484/2019
MANOEL PAULINO NOGUEIRA - ESPOLIO	031.153.036.000	IPTU	101.18.0185762	9	19/09/2018	011590/2019
MANOEL PEREIRA ALVES	020.017.024.000	IPTU	101.18.0131249	9	17/09/2018	007702/2019
MANOEL PEREIRA DE SOUSA	511.028.016.000	IPTU	101.18.0201544	9	17/09/2018	013032/2019
MANOEL PIMENTA DOS SANTOS	533.308.033.000	IPTU	101.18.0232697	9	18/09/2018	016446/2019
MANOEL RAFAEL DE SALES	533.009.059.000	IPTU	101.18.0228940	9	18/09/2018	015976/2019
MANOEL RAPOSO CRAVO NETTO	021.003.019.000	IPTU	101.18.0136627	9	18/09/2018	008107/2019
MANOEL RODRIGUES DA CUNHA - ESPOLIO	026.031.004.000	IPTU	101.18.0160456	9	12/09/2018	009746/2019
MANOEL RODRIGUES DE MORAES	533.224.027.000	IPTU	101.18.0231463	9	18/09/2018	016308/2019
MANOEL RODRIGUES DE SOUZA	025.052.009.000	IPTU	101.18.0154396	9	22/09/2018	009400/2019
MANOEL RODRIGUES DOS SANTOS	033.002.244.000	IPTU	101.18.0190394	9	18/09/2018	011904/2019
MANOEL RODRIGUES VANDERLEY	510.208.006.000	IPTU	101.18.0200383	9	22/09/2018	012893/2019
MANOEL ROLDAN GALACHE	016.069.033.000	IPTU	101.18.0117076	9	12/09/2018	006735/2019
MANOEL ROSA DOS SANTOS - ESPOLIO	532.114.035.000	IPTU	101.18.0225586	9	15/09/2018	015457/2019
MANOEL SOBRINHO LIO DO NASCIMENTO	019.058.046.030	IPTU	101.18.0129699	9	18/09/2018	007574/2019
MANOEL TEIXEIRA LIMA	009.053.004.000	IPTU	101.18.0078611	9	17/09/2018	004516/2019
MANOEL V. FRANCO	021.075.007.000	IPTU	101.18.0141435	9	18/09/2018	008459/2019
MANOEL VAGNER DE SOUSA	023.008.045.217	IPTU	101.18.0144075	9	12/09/2018	008661/2019
MANOEL VALLIM DOS REIS	033.074.035.000	IPTU	101.18.0194131	9	18/09/2018	012205/2019
MANOEL VARELA LOURO	524.027.012.000	IPTU	101.18.0216150	9	17/09/2018	014457/2019
MANOEL VICENTE SANTANA	511.024.006.000	IPTU	101.18.0201458	9	17/09/2018	013013/2019
MANOEL VIEIRA DA SILVA	026.063.039.000	IPTU	101.18.0161329	9	12/09/2018	009811/2019
MANOEL VIEIRA DE MORAIS	524.121.050.000	IPTU	101.18.0216839	9	17/09/2018	014543/2019
MANOEL ZELIO MARTINS	030.009.036.000	IPTU	101.18.0174658	9	18/09/2018	010759/2019
MANOELZITO JESUS DA SILVA	533.232.010.000	IPTU	101.18.0231876	9	22/09/2018	016338/2019
MANUEL BROCAL ANDUGAR	027.082.006.000	IPTU	101.18.0165918	9	15/09/2018	010155/2019
MANUEL CAMILO	032.053.059.000	IPTU	101.18.0187745	9	19/09/2018	011736/2019
MANUEL CARDOSO	522.016.011.000	IPTU	101.18.0213357	9	12/09/2018	014124/2019
MANUEL DE ALMEIDA FRIAS	017.049.007.001	IPTU	101.18.0120151	9	12/09/2018	006921/2019
MANUEL DE ALMEIDA FRIAS	017.049.007.002	IPTU	101.18.0120152	9	12/09/2018	006922/2019
MANUEL DE ALMEIDA FRIAS	017.049.007.003	IPTU	101.18.0120153	9	12/09/2018	006923/2019
MANUEL DE ALMEIDA FRIAS	017.049.007.004	IPTU	101.18.0120154	9	12/09/2018	006924/2019
MANUEL DE ALMEIDA FRIAS	532.042.017.000	IPTU	101.18.0221767	9	15/09/2018	015165/2019
MANUEL DOS SANTOS FILHO	006.066.060.000	IPTU	101.18.0060917	9	16/09/2018	003789/2019
MANUEL FERREIRA	020.117.008.000	IPTU	101.18.0136122	9	17/09/2018	008045/2019
MANUEL FIUZA MELO	533.209.020.000	IPTU	101.18.0230720	9	18/09/2018	016243/2019
MANUEL FRANCISCO SEGUNDO DE ALMEIDA	016.015.127.109	IPTU	101.18.0114196	9	12/09/2018	006559/2019
MANUEL GOMES DOS REIS - ESPOLIO	009.004.058.000	IPTU	101.18.0077400	9	17/09/2018	004434/2019
MANUEL GONZALEZ GARCIA	004.018.182.070	IPTU	101.18.0037618	9	17/09/2018	002338/2019
MANUEL JOSE DA COSTA	534.134.011.000	IPTU	101.18.0236489	9	18/09/2018	016972/2019
MANUEL LUIZ DE MEDEIROS - ESPOLIO	015.010.032.000	IPTU	101.18.0106139	9	12/09/2018	005920/2019
MANUEL MORILLO RODRIGUES	013.001.035.000	IPTU	101.17.2929156	11	14/09/2018	000083/2019
MANUEL MORILLO RODRIGUES	013.001.035.000	IPTU	101.17.2929157	11	14/09/2018	000084/2019
MANUEL PESTANA DE ANDRADE	033.065.024.000	IPTU	101.18.0193571	9	18/09/2018	012156/2019
MANUELA VELOSO GONZALEZ DE CARVALHO	014.027.013.049	IPTU	101.18.0104733	9	12/09/2018	005817/2019

MANUFATURA DE METAIS MAGNET LTDA.	017.021.032.000	IPTU	101.18.0118530	9	12/09/2018	006825/2019
MARA BETANIA PINHEIRO	023.044.038.000	IPTU	101.18.0144997	9	12/09/2018	008724/2019
MARA CINTHIA LUZ SOARES	033.066.028.017	IPTU	101.18.0193746	9	18/09/2018	012170/2019
MARA LUCIA DE REZENDE	533.113.001.000	IPTU	101.18.0229867	9	18/09/2018	016144/2019
MARA MARCIA AFONSECA FERNANDES-ESPOLIO	030.026.044.000	IPTU	101.18.0175446	9	18/09/2018	010811/2019
MARA MAUER	022.015.009.000	IPTU	101.18.0142781	9	12/09/2018	008544/2019
MARA RUBIA AFFONSO ROCHA	016.015.128.067	IPTU	101.18.0114378	9	12/09/2018	006572/2019
MARA RUBIA ARCALA DA SILVA	016.015.121.333	IPTU	101.18.0113084	9	12/09/2018	006460/2019
MARA RUBIA FERNANDES DA SILVA	015.029.026.352	IPTU	101.18.0107933	9	12/09/2018	006092/2019
MARAISA MORETTE RAMOS DE OLIVEIRA	023.008.045.006	IPTU	101.18.0143865	9	12/09/2018	008643/2019
MARCEL FABIAN ALMORIN CATELAN	033.124.049.013	IPTU	101.18.0196432	9	18/09/2018	012427/2019
MARCEL LUIS FREIRE DE ALBUQUERQUE	020.016.007.000	IPTU	101.18.0131166	9	17/09/2018	007696/2019
MARCEL MAGNANI LUCAS	025.117.052.343	IPTU	101.18.0159105	9	19/09/2018	009644/2019
MARCEL OLIVEIRA BRUNO	021.007.087.016	IPTU	101.18.0137248	9	18/09/2018	008168/2019
MARCEL SHIN ITI SHIBATA	023.011.019.000	IPTU	101.18.0144325	9	12/09/2018	008671/2019
MARCEL VESUTI MUSSI	027.159.011.016	IPTU	101.18.0168205	9	15/09/2018	010339/2019
MARCEL VICENTE DE SOUSA	534.043.012.000	IPTU	101.18.0234754	9	18/09/2018	016706/2019
MARCELA CAROLINA LEITE DE FARIAS	534.305.051.000	IPTU	101.18.0237792	9	18/09/2018	017164/2019
MARCELA PINHEIRO NUNES	020.006.001.122	IPTU	101.18.0130823	9	17/09/2018	007670/2019
MARCELA RODRIGUES DE SOUZA DUARTE ARISA	015.029.001.019	IPTU	101.18.0107107	9	12/09/2018	005980/2019
MARCELA THAMIRES DANTAS VANDERLEY	532.523.001.000	IPTU	101.18.0227975	9	15/09/2018	015884/2019
MARCELINO ARCELINO TEIXEIRA	534.145.120.000	IPTU	101.18.0236889	9	18/09/2018	017022/2019
MARCELINO OLIVEIRA DA MACENA	031.101.038.000	IPTU	101.18.0183467	9	19/09/2018	011389/2019
MARCELINO RICCI - ESPOLIO	021.039.017.000	IPTU	101.18.0139577	9	18/09/2018	008328/2019
MARCELLO ANIBAL GONCALVES MARTINS	005.027.047.042	IPTU	101.18.0048383	9	12/09/2018	002932/2019
MARCELLO ANIBAL GONCALVES MARTINS	005.061.006.106	IPTU	101.18.0050351	9	12/09/2018	003093/2019
MARCELLO AUGUSTO JARDIM PAULINO	512.033.001.001	IPTU	101.18.0205047	9	16/09/2018	013437/2019
MARCELLO FRANCIS MANFRE	009.092.014.000	IPTU	101.18.0080258	9	17/09/2018	004607/2019
MARCELO ALEXANDRE CORREIA SIAL	021.099.032.000	IPTU	101.18.0142311	9	18/09/2018	008514/2019
MARCELO ALVES DE ALVARENGA	017.024.057.053	IPTU	101.18.0119278	9	12/09/2018	006871/2019
MARCELO ANDRADE SILVA	020.027.004.004	IPTU	101.18.0131597	9	17/09/2018	007727/2019
MARCELO ANTONIO DA SILVA	003.047.013.034	IPTU	101.18.0029581	9	19/09/2018	001629/2019
MARCELO APARECIDO DA SILVA	024.063.009.000	IPTU	101.18.0151498	9	17/09/2018	009229/2019
MARCELO APARECIDO RODRIGUES	002.073.027.217	IPTU	101.18.0022801	9	15/09/2018	001166/2019
MARCELO AZEVEDO BRANDAO	026.063.026.000	IPTU	101.18.0161316	9	12/09/2018	009810/2019
MARCELO BALTAZAR SANT ANNA	532.502.014.000	IPTU	101.18.0227530	9	15/09/2018	015813/2019
MARCELO BATISTA DE SOUSA	006.044.077.000	IPTU	101.18.0058938	9	16/09/2018	003621/2019
MARCELO BATISTIOLE DE AGOSTINI	003.121.008.005	IPTU	101.18.0035020	9	19/09/2018	002173/2019
MARCELO BECHELLI FERNANDES	524.109.011.000	IPTU	101.18.0216640	9	17/09/2018	014506/2019
MARCELO BERTOLDO	002.073.013.088	IPTU	101.18.0021165	9	15/09/2018	001041/2019
MARCELO BEU DOS SANTOS	512.030.027.000	IPTU	101.18.0204430	9	16/09/2018	013369/2019
MARCELO BINOTI	524.423.017.000	IPTU	101.18.0218003	9	17/09/2018	014704/2019
MARCELO BOLOGNESI	011.014.047.000	IPTU	101.18.0087885	9	15/09/2018	004937/2019
MARCELO BRASILEIRO DE SOUSA	511.001.040.130	IPTU	101.18.0200788	9	17/09/2018	012917/2019
MARCELO BRETAS DA CRUZ	005.061.006.292	IPTU	101.18.0050537	9	12/09/2018	003102/2019
MARCELO BUONFIGLIO	620.300.017.000	IPTU	101.18.0240306	9	16/09/2018	017456/2019
MARCELO CARLOS NOGUEIRA	006.026.105.108	IPTU	101.18.0055926	9	16/09/2018	003489/2019
MARCELO CLAUDIO FERREIRA	015.029.001.443	IPTU	101.18.0107531	9	12/09/2018	006043/2019
MARCELO CONZ	016.038.036.013	IPTU	101.18.0116153	9	12/09/2018	006692/2019
MARCELO COPPINI SANTOS	033.124.005.169	IPTU	101.18.0196000	9	18/09/2018	012379/2019
MARCELO DA COSTA MACEDO	027.153.002.062	IPTU	101.18.0168013	9	15/09/2018	010315/2019
MARCELO DA SILVA	001.051.021.006	IPTU	101.18.0009507	9	16/09/2018	000489/2019
MARCELO DA SILVA	512.022.107.000	IPTU	101.18.0203513	9	16/09/2018	013268/2019
MARCELO DE ALMEIDA LIBRETTI	009.091.040.077	IPTU	101.18.0080240	9	17/09/2018	004604/2019
MARCELO DE ALMEIDA NEVES	512.033.001.105	IPTU	101.18.0205149	9	16/09/2018	013452/2019
MARCELO DE ANDRADE	002.022.022.000	IPTU	101.18.0017372	9	15/09/2018	000829/2019
MARCELO DE ANDRADE	015.005.080.000	IPTU	101.18.0105999	9	12/09/2018	005911/2019
MARCELO DE ANDRADE	015.005.080.000	IPTU	101.18.2809423	1	11/09/2018	017908/2019
MARCELO DE ANDRADE	015.005.080.000	IPTU	101.18.2809424	1	11/09/2018	017909/2019
MARCELO DE CARVALHO	003.047.016.783	IPTU	101.18.0031316	9	19/09/2018	001842/2019
MARCELO DE CARVALHO LOIOLA	012.057.009.241	IPTU	101.18.0096572	9	17/09/2018	005363/2019
MARCELO DE SOUZA BRAZ	016.079.031.000	IPTU	101.18.0117354	9	12/09/2018	006748/2019
MARCELO DIAS BORGES DA SILVA	008.025.107.000	IPTU	101.18.0072214	9	16/09/2018	004305/2019
MARCELO DO NASCIMENTO	021.007.070.025	IPTU	101.18.0136771	9	18/09/2018	008122/2019
MARCELO DOMINGUES	024.020.126.051	IPTU	101.18.0149844	9	17/09/2018	009120/2019
MARCELO DOS ANJOS ALMEIDA - ESPOLIO	002.076.016.085	IPTU	101.18.0023412	9	15/09/2018	001205/2019
MARCELO DOS REIS FERNANDES	002.073.013.128	IPTU	101.18.0021204	9	15/09/2018	001045/2019
MARCELO DOS SANTOS LIMA	017.021.017.000	IPTU	101.18.0118518	9	12/09/2018	006824/2019
MARCELO DOS SANTOS MAZZETI	016.015.126.221	IPTU	101.18.0114083	9	12/09/2018	006549/2019
MARCELO DOS SANTOS PENTEADO	027.115.010.000	IPTU	101.18.0166927	9	15/09/2018	010236/2019
MARCELO DUARTE MALDONATO	024.061.071.038	IPTU	101.18.0151366	9	17/09/2018	009220/2019
MARCELO EDUARDO RIGOTTI	001.068.256.855	IPTU	101.18.0012458	9	16/09/2018	000634/2019
MARCELO FACUNDO SEVERO	014.028.007.110	IPTU	101.18.0105309	9	12/09/2018	005847/2019
MARCELO FERNANDES BARBOSA	024.019.068.026	IPTU	101.18.0147959	9	17/09/2018	008926/2019
MARCELO FERREIRA	018.067.102.000	IPTU	101.18.0124769	9	11/09/2018	007246/2019
MARCELO FINCO	026.088.054.011	IPTU	101.18.0162135	9	12/09/2018	009874/2019
MARCELO FINCO	033.124.005.145	IPTU	101.18.0195976	9	20/09/2018	012374/2019
MARCELO FOCHI SBIZERA	020.005.030.238	IPTU	101.18.0130649	9	17/09/2018	007651/2019
MARCELO FONTES SINELLI	005.035.013.003	IPTU	101.18.0048786	9	12/09/2018	002970/2019
MARCELO FRANCISCO DOS REIS	014.029.014.041	IPTU	101.18.0105817	9	12/09/2018	005892/2019
MARCELO FULEKI	006.019.067.009	IPTU	101.18.0054902	9	16/09/2018	003457/2019
MARCELO GIANNETTO MOREIRA	521.400.033.219	IPTU	101.18.0210576	9	15/09/2018	013878/2019

MARCELO GIOVEDI FUNKE	006.050.002.007	IPTU	101.18.0059475	9	16/09/2018	003670/2019
MARCELO GOMES DA SILVA	530.113.021.000	IPTU	101.18.0219040	9	12/09/2018	014884/2019
MARCELO GOMES PEREZ	020.027.007.019	IPTU	101.18.0131618	9	17/09/2018	007730/2019
MARCELO GONCALVES COELHO	530.106.039.000	IPTU	101.18.0218746	9	12/09/2018	014838/2019
MARCELO GONCALVES DA SILVA	027.123.039.000	IPTU	101.18.0167211	9	15/09/2018	010257/2019
MARCELO GONZALEZ	007.061.028.013	IPTU	101.18.0065770	9	12/09/2018	004083/2019
MARCELO GRAVA	024.012.067.034	IPTU	101.18.0147089	9	17/09/2018	008863/2019
MARCELO GUARNIERI	004.092.072.062	IPTU	101.18.0044353	9	17/09/2018	002742/2019
MARCELO JAMAS DE OLIVEIRA	016.015.125.112	IPTU	101.18.0113775	9	12/09/2018	006521/2019
MARCELO JOSE CARDOSO	014.029.009.006	IPTU	101.18.0105533	9	12/09/2018	005871/2019
MARCELO JOSE DE SOUSA	033.124.053.009	IPTU	101.18.0196701	9	18/09/2018	012462/2019
MARCELO LEITE PALERMO	025.004.285.127	IPTU	101.18.0152699	9	19/09/2018	009302/2019
MARCELO LEMOS SCARILLO	002.073.027.373	IPTU	101.18.0022957	9	15/09/2018	001180/2019
MARCELO LESIUV PROTAZIO	029.034.019.000	IPTU	101.18.0170917	9	16/09/2018	010525/2019
MARCELO LOURENCO DA SILVA	533.008.027.000	IPTU	101.18.0228847	9	18/09/2018	015958/2019
MARCELO LUIS DA SILVA	021.001.037.001	IPTU	101.18.0136214	9	22/09/2018	008050/2019
MARCELO LUIS DA SILVA	024.019.131.125	IPTU	101.18.0148565	9	17/09/2018	008981/2019
MARCELO LUIS MACHADO MAGOGA	004.047.063.053	IPTU	101.18.0040937	9	17/09/2018	002549/2019
MARCELO MARCEL FACHIM NOGUEIRA	002.073.013.212	IPTU	101.18.0021288	9	15/09/2018	001052/2019
MARCELO MARTINS	003.078.002.066	IPTU	101.18.0032646	9	19/09/2018	001969/2019
MARCELO MARTINS MECIANO	006.004.066.700	IPTU	101.18.0053320	9	16/09/2018	003377/2019
MARCELO MASSAO SHIOZAKI	015.087.069.123	IPTU	101.18.0110393	9	12/09/2018	006254/2019
MARCELO MATTES	019.058.046.062	IPTU	101.18.0129731	9	18/09/2018	007577/2019
MARCELO MENA BAENA	004.018.182.126	IPTU	101.18.0037674	9	17/09/2018	002344/2019
MARCELO MENDES FAJARDO	002.073.026.636	IPTU	101.18.0022437	9	15/09/2018	001141/2019
MARCELO MENDES GONCALVES	020.112.022.000	IPTU	101.18.0135660	9	17/09/2018	007994/2019
MARCELO MENEZES CAMPANELLA	007.079.051.000	IPTU	101.18.0069961	9	12/09/2018	004237/2019
MARCELO MONTEIRO DOS SANTOS	003.115.001.049	IPTU	101.18.0034683	9	19/09/2018	002124/2019
MARCELO MOREIRA DA SILVA	510.115.037.000	IPTU	101.18.0200013	9	16/09/2018	012839/2019
MARCELO MORENO	533.103.019.000	IPTU	101.18.0229540	9	18/09/2018	016089/2019
MARCELO MUZY DO ESPIRITO SANTO	001.068.294.000	IPTU	101.18.0012592	9	16/09/2018	000646/2019
MARCELO NICARETA VALERO	031.057.009.000	IPTU	101.18.0181849	9	19/09/2018	011248/2019
MARCELO NOGUEIRA DE ASSIS	006.026.091.039	IPTU	101.18.0055565	9	16/09/2018	003482/2019
MARCELO NOVAES	033.124.005.045	IPTU	101.18.0195876	9	18/09/2018	012360/2019
MARCELO OKA	031.112.007.000	IPTU	101.18.0183853	9	19/09/2018	011419/2019
MARCELO OLIVEIRA DE CARVALHO	033.002.250.164	IPTU	101.18.0190562	9	18/09/2018	011919/2019
MARCELO ORTEALE	008.026.083.002	IPTU	101.18.0072699	9	16/09/2018	004311/2019
MARCELO PANIAGUA	016.015.122.063	IPTU	101.18.0113198	9	12/09/2018	006473/2019
MARCELO PEREIRA	009.071.016.000	IPTU	101.18.0079309	9	17/09/2018	004552/2019
MARCELO PEREIRA	023.008.045.033	IPTU	101.18.0143892	9	12/09/2018	008646/2019
MARCELO PEREIRA DOS SANTOS	014.019.021.147	IPTU	101.18.0104467	9	12/09/2018	005784/2019
MARCELO PEREIRA MARTINELLI	004.100.056.000	IPTU	101.18.0044561	9	17/09/2018	002758/2019
MARCELO PINA MARTINS	024.019.137.727	IPTU	101.18.0149467	9	20/09/2018	009095/2019
MARCELO PINHEIRO ALVES	004.018.182.023	IPTU	101.18.0037571	9	17/09/2018	002332/2019
MARCELO PINHEIRO ALVES	533.225.023.000	IPTU	101.18.0231520	9	18/09/2018	016315/2019
MARCELO PINTO SCIANCALEPRE	003.073.016.000	IPTU	101.18.0032506	9	19/09/2018	001959/2019
MARCELO QUIRINO DOS SANTOS	523.108.023.000	IPTU	101.18.0215379	9	12/09/2018	014334/2019
MARCELO RAMOS FERNANDES	521.400.033.921	IPTU	101.18.0211226	9	15/09/2018	013929/2019
MARCELO RIBEIRO LIMA	510.205.016.039	IPTU	101.18.0200359	9	16/09/2018	012890/2019
MARCELO ROBERTO VIEIRA DE OLIVEIRA	019.015.029.214	IPTU	101.18.0127544	9	18/09/2018	007420/2019
MARCELO RODRIGUES	004.109.076.135	IPTU	101.18.0044877	9	17/09/2018	002781/2019
MARCELO RODRIGUES BARBOSA	020.006.001.141	IPTU	101.18.0130842	9	17/09/2018	007672/2019
MARCELO RODRIGUES DA SILVA	033.124.052.120	IPTU	101.18.0196630	9	18/09/2018	012452/2019
MARCELO RODRIGUES DE SOUZA	530.305.043.000	IPTU	101.18.0220185	9	12/09/2018	015017/2019
MARCELO RODRIGUES LEITE	006.064.022.097	IPTU	101.18.0060706	9	16/09/2018	003761/2019
MARCELO RUBENS LOPES DE SOUZA	002.073.021.188	IPTU	101.18.0021700	9	15/09/2018	001078/2019
MARCELO SALDANHA FARIA	015.029.001.074	IPTU	101.18.0107162	9	12/09/2018	005990/2019
MARCELO SAMADELO FIGUEIREDO DA SILVA	025.107.035.015	IPTU	101.18.0157961	9	19/09/2018	009558/2019
MARCELO SARMENTO SILVA	019.006.081.019	IPTU	101.18.0126748	9	18/09/2018	007364/2019
MARCELO SHADECK	521.020.041.093	IPTU	101.18.0208148	9	15/09/2018	013670/2019
MARCELO SHOITI NARITA	006.032.050.009	IPTU	101.18.0057291	9	16/09/2018	003554/2019
MARCELO SILVA DE ARAUJO	521.436.006.000	IPTU	101.18.0212161	9	15/09/2018	013968/2019
MARCELO SILVA DE OLIVEIRA	021.007.070.443	IPTU	101.18.0137189	9	18/09/2018	008160/2019
MARCELO SILVA MANGABEIRA	029.126.003.000	IPTU	101.18.0173608	9	16/09/2018	010690/2019
MARCELO SILVA MAYER	021.024.048.000	IPTU	101.18.0139021	9	18/09/2018	008296/2019
MARCELO SIMAO	534.125.042.000	IPTU	101.18.0236028	9	18/09/2018	016882/2019
MARCELO SIMAO DE SOUZA	620.545.039.000	IPTU	101.18.0241020	9	16/09/2018	017577/2019
MARCELO TADEI	024.019.137.479	IPTU	101.18.0149221	9	17/09/2018	009057/2019
MARCELO TAMASHIRO	021.048.113.000	IPTU	101.18.0140396	9	18/09/2018	008380/2019
MARCELO TELES	002.073.027.120	IPTU	101.18.0022704	9	15/09/2018	001159/2019
MARCELO TOBIAS	016.015.100.096	IPTU	101.18.0112418	9	12/09/2018	006403/2019
MARCELO TORRES	030.023.053.000	IPTU	101.18.0175359	9	18/09/2018	010802/2019
MARCELO VELOCINI RODRIGUES	015.029.001.263	IPTU	101.18.0107351	9	12/09/2018	006013/2019
MARCELO VIEIRA DA SILVA	001.098.088.010	IPTU	101.18.0014184	9	16/09/2018	000705/2019
MARCELO YANAZE	015.036.217.140	IPTU	101.18.0108537	9	12/09/2018	006129/2019
MARCELO RODRIGUES DE SOUSA	004.088.058.000	IPTU	101.18.0044169	9	17/09/2018	002723/2019
MARCHETTI & MATUCK SERVICOS LTDA	013.003.137.034	IPTU	101.18.0099042	9	15/09/2018	005513/2019
MARCIA ANTONIA FERREIRA	001.019.034.010	IPTU	101.18.0002505	9	16/09/2018	000280/2019
MARCIA ANTONIA MARTINS	024.019.137.476	IPTU	101.18.0149218	9	17/09/2018	009056/2019
MARCIA APARECIDA AMOROSO HILDEBRAND	001.066.024.003	IPTU	101.18.0010621	9	16/09/2018	000540/2019
MARCIA APARECIDA DE MORAIS	010.022.081.015	IPTU	101.18.0082891	9	17/09/2018	004697/2019
MARCIA APARECIDA DE OLIVEIRA BEZERRA	021.002.013.000	IPTU	101.18.0136601	9	18/09/2018	008105/2019

MARCIA APARECIDA DOS SANTOS FAZAN	022.024.027.005	IPTU	101.18.0143159	9	22/09/2018	008583/2019
MARCIA APARECIDA PIMENTA DE OLIVEIRA	532.200.023.059	IPTU	101.18.0226156	9	15/09/2018	015605/2019
MARCIA APARECIDA SALVADOR ANDRADE	001.068.256.481	IPTU	101.18.0012085	9	16/09/2018	000604/2019
MARCIA APARECIDA TEIXEIRA DE MORAES	001.068.256.893	IPTU	101.18.0012496	9	16/09/2018	000640/2019
MARCIA BOMFIM	018.101.096.007	IPTU	101.18.0126350	9	19/09/2018	007334/2019
MARCIA BRANDAO DA SILVA BORBA	015.029.001.280	IPTU	101.18.0107368	9	12/09/2018	006017/2019
MARCIA CAPRARA	003.047.012.274	IPTU	101.18.0028824	9	19/09/2018	001524/2019
MARCIA CIANGA SALES	402.023.004.000	IPTU	101.18.0197481	9	17/09/2018	012542/2019
MARCIA CIANGA SALES	402.023.005.000	IPTU	101.18.0197482	9	17/09/2018	012543/2019
MARCIA CIANGA SALES	402.024.001.000	IPTU	101.18.0197486	9	17/09/2018	012545/2019
MARCIA CORDON	033.108.054.000	IPTU	101.18.0195392	9	18/09/2018	012321/2019
MARCIA CRISTINA FERREIRA DA SILVA	030.149.048.000	IPTU	101.18.0178815	9	18/09/2018	011050/2019
MARCIA CRISTINA NASCIMENTO SILVA	020.031.034.000	IPTU	101.18.0131970	9	17/09/2018	007761/2019
MARCIA CRISTINA PIMENTEL TALGE	512.031.065.000	IPTU	101.18.0204649	9	16/09/2018	013393/2019
MARCIA DA SILVA BARBOSA	011.033.113.097	IPTU	101.18.0088830	9	15/09/2018	004985/2019
MARCIA DE ARAUJO GONCALVES	510.114.015.000	IPTU	101.18.0199960	9	16/09/2018	012831/2019
MARCIA DE JESUS CLEMENTINO CAZITA	020.084.098.000	IPTU	101.18.0135026	9	17/09/2018	007943/2019
MARCIA DE MORAES PIRES - USUFRUTO	012.057.009.124	IPTU	101.18.0096455	9	17/09/2018	005357/2019
MARCIA GABRIELA TAPPIS	025.111.001.016	IPTU	101.18.0158298	9	19/09/2018	009574/2019
MARCIA GIRAO	521.020.043.158	IPTU	101.18.0208401	9	15/09/2018	013692/2019
MARCIA GONCALO DOS SANTOS FERREIRA	028.007.033.000	IPTU	101.18.0168456	9	12/09/2018	010363/2019
MARCIA INES PEREIRA TEIXEIRA	018.064.004.163	IPTU	101.18.0124441	9	19/09/2018	007215/2019
MARCIA LILIANA ROIZ OKUMA	012.024.047.027	IPTU	101.18.0094718	9	17/09/2018	005272/2019
MARCIA MARIA DEL PILAR MANCHON ORSO	003.082.026.000	IPTU	101.18.0032797	9	19/09/2018	001972/2019
MARCIA MARIA HENGLER	003.083.018.000	IPTU	101.18.0032819	9	19/09/2018	001974/2019
MARCIA MARIA LIMA IDALGO	024.006.050.000	IPTU	101.18.0146270	9	17/09/2018	008810/2019
MARCIA MARTINS ARBOLEDA	016.015.138.113	IPTU	101.18.0114555	9	12/09/2018	006592/2019
MARCIA MONTE GARCIA MOTOLO	018.078.050.000	IPTU	101.18.0125268	9	19/09/2018	007284/2019
MARCIA PASSOS OLIVEIRA	018.045.053.000	IPTU	101.18.0123717	9	19/09/2018	007151/2019
MARCIA REGINA DA SILVA	533.331.008.000	IPTU	101.18.0233374	9	18/09/2018	016542/2019
MARCIA REGINA EWALD	016.015.123.040	IPTU	101.18.0113375	9	12/09/2018	006488/2019
MARCIA REGINA LOPES BENICE	026.002.073.040	IPTU	101.18.0159282	9	12/09/2018	009662/2019
MARCIA REGINA MAYER DE MOURA	521.400.033.334	IPTU	101.18.0210687	9	15/09/2018	013891/2019
MARCIA REGINA MIGUEL	024.015.056.555	IPTU	101.18.0147836	9	17/09/2018	008917/2019
MARCIA REGINA PERES VILHEGAS	014.019.021.093	IPTU	101.18.0104413	9	12/09/2018	005778/2019
MARCIA REGINA RODRIGUES - ESPOLIO	009.064.045.000	IPTU	101.18.0078970	9	17/09/2018	004534/2019
MARCIA REJANE MARTINELLI	003.041.174.093	IPTU	101.18.0027887	9	19/09/2018	001420/2019
MARCIA ROSANGELA DA CUNHA	024.019.091.112	IPTU	101.18.0148131	9	17/09/2018	008939/2019
MARCIA RUFINO VIEIRA	532.010.100.000	IPTU	101.18.0220879	9	15/09/2018	015074/2019
MARCIA SHEILA TAVARES FERREIRA	015.044.094.005	IPTU	101.18.0109058	9	12/09/2018	006157/2019
MARCIA SOARES CARDOSO	532.010.039.000	IPTU	101.18.0220818	9	15/09/2018	015066/2019
MARCIA SOUZA ARAUJO	534.303.057.000	IPTU	101.18.0237627	9	18/09/2018	017131/2019
MARCIA TISCAR BOVO	010.038.010.028	IPTU	101.18.0085221	9	17/09/2018	004825/2019
MARCIA VIEIRA FERNANDES PEREIRA	026.062.016.003	IPTU	101.18.0161292	9	12/09/2018	009806/2019
MARCIAL CANTERAS NETO	003.005.018.106	IPTU	101.18.0025317	9	19/09/2018	001258/2019
MARCILEY APARECIDA GIRALDI	026.002.074.283	IPTU	101.18.0159677	9	12/09/2018	009700/2019
MARCILIA DOS SANTOS MARTINS	002.001.032.030	IPTU	101.18.0015346	9	15/09/2018	000757/2019
MARCILIANO ROBERTO PEREIRA FREIRE	010.028.025.056	IPTU	101.18.0083722	9	17/09/2018	004736/2019
MARCILIO BASILIO	031.146.038.000	IPTU	101.18.0185564	9	19/09/2018	011564/2019
MARCILIO CERDEIRA	016.079.020.000	IPTU	101.18.0117343	9	12/09/2018	006747/2019
MARCILIO GONCALVES DA SILVA	024.029.027.000	IPTU	101.18.0150369	9	17/09/2018	009150/2019
MARCILIO GONCALVES DA SILVA	524.208.039.000	IPTU	101.18.0217072	9	17/09/2018	014574/2019
MARCILIO JESUS DOS SANTOS	530.102.012.000	IPTU	101.18.0218516	9	12/09/2018	014785/2019
MARCILIO MENDES BEZERRA	018.039.103.000	IPTU	101.18.0122909	9	19/09/2018	007065/2019
MARCIO ABOU ANNI	007.074.161.321	IPTU	101.18.0069405	9	12/09/2018	004194/2019
MARCIO ADAO DA SILVA	019.022.057.014	IPTU	101.18.0127950	9	13/09/2018	007445/2019
MARCIO ALEXANDRE BELLES	021.001.037.204	IPTU	101.18.0136417	9	18/09/2018	008080/2019
MARCIO ALEXANDRE CORREIA QUALHETA	007.074.005.032	IPTU	101.18.0068761	9	12/09/2018	004152/2019
MARCIO ALEXANDRE SERVILHA	402.007.016.000	IPTU	101.18.0197139	9	17/09/2018	012489/2019
MARCIO ALEXANDRE SERVILHA	402.007.045.000	IPTU	101.18.0197162	9	17/09/2018	012492/2019
MARCIO ALEXANDRE SERVILHA	402.021.003.000	IPTU	101.18.0197433	9	17/09/2018	012530/2019
MARCIO ANTONIO COLOMBO	015.087.069.195	IPTU	101.18.0110465	9	12/09/2018	006259/2019
MARCIO ANTONIO DA SILVA	534.154.050.000	IPTU	101.18.0237280	9	18/09/2018	017075/2019
MARCIO ARAUJO DA COSTA	004.018.183.135	IPTU	101.18.0037911	9	17/09/2018	002361/2019
MARCIO ARTURO BALARDI DE SOUZA	024.019.137.323	IPTU	101.18.0149066	9	17/09/2018	009040/2019
MARCIO AURELIO NAVARRO	024.019.091.239	IPTU	101.18.0148258	9	17/09/2018	008949/2019
MARCIO BRANDAO SENA	016.015.124.016	IPTU	101.18.0113479	9	12/09/2018	006497/2019
MARCIO BUENO DA SILVA	533.216.087.000	IPTU	101.18.0231101	9	18/09/2018	016276/2019
MARCIO CAMACHO DANNANGELO	018.039.126.000	IPTU	101.18.0123200	9	19/09/2018	007088/2019
MARCIO CESAR JUNQUEIRA SILVA	003.128.006.000	IPTU	101.18.0036180	9	19/09/2018	002276/2019
MARCIO DA SILVA ROGGERO	003.048.126.050	IPTU	101.18.0031688	9	19/09/2018	001897/2019
MARCIO DE MATOS	003.047.016.262	IPTU	101.18.0030795	9	19/09/2018	001774/2019
MARCIO DE MORAIS SILVA	003.047.013.126	IPTU	101.18.0029673	9	19/09/2018	001635/2019
MARCIO DE ROSSI	521.400.033.297	IPTU	101.18.0210654	9	15/09/2018	013889/2019
MARCIO DIANA TOQUETE	029.061.014.014	IPTU	101.18.0172280	9	16/09/2018	010614/2019
MARCIO DIAS DAMASCENA	003.047.012.800	IPTU	101.18.0029349	9	19/09/2018	001596/2019
MARCIO DIAS DAMASCENA	004.047.055.045	IPTU	101.18.0040427	9	17/09/2018	002524/2019
MARCIO EVANDRO BERNARDES	015.029.026.382	IPTU	101.18.0107963	9	12/09/2018	006095/2019
MARCIO FERREIRA DE SOUSA	512.033.001.163	IPTU	101.18.0205206	9	16/09/2018	013464/2019
MARCIO FERREIRA DOS ANJOS	027.027.159.034	IPTU	101.18.0163979	9	15/09/2018	010016/2019
MARCIO FERRETTI	012.064.045.025	IPTU	101.18.0097415	9	17/09/2018	005397/2019
MARCIO GOMES ALVES	002.073.026.186	IPTU	101.18.0021990	9	15/09/2018	001099/2019

MARCIO GOULVEIA DA SILVA	534.117.018.000	IPTU	101.18.0235611	9	18/09/2018	016812/2019
MARCIO GRISMALDI	533.330.013.000	IPTU	101.18.0233337	9	18/09/2018	016534/2019
MARCIO HENRIQUE BORDON	008.013.051.000	IPTU	101.18.0071662	9	16/09/2018	004282/2019
MARCIO HENRIQUE MILHOMENS CASARO	016.015.104.176	IPTU	101.18.0112689	9	12/09/2018	006425/2019
MARCIO JOAQUIM BEZERRA	003.047.012.631	IPTU	101.18.0029180	9	19/09/2018	001567/2019
MARCIO JOSE CRIPPA DE CAMARGO	031.038.058.100	IPTU	101.18.0181074	9	19/09/2018	011183/2019
MARCIO JOSE DA SILVA	024.012.066.075	IPTU	101.18.0146921	9	17/09/2018	008846/2019
MARCIO JOSE DE MOURA	033.076.002.000	IPTU	101.18.0194154	9	18/09/2018	012207/2019
MARCIO JOSE DE OLIVEIRA	020.006.001.149	IPTU	101.18.0130850	9	17/09/2018	007673/2019
MARCIO LEANDRO DA SILVA	018.039.118.100	IPTU	101.18.0123020	9	19/09/2018	007072/2019
MARCIO LIMA DE ALMEIDA	027.073.060.055	IPTU	101.18.0165532	9	15/09/2018	010119/2019
MARCIO LISCOSKI	018.098.047.032	IPTU	101.18.0125824	9	19/09/2018	007308/2019
MARCIO LUCAS MUSSIO	006.028.141.042	IPTU	101.18.0056610	9	16/09/2018	003520/2019
MARCIO LUCIO DOS REIS	020.052.034.000	IPTU	101.18.0132994	9	17/09/2018	007812/2019
MARCIO LUIZ GOMES MANGUEIRA	024.012.066.138	IPTU	101.18.0146984	9	17/09/2018	008852/2019
MARCIO LUIZ MENDES	009.088.076.000	IPTU	101.18.0080051	9	17/09/2018	004592/2019
MARCIO MAKIYAMA	024.012.064.009	IPTU	101.18.0146776	9	17/09/2018	008835/2019
MARCIO MARIANO DA SILVA OLIVEIRA	022.024.026.007	IPTU	101.18.0143033	9	12/09/2018	008565/2019
MARCIO MARQUES DA SILVA	003.047.015.330	IPTU	101.18.0030502	9	19/09/2018	001738/2019
MARCIO MATOS TORRES	512.033.001.092	IPTU	101.18.0205137	9	16/09/2018	013449/2019
MARCIO MORENO TONETTO	014.019.021.188	IPTU	101.18.0104508	9	12/09/2018	005789/2019
MARCIO NEVES DE SOUZA	012.072.029.000	IPTU	101.18.0097699	9	17/09/2018	005425/2019
MARCIO ORTIZ DA SILVA	029.005.009.000	IPTU	101.18.0168992	9	16/09/2018	010388/2019
MARCIO PEDRO DE MORAIS	018.097.002.000	IPTU	101.18.0125709	9	19/09/2018	007301/2019
MARCIO PEREIRA DOS SANTOS	006.119.016.013	IPTU	101.18.0062193	9	16/09/2018	003900/2019
MARCIO PEREIRA FAGUNDES	021.019.070.000	IPTU	101.18.0138764	9	18/09/2018	008273/2019
MARCIO RANIEL TEODORO	003.045.021.204	IPTU	101.18.0028320	9	19/09/2018	001473/2019
MARCIO RICARDO ALCANTARA	018.098.047.039	IPTU	101.18.0125831	9	19/09/2018	007309/2019
MARCIO ROBERTO BARRAVIEIRA	019.030.012.008	IPTU	101.18.0128612	9	18/09/2018	007491/2019
MARCIO ROBERTO MACEDO SARQUIS	014.028.004.050	IPTU	101.18.0105071	9	12/09/2018	005831/2019
MARCIO ROBERTO RODRIGUES DA SILVA	016.025.021.000	IPTU	101.18.0115123	9	12/09/2018	006636/2019
MARCIO RODRIGUES COELHO	031.021.046.000	IPTU	101.18.0180029	9	19/09/2018	011125/2019
MARCIO ROSARIO ROVIEZZO	019.044.044.000	IPTU	101.18.0129172	9	18/09/2018	007536/2019
MARCIO SANTIAGO	003.121.008.118	IPTU	101.18.0035132	9	19/09/2018	002193/2019
MARCIO SILVA PAULO	010.034.021.003	IPTU	101.18.0084501	9	17/09/2018	004766/2019
MARCIO TATTI	023.004.020.000	IPTU	101.18.0143657	9	12/09/2018	008630/2019
MARCIO TONELLE DOMINGUES	004.109.076.041	IPTU	101.18.0044783	9	17/09/2018	002772/2019
MARCIO TRINDADE DA SILVA	008.059.095.000	IPTU	101.18.0076685	9	16/09/2018	004414/2019
MARCIO VINICIUS NELI	024.019.091.102	IPTU	101.18.0148121	9	17/09/2018	008938/2019
MARCIONILIO TORQUATO NETO	025.061.016.000	IPTU	101.18.0155536	9	19/09/2018	009460/2019
MARCO ALEXANDRE	005.060.002.000	IPTU	101.18.0050245	9	12/09/2018	003084/2019
MARCO ALEXANDRE	003.041.079.000	IPTU	101.18.2521787	8	27/09/2018	017619/2019
MARCO ALEXANDRE MEDEIROS	521.600.081.000	IPTU	101.18.0212482	9	15/09/2018	014006/2019
MARCO ALEXANDRE MEDEIROS	521.600.083.000	IPTU	101.18.0212483	9	15/09/2018	014007/2019
MARCO ANTONIO BARROS TEIXEIRA	521.400.033.536	IPTU	101.18.0210870	9	05/09/2018	013909/2019
MARCO ANTONIO BEZERRA	521.048.008.000	IPTU	101.18.0209725	9	15/09/2018	013782/2019
MARCO ANTONIO BRICCHES	410.038.018.000	IPTU	101.18.0198240	9	12/09/2018	012618/2019
MARCO ANTONIO CAMPANELLA SUSTER	024.012.067.022	IPTU	101.18.0147077	9	17/09/2018	008862/2019
MARCO ANTONIO CANASSA	016.063.033.000	IPTU	101.18.0116821	9	12/09/2018	006723/2019
MARCO ANTONIO CAPELLI	003.039.022.000	IPTU	101.18.0027412	9	19/09/2018	001386/2019
MARCO ANTONIO DA COSTA	015.112.017.000	IPTU	101.18.0111855	9	12/09/2018	006372/2019
MARCO ANTONIO DA SILVA	033.099.050.000	IPTU	101.18.0195081	9	18/09/2018	012285/2019
MARCO ANTONIO DA SILVA BARROS	006.025.028.000	IPTU	101.18.0055232	9	16/09/2018	003473/2019
MARCO ANTONIO DE ALMEIDA	033.124.046.137	IPTU	101.18.0196299	9	18/09/2018	012408/2019
MARCO ANTONIO DE OLIVEIRA	001.021.050.046	IPTU	101.18.0003706	9	16/09/2018	000304/2019
MARCO ANTONIO DE OLIVEIRA	002.073.026.024	IPTU	101.18.0021828	9	16/09/2018	001091/2019
MARCO ANTONIO DE OLIVEIRA	534.040.017.000	IPTU	101.18.0234642	9	16/09/2018	016697/2019
MARCO ANTONIO DE SOUSA	020.005.030.095	IPTU	101.18.0130506	9	17/09/2018	007632/2019
MARCO ANTONIO ERNESTO	006.063.185.000	IPTU	101.18.0060591	9	16/09/2018	003745/2019
MARCO ANTONIO FAVARO	011.033.113.384	IPTU	101.18.0089117	9	15/09/2018	004997/2019
MARCO ANTONIO FERRAIOLI	001.033.008.016	IPTU	101.18.0006257	9	16/09/2018	000372/2019
MARCO ANTONIO FIOROTTO	003.040.027.000	IPTU	101.18.0027446	9	19/09/2018	001389/2019
MARCO ANTONIO GENNARI	003.057.063.000	IPTU	101.18.0032095	9	19/09/2018	001924/2019
MARCO ANTONIO GRUNHO DE CASTRO	004.037.010.229	IPTU	101.18.0039343	9	17/09/2018	002452/2019
MARCO ANTONIO MANGOLIM	020.059.039.000	IPTU	101.18.0133352	9	17/09/2018	007831/2019
MARCO ANTONIO MENEZES	533.324.055.000	IPTU	101.18.0233192	9	18/09/2018	016520/2019
MARCO ANTONIO MONTEIRO MANCINI	029.065.003.000	IPTU	101.18.0172419	9	16/09/2018	010622/2019
MARCO ANTONIO MORETTO	520.005.011.000	IPTU	101.18.0207123	9	12/09/2018	013588/2019
MARCO ANTONIO NEVES DE CASTRO	001.010.024.006	IPTU	101.18.0000809	9	16/09/2018	000239/2019
MARCO ANTONIO NEVES DE CASTRO	001.117.003.014	IPTU	101.18.0014804	9	16/09/2018	000730/2019
MARCO ANTONIO NOGUEIRA MARTINS	027.154.015.000	IPTU	101.18.0168038	9	15/09/2018	010318/2019
MARCO ANTONIO PAVANI	004.044.072.089	IPTU	101.18.0040134	9	17/09/2018	002499/2019
MARCO ANTONIO PEDROSO	025.034.021.000	IPTU	101.18.0153753	9	19/09/2018	009361/2019
MARCO ANTONIO PELLEGRINI	003.128.011.004	IPTU	101.18.0036188	9	19/09/2018	002277/2019
MARCO ANTONIO PESCARA	532.503.013.000	IPTU	101.18.0227574	9	15/09/2018	015821/2019
MARCO ANTONIO STUCHI CRUZ	025.012.027.000	IPTU	101.18.0152936	9	19/09/2018	009315/2019
MARCO ANTONIO TEIXEIRA LIRA	024.072.065.000	IPTU	101.18.0152050	9	17/09/2018	009274/2019
MARCO ANTONIO THEODORO GARCIA SILVA	019.068.032.000	IPTU	101.18.0129978	9	18/09/2018	007593/2019
MARCO ANTONIO VIEIRA	524.431.010.000	IPTU	101.18.0218322	9	17/09/2018	014751/2019
MARCO AURELIO DA PALMA	027.005.132.225	IPTU	101.18.0162947	9	15/09/2018	009953/2019
MARCO AURELIO MACEDO DE OLIVEIRA	029.061.014.084	IPTU	101.18.0172350	9	16/09/2018	010618/2019
MARCO AURELIO MAISTRO MUNIZ	007.074.161.353	IPTU	101.18.0069437	9	12/09/2018	004199/2019

MARCO AURELIO MARTINS	004.018.187.187	IPTU	101.18.0038408	9	17/09/2018	002403/2019
MARCO AURELIO RIBEIRO	006.120.008.212	IPTU	101.18.0062717	9	16/09/2018	003944/2019
MARCO CESAR BALARIN	532.100.056.000	IPTU	101.18.0224079	9	15/09/2018	015389/2019
MARCO DE AQUINO FILHO	006.120.008.008	IPTU	101.18.0062513	9	16/09/2018	003938/2019
MARCO JOAO NANZER	003.047.016.950	IPTU	101.18.0031481	9	19/09/2018	001873/2019
MARCO LUCIO AUGUSTO	006.004.071.214	IPTU	101.18.0053849	9	16/09/2018	003423/2019
MARCO SERGIO PEREIRA FAGUNDES	021.029.011.000	IPTU	101.18.0139184	9	18/09/2018	008307/2019
MARCOLINO JOSE MANTOVANI	031.089.039.000	IPTU	101.18.0183045	9	19/09/2018	011360/2019
MARCOLINO RODRIGUES DA SILVA	031.051.011.000	IPTU	101.18.0181565	9	19/09/2018	011214/2019
MARCONDES PIRES DA SILVA	532.320.008.000	IPTU	101.18.0227198	9	15/09/2018	015776/2019
MARCORELIO RIOS HANEL	012.057.030.042	IPTU	101.18.0096814	9	17/09/2018	005374/2019
MARCOS ABILIO DOS SANTOS	511.036.003.000	IPTU	101.18.0201667	9	15/09/2018	013050/2019
MARCOS AGNOLETTO	026.088.054.076	IPTU	101.18.0162193	9	20/09/2018	009881/2019
MARCOS ALBERTO DE SOUZA	030.037.028.000	IPTU	101.18.0175673	9	18/09/2018	010821/2019
MARCOS ALBERTO ZARDI	004.113.035.000	IPTU	101.18.0045700	9	17/09/2018	002821/2019
MARCOS ALTICO	029.039.056.000	IPTU	101.18.0171133	9	16/09/2018	010541/2019
MARCOS ALVARENGA MONTEIRO DE CASTRO	024.046.003.000	IPTU	101.18.0150636	9	17/09/2018	009159/2019
MARCOS ALVES DA SILVA	033.002.250.173	IPTU	101.18.0190571	9	20/09/2018	011920/2019
MARCOS ANDRE DA SILVA	017.032.042.000	IPTU	101.18.0119759	9	12/09/2018	006899/2019
MARCOS ANDRE DA SILVA	027.073.063.016	IPTU	101.18.0165670	9	15/09/2018	010129/2019
MARCOS ANTONIO BARBOSA	028.009.037.000	IPTU	101.18.0168515	9	12/09/2018	010365/2019
MARCOS ANTONIO BAROTTI	410.007.026.000	IPTU	101.18.0197687	9	12/09/2018	012563/2019
MARCOS ANTONIO BATISTA	620.011.040.000	IPTU	101.18.0239193	9	16/09/2018	017348/2019
MARCOS ANTONIO BRAZ	026.093.005.000	IPTU	101.18.0162401	9	12/09/2018	009907/2019
MARCOS ANTONIO BRUMATTI	004.050.320.074	IPTU	101.18.0041692	9	17/09/2018	002591/2019
MARCOS ANTONIO CALDAS NASCIMENTO	003.047.013.611	IPTU	101.18.0030158	9	19/09/2018	001703/2019
MARCOS ANTONIO CALIXTA SILVA	534.152.005.000	IPTU	101.18.0237184	9	18/09/2018	017065/2019
MARCOS ANTONIO DE AGOSTINI	534.125.064.000	IPTU	101.18.0236050	9	18/09/2018	016889/2019
MARCOS ANTONIO DE LACERDA	012.029.025.000	IPTU	101.18.0094922	9	17/09/2018	005288/2019
MARCOS ANTONIO DOS SANTOS	004.018.185.098	IPTU	101.18.0038103	9	17/09/2018	002375/2019
MARCOS ANTONIO GUEDES	027.106.004.091	IPTU	101.18.0166757	9	15/09/2018	010226/2019
MARCOS ANTONIO GUERRA	005.011.021.000	IPTU	101.18.0046737	9	12/09/2018	002866/2019
MARCOS ANTONIO LEITE MODESTO	031.136.040.000	IPTU	101.18.0184981	9	19/09/2018	011487/2019
MARCOS ANTONIO LHOBREGATT	532.034.009.000	IPTU	101.18.0221542	9	15/09/2018	015139/2019
MARCOS ANTONIO MARANGONI	015.029.026.009	IPTU	101.18.0107590	9	12/09/2018	006051/2019
MARCOS ANTONIO MARTINS	021.053.062.000	IPTU	101.18.0140697	9	18/09/2018	008399/2019
MARCOS ANTONIO PASCHOTTO	521.019.021.000	IPTU	101.18.0207951	9	15/09/2018	013660/2019
MARCOS ANTONIO PASCHOTTO	521.400.033.288	IPTU	101.18.0210645	9	15/09/2018	013888/2019
MARCOS ANTONIO PAZ DE SANTANA BERTASSI	024.012.063.033	IPTU	101.18.0146758	9	17/09/2018	008833/2019
MARCOS ANTONIO RABISQUIM	534.124.061.000	IPTU	101.18.0235976	9	18/09/2018	016872/2019
MARCOS ANTONIO SALUSTIANO	013.003.155.491	IPTU	101.18.0099548	9	15/09/2018	005518/2019
MARCOS ANTONIO SANTANA	534.038.007.000	IPTU	101.18.0234523	9	18/09/2018	016676/2019
MARCOS ANTONIO SEGALA	002.020.021.014	IPTU	101.18.0017004	9	15/09/2018	000821/2019
MARCOS ANTONIO TEIXEIRA	018.014.049.000	IPTU	101.18.0121004	9	19/09/2018	006952/2019
MARCOS ANTONIO TORRES	024.019.131.215	IPTU	101.18.0148655	9	17/09/2018	008993/2019
MARCOS APARECIDO FRANCISCO	026.091.018.000	IPTU	101.18.0162349	9	12/09/2018	009897/2019
MARCOS APARECIDO RODRIGUES JORGE	003.047.013.154	IPTU	101.18.0029701	9	19/09/2018	001641/2019
MARCOS ASSENCO VICENTE	510.100.091.099	IPTU	101.18.0199084	9	16/09/2018	012722/2019
MARCOS AUGUSTO DA SILVA	008.034.129.013	IPTU	101.18.0073894	9	16/09/2018	004343/2019
MARCOS AUGUSTO MARQUES	017.024.038.107	IPTU	101.18.0118769	9	12/09/2018	006837/2019
MARCOS AURELIO DE CASTRO PEIXOTO	002.053.069.000	IPTU	101.18.0019533	9	15/09/2018	000929/2019
MARCOS BORGES	020.029.094.009	IPTU	101.18.0131855	9	17/09/2018	007753/2019
MARCOS BUSTO CUNHA	003.047.015.009	IPTU	101.18.0030182	9	19/09/2018	001706/2019
MARCOS BUTTIGNOL	005.037.017.017	IPTU	101.18.0048895	9	12/09/2018	002974/2019
MARCOS CABALEIRO COSTA	016.036.001.002	IPTU	101.18.0115997	9	12/09/2018	006684/2019
MARCOS CANDIDO DE ABREU	532.031.046.000	IPTU	101.18.0221401	9	15/09/2018	015123/2019
MARCOS CECCON	004.071.021.000	IPTU	101.18.0043789	9	17/09/2018	002698/2019
MARCOS CESAR BODO	016.015.126.110	IPTU	101.18.0113972	9	12/09/2018	006541/2019
MARCOS CESAR MORENO	024.044.013.000	IPTU	101.18.0150602	9	17/09/2018	009158/2019
MARCOS CESAR MORENO	025.097.005.000	IPTU	101.18.0157173	9	19/09/2018	009528/2019
MARCOS CESAR NANTES LEMOS	016.015.123.033	IPTU	101.18.0113368	9	12/09/2018	006486/2019
MARCOS CHAVES CALHEIROS	003.076.015.000	IPTU	101.18.0032540	9	19/09/2018	001960/2019
MARCOS CORDEIRO ALVES	013.003.137.018	IPTU	101.18.0099026	9	15/09/2018	005511/2019
MARCOS CURTI DA SILVA	001.066.040.006	IPTU	101.18.0010649	9	16/09/2018	000542/2019
MARCOS DA CRUZ OLIVEIRA ROCHA	029.122.010.000	IPTU	101.18.0173538	9	16/09/2018	010685/2019
MARCOS DA SILVA RODRIGUES	620.106.020.000	IPTU	101.18.0239709	9	16/09/2018	017399/2019
MARCOS DAMASIO DOS SANTOS	033.062.033.000	IPTU	101.18.0193464	9	18/09/2018	012143/2019
MARCOS DANTAS DA SILVA	534.045.026.000	IPTU	101.18.0234818	9	18/09/2018	016709/2019
MARCOS DE ALMEIDA	006.046.012.000	IPTU	101.18.0059134	9	16/09/2018	003629/2019
MARCOS DE ARRUDA MARANHO	033.124.046.162	IPTU	101.18.0196324	9	18/09/2018	012414/2019
MARCOS DE JESUS LARANJEIRA	003.041.162.040	IPTU	101.18.0027682	9	19/09/2018	001403/2019
MARCOS DE OLIVEIRA	019.019.021.014	IPTU	101.18.0127726	9	18/09/2018	007430/2019
MARCOS DE SOUZA ABRAHAO	005.009.064.002	IPTU	101.18.0046588	9	12/09/2018	002859/2019
MARCOS DE SOUZA ABRAHAO	005.021.028.000	IPTU	101.18.0048022	9	12/09/2018	002910/2019
MARCOS DO ESPIRITO SANTO	003.036.051.011	IPTU	101.18.0027183	9	19/09/2018	001378/2019
MARCOS DOMINGOS DA SILVA	019.007.026.050	IPTU	101.18.0126915	9	18/09/2018	007378/2019
MARCOS DOMINGOS DA SILVA	020.007.049.000	IPTU	101.18.0131004	9	17/09/2018	007681/2019
MARCOS EDUARDO CARVALHO	013.003.017.054	IPTU	101.18.0098918	9	15/09/2018	005507/2019
MARCOS EVANGELISTA GARCIA	003.041.174.095	IPTU	101.18.0027889	9	19/09/2018	001421/2019
MARCOS FERNANDES FRANCO	021.007.070.083	IPTU	101.18.0136829	9	18/09/2018	008127/2019
MARCOS FERNANDO DE ALMEIDA JUNIOR	019.029.039.033	IPTU	101.18.0128484	9	18/09/2018	007486/2019
MARCOS FERNANDO RISSARDI FERREIRA	004.050.320.157	IPTU	101.18.0041775	9	17/09/2018	002600/2019

MARCOS FERREIRA BARBOSA	024.012.067.045	IPTU	101.18.0147100	9	17/09/2018	008865/2019
MARCOS FERREIRA COSTA	024.019.131.260	IPTU	101.18.0148700	9	17/09/2018	008996/2019
MARCOS FERREIRA DA SILVA	007.074.161.242	IPTU	101.18.0069326	9	12/09/2018	004189/2019
MARCOS FLAVIO RELIQUIA DA SILVA	004.067.105.050	IPTU	101.18.0043405	9	17/09/2018	002676/2019
MARCOS GALHARDO MAGALHAES	012.030.026.003	IPTU	101.18.0094999	9	17/09/2018	005290/2019
MARCOS GARCIA ARANHA	014.008.022.000	IPTU	101.18.0104284	9	12/09/2018	005762/2019
MARCOS GONZALEZ	003.047.012.980	IPTU	101.18.0029528	9	19/09/2018	001621/2019
MARCOS GORTE	410.032.032.000	IPTU	101.18.0198115	9	12/09/2018	012609/2019
MARCOS HENRIQUE BOCALINI	018.039.119.013	IPTU	101.18.0123062	9	19/09/2018	007075/2019
MARCOS HENRIQUE FELIPUTI	004.092.072.051	IPTU	101.18.0044342	9	17/09/2018	002740/2019
MARCOS JOSE DOS SANTOS	021.007.088.169	IPTU	101.18.0137909	9	18/09/2018	008221/2019
MARCOS JOSE FERREIRA	014.027.013.036	IPTU	101.18.0104720	9	12/09/2018	005816/2019
MARCOS JOSE GUILHERMINO DE LIMA	532.505.028.000	IPTU	101.18.0227680	9	15/09/2018	015831/2019
MARCOS KELLY PEREIRA BARROS	032.032.020.000	IPTU	101.18.0187092	9	19/09/2018	011686/2019
MARCOS KELLY PEREIRA BARROS	521.400.033.672	IPTU	101.18.0211002	9	15/09/2018	013913/2019
MARCOS KENJI KIMURA	002.073.027.154	IPTU	101.18.0022738	9	15/09/2018	001163/2019
MARCOS KOICHI KONDO	014.029.008.131	IPTU	101.18.0105498	9	12/09/2018	005865/2019
MARCOS LINHARES DADALTI	001.020.019.005	IPTU	101.18.0003188	9	16/09/2018	000297/2019
MARCOS LOPERA	532.050.018.000	IPTU	101.18.0222006	9	15/09/2018	015187/2019
MARCOS LOURIERI	532.030.015.000	IPTU	101.18.0221309	9	15/09/2018	015117/2019
MARCOS LOZANO NETO	024.019.137.224	IPTU	101.18.0148967	9	17/09/2018	009029/2019
MARCOS LUIZ LAGUNA	005.061.006.218	IPTU	101.18.0050463	9	12/09/2018	003098/2019
MARCOS MACHADO	033.047.056.000	IPTU	101.18.0192683	9	18/09/2018	012088/2019
MARCOS MANUEL PINTO ALVES	010.028.025.088	IPTU	101.18.0083754	9	17/09/2018	004738/2019
MARCOS MARCELO DA SILVA	014.027.013.061	IPTU	101.18.0104745	9	12/09/2018	005818/2019
MARCOS MIRANDA DE AGUIAR	532.101.062.134	IPTU	101.18.0225143	9	20/09/2018	015424/2019
MARCOS NASCIMENTO DA SILVA	016.055.022.000	IPTU	101.18.0116690	9	12/09/2018	006719/2019
MARCOS PALAZON	012.040.010.000	IPTU	101.18.0095760	9	17/09/2018	005318/2019
MARCOS PAULO ALVES DOS SANTOS	029.127.013.000	IPTU	101.18.0173639	9	16/09/2018	010691/2019
MARCOS PAULO DE ALMEIDA LIMA	016.015.138.018	IPTU	101.18.0114460	9	12/09/2018	006583/2019
MARCOS PAULO DE BRITO MORAES	534.038.033.000	IPTU	101.18.0234549	9	18/09/2018	016681/2019
MARCOS PAULO DE CASTRO	029.156.013.000	IPTU	101.18.0174223	9	16/09/2018	010738/2019
MARCOS PAULO DINIZ KUROKI	532.207.057.000	IPTU	101.18.0226336	9	15/09/2018	015626/2019
MARCOS PAULO FIDELIS DE SOUZA	006.041.074.000	IPTU	101.18.0058717	9	16/09/2018	003596/2019
MARCOS PAULO HARA	006.026.091.051	IPTU	101.18.0055577	9	16/09/2018	003484/2019
MARCOS PENHA	033.090.022.000	IPTU	101.18.0194662	9	18/09/2018	012247/2019
MARCOS PEREIRA DOS SANTOS	533.312.062.000	IPTU	101.18.0232860	9	18/09/2018	016474/2019
MARCOS PEREZ ABADÉ	017.028.019.000	IPTU	101.18.0119544	9	22/09/2018	006894/2019
MARCOS PETER EVANGELISTA	015.029.001.249	IPTU	101.18.0107337	9	12/09/2018	006009/2019
MARCOS PIRES DOS SANTOS	532.110.007.000	IPTU	101.18.0225432	9	15/09/2018	015440/2019
MARCOS PRADO	534.149.035.000	IPTU	101.18.0237116	9	18/09/2018	017055/2019
MARCOS RENE DRESETE	029.007.002.031	IPTU	101.18.0169306	9	16/09/2018	010422/2019
MARCOS RIBEIRO PAN	009.082.058.083	IPTU	101.18.0079726	9	17/09/2018	004577/2019
MARCOS ROBERTO BARBOSA	002.029.060.000	IPTU	101.18.0017887	9	15/09/2018	000854/2019
MARCOS ROBERTO BASTOS DE SOUSA	534.107.090.000	IPTU	101.18.0235205	9	18/09/2018	016757/2019
MARCOS ROBERTO CACALIS	029.144.012.000	IPTU	101.18.0173937	9	16/09/2018	010714/2019
MARCOS ROBERTO DE SIQUEIRA	005.046.007.027	IPTU	101.18.0049189	9	12/09/2018	002987/2019
MARCOS ROBERTO DOS SANTOS	021.001.037.091	IPTU	101.18.0136304	9	18/09/2018	008066/2019
MARCOS ROBERTO DOS SANTOS	620.020.016.000	IPTU	101.18.0239399	9	16/09/2018	017368/2019
MARCOS ROBERTO DOS SANTOS	620.605.004.000	IPTU	101.18.0241102	9	16/09/2018	017598/2019
MARCOS ROBERTO FRANCO DE SANTI	003.047.016.627	IPTU	101.18.0031160	9	19/09/2018	001821/2019
MARCOS ROBERTO GOMIDE	003.102.001.065	IPTU	101.18.0033875	9	19/09/2018	002047/2019
MARCOS ROBERTO MELENDES	020.076.004.008	IPTU	101.18.0134406	9	15/09/2018	007906/2019
MARCOS ROBERTO OLIVEIRA	024.072.025.000	IPTU	101.18.0152010	9	17/09/2018	009271/2019
MARCOS ROBERTO PEREIRA NEVES	510.115.045.000	IPTU	101.18.0200021	9	16/09/2018	012840/2019
MARCOS ROBERTO SANCHES	024.019.137.366	IPTU	101.18.0149109	9	17/09/2018	009044/2019
MARCOS ROBERTO VICENTE	001.021.050.145	IPTU	101.18.0003805	9	16/09/2018	000309/2019
MARCOS ROBERTO XAVIER	524.225.022.000	IPTU	101.18.0217478	9	17/09/2018	014650/2019
MARCOS ROBSON SABONARO	029.105.004.000	IPTU	101.18.0173260	9	16/09/2018	010667/2019
MARCOS ROGERIO DA SILVA	033.086.024.000	IPTU	101.18.0194436	9	18/09/2018	012227/2019
MARCOS ROGERIO DE ALMEIDA	021.001.037.222	IPTU	101.18.0136435	9	18/09/2018	008085/2019
MARCOS ROGERIO GALLEGO	020.046.123.000	IPTU	101.18.0132661	9	17/09/2018	007810/2019
MARCOS ROGERIO MIRANDA	024.059.090.000	IPTU	101.18.0150997	9	17/09/2018	009180/2019
MARCOS ROSA CAVALCANTE	003.048.126.086	IPTU	101.18.0031724	9	19/09/2018	001906/2019
MARCOS SANCHES DA SILVA	013.037.083.024	IPTU	101.18.0102021	9	15/09/2018	005660/2019
MARCOS SANCHES RAMIRES	010.013.014.000	IPTU	101.18.0081889	9	17/09/2018	004657/2019
MARCOS SAVIO DA SILVA	025.060.226.028	IPTU	101.18.0155198	9	19/09/2018	009445/2019
MARCOS SCARABE	033.002.147.000	IPTU	101.18.0190303	9	18/09/2018	011895/2019
MARCOS TADEU GASPARI	003.047.016.404	IPTU	101.18.0030937	9	19/09/2018	001795/2019
MARCOS ULISSES DE FREITAS ZAMBONI JUNIOR	002.073.027.117	IPTU	101.18.0022701	9	15/09/2018	001158/2019
MARCOS VAGNER GRIGOLETTO	005.009.064.078	IPTU	101.18.0046664	9	12/09/2018	002861/2019
MARCOS VALENTE	033.118.009.000	IPTU	101.18.0195646	9	18/09/2018	012343/2019
MARCOS VENICIO GOIS DOS SANTOS	003.047.015.033	IPTU	101.18.0030206	9	19/09/2018	001710/2019
MARCOS VINICIUS MARTINS GUEDES	001.068.256.180	IPTU	101.18.0011785	9	16/09/2018	000585/2019
MARCOS VINICIUS VIERIA DA SILVA	021.007.087.021	IPTU	101.18.0137253	9	18/09/2018	008170/2019
MARCUS ANTONIO PRAEDES DE SA	031.072.051.000	IPTU	101.18.0182402	9	19/09/2018	011304/2019
MARCUS CAIO PEREIRA GONCALVES	620.021.020.000	IPTU	101.18.0239412	9	16/09/2018	017371/2019
MARCUS DE OLIVEIRA MACHADO	003.096.001.088	IPTU	101.18.0033389	9	19/09/2018	002006/2019
MARCUS VENICIUS VIEIRA MATOS	024.019.137.411	IPTU	101.18.0149154	9	17/09/2018	009050/2019
MARCUS VINICIUS DE PAULO SILVA	018.042.004.022	IPTU	101.18.0123416	9	19/09/2018	007120/2019
MARCUS VINICIUS MARCONDES RAMALHO	001.067.084.004	IPTU	101.18.0011127	9	16/09/2018	000560/2019
MARCUS VINICIUS PELEGRIN DANTAS	020.058.017.062	IPTU	101.18.0133332	9	17/09/2018	007830/2019

MARCUS VINICIUS RIGO DE CAMPOS	033.108.011.000	IPTU	101.18.0195364	9	18/09/2018	012318/2019
MARCUS VINICIUS ROSSANELLI MAIA	002.073.027.039	IPTU	101.18.0022623	9	04/09/2018	001152/2019
MARDEM DE OLIVEIRA SANTOS	024.019.137.124	IPTU	101.18.0148867	9	17/09/2018	009013/2019
MARDUQUEZA LIDINAURA SILVA RAMOS	003.047.016.749	IPTU	101.18.0031282	9	19/09/2018	001837/2019
MARECHAL COMERCIAL HIDRAULICA E ELETRICA LTDA	004.018.136.000	IPTU	101.18.0037525	9	17/09/2018	002329/2019
MARECHAL COMERCIAL HIDRAULICA E ELETRICA LTDA	033.122.018.000	IPTU	101.18.0195728	9	18/09/2018	012351/2019
MARGARETE APARECIDA DE SOUZA	532.029.024.000	IPTU	101.18.0221288	9	15/09/2018	015114/2019
MARGARETE CAIXETA PIVETA	024.019.137.179	IPTU	101.18.0148922	9	17/09/2018	009023/2019
MARGARETE GALLO	027.005.132.156	IPTU	101.18.0162879	9	15/09/2018	009943/2019
MARGARETE MARTINS DOS SANTOS	003.121.003.026	IPTU	101.18.0034941	9	19/09/2018	002158/2019
MARGARETE ROSI DE OLIVEIRA E SILVA	511.038.002.000	IPTU	101.18.0201703	9	17/09/2018	013059/2019
MARGARETH APARECIDA PALMEIRA	533.114.005.000	IPTU	101.18.0229919	9	18/09/2018	016154/2019
MARGARETH GONCALVES MORATO	024.047.052.000	IPTU	101.18.0150687	9	17/09/2018	009160/2019
MARGARIDA CASSIANA	530.202.012.000	IPTU	101.18.0219788	9	12/09/2018	014982/2019
MARGARIDA CUSTODIA DE SOUZA	402.005.014.000	IPTU	101.18.0197056	9	17/09/2018	012478/2019
MARGARIDA DA COSTA ANDRADE	533.106.040.000	IPTU	101.18.0229633	9	18/09/2018	016103/2019
MARGARIDA DA SILVA GUARNIERI	532.029.008.000	IPTU	101.18.0221272	9	15/09/2018	015113/2019
MARGARIDA LIMA DE FARIA	510.112.052.000	IPTU	101.18.0199883	9	16/09/2018	012823/2019
MARGARIDA SANTOS FERNANDES	532.127.005.000	IPTU	101.18.0225882	9	15/09/2018	015599/2019
MARGARIDA SOARES GARCIA	521.020.043.160	IPTU	101.18.0208403	9	15/09/2018	013693/2019
MARGARIDA VIEIRA DA COSTA	003.047.016.122	IPTU	101.18.0030655	9	19/09/2018	001752/2019
MARIA ABELLAN NUNES	021.054.049.000	IPTU	101.18.0140762	9	18/09/2018	008405/2019
MARIA AGOSTINHA BATISTA - ESPOLIO	511.037.017.000	IPTU	101.18.0201698	9	17/09/2018	013058/2019
MARIA ALDENI BARBOZA AMERICO	410.024.063.000	IPTU	101.18.0197898	9	12/09/2018	012587/2019
MARIA ALICE BARROS BARBOSA	030.159.021.000	IPTU	101.17.2866562	12	03/09/2018	000046/2019
MARIA ALICE DE FREITAS	033.124.005.006	IPTU	101.18.0195837	9	18/09/2018	012357/2019
MARIA ALICE DE SOUZA	534.305.019.000	IPTU	101.18.0237760	9	18/09/2018	017159/2019
MARIA ALICE FARINHA	001.009.041.015	IPTU	101.18.0000613	9	16/09/2018	000235/2019
MARIA ALICE FARINHA - USUFRUATUARIO	024.020.147.002	IPTU	101.18.0149949	9	17/09/2018	009132/2019
MARIA ALICE GONCALVES DE AZEVEDO CHAGAS	532.318.016.000	IPTU	101.18.0227123	9	15/09/2018	015757/2019
MARIA ALVES COUTINHO	023.040.019.000	IPTU	101.18.0144911	9	22/09/2018	008715/2019
MARIA ALVES DA SILVA	012.066.023.000	IPTU	101.18.0097522	9	17/09/2018	005405/2019
MARIA ALVES RODRIGUES	003.047.016.822	IPTU	101.18.0031355	9	19/09/2018	001847/2019
MARIA ALVES SOBREIRA	533.017.045.000	IPTU	101.18.0229295	9	18/09/2018	016043/2019
MARIA ALZIRA BONICIO GERBELLI	006.009.009.000	IPTU	101.18.0054015	9	16/09/2018	003431/2019
MARIA AMELIA FIDELIS COSTA	524.428.027.000	IPTU	101.18.0218222	9	17/09/2018	014728/2019
MARIA AMELIA GONCALVES	016.069.021.000	IPTU	101.18.0117065	9	12/09/2018	006734/2019
MARIA ANDRADE DE NASCIMENTO	510.211.008.000	IPTU	101.17.2910934	12	30/09/2018	000072/2019
MARIA ANDRADE DE NASCIMENTO	510.211.008.000	IPTU	101.18.2738269	3	24/09/2018	017852/2019
MARIA ANDRADE DE NASCIMENTO	510.211.008.000	IPTU	101.18.2824907	1	18/09/2018	017926/2019
MARIA ANDRADE SANTANA	410.044.010.000	IPTU	101.18.0198310	9	12/09/2018	012626/2019
MARIA ANESIA GUINIMARAES CANDIDO RAMOS	001.068.256.314	IPTU	101.18.0011919	9	16/09/2018	000600/2019
MARIA ANETE ALMEIDA DA SILVA	021.026.017.000	IPTU	101.18.0139100	9	18/09/2018	008301/2019
MARIA ANGELA RAMOS FERNANDEZ-USUFRUATUARIO	013.003.117.000	IPTU	101.18.0098996	9	15/09/2018	005509/2019
MARIA ANGELA RODRIGUES	512.027.078.000	IPTU	101.18.0204179	9	16/09/2018	013340/2019
MARIA ANGELI CANEVER	005.003.002.000	IPTU	101.18.0046010	9	12/09/2018	002833/2019
MARIA ANGULO MOLINA	009.019.033.000	IPTU	101.18.0077844	9	17/09/2018	004466/2019
MARIA ANTONIETA FERREIRA DA SILVA	007.062.015.015	IPTU	101.18.0065954	9	12/09/2018	004087/2019
MARIA APARECIDA ALVES CARVALHO DOS SANTOS	003.100.001.036	IPTU	101.18.0033566	9	19/09/2018	002019/2019
MARIA APARECIDA ALVES MONTEIRO	003.045.021.275	IPTU	101.18.0028391	9	19/09/2018	001479/2019
MARIA APARECIDA ARAUJO SIAL	530.130.024.000	IPTU	101.18.0219725	9	12/09/2018	014966/2019
MARIA APARECIDA BACETTI CORREIA	024.060.125.094	IPTU	101.18.0151244	9	17/09/2018	009203/2019
MARIA APARECIDA BASAN MUNIZ	007.003.008.003	IPTU	101.18.0063713	9	12/09/2018	004001/2019
MARIA APARECIDA BEZERRA ALMEIDA	001.037.020.013	IPTU	101.18.0007270	9	18/09/2018	000411/2019
MARIA APARECIDA BRASCHE	031.119.019.073	IPTU	101.18.0184079	9	19/09/2018	011425/2019
MARIA APARECIDA BRASILEIRA	512.055.014.000	IPTU	101.18.0205837	9	16/09/2018	013519/2019
MARIA APARECIDA BUGANZA GRACCE	025.117.019.158	IPTU	101.18.0158717	9	19/09/2018	009600/2019
MARIA APARECIDA CARVALHO MACHADO	533.330.043.000	IPTU	101.18.0233359	9	18/09/2018	016538/2019
MARIA APARECIDA CAVALLIERI DE ARAUJO - ESPOLIO	534.017.031.000	IPTU	101.18.0234011	9	18/09/2018	016630/2019
MARIA APARECIDA CERQUEIRA	534.118.027.000	IPTU	101.18.0235664	9	18/09/2018	016820/2019
MARIA APARECIDA DA CONCEICAO PEREIRA	004.076.036.000	IPTU	101.18.0043941	9	22/09/2018	002709/2019
MARIA APARECIDA DA COSTA	534.132.004.000	IPTU	101.18.0236437	9	18/09/2018	016965/2019
MARIA APARECIDA DA CUNHA	026.047.009.000	IPTU	101.18.0161024	9	12/09/2018	009783/2019
MARIA APARECIDA DA CUNHA PEREIRA PALAMARCZUK	025.062.009.000	IPTU	101.18.0155558	9	19/09/2018	009462/2019
MARIA APARECIDA DA SILVA	009.019.031.000	IPTU	101.18.0077842	9	17/09/2018	004465/2019
MARIA APARECIDA DA SILVA	015.025.027.000	IPTU	101.18.0106786	9	20/09/2018	005953/2019
MARIA APARECIDA DA SILVA	020.015.010.000	IPTU	101.18.0131131	9	17/09/2018	007693/2019
MARIA APARECIDA DA SILVA	031.153.007.000	IPTU	101.18.0185733	9	19/09/2018	011587/2019
MARIA APARECIDA DA SILVA	532.010.161.000	IPTU	101.18.0220937	9	15/09/2018	015083/2019
MARIA APARECIDA DA SILVA	532.105.007.000	IPTU	101.18.0225330	9	15/09/2018	015432/2019
MARIA APARECIDA DA SILVA BEZERRA	511.007.027.000	IPTU	101.18.0201075	9	17/09/2018	012963/2019
MARIA APARECIDA DA SILVA RODRIGUES	532.521.016.000	IPTU	101.18.0227956	9	15/09/2018	015882/2019
MARIA APARECIDA DE ALMEIDA SEABRA	023.002.025.000	IPTU	101.18.0143613	9	02/09/2018	008626/2019
MARIA APARECIDA DE ANDRADE	521.428.032.000	IPTU	101.18.2686933	4	26/09/2018	017788/2019
MARIA APARECIDA DE ANDRADE	521.428.032.000	IPTU	101.18.2770468	2	21/09/2018	017876/2019
MARIA APARECIDA DE BARROS SILVA	510.106.041.014	IPTU	101.18.0199642	9	16/09/2018	012803/2019
MARIA APARECIDA DE COL - ESPOLIO	004.087.005.000	IPTU	101.18.0044129	9	17/09/2018	002720/2019
MARIA APARECIDA DE LIMA	016.015.099.154	IPTU	101.18.0112290	9	12/09/2018	006394/2019
MARIA APARECIDA DE LIMA	023.006.001.015	IPTU	101.18.0143729	9	12/09/2018	008636/2019
MARIA APARECIDA DE LIMA	027.016.049.000	IPTU	101.18.0163408	9	15/09/2018	009982/2019
MARIA APARECIDA DE LIMA	510.106.032.034	IPTU	101.18.0199574	9	16/09/2018	012787/2019
MARIA APARECIDA DE LIMA	533.205.042.000	IPTU	101.18.0230502	9	18/09/2018	016221/2019

MARIA APARECIDA DE OLIVEIRA - ESPOLIO	004.093.021.000	IPTU	101.18.0044395	9	17/09/2018	002749/2019
MARIA APARECIDA DE OLIVEIRA DAVELLI	024.019.091.076	IPTU	101.18.0148095	9	17/09/2018	008935/2019
MARIA APARECIDA DE SALLES	021.007.070.013	IPTU	101.18.0136759	9	18/09/2018	008121/2019
MARIA APARECIDA DE SOUZA	026.070.027.000	IPTU	101.18.0161576	9	12/09/2018	009826/2019
MARIA APARECIDA DE SOUZA	033.002.250.231	IPTU	101.18.0190629	9	18/09/2018	011930/2019
MARIA APARECIDA DO ROSARIO	006.027.057.000	IPTU	101.18.0055990	9	15/09/2018	003494/2019
MARIA APARECIDA DONIZETE DE PAULA ALONSO	023.053.056.000	IPTU	101.18.0145714	9	12/09/2018	008782/2019
MARIA APARECIDA DOS SANTOS	030.131.046.000	IPTU	101.18.0178262	9	18/09/2018	011015/2019
MARIA APARECIDA DOS SANTOS FLORENCIO SILVA	511.036.011.000	IPTU	101.18.0201675	9	17/09/2018	013053/2019
MARIA APARECIDA DOS SANTOS SILVA	033.103.035.000	IPTU	101.18.0195276	9	18/09/2018	012309/2019
MARIA APARECIDA FARIAS DE MEDEIROS	021.001.037.230	IPTU	101.18.0136443	9	18/09/2018	008086/2019
MARIA APARECIDA FERREIRA DA SILVA	012.050.013.000	IPTU	101.18.0096143	9	17/09/2018	005340/2019
MARIA APARECIDA GODINHO	510.106.032.040	IPTU	101.18.0199580	9	16/09/2018	012788/2019
MARIA APARECIDA GRANDINETTE RODRIGUES	530.114.042.000	IPTU	101.18.0219129	9	12/09/2018	014898/2019
MARIA APARECIDA LAZARE	003.047.013.441	IPTU	101.18.0029988	9	19/09/2018	001680/2019
MARIA APARECIDA LEANDRO DA SILVA OLIVEIRA	032.031.049.000	IPTU	101.18.0187067	9	19/09/2018	011681/2019
MARIA APARECIDA LEANDRO DA SILVA OLIVEIRA	512.007.032.000	IPTU	101.18.0202193	9	16/09/2018	013139/2019
MARIA APARECIDA LEANDRO FLOR	027.135.036.000	IPTU	101.18.0167479	9	15/09/2018	010275/2019
MARIA APARECIDA LOGRADO DE CARVALHO	002.073.026.289	IPTU	101.18.0022092	9	15/09/2018	001113/2019
MARIA APARECIDA LOPES	521.020.043.005	IPTU	101.18.0208248	9	15/09/2018	013681/2019
MARIA APARECIDA LOPES DOS SANTOS	533.213.046.000	IPTU	101.18.0230963	9	18/09/2018	016263/2019
MARIA APARECIDA LOPES TEIXEIRA	511.001.027.079	IPTU	101.18.0200574	9	17/09/2018	012900/2019
MARIA APARECIDA MATEUS	521.433.003.000	IPTU	101.18.0212123	9	15/09/2018	013967/2019
MARIA APARECIDA MELO	033.076.049.000	IPTU	101.18.0194201	9	18/09/2018	012211/2019
MARIA APARECIDA MOREIRA	620.014.016.000	IPTU	101.18.0239288	9	16/09/2018	017359/2019
MARIA APARECIDA PAULINO	010.046.031.019	IPTU	101.18.0086727	9	17/09/2018	004884/2019
MARIA APARECIDA PEREIRA DE SOUZA	521.038.005.000	IPTU	101.18.0209154	9	22/09/2018	013734/2019
MARIA APARECIDA PEREIRA MARTINS	620.021.018.000	IPTU	101.18.0239410	9	16/09/2018	017370/2019
MARIA APARECIDA PEREIRA SANTANA	025.089.007.000	IPTU	101.18.0157010	9	19/09/2018	009520/2019
MARIA APARECIDA PIRES DE OLIVEIRA	003.047.016.290	IPTU	101.18.0030823	9	19/09/2018	001779/2019
MARIA APARECIDA POLO PAWLOWSKI	620.124.005.000	IPTU	101.18.0240161	9	16/09/2018	017433/2019
MARIA APARECIDA RAMOS FERREIRA	521.405.014.000	IPTU	101.18.0211382	9	15/09/2018	013938/2019
MARIA APARECIDA RODRIGUES	031.086.056.000	IPTU	101.18.0182906	9	19/09/2018	011346/2019
MARIA APARECIDA RODRIGUES DA SILVA	006.043.029.000	IPTU	101.18.0058806	9	22/09/2018	003607/2019
MARIA APARECIDA SANTIAGO DE MELO LEITE	534.053.004.000	IPTU	101.18.0234928	9	18/09/2018	016714/2019
MARIA APARECIDA SANTOS ROCHA	534.009.039.000	IPTU	101.18.0233775	9	18/09/2018	016598/2019
MARIA APARECIDA SHIAKU	016.015.138.225	IPTU	101.18.0114667	9	12/09/2018	006608/2019
MARIA APARECIDA SILVA SANTOS	532.069.032.000	IPTU	101.18.0223155	9	15/09/2018	015309/2019
MARIA APARECIDA SILVA SIMKA	024.012.068.033	IPTU	101.18.0147168	9	17/09/2018	008871/2019
MARIA APARECIDA TOASSA DA SILVA	010.022.097.000	IPTU	101.18.0082939	9	17/09/2018	004699/2019
MARIA APARECIDA VERAS TEIXEIRA	012.015.003.003	IPTU	101.18.0093523	9	17/09/2018	005202/2019
MARIA APARECIDA LIMA FERRAZ - ESPOLIO	006.051.053.000	IPTU	101.18.0059825	9	16/09/2018	003695/2019
MARIA ARAGAO DE MELO	511.001.040.144	IPTU	101.18.0200802	9	17/09/2018	012920/2019
MARIA ASTROGILDA DE SOUSA	003.045.021.191	IPTU	101.18.0028307	9	19/09/2018	001472/2019
MARIA AUDINEIDE DA SILVA SANTOS	031.024.045.000	IPTU	101.18.0180142	9	19/09/2018	011131/2019
MARIA AUXILIADORA DE LIMA	004.044.072.015	IPTU	101.18.0040060	9	17/09/2018	002494/2019
MARIA AUXILIADORA DE MELO PACHECO	024.062.017.000	IPTU	101.18.0151484	9	17/09/2018	009226/2019
MARIA AUXILIADORA DOS SANTOS	524.415.023.000	IPTU	101.18.0217868	9	17/09/2018	014692/2019
MARIA AUXILIADORA FEITOZA DE MELO	033.055.005.006	IPTU	101.18.0193108	9	18/09/2018	012112/2019
MARIA AUXILIADORA GONCALVES RODRIGUES	009.016.013.000	IPTU	101.18.0077742	9	17/09/2018	004457/2019
MARIA BALBINA SANTOS DA SILVA	533.228.020.000	IPTU	101.18.0231679	9	18/09/2018	016322/2019
MARIA BARBOSA SANTOS	031.084.037.000	IPTU	101.18.0182854	9	19/09/2018	011340/2019
MARIA BASILIA DE ALMEIDA	009.071.023.000	IPTU	101.18.0079314	9	17/09/2018	004553/2019
MARIA BATISTA FERREIRA - USUFRUATUARIA	011.031.027.000	IPTU	101.18.0088616	9	15/09/2018	004975/2019
MARIA BENEDITA DE JESUS	003.048.057.004	IPTU	101.18.0031574	9	19/09/2018	001890/2019
MARIA BENEDITA DE LIMA	524.427.023.000	IPTU	101.18.0218159	9	17/09/2018	014721/2019
MARIA BENEDITA TEIXEIRA	010.045.038.000	IPTU	101.18.0086422	9	22/09/2018	004875/2019
MARIA BENIZE FERREIRA	026.093.021.000	IPTU	101.18.0162417	9	12/09/2018	009912/2019
MARIA BERNARDETE ALFONSO DA FONSECA	011.015.031.000	IPTU	101.18.0087967	9	15/09/2018	004940/2019
MARIA BERNARDETTI MAGALHAES	016.038.022.000	IPTU	101.18.0116130	9	12/09/2018	006690/2019
MARIA BETANIA MARCELOS BELARMINO	534.107.096.000	IPTU	101.18.0235211	9	18/09/2018	016759/2019
MARIA BONJORNIO ALVES	018.051.020.000	IPTU	101.18.0123884	9	22/09/2018	007174/2019
MARIA BRITO ANDELOCI	033.067.019.000	IPTU	101.18.0193915	9	18/09/2018	012185/2019
MARIA BUONO LIMONGELLI	027.063.034.000	IPTU	101.18.0165198	9	15/09/2018	010089/2019
MARIA CALISTA	532.058.034.000	IPTU	101.18.0222398	9	15/09/2018	015231/2019
MARIA CANDIDA DA SILVA CUNHA	003.123.002.097	IPTU	101.18.0035864	9	19/09/2018	002251/2019
MARIA CARMELITA SILVA	003.047.012.273	IPTU	101.18.0028823	9	19/09/2018	001523/2019
MARIA CAROLINA FELIZARDO	620.124.084.000	IPTU	101.18.0240239	9	18/09/2018	017446/2019
MARIA CAROLINA MORALES PALLADINO	004.052.018.000	IPTU	101.18.0042442	9	17/09/2018	002635/2019
MARIA CECILIA DA CONCEICAO - ESPOLIO	002.005.030.000	IPTU	101.18.0015494	9	15/09/2018	000764/2019
MARIA CECILIA PINHEIRO	027.120.066.000	IPTU	101.18.0167099	9	15/09/2018	010248/2019
MARIA CECILIA STIEVANO	033.055.005.005	IPTU	101.18.0193107	9	18/09/2018	012111/2019
MARIA CELEIDE CAMPOS	030.146.017.000	IPTU	101.18.0178721	9	15/09/2018	011043/2019
MARIA CELESTE BARBOSA	524.402.033.000	IPTU	101.18.0217599	9	22/09/2018	014666/2019
MARIA CELESTE DE ARAUJO RODRIGUES	523.102.025.000	IPTU	101.18.0215121	9	12/09/2018	014305/2019
MARIA CELESTE DE VASCONCELOS GOMES	010.005.039.002	IPTU	101.18.0080940	9	17/09/2018	004631/2019
MARIA CELESTINA PAVANELLO	020.074.047.000	IPTU	101.18.0134256	9	17/09/2018	007895/2019
MARIA CELIA DOS SANTOS	003.121.008.116	IPTU	101.18.0035130	9	19/09/2018	002192/2019
MARIA CELIA GALDINO DE OLIVEIRA	511.038.008.000	IPTU	101.18.0201709	9	17/09/2018	013062/2019
MARIA CHRISTINA SETTI-ESPOLIO	001.069.042.000	IPTU	101.18.0012649	9	16/09/2018	000649/2019
MARIA CICERA DA SILVA	003.036.051.010	IPTU	101.18.0027182	9	19/09/2018	001377/2019
MARIA CINOBRELLINA SILVA	521.429.011.000	IPTU	101.18.0211901	9	22/09/2018	013958/2019

MARIA CINOBRELINA SILVA	521.429.011.000	IPTU	101.18.2687360	4	28/09/2018	017789/2019
MARIA CINOBRELINA SILVA	521.429.011.000	IPTU	101.18.2770472	2	21/09/2018	017877/2019
MARIA CIOLA TRINDADE	522.124.053.000	IPTU	101.18.0214738	9	12/09/2018	014271/2019
MARIA CLARICE DA COSTA	024.019.131.014	IPTU	101.18.0148454	9	17/09/2018	008969/2019
MARIA CLARICE DOS SANTOS	524.213.006.000	IPTU	101.18.0217101	9	17/09/2018	014585/2019
MARIA CLARICE DOS SANTOS	524.213.007.000	IPTU	101.18.0217102	9	17/09/2018	014586/2019
MARIA CLAUDIA LUVISOTTO DE SALES	008.059.132.000	IPTU	101.18.0076770	9	16/09/2018	004417/2019
MARIA CLAUDINA SOUSA DA COSTA	510.106.032.032	IPTU	101.18.0199572	9	16/09/2018	012785/2019
MARIA CLEIDE MARIN	024.012.066.162	IPTU	101.18.0147008	9	17/09/2018	008857/2019
MARIA CLEMILDA OLIVEIRA DA SILVA	533.113.022.000	IPTU	101.18.0229886	9	18/09/2018	016146/2019
MARIA CLEONICE PEREIRA CERQUEIRA	402.005.013.000	IPTU	101.18.0197055	9	17/09/2018	012477/2019
MARIA CLEUNILDA LEITE	534.128.045.000	IPTU	101.18.0236242	9	18/09/2018	016924/2019
MARIA CLEUSA VAZ BARROSO	620.124.004.000	IPTU	101.18.0240160	9	16/09/2018	017432/2019
MARIA CLEUZA DOS SANTOS	006.041.083.000	IPTU	101.18.0058725	9	16/09/2018	003600/2019
MARIA CONCEICAO	030.102.009.006	IPTU	101.18.0177560	9	18/09/2018	010971/2019
MARIA CONCEICAO APARECIDA DA SILVA	031.028.021.000	IPTU	101.18.0180265	9	22/09/2018	011138/2019
MARIA CONCEICAO APARECIDA DE SOUZA	534.152.008.000	IPTU	101.18.0237187	9	18/09/2018	017066/2019
MARIA CONCEICAO CANDIDA	031.070.007.000	IPTU	101.18.0182343	9	19/09/2018	011298/2019
MARIA CONCEICAO PERASSOLO	009.005.049.000	IPTU	101.18.0077434	9	17/09/2018	004438/2019
MARIA CONRADO DOS SANTOS - ESPOLIO	018.067.038.000	IPTU	101.18.0124725	9	15/09/2018	007239/2019
MARIA CRISTINA CARVALHAL SCHOOF	015.117.008.000	IPTU	101.18.0112008	9	12/09/2018	006381/2019
MARIA CRISTINA CRUCIAK	021.087.044.000	IPTU	101.18.0141865	9	18/09/2018	008485/2019
MARIA CRISTINA DE OLIVEIRA ABREU	521.400.033.767	IPTU	101.18.0211089	9	15/09/2018	013919/2019
MARIA CRISTINA DE OLIVEIRA SANTOS	024.007.114.000	IPTU	101.18.0146393	9	17/09/2018	008820/2019
MARIA CRISTINA FERREIRA DE OLIVEIRA	533.243.024.000	IPTU	101.18.0232235	9	18/09/2018	016371/2019
MARIA CRISTINA MIGUEL DA SILVA	001.050.097.029	IPTU	101.18.0009434	9	16/09/2018	000487/2019
MARIA CRISTINA ORTEGA RIBEIRO	530.302.008.000	IPTU	101.18.0220021	9	12/09/2018	015004/2019
MARIA CRISTINA PEZENTI	027.033.071.000	IPTU	101.18.0164239	9	20/09/2018	010300/2019
MARIA CRISTINA VASQUEZ OSEAS	512.022.053.000	IPTU	101.18.0203459	9	18/09/2018	013262/2019
MARIA CRISTINI NUNES COSTA	031.043.006.000	IPTU	101.18.0181342	9	19/09/2018	011197/2019
MARIA DA CONCEICAO	510.106.041.004	IPTU	101.18.0199632	9	16/09/2018	012800/2019
MARIA DA CONCEICAO CHAGAS	004.109.076.047	IPTU	101.18.0044789	9	17/09/2018	002773/2019
MARIA DA CONCEICAO COSTA MACHADO	033.124.046.130	IPTU	101.18.0196292	9	18/09/2018	012407/2019
MARIA DA CONCEICAO DA SILVA NASCIMENTO	534.145.112.000	IPTU	101.18.0236881	9	18/09/2018	017020/2019
MARIA DA CONCEICAO FUNES SARRION	002.003.005.000	IPTU	101.18.0015398	9	15/09/2018	000758/2019
MARIA DA CONCEICAO RIBEIRO DE SOUZA	023.037.039.000	IPTU	101.18.0144823	9	12/09/2018	008706/2019
MARIA DA CONCEICAO SOUZA BENEVIDES	521.020.042.029	IPTU	101.18.0208178	9	15/09/2018	013672/2019
MARIA DA CRUZ SARAIVA	016.021.096.000	IPTU	101.18.0114941	9	12/09/2018	006627/2019
MARIA DA GLORIA ALMEIDA VIEIRA	532.312.054.000	IPTU	101.18.0226906	9	15/09/2018	015728/2019
MARIA DA GLORIA RODRIGUES	022.011.038.000	IPTU	101.18.0142738	9	12/09/2018	008541/2019
MARIA DA GLORIA SANTOS - ESPOLIO	028.004.041.000	IPTU	101.18.0168346	9	20/09/2018	010355/2019
MARIA DA GRACA DE CARVALHO	620.120.048.000	IPTU	101.18.0240058	9	16/09/2018	017425/2019
MARIA DA GUIA DA SILVA FERREIRA	024.019.068.004	IPTU	101.18.0147937	9	17/09/2018	008923/2019
MARIA DA PENHA ALVES CONRADO DOS SANTOS	533.011.008.000	IPTU	101.18.0228973	9	18/09/2018	015988/2019
MARIA DA PENHA BARBOSA MACHIDA	524.428.021.000	IPTU	101.18.0218216	9	17/09/2018	014726/2019
MARIA DA PENHA VENDRAME SEPARAVIC	004.040.059.171	IPTU	101.18.0039934	9	17/09/2018	002483/2019
MARIA DA SILVA ALVES	029.089.019.000	IPTU	101.18.0173008	9	22/09/2018	010648/2019
MARIA DA SILVA SOUZA	006.039.169.000	IPTU	101.18.0058234	9	22/09/2018	003580/2019
MARIA DALVANIRA LOPES NICACIO DE BRITO	015.043.070.003	IPTU	101.18.0108949	9	12/09/2018	006149/2019
MARIA DAMIANA MARQUES DA SILVA	003.065.038.000	IPTU	101.18.0032339	9	19/09/2018	001944/2019
MARIA DAS DORES	524.422.049.000	IPTU	101.18.0217973	9	17/09/2018	014699/2019
MARIA DAS DORES	524.422.050.000	IPTU	101.18.0217974	9	17/09/2018	014700/2019
MARIA DAS DORES AZEVEDO FONSECA	013.023.024.000	IPTU	101.18.0101073	9	15/09/2018	005603/2019
MARIA DAS DORES BARROS	030.159.024.000	IPTU	101.18.0179180	9	18/09/2018	011078/2019
MARIA DAS DORES CELSO DE MORAES	532.006.052.000	IPTU	101.18.0220562	9	15/09/2018	015045/2019
MARIA DAS DORES COSTA	521.432.011.000	IPTU	101.18.0212107	9	15/09/2018	013966/2019
MARIA DAS DORES DA SILVA	012.051.003.000	IPTU	101.18.0096153	9	17/09/2018	005342/2019
MARIA DAS DORES FAUSTINO	532.010.019.001	IPTU	101.18.0220798	9	15/09/2018	015065/2019
MARIA DAS DORES FRANCO	523.102.048.000	IPTU	101.18.0215144	9	12/09/2018	014307/2019
MARIA DAS DORES MELO DA SILVA	511.036.006.000	IPTU	101.18.0201670	9	17/09/2018	013051/2019
MARIA DAS DORES MELO DA SILVA	511.036.015.000	IPTU	101.18.0201679	9	17/09/2018	013055/2019
MARIA DAS DORES RIBEIRO DE CASTRO	018.045.048.000	IPTU	101.18.0123712	9	19/09/2018	007150/2019
MARIA DAS DORES SILVA PIMENTA	003.047.016.650	IPTU	101.18.0031183	9	19/09/2018	001825/2019
MARIA DAS GRACAS DE OLIVEIRA	533.321.053.000	IPTU	101.18.0233116	9	18/09/2018	016509/2019
MARIA DAS GRACAS DO NASCIMENTO - USUFRUATUARIA	533.319.038.000	IPTU	101.18.0233060	9	18/09/2018	016506/2019
MARIA DAS GRACAS DUARTE DA SILVA	532.315.005.000	IPTU	101.18.0226982	9	15/09/2018	015734/2019
MARIA DAS GRACAS FERREIRA GONCALVES	530.120.049.000	IPTU	101.18.0219390	9	12/09/2018	014934/2019
MARIA DAS GRACAS LEITE DE SOUZA - ESPOLIO	023.020.018.000	IPTU	101.18.0144575	9	12/09/2018	008692/2019
MARIA DAS GRACAS LEITE DE SOUZA - ESPOLIO	023.020.018.000	IPTU	101.18.2804241	1	04/09/2018	017902/2019
MARIA DAS GRACAS LINS DOS SANTOS	533.218.081.000	IPTU	101.18.0231227	9	18/09/2018	016283/2019
MARIA DAS GRACAS MEIRA DE OLIVEIRA	003.047.013.458	IPTU	101.18.0030005	9	19/09/2018	001683/2019
MARIA DAS GRACAS OLIVEIRA DA SILVA	532.315.076.000	IPTU	101.18.0227049	9	15/09/2018	015745/2019
MARIA DAS GRACAS OLIVEIRA DO VALE	534.306.027.000	IPTU	101.18.0237839	9	18/09/2018	017167/2019
MARIA DAS GRACAS OLIVEIRA DO VALE	534.306.028.000	IPTU	101.18.0237840	9	18/09/2018	017168/2019
MARIA DAS GRACAS RAMALHO SARAIVA DA SILVA	534.053.009.000	IPTU	101.18.0234933	9	18/09/2018	016716/2019
MARIA DAS GRACAS SENA DE SOUZA	031.060.001.000	IPTU	101.18.0181958	9	18/09/2018	011262/2019
MARIA DAS MERCES PEREIRA DE SOUZA	030.109.047.001	IPTU	101.18.0177761	9	18/09/2018	010987/2019
MARIA DAS MERCES VIEIRA	007.072.039.005	IPTU	101.18.0068658	9	12/09/2018	004145/2019
MARIA DAS NEVES	027.063.036.000	IPTU	101.18.0165200	9	15/09/2018	010090/2019
MARIA DAS NEVES DA SILVA	026.046.084.000	IPTU	101.18.0161009	9	12/09/2018	009782/2019
MARIA DAS NEVES J. SILVA	024.072.006.000	IPTU	101.18.0151992	9	17/09/2018	009267/2019
MARIA DE FATIMA ARAUJO PINHEIRO	009.074.053.000	IPTU	101.18.0079413	9	17/09/2018	004559/2019

MARIA DE FATIMA CASIMIRO	032.022.038.000	IPTU	101.18.0186741	9	22/09/2018	011663/2019
MARIA DE FATIMA DA SILVA	026.096.006.000	IPTU	101.18.0162457	9	12/09/2018	009917/2019
MARIA DE FATIMA DA SILVA	534.121.008.000	IPTU	101.18.0235818	9	18/09/2018	016842/2019
MARIA DE FATIMA DE ANDRADE	521.047.030.000	IPTU	101.18.0209719	9	15/09/2018	013781/2019
MARIA DE FATIMA DE SOUZA	012.007.096.116	IPTU	101.18.0092588	9	17/09/2018	005175/2019
MARIA DE FATIMA DO ROSARIO GONCALVES	004.018.183.123	IPTU	101.18.0037899	9	17/09/2018	002357/2019
MARIA DE FATIMA FERREIRA DA SILVA	534.303.103.000	IPTU	101.18.0237673	9	18/09/2018	017140/2019
MARIA DE FATIMA MASCARENHAS	402.003.010.000	IPTU	101.18.0197015	9	17/09/2018	012473/2019
MARIA DE FATIMA MASCARENHAS	402.003.010.000	IPTU	101.18.2809641	1	11/09/2018	017913/2019
MARIA DE FATIMA ORMANDES ALMEIDA	018.077.021.000	IPTU	101.18.0125080	9	19/09/2018	007272/2019
MARIA DE FATIMA PEREIRA	005.020.050.026	IPTU	101.18.0047974	9	12/09/2018	002909/2019
MARIA DE FATIMA SANTANA ESCARPELLI	521.051.009.000	IPTU	101.18.0209883	9	15/09/2018	013797/2019
MARIA DE FATIMA SOUZA	522.025.026.000	IPTU	101.18.0213557	9	12/09/2018	014152/2019
MARIA DE FATIMA TORATTI POLIDORIO	018.030.070.000	IPTU	101.18.0122099	9	19/09/2018	007006/2019
MARIA DE JESUS DE SOUZA - ESPOLIO	015.040.068.000	IPTU	101.18.0108787	9	12/09/2018	006137/2019
MARIA DE JESUS TERTO	030.159.049.000	IPTU	101.18.0179205	9	18/09/2018	011079/2019
MARIA DE JESUS TERTO	030.159.049.000	IPTU	101.18.2713461	3	10/09/2018	017822/2019
MARIA DE JESUS TERTO	030.159.049.000	IPTU	101.18.2808911	1	04/09/2018	017905/2019
MARIA DE LOS DESAMPARADOS GARCIA REDAL	008.027.108.000	IPTU	101.18.0073059	9	16/09/2018	004320/2019
MARIA DE LOURDES ANDRADE	009.074.045.000	IPTU	101.18.0079408	9	17/09/2018	004558/2019
MARIA DE LOURDES BRAJAO	007.055.023.000	IPTU	101.18.0065443	9	22/09/2018	004063/2019
MARIA DE LOURDES CAETANO	534.146.001.000	IPTU	101.18.0236926	9	18/09/2018	017026/2019
MARIA DE LOURDES CARDOSO	004.012.016.000	IPTU	101.18.0037156	9	17/09/2018	002319/2019
MARIA DE LOURDES DA CONCEICAO	512.045.062.000	IPTU	101.18.0205487	9	16/09/2018	013489/2019
MARIA DE LOURDES DA SILVA	006.036.087.047	IPTU	101.18.0057838	9	16/09/2018	003569/2019
MARIA DE LOURDES DA SILVA	510.106.041.021	IPTU	101.18.0199649	9	16/09/2018	012804/2019
MARIA DE LOURDES DA SILVA PARIZ	009.073.022.000	IPTU	101.18.0079362	9	17/09/2018	004556/2019
MARIA DE LOURDES DE OLIVEIRA	030.110.048.000	IPTU	101.18.0177797	9	18/09/2018	010992/2019
MARIA DE LOURDES DO CARMO REIS	532.101.062.162	IPTU	101.18.0225171	9	15/09/2018	015428/2019
MARIA DE LOURDES DO VALE	023.054.046.000	IPTU	101.18.0145800	9	12/09/2018	008789/2019
MARIA DE LOURDES FRIAS	031.051.044.000	IPTU	101.18.0181595	9	19/09/2018	011219/2019
MARIA DE LOURDES JOAQUIM	020.014.064.000	IPTU	101.18.0131123	9	17/09/2018	007691/2019
MARIA DE LOURDES JUSTO FERREIRA - USUFRUATUARIA	010.008.051.000	IPTU	101.18.0081538	9	17/09/2018	004650/2019
MARIA DE LOURDES KUDRIK	001.102.019.004	IPTU	101.18.0014347	9	16/09/2018	000710/2019
MARIA DE LOURDES MACHADO BRAGATO - ESPOLIO	524.010.007.000	IPTU	101.17.2865879	12	03/09/2018	000050/2019
MARIA DE LOURDES MACHADO BRAGATO - ESPOLIO	524.010.007.000	IPTU	101.17.2865880	12	03/09/2018	000051/2019
MARIA DE LOURDES MACHADO BRAGATO - ESPOLIO	524.010.007.000	IPTU	101.18.0215921	9	17/09/2018	014431/2019
MARIA DE LOURDES MONTEIRO DE LIMA	033.019.029.000	IPTU	101.18.0191083	9	18/09/2018	011981/2019
MARIA DE LOURDES NORONHA DOS SANTOS	021.001.037.005	IPTU	101.18.0136218	9	18/09/2018	008051/2019
MARIA DE LOURDES OLIVEIRA CAMPOS	013.037.060.000	IPTU	101.18.0101817	9	15/09/2018	005650/2019
MARIA DE LOURDES PEIXOTO	002.034.005.000	IPTU	101.18.0018041	9	15/09/2018	000868/2019
MARIA DE LOURDES REJES LORCA	013.003.155.553	IPTU	101.18.0099610	9	20/09/2018	005522/2019
MARIA DE LOURDES RODRIGUES PALMA - USUFRUATUARIA	002.065.038.012	IPTU	101.18.0020938	9	22/09/2018	001024/2019
MARIA DE LOURDES SILVA	410.021.026.000	IPTU	101.18.0197836	9	12/09/2018	012580/2019
MARIA DE LOURDES SILVA CARVALHO	532.068.055.000	IPTU	101.18.0223100	9	22/09/2018	015305/2019
MARIA DE LOURDES VIANA	533.310.012.000	IPTU	101.18.0232779	9	18/09/2018	016459/2019
MARIA DE LURDES SILVA	510.116.015.000	IPTU	101.18.0200043	9	16/09/2018	012844/2019
MARIA DE OLIVEIRA	009.032.029.000	IPTU	101.18.0078180	9	17/09/2018	004489/2019
MARIA DE OLIVEIRA LEITE	004.047.006.000	IPTU	101.18.0040356	9	22/09/2018	002518/2019
MARIA DE SOUSA GOMES - ESPOLIO	025.042.056.000	IPTU	101.18.0154128	9	19/09/2018	009383/2019
MARIA DE SOUSA TELES	027.027.159.024	IPTU	101.18.0163969	9	15/09/2018	010014/2019
MARIA DEUSILENE DE MOURA SILVA	024.019.131.068	IPTU	101.18.0148508	9	17/09/2018	008975/2019
MARIA DIANA SIEBRA ALMEIDA	015.018.026.000	IPTU	101.18.0106475	9	12/09/2018	005939/2019
MARIA DIAS DOS SANTOS FILHA	530.113.041.000	IPTU	101.18.0219060	9	12/09/2018	014887/2019
MARIA DIVINA DA SILVA	533.011.007.000	IPTU	101.18.0228972	9	18/09/2018	015987/2019
MARIA DIVINA DE MIRANDA	005.009.055.017	IPTU	101.18.0046502	9	22/09/2018	002851/2019
MARIA DO AMPARO AMORIM	015.029.026.350	IPTU	101.18.0107931	9	12/09/2018	006091/2019
MARIA DO AMPARO JUVITA	534.124.044.000	IPTU	101.18.0235963	9	18/09/2018	016870/2019
MARIA DO CARMO ARAUJO PURPIGLIA	010.031.015.000	IPTU	101.18.0084227	9	17/09/2018	004755/2019
MARIA DO CARMO CLAUDINO DO NASCIMENTO	025.059.017.014	IPTU	101.18.0154684	9	19/09/2018	009420/2019
MARIA DO CARMO DA SILVA CEZARIO	521.443.005.000	IPTU	101.18.2633234	5	15/09/2018	017709/2019
MARIA DO CARMO DA SILVA CEZARIO	521.443.005.000	IPTU	101.18.2713505	3	10/09/2018	017828/2019
MARIA DO CARMO DOS SANTOS	026.044.159.000	IPTU	101.18.0160893	9	22/09/2018	009773/2019
MARIA DO CARMO DOS SANTOS	026.044.159.000	IPTU	101.18.2677786	4	18/09/2018	017758/2019
MARIA DO CARMO LIMA DA SILVA	027.106.003.047	IPTU	101.18.0166585	9	15/09/2018	010208/2019
MARIA DO CARMO MACIEL ALMEIDA	510.123.015.000	IPTU	101.18.0200243	9	22/09/2018	012877/2019
MARIA DO CARMO MAUA GIACOMELLI	012.068.023.000	IPTU	101.18.0097608	9	17/09/2018	005415/2019
MARIA DO CARMO PEREIRA	031.053.005.000	IPTU	101.18.0181690	9	22/09/2018	011222/2019
MARIA DO CARMO PEREIRA SOARES	534.156.066.000	IPTU	101.18.0237381	9	18/09/2018	017085/2019
MARIA DO CARMO ROSA	620.110.005.000	IPTU	101.18.0239816	9	16/09/2018	017410/2019
MARIA DO CARMO SANTOS RAMOS	024.071.015.000	IPTU	101.18.0151944	9	17/09/2018	009261/2019
MARIA DO CARMO SCHADT	022.023.007.029	IPTU	101.18.0142963	9	12/09/2018	008559/2019
MARIA DO CARMO SILVA	003.047.012.937	IPTU	101.18.0029485	9	05/09/2018	001611/2019
MARIA DO CARMO SOBRINHO	521.404.014.000	IPTU	101.18.0211361	9	15/09/2018	013936/2019
MARIA DO CARMO SOBRINHO	521.404.014.000	IPTU	101.18.2585747	6	17/09/2018	017651/2019
MARIA DO CARMO SOBRINHO	521.404.014.000	IPTU	101.18.2770157	2	14/09/2018	017868/2019
MARIA DO ROSARIO DOS SANTOS	003.048.126.053	IPTU	101.18.0031691	9	19/09/2018	001898/2019
MARIA DO ROSARIO FORMIGA AFONSO	006.081.075.000	IPTU	101.18.0061408	9	16/09/2018	003831/2019
MARIA DO ROSARIO JORGE COELHO	015.070.035.000	IPTU	101.18.0109998	9	12/09/2018	006228/2019
MARIA DO ROSARIO NARCISO	005.061.006.094	IPTU	101.18.0050339	9	12/09/2018	003091/2019
MARIA DO SOCORRO CARVALHO DA SILVA	534.113.006.000	IPTU	101.18.0235515	9	18/09/2018	016798/2019
MARIA DO SOCORRO DE SOUZA PEREIRA	510.120.009.000	IPTU	101.18.0200148	9	16/09/2018	012863/2019

MARIA DO SOCORRO DIAS DE SOUSA NOGUEIRA	510.209.002.000	IPTU	101.18.2535225	7	18/09/2018	017622/2019
MARIA DO SOCORRO DIAS DE SOUSA NOGUEIRA	510.209.002.000	IPTU	101.18.2540393	7	18/09/2018	017624/2019
MARIA DO SOCORRO INACIO DE OLIVEIRA NICOLAU	025.023.156.000	IPTU	101.18.0153418	9	19/09/2018	009345/2019
MARIA DO SOCORRO MARTINS	032.066.051.000	IPTU	101.18.0188204	9	19/09/2018	011778/2019
MARIA DO SOCORRO PEREIRA	512.026.030.000	IPTU	101.18.0203958	9	16/09/2018	013315/2019
MARIA DO SOCORRO RODRIGUES LOURENCO ZEFERINO	003.005.018.060	IPTU	101.18.0025272	9	19/09/2018	001256/2019
MARIA DO SOCORRO SILVA	015.026.059.000	IPTU	101.18.0106906	9	12/09/2018	005964/2019
MARIA DO SOCORRO SILVA	532.309.029.000	IPTU	101.18.0226720	9	15/09/2018	015695/2019
MARIA DO SOCORRO SILVA DE OLIVEIRA	001.033.015.012	IPTU	101.18.0006649	9	22/09/2018	000387/2019
MARIA DOS ANJOS LOPES GOMES	532.101.062.142	IPTU	101.18.0225151	9	15/09/2018	015425/2019
MARIA DOS PRAZERES SERRA	015.068.042.000	IPTU	101.18.0109890	9	12/09/2018	006219/2019
MARIA DOS SANTOS ALVES	026.042.013.000	IPTU	101.18.0160745	9	12/09/2018	009765/2019
MARIA EDINISSE LIMA DA SILVA	017.024.026.000	IPTU	101.18.0118653	9	03/09/2018	006829/2019
MARIA EDJANE DA SILVA	530.305.040.000	IPTU	101.18.0220182	9	12/09/2018	015016/2019
MARIA EDNA SILVA ROZA	029.032.045.000	IPTU	101.18.0170834	9	16/09/2018	010519/2019
MARIA ELIETE MORAES	532.510.041.000	IPTU	101.18.0227927	9	15/09/2018	015876/2019
MARIA ELISA DE OLIVEIRA SOEIRO	521.008.001.002	IPTU	101.18.0207510	9	15/09/2018	013631/2019
MARIA ELISABETE CARVAHO D OLIVEIRA	011.033.113.134	IPTU	101.18.0088867	9	15/09/2018	004987/2019
MARIA ELISABETE DOS SANTOS	522.012.010.000	IPTU	101.18.0213237	9	12/09/2018	014107/2019
MARIA ELIZA RODRIGUES DE OLIVEIRA	032.002.063.000	IPTU	101.18.0186037	9	19/09/2018	011616/2019
MARIA ELIZABETH BENEDICTO - USUFRUATUARIO	532.110.017.000	IPTU	101.18.0225442	9	15/09/2018	015441/2019
MARIA ELIZABETH LIMA DOS SANTOS	534.142.007.000	IPTU	101.18.0236700	9	18/09/2018	016999/2019
MARIA ELSA GOMES DE ARAUJO	004.024.020.000	IPTU	101.18.0038696	9	17/09/2018	002420/2019
MARIA EMILIA DE BRITO	009.055.005.000	IPTU	101.18.0078677	9	17/09/2018	004520/2019
MARIA EMILIA LIMA SILVA	510.208.009.000	IPTU	101.18.2557300	6	03/09/2018	017638/2019
MARIA EMILIA LIMA SILVA	510.208.009.000	IPTU	101.18.2557301	6	03/09/2018	017639/2019
MARIA EMILIA SOARES CAMPI	002.008.066.003	IPTU	101.18.0015840	9	15/09/2018	000783/2019
MARIA ERMINIA CONTIN	014.019.021.074	IPTU	101.18.0104394	9	12/09/2018	005775/2019
MARIA EUNICE DE BARROS SILVA	521.044.044.000	IPTU	101.18.0209444	9	22/09/2018	013755/2019
MARIA EUZELIA VALIN MACHADO	020.022.021.000	IPTU	101.18.0131433	9	17/09/2018	007718/2019
MARIA FABIANA BEZERRA DO NASCIMENTO SILVA	532.310.038.000	IPTU	101.18.0226760	9	15/09/2018	015701/2019
MARIA FABIANA DE LIMA	003.047.016.967	IPTU	101.18.0031498	9	19/09/2018	001876/2019
MARIA FELICIDADE CORREA SILVA RAMOS	027.018.053.000	IPTU	101.18.0163556	9	15/09/2018	009986/2019
MARIA FERNANDES DOS SANTOS SILVA	021.020.013.000	IPTU	101.18.0138772	9	22/09/2018	008275/2019
MARIA FERREIRA DE ARAUJO	033.021.060.000	IPTU	101.18.0191252	9	18/09/2018	011995/2019
MARIA FERREIRA DOS SANTOS	023.037.032.000	IPTU	101.18.0144817	9	12/09/2018	008705/2019
MARIA FERREIRA DOS SANTOS	533.327.036.000	IPTU	101.18.0233278	9	22/09/2018	016530/2019
MARIA FERREIRA SOARES	026.048.024.000	IPTU	101.18.0161059	9	12/09/2018	009788/2019
MARIA FLORENCIO DE OLIVEIRA	511.038.025.000	IPTU	101.18.0201726	9	17/09/2018	013066/2019
MARIA FLORIPEDES LOPERA	532.076.015.000	IPTU	101.18.0223529	9	15/09/2018	015340/2019
MARIA FRANCISCA LUCILEIDE ALVES	026.086.010.000	IPTU	101.18.0162075	9	12/09/2018	009869/2019
MARIA FRANCISCA SOUZA DE OLIVEIRA	534.107.005.000	IPTU	101.18.0235120	9	18/09/2018	016743/2019
MARIA GARDENIA DOS SANTOS	534.129.028.000	IPTU	101.18.0236293	9	18/09/2018	016936/2019
MARIA GEANE DA SILVA	012.028.002.000	IPTU	101.18.0094881	9	17/09/2018	005283/2019
MARIA GERACINA ALVES DE MATOS	006.120.008.349	IPTU	101.18.0062854	9	16/09/2018	003951/2019
MARIA GERALDA LUIZ PEREIRA	521.430.017.000	IPTU	101.18.2770480	2	21/09/2018	017878/2019
MARIA GERALDA RAMALHO DE OLIVEIRA	532.081.032.000	IPTU	101.18.0223770	9	15/09/2018	015368/2019
MARIA GESSIE SOARES ROCHA	019.015.029.259	IPTU	101.18.0127589	9	18/09/2018	007424/2019
MARIA GIANI CABRAL LARINI	533.219.003.000	IPTU	101.18.0231238	9	18/09/2018	016285/2019
MARIA GILSA VILAR DA SILVA	510.100.043.143	IPTU	101.18.0198608	9	16/09/2018	012672/2019
MARIA GISEUDA CAVALCANTI	530.105.012.000	IPTU	101.18.0218652	9	12/09/2018	014818/2019
MARIA GONCALVES BARRETO	026.081.016.000	IPTU	101.18.0161887	9	12/09/2018	009856/2019
MARIA GORETE DANTAS	534.142.003.000	IPTU	101.18.0236696	9	18/09/2018	016998/2019
MARIA GORETE GARCIA MANOEL FE	033.095.076.000	IPTU	101.18.0194895	9	18/09/2018	012269/2019
MARIA GORETE LOPES	522.032.003.000	IPTU	101.18.0213732	9	12/09/2018	014174/2019
MARIA GORETH FERNANDES SANTIAGO	534.031.015.000	IPTU	101.18.0234437	9	18/09/2018	016663/2019
MARIA GORETI MACHADO	024.019.131.152	IPTU	101.18.0148592	9	17/09/2018	008984/2019
MARIA GORETTI DE BRITO ALVES	532.003.035.000	IPTU	101.18.0220471	9	15/09/2018	015038/2019
MARIA HELENA CRUZ	534.123.009.000	IPTU	101.18.0235892	9	18/09/2018	016856/2019
MARIA HELENA DA SILVA	020.029.099.021	IPTU	101.18.0131915	9	17/09/2018	007758/2019
MARIA HELENA DE FREITAS SALOME	013.034.117.000	IPTU	101.18.0101610	9	15/09/2018	005637/2019
MARIA HELENA DE GOUVEIA	016.021.138.010	IPTU	101.18.0114980	9	12/09/2018	006630/2019
MARIA HELENA DE MENEZES SATELES	532.304.003.000	IPTU	101.18.0226561	9	15/09/2018	015665/2019
MARIA HELENA DE OLIVEIRA	033.062.021.000	IPTU	101.18.0193454	9	22/09/2018	012142/2019
MARIA HELENA DOS SANTOS	006.066.030.000	IPTU	101.18.0060896	9	16/09/2018	003788/2019
MARIA HELENA ELISBAO DE MELO	533.337.012.000	IPTU	101.18.0233482	9	20/09/2018	016555/2019
MARIA HELENA GUISELINO SPERINI	021.085.040.000	IPTU	101.18.0141757	9	18/09/2018	008478/2019
MARIA HELENA LOPES DA SILVA	533.109.041.000	IPTU	101.18.0229775	9	18/09/2018	016127/2019
MARIA HELENA MARANHO	019.058.046.088	IPTU	101.18.0129757	9	18/09/2018	007581/2019
MARIA HELENA MENDES MONTEIRO DE MIRANDA	534.117.020.000	IPTU	101.18.0235613	9	18/09/2018	016813/2019
MARIA HELENA PEREIRA DE SOUZA	533.225.021.000	IPTU	101.18.0231518	9	18/09/2018	016313/2019
MARIA HELENA PORTO	532.071.005.000	IPTU	101.18.0223259	9	15/09/2018	015323/2019
MARIA HELENA SALERA - ESPOLIO	006.041.078.000	IPTU	101.18.0058720	9	16/09/2018	003597/2019
MARIA HELENA TRANQUITELLI	027.043.068.000	IPTU	101.18.0164503	9	15/09/2018	010048/2019
MARIA HELIA CORREIA QUALHETA	020.039.009.000	IPTU	101.18.0132224	9	17/09/2018	007783/2019
MARIA HELOISA DO PRADO	033.093.044.000	IPTU	101.18.0194777	9	18/09/2018	012257/2019
MARIA HEREMILDES SERAFIM	512.060.033.000	IPTU	101.18.0206157	9	16/09/2018	013555/2019
MARIA IGNEZ NESTI - ESPOLIO	013.069.018.000	IPTU	101.18.0103825	9	15/09/2018	005733/2019
MARIA ILMAC DOS ANJOS TORRES	532.101.062.129	IPTU	101.18.0225138	9	15/09/2018	015420/2019
MARIA IMACULADA BARBIERI	017.037.044.007	IPTU	101.18.0119926	9	12/09/2018	006906/2019
MARIA IMACULADA CABRAL BARROS	004.037.010.099	IPTU	101.18.0039213	9	17/09/2018	002444/2019
MARIA IMACULADA DA CONCEICAO	620.124.077.000	IPTU	101.18.0240232	9	16/09/2018	017443/2019

MARIA IMACULADA DE MELO	620.500.027.000	IPTU	101.18.0240489	9	16/09/2018	017488/2019
MARIA INES DA SILVA	512.021.126.000	IPTU	101.18.0203402	9	16/09/2018	013254/2019
MARIA INES JORGE DE OLIVEIRA	521.414.021.000	IPTU	101.18.2610220	5	02/09/2018	017687/2019
MARIA INES JORGE DE OLIVEIRA	521.414.021.000	IPTU	101.18.2692838	4	26/09/2018	017799/2019
MARIA INES TOMAZINI	003.122.001.104	IPTU	101.18.0035550	9	19/09/2018	002225/2019
MARIA IRACEMA CONCEICAO DOS SANTOS MACEDO	522.003.021.000	IPTU	101.18.0213041	9	12/09/2018	014082/2019
MARIA ISABEL DA SILVA	524.019.006.000	IPTU	101.18.0216053	9	17/09/2018	014445/2019
MARIA ISABEL DO NASCIMENTO	003.047.012.488	IPTU	101.18.0029038	9	19/09/2018	001542/2019
MARIA ISABEL ROCHA DA CUNHA	026.026.017.000	IPTU	101.18.0160283	9	12/09/2018	009738/2019
MARIA IVANIRA DA SILVA FERREIRA	521.409.013.000	IPTU	101.18.2610212	5	02/09/2018	017686/2019
MARIA IVANIRA DA SILVA FERREIRA	521.409.013.000	IPTU	101.18.2692830	4	26/09/2018	017797/2019
MARIA IVONE FREDERICO	010.001.003.137	IPTU	101.18.0080459	9	17/09/2018	004619/2019
MARIA IZABEL DA SILVA	026.072.017.000	IPTU	101.18.0161674	9	12/09/2018	009840/2019
MARIA IZABEL DA SILVA	533.011.023.000	IPTU	101.18.0228988	9	18/09/2018	015996/2019
MARIA IZABEL DE FRANCA	019.019.041.000	IPTU	101.18.0127889	9	18/09/2018	007442/2019
MARIA IZABEL DE FRANCA	019.029.039.005	IPTU	101.18.0128456	9	18/09/2018	007483/2019
MARIA JAILSA PEREIRA DE SOUZA	510.116.008.000	IPTU	101.18.0200036	9	16/09/2018	012842/2019
MARIA JANAI SOUZA DOS SANTOS	030.097.073.000	IPTU	101.18.0177038	9	18/09/2018	010907/2019
MARIA JAQUELINE ROSECO CAIRES	533.326.041.000	IPTU	101.18.0233249	9	18/09/2018	016523/2019
MARIA JOAQUINA DE SOUZA ALVES	524.411.005.000	IPTU	101.18.0217764	9	17/09/2018	014681/2019
MARIA JOSE ALVES (ESPOLIO)	533.225.022.000	IPTU	101.18.0231519	9	18/09/2018	016314/2019
MARIA JOSE CAMILO - ESPOLIO	020.054.017.000	IPTU	101.18.0133062	9	17/09/2018	007815/2019
MARIA JOSE CAVALCANTE	015.080.021.000	IPTU	101.18.0110174	9	12/09/2018	006238/2019
MARIA JOSE DA MONTEIRA	007.085.028.000	IPTU	101.18.0070619	9	12/09/2018	004244/2019
MARIA JOSE DA MONTEIRA	007.085.040.000	IPTU	101.18.0070623	9	12/09/2018	004245/2019
MARIA JOSE DA SILVA	003.047.015.261	IPTU	101.18.0030433	9	19/09/2018	001731/2019
MARIA JOSE DA SILVA	006.039.172.006	IPTU	101.18.0058241	9	16/09/2018	003582/2019
MARIA JOSE DA SILVA	025.051.019.000	IPTU	101.18.0154385	9	19/09/2018	009399/2019
MARIA JOSE DA SILVA	533.203.012.000	IPTU	101.18.0230398	9	18/09/2018	016214/2019
MARIA JOSE DE ALMEIDA	004.067.024.000	IPTU	101.18.0043285	9	17/09/2018	002671/2019
MARIA JOSE DE SOUZA	033.020.113.000	IPTU	101.18.0191212	9	22/09/2018	011990/2019
MARIA JOSE DE SOUZA	510.100.043.074	IPTU	101.18.0198539	9	16/09/2018	012662/2019
MARIA JOSE DE SOUZA	033.020.113.000	IPTU	101.18.2540391	7	18/09/2018	017623/2019
MARIA JOSE DE SOUZA	033.020.113.000	IPTU	101.18.2633192	5	18/09/2018	017704/2019
MARIA JOSE DE SOUZA (ESPOLIO)	530.202.005.000	IPTU	101.18.0219782	9	12/09/2018	014980/2019
MARIA JOSE DO NASCIMENTO MATEUS	533.323.010.000	IPTU	101.18.0233146	9	18/09/2018	016511/2019
MARIA JOSE DOS SANTOS PEREIRA	033.022.135.000	IPTU	101.18.0191384	9	18/09/2018	012008/2019
MARIA JOSE ESTEVES GOMES	032.078.011.000	IPTU	101.18.0189804	9	19/09/2018	011880/2019
MARIA JOSE HENRIQUE	001.067.067.006	IPTU	101.18.0011100	9	16/09/2018	000559/2019
MARIA JOSE LEMOS	007.063.113.030	IPTU	101.18.0066835	9	12/09/2018	004111/2019
MARIA JOSE LIMA SOARES ESTEVES	006.034.014.006	IPTU	101.18.0057383	9	16/09/2018	003557/2019
MARIA JOSE NOVAES - ESPOLIO	533.100.003.000	IPTU	101.18.0229488	9	18/09/2018	016081/2019
MARIA JOSE OLIVEIRA BARROS	021.095.066.000	IPTU	101.18.0142133	9	18/09/2018	008506/2019
MARIA JOSE PEREIRA COIADO	620.006.052.000	IPTU	101.18.0239052	9	22/09/2018	017328/2019
MARIA JOSE PINHEIRO DE ANDRADE	017.005.050.000	IPTU	101.18.0117688	9	12/09/2018	006758/2019
MARIA JOSE PINHEIRO DE ANDRADE	017.011.027.001	IPTU	101.18.0117876	9	12/09/2018	006777/2019
MARIA JOSE PINHEIRO DE ANDRADE	017.011.027.002	IPTU	101.18.0117877	9	12/09/2018	006778/2019
MARIA JOSE RODRIGUES RUFINO	522.107.019.000	IPTU	101.18.0214252	9	22/09/2018	014218/2019
MARIA JOSE RODRIGUES VIEIRA SIMONATO	001.033.002.000	IPTU	101.18.0006199	9	16/09/2018	000367/2019
MARIA JOSE TELES - ESPOLIO	008.059.007.000	IPTU	101.18.0076630	9	16/09/2018	004411/2019
MARIA JOSE TOPASSI	029.012.099.016	IPTU	101.18.0170068	9	16/09/2018	010479/2019
MARIA JOSE VANDERLEI BEZERRA	534.109.008.000	IPTU	101.18.0235350	9	18/09/2018	016778/2019
MARIA JOSE VIEIRA BEVILAQUA	011.017.005.000	IPTU	101.18.0088008	9	15/09/2018	004942/2019
MARIA JOSEFA LEITE	010.037.041.000	IPTU	101.18.0085118	9	17/09/2018	004789/2019
MARIA JOVIANA ALVES	532.307.037.000	IPTU	101.18.0226668	9	15/09/2018	015686/2019
MARIA JUCLEIDE DA CONCEICAO	031.154.011.000	IPTU	101.18.0185790	9	19/09/2018	011593/2019
MARIA JURITE DE PONTES	532.065.003.000	IPTU	101.18.0222806	9	15/09/2018	015276/2019
MARIA JURACI ELIAS	016.015.078.000	IPTU	101.18.0112129	9	12/09/2018	006390/2019
MARIA LAJIANE DA SILVA LISBOA	032.002.088.000	IPTU	101.18.0186060	9	19/09/2018	011620/2019
MARIA LAURA ALVES DA COSTA	511.025.001.000	IPTU	101.18.0201469	9	22/09/2018	013014/2019
MARIA LEUDIMAR FERNANDES	533.107.009.000	IPTU	101.18.0229641	9	18/09/2018	016105/2019
MARIA LILIANA DE ABREU PITA PELLEGRINI	024.019.091.133	IPTU	101.18.0148152	9	17/09/2018	008941/2019
MARIA LINA GRANGEIA	020.038.056.000	IPTU	101.18.0132190	9	17/09/2018	007781/2019
MARIA LINAR DE OLIVEIRA	005.015.030.000	IPTU	101.18.0047607	9	22/09/2018	002894/2019
MARIA LOPES DE OLIVEIRA	021.071.031.000	IPTU	101.18.0141301	9	18/09/2018	008450/2019
MARIA LOPES RODRIGUES	015.065.027.000	IPTU	101.18.0109773	9	12/09/2018	006208/2019
MARIA LUCI SOUZA FERNANDES	003.096.002.097	IPTU	101.18.0033510	9	19/09/2018	002016/2019
MARIA LUCIA BERALDINI	532.049.022.000	IPTU	101.18.0221987	9	15/09/2018	015184/2019
MARIA LUCIA CALAMARE	003.047.012.990	IPTU	101.18.0029538	9	19/09/2018	001624/2019
MARIA LUCIA CARRETERO	001.048.010.000	IPTU	101.18.2693064	3	03/09/2018	017805/2019
MARIA LUCIA CARRETERO	001.048.010.000	IPTU	101.18.2693065	3	03/09/2018	017806/2019
MARIA LUCIA CERQUEIRA RODRIGUES	510.116.020.000	IPTU	101.18.0200048	9	16/09/2018	012845/2019
MARIA LUCIA DA SILVA	005.043.051.000	IPTU	101.18.0049121	9	12/09/2018	002984/2019
MARIA LUCIA DE AQUINO PEREIRA	003.047.016.719	IPTU	101.18.0031252	9	19/09/2018	001833/2019
MARIA LUCIA DE OLIVEIRA	027.075.050.000	IPTU	101.18.0165779	9	15/09/2018	010141/2019
MARIA LUCIA DE OLIVEIRA SANTOS LUIZ	524.109.022.000	IPTU	101.18.0216650	9	17/09/2018	014508/2019
MARIA LUCIA DOS SANTOS	003.047.013.070	IPTU	101.18.0029617	9	19/09/2018	001632/2019
MARIA LUCIA ESPERINI BARZAO	521.435.004.000	IPTU	101.18.2597316	6	24/09/2018	017674/2019
MARIA LUCIA FERREIRA LOPES	530.111.002.000	IPTU	101.18.0218882	9	12/09/2018	014864/2019
MARIA LUCIA LIMA GONCALVES	020.110.043.000	IPTU	101.18.0135570	9	17/09/2018	007989/2019
MARIA LUCIA MARQUES SENA	533.207.041.000	IPTU	101.18.0230593	9	18/09/2018	016227/2019
MARIA LUCIA MINOTO DA SILVA	510.100.043.026	IPTU	101.18.0198491	9	16/09/2018	012652/2019

MARIA LUCIA PASSOS DA COSTA	025.110.001.061	IPTU	101.18.0158199	9	19/09/2018	009569/2019
MARIA LUCIA ROBERTO CAMARGO	025.059.025.015	IPTU	101.18.0154715	9	19/09/2018	009422/2019
MARIA LUCIA SILVA DE MELO	033.022.144.000	IPTU	101.18.0191393	9	18/09/2018	012011/2019
MARIA LUCILENE COSTA HOLANDA	521.435.003.000	IPTU	101.18.2643637	5	22/09/2018	017723/2019
MARIA LUCILENE COSTA HOLANDA	521.435.003.000	IPTU	101.18.2724542	3	17/09/2018	017847/2019
MARIA LUCINDA RODRIGUES	033.076.048.000	IPTU	101.18.0194200	9	22/09/2018	012210/2019
MARIA LUCINEIDE DE MELO	021.007.087.507	IPTU	101.18.0137739	9	18/09/2018	008212/2019
MARIA LUISA LOPEZ POZA	010.007.038.061	IPTU	101.18.0081272	9	17/09/2018	004643/2019
MARIA LUIZA DE OLIVEIRA	008.029.152.004	IPTU	101.18.0073187	9	16/09/2018	004324/2019
MARIA LUIZA DE OLIVEIRA	511.028.007.000	IPTU	101.18.0201535	9	17/09/2018	013027/2019
MARIA LUIZA DE SOUSA NASCIMENTO	026.104.031.000	IPTU	101.18.2684841	4	26/09/2018	017783/2019
MARIA LUIZA ELEUTERIO	521.408.017.000	IPTU	101.18.0211442	9	15/09/2018	013940/2019
MARIA LUIZA GODOY VALERO	009.064.058.037	IPTU	101.18.0079019	9	17/09/2018	004538/2019
MARIA LUIZA GOMES SIMOES	005.020.035.000	IPTU	101.18.0047878	9	22/09/2018	002907/2019
MARIA LUIZA LESSA	015.110.016.000	IPTU	101.18.0111787	9	12/09/2018	006365/2019
MARIA LUIZA LUNA PINTO DE SOUZA	014.027.016.048	IPTU	101.18.0104939	9	12/09/2018	005828/2019
MARIA LUIZA MACHADO	007.074.072.000	IPTU	101.18.0069042	9	12/09/2018	004168/2019
MARIA LUIZA PASCHOALETTO DA SILVA	020.068.070.007	IPTU	101.18.0133848	9	17/09/2018	007863/2019
MARIA LUIZA PEREIRA	003.047.016.935	IPTU	101.18.0031466	9	19/09/2018	001870/2019
MARIA LUZIA ANICETO	532.006.124.000	IPTU	101.18.0220634	9	15/09/2018	015056/2019
MARIA LUZIA DE SA	530.120.030.000	IPTU	101.18.0219371	9	12/09/2018	014930/2019
MARIA MADALENA ARAUJO CARDOSO	006.093.048.000	IPTU	101.18.0061982	9	16/09/2018	003877/2019
MARIA MADALENA DA CONCEICAO SILVA	033.009.037.000	IPTU	101.18.0190852	9	18/09/2018	011950/2019
MARIA MADALENA DE JESUS	534.106.055.000	IPTU	101.18.0235073	9	18/09/2018	016735/2019
MARIA MADALENA DOS SANTOS	033.072.010.000	IPTU	101.18.0194054	9	18/09/2018	012198/2019
MARIA MADALENA POZENA MENESES	521.052.020.000	IPTU	101.18.0209922	9	15/09/2018	013798/2019
MARIA MARCAL FERNANDES GASTAO	020.046.083.000	IPTU	101.18.0132562	9	17/09/2018	007805/2019
MARIA MARGARIDA DOLCE	532.114.005.000	IPTU	101.18.2713386	3	10/09/2018	017820/2019
MARIA MARGARIDA PESSOA - ESPOLIO	031.106.052.000	IPTU	101.18.0183668	9	19/09/2018	011410/2019
MARIA MARLENE GARCIA GARCIA	512.029.027.000	IPTU	101.18.0204387	9	16/09/2018	013362/2019
MARIA MARLENE TORRES DE CARVALHO	511.028.014.000	IPTU	101.18.0201542	9	17/09/2018	013031/2019
MARIA MARLY DE ARAUJO	530.107.035.000	IPTU	101.18.0218803	9	12/09/2018	014852/2019
MARIA MENDES ARRUDA	031.090.027.000	IPTU	101.18.0183084	9	19/09/2018	011363/2019
MARIA MERCEDES DE FREITAS MARANGONI	030.151.048.054	IPTU	101.18.0178932	9	18/09/2018	011063/2019
MARIA MIRANDA FRANCO	031.043.007.000	IPTU	101.18.0181343	9	19/09/2018	011198/2019
MARIA MOREIRA ARRAIS	032.065.126.000	IPTU	101.18.0188169	9	19/09/2018	011772/2019
MARIA MOREIRA DA SILVA	003.123.002.039	IPTU	101.18.0035809	9	19/09/2018	002246/2019
MARIA NADIR AQUATTI DOS SANTOS	003.047.012.575	IPTU	101.18.0029124	9	19/09/2018	001557/2019
MARIA NASCIMENTO GOBI	001.018.105.056	IPTU	101.18.0002155	9	16/09/2018	000262/2019
MARIA NAZARE GUERARD	025.117.019.169	IPTU	101.18.0158728	9	19/09/2018	009602/2019
MARIA NAZARE MACEDO DA SILVA	534.119.038.000	IPTU	101.18.0235732	9	18/09/2018	016830/2019
MARIA NEUZA DA SILVA ARAUJO	512.057.009.000	IPTU	101.18.0205939	9	16/09/2018	013526/2019
MARIA NEUZELI SOARES DE SOUZA	522.107.060.000	IPTU	101.18.0214293	9	12/09/2018	014224/2019
MARIA OCILENE ALVES DA SILVA	014.019.022.018	IPTU	101.18.0104563	9	12/09/2018	005800/2019
MARIA OLIZODETE RODRIGUES	510.106.032.011	IPTU	101.18.0199551	9	16/09/2018	012782/2019
MARIA PAULA CEDRO DE SOUZA	020.107.055.109	IPTU	101.18.0135442	9	17/09/2018	007977/2019
MARIA PAULIHS	013.018.006.004	IPTU	101.18.0100852	9	15/09/2018	005591/2019
MARIA PAULINA VENANCIO DA SILVA	524.218.019.000	IPTU	101.18.0217179	9	17/09/2018	014600/2019
MARIA PEDROZO	009.079.010.000	IPTU	101.18.0079541	9	17/09/2018	004566/2019
MARIA PEREIRA DE OLIVEIRA	533.221.034.000	IPTU	101.18.0231322	9	22/09/2018	016292/2019
MARIA QUINTAL CALISTO DA SILVA	012.018.059.000	IPTU	101.18.0094153	9	17/09/2018	005229/2019
MARIA QUITERIA PEREIRA DA SILVA	033.101.022.000	IPTU	101.18.0195215	9	22/09/2018	012297/2019
MARIA RIBEIRO MARQUES	004.027.054.001	IPTU	101.18.0038787	9	17/09/2018	002427/2019
MARIA RILZA BARBOSA DE JESUS	003.047.016.638	IPTU	101.18.0031171	9	19/09/2018	001824/2019
MARIA RISOMAR BEZERRA GOMES DE LIMA	530.131.012.000	IPTU	101.18.0219742	9	12/09/2018	014969/2019
MARIA RITA CHAVES SANTANDER ORTUNO	025.007.034.000	IPTU	101.18.0152801	9	19/09/2018	009308/2019
MARIA RITA DO NASCIMENTO	021.059.050.000	IPTU	101.18.0140884	9	18/09/2018	008418/2019
MARIA RITA PIRES DA SILVA	533.211.040.000	IPTU	101.18.0230871	9	18/09/2018	016257/2019
MARIA RODRIGUES DE BORBA	031.107.061.000	IPTU	101.18.0183711	9	19/09/2018	011412/2019
MARIA ROSA BETINI DEPIERI	534.106.008.000	IPTU	101.18.0235026	9	18/09/2018	016729/2019
MARIA ROSA DE OLIVEIRA	006.063.098.000	IPTU	101.18.0060517	9	16/09/2018	003740/2019
MARIA ROSA DE OLIVEIRA	033.028.067.000	IPTU	101.18.0191715	9	18/09/2018	012037/2019
MARIA ROSA DE SOUSA	015.103.009.000	IPTU	101.18.0111548	9	12/09/2018	006347/2019
MARIA ROSANGELA BARTHOLI	534.155.019.000	IPTU	101.18.0237305	9	18/09/2018	017077/2019
MARIA ROSARIA GIMENEZ FALCAO	017.007.116.000	IPTU	101.18.0117802	9	12/09/2018	006765/2019
MARIA ROSARIO PEREIRA DOS SANTOS	032.068.074.000	IPTU	101.18.0188294	9	22/09/2018	011790/2019
MARIA ROSELI DE OLIVEIRA SANTOS	524.426.025.000	IPTU	101.18.0218120	9	17/09/2018	014716/2019
MARIA ROSENI SOARES DE LIMA	028.012.050.006	IPTU	101.18.0168653	9	12/09/2018	010374/2019
MARIA ROSSANDRA BARBOSA DE AQUINO	533.319.005.000	IPTU	101.18.0233037	9	18/09/2018	016502/2019
MARIA SALETE DE OLIVEIRA	021.094.025.000	IPTU	101.18.0142070	9	18/09/2018	008501/2019
MARIA SALETE VERRI	533.230.017.000	IPTU	101.18.0231793	9	18/09/2018	016332/2019
MARIA SANCHES	534.022.003.000	IPTU	101.18.0234141	9	18/09/2018	016639/2019
MARIA SANTOS PEREIRA MENEZES	016.029.072.000	IPTU	101.18.0115386	9	12/09/2018	006646/2019
MARIA SHIRLEY GONCALVES PEREIRA	511.037.005.000	IPTU	101.18.0201686	9	17/09/2018	013056/2019
MARIA SIDCLEY DE AGOSTINHO PACHECO	534.152.002.000	IPTU	101.18.0237181	9	18/09/2018	017064/2019
MARIA SILVA DOS SANTOS	004.109.112.012	IPTU	101.18.0045076	9	17/09/2018	002796/2019
MARIA SIMONE DOS SANTOS	016.015.126.111	IPTU	101.18.0113973	9	12/09/2018	006542/2019
MARIA SOCORRO BATISTA DA SILVA	521.429.104.000	IPTU	101.18.0211994	9	15/09/2018	013963/2019
MARIA SOCORRO BEZERRA	534.305.039.000	IPTU	101.18.0237780	9	18/09/2018	017162/2019
MARIA SOCORRO DUARTE ALVES	512.057.064.000	IPTU	101.18.0205994	9	22/09/2018	013536/2019
MARIA SOCORRO MOREIRA COSTA	521.442.009.000	IPTU	101.18.0212265	9	15/09/2018	013972/2019
MARIA SOCORRO MOREIRA COSTA	521.442.009.000	IPTU	101.18.2633232	5	15/09/2018	017708/2019

MARIA SOCORRO MOREIRA COSTA	521.442.009.000	IPTU	101.18.2713503	3	10/09/2018	017827/2019
MARIA SOLANGE SOUZA SABINO	532.318.038.000	IPTU	101.18.0227145	9	15/09/2018	015766/2019
MARIA SONIA BRANDAO DA SILVA	023.001.079.033	IPTU	101.18.0143581	9	12/09/2018	008624/2019
MARIA STELLA DE CARVALHO GONCALVES	003.041.087.000	IPTU	101.18.0027585	9	19/09/2018	001395/2019
MARIA TAVARES PINTO SOUSA	532.315.079.000	IPTU	101.18.0227052	9	15/09/2018	015746/2019
MARIA TELES DOS SANTOS	532.315.063.000	IPTU	101.18.0227036	9	15/09/2018	015742/2019
MARIA TERESA DE CASTRO	029.012.093.061	IPTU	101.18.0169664	9	16/09/2018	010449/2019
MARIA TERESA FERREIRA FERRO	030.142.002.000	IPTU	101.18.0178608	9	18/09/2018	011037/2019
MARIA TERESA MARINO	001.066.024.002	IPTU	101.18.0010620	9	16/09/2018	000539/2019
MARIA TERESA MARTINS	027.037.020.000	IPTU	101.18.0164314	9	15/09/2018	010036/2019
MARIA TERESA PETRAUSKAS	003.096.002.069	IPTU	101.18.0033482	9	19/09/2018	002014/2019
MARIA TERESA THE	003.121.003.079	IPTU	101.18.0034994	9	22/09/2018	002168/2019
MARIA TERESA XAVIER MOL	009.075.022.000	IPTU	101.18.0079453	9	17/09/2018	004561/2019
MARIA TEREZA GARCIA	002.073.026.106	IPTU	101.18.0021910	9	15/09/2018	001096/2019
MARIA TEREZA GARCIA	016.032.128.044	IPTU	101.18.0115688	9	12/09/2018	008662/2019
MARIA TEREZINHA SCHMIDT	008.033.101.000	IPTU	101.18.0073443	9	16/09/2018	004335/2019
MARIA VALCENE GONCALVES DE ARAUJO	002.079.001.014	IPTU	101.18.0024276	9	15/09/2018	001216/2019
MARIA VANDERLITA GOMES FERREIRA DE SOUZA	521.437.016.000	IPTU	101.18.2565617	6	10/09/2018	017642/2019
MARIA VANUZA DA SILVA ARAUJO	004.066.029.000	IPTU	101.18.0043212	9	17/09/2018	002663/2019
MARIA VERA LUCIA MACHADO DO NASCIMENTO	524.110.016.000	IPTU	101.18.0216672	9	17/09/2018	014509/2019
MARIA VERONICA SILVESTRE FERREIRA AVELINO	534.154.037.000	IPTU	101.18.0237268	9	22/09/2018	017074/2019
MARIA VILAUBA MENDONCA DE OLIVEIRA	010.007.038.019	IPTU	101.18.0081230	9	17/09/2018	004642/2019
MARIA WILMA GOMES DOS SANTOS	534.154.034.000	IPTU	101.18.0237265	9	22/09/2018	017073/2019
MARIA ZANIN DRETA	001.067.064.000	IPTU	101.18.0011093	9	16/09/2018	000557/2019
MARIA ZILDENIRA DE SOUSA	026.002.073.088	IPTU	101.18.0159330	9	12/09/2018	009667/2019
MARIA ZULEIDA MARTINA DA SILVA COSTA	002.042.123.000	IPTU	101.18.0018654	9	15/09/2018	000902/2019
MARIA ZULEIDE DA SILVA	006.030.038.000	IPTU	101.18.0057058	9	16/09/2018	003539/2019
MARIANA CAMARGO	001.037.006.001	IPTU	101.18.0007248	9	16/09/2018	000407/2019
MARIANA CAMARGO	001.037.006.002	IPTU	101.18.0007249	9	16/09/2018	000408/2019
MARIANA DA SILVA COUTINHO	002.037.007.007	IPTU	101.18.0018377	9	15/09/2018	000890/2019
MARIANA LAZARA CARDOSO LUCERO	410.023.009.000	IPTU	101.18.0197869	9	01/09/2018	012582/2019
MARIANA MUSSA BENDAZOLLI	018.014.085.013	IPTU	101.18.0121050	9	19/09/2018	006955/2019
MARIANA PIERAMI CALLEGARI	024.019.137.682	IPTU	101.18.0149422	9	17/09/2018	009090/2019
MARIANGELA APARECIDA SAMPAIO RAMOS VIANNA	021.001.037.061	IPTU	101.18.0136274	9	18/09/2018	008057/2019
MARIANNE THERESE ASSAAD GUIRGUIS	033.066.059.019	IPTU	101.18.0193855	9	18/09/2018	012181/2019
MARIKA DREWS	410.026.013.000	IPTU	101.18.0197970	9	22/09/2018	012590/2019
MARILDA ROSALINA BARBOSA DE OLIVEIRA	020.115.024.044	IPTU	101.18.0135763	9	17/09/2018	008002/2019
MARILDETE BARBOZA DOS SANTOS	511.011.007.000	IPTU	101.18.0201231	9	22/09/2018	012983/2019
MARILEI APARECIDA DOS SANTOS	620.016.043.000	IPTU	101.18.0239364	9	16/09/2018	017362/2019
MARILEI CERQUEIRA DOS SANTOS	027.116.076.001	IPTU	101.18.0166977	9	15/09/2018	010242/2019
MARILEI VIEIRA	003.047.012.186	IPTU	101.18.0028736	9	19/09/2018	001512/2019
MARILEIA SANTOS	023.008.045.057	IPTU	101.18.0143916	9	12/09/2018	008651/2019
MARILENA DA SILVA	007.052.052.000	IPTU	101.18.0065280	9	22/09/2018	004059/2019
MARILENA GUERRA BERTAGNOLI	020.045.061.000	IPTU	101.18.0132512	9	17/09/2018	007800/2019
MARILENE DA SILVA CARDOSO	010.021.014.306	IPTU	101.18.0082805	9	17/09/2018	004691/2019
MARILENE LEITE BEZERRA	025.117.019.087	IPTU	101.18.0158646	9	19/09/2018	009592/2019
MARILHA PEREIRA DA SILVA SANTOS	024.019.091.116	IPTU	101.18.0148135	9	17/09/2018	008940/2019
MARILIA CAMORIM FATUCH	027.077.009.000	IPTU	101.18.0165871	9	15/09/2018	010149/2019
MARILIA CASAL DE REY ALVES	033.009.053.000	IPTU	101.18.0190865	9	18/09/2018	011954/2019
MARILIA CASAL DE REY ALVES	033.009.062.000	IPTU	101.18.0190874	9	18/09/2018	011955/2019
MARILIA CASAL DE REY ALVES	510.200.036.000	IPTU	101.18.0200292	9	16/09/2018	012880/2019
MARILIA CASAL DE REY ALVES	510.200.041.000	IPTU	101.18.0200296	9	16/09/2018	012883/2019
MARILIA NASCIMENTO	530.205.012.000	IPTU	101.18.0219847	9	22/09/2018	014988/2019
MARILSE MALANSKI SCREMIN	011.034.003.020	IPTU	101.18.0090537	9	15/09/2018	005076/2019
MARILZA MARIA DE LIMA	027.047.030.000	IPTU	101.18.0164674	9	15/09/2018	010057/2019
MARILZA SALES COLLADO	016.015.100.104	IPTU	101.18.0112426	9	12/09/2018	006405/2019
MARIMAR ANGELICA FERRAREZI	006.117.024.087	IPTU	101.18.0062147	9	16/09/2018	003896/2019
MARINA APARECIDA TEODORO DOS SANTOS	510.100.043.106	IPTU	101.18.0198571	9	16/09/2018	012667/2019
MARINA FONTES BEZERRA	005.009.055.068	IPTU	101.18.0046553	9	12/09/2018	002856/2019
MARINA FREIRE DA SILVA (ESPOLIO)	533.329.020.000	IPTU	101.18.0233325	9	18/09/2018	016533/2019
MARINA SHIMIDT DE PAULA	006.004.059.483	IPTU	101.18.0052203	9	16/09/2018	003249/2019
MARINA VISCONTI	004.018.182.217	IPTU	101.18.0037765	9	17/09/2018	002349/2019
MARINALDO BERTO OLIVEIRA	534.124.038.000	IPTU	101.18.0235957	9	20/09/2018	016869/2019
MARINALVA APARECIDA DOS SANTOS	015.013.046.002	IPTU	101.18.0106304	9	12/09/2018	005929/2019
MARINALVA BATISTA DE FRANCA	534.107.094.000	IPTU	101.18.0235209	9	18/09/2018	016758/2019
MARINALVA BEZERRA DA SILVA	023.008.045.264	IPTU	101.18.0144122	9	12/09/2018	008666/2019
MARINALVA FONTES - USUFRUATUARIO	004.061.021.043	IPTU	101.18.0042843	9	17/09/2018	002656/2019
MARINALVA GONCALVES ROCHA	524.428.055.000	IPTU	101.18.0218250	9	22/09/2018	014733/2019
MARINALVA JOSE DE BRITO	534.012.002.000	IPTU	101.18.0233842	9	18/09/2018	016613/2019
MARINALVA MENDES BENTO	016.033.032.000	IPTU	101.18.0115760	9	12/09/2018	006666/2019
MARINALVA NOGUEIRA DA SILVA	524.432.025.000	IPTU	101.18.0218388	9	17/09/2018	014762/2019
MARINALVA SANTOS DA SILVA	512.030.074.000	IPTU	101.18.0204487	9	16/09/2018	013375/2019
MARINEIDE DA SILVA BONVICINI	004.044.072.238	IPTU	101.18.0040283	9	17/09/2018	002514/2019
MARINEIS SELIAS VAZ PIPPER	017.021.010.265	IPTU	101.18.0118512	9	12/09/2018	006822/2019
MARINES AGUERO - USUFRUTO	011.033.113.305	IPTU	101.18.0089038	9	15/09/2018	004996/2019
MARINES LOURENCO DA SILVA	003.045.020.196	IPTU	101.18.0028113	9	19/09/2018	001449/2019
MARINES NASCIMENTO - ESPOLIO	016.015.128.094	IPTU	101.18.0114405	9	12/09/2018	006576/2019
MARINETE FRANCISCO DA SILVA TEIXEIRA	524.412.033.000	IPTU	101.18.0217804	9	17/09/2018	014685/2019
MARINEUZA FERREIRA SANTANA	018.032.160.007	IPTU	101.18.0122267	9	19/09/2018	007020/2019
MARINEZ TARGINA DO NASCIMENTO	020.027.007.013	IPTU	101.18.0131612	9	10/09/2018	007729/2019
MARINICE SILVA	033.021.003.000	IPTU	101.18.0191228	9	18/09/2018	011992/2019
MARINICE SILVA	033.021.113.000	IPTU	101.18.0191305	9	18/09/2018	012000/2019

MARINISA CARMINETTI BAPTISTA	015.028.037.029	IPTU	101.18.0107068	9	12/09/2018	005973/2019
MARINITA DA SILVA ROCHA	512.054.028.000	IPTU	101.18.0205817	9	16/09/2018	013515/2019
MARINO DOMINGOS DE ARAUJO - ESPOLIO	521.213.042.000	IPTU	101.18.0210246	9	15/09/2018	013841/2019
MARIO ALBERTO JUNCKER (USUFRUATUARIO)	007.051.037.000	IPTU	101.18.0065130	9	12/09/2018	004053/2019
MARIO ALBERTO SANSON	012.037.041.031	IPTU	101.18.0095459	9	17/09/2018	005304/2019
MARIO ALEXANDRE BIZERRA SILVA	010.030.048.000	IPTU	101.18.0084163	9	17/09/2018	004752/2019
MARIO ALONSO	006.029.111.000	IPTU	101.18.0056995	9	16/09/2018	003536/2019
MARIO ALONSO	006.047.057.000	IPTU	101.18.0059352	9	16/09/2018	003642/2019
MARIO ALONSO	006.047.062.005	IPTU	101.18.0059360	9	16/09/2018	003645/2019
MARIO ALONSO	006.047.062.007	IPTU	101.18.0059362	9	16/09/2018	003646/2019
MARIO ALONSO	006.047.062.008	IPTU	101.18.0059363	9	16/09/2018	003647/2019
MARIO ALONSO	006.047.062.009	IPTU	101.18.0059364	9	16/09/2018	003648/2019
MARIO ALONSO	006.047.062.010	IPTU	101.18.0059365	9	16/09/2018	003649/2019
MARIO ALONSO	006.047.062.011	IPTU	101.18.0059366	9	16/09/2018	003650/2019
MARIO ALONSO	006.047.062.012	IPTU	101.18.0059367	9	16/09/2018	003651/2019
MARIO ALONSO	006.047.062.013	IPTU	101.18.0059368	9	16/09/2018	003652/2019
MARIO ALONSO	006.047.062.014	IPTU	101.18.0059369	9	16/09/2018	003653/2019
MARIO ALONSO	006.047.062.015	IPTU	101.18.0059370	9	16/09/2018	003654/2019
MARIO ALONSO	006.047.062.016	IPTU	101.18.0059371	9	16/09/2018	003655/2019
MARIO ALONSO	006.047.062.017	IPTU	101.18.0059372	9	16/09/2018	003656/2019
MARIO ALONSO	006.047.062.018	IPTU	101.18.0059373	9	16/09/2018	003657/2019
MARIO ALONSO	010.017.035.000	IPTU	101.18.0082337	9	17/09/2018	004671/2019
MARIO ALONSO - USUFRUATUARIO	006.047.054.000	IPTU	101.18.0059350	9	16/09/2018	003641/2019
MARIO ANTONIO MACHADO	001.066.009.041	IPTU	101.18.0010591	9	16/09/2018	000537/2019
MARIO ANTONIO MILICI	016.015.122.150	IPTU	101.18.0113285	9	12/09/2018	006483/2019
MARIO APARECIDO GIMENES	522.109.016.000	IPTU	101.18.0214328	9	12/09/2018	014226/2019
MARIO APARECIDO RAMOS DE OLIVEIRA	530.105.045.000	IPTU	101.18.0218685	9	12/09/2018	014829/2019
MARIO APARECIDO TEIXEIRA	002.073.027.105	IPTU	101.18.0022689	9	15/09/2018	001156/2019
MARIO ARTUR ABEL	013.026.040.001	IPTU	101.18.0101249	9	15/09/2018	005617/2019
MARIO BARBARA	016.021.084.000	IPTU	101.18.0114929	9	12/09/2018	006626/2019
MARIO BATISTA NETO	003.045.021.173	IPTU	101.18.0028290	9	19/09/2018	001469/2019
MARIO BERNARDES	521.037.027.000	IPTU	101.18.0208967	9	15/09/2018	013723/2019
MARIO BRUNO	015.029.001.128	IPTU	101.18.0107216	9	12/09/2018	005995/2019
MARIO CANDIDO DA SILVA	533.244.017.000	IPTU	101.18.0232260	9	18/09/2018	016378/2019
MARIO CARRER	012.024.047.015	IPTU	101.18.0094706	9	17/09/2018	005271/2019
MARIO CECILIO RIBEIRO	015.089.012.000	IPTU	101.18.0111097	9	12/09/2018	006314/2019
MARIO CELSO FERRETTI	530.101.001.000	IPTU	101.18.0218488	9	12/09/2018	014778/2019
MARIO CELSO SILVA	005.022.052.000	IPTU	101.18.0048212	9	12/09/2018	002922/2019
MARIO COZZA NETO	530.303.024.000	IPTU	101.18.0220078	9	12/09/2018	015007/2019
MARIO CRIVELARO SOBRINHO	026.032.034.000	IPTU	101.18.0160501	9	12/09/2018	009749/2019
MARIO DO PRADO NASCIMENTO	026.009.028.000	IPTU	101.18.0159936	9	12/09/2018	009711/2019
MARIO DOS SANTOS	025.004.285.048	IPTU	101.18.0152621	9	19/09/2018	009299/2019
MARIO DOS SANTOS - ESPOLIO	021.059.039.000	IPTU	101.18.0140875	9	18/09/2018	008417/2019
MARIO DOS SANTOS PEREIRA - ESPOLIO	033.064.031.000	IPTU	101.18.0193542	9	18/09/2018	012151/2019
MARIO DOS SANTOS ROCHA	016.028.059.000	IPTU	101.18.0115296	9	12/09/2018	006645/2019
MARIO DRUDI	021.048.023.000	IPTU	101.18.0140328	9	18/09/2018	008375/2019
MARIO EITI KIYONO - ESPOLIO	512.015.001.000	IPTU	101.18.0202458	9	16/09/2018	013176/2019
MARIO FARINA - ESPOLIO	510.104.059.000	IPTU	101.18.0199423	9	16/09/2018	012764/2019
MARIO FARINA - ESPOLIO	510.105.022.000	IPTU	101.18.0199509	9	16/09/2018	012775/2019
MARIO FARINA - ESPOLIO	532.301.002.000	IPTU	101.18.0226530	9	15/09/2018	015658/2019
MARIO FORTUNATO FERRI	001.112.004.000	IPTU	101.18.0014668	9	16/09/2018	000722/2019
MARIO GOUVEIA FILHO	010.015.033.000	IPTU	101.18.0082109	9	17/09/2018	004664/2019
MARIO JARDIM	524.016.006.001	IPTU	101.18.0215987	9	17/09/2018	014437/2019
MARIO JARDIM	524.031.002.000	IPTU	101.18.0216264	9	17/09/2018	014470/2019
MARIO JARDIM	524.031.003.000	IPTU	101.18.0216265	9	17/09/2018	014471/2019
MARIO JERONIMO DOS SANTOS	025.060.251.000	IPTU	101.18.0155518	9	19/09/2018	009459/2019
MARIO JOSE CIERCO FILHO	008.002.025.000	IPTU	101.18.0071507	9	16/09/2018	004270/2019
MARIO JOSE DE PADUA	522.002.138.344	IPTU	101.18.0212959	9	12/09/2018	014067/2019
MARIO JOSE TARDIVO	024.015.056.293	IPTU	101.18.0147574	9	17/09/2018	008895/2019
MARIO LEAO DA SILVA	010.007.039.077	IPTU	101.18.0081372	9	17/09/2018	004644/2019
MARIO LUIZ	007.065.008.000	IPTU	101.18.0066920	9	12/09/2018	004115/2019
MARIO LUIZ BONFIETTE	521.032.038.000	IPTU	101.18.0208778	9	15/09/2018	013714/2019
MARIO MARIANO	024.064.021.000	IPTU	101.18.0151543	9	17/09/2018	009234/2019
MARIO NISHIO	005.009.048.000	IPTU	101.18.0046480	9	12/09/2018	002848/2019
MARIO OSHIMA	010.021.014.002	IPTU	101.18.0082504	9	17/09/2018	004679/2019
MARIO PAGNI - ESPOLIO	003.049.004.000	IPTU	101.18.0031800	9	19/09/2018	001914/2019
MARIO PAGNI - ESPOLIO	005.002.030.000	IPTU	101.18.0045950	9	12/09/2018	002828/2019
MARIO RAMOS MONTEIRO FILHO	010.047.111.000	IPTU	101.18.0086829	9	17/09/2018	004890/2019
MARIO RIBEIRO-ESPOLIO	010.030.042.000	IPTU	101.18.0084157	9	17/09/2018	004751/2019
MARIO RIBEIRO-ESPOLIO	010.030.042.000	IPTU	101.18.2804233	1	04/09/2018	017899/2019
MARIO ROLIM JUNIOR	020.022.012.000	IPTU	101.18.0131428	9	17/09/2018	007716/2019
MARIO SANTOS DE OLIVEIRA	032.054.009.007	IPTU	101.18.0187757	9	19/09/2018	011739/2019
MARIO SCHIAVENIN	534.038.069.000	IPTU	101.18.0234585	9	18/09/2018	016688/2019
MARIO SERGIO AUMARANTE SANTANA	007.065.018.010	IPTU	101.18.0066935	9	12/09/2018	004116/2019
MARIO SERGIO CARVALHO BERTORINI	002.073.021.271	IPTU	101.18.0021781	9	15/09/2018	001083/2019
MARIO SOARES	524.203.004.000	IPTU	101.18.0216921	9	17/09/2018	014553/2019
MARIO SOARES	524.203.005.000	IPTU	101.18.0216922	9	17/09/2018	014554/2019
MARIO TAVARES	020.035.030.000	IPTU	101.18.0132064	9	17/09/2018	007774/2019
MARIO TETUYA SAYAMA	002.045.002.000	IPTU	101.18.0018772	9	22/09/2018	000904/2019
MARIO TORRES - ESPOLIO	020.080.004.000	IPTU	101.18.0134650	9	17/09/2018	007924/2019
MARIO VALDECIRO DA COSTA - ESPOLIO	530.117.031.000	IPTU	101.17.2999344	9	09/09/2018	000158/2019
MARIO VALDECIRO DA COSTA - ESPOLIO	530.117.031.000	IPTU	101.17.2999345	9	09/09/2018	000159/2019

MARIO VALDECIRO DA COSTA - ESPOLIO	530.117.031.000	IPTU	101.18.0219206	9	12/09/2018	014909/2019
MARIOCIL MARQUES	510.112.082.000	IPTU	101.18.0199913	9	16/09/2018	012824/2019
MARISA APARECIDA MEDURI MACHADO CRUZ	018.015.018.000	IPTU	101.18.0121115	9	19/09/2018	006956/2019
MARISA CARDOSO QUEIROZ	027.106.004.101	IPTU	101.18.0166767	9	15/09/2018	010229/2019
MARISA CORREIA DA SILVA	031.144.040.000	IPTU	101.18.0185455	9	19/09/2018	011548/2019
MARISA DA COSTA N. BARBOSA	031.151.011.000	IPTU	101.18.0185661	9	19/09/2018	011580/2019
MARISA DA SILVA	511.012.001.000	IPTU	101.18.0201248	9	17/09/2018	012986/2019
MARISA DA SILVA CLAUDINO - USUFRUATUARIA	532.510.039.000	IPTU	101.18.0227925	9	15/09/2018	015875/2019
MARISA FARIA NEVES DE CARVALHO	006.081.114.043	IPTU	101.18.0061476	9	16/09/2018	003837/2019
MARISA GONCALVES COELHO-USUFRUATUARIA	522.121.003.000	IPTU	101.18.0214554	9	22/09/2018	014249/2019
MARISA MASSONI	005.010.013.000	IPTU	101.18.0046701	9	12/09/2018	002862/2019
MARISA MITIYO FUKASAWA	007.060.035.003	IPTU	101.18.0065695	9	12/09/2018	004074/2019
MARISA REGINA VIEIRA	015.029.026.008	IPTU	101.18.0107589	9	12/09/2018	006050/2019
MARISA SANTOS GAMA	010.044.038.030	IPTU	101.18.0086371	9	17/09/2018	004872/2019
MARISA TOFANELLI	001.064.022.030	IPTU	101.18.0010310	9	18/09/2018	000518/2019
MARISELMA SILVA MORAIS	025.060.226.058	IPTU	101.18.0155228	9	19/09/2018	009448/2019
MARISTELA APARECIDA SOARES DOS SANTOS	031.029.028.015	IPTU	101.18.0180334	9	19/09/2018	011145/2019
MARISTELA RAMOS DA SILVA	512.031.088.000	IPTU	101.18.0204672	9	16/09/2018	013396/2019
MARISTELA TOFFANELLO	033.055.004.008	IPTU	101.18.0193102	9	18/09/2018	012110/2019
MARIVALDO GOMES DA SILVA	530.102.032.000	IPTU	101.18.0218536	9	12/09/2018	014791/2019
MARIVALDO NASCIMENTO DA SILVA	031.125.039.000	IPTU	101.18.0184524	9	19/09/2018	011445/2019
MARIVANDA AURICCHIO TABET	033.124.005.257	IPTU	101.18.0196088	9	18/09/2018	012389/2019
MARIVONE BARBOSA	026.045.040.000	IPTU	101.18.0160926	9	12/09/2018	009776/2019
MARIZA BENITEZ BRAVO HERNANDES GOBBI	033.051.039.000	IPTU	101.18.0192943	9	18/09/2018	012101/2019
MARIZA CAZUMBA DE LIRA	005.048.003.024	IPTU	101.18.0049297	9	12/09/2018	002991/2019
MARIZA MAZZOLENI	033.124.046.193	IPTU	101.18.0196355	9	18/09/2018	012416/2019
MARIZA SANTOS DA COSTA	010.028.025.039	IPTU	101.18.0083705	9	17/09/2018	004734/2019
MARIZETE ALVES DE SANTANA	020.063.010.000	IPTU	101.18.0133463	9	17/09/2018	007841/2019
MARIZILDA DA CRUZ SILVA	523.108.029.000	IPTU	101.18.0215385	9	12/09/2018	014335/2019
MARK LECOUFLE JUNIOR	004.040.059.115	IPTU	101.18.0039878	9	17/09/2018	002478/2019
MARKO VELKOF-ESPOLIO	007.056.017.000	IPTU	101.17.2951470	10	05/09/2018	000118/2019
MARKO VELKOF-ESPOLIO	007.056.017.000	IPTU	101.17.2951582	10	05/09/2018	000119/2019
MARKO VELKOF-ESPOLIO	012.053.021.000	IPTU	101.17.2951887	10	05/09/2018	000120/2019
MARKO VELKOF-ESPOLIO	012.053.021.000	IPTU	101.17.2951924	10	05/09/2018	000121/2019
MARKO VELKOF-ESPOLIO	007.056.017.000	IPTU	101.18.0065475	9	12/09/2018	004066/2019
MARKO VELKOF-ESPOLIO	012.053.021.000	IPTU	101.18.0096216	9	17/09/2018	005348/2019
MARLEI MOTA	030.133.018.000	IPTU	101.18.0178326	9	18/09/2018	011021/2019
MARLEI SILVA DE SOUZA DOS SANTOS	512.054.022.000	IPTU	101.18.0205811	9	16/09/2018	013514/2019
MARLEIDE ROCHA CANDIDO	532.064.011.000	IPTU	101.18.0222792	9	15/09/2018	015275/2019
MARLENE ALIGOTTI	010.055.011.000	IPTU	101.18.0087075	9	17/09/2018	004904/2019
MARLENE APARECIDA PRANDINI	009.062.042.000	IPTU	101.18.0078907	9	17/09/2018	004531/2019
MARLENE DA CONCEICAO SANTIAGO	025.053.002.000	IPTU	101.18.0154419	9	19/09/2018	009404/2019
MARLENE DA CONCEICAO SANTIAGO	025.057.009.000	IPTU	101.18.0154574	9	19/09/2018	009414/2019
MARLENE DE FATIMA RODRIGUES	003.115.001.131	IPTU	101.18.0034765	9	11/09/2018	002133/2019
MARLENE DE JESUS PEREIRA	512.048.046.000	IPTU	101.18.0205564	9	16/09/2018	013494/2019
MARLENE DE LOURDES SOUZA	003.047.016.413	IPTU	101.18.0030946	9	19/09/2018	001796/2019
MARLENE DE OLIVEIRA LINS	019.004.049.077	IPTU	101.18.0126531	9	18/09/2018	007346/2019
MARLENE DE SOUZA	532.073.023.000	IPTU	101.18.0223425	9	15/09/2018	015333/2019
MARLENE DOS SANTOS	534.127.012.000	IPTU	101.18.0236143	9	18/09/2018	016906/2019
MARLENE DOS SANTOS	534.145.073.000	IPTU	101.18.0236842	9	18/09/2018	017016/2019
MARLENE MARIA DA SILVA	522.019.001.000	IPTU	101.18.0213414	9	12/09/2018	014133/2019
MARLENE MAROSTICA	003.093.001.171	IPTU	101.18.0033292	9	19/09/2018	002002/2019
MARLENE OLIVETTI BIDO	521.003.012.056	IPTU	101.18.0207418	9	15/09/2018	013628/2019
MARLENE PESSOTTI DA SILVA	030.012.052.000	IPTU	101.18.0174782	9	18/09/2018	010769/2019
MARLENE RIBEIRO SILVA	020.076.074.000	IPTU	101.18.0134494	9	17/09/2018	007910/2019
MARLENE SILVA	010.058.001.000	IPTU	101.18.0087166	9	17/09/2018	004910/2019
MARLI AGUIAR ESTEVES	011.033.116.197	IPTU	101.18.0090282	9	15/09/2018	005057/2019
MARLI ALVES DOS SANTOS	032.039.041.000	IPTU	101.18.0187308	9	19/09/2018	011703/2019
MARLI APARECIDA COLONHEZI CASTRO	007.081.007.000	IPTU	101.18.0070083	9	22/09/2018	004240/2019
MARLI APARECIDA DOS SANTOS	003.093.001.044	IPTU	101.18.0033165	9	19/09/2018	001996/2019
MARLI APARECIDA DOS SANTOS	026.090.019.000	IPTU	101.18.0162319	9	12/09/2018	009895/2019
MARLI APARECIDA DUARTE SILVEIRA	004.050.320.058	IPTU	101.18.0041676	9	17/09/2018	002590/2019
MARLI DA CONCEICAO	012.007.074.000	IPTU	101.18.0092371	9	17/09/2018	005169/2019
MARLI DE JESUS CLEMENTINO	007.074.161.047	IPTU	101.18.0069132	9	12/09/2018	004176/2019
MARLI DE SOUZA DE OLIVEIRA	533.005.010.000	IPTU	101.18.0228734	5	18/05/2018	015930/2019
MARLI DE SOUZA DE OLIVEIRA	533.005.010.000	IPTU	101.18.0228734	6	18/06/2018	015931/2019
MARLI DE SOUZA NEVES	521.020.042.088	IPTU	101.18.0208237	9	15/09/2018	013678/2019
MARLI FERNANDES DA SILVA	524.221.003.000	IPTU	101.18.0217304	9	17/09/2018	014628/2019
MARLI LAURA CORDEIRO ZACARIAS	534.122.006.000	IPTU	101.18.0235837	9	18/09/2018	016847/2019
MARLI LOPES DE BARROS	512.017.018.087	IPTU	101.18.0202900	9	16/09/2018	013221/2019
MARLI MONFREDINI RODRIGUES	002.038.041.000	IPTU	101.18.0018455	9	15/09/2018	000896/2019
MARLI PASSOS RAMOS	033.124.046.121	IPTU	101.18.0196283	9	18/09/2018	012406/2019
MARLI RAMOS	033.002.250.054	IPTU	101.18.0190452	9	13/09/2018	011910/2019
MARLI ROCHA BARROS	016.034.007.003	IPTU	101.18.0115806	9	12/09/2018	006668/2019
MARLI ROCHA BARROS	016.036.001.001	IPTU	101.18.0115996	9	12/09/2018	006683/2019
MARLI SILVA DE ALMEIDA	027.124.016.000	IPTU	101.18.0167234	9	15/09/2018	010259/2019
MARLI SILVA DE SOUSA	014.029.008.007	IPTU	101.18.0105374	9	12/09/2018	005855/2019
MARLI VENTURA CAMARGO	533.302.016.000	IPTU	101.18.0232566	9	18/09/2018	016421/2019
MARLON HUDSON DA SILVA	003.047.013.567	IPTU	101.18.0030114	9	19/09/2018	001697/2019
MARLOW CRISTINA VILELA	003.107.001.062	IPTU	101.18.0034018	9	19/09/2018	002057/2019
MARLUCE SILVA DO ROSARIO	003.121.008.109	IPTU	101.18.0035123	9	19/09/2018	002190/2019
MARLY MARIA DO NASCIMENTO	029.122.016.000	IPTU	101.18.0173544	9	16/09/2018	010686/2019

MARTA ARAUJO MARTINS	016.015.138.176	IPTU	101.18.0114618	9	12/09/2018	006800/2019
MARTA DOS SANTOS	033.018.069.000	IPTU	101.18.0191062	9	18/09/2018	011975/2019
MARTA MEGIOLARO DE CAMARGO	001.037.077.023	IPTU	101.18.0007931	9	16/09/2018	000429/2019
MARTA PRISCILA VIDAL DE CARVALHO	006.046.090.007	IPTU	101.18.0059265	9	16/09/2018	003633/2019
MARTA RAMOS DA COSTA	016.015.138.194	IPTU	101.18.0114636	9	12/09/2018	006603/2019
MARTA REGINA BARROS DOS ANJOS	015.029.001.213	IPTU	101.18.0107301	9	12/09/2018	006004/2019
MARTA RIVAS ALVES DE MORAIS FERREIRA	534.038.059.000	IPTU	101.18.0234575	9	18/09/2018	016686/2019
MARTHA EMERICK WENDT	010.018.046.016	IPTU	101.18.0082390	9	17/09/2018	004674/2019
MARTHA HELGA KLEMM	005.003.034.000	IPTU	101.18.0046040	9	12/09/2018	002834/2019
MARTHA HELGA KLEMM	005.003.035.000	IPTU	101.18.0046041	9	12/09/2018	002835/2019
MARTHA HELGA KLEMM	520.006.052.000	IPTU	101.18.0207189	9	12/09/2018	013599/2019
MARTHA RODRIGUES DE FREITAS	013.044.014.015	IPTU	101.18.0102635	9	15/09/2018	005683/2019
MARTHA VICTORIANO DE ANDRADE	012.037.014.000	IPTU	101.18.0095417	9	17/09/2018	005300/2019
MARTIN BIANCO COM. E IMPORT.DE MAQ. E EQUIP.LTDA	016.053.014.000	IPTU	101.18.0116672	9	12/09/2018	006717/2019
MARTIN LUTHER KING DE OLIVEIRA SOUSA	010.028.025.108	IPTU	101.18.0083774	9	17/09/2018	004739/2019
MARTINHO CICERO NUNES DE OLIVEIRA	532.010.056.000	IPTU	101.18.0220835	9	15/09/2018	015068/2019
MARTINHO RATES	510.105.010.000	IPTU	101.18.0199500	9	16/09/2018	012774/2019
MARTINS LUTERO PAIVA	031.106.016.000	IPTU	101.18.0183639	9	19/09/2018	011406/2019
MARUSAN CASSIMIRO DOS SANTOS	020.016.052.000	IPTU	101.18.0131194	9	17/09/2018	007697/2019
MASATO HAYASHI	030.082.076.000	IPTU	101.18.0176411	9	18/09/2018	010869/2019
MASATO OISHI	030.012.006.000	IPTU	101.18.0174759	9	18/09/2018	010766/2019
MASATOSHI ITO	015.106.029.000	IPTU	101.18.0111639	9	22/09/2018	006354/2019
MASATOSI HAYSAKA	018.074.005.000	IPTU	101.18.0124960	9	19/09/2018	007263/2019
MATEUS MAGAROTTO	015.091.018.000	IPTU	101.18.0111179	9	12/09/2018	006320/2019
MATEUS PINHEIRO LEAL	533.235.027.000	IPTU	101.18.0231985	9	18/09/2018	016357/2019
MATEUS SOUZA SANTOS	024.019.137.578	IPTU	101.18.0149320	9	17/09/2018	009074/2019
MATHIAS VILARES DE QUEIROZ	018.077.062.000	IPTU	101.18.0125117	9	19/09/2018	007275/2019
MATIAS DE MATOS	003.047.012.552	IPTU	101.18.0029101	9	19/09/2018	001553/2019
MATTEO MASSIERI	027.137.020.000	IPTU	101.18.0167572	9	15/09/2018	010282/2019
MATTEO MASSIERI- ESPOLIO	029.058.010.000	IPTU	101.18.0171794	9	16/09/2018	010576/2019
MATUTINA DA ROCHA DE CAMPOS MACIEL	030.086.042.000	IPTU	101.18.0176665	9	18/09/2018	010886/2019
MAURES CLAUDIO CORDEIRO DE OLIVEIRA	532.524.023.000	IPTU	101.18.0228014	9	15/09/2018	015894/2019
MAURI BEZERRA DOS SANTOS FILHO	020.115.024.097	IPTU	101.18.0135816	9	17/09/2018	008013/2019
MAURI BRANCO LINHARES	020.073.091.024	IPTU	101.18.0134156	9	17/09/2018	007888/2019
MAURICIO ALBERTO MOREIRA PEREIRA DA SILVA	004.018.182.075	IPTU	101.18.0037623	9	17/09/2018	002339/2019
MAURICIO ALVES DE LIRA	006.081.114.048	IPTU	101.18.0061481	9	20/09/2018	003838/2019
MAURICIO ALVES LEME	001.068.059.000	IPTU	101.18.0011501	9	16/09/2018	000569/2019
MAURICIO AUGUSTO MARTINS	021.076.037.000	IPTU	101.18.0141487	9	18/09/2018	008462/2019
MAURICIO AUGUSTO PISTOIA	001.019.045.086	IPTU	101.18.0002656	9	16/09/2018	000287/2019
MAURICIO AUGUSTO PISTOIA	001.049.067.035	IPTU	101.18.0009061	9	16/09/2018	000476/2019
MAURICIO BACELAR BISPO	021.007.087.281	IPTU	101.18.0137513	9	18/09/2018	008186/2019
MAURICIO BARROS DE VASCONCELOS	002.006.050.000	IPTU	101.18.0015672	9	15/09/2018	000778/2019
MAURICIO BELLUCI	001.068.256.188	IPTU	101.18.0011793	9	16/09/2018	000587/2019
MAURICIO BURIN	033.037.294.000	IPTU	101.18.0192282	9	18/09/2018	012070/2019
MAURICIO CALONE	021.028.027.000	IPTU	101.18.0139161	9	18/09/2018	008306/2019
MAURICIO CALONE	029.130.006.000	IPTU	101.18.0173713	9	16/09/2018	010697/2019
MAURICIO CALONI	512.030.038.000	IPTU	101.18.0204441	9	16/09/2018	013371/2019
MAURICIO CARCASSOLI	024.060.125.008	IPTU	101.18.0151158	9	17/09/2018	009195/2019
MAURICIO DA COSTA MORAIS	024.019.131.296	IPTU	101.18.0148736	9	17/09/2018	008999/2019
MAURICIO DA ROCHA	022.024.027.081	IPTU	101.18.0143235	9	12/09/2018	008594/2019
MAURICIO DA SILVA CAVALIERI	011.033.115.156	IPTU	101.18.0089721	9	15/09/2018	005025/2019
MAURICIO DE SOUZA	002.074.036.156	IPTU	101.18.0023174	9	15/09/2018	001190/2019
MAURICIO DOS SANTOS	534.108.034.000	IPTU	101.18.0235248	9	18/09/2018	016766/2019
MAURICIO DOS SANTOS PEREIRA	027.057.030.000	IPTU	101.18.0164994	9	15/09/2018	010075/2019
MAURICIO EDIMAR TOSI	003.088.045.000	IPTU	101.18.0032955	9	19/09/2018	001984/2019
MAURICIO EDSON DE MOURA	033.088.060.000	IPTU	101.18.0194546	9	18/09/2018	012235/2019
MAURICIO ESPECOTO	024.061.071.030	IPTU	101.18.0151358	9	17/09/2018	009218/2019
MAURICIO EUGENIO DE SOUZA	025.032.012.000	IPTU	101.18.0153669	9	19/09/2018	009357/2019
MAURICIO FATIMA DA SILVA	532.070.039.000	IPTU	101.18.0223230	9	15/09/2018	015320/2019
MAURICIO FEBBA PAGANIN	025.060.121.021	IPTU	101.18.0155073	9	19/09/2018	009438/2019
MAURICIO FERREIRA CASSIM	007.069.022.000	IPTU	101.18.0068467	9	12/09/2018	004140/2019
MAURICIO FURTADO DE LACERDA	033.049.067.000	IPTU	101.18.0192792	9	18/09/2018	012093/2019
MAURICIO GIORNI	512.008.023.000	IPTU	101.18.0202219	9	16/09/2018	013143/2019
MAURICIO GOES BITTENCOURT	003.002.025.029	IPTU	101.18.0024933	9	19/09/2018	001240/2019
MAURICIO GONCALVES	016.015.128.063	IPTU	101.18.0114374	9	12/09/2018	006571/2019
MAURICIO JOSE MARTINS - USUFRUATUARIO	532.076.016.000	IPTU	101.18.0223530	9	15/09/2018	015341/2019
MAURICIO KUMURA	014.019.021.124	IPTU	101.18.0104444	9	12/09/2018	005782/2019
MAURICIO KUPKIS SAAD	521.400.033.314	IPTU	101.18.0210669	9	15/09/2018	013890/2019
MAURICIO LEITE BOVI	032.061.066.009	IPTU	101.18.0187963	9	19/09/2018	011761/2019
MAURICIO LUIS DE OLIVEIRA	004.050.317.036	IPTU	101.18.0041511	9	17/09/2018	002574/2019
MAURICIO LUIZ DA SILVA	523.314.013.000	IPTU	101.18.0215713	9	12/09/2018	014406/2019
MAURICIO NICARETA VALERO	522.104.097.000	IPTU	101.18.0214012	9	12/09/2018	014196/2019
MAURICIO PELOSINI	003.123.002.055	IPTU	101.18.0035824	9	19/09/2018	002247/2019
MAURICIO SANCHEZ MORENO	018.001.013.000	IPTU	101.18.0120271	9	19/09/2018	006929/2019
MAURICIO SANTARELLI	620.510.023.000	IPTU	101.18.0240660	9	16/09/2018	017521/2019
MAURICIO SANTOS RODRIGUES	003.047.016.945	IPTU	101.18.0031476	9	18/09/2018	001872/2019
MAURICIO SANTOS RODRIGUES	512.022.170.000	IPTU	101.18.0203576	9	16/09/2018	013277/2019
MAURICIO SILVA DIAS	021.007.088.446	IPTU	101.18.0138186	9	18/09/2018	008245/2019
MAURICIO SILVERIO BRAZ	015.038.014.010	IPTU	101.18.0108637	9	12/09/2018	006134/2019
MAURICIO TADEU MAROTTI	033.046.055.000	IPTU	101.18.0192651	9	18/09/2018	012087/2019
MAURICIO TADEU SILVA RAMOS	027.159.011.015	IPTU	101.18.0168204	9	15/09/2018	010338/2019
MAURICIO TUTINI GONCALVES	522.104.039.000	IPTU	101.18.0213974	9	12/09/2018	014193/2019

MAURICIO VICTAL	018.100.043.028	IPTU	101.18.0126206	9	19/09/2018	007324/2019
MAURICIO YOSHIOKA	006.015.019.020	IPTU	101.18.0054628	9	01/09/2018	003446/2019
MAURILIO FLORENCIO DE SOUZA	016.034.067.017	IPTU	101.18.0115873	9	12/09/2018	006674/2019
MAURILIO GARCIA LEAL	007.061.028.017	IPTU	101.18.0065774	9	12/09/2018	004084/2019
MAURILIO GARCIA LEAL	007.061.028.018	IPTU	101.18.0065775	9	12/09/2018	004085/2019
MAURILIO PAULINO DE BASTOS	020.069.020.000	IPTU	101.18.0133860	9	22/09/2018	007866/2019
MAURINEI AMARAL DUARTE-ESPOLIO	003.048.126.015	IPTU	101.18.0031653	9	19/09/2018	001894/2019
MAURO ANSELMO JUNIOR	031.119.041.090	IPTU	101.18.0184316	9	19/09/2018	011435/2019
MAURO APARECIDO DOS SANTOS - ESPOLIO	521.039.007.000	IPTU	101.18.0209195	9	15/09/2018	013735/2019
MAURO ARJONA	026.010.036.000	IPTU	101.18.0160001	9	12/09/2018	009712/2019
MAURO BENIGNO BARBOSA	522.012.027.000	IPTU	101.18.0213254	9	12/09/2018	014108/2019
MAURO CARDOSO DA SILVA	512.016.001.015	IPTU	101.18.0202665	9	16/09/2018	013200/2019
MAURO CARDOSO DE OLIVEIRA SEABRA	003.022.079.014	IPTU	101.18.0026519	9	19/09/2018	001330/2019
MAURO COIANIZ	029.008.080.000	IPTU	101.18.0169388	9	16/09/2018	010428/2019
MAURO DA SILVA	024.019.091.183	IPTU	101.18.0148202	9	17/09/2018	008947/2019
MAURO DA SILVA CABRAL	018.034.090.024	IPTU	101.18.0122557	9	19/09/2018	007044/2019
MAURO DA SILVA PINTO	521.301.024.000	IPTU	101.18.0210314	9	15/09/2018	013852/2019
MAURO DE ALMEIDA FIM	512.028.077.000	IPTU	101.18.0204345	9	16/09/2018	013354/2019
MAURO DO AMARAL SILVA	019.056.071.000	IPTU	101.18.0129601	9	18/09/2018	007563/2019
MAURO ELOY DE OLIVEIRA FILHO	014.029.009.017	IPTU	101.18.0105544	9	12/09/2018	005872/2019
MAURO ESCORIZA	024.012.068.039	IPTU	101.18.0147174	9	17/09/2018	008873/2019
MAURO FERREIRA GOMES	024.071.036.000	IPTU	101.18.0151965	9	17/09/2018	009264/2019
MAURO FERREIRA GOMES	031.102.022.000	IPTU	101.18.0183489	9	19/09/2018	011390/2019
MAURO FRANCISCO BATISTA	023.051.079.014	IPTU	101.18.0145270	9	12/09/2018	008757/2019
MAURO HIDEYUKI IKEDA	033.055.010.001	IPTU	101.18.0193129	9	20/09/2018	012114/2019
MAURO HIGINO FRANCALASSE	524.037.021.000	IPTU	101.18.0216423	9	17/09/2018	014488/2019
MAURO JOSE FERNANDES	003.047.013.366	IPTU	101.18.0029913	9	19/09/2018	001667/2019
MAURO JOSE PRUDENTE	533.201.016.000	IPTU	101.18.0230335	9	18/09/2018	016207/2019
MAURO LUIZ GUEDES	001.018.105.187	IPTU	101.18.0002286	9	16/09/2018	000269/2019
MAURO LUIZ DE FRANCA	020.015.012.000	IPTU	101.18.0131133	9	17/09/2018	007694/2019
MAURO MARCO FRUSONI	009.091.039.020	IPTU	101.18.0080118	9	17/09/2018	004594/2019
MAURO MORETTI ROSA	027.150.053.000	IPTU	101.18.0167802	9	15/09/2018	010295/2019
MAURO PASSOS RAYMUNDO PEREIRA	001.015.001.063	IPTU	101.18.0001261	9	16/09/2018	000247/2019
MAURO PAULO PEIXOTO	534.106.074.000	IPTU	101.18.0235092	9	18/09/2018	016738/2019
MAURO PEREIRA KLINKERFUSS	019.056.061.000	IPTU	101.18.0129592	9	18/09/2018	007562/2019
MAURO PERES COSTA	021.057.034.000	IPTU	101.18.0140825	9	18/09/2018	008410/2019
MAURO RAMOS	024.012.068.043	IPTU	101.18.0147178	9	17/09/2018	008875/2019
MAURO RANTE	015.055.066.000	IPTU	101.18.0109403	9	12/09/2018	006174/2019
MAURO REBELLATO NEGRINI	013.037.080.083	IPTU	101.18.0101930	9	15/09/2018	005657/2019
MAURO ROBERTO GIANOTO	008.020.006.000	IPTU	101.18.0071818	9	16/09/2018	004289/2019
MAURO ROBERTO GIANOTO	008.020.007.000	IPTU	101.18.0071819	9	16/09/2018	004290/2019
MAURO ROMANO	024.059.116.060	IPTU	101.18.0151081	9	17/09/2018	009190/2019
MAURO RONALDO DA SILVA	532.326.015.000	IPTU	101.18.0227389	9	15/09/2018	015806/2019
MAURO SATORU YOSHIDA	011.045.018.000	IPTU	101.18.0091502	9	15/09/2018	005140/2019
MAURO SCARAMUZZA	522.124.006.000	IPTU	101.18.0214691	9	12/09/2018	014265/2019
MAURO SEBASTIAO COSTA - ESPOLIO	522.033.001.000	IPTU	101.18.0213791	9	12/09/2018	014180/2019
MAURO SEBASTIAO COSTA - ESPOLIO	522.033.001.000	IPTU	101.18.2647654	5	29/09/2018	017735/2019
MAURO SERGIO PEDROSO DE LIMA	522.022.020.000	IPTU	101.18.0213480	9	12/09/2018	014145/2019
MAURO TADAO SASAKI	031.055.024.000	IPTU	101.18.0181740	9	19/09/2018	011231/2019
MAURO TEIXEIRA DE FREITAS	533.116.041.000	IPTU	101.18.0230115	9	18/09/2018	016181/2019
MAVIONE ALMEIDA SILVA	030.084.056.000	IPTU	101.18.0176548	9	18/09/2018	010878/2019
MAX ANTONIO QUEIROGA DA SILVA	033.111.043.000	IPTU	101.18.0195450	9	18/09/2018	012327/2019
MAXIMIANO PIRES DE LIMA	510.117.017.000	IPTU	101.18.0200081	9	16/09/2018	012849/2019
MAXIMILIA FELIPE DO PRADO SIQUEIRA	033.063.001.002	IPTU	101.18.0193485	9	18/09/2018	012145/2019
MAXIMILIANO GASQUES	001.031.059.000	IPTU	101.18.0005813	9	16/09/2018	000362/2019
MAXIMO MORENO SANCHES	010.013.042.000	IPTU	101.18.0081928	9	17/09/2018	004658/2019
MAXIMUS INCORPORADORA LTDA	005.071.092.001	IPTU	101.18.0051593	9	12/09/2018	003134/2019
MAXIMUS INCORPORADORA LTDA	005.071.092.002	IPTU	101.18.0051594	9	12/09/2018	003135/2019
MAXIMUS INCORPORADORA LTDA	005.071.092.004	IPTU	101.18.0051596	9	12/09/2018	003136/2019
MAXIMUS INCORPORADORA LTDA	005.071.092.007	IPTU	101.18.0051599	9	12/09/2018	003137/2019
MAXIMUS INCORPORADORA LTDA	005.071.092.014	IPTU	101.18.0051606	9	12/09/2018	003138/2019
MAXIMUS INCORPORADORA LTDA	005.071.092.018	IPTU	101.18.0051610	9	12/09/2018	003139/2019
MAXIMUS INCORPORADORA LTDA	005.071.092.019	IPTU	101.18.0051611	9	12/09/2018	003140/2019
MAXIMUS INCORPORADORA LTDA	005.071.092.020	IPTU	101.18.0051612	9	12/09/2018	003141/2019
MAXIMUS INCORPORADORA LTDA	005.071.092.023	IPTU	101.18.0051615	9	12/09/2018	003142/2019
MAXIMUS INCORPORADORA LTDA	005.071.092.024	IPTU	101.18.0051616	9	12/09/2018	003143/2019
MAXIMUS INCORPORADORA LTDA	005.071.092.027	IPTU	101.18.0051619	9	12/09/2018	003144/2019
MAXIMUS INCORPORADORA LTDA	005.071.092.028	IPTU	101.18.0051620	9	12/09/2018	003145/2019
MAXIMUS INCORPORADORA LTDA	005.071.092.033	IPTU	101.18.0051625	9	12/09/2018	003146/2019
MAXIMUS INCORPORADORA LTDA	005.071.092.034	IPTU	101.18.0051626	9	12/09/2018	003147/2019
MAXIMUS INCORPORADORA LTDA	005.071.092.039	IPTU	101.18.0051631	9	12/09/2018	003148/2019
MAXIMUS INCORPORADORA LTDA	005.071.092.041	IPTU	101.18.0051633	9	12/09/2018	003149/2019
MAXIMUS INCORPORADORA LTDA	005.071.092.043	IPTU	101.18.0051635	9	12/09/2018	003150/2019
MAXIMUS INCORPORADORA LTDA	005.071.092.044	IPTU	101.18.0051636	9	12/09/2018	003151/2019
MAXIMUS INCORPORADORA LTDA	005.071.092.047	IPTU	101.18.0051639	9	12/09/2018	003152/2019
MAXIMUS INCORPORADORA LTDA	005.071.092.050	IPTU	101.18.0051642	9	12/09/2018	003153/2019
MAYARA DE SOUZA FURTUOSO	027.073.060.061	IPTU	101.18.0165538	9	15/09/2018	010121/2019
MAYCOLN FABIO FIM	533.114.046.000	IPTU	101.18.0229960	9	18/09/2018	016161/2019
MAYKON NOGUEIRA DE SOUZA	008.048.021.007	IPTU	101.18.0075394	9	16/09/2018	004380/2019
MAYRA CAMARA GUZZO	001.068.256.094	IPTU	101.18.0011699	9	16/09/2018	000580/2019
MAYS CLAUDIA DA SILVA	002.073.027.131	IPTU	101.18.0022715	9	15/09/2018	001160/2019
MCCR PARTICIPACOES LTDA.	001.067.090.024	IPTU	101.18.0011192	9	16/09/2018	000565/2019

MECENO JOSE DOS RAMOS	033.023.036.000	IPTU	101.18.0191425	9	22/09/2018	012016/2019
MEGY CILENE BLANCO	033.099.085.000	IPTU	101.18.0195116	9	18/09/2018	012288/2019
MEIRE APARECIDA BRUNINI	027.106.003.036	IPTU	101.18.0166574	9	15/09/2018	010206/2019
MEIRE APARECIDA OLIVIO ZORZENONI	031.097.064.000	IPTU	101.18.0183374	9	19/09/2018	011386/2019
MEIRE APARECIDA TOBIAS	004.047.055.072	IPTU	101.18.0040454	9	17/09/2018	002529/2019
MEIRE CRISTINA RIOTO	025.106.031.099	IPTU	101.18.0157756	9	19/09/2018	009550/2019
MEIRE DE SIQUEIRA LOPES	004.050.304.006	IPTU	101.18.0041344	9	17/09/2018	002570/2019
MELISSA LUIZA SILVA PINTO MATOS	025.001.234.021	IPTU	101.18.0152259	9	19/09/2018	009284/2019
MELO COMERCIO E SERVICOS DE PECAS P/AUTOM.LTDA	022.001.027.000	IPTU	101.18.0142368	9	12/09/2018	008518/2019
MELVI ANGELO VICENTE FILHO	003.111.001.094	IPTU	101.18.0034313	9	19/09/2018	002084/2019
MELVIN DOUGLAS DOS SANTOS MENEZES	007.074.161.525	IPTU	101.18.0069609	9	12/09/2018	004211/2019
MENCASA S/A	010.027.047.043	IPTU	101.18.0083613	9	17/09/2018	004731/2019
MENEZES FERREIRA MESSIAS	022.004.074.000	IPTU	101.18.0142448	9	12/09/2018	008523/2019
MENEZES FERREIRA MESSIAS	022.004.105.000	IPTU	101.18.0142479	9	12/09/2018	008528/2019
MENINOS FUTEBOL CLUB	010.002.001.000	IPTU	101.18.0080682	9	17/09/2018	004624/2019
MERCANTIL MAUA S/A. IND. E COM. - MASSA FALIDA	521.211.015.000	IPTU	101.18.0210186	9	15/09/2018	013832/2019
MERCEDES APARECIDA COPPINI ANGOLETTI	003.041.079.000	IPTU	101.18.2521667	8	27/09/2018	017618/2019
MERCEDES HENRIQUE	021.090.014.000	IPTU	101.18.0141912	9	18/09/2018	008487/2019
MERCEDES LOPES SZMGEL	534.009.058.000	IPTU	101.18.0233794	9	18/09/2018	016603/2019
MERCIA DE OLIVEIRA MELO	003.121.008.072	IPTU	101.18.0035087	9	19/09/2018	002186/2019
MESC MOV. DE EXPANSAO SOCIAL CATOLICA (COMODATO)	029.067.001.000	IPTU	101.18.0172469	9	16/09/2018	010629/2019
MESSIAS DE FREITAS MAR	008.033.056.000	IPTU	101.18.0073422	9	16/09/2018	004333/2019
MESSIAS DOS SANTOS	020.005.030.108	IPTU	101.18.0130519	9	17/09/2018	007635/2019
MESSIAS FRANCISCO MATIAS	009.017.021.000	IPTU	101.18.0077779	9	17/09/2018	004460/2019
MGC - REPRESENTACOES S/C LTDA	620.102.106.000	IPTU	101.18.0239622	9	16/09/2018	017389/2019
MGM MECANICA GERAL E MAQUINAS LTDA	021.001.048.000	IPTU	101.18.0136573	9	18/09/2018	008101/2019
MICHAEL FEODOR ZUBCOV	021.007.070.005	IPTU	101.18.0136751	9	12/09/2018	008120/2019
MICHELLE ALVES FRANCO	018.034.083.085	IPTU	101.18.0122501	9	19/09/2018	007038/2019
MICHAEL APARECIDO CESTARI VIANA	016.015.121.099	IPTU	101.18.0112850	9	12/09/2018	006431/2019
MICHAEL DAVID DA SILVA	023.001.070.035	IPTU	101.18.0143424	9	10/09/2018	008618/2019
MICHAEL DE OLIVEIRA MACHADO	003.009.057.009	IPTU	101.18.0025832	9	19/09/2018	001297/2019
MICHAEL DE OLIVEIRA MACHADO	003.047.016.380	IPTU	101.18.0030913	9	19/09/2018	001791/2019
MICHAEL FRANCISCO GONCALVES FERREIRA	020.107.055.063	IPTU	101.18.0135396	9	17/09/2018	007973/2019
MICHAEL JEFFERSON NASCIMENTO	006.004.066.199	IPTU	101.18.0052821	9	16/09/2018	003321/2019
MICHEL AFONSO OLIVEIRA SILVA	007.074.161.105	IPTU	101.18.0069190	9	12/09/2018	004180/2019
MICHEL ALAN DIAS	026.026.067.000	IPTU	101.18.0160314	9	12/09/2018	009740/2019
MICHEL ALVES	002.079.001.086	IPTU	101.18.0024348	9	15/09/2018	001221/2019
MICHEL CHERVENHAK SOUZA	013.003.160.073	IPTU	101.18.0099810	9	15/09/2018	005527/2019
MICHEL DA GUIA ROSA	004.018.187.249	IPTU	101.18.0038470	9	17/09/2018	002408/2019
MICHEL NUNES COSTA	006.004.066.548	IPTU	101.18.0053168	9	16/09/2018	003357/2019
MICHEL RODRIGUES MACIEL	001.068.256.816	IPTU	101.18.0012419	9	16/09/2018	000629/2019
MICHELE ACCACIO ALENCAR	012.050.011.000	IPTU	101.18.0096142	9	17/09/2018	005339/2019
MICHELE ALEXANDRINA DE SOUZA	020.107.055.028	IPTU	101.18.0135361	9	17/09/2018	007970/2019
MICHELE CAMARGO DE SOUZA	020.107.055.153	IPTU	101.18.0135486	9	20/09/2018	007983/2019
MICHELE CRISTINA SANTOS PRATES	003.047.013.251	IPTU	101.18.0029798	9	19/09/2018	001654/2019
MICHELE DA SILVA BELIS	019.006.081.006	IPTU	101.18.0126735	9	02/09/2018	007362/2019
MICHELE DOMENICO PERRONE	029.112.014.000	IPTU	101.18.0173373	9	16/09/2018	010675/2019
MICHELE MACHADO GARCIA	534.106.009.000	IPTU	101.18.0235027	9	18/09/2018	016730/2019
MICHELE ROSA	015.029.001.169	IPTU	101.18.0107257	9	12/09/2018	006000/2019
MICHELE ZAMIGNANI	033.032.061.019	IPTU	101.18.0191853	9	18/09/2018	012042/2019
MICHELLE CALDEIRA SAMPAIO	014.029.010.097	IPTU	101.18.0105740	9	12/09/2018	005882/2019
MICHELLE MAGALHAES	003.115.001.157	IPTU	101.18.0034791	9	19/09/2018	002139/2019
MICHELLE MARTINS PRADO	019.019.025.005	IPTU	101.18.0127745	9	18/09/2018	007433/2019
MICHELLE RIBEIRO DE MESQUITA	003.088.033.000	IPTU	101.18.0032943	9	19/09/2018	001982/2019
MICHELLE SUELLYN MOTA	521.037.034.057	IPTU	101.18.0209030	9	15/09/2018	013727/2019
MICHELLI POLINI GIMENEZ DA SILVA	009.082.058.122	IPTU	101.18.0079764	9	17/09/2018	004578/2019
MICHELLI TEIXEIRA DE LIMA	002.073.021.151	IPTU	101.18.0021663	9	15/09/2018	001076/2019
MICHI IWAMOTO	033.028.101.000	IPTU	101.18.0191744	9	18/09/2018	012038/2019
MICHIO KURAUCHI	003.109.044.000	IPTU	101.18.0034178	9	19/09/2018	002076/2019
MIGUEL ALVES FERREIRA AMORIM	012.067.023.000	IPTU	101.18.0097555	9	17/09/2018	005410/2019
MIGUEL ALVES FERREIRA AMORIM	012.090.008.000	IPTU	101.18.0098207	9	17/09/2018	005470/2019
MIGUEL ALVES TEIXEIRA	007.007.022.000	IPTU	101.18.0063850	9	12/09/2018	004004/2019
MIGUEL AMSCHLINGER	016.061.033.000	IPTU	101.18.0116718	9	12/09/2018	006720/2019
MIGUEL AURO DOS ANJOS	512.007.034.000	IPTU	101.18.0202195	9	16/09/2018	013140/2019
MIGUEL BEZERRA DE OLIVEIRA	001.111.003.000	IPTU	101.18.0014640	9	16/09/2018	000721/2019
MIGUEL BEZERRA DOS SANTOS	533.246.006.000	IPTU	101.18.0232273	9	18/09/2018	016380/2019
MIGUEL BIANCO	003.045.021.110	IPTU	101.18.0028227	9	19/09/2018	001459/2019
MIGUEL BOLANOS CASTILHO	009.088.058.000	IPTU	101.18.0080033	9	17/09/2018	004589/2019
MIGUEL CELESTINO M. DA CONCEICAO M. M. - ESPOLIO	410.037.014.000	IPTU	101.18.0198207	9	12/09/2018	012617/2019
MIGUEL CHAVES ROSA	022.017.012.000	IPTU	101.18.0142898	9	12/09/2018	008553/2019
MIGUEL DARIO ROSSI	003.093.001.137	IPTU	101.18.0033258	9	19/09/2018	002001/2019
MIGUEL DE JESUS BARBOSA FERREIRA	029.012.094.046	IPTU	101.18.0169722	9	16/09/2018	010453/2019
MIGUEL DE LIMA ARAUJO - ESPOLIO	027.052.029.000	IPTU	101.18.0164878	9	15/09/2018	010069/2019
MIGUEL DOMINGOS DE SOUSA	018.099.072.000	IPTU	101.18.0126137	9	19/09/2018	007320/2019
MIGUEL GARCIA MARQUES	533.234.026.000	IPTU	101.18.0231960	9	18/09/2018	016352/2019
MIGUEL GOMES NETO	003.005.018.199	IPTU	101.18.0025409	9	19/09/2018	001263/2019
MIGUEL JOAO JUSTE	021.047.093.000	IPTU	101.18.0140280	9	18/09/2018	008370/2019
MIGUEL LIVINO DE SOUZA	024.019.137.826	IPTU	101.18.0149565	9	17/09/2018	009103/2019
MIGUEL LUIZ RODRIGUES	029.095.023.000	IPTU	101.18.0173117	9	16/09/2018	010655/2019
MIGUEL LUIZ RODRIGUES	532.521.020.000	IPTU	101.18.0227960	9	15/09/2018	015883/2019
MIGUEL MARTINS DOS SANTOS	031.122.007.000	IPTU	101.18.0184454	9	19/09/2018	011438/2019
MIGUEL MOREIRA DA SILVA	031.087.018.000	IPTU	101.18.0182965	9	19/09/2018	011353/2019

MIGUEL MOTA DE CASTRO	532.049.014.000	IPTU	101.18.0221979	9	15/09/2018	015182/2019
MIGUEL PARENTE DIAS	005.005.017.000	IPTU	101.18.0046096	9	12/09/2018	002838/2019
MIGUEL PEREIRA BARBOSA	533.115.018.000	IPTU	101.18.0230010	9	18/09/2018	016168/2019
MIGUEL PEREIRA DE MEDEIROS	027.156.035.000	IPTU	101.18.0168084	9	15/09/2018	010326/2019
MIGUEL SCHENEIDER	016.021.123.000	IPTU	101.18.0114959	9	12/09/2018	006628/2019
MIGUEL VIVANCO FERNANDES	019.024.099.000	IPTU	101.18.0128175	9	18/09/2018	007463/2019
MILENA IRENE DE OLIVEIRA	016.015.122.033	IPTU	101.18.0113168	9	12/09/2018	006469/2019
MILENA IRENE OLIVEIRA	016.015.122.040	IPTU	101.18.0113175	9	12/09/2018	006471/2019
MILENA SALVATTI	003.045.021.169	IPTU	101.18.0028286	9	19/09/2018	001467/2019
MILENA TAN CRISTO	024.073.022.000	IPTU	101.18.0152073	9	17/09/2018	009275/2019
MILENE BRADASCHIA LOPES	004.114.054.006	IPTU	101.18.0045803	9	17/09/2018	002826/2019
MILTON ALAERSON DA SILVA	001.088.029.000	IPTU	101.18.0013422	9	16/09/2018	000676/2019
MILTON ALAN COSMO	003.047.012.997	IPTU	101.18.0029545	9	01/09/2018	001626/2019
MILTON APARECIDO PEREIRA	005.021.034.046	IPTU	101.18.0048071	9	12/09/2018	002914/2019
MILTON APARECIDO RODRIGUES	521.034.028.000	IPTU	101.18.0208846	9	15/09/2018	013718/2019
MILTON BATISTA DOS SANTOS	030.012.013.000	IPTU	101.18.0174763	9	18/09/2018	010767/2019
MILTON CARLOS TIAGO	018.099.033.068	IPTU	101.18.0125943	9	19/09/2018	007312/2019
MILTON CARUSO	025.059.032.044	IPTU	101.18.0154783	9	19/09/2018	009427/2019
MILTON CAVALCANTI	033.103.023.000	IPTU	101.18.0195266	9	18/09/2018	012306/2019
MILTON COSTA	012.026.040.000	IPTU	101.18.0094828	9	17/09/2018	005278/2019
MILTON COSTA ALMEIDA	002.073.026.604	IPTU	101.18.0022406	9	15/09/2018	001138/2019
MILTON COUTINHO	033.117.029.000	IPTU	101.18.0195633	9	18/09/2018	012341/2019
MILTON CUNHA MATIAS	020.046.062.000	IPTU	101.18.0132544	9	17/09/2018	007802/2019
MILTON DE ALMEIDA BORGES	015.095.002.000	IPTU	101.18.0111305	9	12/09/2018	006332/2019
MILTON DE MATOS SOUZA	012.037.041.011	IPTU	101.18.0095439	9	17/09/2018	005301/2019
MILTON DE OLIVEIRA COSTA	533.211.003.000	IPTU	101.18.0230840	9	18/09/2018	016255/2019
MILTON DOMINGOS DE ASSIS	534.122.030.000	IPTU	101.18.0235861	9	18/09/2018	016850/2019
MILTON DOS SANTOS CRUZ	033.066.021.025	IPTU	101.18.0193642	9	18/09/2018	012162/2019
MILTON FRANCISCO LEAO	006.092.036.000	IPTU	101.18.0061943	9	22/09/2018	003873/2019
MILTON FRIGO	004.002.033.000	IPTU	101.18.0036329	9	17/09/2018	002286/2019
MILTON GIL DE SOUZA	006.030.048.007	IPTU	101.18.0057154	9	16/09/2018	003547/2019
MILTON GONCALVES DA COSTA	510.122.002.000	IPTU	101.18.0200195	9	16/09/2018	012868/2019
MILTON GUEDES	001.128.006.001	IPTU	101.18.0015263	9	16/09/2018	000754/2019
MILTON JORGE DO CARMO	532.101.062.121	IPTU	101.18.0225130	9	15/09/2018	015419/2019
MILTON JOSE RIBEIRO	533.117.020.000	IPTU	101.18.0230171	9	18/09/2018	016189/2019
MILTON JOSE RIVOLTA	532.209.011.000	IPTU	101.18.0226407	9	15/09/2018	015637/2019
MILTON LIMA JUNIOR	021.059.067.000	IPTU	101.18.0140902	9	18/09/2018	008419/2019
MILTON MARQUES	018.068.033.017	IPTU	101.18.0124810	9	19/09/2018	007251/2019
MILTON MARQUES DE MENEZES	027.024.070.000	IPTU	101.18.0163690	9	15/09/2018	009998/2019
MILTON MONTEIRO	029.005.021.042	IPTU	101.18.0169044	9	16/09/2018	010394/2019
MILTON MORAES LEITE - ESPOLIO	021.074.009.000	IPTU	101.18.0141388	9	18/09/2018	008455/2019
MILTON MOURA	004.038.011.000	IPTU	101.18.0039618	9	17/09/2018	002465/2019
MILTON RIBEIRO RIBAS	021.040.039.000	IPTU	101.18.0139643	9	18/09/2018	008331/2019
MILTON ROBERTO DE SOUZA RIBEIRO	016.015.138.096	IPTU	101.18.0114538	9	12/09/2018	006589/2019
MILTON SANCHEZ	402.008.010.000	IPTU	101.18.0197173	9	17/09/2018	012495/2019
MILTON SANTANA CARDOSO	620.119.027.000	IPTU	101.18.0240024	9	16/09/2018	017424/2019
MILTON SHIN ITHI NAKAMURA ESPOLIO DE	534.604.012.000	IPTU	101.18.0238202	9	18/09/2018	017249/2019
MILTON SOARES CAROLLO JUNIOR	019.015.029.219	IPTU	101.18.0127549	9	18/09/2018	007422/2019
MILTON SURITA	002.004.008.000	IPTU	101.18.0015444	9	15/09/2018	000762/2019
MILVARDES JOSE DE OLIVEIRA - ESPOLIO	021.086.052.000	IPTU	101.18.2626402	5	18/09/2018	017703/2019
MINAMAK IMP. IND. E COM. DE MAQUINAS LTDA.	033.036.001.000	IPTU	101.18.0192164	9	18/09/2018	012058/2019
MINORU ISHIKAWA	027.123.028.000	IPTU	101.18.0167200	9	15/09/2018	010253/2019
MIRALDO RAMOS DE LISBOA	022.024.027.089	IPTU	101.18.0143243	9	12/09/2018	008595/2019
MIRANDIR JARDIM FERREIRA	521.203.014.000	IPTU	101.18.0210096	9	15/09/2018	013817/2019
MIRELA LUCHESI	008.049.011.007	IPTU	101.18.0075442	9	16/09/2018	004382/2019
MIRELA SERAPHIM DA SILVA	024.019.137.675	IPTU	101.18.0149415	9	17/09/2018	009087/2019
MIRIAM ALMUDIN	025.085.006.000	IPTU	101.18.0156826	9	19/09/2018	009500/2019
MIRIAM ANGELICA MORINI	003.045.021.128	IPTU	101.18.0028245	9	19/09/2018	001461/2019
MIRIAM CRISTINA SANTOS SALLES	003.048.113.007	IPTU	101.18.0031615	9	19/09/2018	001891/2019
MIRIAM DE OLIVEIRA RAMOS	004.018.185.141	IPTU	101.18.0038146	9	17/09/2018	002378/2019
MIRIAM DE SENA SILVA	027.106.003.050	IPTU	101.18.0166588	9	15/09/2018	010209/2019
MIRIAM FIOT	009.091.040.041	IPTU	101.18.0080204	9	17/09/2018	004601/2019
MIRIAM FUTRO ADLER	020.077.013.000	IPTU	101.18.0134515	9	17/09/2018	007911/2019
MIRIAM JOANA VIAL BORGES - ESPOLIO	002.014.021.000	IPTU	101.18.0016323	9	15/09/2018	000802/2019
MIRIAM MURCIA	021.086.027.000	IPTU	101.18.0141802	9	18/09/2018	008481/2019
MIRIAM NEIVA LOPES DE SOUZA	532.524.006.000	IPTU	101.18.0227997	9	15/09/2018	015888/2019
MIRIAM OYAKAWA DOS SANTOS	029.033.035.000	IPTU	101.18.0170867	9	16/09/2018	010521/2019
MIRIAM PIZZI TIRELLI	521.400.033.016	IPTU	101.18.0210392	9	15/09/2018	013865/2019
MIRIAN CRISTINA CABRERA	534.127.001.000	IPTU	101.18.0236132	9	18/09/2018	016904/2019
MIRIAN DA SILVA	027.073.063.049	IPTU	101.18.0165703	9	20/09/2018	010134/2019
MIRIAN DIAS SANTOS	020.115.024.009	IPTU	101.18.0135728	9	17/09/2018	007999/2019
MIRIAN EDVIGES VAZ DE ALMEIDA DE JESUS	009.058.029.000	IPTU	101.18.0078762	9	17/09/2018	004525/2019
MIRIAN FERNANDES	027.127.012.000	IPTU	101.18.0167306	9	15/09/2018	010263/2019
MIRIAN MARIA DA SILVA	031.119.024.019	IPTU	101.18.0184218	9	19/09/2018	011431/2019
MIRIAN MENDONCA DILSER	013.063.076.000	IPTU	101.18.0103583	9	07/09/2018	005724/2019
MIRIAN OLIVEIRA RIBEIRO	029.061.013.074	IPTU	101.18.0172116	9	20/09/2018	010602/2019
MIRIO GONCALVES BELO	021.007.018.000	IPTU	101.18.0136707	9	18/09/2018	008117/2019
MIRIOMAR FERRARI	027.124.012.000	IPTU	101.18.0167230	9	15/09/2018	010258/2019
MIRKA MARCELA CASTILLO NAVARRO	021.007.088.259	IPTU	101.18.0137999	9	18/09/2018	008231/2019
MIRNA EIDT MARTINS	521.027.024.000	IPTU	101.18.0208525	9	01/09/2018	013698/2019
MIRYAN MASSENI LEAO	523.303.023.000	IPTU	101.17.0210373	1	12/01/2017	039965/0131
MIRYAN MASSENI LEAO	523.303.023.000	IPTU	101.17.0210373	2	12/02/2017	039966/0131

MIRYAN MASSENZI LEAO	523.303.023.000	IPTU	101.17.0210373	3	12/03/2017	039967/0131
MIRYAN MASSENZI LEAO	523.303.023.000	IPTU	101.17.0210373	4	12/04/2017	039968/0131
MIRYAN MASSENZI LEAO	523.303.023.000	IPTU	101.17.0210373	5	12/05/2017	039969/0131
MIRYAN MASSENZI LEAO	523.303.023.000	IPTU	101.17.0210373	6	12/06/2017	039970/0131
MIRYAN MASSENZI LEAO	523.303.023.000	IPTU	101.17.0210373	7	12/07/2017	039971/0131
MIRYAN MASSENZI LEAO	523.303.023.000	IPTU	101.17.0210373	8	12/08/2017	039972/0131
MIRYAN MASSENZI LEAO	523.303.023.000	IPTU	101.17.0210373	9	12/09/2017	039973/0131
MIRYAN MASSENZI LEAO	523.303.023.000	IPTU	101.17.0210373	10	12/10/2017	039974/0131
MIRYAN MASSENZI LEAO	523.303.023.000	IPTU	101.17.0210373	11	12/11/2017	039975/0131
MIRYAN MASSENZI LEAO	523.303.023.000	IPTU	101.17.0210373	12	12/12/2017	039976/0131
MIRYAN MASSENZI LEAO	523.303.023.000	IPTU	101.18.0215501	1	12/01/2018	039977/0131
MIRYAN MASSENZI LEAO	523.303.023.000	IPTU	101.18.0215501	2	12/02/2018	039978/0131
MIRYAN MASSENZI LEAO	523.303.023.000	IPTU	101.18.0215501	3	12/03/2018	039979/0131
MIRYAN MASSENZI LEAO	523.303.023.000	IPTU	101.18.0215501	4	12/04/2018	039980/0131
MIRYAN MASSENZI LEAO	523.303.023.000	IPTU	101.18.0215501	5	12/05/2018	039981/0131
MIRYAN MASSENZI LEAO	523.303.023.000	IPTU	101.18.0215501	6	12/06/2018	039982/0131
MIRYAN MASSENZI LEAO	523.303.023.000	IPTU	101.18.0215501	7	12/07/2018	039983/0131
MIRYAN MASSENZI LEAO	523.303.023.000	IPTU	101.18.0215501	8	12/08/2018	039984/0131
MIRYAN MASSENZI LEAO	523.303.023.000	IPTU	101.18.0215501	9	12/09/2018	039985/0131
MISAELE PINHEIRO	524.413.005.000	IPTU	101.18.0217817	9	17/09/2018	014688/2019
MITRA DIOCESANA DE SANTO ANDRE	007.031.005.000	IPTU	101.18.0064572	9	12/09/2018	004034/2019
MITSURO OURA - ESPOLIO	022.024.018.000	IPTU	101.18.0143024	9	12/09/2018	008564/2019
MITTO ENGENHARIA E CONSTRUCOES LTDA	521.003.014.000	IPTU	101.18.0207444	9	15/09/2018	013627/2019
MITUE FUNATSU	021.067.029.000	IPTU	101.18.0141161	9	18/09/2018	008434/2019
MIVANE ALVAREZ FERRO	020.006.001.188	IPTU	101.18.0130889	9	17/09/2018	007676/2019
MIZUEL BARBOSA LACERDA	534.028.003.000	IPTU	101.18.0234320	9	18/09/2018	016652/2019
MIZUO TACHIKANA	524.216.014.000	IPTU	101.18.0217150	9	17/09/2018	014595/2019
MOACIR ANTONIO ALVES	033.007.038.000	IPTU	101.18.0190773	9	18/09/2018	011941/2019
MOACIR BARBOSA DE MELO	011.033.115.095	IPTU	101.18.0089660	9	15/09/2018	005020/2019
MOACIR CESAR FERREIRA DOS SANTOS	533.008.051.000	IPTU	101.18.0228871	9	18/09/2018	015960/2019
MOACIR DANILO ARMOND	018.011.089.000	IPTU	101.18.0120866	9	19/09/2018	006944/2019
MOACIR DE CAMPOS RIBEIRO	001.093.041.000	IPTU	101.18.0013617	9	16/09/2018	000689/2019
MOACIR DOS SANTOS FREITAS	512.026.041.000	IPTU	101.18.0203969	9	16/09/2018	013316/2019
MOACIR DOS SANTOS FREITAS	534.001.006.000	IPTU	101.18.0233560	9	18/09/2018	016568/2019
MOACIR IFANGER FILHO	521.035.017.000	IPTU	101.18.0208881	9	15/09/2018	013720/2019
MOACIR LIVERO	021.069.021.000	IPTU	101.18.0141251	9	18/09/2018	008447/2019
MOACIR LIVERO	021.076.043.000	IPTU	101.18.0141491	9	18/09/2018	008463/2019
MOACIR MARTINS MEDINA	030.148.023.000	IPTU	101.18.0178766	9	18/09/2018	011047/2019
MOACIR ROBINSON VILLA	023.001.070.142	IPTU	101.18.0143531	9	12/09/2018	008622/2019
MOACIR RONALDO DE ALMEIDA PAULA	004.050.328.019	IPTU	101.18.0041833	9	17/09/2018	002602/2019
MOACIR SANTO FRIGUETTO	015.059.030.000	IPTU	101.18.0109545	9	17/09/2018	006183/2019
MOACIR SEBASTIAO LOPES	027.026.053.000	IPTU	101.18.0163867	9	15/09/2018	010006/2019
MOACIR SEBASTIAO LOPES	027.097.016.000	IPTU	101.18.0166340	9	15/09/2018	010184/2019
MOACIR SUMIDA	521.035.009.000	IPTU	101.18.0208873	9	15/09/2018	013719/2019
MODESTO ALMEIDA SANTOS	030.110.061.000	IPTU	101.18.0177810	9	18/09/2018	010994/2019
MOHAMAD ABDOUNI	004.109.130.000	IPTU	101.18.0045193	9	17/09/2018	002799/2019
MOHAMAD ABDOUNI	005.037.020.010	IPTU	101.18.0048930	9	12/09/2018	002977/2019
MOHAMAD ABDOUNI	005.064.001.000	IPTU	101.18.0050722	9	12/09/2018	003109/2019
MOHAMAD ADEL CHAWA	010.015.036.002	IPTU	101.18.0082113	9	17/09/2018	004665/2019
MOHAMAD ADEL CHAWA	010.015.065.000	IPTU	101.18.0082145	9	17/09/2018	004667/2019
MOHAMAD IBRAHIM ABDUL HADI	521.052.022.000	IPTU	101.18.0209924	9	22/09/2018	013800/2019
MOHAMAD MOHAMAD HASSAN KHAMIS ORFALI	005.071.007.000	IPTU	101.18.0051541	9	12/09/2018	003131/2019
MOHAMED ADEL ABOU ARABI	001.074.012.012	IPTU	101.18.0012755	9	16/09/2018	000651/2019
MOHAMED AHMAD MOURAD	019.024.090.024	IPTU	101.18.0128084	9	18/09/2018	007459/2019
MOHAMED SMIDI	005.029.003.000	IPTU	101.18.0048459	9	12/09/2018	002933/2019
MOISES ALVES	026.078.031.000	IPTU	101.18.0161807	9	12/09/2018	009850/2019
MOISES ALVES DE OLIVEIRA	006.039.178.027	IPTU	101.18.0058334	9	16/09/2018	003588/2019
MOISES BERNARDES	013.030.042.000	IPTU	101.18.2610176	5	02/09/2018	017681/2019
MOISES CALISTO DE ALMEIDA	533.201.030.000	IPTU	101.18.0230351	9	18/09/2018	016209/2019
MOISES DA SILVA	530.105.021.000	IPTU	101.18.0218661	9	12/09/2018	014822/2019
MOISES DE AZEVEDO CHAGAS	003.093.001.012	IPTU	101.18.0033133	9	19/09/2018	001993/2019
MOISES DIAS GONCALVES DE VASCONCELOS	002.054.015.187	IPTU	101.18.0019953	9	15/09/2018	000947/2019
MOISES DOS SANTOS	024.020.010.060	IPTU	101.18.0149683	9	17/09/2018	009113/2019
MOISES LOPEZ	510.100.048.098	IPTU	101.18.0198949	9	16/09/2018	012708/2019
MOISES MARINHO DA CRUZ - ESPOLIO	010.005.016.000	IPTU	101.18.0080922	9	17/09/2018	004628/2019
MOISES OLIVEIRA ROCHA FILHO	532.525.009.000	IPTU	101.18.0228026	9	15/09/2018	015895/2019
MOISES ROSA LAURINDO	013.028.043.000	IPTU	101.18.0101367	9	15/09/2018	005622/2019
MOISES XAVIER	005.014.021.000	IPTU	101.18.0047516	9	12/09/2018	002892/2019
MOIZES DE MEDEIROS	026.070.028.000	IPTU	101.18.0161577	9	12/09/2018	009827/2019
MOIZES GONCALVES DE ANDRADE	533.109.008.000	IPTU	101.18.0229744	9	18/09/2018	016121/2019
MOIZES OLIVEIRA SANTOS	031.141.026.000	IPTU	101.18.0185177	9	19/09/2018	011515/2019
MONALISA SARAIVA ASSIS	024.072.015.000	IPTU	101.18.0152000	9	17/09/2018	009268/2019
MONICA ALVES OLIVEIRA (USFRUTUARIA)	029.114.011.000	IPTU	101.18.0173406	9	16/09/2018	010679/2019
MONICA CIPRIANO	004.092.072.080	IPTU	101.18.0044371	9	17/09/2018	002745/2019
MONICA CRISTINA DOS SANTOS	031.119.024.005	IPTU	101.18.0184204	9	19/09/2018	011429/2019
MONICA DE JESUS GRAVIL	512.030.106.000	IPTU	101.18.0204519	9	16/09/2018	013380/2019
MONICA GONCALVES	020.006.001.028	IPTU	101.18.0130729	9	17/09/2018	007660/2019
MONICA HELENA PINOTTI	402.006.028.000	IPTU	101.18.0197108	9	17/09/2018	012484/2019
MONICA HUMANES TARKANY	019.005.028.037	IPTU	101.18.0126625	9	18/09/2018	007352/2019
MONICA KOLLAR MARQUES RODRIGO	014.019.022.128	IPTU	101.18.0104655	9	12/09/2018	005810/2019
MONICA ONOFRE RODRIGUES ZAMBONI	010.032.059.014	IPTU	101.18.0084293	9	17/09/2018	004760/2019
MONICA PEREIRA DE ANDRADE	014.027.013.087	IPTU	101.18.0104771	9	12/09/2018	005820/2019

MONICA VALVERDE REFAXINO	020.073.091.015	IPTU	101.18.0134147	9	17/09/2018	007887/2019
MONIKA PUGLISI ESPOLIO DE	620.101.001.000	IPTU	101.18.0239564	9	16/09/2018	017385/2019
MONIQUE LUNARDI CABRAL	532.030.027.000	IPTU	101.18.0221321	9	15/09/2018	015118/2019
MONIQUE STEPHANIE HECHEM PAIXAO	003.115.001.007	IPTU	101.18.0034641	9	19/09/2018	002119/2019
MORADA CAMPESTRE EMPREENDIM. IMOBILIARIOS LTDA	023.046.013.000	IPTU	101.18.0145046	9	12/09/2018	008732/2019
MORENO DINELLI	020.081.028.149	IPTU	101.18.0134843	9	17/09/2018	007928/2019
MORIS BRUNO MESSANI	029.012.097.075	IPTU	101.18.0169917	9	16/09/2018	010468/2019
MOUSTAFA MOURAD	021.001.068.000	IPTU	101.18.0136586	9	18/09/2018	008104/2019
MOVEE COM IMP EXP DE EMP E EQUIP P MOV LTDA	017.029.040.000	IPTU	101.18.0119628	9	12/09/2018	006895/2019
MOVIMENTO PARA RECUPERACAO DE VIDAS - MOREVI	031.004.014.000	IPTU	101.18.0179584	9	19/09/2018	011097/2019
MOYSES CHOJNIK	510.111.038.000	IPTU	101.18.0199852	9	16/09/2018	012820/2019
MOYSES FERREIRA DA SILVA	003.045.021.124	IPTU	101.18.0028241	9	19/09/2018	001460/2019
MOZAR COSTA	522.012.039.000	IPTU	101.18.0213266	9	12/09/2018	014111/2019
MOZAR COSTA	522.012.040.000	IPTU	101.18.0213267	9	12/09/2018	014112/2019
MOZART AMARAL DA SILVA	620.017.025.000	IPTU	101.18.0239376	9	16/09/2018	017364/2019
MRV CONSTRUCOES LTDA	017.021.010.093	IPTU	101.18.0118342	9	12/09/2018	006804/2019
MRV CONSTRUCOES LTDA	018.039.119.107	IPTU	101.18.0123156	9	19/09/2018	007084/2019
MRV ENGENHARIA E PARTICIPACOES S.A.	016.015.121.204	IPTU	101.18.0112955	9	12/09/2018	006445/2019
MRV ENGENHARIA E PARTICIPACOES S/A	014.027.016.038	IPTU	101.18.0104929	9	12/09/2018	005827/2019
MRV ENGENHARIA E PARTICIPACOES S/A	014.029.014.008	IPTU	101.18.0105784	9	12/09/2018	005888/2019
MRV ENGENHARIA E PARTICIPACOES S/A	014.029.014.013	IPTU	101.18.0105789	9	12/09/2018	005889/2019
MRV ENGENHARIA E PARTICIPACOES S/A	014.029.014.024	IPTU	101.18.0105800	9	12/09/2018	005890/2019
MRV ENGENHARIA E PARTICIPACOES S/A	014.029.014.064	IPTU	101.18.0105840	9	12/09/2018	005895/2019
MRV ENGENHARIA E PARTICIPACOES S/A	014.029.014.093	IPTU	101.18.0105869	9	12/09/2018	005900/2019
MRV ENGENHARIA E PARTICIPACOES S/A	014.029.014.096	IPTU	101.18.0105872	9	12/09/2018	005901/2019
MRV ENGENHARIA E PARTICIPACOES S/A	014.029.014.117	IPTU	101.18.0105893	9	12/09/2018	005903/2019
MRV ENGENHARIA E PARTICIPACOES S/A	014.029.014.119	IPTU	101.18.0105895	9	12/09/2018	005904/2019
MRV ENGENHARIA E PARTICIPACOES S/A	017.021.010.185	IPTU	101.18.0118433	9	12/09/2018	006811/2019
MRV ENGENHARIA E PARTICIPACOES S/A	017.021.010.191	IPTU	101.18.0118439	9	12/09/2018	006813/2019
MRV ENGENHARIA E PARTICIPACOES S/A	017.021.010.222	IPTU	101.18.0118469	9	12/09/2018	006816/2019
MRV ENGENHARIA E PARTICIPACOES S/A	017.021.010.233	IPTU	101.18.0118480	9	12/09/2018	006817/2019
MRV ENGENHARIA E PARTICIPACOES S/A	017.021.010.237	IPTU	101.18.0118484	9	12/09/2018	006818/2019
MRV ENGENHARIA E PARTICIPACOES S/A	017.021.010.241	IPTU	101.18.0118488	9	20/09/2018	006819/2019
MRV ENGENHARIA E PARTICIPACOES S/A	020.005.030.053	IPTU	101.18.0130464	9	17/09/2018	007629/2019
MRV ENGENHARIA E PARTICIPACOES S/A	020.005.030.173	IPTU	101.18.0130584	9	17/09/2018	007644/2019
MRV ENGENHARIA E PARTICIPACOES S/A	020.005.030.247	IPTU	101.18.0130658	9	17/09/2018	007653/2019
MURILO CENTINI	012.040.033.009	IPTU	101.18.0095795	9	17/09/2018	005320/2019
MURILO FERREIRA DA SILVA	033.002.250.291	IPTU	101.18.0190689	9	13/09/2018	011937/2019
MVBC EMPREENDIMENTOS E PARTICIPACOES LTDA	004.037.011.099	IPTU	101.18.0039513	9	17/09/2018	002463/2019
MYCHELLE VILELA DE SOUZA	003.123.002.019	IPTU	101.18.0035790	9	19/09/2018	002244/2019
MYRIAN GALLI FIORILLO	524.120.013.000	IPTU	101.18.0216798	9	17/09/2018	014533/2019
MYRIAN GALLI FIORILLO	524.120.025.000	IPTU	101.18.0216803	9	17/09/2018	014534/2019
MYRIAN GALLI FIORILLO	524.120.026.000	IPTU	101.18.0216804	9	17/09/2018	014535/2019
MYRIAN GALLI FIORILLO	524.120.027.000	IPTU	101.18.0216805	9	17/09/2018	014536/2019
MYRIAN GALLI FIORILLO	524.120.028.000	IPTU	101.18.0216806	9	17/09/2018	014537/2019
MZAH - ADMINISTRACAO DE IMOVEIS LTDA	511.003.004.000	IPTU	101.18.0201015	9	17/09/2018	012953/2019
MZM 01 INCORPORACAO LTDA	016.015.137.000	IPTU	101.18.0114442	9	12/09/2018	006581/2019
MZM 01 INCORPORACAO LTDA	016.015.137.000	IPTU	101.18.2646590	5	22/09/2018	017725/2019
MZM EMPREENDIMENTOS IMOBILIARIOS LTDA	033.124.005.086	IPTU	101.18.0195917	9	18/09/2018	012365/2019
N R PLAN PARTICIPACOES E EMPREENDIMENTOS LTDA	002.050.066.000	IPTU	101.18.0018988	9	15/09/2018	000913/2019
NABIHA KALIL BOU ANNI	001.024.071.006	IPTU	101.18.0005146	9	16/09/2018	000333/2019
NADIA APARECIDA CARINI CUNHA	025.052.026.000	IPTU	101.18.0154412	9	19/09/2018	009402/2019
NADIA CRISTINA PIRES DE PAULA	029.024.090.000	IPTU	101.18.0170605	9	16/09/2018	010513/2019
NADIA MAYOL	012.090.027.065	IPTU	101.18.0098277	9	17/09/2018	005475/2019
NADIA REGINA RODRIGUES	016.026.095.000	IPTU	101.18.0115199	9	08/09/2018	006639/2019
NADIR CONCEICAO AGOSTINHO	003.047.016.319	IPTU	101.18.0030852	9	19/09/2018	001784/2019
NADIR FABIO LEANDRO DA SILVA	521.429.006.000	IPTU	101.18.2597290	6	24/09/2018	017670/2019
NADIR FABIO LEANDRO DA SILVA	521.429.006.000	IPTU	101.18.2678404	4	19/09/2018	017774/2019
NADIR LENICE POTOMATI	018.025.133.040	IPTU	101.18.0121920	9	19/09/2018	006996/2019
NADIR LUCIA DOS ANJOS MANTOVANI	012.040.033.006	IPTU	101.18.0095792	9	17/09/2018	005319/2019
NADIR PEREIRA DE JESUS	620.512.019.000	IPTU	101.18.0240685	9	16/09/2018	017524/2019
NADIR RODRIGUES DE PAULA	532.061.011.000	IPTU	101.18.0222559	9	15/09/2018	015246/2019
NAGIB AUDI - ESPOLIO	512.002.007.920	IPTU	101.18.0202012	9	16/09/2018	013115/2019
NAGIB AUDI - ESPOLIO	512.002.007.930	IPTU	101.18.0202013	9	16/09/2018	013116/2019
NAGIB AUDI - ESPOLIO	512.002.007.940	IPTU	101.18.0202014	9	16/09/2018	013117/2019
NAGIB AUDI - ESPOLIO	512.002.007.950	IPTU	101.18.0202015	9	16/09/2018	013118/2019
NAGIB AUDI - ESPOLIO	512.002.007.960	IPTU	101.18.0202016	9	16/09/2018	013119/2019
NAGIB AUDI - ESPOLIO DE	512.100.015.000	IPTU	101.18.0206194	9	18/09/2018	013565/2019
NAGIB AUDI - ESPOLIO DE	512.100.016.000	IPTU	101.18.0206195	9	16/09/2018	013566/2019
NAIDE JUNDI	030.100.018.000	IPTU	101.18.0177514	9	18/09/2018	010968/2019
NAILTON AVELINO DO BONFIN	533.103.030.000	IPTU	101.18.0229551	9	18/09/2018	016090/2019
NAIR APARECIDA ANDREATA GRANGEIRO	021.048.095.000	IPTU	101.18.0140380	9	18/09/2018	008378/2019
NAIR APARECIDA DE CASTILHO BARBOSA	021.016.016.000	IPTU	101.18.0138582	9	22/09/2018	008262/2019
NAIR BELINI	620.120.054.000	IPTU	101.18.0240064	9	22/09/2018	017426/2019
NAIR DAINESE NEGRINI - USUFRUATUARIA	031.112.033.000	IPTU	101.18.0183877	9	19/09/2018	011421/2019
NAIR LOPES DE ALMEIDA	027.100.026.000	IPTU	101.18.0166408	9	15/09/2018	010191/2019
NANCI GONCALVES DA SILVA	003.047.016.417	IPTU	101.18.0030950	9	19/09/2018	001797/2019
NANCI TYREZINHA CUGOLO TANELLI	013.003.155.483	IPTU	101.18.0099540	9	15/09/2018	005517/2019
NANCY PALLETA DOS SANTOS	004.055.013.000	IPTU	101.18.0042553	9	17/09/2018	002647/2019
NANETE MARIA DE AZEVEDO	521.408.019.000	IPTU	101.18.0211444	9	15/09/2018	013941/2019
NAPOLEAO SEKI JUNIOR	007.068.039.000	IPTU	101.18.0068434	9	12/09/2018	004139/2019
NARBAL LONGHI	033.033.059.000	IPTU	101.18.0192063	9	18/09/2018	012053/2019

NARCIZA DE ANDRADE MACEDO	013.002.096.000	IPTU	101.18.0098840	9	15/09/2018	005504/2019
NATAL APARECIDO MARTINS (USUFRUATUÁRIO)	024.020.150.035	IPTU	101.18.0150122	9	17/09/2018	009138/2019
NATAL CAVALHERI	025.008.066.000	IPTU	101.18.0152871	9	19/09/2018	009311/2019
NATAL GOMES DA SILVA	402.014.049.000	IPTU	101.18.0197253	9	17/09/2018	012509/2019
NATAL PASQUALETTI NETO	008.047.020.000	IPTU	101.17.3006361	9	16/09/2018	000169/2019
NATAL PASQUALETTI NETO	008.047.020.000	IPTU	101.17.3006362	9	16/09/2018	000170/2019
NATAL PASQUALETTI NETO	008.047.020.000	IPTU	101.18.0075292	9	16/09/2018	004376/2019
NATALE JOSE DE ALICE - ESPOLIO	511.701.005.000	IPTU	101.18.0201999	9	17/09/2018	013111/2019
NATALE JOSE DE ALICE(ESPOLIO)	511.701.006.000	IPTU	101.18.0202000	9	17/09/2018	013112/2019
NATALE JOSE DE ALICE(ESPOLIO)	511.701.007.000	IPTU	101.18.0202001	9	17/09/2018	013113/2019
NATALI BENA DOS REIS	028.009.046.000	IPTU	101.18.0168522	9	12/09/2018	010367/2019
NATALI BENA DOS REIS	030.012.068.000	IPTU	101.18.0174796	9	18/09/2018	010771/2019
NATALIA - IND. E COM. DE ARTEFATOS DE PAPEL LTDA	019.029.039.034	IPTU	101.18.0128485	9	18/09/2018	007487/2019
NATALIA CHAVES FREITAS	002.054.015.140	IPTU	101.18.0019906	9	15/09/2018	000942/2019
NATALIA DE JESUS CREQUEIRA SILVA	027.153.001.002	IPTU	101.18.0167889	9	15/09/2018	010303/2019
NATALIA FERNANDA CARNEIRO	021.007.088.362	IPTU	101.18.0138102	9	18/09/2018	008240/2019
NATALIA FERREIRA CARDOSO	530.111.020.000	IPTU	101.18.0218900	9	12/09/2018	014866/2019
NATALIA RAMOS	521.601.033.000	IPTU	101.18.0212506	9	15/09/2018	014009/2019
NATALICIO PEREIRA DOS SANTOS	533.223.047.000	IPTU	101.18.0231412	9	18/09/2018	016303/2019
NATALINA ANSELMO BRUNO - ESPOLIO	533.316.015.000	IPTU	101.18.0232956	9	18/09/2018	016488/2019
NATALINA RIBEIRO MARTINS DUQUE	009.044.023.000	IPTU	101.18.0078412	9	17/09/2018	004504/2019
NATALINA ROSA VICENTE	027.064.021.000	IPTU	101.18.0165241	9	15/09/2018	010095/2019
NATALINO BERGAMO	006.075.098.000	IPTU	101.18.0061190	9	16/09/2018	003812/2019
NATALINO DE JESUS	020.055.030.001	IPTU	101.18.0133129	9	17/09/2018	007822/2019
NATALINO MARIANO DO PRADO	015.029.007.000	IPTU	101.18.0107565	9	12/09/2018	006046/2019
NATALLY DOS SANTOS PERES	019.006.081.004	IPTU	101.18.0126733	9	18/09/2018	007361/2019
NATAN DOS SANTOS BATIDA	013.040.032.038	IPTU	101.18.0102165	9	15/09/2018	005667/2019
NATANAEL DA SILVA MORAES	534.110.016.000	IPTU	101.18.0235461	9	18/09/2018	016789/2019
NATANAEL PEREIRA DA CRUZ	532.061.016.000	IPTU	101.18.0222564	9	22/09/2018	015247/2019
NATANAEL RITTA	018.025.112.000	IPTU	101.18.0121862	9	19/09/2018	006991/2019
NATERCIA CARVALHO PRADO	002.073.013.168	IPTU	101.18.0021244	9	15/09/2018	001048/2019
NATHALIA CARNEIRO DA SILVA	002.073.027.147	IPTU	101.18.0022731	9	15/09/2018	001161/2019
NATHALIA LUIZA GALVANI DE PAULA	006.004.066.623	IPTU	101.18.0053243	9	16/09/2018	003367/2019
NATHALIA VALTNER	017.011.005.000	IPTU	101.18.0117860	9	12/09/2018	006770/2019
NATHALIO JOSE DE PAULA	006.022.014.000	IPTU	101.18.0055022	9	16/09/2018	003461/2019
NATHALY SANTOS MARQUES MELO	620.303.002.000	IPTU	101.18.0240433	9	16/09/2018	017476/2019
NAYANDRA DUARTE CASTELO	033.124.005.218	IPTU	101.18.0196049	9	18/09/2018	012387/2019
NAYARA QUEIROZ DE JESUS	521.429.158.000	IPTU	101.18.0212048	9	15/09/2018	013964/2019
NAYRA CAROLINA DE CASTRO	512.021.060.000	IPTU	101.18.0203338	9	16/09/2018	013246/2019
NAZARENO MATEUS BATISTA	530.112.001.000	IPTU	101.18.0218950	9	22/09/2018	014873/2019
NAZARENO MATEUS BATISTA	530.112.010.000	IPTU	101.18.0218959	9	12/09/2018	014877/2019
NAZIR FELICIO	003.069.022.000	IPTU	101.18.0032433	9	19/09/2018	001954/2019
NAZZARENO FERRI	002.082.024.000	IPTU	101.17.3025671	9	30/09/2018	000193/2019
NAZZARENO FERRI	002.082.024.000	IPTU	101.18.0024581	9	15/09/2018	001229/2019
NAZZARENO FERRI	002.082.026.000	IPTU	101.18.0024583	9	15/09/2018	001230/2019
NAZZARENO FERRI	002.082.026.000	IPTU	101.18.2551854	7	20/09/2018	017633/2019
NCA COMERCIO E LOCACOES LTDA	016.021.145.000	IPTU	101.18.0115010	9	12/09/2018	006633/2019
NCA COMERCIO E LOCACOES LTDA	029.149.016.000	IPTU	101.18.0174008	9	16/09/2018	010719/2019
NEDER PEREIRA DOS SANTOS	006.064.022.123	IPTU	101.18.0060732	9	16/09/2018	003768/2019
NEIDE APARECIDA DA SILVA	017.024.057.024	IPTU	101.18.0119249	9	12/09/2018	006866/2019
NEIDE APARECIDA TAMEIRAO COSER	033.103.031.000	IPTU	101.18.0195272	9	18/09/2018	012308/2019
NEIDE BERTALIA MERINO	018.034.083.098	IPTU	101.18.0122514	9	19/09/2018	007039/2019
NEIDE DA SILVA	001.033.060.007	IPTU	101.18.0006727	9	16/09/2018	000389/2019
NEIDE DUARTE BARROS	020.075.076.000	IPTU	101.18.0134360	9	17/09/2018	007903/2019
NEIDE FRANCISCA DE SOUZA	533.324.041.000	IPTU	101.18.0233178	9	18/09/2018	016517/2019
NEIDE MARIA VIEIRA BEZERRA	511.008.040.000	IPTU	101.18.0201148	9	22/09/2018	012971/2019
NEIDE MARQUES MACAS	010.037.042.000	IPTU	101.18.0085119	9	17/09/2018	004790/2019
NEIDE SEGURA BOHM	524.426.026.000	IPTU	101.18.0218121	9	17/09/2018	014717/2019
NEILER PAULO FERNANDES DOS SANTOS	016.030.043.000	IPTU	101.18.0115481	9	12/09/2018	006649/2019
NEILOR DE ALMEIDA OLIVEIRA	532.016.005.000	IPTU	101.18.0221026	9	15/09/2018	015091/2019
NEILSON FAVARO	015.029.026.305	IPTU	101.18.0107886	9	12/09/2018	006085/2019
NEILTON FIRMINO DOS SANTOS	533.338.016.000	IPTU	101.18.0233514	9	18/09/2018	016562/2019
NEIVA DUTRA AGUIAR FURUSHIMA	620.532.003.000	IPTU	101.18.0240840	9	16/09/2018	017550/2019
NEIVA PRADO DA SILVA	533.117.040.000	IPTU	101.18.0230191	9	18/09/2018	016190/2019
NELI TERESINHA LAZARINI DE SOUSA	025.104.040.000	IPTU	101.18.0157416	9	19/09/2018	009540/2019
NELIA DUARTE DE OLIVEIRA DOS REIS	001.068.256.308	IPTU	101.18.0011913	9	16/09/2018	000599/2019
NELIA SUZI DE OLIVEIRA	524.216.001.000	IPTU	101.18.0217144	9	17/09/2018	014590/2019
NELIO VALDEK PEDRO FERNANDES	002.050.022.002	IPTU	101.18.0018941	9	15/09/2018	000912/2019
NELITO ALVES ANTUNES JUNIOR	014.027.014.080	IPTU	101.18.0104860	9	12/09/2018	005824/2019
NELITON COSME SILVESTRE SANTANA	007.074.048.000	IPTU	101.18.0069018	9	12/09/2018	004166/2019
NELITON COSME SILVESTRE SANTANA	010.057.008.000	IPTU	101.18.0087151	9	17/09/2018	004907/2019
NELITON COSME SILVESTRE SANTANA	011.021.029.021	IPTU	101.18.0088163	9	15/09/2018	004947/2019
NELITON COSME SILVESTRE SANTANA	012.076.004.000	IPTU	101.18.0097729	9	17/09/2018	005431/2019
NELITON COSME SILVESTRE SANTANA	033.103.049.000	IPTU	101.18.0195290	9	18/09/2018	012311/2019
NELLY TEIXEIRA BAPTISTA	521.400.033.778	IPTU	101.18.0211098	9	15/09/2018	013921/2019
NELMA BOMFIM OLIVEIRA	024.019.137.549	IPTU	101.18.0149291	9	17/09/2018	009068/2019
NELSINO ALMEIDA E SILVA	532.307.032.000	IPTU	101.18.0226663	9	15/09/2018	015684/2019
NELSINO ALMEIDA E SILVA	532.310.081.000	IPTU	101.18.0226803	9	15/09/2018	015708/2019
NELSITA DA SILVA COSTA	534.041.009.000	IPTU	101.18.0234671	9	18/09/2018	016701/2019
NELSON AFONSO DA SILVA JUNIOR	006.019.065.000	IPTU	101.18.0054892	9	16/09/2018	003456/2019
NELSON ALVES	522.031.037.000	IPTU	101.18.0213725	9	12/09/2018	014172/2019
NELSON ALVES DE SOUSA	534.137.012.000	IPTU	101.18.0236543	9	18/09/2018	016981/2019

NELSON ALVES FERREIRA	002.072.026.000	IPTU	101.18.0021054	9	15/09/2018	001029/2019
NELSON ALVES FERREIRA	002.072.027.000	IPTU	101.18.0021055	9	15/09/2018	001030/2019
NELSON ARNONI	018.025.064.000	IPTU	101.18.0121815	9	19/09/2018	006989/2019
NELSON ARNONI- ESPOLIO	620.534.008.000	IPTU	101.18.0240859	9	16/09/2018	017556/2019
NELSON BETTI	001.003.061.003	IPTU	101.18.0000278	9	16/09/2018	000220/2019
NELSON CABRAL	013.030.005.006	IPTU	101.18.0101386	9	15/09/2018	005628/2019
NELSON CANOSO	512.029.014.000	IPTU	101.18.0204374	9	16/09/2018	013359/2019
NELSON CANOSO	512.029.015.000	IPTU	101.18.0204375	9	16/09/2018	013360/2019
NELSON CHADE	534.621.031.000	IPTU	101.18.0238406	9	18/09/2018	017307/2019
NELSON CHADE	534.621.034.000	IPTU	101.18.0238409	9	18/09/2018	017308/2019
NELSON CHADE	534.621.035.000	IPTU	101.18.0238410	9	18/09/2018	017309/2019
NELSON CHINAGLIA	024.020.126.018	IPTU	101.18.0149812	9	17/09/2018	009116/2019
NELSON CICERONE	012.015.003.249	IPTU	101.18.0093769	9	17/09/2018	005215/2019
NELSON COSTA BARBOSA	027.105.006.000	IPTU	101.18.0166510	9	15/09/2018	010200/2019
NELSON DA COSTA	030.032.026.000	IPTU	101.18.0175533	9	18/09/2018	010814/2019
NELSON DELFINO LEITE	014.019.022.045	IPTU	101.18.0104590	9	12/09/2018	005803/2019
NELSON FERREIRA	003.121.008.033	IPTU	101.18.0035048	9	19/09/2018	002179/2019
NELSON FERREIRA DE PAULA	021.007.070.065	IPTU	101.18.0136811	9	18/09/2018	008126/2019
NELSON FERREIRA NEVES	025.112.009.000	IPTU	101.18.0158463	9	19/09/2018	009581/2019
NELSON FORNARI	029.037.030.000	IPTU	101.18.0171023	9	16/09/2018	010532/2019
NELSON FREITAS - ESPOLIO	534.149.037.000	IPTU	101.18.0237118	9	22/09/2018	017056/2019
NELSON GIMENEZ GARCIA	007.074.161.709	IPTU	101.18.0069793	9	12/09/2018	004226/2019
NELSON GONCALVES DOS REIS	027.073.061.036	IPTU	101.18.0165601	9	15/09/2018	010125/2019
NELSON GONCALVES MENDES	512.037.049.000	IPTU	101.18.0205258	9	16/09/2018	013470/2019
NELSON GUERRERO PERASOLO	029.085.002.000	IPTU	101.18.0172925	9	16/09/2018	010644/2019
NELSON HONORATO CARLOS	018.041.086.000	IPTU	101.18.0123373	9	19/09/2018	007116/2019
NELSON HONORATO CARLOS	018.041.095.000	IPTU	101.18.0123382	9	19/09/2018	007118/2019
NELSON JOSE DE LIMA - ESPOLIO	030.106.037.000	IPTU	101.18.0177688	9	18/09/2018	010983/2019
NELSON JOSE DOS SANTOS	019.055.090.000	IPTU	101.18.0129537	9	18/09/2018	007555/2019
NELSON JOSE DOS SANTOS	533.207.048.000	IPTU	101.18.0230599	9	18/09/2018	016230/2019
NELSON JOSE PERES	012.065.029.000	IPTU	101.18.0097500	9	17/09/2018	005404/2019
NELSON JOSE PERES	012.078.017.000	IPTU	101.18.0097809	9	17/09/2018	005448/2019
NELSON JUNITI KAWASHITA	018.036.083.000	IPTU	101.18.0122658	9	19/09/2018	007055/2019
NELSON KIYOMASA TANAKA	013.033.050.005	IPTU	101.18.0101480	9	15/09/2018	005632/2019
NELSON MARCOS ATAIDE BONFIM	033.124.046.219	IPTU	101.18.0196381	9	18/09/2018	012419/2019
NELSON MARINARI	031.128.025.011	IPTU	101.18.0184660	9	19/09/2018	011455/2019
NELSON MATHIAS	511.011.017.000	IPTU	101.18.0201241	9	17/09/2018	012985/2019
NELSON NASCIMENTO PACHECO	021.051.049.000	IPTU	101.18.0140522	9	18/09/2018	008386/2019
NELSON OLIVA JUNIOR	024.019.137.520	IPTU	101.18.0149262	9	17/09/2018	009064/2019
NELSON OLIVE	018.017.048.000	IPTU	101.18.0121400	9	19/09/2018	006970/2019
NELSON ORTIZ	004.066.069.000	IPTU	101.18.0043249	9	17/09/2018	002670/2019
NELSON OTTONI DE REZENDE - ESPOLIO	534.600.030.000	IPTU	101.18.0238174	9	18/09/2018	017244/2019
NELSON PEREIRA DE LIMA	533.308.039.000	IPTU	101.18.0232703	9	18/09/2018	016448/2019
NELSON PEREIRA RIBEIRO	030.048.032.000	IPTU	101.18.0176063	9	18/09/2018	010839/2019
NELSON PETRUS DOTTA - ESPOLIO	511.307.004.000	IPTU	101.18.0201886	9	17/09/2018	013096/2019
NELSON PROPERCIO	025.086.001.061	IPTU	101.18.0156895	9	19/09/2018	009512/2019
NELSON RAMOS PEREIRA	510.104.068.000	IPTU	101.18.0199432	9	16/09/2018	012767/2019
NELSON REIS MOREIRA	027.090.017.000	IPTU	101.18.0166154	9	15/09/2018	010171/2019
NELSON RIBEIRO	023.011.017.000	IPTU	101.18.0144323	9	12/09/2018	008670/2019
NELSON RODRIGUES BRANCO JUNIOR	025.059.032.170	IPTU	101.18.0154907	9	19/09/2018	009432/2019
NELSON SALMAZO	018.009.037.000	IPTU	101.18.0120700	9	19/09/2018	006940/2019
NELSON SARMAZO-ESPOLIO	018.077.025.000	IPTU	101.17.2931845	11	21/09/2018	000088/2019
NELSON SARMAZO-ESPOLIO	018.077.025.000	IPTU	101.18.0125084	9	19/09/2018	007273/2019
NELSON SERRANO VIDAL	007.074.005.155	IPTU	101.18.0068884	9	22/09/2018	004157/2019
NELSON SHURAVEL BASILE	012.007.087.079	IPTU	101.18.0092461	9	17/09/2018	005172/2019
NELSON SILVA JUNIOR	004.028.069.000	IPTU	101.18.0038941	9	17/09/2018	002432/2019
NELSON TAKESHI SHIMADA	021.001.037.089	IPTU	101.18.0136302	9	18/09/2018	008065/2019
NELSON VARANDA DIAS - ESPOLIO	006.045.084.000	IPTU	101.18.0059045	9	16/09/2018	003624/2019
NELSON VITAL PIOTTO	031.128.008.000	IPTU	101.18.0184637	9	22/09/2018	011454/2019
NELSON WEHNER	031.142.032.000	IPTU	101.18.0185245	9	19/09/2018	011524/2019
NELZIRA BORGES MELO	027.159.011.017	IPTU	101.18.0168206	9	15/09/2018	010340/2019
NEOMATER SOCIEDADE CIVIL LIMITADA	010.061.014.000	IPTU	101.18.0087253	9	17/09/2018	004915/2019
NEOMATER SOCIEDADE CIVIL LTDA	010.040.136.000	IPTU	101.18.0086159	9	17/09/2018	004861/2019
NERIVAL ALVES FERREIRA	534.031.049.000	IPTU	101.18.0234470	9	18/09/2018	016665/2019
NERIVALDO PONTES DE AZEVEDO	019.065.012.000	IPTU	101.18.0129860	9	18/09/2018	007586/2019
NERIVALDO SANTIAGO DE LIMA	510.100.048.105	IPTU	101.18.0198956	9	16/09/2018	012710/2019
NERMINIO BARBOSA - ESPOLIO	620.509.012.000	IPTU	101.18.0240640	9	16/09/2018	017515/2019
NERY FERREIRA DA SILVA	620.011.017.000	IPTU	101.18.0239179	9	18/09/2018	017346/2019
NESTOR FRANCISCO DOS SANTOS	004.002.148.000	IPTU	101.18.0036395	9	17/09/2018	002291/2019
NESTOR RIBEIRO-ESPOLIO	020.053.031.000	IPTU	101.18.0133033	9	17/09/2018	007813/2019
NESTOR TOSHIKAZU KIZAKI	532.034.023.000	IPTU	101.18.0221556	9	15/09/2018	015142/2019
NEUSA ANEAS DE PAULA	001.018.105.197	IPTU	101.18.0002296	9	16/09/2018	000270/2019
NEUSA FERREIRA GALLI	006.029.070.002	IPTU	101.18.0056814	9	16/09/2018	003524/2019
NEUSA JULIA DO AMARAL ZONARO	015.005.076.000	IPTU	101.18.0105995	9	12/09/2018	005910/2019
NEUSA MARIA BRUNIERO FRANCISCATO	010.032.016.000	IPTU	101.18.0084243	9	17/09/2018	004756/2019
NEUSA MARIA DE OLIVEIRA	002.053.164.012	IPTU	101.18.0019736	9	15/09/2018	000937/2019
NEUSA MARIA DE OLIVEIRA	003.047.013.265	IPTU	101.18.0029812	9	19/09/2018	001656/2019
NEUSA MOREIRA DA COSTA SILVA	533.114.039.000	IPTU	101.18.0229953	9	18/09/2018	016160/2019
NEUSA SCHILARO SCALEA	008.009.009.000	IPTU	101.18.0071609	9	20/09/2018	004276/2019
NEUSA SIQUEIRA DA SILVA	013.018.020.000	IPTU	101.18.0100862	9	15/09/2018	005592/2019
NEUSA YOSHIE ICHIMURA	023.008.045.230	IPTU	101.18.0144088	9	12/09/2018	008662/2019
NEUSAIR APARECIDA FURRIER	027.062.011.000	IPTU	101.18.0165151	9	15/09/2018	010087/2019

NEUSAIR APARECIDA FURRIER	030.011.078.000	IPTU	101.18.0174757	9	18/09/2018	010765/2019
NEUSAIR APARECIDA FURRIER	031.129.029.000	IPTU	101.18.0184745	9	19/09/2018	011464/2019
NEUSAIR APARECIDA FURRIER	520.004.025.000	IPTU	101.18.0207093	9	12/09/2018	013585/2019
NEUZA CATHARINA VILLA	013.053.007.003	IPTU	101.18.0103364	9	15/09/2018	005715/2019
NEUZA CRISTINA ROSSETTO	015.087.074.380	IPTU	101.18.0110859	9	12/09/2018	006291/2019
NEUZA MARIA BUOSI	029.008.087.012	IPTU	101.18.0169406	9	16/09/2018	010429/2019
NEUZA MARIA DA SILVA	521.423.008.000	IPTU	101.18.0211670	9	15/09/2018	013950/2019
NEUZA MARIA DA SILVA	521.423.008.000	IPTU	101.18.2618560	5	08/09/2018	017701/2019
NEWTON BALLARIN	001.038.055.065	IPTU	101.18.0008067	9	16/09/2018	000434/2019
NEWTON LOURENCO DA SILVA	015.029.001.277	IPTU	101.18.0107365	9	12/09/2018	006016/2019
NEYDE BORTOTTO	004.109.011.000	IPTU	101.18.0044711	9	17/09/2018	002765/2019
NICANOR DA SILVA CAIRES	510.112.031.000	IPTU	101.18.0199867	9	16/09/2018	012822/2019
NICELIO DA SILVA GRANGEIRO	027.012.039.011	IPTU	101.18.0163218	9	15/09/2018	009972/2019
NICODEMES DIAS SILVA	031.152.028.000	IPTU	101.18.0185699	9	19/09/2018	011583/2019
NICOLA CECERE - ESPOLIO	001.006.015.000	IPTU	101.17.2911127	12	30/09/2018	000074/2019
NICOLA CECERE - ESPOLIO	001.006.015.000	IPTU	101.18.0000478	9	16/09/2018	000226/2019
NICOLA CECERE - ESPOLIO	001.006.033.000	IPTU	101.18.0000484	9	16/09/2018	000227/2019
NICOLA DI CICCO	015.103.005.000	IPTU	101.18.0111544	9	12/09/2018	006346/2019
NICOLA FRANCISCO RINALDI	002.030.004.000	IPTU	101.18.0017892	9	15/09/2018	000855/2019
NICOLA JOSE CALIPO	009.064.058.061	IPTU	101.18.0079043	9	17/09/2018	004539/2019
NICOLA LALLI-ESPOLIO	001.107.053.000	IPTU	101.18.0014500	9	16/09/2018	000714/2019
NICOLAE DOBRAI	006.028.093.000	IPTU	101.18.0056317	9	16/09/2018	003511/2019
NICOLAS RODAS CABEZA	005.010.023.000	IPTU	101.18.0046711	9	12/09/2018	002863/2019
NICOLAU LAERCIO DE LIMA	012.042.026.012	IPTU	101.18.0095891	9	17/09/2018	005325/2019
NICOLAU LAERCIO DE LIMA	013.048.021.014	IPTU	101.18.0102884	9	15/09/2018	005703/2019
NICOLAU OMORI	019.070.055.001	IPTU	101.18.0130106	9	18/09/2018	007602/2019
NICOLAU OMORI	019.070.055.002	IPTU	101.18.0130107	9	18/09/2018	007603/2019
NICOLAU OMORI	019.070.055.004	IPTU	101.18.0130109	9	18/09/2018	007605/2019
NICOLAU OMORI	019.070.055.005	IPTU	101.18.0130110	9	18/09/2018	007606/2019
NICOLAU OMORI	019.070.055.006	IPTU	101.18.0130111	9	18/09/2018	007607/2019
NICOLAU OMORI	019.070.055.007	IPTU	101.18.0130112	9	18/09/2018	007608/2019
NIDELCY FRANCO SILVA COSTA	012.057.030.099	IPTU	101.18.0096870	9	17/09/2018	005378/2019
NIELS ERIK HEDEGER	026.011.049.000	IPTU	101.18.0160039	9	12/09/2018	009717/2019
NIELS ERIK HEDEGER	026.011.050.000	IPTU	101.18.0160040	9	12/09/2018	009718/2019
NIELS ERIK HEDEGER	026.011.051.000	IPTU	101.18.0160041	9	12/09/2018	009719/2019
NILCE MESSIAS DOS SANTOS	533.321.031.000	IPTU	101.18.0233102	9	18/09/2018	016508/2019
NILCEIA RIBEIRO GONCALVES	011.033.116.275	IPTU	101.18.0090360	9	15/09/2018	005064/2019
NILDA FRANCISCO MARQUES DE MELO	001.115.001.015	IPTU	101.18.0014759	9	16/09/2018	000725/2019
NILDERLANDO LINO VIEIRA	534.303.076.000	IPTU	101.18.0237646	9	18/09/2018	017135/2019
NILDILENE SOARES DE OLIVEIRA FONSECA	025.059.032.178	IPTU	101.18.0154915	9	19/09/2018	009433/2019
NILDOMARA ROSA MARTINS LEITE	024.019.137.303	IPTU	101.18.0149046	9	17/09/2018	009038/2019
NILMA APARECIDA MENEGOTO	620.006.055.000	IPTU	101.18.0239055	9	16/09/2018	017329/2019
NILMA APARECIDA SANTOS NEIVA	013.003.155.517	IPTU	101.18.0099574	9	15/09/2018	005519/2019
NILMO NILO FERREIRA	015.094.028.000	IPTU	101.18.0111274	9	12/09/2018	006329/2019
NILO AMAURI DA SILVA ROCHA	003.045.020.193	IPTU	101.18.0028110	9	19/09/2018	001448/2019
NILO JOSE ROMANO	020.032.003.000	IPTU	101.18.0131985	9	17/09/2018	007764/2019
NILSON ANEAS	032.043.044.000	IPTU	101.18.0187462	9	19/09/2018	011711/2019
NILSON ANTONIO SOARES	033.002.250.191	IPTU	101.18.0190589	9	18/09/2018	011923/2019
NILSON APARECIDO BORGES	014.029.014.058	IPTU	101.18.0105834	9	12/09/2018	005894/2019
NILSON APARECIDO PINTO	512.040.013.000	IPTU	101.18.0205352	9	16/09/2018	013477/2019
NILSON BORGES GONCALVES	022.005.066.000	IPTU	101.18.0142531	9	12/09/2018	008530/2019
NILSON COSTA RIBEIRO	532.006.064.000	IPTU	101.18.0220574	9	15/09/2018	015047/2019
NILSON DE JESUS SANTANA	002.073.013.167	IPTU	101.18.0021243	9	15/09/2018	001047/2019
NILSON DE LIMA BARROS	023.001.070.074	IPTU	101.18.0143463	9	12/09/2018	008620/2019
NILSON DE MOURA SANTOS	532.320.016.000	IPTU	101.18.0227206	9	15/09/2018	015778/2019
NILSON EURIPIDES STRAZZI	008.001.033.000	IPTU	101.18.0071496	9	16/09/2018	004269/2019
NILSON GUIMARAES	003.047.012.476	IPTU	101.18.0029026	9	19/09/2018	001540/2019
NILSON MARTINS OLIVEIRA	534.152.013.000	IPTU	101.18.0237192	9	18/09/2018	017067/2019
NILSON PUPO	021.012.016.000	IPTU	101.18.0138348	9	18/09/2018	008255/2019
NILSON RODRIGUES DA SILVA - ESPOLIO	522.004.024.000	IPTU	101.18.0213077	9	12/09/2018	014085/2019
NILSON ROGELIO BERTOLI	027.027.150.000	IPTU	101.18.0163938	9	15/09/2018	010011/2019
NILSON SCARPELLI	001.098.057.000	IPTU	101.18.0014150	9	16/09/2018	000702/2019
NILSON ZANZIN	512.048.023.000	IPTU	101.18.0205541	9	16/09/2018	013493/2019
NILTON ANTONIO PEREIRA - ESPOLIO	030.084.053.000	IPTU	101.18.0176545	9	18/09/2018	010877/2019
NILTON CAMARA PEREIRA	002.073.027.234	IPTU	101.18.0022818	9	15/09/2018	001168/2019
NILTON CARLOS PEREIRA	533.331.017.000	IPTU	101.18.0233378	9	18/09/2018	016543/2019
NILTON CESAR BARBOSA	003.115.001.135	IPTU	101.18.0034769	9	19/09/2018	002135/2019
NILTON CESAR CEU BONFANTE	532.507.023.000	IPTU	101.18.0227766	9	15/09/2018	015845/2019
NILTON CESAR MONARI	003.041.174.069	IPTU	101.18.0027863	9	19/09/2018	001416/2019
NILTON COLANTONIO	023.013.070.000	IPTU	101.18.0144406	9	12/09/2018	008675/2019
NILTON DANIEL	018.042.004.032	IPTU	101.18.0123425	9	19/09/2018	007121/2019
NILTON DE ALBUQUERQUE DOS SANTOS	532.310.033.000	IPTU	101.18.0226755	9	15/09/2018	015700/2019
NILTON DE MOURA	027.051.025.000	IPTU	101.18.0164836	9	15/09/2018	010065/2019
NILTON DE SOUZA BASTOS	533.234.015.000	IPTU	101.18.0231952	9	18/09/2018	016351/2019
NILTON DE SOUZA BASTOS	533.234.034.000	IPTU	101.18.0231968	9	18/09/2018	016355/2019
NILTON DONIZETI DE LIMA	004.067.105.006	IPTU	101.18.0043361	9	17/09/2018	002672/2019
NILTON DUARTE PEREIRA	522.002.138.385	IPTU	101.18.0213000	9	12/09/2018	014075/2019
NILTON EDUARDO PINTO	023.008.045.066	IPTU	101.18.0143925	9	12/09/2018	008653/2019
NILTON GOMES DE OLIVEIRA	512.017.018.283	IPTU	101.18.0203096	9	16/09/2018	013237/2019
NILTON JOSE PEREIRA	534.136.005.000	IPTU	101.18.0236509	9	18/09/2018	016974/2019
NILTON PENNA	018.002.051.000	IPTU	101.18.0120316	9	19/09/2018	006991/2019
NILTON RODRIGUES DE OLIVEIRA	532.054.024.000	IPTU	101.18.0222149	9	15/09/2018	015208/2019

NILTON SOARES FERREIRA	033.009.067.000	IPTU	101.18.0190879	9	18/09/2018	011957/2019
NILTON TEIXEIRA DE MEDEIROS	004.052.045.000	IPTU	101.18.0042466	9	17/09/2018	002637/2019
NILVA DE FATIMA SILVA	028.005.036.000	IPTU	101.18.0168392	9	12/09/2018	010360/2019
NILZA ANTUNES LIMA	031.136.054.000	IPTU	101.18.0184995	9	19/09/2018	011489/2019
NILZA EVANGELISTA GONCALVES - USUFRUATUARIA	003.122.001.280	IPTU	101.18.0035716	9	19/09/2018	002239/2019
NILZA PEDREIRA CAPECCE	012.083.044.000	IPTU	101.18.0098080	9	17/09/2018	005464/2019
NILZA VASCONCELOS MENDES	004.076.052.000	IPTU	101.18.0043955	9	17/09/2018	002711/2019
NILZETE OLIVEIRA MARTINS	011.030.025.000	IPTU	101.18.0088593	9	15/09/2018	004973/2019
NILZUENE DE SANTANA THIENGO	021.007.070.208	IPTU	101.18.0136954	9	18/09/2018	008136/2019
NINA ERICA HEIZENREIDER	620.103.018.000	IPTU	101.18.0239654	9	16/09/2018	017395/2019
NIQUELACAO E CROMACAO BR IND.COM.LT-MASSA FALID	015.086.033.000	IPTU	101.18.0110235	9	12/09/2018	006245/2019
NIQUELACAO E CROMACAO BR IND.COM.LT-MASSA FALIDA	004.048.026.000	IPTU	101.18.0041008	9	17/09/2018	002551/2019
NIRSE FERREIRA BATISTA	027.041.066.000	IPTU	101.18.0164459	9	15/09/2018	010044/2019
NIVALDA PEREIRA DA SILVA	031.148.032.000	IPTU	101.18.0185623	9	19/09/2018	011574/2019
NIVALDO AFONSO RIGUEIRA	006.081.119.000	IPTU	101.18.0061490	9	18/09/2018	003841/2019
NIVALDO ALVES PATEZ	532.060.005.000	IPTU	101.18.0222494	9	15/09/2018	015243/2019
NIVALDO ANTONIO VIEIRA	026.088.054.049	IPTU	101.18.0162169	9	12/09/2018	009876/2019
NIVALDO BELO DA SILVA	021.002.032.000	IPTU	101.18.0136613	9	18/09/2018	008106/2019
NIVALDO CALLEGARETTO	015.029.056.000	IPTU	101.18.0107991	9	12/09/2018	006099/2019
NIVALDO CARLOS GOLLO	032.026.026.000	IPTU	101.18.0186884	9	19/09/2018	011672/2019
NIVALDO DE OLIVEIRA ESCUDEIRO	002.008.056.014	IPTU	101.18.0015794	9	15/09/2018	000780/2019
NIVALDO DE OLIVEIRA SANTOS	031.052.057.000	IPTU	101.18.0181661	9	19/09/2018	011220/2019
NIVALDO DONIZETE DA SILVA	534.038.003.000	IPTU	101.18.0234519	9	18/09/2018	016674/2019
NIVALDO GASPAROTTO	021.097.042.000	IPTU	101.18.0142193	9	18/09/2018	008508/2019
NIVALDO GASPAROTTO	025.089.013.000	IPTU	101.18.0157016	9	19/09/2018	009521/2019
NIVALDO GOMES DA SILVA	031.086.096.000	IPTU	101.18.0182941	9	19/09/2018	011350/2019
NIVALDO LUIZ FRANCHINI	003.057.078.000	IPTU	101.18.0032110	9	19/09/2018	001927/2019
NIVALDO MORELLI	015.059.039.001	IPTU	101.18.0109554	9	12/09/2018	006184/2019
NIVALDO OLYMPIO PEREIRA	011.033.113.243	IPTU	101.18.0088976	9	15/09/2018	004993/2019
NIVALDO RAIMUNDO DA SILVA	512.011.029.000	IPTU	101.18.0202355	9	16/09/2018	013160/2019
NIVALDO RAMOS DA SILVA	512.013.036.000	IPTU	101.18.0202433	9	13/09/2018	013172/2019
NIVALDO REBESQUINI FILHO	033.088.121.000	IPTU	101.18.0194611	9	18/09/2018	012245/2019
NIVALDO SEBODE	532.080.003.000	IPTU	101.18.0223729	9	15/09/2018	015363/2019
NIVALDO SENA DE LEONES	003.047.015.299	IPTU	101.18.0030471	9	19/09/2018	001734/2019
NIVALDO SOARES DOS SANTOS	532.081.063.000	IPTU	101.18.0223801	9	22/09/2018	015374/2019
NIVALDO TOLEDO RISSO	510.115.007.000	IPTU	101.18.0199983	9	16/09/2018	012836/2019
NIVALDO VICENTE TIMPANI	532.001.028.000	IPTU	101.18.0220309	9	15/09/2018	015027/2019
NIVEA NUNES DE CARVALHO	025.117.019.029	IPTU	101.18.0158588	9	19/09/2018	009585/2019
NIVIA MARIA ALVES CORDEIRO	026.097.008.000	IPTU	101.18.0162481	9	12/09/2018	009919/2019
NIXON CORREA COSTA	001.037.076.011	IPTU	101.18.0007538	9	18/09/2018	000419/2019
NIZE AURORA FLORINDO GONCALVES	001.050.097.009	IPTU	101.18.0009414	9	16/09/2018	000485/2019
NKL CONSTRUCAO COMERCIO E SERVICOS LTDA	001.024.060.023	IPTU	101.18.0004875	9	16/09/2018	000330/2019
NOBORU OBAN	006.045.097.000	IPTU	101.18.0059058	9	18/09/2018	003626/2019
NOBORU YOSHIKAWA	012.025.015.002	IPTU	101.18.0094796	9	17/09/2018	005276/2019
NOBORU YOSHIKAWA	012.025.015.005	IPTU	101.18.0094799	9	17/09/2018	005277/2019
NOE RODRIGUES FRAIOLI	012.015.003.011	IPTU	101.18.0093531	9	17/09/2018	005205/2019
NOEL GOMES DE BRITO	026.083.048.000	IPTU	101.18.0161985	9	12/09/2018	009860/2019
NOEL ROSA DE OLIVEIRA	016.015.056.000	IPTU	101.18.0112107	9	12/09/2018	006387/2019
NOELI ROSA DA PAIXAO	532.080.004.000	IPTU	101.18.0223730	9	15/09/2018	015364/2019
NOEME MATILDES DA SILVA	512.055.041.000	IPTU	101.18.0205864	9	16/09/2018	013523/2019
NOEMIA PELEGRINO - ESPOLIO	013.041.037.008	IPTU	101.18.0102255	9	15/09/2018	005668/2019
NORALDINO PEREIRA DOS SANTOS	031.055.021.000	IPTU	101.18.0181739	9	19/09/2018	011230/2019
NORBERTO ABRAHAO	620.006.045.000	IPTU	101.18.0239045	9	16/09/2018	017327/2019
NORBERTO ANTONIO DA SILVA - ESPOLIO	031.088.006.000	IPTU	101.18.0182988	9	19/09/2018	011356/2019
NORBERTO ANTONIO ROMERO	024.060.125.092	IPTU	101.18.0151242	9	17/09/2018	009202/2019
NORBERTO ANTONIO ROMERO	024.062.020.000	IPTU	101.18.0151487	9	17/09/2018	009227/2019
NORBERTO ARRUDA RANGEL	511.304.012.000	IPTU	101.18.0201876	9	17/09/2018	013094/2019
NORBERTO DA CONCEICAO	004.033.003.000	IPTU	101.18.0039030	9	17/09/2018	002437/2019
NORBERTO GAMBETTI CARNEIRO	024.005.041.000	IPTU	101.18.0146218	9	17/09/2018	008806/2019
NORBERTO TIRELLI	521.400.033.928	IPTU	101.18.0211233	9	15/09/2018	013930/2019
NORIVAL JOSE MARIA JUNIOR	004.037.011.070	IPTU	101.18.0039484	9	17/09/2018	002461/2019
NORIVALDO GOMES DA SILVA	015.024.029.000	IPTU	101.18.0106763	9	12/09/2018	005951/2019
NORMA ALMEIDA OLIVEIRA	003.123.002.072	IPTU	101.18.0035840	9	19/09/2018	002250/2019
NORMA ANA JOANA BARDELLI - ESPOLIO	001.006.052.000	IPTU	101.17.2999159	9	09/09/2018	000153/2019
NORMA ANA JOANA BARDELLI - ESPOLIO	001.006.052.000	IPTU	101.18.0000499	9	16/09/2018	000229/2019
NORMA ANA JOANA BARDELLI - ESPOLIO	001.006.052.000	IPTU	101.18.2557747	6	03/09/2018	017840/2019
NORMA CARDOSO NUNES	521.020.043.128	IPTU	101.18.0208371	9	15/09/2018	013691/2019
NORMA DA SILVA CHAGAS	031.145.001.000	IPTU	101.18.0185489	9	19/09/2018	011554/2019
NORMA SIMIONI	021.007.070.225	IPTU	101.18.0136971	9	18/09/2018	008137/2019
NORMELIA CRUZ DOS SANTOS	004.052.052.004	IPTU	101.18.0042475	9	17/09/2018	002638/2019
NUNCIO INTERLICHE FILHO	023.024.046.000	IPTU	101.18.0144669	9	12/09/2018	008695/2019
NURCIA BENNETTTHY DE ALMEIDA LEAL	032.050.038.000	IPTU	101.18.0187694	9	19/09/2018	011731/2019
OCELINO BEZERRA DA SILVA	534.128.018.000	IPTU	101.18.0236215	9	18/09/2018	016917/2019
OCTACILIO SATYRO - ESPOLIO	010.005.087.000	IPTU	101.18.0080992	9	17/09/2018	004635/2019
OCTAVIANO LEAO BERTAGNI - ESPOLIO	013.035.021.000	IPTU	101.18.0101719	9	15/09/2018	005646/2019
OCTAVIO DAS ALMAS	533.207.062.000	IPTU	101.18.0230613	9	18/09/2018	016233/2019
OCTAVIO DELFINO GUIMARAES	033.068.004.000	IPTU	101.18.0193940	9	18/09/2018	012188/2019
OCTAVIO GIGLIO	009.060.043.000	IPTU	101.18.0078849	9	17/09/2018	004529/2019
OCTAVIO HIROSHI KASSAWARA	521.400.033.286	IPTU	101.18.0210643	9	15/09/2018	013887/2019
OCTAVIO RIBEIRO	033.040.047.000	IPTU	101.18.0192418	9	18/09/2018	012077/2019
OCV - ADMIN. PARTIC.E EMPREND. IMOBILIARIOS LTDA	015.028.037.017	IPTU	101.18.2597240	6	24/09/2018	017656/2019
OCV - ADMIN. PARTIC.E EMPREND. IMOBILIARIOS LTDA	015.028.037.035	IPTU	101.18.2597242	6	24/09/2018	017657/2019

OCV - ADMIN. PARTIC.E EMPREND. IMOBILIARIOS LTDA	015.028.037.035	IPTU	101.18.2597244	6	24/09/2018	017658/2019
OCV - ADMIN. PARTIC.E EMPREND. IMOBILIARIOS LTDA	015.028.037.037	IPTU	101.18.2597246	6	24/09/2018	017659/2019
OCV - ADMIN. PARTIC.E EMPREND. IMOBILIARIOS LTDA	015.028.037.037	IPTU	101.18.2597248	6	24/09/2018	017660/2019
OCV - ADMIN. PARTIC.E EMPREND. IMOBILIARIOS LTDA	015.028.037.043	IPTU	101.18.2597250	6	24/09/2018	017661/2019
OCV - ADMIN. PARTIC.E EMPREND. IMOBILIARIOS LTDA	015.028.037.043	IPTU	101.18.2597252	6	24/09/2018	017662/2019
OCV - ADMIN. PARTIC.E EMPREND. IMOBILIARIOS LTDA	003.050.016.079	IPTU	101.18.2597425	6	24/09/2018	017678/2019
OCV - ADMIN. PARTIC.E EMPREND. IMOBILIARIOS LTDA	015.028.037.035	IPTU	101.18.2678366	4	19/09/2018	017768/2019
OCV - ADMIN. PARTIC.E EMPREND. IMOBILIARIOS LTDA	015.028.037.037	IPTU	101.18.2678368	4	19/09/2018	017769/2019
OCV - ADMIN. PARTIC.E EMPREND. IMOBILIARIOS LTDA	015.028.037.043	IPTU	101.18.2678370	4	19/09/2018	017770/2019
OCV - ADMIN. PARTIC.E EMPREND. IMOBILIARIOS LTDA	003.050.016.079	IPTU	101.18.2752253	2	14/09/2018	017863/2019
OCV - ADMIN. PARTIC.E EMPREND. IMOBILIARIOS LTDA	015.028.037.035	IPTU	101.18.2752257	2	14/09/2018	017864/2019
OCV - ADMIN. PARTIC.E EMPREND. IMOBILIARIOS LTDA	015.028.037.037	IPTU	101.18.2752259	2	14/09/2018	017865/2019
OCV - ADMIN. PARTIC.E EMPREND. IMOBILIARIOS LTDA	015.028.037.043	IPTU	101.18.2752261	2	14/09/2018	017866/2019
ODACIR SILVA	018.078.043.000	IPTU	101.18.0125261	9	19/09/2018	007283/2019
ODAIR APARECIDO DOS SANTOS	033.102.032.000	IPTU	101.18.0195227	9	18/09/2018	012300/2019
ODAIR APARECIDO MILIONI	532.063.068.000	IPTU	101.18.0222724	9	15/09/2018	015264/2019
ODAIR DA SILVA BENTO-ESPOLIO	013.051.073.000	IPTU	101.18.0103226	9	15/09/2018	005710/2019
ODAIR DONIZETE SOARES DA SILVA	025.036.032.000	IPTU	101.18.0153859	9	19/09/2018	009367/2019
ODAIR DONIZETI BALBINO	013.051.115.030	IPTU	101.18.0103288	9	15/09/2018	005713/2019
ODAIR GIRALDI	004.014.060.040	IPTU	101.18.0037302	9	17/09/2018	002325/2019
ODAIR JOSE DE OLIVEIRA	003.047.012.159	IPTU	101.18.0028709	9	19/09/2018	001510/2019
ODAIR JOSE DE PAULA	026.062.048.000	IPTU	101.18.0161302	9	12/09/2018	009808/2019
ODAIR JOSE DOS SANTOS	524.220.052.000	IPTU	101.18.0217276	9	22/09/2018	014623/2019
ODAIR PALUMBO FOGO	006.028.138.011	IPTU	101.18.0056453	9	16/09/2018	003518/2019
ODAIR PESTANA OLIVEIRA	006.037.035.010	IPTU	101.18.0057943	9	16/09/2018	003573/2019
ODAIR PINHEIRO	004.108.020.000	IPTU	101.18.0044698	9	17/09/2018	002764/2019
ODAIR QUINTINI	510.114.011.000	IPTU	101.18.0199956	9	16/09/2018	012830/2019
ODAIR RAMON TIEZZI	018.024.040.000	IPTU	101.18.0121783	9	19/09/2018	006985/2019
ODAIR SILVA	033.124.046.041	IPTU	101.18.0196203	9	18/09/2018	012397/2019
ODALI CALISTO DA SILVA	001.025.061.018	IPTU	101.18.0005381	9	16/09/2018	000339/2019
ODALI CALISTO DA SILVA	026.002.016.000	IPTU	101.18.0159196	9	12/09/2018	009651/2019
ODALI CALISTO DA SILVA	026.084.039.000	IPTU	101.18.0162011	9	12/09/2018	009863/2019
ODEIR APARECIDO LOPES DE SOUZA	003.047.012.534	IPTU	101.18.0029083	9	19/09/2018	001551/2019
ODEMIR AUGUSTO DO CARMO	534.111.013.000	IPTU	101.18.0235490	9	18/09/2018	016793/2019
ODETE COUTO SEGNANA	011.023.034.000	IPTU	101.18.0088291	9	15/09/2018	004958/2019
ODETE DE SOUZA CALADO - ESPOLIO	530.124.042.000	IPTU	101.18.0219490	9	12/09/2018	014947/2019
ODETE GERBELLI	524.221.001.000	IPTU	101.18.0217302	9	17/09/2018	014627/2019
ODETE MARIA DE ANDRADE	510.100.046.109	IPTU	101.18.0198768	9	16/09/2018	012685/2019
ODETTE PAULILLO ADRI	007.029.008.000	IPTU	101.18.0064532	9	12/09/2018	004032/2019
ODHIL DORELLI	004.111.058.000	IPTU	101.18.0045624	9	17/09/2018	002817/2019
ODILA APARECIDA BATAGLIA MINCACE	021.095.051.000	IPTU	101.18.0142118	9	22/09/2018	008505/2019
ODILA PEREIRA PALLOMARES	008.027.028.000	IPTU	101.18.0072980	9	16/09/2018	004319/2019
ODILEIA ONGARO LETTMANN	003.018.052.000	IPTU	101.18.0026213	9	19/09/2018	001317/2019
ODILON FERREIRA	003.018.071.000	IPTU	101.18.0026262	9	19/09/2018	001320/2019
ODILSON OLIMPIO MUNIZ	027.106.004.038	IPTU	101.18.0166704	9	15/09/2018	010219/2019
ODINO GRIGATTI	004.114.011.012	IPTU	101.18.0045732	9	17/09/2018	002822/2019
ODIVANIA FAGUNDES DOMINGOS DE OLIVEIRA	031.084.009.000	IPTU	101.18.0182830	9	19/09/2018	011332/2019
ODORICO OLAVO DA SILVA	512.017.018.089	IPTU	101.18.0202902	9	16/09/2018	013222/2019
ODORICO VIEIRA TEOFILIO	534.143.023.000	IPTU	101.18.0236749	9	18/09/2018	017007/2019
ODOVALDO CRUZ	023.045.037.000	IPTU	101.18.0145026	9	12/09/2018	008731/2019
ODOVALDO PINTO	008.029.077.013	IPTU	101.18.0073159	9	16/09/2018	004323/2019
ODUALDO CEZARIO JUNIOR	024.069.004.041	IPTU	101.18.0151896	9	17/09/2018	009254/2019
OGARITA GIL DE CARVALHO	032.038.053.000	IPTU	101.18.0187258	9	19/09/2018	011700/2019
OGDA MASSARETTO SCARPELLINI	020.029.087.060	IPTU	101.18.0131749	9	17/09/2018	007743/2019
OLARIA FUTEBOL CLUBE	006.094.001.000	IPTU	101.18.0062029	9	16/09/2018	003886/2019
OLAVO ANICIO DE BRITO - ESPOLIO	029.039.031.000	IPTU	101.18.0171111	9	16/09/2018	010540/2019
OLAVO JACINTO DE SOUZA	026.059.037.000	IPTU	101.18.0161238	9	12/09/2018	009799/2019
OLAZILDA DE CARVALHO CARMO	511.017.016.000	IPTU	101.18.0201365	9	17/09/2018	012999/2019
OLGA ANTEVERE SAES	027.151.020.000	IPTU	101.18.0167834	9	15/09/2018	010297/2019
OLGA DE OLIVEIRA MONTANHEL	510.105.025.000	IPTU	101.18.0199512	9	16/09/2018	012776/2019
OLGA JALYS	010.048.009.000	IPTU	101.18.0086914	9	22/09/2018	004898/2019
OLGA PADILHA CARLOS	025.106.031.069	IPTU	101.18.0157728	9	19/09/2018	009549/2019
OLGA RODRIGUES DA SILVA	020.110.029.000	IPTU	101.18.0135557	9	17/09/2018	007988/2019
OLGA SUELI CEZAR RIBEIRO	004.048.101.000	IPTU	101.18.0041096	9	17/09/2018	002557/2019
OLGAIR ALMEIDA DE JESUS	012.057.030.137	IPTU	101.18.0096907	9	17/09/2018	005380/2019
OLGARIO DAVID NUNES	512.017.018.109	IPTU	101.18.0202922	9	16/09/2018	013224/2019
OLICIO MADEIRA	012.011.039.005	IPTU	101.18.0093364	9	17/09/2018	005197/2019
OLIMPIA DA COSTA CARLI	003.036.051.013	IPTU	101.18.0027185	9	19/09/2018	001379/2019
OLIMPIO VITALINO DA SILVA	018.074.043.000	IPTU	101.18.0124984	9	19/09/2018	007264/2019
OLIMPYO INOCENCIO DO AMARAL NETTO	007.015.008.000	IPTU	101.18.0064017	9	12/09/2018	004014/2019
OLINDA DE MELO DA SILVA	530.107.058.000	IPTU	101.18.0218826	9	12/09/2018	014857/2019
OLINDA MACHADO CARNEIRO	015.006.045.000	IPTU	101.18.0106059	9	12/09/2018	005916/2019
OLIVAL MARQUES AGRA - ESPOLIO	018.041.035.000	IPTU	101.18.0123291	9	19/09/2018	007104/2019
OLIVAL MARQUES AGRA - ESPOLIO	018.041.036.000	IPTU	101.18.0123292	9	19/09/2018	007105/2019
OLIVALDO JOAO DA SILVA - ESPOLIO	032.071.030.000	IPTU	101.18.0188352	9	19/09/2018	011799/2019
OLIVARDO APARECIDO RABELO	004.050.320.053	IPTU	101.18.0041671	9	17/09/2018	002589/2019
OLIVEIRA CAMPOS GONCALVES	524.121.054.000	IPTU	101.18.0216843	9	17/09/2018	014544/2019
OLIVEIRA E NAMBA ADM. DE BENS PROPRIOS LTDA	524.121.058.000	IPTU	101.18.0216847	9	17/09/2018	014545/2019
OLIVEIRA PEREIRA DA COSTA FILHO	019.041.002.000	IPTU	101.18.0128987	9	18/09/2018	007520/2019
OLIVER KARL HABERMANN	015.045.032.000	IPTU	101.18.0109094	9	12/09/2018	006160/2019
OLIVIA APOSTOLO DE OLIVEIRA	006.093.042.000	IPTU	101.18.0061971	9	16/09/2018	003875/2019
OLIVIA CRISTINA COSTA	532.069.010.000	IPTU	101.18.0223133	9	15/09/2018	015306/2019

OLIVIA DA SILVA BARBOSA	020.016.056.000	IPTU	101.18.0131198	9	17/09/2018	007698/2019
OLIVIA DE CASSIA DO AMARAL	001.016.037.003	IPTU	101.18.0001606	9	16/09/2018	000252/2019
OLIVIA MARIA DE JESUS CAMPOS	512.015.119.000	IPTU	101.18.0202576	9	16/09/2018	013190/2019
OLIVIA MARIA DE JESUS CAMPOS	512.015.119.000	IPTU	101.18.2678269	4	19/09/2018	017766/2019
OLIVIO ALVES	007.066.034.000	IPTU	101.18.0068361	9	12/09/2018	004132/2019
OLIVIO GALDINO DA SILVA	003.045.021.222	IPTU	101.18.0028338	9	19/09/2018	001475/2019
OLYMPIO INNOCENCIO DO AMARAL NETTO	533.200.040.000	IPTU	101.18.0230314	9	18/09/2018	016204/2019
OMAR DONATO BASSANI - ESPOLIO	410.014.005.000	IPTU	101.18.0197755	9	12/09/2018	012568/2019
OMAR DONATO BASSANI - ESPOLIO	620.300.025.000	IPTU	101.18.0240311	9	16/09/2018	017457/2019
OMAR DONATO BASSANI - ESPOLIO	620.300.026.000	IPTU	101.18.0240312	9	16/09/2018	017458/2019
OMAR LUIZ MATIUSI	010.041.044.000	IPTU	101.18.0086267	9	17/09/2018	004866/2019
OMAR WASSERMAN CARDOSO DE MELLO	023.001.070.007	IPTU	101.18.0143396	9	12/09/2018	008614/2019
OMAT PARTICIPACOES LTDA	001.027.068.000	IPTU	101.18.0005567	9	16/09/2018	000343/2019
OMNI HOLDING LTDA	521.211.019.000	IPTU	101.18.0210188	9	15/09/2018	013834/2019
ONECIMO MONTEIRO	024.015.056.245	IPTU	101.18.0147526	9	17/09/2018	008889/2019
ONERCIO GAETA	002.029.022.000	IPTU	101.18.0017859	9	15/09/2018	000853/2019
ONILDA HONORATO GONCALVES	003.126.011.017	IPTU	101.18.0036090	9	19/09/2018	002271/2019
ONOFRA MARIA SATO	027.005.109.000	IPTU	101.18.0162703	9	15/09/2018	009933/2019
ONOFRE APARECIDO FRANCLINIO	530.121.014.000	IPTU	101.18.0219406	9	12/09/2018	014940/2019
ONOFRE ROSALINO DE ALMEIDA	022.016.033.000	IPTU	101.18.0142884	9	12/09/2018	008551/2019
ONOFRE SUTEKAS	030.012.101.000	IPTU	101.18.0174827	9	18/09/2018	010773/2019
ORACI GARCIA DE PAULA	002.036.041.000	IPTU	101.18.0018350	9	15/09/2018	000888/2019
ORCALINO OLIVEIRA SANTANA - ESPOLIO	031.041.009.000	IPTU	101.18.0181304	9	19/09/2018	011195/2019
ORDALIA MARIA DE JESUS	003.047.012.893	IPTU	101.18.0029441	9	19/09/2018	001604/2019
ORIDES CARDOSO	015.093.029.000	IPTU	101.18.0111198	9	12/09/2018	006322/2019
ORIGENES MACHADO DE TOLEDO - ESPOLIO DE	009.044.031.000	IPTU	101.18.0078417	9	17/09/2018	004505/2019
ORIVAL MARTINS LOSACCO	003.109.023.000	IPTU	101.18.0034157	9	22/09/2018	002074/2019
ORIVALDO DA COSTA	530.126.032.000	IPTU	101.18.0219570	9	12/09/2018	014940/2019
ORLANDA SCHROT SEGURA	030.052.007.000	IPTU	101.18.0176170	9	18/09/2018	010854/2019
ORLANDO ACETO	001.021.009.023	IPTU	101.18.0003280	9	16/09/2018	000300/2019
ORLANDO ALEXANDRE FILHO	524.424.027.000	IPTU	101.18.0218073	9	17/09/2018	014709/2019
ORLANDO ALVES DE LIMA	011.009.003.003	IPTU	101.18.0087566	9	15/09/2018	004923/2019
ORLANDO BALESTRIN	023.012.005.000	IPTU	101.18.0144331	9	12/09/2018	008672/2019
ORLANDO BARBOSA DOS SANTOS	532.115.033.000	IPTU	101.18.0225625	9	20/09/2018	015464/2019
ORLANDO BERNARDINO	002.081.063.000	IPTU	101.18.0024530	9	15/09/2018	001226/2019
ORLANDO CANDIDO - ESPOLIO	002.003.061.000	IPTU	101.18.0015415	9	15/09/2018	000759/2019
ORLANDO CASSIANO DOS SANTOS	024.063.023.000	IPTU	101.18.0151512	9	17/09/2018	009231/2019
ORLANDO CASTELO BRANCO LIMA	534.130.011.000	IPTU	101.18.0236324	9	18/09/2018	016945/2019
ORLANDO CAZZAROTTO	011.033.115.274	IPTU	101.18.0089839	9	15/09/2018	005029/2019
ORLANDO CORREIA DE SANTANA	524.108.032.000	IPTU	101.18.0216624	9	17/09/2018	014504/2019
ORLANDO CRUZ SALVADOR	510.100.041.006	IPTU	101.18.0198406	9	16/09/2018	012641/2019
ORLANDO FRANCISCO NEVES	021.068.039.000	IPTU	101.18.0141226	9	18/09/2018	008441/2019
ORLANDO FRANZINI	008.034.129.011	IPTU	101.18.0073892	9	16/09/2018	004342/2019
ORLANDO GERBELLI	006.119.017.000	IPTU	101.18.0062195	9	16/09/2018	003901/2019
ORLANDO GIOPATTO - ESPOLIO	018.064.006.000	IPTU	101.18.0124514	9	19/09/2018	007224/2019
ORLANDO GIOPATTO - ESPOLIO	018.064.007.000	IPTU	101.18.0124515	9	19/09/2018	007225/2019
ORLANDO IENNA JUNIOR	024.061.071.009	IPTU	101.18.0151337	9	17/09/2018	009215/2019
ORLANDO JOAO DA SILVA	512.053.004.000	IPTU	101.18.0205775	9	16/09/2018	013510/2019
ORLANDO JOSE DE MENDONCA	008.033.162.000	IPTU	101.18.0073494	9	16/09/2018	004336/2019
ORLANDO JOSE GUARNIER	004.036.027.000	IPTU	101.18.0039108	9	17/09/2018	002440/2019
ORLANDO JURIATI	029.005.021.075	IPTU	101.18.0169076	9	16/09/2018	010398/2019
ORLANDO MARTIN BIANCO	002.065.030.000	IPTU	101.18.0020896	9	15/09/2018	001020/2019
ORLANDO NADIR FRANCO	016.044.039.000	IPTU	101.18.0116408	9	22/09/2018	006708/2019
ORLANDO NUNES DE BRITO	530.300.023.000	IPTU	101.18.0219957	9	12/09/2018	014998/2019
ORLANDO POLIS	003.109.016.000	IPTU	101.18.0034150	9	22/09/2018	002073/2019
ORLANDO ROCHA CANTO	512.026.062.000	IPTU	101.18.0203990	9	16/09/2018	013318/2019
ORLANDO SIDRONIO LOURENCO	026.088.067.000	IPTU	101.18.0162220	9	22/09/2018	009884/2019
ORLANDO SILVA	522.124.049.000	IPTU	101.18.0214734	9	12/09/2018	014270/2019
ORLANDO VEDOVATO FILHO	027.117.052.000	IPTU	101.18.0167010	9	15/09/2018	010244/2019
ORLEANS ZAGATTO	033.124.046.240	IPTU	101.18.0196402	9	18/09/2018	012424/2019
ORLINDA CARMO DE SOUZA	534.149.003.000	IPTU	101.18.0237084	9	18/09/2018	017052/2019
ORMANDINA PISSIMIDIO DE OLIVEIRA	030.019.022.000	IPTU	101.18.0175227	9	18/09/2018	010789/2019
ORNEI FRANCISCO TOBIAS	402.021.019.000	IPTU	101.18.0197445	9	17/09/2018	012534/2019
ORNELES CASSETTARI	002.010.004.000	IPTU	101.18.0016010	9	22/09/2018	000787/2019
OROZIMBO DUARTE SILVA	620.545.074.000	IPTU	101.18.0241053	9	16/09/2018	017584/2019
OROZIMERO MOREIRA FILHO	533.109.015.000	IPTU	101.18.0229751	9	18/09/2018	016122/2019
OSANI DOS SANTOS ARAUJO	532.079.002.000	IPTU	101.18.0223668	9	15/09/2018	015357/2019
OSCAR PASIN	001.098.016.000	IPTU	101.18.0014114	9	18/09/2018	000698/2019
OSCAR RODRIGO ALDERETE SILVA	030.018.027.142	IPTU	101.18.0175173	9	18/09/2018	010787/2019
OSCAR SPOSSOT	011.020.025.000	IPTU	101.18.0088084	9	22/09/2018	004945/2019
OSEAS LUIZ DA SILVA	532.044.025.000	IPTU	101.18.0221836	9	15/09/2018	015170/2019
OSEIAS ANTONIO DA SILVA	012.027.008.000	IPTU	101.18.0094865	9	17/09/2018	005280/2019
OSEIAS ANTONIO DA SILVA	012.027.008.000	IPTU	101.18.2540771	7	13/09/2018	017629/2019
OSEIAS FERREIRA DE OLIVEIRA	003.047.016.079	IPTU	101.18.0030612	9	19/09/2018	001748/2019
OSEIAS JOAQUIM FERREIRA	031.142.049.000	IPTU	101.18.0185262	9	19/09/2018	011527/2019
OSMANI DIVINO PERANDRE	030.156.004.000	IPTU	101.18.0179115	9	18/09/2018	011076/2019
OSMAR ALVES FEITOSA	532.010.142.000	IPTU	101.18.0220918	9	15/09/2018	015080/2019
OSMAR ANTONIO BARBOZA	512.030.066.000	IPTU	101.18.0204479	9	16/09/2018	013374/2019
OSMAR ANTONIO RIBEIRO	015.042.041.000	IPTU	101.18.0108863	9	12/09/2018	006145/2019
OSMAR BENTO DOS REIS	020.054.018.000	IPTU	101.18.0133063	9	17/09/2018	007816/2019
OSMAR CAMILO PEDROSO	533.017.023.000	IPTU	101.18.0229273	9	18/09/2018	016039/2019
OSMAR CUSTODIO FERREIRA	006.087.056.000	IPTU	101.18.0061726	9	16/09/2018	003860/2019

OSMAR DA SILVA	003.045.021.018	IPTU	101.18.0028135	9	19/09/2018	001450/2019
OSMAR DOS SANTOS	620.200.052.000	IPTU	101.18.0240270	9	16/09/2018	017451/2019
OSMAR FERNANDES DE OLIVEIRA	030.152.016.000	IPTU	101.18.0179040	9	18/09/2018	011067/2019
OSMAR FERREIRA DE SOUZA	534.149.050.000	IPTU	101.18.0237131	9	18/09/2018	017057/2019
OSMAR JOAO ABELHA	530.126.010.000	IPTU	101.18.0219548	9	12/09/2018	014950/2019
OSMAR LIMA SILVEIRA	029.048.012.002	IPTU	101.18.0171356	9	16/09/2018	010554/2019
OSMAR LOPES SANCHES	031.030.234.000	IPTU	101.18.0180463	9	19/09/2018	011150/2019
OSMAR LOSANO	512.031.099.000	IPTU	101.18.0204681	9	16/09/2018	013397/2019
OSMAR LOSANO	512.031.100.000	IPTU	101.18.0204682	9	16/09/2018	013398/2019
OSMAR RAMOS FREIRE	031.133.024.000	IPTU	101.18.0184880	9	19/09/2018	011479/2019
OSMAR RODRIGUES DA SILVA	025.062.034.000	IPTU	101.18.0155583	9	19/09/2018	009465/2019
OSMAR TOSO	013.024.090.000	IPTU	101.18.0101178	9	15/09/2018	005609/2019
OSMARINA COSTA DE SOUZA	031.086.079.000	IPTU	101.18.0182928	9	19/09/2018	011348/2019
OSMARINA PEREIRA SIQUEIRA DE SOUSA	521.435.008.000	IPTU	101.18.2565615	6	10/09/2018	017641/2019
OSMARINA PEREIRA SIQUEIRA DE SOUSA	521.435.008.000	IPTU	101.18.2667691	4	05/09/2018	017742/2019
OSMARINDA TEIXEIRA DE OLIVEIRA NEVES	522.121.016.000	IPTU	101.18.0214567	9	12/09/2018	014251/2019
OSMARIO RIBEIRO DE SOUZA	524.220.023.000	IPTU	101.18.0217247	9	17/09/2018	014615/2019
OSMELIA SIQUEIRA CESAR	025.106.031.107	IPTU	101.18.0157764	9	19/09/2018	009552/2019
OSMIR FERNANDES DA COSTA	003.047.012.744	IPTU	101.18.0029293	9	01/10/2018	001585/2019
OSNI SERGIO CASTRO ORTEGA	003.109.002.000	IPTU	101.18.0034136	9	22/09/2018	002071/2019
OSNI VALERIO RAMOS	033.008.054.000	IPTU	101.18.0190826	9	18/09/2018	011947/2019
OSORIO NASCIMENTO DA SILVA - ESPOLIO	006.029.086.000	IPTU	101.18.0056860	9	16/09/2018	003527/2019
OSSIMAR CABRERA MARTINS	029.089.012.000	IPTU	101.18.0173001	9	16/09/2018	010647/2019
OSVALDO ALVES DE SOUSA	510.100.129.016	IPTU	101.18.0199242	9	16/09/2018	012740/2019
OSVALDO ANTEQUERA	025.027.027.000	IPTU	101.18.0153497	9	19/09/2018	009348/2019
OSVALDO ARLAO DA CRUZ	033.039.036.000	IPTU	101.18.0192361	9	18/09/2018	012074/2019
OSVALDO BATISTA MOREIRA	001.024.013.000	IPTU	101.18.0004759	9	16/09/2018	000327/2019
OSVALDO BATISTA MOREIRA	033.096.055.000	IPTU	101.18.0194925	9	18/09/2018	012272/2019
OSVALDO BATISTA MOREIRA	522.010.008.000	IPTU	101.18.0213172	9	12/09/2018	014097/2019
OSVALDO CAMARGO RODRIGUES	032.036.018.000	IPTU	101.18.0187167	9	19/09/2018	011693/2019
OSVALDO COSTA DOS SANTOS	524.403.019.000	IPTU	101.18.0217607	9	17/09/2018	014668/2019
OSVALDO DA SILVA MACHADO	015.029.001.133	IPTU	101.18.0107221	9	12/09/2018	005997/2019
OSVALDO DA SILVA NUNES	534.031.010.000	IPTU	101.18.0234432	9	18/09/2018	016661/2019
OSVALDO DE ALMEIDA GONCALVES - ESPOLIO	033.018.082.000	IPTU	101.18.0191075	9	18/09/2018	011979/2019
OSVALDO DE MIRANDA	402.019.019.000	IPTU	101.18.0197393	9	17/09/2018	012523/2019
OSVALDO DE OLIVEIRA SALLES - ESPOLIO	620.017.027.000	IPTU	101.18.0239378	9	16/09/2018	017365/2019
OSVALDO DEANGELO	003.047.012.452	IPTU	101.18.0029002	9	19/09/2018	001536/2019
OSVALDO DOS SANTOS SILVA	026.023.028.000	IPTU	101.18.0160238	9	12/09/2018	009734/2019
OSVALDO FERNANDES BARROS	030.124.052.000	IPTU	101.18.0178066	9	18/09/2018	011006/2019
OSVALDO FERREIRA	522.124.013.000	IPTU	101.18.0214698	9	12/09/2018	014266/2019
OSVALDO FERREIRA DOS SANTOS	532.035.019.000	IPTU	101.18.0221576	9	15/09/2018	015143/2019
OSVALDO FIRMINO DOS SANTOS	410.008.003.000	IPTU	101.18.0197692	9	12/09/2018	012564/2019
OSVALDO FLORENCIO DE OLIVEIRA JUNIOR	025.117.019.091	IPTU	101.18.0158650	9	19/09/2018	009593/2019
OSVALDO FUZETI	011.033.116.018	IPTU	101.18.0090103	9	15/09/2018	005046/2019
OSVALDO GOMES DA SILVA	031.072.012.000	IPTU	101.18.0182370	9	19/09/2018	011299/2019
OSVALDO JACOB HUBER	004.023.043.000	IPTU	101.18.0038665	9	17/09/2018	002414/2019
OSVALDO JESUS TRAVA	025.030.015.000	IPTU	101.18.0153603	9	19/09/2018	009352/2019
OSVALDO JOSE DO CARMO - ESPOLIO	534.302.025.000	IPTU	101.18.0237455	9	18/09/2018	017107/2019
OSVALDO LARA AIRES	005.005.014.000	IPTU	101.18.0046093	9	12/09/2018	002836/2019
OSVALDO LAZZURI - ESPOLIO	001.022.009.000	IPTU	101.18.0004287	9	16/09/2018	000314/2019
OSVALDO LIMA DE SOUZA	512.013.034.000	IPTU	101.18.0202431	9	16/09/2018	013171/2019
OSVALDO MITIO KIDO	522.113.013.000	IPTU	101.18.0214410	9	12/09/2018	014231/2019
OSVALDO MONTEIRO	532.027.008.000	IPTU	101.18.0221233	9	15/09/2018	015110/2019
OSVALDO MORASSI JUNIOR	033.115.022.000	IPTU	101.18.0195566	9	18/09/2018	012336/2019
OSVALDO MORASSI JUNIOR	033.115.023.000	IPTU	101.18.0195567	9	18/09/2018	012337/2019
OSVALDO NOVOTNI	009.093.024.000	IPTU	101.18.0080295	9	17/09/2018	004610/2019
OSVALDO RODRIGUES CAVIGNATO	003.036.049.032	IPTU	101.18.0027152	9	19/09/2018	001373/2019
OSVALDO RODRIGUES DE OLIVEIRA	033.019.059.000	IPTU	101.18.0191103	9	18/09/2018	011984/2019
OSVALDO RODRIGUES MOREIRA	027.027.171.000	IPTU	101.18.0164012	9	15/09/2018	010018/2019
OSVALDO RODRIGUES SCHWARZ	016.053.028.000	IPTU	101.18.0116676	9	12/09/2018	006718/2019
OSVALDO SEVERINO PEREIRA	031.055.050.000	IPTU	101.18.0181763	9	19/09/2018	011235/2019
OSVALDO SILVA	003.091.016.000	IPTU	101.18.0033103	9	19/09/2018	001989/2019
OSVALDO SILVA	033.064.047.000	IPTU	101.18.0193557	9	18/09/2018	012153/2019
OSVALDO SILVA AGUIAR	521.037.034.045	IPTU	101.18.0209018	9	15/09/2018	013726/2019
OSVALDO VALERIO DE SOUSA	001.066.049.003	IPTU	101.18.0010723	9	16/09/2018	000544/2019
OSVALDO VIDAL JORGE	031.147.007.000	IPTU	101.18.0185588	9	19/09/2018	011567/2019
OSVALDO VITOR DOS SANTOS - ESPOLIO	534.149.010.000	IPTU	101.18.0237091	9	18/09/2018	017054/2019
OSVANI CLEMENTINO	030.055.041.000	IPTU	101.18.0176351	9	18/09/2018	010866/2019
OSWALDO ALVES PEREIRA	001.025.061.003	IPTU	101.18.0005366	9	16/09/2018	000337/2019
OSWALDO ALVES PEREIRA	620.501.008.000	IPTU	101.18.0240523	9	16/09/2018	017491/2019
OSWALDO BALLILA	009.044.018.000	IPTU	101.18.0078407	9	17/09/2018	004503/2019
OSWALDO BAPTISTA DE SOUZA FILHO	510.205.016.024	IPTU	101.18.0200344	9	16/09/2018	012889/2019
OSWALDO CHABARIBERI JUNIOR	013.048.012.005	IPTU	101.18.0102831	9	15/09/2018	005700/2019
OSWALDO CLEMENTINO	030.055.022.000	IPTU	101.18.0176333	9	22/09/2018	010865/2019
OSWALDO DE OLIVEIRA SANTOS JUNIOR	012.057.009.236	IPTU	101.18.0096567	9	17/09/2018	005362/2019
OSWALDO DEL AMORE	017.012.029.000	IPTU	101.18.0117927	9	12/09/2018	006785/2019
OSWALDO DIVINO GOMES DA SILVA-ESPOLIO	031.061.033.000	IPTU	101.18.0182007	9	19/09/2018	011268/2019
OSWALDO DOMINGUES	012.022.003.001	IPTU	101.18.0094358	9	17/09/2018	005233/2019
OSWALDO DOMINGUES	012.022.003.002	IPTU	101.18.0094359	9	17/09/2018	005234/2019
OSWALDO DOMINGUES	012.022.003.003	IPTU	101.18.0094360	9	17/09/2018	005235/2019
OSWALDO DOMINGUES	012.022.003.004	IPTU	101.18.0094361	9	17/09/2018	005236/2019
OSWALDO DOMINGUES	012.022.003.005	IPTU	101.18.0094362	9	17/09/2018	005237/2019

OSWALDO DOMINGUES	012.022.003.006	IPTU	101.18.0094363	9	17/09/2018	005238/2019
OSWALDO DOMINGUES	012.022.003.007	IPTU	101.18.0094364	9	17/09/2018	005239/2019
OSWALDO DOMINGUES	012.022.003.008	IPTU	101.18.0094365	9	17/09/2018	005240/2019
OSWALDO DOMINGUES	012.022.003.009	IPTU	101.18.0094366	9	17/09/2018	005241/2019
OSWALDO DOMINGUES	012.022.003.010	IPTU	101.18.0094367	9	17/09/2018	005242/2019
OSWALDO DOMINGUES	012.022.003.011	IPTU	101.18.0094368	9	17/09/2018	005243/2019
OSWALDO DOMINGUES	012.022.003.012	IPTU	101.18.0094369	9	17/09/2018	005244/2019
OSWALDO DOMINGUES	012.022.003.013	IPTU	101.18.0094370	9	17/09/2018	005245/2019
OSWALDO DOMINGUES	012.022.003.014	IPTU	101.18.0094371	9	17/09/2018	005246/2019
OSWALDO DOMINGUES	012.022.003.015	IPTU	101.18.0094372	9	17/09/2018	005247/2019
OSWALDO DOMINGUES	012.022.003.016	IPTU	101.18.0094373	9	17/09/2018	005248/2019
OSWALDO DOMINGUES	012.022.003.017	IPTU	101.18.0094374	9	17/09/2018	005249/2019
OSWALDO DOMINGUES	012.022.003.018	IPTU	101.18.0094375	9	17/09/2018	005250/2019
OSWALDO DOMINGUES	012.022.003.019	IPTU	101.18.0094376	9	17/09/2018	005251/2019
OSWALDO DOMINGUES	012.022.003.020	IPTU	101.18.0094377	9	17/09/2018	005252/2019
OSWALDO DOMINGUES	012.022.003.021	IPTU	101.18.0094378	9	17/09/2018	005253/2019
OSWALDO DOMINGUES	012.022.003.022	IPTU	101.18.0094379	9	17/09/2018	005254/2019
OSWALDO DOMINGUES	012.022.003.023	IPTU	101.18.0094380	9	17/09/2018	005255/2019
OSWALDO DOMINGUES	012.022.003.024	IPTU	101.18.0094381	9	17/09/2018	005256/2019
OSWALDO DOMINGUES	012.022.003.025	IPTU	101.18.0094382	9	17/09/2018	005257/2019
OSWALDO DOMINGUES	012.022.003.026	IPTU	101.18.0094383	9	17/09/2018	005258/2019
OSWALDO DOMINGUES	012.022.003.027	IPTU	101.18.0094384	9	17/09/2018	005259/2019
OSWALDO ESTEVAO DE ALMEIDA	534.020.017.000	IPTU	101.18.0234076	9	18/09/2018	016633/2019
OSWALDO FERNANDEZ	524.029.010.000	IPTU	101.18.0216193	9	17/09/2018	014463/2019
OSWALDO FERREIRA	001.074.012.013	IPTU	101.18.0012756	9	16/09/2018	000652/2019
OSWALDO FERREIRA	001.074.012.015	IPTU	101.18.0012758	9	16/09/2018	000653/2019
OSWALDO FERREIRA	001.074.012.020	IPTU	101.18.0012763	9	16/09/2018	000654/2019
OSWALDO FRANCISCO	029.034.012.000	IPTU	101.18.0170907	9	16/09/2018	010523/2019
OSWALDO FUSARI	012.077.040.000	IPTU	101.18.0097787	9	17/09/2018	005441/2019
OSWALDO GERMANO PINTO	009.093.010.000	IPTU	101.18.0080281	9	17/09/2018	004609/2019
OSWALDO LAZZURI (ESPOLIO)	004.030.013.000	IPTU	101.18.0038993	9	17/09/2018	002436/2019
OSWALDO LOPES DE OLIVEIRA	620.010.020.000	IPTU	101.18.0239148	9	16/09/2018	017342/2019
OSWALDO PAIXAO FILHO	019.026.078.000	IPTU	101.18.0128307	9	18/09/2018	007476/2019
OSWALDO PERES	015.094.011.000	IPTU	101.18.0111262	9	12/09/2018	006326/2019
OSWALDO PERRELLA	012.015.003.009	IPTU	101.18.0093529	9	17/09/2018	005204/2019
OSWALDO PFEFFERKORN	002.038.028.000	IPTU	101.18.0018442	9	15/09/2018	000895/2019
OSWALDO PICCONI E HILDA SOUTO PICCONI	010.029.066.000	IPTU	101.18.0083982	9	17/09/2018	004746/2019
OSWALDO RIBERTO JUNIOR	025.004.208.000	IPTU	101.18.0152539	9	19/09/2018	009296/2019
OSWALDO RIBERTO JUNIOR	530.104.009.000	IPTU	101.18.0218585	9	12/09/2018	014798/2019
OSWALDO SIMIONI	013.034.123.000	IPTU	101.18.0101616	9	15/09/2018	005638/2019
OSWALDO SOTIM	019.024.090.030	IPTU	101.18.0128090	9	18/09/2018	007460/2019
OTACILIO DA COSTA - ESPOLIO	025.017.085.000	IPTU	101.18.0153099	9	19/09/2018	009325/2019
OTACILIO DA COSTA - ESPOLIO	025.017.086.000	IPTU	101.18.0153100	9	19/09/2018	009326/2019
OTACILIO NUNES DE OLIVEIRA	016.078.038.000	IPTU	101.18.0117324	9	12/09/2018	006746/2019
OTAVIO CANDIDO PRIMO	020.114.006.000	IPTU	101.18.0135701	9	17/09/2018	007997/2019
OTAVIO CARAPINA	532.109.008.000	IPTU	101.18.0225421	9	15/09/2018	015437/2019
OTAVIO DOS REIS SILVA	532.066.024.000	IPTU	101.18.0222937	9	15/09/2018	015288/2019
OTAVIO JOSE DE OLIVEIRA	003.048.007.012	IPTU	101.18.0031549	9	19/09/2018	001885/2019
OTAVIO MOREIRA DA SILVA	031.152.049.000	IPTU	101.18.0185720	9	19/09/2018	011584/2019
OTAVIO PEDRO CARVALHO DE MOURA	010.053.004.000	IPTU	101.18.0087028	9	17/09/2018	004901/2019
OTHAY ALVES MOREIRA	010.025.013.000	IPTU	101.18.0083020	9	17/09/2018	004704/2019
OTHAY ALVES MOREIRA	010.050.045.000	IPTU	101.18.0087009	9	17/09/2018	004900/2019
OTILIA GERMANA DOS SANTOS	027.067.048.000	IPTU	101.18.0165324	9	15/09/2018	010100/2019
OTILIA MENDES DA SILVA AIZZA	521.406.002.000	IPTU	101.18.2597266	6	24/09/2018	017667/2019
OTILIA MENDES DA SILVA AIZZA	521.406.002.000	IPTU	101.18.2678382	4	19/09/2018	017772/2019
OTILIA SOUSA DE OLIVEIRA	003.014.008.000	IPTU	101.18.0190950	9	18/09/2018	011964/2019
OTILIO YOCINOBU SUGHIMOTO	013.007.054.000	IPTU	101.18.0100178	9	15/09/2018	005538/2019
OTONIEL IVANOV	003.041.160.006	IPTU	101.18.0027628	9	19/09/2018	001396/2019
OTTO APARECIDO SERTORI DE MORAES	033.096.123.000	IPTU	101.18.0194993	9	18/09/2018	012279/2019
OTTO PERISUTTI	524.216.002.000	IPTU	101.18.0217145	9	17/09/2018	014591/2019
OUDILON FRANCISCO TEIXEIRA	027.156.034.000	IPTU	101.18.0168083	9	15/09/2018	010325/2019
OVIDIO CONCEICAO NUNES	512.055.009.000	IPTU	101.18.0205832	9	22/09/2018	013518/2019
OVIDIO ZAMBALDI	010.037.021.000	IPTU	101.18.0085105	9	17/09/2018	004788/2019
OZANIAS SOARES DA SILVA	027.106.004.022	IPTU	101.18.0166688	9	15/09/2018	010217/2019
OZEAS FRANCISCO	512.017.018.191	IPTU	101.18.0203004	9	16/09/2018	013233/2019
OZENIR ARAUJO BEZERRA	534.028.034.000	IPTU	101.18.0234349	9	18/09/2018	016657/2019
OZILENE SIPAUBA COSTA	003.002.034.001	IPTU	101.18.0024958	9	19/09/2018	001241/2019
OZILENE SIPAUBA COSTA	512.017.001.000	IPTU	101.18.0202797	9	18/09/2018	013211/2019
OZIREES ALVES - ESPOLIO	004.068.024.000	IPTU	101.18.0043641	9	17/09/2018	002689/2019
OZIREES ALVES - ESPOLIO	004.068.038.000	IPTU	101.18.0043651	9	17/09/2018	002690/2019
P & G INCORPORADORA DE IMOVEIS LTDA	001.066.097.006	IPTU	101.18.0010790	9	16/09/2018	000547/2019
P.K. HOTELARIA E ADMINISTRACAO DE BENS LTDA.	005.059.008.035	IPTU	101.18.0049891	9	12/09/2018	003031/2019
PABLO ALVES DE NOVAES	003.047.012.917	IPTU	101.18.0029465	9	19/09/2018	001608/2019
PABLO ANDRES GONSALEZ ASTUDILLO	013.039.062.000	IPTU	101.18.0102097	9	15/09/2018	005662/2019
PALESTRA DE SAO BERNARDO	026.021.001.000	IPTU	101.18.0160181	9	12/09/2018	009729/2019
PALMIRA POLONIO SALAFIA	012.082.008.000	IPTU	101.18.0098006	9	17/09/2018	005461/2019
PAMELA DE LIMA FERREIRA	015.087.074.150	IPTU	101.18.0110630	9	12/09/2018	006266/2019
PAOLA FRANZOSO MENDES	004.066.031.000	IPTU	101.18.0043214	9	17/09/2018	002664/2019
PAOLA MARA ARMELIN	025.116.052.042	IPTU	101.18.0158804	9	19/09/2018	009612/2019
PAOLO ERSATI	015.116.016.000	IPTU	101.18.0111982	9	12/09/2018	006379/2019
PAPELAMAR COM.IND.PAPELAO MARILIA S/A-MASSA FALI	511.500.004.910	IPTU	101.18.0201920	9	17/09/2018	013101/2019
PARAGUASSU MEDEIROS ESPOLIO DE	534.006.034.002	IPTU	101.18.0233713	9	18/09/2018	016587/2019

PARAMETRO ADMINISTRACAO E SERVICOS LTDA	523.100.008.000	IPTU	101.18.0215044	9	12/09/2018	014299/2019
PARKING LOT ESTACIONAMENTO S/C LTDA.	031.092.060.000	IPTU	101.18.2693074	3	03/09/2018	017807/2019
PARTIDO DOS TRABALHADORES	004.044.056.000	IPTU	101.18.0040035	9	17/09/2018	002492/2019
PASCHOAL COSTABILE	014.004.016.000	IPTU	101.18.0104090	9	12/09/2018	005748/2019
PASCOAL BARROS BISNETO	533.318.005.000	IPTU	101.18.0232999	9	18/09/2018	016496/2019
PASCOAL DOS SANTOS SILVA	532.078.032.000	IPTU	101.18.0223648	9	15/09/2018	015353/2019
PASCOAL GONCALVES DE SOUZA	533.015.005.000	IPTU	101.18.0229196	9	18/09/2018	016024/2019
PASCOAL MIGUEL SERVELHA	028.004.052.000	IPTU	101.18.0168357	9	12/09/2018	010356/2019
PASQUALE PERRONE	620.016.042.000	IPTU	101.18.0239363	9	16/09/2018	017361/2019
PATRICIA ALMEIDA CABRERA	002.074.036.059	IPTU	101.18.0023077	9	15/09/2018	001185/2019
PATRICIA ALMEIDA GOMES DA SILVA MARTINS	029.103.013.000	IPTU	101.18.0173241	9	16/09/2018	010663/2019
PATRICIA ALVES ANDRADE	010.027.046.110	IPTU	101.18.0083474	9	17/09/2018	004722/2019
PATRICIA ALVES GIMENES	003.047.015.074	IPTU	101.18.0030247	9	19/09/2018	001712/2019
PATRICIA APARECIDA PARENTE	002.057.042.037	IPTU	101.18.0020679	9	15/09/2018	001008/2019
PATRICIA APARECIDA XAVIER	018.042.004.053	IPTU	101.18.0123446	9	19/09/2018	007122/2019
PATRICIA BARBOSA PRIMO	002.073.027.006	IPTU	101.18.0022590	9	15/09/2018	001150/2019
PATRICIA BARTELI	016.083.091.011	IPTU	101.18.0117518	9	12/09/2018	006751/2019
PATRICIA BASSO	021.043.103.193	IPTU	101.18.0139959	9	18/09/2018	008350/2019
PATRICIA BETANEA SILVESTRE PEIXOTO	017.021.010.207	IPTU	101.18.0118455	9	12/09/2018	006814/2019
PATRICIA CAMARGO POSSETTI	004.109.132.037	IPTU	101.18.0045230	9	17/09/2018	002801/2019
PATRICIA CARNEIRO DE MOURA	003.041.171.023	IPTU	101.18.0027712	9	19/09/2018	001405/2019
PATRICIA DA SILVA	003.047.016.149	IPTU	101.18.0030682	9	19/09/2018	001757/2019
PATRICIA DA SILVA BEZERRA	003.122.001.178	IPTU	101.18.0035620	9	19/09/2018	002229/2019
PATRICIA DE DEUS MOYA	022.024.027.141	IPTU	101.18.0143294	9	20/09/2018	008602/2019
PATRICIA DE SOUSA COELHO	524.429.022.000	IPTU	101.18.0218278	9	17/09/2018	014739/2019
PATRICIA DURAN DE OLIVEIRA DE PAULA	009.045.017.000	IPTU	101.18.0078449	9	17/09/2018	004509/2019
PATRICIA FERREIRA	031.076.052.000	IPTU	101.18.0182568	9	19/09/2018	011314/2019
PATRICIA GOMES DA SILVA FONSECA	522.015.005.000	IPTU	101.18.0213323	9	12/09/2018	014119/2019
PATRICIA GOMES DA SILVA BALDASSARRI	002.073.027.198	IPTU	101.18.0022782	9	15/09/2018	001165/2019
PATRICIA HELENA BARREIROS MACEDO	001.036.007.008	IPTU	101.18.0006977	9	16/09/2018	000397/2019
PATRICIA MARIANA LOPREIATO	003.047.016.726	IPTU	101.18.0031259	9	19/09/2018	001834/2019
PATRICIA MEDINA DE SOUZA RANGEL	001.049.072.022	IPTU	101.18.0009176	9	16/09/2018	000477/2019
PATRICIA MUNHAES BRANCO PEREIRA	015.087.074.485	IPTU	101.18.0110964	9	12/09/2018	006302/2019
PATRICIA NALINI GRAVA	021.092.009.000	IPTU	101.18.0142043	9	18/09/2018	008495/2019
PATRICIA PAULA LOPES DA SILVA	024.019.137.545	IPTU	101.18.0149287	9	17/09/2018	009066/2019
PATRICIA PREVELATO BRAMBILLA	016.015.104.134	IPTU	101.18.0112647	9	12/09/2018	006420/2019
PATRICIA REGINA DE FREITAS	006.004.066.398	IPTU	101.18.0053020	9	16/09/2018	003344/2019
PATRICIA REGINA DE MORAES	003.116.001.023	IPTU	101.18.0034841	9	19/09/2018	002145/2019
PATRICIA ROCHA POLI NASCIMENTO	010.022.046.000	IPTU	101.18.0082859	9	17/09/2018	004694/2019
PATRICIA SABATINI	033.124.005.160	IPTU	101.18.0195991	9	12/09/2018	012378/2019
PATRICIA SALDANHA DE SOUZA	020.006.001.007	IPTU	101.18.0130708	9	17/09/2018	007656/2019
PATRICIA SILVA DE ALCANTARA	023.051.065.000	IPTU	101.18.0145199	9	12/09/2018	008752/2019
PATRICIA SIMONE DE FREITAS ALVES	006.069.017.000	IPTU	101.18.0061001	9	16/09/2018	003794/2019
PATRICIA SIOLA DE LIMA	003.124.067.000	IPTU	101.18.0036022	9	19/09/2018	002265/2019
PATRICIA SOARES ZAPAROLI	016.032.128.017	IPTU	101.18.0115661	9	12/09/2018	006660/2019
PATRICIA SOUZA DO NASCIMENTO	022.017.021.000	IPTU	101.18.0142904	9	12/09/2018	008554/2019
PATRICIA ZOCCOLO	033.124.046.008	IPTU	101.18.0196170	9	20/09/2018	012395/2019
PATRICK BARBIZAM	002.073.026.538	IPTU	101.18.0022340	9	15/09/2018	001131/2019
PATRICK DE LIMA	003.047.012.314	IPTU	101.18.0028864	9	19/09/2018	001530/2019
PATRIMONIO CONSTR. E EMPREEND. IMOBILIARIOS LTDA	027.073.063.023	IPTU	101.18.0165677	9	15/09/2018	010130/2019
PATRIMONIO CONSTR. E EMPREENDIM. IMOB. LTDA	027.073.060.046	IPTU	101.18.0165523	9	15/09/2018	010117/2019
PATRIMONIO CONSTR. E EMPREENDIM. IMOB. LTDA	027.073.060.056	IPTU	101.18.0165533	9	15/09/2018	010120/2019
PATROCINIA APARECIDA FERNANDES	009.042.022.000	IPTU	101.18.0078344	9	17/09/2018	004502/2019
PATROCINIO FILHO DE MIRANDA SOUSA	522.122.024.000	IPTU	101.18.0214619	9	12/09/2018	014258/2019
PAULA ALENCAR VIANA	032.024.038.000	IPTU	101.18.0186837	9	19/09/2018	011667/2019
PAULA BRASILINA NUCCI	521.400.033.111	IPTU	101.18.0210476	9	15/09/2018	013867/2019
PAULA CRISTINA DA SILVA SANTOS	002.047.060.000	IPTU	101.18.0018890	9	15/09/2018	000909/2019
PAULA CRISTINA DE MACEDO FERNANDES CAMARGO	030.051.016.000	IPTU	101.18.0176129	9	18/09/2018	010849/2019
PAULA CRISTINA FERREIRA ZANELATO	001.068.256.400	IPTU	101.18.0012005	9	16/09/2018	000603/2019
PAULA DE SOUZA	003.047.012.252	IPTU	101.18.0028802	9	19/09/2018	001519/2019
PAULA GISELE PIGATO	015.029.026.293	IPTU	101.18.0107874	9	12/09/2018	006083/2019
PAULA RAMOS MARCUSO	002.073.021.281	IPTU	101.18.0021791	9	15/09/2018	001084/2019
PAULA REGINA BUENO DE SOUZA	002.073.013.098	IPTU	101.18.0021175	9	15/09/2018	001042/2019
PAULA REGINA DONADELLI DE ALMEIDA	005.037.018.003	IPTU	101.18.0048905	9	12/09/2018	002975/2019
PAULA SOUZA MATOS RODRIGUES	004.018.183.153	IPTU	101.18.0037929	9	17/09/2018	002362/2019
PAULINA GUILHERME	021.001.026.000	IPTU	101.18.0136210	9	18/09/2018	008049/2019
PAULINESSO SILVA SOUZA	533.116.024.000	IPTU	101.18.0230098	9	18/09/2018	016180/2019
PAULINO ANTONIO VIEIRA	530.201.004.000	IPTU	101.18.0219773	9	12/09/2018	014976/2019
PAULINO DIAS DE PAULA FILHO	020.067.015.000	IPTU	101.18.0133643	9	17/09/2018	007850/2019
PAULINO FERREIRA DE JESUS	021.046.012.000	IPTU	101.18.0140174	9	22/09/2018	008362/2019
PAULINO GOMES RIBEIRO	020.078.006.000	IPTU	101.18.0134614	9	17/09/2018	007920/2019
PAULINO JOSE DOS SANTOS (ESPOLIO)	025.047.001.000	IPTU	101.18.0154247	9	19/09/2018	009389/2019
PAULINO VIEIRA ROGER	006.026.021.000	IPTU	101.18.0055409	9	22/09/2018	003477/2019
PAULO ABRANTES	030.051.024.000	IPTU	101.18.0176135	9	18/09/2018	010850/2019
PAULO ACCIARITO	003.047.013.303	IPTU	101.18.0029850	9	19/09/2018	001662/2019
PAULO ADRIANO BARBOSA	003.045.021.129	IPTU	101.18.0028246	9	19/09/2018	001462/2019
PAULO AFONSO BICALHO DOS REIS SILVA	003.023.078.000	IPTU	101.18.0026599	9	19/09/2018	001334/2019
PAULO ALVES BATISTA	024.007.074.001	IPTU	101.18.0146348	9	17/09/2018	008817/2019
PAULO ALVES CAVALCANTI	024.071.047.000	IPTU	101.18.0151976	9	17/09/2018	009266/2019
PAULO ALVES DOS SANTOS	512.024.122.000	IPTU	101.18.0203702	9	16/09/2018	013295/2019
PAULO ANISIO DA SILVA	534.143.003.000	IPTU	101.18.0236729	9	18/09/2018	017005/2019
PAULO ANTONIO DOS SANTOS	031.138.016.000	IPTU	101.18.0185074	9	19/09/2018	011496/2019

PAULO ANTONIO DOS SANTOS	031.138.025.000	IPTU	101.18.0185083	9	19/09/2018	011500/2019
PAULO ANTONIO MARQUES	010.038.076.000	IPTU	101.18.0085301	9	17/09/2018	004829/2019
PAULO ANTONIO TEIXEIRA ZUPPA	017.024.056.131	IPTU	101.18.0119109	9	12/09/2018	006854/2019
PAULO APARECIDO DE CARVALHO	402.027.032.000	IPTU	101.18.0197548	9	17/09/2018	012554/2019
PAULO APARECIDO PAIAO	530.308.015.000	IPTU	101.18.0220271	9	12/09/2018	015024/2019
PAULO APARECIDO PEREIRA	019.004.049.071	IPTU	101.18.0126525	9	18/09/2018	007344/2019
PAULO ARSENIO ALVES	533.332.025.000	IPTU	101.18.0233424	9	18/09/2018	016549/2019
PAULO BARBOSA DE SOUSA	534.400.015.000	IPTU	101.18.0238009	9	18/09/2018	017196/2019
PAULO BARBOZA	025.042.048.000	IPTU	101.18.0154120	9	19/09/2018	009382/2019
PAULO BERNARDO - ESPOLIO	021.055.023.000	IPTU	101.18.0140798	9	18/09/2018	008408/2019
PAULO BERTOLINO DOS SANTOS	004.078.003.000	IPTU	101.18.0044021	9	17/09/2018	002713/2019
PAULO BIGAS FILHO - ESPOLIO	024.066.005.000	IPTU	101.18.0151558	9	17/09/2018	009237/2019
PAULO BORGES DA CRUZ	532.200.023.013	IPTU	101.18.0226110	9	15/09/2018	015599/2019
PAULO CAFASSO	032.041.043.000	IPTU	101.18.0187379	9	19/09/2018	011706/2019
PAULO CANDIDO BRAZ	512.024.080.000	IPTU	101.18.0203656	9	18/09/2018	013289/2019
PAULO CARDOSO DOS SANTOS	402.022.006.000	IPTU	101.18.0197457	9	17/09/2018	012539/2019
PAULO CARLOS MARQUES	006.064.038.000	IPTU	101.18.0060810	9	16/09/2018	003784/2019
PAULO CELSO FERREIRA	033.018.076.000	IPTU	101.18.2713381	3	10/09/2018	017817/2019
PAULO CELSO MASSARO TOMIATO	027.086.027.000	IPTU	101.18.0166054	9	15/09/2018	010165/2019
PAULO CESAR ANDRADE DOS SANTOS	003.112.001.079	IPTU	101.18.0034411	9	19/09/2018	002093/2019
PAULO CESAR BREGANHOLA	026.037.010.000	IPTU	101.18.0160621	9	12/09/2018	009758/2019
PAULO CESAR CARNACIONI	021.043.103.301	IPTU	101.18.0140067	9	18/09/2018	008358/2019
PAULO CESAR CORREIA LEAL	534.125.070.000	IPTU	101.18.0236056	9	18/09/2018	016890/2019
PAULO CESAR DA CRUZ	532.110.002.000	IPTU	101.18.0225427	9	15/09/2018	015439/2019
PAULO CESAR DA SILVA	003.096.002.119	IPTU	101.18.0033532	9	19/09/2018	002017/2019
PAULO CESAR DA SILVA	402.014.023.000	IPTU	101.18.0197229	9	17/09/2018	012504/2019
PAULO CESAR DE JESUS	001.087.051.010	IPTU	101.18.0013383	9	16/09/2018	000673/2019
PAULO CESAR DE OLIVEIRA RAMOS	012.007.090.000	IPTU	101.18.0092468	9	17/09/2018	005173/2019
PAULO CESAR DE SOUZA	007.033.017.013	IPTU	101.18.0064627	9	12/09/2018	004038/2019
PAULO CESAR DE SOUZA	007.033.017.014	IPTU	101.18.0064628	9	12/09/2018	004039/2019
PAULO CESAR FERREIRA	017.024.038.089	IPTU	101.18.0118751	9	12/09/2018	006836/2019
PAULO CESAR GERMANO FILHO	014.028.007.167	IPTU	101.18.0105366	9	20/09/2018	005852/2019
PAULO CESAR MARTINS JUNIOR	004.109.076.067	IPTU	101.18.0044809	9	20/09/2018	002776/2019
PAULO CESAR MENDES - ESPOLIO	032.073.019.000	IPTU	101.18.0188492	9	19/09/2018	011815/2019
PAULO CESAR NIETTO	016.015.125.147	IPTU	101.18.0113810	9	12/09/2018	006527/2019
PAULO CESAR NOGUEIRA	029.075.008.000	IPTU	101.18.0172747	9	16/09/2018	010632/2019
PAULO CESAR PERROTTI	003.124.061.000	IPTU	101.18.0036017	9	19/09/2018	002264/2019
PAULO CESAR PINTO	512.060.065.000	IPTU	101.18.0206189	9	16/09/2018	013562/2019
PAULO CESAR RODRIGUES	024.019.137.457	IPTU	101.18.0149200	9	17/09/2018	009054/2019
PAULO CESAR SANTOS DE MELO	024.015.056.044	IPTU	101.18.0147325	9	17/09/2018	008881/2019
PAULO CESAR SITTA	015.068.040.000	IPTU	101.18.0109888	9	12/09/2018	006218/2019
PAULO CESAR SOARES DA SILVA	003.039.006.002	IPTU	101.18.0027393	9	19/09/2018	001385/2019
PAULO CESAR VIEIRA PEGO	018.042.005.079	IPTU	101.18.0123557	9	19/09/2018	007142/2019
PAULO CEZAR DE CARVALHO	033.102.037.000	IPTU	101.18.0195232	9	18/09/2018	012301/2019
PAULO CEZAR DE SOUZA	031.146.031.000	IPTU	101.18.0185557	9	19/09/2018	011563/2019
PAULO CORREA DE ARAUJO	004.028.029.000	IPTU	101.18.0038912	9	17/09/2018	002430/2019
PAULO CORREA NETO	521.014.013.000	IPTU	101.18.0207813	9	19/09/2018	013651/2019
PAULO DA SILVA PEREIRA	521.212.028.000	IPTU	101.18.0210214	9	15/09/2018	013838/2019
PAULO DANIEL DE SOUZA LOPES	018.042.005.011	IPTU	101.18.0123489	9	19/09/2018	007126/2019
PAULO DIAS DUARTE	534.616.002.000	IPTU	101.18.0238281	9	18/09/2018	017289/2019
PAULO DOS ANJOS NETTO	410.035.069.000	IPTU	101.18.0198151	9	12/09/2018	012611/2019
PAULO DOS SANTOS OLIVEIRA	522.018.007.000	IPTU	101.18.0213401	9	12/09/2018	014129/2019
PAULO EDDI CATELAN - ESPOLIO	020.077.090.000	IPTU	101.18.0134596	9	17/09/2018	007917/2019
PAULO EDSON MARFIL	010.039.079.017	IPTU	101.18.0085891	9	17/09/2018	004847/2019
PAULO EDUARDO DE LIMA SILVA	029.026.034.000	IPTU	101.18.0170620	9	16/09/2018	010514/2019
PAULO EDUARDO VELLUSO	015.036.202.000	IPTU	101.18.0108300	9	12/09/2018	006118/2019
PAULO EVALDO KUROWSKI	524.031.014.000	IPTU	101.18.0216271	9	17/09/2018	014473/2019
PAULO EVANGELISTA DA SILVA	031.075.052.000	IPTU	101.18.0182516	9	19/09/2018	011312/2019
PAULO FARIAS DOS SANTOS	532.207.059.000	IPTU	101.18.0226338	9	15/09/2018	015627/2019
PAULO FERNANDO DE ARAUJO FEITOSA JUNIOR	021.015.047.000	IPTU	101.18.0138550	9	18/09/2018	008260/2019
PAULO FERNANDO DOS SANTOS	534.118.016.000	IPTU	101.18.0235653	9	18/09/2018	016818/2019
PAULO FERREIRA DA SILVA-ESPOLIO	031.134.030.000	IPTU	101.18.0184917	9	19/09/2018	011481/2019
PAULO FERRO	001.019.016.000	IPTU	101.18.0002487	9	16/09/2018	000277/2019
PAULO FRIAS FERRARI	008.035.095.028	IPTU	101.18.0074028	9	16/09/2018	004350/2019
PAULO GILBERTO DELGADO DE AGUILAR	521.008.001.203	IPTU	101.18.0207711	9	15/09/2018	013643/2019
PAULO GINATO	033.087.076.000	IPTU	101.18.0194512	9	18/09/2018	012231/2019
PAULO GONCALVES	012.095.046.010	IPTU	101.18.0098636	9	17/09/2018	005487/2019
PAULO GUSTAVO WHATELY BITOLO	012.057.009.273	IPTU	101.18.0098604	9	17/09/2018	005364/2019
PAULO HELDER PORTO	025.003.021.002	IPTU	101.18.0152406	9	19/09/2018	009289/2019
PAULO HENRIQUE DA SILVA	007.074.006.035	IPTU	101.18.0068956	9	12/09/2018	004162/2019
PAULO HENRIQUE DANTE FRANCO	001.062.064.020	IPTU	101.18.0009996	9	16/09/2018	000506/2019
PAULO HENRIQUE DE MENDONCA	024.059.116.049	IPTU	101.18.0151070	9	17/09/2018	009188/2019
PAULO HENRIQUE DE SOUSA	018.064.004.005	IPTU	101.18.0124284	9	19/09/2018	007205/2019
PAULO HENRIQUE DOS SANTOS CESARINO	021.007.049.000	IPTU	101.18.0136728	9	18/09/2018	008119/2019
PAULO HENRIQUE FERREIRA TRINDADE	012.077.038.000	IPTU	101.18.0097786	9	17/09/2018	005440/2019
PAULO HENRIQUE HUDSON FERREIRA COSTA	620.532.010.000	IPTU	101.18.0240847	9	16/09/2018	017551/2019
PAULO HENRIQUE LEMOS DE ALBUQUERQUE	021.007.070.096	IPTU	101.18.0136842	9	18/09/2018	008128/2019
PAULO HENRIQUE MEROLA DA SILVA	016.031.046.000	IPTU	101.18.0115534	9	12/09/2018	006651/2019
PAULO HENRIQUE RIBEIRO	028.011.025.000	IPTU	101.18.0168603	9	12/09/2018	010370/2019
PAULO HIDAKA	002.073.026.680	IPTU	101.18.0022481	9	15/09/2018	001143/2019
PAULO INACIO PINTO	512.013.023.000	IPTU	101.18.0202420	9	16/09/2018	013169/2019
PAULO JEAN DORIA CORDEIRO	510.100.041.054	IPTU	101.18.0198454	9	16/09/2018	012643/2019

PAULO JORGE RODRIGUES AUGUSTO	021.013.071.000	IPTU	101.18.0138452	9	18/09/2018	008257/2019
PAULO JOSE CARNEIRO	017.014.035.000	IPTU	101.18.0118005	9	12/09/2018	006786/2019
PAULO JOSE DA SILVA	026.089.037.000	IPTU	101.18.0162272	9	12/09/2018	009887/2019
PAULO JOSE DOMINGUES	007.072.039.034	IPTU	101.18.0068687	9	12/09/2018	004148/2019
PAULO JOSE DOMINGUES	011.011.044.000	IPTU	101.18.0087729	9	15/09/2018	004929/2019
PAULO JOSE VIANA JUNIOR	011.028.064.000	IPTU	101.18.0088518	9	15/09/2018	004969/2019
PAULO LUIS DE SOUZA	014.019.021.196	IPTU	101.18.0104516	9	12/09/2018	005792/2019
PAULO LUKEN CARVALHO ALVES	006.042.028.000	IPTU	101.18.0058770	9	16/09/2018	003602/2019
PAULO MACHADO E SILVA	620.005.003.000	IPTU	101.18.0238992	9	16/09/2018	017321/2019
PAULO MAGALHAES JUNIOR	530.108.009.000	IPTU	101.18.0218841	9	12/09/2018	014861/2019
PAULO MANERICH	620.539.006.000	IPTU	101.18.0240896	9	22/09/2018	017564/2019
PAULO MANOEL DA SILVA	512.030.091.000	IPTU	101.18.0204504	9	16/09/2018	013378/2019
PAULO MARTINS DE OLIVEIRA	012.015.003.104	IPTU	101.18.0093624	9	17/09/2018	005210/2019
PAULO MIRANDA DE CARVALHO	018.041.069.043	IPTU	101.18.0123354	9	19/09/2018	007111/2019
PAULO MORAIS AGUIERAS	521.020.043.127	IPTU	101.18.0208370	9	08/09/2018	013690/2019
PAULO MORASSI (ESPOLIO)	522.103.120.000	IPTU	101.18.0213930	9	12/09/2018	014188/2019
PAULO MOREIRA DA SILVA	017.024.056.188	IPTU	101.18.0119166	9	12/09/2018	006861/2019
PAULO MORAES VIANA	002.053.164.003	IPTU	101.18.0019727	9	15/09/2018	000936/2019
PAULO OZANIR DA SILVA	512.059.054.000	IPTU	101.18.0206067	9	16/09/2018	013547/2019
PAULO PATRYCIO BASTOS E SOUSA	003.047.012.372	IPTU	101.18.0028922	9	19/09/2018	001533/2019
PAULO PENA	003.121.008.168	IPTU	101.18.0035182	9	19/09/2018	002199/2019
PAULO PEREIRA	533.251.020.000	IPTU	101.18.0232452	9	18/09/2018	016399/2019
PAULO PINHEIRO DE LACERDA	031.050.019.000	IPTU	101.18.0181546	9	22/09/2018	011210/2019
PAULO PINHEIRO DE LACERDA FILHO	031.141.004.000	IPTU	101.18.0185155	9	19/09/2018	011509/2019
PAULO PIRES	003.047.016.867	IPTU	101.18.0031400	9	19/09/2018	001856/2019
PAULO QUAGLIO	511.609.024.000	IPTU	101.18.0201976	9	17/09/2018	013109/2019
PAULO RADIUC	524.204.020.000	IPTU	101.18.0216952	9	17/09/2018	014557/2019
PAULO REIS DE MAGALHAES ESPOLIO DE	534.600.031.000	IPTU	101.18.0238175	9	18/09/2018	017245/2019
PAULO REZENDE LEITE - USUFRUATUARIO	012.031.033.000	IPTU	101.18.0095102	9	17/09/2018	005294/2019
PAULO ROBERIO BOTELHO DE SOUZA	027.018.048.000	IPTU	101.18.0163551	9	15/09/2018	009985/2019
PAULO ROBERIO BOTELHO DE SOUZA	534.131.046.000	IPTU	101.18.0236398	9	18/09/2018	016956/2019
PAULO ROBERTO AGAPITO	521.014.014.000	IPTU	101.18.0207814	9	15/09/2018	013652/2019
PAULO ROBERTO AUGUSTO	510.115.035.000	IPTU	101.18.0200011	9	16/09/2018	012838/2019
PAULO ROBERTO CARDOSO - ESPOLIO	003.023.049.000	IPTU	101.18.0026572	9	19/09/2018	001332/2019
PAULO ROBERTO COCO	001.035.029.007	IPTU	101.18.0006855	9	16/09/2018	000393/2019
PAULO ROBERTO DA SILVA	533.310.032.000	IPTU	101.18.0232796	9	18/09/2018	016463/2019
PAULO ROBERTO DE ALMEIDA PINATTI	007.074.161.318	IPTU	101.18.0069402	9	12/09/2018	004193/2019
PAULO ROBERTO DE SOUZA	512.010.035.000	IPTU	101.18.0202314	9	16/09/2018	013158/2019
PAULO ROBERTO DIAS	532.006.101.000	IPTU	101.18.0220611	9	15/09/2018	015051/2019
PAULO ROBERTO FOGLIANO	009.023.011.000	IPTU	101.18.0077967	9	17/09/2018	004472/2019
PAULO ROBERTO FONTANEZI	031.113.008.000	IPTU	101.18.0183895	9	19/09/2018	011422/2019
PAULO ROBERTO GETIRANA COTTA	004.018.182.042	IPTU	101.18.0037590	9	17/09/2018	002335/2019
PAULO ROBERTO MARTIM	003.069.023.000	IPTU	101.18.0032434	9	19/09/2018	001955/2019
PAULO ROBERTO NOVAIS	533.115.017.000	IPTU	101.18.0230009	9	18/09/2018	016167/2019
PAULO ROBERTO PEROSI	012.037.041.086	IPTU	101.18.0095514	9	17/09/2018	005309/2019
PAULO ROBERTO RAMOS NOGUEIRA	024.069.004.060	IPTU	101.18.0151915	9	17/09/2018	009258/2019
PAULO ROBERTO RIBEIRO DA SILVA	512.033.001.125	IPTU	101.18.0205169	9	16/09/2018	013458/2019
PAULO ROBERTO SILVA	009.008.039.000	IPTU	101.18.0077565	9	17/09/2018	004443/2019
PAULO ROBERTO TRENTIM	033.079.040.000	IPTU	101.18.0194280	9	18/09/2018	012221/2019
PAULO RODRIGUES GUINO	001.067.090.016	IPTU	101.18.0011184	9	16/09/2018	000564/2019
PAULO RODRIGUES VITAL	021.007.088.209	IPTU	101.18.0137949	9	18/09/2018	008228/2019
PAULO ROGERIO ALMEIDA DE SOUZA	027.006.008.000	IPTU	101.18.0163082	9	15/09/2018	009961/2019
PAULO ROGERIO ALVES DE ARAUJO	024.020.126.038	IPTU	101.18.0149831	9	17/09/2018	009118/2019
PAULO ROGERIO BERNARDELLO	521.041.009.000	IPTU	101.18.0209271	9	15/09/2018	013740/2019
PAULO ROGERIO COELHO ROCHA	003.047.012.529	IPTU	101.18.0029078	9	19/09/2018	001550/2019
PAULO ROGERIO DA SILVA SANTOS	020.054.023.000	IPTU	101.18.0133066	9	17/09/2018	007817/2019
PAULO ROGERIO DE OLIVEIRA	008.058.049.017	IPTU	101.18.0076072	9	16/09/2018	004401/2019
PAULO ROGERIO DE SOUZA	003.037.001.000	IPTU	101.18.0027329	9	19/09/2018	001383/2019
PAULO ROGERIO DIAS	024.073.047.000	IPTU	101.18.0152108	9	17/09/2018	009278/2019
PAULO ROGERIO DO ESPIRITO SANTO	512.031.140.007	IPTU	101.18.0204728	9	16/09/2018	013406/2019
PAULO ROGERIO FEITOSA	012.028.023.000	IPTU	101.18.0094899	9	17/09/2018	005287/2019
PAULO ROGERIO GARUTTI	003.047.012.749	IPTU	101.18.0029298	9	19/09/2018	001587/2019
PAULO ROGERIO MARTOS	512.024.018.000	IPTU	101.18.0203596	9	16/09/2018	013283/2019
PAULO ROGERIO MOURA	005.006.041.000	IPTU	101.18.0046141	9	12/09/2018	002840/2019
PAULO ROGERIO PEREIRA BEZERRA	002.073.021.076	IPTU	101.18.0021588	9	15/09/2018	001070/2019
PAULO ROGERIO REZENDE CORREA	013.040.032.011	IPTU	101.18.0102138	9	15/09/2018	005665/2019
PAULO ROGERIO RODRIGUES	004.088.053.000	IPTU	101.18.0044165	9	17/09/2018	002722/2019
PAULO ROGERIO XAVIER DA SILVA	019.007.026.059	IPTU	101.18.0126924	9	18/09/2018	007379/2019
PAULO ROLIM MOURA	031.040.008.000	IPTU	101.18.0181268	9	22/09/2018	011193/2019
PAULO SANTANA DE LIMA	024.069.004.038	IPTU	101.18.0151893	9	09/09/2018	009252/2019
PAULO SANTOS	021.007.088.172	IPTU	101.18.0137912	9	18/09/2018	008223/2019
PAULO SANTOS MARIGO	521.055.028.000	IPTU	101.18.0210009	9	15/09/2018	013808/2019
PAULO SECKLER MALACCO	033.079.012.000	IPTU	101.18.0194252	9	19/09/2018	012217/2019
PAULO SERGIO AGUIAR PEREIRA	027.122.056.000	IPTU	101.18.0167192	9	15/09/2018	010252/2019
PAULO SERGIO AZEVEDO	033.018.043.000	IPTU	101.18.0191038	9	18/09/2018	011971/2019
PAULO SERGIO BATISTA CAMPOS	522.007.009.000	IPTU	101.18.0213139	9	12/09/2018	014091/2019
PAULO SERGIO BATISTA DO NASCIMENTO	019.006.081.094	IPTU	101.18.0126823	9	18/09/2018	007372/2019
PAULO SERGIO CARLOS	033.066.051.000	IPTU	101.18.0193829	9	18/09/2018	012176/2019
PAULO SERGIO CRUZ DE ALMEIDA	018.015.143.000	IPTU	101.18.0121222	9	19/09/2018	006957/2019
PAULO SERGIO DA SILVA	020.017.034.000	IPTU	101.18.0131258	9	17/09/2018	007703/2019
PAULO SERGIO DE MOURA	534.118.051.000	IPTU	101.18.0235687	9	18/09/2018	016824/2019
PAULO SERGIO DE OLIVEIRA	024.059.079.000	IPTU	101.18.0150986	9	17/09/2018	009179/2019

PAULO SERGIO DOS SANTOS ROCHA	532.317.004.000	IPTU	101.18.0227091	9	15/09/2018	015752/2019
PAULO SERGIO FELIX DA SILVA	532.318.028.000	IPTU	101.18.0227135	9	15/09/2018	015762/2019
PAULO SERGIO GOMES	013.047.038.000	IPTU	101.18.0102799	9	15/09/2018	005690/2019
PAULO SERGIO LEONCIO	002.073.026.283	IPTU	101.18.0022086	9	15/09/2018	001112/2019
PAULO SERGIO MARINHO DOS SANTOS	029.034.022.000	IPTU	101.18.0170920	9	22/09/2018	010526/2019
PAULO SERGIO MARTINS	016.015.104.146	IPTU	101.18.0112659	9	12/09/2018	006423/2019
PAULO SERGIO MIRANDA	534.502.012.000	IPTU	101.18.0238098	9	18/09/2018	017237/2019
PAULO SERGIO RIBEIRO MENEZES	033.124.005.208	IPTU	101.18.0196039	9	18/09/2018	012384/2019
PAULO SERGIO VENTURA	016.042.034.000	IPTU	101.18.0116298	9	12/09/2018	006697/2019
PAULO SERRATI	031.128.026.000	IPTU	101.18.0184676	9	19/09/2018	011457/2019
PAULO SHOJI UENO	016.015.128.035	IPTU	101.18.0114346	9	12/09/2018	006568/2019
PAULO SILVA DE OLIVEIRA	002.073.020.070	IPTU	101.18.0021366	9	15/09/2018	001059/2019
PAULO TARSO HYPPOLITO	011.052.016.000	IPTU	101.18.0091672	9	15/09/2018	005144/2019
PAULO TEADA CASSANE	001.050.034.000	IPTU	101.18.0009217	9	16/09/2018	000478/2019
PAULO TENORIO DA SILVA	003.029.034.000	IPTU	101.18.0026850	9	19/09/2018	001353/2019
PAULO TENORIO DA SILVA	004.018.183.124	IPTU	101.18.0037900	9	17/09/2018	002358/2019
PAULO TORQUATO DOS SANTOS	521.048.018.019	IPTU	101.18.0209753	9	15/09/2018	013785/2019
PAULO VICENTE DO AMARAL PALMEIRA	005.037.018.008	IPTU	101.18.0048910	9	12/09/2018	002976/2019
PAULO WATARU TAMAI	010.057.014.000	IPTU	101.18.0087157	9	17/09/2018	004908/2019
PAULO YOSHIKI HANASHIRO	620.200.075.000	IPTU	101.18.0240283	9	16/09/2018	017454/2019
PAULO YUKIO ANDO	002.057.003.000	IPTU	101.18.0020624	9	15/09/2018	001001/2019
PAULO ZUPO BERTELLI	534.038.004.000	IPTU	101.18.0234520	9	18/09/2018	016675/2019
PEDRA NOVA CONSTRUCOES E EMPREENDIMENTOS LTDA	019.035.011.000	IPTU	101.18.0128873	9	18/09/2018	007512/2019
PEDRO A.GOMES DE SOUZA	524.220.027.000	IPTU	101.18.0217251	9	17/09/2018	014616/2019
PEDRO ALEXANDRE SILVA JUNIOR	031.038.058.001	IPTU	101.18.0180975	9	19/09/2018	011176/2019
PEDRO ALVES CABRAL - ESPOLIO	031.126.038.000	IPTU	101.18.0184589	9	19/09/2018	011451/2019
PEDRO ALVES DE SOUZA	016.046.041.000	IPTU	101.18.0116539	9	12/09/2018	006713/2019
PEDRO ANTONIO AYRORA FUNIS - USUFRUATUARIO	534.616.013.000	IPTU	101.18.0238291	9	18/09/2018	017290/2019
PEDRO ANTONIO PACHECO	532.052.004.000	IPTU	101.18.0222050	9	15/09/2018	015193/2019
PEDRO APARECIDO MARTINS	031.038.058.198	IPTU	101.18.0181172	9	19/09/2018	011189/2019
PEDRO ARAUJO PINHEIRO	031.153.051.000	IPTU	101.18.0185777	9	19/09/2018	011591/2019
PEDRO AUGUSTO DA SILVA DE SOUZA	534.306.015.000	IPTU	101.18.0237827	9	18/09/2018	017166/2019
PEDRO BANOV FILHO	018.073.017.000	IPTU	101.18.0124952	9	19/09/2018	007262/2019
PEDRO BAPTISTA DA SILVA	021.001.037.063	IPTU	101.18.0136276	9	18/09/2018	008058/2019
PEDRO BELMIRO	006.064.010.000	IPTU	101.18.0060603	9	16/09/2018	003747/2019
PEDRO BENTO DA SILVA	533.214.007.000	IPTU	101.18.0230976	9	18/09/2018	016266/2019
PEDRO BERNAL MARTINS	031.060.031.000	IPTU	101.18.0181982	9	19/09/2018	011266/2019
PEDRO BERNARDINO DE BRITO FILHO	003.041.171.040	IPTU	101.18.0027729	9	19/09/2018	001408/2019
PEDRO BIZERRA DA SILVA	534.007.016.000	IPTU	101.18.0233731	9	18/09/2018	016593/2019
PEDRO BORSETTO FILHO	006.026.104.009	IPTU	101.18.0055738	9	16/09/2018	003487/2019
PEDRO BRAZ DE SOUZA	402.002.021.000	IPTU	101.18.0197002	9	17/09/2018	012471/2019
PEDRO CALLEGARO	005.063.009.000	IPTU	101.18.0050707	9	12/09/2018	003108/2019
PEDRO CALLEGARO	017.011.021.001	IPTU	101.18.0117868	9	12/09/2018	006772/2019
PEDRO CALLEGARO	017.011.021.002	IPTU	101.18.0117869	9	12/09/2018	006773/2019
PEDRO CALLEGARO	017.011.021.003	IPTU	101.18.0117870	9	12/09/2018	006774/2019
PEDRO CALLEGARO	017.011.021.004	IPTU	101.18.0117871	9	12/09/2018	006775/2019
PEDRO CALLEGARO	017.011.021.005	IPTU	101.18.0117872	9	12/09/2018	006776/2019
PEDRO CALLEGARO	017.011.041.000	IPTU	101.18.0117890	9	12/09/2018	006782/2019
PEDRO CALLEGARO	017.011.044.000	IPTU	101.18.0117895	9	12/09/2018	006783/2019
PEDRO CALLEGARO	017.015.020.000	IPTU	101.18.0118023	9	12/09/2018	006788/2019
PEDRO CARDOSO JUNIOR	029.012.093.009	IPTU	101.18.0169616	9	20/09/2018	010443/2019
PEDRO CARNEIRO PORTELA	532.068.018.000	IPTU	101.18.0223063	9	15/09/2018	015301/2019
PEDRO CELSO DE SOUZA	002.035.037.000	IPTU	101.18.0018095	9	15/09/2018	000872/2019
PEDRO CESAR	003.016.024.000	IPTU	101.18.0026117	9	19/09/2018	001313/2019
PEDRO CHAVEIRO NETO	003.047.012.986	IPTU	101.18.0029534	9	19/09/2018	001622/2019
PEDRO CORREA LEITE	010.007.039.080	IPTU	101.18.0081375	9	17/09/2018	004645/2019
PEDRO CORREIA DE CARVALHO	027.115.005.000	IPTU	101.18.0166922	9	15/09/2018	010235/2019
PEDRO DA CRUZ - ESPOLIO	003.026.010.000	IPTU	101.18.0026675	9	19/09/2018	001341/2019
PEDRO DA SILVA CARVALHO	532.304.005.000	IPTU	101.18.0226563	9	15/09/2018	015666/2019
PEDRO DALL AGLIO NETO - USUFRUTO	001.110.012.055	IPTU	101.18.0014620	9	16/09/2018	000719/2019
PEDRO DAVID PAULINO	006.030.048.024	IPTU	101.18.0057171	9	16/09/2018	003548/2019
PEDRO DAVID PAULINO	006.082.072.000	IPTU	101.18.0061571	9	16/09/2018	003848/2019
PEDRO DE ANTONI ORUS	004.050.302.000	IPTU	101.18.0041338	9	17/09/2018	002569/2019
PEDRO DE BARROS	006.119.005.000	IPTU	101.18.0062171	9	16/09/2018	003898/2019
PEDRO DE CASTRO	018.067.099.000	IPTU	101.18.0124766	9	19/09/2018	007245/2019
PEDRO DE LIMA	031.104.081.000	IPTU	101.18.0183606	9	19/09/2018	011403/2019
PEDRO DE SOUSA PRATES	534.015.022.000	IPTU	101.18.0233926	9	18/09/2018	016622/2019
PEDRO DESSUNTE	512.027.065.000	IPTU	101.18.0204166	9	18/09/2018	013339/2019
PEDRO DIAS DA SILVA	533.108.015.000	IPTU	101.18.0229697	9	18/09/2018	016113/2019
PEDRO DONIZETE FURTADO	020.013.003.000	IPTU	101.18.0131068	9	17/09/2018	007683/2019
PEDRO DONIZETE FURTADO	020.013.011.000	IPTU	101.18.0131073	9	17/09/2018	007684/2019
PEDRO DONIZETE FURTADO	031.028.004.000	IPTU	101.18.0180261	9	19/09/2018	011137/2019
PEDRO DONIZETE FURTADO	031.028.039.000	IPTU	101.18.0180278	9	19/09/2018	011139/2019
PEDRO DONIZETTI PIO	524.034.024.000	IPTU	101.18.0216340	9	20/09/2018	014483/2019
PEDRO DOS SANTOS	021.039.007.000	IPTU	101.18.0139573	9	18/09/2018	008326/2019
PEDRO DOS SANTOS FILHO	004.070.006.000	IPTU	101.18.0043760	9	17/09/2018	002694/2019
PEDRO DOS SANTOS JUNIOR	001.018.105.239	IPTU	101.18.0002338	9	16/09/2018	000271/2019
PEDRO EDMILSON VIOLA	003.047.012.623	IPTU	101.18.0029172	9	19/09/2018	001565/2019
PEDRO EDUARDO SZEPKUTHY	029.014.003.000	IPTU	101.18.0170167	9	16/09/2018	010487/2019
PEDRO FERNANDES FIALHO	021.063.031.000	IPTU	101.18.0141040	9	18/09/2018	008429/2019
PEDRO FERREIRA DE OLIVEIRA - ESPOLIO	029.055.051.000	IPTU	101.18.0171710	9	16/09/2018	010572/2019
PEDRO FERREIRA DE OLIVEIRA - ESPOLIO	031.065.037.005	IPTU	101.18.0182193	9	19/09/2018	011282/2019

PEDRO FERREIRA DE OLIVEIRA - ESPOLIO	031.065.051.000	IPTU	101.18.0182208	9	19/09/2018	011284/2019
PEDRO FLORENCIO DE SOUZA	532.026.005.000	IPTU	101.18.0221212	9	15/09/2018	015109/2019
PEDRO FORTES DO CARMO	003.041.162.010	IPTU	101.18.0027652	9	19/09/2018	001399/2019
PEDRO FRANCISCO DE SOUSA	533.309.075.000	IPTU	101.18.0232771	9	18/09/2018	016458/2019
PEDRO GARCIA GONZALEZ	013.024.061.000	IPTU	101.18.0101155	9	15/09/2018	005607/2019
PEDRO GARCIA GONZALEZ	013.024.062.000	IPTU	101.18.0101156	9	15/09/2018	005608/2019
PEDRO GAZONI	002.025.072.000	IPTU	101.18.0017529	9	15/09/2018	000833/2019
PEDRO GERALDO MARTINS	532.046.032.000	IPTU	101.18.0221913	9	15/09/2018	015175/2019
PEDRO GOMES DE MEDEIROS	023.042.038.000	IPTU	101.18.0144961	9	12/09/2018	008719/2019
PEDRO HASHIMOTO	003.093.001.024	IPTU	101.18.0033145	9	19/09/2018	001994/2019
PEDRO HENRIQUE MOSCHEN	002.053.114.002	IPTU	101.18.0019625	9	15/09/2018	000934/2019
PEDRO HISAO KAGUE	512.015.106.000	IPTU	101.18.0202563	9	16/09/2018	013187/2019
PEDRO HISAO KAGUE	512.027.094.000	IPTU	101.18.0204195	9	16/09/2018	013341/2019
PEDRO INOCENCIO DOS SANTOS	018.046.037.000	IPTU	101.18.0123743	9	19/09/2018	007155/2019
PEDRO INOCENCIO DOS SANTOS	511.203.017.000	IPTU	101.18.0201788	9	17/09/2018	013084/2019
PEDRO ISRAEL MASTRO MANO	011.033.116.093	IPTU	101.18.0090178	9	15/09/2018	005050/2019
PEDRO JAIME LAVALLE QUEZADA	533.234.033.000	IPTU	101.18.0231967	9	18/09/2018	016354/2019
PEDRO JOAO GIRON - ESPOLIO	027.123.034.000	IPTU	101.18.0167206	9	15/09/2018	010255/2019
PEDRO JOSE CARLOS	026.083.029.000	IPTU	101.18.0161967	9	12/09/2018	009858/2019
PEDRO JULIO GIAO DE CAMPOS-ESPOLIO	024.019.131.042	IPTU	101.17.2937184	11	21/09/2018	000098/2019
PEDRO KAWANO	533.210.010.000	IPTU	101.18.0230791	9	18/09/2018	016251/2019
PEDRO LANETZKI	620.023.038.000	IPTU	101.18.0239464	9	16/09/2018	017375/2019
PEDRO LUCAS CABRAL	002.079.001.012	IPTU	101.18.0024274	9	15/09/2018	001215/2019
PEDRO LUIZ DE SA	524.105.014.000	IPTU	101.18.0216544	9	17/09/2018	014500/2019
PEDRO LUIZ JARDIM	030.048.025.000	IPTU	101.18.0176056	9	18/09/2018	010837/2019
PEDRO LUIZ LOPES	011.033.115.202	IPTU	101.18.0089767	9	15/09/2018	005026/2019
PEDRO LUIZ LOVO DE ARAUJO	004.025.037.000	IPTU	101.18.0038736	9	05/09/2018	002424/2019
PEDRO MAGALHAES MARQUES	013.027.034.008	IPTU	101.18.0101302	9	15/09/2018	005620/2019
PEDRO MAIA DA VISITACAO SILVA	001.064.022.103	IPTU	101.18.0010383	9	18/09/2018	000521/2019
PEDRO MANZINI	001.087.013.000	IPTU	101.18.0013356	9	16/09/2018	000670/2019
PEDRO MARCIO ZAMUNER	521.050.007.000	IPTU	101.18.0209849	9	15/09/2018	013795/2019
PEDRO MARTINES LOPEZ	021.012.008.000	IPTU	101.18.0138346	9	18/09/2018	008254/2019
PEDRO MARTINEZ LOPES	013.028.044.000	IPTU	101.18.0101368	9	15/09/2018	005623/2019
PEDRO MARTINEZ LOPES	018.044.075.000	IPTU	101.18.0123674	9	19/09/2018	007149/2019
PEDRO MARTINEZ LOPES	032.003.007.000	IPTU	101.18.0186063	9	19/09/2018	011621/2019
PEDRO MARTINEZ PEREZ	008.001.002.000	IPTU	101.18.0071482	9	16/09/2018	004268/2019
PEDRO MARTINEZ PEREZ	008.013.033.000	IPTU	101.18.0071648	9	16/09/2018	004280/2019
PEDRO MARTINEZ PEREZ	008.013.034.000	IPTU	101.18.0071649	9	16/09/2018	004281/2019
PEDRO MARTINEZ PEREZ	015.044.071.000	IPTU	101.18.0109035	9	12/09/2018	006155/2019
PEDRO MARTINEZ PEREZ	019.044.028.000	IPTU	101.18.0129157	9	18/09/2018	007532/2019
PEDRO MARTINEZ PEREZ	032.003.015.000	IPTU	101.18.0186064	9	19/09/2018	011622/2019
PEDRO MARTINEZ PEREZ	032.072.036.000	IPTU	101.18.0188377	9	19/09/2018	011805/2019
PEDRO MARTINEZ PEREZ	402.014.065.000	IPTU	101.18.0197265	9	17/09/2018	012510/2019
PEDRO MARTINS	006.078.008.000	IPTU	101.18.0061344	9	16/09/2018	003822/2019
PEDRO MASSAO NAGAI	024.019.131.241	IPTU	101.18.0148681	9	17/09/2018	008995/2019
PEDRO MASSAO SUDA	015.062.048.000	IPTU	101.18.0109693	9	12/09/2018	006197/2019
PEDRO MATEUS DIAS	511.008.009.000	IPTU	101.18.0201117	9	17/09/2018	012966/2019
PEDRO MENEZES DE OLIVEIRA - ESPOLIO	006.081.042.000	IPTU	101.18.0061380	9	16/09/2018	003827/2019
PEDRO MIRANDA DOS SANTOS	534.307.009.000	IPTU	101.18.0237850	9	18/09/2018	017171/2019
PEDRO NOGUEIRA ALVES	524.428.033.000	IPTU	101.18.0218228	9	17/09/2018	014730/2019
PEDRO NUNES DE JESUS	524.030.054.000	IPTU	101.18.0216244	9	17/09/2018	014469/2019
PEDRO OGEDA GUIRAL	015.093.069.000	IPTU	101.18.0111238	9	12/09/2018	006324/2019
PEDRO PAULO	032.060.036.000	IPTU	101.18.0187897	9	19/09/2018	011751/2019
PEDRO PAULO DOS SANTOS	009.055.024.000	IPTU	101.18.0078695	9	17/09/2018	004522/2019
PEDRO PAULO DOS SANTOS EUFRASIO	033.103.050.000	IPTU	101.18.0195291	9	18/09/2018	012312/2019
PEDRO PEREIRA BASTOS	031.126.006.000	IPTU	101.18.0184557	9	19/09/2018	011447/2019
PEDRO PEREIRA LOPES	533.008.056.000	IPTU	101.18.0228876	9	18/09/2018	015962/2019
PEDRO QUERINO DE SOUSA	004.050.328.017	IPTU	101.18.0041831	9	17/09/2018	002601/2019
PEDRO RODRIGUES DA SILVA	018.076.017.000	IPTU	101.18.0125026	9	19/09/2018	007265/2019
PEDRO RODRIGUES NETO	530.104.030.000	IPTU	101.18.0218606	9	12/09/2018	014803/2019
PEDRO SALUSTIANO DA COSTA	533.339.013.000	IPTU	101.18.0233551	9	18/09/2018	016567/2019
PEDRO SANTIAGO MARTINS	026.069.028.000	IPTU	101.18.0161541	9	12/09/2018	009823/2019
PEDRO SANTOS ARAUJO	532.318.029.000	IPTU	101.18.0227136	9	15/09/2018	015763/2019
PEDRO SARO FILHO	018.059.026.000	IPTU	101.18.0124176	9	22/09/2018	007197/2019
PEDRO SERGIO DAMASIO	026.006.005.000	IPTU	101.18.2593844	6	24/09/2018	017654/2019
PEDRO SERGIO FIDELIS MARQUES	020.004.013.000	IPTU	101.18.0130392	9	17/09/2018	007621/2019
PEDRO SILVESTRE	006.042.022.000	IPTU	101.18.0058764	9	16/09/2018	003601/2019
PEDRO SOTERO NICACIO	009.085.035.004	IPTU	101.18.0079938	9	17/09/2018	004587/2019
PEDRO STANESCO	002.035.093.000	IPTU	101.18.0018162	9	15/09/2018	000875/2019
PEDRO STOCCO	006.081.116.000	IPTU	101.18.0061487	9	16/09/2018	003840/2019
PEDRO STOCCO	033.066.059.002	IPTU	101.18.0193838	9	18/09/2018	012178/2019
PEMATEC TRIANGEL DO BRASIL LTDA - MASSA FALIDA	532.100.018.000	IPTU	101.18.0224064	9	15/09/2018	015388/2019
PENG CHENG LANG	523.304.009.000	IPTU	101.18.0215511	9	12/09/2018	014357/2019
PENG CHENG LANG	523.304.010.000	IPTU	101.18.0215512	9	12/09/2018	014358/2019
PENG CHENG LANG	523.304.011.000	IPTU	101.18.0215513	9	12/09/2018	014359/2019
PENG CHENG LANG	523.304.012.000	IPTU	101.18.0215514	9	12/09/2018	014360/2019
PENHA DO SOCORRO JULIAO	002.053.007.069	IPTU	101.18.0019465	9	15/09/2018	000925/2019
PERCIDA REGINA MONTANHEIRO DE HIPOLITO	001.064.006.000	IPTU	101.18.0010269	9	16/09/2018	000514/2019
PERCIVAL PRESTES MARTINIANO	012.037.046.037	IPTU	101.18.0095554	9	17/09/2018	005313/2019
PEREIRA BARRETO EMPREENDIMENTOS IMOB. SPE S/A	006.004.059.016	IPTU	101.18.0051736	9	16/09/2018	003157/2019
PEREIRA BARRETO EMPREENDIMENTOS IMOB. SPE S/A	006.004.059.017	IPTU	101.18.0051737	9	16/09/2018	003158/2019
PEREIRA BARRETO EMPREENDIMENTOS IMOB. SPE S/A	006.004.059.095	IPTU	101.18.0051815	9	16/09/2018	003159/2019

PEREIRA BARRETO EMPREENDIMENTOS IMOBILIARIOS SPE	006.004.071.202	IPTU	101.18.0053837	9	16/09/2018	003420/2019
PEREIRA BARRETO EMPREENDIMENTOS IMOBILIARIOS SPE	006.004.071.206	IPTU	101.18.0053841	9	16/09/2018	003421/2019
PEREIRA BARRETO EMPREENDIMENTOS IMOBILIARIOS SPE	006.004.071.207	IPTU	101.18.0053842	9	16/09/2018	003422/2019
PEREIRA BARRETO EMPREENDIMENTOS IMOBILIARIOS SPE	006.004.071.221	IPTU	101.18.0053856	9	16/09/2018	003424/2019
PEREIRA BARRETO EMPREENDIMENTOS IMOBILIARIOS SPE	006.004.071.222	IPTU	101.18.0053857	9	16/09/2018	003425/2019
PERFIL HABITACOES LTDA	002.057.042.021	IPTU	101.18.0020663	9	15/09/2018	001005/2019
PERFIL HABITACOES LTDA	002.057.042.023	IPTU	101.18.0020665	9	15/09/2018	001006/2019
PERFIL HABITACOES LTDA	004.092.072.013	IPTU	101.18.0044304	9	17/09/2018	002737/2019
PERFIL HABITACOES LTDA	004.092.072.042	IPTU	101.18.0044333	9	17/09/2018	002739/2019
PERFIL HABITACOES LTDA	016.034.067.062	IPTU	101.18.0115918	9	12/09/2018	006678/2019
PERFIL HABITACOES LTDA	024.019.068.005	IPTU	101.18.0147938	9	17/09/2018	008924/2019
PERFIL HABITACOES LTDA	024.065.013.000	IPTU	101.18.0151553	9	17/09/2018	009236/2019
PERLYANNA FERREIRA DA SILVA	029.012.093.020	IPTU	101.18.0169626	9	16/09/2018	010446/2019
PEROLINA SILVA SANTOS	521.032.035.000	IPTU	101.18.0208775	9	15/09/2018	013713/2019
PERSIO FIORIO	013.034.140.000	IPTU	101.18.0101633	9	15/09/2018	005639/2019
PETENGBSON DE CARVALHO MELO	533.307.025.000	IPTU	101.18.0232671	9	18/09/2018	016440/2019
PETER SALES FARIAS	030.140.039.000	IPTU	101.18.0178559	9	18/09/2018	011031/2019
PETERSON PAULINO DOS SANTOS	021.007.070.344	IPTU	101.18.0137090	9	18/09/2018	008148/2019
PETIT IND E COM DE PLASTICOS LTDA - MASSA FALIDA	020.083.005.000	IPTU	101.18.0134913	9	17/09/2018	007930/2019
PETIT IND E COM DE PLASTICOS LTDA - MASSA FALIDA	020.083.008.000	IPTU	101.18.0134916	9	17/09/2018	007931/2019
PETIT IND E COM DE PLASTICOS LTDA - MASSA FALIDA	020.083.009.000	IPTU	101.18.0134917	9	17/09/2018	007932/2019
PETIT IND E COM DE PLASTICOS LTDA - MASSA FALIDA	020.083.030.000	IPTU	101.18.0134923	9	17/09/2018	007933/2019
PETRONILHA ROBLES LAINEZ	023.054.029.000	IPTU	101.18.0145784	9	22/09/2018	008788/2019
PETRONILIO AVELINO DOS SANTOS	004.058.048.000	IPTU	101.18.0042671	9	17/09/2018	002651/2019
PETRONIO ALVES DE ARAUJO	032.014.065.000	IPTU	101.18.0186487	9	19/09/2018	011643/2019
PHASE LTDA	004.018.182.172	IPTU	101.18.0037720	9	17/09/2018	002348/2019
PHASE LTDA	004.018.187.063	IPTU	101.18.0038284	9	17/09/2018	002390/2019
PHASE LTDA	004.018.187.087	IPTU	101.18.0038308	9	17/09/2018	002392/2019
PHELIPE FERREIRA ALVES	001.066.009.033	IPTU	101.18.0010583	9	18/09/2018	000536/2019
PHILADELFIA COM.E SERV.DE MONTAGEM DE MOVEIS LTD	002.004.010.000	IPTU	101.18.0015446	9	15/09/2018	000763/2019
PHILOMENA EGLE MONTEMURRO MARSICANO	013.017.025.000	IPTU	101.17.2857477	12	03/09/2018	000038/2019
PHILOMENA EGLE MONTEMURRO MARSICANO	013.017.025.000	IPTU	101.17.2857478	12	03/09/2018	000039/2019
PHILOMENA EGLE MONTEMURRO MARSICANO	013.017.025.000	IPTU	101.18.0100845	9	15/09/2018	005589/2019
PIAZZA DEMARCHI BUFFET E RESTAURANTE LTDA	022.024.030.000	IPTU	101.18.0143350	9	12/09/2018	008610/2019
PICADILLY DECORACOES DE INTERIORES LTDA	005.065.006.000	IPTU	101.18.0050743	9	12/09/2018	003110/2019
PIO TEIXEIRA DA SILVA	533.113.033.000	IPTU	101.18.0229897	9	18/09/2018	016150/2019
PITAGORAS ALVES DO COUTO	018.011.074.000	IPTU	101.18.0120851	9	19/09/2018	006943/2019
PLANO SERINGUEIRA EMPREENDIMENTOS IMOBILIAR.LTDA	004.018.182.005	IPTU	101.18.0037553	9	17/09/2018	002330/2019
PLANO SERINGUEIRA EMPREENDIMENTOS IMOBILIAR.LTDA	004.018.185.031	IPTU	101.18.0038036	9	17/09/2018	002371/2019
PLANO SERINGUEIRA EMPREENDIMENTOS IMOBILIAR.LTDA	004.018.185.039	IPTU	101.18.0038044	9	17/09/2018	002372/2019
PLASSA EMPREENDIMENTOS IMOBILIARIOS LTDA	015.007.065.000	IPTU	101.18.0106096	9	12/09/2018	005918/2019
PLATINUM INCORPORADORA LTDA	023.051.088.000	IPTU	101.18.0145516	9	12/09/2018	008767/2019
PLINIO CALIXTO	021.068.027.000	IPTU	101.18.0141214	9	18/09/2018	008440/2019
POEIRAS DO BRASIL LTDA	521.002.034.000	IPTU	101.18.0207347	9	15/09/2018	013617/2019
POLIANA SOARES CATELAN	620.502.030.000	IPTU	101.18.0240556	9	16/09/2018	017495/2019
POLLA NEP RIBEIRO	011.039.022.000	IPTU	101.18.0091365	9	15/09/2018	005132/2019
PORTO PRAIA ADMINISTRACAO E COMERCIO LTDA	620.400.031.000	IPTU	101.18.0240455	9	16/09/2018	017483/2019
POTENCIAL AUTOMACAO LTDA	004.088.063.025	IPTU	101.18.0044197	9	17/09/2018	002727/2019
PRAXITELIS BARBOSA GARRETT	523.314.006.000	IPTU	101.18.0215706	9	12/09/2018	014404/2019
PRICILLA FAVERO	007.074.161.349	IPTU	101.18.0069433	9	12/09/2018	004197/2019
PRIMO BONAFINI NETTO	007.062.001.000	IPTU	101.18.0065933	9	12/09/2018	004086/2019
PRIMO GRINGOLIM	027.075.004.000	IPTU	101.18.0165747	9	15/09/2018	010139/2019
PRISCILA BARBOZA ARAUJO DE MORAES	013.037.080.003	IPTU	101.18.0101850	9	15/09/2018	005652/2019
PRISCILA CARDOSO LIBORIO MOREIRA	015.055.070.000	IPTU	101.18.0109407	9	12/09/2018	006175/2019
PRISCILA DO COUTO BENTO	016.015.121.115	IPTU	101.18.0112866	9	12/09/2018	006432/2019
PRISCILA DOS SANTOS PEREIRA	010.007.039.129	IPTU	101.18.0081424	9	17/09/2018	004647/2019
PRISCILA FELIX DA COSTA	029.059.022.016	IPTU	101.18.0171861	9	16/09/2018	010584/2019
PRISCILA GUERRA TRAZZI	017.024.057.004	IPTU	101.18.0119229	9	12/09/2018	006864/2019
PRISCILA JOSE MARIA	003.122.001.270	IPTU	101.18.0035707	9	19/09/2018	002238/2019
PRISCILA MARIA RODRIGUES	008.035.003.005	IPTU	101.18.0073917	9	16/09/2018	004344/2019
PRISCILA MENEZES SIMOES	003.006.057.006	IPTU	101.18.0025627	9	19/09/2018	001286/2019
PRISCILA MOLLEDO FORTES LEITE	021.007.087.007	IPTU	101.18.0137239	9	18/09/2018	008166/2019
PRISCILA SILVA DE LIMA	018.064.004.122	IPTU	101.18.0124400	9	01/09/2018	007210/2019
PRISCILLA BACHIEGA FERRAZ	029.061.014.042	IPTU	101.18.0172308	9	16/09/2018	010616/2019
PRISCILLA DE ANDRADE CANOVA VITAL	014.029.014.065	IPTU	101.18.0105841	9	12/09/2018	005896/2019
PRISCILLA MARIA GAVA	016.015.124.151	IPTU	101.18.0113614	9	12/09/2018	006507/2019
PRISCILLA ROSSI BASSI ARAGAO	004.044.072.199	IPTU	101.18.0040244	9	17/09/2018	002511/2019
PRISCILLA THAIS DE ARAUJO	020.115.024.115	IPTU	101.18.0135834	9	17/09/2018	008017/2019
PRIVILEGE - INTERMEDIACAO DE NEGOCIOS LTDA	015.085.044.000	IPTU	101.18.0110218	9	12/09/2018	006242/2019
PRIVILEGE - INTERMEDIACAO DE NEGOCIOS LTDA	015.085.045.000	IPTU	101.18.0110219	9	12/09/2018	006243/2019
PRO MODEL USINAGENS LTDA.	532.101.037.000	IPTU	101.18.0224996	9	15/09/2018	015395/2019
PROMORAR ENGENHARIA E CONSTRUCOES LTDA	016.015.127.059	IPTU	101.18.0114146	9	12/09/2018	006554/2019
PROMORAR ENGENHARIA E CONSTRUCOES LTDA	016.015.127.139	IPTU	101.18.0114225	9	12/09/2018	006561/2019
PROPICIO DURVAL DUARTE	001.068.283.000	IPTU	101.18.0012571	9	16/09/2018	000644/2019
PROSERBENS ADMINISTRACAO DE BENS LTDA	012.007.096.241	IPTU	101.18.0092713	9	17/09/2018	005181/2019
PROSERBENS ADMINISTRACAO DE BENS LTDA	012.007.096.281	IPTU	101.18.0092752	9	17/09/2018	005184/2019
PROSERBENS ADMINISTRACAO DE BENS LTDA	012.007.096.302	IPTU	101.18.0092773	9	17/09/2018	005185/2019
PROSERBENS ADMINISTRACAO DE BENS LTDA	012.007.096.401	IPTU	101.18.0092869	9	17/09/2018	005189/2019
QUANTIQ DISTRIBUIDORA LTDA	018.049.045.000	IPTU	101.18.0123830	9	19/09/2018	007163/2019
QUANTIQ DISTRIBUIDORA LTDA	018.049.046.000	IPTU	101.18.0123831	9	19/09/2018	007164/2019
QUANTIQ DISTRIBUIDORA LTDA	018.049.047.000	IPTU	101.18.0123832	9	19/09/2018	007165/2019
QUANTIQ DISTRIBUIDORA LTDA	018.049.048.000	IPTU	101.18.0123833	9	19/09/2018	007166/2019

QUANTIQ DISTRIBUIDORA LTDA	018.049.049.000	IPTU	101.18.0123834	9	19/09/2018	007167/2019
QUELI CRISTINA BISPO DA SILVA	004.047.055.017	IPTU	101.18.0040399	9	16/09/2018	002521/2019
QUELI CRISTINA SILVA MACHADO	031.096.042.000	IPTU	101.18.0183317	9	19/09/2018	011382/2019
QUERINO PEREIRA JUNIOR	024.019.137.142	IPTU	101.18.0148885	9	17/09/2018	009016/2019
QUESIA CRISTINA DA COSTA MEDEIROS	019.015.029.038	IPTU	101.18.0127368	9	18/09/2018	007407/2019
QUIRINO JACINTO	032.061.058.000	IPTU	101.18.0187950	9	19/09/2018	011759/2019
R.C.E.A. CONSTRUTORA E INCORPORADORA LTDA	006.027.117.002	IPTU	101.18.0056224	9	16/09/2018	003504/2019
R.M.M. MANUTENCAO E MONTAGENS LTDA	010.010.018.000	IPTU	101.18.0081723	9	17/09/2018	004653/2019
R.S. ADMINISTRACAO E CONSTRUCAO LTDA	512.027.037.000	IPTU	101.18.0204138	9	16/09/2018	013334/2019
R.S.ADMINISTRACAO E CONSTRUCAO LTDA.	512.023.001.000	IPTU	101.18.0203577	9	16/09/2018	013278/2019
R.S.ADMINISTRACAO E CONSTRUCAO LTDA.	512.023.002.000	IPTU	101.18.0203578	9	16/09/2018	013279/2019
R.S.ADMINISTRACAO E CONSTRUCAO LTDA.	512.023.003.000	IPTU	101.18.0203579	9	16/09/2018	013280/2019
R.S.ADMINISTRACAO E CONSTRUCAO LTDA.	512.024.147.000	IPTU	101.18.0203727	9	16/09/2018	013300/2019
R.S.ADMINISTRACAO E CONSTRUCAO LTDA.	512.031.208.000	IPTU	101.18.0204794	9	16/09/2018	013412/2019
R.S.ADMINISTRACAO E CONSTRUCAO LTDA.	512.032.201.000	IPTU	101.18.0205038	9	16/09/2018	013436/2019
RACHEL LUCATELLI	001.033.007.014	IPTU	101.18.0006214	9	16/09/2018	000370/2019
RACHEL RIQUE DA CUNHA	023.001.079.020	IPTU	101.18.0143568	9	20/09/2018	008623/2019
RACHID ABDOUNI	007.072.021.000	IPTU	101.18.0068593	9	12/09/2018	004143/2019
RAFAEL ALBERTO DE FREITAS	002.073.026.387	IPTU	101.18.0022190	9	15/09/2018	001120/2019
RAFAEL ALVES FERREIRA	521.501.041.000	IPTU	101.18.0212361	9	15/09/2018	013977/2019
RAFAEL ALVES LOPES	021.007.087.120	IPTU	101.18.0137352	9	18/09/2018	008176/2019
RAFAEL ANDRADE RODRIGUES DA SILVA	510.100.130.023	IPTU	101.18.0199281	9	16/09/2018	012746/2019
RAFAEL BATISTA PICOSI	009.032.036.000	IPTU	101.18.0078184	9	17/09/2018	004490/2019
RAFAEL BATISTA PINHEIRO DOS SANTOS	002.054.015.202	IPTU	101.18.0019968	9	15/09/2018	000949/2019
RAFAEL BEZERRA VARCESE	022.024.027.072	IPTU	101.18.0143226	9	20/09/2018	008592/2019
RAFAEL BORGES DA SILVA	510.100.144.000	IPTU	101.18.0199302	9	16/09/2018	012748/2019
RAFAEL BRONZATI PIMENTA	020.005.030.158	IPTU	101.18.0130569	9	17/09/2018	007642/2019
RAFAEL CORTINOVIS	014.029.008.047	IPTU	101.18.0105414	9	12/09/2018	005858/2019
RAFAEL DA SILVA LOURENCO	533.307.018.000	IPTU	101.18.0232664	9	18/09/2018	016439/2019
RAFAEL DE ARAUJO	001.066.099.073	IPTU	101.18.0010963	9	16/09/2018	000553/2019
RAFAEL DE LIMA SANTOS	004.018.183.089	IPTU	101.18.0037865	9	17/09/2018	002354/2019
RAFAEL DE MENEZES CUNHA	004.044.072.109	IPTU	101.18.0040154	9	17/09/2018	002502/2019
RAFAEL DI LORENZO COSTA	025.059.008.014	IPTU	101.18.0154652	9	19/09/2018	009419/2019
RAFAEL DOS SANTOS ESPINDOLA	006.027.117.004	IPTU	101.18.0056226	9	16/09/2018	003505/2019
RAFAEL FERNANDES MURADOR	011.025.035.000	IPTU	101.18.0088391	9	15/09/2018	004961/2019
RAFAEL FERNANDES PEREZ FILHO	012.029.028.000	IPTU	101.18.0094924	9	17/09/2018	005289/2019
RAFAEL FIGUEROBA GUSMAO	016.015.121.348	IPTU	101.18.0113099	9	12/09/2018	006462/2019
RAFAEL GONCALVES DA SILVA	030.082.085.000	IPTU	101.18.0176420	9	18/09/2018	010872/2019
RAFAEL HAUSCHKE ZULIANI	002.073.021.156	IPTU	101.18.0021668	9	15/09/2018	001077/2019
RAFAEL LUIZ MARTINS DI RISSIO BARBOSA	001.020.016.003	IPTU	101.18.0003057	9	16/09/2018	000292/2019
RAFAEL MAGELA CABRAL	015.029.001.023	IPTU	101.18.0107111	9	12/09/2018	005981/2019
RAFAEL MARIANO DURAN	021.007.088.011	IPTU	101.18.0137751	9	18/09/2018	008214/2019
RAFAEL MATIAS OLIVEIRA	015.029.026.326	IPTU	101.18.0107907	9	12/09/2018	006087/2019
RAFAEL MONTEIRO DE OLIVEIRA SILVA	002.057.042.041	IPTU	101.18.0020683	9	15/09/2018	001009/2019
RAFAEL PADUANO DE CARVALHO	029.061.013.216	IPTU	101.18.0172257	9	16/09/2018	010613/2019
RAFAEL PEDRO LOPES NETO	524.426.004.000	IPTU	101.18.0218099	9	17/09/2018	014712/2019
RAFAEL PINO SERAPHIM	021.001.037.321	IPTU	101.18.0136533	9	18/09/2018	008097/2019
RAFAEL RIBEIRO DE ARAUJO	021.001.037.336	IPTU	101.18.0136548	9	18/09/2018	008098/2019
RAFAEL RICARDO DE SOUZA	004.023.052.000	IPTU	101.18.0038674	9	17/09/2018	002415/2019
RAFAEL ROSA MENESES	033.018.075.000	IPTU	101.18.0191068	9	18/09/2018	011977/2019
RAFAEL ROSSI	014.019.022.027	IPTU	101.18.0104572	9	12/09/2018	005802/2019
RAFAEL SALVADOR FERREIRA	512.031.193.000	IPTU	101.18.0204779	9	16/09/2018	013408/2019
RAFAEL SAVIANO SOBRINHO	402.006.015.000	IPTU	101.18.0197100	9	17/09/2018	012482/2019
RAFAEL SAVIANO SOBRINHO	402.006.016.000	IPTU	101.18.0197101	9	17/09/2018	012483/2019
RAFAEL SECOL ROESLER	015.029.001.036	IPTU	101.18.0107124	9	12/09/2018	005984/2019
RAFEA ABDO SALAMI CALUX - ESPOLIO	620.610.002.000	IPTU	101.18.0241169	9	16/09/2018	017609/2019
RAILDA ROCHA DE MENEZES SANTOS - ESPOLIO	025.057.016.000	IPTU	101.18.0154580	9	19/09/2018	009415/2019
RAILSON DUARTE COITINHO	031.057.040.000	IPTU	101.18.0181875	9	19/09/2018	011255/2019
RAIMUNDA BARBOSA DOS ANJOS	532.063.006.000	IPTU	101.18.0222662	9	15/09/2018	015253/2019
RAIMUNDA DOS PASSOS SILVA	533.215.022.000	IPTU	101.18.0231018	9	18/09/2018	016269/2019
RAIMUNDA DOS SANTOS SILVA	532.070.022.000	IPTU	101.18.0223213	9	15/09/2018	015317/2019
RAIMUNDA ELENILDA DE LIMA	019.069.007.000	IPTU	101.18.0130008	9	18/09/2018	007596/2019
RAIMUNDA EVERUZA PINHEIRO	029.005.021.015	IPTU	101.18.0169017	9	16/09/2018	010393/2019
RAIMUNDA SAMUEL DE HOLANDA	016.079.034.001	IPTU	101.18.0117355	9	12/09/2018	006749/2019
RAIMUNDA SILVA SANTOS ANTONIO	002.035.061.035	IPTU	101.18.0018139	9	15/09/2018	000874/2019
RAIMUNDO ALCANTARA DE MATOS	532.310.052.000	IPTU	101.18.0226774	9	15/09/2018	015703/2019
RAIMUNDO ALVES DA COSTA	026.100.008.000	IPTU	101.18.0162538	9	22/09/2018	009923/2019
RAIMUNDO ALVES DA CRUZ	512.021.046.000	IPTU	101.18.0203325	9	16/09/2018	013244/2019
RAIMUNDO ALVES DE LIMA	031.104.066.000	IPTU	101.18.0183591	9	19/09/2018	011401/2019
RAIMUNDO ALVES DE SANTANA	532.019.006.000	IPTU	101.18.0221113	9	15/09/2018	015098/2019
RAIMUNDO ALVES DE SOUSA	511.029.006.000	IPTU	101.18.0201583	9	17/09/2018	013038/2019
RAIMUNDO ALVES PINHEIRO	511.032.005.000	IPTU	101.18.0201630	9	17/09/2018	013045/2019
RAIMUNDO ANGELINO DA SILVA	009.040.019.000	IPTU	101.18.0078303	9	17/09/2018	004496/2019
RAIMUNDO BENTO SILVA	003.047.016.391	IPTU	101.18.0030924	9	19/09/2018	001793/2019
RAIMUNDO BEZERRA DE OLIVEIRA	021.095.020.000	IPTU	101.18.0142093	9	18/09/2018	008503/2019
RAIMUNDO CIRILO DA SILVA	004.072.042.000	IPTU	101.18.0043840	9	17/09/2018	002701/2019
RAIMUNDO DA SILVA	029.054.044.000	IPTU	101.18.0171651	9	16/09/2018	010570/2019
RAIMUNDO DE OLIVEIRA	523.307.010.000	IPTU	101.18.0215579	9	12/09/2018	014384/2019
RAIMUNDO DE OLIVEIRA RIBEIRO SANTANA (ESPOLIO)	534.156.073.000	IPTU	101.18.0237388	9	18/09/2018	017086/2019
RAIMUNDO DENILSON DE SOUZA CHAVES	015.028.037.007	IPTU	101.18.0107046	9	12/09/2018	005970/2019
RAIMUNDO FERREIRA DA SILVA	522.011.028.000	IPTU	101.18.0213216	9	12/09/2018	014104/2019
RAIMUNDO FERREIRA LEAL	534.040.015.000	IPTU	101.18.0234640	9	18/09/2018	016896/2019

RAIMUNDO FERREIRA LIMA - ESPOLIO	534.122.003.000	IPTU	101.18.0235834	9	22/09/2018	016845/2019
RAIMUNDO FREITAS DE LIMA FILHO	018.064.004.169	IPTU	101.18.0124447	9	19/09/2018	007217/2019
RAIMUNDO GOMES DOS SANTOS	029.012.064.000	IPTU	101.18.0169581	9	16/09/2018	010438/2019
RAIMUNDO GONCALVES DA SILVA	024.004.278.000	IPTU	101.18.0146145	9	17/09/2018	008804/2019
RAIMUNDO HEROINO DE OLIVEIRA	533.004.037.000	IPTU	101.18.0228722	9	18/09/2018	015926/2019
RAIMUNDO INACIO DA SILVA	522.029.003.000	IPTU	101.18.0213621	9	22/09/2018	014159/2019
RAIMUNDO JOAQUIM PURCENA	032.064.028.000	IPTU	101.18.0188065	9	19/09/2018	011769/2019
RAIMUNDO JOSE PIMENTA	510.110.012.000	IPTU	101.18.0199770	9	16/09/2018	012814/2019
RAIMUNDO JOSE PIMENTA	510.110.045.000	IPTU	101.18.0199787	9	16/09/2018	012815/2019
RAIMUNDO LIMA DE SOUSA	522.011.018.000	IPTU	101.18.0213206	9	12/09/2018	014102/2019
RAIMUNDO LIMA NASCIMENTO	532.322.018.000	IPTU	101.18.0227340	9	15/09/2018	015798/2019
RAIMUNDO LOURENCO DE LIMA	521.044.033.000	IPTU	101.18.0209433	9	15/09/2018	013752/2019
RAIMUNDO MELO GUIMARAES	532.010.070.000	IPTU	101.18.0220849	9	15/09/2018	015071/2019
RAIMUNDO MUNIZ BARRETO	020.118.009.000	IPTU	101.18.0136164	9	17/09/2018	008047/2019
RAIMUNDO NOGUEIRA DE AZEVEDO - ESPOLIO	032.045.033.000	IPTU	101.18.0187534	9	19/09/2018	011722/2019
RAIMUNDO NONATO DA COSTA	524.431.005.000	IPTU	101.18.0218317	9	17/09/2018	014749/2019
RAIMUNDO NONATO DA SILVA	532.324.003.000	IPTU	101.18.0227350	9	15/09/2018	015799/2019
RAIMUNDO NONATO DA SILVA	534.039.025.000	IPTU	101.18.0234617	9	18/09/2018	016692/2019
RAIMUNDO NONATO DA SILVA	534.112.017.000	IPTU	101.18.0235507	9	18/09/2018	016796/2019
RAIMUNDO NONATO DE SOUZA	522.003.014.000	IPTU	101.18.0213034	9	12/09/2018	014081/2019
RAIMUNDO NONATO FERREIRA NEVES	524.428.058.000	IPTU	101.18.0218253	9	17/09/2018	014735/2019
RAIMUNDO NONATO MACENA	522.124.063.000	IPTU	101.18.0214748	9	12/09/2018	014275/2019
RAIMUNDO NONATO MARQUES	534.117.005.000	IPTU	101.18.0235599	9	18/09/2018	016810/2019
RAIMUNDO NONATO MEIRELES TEODORO	532.081.039.000	IPTU	101.18.0223777	9	15/09/2018	015369/2019
RAIMUNDO NONATO MENDES	005.031.078.000	IPTU	101.18.0048648	9	12/09/2018	002964/2019
RAIMUNDO NONATO PEREIRA	008.059.080.000	IPTU	101.18.0076670	9	16/09/2018	004413/2019
RAIMUNDO NONATO RIBEIRO SOARES	532.039.014.000	IPTU	101.18.0221702	9	15/09/2018	015156/2019
RAIMUNDO PEREIRA DE SOUSA	003.101.004.017	IPTU	101.18.0033742	9	19/09/2018	002032/2019
RAIMUNDO PEREIRA FILHO	532.319.017.000	IPTU	101.18.0227181	9	15/09/2018	015772/2019
RAIMUNDO PIO DE SOUZA	025.111.012.000	IPTU	101.18.0158400	9	19/09/2018	009578/2019
RAIMUNDO SENA CASTRO	020.022.030.000	IPTU	101.18.0131440	9	17/09/2018	007719/2019
RAIMUNDO SOARES DA CUNHA	026.002.050.000	IPTU	101.18.0159226	9	12/09/2018	009653/2019
RAIMUNDO SOUZA NUNES	534.131.013.000	IPTU	101.18.0236365	9	18/09/2018	016953/2019
RAIMUNDO SOUZA NUNES	534.131.077.000	IPTU	101.18.0236429	9	18/09/2018	016962/2019
RAIMUNDO STENIO SILVA SAMPAIO	018.065.001.073	IPTU	101.18.0124588	9	19/09/2018	007230/2019
RAIMUNDO TEIXEIRA PASSARINHO FILHO	003.066.006.005	IPTU	101.18.0032383	9	20/09/2018	001946/2019
RAIMUNDO VALDIVINO FILHO	510.104.109.000	IPTU	101.18.0199469	9	16/09/2018	012773/2019
RAIMUNDO VITORIANO DA SILVA	533.108.016.000	IPTU	101.18.0229698	9	18/09/2018	016114/2019
RAIO-TEC - ASSIST. TECNICA E REPRESENTACOES LTDA	521.501.050.000	IPTU	101.18.0212367	9	15/09/2018	013979/2019
RAJA CONSTRUTORA E INCORPORADORA LIMITADA	018.016.069.065	IPTU	101.18.0121353	9	19/09/2018	008963/2019
RAMALHEIRA - LAPETINA INCORPORAC.DE IMOVEIS LTDA	001.048.008.029	IPTU	101.18.0008690	9	16/09/2018	000465/2019
RAMIRO CARLOS DE BIAGGIO	003.054.028.000	IPTU	101.18.0032027	9	19/09/2018	001919/2019
RAMIRO MEVES	026.002.071.000	IPTU	101.18.0159241	9	12/09/2018	009655/2019
RAMIRO PEREIRA	521.043.040.000	IPTU	101.18.0209318	9	15/09/2018	013744/2019
RAMIRO PEREIRA ROCHA	033.095.054.000	IPTU	101.18.0194873	9	18/09/2018	012266/2019
RAMON COROMINAS Y GUDAYOL	001.020.018.006	IPTU	101.18.0003139	9	16/09/2018	000295/2019
RAMON GUTIERREZ RODRIGUES	510.100.048.084	IPTU	101.18.0198935	9	16/09/2018	012705/2019
RAMON HERNANDEZ VALLEDSPIN	010.039.050.001	IPTU	101.18.0085844	9	17/09/2018	004845/2019
RAMON HERNANDEZ VALLEDSPIN	010.039.050.002	IPTU	101.18.0085845	9	17/09/2018	004846/2019
RAMON MARTINEZ AVILEZ - ESPOLIO	011.022.027.000	IPTU	101.18.0088234	9	15/09/2018	004954/2019
RANIEL PRAXEDES NOBRE	523.106.001.000	IPTU	101.18.0215283	9	12/09/2018	014322/2019
RANULFO PAULINO CONSULTORIA E TREINAMENTO LTDA	004.037.011.069	IPTU	101.18.0039483	9	17/09/2018	002460/2019
RAPHAEL AUGUSTO VIANNA CORREIA DOMINGUES	033.088.070.002	IPTU	101.18.0194557	9	18/09/2018	012236/2019
RAPHAEL AUGUSTO VIANNA CORREIA DOMINGUES	033.088.070.003	IPTU	101.18.0194558	9	18/09/2018	012237/2019
RAPHAEL AUGUSTO VIANNA CORREIA DOMINGUES	033.088.070.004	IPTU	101.18.0194559	9	18/09/2018	012238/2019
RAPHAEL AUGUSTO VIANNA CORREIA DOMINGUES	033.088.070.005	IPTU	101.18.0194560	9	18/09/2018	012239/2019
RAPHAEL BARBOSA DE MESQUITA	510.100.046.140	IPTU	101.18.0198799	9	16/09/2018	012687/2019
RAPHAEL DONIZETE DUARTE DOS SANTOS	024.019.137.702	IPTU	101.18.0149442	9	17/09/2018	009093/2019
RAPHAEL FIDELIS PALMEIRA DA SILVA	003.119.041.075	IPTU	101.18.0184301	9	19/09/2018	011434/2019
RAPHAEL SOARES	009.005.025.000	IPTU	101.18.0077412	9	17/09/2018	004436/2019
RAPHAEL STELLA DE PAULA OLIVEIRA	020.115.024.078	IPTU	101.18.0135797	9	17/09/2018	008010/2019
RAQUEL BARBOSA VILAR	532.086.036.000	IPTU	101.18.0224025	9	15/09/2018	015387/2019
RAQUEL DA SILVA BELLA	003.121.003.053	IPTU	101.18.0034968	9	19/09/2018	002162/2019
RAQUEL DA SILVA OLIVEIRA BARTOLOMEU	532.310.071.000	IPTU	101.18.0226793	9	15/09/2018	015705/2019
RAQUEL DE ABREU FERREIRA	020.115.024.110	IPTU	101.18.0135829	9	17/09/2018	008015/2019
RAQUEL DE ARAUJO PADUA	025.017.029.000	IPTU	101.18.0153045	9	19/09/2018	009320/2019
RAQUEL MANTUANI ALUCHE	620.300.051.000	IPTU	101.18.0240335	9	16/09/2018	017461/2019
RAQUEL MENESES BRAGA	006.061.065.000	IPTU	101.18.0060374	9	18/09/2018	003718/2019
RAQUEL PROENCA GORZALKA	016.015.104.001	IPTU	101.18.0112514	9	12/09/2018	006406/2019
RAQUEL SIQUEIRA SANTOS E SILVA	014.019.022.006	IPTU	101.18.0104551	9	12/09/2018	005798/2019
RAQUEL SOARES DA SILVA	015.043.019.000	IPTU	101.18.0108904	9	12/09/2018	006146/2019
RAQUEL TAQUETTO	003.115.001.107	IPTU	101.18.0034741	9	19/09/2018	002130/2019
RAUL AZUSA ESASIKA	008.035.042.000	IPTU	101.18.0073954	9	16/09/2018	004346/2019
RAUL COSTA PERDIGAO - ESPOLIO	026.014.056.000	IPTU	101.18.0160095	9	12/09/2018	009724/2019
RAUL COSTA PERDIGAO - ESPOLIO	029.066.014.000	IPTU	101.18.0172466	9	16/09/2018	010628/2019
RAUL DAS NEVES JORGE	005.017.055.000	IPTU	101.18.0047742	9	12/09/2018	002900/2019
RAUL ITALIANO DE ARAUJO NETO	030.053.076.000	IPTU	101.18.0176292	9	18/09/2018	010862/2019
RAUL PEDRO	011.043.006.000	IPTU	101.18.0091469	9	15/09/2018	005137/2019
RAUL VIEIRA ARAUJO	020.115.024.120	IPTU	101.18.0135839	9	17/09/2018	008018/2019
RAYMUNDO BRITO BATISTA JUNIOR	009.014.015.000	IPTU	101.18.0077682	9	17/09/2018	004452/2019
RAYMUNDO NASCIMENTO	004.088.060.000	IPTU	101.18.0044171	9	17/09/2018	002724/2019
RAYMUNDO NONATO DA SILVA	003.048.136.007	IPTU	101.18.0031766	9	19/09/2018	001910/2019

REALESTE PARTICIPACOES S/A	011.001.014.000	IPTU	101.18.0087406	9	15/09/2018	004919/2019
REALINO ADAO	003.035.031.000	IPTU	101.18.0027032	9	19/09/2018	001364/2019
REBECA BERNAL GALTES PICAZIO	002.074.036.195	IPTU	101.18.0023213	9	15/09/2018	001193/2019
REBECCA ACRINE OLIVEIRA	015.029.001.091	IPTU	101.18.0107179	9	12/09/2018	005991/2019
REBOGAS REQUALIFICADORA DE BOTIJAO DE GAS LTDA	029.072.008.000	IPTU	101.18.2677789	4	12/09/2018	017759/2019
REBOGAS REQUALIFICADORA DE BOTIJAO DE GAS LTDA	029.072.008.000	IPTU	101.18.2677791	4	12/09/2018	017760/2019
REDAN CONSTRUTORA E COMERCIAL LTDA	530.204.010.000	IPTU	101.18.0219813	9	12/09/2018	014984/2019
REDAN CONSTRUTORA E COMERCIAL LTDA	530.208.013.000	IPTU	101.18.0219886	9	12/09/2018	014990/2019
REDAN CONSTRUTORA E COMERCIAL LTDA	530.208.037.000	IPTU	101.18.0219904	9	12/09/2018	014994/2019
REGANIA KATIA PINHEIRO DA SILVA	003.112.001.062	IPTU	101.18.0034395	9	19/09/2018	002090/2019
REGIA MACIA DE CASTRO DOURADO	032.001.031.000	IPTU	101.18.0186000	9	19/09/2018	011610/2019
REGIANE APARECIDA PASCON DE AZEVEDO MARQUES	025.033.030.011	IPTU	101.18.0153711	9	19/09/2018	009360/2019
REGIANE BARROCAS DOMINGUES SOELTL	033.070.005.000	IPTU	101.18.0193991	9	18/09/2018	012191/2019
REGIANE DE JESUS SILVA	031.147.008.000	IPTU	101.18.0185589	9	19/09/2018	011568/2019
REGIANE DUARTE	005.009.012.000	IPTU	101.18.0046421	9	12/09/2018	002846/2019
REGIANE GUERRA CASTRO	031.038.058.088	IPTU	101.18.0181062	9	19/09/2018	011181/2019
REGIANE LEMOS BARBOSA DA SILVA	512.030.063.002	IPTU	101.18.0204467	9	16/09/2018	013373/2019
REGIANE NEGRI	005.009.055.093	IPTU	101.18.0046578	9	12/09/2018	002858/2019
REGIANE PINTOR	003.047.012.978	IPTU	101.18.0029526	9	19/09/2018	001619/2019
REGIANE SILVA TSAMTSIS	006.028.140.040	IPTU	101.18.0056495	9	16/09/2018	003519/2019
REGIANE TAVARES GOMES	023.008.045.185	IPTU	101.18.0144043	9	12/09/2018	008657/2019
REGINA ANTONIETO DE CASTRO - ESPOLIO	005.030.002.030	IPTU	101.18.0048536	9	12/09/2018	002941/2019
REGINA CELIA BATISTA	019.007.028.004	IPTU	101.18.0127028	9	18/09/2018	007390/2019
REGINA CELIA DAMASCENO	015.087.069.193	IPTU	101.18.0110463	9	12/09/2018	006258/2019
REGINA CELIA DE ABREU	025.040.012.000	IPTU	101.18.0154041	9	19/09/2018	009378/2019
REGINA CELIA NUNES	006.026.095.000	IPTU	101.18.0055582	9	16/09/2018	003485/2019
REGINA CELIA SALVATO	003.005.018.237	IPTU	101.18.0025446	9	19/09/2018	001270/2019
REGINA CELIA SIQUEIRA	003.112.001.103	IPTU	101.18.0034434	9	19/09/2018	002098/2019
REGINA CELIA XAVIER	021.016.082.000	IPTU	101.18.0138620	9	18/09/2018	008263/2019
REGINA DE FATIMA MACHADO	006.015.027.000	IPTU	101.18.0054639	9	16/09/2018	003448/2019
REGINA DE JESUS MEDRADO FURLANETO	015.069.064.000	IPTU	101.18.0109951	9	12/09/2018	006224/2019
REGINA DE SANTANA SANTOS	003.126.011.010	IPTU	101.18.0036083	9	19/09/2018	002270/2019
REGINA FELIX DA SILVA	029.006.001.014	IPTU	101.18.0169216	9	16/09/2018	010411/2019
REGINA HELENA BORILLI	003.093.001.033	IPTU	101.18.0033154	9	19/09/2018	001995/2019
REGINA HELENA FERREIRA DE ALMEIDA DOS ANJOS	018.017.037.000	IPTU	101.18.0121393	9	19/09/2018	006969/2019
REGINA IMACULADA BELTRANI	010.007.038.012	IPTU	101.18.0081223	9	17/09/2018	004641/2019
REGINA IMACULADA BELTRANI	012.069.016.000	IPTU	101.18.0097624	9	17/09/2018	005420/2019
REGINA MARIA CAMARGO	022.004.079.000	IPTU	101.18.0142453	9	12/09/2018	008525/2019
REGINA MARIA DE SOUZA FREITAS	534.305.009.000	IPTU	101.18.0237750	9	18/09/2018	017156/2019
REGINA MATIAS DE ALMEIDA	521.429.115.000	IPTU	101.18.2521623	8	27/09/2018	017617/2019
REGINA MATIAS DE ALMEIDA	521.429.115.000	IPTU	101.18.2594127	6	24/09/2018	017655/2019
REGINA MAURA DE MARTINO	002.011.048.002	IPTU	101.18.0016103	9	15/09/2018	000793/2019
REGINA PAULA BERTACHINI DO NASCIMENTO	004.050.328.249	IPTU	101.18.0042063	9	17/09/2018	002616/2019
REGINA SANDRA RIBEIRO BARRETO	004.111.054.050	IPTU	101.18.0045611	9	17/09/2018	002815/2019
REGINA SIVIERO MARTYR	620.505.018.000	IPTU	101.18.0240615	9	16/09/2018	017508/2019
REGINA SUSZEK GUEDES	001.067.089.012	IPTU	101.18.0011155	9	16/09/2018	000561/2019
REGINALDO ALCALDE	018.041.074.000	IPTU	101.18.0123361	9	19/09/2018	007112/2019
REGINALDO ANTONIO PEDROTI BRUNI	003.111.001.099	IPTU	101.18.0034318	9	19/09/2018	002085/2019
REGINALDO APARECIDO DE CAMPOS	020.029.090.015	IPTU	101.18.0131829	9	17/09/2018	007751/2019
REGINALDO AUGUSTO MARTINS	018.032.121.000	IPTU	101.18.0122222	9	19/09/2018	007017/2019
REGINALDO BOTELHO FERREIRA	017.021.010.122	IPTU	101.18.0118370	9	12/09/2018	006807/2019
REGINALDO BRANDAO DE OLIVEIRA	534.308.038.000	IPTU	101.18.0237945	9	18/09/2018	017186/2019
REGINALDO CARLOS FERREIRA DA COSTA	002.057.042.051	IPTU	101.18.0020693	9	15/09/2018	001010/2019
REGINALDO CASTRO NEVES	523.307.006.000	IPTU	101.18.0215575	9	12/09/2018	014383/2019
REGINALDO DA SILVA NASCIMENTO	025.039.069.000	IPTU	101.18.0154012	9	19/09/2018	009373/2019
REGINALDO DE FREITAS	024.015.056.386	IPTU	101.18.0147667	9	17/09/2018	008901/2019
REGINALDO DO PRADO	022.024.026.114	IPTU	101.18.0143139	9	12/09/2018	008577/2019
REGINALDO ESPERATTI PIRES	003.100.001.048	IPTU	101.18.0033578	9	19/09/2018	002020/2019
REGINALDO FLORIANO	533.110.039.000	IPTU	101.18.0229832	9	18/09/2018	016134/2019
REGINALDO JOAQUIM DOS SANTOS	534.307.030.000	IPTU	101.18.0237870	9	18/09/2018	017175/2019
REGINALDO LAMON RIBAS	022.024.026.046	IPTU	101.18.0143072	9	12/09/2018	008569/2019
REGINALDO NUNES CANDIDO	031.058.041.000	IPTU	101.18.0181927	9	19/09/2018	011261/2019
REGINALDO OSCAR DE SOUZA	003.047.012.703	IPTU	101.18.0029252	9	19/09/2018	001579/2019
REGINALDO PAIVA	003.047.015.252	IPTU	101.18.0030424	9	19/09/2018	001730/2019
REGINALDO PEREIRA DE FIGUEIREDO	024.019.137.640	IPTU	101.18.0149381	9	17/09/2018	009082/2019
REGINALDO PEREIRA DE SOUZA	031.159.045.000	IPTU	101.18.0185956	9	19/09/2018	011607/2019
REGINALDO PERILO OLIVEIRA	007.063.112.037	IPTU	101.18.0066432	9	12/09/2018	004106/2019
REGINALDO PERPETUO RIBEIRO	532.069.068.000	IPTU	101.18.0223191	9	15/09/2018	015315/2019
REGINALDO PORTARI	004.006.066.004	IPTU	101.18.0036687	9	17/09/2018	002305/2019
REGINALDO RODRIGUES ANDRADE	030.022.033.000	IPTU	101.18.0175320	9	18/09/2018	010797/2019
REGINALDO SALGUEIRO	532.063.038.000	IPTU	101.18.0222694	9	15/09/2018	015260/2019
REGINALDO SANTOS TORRES	031.141.005.000	IPTU	101.18.0185156	9	19/09/2018	011510/2019
REGINALDO SERGIO BORGES	532.002.018.012	IPTU	101.18.0220421	9	15/09/2018	015035/2019
REGINALDO TRIVINHO	005.061.006.105	IPTU	101.18.0050350	9	12/09/2018	003092/2019
REGINALDO VICENTE DAS SILVA	020.058.017.048	IPTU	101.18.0133318	9	17/09/2018	007829/2019
REGIVALDO DE SOUZA	534.107.097.000	IPTU	101.18.0235212	9	18/09/2018	016760/2019
REGIVALDO DOS SANTOS	029.129.011.000	IPTU	101.18.0173686	9	16/09/2018	010695/2019
REGIVAN DO NASCIMENTO PEREIRA	004.037.010.163	IPTU	101.18.0039277	9	17/09/2018	002448/2019
REIKO FURUNO	019.005.028.021	IPTU	101.18.0126609	9	18/09/2018	007350/2019
REINALDINO GOMES LISBOA	025.093.013.000	IPTU	101.18.0157083	9	19/09/2018	009524/2019
REINALDO ALBUQUERQUE CAVALCANTI	533.333.028.000	IPTU	101.18.0233459	9	18/09/2018	016552/2019
REINALDO ALVES PEREIRA	015.101.003.000	IPTU	101.18.0111473	9	12/09/2018	006339/2019

REINALDO ANTONIO MUNIZ	021.001.037.274	IPTU	101.18.0136486	9	18/09/2018	008091/2019
REINALDO AZEVEDO	017.024.056.151	IPTU	101.18.0119129	9	12/09/2018	006856/2019
REINALDO BARBOSA DA CUNHA	004.018.182.163	IPTU	101.18.0037711	9	17/09/2018	002347/2019
REINALDO CANDIDO DA SILVA	533.244.016.000	IPTU	101.18.0232259	9	18/09/2018	016377/2019
REINALDO CARNEIRO DOS SANTOS	533.205.062.000	IPTU	101.18.0230521	9	18/09/2018	016222/2019
REINALDO CESAR CARLOS	003.123.002.064	IPTU	101.18.0035833	9	19/09/2018	002249/2019
REINALDO DA COSTA GRASSI	018.039.110.000	IPTU	101.18.0122916	9	19/09/2018	007066/2019
REINALDO DE MORAIS	029.061.014.034	IPTU	101.18.0172300	9	16/09/2018	010615/2019
REINALDO DE OLIVEIRA BARBOSA	524.431.011.000	IPTU	101.18.0218323	9	17/09/2018	014752/2019
REINALDO DOS SANTOS	003.047.013.532	IPTU	101.18.0030079	9	19/09/2018	001690/2019
REINALDO DOS SANTOS	533.209.068.000	IPTU	101.18.0230760	9	16/09/2018	016246/2019
REINALDO GARCIA DOS SANTOS	521.044.042.000	IPTU	101.18.0209442	9	15/09/2018	013754/2019
REINALDO GOMES JUNIOR	012.059.040.013	IPTU	101.18.0097035	9	17/09/2018	005388/2019
REINALDO HONORIO DOS SANTOS	534.038.014.000	IPTU	101.18.0234530	9	18/09/2018	016677/2019
REINALDO LUIZ RODE	511.001.027.093	IPTU	101.18.0200588	9	17/09/2018	012902/2019
REINALDO MOURA MARQUES	003.089.095.000	IPTU	101.18.0033062	9	19/09/2018	001987/2019
REINALDO PEREIRA DOS SANTOS JUNIOR	024.019.137.126	IPTU	101.18.0148869	9	17/09/2018	009014/2019
REINALDO PEREIRA LIMA	031.142.015.000	IPTU	101.18.0185228	9	19/09/2018	011523/2019
REINALDO PEREIRA LIMA	031.142.039.000	IPTU	101.18.0185252	9	19/09/2018	011525/2019
REINALDO PEREIRA LIMA	031.148.028.000	IPTU	101.18.0185619	9	19/09/2018	011573/2019
REINALDO SILVERIO	005.067.002.118	IPTU	101.18.0050878	9	12/09/2018	003119/2019
REINALDO ZAPATA URBANO	013.072.028.049	IPTU	101.18.0103988	9	15/09/2018	005744/2019
REINALDO ZAPATA URBANO	017.021.010.119	IPTU	101.18.0118367	9	12/09/2018	006806/2019
REINIR FELIX SOUSA	014.019.022.091	IPTU	101.18.0104636	9	12/09/2018	005809/2019
REJANE NUNES SILVA	521.423.030.000	IPTU	101.18.0211692	9	15/09/2018	013951/2019
REJANE NUNES SILVA	521.423.030.000	IPTU	101.18.2633209	5	15/09/2018	017707/2019
REJANE NUNES SILVA	521.423.030.000	IPTU	101.18.2713487	3	10/09/2018	017826/2019
REMO MEIRELLES	410.031.026.000	IPTU	101.18.0198086	9	12/09/2018	012605/2019
REMOLO CIOLA-ESPOLIO	523.003.006.000	IPTU	101.18.0215028	9	12/09/2018	014296/2019
REMOLO CIOLA-ESPOLIO	523.003.006.000	IPTU	101.18.2770863	2	28/09/2018	017887/2019
RENALDO FRANCISCO DIAS	532.038.044.000	IPTU	101.18.0221670	9	15/09/2018	015151/2019
RENAM PEREIRA DE OLIVEIRA	033.002.250.042	IPTU	101.18.0190440	9	18/09/2018	011908/2019
RENAN BORDONI DE MESQUITA	001.068.089.003	IPTU	101.18.0011520	9	16/09/2018	000570/2019
RENAN BOTELHO	015.066.042.000	IPTU	101.18.0109821	9	12/09/2018	006210/2019
RENAN DA SILVA BORGES DE OLIVEIRA	012.072.030.000	IPTU	101.18.0097700	9	17/09/2018	005426/2019
RENAN DIAS DA SILVA	003.047.015.211	IPTU	101.18.0030383	9	20/09/2018	001723/2019
RENATA ANGELICA POZZETTI	004.018.185.158	IPTU	101.18.0038163	9	17/09/2018	002382/2019
RENATA APARECIDA DE LAZARO SANTOS	523.102.051.000	IPTU	101.18.0215146	9	12/09/2018	014308/2019
RENATA APARECIDA NOGUEIRA KUCZMARSKI	020.075.069.028	IPTU	101.18.0134334	9	17/09/2018	007900/2019
RENATA ARRIATE DA SILVA	001.050.098.037	IPTU	101.18.0009482	9	16/09/2018	000488/2019
RENATA AUGUSTA CAPANO DA SILVA	510.100.048.104	IPTU	101.18.0198955	9	16/09/2018	012709/2019
RENATA BATISTA GONCALVES	025.036.002.008	IPTU	101.18.0153833	9	19/09/2018	009366/2019
RENATA CIOLFI ALVES RIBEIRO	016.015.104.011	IPTU	101.18.0112524	9	12/09/2018	006407/2019
RENATA CRISTINA ORLANDI	012.023.002.034	IPTU	101.18.0094436	9	17/09/2018	005265/2019
RENATA DA COSTA GONCALVES	030.086.051.000	IPTU	101.18.0176674	9	18/09/2018	010887/2019
RENATA DE AZEVEDO GOMES CAMPELO	002.073.026.031	IPTU	101.18.0021835	9	15/09/2018	001092/2019
RENATA DE OLIVEIRA ALBUQUERQUE	024.019.069.021	IPTU	101.18.0147996	9	17/09/2018	008928/2019
RENATA DEL GRECCO	020.107.055.006	IPTU	101.18.0135339	9	17/09/2018	007966/2019
RENATA DO NASCIMENTO MORAIS	003.114.001.088	IPTU	101.18.0034618	9	19/09/2018	002116/2019
RENATA GABRIELA CASEMIRO DOS SANTOS	004.018.185.095	IPTU	101.18.0038100	9	17/09/2018	002374/2019
RENATA GABRIELA LINS CAIXETA	512.017.018.265	IPTU	101.18.0203078	9	16/09/2018	013236/2019
RENATA LEMES FERNANDES	512.022.109.000	IPTU	101.18.0203515	9	16/09/2018	013269/2019
RENATA MARGUTTI MOLDERO FOLKAS	016.015.100.084	IPTU	101.18.0112406	9	12/09/2018	006401/2019
RENATA MARTIN CECATO	007.074.006.004	IPTU	101.18.0068925	9	12/09/2018	004160/2019
RENATA MOREIRA FREIRE	020.006.001.006	IPTU	101.18.0130707	9	17/09/2018	007655/2019
RENATA PEREIRA LAMEGO	001.038.055.055	IPTU	101.18.0008057	9	16/09/2018	000433/2019
RENATA RIQUE DA CUNHA FENO	023.055.046.000	IPTU	101.18.0145823	9	12/09/2018	008793/2019
RENATA RODRIGUES	003.047.016.281	IPTU	101.18.0030814	9	19/09/2018	001777/2019
RENATA SANDRESCHI GULMINI	033.124.052.038	IPTU	101.18.0196549	9	18/09/2018	012441/2019
RENATA SILVEIRA DIAS	002.073.026.584	IPTU	101.18.0022386	9	15/09/2018	001134/2019
RENATA SINDELI	004.050.320.075	IPTU	101.18.0041693	9	17/09/2018	002592/2019
RENATA TIEPO ISHIGAKI	015.029.001.408	IPTU	101.18.0107496	9	12/09/2018	006038/2019
RENATA TOGNATO GONCALVES	025.107.035.038	IPTU	101.18.0157984	9	19/09/2018	009560/2019
RENATA VICOSO DE MOURA	534.146.014.000	IPTU	101.18.0236939	9	18/09/2018	017029/2019
RENATA YUMI TAKATU	029.006.001.031	IPTU	101.18.0169233	9	16/09/2018	010414/2019
RENATA YUMI TOYONAGA	512.052.042.000	IPTU	101.18.0205754	9	16/09/2018	013509/2019
RENATO ADRIANO DA SILVA	512.024.039.000	IPTU	101.18.0203617	9	16/09/2018	013286/2019
RENATO ALBERTO MAGNO LEMOS CORVALAN	003.047.016.363	IPTU	101.18.0030896	9	19/09/2018	001789/2019
RENATO ANTONIO DE OLIVEIRA	024.019.137.176	IPTU	101.18.0148919	9	17/09/2018	009022/2019
RENATO ANTUNES PEREIRA	018.047.071.000	IPTU	101.18.0123800	9	19/09/2018	007161/2019
RENATO APARECIDO DE SOUZA	532.063.088.000	IPTU	101.18.0222744	9	15/09/2018	015268/2019
RENATO ARANDA	010.035.076.027	IPTU	101.18.0084779	9	17/09/2018	004775/2019
RENATO AZEVEDO LEME	532.053.039.000	IPTU	101.18.0222119	9	15/09/2018	015204/2019
RENATO BECHARA	020.021.011.000	IPTU	101.18.0131389	9	17/09/2018	007712/2019
RENATO BLANCO	018.064.004.051	IPTU	101.18.0124330	9	19/09/2018	007207/2019
RENATO BUFALO BRABO	005.067.002.065	IPTU	101.18.0050825	9	20/09/2018	003115/2019
RENATO BUFALO BRABO	007.010.033.000	IPTU	101.18.0063899	9	12/09/2018	004008/2019
RENATO CABELLO	033.119.041.000	IPTU	101.18.0195669	9	16/09/2018	012347/2019
RENATO CAETANO DA SILVA	534.038.023.000	IPTU	101.18.0234539	9	18/09/2018	016678/2019
RENATO CAZOTTO	031.110.020.000	IPTU	101.18.0183785	9	19/09/2018	011417/2019
RENATO CESAR BIGNARDI	024.060.125.104	IPTU	101.18.0151254	9	17/09/2018	009204/2019
RENATO COSTA	033.087.038.000	IPTU	101.18.0194476	9	18/09/2018	012230/2019

RENATO CRISTO	025.052.010.000	IPTU	101.18.0154397	9	19/09/2018	009401/2019
RENATO CRISTOVAO BOCCATO	002.073.026.013	IPTU	101.18.0021817	9	15/09/2018	001090/2019
RENATO DE CASTRO OLIVEIRA	532.050.012.000	IPTU	101.18.0222000	9	15/09/2018	015186/2019
RENATO DE OLIVEIRA ROSA	004.018.185.014	IPTU	101.18.0038019	9	17/09/2018	002370/2019
RENATO DE PAULA LEITE MARCONDES	001.105.008.000	IPTU	101.18.0014426	9	16/09/2018	000713/2019
RENATO DE SOUZA PEREIRA	033.066.021.052	IPTU	101.18.0193669	9	18/09/2018	012164/2019
RENATO DE VIVO ROMANO	001.038.041.003	IPTU	101.18.0007970	9	16/09/2018	000432/2019
RENATO DEMARCHI SABINO	033.032.061.025	IPTU	101.18.0191859	9	18/09/2018	012045/2019
RENATO DOS ANJOS CHICAROLLI	031.137.019.000	IPTU	101.18.0185038	9	19/09/2018	011493/2019
RENATO DOS SANTOS FERNANDES MOREIRA	020.107.055.102	IPTU	101.18.0135435	9	17/09/2018	007976/2019
RENATO DOS SANTOS SILVA	620.533.002.000	IPTU	101.18.0240849	9	16/09/2018	017552/2019
RENATO FELIPE SORBARA	003.047.016.905	IPTU	101.18.0031436	9	19/09/2018	001866/2019
RENATO FERREIRA	001.051.023.006	IPTU	101.18.0009522	9	16/09/2018	000492/2019
RENATO FERREIRA	007.010.041.000	IPTU	101.18.0063902	9	12/09/2018	004009/2019
RENATO FERREIRA	007.063.111.055	IPTU	101.18.0066169	9	12/09/2018	004102/2019
RENATO FONSECA DE MOURA	024.061.071.022	IPTU	101.18.0151350	9	17/09/2018	009217/2019
RENATO GOMES CASTILHO	001.078.048.016	IPTU	101.18.0013035	9	16/09/2018	000661/2019
RENATO GOMES DE OLIVEIRA	027.106.004.099	IPTU	101.18.0166765	9	15/09/2018	010228/2019
RENATO GOMES DOS SANTOS	010.027.046.148	IPTU	101.18.0083512	9	17/09/2018	004724/2019
RENATO HANASHIRO	023.018.047.000	IPTU	101.18.0144525	9	22/09/2018	008687/2019
RENATO HENRIQUE FABER JUNIOR	001.113.014.000	IPTU	101.18.0014704	9	16/09/2018	000724/2019
RENATO JOPE DA CUNHA	533.108.007.000	IPTU	101.18.0229689	9	18/09/2018	016110/2019
RENATO LOPES	524.431.048.000	IPTU	101.18.0218360	9	17/09/2018	014756/2019
RENATO LUIS RIZO	510.100.130.008	IPTU	101.18.0199266	9	16/09/2018	012745/2019
RENATO LUIZ BATISTA	512.030.052.000	IPTU	101.18.0204455	9	16/09/2018	013372/2019
RENATO LUIZ BRAGATO	524.010.006.000	IPTU	101.18.0215920	9	17/09/2018	014430/2019
RENATO LUIZ MOREIRA	022.024.027.047	IPTU	101.18.0143201	9	12/09/2018	008588/2019
RENATO LUIZ OLIVEIRA	523.102.036.000	IPTU	101.18.0215132	9	12/09/2018	014306/2019
RENATO MARCELINO DOS SANTOS	620.026.003.000	IPTU	101.18.0239494	9	18/09/2018	017379/2019
RENATO MARCOS VALENTIM	022.024.026.038	IPTU	101.18.0143064	9	12/09/2018	008568/2019
RENATO MARTINS FREIRE	534.118.049.000	IPTU	101.18.0235685	9	18/09/2018	016823/2019
RENATO MASCHI	023.004.028.000	IPTU	101.18.0143664	9	12/09/2018	008632/2019
RENATO MASCHI	620.303.005.000	IPTU	101.18.0240436	9	16/09/2018	017477/2019
RENATO MIGUEL FILEPPO FORTE	512.103.011.000	IPTU	101.17.2931853	11	21/09/2018	000089/2019
RENATO MONICO DE ARRUDA	016.032.103.002	IPTU	101.18.0115620	9	12/09/2018	006655/2019
RENATO MOSCOLINE - ESPOLIO	018.050.046.000	IPTU	101.18.0123874	9	19/09/2018	007172/2019
RENATO NERY	008.058.072.022	IPTU	101.18.0076457	9	16/09/2018	004408/2019
RENATO PEDROSA DE CARVALHO	002.054.015.368	IPTU	101.18.0020134	9	15/09/2018	000965/2019
RENATO PERILLI	024.019.137.189	IPTU	101.18.0148932	9	17/09/2018	009025/2019
RENATO RIBEIRO DOS SANTOS	521.400.033.506	IPTU	101.18.0210842	9	15/09/2018	013908/2019
RENATO RIBEIRO DOS SANTOS	534.108.066.000	IPTU	101.18.0235280	9	18/09/2018	016769/2019
RENATO RUSIG	001.025.061.029	IPTU	101.18.0005392	9	16/09/2018	000341/2019
RENATO RUSIG	001.066.009.014	IPTU	101.18.0010564	9	16/09/2018	000532/2019
RENATO RUSIG	003.007.005.000	IPTU	101.18.0025652	9	19/09/2018	001288/2019
RENATO RUSIG	003.007.007.000	IPTU	101.18.0025654	9	19/09/2018	001289/2019
RENATO SANTANA SILVA	027.027.113.000	IPTU	101.18.0163916	9	15/09/2018	010009/2019
RENATO SILVA FERREIRA	533.115.015.000	IPTU	101.18.0230007	9	18/09/2018	016166/2019
RENATO VIANA DA SILVA	018.034.083.045	IPTU	101.18.0122461	9	19/09/2018	007034/2019
RENATO VITALINO DA SILVA	532.130.006.000	IPTU	101.18.0225933	9	15/09/2018	015592/2019
RENE FREIRE DE CARVALHO	033.058.026.002	IPTU	101.18.0193342	9	18/09/2018	012128/2019
RENE RAMOS DA ROCHA	018.061.029.000	IPTU	101.18.0124242	9	19/09/2018	007202/2019
RENE TAVARES DOS SANTOS	020.005.030.227	IPTU	101.18.0130638	9	17/09/2018	007650/2019
RENE VALDECIR SPAULLUSI	010.060.040.000	IPTU	101.18.0087245	9	17/09/2018	004914/2019
RENE ZONARO DIAS	003.047.012.624	IPTU	101.18.0029173	9	19/09/2018	001566/2019
RENEE DA SILVA	532.085.019.000	IPTU	101.18.0223938	9	15/09/2018	015383/2019
RENILDA ALCANTARA RIBEIRO	533.008.019.000	IPTU	101.18.0228839	9	18/09/2018	015957/2019
RENILDO SANTANA SANTOS	003.122.001.339	IPTU	101.18.0035772	9	19/09/2018	002242/2019
RENILSON BARBOSA CRUZ	512.050.009.000	IPTU	101.18.0205621	9	16/09/2018	013499/2019
RENILTON ALEXANDRE DE ANDRADE	524.226.048.000	IPTU	101.18.0217530	9	17/09/2018	014657/2019
REIVALDO SOUZA TEIXEIRA	027.010.028.004	IPTU	101.18.0163173	9	15/09/2018	009969/2019
RENNE GOMES DA SILVA	033.002.250.100	IPTU	101.18.0190498	9	18/09/2018	011913/2019
RESIDENCIAL GENERAL OSORIO SPE LTDA	001.074.004.012	IPTU	101.18.2751208	2	07/09/2018	017859/2019
RESIDENCIAL PARQUE ANCHIETA SPE LTDA	008.055.053.015	IPTU	101.18.0075960	9	16/09/2018	004390/2019
RESIDENCIAL PRIMAVERA INCORPORACAO E CONSTR. LTD	025.104.052.001	IPTU	101.18.0157442	9	19/09/2018	009543/2019
RESIDENCIAL PRIMAVERA INCORPORACAO E CONSTR. LTD	025.104.052.002	IPTU	101.18.0157443	9	19/09/2018	009544/2019
RESIDENCIAL RHONE SPE LTDA	013.043.056.014	IPTU	101.18.0102558	9	15/09/2018	005680/2019
RESTAURANTE LEAO DE OURO LTDA	024.061.039.000	IPTU	101.18.0151301	9	17/09/2018	009210/2019
RESTAURANTE LEAO DE OURO LTDA	024.061.043.000	IPTU	101.18.0151305	9	17/09/2018	009212/2019
RESTAURANTE LEAO DE OURO LTDA	024.069.006.000	IPTU	101.18.0151928	9	17/09/2018	009259/2019
RESTAURANTE SAO JUDAS TADEU	022.004.061.000	IPTU	101.18.0142435	9	12/09/2018	008522/2019
RESTAURANTE SAO JUDAS TADEU LTDA	022.002.048.000	IPTU	101.18.0142391	9	12/09/2018	008519/2019
RESTAURANTE SAO JUDAS TADEU LTDA	022.002.055.000	IPTU	101.18.0142402	9	12/09/2018	008520/2019
RESTAURANTE SAO JUDAS TADEU LTDA	022.004.060.000	IPTU	101.18.0142434	9	12/09/2018	008521/2019
RESTAURANTE SAO JUDAS TADEU LTDA	022.004.092.000	IPTU	101.18.0142466	9	12/09/2018	008526/2019
REYEL AGROPECUARIA E PARTICIPACOES LTDA	003.048.055.000	IPTU	101.18.0031570	9	19/09/2018	001889/2019
REYEL AGROPECUARIA E PARTICIPACOES LTDA	003.048.150.000	IPTU	101.18.0031795	9	19/09/2018	001913/2019
REYNALDO DA SILVA FENO	023.004.044.000	IPTU	101.18.0143678	9	12/09/2018	008633/2019
REYNALDO GONCALVES DA SILVA JUNIOR	002.073.013.005	IPTU	101.18.0021082	9	15/09/2018	001033/2019
RIACHO GRANDE EMP. E GESTAO DE NEGOCIOS LTDA	410.018.022.000	IPTU	101.18.0197807	9	12/09/2018	012576/2019
RICARDO ALVES FERREIRA	003.121.008.374	IPTU	101.18.0035387	9	19/09/2018	002213/2019
RICARDO ANDRADE	015.068.038.000	IPTU	101.18.0109886	9	22/09/2018	006217/2019
RICARDO ANDRE VIEIRA BATISTA DE SOUSA	017.024.057.104	IPTU	101.18.0119329	9	12/09/2018	006875/2019

RICARDO ANDRIOTTI	014.029.008.160	IPTU	101.18.0105527	9	12/09/2018	005868/2019
RICARDO ANTONIO ESMARITO	003.047.013.248	IPTU	101.18.0029795	9	19/09/2018	001653/2019
RICARDO ANTONIO RIOTTO	023.051.005.000	IPTU	101.18.0145155	9	12/09/2018	008748/2019
RICARDO ANTONIO RIOTTO	023.051.098.000	IPTU	101.18.0145658	9	12/09/2018	008779/2019
RICARDO ANTUNES LEITE	003.047.013.309	IPTU	101.18.0029856	9	19/09/2018	001663/2019
RICARDO ASSIS DOS SANTOS	030.052.031.000	IPTU	101.18.0176189	9	18/09/2018	010856/2019
RICARDO BAPTISTA SANTIAGO	018.039.118.101	IPTU	101.18.0123021	9	19/09/2018	007073/2019
RICARDO BERTI RIBEIRO	006.004.066.685	IPTU	101.18.0053305	9	16/09/2018	003376/2019
RICARDO BIANCO	024.019.137.681	IPTU	101.18.0149421	9	01/09/2018	009089/2019
RICARDO BORDINI	003.047.016.824	IPTU	101.18.0031357	9	19/09/2018	001848/2019
RICARDO BRAVIN	002.005.032.000	IPTU	101.18.0015496	9	15/09/2018	000765/2019
RICARDO BRILHANTE	003.116.001.050	IPTU	101.18.0034868	9	19/09/2018	002151/2019
RICARDO CANCIAN	011.033.113.023	IPTU	101.18.0088756	9	15/09/2018	004981/2019
RICARDO CANDRO	033.095.074.000	IPTU	101.18.0194893	9	18/09/2018	012268/2019
RICARDO CANEPA	620.200.029.000	IPTU	101.18.0240255	9	18/09/2018	017450/2019
RICARDO CARAVANTE	023.051.082.040	IPTU	101.18.0145467	9	12/09/2018	008765/2019
RICARDO CARDOSO GUSMAO	001.068.256.047	IPTU	101.18.0011652	9	16/09/2018	000574/2019
RICARDO CARDOSO GUSMAO	002.054.015.247	IPTU	101.18.0020013	9	15/09/2018	000954/2019
RICARDO CARVALHO DE OLIVEIRA	522.002.138.253	IPTU	101.18.0212869	9	12/09/2018	014532/2019
RICARDO CESAR CALHADO	010.021.014.261	IPTU	101.18.0082760	9	17/09/2018	004689/2019
RICARDO CORREIA MUNIZ	025.110.002.000	IPTU	101.18.0158254	9	19/09/2018	009571/2019
RICARDO CUSTODIO MURARO	410.024.138.000	IPTU	101.18.0197947	9	12/09/2018	012589/2019
RICARDO CUSTODIO MURARO	620.301.024.000	IPTU	101.18.0240373	9	16/09/2018	017467/2019
RICARDO DA CONCEICAO FARIA	524.103.007.000	IPTU	101.18.0216490	9	17/09/2018	014494/2019
RICARDO DA GRACA MILANI GARCIA	011.008.020.000	IPTU	101.18.0087535	9	15/09/2018	004921/2019
RICARDO DAGOBERTO SANTOS FONTES	033.101.017.000	IPTU	101.18.0195210	9	18/09/2018	012296/2019
RICARDO DE CHICO	003.047.016.129	IPTU	101.18.0030662	9	19/09/2018	001753/2019
RICARDO DE FARIA FRANCISCO	016.015.125.198	IPTU	101.18.0113861	9	12/09/2018	006531/2019
RICARDO DUARTE SOUZA	009.018.012.000	IPTU	101.18.0077806	9	17/09/2018	004461/2019
RICARDO EFFENBERGER	004.040.059.175	IPTU	101.18.0039938	9	17/09/2018	002485/2019
RICARDO FERRAZ BIONDI	521.400.033.197	IPTU	101.18.0210554	9	15/09/2018	013876/2019
RICARDO FERREIRA BARBOSA	024.019.137.623	IPTU	101.18.0149364	9	17/09/2018	009080/2019
RICARDO FERREIRA BARRETO	009.063.005.000	IPTU	101.18.0078916	9	17/09/2018	004532/2019
RICARDO FRANCISCO SILVA	017.024.038.053	IPTU	101.18.0118715	9	12/09/2018	006833/2019
RICARDO FRANCO DE GODOY	001.068.256.057	IPTU	101.18.0011662	9	16/09/2018	000576/2019
RICARDO FURLAN RODRIGUES	511.002.007.000	IPTU	101.18.0201005	9	17/09/2018	012946/2019
RICARDO FURLAN RODRIGUES	511.002.011.000	IPTU	101.18.0201009	9	17/09/2018	012950/2019
RICARDO FURLAN RODRIGUES	511.002.012.000	IPTU	101.18.0201010	9	17/09/2018	012951/2019
RICARDO FURLAN RODRIGUES	511.002.013.000	IPTU	101.18.0201011	9	17/09/2018	012952/2019
RICARDO GABRIEL SOBREIRA	534.132.012.000	IPTU	101.18.0236445	9	18/09/2018	016967/2019
RICARDO GASPAR	024.049.042.000	IPTU	101.18.0150785	9	17/09/2018	009161/2019
RICARDO GASPAR	521.400.033.485	IPTU	101.18.0210824	9	15/09/2018	013904/2019
RICARDO GASPAR	521.400.033.486	IPTU	101.18.0210825	9	15/09/2018	013905/2019
RICARDO GASPAR	521.400.033.487	IPTU	101.18.0210826	9	15/09/2018	013906/2019
RICARDO GONCALVES MATTOS	003.131.024.000	IPTU	101.18.0036296	9	19/09/2018	002284/2019
RICARDO GUERREIRO DE SOUSA	015.029.001.245	IPTU	101.18.0107333	9	12/09/2018	006008/2019
RICARDO HENRIQUE DA COSTA	001.087.051.022	IPTU	101.18.0013395	9	16/09/2018	000674/2019
RICARDO HENRIQUE PERALTA	003.047.016.781	IPTU	101.18.0031314	9	19/09/2018	001841/2019
RICARDO JABUR FATTOBENE	011.069.012.000	IPTU	101.18.0091948	9	15/09/2018	005154/2019
RICARDO JOSE COPPINI	003.003.059.022	IPTU	101.18.0025158	9	19/09/2018	001250/2019
RICARDO JUNIO DOS SANTOS	020.115.024.082	IPTU	101.18.0135801	9	17/09/2018	008011/2019
RICARDO LAUTARIO V.FERNANDES	620.124.024.000	IPTU	101.18.0240180	9	16/09/2018	017435/2019
RICARDO LUI CAPUCHO	402.017.007.000	IPTU	101.18.0197336	9	17/09/2018	012518/2019
RICARDO LUIS ANSELMO	031.030.166.024	IPTU	101.18.0180397	9	19/09/2018	011148/2019
RICARDO LUIS FELIX-ESPOLIO	002.038.043.000	IPTU	101.17.2950962	10	05/09/2018	000117/2019
RICARDO LUIS FELIX-ESPOLIO	002.038.043.000	IPTU	101.17.2957722	10	19/09/2018	000133/2019
RICARDO LUIS FELIX-ESPOLIO	002.038.043.000	IPTU	101.17.3025667	9	30/09/2018	000192/2019
RICARDO LUIS FELIX-ESPOLIO	002.038.043.000	IPTU	101.18.0018457	9	15/09/2018	000897/2019
RICARDO MAKOTO KAWAI	027.077.004.000	IPTU	101.18.0165870	9	15/09/2018	010148/2019
RICARDO MANOEL DA SILVA	027.005.132.251	IPTU	101.18.0162970	9	15/09/2018	009955/2019
RICARDO MANZANO GARCIA ESPOLIO DE	512.032.125.000	IPTU	101.18.0204955	9	16/09/2018	013425/2019
RICARDO MARALDI	001.068.256.138	IPTU	101.18.0011743	9	20/09/2018	000582/2019
RICARDO MARTINS CAMARGO	013.058.009.000	IPTU	101.18.0103501	9	15/09/2018	005721/2019
RICARDO MENDES MARTINEZ	010.037.055.004	IPTU	101.18.0085173	9	17/09/2018	004824/2019
RICARDO MENDES SILVA	012.084.015.000	IPTU	101.18.0098096	9	17/09/2018	005466/2019
RICARDO MENDONCA PINEDA	019.041.028.000	IPTU	101.18.0129001	9	18/09/2018	007522/2019
RICARDO MITSURU SHINYA	024.020.147.007	IPTU	101.18.0149954	9	17/09/2018	009134/2019
RICARDO NAMIKO DE ALMEIDA	620.520.001.000	IPTU	101.18.0240751	9	18/09/2018	017534/2019
RICARDO NAVAS	023.051.078.043	IPTU	101.18.0145245	9	12/09/2018	008756/2019
RICARDO NERI MARQUES	009.082.058.043	IPTU	101.18.0079686	9	17/09/2018	004574/2019
RICARDO NOGUEIRA PEREIRA	003.047.013.351	IPTU	101.18.0029898	9	19/09/2018	001666/2019
RICARDO NOGUEIRA SOARES	023.008.045.046	IPTU	101.18.0143905	9	12/09/2018	008649/2019
RICARDO OKASAKI DE FREITAS	006.029.089.000	IPTU	101.18.0056877	9	16/09/2018	003528/2019
RICARDO OLIVATI	033.116.021.000	IPTU	101.18.0195572	9	18/09/2018	012339/2019
RICARDO PALAVIZINI	021.001.056.000	IPTU	101.18.0136576	9	18/09/2018	008102/2019
RICARDO PASSIANOTTO	012.065.015.000	IPTU	101.18.0097487	9	17/09/2018	005401/2019
RICARDO PEREIRA DA SILVA	033.057.040.000	IPTU	101.18.0193322	9	18/09/2018	012127/2019
RICARDO PEREIRA DIAS	014.029.008.021	IPTU	101.18.0105388	9	12/09/2018	005856/2019
RICARDO PEREIRA GRANGEIRO	029.026.054.000	IPTU	101.18.0170638	9	16/09/2018	010515/2019
RICARDO PEZZOLATO	016.015.126.021	IPTU	101.18.0113884	9	12/09/2018	006534/2019
RICARDO PINTO	015.029.025.000	IPTU	101.18.0107581	9	12/09/2018	006047/2019
RICARDO REINALDI ANSELMO	001.021.032.034	IPTU	101.18.0003325	9	16/09/2018	000302/2019

RICARDO RODRIGUES	512.031.081.000	IPTU	101.18.0204665	9	16/09/2018	013395/2019
RICARDO RODRIGUES DA SILVA	534.113.001.000	IPTU	101.18.0235510	9	18/09/2018	016797/2019
RICARDO RODRIGUES DE ANDRADE	010.060.003.000	IPTU	101.18.0087209	9	17/09/2018	004913/2019
RICARDO RODRIGUES NUNES	001.062.064.031	IPTU	101.18.0010007	9	20/09/2018	000508/2019
RICARDO ROSTAUSKAS	510.100.048.119	IPTU	101.18.0198970	9	16/09/2018	012714/2019
RICARDO SANCHES SIERRA	002.073.027.367	IPTU	101.18.0022951	9	15/09/2018	001179/2019
RICARDO SCALABRIN	027.027.158.000	IPTU	101.18.0163946	9	15/09/2018	010012/2019
RICARDO SILOTO	024.019.131.059	IPTU	101.18.0148499	9	17/09/2018	008973/2019
RICARDO TEIJI YABIKU	001.018.105.279	IPTU	101.18.0002378	9	16/09/2018	000273/2019
RICARDO TEODORO MACHADO	532.057.036.000	IPTU	101.18.0222339	9	15/09/2018	015223/2019
RICARDO TEODORO MACHADO	533.003.024.000	IPTU	101.18.0228676	9	18/09/2018	015915/2019
RICARDO TOBAL PARENTE E SILVA	020.029.087.038	IPTU	101.18.0131727	9	17/09/2018	007739/2019
RICARDO TOYODA	001.033.008.126	IPTU	101.18.0006367	9	16/09/2018	000382/2019
RICARDO VASQUES GASPARGAS	004.005.081.025	IPTU	101.18.0036575	9	17/09/2018	002304/2019
RICARDO VIEIRA CASSIANO	018.067.015.000	IPTU	101.18.0124708	9	19/09/2018	007238/2019
RICARDO VIEIRA DA SILVA	512.009.020.000	IPTU	101.18.0202254	9	16/09/2018	013148/2019
RICARDO VITORIANO BARRETO	018.101.095.001	IPTU	101.18.0126329	9	19/09/2018	007330/2019
RICARDO WAGNER DE CASTRO COSTA	014.029.014.007	IPTU	101.18.0105783	9	12/09/2018	005887/2019
RICHARD ANDREW COLE	019.053.037.000	IPTU	101.18.0129464	9	18/09/2018	007549/2019
RICHARD BERTOLIM COÛTO	006.056.056.000	IPTU	101.18.0060194	9	16/09/2018	003706/2019
RICHARD BRUCE COELHO	001.021.050.079	IPTU	101.18.0003739	9	16/09/2018	000306/2019
RICHARD DOS SANTOS OLIVEIRA	033.124.052.052	IPTU	101.18.0196563	9	18/09/2018	012443/2019
RICHARD NIEMEYER	018.064.004.021	IPTU	101.18.0124300	9	19/09/2018	007206/2019
RICHARD RIBEIRO BRUNHARO	027.100.003.000	IPTU	101.18.0166385	9	15/09/2018	010188/2019
RICHARD RITTERBECK	620.102.119.000	IPTU	101.18.0239631	9	16/09/2018	017390/2019
RICHELEU RODRIGUES DURAIS	002.073.026.469	IPTU	101.18.0022272	9	15/09/2018	001127/2019
RICIEL RODRIGUES DA SILVA	530.120.007.000	IPTU	101.18.0219348	9	12/09/2018	014927/2019
RILDO OLIVIO CONTE	512.057.029.000	IPTU	101.18.0205959	9	16/09/2018	013528/2019
RILDO WIECELLI	001.048.008.004	IPTU	101.18.0008665	9	16/09/2018	000460/2019
RINALDO LEITE DA SILVA	004.018.183.044	IPTU	101.18.0037820	9	17/09/2018	002353/2019
RINALDO LIMA SANTOS - ESPOLIO	532.304.014.000	IPTU	101.18.0226572	9	15/09/2018	015668/2019
RINALDO OLIVEIRA DA SILVA	524.036.043.000	IPTU	101.18.0216409	9	17/09/2018	014486/2019
RITA CARVALHO DE JESUS	021.043.103.071	IPTU	101.18.0139838	9	18/09/2018	008340/2019
RITA CASSIA LEITE	015.062.076.000	IPTU	101.18.0109711	9	12/09/2018	006201/2019
RITA DAS GRACAS FERNANDES DOS SANTOS	030.135.012.000	IPTU	101.18.2713474	3	10/09/2018	017824/2019
RITA DE CASSIA ALMEIDA	523.103.035.000	IPTU	101.18.0215178	9	12/09/2018	014312/2019
RITA DE CASSIA CARVALHO RATES OLIVEIRA	033.036.061.000	IPTU	101.18.0192179	9	18/09/2018	012059/2019
RITA DE CASSIA CRISPIM GUIMARAES	005.021.034.003	IPTU	101.18.0048028	9	12/09/2018	002911/2019
RITA DE CASSIA DA SILVA	020.039.061.034	IPTU	101.18.0132273	9	17/09/2018	007784/2019
RITA DE CASSIA DIAS	510.100.046.021	IPTU	101.18.0198680	9	16/09/2018	012677/2019
RITA DE CASSIA LACERDA	026.100.018.000	IPTU	101.18.0162548	9	12/09/2018	009926/2019
RITA DE CASSIA LEMOS VASCONCELOS	021.059.005.000	IPTU	101.18.0140857	9	18/09/2018	008412/2019
RITA DE CASSIA LEMOS VASCONCELOS	021.069.035.000	IPTU	101.18.0141264	9	18/09/2018	008449/2019
RITA DE CASSIA OLIVEIRA	532.020.006.000	IPTU	101.18.0221130	9	15/09/2018	015099/2019
RITA DE CASSIA SANTOS	018.041.038.000	IPTU	101.18.0123294	9	19/09/2018	007106/2019
RITA DE CASSIA XAVIER BAZZO	003.047.016.961	IPTU	101.18.0031492	9	19/09/2018	001875/2019
RITA DE CASSIA ZANETTI	016.015.138.361	IPTU	101.18.0114803	9	12/09/2018	006615/2019
RITA MARCIA DE SOUZA	016.015.126.120	IPTU	101.18.0113982	9	12/09/2018	006543/2019
RITA MOREIRA DE VASCONCELOS	003.123.002.112	IPTU	101.18.0035878	9	19/09/2018	002253/2019
RITA PACHECO	033.020.118.000	IPTU	101.18.0191217	9	18/09/2018	011991/2019
RITA PIAZZAROLI	004.048.096.000	IPTU	101.18.0041091	9	17/09/2018	002556/2019
RITA RIBEIRO DE LACERDA	532.017.010.000	IPTU	101.18.0221067	9	15/09/2018	015094/2019
RITA TEREZA DOS SANTOS SILVA	533.109.046.000	IPTU	101.18.0229780	9	18/09/2018	016128/2019
RIVALDO PINTO DE CARVALHO	021.092.010.000	IPTU	101.18.0142044	9	18/09/2018	008496/2019
RIVALDO FRANCISCO DE MOURA	023.055.029.000	IPTU	101.18.0145808	9	12/09/2018	008791/2019
RIVALDO PEREIRA LOPES	511.009.020.000	IPTU	101.18.0201197	9	17/09/2018	012978/2019
RIVALDO SATURNO DA SILVA	015.044.008.000	IPTU	101.18.0108989	9	12/09/2018	006150/2019
RIVANDA LIGIA DE SOUZA	004.050.328.331	IPTU	101.18.0042145	9	17/09/2018	002622/2019
RIVERSON SOUZA FREITAS	002.073.021.002	IPTU	101.18.0021514	9	15/09/2018	001066/2019
ROBELSO BEZERRA DE MEDEIROS	532.101.062.133	IPTU	101.18.0225142	9	15/09/2018	015423/2019
ROBER APARECIDO ALVES PASCHOAL	510.104.051.000	IPTU	101.18.0199419	9	16/09/2018	012762/2019
ROBERLEY GOLINE PEREIRA DA SILVA	027.125.034.000	IPTU	101.18.0167270	9	15/09/2018	010261/2019
ROBERT CARLOS LODI	510.100.091.106	IPTU	101.18.0199091	9	16/09/2018	012723/2019
ROBERT CESAR LIMA BERGER	001.077.003.000	IPTU	101.18.0012888	9	16/09/2018	000657/2019
ROBERT HOWARD GANER	027.037.039.000	IPTU	101.18.0164327	9	15/09/2018	010038/2019
ROBERT TUMSON	019.063.031.000	IPTU	101.18.0129819	9	18/09/2018	007583/2019
ROBERT WAGNER KASSEB	004.111.037.000	IPTU	101.18.0045548	9	17/09/2018	002813/2019
ROBERTA COSTA CARNEIRO	003.045.020.125	IPTU	101.18.0028042	9	19/09/2018	001439/2019
ROBERTA DA SILVA BENTO	013.030.005.001	IPTU	101.18.0101381	9	15/09/2018	005626/2019
ROBERTA DANTE LOBO	020.037.068.000	IPTU	101.18.0132149	9	17/09/2018	007780/2019
ROBERTA DE CASSIA ROBERTI	007.059.048.000	IPTU	101.18.0065655	9	12/09/2018	004070/2019
ROBERTA MANSUR MIRANDA	003.115.001.056	IPTU	101.18.0034690	9	19/09/2018	002125/2019
ROBERTA SANTOS PASCHOAL	003.047.013.582	IPTU	101.18.0030129	9	19/09/2018	001698/2019
ROBERTA SILVA DE CARVALHO	008.060.035.011	IPTU	101.18.0077114	9	16/09/2018	004422/2019
ROBERTA SIMAO OLIVER ARTERO	015.029.026.059	IPTU	101.18.0107640	9	12/09/2018	006057/2019
ROBERTO AGOSTINHO	512.017.013.000	IPTU	101.18.0202809	9	16/09/2018	013212/2019
ROBERTO AGOSTINHO APARECIDO DIAS	003.123.002.056	IPTU	101.18.0035825	9	19/09/2018	002248/2019
ROBERTO ALCEDO GUIMARAES	015.080.025.000	IPTU	101.18.0110176	9	12/09/2018	006239/2019
ROBERTO ALEXANDRE DUTRA DE ALMEIDA	019.041.039.000	IPTU	101.18.0129012	9	18/09/2018	007524/2019
ROBERTO ALVES DA SILVA	620.124.087.000	IPTU	101.18.0240242	9	16/09/2018	017447/2019
ROBERTO AMIN	533.207.042.000	IPTU	101.18.0230594	9	18/09/2018	016228/2019
ROBERTO ARAUJO FIGUEIREDO	016.015.126.074	IPTU	101.18.0113936	9	12/09/2018	006540/2019

ROBERTO BAQUERO	010.047.118.042	IPTU	101.18.0086874	9	17/09/2018	004893/2019
ROBERTO BATISTA	620.011.020.000	IPTU	101.18.0239181	9	16/09/2018	017347/2019
ROBERTO BATISTA DE OLIVEIRA	524.027.022.000	IPTU	101.18.0216157	9	17/09/2018	014459/2019
ROBERTO BORGES PIEROTTE	023.018.037.000	IPTU	101.18.0144518	9	12/09/2018	008686/2019
ROBERTO BRANDAO DAMACENO	532.056.040.000	IPTU	101.18.0222286	9	15/09/2018	015221/2019
ROBERTO BROLACCI	006.004.066.350	IPTU	101.18.0052972	9	16/09/2018	003336/2019
ROBERTO CAETANO PENHA	021.007.070.468	IPTU	101.18.0137214	9	18/09/2018	008162/2019
ROBERTO CAMILO RAMALHO	011.028.049.000	IPTU	101.18.0088503	9	22/09/2018	004968/2019
ROBERTO CANDIDO GOMES	524.421.013.000	IPTU	101.18.0217910	9	17/09/2018	014693/2019
ROBERTO CARLOS BANDEIRA	033.083.031.000	IPTU	101.18.0194329	9	18/09/2018	012224/2019
ROBERTO CARLOS BARBOSA	532.506.016.000	IPTU	101.18.0227716	9	15/09/2018	015838/2019
ROBERTO CARLOS DE MOURA	021.048.103.000	IPTU	101.18.0140387	9	18/09/2018	008379/2019
ROBERTO CARLOS DE OLIVEIRA	026.009.011.006	IPTU	101.18.0159925	9	12/09/2018	009710/2019
ROBERTO CARLOS NEGRAO	018.050.047.000	IPTU	101.18.0123875	9	19/09/2018	007173/2019
ROBERTO CARLOS OLIVEIRA	523.307.014.000	IPTU	101.18.0215583	9	12/09/2018	014385/2019
ROBERTO CARLOS SILVEIRA	620.521.006.000	IPTU	101.18.0240762	9	16/09/2018	017540/2019
ROBERTO CARNEIRO GONZALEZ	003.003.012.003	IPTU	101.18.0025034	9	19/09/2018	001247/2019
ROBERTO CASAL DE REY	004.038.054.000	IPTU	101.18.0039661	9	22/09/2018	002469/2019
ROBERTO CASAL DE REY	032.044.024.000	IPTU	101.18.0187488	9	19/09/2018	011716/2019
ROBERTO CAXIMILIANO	003.047.013.370	IPTU	101.18.0029917	9	19/09/2018	001668/2019
ROBERTO CODOGNO	007.081.058.019	IPTU	101.18.0070138	9	12/09/2018	004241/2019
ROBERTO CONSOLO	019.027.046.000	IPTU	101.18.0128379	9	18/09/2018	007478/2019
ROBERTO CONSTANTI	006.085.009.000	IPTU	101.18.0061624	9	16/09/2018	003854/2019
ROBERTO CRUZ	033.064.033.000	IPTU	101.18.0193544	9	18/09/2018	012152/2019
ROBERTO DA SILVA POSSE	027.088.013.000	IPTU	101.18.0166113	9	15/09/2018	010168/2019
ROBERTO DA SILVA VIANA	031.147.009.000	IPTU	101.18.0185590	9	19/09/2018	011569/2019
ROBERTO DAMELIO MARTHO	017.024.057.176	IPTU	101.18.0119400	9	12/09/2018	006881/2019
ROBERTO DE ANDRADE JUNQUEIRA FILHO	005.006.047.000	IPTU	101.18.0046153	9	12/09/2018	002841/2019
ROBERTO DE OLIVEIRA MONTEZANO	031.001.094.098	IPTU	101.18.0179484	9	19/09/2018	011092/2019
ROBERTO DE PAULO DA SILVA	004.067.107.009	IPTU	101.18.0043534	9	17/09/2018	002683/2019
ROBERTO DELLANGELICA PEREIRA	015.087.069.003	IPTU	101.18.0110273	9	12/09/2018	006251/2019
ROBERTO DOS SANTOS	534.021.001.001	IPTU	101.18.0234107	9	18/09/2018	016634/2019
ROBERTO DOS SANTOS BRITO	003.036.051.008	IPTU	101.18.0027180	9	19/09/2018	001376/2019
ROBERTO EVANGELISTA DOS SANTOS	003.047.016.897	IPTU	101.18.0031428	9	19/09/2018	001864/2019
ROBERTO FALARINI	029.080.015.000	IPTU	101.18.0172853	9	16/09/2018	010641/2019
ROBERTO FARNOCCIA	025.103.054.000	IPTU	101.18.0157382	9	19/09/2018	009539/2019
ROBERTO FERRAIOLI	021.035.048.000	IPTU	101.18.0139427	9	18/09/2018	008317/2019
ROBERTO FERRAIOLI	532.077.031.000	IPTU	101.18.0223605	9	15/09/2018	015349/2019
ROBERTO FERREIRA DA SILVA	003.113.001.059	IPTU	101.18.0034491	9	19/09/2018	002103/2019
ROBERTO GALDINO DE LIMA	029.012.016.000	IPTU	101.18.0169535	9	16/09/2018	010433/2019
ROBERTO GARCIA FUENTES	029.113.020.000	IPTU	101.18.0173396	9	16/09/2018	010678/2019
ROBERTO GOMES DE LIMA	031.159.001.000	IPTU	101.18.0185912	9	19/09/2018	011604/2019
ROBERTO GONCALVES DE AGUILAR	532.307.039.000	IPTU	101.18.0226670	9	15/09/2018	015688/2019
ROBERTO GUILHEN DO NASCIMENTO	009.060.003.000	IPTU	101.18.0079819	9	17/09/2018	004527/2019
ROBERTO HIDEO MUKAI	021.001.037.143	IPTU	101.18.0136356	9	18/09/2018	008074/2019
ROBERTO IMPROTA	013.044.003.003	IPTU	101.18.0102588	9	15/09/2018	005681/2019
ROBERTO JASKO	533.221.030.000	IPTU	101.18.0231318	9	18/09/2018	016291/2019
ROBERTO JURIAE	025.107.035.072	IPTU	101.18.0158018	9	19/09/2018	009561/2019
ROBERTO KOJI TANAKA	006.081.114.036	IPTU	101.18.0061469	9	16/09/2018	003835/2019
ROBERTO KOJI TANAKA	014.005.055.000	IPTU	101.18.0104160	9	12/09/2018	005751/2019
ROBERTO KONOSHENKO RAMOS	033.110.020.000	IPTU	101.18.0195426	9	18/09/2018	012324/2019
ROBERTO LISBOA RAAB	510.100.043.162	IPTU	101.18.0198627	9	16/09/2018	012674/2019
ROBERTO LOPES	002.073.013.217	IPTU	101.18.0021293	9	15/09/2018	001054/2019
ROBERTO LOPES	033.066.028.011	IPTU	101.18.0193740	9	18/09/2018	012169/2019
ROBERTO LUIZ MARZURA	001.069.017.004	IPTU	101.18.0012634	9	16/09/2018	000647/2019
ROBERTO LUIZ NOGUEIRA CORSI	031.019.013.000	IPTU	101.18.0179876	9	19/09/2018	011116/2019
ROBERTO LUQUE ZANELLA	025.094.024.000	IPTU	101.18.0157129	9	19/09/2018	009527/2019
ROBERTO MAITA	003.088.007.000	IPTU	101.18.0032918	9	22/09/2018	001979/2019
ROBERTO MANDARA	522.015.025.000	IPTU	101.18.0213343	9	12/09/2018	014123/2019
ROBERTO MARCELINO DO NASCIMENTO	020.025.048.000	IPTU	101.18.0131554	9	17/09/2018	007726/2019
ROBERTO MARCHESI	033.036.063.000	IPTU	101.18.0192181	9	18/09/2018	012060/2019
ROBERTO MARCOS MOLINA DE MELO	007.065.087.287	IPTU	101.18.0067284	9	12/09/2018	004129/2019
ROBERTO MATIAS BEZERRA	532.503.007.000	IPTU	101.18.0227568	9	15/09/2018	015820/2019
ROBERTO MAXIMO RODRIGUES	030.124.059.000	IPTU	101.18.0178073	9	18/09/2018	011007/2019
ROBERTO MELEGA BURIN	007.061.028.005	IPTU	101.18.0065762	9	12/09/2018	004077/2019
ROBERTO MELEGA BURIN	007.061.028.006	IPTU	101.18.0065763	9	12/09/2018	004078/2019
ROBERTO MELEGA BURIN	007.061.028.007	IPTU	101.18.0065764	9	12/09/2018	004079/2019
ROBERTO MELEGA BURIN	007.061.028.008	IPTU	101.18.0065765	9	12/09/2018	004080/2019
ROBERTO MITSUO KOBO	010.001.003.108	IPTU	101.18.0080430	9	17/09/2018	004618/2019
ROBERTO MITSUYOSHI YAMASSAKI	003.040.048.000	IPTU	101.18.0027463	9	19/09/2018	001391/2019
ROBERTO MONTEIRO BISPO DE SOUZA	030.025.020.000	IPTU	101.18.0175394	9	10/09/2018	010806/2019
ROBERTO OMENA FERRO	012.079.015.000	IPTU	101.17.2994555	9	09/09/2018	000145/2019
ROBERTO OMENA FERRO	012.079.015.000	IPTU	101.18.0097868	9	17/09/2018	005453/2019
ROBERTO PEREIRA DA SILVA	006.010.021.023	IPTU	101.18.0054360	9	16/09/2018	003435/2019
ROBERTO PEREIRA SILVA	534.109.077.000	IPTU	101.18.0235419	9	18/09/2018	016782/2019
ROBERTO PRADO DE ABREU	024.060.124.000	IPTU	101.18.0151150	9	17/09/2018	009194/2019
ROBERTO RAMOS	510.100.158.000	IPTU	101.18.0199316	9	16/09/2018	012751/2019
ROBERTO REBEQUE	523.317.020.000	IPTU	101.18.0215806	9	12/09/2018	014420/2019
ROBERTO RODRIGUES	018.054.004.000	IPTU	101.17.2907884	12	30/09/2018	000067/2019
ROBERTO RODRIGUES	018.054.004.000	IPTU	101.17.2907885	12	30/09/2018	000068/2019
ROBERTO RODRIGUES	018.054.004.000	IPTU	101.18.0123990	9	19/09/2018	007182/2019
ROBERTO RODRIGUES	027.045.009.000	IPTU	101.18.0164581	9	22/09/2018	010052/2019

ROBERTO RODRIGUES	534.017.024.000	IPTU	101.18.0234004	9	18/09/2018	016628/2019
ROBERTO RODRIGUES MALHEIRO	026.092.035.000	IPTU	101.18.0162392	9	12/09/2018	009905/2019
ROBERTO ROGER	003.114.001.043	IPTU	101.18.0034576	9	19/09/2018	002112/2019
ROBERTO ROGERIO ROMOLI	533.216.095.000	IPTU	101.18.0231109	9	18/09/2018	016277/2019
ROBERTO ROMANO FILHO	003.108.045.000	IPTU	101.18.0034133	9	19/09/2018	002070/2019
ROBERTO ROSSI	620.539.012.000	IPTU	101.18.0240901	9	16/09/2018	017565/2019
ROBERTO ROVERSI	012.062.030.000	IPTU	101.18.0097276	9	17/09/2018	005390/2019
ROBERTO RUIZ CERETO	027.027.144.000	IPTU	101.18.0163936	9	15/09/2018	010010/2019
ROBERTO SACRAMENTO	007.074.161.224	IPTU	101.18.0069309	9	12/09/2018	004187/2019
ROBERTO SANCHEZ SIMOES	027.024.044.000	IPTU	101.18.0163666	9	15/09/2018	009995/2019
ROBERTO SEBASTIAO ALVES BEZERRA	026.030.041.000	IPTU	101.18.0160453	9	12/09/2018	009745/2019
ROBERTO SERRATI	007.063.112.149	IPTU	101.18.0066544	9	12/09/2018	004110/2019
ROBERTO SILVA	532.016.035.000	IPTU	101.18.0221056	9	15/09/2018	015093/2019
ROBERTO TAKASHI YORINORI	620.106.007.000	IPTU	101.18.0239698	9	16/09/2018	017398/2019
ROBERTO TRINIDADE ROJAO	025.059.006.000	IPTU	101.18.0154637	9	19/09/2018	009417/2019
ROBERTO VALENZI NETO	006.067.046.000	IPTU	101.18.0060954	9	16/09/2018	003792/2019
ROBERTO VLADIMIR FARIA	530.102.009.000	IPTU	101.18.0218513	9	12/09/2018	014784/2019
ROBERVAL ROLDAO DOS SANTOS	021.086.034.000	IPTU	101.18.0141808	9	18/09/2018	008483/2019
ROBINSON LUIS DE ALMEIDA NORONHA	014.019.021.199	IPTU	101.18.0104519	9	12/09/2018	005793/2019
ROBINSON NORBERTO ALVESSU	620.501.001.000	IPTU	101.18.0240519	9	16/09/2018	017490/2019
ROBLEDO PASSAFARO	006.077.019.000	IPTU	101.18.0061332	9	16/09/2018	003821/2019
ROBLER ROCHA	017.024.056.166	IPTU	101.18.0119144	9	12/09/2018	006857/2019
ROBSON ADRIANO GODINHO	534.403.004.000	IPTU	101.18.0238062	9	18/09/2018	017233/2019
ROBSON ALMEIDA DE OLIVEIRA	029.055.061.024	IPTU	101.18.0171743	9	16/09/2018	010574/2019
ROBSON AMORIM COELHO	003.121.008.370	IPTU	101.18.0035383	9	20/09/2018	002212/2019
ROBSON ANHOLETTO	018.042.005.054	IPTU	101.18.0123532	9	19/09/2018	007137/2019
ROBSON APARECIDO DO NASCIMENTO	030.102.033.000	IPTU	101.18.0177585	9	18/09/2018	010974/2019
ROBSON BATISTA XAVIER	033.124.046.230	IPTU	101.18.0196392	9	18/09/2018	012422/2019
ROBSON CAVALCANTE LAIA	017.039.068.000	IPTU	101.18.0120006	9	12/09/2018	006911/2019
ROBSON DA SILVA GUERRA	006.004.071.193	IPTU	101.18.0053828	9	16/09/2018	003419/2019
ROBSON DE CAMPOS TAKAHA	029.024.057.000	IPTU	101.18.0170572	9	16/09/2018	010510/2019
ROBSON DE JESUS	003.047.016.942	IPTU	101.18.0031473	9	19/09/2018	001871/2019
ROBSON DE MORAES SOUZA	533.337.016.000	IPTU	101.18.0233486	9	18/09/2018	016557/2019
ROBSON DE OLIVEIRA FARIA	025.086.001.040	IPTU	101.18.0156874	9	19/09/2018	009507/2019
ROBSON DE PAULA SILVA	029.012.095.010	IPTU	101.18.0169761	9	16/09/2018	010458/2019
ROBSON DIAS	024.060.125.060	IPTU	101.18.0151210	9	17/09/2018	009200/2019
ROBSON DIAS DOS SANTOS	027.024.023.010	IPTU	101.18.0163649	9	15/09/2018	009994/2019
ROBSON DOS SANTOS	530.105.026.000	IPTU	101.18.0218666	9	12/09/2018	014824/2019
ROBSON EVANDRO DA SILVA	001.050.074.028	IPTU	101.18.0009326	9	16/09/2018	000483/2019
ROBSON FERNANDES VIVEIROS	001.042.003.008	IPTU	101.18.0008518	9	16/09/2018	000455/2019
ROBSON FERREIRA DA SILVA	530.113.034.000	IPTU	101.18.0219053	9	12/09/2018	014885/2019
ROBSON FIRMINO DA SILVA	004.018.187.117	IPTU	101.18.0038338	9	17/09/2018	002394/2019
ROBSON GALHARDO BLANCO	016.015.125.052	IPTU	101.18.0113715	9	12/09/2018	006516/2019
ROBSON GARBIN	001.037.003.018	IPTU	101.18.0007240	9	16/09/2018	000405/2019
ROBSON GASQUES	524.426.015.000	IPTU	101.18.0218110	9	17/09/2018	014715/2019
ROBSON GENHRD BECKLAS	031.001.094.071	IPTU	101.18.0179457	9	19/09/2018	011088/2019
ROBSON GIL TEIXEIRA DOS SANTOS	020.117.007.000	IPTU	101.18.0136121	9	17/09/2018	008044/2019
ROBSON GOMES VARGENS	027.049.084.000	IPTU	101.18.0164773	9	15/09/2018	010064/2019
ROBSON HIDEAKI HAZASKI	033.124.052.034	IPTU	101.18.0196546	9	18/09/2018	012440/2019
ROBSON JOSE GATO	033.002.250.049	IPTU	101.18.0190447	9	18/09/2018	011909/2019
ROBSON JOSE MAIA DE OLIVEIRA	524.217.002.000	IPTU	101.18.0217159	9	17/09/2018	014596/2019
ROBSON LUIZ DE ALMEIDA NASCIBENE	019.007.026.082	IPTU	101.18.0126947	9	18/09/2018	007381/2019
ROBSON MACHADO	620.124.089.000	IPTU	101.18.0240244	9	16/09/2018	017448/2019
ROBSON MARTIRES DA COSTA	532.506.015.000	IPTU	101.18.0227715	9	15/09/2018	015837/2019
ROBSON NASCIMENTO SANTOS	024.019.131.194	IPTU	101.18.0148634	9	17/09/2018	008991/2019
ROBSON NOVAIS DE SOUZA	020.054.046.000	IPTU	101.18.0133088	9	15/09/2018	007819/2019
ROBSON PAIM QUADROS	001.068.256.612	IPTU	101.18.0012216	9	16/09/2018	000616/2019
ROBSON PEREIRA SANTOS	002.054.015.466	IPTU	101.18.0020232	9	15/09/2018	000972/2019
ROBSON QUINTINO DE SOUZA	521.028.038.000	IPTU	101.18.0208588	9	15/09/2018	013701/2019
ROBSON SABINO MARQUES	532.002.015.003	IPTU	101.18.0220340	9	15/09/2018	015030/2019
ROBSON SOARES DE ALMEIDA	028.020.022.002	IPTU	101.18.0168856	9	12/09/2018	010384/2019
ROBSON VERRONE	003.047.012.606	IPTU	101.18.0029155	9	19/09/2018	001562/2019
ROBSON ZANETTI	003.047.012.233	IPTU	101.18.0028783	9	19/09/2018	001515/2019
ROBSON ZANQUETA BRAGA	020.077.101.007	IPTU	101.18.0134609	9	17/09/2018	007919/2019
RODINEI MARTINEZ MELO	027.049.058.013	IPTU	101.18.0164764	9	15/09/2018	010063/2019
RODMILSON VICENTE	523.109.013.000	IPTU	101.18.0215401	9	12/09/2018	014338/2019
RODNEI CARLOS NYLAS	004.070.014.000	IPTU	101.18.0043768	9	20/09/2018	002695/2019
RODNEI DE OLIVEIRA	620.105.001.000	IPTU	101.18.0239666	9	16/09/2018	017396/2019
RODNEI GIANOTO	024.072.017.000	IPTU	101.18.0152002	9	17/09/2018	009269/2019
RODNEI PERIS STOIANOV	004.044.072.188	IPTU	101.18.0040233	9	17/09/2018	002510/2019
RODNEY LUIZ DAS DORES	001.066.009.018	IPTU	101.18.0010568	9	16/09/2018	000534/2019
RODOLFO ALONSO GONZALEZ - ESPOLIO	533.301.034.000	IPTU	101.18.0232548	9	18/09/2018	016417/2019
RODOLFO ALONSO GONZALEZ - ESPOLIO	533.301.039.000	IPTU	101.18.0232550	9	18/09/2018	016418/2019
RODOLFO CARVALHO SOCREPA	004.044.072.136	IPTU	101.18.0040181	9	17/09/2018	002503/2019
RODOLFO DE SOUZA SALGUEIRO	002.054.015.324	IPTU	101.18.0020090	9	15/09/2018	000960/2019
RODOLFO FERREIRA DE LEMOS	014.029.010.131	IPTU	101.18.0105774	9	12/09/2018	005886/2019
RODOLFO LARANJA SANCHEZ	019.022.057.015	IPTU	101.18.0127951	9	18/09/2018	007446/2019
RODOLFO NEMOTO	001.018.105.095	IPTU	101.18.0002194	9	16/09/2018	000263/2019
RODOLFO PAIZAN DE OLIVEIRA	007.074.006.038	IPTU	101.18.0068959	9	12/09/2018	004163/2019
RODOLFO SOUTO GOMES	001.123.069.102	IPTU	101.18.0015210	9	16/09/2018	000751/2019
RODOLFO VAVRETCHKEK	027.008.036.000	IPTU	101.18.0163139	9	15/09/2018	009965/2019
RODOLFO VAVRETCHKEK	027.008.037.000	IPTU	101.18.0163140	9	15/09/2018	009966/2019

RODOLFO YOSHITAKA TAI	511.205.005.000	IPTU	101.18.0201814	9	17/09/2018	013086/2019
RODOLFO YOSHITAKA TAI	511.205.008.000	IPTU	101.18.0201817	9	17/09/2018	013087/2019
RODOLPHO CANTAMESSA	511.202.012.000	IPTU	101.18.0201777	9	17/09/2018	013080/2019
RODOLPHO PIMENTEL DOS SANTOS	003.047.016.500	IPTU	101.18.0031033	9	20/09/2018	001803/2019
RODRIGO ANTONIO DE JESUS	003.047.012.904	IPTU	101.18.0029452	9	19/09/2018	001605/2019
RODRIGO APARECIDO GOMES	004.018.182.061	IPTU	101.18.0037609	9	17/09/2018	002336/2019
RODRIGO APARECIDO SALES ALMEIDA	020.029.099.033	IPTU	101.18.0131927	9	17/09/2018	007759/2019
RODRIGO ARAUJO DE OLIVEIRA	033.032.061.022	IPTU	101.18.0191856	9	18/09/2018	012044/2019
RODRIGO ARRUDA BARBOSA	004.018.187.006	IPTU	101.18.0038227	9	17/09/2018	002388/2019
RODRIGO BARBOSA SILVA	033.066.028.046	IPTU	101.18.0193775	9	18/09/2018	012172/2019
RODRIGO BATISTA THEODORO	018.039.119.028	IPTU	101.18.0123077	9	19/09/2018	007079/2019
RODRIGO BERGHEME	532.006.109.000	IPTU	101.18.0220619	9	01/09/2018	015053/2019
RODRIGO BLEFARI GONCALVES	016.015.121.135	IPTU	101.18.0112886	9	12/09/2018	006438/2019
RODRIGO BORGES	033.124.052.141	IPTU	101.18.0196651	9	18/09/2018	012456/2019
RODRIGO CAMACHO TREVISAN	024.019.137.666	IPTU	101.18.0149406	9	17/09/2018	009085/2019
RODRIGO CASTILHO ORTEGA	003.114.001.080	IPTU	101.18.0034610	9	19/09/2018	002115/2019
RODRIGO CERQUEIRA DOS SANTOS	533.205.072.000	IPTU	101.18.0230531	9	18/09/2018	016223/2019
RODRIGO CESAR MARCONDES	002.074.036.129	IPTU	101.18.0023147	9	15/09/2018	001188/2019
RODRIGO DA SILVA BARBOSA	027.094.023.000	IPTU	101.18.0166248	9	15/09/2018	010177/2019
RODRIGO DA SILVA GOMES	016.015.122.099	IPTU	101.18.0113234	9	12/09/2018	006478/2019
RODRIGO DAMAS WENZEL	010.046.004.103	IPTU	101.18.0086630	9	17/09/2018	004881/2019
RODRIGO DAVID	011.014.008.000	IPTU	101.18.0087854	9	15/09/2018	004935/2019
RODRIGO DE ALMEIDA LOBATO	006.050.002.044	IPTU	101.18.0059512	9	16/09/2018	003675/2019
RODRIGO DE FREITAS GUERRA	024.041.003.000	IPTU	101.18.0150510	9	17/09/2018	009153/2019
RODRIGO DE OLIVEIRA SOBRAL	029.012.095.077	IPTU	101.18.0169823	9	16/09/2018	010464/2019
RODRIGO DE SOUZA CORREIA	026.002.073.053	IPTU	101.18.0159295	9	12/09/2018	009663/2019
RODRIGO DE SOUZA CORREIA	521.018.008.000	IPTU	101.18.0207921	9	15/09/2018	013658/2019
RODRIGO DE SOUZA MULLER	010.036.006.003	IPTU	101.18.0084986	9	17/09/2018	004777/2019
RODRIGO DO CARMO SA	014.028.004.163	IPTU	101.18.0105184	9	12/09/2018	005840/2019
RODRIGO DOS ANJOS	002.032.032.000	IPTU	101.18.0017984	9	15/09/2018	000861/2019
RODRIGO DOS SANTOS MOSCA	033.119.040.000	IPTU	101.18.0195668	9	18/09/2018	012346/2019
RODRIGO EDSON DA SILVA	004.018.185.159	IPTU	101.18.0038164	9	17/09/2018	002383/2019
RODRIGO FABIANO LOPES	002.073.026.271	IPTU	101.18.0022074	9	15/09/2018	001111/2019
RODRIGO FANIS FRANCA	001.097.079.001	IPTU	101.18.0013915	9	16/09/2018	000694/2019
RODRIGO FERNANDES AROLI	002.065.038.002	IPTU	101.18.0020928	9	15/09/2018	001023/2019
RODRIGO FERNANDES DA SILVA	530.310.010.000	IPTU	101.18.0220293	9	12/09/2018	015025/2019
RODRIGO FERNANDES MERCHIOLO PIRANI	004.027.054.005	IPTU	101.18.0038791	9	17/09/2018	002428/2019
RODRIGO FERREIRA DA SILVA	014.028.004.024	IPTU	101.18.0105045	9	12/09/2018	005829/2019
RODRIGO FIDELIS DOS SANTOS	002.073.013.216	IPTU	101.18.0021292	9	15/09/2018	001053/2019
RODRIGO GALHARDO MONTEIRO DA SILVA	029.012.097.046	IPTU	101.18.0169890	9	16/09/2018	010465/2019
RODRIGO GUERREIRO MONTEIRO	003.047.013.434	IPTU	101.18.0029981	9	19/09/2018	001678/2019
RODRIGO JOSE DE SA	025.060.248.074	IPTU	101.18.0155509	9	19/09/2018	009458/2019
RODRIGO JOSE ORTIZ RODRIGUES	007.074.161.020	IPTU	101.18.0069105	9	12/09/2018	004172/2019
RODRIGO LEONEL DE OLIVEIRA	020.001.029.000	IPTU	101.18.0130306	9	17/09/2018	007616/2019
RODRIGO MACHADO FERREIRA	004.050.328.350	IPTU	101.18.0042164	9	17/09/2018	002623/2019
RODRIGO MARIANO DE ASSIS	026.002.074.161	IPTU	101.18.0159555	9	12/09/2018	009689/2019
RODRIGO MANZER DOS SANTOS	002.035.133.012	IPTU	101.18.0018209	9	15/09/2018	000878/2019
RODRIGO NICOLINI MOREIRA PINTO	521.020.043.047	IPTU	101.18.0208290	9	15/09/2018	013686/2019
RODRIGO NOGUEIRA DUARTE MINGURANSE REBECHÉ	021.007.088.170	IPTU	101.18.0137910	9	18/09/2018	008222/2019
RODRIGO OLIVEIRA LINS	001.068.256.661	IPTU	101.18.0012265	9	16/09/2018	000618/2019
RODRIGO PEREIRA DA SILVA	016.015.123.045	IPTU	101.18.0113380	9	12/09/2018	006489/2019
RODRIGO PRUDENCIO FINATO	003.047.013.044	IPTU	101.18.0029591	9	20/09/2018	001631/2019
RODRIGO QUIRINO DE SOUZA	523.306.004.000	IPTU	101.18.0215559	9	12/09/2018	014378/2019
RODRIGO RAMON	003.047.016.869	IPTU	101.18.0031402	9	19/09/2018	001858/2019
RODRIGO REYS LUZZIO	006.050.003.055	IPTU	101.18.0059723	9	16/09/2018	003692/2019
RODRIGO ROMANHOLI	033.002.250.255	IPTU	101.18.0190653	9	18/09/2018	011932/2019
RODRIGO SILVA CAMPOS FERREIRA	016.038.036.004	IPTU	101.18.0116144	9	12/09/2018	006691/2019
RODRIGO SIMOES DA SILVA	033.032.061.021	IPTU	101.18.0191855	9	18/09/2018	012043/2019
RODRIGO TADEU CALABRO	012.037.046.034	IPTU	101.18.0095551	9	17/09/2018	005312/2019
RODRIGO TEIXEIRA	015.029.001.122	IPTU	101.18.0107210	9	12/09/2018	005994/2019
RODRIGO THADEU MATHIAS	016.015.104.031	IPTU	101.18.0112544	9	12/09/2018	006409/2019
RODRIGO VIANA DE MELO LIMA	512.024.026.000	IPTU	101.18.0203604	9	16/09/2018	013285/2019
ROGELIO MORALES LOPES	015.060.060.000	IPTU	101.18.0109605	9	12/09/2018	006188/2019
ROGER SIDNEY DIONISIO	512.027.045.000	IPTU	101.18.0204146	9	16/09/2018	013337/2019
ROGER TADEU LOPES TEIXEIRA	014.019.021.224	IPTU	101.18.0104544	9	12/09/2018	005796/2019
ROGER YAMAMURA ROMANO	006.028.141.067	IPTU	101.18.0056635	9	16/09/2018	003521/2019
ROGERIO AGUILEIRA	024.061.071.035	IPTU	101.18.0151363	9	17/09/2018	009219/2019
ROGERIO ANTONIO DA COSTA	004.047.055.010	IPTU	101.18.0040392	9	17/09/2018	002520/2019
ROGERIO APARECIDO DE SOUZA	001.001.030.000	IPTU	101.18.0000019	9	16/09/2018	000215/2019
ROGERIO APARECIDO DE SOUZA	001.001.031.000	IPTU	101.18.0000020	9	16/09/2018	000216/2019
ROGERIO APARECIDO LUZ	003.005.018.026	IPTU	101.18.0025239	9	19/09/2018	001252/2019
ROGERIO APARECIDO NEPOSIANO	533.104.029.000	IPTU	101.18.0229584	9	18/09/2018	016095/2019
ROGERIO APARECIDO SOUTO PATRONE	010.035.071.001	IPTU	101.18.0084725	9	17/09/2018	004773/2019
ROGERIO ARLINDO DOS PRAZERES	024.019.131.138	IPTU	101.18.0148578	9	17/09/2018	008982/2019
ROGERIO BARBATO	012.067.001.002	IPTU	101.18.0097530	9	17/09/2018	005408/2019
ROGERIO BARBOZA DA SILVA	001.051.021.007	IPTU	101.18.0009508	9	16/09/2018	000490/2019
ROGERIO BATISTA GONCALVES	025.008.026.000	IPTU	101.18.0152828	9	19/09/2018	009309/2019
ROGERIO BORELLA	011.033.116.206	IPTU	101.18.0090291	9	15/09/2018	005058/2019
ROGERIO CARDINALE	033.124.049.021	IPTU	101.18.0196440	9	18/09/2018	012429/2019
ROGERIO CARLOS DA COSTA	021.001.037.097	IPTU	101.18.0136310	9	18/09/2018	008068/2019
ROGERIO CRICCA	029.153.009.000	IPTU	101.18.0174131	9	16/09/2018	010730/2019
ROGERIO DA SILVA LIMA	023.051.078.017	IPTU	101.18.0145219	9	12/09/2018	008754/2019

ROGERIO DA SILVA LUPI	018.064.004.162	IPTU	101.18.0124440	9	19/09/2018	007214/2019
ROGERIO DA SILVA SANTOS	512.031.114.000	IPTU	101.18.0204696	9	16/09/2018	013400/2019
ROGERIO DA SILVA VILELA	021.007.087.155	IPTU	101.18.0137387	9	18/09/2018	008177/2019
ROGERIO DE ASSIS PEREIRA	534.128.058.000	IPTU	101.18.0236255	9	18/09/2018	016927/2019
ROGERIO DE CARVALHO	026.002.074.251	IPTU	101.18.0159645	9	12/09/2018	009696/2019
ROGERIO DE OLIVEIRA MOCO	015.029.001.010	IPTU	101.18.0107098	9	12/09/2018	005977/2019
ROGERIO DE SIQUEIRA	521.400.033.372	IPTU	101.18.0210717	9	15/09/2018	013893/2019
ROGERIO DE SOUZA	009.075.005.003	IPTU	101.18.0079438	9	17/09/2018	004560/2019
ROGERIO DE SOUZA ALMEIDA	532.321.080.000	IPTU	101.18.0227309	9	15/09/2018	015792/2019
ROGERIO DIAS BEVENUTO	532.302.001.000	IPTU	101.18.0226531	9	15/09/2018	015659/2019
ROGERIO DO CARMO	005.009.055.052	IPTU	101.18.0046537	9	12/09/2018	002854/2019
ROGERIO DOS SANTOS MARQUES	023.033.026.000	IPTU	101.18.0144687	9	12/09/2018	008697/2019
ROGERIO FERREIRA	033.124.046.150	IPTU	101.18.0196312	9	18/09/2018	012411/2019
ROGERIO FIGUEROBA GUSMAO	025.106.031.008	IPTU	101.18.0157672	9	19/09/2018	009548/2019
ROGERIO GERONIMO DA SILVA	017.024.057.173	IPTU	101.18.0119397	9	12/09/2018	006880/2019
ROGERIO GOMES MIRANDA	512.030.086.000	IPTU	101.18.0204499	9	16/09/2018	013377/2019
ROGERIO GOUVEIA LOPES	025.060.226.021	IPTU	101.18.0155191	9	19/09/2018	009444/2019
ROGERIO GUEDES MARQUES (DONATARIO)	027.073.061.045	IPTU	101.18.0165610	9	15/09/2018	010127/2019
ROGERIO GUEZINE PIRES	032.037.044.000	IPTU	101.18.0187230	9	19/09/2018	011697/2019
ROGERIO GUILHERME SAMPAIO	024.019.091.136	IPTU	101.18.0148155	9	17/09/2018	008942/2019
ROGERIO GUIMARAES DE SOUZA	027.073.060.004	IPTU	101.18.0165481	9	15/09/2018	010115/2019
ROGERIO GUIMARAES PEREIRA	003.047.013.540	IPTU	101.18.0030087	9	19/09/2018	001694/2019
ROGERIO HIDEKI ITIKI	001.067.096.062	IPTU	101.18.0011289	9	16/09/2018	000567/2019
ROGERIO IKEDA	025.059.032.100	IPTU	101.18.0154838	9	19/09/2018	009429/2019
ROGERIO JOSE DE ARAUJO	003.121.008.024	IPTU	101.18.0035039	9	19/09/2018	002177/2019
ROGERIO JOSE DOS SANTOS	033.002.162.000	IPTU	101.18.0190318	9	18/09/2018	011898/2019
ROGERIO LIMA DE ANDRADE	023.008.045.022	IPTU	101.18.0143881	9	12/09/2018	008645/2019
ROGERIO LIZIDATI	025.086.001.006	IPTU	101.18.0156840	9	19/09/2018	009502/2019
ROGERIO LUCIANO NAKAHARA	033.124.049.037	IPTU	101.18.0196456	9	18/09/2018	012432/2019
ROGERIO LUIZ	533.255.001.000	IPTU	101.18.0232513	9	18/09/2018	016405/2019
ROGERIO LUIZ DA SILVA	031.138.022.000	IPTU	101.18.0185080	9	19/09/2018	011498/2019
ROGERIO MACIEL PEREIRA	027.045.029.000	IPTU	101.18.0164595	9	15/09/2018	010054/2019
ROGERIO MANZINI	015.115.039.043	IPTU	101.18.0111942	9	12/09/2018	006377/2019
ROGERIO MARTINS	016.015.127.027	IPTU	101.18.0114114	9	12/09/2018	006552/2019
ROGERIO MIRANDA MOREIRA	002.073.021.004	IPTU	101.18.0021516	9	15/09/2018	001067/2019
ROGERIO MUNHOZ DIVINO	002.073.013.105	IPTU	101.18.0021182	9	15/09/2018	001043/2019
ROGERIO MUNHOZ GERRERO	534.302.014.000	IPTU	101.18.0237444	9	18/09/2018	017103/2019
ROGERIO NACARATO GEO	004.062.025.000	IPTU	101.18.0043116	9	17/09/2018	002661/2019
ROGERIO PEPE RAGUCCI	030.103.045.000	IPTU	101.18.0177634	9	18/09/2018	010978/2019
ROGERIO PEREIRA DA SILVA	012.007.096.314	IPTU	101.18.0092784	9	17/09/2018	005186/2019
ROGERIO POLLI DE JESUS	011.033.113.066	IPTU	101.18.0088799	9	15/09/2018	004983/2019
ROGERIO QUEIROZ DOS SANTOS	003.047.012.297	IPTU	101.18.0028847	9	19/09/2018	001526/2019
ROGERIO RODRIGUES	015.029.026.156	IPTU	101.18.0107737	9	12/09/2018	006061/2019
ROGERIO RODRIGUES DE ALMEIDA	003.047.016.181	IPTU	101.18.0030714	9	19/09/2018	001764/2019
ROGERIO RODRIGUES DE OLIVEIRA	025.117.019.114	IPTU	101.18.0158673	9	19/09/2018	009598/2019
ROGERIO RODRIGUES MACHADO	003.121.008.209	IPTU	101.18.0035223	9	19/09/2018	002203/2019
ROGERIO SANDER	530.119.002.000	IPTU	101.18.0219281	9	12/09/2018	014915/2019
ROGERIO SANTA MARIA MARINS	006.047.004.001	IPTU	101.17.3025138	9	23/09/2018	000180/2019
ROGERIO SANTA MARIA MARINS	006.047.004.004	IPTU	101.17.3025674	9	30/09/2018	000195/2019
ROGERIO SANTA MARIA MARINS	006.047.004.005	IPTU	101.17.3025676	9	30/09/2018	000196/2019
ROGERIO SANTA MARIA MARINS	006.047.004.006	IPTU	101.17.3025678	9	30/09/2018	000197/2019
ROGERIO SANTA MARIA MARINS	006.047.004.001	IPTU	101.18.0059298	9	16/09/2018	003638/2019
ROGERIO SANTA MARIA MARINS	006.047.004.005	IPTU	101.18.0059302	9	16/09/2018	003639/2019
ROGERIO SANTA MARIA MARINS	006.047.004.010	IPTU	101.18.0059307	9	16/09/2018	003640/2019
ROGERIO SANTOS	019.006.081.046	IPTU	101.18.0126775	9	18/09/2018	007368/2019
ROGERIO SARTI DESTRO	027.136.005.000	IPTU	101.18.0167504	9	15/09/2018	010277/2019
ROGERIO SEIJI UEOKA	016.083.093.000	IPTU	101.18.0117520	9	20/09/2018	006752/2019
ROGERIO SERRAGLIA	003.047.012.954	IPTU	101.18.0029502	9	19/09/2018	001613/2019
ROGERIO SILVESTRE DA SILVA	021.007.087.049	IPTU	101.18.0137281	9	18/09/2018	008171/2019
ROGERIO SIMOES DE SOUZA	023.001.070.120	IPTU	101.18.0143509	9	12/09/2018	008621/2019
ROGERIO VALOIS DA SILVA	002.073.026.439	IPTU	101.18.0022242	9	15/09/2018	001125/2019
ROGERIO VIANA ANDRADE	003.047.016.694	IPTU	101.18.0031227	9	19/09/2018	001830/2019
ROGERIO ZANUTTO	014.004.024.000	IPTU	101.18.0104098	9	12/09/2018	005749/2019
ROJAO EMPREENDIMENTOS E PARTICIPACOES LTDA	002.040.015.000	IPTU	101.18.0018465	9	15/09/2018	000898/2019
ROLDAO BARRETO LIMA	532.502.032.000	IPTU	101.18.0227548	9	15/09/2018	015818/2019
ROMANO GUERRA	510.100.019.000	IPTU	101.18.0198397	9	16/09/2018	012639/2019
ROMANO GUERRA	510.122.001.000	IPTU	101.18.0200194	9	16/09/2018	012867/2019
ROMANO GUERRA	510.122.007.000	IPTU	101.18.0200200	9	16/09/2018	012870/2019
ROMANO GUERRA	510.122.008.000	IPTU	101.18.0200201	9	16/09/2018	012871/2019
ROMANO GUERRA	510.122.027.000	IPTU	101.18.0200220	9	16/09/2018	012875/2019
ROMANO GUERRA	008.029.154.000	IPTU	101.18.2809421	1	11/09/2018	017907/2019
ROMAO RECHE FERREIRA	030.103.044.000	IPTU	101.18.0177633	9	22/09/2018	010977/2019
ROMAO SERVILHA SOLA	014.006.057.000	IPTU	101.18.0104234	9	12/09/2018	005761/2019
ROMEU CONCEICAO RUIZ	620.510.006.000	IPTU	101.18.0240646	9	16/09/2018	017518/2019
ROMEU CRISTINO BACETI	530.115.028.000	IPTU	101.18.0219172	9	12/09/2018	014905/2019
ROMEU DUCCA	020.057.001.001	IPTU	101.18.0133218	9	17/09/2018	007824/2019
ROMEU RODRIGUES PERES	533.317.007.000	IPTU	101.18.0232977	9	18/09/2018	016492/2019
ROMEU YASSUMI FUKUSHIMA	510.117.014.000	IPTU	101.18.0200078	9	16/09/2018	012848/2019
ROMILDA CAMPOS GRILLO	001.068.256.822	IPTU	101.18.0012425	9	16/09/2018	000631/2019
ROMILDA DO CARMO TEMPERINI (USUFRUATUARIA)	027.033.067.000	IPTU	101.18.0164235	9	22/09/2018	010029/2019
ROMILDA ISIDIO DOS SANTOS	510.112.005.000	IPTU	101.18.0199853	9	16/09/2018	012821/2019
ROMILDO DUTRA	524.432.001.000	IPTU	101.18.0218364	9	17/09/2018	014757/2019

ROMILDO GUISSER - ESPOLIO	521.008.001.106	IPTU	101.18.0207614	9	15/09/2018	013634/2019
ROMILDO NUNES DE OLIVEIRA	534.017.002.000	IPTU	101.18.0233982	9	18/09/2018	016626/2019
ROMILENE OTOMO GONCALVES	003.107.001.100	IPTU	101.18.0034054	9	19/09/2018	002059/2019
ROMILSON FRANCISCO DE MATOS	033.033.038.000	IPTU	101.18.0192046	9	18/09/2018	012050/2019
ROMULO BASSI	004.109.076.262	IPTU	101.18.0045004	9	17/09/2018	002789/2019
ROMULO FEITOSA JUNIOR	521.008.001.224	IPTU	101.18.0207732	9	15/09/2018	013644/2019
RONALD DE OLIVEIRA MARINHO	024.020.126.056	IPTU	101.18.0149849	9	17/09/2018	009121/2019
RONALD PIRES DOS SANTOS	510.100.048.043	IPTU	101.18.0198894	9	16/09/2018	012700/2019
RONALD ROCHA LIMA	013.003.017.002	IPTU	101.18.0098866	9	15/09/2018	005505/2019
RONALDO APARECIDO DA CRUZ	512.026.082.000	IPTU	101.18.0204010	9	16/09/2018	013320/2019
RONALDO APARECIDO FERREIRA	512.030.013.000	IPTU	101.18.0204416	9	16/09/2018	013367/2019
RONALDO AUGUSTO RAMOS	402.007.006.000	IPTU	101.18.0197131	9	17/09/2018	012487/2019
RONALDO BARBOSA DA SILVA LESSA	512.017.018.100	IPTU	101.18.0202913	9	16/09/2018	013223/2019
RONALDO BATISTA	522.124.060.000	IPTU	101.18.0214745	9	12/09/2018	014273/2019
RONALDO BOTARO	512.017.018.303	IPTU	101.18.0203116	9	18/09/2018	013240/2019
RONALDO CAPELLARI	029.055.021.000	IPTU	101.18.0171681	9	22/09/2018	010571/2019
RONALDO CARDOSO DE OLIVEIRA	532.315.017.000	IPTU	101.18.0226994	9	15/09/2018	015737/2019
RONALDO CARVALHO GOIS	534.302.019.000	IPTU	101.18.0237449	9	18/09/2018	017105/2019
RONALDO CESAR BERETA	016.040.039.000	IPTU	101.18.0116232	9	12/09/2018	006695/2019
RONALDO CEZAR DANTAS	024.060.125.018	IPTU	101.18.0151168	9	17/09/2018	009196/2019
RONALDO DA CRUZ BARREIROS	017.024.038.161	IPTU	101.18.0118823	9	12/09/2018	006839/2019
RONALDO DA SILVA COSTA	532.002.015.014	IPTU	101.18.0220351	9	15/09/2018	015032/2019
RONALDO DANTAS	004.018.183.213	IPTU	101.18.0037989	9	17/09/2018	002367/2019
RONALDO DARINO FERREIRA	510.100.091.084	IPTU	101.18.0199069	9	16/09/2018	012720/2019
RONALDO DE BARROS SOUSA	524.431.008.000	IPTU	101.18.0218320	9	17/09/2018	014750/2019
RONALDO DE MENEZES	008.031.050.000	IPTU	101.18.0073277	9	16/09/2018	004327/2019
RONALDO DE MORAIS	003.045.020.076	IPTU	101.18.0027993	9	19/09/2018	001430/2019
RONALDO DIAS MACEDO	019.065.025.000	IPTU	101.18.0129873	9	18/09/2018	007588/2019
RONALDO DO PRADO FERREIRA	029.012.095.006	IPTU	101.18.0169757	9	18/09/2018	010457/2019
RONALDO DONIZETI VICOLLA	004.052.052.029	IPTU	101.18.0042500	9	17/09/2018	002641/2019
RONALDO DOS SANTOS ALVES	016.015.124.022	IPTU	101.18.0113485	9	12/09/2018	006498/2019
RONALDO DOS SANTOS CARVALHO	533.207.044.000	IPTU	101.18.0230596	9	18/09/2018	016229/2019
RONALDO DOS SANTOS NOGUEIRA	003.047.015.323	IPTU	101.18.0030495	9	19/09/2018	001737/2019
RONALDO ELOY	521.301.042.000	IPTU	101.18.0210325	9	15/09/2018	013853/2019
RONALDO ELOY	521.301.043.000	IPTU	101.18.0210326	9	15/09/2018	013854/2019
RONALDO EVANGELISTA DE OLIVEIRA	003.122.001.238	IPTU	101.18.0035677	9	19/09/2018	002236/2019
RONALDO FERNANDES DE SIQUEIRA	005.030.002.070	IPTU	101.18.0048572	9	12/09/2018	002956/2019
RONALDO GIALAIN	003.047.012.681	IPTU	101.18.0029230	9	19/09/2018	001574/2019
RONALDO GUEZINE PIRES	006.049.048.000	IPTU	101.18.0059439	9	16/09/2018	003665/2019
RONALDO JOSE DE OLIVEIRA CORREIA	033.111.033.000	IPTU	101.18.0195447	9	18/09/2018	012326/2019
RONALDO LAVADO	620.400.038.004	IPTU	101.18.0240460	9	16/09/2018	017484/2019
RONALDO LEONARDO	512.026.111.000	IPTU	101.18.0204039	9	16/09/2018	013324/2019
RONALDO LUIS DE SOUZA	024.075.030.000	IPTU	101.18.0152156	9	17/09/2018	009279/2019
RONALDO LUIZ BORTOTO	004.100.038.000	IPTU	101.18.0044547	9	17/09/2018	002757/2019
RONALDO MARTINS	016.027.050.004	IPTU	101.18.0115242	9	12/09/2018	006641/2019
RONALDO MENINI	015.005.033.000	IPTU	101.18.0105953	9	12/09/2018	005907/2019
RONALDO MORALES	027.060.023.000	IPTU	101.18.0165067	9	15/09/2018	010080/2019
RONALDO MORASSI	532.059.036.000	IPTU	101.18.0222464	9	15/09/2018	015238/2019
RONALDO NEVES	512.017.018.203	IPTU	101.18.0203016	9	16/09/2018	013234/2019
RONALDO PARDINI DE SOUZA	015.029.001.286	IPTU	101.18.0107374	9	12/09/2018	006018/2019
RONALDO PEREIRA AMORIM	003.107.001.110	IPTU	101.18.0034063	9	19/09/2018	002060/2019
RONALDO PEREIRA CATALDI	521.400.033.149	IPTU	101.18.0210510	9	15/09/2018	013869/2019
RONALDO PEREIRA DA SILVA	004.018.183.191	IPTU	101.18.0037967	9	17/09/2018	002364/2019
RONALDO PINTOR	512.033.001.070	IPTU	101.18.0205115	9	18/09/2018	013445/2019
RONALDO PITOL	031.038.058.124	IPTU	101.18.0181098	9	19/09/2018	011185/2019
RONALDO RIBEIRO DOS SANTOS	023.051.082.038	IPTU	101.18.0145465	9	12/09/2018	008764/2019
RONALDO ROCHA RIBEIRO	015.019.049.000	IPTU	101.18.0106512	9	12/09/2018	005940/2019
RONALDO ROCHA RIBEIRO	015.087.074.533	IPTU	101.18.0111012	9	12/09/2018	006308/2019
RONALDO ROCHA RIBEIRO	016.015.123.038	IPTU	101.18.0113373	9	12/09/2018	006487/2019
RONALDO RODRIGUES DE CAMARGO - ESPOLIO	031.069.033.000	IPTU	101.18.0182325	9	19/09/2018	011294/2019
RONALDO RODRIGUES RIBEIRO	030.085.121.000	IPTU	101.18.0176641	9	18/09/2018	010885/2019
RONALDO SANTOS SILVA	532.056.032.000	IPTU	101.18.0222278	9	15/09/2018	015219/2019
RONALDO SIMIONI	018.077.100.000	IPTU	101.18.0125153	9	19/09/2018	007278/2019
RONALDO TADEU BIANCHINI	031.143.100.000	IPTU	101.18.0185380	9	19/09/2018	011541/2019
RONALDO TAVARES BELLINGHAUSEN ESPOLIO DE	521.600.014.000	IPTU	101.18.0212439	9	15/09/2018	013997/2019
RONALDO TORRES	015.029.001.121	IPTU	101.18.0107209	9	12/09/2018	005993/2019
RONALDO VIEIRA DO AMARAL	016.015.138.076	IPTU	101.18.0114518	9	12/09/2018	006586/2019
RONEY JOSE DE SOUZA	533.319.037.000	IPTU	101.18.0233059	9	18/09/2018	016505/2019
RONILDO DA SILVA ARAUJO	003.115.001.134	IPTU	101.18.0034768	9	19/09/2018	002134/2019
RONILDO JOSE FERNANDES	532.018.014.000	IPTU	101.18.0221105	9	15/09/2018	015097/2019
RONIVON JOSE DA SILVA	533.115.079.000	IPTU	101.18.0230070	9	18/09/2018	016177/2019
ROQUE BATISTA ESTRELA	533.307.029.000	IPTU	101.18.0232675	9	18/09/2018	016442/2019
ROQUE CORREA	021.023.023.001	IPTU	101.18.0138916	9	18/09/2018	008288/2019
ROQUE EVANGELISTA PEREIRA	522.004.006.000	IPTU	101.18.0213059	9	12/09/2018	014083/2019
ROQUE FRANCISCO ARAUJO	534.038.048.000	IPTU	101.18.0234564	9	18/09/2018	016685/2019
ROQUE FRANCISCO INACIO DOS REIS - ESPOLIO	002.033.076.000	IPTU	101.18.0018036	9	15/09/2018	000867/2019
ROQUE HUMBERTO CATELAN - ESPOLIO	001.050.072.000	IPTU	101.18.0009298	9	16/09/2018	000481/2019
ROQUE MOREIRA ALVES	019.055.097.000	IPTU	101.18.0129544	9	18/09/2018	007557/2019
ROSA ALVES PEREIRA	006.058.011.000	IPTU	101.18.0060209	9	16/09/2018	003707/2019
ROSA APARECIDA DE LIMA	009.013.017.000	IPTU	101.18.0077648	9	17/09/2018	004449/2019
ROSA APARECIDA DE LIMA	012.095.060.000	IPTU	101.18.0098668	9	17/09/2018	005488/2019
ROSA BERNARDO DE ALMEIDA	004.022.053.000	IPTU	101.18.0038619	9	17/09/2018	002412/2019

ROSA CHAVES DA SILVA	021.007.070.037	IPTU	101.18.0136783	9	18/09/2018	008124/2019
ROSA COELHO DE BRITO DOS REIS	521.431.018.000	IPTU	101.18.2597312	6	24/09/2018	017672/2019
ROSA COELHO DE BRITO DOS REIS	521.431.018.000	IPTU	101.18.2678426	4	19/09/2018	017776/2019
ROSA DA CONCEICAO CARDOSO	007.072.038.035	IPTU	101.18.0068640	9	12/09/2018	004144/2019
ROSA DE JESUS	021.023.008.000	IPTU	101.18.0138988	9	18/09/2018	008287/2019
ROSA LEITE RODRIGUES	031.119.019.145	IPTU	101.18.0184151	9	19/09/2018	011427/2019
ROSA MARIA CARPANEZ	521.046.033.000	IPTU	101.18.0209651	9	15/09/2018	013775/2019
ROSA MARIA DA SILVA	031.075.058.000	IPTU	101.18.0182522	9	19/09/2018	011313/2019
ROSA MARIA DA SILVA	533.008.018.000	IPTU	101.18.0228838	9	22/09/2018	015956/2019
ROSA MARIA DELGADO	015.045.042.000	IPTU	101.18.0109104	9	12/09/2018	006161/2019
ROSA MARIA MONTEIRO LOPEZ	006.018.071.000	IPTU	101.18.0054773	9	16/09/2018	003453/2019
ROSA MARIA NUNES DE ARAUJO	620.545.080.000	IPTU	101.18.0241059	9	16/09/2018	017586/2019
ROSA MARIA OLIMPIO DIAS	006.093.075.000	IPTU	101.18.0062010	9	16/09/2018	003880/2019
ROSA MARIA SPIELVOGEL	025.031.016.000	IPTU	101.18.0153632	9	19/09/2018	009356/2019
ROSA MATEUS DE LIMA PINTO	510.121.014.000	IPTU	101.18.0200178	9	22/09/2018	012865/2019
ROSA MISTICA SPE INCORPORACAO LTDA	522.400.002.000	IPTU	101.18.0214996	9	12/09/2018	014293/2019
ROSA SANTOS	027.100.002.000	IPTU	101.18.0166384	9	15/09/2018	010187/2019
ROSA TANAKA	013.013.036.003	IPTU	101.18.0100651	9	15/09/2018	005577/2019
ROSALANDIA GOUVEIA PAZZINI	004.040.059.193	IPTU	101.18.0039956	9	17/09/2018	002487/2019
ROSALI CAPOVILLA VENANCIO DE OLIVEIRA	029.150.016.000	IPTU	101.18.0174026	9	16/09/2018	010722/2019
ROSALIA DA ROCHA FERREIRA	620.534.011.000	IPTU	101.18.0240862	9	16/09/2018	017559/2019
ROSALIA DE MORAES HESSEL - ESPOLIO	004.079.011.000	IPTU	101.18.0044071	9	17/09/2018	002417/2019
ROSALIA DE OLIVEIRA ROCHA LIMA	530.104.060.000	IPTU	101.18.0218636	9	12/09/2018	014812/2019
ROSALIA DE OLIVEIRA ROCHA LIMA	530.104.061.000	IPTU	101.18.0218637	9	12/09/2018	014813/2019
ROSALIA DO CARMO DE FREITAS	025.086.001.009	IPTU	101.18.0156843	9	19/09/2018	009503/2019
ROSALIA LOPES RIBEIRO	021.095.025.000	IPTU	101.18.0142098	9	22/09/2018	008504/2019
ROSALINA APARECIDA COPEINSKI	001.067.090.005	IPTU	101.18.0011173	9	16/09/2018	000563/2019
ROSALVO ALVES DINIZ	534.109.074.000	IPTU	101.18.0235416	9	18/09/2018	016781/2019
ROSALVO PAULINO DE SOUZA - ESPOLIO	021.039.019.000	IPTU	101.18.0139579	9	18/09/2018	008329/2019
ROSANA ABEJANELLA DESIDERIO	512.013.001.000	IPTU	101.18.0202398	9	16/09/2018	013166/2019
ROSANA APARECIDA CITERO STEVANATO	013.069.040.000	IPTU	101.18.0103847	9	15/09/2018	005734/2019
ROSANA APARECIDA DAMASIO - USUFRUARIA	033.124.049.033	IPTU	101.18.0196452	9	18/09/2018	012430/2019
ROSANA APARECIDA DE ASSIS PEREIRA	004.018.187.243	IPTU	101.18.0038464	9	17/09/2018	002407/2019
ROSANA APARECIDA DE SOUZA	011.033.114.045	IPTU	101.18.0089194	9	15/09/2018	005004/2019
ROSANA APARECIDA SOBRAL CARNEIRO	004.023.058.000	IPTU	101.18.0038680	9	17/09/2018	002416/2019
ROSANA APARECIDA SOBRAL CARNEIRO	004.023.059.000	IPTU	101.18.0038681	9	17/09/2018	002417/2019
ROSANA CASTRO RAHAL MELLO	521.020.043.236	IPTU	101.18.0208479	9	15/09/2018	013696/2019
ROSANA CRISTINA VAZ MOREIRA	025.019.002.000	IPTU	101.18.0153156	9	19/09/2018	009331/2019
ROSANA DA SILVA	024.019.137.436	IPTU	101.18.0149179	9	17/09/2018	009052/2019
ROSANA DANELUZ	029.076.023.000	IPTU	101.18.0172774	9	16/09/2018	010636/2019
ROSANA DI SA	021.063.036.000	IPTU	101.18.0141045	9	18/09/2018	008430/2019
ROSANA FERREIRA	011.010.029.000	IPTU	101.18.0087669	9	15/09/2018	004927/2019
ROSANA FERREIRA CAMPOS	025.106.031.253	IPTU	101.18.0157908	9	19/09/2018	009556/2019
ROSANA GESSULLI	402.024.008.000	IPTU	101.18.0197493	9	17/09/2018	012548/2019
ROSANA GIMENEZ MAZIERO	533.221.024.000	IPTU	101.18.0231315	9	18/09/2018	016290/2019
ROSANA LUTITO	521.019.015.000	IPTU	101.18.0207945	9	15/09/2018	013659/2019
ROSANA MAGALHAES LIMERES	006.081.030.000	IPTU	101.18.0061372	9	16/09/2018	003825/2019
ROSANA PESSOA	024.012.068.042	IPTU	101.18.0147177	9	17/09/2018	008874/2019
ROSANA RICCI	015.107.009.000	IPTU	101.18.0111690	9	12/09/2018	006358/2019
ROSANA TODOROVIC	002.081.029.000	IPTU	101.18.0024474	9	15/09/2018	001224/2019
ROSANA TRAMONTINA ZUANETTI	018.099.033.207	IPTU	101.18.0126081	9	19/09/2018	007318/2019
ROSANGELA ALVES DOS SANTOS	532.110.022.000	IPTU	101.18.0225447	9	15/09/2018	015442/2019
ROSANGELA ALVES LAURETTO	005.049.028.000	IPTU	101.18.0049347	9	12/09/2018	002993/2019
ROSANGELA APARECIDA DA SILVA	003.047.016.826	IPTU	101.18.0031359	9	19/09/2018	001849/2019
ROSANGELA BARRETO BATISTA	008.033.187.000	IPTU	101.18.0073516	9	16/09/2018	004337/2019
ROSANGELA BRITO XAVIER	512.025.133.000	IPTU	101.18.0203891	9	16/09/2018	013309/2019
ROSANGELA BROSSI BOTTA	010.022.038.012	IPTU	101.18.0082851	9	13/09/2018	004692/2019
ROSANGELA DE MENEZES TOSE SIQUEIRA	024.019.091.172	IPTU	101.18.0148191	9	17/09/2018	008945/2019
ROSANGELA DE OLIVEIRA SOUZA	533.326.011.000	IPTU	101.18.0233224	9	18/09/2018	016524/2019
ROSANGELA DE SOUZA	004.050.317.093	IPTU	101.18.0041567	9	17/09/2018	002583/2019
ROSANGELA FERNANDES OLIVEIRA	025.020.063.000	IPTU	101.18.0153232	9	19/09/2018	009336/2019
ROSANGELA FERNANDES OLIVEIRA	028.015.035.000	IPTU	101.18.0168776	9	12/09/2018	010379/2019
ROSANGELA FERREIRA DA SILVA	007.074.005.017	IPTU	101.18.0068746	9	12/09/2018	004151/2019
ROSANGELA FLAUZINO DOS SANTOS	015.062.070.000	IPTU	101.18.0109705	9	12/09/2018	006199/2019
ROSANGELA GALANTE RINALDI	007.015.042.042	IPTU	101.18.0064088	9	12/09/2018	004016/2019
ROSANGELA GALINDO	532.030.031.000	IPTU	101.18.0221325	9	15/09/2018	015119/2019
ROSANGELA GONCALVES ALBERTO	012.090.027.030	IPTU	101.18.0098242	9	17/09/2018	005473/2019
ROSANGELA JOSE DA SILVA FERREIRA	008.037.071.005	IPTU	101.18.0074426	9	18/09/2018	004356/2019
ROSANGELA JOSE DA SILVA FERREIRA	008.037.071.010	IPTU	101.18.0074431	9	16/09/2018	004357/2019
ROSANGELA JOSE DA SILVA FERREIRA	008.037.071.114	IPTU	101.18.0074535	9	16/09/2018	004360/2019
ROSANGELA MARA DIAS BRANQUINHO	024.072.022.000	IPTU	101.18.0152007	9	17/09/2018	009270/2019
ROSANGELA MARIA AZAMBUJA	003.068.015.000	IPTU	101.18.0032407	9	10/09/2018	001951/2019
ROSANGELA MARIA DO NASCIMENTO	030.006.036.000	IPTU	101.18.0174562	9	18/09/2018	010754/2019
ROSANGELA MARIA DOS SANTOS	010.027.047.006	IPTU	101.18.0083576	9	17/09/2018	004729/2019
ROSANGELA MARTIM	006.081.073.000	IPTU	101.18.0061406	9	16/09/2018	003830/2019
ROSANGELA MIRANDA LAVORATO	002.075.013.000	IPTU	101.18.0023308	9	15/09/2018	001195/2019
ROSANGELA MOREIRA DA SILVA CARRARO	007.074.161.700	IPTU	101.18.0069784	9	12/09/2018	004224/2019
ROSANGELA MOURA ARCANJO	027.073.060.032	IPTU	101.18.0165509	9	15/09/2018	010116/2019
ROSANGELA PIRES BARBOSA	410.046.018.000	IPTU	101.18.0198361	9	18/09/2018	012631/2019
ROSANGELA SEBASTIAO DOMINGUES	003.121.008.053	IPTU	101.18.0035068	9	19/09/2018	002183/2019
ROSANGELA TAVARES PUGLIESI	003.047.015.197	IPTU	101.18.0030369	9	19/09/2018	001721/2019
ROSANGELA TROVATTO PERES	512.013.051.000	IPTU	101.18.0202448	9	16/09/2018	013173/2019

ROSANI VIANA	016.015.125.174	IPTU	101.18.0113837	9	12/09/2018	006529/2019
ROSANIA MARIA DE OLIVEIRA	024.019.091.179	IPTU	101.18.0148198	9	17/09/2018	008946/2019
ROSAURA DE OLIVEIRA BARBOSA SANTOS	511.009.013.000	IPTU	101.18.0201190	9	22/09/2018	012975/2019
ROSE APARECIDA DO NASCIMENTO DE MORAIS	029.012.098.083	IPTU	101.18.0170039	9	16/09/2018	010478/2019
ROSE DIAS BIENEMANN	018.041.067.000	IPTU	101.18.0123311	9	19/09/2018	007107/2019
ROSE LEILA ROSASLI CHUERE	024.061.066.000	IPTU	101.18.0151326	9	17/09/2018	009213/2019
ROSEANE APARECIDA ALVES CABRAL	003.047.013.152	IPTU	101.18.0029699	9	19/09/2018	001640/2019
ROSELENE ALVES DOS SANTOS	018.014.053.000	IPTU	101.18.0121008	9	19/09/2018	006953/2019
ROSELI APARECIDA CAPELLI GUERRA	018.010.089.000	IPTU	101.17.2880407	12	17/09/2018	000056/2019
ROSELI APARECIDA CAPELLI GUERRA	018.010.089.000	IPTU	101.17.2880436	12	17/09/2018	000057/2019
ROSELI APARECIDA DA COSTA	018.025.133.015	IPTU	101.18.0121895	9	19/09/2018	006993/2019
ROSELI APARECIDA NAPOLI GARCIA	031.055.037.000	IPTU	101.18.0181750	9	19/09/2018	011233/2019
ROSELI CRISTINA DA ROCHA	001.030.070.053	IPTU	101.18.0005721	9	16/09/2018	000354/2019
ROSELI CRISTINA DA ROCHA	025.117.019.160	IPTU	101.18.0158719	9	19/09/2018	009601/2019
ROSELI CRISTINA DA ROCHA	402.021.016.000	IPTU	101.18.0197442	9	17/09/2018	012533/2019
ROSELI DE LIMA BATISTA	524.430.020.000	IPTU	101.18.0218306	9	17/09/2018	014744/2019
ROSELI DOS SANTOS PATRAO - ESPOLIO DE	004.028.053.000	IPTU	101.18.0038927	9	17/09/2018	002431/2019
ROSELI DOS SANTOS PATRAO - ESPOLIO DE	007.074.086.000	IPTU	101.18.0069054	9	12/09/2018	004170/2019
ROSELI GONCALVES DE PAULA	521.403.006.000	IPTU	101.18.0211336	9	15/09/2018	013932/2019
ROSELI GONCALVES DE PAULA	521.403.006.000	IPTU	101.18.2597264	6	24/09/2018	017666/2019
ROSELI GONCALVES DE PAULA	521.403.006.000	IPTU	101.18.2678380	4	19/09/2018	017771/2019
ROSELI LIMA DOS SANTOS	016.015.100.054	IPTU	101.18.0112376	9	12/09/2018	006398/2019
ROSELI LIMA DOS SANTOS	523.307.021.000	IPTU	101.18.0215590	9	12/09/2018	014389/2019
ROSELI MARIA BRANDAO NUNES	522.107.013.000	IPTU	101.18.0214246	9	12/09/2018	014217/2019
ROSELI MARQUES RIBEIRO	018.063.027.001	IPTU	101.18.0124263	9	19/09/2018	007204/2019
ROSELI TUNES	002.073.013.009	IPTU	101.18.0021086	9	15/09/2018	001034/2019
ROSELI VILAGGIO	013.012.031.050	IPTU	101.18.0100486	9	15/09/2018	005572/2019
ROSELIA DE OLIVEIRA	004.018.187.211	IPTU	101.18.0038432	9	17/09/2018	002404/2019
ROSELIA OLIVEIRA DE SA SILVA	001.066.024.016	IPTU	101.18.0010634	9	18/09/2018	000541/2019
ROSELINDA DOS SANTOS	026.099.003.000	IPTU	101.18.0162516	9	12/09/2018	009922/2019
ROSEMAR ALBUQUERQUE DA COSTA	003.113.001.073	IPTU	101.18.0034504	9	19/09/2018	002106/2019
ROSEMAR APARECIDA LOPES BOVOLON	029.137.017.000	IPTU	101.18.0173858	9	16/09/2018	010707/2019
ROSEMARE ROQUE	025.020.117.000	IPTU	101.18.0153256	9	19/09/2018	009337/2019
ROSEMARY DE LIMA	027.005.132.175	IPTU	101.18.0162897	9	15/09/2018	009945/2019
ROSEMARY MAGALHAES DE ALMEIDA SOBRAL	006.050.002.138	IPTU	101.18.0059605	9	16/09/2018	003681/2019
ROSEMBERG NEVES	002.054.015.045	IPTU	101.18.0019811	9	15/09/2018	000939/2019
ROSEMEIRE ALVES PEREIRA	016.026.053.000	IPTU	101.18.0115162	9	12/09/2018	006638/2019
ROSEMEIRE APARECIDA DOS SANTOS	524.020.015.000	IPTU	101.18.0216069	9	17/09/2018	014450/2019
ROSEMEIRE APARECIDA SCARPA SILVA	032.068.087.000	IPTU	101.18.0188303	9	19/09/2018	011793/2019
ROSEMEIRE BARBOSA DA SILVA	534.307.048.000	IPTU	101.18.0237888	9	18/09/2018	017178/2019
ROSEMEIRE COSTA DE BARROS	511.028.048.000	IPTU	101.18.0201576	9	17/09/2018	013035/2019
ROSEMEIRE CRISTINA BUAVA	016.015.125.087	IPTU	101.18.0113750	9	12/09/2018	006520/2019
ROSEMEIRE CRISTINA MODULO	002.053.007.080	IPTU	101.18.0019476	9	15/09/2018	000926/2019
ROSEMEIRE DA SILVA BAPTISTA DE FREITAS	006.048.032.000	IPTU	101.18.0059395	9	16/09/2018	003660/2019
ROSEMEIRE DE ANDRADE	003.047.016.691	IPTU	101.18.0031224	9	19/09/2018	001829/2019
ROSEMEIRE DIAS PAULA MARTINS	003.121.003.058	IPTU	101.18.0034973	9	19/09/2018	002165/2019
ROSEMEIRE FERREIRA DANTAS	029.145.010.000	IPTU	101.18.0173951	9	16/09/2018	010716/2019
ROSEMEIRE HATIMINE MARTINS	024.019.137.600	IPTU	101.18.0149342	9	17/09/2018	009077/2019
ROSEMEIRE LIMA DUTRA DE MOURA	510.106.041.002	IPTU	101.18.0199630	9	16/09/2018	012799/2019
ROSEMEIRE MARIA SOUZA	001.066.097.047	IPTU	101.18.0010831	9	16/09/2018	000550/2019
ROSEMEIRE SOLETTI TEIXEIRA	013.058.028.000	IPTU	101.18.0103517	9	15/09/2018	005722/2019
ROSEMEIRE VALENTIN DO NASCIMENTO	003.121.003.056	IPTU	101.18.0034971	9	19/09/2018	002163/2019
ROSEMEIRE XAVIER HERNANDES	013.012.031.101	IPTU	101.18.0100537	9	15/09/2018	005575/2019
ROSENEIDE ALVES SILVA	523.103.030.000	IPTU	101.18.0215173	9	12/09/2018	014311/2019
ROSENICE SANTOS DE OLIVEIRA	003.047.015.130	IPTU	101.18.0030303	9	19/09/2018	001718/2019
ROSENILDO TEIXEIRA MONTEIRO DA COSTA	003.096.002.065	IPTU	101.18.0033478	9	19/09/2018	002013/2019
ROSENILDO TEIXEIRA MONTEIRO DA COSTA	003.113.001.055	IPTU	101.18.0034487	9	19/09/2018	002102/2019
ROSENILDO TEIXEIRA MONTEIRO DA COSTA	003.114.001.023	IPTU	101.18.0034557	9	19/09/2018	002110/2019
ROSENILTON DE MENEZES GOMES	015.021.034.000	IPTU	101.18.0106641	9	12/09/2018	005943/2019
ROSEVET DA SILVA RANGEL	019.030.052.030	IPTU	101.18.0128672	9	18/09/2018	007498/2019
ROSICLER MARCOS MARCHEZINI - ESPOLIO	004.015.018.005	IPTU	101.18.0037405	9	17/09/2018	002326/2019
ROSILDA GOMES DA SILVA	003.124.016.000	IPTU	101.18.0035947	9	19/09/2018	002259/2019
ROSILEI RODRIGUES SOARES	511.017.014.000	IPTU	101.18.0201363	9	17/09/2018	012997/2019
ROSILENE TEIXEIRA FREIRES	018.034.090.017	IPTU	101.18.0122550	9	19/09/2018	007043/2019
ROSILETA MOREIRA DA SILVA	534.107.016.000	IPTU	101.18.0235131	9	18/09/2018	016745/2019
ROSIMAR AURELIO TABANES	512.022.042.000	IPTU	101.18.0203449	9	16/09/2018	013258/2019
ROSIMAR DE CALDAS SIMOES DE SA	512.026.091.000	IPTU	101.18.0204019	9	16/09/2018	013322/2019
ROSIMARY DE OLIVEIRA DOS SANTOS	008.026.083.022	IPTU	101.18.0072719	9	18/09/2018	004312/2019
ROSIMEIRE ALVES RAMOS	533.318.035.000	IPTU	101.18.0233019	9	18/09/2018	016500/2019
ROSIMEIRE RODRIGUES	003.101.004.063	IPTU	101.18.0033785	9	19/09/2018	002036/2019
ROSINA CASTANHO MAIA	021.022.002.000	IPTU	101.18.0138865	9	18/09/2018	008283/2019
ROSINALDO RIBEIRO DOS SANTOS	017.024.057.114	IPTU	101.18.0119339	9	12/09/2018	006877/2019
ROSINEIDE ALBANEZE CASSETTARI	025.108.014.000	IPTU	101.18.0158102	9	19/09/2018	009567/2019
ROSINEIDE PEREIRA SANCHES	006.061.098.000	IPTU	101.18.0060416	9	16/09/2018	003728/2019
ROSINEIDE PEREIRA SANCHES	006.061.099.000	IPTU	101.18.0060417	9	16/09/2018	003729/2019
ROSITANIA DOS SANTOS	007.063.070.027	IPTU	101.18.0066083	9	12/09/2018	004095/2019
ROSIVAL VIEIRA DOS SANTOS	534.122.013.000	IPTU	101.18.0235844	9	18/09/2018	016849/2019
ROSIVALDO SOARES DE SOUZA	521.008.001.110	IPTU	101.18.0207618	9	15/09/2018	013635/2019
ROSLENE PINTO PASCOALINE MENDES	532.101.062.111	IPTU	101.18.0225120	9	15/09/2018	015417/2019
ROSSI RESIDENCIAL S/A	004.050.320.076	IPTU	101.18.0041694	9	17/09/2018	002593/2019
ROSSI RESIDENCIAL S/A	004.050.320.109	IPTU	101.18.0041727	9	17/09/2018	002596/2019
ROSSI RESIDENCIAL S/A	004.050.320.125	IPTU	101.18.0041743	9	17/09/2018	002598/2019

ROSSI RESIDENCIAL S/A	004.050.320.142	IPTU	101.18.0041760	9	17/09/2018	002599/2019
ROSSI RESIDENCIAL S/A.	004.050.317.089	IPTU	101.18.0041563	9	17/09/2018	002582/2019
ROZALINA RODRIGUES DOS SANTOS	006.065.006.000	IPTU	101.18.0060848	9	16/09/2018	003787/2019
ROZANGELA DA SILVA	024.019.137.338	IPTU	101.18.0149081	9	17/09/2018	009041/2019
ROZELEI DO PRADO	512.032.077.000	IPTU	101.18.0204907	9	16/09/2018	013422/2019
ROZIENES MARIA VIEGAS MEDEIROS	024.019.131.150	IPTU	101.18.0148590	9	17/09/2018	008983/2019
ROZIMEIRE ALVES DA SILVA	007.063.022.000	IPTU	101.18.0066006	9	12/09/2018	004091/2019
ROZINALDO RODRIGUES DE SOUZA	534.303.068.000	IPTU	101.18.0237638	9	18/09/2018	017134/2019
RSA COMERCIO DE PRODUTOS MEDICOS EIRELI ME	006.004.059.861	IPTU	101.18.0052581	9	16/09/2018	003298/2019
RUBEM CUSTODIO LOMBARDI(ESPOLIO)	025.009.079.000	IPTU	101.18.0152898	9	19/09/2018	009312/2019
RUBEM CUSTODIO LOMBARDI(ESPOLIO)	025.009.080.000	IPTU	101.18.0152899	9	19/09/2018	009313/2019
RUBEM LUIS DE NARDI LEME	023.051.078.021	IPTU	101.18.0145223	9	12/09/2018	008755/2019
RUBEN DE MELLO ASSANDRI	019.026.024.000	IPTU	101.18.0128253	9	22/09/2018	007471/2019
RUBENS ALENCAR SANTOS	003.121.008.034	IPTU	101.18.0035049	9	19/09/2018	002180/2019
RUBENS ANTONIO DE MELO	533.312.044.000	IPTU	101.18.0232842	9	18/09/2018	016472/2019
RUBENS ANTONIO MARTINS	010.053.024.000	IPTU	101.18.0087043	9	17/09/2018	004902/2019
RUBENS ANTONIO PERSOLI	013.056.067.000	IPTU	101.18.0103459	9	15/09/2018	005720/2019
RUBENS ARTUR MAION	012.095.024.008	IPTU	101.18.0098624	9	17/09/2018	005484/2019
RUBENS BLINI	023.002.048.000	IPTU	101.18.0143632	9	12/09/2018	008627/2019
RUBENS BRUNO CAMPI	002.030.058.001	IPTU	101.18.0017923	9	15/09/2018	000857/2019
RUBENS BRUNO CAMPI	002.030.058.002	IPTU	101.18.0017924	9	15/09/2018	000858/2019
RUBENS CAETANO DE MENDONCA	532.315.074.000	IPTU	101.18.0227047	9	15/09/2018	015744/2019
RUBENS CELSO FREIRE	002.046.023.000	IPTU	101.18.0018826	9	15/09/2018	000907/2019
RUBENS COELHO	010.023.021.004	IPTU	101.18.0082965	9	10/09/2018	004700/2019
RUBENS CONTO - ESPOLIO	004.007.063.000	IPTU	101.18.0036783	9	17/09/2018	002307/2019
RUBENS COSTA BINGRE JUNIOR	012.007.096.187	IPTU	101.18.0092659	9	17/09/2018	005177/2019
RUBENS DA CUNHA PEREIRA	015.079.009.000	IPTU	101.18.0110153	9	12/09/2018	006236/2019
RUBENS DAVID GOMES ALGAZI	024.019.137.676	IPTU	101.18.0149416	9	17/09/2018	009088/2019
RUBENS DE FREITAS MENEZES JUNIOR	007.056.008.000	IPTU	101.18.0065468	9	12/09/2018	004065/2019
RUBENS DE FREITAS MENEZES JUNIOR	013.012.031.013	IPTU	101.18.0100449	9	15/09/2018	005570/2019
RUBENS DE MATTOS GUIMARO FILHO	025.004.169.000	IPTU	101.18.0152519	9	19/09/2018	009294/2019
RUBENS DOS SANTOS	008.003.003.000	IPTU	101.18.0071513	9	16/09/2018	004271/2019
RUBENS DOS SANTOS - USUFRUATUARIO	015.020.003.000	IPTU	101.18.0106582	9	12/09/2018	005941/2019
RUBENS DOS SANTOS MANEIRA GOUVEIA	003.047.012.133	IPTU	101.18.0028683	9	19/09/2018	001509/2019
RUBENS DOS SANTOS PEREIRA	003.109.026.000	IPTU	101.18.0034160	9	19/09/2018	002075/2019
RUBENS FIRMINO DO AMARAL - ESPOLIO	532.300.017.000	IPTU	101.18.0226529	9	15/09/2018	015657/2019
RUBENS GUIMARAES	010.025.034.000	IPTU	101.18.0083029	9	17/09/2018	004705/2019
RUBENS LACERDA FILHO	014.028.007.139	IPTU	101.18.0105338	9	12/09/2018	005849/2019
RUBENS MARCOLONGO	011.034.003.110	IPTU	101.18.0090627	9	15/09/2018	005082/2019
RUBENS MARCOLONGO	013.051.040.016	IPTU	101.18.0103172	9	15/09/2018	005709/2019
RUBENS MARCOS FOGACA	015.002.014.000	IPTU	101.18.0105927	9	12/09/2018	005905/2019
RUBENS MATOS DE PAULA	534.127.051.000	IPTU	101.18.0236181	9	18/09/2018	016912/2019
RUBENS MOREIRA JUNIOR	512.016.001.022	IPTU	101.18.0202672	9	16/09/2018	013201/2019
RUBENS NABARRO	011.012.026.000	IPTU	101.18.0087796	9	15/09/2018	004932/2019
RUBENS RABELO	029.137.008.000	IPTU	101.18.0173849	9	16/09/2018	010705/2019
RUBENS RODRIGUES	031.056.040.000	IPTU	101.18.0181807	9	19/09/2018	011239/2019
RUBENS RODRIGUES LOPES	524.218.025.000	IPTU	101.18.0217185	9	17/09/2018	014603/2019
RUBENS SALLES GOMES	005.031.071.000	IPTU	101.18.0048636	9	12/09/2018	002963/2019
RUBENS STADLER	031.033.062.000	IPTU	101.18.0180692	9	22/09/2018	011157/2019
RUBENS TREVISAN	025.060.240.043	IPTU	101.18.0155281	9	19/09/2018	009452/2019
RUCHDI MOHAMAD BARAKAT	001.010.027.010	IPTU	101.18.0000867	9	16/09/2018	000240/2019
RUCHDI MOHAMAD BARAKAT	005.006.030.000	IPTU	101.18.0046135	9	12/09/2018	002839/2019
RUDGE OFFICES EMPREENDIMENTOS IMOB. SPE LTDA	012.008.040.000	IPTU	101.18.0092965	9	17/09/2018	005190/2019
RUDOLF GSCHLIFFNER	004.066.054.000	IPTU	101.18.0043235	9	17/09/2018	002669/2019
RUDYARD STERLING WOCHNIK	001.087.009.000	IPTU	101.18.0013353	9	16/09/2018	000669/2019
RUFINO PAULO DAS NEVES	027.090.010.000	IPTU	101.18.0166147	9	15/09/2018	010170/2019
RUI CESAR ROSAS	029.012.061.000	IPTU	101.18.0169578	9	16/09/2018	010437/2019
RUI CORREIA	033.071.030.000	IPTU	101.18.0194033	9	18/09/2018	012196/2019
RUI DA CUNHA PEREIRA	029.005.040.000	IPTU	101.18.0169197	9	16/09/2018	010408/2019
RUI GOMES DOS SANTOS	021.100.005.001	IPTU	101.18.0142322	9	18/09/2018	008517/2019
RUI LUIZ MORRA	021.043.103.229	IPTU	101.18.0139995	9	18/09/2018	008353/2019
RUI MONTEIRO	019.066.018.000	IPTU	101.18.0129904	9	18/09/2018	007589/2019
RUI SOBREIRA LOPES	532.058.047.000	IPTU	101.18.0222411	9	15/09/2018	015233/2019
RUTE EMILIANA DA SILVA	512.015.098.000	IPTU	101.18.0202555	9	16/09/2018	013186/2019
RUTH DE ALMEIDA PASSOS	011.021.036.000	IPTU	101.18.0088183	9	15/09/2018	004949/2019
RUTH DELGADO RIBEIRO	012.015.003.081	IPTU	101.18.0093601	9	17/09/2018	005209/2019
RUTH PAULICE	026.026.065.000	IPTU	101.18.0160312	9	12/09/2018	009739/2019
RUY CAVALCANTI NETO	007.074.161.203	IPTU	101.18.0069288	9	12/09/2018	004186/2019
RUY DE FIGUEIREDO	021.020.055.000	IPTU	101.18.0138804	9	18/09/2018	008277/2019
RUY GOMES DE MELLO - ESPOLIO	012.063.021.000	IPTU	101.18.0097341	9	17/09/2018	005393/2019
RUZIER REY FILHO	025.048.046.000	IPTU	101.18.0154322	9	19/09/2018	009394/2019
RYOSHIN SOCIEDADE PATRIMONIAL LTDA	007.061.014.000	IPTU	101.18.0065747	9	12/09/2018	004075/2019
SABBAHI CONSTRUTORA E INCORPORADORA LTDA	005.059.010.013	IPTU	101.18.0049975	9	12/09/2018	003082/2019
SABBAHI CONSTRUTORA E INCORPORADORA LTDA	005.059.010.053	IPTU	101.18.0050015	9	12/09/2018	003083/2019
SABINO SUCIGAN	024.022.065.000	IPTU	101.18.0150175	9	17/09/2018	009141/2019
SABRINA APARECIDA BATISTA	003.102.001.076	IPTU	101.18.0033885	9	18/09/2018	002048/2019
SABRINA CAMPOS FERREIRA	020.116.023.217	IPTU	101.18.0136060	9	17/09/2018	008036/2019
SABRINA SOUSA CARDOSO	025.086.001.093	IPTU	101.18.0156927	9	19/09/2018	009515/2019
SABRINA VICO POVEDA	020.005.030.225	IPTU	101.18.0130636	9	17/09/2018	007649/2019
SABURO KUWAHARA	013.019.001.001	IPTU	101.18.0100873	9	15/09/2018	005593/2019
SABURO KUWAHARA	013.019.001.002	IPTU	101.18.0100874	9	15/09/2018	005594/2019
SADAHARU FURUMORI	015.013.032.000	IPTU	101.18.0106293	9	12/09/2018	005927/2019

SADAMI KISHI - ESPOLIO	620.509.005.000	IPTU	101.18.0240633	9	16/09/2018	017511/2019
SADAMI KISHI - ESPOLIO	620.509.009.000	IPTU	101.18.0240637	9	16/09/2018	017513/2019
SADAMI KISHI - ESPOLIO	620.509.010.000	IPTU	101.18.0240638	9	16/09/2018	017514/2019
SADAMI KISHI - ESPOLIO	620.509.014.000	IPTU	101.18.0240642	9	16/09/2018	017517/2019
SADAMI KISHI - ESPOLIO	620.512.016.000	IPTU	101.18.0240684	9	16/09/2018	017523/2019
SADAMI KISHI - ESPOLIO	620.512.021.000	IPTU	101.18.0240687	9	16/09/2018	017525/2019
SADAMI KISHI - ESPOLIO	620.514.006.000	IPTU	101.18.0240710	9	16/09/2018	017530/2019
SADAMI KISHI - ESPOLIO	620.534.003.000	IPTU	101.18.0240855	9	16/09/2018	017555/2019
SADINOEL LANDIM PEREIRA	007.010.023.000	IPTU	101.18.0063893	9	12/09/2018	004006/2019
SADRAC GERMANO DA SILVA	009.015.029.000	IPTU	101.18.0077725	9	17/09/2018	004455/2019
SAGRIMEC SOC. AGRIC. IMOB. COM. LTDA	032.071.045.000	IPTU	101.18.0188367	9	19/09/2018	011804/2019
SAGRIMEC SOC. AGRICOLA IMOB. COM.LTDA	032.078.014.000	IPTU	101.18.0189807	9	19/09/2018	011881/2019
SAGRIMEC SOC.AGRIC.IMOB.E COM.LTDA	032.071.041.000	IPTU	101.18.0188363	9	19/09/2018	011803/2019
SALEH KADRI	020.087.024.000	IPTU	101.18.0135143	9	17/09/2018	007952/2019
SALETE GALLI ANTUNES	027.052.027.000	IPTU	101.18.0164876	9	15/09/2018	010068/2019
SALETE GALLI ANTUNES	027.061.018.002	IPTU	101.18.0165095	9	15/09/2018	010082/2019
SALETE GALLI ANTUNES	027.061.018.006	IPTU	101.18.0165099	9	15/09/2018	010083/2019
SALETE GALLI ANTUNES	027.110.023.000	IPTU	101.18.0166822	9	15/09/2018	010231/2019
SALETE MARIA DA SILVA ROCHA	029.047.006.000	IPTU	101.18.0171292	9	16/09/2018	010549/2019
SALETE MEIRA MUSTAFA	012.037.041.035	IPTU	101.18.0095463	9	17/09/2018	005305/2019
SALMA LUCIA FERREIRA DOS SANTOS ARSANI	024.019.091.296	IPTU	101.18.0148315	9	17/09/2018	008953/2019
SALOMAO CALDAS FILHO	530.107.017.000	IPTU	101.18.0218785	9	12/09/2018	014848/2019
SALOMEA FERRAZ DE OLIVEIRA	410.033.010.000	IPTU	101.18.0198127	9	12/09/2018	012610/2019
SALVADOR ALVES DA SILVA	020.046.082.000	IPTU	101.18.0132561	9	17/09/2018	007804/2019
SALVADOR BARGAS	018.023.050.000	IPTU	101.18.0121770	9	19/09/2018	006984/2019
SALVADOR CORREIA DA SILVA	032.054.009.009	IPTU	101.18.0187759	9	19/09/2018	011740/2019
SALVADOR FRANCA	025.060.121.018	IPTU	101.18.0155070	9	19/09/2018	009437/2019
SALVADOR GASPARD DE SOUZA	524.432.030.000	IPTU	101.18.0218393	9	17/09/2018	014764/2019
SALVADOR ICORISSA	033.023.027.000	IPTU	101.18.0191418	9	18/09/2018	012014/2019
SALVADOR JOSE DA CRUZ - ESPOLIO	021.019.039.000	IPTU	101.18.0138734	9	18/09/2018	008271/2019
SALVADOR JULIANO BRIGIDA FALLETTI - ESPOLIO DE	522.300.012.000	IPTU	101.18.0214985	9	12/09/2018	014291/2019
SALVADOR PEREIRA DE SOUZA	511.031.011.000	IPTU	101.18.0201622	9	17/09/2018	013044/2019
SALVADOR ROBERTO LOPES	007.063.070.016	IPTU	101.18.0066072	9	12/09/2018	004094/2019
SALVADOR SIERRA NERI	009.032.013.000	IPTU	101.18.0078168	9	17/09/2018	004485/2019
SALVADOR VIEIRA DA CRUZ	030.108.012.000	IPTU	101.18.0177722	9	18/09/2018	010985/2019
SAMANTHA CICOTT GOMES MADEIS	029.061.013.070	IPTU	101.18.0172112	9	16/09/2018	010601/2019
SAMBERCAMP INDUSTRIA DE METAL E PLASTICO S/A	020.090.004.000	IPTU	101.18.0135152	9	17/09/2018	007956/2019
SAMBERCAMP INDUSTRIA DE METAL E PLASTICO S/A	020.091.032.000	IPTU	101.18.0135154	9	17/09/2018	007957/2019
SAMBERCAMP INDUSTRIA DE METAL E PLASTICO S/A	020.091.033.000	IPTU	101.18.0135155	9	17/09/2018	007958/2019
SAMBERCAMP INDUSTRIA DE METAL E PLASTICO S/A	020.091.034.000	IPTU	101.18.0135156	9	17/09/2018	007959/2019
SAMBERCAMP INDUSTRIA DE METAL E PLASTICO S/A	020.091.035.000	IPTU	101.18.0135157	9	17/09/2018	007960/2019
SAMBERCAMP INDUSTRIA DE METAL E PLASTICO S/A	020.093.016.000	IPTU	101.18.0135158	9	17/09/2018	007961/2019
SAMIR ABED HEJAZI	002.073.027.225	IPTU	101.18.0022809	9	15/09/2018	001167/2019
SAMIR BOFFO	019.006.002.010	IPTU	101.18.0126679	9	18/09/2018	007357/2019
SAMIR LOPES LIMA	016.015.121.357	IPTU	101.18.0113108	9	12/09/2018	006464/2019
SAMIR SAHADE	005.035.008.000	IPTU	101.18.0048780	9	12/09/2018	002969/2019
SAMIR SAHADE	005.035.023.000	IPTU	101.18.0048798	9	12/09/2018	002971/2019
SAMIR SAHADE	005.035.024.000	IPTU	101.18.0048799	9	12/09/2018	002972/2019
SAMUEL ALVES DE OLIVEIRA	001.021.050.135	IPTU	101.18.0003795	9	16/09/2018	000308/2019
SAMUEL ALVES DE OLIVEIRA	006.004.066.891	IPTU	101.18.0053510	9	16/09/2018	003388/2019
SAMUEL BEZERRA TORRES	021.007.070.387	IPTU	101.18.0137133	9	18/09/2018	008153/2019
SAMUEL DE FIGUEIREDO SILVA	024.012.066.023	IPTU	101.18.0146870	9	17/09/2018	008843/2019
SAMUEL DE OLIVEIRA MUTTOM	009.030.057.000	IPTU	101.18.0078137	9	17/09/2018	004482/2019
SAMUEL DOS REIS	012.037.041.073	IPTU	101.18.0095501	9	17/09/2018	005307/2019
SAMUEL DOS REIS	024.043.022.000	IPTU	101.18.0150568	9	17/09/2018	009157/2019
SAMUEL FAJARDO DOS REIS	534.041.014.000	IPTU	101.18.0234676	9	18/09/2018	016702/2019
SAMUEL FELIX PEREIRA	005.067.002.218	IPTU	101.18.0050978	9	12/09/2018	003121/2019
SAMUEL FERREIRA DA SILVA	530.107.049.000	IPTU	101.18.0218817	9	12/09/2018	014854/2019
SAMUEL GOMES FREGONEZI	522.104.174.000	IPTU	101.18.0214066	9	22/09/2018	014203/2019
SAMUEL HENRIQUE KRAHENBUHL	027.122.020.000	IPTU	101.18.0167171	9	15/09/2018	010251/2019
SAMUEL LIMA DE ARAUJO	029.005.021.012	IPTU	101.18.0169014	9	16/09/2018	010392/2019
SAMUEL NASSEREDDINE	512.032.184.000	IPTU	101.18.0205022	9	16/09/2018	013434/2019
SAMUEL PINHO DE CARVALHO	004.047.055.040	IPTU	101.18.0040422	9	17/09/2018	002523/2019
SAMUEL SANTOS DE SOUZA	021.007.087.344	IPTU	101.18.0137576	9	18/09/2018	008189/2019
SAMUEL TULEU	001.091.035.000	IPTU	101.18.0013500	9	16/09/2018	000683/2019
SAMUEL VIEIRA SANTOS	023.006.001.027	IPTU	101.18.0143741	9	12/09/2018	008637/2019
SAMUEL VITAL DE OLIVEIRA	003.055.035.000	IPTU	101.18.0032053	9	19/09/2018	001922/2019
SAN GABRIEL EMPREENDIMENTOS IMOBILIARIOS LTDA	033.062.044.001	IPTU	101.18.0193474	9	18/09/2018	012144/2019
SANDRA APARECIDA ALVES FERREIRA DO NASCIMENTO	020.020.077.000	IPTU	101.18.0131365	9	17/09/2018	007710/2019
SANDRA APARECIDA ARAUJO MACEDO	015.029.026.025	IPTU	101.18.0107606	9	12/09/2018	006053/2019
SANDRA APARECIDA BARDELLI	029.008.045.000	IPTU	101.18.0169353	9	16/09/2018	010425/2019
SANDRA APARECIDA GALVEZ	029.012.093.078	IPTU	101.18.0169680	9	16/09/2018	010451/2019
SANDRA APARECIDA GOMES DE SOUZA	006.036.087.011	IPTU	101.18.0057802	9	16/09/2018	003567/2019
SANDRA APARECIDA MARCON CASSETTARI	025.086.001.045	IPTU	101.18.0156879	9	19/09/2018	009508/2019
SANDRA BARBOSA	002.079.001.007	IPTU	101.18.0024269	9	15/09/2018	001214/2019
SANDRA BARBOSA ALVES	016.015.138.119	IPTU	101.18.0114561	9	12/09/2018	006593/2019
SANDRA BATISTA MAFRA	510.106.032.080	IPTU	101.18.0199620	9	16/09/2018	012798/2019
SANDRA CRISTINA FERREIRA DOS SANTOS	511.008.031.000	IPTU	101.18.0201139	9	17/09/2018	012969/2019
SANDRA ELIANE LEME DOS SANTOS	004.050.328.127	IPTU	101.18.0041941	9	17/09/2018	002607/2019
SANDRA ELISA FERNANDES	003.047.016.871	IPTU	101.18.0031404	9	19/09/2018	001859/2019
SANDRA HELENA MACHADO BARBOSA	004.018.183.025	IPTU	101.18.0037801	9	17/09/2018	002351/2019
SANDRA HELENA MACHADO BARBOSA	006.004.059.187	IPTU	101.18.0051907	9	16/09/2018	003167/2019

SANDRA ISAIAS DE BARROS	532.053.007.000	IPTU	101.18.0222087	9	15/09/2018	015201/2019
SANDRA LACERDA DA CRUZ	016.015.126.019	IPTU	101.18.0113882	9	12/09/2018	006533/2019
SANDRA LEITE PEREIRA	512.025.093.000	IPTU	101.18.0203851	9	16/09/2018	013306/2019
SANDRA LOTTO DICKOFF	032.063.094.000	IPTU	101.18.0188034	9	19/09/2018	011766/2019
SANDRA LUCENA DE MEDEIROS	018.064.004.159	IPTU	101.18.0124437	9	19/09/2018	007213/2019
SANDRA MANTOVANI	010.045.015.006	IPTU	101.18.0086395	9	17/09/2018	004873/2019
SANDRA MARCIA PESSOLATO	027.060.029.006	IPTU	101.18.0165076	9	15/09/2018	010081/2019
SANDRA MARIA CHIOTTI GARCIA	003.111.001.057	IPTU	101.18.0034279	9	19/09/2018	002079/2019
SANDRA MARIA DA SILVA	030.120.022.000	IPTU	101.18.0177918	9	18/09/2018	011000/2019
SANDRA MARIA DA SILVA MORAIS	534.112.006.000	IPTU	101.18.0235496	9	18/09/2018	016794/2019
SANDRA MARIA DA SILVA PEGO	032.067.004.000	IPTU	101.18.0188215	9	19/09/2018	011780/2019
SANDRA MARIA DE ARAUJO	410.026.026.000	IPTU	101.18.0197982	9	12/09/2018	012593/2019
SANDRA MARIA DE ARAUJO MARTINS	003.045.064.000	IPTU	101.18.0028457	9	19/09/2018	001483/2019
SANDRA MARIA SARAIVA DE ALMEIDA	008.055.035.000	IPTU	101.18.0075907	9	16/09/2018	004388/2019
SANDRA MARIA SILVA ARAUJO	033.039.064.000	IPTU	101.18.0192385	9	18/09/2018	012075/2019
SANDRA MENDES SILVA MIRANDA	534.124.063.000	IPTU	101.18.0235978	9	18/09/2018	016873/2019
SANDRA MOREIRA PEREIRA	003.128.011.012	IPTU	101.18.0036196	9	19/09/2018	002278/2019
SANDRA NASCIMENTO RODRIGUES	534.131.019.000	IPTU	101.18.0236371	9	20/09/2018	016955/2019
SANDRA OLIVEIRA SANTOS	532.310.074.000	IPTU	101.18.0226796	9	15/09/2018	015707/2019
SANDRA RAQUEL FERREIRA	521.427.003.000	IPTU	101.18.2668154	4	12/09/2018	017753/2019
SANDRA RAQUEL FERREIRA	521.427.003.000	IPTU	101.18.2751389	2	07/09/2018	017862/2019
SANDRA REGINA CORREA DA COSTA	032.044.016.000	IPTU	101.18.0187482	9	19/09/2018	011715/2019
SANDRA REGINA DA SILVA BATISTA GARCIA	029.139.009.000	IPTU	101.18.0173882	9	16/09/2018	010710/2019
SANDRA REGINA DE ALMEIDA	019.070.015.020	IPTU	101.18.0130064	9	18/09/2018	007599/2019
SANDRA REGINA DOS SANTOS GARCIA	533.337.004.000	IPTU	101.18.0233474	9	18/09/2018	016554/2019
SANDRA REGINA FERREIRA AMADEU	512.032.176.000	IPTU	101.18.0205014	9	16/09/2018	013433/2019
SANDRA REGINA FREO	004.040.046.005	IPTU	101.18.0039728	9	17/09/2018	002471/2019
SANDRA REGINA GIACHETTA RODRIGUES DO NASCIMENTO	029.012.070.000	IPTU	101.18.0169587	9	16/09/2018	010440/2019
SANDRA REGINA GONZAGA	004.045.016.000	IPTU	101.18.0040328	9	17/09/2018	002515/2019
SANDRA REGINA JOAQUIM ARMBRUST	011.033.114.381	IPTU	101.18.0089530	9	15/09/2018	005014/2019
SANDRA REGINA LANARO DA SILVA	015.087.069.002	IPTU	101.18.0110272	9	12/09/2018	006250/2019
SANDRA REGINA MAGAROTTO BARBOSA	032.017.047.000	IPTU	101.18.0186562	9	19/09/2018	011651/2019
SANDRA REGINA MASSARELLI	003.047.012.831	IPTU	101.18.0029380	9	19/09/2018	001601/2019
SANDRA REGINA PADILHA SIQUEIRA DE OLIVEIRA	002.025.086.000	IPTU	101.18.0017589	9	15/09/2018	000838/2019
SANDRA REGINA PINI COELHO	019.030.032.000	IPTU	101.18.0128623	9	18/09/2018	007494/2019
SANDRA REGINA RAMOS	001.064.022.125	IPTU	101.18.0010405	9	16/09/2018	000525/2019
SANDRA REGINA ROSSI	031.128.049.000	IPTU	101.18.0184698	9	19/09/2018	011458/2019
SANDRA REGINA SANTIAGO	007.074.161.496	IPTU	101.18.0069580	9	12/09/2018	004209/2019
SANDRA REGINA SCHLINKA CORREA	512.015.189.000	IPTU	101.18.0202646	9	16/09/2018	013198/2019
SANDRA SILVA	031.068.037.000	IPTU	101.18.0182291	9	19/09/2018	011290/2019
SANDRA SILVA GIRALDI	033.111.090.000	IPTU	101.18.0195496	9	18/09/2018	012330/2019
SANDRA TAVARES FREITAS	534.146.023.000	IPTU	101.18.0236948	9	18/09/2018	017030/2019
SANDRA TEIXEIRA	018.041.069.033	IPTU	101.18.0123344	9	19/09/2018	007109/2019
SANDRO ALEX DE OLIVEIRA	023.051.080.052	IPTU	101.18.0145366	9	12/09/2018	008761/2019
SANDRO ALVES DA SILVA	001.037.076.077	IPTU	101.18.0007604	9	16/09/2018	000425/2019
SANDRO ALVES DE OLIVEIRA	524.433.041.000	IPTU	101.18.0218464	9	17/09/2018	014772/2019
SANDRO ALVES GIMENES	016.015.125.059	IPTU	101.18.0113722	9	12/09/2018	006517/2019
SANDRO BRILHANTE DOS SANTOS	017.024.056.197	IPTU	101.18.0119175	9	12/09/2018	006862/2019
SANDRO COLOMBO	015.087.069.175	IPTU	101.18.0110445	9	12/09/2018	006257/2019
SANDRO DE SOUZA SILVA	003.121.008.354	IPTU	101.18.0035367	9	19/09/2018	002211/2019
SANDRO LOPES COUTINHO	510.100.046.129	IPTU	101.18.0198788	9	16/09/2018	012686/2019
SANDRO MAURICIO LEMOS	016.015.104.094	IPTU	101.18.0112607	9	12/09/2018	006415/2019
SANDRO MORAIS DE OLIVEIRA NETO	005.059.008.008	IPTU	101.18.0049864	9	12/09/2018	003009/2019
SANDRO REGIS DE OLIVEIRA	029.061.013.139	IPTU	101.18.0172180	9	16/09/2018	010606/2019
SANDRO RODRIGUES DA SILVEIRA-ESPOLIO	021.007.070.438	IPTU	101.18.0137184	9	18/09/2018	008159/2019
SANDRO ROGERIO ARAUJO SOJO	003.088.028.000	IPTU	101.18.0032938	9	19/09/2018	001981/2019
SANDRO VAZ DA SILVA	018.029.060.000	IPTU	101.18.0122054	9	19/09/2018	007003/2019
SANTA ADELIA DE INCORPORACOES IMOBILIARIAS LTDA	001.099.072.000	IPTU	101.18.0014267	9	16/09/2018	000707/2019
SANTA NEVES TRINDADE	533.221.054.000	IPTU	101.18.0231339	9	18/09/2018	016294/2019
SANTA URSULA EMPREEN.D.E PARTIC.S/A -MASSA FALIDA	020.084.019.000	IPTU	101.17.2982020	9	02/09/2018	000141/2019
SANTA URSULA EMPREEN.D.E PARTIC.S/A -MASSA FALIDA	020.084.019.000	IPTU	101.17.2982021	9	02/09/2018	000142/2019
SANTA URSULA EMPREEN.D.E PARTIC.S/A -MASSA FALIDA	020.084.019.000	IPTU	101.18.0134950	9	17/09/2018	007939/2019
SANTIAGO COLL MARTI	020.112.040.000	IPTU	101.18.0135678	9	17/09/2018	007995/2019
SANTINHA CELESTE GOUVEIA PASQUALUCCI - ESPOLIO	532.114.039.000	IPTU	101.18.0225589	9	15/09/2018	015458/2019
SANTINHA CELESTE GOUVEIA PASQUALUCCI - ESPOLIO	532.114.040.000	IPTU	101.18.0225590	9	15/09/2018	015459/2019
SANTINHA CELESTE GOUVEIA PASQUALUCCI - ESPOLIO	532.114.041.000	IPTU	101.18.0225591	9	15/09/2018	015460/2019
SANTINHA CELESTE GOUVEIA PASQUALUCCI - ESPOLIO	532.114.042.000	IPTU	101.18.0225592	9	15/09/2018	015461/2019
SANTINHA CELESTE GOUVEIA PASQUALUCCI - ESPOLIO	532.115.087.000	IPTU	101.18.0225678	9	15/09/2018	015510/2019
SANTINHA CELESTE GOUVEIA PASQUALUCCI - ESPOLIO	532.115.089.000	IPTU	101.18.0225680	9	15/09/2018	015511/2019
SANTINHA CELESTE GOUVEIA PASQUALUCCI - ESPOLIO	532.115.090.000	IPTU	101.18.0225681	9	15/09/2018	015512/2019
SANTO APARECIDO GONCALVES	522.015.022.000	IPTU	101.18.0213340	9	12/09/2018	014122/2019
SANTO JOSE DE OLIVEIRA	533.119.008.000	IPTU	101.18.0230304	9	18/09/2018	016203/2019
SANTO MANFRINATI NETO - ESPOLIO	031.142.046.000	IPTU	101.18.2646593	5	22/09/2018	017727/2019
SANTO MANFRINATI NETO - ESPOLIO	031.142.046.000	IPTU	101.18.2646594	5	22/09/2018	017728/2019
SANTO OSMIL PALMIERI	004.002.011.000	IPTU	101.18.0036315	9	17/09/2018	002285/2019
SANTOS DO MONTES DE OLIVEIRA	029.054.012.000	IPTU	101.18.0171622	9	16/09/2018	010568/2019
SANTOS JOSE DOS REIS	532.506.009.000	IPTU	101.18.2809897	1	11/09/2018	017919/2019
SANTOS PEREIRA CONSTRUTORA E INCORPORADORA LTDA	001.019.045.071	IPTU	101.18.0002641	9	16/09/2018	000286/2019
SANTOS PEREIRA CONSTRUTORA E INCORPORADORA LTDA	001.019.045.223	IPTU	101.18.0002793	9	16/09/2018	000290/2019
SANTOS PEREIRA CONSTRUTORA E INCORPORADORA LTDA	001.037.076.043	IPTU	101.18.0007570	9	16/09/2018	000423/2019
SANTOS PEREIRA CONSTRUTORA E INCORPORADORA LTDA	001.037.076.083	IPTU	101.18.0007610	9	16/09/2018	000426/2019
SANTOS PEREIRA CONSTRUTORA E INCORPORADORA LTDA	001.037.076.095	IPTU	101.18.0007622	9	16/09/2018	000427/2019

SANTOS PEREIRA CONSTRUTORA E INCORPORADORA LTDA	001.037.076.179	IPTU	101.18.0007706	9	16/09/2018	000428/2019
SAO BERNARDO 1 - EMPREENDIMENTOS IMOB. SPE LTDA	023.051.092.007	IPTU	101.18.0145526	9	12/09/2018	008768/2019
SAO BERNARDO 1 - EMPREENDIMENTOS IMOB. SPE LTDA	023.051.092.008	IPTU	101.18.0145527	9	12/09/2018	008769/2019
SAO BERNARDO 1 - EMPREENDIMENTOS IMOB. SPE LTDA	023.051.092.042	IPTU	101.18.0145561	9	12/09/2018	008771/2019
SAO BERNARDO 1 - EMPREENDIMENTOS IMOB. SPE LTDA	023.051.092.091	IPTU	101.18.0145610	9	12/09/2018	008774/2019
SAO BERNARDO 1 - EMPREENDIMENTOS IMOB. SPE LTDA	023.051.092.103	IPTU	101.18.0145622	9	12/09/2018	008775/2019
SAO BERNARDO 1 - EMPREENDIMENTOS IMOB. SPE LTDA	023.051.092.113	IPTU	101.18.0145632	9	12/09/2018	008777/2019
SAO BERNARDO ARQUITETURA E INCORPORADORA SPE LTD	004.109.140.000	IPTU	101.17.2921153	11	14/09/2018	000078/2019
SAO BERNARDO ARQUITETURA E INCORPORADORA SPE LTD	004.109.140.033	IPTU	101.18.0045482	9	17/09/2018	002810/2019
SAO BERNARDO ARQUITETURA E INCORPORADORA SPE LTD	004.109.140.034	IPTU	101.18.0045483	9	17/09/2018	002811/2019
SAO BERNARDO ARQUITETURA E INCORPORADORA SPE LTD	004.109.140.044	IPTU	101.18.0045493	9	17/09/2018	002812/2019
SAO BERNARDO ARQUITETURA E INCORPORADORA SPE LTD	004.109.140.009	IPTU	101.18.2639003	5	22/09/2018	017713/2019
SAO BERNARDO ARQUITETURA E INCORPORADORA SPE LTD	004.109.140.034	IPTU	101.18.2639053	5	22/09/2018	017714/2019
SAO BERNARDO ARQUITETURA E INCORPORADORA SPE LTD	004.109.140.044	IPTU	101.18.2639073	5	22/09/2018	017715/2019
SAO BERNARDO ARQUITETURA E INCORPORADORA SPE LTD	004.109.140.045	IPTU	101.18.2639075	5	22/09/2018	017716/2019
SAO BERNARDO CONSTRUTORA SPE LTDA	001.038.056.079	IPTU	101.18.0008147	9	16/09/2018	000437/2019
SAO BERNARDO CONSTRUTORA SPE LTDA	001.038.056.116	IPTU	101.18.0008184	9	16/09/2018	000439/2019
SAO JOAQUIM S/A ADMINISTRACAO E PARTICIPACAO	006.117.024.016	IPTU	101.18.0062076	9	16/09/2018	003889/2019
SAO JOAQUIM S/A ADMINISTRACAO E PARTICIPACAO	006.117.024.037	IPTU	101.18.0062097	9	16/09/2018	003892/2019
SAO JOAQUIM S/A ADMINISTRACAO E PARTICIPACAO	006.117.024.088	IPTU	101.18.0062148	9	01/09/2018	003897/2019
SAO JOSE DESENVOLVIMENTO IMOBILIARIO 21 LTDA	026.001.117.000	IPTU	101.18.2663274	4	05/09/2018	017741/2019
SAO PAULO PREVIDENCIA - SPPREV	015.043.039.009	IPTU	101.18.0108925	9	12/09/2018	006147/2019
SAO PAULO PREVIDENCIA - SPPREV	024.012.057.065	IPTU	101.18.0146610	9	17/09/2018	008829/2019
SAO PAULO PREVIDENCIA-SPPREV	031.043.072.000	IPTU	101.18.0181395	9	01/09/2018	011201/2019
SAO PAULO PREVIDENCIA-SPPREV	521.030.001.002	IPTU	101.18.0208624	9	15/09/2018	013704/2019
SARA JANE AMORIM GOMES	008.048.050.000	IPTU	101.18.0075424	9	16/09/2018	004381/2019
SARAH BARBOZA MARTINS	001.068.256.724	IPTU	101.18.0012327	9	16/09/2018	000620/2019
SARAH CABRAL DE SOUSA	014.019.021.123	IPTU	101.18.0104443	9	12/09/2018	005781/2019
SARAH RIBEIRO SOUZA	524.220.017.000	IPTU	101.18.0217241	9	17/09/2018	014613/2019
SARTOLETO & COGA INCORPORACAO E CONSTRUCAO LTDA	006.028.141.083	IPTU	101.18.0056651	9	16/09/2018	003522/2019
SATIKO YANAZE	030.026.011.001	IPTU	101.18.0175421	9	18/09/2018	010807/2019
SATURNO ORDONHES FILHO	011.033.116.112	IPTU	101.18.0090197	9	15/09/2018	005053/2019
SATURNO ORDONHES FILHO	011.033.116.112	IPTU	101.18.2770844	2	28/09/2018	017882/2019
SAUL JUSTINO DE CARVALHO	510.102.051.000	IPTU	101.18.0199349	9	16/09/2018	012756/2019
SAULO BELARMINO DE SOUSA	025.107.035.086	IPTU	101.18.0158032	9	19/09/2018	009562/2019
SAULO DE OLIVEIRA GUILHERME	033.124.052.146	IPTU	101.18.0196656	9	18/09/2018	012457/2019
SAULO DE SOUZA E SILVA	029.143.010.000	IPTU	101.18.0173917	9	16/09/2018	010713/2019
SAULO DE TARSO EVANGELISTA RABELLO	003.048.126.058	IPTU	101.18.0031696	9	19/09/2018	001901/2019
SAULO JOSE DA SILVA	031.001.094.050	IPTU	101.18.0179436	9	19/09/2018	011087/2019
SAULO MARCUS DA CONCEICAO RODRIGUES	522.113.006.000	IPTU	101.18.0214403	9	12/09/2018	014229/2019
SAULO RODRIGO FIRMINO ANTUNES	002.073.026.252	IPTU	101.18.0022056	9	15/09/2018	001108/2019
SAULO RUANO	510.100.048.007	IPTU	101.18.0198858	9	16/09/2018	012690/2019
SAVEDA SOCIEDADE AUTOURUGUAI DE VEICULOS LTDA	017.021.043.000	IPTU	101.18.0118534	9	12/09/2018	006826/2019
SCHAHIN BRASILIO MACHADO INCORPORADORA SPE LTDA	001.068.256.003	IPTU	101.18.0011608	9	16/09/2018	000572/2019
SCHAHIN BRASILIO MACHADO INCORPORADORA SPE LTDA	001.068.256.006	IPTU	101.18.0011611	9	16/09/2018	000573/2019
SCHAHIN BRASILIO MACHADO INCORPORADORA SPE LTDA	001.068.256.050	IPTU	101.18.0011655	9	16/09/2018	000575/2019
SCHAHIN BRASILIO MACHADO INCORPORADORA SPE LTDA	001.068.256.261	IPTU	101.18.0011866	9	16/09/2018	000596/2019
SCHAHIN BRASILIO MACHADO INCORPORADORA SPE LTDA	001.068.256.377	IPTU	101.18.0011982	9	16/09/2018	000601/2019
SCHAHIN BRASILIO MACHADO INCORPORADORA SPE LTDA	001.068.256.506	IPTU	101.18.0012110	9	16/09/2018	000606/2019
SCHAHIN BRASILIO MACHADO INCORPORADORA SPE LTDA	001.068.256.864	IPTU	101.18.0012467	9	16/09/2018	000635/2019
SCHAHIN BRASILIO MACHADO INCORPORADORA SPE LTDA	001.068.256.891	IPTU	101.18.0012494	9	16/09/2018	000639/2019
SCHWARTZ CARVALHO CASTRO	511.038.006.000	IPTU	101.18.0201707	9	17/09/2018	013060/2019
SCHWARTZ CARVALHO CASTRO	511.038.007.000	IPTU	101.18.0201708	9	17/09/2018	013061/2019
SCORPIUS EVEN EMPREENDIMENTOS IMOBILIARIOS LTDA	004.109.076.039	IPTU	101.18.0044781	9	17/09/2018	002771/2019
SCORPIUS EVEN EMPREENDIMENTOS IMOBILIARIOS LTDA	004.109.076.056	IPTU	101.18.0044798	9	17/09/2018	002774/2019
SCORPIUS EVEN EMPREENDIMENTOS IMOBILIARIOS LTDA	004.109.076.059	IPTU	101.18.0044801	9	17/09/2018	002775/2019
SCORPIUS EVEN EMPREENDIMENTOS IMOBILIARIOS LTDA	004.109.076.093	IPTU	101.18.0044835	9	17/09/2018	002778/2019
SCORPIUS EVEN EMPREENDIMENTOS IMOBILIARIOS LTDA	004.109.076.131	IPTU	101.18.0044873	9	17/09/2018	002780/2019
SCORPIUS EVEN EMPREENDIMENTOS IMOBILIARIOS LTDA	004.109.076.145	IPTU	101.18.0044887	9	17/09/2018	002782/2019
SCORPIUS EVEN EMPREENDIMENTOS IMOBILIARIOS LTDA	004.109.076.224	IPTU	101.18.0044966	9	17/09/2018	002785/2019
SCORPIUS EVEN EMPREENDIMENTOS IMOBILIARIOS LTDA	004.109.076.254	IPTU	101.18.0044996	9	17/09/2018	002787/2019
SCORPIUS EVEN EMPREENDIMENTOS IMOBILIARIOS LTDA	004.109.076.256	IPTU	101.18.0044998	9	17/09/2018	002788/2019
SCORPIUS EVEN EMPREENDIMENTOS IMOBILIARIOS LTDA	004.109.076.266	IPTU	101.18.0045008	9	17/09/2018	002790/2019
SCORPIUS EVEN EMPREENDIMENTOS IMOBILIARIOS LTDA	004.109.076.286	IPTU	101.18.0045028	9	17/09/2018	002791/2019
SCORPIUS EVEN EMPREENDIMENTOS IMOBILIARIOS LTDA	004.109.076.304	IPTU	101.18.0045046	9	17/09/2018	002792/2019
SCORPIUS EVEN EMPREENDIMENTOS IMOBILIARIOS LTDA	004.109.076.311	IPTU	101.18.0045053	9	17/09/2018	002793/2019
SEBASTIAN MAGRI CORTES - ESPOLIO	013.012.031.038	IPTU	101.18.0100474	9	15/09/2018	005571/2019
SEBASTIANA ALVES NACARATTO - ESPOLIO	534.610.003.000	IPTU	101.18.0238220	9	18/09/2018	017257/2019
SEBASTIANA ARIAS SERNA	018.021.057.000	IPTU	101.18.0121712	9	19/09/2018	006982/2019
SEBASTIANA BENEDITA DE JESUS	015.026.038.000	IPTU	101.18.0106883	9	22/09/2018	005961/2019
SEBASTIANA LAZARA DE JESUS	015.071.005.000	IPTU	101.18.0110003	9	12/09/2018	006229/2019
SEBASTIANA MARIA ROCHA	020.085.032.000	IPTU	101.18.0135041	9	17/09/2018	007944/2019
SEBASTIANA NOGUEIRA - ESPOLIO	031.084.040.000	IPTU	101.18.0182857	9	19/09/2018	011341/2019
SEBASTIANA SILVA	524.109.002.000	IPTU	101.18.0216635	9	17/09/2018	014505/2019
SEBASTIANA VITOR COELHO	033.022.145.000	IPTU	101.18.0191394	9	18/09/2018	012012/2019
SEBASTIAO AGRIPINO LEITE	006.049.056.000	IPTU	101.18.0059446	9	16/09/2018	003667/2019
SEBASTIAO AGUILERA	410.026.014.000	IPTU	101.18.0197971	9	12/09/2018	012591/2019
SEBASTIAO ALDO DOS SANTOS	534.010.010.000	IPTU	101.18.0233815	9	18/09/2018	016608/2019
SEBASTIAO ALEXANDRE DE FREITAS	532.039.042.000	IPTU	101.18.0221730	9	15/09/2018	015163/2019
SEBASTIAO AMADEU	008.044.007.000	IPTU	101.18.0075148	9	16/09/2018	004369/2019
SEBASTIAO BATISTA DAMIAO	534.302.053.000	IPTU	101.18.0237483	9	18/09/2018	017114/2019
SEBASTIAO BRISDA CORDEIRO - ESPOLIO	026.096.002.000	IPTU	101.18.0162453	9	12/09/2018	009916/2019

SEBASTIAO CAIRES	031.125.037.000	IPTU	101.18.0184522	9	19/09/2018	011444/2019
SEBASTIAO CARLOS PICOLO	533.227.083.000	IPTU	101.18.0231666	9	18/09/2018	016320/2019
SEBASTIAO CARMO DE OLIVEIRA	032.068.072.000	IPTU	101.18.0188292	9	19/09/2018	011789/2019
SEBASTIAO CONDE DE OLIVEIRA	532.020.016.000	IPTU	101.18.0221140	9	15/09/2018	015100/2019
SEBASTIAO CRUZ DE AMORIM - ESPOLIO	031.051.021.000	IPTU	101.18.0181573	9	19/09/2018	011217/2019
SEBASTIAO DA SILVA RAMOS - ESPOLIO	532.114.013.000	IPTU	101.18.0225564	9	15/09/2018	015454/2019
SEBASTIAO DAMIAO - ESPOLIO	021.052.071.000	IPTU	101.18.0140622	9	18/09/2018	008392/2019
SEBASTIAO DAVI RAMOS	533.001.073.000	IPTU	101.18.0228635	9	18/09/2018	015907/2019
SEBASTIAO DE ALMEIDA	003.002.034.019	IPTU	101.18.0024976	9	19/09/2018	001243/2019
SEBASTIAO DE ALMEIDA	033.063.059.000	IPTU	101.18.0193524	9	18/09/2018	012149/2019
SEBASTIAO DE CASTRO	020.016.001.000	IPTU	101.18.0131162	9	17/09/2018	007695/2019
SEBASTIAO DE OLIVEIRA	033.023.062.000	IPTU	101.18.0191449	9	18/09/2018	012019/2019
SEBASTIAO DE OLIVEIRA - ESPOLIO	533.316.028.000	IPTU	101.18.0232969	9	18/09/2018	016490/2019
SEBASTIAO DE OLIVEIRA E SILVA	012.015.003.281	IPTU	101.18.0093801	9	17/09/2018	005216/2019
SEBASTIAO DE QUEIROZ	530.119.005.000	IPTU	101.18.0219284	9	12/09/2018	014917/2019
SEBASTIAO DE SOUZA	021.017.049.000	IPTU	101.18.0138670	9	18/09/2018	008266/2019
SEBASTIAO DIAS MEDRADO	534.107.080.000	IPTU	101.18.0235195	9	18/09/2018	016755/2019
SEBASTIAO DO NASCIMENTO	020.085.046.001	IPTU	101.18.0135052	9	17/09/2018	007946/2019
SEBASTIAO DO NASCIMENTO	020.085.046.002	IPTU	101.18.0135053	9	17/09/2018	007947/2019
SEBASTIAO DOMINGOS PINTO	031.126.012.000	IPTU	101.18.0184563	9	19/09/2018	011449/2019
SEBASTIAO DUARTE DE FREITAS	512.039.009.000	IPTU	101.18.0205336	9	16/09/2018	013475/2019
SEBASTIAO ELIAS FERREIRA	533.330.034.000	IPTU	101.18.0233350	9	18/09/2018	016536/2019
SEBASTIAO FERREIRA ARAUJO	012.078.013.000	IPTU	101.18.0097805	9	17/09/2018	005446/2019
SEBASTIAO FERREIRA DE ARAUJO	012.078.014.000	IPTU	101.18.0097806	9	17/09/2018	005447/2019
SEBASTIAO FERREIRA DE LUCENA	530.308.014.000	IPTU	101.18.0220270	9	12/09/2018	015023/2019
SEBASTIAO FLORENCIO RIBEIRO - ESPOLIO	004.077.023.000	IPTU	101.18.0044013	9	17/09/2018	002712/2019
SEBASTIAO GOUDINHO DE SOUZA	533.308.051.000	IPTU	101.18.0232715	9	18/09/2018	016452/2019
SEBASTIAO HONORIO DA COSTA	533.005.032.000	IPTU	101.18.0228756	9	18/09/2018	015936/2019
SEBASTIAO INACIO DA LUZ	534.142.001.000	IPTU	101.18.0236694	9	18/09/2018	016997/2019
SEBASTIAO JORGE RODRIGUES DA SILVA	020.068.074.000	IPTU	101.18.0133853	9	17/09/2018	007864/2019
SEBASTIAO JOSE DE SOUZA - ESPOLIO DE	012.077.012.000	IPTU	101.18.0097766	9	17/09/2018	005436/2019
SEBASTIAO JOSE DE SOUZA - ESPOLIO DE	012.077.018.000	IPTU	101.18.0097771	9	17/09/2018	005438/2019
SEBASTIAO JOSE DE SOUZA - ESPOLIO DE	012.077.019.000	IPTU	101.18.0097772	9	17/09/2018	005439/2019
SEBASTIAO JOSE DE SOUZA - ESPOLIO DE	012.077.050.000	IPTU	101.18.0097796	9	17/09/2018	005443/2019
SEBASTIAO JOSE DE SOUZA - ESPOLIO DE	012.077.052.000	IPTU	101.18.0097798	9	17/09/2018	005444/2019
SEBASTIAO JOSE DE SOUZA - ESPOLIO DE	012.079.009.000	IPTU	101.18.0097863	9	17/09/2018	005452/2019
SEBASTIAO JOSE FERREIRA (ESPOLIO DE)	004.050.189.000	IPTU	101.18.0041256	9	17/09/2018	002564/2019
SEBASTIAO LUIZ DE SOUSA	532.081.056.000	IPTU	101.18.0223794	9	15/09/2018	015372/2019
SEBASTIAO MARTINS	013.013.043.010	IPTU	101.18.0100690	9	15/09/2018	005579/2019
SEBASTIAO MATEUS BATISTA	522.114.008.000	IPTU	101.18.0214424	9	12/09/2018	014235/2019
SEBASTIAO NAVARRO CHACON - ESPOLIO	010.038.052.000	IPTU	101.18.0085283	9	17/09/2018	004827/2019
SEBASTIAO NEVES BICALHO	523.105.004.000	IPTU	101.18.0215263	9	12/09/2018	014319/2019
SEBASTIAO NUNES DA SILVA	524.429.020.000	IPTU	101.18.0218276	9	22/09/2018	014738/2019
SEBASTIAO PEREIRA SOBRINHO	018.025.127.000	IPTU	101.18.0121875	9	19/09/2018	006992/2019
SEBASTIAO PINTO DE ALMEIDA NETO	003.088.034.000	IPTU	101.18.0032944	9	19/09/2018	001983/2019
SEBASTIAO POLICARPO DE SOUZA	006.063.055.000	IPTU	101.18.0060497	9	16/09/2018	003738/2019
SEBASTIAO REZENDE DE SENE	020.042.008.000	IPTU	101.18.0132373	9	17/09/2018	007788/2019
SEBASTIAO RODRIGUES DA ROCHA - ESPOLIO	026.016.003.000	IPTU	101.18.0160118	9	12/09/2018	009726/2019
SEBASTIAO ROSA	004.054.021.000	IPTU	101.18.0042532	9	17/09/2018	002645/2019
SEBASTIAO ROSA DE SOUZA	533.312.063.000	IPTU	101.18.0232861	9	18/09/2018	016475/2019
SEBASTIAO SABINO	022.011.014.000	IPTU	101.18.0142717	9	12/09/2018	008537/2019
SEBASTIAO SERAFIM	533.229.044.000	IPTU	101.18.0231767	9	18/09/2018	016330/2019
SEBASTIAO SEYPE DE OLIVEIRA	006.085.042.000	IPTU	101.18.0061644	9	16/09/2018	003856/2019
SEBASTIAO TACONI	015.006.032.000	IPTU	101.18.0106049	9	12/09/2018	005915/2019
SEBASTIAO TAVARES	006.038.041.000	IPTU	101.18.0058040	9	22/09/2018	003576/2019
SEBASTIAO TEIXEIRA DA SILVA	033.034.061.000	IPTU	101.18.0192117	9	18/09/2018	012056/2019
SEBASTIAO TEIXEIRA FILHO	005.009.050.000	IPTU	101.18.0046482	9	12/09/2018	002849/2019
SEBASTIAO TEODORO DA SILVA	021.099.035.000	IPTU	101.18.0142314	9	22/09/2018	008515/2019
SEBASTIAO TEODORO DO NASCIMENTO	510.109.021.000	IPTU	101.18.0199729	9	16/09/2018	012808/2019
SEBASTIAO TIMOTEO	021.046.027.000	IPTU	101.18.0140187	9	18/09/2018	008365/2019
SEBASTIAO ULIANA NETO	033.078.036.000	IPTU	101.18.0194239	9	18/09/2018	012216/2019
SEBASTIAO ZEFERINO SOUZA LIMA	020.023.017.000	IPTU	101.18.0131472	9	17/09/2018	007721/2019
SEBASTIAO APARECIDO CAMPIOTO	006.090.007.009	IPTU	101.18.0061867	9	16/09/2018	003871/2019
SECOSA ADMINISTRACAO E PARTICIPACOES LTDA	003.065.076.000	IPTU	101.18.0032376	9	19/09/2018	001945/2019
SECOSA ADMINISTRACAO E PARTICIPACOES LTDA	025.020.125.000	IPTU	101.18.0153264	9	19/09/2018	009339/2019
SECUNDINO FIRMO ROSA	532.050.028.000	IPTU	101.18.0222016	9	15/09/2018	015188/2019
SEI SBC EMPREENDIMENTO IMOBILIARIO SPE LTDA	007.094.012.063	IPTU	101.18.0070799	9	12/09/2018	004246/2019
SEI SBC EMPREENDIMENTO IMOBILIARIO SPE LTDA	007.094.012.094	IPTU	101.18.0070830	9	12/09/2018	004247/2019
SEI SBC EMPREENDIMENTO IMOBILIARIO SPE LTDA	007.094.012.105	IPTU	101.18.0070841	9	12/09/2018	004248/2019
SEI SBC EMPREENDIMENTO IMOBILIARIO SPE LTDA	007.094.012.106	IPTU	101.18.0070842	9	12/09/2018	004249/2019
SEI SBC EMPREENDIMENTO IMOBILIARIO SPE LTDA	007.094.012.119	IPTU	101.18.0070855	9	12/09/2018	004250/2019
SEI SBC EMPREENDIMENTO IMOBILIARIO SPE LTDA	007.094.012.120	IPTU	101.18.0070856	9	12/09/2018	004251/2019
SEI SBC EMPREENDIMENTO IMOBILIARIO SPE LTDA	007.094.012.121	IPTU	101.18.0070857	9	12/09/2018	004252/2019
SEI SBC EMPREENDIMENTO IMOBILIARIO SPE LTDA	007.094.012.133	IPTU	101.18.0070869	9	12/09/2018	004253/2019
SEI SBC EMPREENDIMENTO IMOBILIARIO SPE LTDA	007.094.012.139	IPTU	101.18.0070875	9	12/09/2018	004254/2019
SEI SBC EMPREENDIMENTO IMOBILIARIO SPE LTDA	007.094.012.141	IPTU	101.18.0070877	9	12/09/2018	004255/2019
SEI SBC EMPREENDIMENTO IMOBILIARIO SPE LTDA	007.094.012.142	IPTU	101.18.0070878	9	12/09/2018	004256/2019
SEI SBC EMPREENDIMENTO IMOBILIARIO SPE LTDA	007.094.012.153	IPTU	101.18.0070889	9	12/09/2018	004257/2019
SEI SBC EMPREENDIMENTO IMOBILIARIO SPE LTDA	007.094.012.158	IPTU	101.18.0070894	9	12/09/2018	004258/2019
SEI SBC EMPREENDIMENTO IMOBILIARIO SPE LTDA	007.094.012.172	IPTU	101.18.0070908	9	12/09/2018	004259/2019
SEI SBC EMPREENDIMENTO IMOBILIARIO SPE LTDA	007.094.012.176	IPTU	101.18.0070912	9	12/09/2018	004260/2019
SEI SBC EMPREENDIMENTO IMOBILIARIO SPE LTDA	007.094.012.188	IPTU	101.18.0070924	9	12/09/2018	004261/2019

SEI SBC EMPREENDIMENTO IMOBILIARIO SPE LTDA	007.094.012.191	IPTU	101.18.0070927	9	12/09/2018	004262/2019
SEI SBC EMPREENDIMENTO IMOBILIARIO SPE LTDA	007.094.012.212	IPTU	101.18.0070948	9	12/09/2018	004263/2019
SEI SBC EMPREENDIMENTO IMOBILIARIO SPE LTDA	007.094.012.241	IPTU	101.18.0070977	9	12/09/2018	004264/2019
SEI SBC EMPREENDIMENTO IMOBILIARIO SPE LTDA	007.094.012.252	IPTU	101.18.0070988	9	12/09/2018	004265/2019
SEI SBC EMPREENDIMENTO IMOBILIARIO SPE LTDA	007.094.012.260	IPTU	101.18.0070996	9	12/09/2018	004266/2019
SEIDIRO INOUE	003.038.020.000	IPTU	101.18.0027374	9	19/09/2018	001384/2019
SELMA CARFI DE OLIVEIRA	534.630.006.000	IPTU	101.18.0238428	9	18/09/2018	017313/2019
SELMA ELIAS DE SOUZA	017.024.057.106	IPTU	101.18.0119331	9	12/09/2018	006876/2019
SELMA FIGUEIREDO ALVES	030.087.059.000	IPTU	101.18.0176765	9	18/09/2018	010894/2019
SELMA NEVES GONCALVES	026.062.016.005	IPTU	101.18.0161294	9	12/09/2018	009807/2019
SELMA NOVAES DE MATOS ACEMEL	006.015.019.005	IPTU	101.18.0054613	9	16/09/2018	003445/2019
SELMA REGINA ALVES GENNARI	002.010.036.000	IPTU	101.18.0016043	9	15/09/2018	000791/2019
SELMA REIS DE SOUZA OLIVEIRA	018.042.004.080	IPTU	101.18.0123473	9	19/09/2018	007123/2019
SELMO VANDO CAETANO	030.152.011.000	IPTU	101.18.0179035	9	18/09/2018	011065/2019
SENHORA DE OLIVEIRA	512.060.039.000	IPTU	101.18.0206163	9	18/09/2018	013556/2019
SENHORINHO PEREIRA DA SILVA	510.104.050.000	IPTU	101.18.0199418	9	16/09/2018	012761/2019
SERGHEI CHUVES - ESPOLIO	016.071.043.000	IPTU	101.18.0117142	9	12/09/2018	006736/2019
SERGIO ADEMIR JACOB JUNIOR	003.101.004.010	IPTU	101.18.0033735	9	19/09/2018	002030/2019
SERGIO AGUILERA	511.001.027.126	IPTU	101.18.0200621	9	17/09/2018	012905/2019
SERGIO ALAIM BERTOCHI	620.302.026.000	IPTU	101.18.0240411	9	16/09/2018	017475/2019
SERGIO ALBERTO NAGAE TOYOTA	002.035.133.004	IPTU	101.18.0018201	9	15/09/2018	000877/2019
SERGIO ALVES	031.154.010.000	IPTU	101.18.0185789	9	19/09/2018	011592/2019
SERGIO ALVES	524.422.026.000	IPTU	101.18.0217952	9	17/09/2018	014697/2019
SERGIO ALVES	524.424.009.000	IPTU	101.18.0218055	9	17/09/2018	014708/2019
SERGIO ALVES	524.426.001.000	IPTU	101.18.0218096	9	17/09/2018	014711/2019
SERGIO ALVES	524.426.005.000	IPTU	101.18.0218100	9	17/09/2018	014713/2019
SERGIO ALVES DOS SANTOS	021.020.066.000	IPTU	101.18.0138815	9	18/09/2018	008279/2019
SERGIO ALVES DOS SANTOS	021.020.067.000	IPTU	101.18.0138816	9	18/09/2018	008280/2019
SERGIO APARECIDO VITORINO	025.001.117.000	IPTU	101.18.0152202	9	19/09/2018	009281/2019
SERGIO ARNALDO DE ALMEIDA	010.061.048.000	IPTU	101.18.0087287	9	17/09/2018	004916/2019
SERGIO AUGUSTO PRADO PINTO	030.140.058.000	IPTU	101.18.0178570	9	18/09/2018	011034/2019
SERGIO AVELINO DOS SANTOS	512.017.018.296	IPTU	101.18.0203109	9	16/09/2018	013239/2019
SERGIO BATISTA DOS SANTOS FILHO	018.039.119.023	IPTU	101.18.0123072	9	19/09/2018	007077/2019
SERGIO BELUCHI	534.038.031.000	IPTU	101.18.0234547	9	18/09/2018	016679/2019
SERGIO BORGES DOS SANTOS	027.123.033.000	IPTU	101.18.0167205	9	15/09/2018	010254/2019
SERGIO CAMPOS MIRA	024.015.056.531	IPTU	101.18.0147812	9	17/09/2018	008914/2019
SERGIO CARRER	521.400.033.280	IPTU	101.18.0210637	9	15/09/2018	013886/2019
SERGIO COELHO	011.042.034.000	IPTU	101.18.0091462	9	15/09/2018	005136/2019
SERGIO COELHO DA SILVA	003.047.013.472	IPTU	101.18.0030019	9	19/09/2018	001684/2019
SERGIO CONSTANTINO HEISNEBERG	512.037.042.000	IPTU	101.18.0205251	9	16/09/2018	013468/2019
SERGIO DA SILVA NERY	019.031.010.000	IPTU	101.18.0128685	9	18/09/2018	007500/2019
SERGIO DA SILVA SANCHES	510.100.041.056	IPTU	101.18.0198456	9	16/09/2018	012645/2019
SERGIO DE ALMEIDA PENTEADO JUNIOR	033.124.049.060	IPTU	101.18.0196479	9	18/09/2018	012433/2019
SERGIO DE ARAUJO ANDRADE	530.303.057.000	IPTU	101.18.0220104	9	12/09/2018	015009/2019
SERGIO DE AZEVEDO REDO	030.098.025.000	IPTU	101.18.0177438	9	18/09/2018	010963/2019
SERGIO DE OLIVEIRA	025.091.014.000	IPTU	101.18.0157062	9	01/09/2018	009522/2019
SERGIO DELIJAIICOV	010.019.026.000	IPTU	101.18.0082448	9	17/09/2018	004678/2019
SERGIO DO NASCIMENTO	031.038.058.099	IPTU	101.18.0181073	9	19/09/2018	011182/2019
SERGIO DOS SANTOS	007.043.017.000	IPTU	101.18.2618427	5	08/09/2018	017694/2019
SERGIO DOS SANTOS	007.043.017.000	IPTU	101.18.2618428	5	08/09/2018	017695/2019
SERGIO EIGI TOMITA	006.027.085.010	IPTU	101.18.0056021	9	16/09/2018	003497/2019
SERGIO FLAVIO DA ROCHA	009.004.054.000	IPTU	101.18.0077396	9	17/09/2018	004433/2019
SERGIO FRANCISCO PEREIRA	534.031.013.000	IPTU	101.18.0234435	9	18/09/2018	016662/2019
SERGIO GARCIA SANTOS	534.630.011.000	IPTU	101.18.0238430	9	18/09/2018	017314/2019
SERGIO GERMINIANI	524.007.017.000	IPTU	101.18.0215891	9	17/09/2018	014428/2019
SERGIO GIMENEZ	021.035.049.000	IPTU	101.18.0139428	9	18/09/2018	008318/2019
SERGIO GIMENEZ	021.035.050.000	IPTU	101.18.0139429	9	18/09/2018	008319/2019
SERGIO GOMES DA SILVA	002.020.021.013	IPTU	101.18.0017003	9	15/09/2018	000820/2019
SERGIO HENRIQUE DOS SANTOS	004.018.185.011	IPTU	101.18.0038016	9	17/09/2018	002369/2019
SERGIO HONORATO DA SILVA	532.310.073.000	IPTU	101.18.0226795	9	15/09/2018	015706/2019
SERGIO HUCK	029.012.099.032	IPTU	101.18.0170084	9	16/09/2018	010483/2019
SERGIO JACINTO FERRAZ	521.400.033.181	IPTU	101.18.0210538	9	15/09/2018	013875/2019
SERGIO KENNER FERRASSA	024.034.008.000	IPTU	101.18.0150501	9	17/09/2018	009152/2019
SERGIO KUCINSKIS	020.029.087.105	IPTU	101.18.0131792	9	17/09/2018	007747/2019
SERGIO LAZZARINI	018.057.002.000	IPTU	101.18.0124130	9	19/09/2018	007191/2019
SERGIO LAZZARINI	018.057.006.000	IPTU	101.18.0124134	9	19/09/2018	007192/2019
SERGIO LAZZARINI	018.057.024.000	IPTU	101.18.0124153	9	19/09/2018	007196/2019
SERGIO LOPES	015.085.013.000	IPTU	101.18.0110206	9	12/09/2018	006241/2019
SERGIO LOPES	015.085.013.000	IPTU	101.18.2809425	1	11/09/2018	017910/2019
SERGIO LUIS DOS SANTOS BORGHI	003.096.002.004	IPTU	101.18.0033417	9	19/09/2018	002010/2019
SERGIO LUIZ CASALES	025.047.039.000	IPTU	101.18.0154286	9	19/09/2018	009391/2019
SERGIO LUIZ DE CERQUEIRA SILVA	027.073.063.040	IPTU	101.18.0165694	9	15/09/2018	010133/2019
SERGIO LUIZ MOREIRA	532.502.017.000	IPTU	101.18.0227533	9	15/09/2018	015814/2019
SERGIO LUIZ PULINI	033.002.104.003	IPTU	101.18.0190220	9	18/09/2018	011891/2019
SERGIO MACIEL LEITE	532.066.040.000	IPTU	101.18.0222953	9	15/09/2018	015291/2019
SERGIO MAIA	011.071.009.000	IPTU	101.18.0092014	9	15/09/2018	005155/2019
SERGIO MANCINI	029.015.053.000	IPTU	101.18.0170203	9	16/09/2018	010491/2019
SERGIO MARCANTONIO	005.022.026.003	IPTU	101.18.0048184	9	12/09/2018	002919/2019
SERGIO MARCOLINO DOS SANTOS	016.066.029.000	IPTU	101.18.0117020	9	12/09/2018	006733/2019
SERGIO MAURICIO ZANETTI	402.021.025.000	IPTU	101.18.0197451	9	17/09/2018	012538/2019
SERGIO MEIRA DOS SANTOS	029.012.098.047	IPTU	101.18.0170003	9	16/09/2018	010474/2019
SERGIO MIO	012.044.012.000	IPTU	101.18.0095953	9	17/09/2018	005327/2019

SERGIO MOURAO MARTINS	029.093.015.000	IPTU	101.18.0173073	9	16/09/2018	010651/2019
SERGIO MOURAO MARTINS	029.093.016.000	IPTU	101.18.0173074	9	16/09/2018	010652/2019
SERGIO MUNIZ OLIVA	019.056.014.001	IPTU	101.18.0129549	9	18/09/2018	007560/2019
SERGIO MUNIZ OLIVA	019.056.014.001	IPTU	101.18.2815426	1	18/09/2018	017922/2019
SERGIO NATALINO BOFFE	016.038.005.000	IPTU	101.18.0116120	9	12/09/2018	006689/2019
SERGIO NICOMEDES LOPES	006.027.085.023	IPTU	101.18.0056034	9	09/09/2018	003498/2019
SERGIO ONCALA	019.066.039.000	IPTU	101.18.0129924	9	18/09/2018	007590/2019
SERGIO PAULO FERNANDES MAUAD	532.501.058.000	IPTU	101.18.0227495	9	15/09/2018	015809/2019
SERGIO PAULO FERNANDES MAUAD	532.501.058.000	IPTU	101.18.2827236	1	25/09/2018	017932/2019
SERGIO PINTO	510.100.048.065	IPTU	101.18.0198916	9	16/09/2018	012703/2019
SERGIO RENATO COSTA	020.110.057.000	IPTU	101.18.0135584	9	17/09/2018	007990/2019
SERGIO RICARDO DE SOUZA	004.050.317.009	IPTU	101.18.0041484	9	17/09/2018	002572/2019
SERGIO RICARDO MADUREIRA	015.044.063.000	IPTU	101.18.0109027	9	12/09/2018	006153/2019
SERGIO ROBERTO BUENO DE OLIVEIRA	521.020.001.039	IPTU	101.18.0208001	9	15/09/2018	013662/2019
SERGIO ROBERTO COSTA DA SILVA	003.047.015.080	IPTU	101.18.0030253	9	19/09/2018	001713/2019
SERGIO ROBERTO DA SILVA BARROS	031.013.008.000	IPTU	101.18.0179758	9	19/09/2018	011107/2019
SERGIO ROBERTO DE OLIVEIRA	006.062.060.000	IPTU	101.18.0060466	9	17/09/2018	003734/2019
SERGIO ROBERTO PEREIRA DA SILVA	031.146.042.000	IPTU	101.18.0185568	9	19/09/2018	011565/2019
SERGIO ROBERTO SOARES	011.033.114.153	IPTU	101.18.0089302	9	15/09/2018	005007/2019
SERGIO ROBERTO SUGIYAMA	004.071.025.000	IPTU	101.18.0043792	9	17/09/2018	002699/2019
SERGIO ROBERTO TUROSSI	012.077.042.000	IPTU	101.18.0097789	9	17/09/2018	005442/2019
SERGIO ROCHA BITENCOURT	004.067.105.039	IPTU	101.18.0043394	9	17/09/2018	002675/2019
SERGIO RODRIGUES	026.092.028.000	IPTU	101.18.0162385	9	12/09/2018	009903/2019
SERGIO SANTO MAGRI	033.111.073.000	IPTU	101.18.0195479	9	18/09/2018	012329/2019
SERGIO SANTOS DE BRITO	033.026.086.000	IPTU	101.18.0191619	9	18/09/2018	012030/2019
SERGIO SANTOS TRINDADE	532.307.003.000	IPTU	101.18.0226634	9	15/09/2018	015677/2019
SERGIO SCURACHIO	620.531.007.000	IPTU	101.18.0240836	9	16/09/2018	017548/2019
SERGIO SCURACHIO	620.531.008.000	IPTU	101.18.0240837	9	16/09/2018	017549/2019
SERGIO SILVESTRE SIQUEIRA	511.035.006.000	IPTU	101.18.0201658	9	17/09/2018	013049/2019
SERGIO TOLENTINO COELHO	033.004.016.000	IPTU	101.18.0190717	9	18/09/2018	011938/2019
SERGIO TOREL	015.060.016.000	IPTU	101.18.0109568	9	12/09/2018	006186/2019
SERGIO TORRES DA SILVA	512.031.075.000	IPTU	101.18.0204659	9	16/09/2018	013394/2019
SERGIO TRUKSINAS FILHO	001.066.097.046	IPTU	101.18.0010830	9	16/09/2018	000549/2019
SERGIO TRUSZKO	024.027.028.000	IPTU	101.18.0150306	9	17/09/2018	009147/2019
SERGIO VENDRANI	003.116.001.063	IPTU	101.18.0034881	9	19/09/2018	002153/2019
SERGIO YOSHIO SASAKI	031.144.063.000	IPTU	101.18.0185478	9	19/09/2018	011551/2019
SERGIO YUKIO AKIYAMA	021.038.070.000	IPTU	101.18.0139562	9	18/09/2018	008325/2019
SERGIO ZAGARINO JUNIOR	020.116.023.029	IPTU	101.18.0135872	9	17/09/2018	008021/2019
SERGIOMAR TAVARES RODRIGUES	015.061.030.000	IPTU	101.18.0109628	9	12/09/2018	006191/2019
SERGIUS CONSTRUCOES E COMERCIO LTDA.	014.029.009.001	IPTU	101.18.0105528	9	12/09/2018	005869/2019
SERVICO SOCIAL DO TRANSPORTE - SEST	532.001.020.000	IPTU	101.18.0220305	9	15/09/2018	015026/2019
SERVULO MENDES MACIEL	530.107.043.000	IPTU	101.18.0218811	9	12/09/2018	014853/2019
SETE SETINO BORGES	012.007.087.005	IPTU	101.18.0092387	9	22/09/2018	005170/2019
SETIMO CUSTODIO DE DEUS	025.086.001.050	IPTU	101.18.0156884	9	19/09/2018	009509/2019
SEVERINA ANTONIA DA CONCEICAO	032.045.030.000	IPTU	101.18.0187531	9	19/09/2018	011720/2019
SEVERINA MARQUES DA SILVA	524.431.016.000	IPTU	101.18.0218328	9	17/09/2018	014754/2019
SEVERINA TEREZA GOMES DE LIMA	032.021.051.000	IPTU	101.18.0186724	9	19/09/2018	011661/2019
SEVERINO AFRO DE QUEIROZ	031.142.044.000	IPTU	101.18.0185257	9	19/09/2018	011526/2019
SEVERINO BELARMINO SILVA JUNIOR	512.022.079.000	IPTU	101.18.0203485	9	16/09/2018	013265/2019
SEVERINO FRANCISCO DA SILVA	026.053.014.000	IPTU	101.18.0161092	9	12/09/2018	009789/2019
SEVERINO GONCALVES DA SILVA	032.060.047.000	IPTU	101.18.0187906	9	19/09/2018	011754/2019
SEVERINO JOSE NUNES DE CARVALHO	512.054.011.000	IPTU	101.18.0205800	9	16/09/2018	013512/2019
SEVERINO JULIO ALEXANDRE	534.156.032.000	IPTU	101.18.0237347	9	18/09/2018	017081/2019
SEVERINO LIMA DE OLIVEIRA	532.063.013.000	IPTU	101.18.0222669	9	15/09/2018	015255/2019
SEVERINO LUCIO CASTELO BRANCO	009.029.047.000	IPTU	101.18.0078107	9	17/09/2018	004479/2019
SEVERINO NUNES DE QUEIROZ	620.500.022.000	IPTU	101.18.0240486	9	16/09/2018	017487/2019
SEVERINO PAULO DA SILVA	012.067.046.000	IPTU	101.18.0097584	9	17/09/2018	005413/2019
SEVERINO RAMOS DA SILVA	033.100.060.000	IPTU	101.18.0195138	9	18/09/2018	012293/2019
SEVERINO VIEIRA DE MELO	021.028.008.000	IPTU	101.18.0139148	9	18/09/2018	008304/2019
SEVERINO ZEFERINO DE BARROS	533.303.002.000	IPTU	101.18.0232575	9	18/09/2018	016422/2019
SEZIDIO PORFIRIO DOS SANTOS	032.072.160.000	IPTU	101.18.0188471	9	22/09/2018	011813/2019
SHARM COMERCIAL DE PLASTICOS LTDA	019.005.037.000	IPTU	101.18.0126667	9	18/09/2018	007354/2019
SHARM COMERCIAL DE PLASTICOS LTDA	019.005.038.000	IPTU	101.18.0126668	9	18/09/2018	007355/2019
SHEILA ALVARES DIAS PIMENTEL	003.084.028.000	IPTU	101.18.0032847	9	19/09/2018	001975/2019
SHEILA BIANCA BARROS ANDRADE	001.068.231.000	IPTU	101.18.0011587	9	16/09/2018	000571/2019
SHEILA COELHO AMANCIO NUNES	021.007.088.355	IPTU	101.18.0138095	9	18/09/2018	008238/2019
SHEILA CONTO	004.040.059.162	IPTU	101.18.0039925	9	17/09/2018	002481/2019
SHEILA CRISTINA ARANHA	033.066.048.007	IPTU	101.18.0193793	9	18/09/2018	012173/2019
SHEILA DE OLIVEIRA SANTOS	522.019.017.000	IPTU	101.18.0213430	9	12/09/2018	014135/2019
SHEILA MARTINS DO CARMO VIEGA	512.031.001.006	IPTU	101.18.0204586	9	20/09/2018	013389/2019
SHEILA SOLERA TORRE	007.074.161.717	IPTU	101.18.0069801	9	12/09/2018	004227/2019
SHEILA SONIA EUGENIO	534.609.003.000	IPTU	101.18.0238217	9	18/09/2018	017255/2019
SHEILA TAMIKO SHISHITO	010.035.062.000	IPTU	101.18.0084720	9	17/09/2018	004772/2019
SHEILA TORRES BAHIA	534.039.018.000	IPTU	101.18.0234610	9	18/09/2018	016691/2019
SHEILA VIDAL FONSECA ROLIM	024.059.116.005	IPTU	101.18.0151026	9	17/09/2018	009184/2019
SHELLMAR EMBALAGEM MODERNA LTDA	002.054.028.000	IPTU	101.18.0020304	9	15/09/2018	000979/2019
SHIGERU MASUMORI	021.052.029.000	IPTU	101.18.0140587	9	18/09/2018	008389/2019
SHIGEYOSHI FUJIMORI	025.003.113.000	IPTU	101.18.0152454	9	19/09/2018	009290/2019
SHIGEYOSHI FUJIMORI	029.051.042.000	IPTU	101.18.0171528	9	16/09/2018	010561/2019
SHIMURA MORIO	004.094.047.000	IPTU	101.18.0044416	9	17/09/2018	002750/2019
SHIRLEI BRANDAO DA ROCHA	031.129.023.000	IPTU	101.18.0184739	9	19/09/2018	011463/2019
SHIRLEY SANTOS CORREA	024.015.056.310	IPTU	101.18.0147591	9	17/09/2018	008897/2019

SHIRLTON SOARES FARIAS	016.015.138.219	IPTU	101.18.0114661	9	12/09/2018	006807/2019
SHISLENE XALA BARBOSA DA SILVA	002.054.015.499	IPTU	101.18.0020265	9	15/09/2018	000977/2019
SHIYUKUKO TURA	018.073.001.000	IPTU	101.18.0124936	9	19/09/2018	007260/2019
SHOZO IWAI	010.007.038.005	IPTU	101.18.0081216	9	17/09/2018	004640/2019
SHUNJI ODA	002.053.007.046	IPTU	101.18.0019442	9	15/09/2018	000924/2019
SIBELE PRISCILA DA SILVA	002.074.036.127	IPTU	101.18.0023145	9	15/09/2018	001187/2019
SIDES LEONEL RIBEIRO	510.100.048.023	IPTU	101.18.0198874	9	16/09/2018	012693/2019
SIDINEI GONCALVES DOS SANTOS	620.111.039.000	IPTU	101.18.0239858	9	16/09/2018	017413/2019
SIDINEI ALENCAR ARAUJO LIMA	530.121.004.000	IPTU	101.18.0219396	9	12/09/2018	014938/2019
SIDINEI ALMEIDA	620.109.040.000	IPTU	101.18.0239806	9	16/09/2018	017408/2019
SIDINEI ARANTES MARTINS	019.058.046.069	IPTU	101.18.0129738	9	18/09/2018	007579/2019
SIDINEI BEZERRA DA SILVA	512.031.224.009	IPTU	101.18.0204818	9	16/09/2018	013413/2019
SIDINEI CARDOSO DOS SANTOS	002.073.021.248	IPTU	101.18.0021758	9	15/09/2018	001082/2019
SIDINEI CONTO PEREIRA	521.037.034.070	IPTU	101.18.0209043	9	15/09/2018	013730/2019
SIDINEI DA SILVA MORTAGUA	015.029.001.306	IPTU	101.18.0107394	9	12/09/2018	006021/2019
SIDINEI DA SILVA CAMPOS	029.078.026.000	IPTU	101.18.0172813	9	16/09/2018	010639/2019
SIDINEI DE OLIVEIRA	534.303.039.000	IPTU	101.18.0237609	9	18/09/2018	017129/2019
SIDINEI DI LELI	003.047.016.996	IPTU	101.18.0031527	9	19/09/2018	001883/2019
SIDINEI DOS SANTOS CANIZELLI	009.084.091.002	IPTU	101.18.0079892	9	17/09/2018	004584/2019
SIDINEI ESTEVAO	003.112.001.065	IPTU	101.18.0034398	9	19/09/2018	002091/2019
SIDINEI FELIPE DA SILVA	532.101.062.018	IPTU	101.18.0225027	9	15/09/2018	015399/2019
SIDINEI JOSE DOS SANTOS JUNIOR	012.078.041.000	IPTU	101.18.0097852	9	17/09/2018	005450/2019
SIDINEI MARTINS RODRIGUES	001.068.256.239	IPTU	101.18.0011844	9	16/09/2018	000593/2019
SIDINEI NOGUEIRA	031.156.035.000	IPTU	101.18.0185869	9	19/09/2018	011602/2019
SIDINEI PIRES GONCALVES	533.301.044.000	IPTU	101.18.0232553	9	18/09/2018	016419/2019
SIDINEI ROGERIO MACIEL	019.058.046.016	IPTU	101.18.0129685	9	18/09/2018	007572/2019
SIDINEI SANCHES CUNHA (ESPOLIO DE)	018.060.035.000	IPTU	101.18.0124221	9	19/09/2018	007201/2019
SIDINEI VICENTE VERSOLATTO - ESPOLIO	004.076.008.000	IPTU	101.18.0043916	9	17/09/2018	002707/2019
SIDINEIA APARECIDA ROSSI	533.112.004.000	IPTU	101.18.0229848	9	18/09/2018	016139/2019
SIDINEIA LINA BRITO	521.441.003.000	IPTU	101.18.0212245	9	15/09/2018	013971/2019
SIDINEIA LINA BRITO	521.441.003.000	IPTU	101.18.2597330	6	24/09/2018	017676/2019
SIDINEIA LINA BRITO	521.441.003.000	IPTU	101.18.2678443	4	19/09/2018	017780/2019
SIDINEIA MARIA LOTTO	033.002.250.159	IPTU	101.18.0190557	9	18/09/2018	011917/2019
SIDNEY ALVES BEZERRA	029.020.057.000	IPTU	101.18.0170393	9	16/09/2018	010500/2019
SIDNEY ALVES BEZERRA	532.066.022.000	IPTU	101.18.0222935	9	15/09/2018	015287/2019
SIDNEY APARECIDO CALEGARE	020.071.035.000	IPTU	101.18.0134016	9	17/09/2018	007875/2019
SIDNEY APARECIDO PEREIRA	523.106.030.000	IPTU	101.18.0215312	9	12/09/2018	014323/2019
SIDNEY CRUZ	001.024.071.081	IPTU	101.18.0005221	9	16/09/2018	000335/2019
SIDNEY CURCIO DE MIRANDA	011.033.114.193	IPTU	101.18.0089342	9	15/09/2018	005008/2019
SIDNEY LUIS ROSA VEIRA	512.057.049.000	IPTU	101.18.0205979	9	16/09/2018	013534/2019
SIDNEY MARTINS DE CARVALHO	534.108.089.000	IPTU	101.18.0235303	9	18/09/2018	016773/2019
SIDNEY RODRIGUES	009.063.017.000	IPTU	101.18.0078927	9	17/09/2018	004533/2019
SIDNEY TADEU COELHO	027.153.002.041	IPTU	101.18.0167992	9	15/09/2018	010312/2019
SIGFRED LARSEN - ESPOLIO	532.300.013.000	IPTU	101.18.0226526	9	15/09/2018	015656/2019
SIGIFREDO GARCIA HERNANDEZ	020.043.002.000	IPTU	101.18.0132393	9	17/09/2018	007790/2019
SIGURD FRIEDRICH REITHER	025.019.062.000	IPTU	101.18.0153192	9	19/09/2018	009334/2019
SILAS BASSO DOS SANTOS	511.001.040.046	IPTU	101.18.0200704	9	17/09/2018	012909/2019
SILAS CAMPOS DOS SANTOS	013.068.015.000	IPTU	101.18.0103802	9	15/09/2018	005730/2019
SILAS FERNANDES DE LIMA	512.013.021.000	IPTU	101.18.0202418	9	16/09/2018	013168/2019
SILAS FERREIRA DA SILVA	013.071.001.000	IPTU	101.18.0103892	9	15/09/2018	005738/2019
SILAS MENDES DOS SANTOS	510.100.043.079	IPTU	101.18.0198544	9	16/09/2018	012664/2019
SILAS RODRIGUES DA SILVA	002.027.024.000	IPTU	101.18.0017660	9	15/09/2018	000844/2019
SILAS RODRIGUES DA SILVA	002.027.025.000	IPTU	101.18.0017661	9	15/09/2018	000845/2019
SILAS RODRIGUES SILVA	031.001.036.000	IPTU	101.18.0179334	9	19/09/2018	011081/2019
SILDEVANIA PORFIRIO DO NASCIMENTO	511.001.041.008	IPTU	101.18.0200826	9	17/09/2018	012922/2019
SILENE AMORIM DE JESUS	026.093.028.000	IPTU	101.18.0162424	9	12/09/2018	009913/2019
SILEZIA NOCA	019.004.049.012	IPTU	101.18.0126466	9	18/09/2018	007339/2019
SILIBOR INDUSTRIA E COMERCIO LTDA	521.209.016.000	IPTU	101.18.0210165	9	15/09/2018	013825/2019
SILMARA CAPASSI FERREIRA	025.102.001.071	IPTU	101.18.0157270	9	19/09/2018	009533/2019
SILMARA CRISTINA FAGGI DE ALENCAR	006.004.066.501	IPTU	101.18.0053121	9	16/09/2018	003350/2019
SILMARA CRISTINA LIMA PERON	010.055.007.000	IPTU	101.18.0087071	9	17/09/2018	004903/2019
SILMARA FRANCO FERNANDES SANTOS	024.053.027.000	IPTU	101.18.0150839	9	17/09/2018	009164/2019
SILMARA RODRIGUES	006.050.002.147	IPTU	101.18.0059614	9	16/09/2018	003683/2019
SILNEY LEANDRO DE ALMEIDA	003.121.008.119	IPTU	101.18.0035133	9	19/09/2018	002194/2019
SILVANA APARECIDA CALIXTA ROSA	001.036.007.014	IPTU	101.18.0006983	9	16/09/2018	000398/2019
SILVANA BATISTA COELHO	534.106.087.000	IPTU	101.18.0235103	9	18/09/2018	016740/2019
SILVANA DOS SANTOS RIBEIRO	031.143.065.000	IPTU	101.18.0185345	9	19/09/2018	011537/2019
SILVANA FELISBERTO	022.010.040.000	IPTU	101.18.0142692	9	09/09/2018	008534/2019
SILVANA FELISBERTO	023.053.058.010	IPTU	101.18.0145725	9	12/09/2018	008783/2019
SILVANA FELISBERTO COMMODARO	023.005.052.000	IPTU	101.18.0143706	9	12/09/2018	008634/2019
SILVANA FERREIRA DO NASCIMENTO	003.047.012.239	IPTU	101.18.0028789	9	19/09/2018	001518/2019
SILVANA GARCIA SIMOES	004.058.058.000	IPTU	101.18.0042681	9	17/09/2018	002652/2019
SILVANA INACIO PINHEIRO	018.035.029.000	IPTU	101.18.0122605	9	19/09/2018	007050/2019
SILVANA MARIA CORTOPASSI DO NASCIMENTO	033.067.023.000	IPTU	101.18.0193919	9	18/09/2018	012186/2019
SILVANA MARTAO	006.036.087.081	IPTU	101.18.0057872	9	16/09/2018	003570/2019
SILVANA MORAO	003.047.016.042	IPTU	101.18.0030575	9	19/09/2018	001745/2019
SILVANA SCOPEL DE MAGALHAES	031.001.094.114	IPTU	101.18.0179500	9	19/09/2018	011093/2019
SILVANA SOUSA MENDES	512.051.040.000	IPTU	101.17.2921172	11	14/09/2018	000080/2019
SILVANA SOUSA MENDES	512.051.040.000	IPTU	101.18.0205688	9	16/09/2018	013506/2019
SILVANA SOUZA CERQUEIRA	532.011.026.000	IPTU	101.18.0220977	9	15/09/2018	015086/2019
SILVANA VIEIRA MAIA	010.040.134.028	IPTU	101.18.0086118	9	17/09/2018	004860/2019
SILVANDIRA BELON NASCIMENTO	533.112.021.000	IPTU	101.18.0229865	9	18/09/2018	016143/2019

SILVANIA FELIX DOS SANTOS	001.064.022.012	IPTU	101.18.0010292	9	16/09/2018	000516/2019
SILVANIA NOVAES DOS SANTOS QUEIROZ	402.007.030.000	IPTU	101.18.0197149	9	17/09/2018	012491/2019
SILVANO CAPPONI	027.041.039.000	IPTU	101.18.0164434	9	15/09/2018	010041/2019
SILVANO LOVA	024.020.126.093	IPTU	101.18.0149886	9	17/09/2018	009125/2019
SILVANO MARIOTO DOS SANTOS	512.033.001.003	IPTU	101.18.0205049	9	16/09/2018	013438/2019
SILVANO PEREIRA DOS SANTOS	534.106.005.000	IPTU	101.18.0235023	9	20/09/2018	016728/2019
SILVANY ARAUJO SOUZA	027.073.061.013	IPTU	101.18.0165578	9	15/09/2018	010123/2019
SILVERIO ANTONIO DE MORAES - ESPOLIO	512.201.006.000	IPTU	101.18.0206994	9	16/09/2018	013570/2019
SILVERIO TEIXEIRA DA MATA	027.005.132.069	IPTU	101.18.0162792	9	17/09/2018	009937/2019
SILVESTRE MORASSI	522.103.122.000	IPTU	101.18.0213931	9	12/09/2018	014189/2019
SILVESTRE SPIGOLON	021.082.051.000	IPTU	101.18.0141629	9	18/09/2018	008468/2019
SILVIA CRISTINA DI GRIGOLI	002.021.037.029	IPTU	101.18.0017123	9	15/09/2018	000823/2019
SILVIA DA CONCEICAO DE SOUZA AUTIERI	020.108.013.000	IPTU	101.18.0135528	9	17/09/2018	007986/2019
SILVIA FERNANDA CABRAL DE ALCANTARA	025.117.052.378	IPTU	101.18.0159140	9	19/09/2018	009648/2019
SILVIA GENI ARRUDA NASCIMENTO	534.044.030.000	IPTU	101.18.0234791	9	22/09/2018	016708/2019
SILVIA HELENA GIROTO MOSCONI	020.006.001.176	IPTU	101.18.0130877	9	17/09/2018	007675/2019
SILVIA HELENA MATHIAS	004.047.055.052	IPTU	101.18.0040434	9	15/09/2018	002528/2019
SILVIA LUCIA FLORENCIO CUNHA	026.092.033.000	IPTU	101.18.0162390	9	12/09/2018	009904/2019
SILVIA MARIA COLOMBO	033.124.005.012	IPTU	101.18.0195843	9	15/09/2018	012358/2019
SILVIA MARIA DOS SANTOS	002.027.085.000	IPTU	101.18.0017695	9	15/09/2018	000848/2019
SILVIA MARIA FRUTUOSO DE OLIVEIRA	511.203.003.000	IPTU	101.18.0201779	9	17/09/2018	013081/2019
SILVIA MARIA GOMIDES	524.220.071.000	IPTU	101.18.0217295	9	17/09/2018	014626/2019
SILVIA MARISA FONTES	026.080.001.001	IPTU	101.18.0161842	9	12/09/2018	009852/2019
SILVIA REGINA CORRAL PLAZA	521.429.039.000	IPTU	101.18.0211929	9	15/09/2018	013960/2019
SILVIA REGINA DE SOUZA LOPES	024.004.176.000	IPTU	101.18.0146048	9	17/09/2018	008801/2019
SILVIA REGINA PARREIRA DA SILVA	017.039.008.000	IPTU	101.18.0119969	9	12/09/2018	006908/2019
SILVIA REGINA PARREIRA DA SILVA	017.039.024.000	IPTU	101.18.0119975	9	12/09/2018	006909/2019
SILVIA REGINA PARREIRA DA SILVA	018.054.017.000	IPTU	101.18.0124003	9	19/09/2018	007184/2019
SILVIA REGINA VIANA DE ALMEIDA	620.102.084.000	IPTU	101.18.0239608	9	16/09/2018	017388/2019
SILVIA RODRIGUES DE SOUZA	521.044.037.000	IPTU	101.18.0209437	9	15/09/2018	013753/2019
SILVIA VENZOL	004.092.038.000	IPTU	101.18.0044274	9	17/09/2018	002733/2019
SILVIO ALVES DOS SANTOS	006.093.068.000	IPTU	101.18.0062003	9	16/09/2018	003879/2019
SILVIO ALVES VIEIRA	021.090.076.000	IPTU	101.18.0141965	9	18/09/2018	008492/2019
SILVIO ANTONIO CANTOI	030.036.054.000	IPTU	101.18.0175650	9	18/09/2018	010820/2019
SILVIO AUGUSTO PARRAGA	008.056.045.000	IPTU	101.18.0075998	9	16/09/2018	004392/2019
SILVIO AUGUSTO RODRIGUES JUNIOR	029.137.010.000	IPTU	101.18.0173851	9	16/09/2018	010706/2019
SILVIO BATISTA CALEGARIM	534.022.006.000	IPTU	101.18.0234143	9	18/09/2018	016640/2019
SILVIO CARLOS SABATINI	003.063.011.004	IPTU	101.18.0032240	9	19/09/2018	001935/2019
SILVIO DOS SANTOS SILVA JUNIOR	015.062.082.000	IPTU	101.18.0109722	9	12/09/2018	006203/2019
SILVIO FERNANDES	032.066.020.000	IPTU	101.18.0188181	9	19/09/2018	011773/2019
SILVIO FERREIRA DE GOES	003.047.013.511	IPTU	101.18.0030058	9	19/09/2018	001686/2019
SILVIO GUERINO DE ALMEIDA	023.004.027.000	IPTU	101.18.0143663	9	12/09/2018	008631/2019
SILVIO HELDER LENCIONI SENNE	009.091.040.068	IPTU	101.18.0080231	9	17/09/2018	004603/2019
SILVIO JOAO NITZKE	001.064.022.118	IPTU	101.18.0010398	9	16/09/2018	000523/2019
SILVIO JOSE DOS SANTOS	532.101.062.130	IPTU	101.18.0225139	9	15/09/2018	015421/2019
SILVIO JOSE PIOVAN	530.127.035.000	IPTU	101.18.0219655	9	12/09/2018	014959/2019
SILVIO LORENZETTI ESPOLIO DE	004.114.052.013	IPTU	101.18.0045787	9	17/09/2018	002825/2019
SILVIO OLIVIERI	521.044.116.000	IPTU	101.18.0209513	9	22/09/2018	013760/2019
SILVIO PAPERONI - ESPOLIO	015.034.022.000	IPTU	101.18.0108160	9	12/09/2018	006112/2019
SILVIO PEREIRA	026.002.073.034	IPTU	101.18.0159276	9	12/09/2018	009661/2019
SILVIO PIETRO	002.030.057.000	IPTU	101.18.0017922	9	15/09/2018	000856/2019
SILVIO RICARDO DE OLIVEIRA	021.029.029.000	IPTU	101.18.0139196	9	18/09/2018	008308/2019
SILVIO RODRIGUES DA SILVA	031.138.024.000	IPTU	101.18.0185082	9	19/09/2018	011499/2019
SILVIO SOARES DE ARAUJO	012.015.003.343	IPTU	101.18.0093863	9	17/09/2018	005219/2019
SILVIO TADEU CARNIELLI	004.047.062.074	IPTU	101.18.0040764	9	17/09/2018	002541/2019
SILVIO TEIXEIRA DA SILVA	026.088.054.073	IPTU	101.18.0162190	9	12/09/2018	009880/2019
SILVIO TEIXEIRA DA SILVA	026.088.054.081	IPTU	101.18.0162197	9	12/09/2018	009882/2019
SILVIO ALVES VIANNA	018.013.062.000	IPTU	101.18.0120972	9	20/09/2018	006950/2019
SIMAURO RIBEIRO LEITE	021.007.087.206	IPTU	101.18.0137438	9	18/09/2018	008181/2019
SIMEBALDO MANCINI - ESPOLIO	030.121.003.000	IPTU	101.18.0177960	9	18/09/2018	011003/2019
SIMÕES NICOLAU RIBEIRO	020.055.025.000	IPTU	101.18.0133125	9	17/09/2018	007821/2019
SIMONE ALEXANDRE DA SILVA	006.027.117.046	IPTU	101.18.0056268	9	16/09/2018	003509/2019
SIMONE ALMEIDA DE BRITO	003.059.082.003	IPTU	101.18.0032219	9	19/09/2018	001933/2019
SIMONE AMBROSINI	025.110.001.070	IPTU	101.18.0158208	9	19/09/2018	009570/2019
SIMONE APARECIDA DA PONTE	030.087.034.000	IPTU	101.18.0176742	9	18/09/2018	010893/2019
SIMONE APARECIDA DA SILVA	524.428.060.000	IPTU	101.18.0218255	9	17/09/2018	014737/2019
SIMONE APARECIDA DE GUSMAO	620.112.023.000	IPTU	101.18.0239876	9	16/09/2018	017414/2019
SIMONE APARECIDA GONCALVES	031.119.024.013	IPTU	101.18.0184212	9	19/09/2018	011430/2019
SIMONE APARECIDA RACZ YAMAMOTO	006.050.002.148	IPTU	101.18.0059615	9	16/09/2018	003684/2019
SIMONE BATISTA MAFRA	510.106.032.076	IPTU	101.18.0199616	9	16/09/2018	012795/2019
SIMONE BERALDO TERUEL	001.068.256.271	IPTU	101.18.0011876	9	16/09/2018	000597/2019
SIMONE BORGES	029.051.007.002	IPTU	101.18.0171497	9	16/09/2018	010559/2019
SIMONE CAMBIRA DE ANDRADE	015.029.001.072	IPTU	101.18.0107160	9	12/09/2018	005989/2019
SIMONE CANDIDO GALACHE	524.122.035.000	IPTU	101.18.0216880	9	22/09/2018	014548/2019
SIMONE CAVALCANTE GUERREIRO	033.124.005.142	IPTU	101.18.0195973	9	18/09/2018	012373/2019
SIMONE CAVALCANTE GUERREIRO SCALON	001.037.076.024	IPTU	101.18.0007551	9	16/09/2018	000420/2019
SIMONE CRISTINA CARAVAGGI	030.097.153.000	IPTU	101.18.0177069	9	18/09/2018	010909/2019
SIMONE CRISTINA FERREIRA	533.102.005.000	IPTU	101.18.0229497	9	18/09/2018	016082/2019
SIMONE DE ABREU MOISES	003.047.012.615	IPTU	101.18.0029164	9	19/09/2018	001564/2019
SIMONE DE ALMEIDA QUEIROZ	532.508.054.000	IPTU	101.18.0227832	9	15/09/2018	015860/2019
SIMONE DE CASSIA TORRECIHAS	013.063.070.000	IPTU	101.18.0103577	9	15/09/2018	005723/2019
SIMONE DE FREITAS LOPES	512.021.047.000	IPTU	101.18.0203326	9	16/09/2018	013245/2019

SIMONE DE OLIVEIRA BATISTA LEITE	533.307.026.000	IPTU	101.18.0232672	9	18/09/2018	016441/2019
SIMONE DE OLIVEIRA GUERREIRO	008.032.045.000	IPTU	101.18.0073355	9	16/09/2018	004330/2019
SIMONE DE SOUZA LOBO	001.033.008.013	IPTU	101.18.0006254	9	16/09/2018	000371/2019
SIMONE DE SOUZA MANTUANI	029.012.099.022	IPTU	101.17.2956109	10	12/09/2018	000123/2019
SIMONE DE SOUZA MANTUANI	029.012.099.022	IPTU	101.17.2956138	10	12/09/2018	000124/2019
SIMONE DE SOUZA MANTUANI	029.012.099.022	IPTU	101.18.0170074	9	16/09/2018	010481/2019
SIMONE DO NASCIMENTO COSTA	023.006.049.000	IPTU	101.18.0143820	9	12/09/2018	008641/2019
SIMONE DO NASCIMENTO SILVA	521.501.058.000	IPTU	101.18.0212369	9	15/09/2018	013980/2019
SIMONE FERRAZ DE ARRUDA	005.061.006.279	IPTU	101.18.0050524	9	12/09/2018	003101/2019
SIMONE FREITAS DE SOUZA	019.015.029.188	IPTU	101.18.0127518	9	18/09/2018	007418/2019
SIMONE FURLANETI	021.048.083.000	IPTU	101.18.0140371	9	18/09/2018	008377/2019
SIMONE HAMMERMEISTER FERNANDES	002.025.098.004	IPTU	101.18.0017603	9	15/09/2018	000839/2019
SIMONE HIGUCHI	025.004.065.000	IPTU	101.18.0152484	9	19/09/2018	009292/2019
SIMONE LIMOEIRO ALVES	003.091.014.000	IPTU	101.18.0033101	9	19/09/2018	001988/2019
SIMONE LUCIA DE FARIAS SILVA	031.011.043.000	IPTU	101.18.0179746	9	19/09/2018	011104/2019
SIMONE MARIA MORAES DE SOUZA	001.068.256.521	IPTU	101.18.0012125	9	16/09/2018	000607/2019
SIMONE MARINHO REIS	010.047.118.032	IPTU	101.18.0086864	9	17/09/2018	004892/2019
SIMONE NUNES DE ASSUNCAO VILELA	521.403.010.000	IPTU	101.18.2685182	4	26/09/2018	017785/2019
SIMONE NUNES DE ASSUNCAO VILELA	521.403.010.000	IPTU	101.18.2770455	2	21/09/2018	017873/2019
SIMONE RODRIGUES DA SILVA	019.006.081.089	IPTU	101.18.0126818	9	18/09/2018	007371/2019
SIMONE RONCALI FERNANDES	002.074.036.189	IPTU	101.18.0023207	9	15/09/2018	001192/2019
SIMONE SANTANA CARDOSO RIBEIRO	004.052.052.024	IPTU	101.18.0042495	9	17/09/2018	002639/2019
SIMONE SANTOS DE SOUZA	028.006.028.004	IPTU	101.18.0168416	9	12/09/2018	010362/2019
SIMONE SCHOPPNER FAVERANI	016.015.122.087	IPTU	101.18.0113222	9	12/09/2018	006476/2019
SIMONE SPAGNUOLO MASINI SOARES	016.015.121.258	IPTU	101.18.0113009	9	12/09/2018	006453/2019
SIMONE VARGAS FERNANDES	006.004.059.495	IPTU	101.18.0052215	9	16/09/2018	003250/2019
SIMONE VICTORINO ESTEVES BORBA	030.082.098.000	IPTU	101.18.0176432	9	18/09/2018	010873/2019
SIMONEI BARBOSA SANTOS	003.047.016.541	IPTU	101.18.0031074	9	19/09/2018	001809/2019
SINERIO DE SOUZA	620.545.040.000	IPTU	101.18.0241021	9	18/09/2018	017578/2019
SINESIO AFONSO VIEIRA	018.040.035.000	IPTU	101.18.0123225	9	19/09/2018	007092/2019
SINESIO TEODORO SERAFIM	524.105.013.000	IPTU	101.18.0216543	9	17/09/2018	014499/2019
SINVAL ALVES BATISTA	510.122.009.000	IPTU	101.18.0200202	9	16/09/2018	012872/2019
SINVAL ALVES GONDIM	532.061.033.000	IPTU	101.18.0222581	9	15/09/2018	015249/2019
SINVAL BEZERRA DA SILVA	032.025.042.000	IPTU	101.18.2552268	7	27/09/2018	017636/2019
SINVAL BEZERRA DA SILVA	032.025.042.000	IPTU	101.18.2552269	7	27/09/2018	017637/2019
SINVAL DE JESUS DOS SANTOS	533.324.038.000	IPTU	101.18.0233175	9	18/09/2018	016516/2019
SINVAL FECUNDO DO NASCIMENTO	524.035.062.000	IPTU	101.18.0216377	9	17/09/2018	014485/2019
SINVAL FRANCISCO DOS REIS	020.021.033.000	IPTU	101.18.0131407	9	22/09/2018	007715/2019
SINVALDO JOSE DA SILVA	011.033.116.012	IPTU	101.18.0090097	9	15/09/2018	005044/2019
SINVALDO VIEIRA DE OLIVEIRA	022.023.007.054	IPTU	101.18.0142988	9	12/09/2018	008561/2019
SIRLEI MILANI GONCALVES	027.106.003.088	IPTU	101.18.0166626	9	15/09/2018	010211/2019
SIRLEI PINTO DA FONSECA	018.009.030.002	IPTU	101.18.0120693	9	19/09/2018	006939/2019
SIRLEI SOUZA DOS SANTOS	522.032.023.000	IPTU	101.18.0213752	9	12/09/2018	014176/2019
SIRLENO SILVA SANTOS	015.063.040.000	IPTU	101.18.0109753	9	12/09/2018	006206/2019
SIRLENO SILVA SANTOS	015.094.024.000	IPTU	101.18.0111270	9	12/09/2018	006327/2019
SISA CONSTRUTORA E INCORPORADORA LTDA	001.021.051.018	IPTU	101.18.0004036	9	16/09/2018	000311/2019
SISA CONSTRUTORA E INCORPORADORA LTDA	001.021.051.029	IPTU	101.18.0004047	9	16/09/2018	000312/2019
SIVALDO FERREIRA CARDOSO	018.046.026.000	IPTU	101.18.0123734	9	19/09/2018	007154/2019
SIVALDO JOSE CARDOSO	521.033.054.000	IPTU	101.18.0208817	9	15/09/2018	013716/2019
SIVALDO JOSE CARDOSO	521.044.105.000	IPTU	101.18.0209502	9	15/09/2018	013758/2019
SIVANILDO ROSA LOPES	532.504.005.000	IPTU	101.18.0227611	9	15/09/2018	015826/2019
SIVIANNY GOMES RIBEIRO	020.116.023.139	IPTU	101.18.0135982	9	17/09/2018	008031/2019
SIZENANDO PEREIRA DA SILVA	012.057.009.170	IPTU	101.18.0096501	9	17/09/2018	005358/2019
SIZENANDO RODRIGUES DE BARROS	016.043.021.000	IPTU	101.18.0116331	9	12/09/2018	006704/2019
SLVIA REGINA PARREIRA DA SILVA	017.039.070.000	IPTU	101.18.0120008	9	12/09/2018	006912/2019
SOC. TEC. DE ELASTOMEROS STELA LTDA - REC. JUD.	020.087.026.000	IPTU	101.18.0135144	9	17/09/2018	007953/2019
SOCIEDADE AMIGOS DE VILA VIVALDI E ADJACENCIAS	009.054.012.000	IPTU	101.18.0078652	9	17/09/2018	004518/2019
SOCIEDADE AMIGOS DO BAIRRO JARDIM PINHEIRO	533.117.001.000	IPTU	101.18.0230152	9	18/09/2018	016186/2019
SOCIEDADE AMIGOS DO BAIRRO JARDIM PINHEIROS	533.105.003.000	IPTU	101.18.0229593	9	18/09/2018	016097/2019
SOCIEDADE AMIGOS DE VILA BAETA NEVES	006.025.018.000	IPTU	101.18.0055212	9	16/09/2018	003471/2019
SOCIEDADE AMIGOS DE VILA PAULICEIA	017.027.058.000	IPTU	101.18.0119521	9	12/09/2018	006892/2019
SOCIEDADE AMIGOS DO BAIRRO FEI-MIZUHO	532.033.004.000	IPTU	101.18.0221471	9	15/09/2018	015132/2019
SOCIEDADE AMIGOS DO BAIRRO FEI-MIZUHO	532.033.066.000	IPTU	101.18.0221531	9	15/09/2018	015138/2019
SOCIEDADE AMIGOS DO BAIRRO FEI-MIZUHO	532.038.029.000	IPTU	101.18.0221655	9	15/09/2018	015148/2019
SOCIEDADE AMIGOS DO BAIRRO FEI-MIZUHO	532.038.035.000	IPTU	101.18.0221661	9	15/09/2018	015149/2019
SOCIEDADE AMIGOS DO BAIRRO FEI-MIZUHO	532.039.011.000	IPTU	101.18.0221699	9	15/09/2018	015155/2019
SOCIEDADE AMIGOS DO BAIRRO FEI-MIZUHO	532.039.026.000	IPTU	101.18.0221714	9	15/09/2018	015158/2019
SOCIEDADE AMIGOS DO BAIRRO FEI-MIZUHO	532.039.030.000	IPTU	101.18.0221718	9	15/09/2018	015160/2019
SOCIEDADE AMIGOS DO BAIRRO FEI-MIZUHO	532.039.039.000	IPTU	101.18.0221727	9	15/09/2018	015162/2019
SOCIEDADE AMIGOS DO JARDIM FLORAL	510.120.023.000	IPTU	101.18.0200162	9	16/09/2018	012864/2019
SOCIEDADE AMIGOS DO JARDIM LAURA II	534.009.045.000	IPTU	101.18.0233781	9	18/09/2018	016599/2019
SOCIEDADE AMIGOS DO JARDIM LAURA II	534.009.047.000	IPTU	101.18.0233783	9	18/09/2018	016601/2019
SOCIEDADE AMIGOS DO JARDIM LAURA II	534.053.032.000	IPTU	101.18.0234956	9	18/09/2018	016718/2019
SOCIEDADE AMIGOS DO JARDIM LAURA II	534.053.048.000	IPTU	101.18.0234972	9	18/09/2018	016719/2019
SOCIEDADE AMIGOS DO PARQUE DAS GARCAS	534.106.068.000	IPTU	101.18.0235086	9	18/09/2018	016736/2019
SOCIEDADE AMIGOS DO PARQUE DAS GARCAS	534.106.073.000	IPTU	101.18.0235091	9	18/09/2018	016737/2019
SOCIEDADE AMIGOS DO PARQUE DOS BANDEIRANTES	533.242.001.000	IPTU	101.18.0232169	9	18/09/2018	016366/2019
SOCIEDADE AMIGOS DO PARQUE IDEAL	534.145.042.000	IPTU	101.18.0236811	9	18/09/2018	017012/2019
SOCIEDADE AMIGOS DO PARQUE IDEAL	534.145.043.000	IPTU	101.18.0236812	9	18/09/2018	017013/2019
SOCIEDADE AMIGOS DO PARQUE IDEAL	534.148.015.000	IPTU	101.18.0237041	9	18/09/2018	017043/2019
SOCIEDADE AMIGOS DOS MORADORES DE VILA VITORIA	031.156.020.000	IPTU	101.18.0185854	9	19/09/2018	011598/2019
SOCIEDADE CIVIL IMOBILIARIA JUSSARA LTDA	521.210.019.000	IPTU	101.18.0210174	9	15/09/2018	013827/2019

SOCIEDADE CIVIL IMOBILIARIA JUSSARA LTDA	521.214.012.000	IPTU	101.18.0210279	9	15/09/2018	013845/2019
SOCIEDADE IMOBILIARIA CAPIVARI LTDA	521.502.005.000	IPTU	101.18.0212398	9	15/09/2018	013982/2019
SOCIEDADE IMOBILIARIA CAPIVARI LTDA	521.502.006.000	IPTU	101.18.0212399	9	15/09/2018	013983/2019
SOCIEDADE IMOBILIARIA CAPIVARI LTDA	521.502.008.000	IPTU	101.18.0212401	9	15/09/2018	013984/2019
SOCIEDADE IMOBILIARIA CAPIVARI LTDA	521.502.010.000	IPTU	101.18.0212402	9	15/09/2018	013985/2019
SOCIEDADE IMOBILIARIA CAPIVARI LTDA	521.502.011.000	IPTU	101.18.0212403	9	15/09/2018	013986/2019
SOCIEDADE IMOBILIARIA CAPIVARI LTDA	521.502.012.000	IPTU	101.18.0212404	9	15/09/2018	013987/2019
SOCIEDADE IMOBILIARIA CAPIVARI LTDA	521.502.013.000	IPTU	101.18.0212405	9	15/09/2018	013988/2019
SOCIEDADE IMOBILIARIA CAPIVARI LTDA	521.502.014.000	IPTU	101.18.0212406	9	15/09/2018	013989/2019
SOCIEDADE IMOBILIARIA CAPIVARI LTDA	521.502.015.000	IPTU	101.18.0212407	9	15/09/2018	013990/2019
SOCIEDADE IMOBILIARIA CAPIVARI LTDA	521.502.016.000	IPTU	101.18.0212408	9	15/09/2018	013991/2019
SOCIEDADE IMOBILIARIA CAPIVARI LTDA	521.502.025.000	IPTU	101.18.0212413	9	15/09/2018	013992/2019
SOCIEDADE IMOBILIARIA CAPIVARI LTDA	521.502.044.000	IPTU	101.18.0212426	9	15/09/2018	013994/2019
SOCIEDADE IMOBILIARIA CAPIVARI LTDA	521.502.045.000	IPTU	101.18.0212427	9	15/09/2018	013995/2019
SOCIEDADE INCORP.MARECHAL DEODORO SPE LTDA	001.062.025.000	IPTU	101.18.0009950	9	18/09/2018	000504/2019
SOCIEDADE INCORPORADORA SBCAMPO SPE LTDA	019.048.005.000	IPTU	101.18.0129280	9	18/09/2018	007539/2019
SODARIO OLZEWSKI SOUTO	620.002.001.000	IPTU	101.18.0238958	9	16/09/2018	017315/2019
SODARIO OLZEWSKI SOUTO	620.002.005.000	IPTU	101.18.0238960	9	16/09/2018	017316/2019
SOELY GONCALVES DE SOUSA	029.005.021.010	IPTU	101.18.0169012	9	16/09/2018	010391/2019
SOLANGE ANTUNES DA SILVA	010.040.065.015	IPTU	101.18.0086016	9	17/09/2018	004856/2019
SOLANGE APARECIDA DA SILVA	001.048.008.014	IPTU	101.18.0008675	9	16/09/2018	000461/2019
SOLANGE APARECIDA GUIMARAES	014.019.022.055	IPTU	101.18.0104600	9	12/09/2018	005805/2019
SOLANGE APARECIDA SILVA DOS SANTOS	016.020.031.000	IPTU	101.18.0114891	9	12/09/2018	006621/2019
SOLANGE BUENO CARILLE	012.057.018.020	IPTU	101.18.0096739	9	17/09/2018	005367/2019
SOLANGE CARVALHO SOUZA	031.072.027.001	IPTU	101.18.0182379	9	19/09/2018	011300/2019
SOLANGE CARVALHO SOUZA	031.138.021.000	IPTU	101.18.0185079	9	19/09/2018	011497/2019
SOLANGE CHICONELO	019.041.075.000	IPTU	101.18.0129044	9	18/09/2018	007527/2019
SOLANGE COSTA BRAZ	004.048.032.042	IPTU	101.18.0041050	9	17/09/2018	002554/2019
SOLANGE DA SILVA PESTANA - ESPOLIO	018.066.075.000	IPTU	101.17.2892246	12	24/09/2018	000062/2019
SOLANGE DA SILVA PESTANA - ESPOLIO	018.066.075.000	IPTU	101.17.2892248	12	24/09/2018	000063/2019
SOLANGE DA SILVA PESTANA - ESPOLIO	018.066.075.000	IPTU	101.17.2964561	10	19/09/2018	000134/2019
SOLANGE DA SILVA PESTANA - ESPOLIO	018.066.075.000	IPTU	101.18.0124675	9	19/09/2018	007235/2019
SOLANGE DE ARAUJO TELES	510.100.041.058	IPTU	101.18.0198458	9	16/09/2018	012647/2019
SOLANGE DE SOUZA KUMAGAY	032.038.034.000	IPTU	101.18.0187240	9	19/09/2018	011698/2019
SOLANGE DOS SANTOS	017.031.024.000	IPTU	101.18.0119719	9	12/09/2018	006897/2019
SOLANGE FERREIRA DA COSTA	530.119.003.000	IPTU	101.18.0219282	9	12/09/2018	014916/2019
SOLANGE FERREIRA DOS SANTOS	522.127.007.000	IPTU	101.18.0214880	9	12/09/2018	014282/2019
SOLANGE LEITE MARTINS MACEDO	024.019.091.397	IPTU	101.18.0148416	9	17/09/2018	008961/2019
SOLANGE NUNES OSORIO	003.047.012.508	IPTU	101.18.0029057	9	19/09/2018	001546/2019
SOLANGE OLIVENCIA MORALES	003.006.008.003	IPTU	101.18.0025579	9	19/09/2018	001283/2019
SOLANGE REDONDO	004.044.072.236	IPTU	101.18.0040281	9	17/09/2018	002513/2019
SOLANGE RODRIGUES ANTUNES	006.080.004.000	IPTU	101.18.0061348	9	16/09/2018	003824/2019
SOLANGE ROSSIGNOLI	002.054.015.453	IPTU	101.18.0020219	9	15/09/2018	000971/2019
SOLANGE TIEMI IKUNO	024.012.066.002	IPTU	101.18.0146849	9	17/09/2018	008841/2019
SOLANGE TIROLLI	011.033.116.381	IPTU	101.18.0090466	9	15/09/2018	005070/2019
SOLANGE TIROLLI	015.036.172.000	IPTU	101.18.0108276	9	12/09/2018	006117/2019
SOLANGE VIEZZER ROCHA	016.015.104.223	IPTU	101.18.0112736	9	12/09/2018	006428/2019
SOLANGE ZAMPROGNO PROVIDELLO	008.025.034.000	IPTU	101.18.0072161	9	16/09/2018	004302/2019
SOLANGER NUNES	012.037.041.016	IPTU	101.18.0095444	9	17/09/2018	005303/2019
SONIA APARECIDA DA SILVA FERREIRA	025.093.020.000	IPTU	101.18.0157090	9	19/09/2018	009525/2019
SONIA APARECIDA DE MELO BERRIO	512.032.173.000	IPTU	101.18.0205011	9	16/09/2018	013431/2019
SONIA APARECIDA DE OLIVEIRA SILVA	510.115.028.000	IPTU	101.18.0200004	9	16/09/2018	012837/2019
SONIA APARECIDA NONATO	011.033.113.013	IPTU	101.18.0088746	9	15/09/2018	004980/2019
SONIA BARBOSA DE SOUZA SANTOS	029.088.009.000	IPTU	101.18.0172971	9	16/09/2018	010645/2019
SONIA BRAGA DE SOUZA QUEIROZ	620.021.014.000	IPTU	101.18.0239406	9	16/09/2018	017369/2019
SONIA CALEGARI GARCIA	012.065.024.000	IPTU	101.18.0097495	9	17/09/2018	005403/2019
SONIA CRISTINA GOMES MONTEIRO	002.054.015.469	IPTU	101.18.0020235	9	15/09/2018	000973/2019
SONIA CRISTINA GONCALVES	030.151.037.000	IPTU	101.18.0178873	9	18/09/2018	011054/2019
SONIA DE ALMEIDA	001.033.008.169	IPTU	101.18.0006410	9	16/09/2018	000385/2019
SONIA DONIZETI DE PAULA	533.317.026.000	IPTU	101.18.0232991	9	18/09/2018	016495/2019
SONIA EDITE VENDRAMINI SCHIAVONE	027.024.083.000	IPTU	101.18.0163702	9	15/09/2018	010001/2019
SONIA FERNANDA CROCCO BERNARDO	014.019.021.205	IPTU	101.18.0104525	9	12/09/2018	005794/2019
SONIA GAMBETA GARCIA	003.045.021.082	IPTU	101.18.0028199	9	01/09/2018	001457/2019
SONIA MARIA BARATI DE SOUSA	030.140.009.000	IPTU	101.18.0178529	9	18/09/2018	011027/2019
SONIA MARIA CONTE DE SOUZA	012.089.007.002	IPTU	101.18.0098173	9	17/09/2018	005469/2019
SONIA MARIA DA SILVA	030.054.032.000	IPTU	101.18.0176320	9	18/09/2018	010864/2019
SONIA MARIA DA SILVA	512.049.029.000	IPTU	101.18.0205594	9	16/09/2018	013498/2019
SONIA MARIA DA SILVA - ESPOLIO	015.026.039.000	IPTU	101.18.0106884	9	12/09/2018	005962/2019
SONIA MARIA DA SILVA RODRIGUES	004.069.017.000	IPTU	101.18.0043717	9	17/09/2018	002693/2019
SONIA MARIA DOS SANTOS LEITE	024.015.056.609	IPTU	101.18.0147890	9	17/09/2018	008922/2019
SONIA MARIA FANTINATO	016.015.124.011	IPTU	101.18.0113474	9	12/09/2018	006496/2019
SONIA MARIA FERREIRA FERNANDES	532.509.033.000	IPTU	101.18.0227871	9	15/09/2018	015866/2019
SONIA MARIA GOMES GONZALEZ	029.058.014.000	IPTU	101.18.0171795	9	16/09/2018	010577/2019
SONIA MARIA GOMES SILVA	534.131.058.000	IPTU	101.18.0236410	9	18/09/2018	016960/2019
SONIA MARIA HONORIA SILVA	533.115.040.000	IPTU	101.18.0230031	9	18/09/2018	016172/2019
SONIA MARIA MARCELO DA SILVA GUTIERRES	003.045.021.131	IPTU	101.18.0028248	9	19/09/2018	001463/2019
SONIA MARIA PEREIRA DO NASCIMENTO	521.432.002.000	IPTU	101.18.2597314	6	24/09/2018	017673/2019
SONIA MARIA PEREIRA DO NASCIMENTO	521.432.002.000	IPTU	101.18.2678428	4	19/09/2018	017777/2019
SONIA MARIA SILVA DE ABREU	033.054.029.000	IPTU	101.18.0193076	9	22/09/2018	012108/2019
SONIA REGINA ALVES DA SILVA	003.124.035.015	IPTU	101.18.0035980	9	19/09/2018	002261/2019
SONIA REGINA ANTONIO SAMPAIO	018.014.033.000	IPTU	101.18.0120989	9	19/09/2018	006951/2019
SONIA REGINA CANAZZA TUBINI	012.042.026.003	IPTU	101.18.0095882	9	17/09/2018	005324/2019

SONIA REGINA COELHO	012.015.003.401	IPTU	101.18.0093921	9	17/09/2018	005223/2019
SONIA REGINA DOS SANTOS MARTINS	015.115.039.002	IPTU	101.18.0111902	9	12/09/2018	006375/2019
SONIA REGINA LIMA CELSO	020.024.023.000	IPTU	101.18.0131496	9	22/09/2018	007233/2019
SONIA REGINA MANAF	002.079.001.083	IPTU	101.18.0024345	9	15/09/2018	001220/2019
SONIA REGINA MARTONI CARDOZO	019.070.015.016	IPTU	101.18.0130060	9	18/09/2018	007598/2019
SONIA TEREZINHA SANTOS SILVA	010.061.088.000	IPTU	101.18.0087325	9	17/09/2018	004917/2019
SONIA VIEIRA DA COSTA	020.008.035.000	IPTU	101.18.0131035	9	17/09/2018	007682/2019
SOPLAST PLASTICOS SOPRADOS LTDA.	534.612.001.000	IPTU	101.18.0238262	9	18/09/2018	017286/2019
SORAIA DE LIMA PEPE	025.020.131.010	IPTU	101.18.0153279	9	19/09/2018	009340/2019
SORAIA DOS SANTOS	003.047.012.351	IPTU	101.18.0028901	9	19/09/2018	001532/2019
SORAIA MOURA DA SILVA	512.030.098.000	IPTU	101.18.0204511	9	16/09/2018	013379/2019
SORAIA WASANO VOLPINI	016.015.122.039	IPTU	101.18.0113174	9	12/09/2018	006470/2019
SORAIA WASANO VOLPINI	021.001.037.209	IPTU	101.18.0136422	9	18/09/2018	008081/2019
SORAYA MINIOLI	001.026.001.021	IPTU	101.18.0005462	9	16/09/2018	000342/2019
SOTRANGE TRANSPORTES RODOVIARIOS LIMITADA	013.009.046.000	IPTU	101.18.0100270	9	15/09/2018	005541/2019
SOUZA DIAS CONSTRUTORA EIRELI	006.030.047.006	IPTU	101.18.0057071	9	16/09/2018	003542/2019
SPANDY PECAS EM POLIURETANO LTDA	532.100.075.000	IPTU	101.18.0224089	9	15/09/2018	015391/2019
SPARTACUS RODRIGO SOARES DA SILVA	006.010.021.060	IPTU	101.18.0054397	9	16/09/2018	003438/2019
SPE CONTINENTAL EMPREENDIMENTO IMOBILIARIO LTDA	008.029.156.000	IPTU	101.18.0073212	9	16/09/2018	004325/2019
SPE GAMA DESENVOLVIMENTO IMOBILIARIO LTDA	010.027.046.017	IPTU	101.18.0083381	9	17/09/2018	004713/2019
SPE GAMA DESENVOLVIMENTO IMOBILIARIO LTDA	010.027.046.033	IPTU	101.18.0083397	9	17/09/2018	004714/2019
SPE GAMA DESENVOLVIMENTO IMOBILIARIO LTDA	010.027.046.041	IPTU	101.18.0083405	9	17/09/2018	004715/2019
SPE GAMA DESENVOLVIMENTO IMOBILIARIO LTDA	010.027.046.078	IPTU	101.18.0083442	9	17/09/2018	004718/2019
SPE GAMA DESENVOLVIMENTO IMOBILIARIO LTDA	010.027.046.091	IPTU	101.18.0083455	9	17/09/2018	004719/2019
SPE GAMA DESENVOLVIMENTO IMOBILIARIO LTDA	010.027.046.101	IPTU	101.18.0083465	9	17/09/2018	004720/2019
SPE GAMA DESENVOLVIMENTO IMOBILIARIO LTDA	010.027.046.102	IPTU	101.18.0083466	9	17/09/2018	004721/2019
SPE GAMA DESENVOLVIMENTO IMOBILIARIO LTDA	010.027.046.122	IPTU	101.18.0083486	9	17/09/2018	004723/2019
SPE GAMA DESENVOLVIMENTO IMOBILIARIO LTDA	010.027.046.201	IPTU	101.18.0083565	9	17/09/2018	004726/2019
SPEL GRAFICA E EDITORA LTDA	029.095.005.000	IPTU	101.17.3006376	9	16/09/2018	000174/2019
SPEL GRAFICA E EDITORA LTDA	029.095.005.000	IPTU	101.18.0173102	9	16/09/2018	010653/2019
SPORTIN INDUSTRIA DE APARELHOS PARA GINASTICA	530.200.029.000	IPTU	101.18.0219758	9	12/09/2018	012256/2019
STANLEY EDUARDO DE CAMARGO	019.057.015.000	IPTU	101.18.0129626	9	18/09/2018	007566/2019
STEFAN WILLIAM ROMAN MONTEIRO	031.018.030.006	IPTU	101.18.0179860	9	19/09/2018	011113/2019
STEFANI CORADI PASCHOIN	033.124.052.134	IPTU	101.18.0196644	9	18/09/2018	012454/2019
STEFANO ZANELA	001.046.006.000	IPTU	101.18.0008574	9	16/09/2018	000456/2019
STELA SILVA SOUZA BELLA	012.082.004.000	IPTU	101.18.0098001	9	17/09/2018	005460/2019
STEVAN DRAGITCH	018.028.037.000	IPTU	101.18.0122009	9	19/09/2018	007000/2019
SUDARIO FERREIRA DOS SANTOS - ESPOLIO	033.093.041.000	IPTU	101.17.2999338	9	09/09/2018	000156/2019
SUDARIO FERREIRA DOS SANTOS - ESPOLIO	033.093.041.000	IPTU	101.17.2999339	9	09/09/2018	000157/2019
SUDARIO FERREIRA DOS SANTOS - ESPOLIO	033.093.041.000	IPTU	101.18.0194774	9	18/09/2018	012256/2019
SUELI APARECIDA SOARES	024.012.066.029	IPTU	101.18.0146876	9	17/09/2018	008844/2019
SUELI APARECIDA VOLTANI	003.047.015.029	IPTU	101.18.0030202	9	19/09/2018	001709/2019
SUELI APARECIDA ZUZARTE TAMAROSSI	012.037.041.015	IPTU	101.18.0095443	9	17/09/2018	005302/2019
SUELI BARBARA SACRAMENTO DOS SANTOS	534.128.052.000	IPTU	101.18.0236249	9	18/09/2018	016925/2019
SUELI BORGES SIQUEIRA	532.010.126.000	IPTU	101.18.0220905	9	15/09/2018	015079/2019
SUELI CARDOSO DA SILVA	030.160.048.000	IPTU	101.18.0179255	9	18/09/2018	011080/2019
SUELI DA COSTA HERNANDES	029.038.036.000	IPTU	101.17.2929163	11	18/09/2018	000085/2019
SUELI DA COSTA HERNANDES	029.038.036.000	IPTU	101.18.0171058	9	22/09/2018	010534/2019
SUELI DA SILVA ANGELI	030.110.043.000	IPTU	101.18.0177794	9	22/09/2018	010991/2019
SUELI DA SILVA MENDES	008.025.129.032	IPTU	101.18.0072407	9	16/09/2018	004308/2019
SUELI DE JESUS MAGALHAES	017.040.007.000	IPTU	101.18.0120014	9	12/09/2018	006913/2019
SUELI DO CARMO PEREZ	029.008.043.000	IPTU	101.18.0169351	9	16/09/2018	010424/2019
SUELI DOS SANTOS FRANCISCO	534.053.007.000	IPTU	101.18.0234931	9	18/09/2018	016715/2019
SUELI FREIRE DA SILVA	512.022.169.000	IPTU	101.18.0203575	9	18/09/2018	013276/2019
SUELI LOPES	521.422.004.000	IPTU	101.18.2668145	4	12/09/2018	017752/2019
SUELI LOPES	521.422.004.000	IPTU	101.18.2751381	2	07/09/2018	017861/2019
SUELI MONTEIRO RIBEIRO	533.018.015.000	IPTU	101.18.0229320	9	18/09/2018	016051/2019
SUELI MOREIRA CHIOCHIO	510.100.106.008	IPTU	101.18.0199210	9	16/09/2018	012736/2019
SUELI NASCIMENTO AFFONSO	014.029.008.096	IPTU	101.18.0105463	9	12/09/2018	005861/2019
SUELI NEVES PENA QUINTAS	010.018.003.000	IPTU	101.18.0082339	9	17/09/2018	004672/2019
SUELI NOGUEIRA DE ARAUJO SAVIANO	402.007.022.000	IPTU	101.18.0197141	9	17/09/2018	012490/2019
SUELI ROSA FERRAIOLLI	029.048.012.003	IPTU	101.18.0171357	9	16/09/2018	010555/2019
SUELI SALVI SANTOS	532.017.032.000	IPTU	101.18.0221089	9	15/09/2018	015096/2019
SUELI SAMPAIO DE AGUIAR	001.024.063.036	IPTU	101.18.0005128	9	16/09/2018	000332/2019
SUELY CASSARI	001.003.061.057	IPTU	101.18.0000332	9	10/09/2018	000222/2019
SUELY DIAS CANTOS	534.107.021.000	IPTU	101.18.0235136	9	18/09/2018	016747/2019
SUELY LACERDA DE OLIVEIRA	521.056.005.000	IPTU	101.18.0210028	9	15/09/2018	013809/2019
SUELY RUIZ	001.040.036.026	IPTU	101.18.0008342	9	18/09/2018	000451/2019
SUEO OGATA	021.013.026.000	IPTU	101.18.0138409	9	18/09/2018	008256/2019
SULAMITA PRISCILLA CASTELLANI	022.024.027.033	IPTU	101.18.0143187	9	12/09/2018	008586/2019
SUMIKO KITAI	021.036.041.000	IPTU	101.18.0139460	9	18/09/2018	008321/2019
SUMIKO KITAI	021.043.103.166	IPTU	101.18.0139932	9	18/09/2018	008348/2019
SUSAN PAULA MUNOZ ALARCON MACEDO	022.024.026.028	IPTU	101.18.0143054	9	12/09/2018	008567/2019
SUSELAINE DE MEDEIROS	018.039.095.000	IPTU	101.18.0122901	9	19/09/2018	007063/2019
SUSELAINE DE MEDEIROS ZAMORA DEL RIO	018.039.121.000	IPTU	101.18.0123195	9	19/09/2018	007087/2019
SUZETE GENTIL MENDONCA CHECHI	002.073.026.492	IPTU	101.18.0022295	9	15/09/2018	001128/2019
SUZIE PINHEIRO DE SOUZA	003.045.021.261	IPTU	101.18.0028377	9	19/09/2018	001478/2019
SUZIMARA DE SA SOUZA	024.020.126.099	IPTU	101.18.0149891	9	17/09/2018	009126/2019
SYLVANO OLIVEIRA MACHADO	522.200.084.000	IPTU	101.18.0214948	9	12/09/2018	014288/2019
SYLVIA DANIELA SAVOIA CASTELAO	016.015.138.085	IPTU	101.18.0114527	9	12/09/2018	006587/2019
SYLVIO AYRTON TEIXEIRA	524.017.004.000	IPTU	101.18.2688837	4	26/09/2018	017791/2019
SYLVIO PIETRO JUNIOR	001.018.105.309	IPTU	101.18.0002408	9	16/09/2018	000274/2019

SYLVIO PIETRO JUNIOR	002.021.026.000	IPTU	101.18.0017087	9	15/09/2018	000822/2019
TABATA BINDER SILVA DOS SANTOS	016.015.099.106	IPTU	101.18.0112242	9	12/09/2018	006392/2019
TABATA SOUSA TERCENIANO	006.029.104.024	IPTU	101.18.0056958	9	16/09/2018	003533/2019
TACITO MURARO	015.087.074.432	IPTU	101.18.0110911	9	12/09/2018	006296/2019
TADAO TAKEHISA	018.067.061.000	IPTU	101.18.0124737	9	19/09/2018	007241/2019
TADAYOSHI KOGIMA - ESPOLIO	012.023.001.001	IPTU	101.18.0094400	9	17/09/2018	005260/2019
TADAYOSHI KOGIMA - ESPOLIO	012.023.001.002	IPTU	101.18.0094401	9	17/09/2018	005261/2019
TADAYOSHI KOGIMA - ESPOLIO	012.023.001.003	IPTU	101.18.0094402	9	17/09/2018	005262/2019
TADAYOSHI KOGIMA - ESPOLIO	012.023.001.004	IPTU	101.18.0094403	9	17/09/2018	005263/2019
TADEU BENEDITO	031.038.062.011	IPTU	101.18.0181211	9	19/09/2018	011190/2019
TADEU DE JESUS BERNARDO	003.047.012.640	IPTU	101.18.0029189	9	19/09/2018	001568/2019
TADEU DIOGO DE SOUZA	031.097.030.000	IPTU	101.18.0183342	9	19/09/2018	011383/2019
TADEU DONIZETE DOS SANTOS	532.061.045.000	IPTU	101.18.0222593	9	15/09/2018	015250/2019
TADEU MORASSI	522.102.003.000	IPTU	101.18.0213875	9	12/09/2018	014185/2019
TADEU ROBERTO CORBI	029.107.004.000	IPTU	101.18.0173284	9	18/09/2018	010670/2019
TADEU ROBERTO DE CAMARGO	027.105.002.000	IPTU	101.18.0166506	9	15/09/2018	010199/2019
TADEU SANTOS DE SOUSA	022.024.027.164	IPTU	101.18.0143317	9	12/09/2018	008606/2019
TAE JING YEO	520.004.002.000	IPTU	101.18.0207081	9	12/09/2018	013584/2019
TAINAN SOARES BEHEREGARAY	004.018.187.175	IPTU	101.18.0038396	9	17/09/2018	002400/2019
TAKAE WATANABE	030.024.004.000	IPTU	101.18.0175363	9	18/09/2018	010803/2019
TAKASHI ISHII	524.213.005.000	IPTU	101.18.0217100	9	17/09/2018	014584/2019
TAKEMI SHIMIZU	015.055.032.000	IPTU	101.18.0109389	9	12/09/2018	006173/2019
TAKEO OMORI	019.070.055.003	IPTU	101.18.0130108	9	18/09/2018	007604/2019
TAKEYASU ITO	524.006.019.000	IPTU	101.18.0215879	9	22/09/2018	014426/2019
TAMIRES DE LIMA	017.024.038.291	IPTU	101.18.0118953	9	12/09/2018	006848/2019
TAMIRES LONGO CAMPOS	031.006.034.000	IPTU	101.18.0179607	9	19/09/2018	011100/2019
TANIA APARECIDA RODRIGUES LUIZ	010.038.103.191	IPTU	101.18.0085570	9	17/09/2018	004837/2019
TANIA BRAGANCA PINHEIRO CECATTO	010.021.014.010	IPTU	101.18.0082512	9	17/09/2018	004680/2019
TANIA CONCEICAO ROSALEM BULCHI	024.005.060.000	IPTU	101.18.0146237	9	17/09/2018	008808/2019
TANIA DE OLIVEIRA REIS	012.024.049.049	IPTU	101.18.0094774	9	17/09/2018	005275/2019
TANIA KATIA DA SILVA PORTO	011.033.114.300	IPTU	101.18.0089449	9	15/09/2018	005011/2019
TANIA MARA NUNES DE OLIVEIRA LACERDA	001.068.256.060	IPTU	101.18.0011665	9	16/09/2018	000577/2019
TANIA MARISA MONTEIRA	024.015.056.165	IPTU	101.18.0147446	9	17/09/2018	008887/2019
TANIA REGINA DA SILVA COTTET	006.090.006.009	IPTU	101.18.0061852	9	16/09/2018	003869/2019
TANIA REGINA DA SILVA COTTET	006.090.033.000	IPTU	101.18.0061893	9	16/09/2018	003872/2019
TANIA REGINA PIRES	029.109.008.000	IPTU	101.18.0173312	9	16/09/2018	010673/2019
TANIA TEREZINHA SIMOES	026.088.054.008	IPTU	101.18.0162132	9	12/09/2018	009873/2019
TANIA ZACHARIAS BRANCO	029.131.011.000	IPTU	101.18.0173748	9	16/09/2018	010698/2019
TARAS ZARUBAIKO	620.525.006.000	IPTU	101.18.0240785	9	16/09/2018	017541/2019
TARCIANO JOSE SILVA GALVAO	027.010.018.000	IPTU	101.18.0163160	9	15/09/2018	009968/2019
TARCILIO JORDAO	019.007.026.086	IPTU	101.18.0126951	9	18/09/2018	007382/2019
TARCISIO ANTONIO DOS SANTOS	001.023.071.062	IPTU	101.18.0004488	9	16/09/2018	000325/2019
TARCISIO DO NASCIMENTO	522.015.007.000	IPTU	101.18.0213325	9	12/09/2018	014120/2019
TARCISIO FERREIRA DA SILVA	024.066.043.023	IPTU	101.18.0151627	9	17/09/2018	009241/2019
TARCISIO GOMES DE SOUZA	532.047.003.000	IPTU	101.18.0221918	9	15/09/2018	015176/2019
TARCISIO JOSE MIRANDA	028.011.026.000	IPTU	101.18.0168604	9	12/09/2018	010371/2019
TARDIEU CAMPOS	003.022.077.000	IPTU	101.18.0026504	9	19/09/2018	001329/2019
TARGINO VIANNA	004.113.008.000	IPTU	101.18.0045668	9	17/09/2018	002819/2019
TATIANA APARECIDA PEREIRA DA SILVA	021.052.098.000	IPTU	101.18.0140649	9	18/09/2018	008394/2019
TATIANA BATISTIOLE DE AGOSTINI	004.047.055.023	IPTU	101.18.0040405	9	17/09/2018	002522/2019
TATIANA BERNARDES PIASSALI CARVALHO	012.047.004.000	IPTU	101.18.0096044	9	17/09/2018	005334/2019
TATIANA CHRISTO BARROS LOPES	026.002.073.067	IPTU	101.18.0159309	9	12/09/2018	009664/2019
TATIANA DE LIMA SANTIN	002.054.015.231	IPTU	101.18.0019997	9	15/09/2018	000952/2019
TATIANA EVARISTO DE SOUZA	620.521.002.000	IPTU	101.18.0240758	9	18/09/2018	017537/2019
TATIANA POMPOLLO LIOTTI	003.121.008.163	IPTU	101.18.0035177	9	19/09/2018	002198/2019
TATIANA REGINA MARTINEZ	018.099.033.096	IPTU	101.18.0125971	9	19/09/2018	007313/2019
TATIANA RODRIGUES MONTE	010.029.064.000	IPTU	101.18.0083980	9	17/09/2018	004745/2019
TATIANE APARECIDA PEREIRA	003.115.001.013	IPTU	101.18.0034647	9	19/09/2018	002120/2019
TATIANE AZEVEDO DE MORAES	018.043.006.000	IPTU	101.18.0123560	9	19/09/2018	007144/2019
TATIANE BOTINI	016.031.016.009	IPTU	101.18.0115501	9	12/09/2018	006650/2019
TATIANE BUSCARILLI	016.015.138.043	IPTU	101.18.0114485	9	12/09/2018	006585/2019
TATIANE CARTEANO LUCIANO FAVERO	017.024.057.038	IPTU	101.18.0119263	9	12/09/2018	006869/2019
TATIANE CRISTINA DE SOUZA	033.124.052.137	IPTU	101.18.0196647	9	18/09/2018	012455/2019
TATIANE DA ROCHA FRAGNANI	032.058.034.000	IPTU	101.18.0187841	9	19/09/2018	011747/2019
TATIANE FERNANDES DA SILVA	005.002.038.040	IPTU	101.18.0045991	9	12/09/2018	002832/2019
TATIANE LISBOA MARQUES	015.087.074.308	IPTU	101.18.0110787	9	12/09/2018	006281/2019
TATIANE MITIKO TACHIBANA	019.015.029.173	IPTU	101.18.0127503	9	18/09/2018	007417/2019
TATIANE OLIVEIRA SANTOS	410.035.078.000	IPTU	101.18.0198156	9	12/09/2018	012614/2019
TATIANE SANTOS DE ALMEIDA	027.005.132.199	IPTU	101.18.0162921	9	15/09/2018	009949/2019
TATIANE SOARES CAVALCANTI	004.066.040.005	IPTU	101.18.0043224	9	17/09/2018	002666/2019
TATIERE STORION DE MAGALHAES	010.040.138.028	IPTU	101.18.0086188	9	17/09/2018	004864/2019
TAUANI APARECIDA FOLCO	015.087.074.351	IPTU	101.18.0110830	9	12/09/2018	006286/2019
TCF TRADING CONSULTING FINANCE S/S LTDA	006.008.058.033	IPTU	101.18.0053965	9	16/09/2018	003429/2019
TECMAC ENGENHARIA E CONSTRUCOES LTDA.	012.057.030.002	IPTU	101.18.0096774	9	17/09/2018	005369/2019
TECMAC ENGENHARIA E CONSTRUCOES LTDA.	012.057.030.009	IPTU	101.18.0096781	9	17/09/2018	005370/2019
TECNICAS ELETRO MECANICAS TELEM S/A	532.101.021.000	IPTU	101.18.0224989	9	15/09/2018	015393/2019
TEC-SIN SISTEMA INTEGRADO CONSTRUTORA LTDA.	033.087.034.000	IPTU	101.18.0194472	9	18/09/2018	012229/2019
TELMA LOPES SILVEIRA	004.044.036.000	IPTU	101.18.0040022	9	17/09/2018	002490/2019
TELMA REGINA ANDRADE KATO	014.028.004.175	IPTU	101.18.0105196	9	12/09/2018	005841/2019
TELSON RODRIGUES DA SILVA	522.127.033.000	IPTU	101.18.0214906	9	12/09/2018	014285/2019
TEMISTOCLES DOS SANTOS BRITO	532.303.005.000	IPTU	101.18.0226554	9	15/09/2018	015663/2019
TEODORO CINTRA DE ARAUJO	021.023.074.010	IPTU	101.18.0138977	9	18/09/2018	008291/2019

TEOTONIO JOSE MARTINS - ESPOLIO	017.028.015.000	IPTU	101.18.0119541	9	12/09/2018	006893/2019
TEOTONIO JOSE MARTINS-ESPOLIO	017.035.020.000	IPTU	101.18.0119825	9	12/09/2018	006904/2019
TERCIO WILLIAN QUATRONI	024.019.131.111	IPTU	101.18.0148551	9	17/09/2018	008979/2019
TERESA CRISTINA VENERONI	010.018.046.046	IPTU	101.18.0082420	9	17/09/2018	004676/2019
TERESA GOMIDE	534.155.027.000	IPTU	101.18.0237313	9	18/09/2018	017079/2019
TERESA MARLENE FRANZINI	016.015.104.084	IPTU	101.18.0112597	9	12/09/2018	006412/2019
TERESA ROSELI BELARMINO MARIANNO	006.028.132.000	IPTU	101.18.0056438	9	16/09/2018	003516/2019
TERESA TEIXEIRA COELHO	402.019.013.000	IPTU	101.18.0197387	9	17/09/2018	012522/2019
TERESINHA APARECIDA BOVOLENTA DE SOUZA	029.132.016.000	IPTU	101.18.0173785	9	16/09/2018	010700/2019
TEREZA BARBOSA DOS SANTOS	532.086.007.000	IPTU	101.18.0223996	9	15/09/2018	015385/2019
TEREZA BARBOZA	018.027.027.000	IPTU	101.18.0121954	9	19/09/2018	006997/2019
TEREZA BATISTA DA ROZA KOVACS	620.607.003.000	IPTU	101.18.0241142	9	16/09/2018	017605/2019
TEREZA BERNARDO PASTRANA	510.100.046.189	IPTU	101.18.0198848	9	16/09/2018	012688/2019
TEREZA CARLA SOUZA PEREIRA	027.029.113.032	IPTU	101.18.0164089	9	15/09/2018	010021/2019
TEREZA CRISTINA TONELLI RACY	024.015.056.315	IPTU	101.18.0147596	9	17/09/2018	008898/2019
TEREZA DA ROCHA	001.030.070.079	IPTU	101.18.0005747	9	16/09/2018	000355/2019
TEREZA DA ROCHA	402.021.008.000	IPTU	101.18.0197437	9	17/09/2018	012531/2019
TEREZA DA ROCHA	402.021.010.000	IPTU	101.18.0197439	9	17/09/2018	012532/2019
TEREZA DA SILVA SIQUEIRA	009.019.029.000	IPTU	101.18.0077840	9	17/09/2018	004463/2019
TEREZA GONCALVES FERREIRA	018.047.052.000	IPTU	101.18.0123782	9	19/09/2018	007158/2019
TEREZA GUERRA DA SILVA	031.048.017.000	IPTU	101.18.0181512	9	19/09/2018	011207/2019
TEREZA SACILLOTTO VALLERIO	532.200.010.000	IPTU	101.17.2921177	11	14/09/2018	000081/2019
TEREZINHA BRAGA INACIO	021.090.063.000	IPTU	101.18.0141952	9	18/09/2018	008491/2019
TEREZINHA DA CRUZ MAGRINO	021.017.047.000	IPTU	101.18.0138668	9	18/09/2018	008265/2019
TEREZINHA DE APULA PEREIRA	530.106.007.000	IPTU	101.18.0218714	9	12/09/2018	014833/2019
TEREZINHA DE FATIMA DE CARVALHO	510.116.006.000	IPTU	101.18.0200034	9	16/09/2018	012841/2019
TEREZINHA DE FATIMA MOTA	524.208.026.000	IPTU	101.18.0217059	9	17/09/2018	014572/2019
TEREZINHA DE JESUS ALBANO	017.017.040.000	IPTU	101.18.0118097	9	12/09/2018	006791/2019
TEREZINHA DE JESUS ALBANO - ESPOLIO	031.007.037.000	IPTU	101.18.0179649	9	19/09/2018	011101/2019
TEREZINHA DE JESUS ALBANO (ESPOLIO)	017.015.054.000	IPTU	101.18.0118043	9	12/09/2018	006789/2019
TEREZINHA DE JESUS PINHEIRO ALVES	532.200.023.006	IPTU	101.18.0226103	9	22/09/2018	015597/2019
TEREZINHA PAES RODRIGUES	019.044.030.000	IPTU	101.18.0129158	9	22/09/2018	007533/2019
TEREZINHA PEREIRA LEAO DA SILVA	523.314.031.000	IPTU	101.18.0215731	9	12/09/2018	014407/2019
TEREZINHA SANTOS BENTO DE CAMPOS	521.411.009.000	IPTU	101.18.0211489	9	15/09/2018	013945/2019
TEREZINHA SANTOS BENTO DE CAMPOS	521.411.009.000	IPTU	101.18.2692834	4	26/09/2018	017798/2019
TERPLAN EMPREENDIMENTOS IMOBILIARIOS LTDA	003.048.126.097	IPTU	101.18.0031735	9	19/09/2018	001907/2019
TERRAPLENAGEM BRASILIA LTDA	512.033.001.079	IPTU	101.18.0205124	9	16/09/2018	013447/2019
TERRAPLENAGEM BRASILIA LTDA	512.033.001.114	IPTU	101.18.0205158	9	16/09/2018	013454/2019
TERUKO HIKIJI - ESPOLIO	007.074.077.000	IPTU	101.18.0069047	9	12/09/2018	004169/2019
TERUO IWAMOTO	524.112.010.000	IPTU	101.18.0216689	9	17/09/2018	014512/2019
TETSUO AOKI	015.005.088.000	IPTU	101.18.0106007	9	12/09/2018	005912/2019
TETSUYA TAJIRI	524.216.013.000	IPTU	101.18.0217149	9	17/09/2018	014594/2019
TETSUYA YOSHIMURA	026.037.007.005	IPTU	101.18.0160619	9	12/09/2018	009757/2019
THADEU ALFREDO FARIAS SILVA	004.092.032.000	IPTU	101.18.0044269	9	17/09/2018	002732/2019
THAICIA RAMIREZ MOISEIEFF	004.050.328.187	IPTU	101.18.0042001	9	17/09/2018	002613/2019
THAIS ACOSTA GAMMA	025.104.044.015	IPTU	101.18.0157434	9	19/09/2018	009542/2019
THAIS DA FONSECA	003.047.016.220	IPTU	101.18.0030753	9	19/09/2018	001767/2019
THAIS DA SILVA MAFFEI	512.033.001.095	IPTU	101.18.0205140	9	14/09/2018	013450/2019
THAIS DOS SANTOS PEREIRA	030.002.060.000	IPTU	101.18.0174405	9	18/09/2018	010748/2019
THAIS FERREIRA DA SILVA	020.069.062.018	IPTU	101.18.0133902	9	17/09/2018	007873/2019
THAIS FITTIPALDI RODRIGUES	003.047.016.793	IPTU	101.18.0031326	9	19/09/2018	001843/2019
THAIS GOMES DE ANDRADE	016.015.125.014	IPTU	101.18.0113677	9	12/09/2018	006514/2019
THAISA ROCHELLE GRABHER MEIER DAS NEVES PRADO	020.107.055.115	IPTU	101.18.0135448	9	17/09/2018	007978/2019
THALES NACHABE ORTEGA	002.073.027.352	IPTU	101.18.0022936	9	15/09/2018	001177/2019
THALES PEREIRA DE SOUSA	532.054.061.000	IPTU	101.18.0222186	9	15/09/2018	015212/2019
THAMIRIS KAROLINI SOUSA	512.057.032.000	IPTU	101.18.0205962	9	16/09/2018	013530/2019
THATIANE PALMEIRA VICENTE	020.041.007.000	IPTU	101.18.0132341	9	17/09/2018	007787/2019
THELMA MARIA ROQUE ALVES	018.053.061.000	IPTU	101.18.0123986	9	19/09/2018	007181/2019
THEREZA BRAMBILLA CASTILHANO	020.025.035.001	IPTU	101.18.0131542	9	17/09/2018	007725/2019
THEREZA DE JESUS SOARES DE MORAES - ESPOLIO	512.301.001.000	IPTU	101.18.0207008	9	16/09/2018	013576/2019
THEREZA PEREIRA	027.130.009.000	IPTU	101.18.0167372	9	15/09/2018	010271/2019
THEREZA PINTO CHOLIKI	025.117.052.065	IPTU	101.18.0158827	9	19/09/2018	009615/2019
THEREZINHA MARIA PEREIRA DA COSTA	001.009.041.033	IPTU	101.18.0000631	9	16/09/2018	000236/2019
THIAGO ANTONIO FORTE	006.036.087.044	IPTU	101.18.0057835	9	16/09/2018	003568/2019
THIAGO BALDIN LOPES	003.047.013.006	IPTU	101.18.0029553	9	19/09/2018	001627/2019
THIAGO BANFI CREDICO	001.068.256.744	IPTU	101.18.0012347	9	14/09/2018	000624/2019
THIAGO BATISTELA BUENO	005.017.022.002	IPTU	101.18.0047708	9	12/09/2018	002897/2019
THIAGO BEZERRA LACERDA	002.054.015.491	IPTU	101.18.0020257	9	18/09/2018	000976/2019
THIAGO BUCCI BRAGA	015.087.074.177	IPTU	101.18.0110657	9	12/09/2018	006270/2019
THIAGO DE BARROS BATISTA	004.018.187.173	IPTU	101.18.0038394	9	17/09/2018	002399/2019
THIAGO DE MENEZES CRISTO	007.052.022.020	IPTU	101.18.0065201	9	12/09/2018	004057/2019
THIAGO DOS SANTOS CORDEIRO	017.024.056.125	IPTU	101.18.0119103	9	12/09/2018	006853/2019
THIAGO FERREIRA DA SILVA	003.121.008.003	IPTU	101.18.0035018	9	19/09/2018	002172/2019
THIAGO GALES ANNUNCIATO	016.015.122.120	IPTU	101.18.0113255	9	12/09/2018	006482/2019
THIAGO HENRIQUE BELMONTE	019.006.081.003	IPTU	101.18.0126732	9	18/09/2018	007360/2019
THIAGO HENRIQUE DINIZ SENA DE SOUZA	021.007.087.502	IPTU	101.18.0137734	9	18/09/2018	008211/2019
THIAGO HENRIQUE RAMOS DA SILVA	020.116.023.248	IPTU	101.18.0136091	9	17/09/2018	008038/2019
THIAGO LIRA OLIVEIRA	021.007.088.176	IPTU	101.18.0137916	9	18/09/2018	008225/2019
THIAGO LOPES CAMPOS	001.062.065.023	IPTU	101.18.0010049	9	16/09/2018	000509/2019
THIAGO LOPES CAMPOS	030.048.034.000	IPTU	101.18.0176065	9	18/09/2018	010840/2019
THIAGO LOPES DA SILVA	534.603.004.000	IPTU	101.18.0238194	9	18/09/2018	017248/2019
THIAGO MARIQUITO FERNANDES	015.029.063.000	IPTU	101.18.0107998	9	12/09/2018	006100/2019

THIAGO MOLINA MARCILIO	001.033.008.130	IPTU	101.18.0006371	9	16/09/2018	000383/2019
THIAGO MOYA RIOS	024.019.137.110	IPTU	101.18.0148853	9	17/09/2018	009010/2019
THIAGO PISSANI DO AMARAL	027.005.132.263	IPTU	101.18.0162982	9	20/09/2018	009958/2019
THIAGO QUADROS DE ANDRADE	021.072.003.000	IPTU	101.18.0141330	9	18/09/2018	008451/2019
THIAGO WILLIAN PACHECO DA SILVA	020.006.001.225	IPTU	101.18.0130926	9	17/09/2018	007677/2019
THYAGO MEDEIROS ARRUDA	017.024.057.030	IPTU	101.18.0119255	9	12/09/2018	006867/2019
THYRSO MARANESI	004.004.014.031	IPTU	101.18.0036455	9	17/09/2018	002299/2019
TIAGO CAIRES FRANCO	017.024.038.196	IPTU	101.18.0118858	9	12/09/2018	006843/2019
TIAGO ESTRELA DE OLIVEIRA	008.060.035.040	IPTU	101.18.0077143	9	16/09/2018	004423/2019
TIAGO HENRIQUE BELO	003.047.013.538	IPTU	101.18.0030085	9	19/09/2018	001692/2019
TIAGO LUCAS DE BRITO	003.047.012.773	IPTU	101.18.0029322	9	19/09/2018	001591/2019
TIAGO NIERI MARQUES BAIA	534.617.014.000	IPTU	101.18.0238314	9	18/09/2018	017296/2019
TIAGO PADIA BENOSKI	001.068.256.714	IPTU	101.18.0012317	9	16/09/2018	000619/2019
TIAGO RICARDO DE MELO	024.019.091.389	IPTU	101.18.0148408	9	01/09/2018	008959/2019
TIAGO RODRIGUES CARVALHO	533.308.029.000	IPTU	101.18.0232693	9	22/09/2018	016444/2019
TIAGO RODRIGUES CONSTANTINO	011.034.003.004	IPTU	101.18.0090521	9	15/09/2018	005074/2019
TIAGO RODRIGUES DO CARMO	020.116.023.185	IPTU	101.18.0136028	9	17/09/2018	008035/2019
TIAGO ROLIM E SILVA	004.047.062.075	IPTU	101.18.0040765	9	17/09/2018	002542/2019
TIBERIO INPAR PROJ.RESID.S.B.C SPE XI LTDA	025.117.052.011	IPTU	101.18.0158773	9	19/09/2018	009608/2019
TIBERIO INPAR PROJ.RESID.S.B.C SPE XI LTDA	025.117.052.027	IPTU	101.18.0158789	9	19/09/2018	009610/2019
TIBERIO INPAR PROJ.RESID.S.B.C SPE XI LTDA	025.117.052.041	IPTU	101.18.0158803	9	19/09/2018	009611/2019
TIBERIO INPAR PROJ.RESID.S.B.C SPE XI LTDA	025.117.052.067	IPTU	101.18.0158829	9	19/09/2018	009616/2019
TIBERIO INPAR PROJ.RESID.S.B.C SPE XI LTDA	025.117.052.093	IPTU	101.18.0158855	9	19/09/2018	009617/2019
TIBERIO INPAR PROJ.RESID.S.B.C SPE XI LTDA	025.117.052.153	IPTU	101.18.0158915	9	19/09/2018	009622/2019
TIBERIO INPAR PROJ.RESID.S.B.C SPE XI LTDA	025.117.052.174	IPTU	101.18.0158936	9	19/09/2018	009624/2019
TIBERIO INPAR PROJ.RESID.S.B.C SPE XI LTDA	025.117.052.197	IPTU	101.18.0158959	9	19/09/2018	009626/2019
TIBERIO INPAR PROJ.RESID.S.B.C SPE XI LTDA	025.117.052.207	IPTU	101.18.0158969	9	19/09/2018	009627/2019
TIBERIO INPAR PROJ.RESID.S.B.C SPE XI LTDA	025.117.052.228	IPTU	101.18.0158990	9	19/09/2018	009629/2019
TIBERIO INPAR PROJ.RESID.S.B.C SPE XI LTDA	025.117.052.236	IPTU	101.18.0158998	9	19/09/2018	009630/2019
TIBERIO INPAR PROJ.RESID.S.B.C SPE XI LTDA	025.117.052.251	IPTU	101.18.0159013	9	19/09/2018	009633/2019
TIBERIO INPAR PROJ.RESID.S.B.C SPE XI LTDA	025.117.052.264	IPTU	101.18.0159026	9	19/09/2018	009634/2019
TIBERIO INPAR PROJ.RESID.S.B.C SPE XI LTDA	025.117.052.265	IPTU	101.18.0159027	9	19/09/2018	009635/2019
TIBERIO INPAR PROJ.RESID.S.B.C SPE XI LTDA	025.117.052.296	IPTU	101.18.0159058	9	19/09/2018	009637/2019
TIBERIO INPAR PROJ.RESID.S.B.C SPE XI LTDA	025.117.052.302	IPTU	101.18.0159064	9	19/09/2018	009639/2019
TIBERIO INPAR PROJ.RESID.S.B.C SPE XI LTDA	025.117.052.312	IPTU	101.18.0159074	9	19/09/2018	009640/2019
TIBERIO INPAR PROJ.RESID.S.B.C SPE XI LTDA	025.117.052.335	IPTU	101.18.0159097	9	19/09/2018	009642/2019
TIBERIO INPAR PROJ.RESID.S.B.C SPE XI LTDA	025.117.052.354	IPTU	101.18.0159116	9	19/09/2018	009646/2019
TIBURCIO MORAIS COSTA	512.012.023.000	IPTU	101.18.0202386	9	16/09/2018	013163/2019
TIMOTEO VIEIRA	003.047.012.700	IPTU	101.18.0029249	9	19/09/2018	001578/2019
TITO LIVIO MARTINS NETTO	534.200.006.000	IPTU	101.18.0237410	9	18/09/2018	017091/2019
TITO LIVIO MARTINS NETTO	534.400.020.000	IPTU	101.18.0238014	9	18/09/2018	017197/2019
TITO LIVIO MARTINS NETTO	534.401.013.000	IPTU	101.18.0238025	9	18/09/2018	017201/2019
TITO LIVIO MARTINS NETTO	534.401.014.000	IPTU	101.18.0238026	9	18/09/2018	017202/2019
TITO LIVIO MARTINS NETTO	534.401.015.000	IPTU	101.18.0238027	9	18/09/2018	017203/2019
TITO LIVIO MARTINS NETTO	534.401.016.000	IPTU	101.18.0238028	9	18/09/2018	017204/2019
TITO LIVIO MARTINS NETTO	534.401.017.000	IPTU	101.18.0238029	9	18/09/2018	017205/2019
TITO LIVIO MARTINS NETTO	534.401.018.000	IPTU	101.18.0238030	9	18/09/2018	017206/2019
TITO LIVIO MARTINS NETTO	534.401.019.000	IPTU	101.18.0238031	9	18/09/2018	017207/2019
TITO LIVIO MARTINS NETTO	534.401.021.000	IPTU	101.18.0238033	9	18/09/2018	017208/2019
TITO LIVIO MARTINS NETTO	534.401.023.000	IPTU	101.18.0238035	9	18/09/2018	017209/2019
TITO LIVIO MARTINS NETTO	534.401.024.000	IPTU	101.18.0238036	9	18/09/2018	017210/2019
TITO LIVIO MARTINS NETTO	534.401.025.000	IPTU	101.18.0238037	9	18/09/2018	017211/2019
TITO LIVIO MARTINS NETTO	534.401.026.000	IPTU	101.18.0238038	9	18/09/2018	017212/2019
TITO LIVIO MARTINS NETTO	534.401.027.000	IPTU	101.18.0238039	9	18/09/2018	017213/2019
TITO LIVIO MARTINS NETTO	534.401.028.000	IPTU	101.18.0238040	9	18/09/2018	017214/2019
TITO LIVIO MARTINS NETTO	534.401.029.000	IPTU	101.18.0238041	9	18/09/2018	017215/2019
TITO LIVIO MARTINS NETTO	534.401.030.000	IPTU	101.18.0238042	9	18/09/2018	017216/2019
TITO LIVIO MARTINS NETTO	534.401.031.000	IPTU	101.18.0238043	9	18/09/2018	017217/2019
TITO LIVIO MARTINS NETTO	534.401.032.000	IPTU	101.18.0238044	9	18/09/2018	017218/2019
TITO LIVIO MARTINS NETTO	534.401.033.000	IPTU	101.18.0238045	9	18/09/2018	017219/2019
TITO LIVIO MARTINS NETTO	534.401.034.000	IPTU	101.18.0238046	9	18/09/2018	017220/2019
TITO LIVIO MARTINS NETTO	534.402.002.000	IPTU	101.18.0238048	9	18/09/2018	017221/2019
TITO LIVIO MARTINS NETTO	534.402.003.000	IPTU	101.18.0238049	9	18/09/2018	017222/2019
TITO LIVIO MARTINS NETTO	534.402.004.000	IPTU	101.18.0238050	9	18/09/2018	017223/2019
TITO LIVIO MARTINS NETTO	534.402.008.000	IPTU	101.18.0238054	9	18/09/2018	017225/2019
TITO LIVIO MARTINS NETTO	534.402.009.000	IPTU	101.18.0238055	9	18/09/2018	017226/2019
TITO LIVIO MARTINS NETTO	534.402.010.000	IPTU	101.18.0238056	9	18/09/2018	017227/2019
TITO LIVIO MARTINS NETTO	534.402.011.000	IPTU	101.18.0238057	9	18/09/2018	017228/2019
TITO LIVIO MARTINS NETTO	534.402.012.000	IPTU	101.18.0238058	9	18/09/2018	017229/2019
TITO LIVIO MARTINS NETTO	534.402.013.000	IPTU	101.18.0238059	9	18/09/2018	017230/2019
TITO LIVIO MARTINS NETTO	534.403.001.000	IPTU	101.18.0238060	9	18/09/2018	017231/2019
TITO LIVIO MARTINS NETTO	534.609.004.000	IPTU	101.18.0238218	9	18/09/2018	017256/2019
TITO LIVIO MARTINS NETTO	534.610.004.000	IPTU	101.18.0238221	9	18/09/2018	017258/2019
TITO LIVIO MARTINS NETTO	534.610.005.000	IPTU	101.18.0238222	9	18/09/2018	017259/2019
TITO LIVIO MARTINS NETTO	534.610.006.000	IPTU	101.18.0238223	9	18/09/2018	017260/2019
TITO LIVIO MARTINS NETTO	534.610.007.000	IPTU	101.18.0238224	9	18/09/2018	017261/2019
TITO LIVIO MARTINS NETTO	534.610.008.000	IPTU	101.18.0238225	9	18/09/2018	017262/2019
TITO LIVIO MARTINS NETTO	534.610.009.000	IPTU	101.18.0238226	9	18/09/2018	017263/2019
TITO LIVIO MARTINS NETTO	534.610.010.000	IPTU	101.18.0238227	9	18/09/2018	017264/2019
TITO LIVIO MARTINS NETTO	534.610.011.000	IPTU	101.18.0238228	9	18/09/2018	017265/2019
TITO LIVIO MARTINS NETTO	534.610.012.000	IPTU	101.18.0238229	9	18/09/2018	017266/2019
TITO LIVIO MARTINS NETTO	534.610.013.000	IPTU	101.18.0238230	9	18/09/2018	017267/2019

TITO LIVIO MARTINS NETTO	534.610.014.000	IPTU	101.18.0238231	9	18/09/2018	017268/2019
TITO LIVIO MARTINS NETTO	534.610.015.000	IPTU	101.18.0238232	9	18/09/2018	017269/2019
TITO LIVIO MARTINS NETTO	534.610.016.000	IPTU	101.18.0238233	9	18/09/2018	017270/2019
TITO LIVIO MARTINS NETTO	534.610.017.000	IPTU	101.18.0238234	9	18/09/2018	017271/2019
TITO LIVIO MARTINS NETTO	534.610.018.000	IPTU	101.18.0238235	9	18/09/2018	017272/2019
TITO LIVIO MARTINS NETTO	534.610.019.000	IPTU	101.18.0238236	9	18/09/2018	017273/2019
TITO LIVIO MARTINS NETTO	534.610.020.000	IPTU	101.18.0238237	9	18/09/2018	017274/2019
TITO LIVIO MARTINS NETTO	534.610.021.000	IPTU	101.18.0238238	9	18/09/2018	017275/2019
TITO LIVIO MARTINS NETTO	534.610.022.000	IPTU	101.18.0238239	9	18/09/2018	017276/2019
TITO LIVIO MARTINS NETTO	534.610.023.000	IPTU	101.18.0238240	9	18/09/2018	017277/2019
TITO LIVIO MARTINS NETTO	534.610.024.000	IPTU	101.18.0238241	9	18/09/2018	017278/2019
TITO LIVIO MARTINS NETTO	534.610.025.000	IPTU	101.18.0238242	9	18/09/2018	017279/2019
TITO LIVIO MARTINS NETTO	534.610.026.000	IPTU	101.18.0238243	9	18/09/2018	017280/2019
TITO LIVIO MARTINS NETTO	534.611.015.000	IPTU	101.18.0238254	9	18/09/2018	017284/2019
TITO LIVIO MARTINS NETTO	534.611.016.000	IPTU	101.18.0238255	9	18/09/2018	017285/2019
TITO LUIZ CORREA MACHADO	029.021.074.000	IPTU	101.18.0170458	9	16/09/2018	010505/2019
TOKUSEI YAMAUCHI	020.040.026.000	IPTU	101.18.0132317	9	17/09/2018	007786/2019
TOLOMEU NEGOCIOS E PARTICIPACOES LTDA	007.054.006.000	IPTU	101.18.0065410	9	12/09/2018	004061/2019
TOMAZ ARROIO	033.002.226.000	IPTU	101.18.0190377	9	18/09/2018	011903/2019
TOME EQUIPAMENTOS E TRANSPORTES LTDA	016.015.018.000	IPTU	101.18.0112079	9	12/09/2018	006384/2019
TOME EQUIPAMENTOS E TRANSPORTES LTDA	016.015.129.000	IPTU	101.18.0114440	9	12/09/2018	006580/2019
TOMI OTAKE SATO - ESPOLIO	008.059.129.000	IPTU	101.18.0076767	9	16/09/2018	004414/2019
TOMMASO PERRUCCI	018.019.028.000	IPTU	101.18.0121527	9	19/09/2018	006972/2019
TOMMASO PERRUCCI	018.019.031.000	IPTU	101.18.0121528	9	19/09/2018	006973/2019
TOMMASO PERRUCCI	018.019.035.000	IPTU	101.18.0121529	9	19/09/2018	006974/2019
TOMMASO PERRUCCI	018.019.041.000	IPTU	101.18.0121532	9	19/09/2018	006975/2019
TOMMASO PERRUCCI	018.019.065.000	IPTU	101.18.0121545	9	19/09/2018	006976/2019
TOMMASO PERRUCCI	018.019.066.000	IPTU	101.18.0121546	9	19/09/2018	006977/2019
TOMOSA PARTICIPACOES LTDA	007.051.042.000	IPTU	101.18.0065134	9	12/09/2018	004054/2019
TOMOSA PARTICIPACOES LTDA	007.068.014.002	IPTU	101.18.0068411	9	12/09/2018	004134/2019
TOMOSA PARTICIPACOES LTDA	007.068.014.004	IPTU	101.18.0068413	9	12/09/2018	004135/2019
TOMOSA PARTICIPACOES LTDA	007.068.014.005	IPTU	101.18.0068414	9	12/09/2018	004136/2019
TOMOSA PARTICIPACOES LTDA	007.068.014.008	IPTU	101.18.0068417	9	12/09/2018	004137/2019
TOMOSA PARTICIPACOES LTDA	007.068.014.009	IPTU	101.18.0068418	9	12/09/2018	004138/2019
TONY MOREIRA DIAS	027.005.132.170	IPTU	101.18.0162892	9	15/09/2018	009944/2019
TOP MAX INCORPORADORA LTDA	002.074.037.000	IPTU	101.18.0023295	9	15/09/2018	001194/2019
TOPCIU CONSTRUTORA E INCORPORADORA LTDA	004.050.331.000	IPTU	101.18.0042321	9	17/09/2018	002634/2019
TOPCIU CONSTRUTORA E INCORPORADORA LTDA	006.030.047.001	IPTU	101.18.0057066	9	16/09/2018	003540/2019
TOPCIU CONSTRUTORA E INCORPORADORA LTDA	006.030.047.005	IPTU	101.18.0057070	9	16/09/2018	003541/2019
TOPCIU CONSTRUTORA E INCORPORADORA LTDA	006.030.047.022	IPTU	101.18.0057087	9	16/09/2018	003544/2019
TOPCIU CONSTRUTORA E INCORPORADORA LTDA	006.030.047.031	IPTU	101.18.0057096	9	16/09/2018	003545/2019
TOPCIU CONSTRUTORA E INCORPORADORA LTDA	006.030.047.032	IPTU	101.18.0057097	9	16/09/2018	003546/2019
TOPCIU CONSTRUTORA E INCORPORADORA LTDA	520.006.025.000	IPTU	101.18.0207168	9	12/09/2018	013598/2019
TORRE DI TURIN SPE INCORPORACAO E CONSTRUCAO LTDA	006.030.048.036	IPTU	101.18.0057183	9	16/09/2018	003549/2019
TORRE DI TURIN SPE INCORPORACAO E CONSTRUCAO LTDA	006.030.048.052	IPTU	101.18.0057199	9	16/09/2018	003550/2019
TOSHIHIKO ISHIDA - ESPOLIO	026.075.035.000	IPTU	101.18.0161749	9	12/09/2018	009845/2019
TOSHIKO IKEDA NISHIMURA	030.023.023.000	IPTU	101.18.0175331	9	22/09/2018	010799/2019
TOSSICO KINOSHITA	021.004.005.000	IPTU	101.18.0136660	9	18/09/2018	008111/2019
TRAJANO ANTONIO MORAIS ALVES - ESPOLIO	012.067.026.000	IPTU	101.18.0097558	9	22/09/2018	005412/2019
TRANSANCORA-TRANSPORTES RODOVIARIOS LTDA	019.048.071.000	IPTU	101.18.0129283	9	18/09/2018	007542/2019
TRANSCONTINENTAL EMPREENDIMENTOS IMOB. LTDA.	027.160.008.000	IPTU	101.17.2947530	10	05/09/2018	000113/2019
TRANSCONTINENTAL EMPREENDIMENTOS IMOB. LTDA.	027.160.008.000	IPTU	101.18.0168275	9	15/09/2018	010346/2019
TRANSPORTADORA SINIMBU LTDA	522.001.034.000	IPTU	101.18.0212549	9	12/09/2018	014013/2019
TRANSPORTES GIGLIO LTDA	012.074.025.000	IPTU	101.18.0097725	9	17/09/2018	005429/2019
TRASIBULO BISPO NOBRE	007.063.025.000	IPTU	101.18.0066024	9	12/09/2018	004092/2019
TRATEC INDUSTRIA E COMERCIO LTDA	520.006.014.000	IPTU	101.18.0207163	9	12/09/2018	013597/2019
TREFILACAO DE FERRO E ACO FERRALVA LTDA	019.048.061.000	IPTU	101.18.0129281	9	18/09/2018	007540/2019
TREFILACAO DE FERRO E ACO FERRALVA LTDA	019.048.070.000	IPTU	101.18.0129282	9	18/09/2018	007541/2019
TRICURY CONSTRUÇOES E PARTICIPACOES LTDA	017.024.056.174	IPTU	101.18.0119152	9	12/09/2018	006859/2019
TRICURY CONSTRUÇOES E PARTICIPACOES LTDA	017.024.056.217	IPTU	101.18.0119195	9	12/09/2018	006863/2019
TRICURY CONSTRUÇOES E PARTICIPACOES LTDA	017.024.057.040	IPTU	101.18.0119265	9	12/09/2018	006870/2019
TRICURY CONSTRUÇOES E PARTICIPACOES LTDA	017.024.057.063	IPTU	101.18.0119288	9	12/09/2018	006872/2019
TRICURY CONSTRUÇOES LTDA	017.024.057.218	IPTU	101.18.0119442	9	12/09/2018	006886/2019
TRINCHEIRAS EMPREENDIMENTOS IMOBILIARIOS LTDA	002.054.015.158	IPTU	101.18.0019924	9	15/09/2018	000944/2019
TRINCHEIRAS EMPREENDIMENTOS IMOBILIARIOS LTDA	002.054.015.182	IPTU	101.18.0019948	9	15/09/2018	000946/2019
TRINCHEIRAS EMPREENDIMENTOS IMOBILIARIOS LTDA	002.054.015.348	IPTU	101.18.0020114	9	15/09/2018	000963/2019
TRINCHEIRAS EMPREENDIMENTOS IMOBILIARIOS LTDA	002.054.015.381	IPTU	101.18.0020147	9	15/09/2018	000967/2019
TRINCHEIRAS EMPREENDIMENTOS IMOBILIARIOS LTDA	002.054.015.490	IPTU	101.18.0020256	9	15/09/2018	000975/2019
TRINIDAD CASTILLO REIGADA	013.015.004.001	IPTU	101.18.0100768	9	15/09/2018	005581/2019
TRINIDAD CASTILLO REIGADA	013.015.004.002	IPTU	101.18.0100769	9	15/09/2018	005582/2019
TRINIDAD CASTILLO REIGADA	013.015.004.003	IPTU	101.18.0100770	9	15/09/2018	005583/2019
TRINIDAD CONFECÇOES LTDA	620.601.001.000	IPTU	101.18.0241078	9	16/09/2018	017594/2019
TSUGUI TOMIOKA NILSSON	510.200.053.000	IPTU	101.18.0200306	9	16/09/2018	012884/2019
TSUKASSA OKAZAWA	002.024.033.000	IPTU	101.18.0017450	9	15/09/2018	000832/2019
TUNG CHANG PAO MEI	521.600.036.000	IPTU	101.18.0212455	9	15/09/2018	014003/2019
TUNG CHANG PAO MEI	521.600.049.000	IPTU	101.18.0212463	9	15/09/2018	014004/2019
TUNOO SATO	027.049.016.000	IPTU	101.18.0164738	9	15/09/2018	010061/2019
TYRONE WALL MARTINS	025.103.011.000	IPTU	101.18.0157330	9	19/09/2018	009538/2019
UBALDO DA COSTA LEITE-ESPOLIO	512.201.002.000	IPTU	101.18.0206990	9	16/09/2018	013569/2019
UBALDO JOSE OLIVEIRA	510.123.006.000	IPTU	101.18.0200234	9	16/09/2018	012876/2019
UBIRAIR DA SILVA OLIVEIRA	532.528.008.000	IPTU	101.18.0228100	9	15/09/2018	015903/2019
UBIRAJARA TORRES DE ARAUJO	020.073.046.000	IPTU	101.18.0134094	9	17/09/2018	007882/2019

UBIRATAN DANTAS DOS SANTOS	019.033.045.000	IPTU	101.18.0128859	9	18/09/2018	007510/2019
UDINILSON RODRIGUES DOS SANTOS	001.019.034.003	IPTU	101.18.0002498	9	16/09/2018	000278/2019
UDINILSON RODRIGUES DOS SANTOS	001.098.044.000	IPTU	101.18.0014137	9	16/09/2018	000700/2019
UDINILSON RODRIGUES DOS SANTOS	004.040.059.091	IPTU	101.18.0039854	9	17/09/2018	002475/2019
UDINILSON RODRIGUES DOS SANTOS	004.040.059.138	IPTU	101.18.0039901	9	17/09/2018	002479/2019
UDIRLEI SOUZA ARAUJO	534.107.086.000	IPTU	101.18.0235201	9	18/09/2018	016756/2019
UGO DOS SANTOS	018.033.045.000	IPTU	101.18.0122355	9	19/09/2018	007024/2019
UGO SHOETSU KOBAYASHI	021.062.007.000	IPTU	101.18.0140987	9	18/09/2018	008425/2019
UILIAN FERREIRA BRAGA	030.151.048.004	IPTU	101.18.0178886	9	18/09/2018	011056/2019
UILSON LOURENCO	012.026.047.002	IPTU	101.18.0094835	9	17/09/2018	005279/2019
UILSON MARTELLINNI	030.097.164.000	IPTU	101.18.0177080	9	18/09/2018	010910/2019
ULISSES CLAUDINO DA HORA	009.048.002.000	IPTU	101.18.0078519	9	17/09/2018	004512/2019
ULISSES CLAUDINO DA HORA JUNIOR	018.034.090.030	IPTU	101.18.0122563	9	19/09/2018	007046/2019
ULISSES DELPOIO PARMEZIANI	004.040.059.174	IPTU	101.18.0039937	9	20/09/2018	002484/2019
ULISSES DOS SANTOS CARVALHO	009.082.058.056	IPTU	101.18.0079699	9	17/09/2018	004575/2019
ULISSES FREITAS DOS SANTOS	001.048.008.037	IPTU	101.18.0008698	9	16/09/2018	000466/2019
ULISSES LEITE REIS E ALBUQUERQUE	521.301.061.000	IPTU	101.18.0210336	9	15/09/2018	013856/2019
ULISSES LEITE REIS E ALBUQUERQUE	523.306.009.000	IPTU	101.18.0215564	9	12/09/2018	014379/2019
ULISSES LEITE REIS E ALBUQUERQUE	620.505.005.000	IPTU	101.18.0240602	9	16/09/2018	017506/2019
ULISSES MORAES FRANCO	012.064.038.000	IPTU	101.18.0097384	9	17/09/2018	005395/2019
ULTRASOLDA INDUSTRIA E COMERCIO LTDA	521.600.023.000	IPTU	101.18.0212446	9	15/09/2018	014000/2019
UMBERTO GARBIN	029.158.025.000	IPTU	101.18.0174314	9	16/09/2018	010740/2019
UNIAO EMPREENDIMENTOS E ADMINISTRACAO S/C LTDA	523.003.009.000	IPTU	101.18.0215030	9	12/09/2018	014297/2019
UNIAO EMPREENDIMENTOS E ADMINISTRACAO S/C LTDA	523.003.017.000	IPTU	101.18.0215036	9	12/09/2018	014298/2019
UNIAO FEDERAL	031.005.001.000	IPTU	101.18.0179586	9	19/09/2018	011098/2019
UNIAO FEDERAL	031.005.002.000	IPTU	101.18.0179587	9	19/09/2018	011099/2019
UNIVERSIDADE EST.PAUL.JULIO DE MESQUITA FILHO	004.026.002.000	IPTU	101.18.0038744	9	17/09/2018	002425/2019
UOSTON AMORIM DA SILVA	011.006.014.000	IPTU	101.18.2684413	4	26/09/2018	017781/2019
UOSTON AMORIM DA SILVA	009.058.016.000	IPTU	101.18.2804232	1	04/09/2018	017898/2019
URBAN INC-INCORPORACOES E PARTICIPACOES S/A	012.006.037.000	IPTU	101.18.0092293	9	17/09/2018	005164/2019
URBANO PLACA FILHO	012.023.040.031	IPTU	101.18.0094582	9	17/09/2018	005267/2019
URIEL FERNANDES	003.019.050.002	IPTU	101.18.0026301	9	19/09/2018	001322/2019
URLLEIDE ABRANTES ACOSTA	512.026.128.000	IPTU	101.18.0204056	9	16/09/2018	013325/2019
URSULA BUSS	002.058.041.000	IPTU	101.18.0020765	9	15/09/2018	001014/2019
VACINS PEDRO PETNIUNAS	017.020.078.000	IPTU	101.18.0118239	9	12/09/2018	006797/2019
VAGNER ALVES DE SOUZA	019.046.014.005	IPTU	101.18.0129195	9	18/09/2018	007537/2019
VAGNER APARECIDO MARTAO	003.047.013.138	IPTU	101.18.0029685	9	19/09/2018	001639/2019
VAGNER BARBOSA DOS SANTOS	003.047.013.545	IPTU	101.18.0030092	9	19/09/2018	001695/2019
VAGNER BATISTA ARAUJO DOS SANTOS	004.109.076.239	IPTU	101.18.0044981	9	17/09/2018	002786/2019
VAGNER BENTO	512.032.171.000	IPTU	101.18.0205009	9	16/09/2018	013430/2019
VAGNER DA SILVA PEREIRA	510.116.014.000	IPTU	101.18.0200042	9	16/09/2018	012843/2019
VAGNER DE LIMA SANTOS	524.424.003.000	IPTU	101.18.0218049	9	17/09/2018	014707/2019
VAGNER DE LIMA SANTOS	524.428.013.000	IPTU	101.18.0218208	9	17/09/2018	014723/2019
VAGNER DE OLIVEIRA	016.015.127.026	IPTU	101.18.0114113	9	12/09/2018	006551/2019
VAGNER DOMINGOS PINHEIRO	003.121.003.043	IPTU	101.18.0034958	9	19/09/2018	002160/2019
VAGNER DOS SANTOS	003.047.016.228	IPTU	101.18.0030761	9	19/09/2018	001768/2019
VAGNER EDUARDO BARBOSA	026.002.073.119	IPTU	101.18.0159361	9	12/09/2018	009669/2019
VAGNER GALIZE DA SILVA	521.039.014.000	IPTU	101.18.0209202	9	15/09/2018	013736/2019
VAGNER GOMES TOME	029.019.036.000	IPTU	101.18.0170331	9	16/09/2018	010496/2019
VAGNER HONORATO DE PAULA	006.050.002.162	IPTU	101.18.0059629	9	16/09/2018	003686/2019
VAGNER JOSE GENARI	024.012.061.010	IPTU	101.18.0146699	9	17/09/2018	008831/2019
VAGNER JOSE RODRIGUES	027.131.012.000	IPTU	101.18.0167413	9	15/09/2018	010272/2019
VAGNER JUSTI	006.060.060.000	IPTU	101.18.0060306	9	16/09/2018	003711/2019
VAGNER LAURINO ESPOLIO	010.005.031.000	IPTU	101.18.0080937	9	17/09/2018	004630/2019
VAGNER NASCIMENTO DA SILVA	005.009.018.002	IPTU	101.18.0046449	9	12/09/2018	002847/2019
VAGNER PAES LANDIM	512.025.070.000	IPTU	101.18.0203828	9	16/09/2018	013305/2019
VAGNER PAES LANDIM	512.026.001.000	IPTU	101.18.0203930	9	16/09/2018	013313/2019
VAGNER PORTEIRO	002.037.043.000	IPTU	101.18.0018420	9	15/09/2018	000892/2019
VAGNER SANTANA SOARES	003.124.035.017	IPTU	101.18.0035982	9	19/09/2018	002262/2019
VAGNER SOUSA RODRIGUES	004.048.129.071	IPTU	101.18.0041188	9	17/09/2018	002562/2019
VAGNER TEIXEIRA ROCHA	006.004.066.512	IPTU	101.18.0053132	9	16/09/2018	003351/2019
VAGUIMAR VALE DOS SANTOS	512.033.001.147	IPTU	101.18.0205190	9	16/09/2018	013461/2019
VALCENIR DOMINGOS DINALLI	015.099.014.000	IPTU	101.18.0111410	9	12/09/2018	006337/2019
VALCIR LAITANO	021.061.025.000	IPTU	101.18.0140973	9	18/09/2018	008423/2019
VALCY HELENA MARINS	026.022.024.000	IPTU	101.18.0160192	9	12/09/2018	009731/2019
VALDECI ALEXANDRE DA SILVA	020.033.004.000	IPTU	101.18.0132017	9	17/09/2018	007768/2019
VALDECI ALVES DO VALE	534.146.052.000	IPTU	101.18.0236977	9	18/09/2018	017034/2019
VALDECI BASTOS DE OLIVEIRA	533.017.037.000	IPTU	101.18.0229287	9	18/09/2018	016041/2019
VALDECI CLEMENTE DE CERQUEIRA	510.117.009.000	IPTU	101.18.0200073	9	16/09/2018	012847/2019
VALDECI DA SILVA SOUSA	512.024.014.000	IPTU	101.18.0203592	9	16/09/2018	013282/2019
VALDECI DOS ANJOS	512.027.029.000	IPTU	101.18.0204130	9	16/09/2018	013333/2019
VALDECI LUIZ DA SILVA	532.063.037.000	IPTU	101.18.0222693	9	15/09/2018	015259/2019
VALDECI PEREIRA DOS SANTOS	032.024.035.000	IPTU	101.18.0186834	9	19/09/2018	011666/2019
VALDECI SILVA SANTOS	030.049.021.000	IPTU	101.18.0176079	9	18/09/2018	010842/2019
VALDECI VERAS	532.101.064.000	IPTU	101.18.0225180	9	15/09/2018	015429/2019
VALDECIR ALVES	029.038.063.000	IPTU	101.18.0171081	9	16/09/2018	010535/2019
VALDECIR AMANCIO DE SIQUEIRA	620.504.026.000	IPTU	101.18.0240577	9	16/09/2018	017498/2019
VALDECIR APARECIDO SANTANA	031.146.029.000	IPTU	101.18.0185555	9	19/09/2018	011561/2019
VALDECIR BARBIERI	512.021.023.000	IPTU	101.18.0203302	9	16/09/2018	013242/2019
VALDECIR DE DEUS PINTO	533.306.033.000	IPTU	101.18.0232632	9	18/09/2018	016432/2019
VALDECIR DE OLIVEIRA	019.006.076.002	IPTU	101.18.0126716	9	18/09/2018	007358/2019
VALDECIR FERREIRA DA SILVA	033.022.101.000	IPTU	101.18.0191352	9	18/09/2018	012004/2019

VALDECIR GOMES JUNIOR	003.047.013.295	IPTU	101.18.0029842	9	19/09/2018	001660/2019
VALDECIR MARTINS DANTAS	006.004.059.497	IPTU	101.18.0052217	9	16/09/2018	003251/2019
VALDECIR MIOLA RODRIGUES	524.027.014.000	IPTU	101.18.0216152	9	17/09/2018	014458/2019
VALDECIR NATAL DA SILVEIRA	530.112.016.000	IPTU	101.18.0218965	9	12/09/2018	014878/2019
VALDECIR RODRIGUES GUIMARAES	020.014.046.000	IPTU	101.18.0131105	9	17/09/2018	007687/2019
VALDECK JOSE DE OLIVEIRA	620.300.034.000	IPTU	101.18.0240319	9	16/09/2018	017459/2019
VALDECY ANTONIO COSTA	534.146.002.000	IPTU	101.18.0236927	9	18/09/2018	017027/2019
VALDEIAS DE CARIA	013.047.052.000	IPTU	101.18.0102808	9	15/09/2018	005692/2019
VALDEILTON NOBREGA CAVALCANTE	523.310.004.000	IPTU	101.18.0215635	9	12/09/2018	014397/2019
VALDEIR FERREIRA	510.106.032.041	IPTU	101.18.0199581	9	16/09/2018	012789/2019
VALDELICE SENA DE OLIVEIRA	534.131.052.000	IPTU	101.18.0236404	9	18/09/2018	016957/2019
VALDEMAR AIRES MONTEIRO	620.109.005.000	IPTU	101.18.0239775	9	16/09/2018	017406/2019
VALDEMAR BELEZE	004.027.007.000	IPTU	101.18.0038750	9	17/09/2018	002426/2019
VALDEMAR DOS SANTOS	016.077.061.000	IPTU	101.18.0117278	9	12/09/2018	006744/2019
VALDEMAR DOS SANTOS	522.124.045.000	IPTU	101.18.0214730	9	12/09/2018	014269/2019
VALDEMAR JOSE DA SILVA	031.018.032.000	IPTU	101.18.0179864	9	19/09/2018	011114/2019
VALDEMAR LOPES DA SILVA	511.008.032.000	IPTU	101.18.0201140	9	17/09/2018	012970/2019
VALDEMAR MARQUES	522.127.018.000	IPTU	101.18.0214891	9	12/09/2018	014283/2019
VALDEMAR MARTIM DOS SANTOS	033.105.002.000	IPTU	101.18.0195342	9	18/09/2018	012313/2019
VALDEMAR MARTINS DOS SANTOS	033.105.019.000	IPTU	101.18.0195351	9	18/09/2018	012316/2019
VALDEMAR OLIVEIRA SANTOS	534.106.011.000	IPTU	101.18.0235029	9	18/09/2018	016731/2019
VALDEMAR OLIVEIRA SANTOS	534.106.095.000	IPTU	101.18.0235111	9	18/09/2018	016741/2019
VALDEMAR ORTIZ MARCHESINI	031.018.023.000	IPTU	101.18.0179848	9	19/09/2018	011110/2019
VALDEMAR RODRIGUES DA SILVA	530.202.011.000	IPTU	101.18.0219787	9	12/09/2018	014981/2019
VALDEMAR XAVIER DA CRUZ	009.016.025.000	IPTU	101.18.0077755	9	17/09/2018	004459/2019
VALDEMARÇOS DE JESUS MOREIRA	511.038.023.000	IPTU	101.18.0201724	9	17/09/2018	013065/2019
VALDEME ROSA PRADO	534.124.069.000	IPTU	101.18.0235984	9	18/09/2018	016875/2019
VALDEMERIO CUSTODIO RODRIGUES	031.092.024.000	IPTU	101.18.0183131	9	19/09/2018	011369/2019
VALDEMIR APARECIDO DE SOUZA	033.032.061.065	IPTU	101.18.0191899	9	18/09/2018	012047/2019
VALDEMIR CICHETO	014.006.037.000	IPTU	101.18.0104215	9	12/09/2018	005759/2019
VALDEMIR CORREA DA CRUZ	522.011.023.000	IPTU	101.18.0213211	9	12/09/2018	014103/2019
VALDEMIR DOS SANTOS SAMPAIO	620.003.011.000	IPTU	101.18.0238969	9	16/09/2018	017317/2019
VALDEMIR EGIDIO FERREIRA	534.042.015.000	IPTU	101.18.0234702	9	18/09/2018	016703/2019
VALDEMIR IZIDORO VELOSO	524.412.022.001	IPTU	101.18.0217793	9	17/09/2018	014684/2019
VALDEMIR NUNES DE SOUZA	620.124.082.000	IPTU	101.18.0240237	9	16/09/2018	017445/2019
VALDEMIR OLIVEIRA GUIMARAES	510.100.048.040	IPTU	101.18.0198891	9	16/09/2018	012699/2019
VALDEMIR ROBERTO GALDEANO	003.045.021.146	IPTU	101.18.0028263	9	19/09/2018	001464/2019
VALDEMIR ROMAN	002.024.027.000	IPTU	101.18.0017446	9	15/09/2018	000831/2019
VALDEMIR SENA DA CRUZ	512.004.018.000	IPTU	101.18.0202063	9	16/09/2018	013128/2019
VALDEMIR VALENTIN FELISBERTO	001.068.256.599	IPTU	101.18.0012203	9	16/09/2018	000615/2019
VALDEMIR VALENTIN FELISBERTO	002.073.027.037	IPTU	101.18.0022621	9	15/09/2018	001151/2019
VALDEMIRO BORGES - ESPOLIO	030.125.020.000	IPTU	101.18.0178093	9	18/09/2018	011009/2019
VALDENE MARIA BORGES LEAL	533.011.048.000	IPTU	101.18.0229013	9	18/09/2018	016003/2019
VALDENER PEDRO	534.145.090.000	IPTU	101.18.0236859	9	18/09/2018	017019/2019
VALDENI SANTOS DA ROCHA	031.058.029.000	IPTU	101.18.0181916	9	19/09/2018	011259/2019
VALDENICE MARIA FERREIRA LEITE	012.009.024.000	IPTU	101.18.0093006	9	17/09/2018	005192/2019
VALDENIR ANTONIO FERNANDES	026.078.050.000	IPTU	101.18.0161826	9	12/09/2018	009851/2019
VALDENIR CESAR CARRARA	521.301.073.000	IPTU	101.18.0210345	9	15/09/2018	013859/2019
VALDENIR CESAR CARRARA	521.301.074.000	IPTU	101.18.0210346	9	15/09/2018	013860/2019
VALDENIR MARIA ARAUJO ROCHA	511.028.011.000	IPTU	101.18.0201539	9	17/09/2018	013029/2019
VALDENOR NUNES DA ROCHA	512.022.111.000	IPTU	101.18.0203517	9	16/09/2018	013270/2019
VALDENOR PEDREIRA MENDES - ESPOLIO	533.204.003.000	IPTU	101.18.0230407	9	18/09/2018	016216/2019
VALDERI PEDRO CABRAL	026.070.060.000	IPTU	101.18.0161599	9	12/09/2018	009829/2019
VALDERLEI CESAR RODRIGUES DOS SANTOS	016.015.124.053	IPTU	101.18.0113516	9	12/09/2018	006501/2019
VALDES CHANQUINI	027.151.034.000	IPTU	101.18.0167847	9	15/09/2018	010299/2019
VALDETE ALVES DOS REIS	010.037.055.002	IPTU	101.18.0085171	9	17/09/2018	004822/2019
VALDETE ALVES DOS REIS	027.113.049.000	IPTU	101.18.0166864	9	15/09/2018	010233/2019
VALDETE JOSE MAGALHAES	027.082.021.000	IPTU	101.18.0165930	9	15/09/2018	010157/2019
VALDETE MENDES BARBOSA	532.044.032.000	IPTU	101.18.0221843	9	15/09/2018	015172/2019
VALDETE OLIVEIRA SANTOS	530.109.018.000	IPTU	101.18.0218865	9	12/09/2018	014863/2019
VALDETE OTAVIO LEITE	512.008.004.000	IPTU	101.18.0202200	9	16/09/2018	013141/2019
VALDEVINA DOS REIS CAETANO PEREIRA	534.027.037.000	IPTU	101.18.0234305	9	18/09/2018	016648/2019
VALDEVINA RODRIGUES DE FRANCA	522.008.006.000	IPTU	101.18.0213150	9	12/09/2018	014093/2019
VALDEVINO CARDOSO DE SANTANA	031.096.013.000	IPTU	101.18.0183298	9	19/09/2018	011380/2019
VALDEVINO CARDOSO DE SANTANA	524.025.006.000	IPTU	101.18.0216126	9	17/09/2018	014454/2019
VALDICEIA MARQUES DA ROSA	031.038.058.108	IPTU	101.18.0181082	9	19/09/2018	011184/2019
VALDILENE CARVALHO OLIVEIRA	006.117.024.067	IPTU	101.18.0062127	9	16/09/2018	003894/2019
VALDILENE MARIA DE OLIVEIRA LIMA	021.086.032.000	IPTU	101.18.0141806	9	18/09/2018	008482/2019
VALDIMIR DA SILVA	027.115.019.000	IPTU	101.18.0166932	9	15/09/2018	010237/2019
VALDINEI ALVES MARTINS	533.009.060.000	IPTU	101.18.0228941	9	18/09/2018	015977/2019
VALDINEI APARECIDO FRANCELINO	018.039.119.096	IPTU	101.18.0123145	9	19/09/2018	007083/2019
VALDINEI ARAUJO FERREIRA	018.038.013.000	IPTU	101.18.0122796	9	19/09/2018	007058/2019
VALDINEI DE OLIVEIRA CHAVES	533.203.014.000	IPTU	101.18.0230400	9	18/09/2018	016215/2019
VALDINEI MARIA DE ASSIS	001.037.003.017	IPTU	101.18.0007239	9	16/09/2018	000404/2019
VALDINEI MARIA DE ASSIS	006.060.043.000	IPTU	101.18.0060291	9	16/09/2018	003710/2019
VALDINEI MOREIRA LOPES	524.220.022.000	IPTU	101.18.0217246	9	17/09/2018	014614/2019
VALDINEIA MAIA DE OLIVEIRA	510.100.043.021	IPTU	101.18.0198486	9	16/09/2018	012650/2019
VALDINO DIAS DE ASSIS	015.036.217.088	IPTU	101.18.0108485	9	12/09/2018	006127/2019
VALDIONOR DIAS ANDRADE	532.009.019.000	IPTU	101.18.0220735	9	15/09/2018	015058/2019
VALDIR ALVES APOLINARIO	522.005.016.000	IPTU	101.18.0213100	9	12/09/2018	014089/2019
VALDIR ALVES DE OLIVEIRA	006.071.016.000	IPTU	101.18.0061070	9	16/09/2018	003801/2019
VALDIR ANTONIO DE VASCONCELOS	524.405.039.000	IPTU	101.18.0217672	9	17/09/2018	014672/2019

VALDIR APARECIDO ANTONELLI	533.232.007.000	IPTU	101.18.0231873	9	18/09/2018	016336/2019
VALDIR APARECIDO CAVALHERI	533.227.065.000	IPTU	101.18.0231648	9	18/09/2018	016319/2019
VALDIR APARECIDO MOCO	025.044.012.000	IPTU	101.18.0154147	9	19/09/2018	009387/2019
VALDIR BEZERRA TENORIO	521.301.098.000	IPTU	101.18.0210358	9	15/09/2018	013862/2019
VALDIR BORINI	512.016.001.113	IPTU	101.18.0202763	9	16/09/2018	013206/2019
VALDIR CAPASSI	512.005.020.000	IPTU	101.18.2770018	2	14/09/2018	017867/2019
VALDIR CASTILHO REPIZO	003.107.001.116	IPTU	101.18.0034069	9	19/09/2018	002062/2019
VALDIR DA SILVA BRITO	009.005.048.000	IPTU	101.18.0077433	9	17/09/2018	004437/2019
VALDIR DAO JOAO	033.007.016.000	IPTU	101.18.0190758	9	18/09/2018	011940/2019
VALDIR DE AZEVEDO	029.006.001.019	IPTU	101.18.0169221	9	16/09/2018	010413/2019
VALDIR DE OLIVEIRA COSTA	402.014.047.000	IPTU	101.18.0197251	9	17/09/2018	012508/2019
VALDIR DE SOUSA	027.106.003.039	IPTU	101.18.0166577	9	15/09/2018	010207/2019
VALDIR DE SOUZA	024.059.054.000	IPTU	101.18.0150980	9	17/09/2018	009178/2019
VALDIR DE SOUZA ARAUJO	533.209.088.000	IPTU	101.18.0230777	9	18/09/2018	016249/2019
VALDIR DINIZ	030.097.275.046	IPTU	101.18.0177344	9	05/09/2018	010955/2019
VALDIR DOMINGUES	033.100.018.000	IPTU	101.18.0195118	9	18/09/2018	012289/2019
VALDIR FABBRINI BORTOLETTO	010.032.030.000	IPTU	101.18.0084250	9	17/09/2018	004757/2019
VALDIR FABBRINI BORTOLETTO	012.012.013.000	IPTU	101.18.0093406	9	17/09/2018	005198/2019
VALDIR FACCHINI	510.100.048.106	IPTU	101.18.0198957	9	17/09/2018	012711/2019
VALDIR FERREIRA DA SILVA	620.518.008.000	IPTU	101.18.0240740	9	16/09/2018	017532/2019
VALDIR JOSE DOS SANTOS	016.068.038.000	IPTU	101.18.2723257	3	17/09/2018	017833/2019
VALDIR JOSE SANCHES	001.030.013.035	IPTU	101.18.0005631	9	16/09/2018	000348/2019
VALDIR LAURINDO DE OLIVEIRA	512.024.105.000	IPTU	101.18.0203685	9	16/09/2018	013294/2019
VALDIR LUIS FERREIRA CLARO	012.021.020.018	IPTU	101.18.0094253	9	17/09/2018	005231/2019
VALDIR MARTINS PARRO	031.090.037.000	IPTU	101.18.0183092	9	22/09/2018	011365/2019
VALDIR NUNES SANTANA	006.034.067.008	IPTU	101.18.0057421	9	16/09/2018	003558/2019
VALDIR OLIVEIRA	004.040.059.098	IPTU	101.18.0039861	9	17/09/2018	002476/2019
VALDIR PEREIRA DA SILVA	018.047.061.000	IPTU	101.18.0123791	9	19/09/2018	007160/2019
VALDIR PINTO FERREIRA	014.019.021.107	IPTU	101.18.0104427	9	12/09/2018	005779/2019
VALDIR RODRIGUES DE SOUZA	024.019.137.405	IPTU	101.18.0149148	9	17/09/2018	009048/2019
VALDIR RUSSO	018.025.077.000	IPTU	101.18.0121828	9	19/09/2018	006990/2019
VALDIR SOARES DOS SANTOS	533.009.027.000	IPTU	101.18.0228908	9	18/09/2018	015969/2019
VALDIR SOARES MATOS	031.069.039.000	IPTU	101.18.0182331	9	19/09/2018	011295/2019
VALDIR SOARES VIEIRA	011.021.033.000	IPTU	101.18.0088181	9	15/09/2018	004948/2019
VALDIR TEIXEIRA DE ALMEIDA	402.016.025.000	IPTU	101.18.0197302	9	17/09/2018	012512/2019
VALDIR TEOLI	534.129.040.000	IPTU	101.18.0236305	9	18/09/2018	016940/2019
VALDIR VILLAR FERNANDES	013.004.066.000	IPTU	101.18.0099668	9	15/09/2018	005532/2019
VALDIR WALTER - ESPOLIO	015.056.006.000	IPTU	101.18.0109445	9	12/09/2018	006176/2019
VALDIRENE ALVES BATISTA	012.028.007.000	IPTU	101.18.0094885	9	17/09/2018	005284/2019
VALDIVINO DOMINGOS ROSA	512.037.036.000	IPTU	101.18.0205245	9	16/09/2018	013467/2019
VALDIZIO OLIVEIRA PINHO	532.010.122.000	IPTU	101.18.0220901	9	15/09/2018	015078/2019
VALDO APARECIDO FAGUNDES	533.317.017.000	IPTU	101.18.0232982	9	18/09/2018	016494/2019
VALDO GOMES ROSA	023.036.009.000	IPTU	101.18.0144783	9	12/09/2018	008702/2019
VALDO PEREIRA SILVA	533.118.016.000	IPTU	101.18.0230241	9	18/09/2018	016195/2019
VALDOMIRO ALVES DA SILVA	510.118.011.000	IPTU	101.18.0200093	9	16/09/2018	012852/2019
VALDOMIRO BACK - ESPOLIO	015.101.039.000	IPTU	101.18.0111509	9	12/09/2018	006344/2019
VALDOMIRO COPOLA	019.032.046.000	IPTU	101.18.0128710	9	18/09/2018	007501/2019
VALDOMIRO FRANCISCO D OLIVEIRA	031.112.023.000	IPTU	101.18.0183869	9	19/09/2018	011420/2019
VALDOMIRO JULIO DA SILVA	532.506.047.000	IPTU	101.18.0227747	9	15/09/2018	015841/2019
VALDOMIRO LOPES	030.043.015.000	IPTU	101.18.0175938	9	18/09/2018	010831/2019
VALDOMIRO MARCELINO	533.116.060.000	IPTU	101.18.0230134	9	18/09/2018	016185/2019
VALDOMIRO MARTINUCHO	522.126.007.000	IPTU	101.18.0214813	9	12/09/2018	014278/2019
VALDOMIRO THOMAZ	005.011.020.000	IPTU	101.18.0046736	9	12/09/2018	002865/2019
VALENTIM DE CASTRO VALERIO	512.031.107.000	IPTU	101.18.0204689	9	16/09/2018	013399/2019
VALENTIM FRANCISCO RAMOS	530.107.051.000	IPTU	101.18.0218819	9	12/09/2018	014855/2019
VALENTIM MIGUEL PALOMO GARCIA	002.090.040.000	IPTU	101.18.0024790	9	15/09/2018	001234/2019
VALENTIM MIGUEL PALOMO GARCIA	004.109.120.000	IPTU	101.18.0045192	9	17/09/2018	002798/2019
VALENTIM ZANUTTO FILHO - ESPOLIO	003.006.004.000	IPTU	101.18.0025568	9	15/09/2018	001281/2019
VALERIA ANDRADE LIMA	001.068.256.184	IPTU	101.18.0011789	9	16/09/2018	000586/2019
VALERIA APARECIDA DA SILVA	033.124.052.160	IPTU	101.18.0196670	9	18/09/2018	012458/2019
VALERIA APARECIDA VIEIRA DE ALMEIDA	021.007.070.432	IPTU	101.18.0137178	9	18/09/2018	008158/2019
VALERIA CLEMENTE DOS SANTOS	033.041.018.003	IPTU	101.18.0192428	9	18/09/2018	012079/2019
VALERIA COSTA DE ARAUJO	030.097.275.055	IPTU	101.18.0177353	9	05/09/2018	010956/2019
VALERIA DE CHECCHI	008.021.013.022	IPTU	101.18.0071973	9	16/09/2018	004295/2019
VALERIA DE MELO GARCIA	009.091.040.001	IPTU	101.18.0080164	9	17/09/2018	004598/2019
VALERIA DIAS DE OLIVEIRA	019.024.093.071	IPTU	101.18.0128169	9	18/09/2018	007462/2019
VALERIA GONCALVES CORDEIRO	510.100.041.055	IPTU	101.18.0198455	9	16/09/2018	012644/2019
VALERIA GUEDES ROSSATTI	033.078.032.000	IPTU	101.18.0194235	9	18/09/2018	012215/2019
VALERIA MAGALHAES DE MELO	512.032.033.000	IPTU	101.18.0204866	9	16/09/2018	013416/2019
VALERIA MARTINS DE ANDRADE	001.068.256.644	IPTU	101.18.0012248	9	16/09/2018	000617/2019
VALERIA SIMOES DE SOUZA MARCAL	029.023.042.000	IPTU	101.18.0170500	9	16/09/2018	010507/2019
VALERIA VIEIRA GARCIA	009.023.003.000	IPTU	101.18.0077955	9	17/09/2018	004471/2019
VALERIA ZANOTI (USUFRUTUARIO)	016.015.099.179	IPTU	101.18.0112315	9	12/09/2018	006395/2019
VALKIRIA ROZA VICENTINI	534.400.006.000	IPTU	101.18.0238004	9	18/09/2018	017193/2019
VALMIR ALVES CORREIA	002.079.001.066	IPTU	101.18.0024328	9	15/09/2018	001219/2019
VALMIR ALVES DA GRACA	004.044.031.000	IPTU	101.18.0040019	9	17/09/2018	002489/2019
VALMIR DA SILVA	521.044.133.002	IPTU	101.18.0209531	9	15/09/2018	013761/2019
VALMIR DE SANTANA SANTOS JUNIOR	031.043.010.000	IPTU	101.18.0181346	9	19/09/2018	011199/2019
VALMIR DOMINGOS DA LAIA	029.065.010.000	IPTU	101.18.0172426	9	16/09/2018	010623/2019
VALMIR DOS SANTOS	512.032.034.000	IPTU	101.18.0204867	9	16/09/2018	013417/2019
VALMIR DOS SANTOS	512.032.062.000	IPTU	101.18.0204893	9	16/09/2018	013420/2019
VALMIR DOS SANTOS	512.032.085.000	IPTU	101.18.0204915	9	16/09/2018	013423/2019

VALMIR FERREIRA DE CARVALHO	030.158.012.000	IPTU	101.17.2921160	11	14/09/2018	000079/2019
VALMIR FERREIRA DE CARVALHO	030.158.012.000	IPTU	101.17.2945187	11	28/09/2018	000108/2019
VALMIR FERREIRA DE CARVALHO	030.158.012.000	IPTU	101.17.3018144	9	23/09/2018	000177/2019
VALMIR FRANCISCO DE CAMPOS	021.007.070.030	IPTU	101.18.0136776	9	18/09/2018	008123/2019
VALMIR GONZAGA RIBEIRO	524.113.004.000	IPTU	101.18.0216692	9	17/09/2018	014513/2019
VALMIR GONZAGA RIBEIRO	532.043.003.000	IPTU	101.18.0221777	9	15/09/2018	015168/2019
VALMIR JOSE DE CASTRO - ESPOLIO	029.046.029.000	IPTU	101.18.0171272	9	16/09/2018	010548/2019
VALMIR LOPES DA SILVA	533.301.012.000	IPTU	101.18.0232538	9	18/09/2018	016411/2019
VALMIR MANDUCA	533.117.002.000	IPTU	101.18.0230153	9	18/09/2018	016187/2019
VALMIR MARIANO MOLLER	512.015.020.000	IPTU	101.18.0202477	9	16/09/2018	013178/2019
VALMIR MOREIRA JORDAO	522.025.011.000	IPTU	101.18.0213542	9	22/09/2018	014151/2019
VALMIR PASSOS DA SILVA	521.054.017.000	IPTU	101.18.0209967	9	15/09/2018	013805/2019
VALMIR PIMENTA DE ALMEIDA	029.075.014.000	IPTU	101.18.0172753	9	16/09/2018	010634/2019
VALMIRO PEDRO PEREIRA	530.111.068.000	IPTU	101.18.0218948	9	12/09/2018	014872/2019
VALQUIRIA CAMARA DE LUNA	014.029.008.099	IPTU	101.18.0105466	9	12/09/2018	005862/2019
VALQUIRIA DA SILVA	033.066.059.054	IPTU	101.18.0193890	9	18/09/2018	012184/2019
VALQUIRIA DE FATIMA JUSTO KOZIEVITCH	002.057.036.000	IPTU	101.18.0020639	9	15/09/2018	001003/2019
VALQUIRIA DIAS DE SOUZA DAMACENA	620.115.055.000	IPTU	101.18.0239946	9	16/09/2018	017419/2019
VALQUIRIA HERRERA BARBOZA MASCATO	006.090.006.014	IPTU	101.18.0061857	9	16/09/2018	003873/2019
VALQUIRIA IZABEL DA SILVA SANTOS	532.052.002.000	IPTU	101.18.0222048	9	15/09/2018	015192/2019
VALQUIRIA MARIA FRANCELINO	018.042.005.078	IPTU	101.18.0123556	9	19/09/2018	007141/2019
VALQUIRIA ZANOLLA DE ABREU	024.019.131.119	IPTU	101.18.0148559	9	15/09/2018	008980/2019
VALTENBERGUE P. DA SILVA	522.122.037.000	IPTU	101.18.0214632	9	12/09/2018	014259/2019
VALTENBERG PEREIRA DA SILVA	016.015.138.175	IPTU	101.18.0114617	9	12/09/2018	006599/2019
VALTENBERGUE PEREIRA DA SILVA	016.015.138.326	IPTU	101.18.0114768	9	12/09/2018	006611/2019
VALTER ALVES DA CRUZ	030.084.035.000	IPTU	101.18.0176527	9	18/09/2018	010875/2019
VALTER ALVES DOS SANTOS	512.054.016.000	IPTU	101.18.0205805	9	16/09/2018	013513/2019
VALTER ANTONIO DOS SANTOS	512.009.036.000	IPTU	101.18.0202270	9	16/09/2018	013151/2019
VALTER CRISTINO JUNIOR - USUFRUTO	006.060.094.000	IPTU	101.18.0060337	9	18/09/2018	003714/2019
VALTER DA SILVA	027.106.004.067	IPTU	101.18.0166733	9	15/09/2018	010223/2019
VALTER DE CASTRO NABEIRO	521.048.019.020	IPTU	101.18.0209778	9	15/09/2018	013788/2019
VALTER DE CASTRO SOUZA	019.044.031.000	IPTU	101.18.0129159	9	18/09/2018	007534/2019
VALTER DE OLIVEIRA	009.065.028.000	IPTU	101.18.0079136	9	17/09/2018	004543/2019
VALTER DE SANTANA NOBRE	534.015.017.000	IPTU	101.18.0233921	9	18/09/2018	016621/2019
VALTER DOS SANTOS	009.013.009.000	IPTU	101.18.0077642	9	17/09/2018	004448/2019
VALTER EUGENIO DIAS	018.034.083.027	IPTU	101.18.0122443	9	19/09/2018	007033/2019
VALTER FAVORETTO	025.018.066.000	IPTU	101.18.0153146	9	19/09/2018	009330/2019
VALTER FERREIRA DOS SANTOS	530.304.021.000	IPTU	101.18.0220135	9	12/09/2018	015011/2019
VALTER GARCIA GUTIERREZ	019.074.017.000	IPTU	101.18.0130208	9	18/09/2018	007612/2019
VALTER GONCALVES LEITE	021.099.037.000	IPTU	101.18.0142316	9	18/09/2018	008516/2019
VALTER GUIMARAES DA SILVA	524.431.001.000	IPTU	101.18.0218313	9	17/09/2018	014746/2019
VALTER JEREMIAS DA COSTA	521.048.019.017	IPTU	101.18.0209775	9	15/09/2018	013787/2019
VALTER JOSE DA SILVA	012.023.039.005	IPTU	101.18.0094553	9	17/09/2018	005266/2019
VALTER JOSE DE JESUS	511.038.017.000	IPTU	101.18.0201718	9	17/09/2018	013063/2019
VALTER LUIS DE CARVALHO	018.042.005.010	IPTU	101.18.0123488	9	19/09/2018	007125/2019
VALTER LUIZ SILVA SOUZA	025.004.173.000	IPTU	101.18.0152521	9	19/09/2018	009295/2019
VALTER MACEDO FRANCO	014.028.004.043	IPTU	101.18.0105064	9	12/09/2018	005830/2019
VALTER MARIN	024.059.032.000	IPTU	101.18.0150969	9	17/09/2018	009176/2019
VALTER MARINHO	530.104.040.000	IPTU	101.18.0218616	9	12/09/2018	014806/2019
VALTER MARTINS VIEIRA	533.012.052.000	IPTU	101.18.0229072	9	18/09/2018	016017/2019
VALTER NASCIMENTO	532.503.022.000	IPTU	101.18.0227583	9	15/09/2018	015822/2019
VALTER ROBERTO FERNANDES	001.010.028.005	IPTU	101.18.0000883	9	16/09/2018	000241/2019
VALTER ROBERTO FERNANDES	522.105.018.000	IPTU	101.18.0214100	9	12/09/2018	014208/2019
VALTER ROBERTO FERNANDES	524.202.002.000	IPTU	101.18.0216903	9	17/09/2018	014550/2019
VALTER ROBERTO PATRAO	007.042.031.000	IPTU	101.18.0065021	9	12/09/2018	004047/2019
VALTER SANTOS TEIXEIRA	033.009.063.000	IPTU	101.18.0190875	9	18/09/2018	011956/2019
VALTER SOUSA SANTOS	015.102.002.000	IPTU	101.18.0111513	9	12/09/2018	006345/2019
VALTER TRINCA	011.027.005.000	IPTU	101.18.0089416	9	15/09/2018	004962/2019
VALTER VITALIANO DE OLIVEIRA FILHO	532.074.015.000	IPTU	101.18.0223455	9	15/09/2018	015337/2019
VAMBERTO WASHINGTON DE SOUSA	521.400.033.159	IPTU	101.18.0210518	9	15/09/2018	013871/2019
VANDA DA SILVA LEITE SANTIAGO	031.026.002.016	IPTU	101.18.0180177	9	19/09/2018	011132/2019
VANDA DELIBALDO	524.215.030.000	IPTU	101.18.0217136	9	17/09/2018	014589/2019
VANDA LAZZURI	001.066.009.017	IPTU	101.18.0010567	9	22/09/2018	000533/2019
VANDA LUCIA OLIVEIRA ALVES	005.009.064.071	IPTU	101.18.0046657	9	12/09/2018	002860/2019
VANDA MARTIN BIANCO	007.018.021.000	IPTU	101.18.0064243	9	12/09/2018	004020/2019
VANDA MARTIN BIANCO	007.030.021.000	IPTU	101.18.0064559	9	12/09/2018	004033/2019
VANDA MARTIN BIANCO	008.055.053.018	IPTU	101.18.0075963	9	16/09/2018	004391/2019
VANDA MARTIN BIANCO	019.019.025.001	IPTU	101.18.0127741	9	18/09/2018	007432/2019
VANDA REGINA DA SILVA CARMO	019.058.046.041	IPTU	101.18.0129710	9	18/09/2018	007576/2019
VANDER JOSE DE SOUZA	016.046.034.000	IPTU	101.18.0116533	9	12/09/2018	006712/2019
VANDER SOARES VALENCA	523.106.046.000	IPTU	101.18.0215328	9	12/09/2018	014326/2019
VANDERCI LUCIO DE SOUZA	002.073.013.195	IPTU	101.18.0021271	9	15/09/2018	001051/2019
VANDERLEA LEANDRO DA SILVA	024.054.013.000	IPTU	101.18.0150859	9	17/09/2018	009166/2019
VANDERLEA MIRANDA SILVA FERREIRA	002.046.015.000	IPTU	101.18.0018819	9	08/09/2018	000905/2019
VANDERLEI ALVES DA MOTA	011.034.003.103	IPTU	101.18.0090620	9	15/09/2018	005080/2019
VANDERLEI ALVES FRANCISCO	030.102.024.000	IPTU	101.18.0177576	9	18/09/2018	010973/2019
VANDERLEI ALVES FRANCISCO	532.069.026.000	IPTU	101.18.0223149	9	15/09/2018	015308/2019
VANDERLEI APARECIDO RODRIGUES	019.065.009.000	IPTU	101.18.0129857	9	18/09/2018	007585/2019
VANDERLEI BELZUNÇES DE MELO	006.012.004.010	IPTU	101.18.0054452	9	11/09/2018	003441/2019
VANDERLEI BENEDITO VALERIO	510.114.024.000	IPTU	101.18.0199969	9	16/09/2018	012832/2019
VANDERLEI BENTO DO CARMO	533.210.046.000	IPTU	101.18.0230820	9	18/09/2018	016253/2019
VANDERLEI BISPO DE SOUZA	001.123.045.000	IPTU	101.18.0015016	9	16/09/2018	000734/2019

VANDERLEI CARLOS DE OLIVEIRA	033.055.027.000	IPTU	101.18.0193152	9	18/09/2018	012117/2019
VANDERLEI CASTANHEIRA DAVID	533.308.054.000	IPTU	101.18.0232718	9	18/09/2018	016453/2019
VANDERLEI CORREA - ESPOLIO	033.065.023.000	IPTU	101.18.0193570	9	18/09/2018	012155/2019
VANDERLEI GAMMA	016.034.007.004	IPTU	101.18.0115807	9	12/09/2018	006669/2019
VANDERLEI GOMES TOME	027.116.053.000	IPTU	101.18.0166954	9	15/09/2018	010239/2019
VANDERLEI RAFAEL	003.047.015.316	IPTU	101.18.0030488	9	19/09/2018	001736/2019
VANDERLEI RODRIGUES DE SOUSA	030.026.029.000	IPTU	101.18.0175431	9	18/09/2018	010809/2019
VANDERLEI SQUILANTE	007.057.026.000	IPTU	101.18.0065561	9	12/09/2018	004068/2019
VANDERLEY ALMEIDA	016.043.011.000	IPTU	101.18.0116327	9	12/09/2018	006703/2019
VANDERLEY ANTONIO LEMOS	016.015.104.103	IPTU	101.18.0112616	9	12/09/2018	006416/2019
VANDERLEY JOSE DE LIMA	029.082.010.000	IPTU	101.18.0172871	9	16/09/2018	010642/2019
VANDERLEY LEHMAN	013.003.155.534	IPTU	101.18.0099591	9	15/09/2018	005521/2019
VANDERLI BENGIVENGA	017.014.042.000	IPTU	101.18.0118011	9	12/09/2018	006787/2019
VANDERLI DE SOUZA MADEIRA	512.060.051.000	IPTU	101.18.0206175	9	16/09/2018	013558/2019
VANDERLI LOPES DOS SANTOS	510.100.048.114	IPTU	101.18.0198965	9	18/09/2018	012713/2019
VANDERSON PITA	033.093.014.002	IPTU	101.18.0194745	9	18/09/2018	012253/2019
VANDERSON ROBERTO	009.029.037.000	IPTU	101.18.0078098	9	17/09/2018	004478/2019
VANDIRA ROSA TREVELIN	033.124.052.060	IPTU	101.18.0196570	9	18/09/2018	012445/2019
VANE BERNARDO DA SILVA	033.023.041.000	IPTU	101.18.0191430	9	18/09/2018	012017/2019
VANESSA ALVES DE MELLO	002.073.020.128	IPTU	101.18.0021424	9	15/09/2018	001060/2019
VANESSA ALVES DE SOUSA	024.019.131.101	IPTU	101.18.0148541	9	17/09/2018	008977/2019
VANESSA ALVES DE SOUZA	031.038.058.159	IPTU	101.18.0181133	9	19/09/2018	011186/2019
VANESSA APARECIDA DA COSTA	011.033.115.377	IPTU	101.18.0089942	9	15/09/2018	005032/2019
VANESSA APARECIDA MOREIRA	003.105.003.024	IPTU	101.18.0033917	9	19/09/2018	002050/2019
VANESSA ARAUJO DANTAS	016.015.124.171	IPTU	101.18.0113634	9	12/09/2018	006508/2019
VANESSA ARMAGNI DE ALMEIDA PITTA	033.066.059.052	IPTU	101.18.0193888	9	18/09/2018	012183/2019
VANESSA CARNEIRO DOS SANTOS	004.018.187.185	IPTU	101.18.0038406	9	17/09/2018	002402/2019
VANESSA CRISTINA BARBOZA MANTOVANI	012.057.030.085	IPTU	101.18.0096856	9	17/09/2018	005377/2019
VANESSA CRISTINA PEREIRA	003.116.001.034	IPTU	101.18.0034852	9	19/09/2018	002147/2019
VANESSA DA SILVA	512.052.005.000	IPTU	101.18.0205717	9	16/09/2018	013508/2019
VANESSA DE ALMEIDA OLIVEIRA	018.082.018.000	IPTU	101.18.0125385	9	19/09/2018	007290/2019
VANESSA DE CARVALHO	025.060.226.004	IPTU	101.18.0155174	9	19/09/2018	009441/2019
VANESSA DE CASTRO	003.047.012.912	IPTU	101.18.0029460	9	19/09/2018	001607/2019
VANESSA DE MELO SILVA SOARES	033.020.088.000	IPTU	101.18.2693075	3	03/09/2018	017808/2019
VANESSA DE SOUSA	024.019.137.087	IPTU	101.18.0148830	9	17/09/2018	009008/2019
VANESSA DOS SANTOS	024.060.125.107	IPTU	101.18.0151257	9	17/09/2018	009206/2019
VANESSA DOS SANTOS SARIVA	003.112.001.013	IPTU	101.18.0034350	9	19/09/2018	002086/2019
VANESSA E SILVA PINHEIRO	015.112.020.000	IPTU	101.18.0111858	9	12/09/2018	006373/2019
VANESSA GONCALVES DA SILVEIRA	033.053.077.000	IPTU	101.18.0192999	9	18/09/2018	012105/2019
VANESSA LOPES	534.107.074.000	IPTU	101.18.0235189	9	18/09/2018	016753/2019
VANESSA MOTA DE SOUZA COSTA	018.039.118.034	IPTU	101.18.0122954	9	19/09/2018	007069/2019
VANESSA OMORI	003.047.012.104	IPTU	101.18.0028654	9	19/09/2018	001506/2019
VANESSA REGINA SUTTO OLIVEIRA	025.075.003.037	IPTU	101.18.0155834	9	19/09/2018	009474/2019
VANESSA SOARES BRANDAO	024.019.131.076	IPTU	101.18.0148516	9	17/09/2018	008976/2019
VANESSA SOUZA SANTOS	004.050.328.118	IPTU	101.18.0041932	9	17/09/2018	002606/2019
VANESSA VERZOLA	016.032.128.031	IPTU	101.18.0115675	9	12/09/2018	006661/2019
VANI RAMOS DA ROCHA	510.212.029.000	IPTU	101.18.2540596	7	13/09/2018	017628/2019
VANIA ALVES DE SOUZA	027.157.064.031	IPTU	101.18.0168157	9	15/09/2018	010334/2019
VANIA APARECIDA FAUSTINO DE LIMA	001.068.256.844	IPTU	101.18.0012447	9	16/09/2018	000633/2019
VANIA CRUZ DOS SANTOS - ESPOLIO	011.033.020.000	IPTU	101.18.0088647	9	15/09/2018	004976/2019
VANIA LUCIA CARELLI	018.025.133.035	IPTU	101.18.0121915	9	19/09/2018	006995/2019
VANIA LUIZA DE JESUS PASSOS	532.318.041.000	IPTU	101.18.0227148	9	15/09/2018	015767/2019
VANIA MARIA COVO MARTINES DE ALMEIDA	006.027.058.000	IPTU	101.18.0055991	9	16/09/2018	003495/2019
VANIA MARIA DOS SANTOS GALVAO	510.211.028.000	IPTU	101.17.2982043	9	02/09/2018	000143/2019
VANIA MARIA DOS SANTOS GALVAO	510.211.028.000	IPTU	101.18.0200459	9	16/09/2018	012895/2019
VANIA MARIA DOS SANTOS GALVAO	510.211.028.000	IPTU	101.18.2521843	8	27/09/2018	017620/2019
VANIA MARIA PEREIRA	003.123.002.130	IPTU	101.18.0035895	9	19/09/2018	002256/2019
VANIA MORENO ZEN	011.061.001.000	IPTU	101.18.0091800	9	15/09/2018	005149/2019
VANIAS HENRIQUE CARNAUBA	512.032.160.000	IPTU	101.18.0204998	9	16/09/2018	013429/2019
VANICE VIEIRA NEVES DA SILVA	033.018.084.000	IPTU	101.18.0191077	9	16/09/2018	011980/2019
VANILDA FERREIRA DA SILVA	011.033.114.376	IPTU	101.18.0089525	9	15/09/2018	005013/2019
VANILDO AMADO DOS SANTOS	009.045.002.000	IPTU	101.18.0078436	9	17/09/2018	004508/2019
VANILDO MARQUES DE OLIVEIRA	620.112.028.000	IPTU	101.18.0239881	9	16/09/2018	017416/2019
VANILTON DE BRITO SANTOS	003.047.015.315	IPTU	101.18.0030487	9	19/09/2018	001735/2019
VANIR ALELUIA MAGALHAES	524.222.022.000	IPTU	101.18.0217373	9	17/09/2018	014636/2019
VANNUSA MARIA FERNANDES FIGUEIREDO	521.423.055.000	IPTU	101.18.2610229	5	02/09/2018	017688/2019
VANNUSA MARIA FERNANDES FIGUEIREDO	521.423.055.000	IPTU	101.18.2692844	4	26/09/2018	017800/2019
VANOR ALVES SALES	015.036.217.071	IPTU	101.18.0108468	9	12/09/2018	006125/2019
VANUSA COSTA E SILVA PINHEIRO	015.111.030.000	IPTU	101.18.0111836	9	20/09/2018	006369/2019
VANUZA DE MATOS GODOI	402.016.056.000	IPTU	101.18.0197327	9	17/09/2018	012515/2019
VANUZA GHILARDI	017.021.010.127	IPTU	101.18.0118375	9	12/09/2018	006808/2019
VANUZA SANTOS GUERRA	512.033.001.018	IPTU	101.18.0205064	9	16/09/2018	013440/2019
VARVARA TRASKINAS DE MATTOS	014.028.004.124	IPTU	101.18.0105145	9	12/09/2018	005836/2019
VASCO BARBOSA HORTA	524.018.019.000	IPTU	101.18.0216022	9	17/09/2018	014441/2019
VASILE NICOLAV	620.521.001.000	IPTU	101.18.0240757	9	16/09/2018	017536/2019
VATAL LOPES CASTILHO	028.013.067.000	IPTU	101.18.0168698	9	12/09/2018	010375/2019
VEIMAR CERIBELI	534.103.005.000	IPTU	101.18.0234990	9	18/09/2018	016722/2019
VELECY ALVES DE SOUZA	025.024.023.000	IPTU	101.18.0153468	9	19/09/2018	009347/2019
VENICIO DA SILVA	001.068.038.000	IPTU	101.18.0011488	9	16/09/2018	000568/2019
VERA FATIMA CASTELO BRANCO	006.077.002.005	IPTU	101.18.0061319	9	16/09/2018	003820/2019
VERA LUCIA APARECIDA MARTINS	025.039.049.000	IPTU	101.18.0153999	9	22/09/2018	009371/2019
VERA LUCIA BRENTGANI	026.088.054.061	IPTU	101.18.0162179	9	12/09/2018	009879/2019

VERA LUCIA BUDRI	532.101.062.113	IPTU	101.18.0225122	9	15/09/2018	015418/2019
VERA LUCIA DA SILVA	003.116.001.060	IPTU	101.18.0034878	9	19/09/2018	002152/2019
VERA LUCIA DANTAS FERREIRA	029.078.027.000	IPTU	101.18.0172814	9	16/09/2018	010640/2019
VERA LUCIA DE SOUZA COELHO	532.119.010.000	IPTU	101.17.2929094	11	14/09/2018	000082/2019
VERA LUCIA DE SOUZA COELHO	532.119.010.000	IPTU	101.18.0225756	9	15/09/2018	015584/2019
VERA LUCIA DOURADO DOS SANTOS	521.020.041.052	IPTU	101.18.0208107	9	15/09/2018	013665/2019
VERA LUCIA FERNANDES	026.048.019.000	IPTU	101.18.0161055	9	12/09/2018	009787/2019
VERA LUCIA GARCIA DA ROCHA	524.014.003.006	IPTU	101.18.0215956	9	17/09/2018	014436/2019
VERA LUCIA GONCALVES DA SILVA VISINTINI	512.015.137.000	IPTU	101.18.0202594	9	16/09/2018	013193/2019
VERA LUCIA JACOBINA	024.015.056.479	IPTU	101.18.0147760	9	17/09/2018	008906/2019
VERA LUCIA MANFREDI VENERONI	521.400.033.253	IPTU	101.18.0210610	9	15/09/2018	013880/2019
VERA LUCIA MARIA COSTA	002.073.021.037	IPTU	101.18.0021549	9	15/09/2018	001069/2019
VERA LUCIA MEIRELES CARRIAO	005.017.077.026	IPTU	101.18.0047784	9	12/09/2018	002904/2019
VERA LUCIA MENDES BARBOSA	025.117.052.118	IPTU	101.18.0158880	9	19/09/2018	009619/2019
VERA LUCIA MOREIRA DA SILVA	521.004.004.000	IPTU	101.18.0207450	9	15/09/2018	013628/2019
VERA LUCIA NATAL DE OLIVEIRA	011.034.003.097	IPTU	101.18.0090614	9	15/09/2018	005079/2019
VERA LUCIA PERINI	012.091.013.000	IPTU	101.18.0098517	9	17/09/2018	005480/2019
VERA LUCIA RIBEIRO ALVES	033.054.039.002	IPTU	101.18.0193087	9	18/09/2018	012109/2019
VERA LUCIA RIBEIRO CALVE	027.012.039.027	IPTU	101.18.0163234	9	15/09/2018	009974/2019
VERA LUCIA ROSIQUE	010.034.033.012	IPTU	101.18.0084549	9	17/09/2018	004769/2019
VERA LUCIA SANTOS GUEDES	510.100.046.054	IPTU	101.18.0198713	9	16/09/2018	012678/2019
VERA LUCIA SCATENA	003.047.013.296	IPTU	101.18.0029843	9	19/09/2018	001661/2019
VERA LUCIA VIEIRA DE VIEIRA	001.068.286.001	IPTU	101.18.0012573	9	16/09/2018	000645/2019
VERA MARIA PACHECO GOMES	026.046.018.000	IPTU	101.18.0160957	9	12/09/2018	009779/2019
VERA MARINA SILVA	521.405.007.000	IPTU	101.18.0211375	9	15/09/2018	013937/2019
VERA MARINA SILVA	521.405.007.000	IPTU	101.18.2633207	5	15/09/2018	017706/2019
VERA MARINA SILVA	521.405.007.000	IPTU	101.18.2713485	3	10/09/2018	017825/2019
VERA OLIVEIRA DA HORA	533.109.004.000	IPTU	101.18.0229740	9	18/09/2018	016119/2019
VERA TIMM	512.015.089.000	IPTU	101.18.0202546	9	18/09/2018	013184/2019
VERALDO JOSE DOS SANTOS	534.032.025.000	IPTU	101.18.0234497	9	18/09/2018	016670/2019
VERALUCIA BEZERRA DE LIMA	002.047.057.000	IPTU	101.18.0018887	9	15/09/2018	000908/2019
VERGILIO SALVADOR FUSCO NETTO	524.105.012.000	IPTU	101.18.0216542	9	17/09/2018	014498/2019
VERIDIANA OLIVEIRA SCARPELLI	023.038.040.000	IPTU	101.18.0144852	9	12/09/2018	008709/2019
VERONICA FERREIRA DA ROCHA SASSO	020.037.060.000	IPTU	101.18.0132141	9	17/09/2018	007779/2019
VERONICA HEMERKA	016.073.020.000	IPTU	101.18.0117187	9	22/09/2018	006739/2019
VERONICA MARIA MARTINS	010.027.046.047	IPTU	101.18.0083411	9	17/09/2018	004716/2019
VERONICA RAMALHO	003.045.021.043	IPTU	101.18.0028160	9	19/09/2018	001455/2019
VERONILSON MOURA LIMA	012.068.021.000	IPTU	101.18.0097606	9	17/09/2018	005414/2019
VERTICE CONSTRUCOES E SERVICOS EMPRESARIAIS LTDA	008.032.019.003	IPTU	101.18.0073327	9	16/09/2018	004329/2019
VESPER LUCIA SEVERINO	006.004.059.822	IPTU	101.18.0052542	9	18/09/2018	003296/2019
VIANA NERY DOS SANTOS	620.009.025.000	IPTU	101.18.0239141	9	16/09/2018	017341/2019
VIANI GALINDO DA SILVA	530.104.005.000	IPTU	101.18.0218581	9	12/09/2018	014797/2019
VIBRAPAR PARTICIPACOES LTDA	001.032.082.001	IPTU	101.18.0006187	9	18/09/2018	000365/2019
VICENTE ALVES	534.003.040.000	IPTU	101.18.0233651	9	22/09/2018	016576/2019
VICENTE ALVES FERREIRA	006.055.030.000	IPTU	101.18.0060110	9	16/09/2018	003700/2019
VICENTE CASSIMIRO	533.244.018.000	IPTU	101.18.0232261	9	18/09/2018	016379/2019
VICENTE CONTI JUNIOR	009.009.015.000	IPTU	101.18.0077588	9	17/09/2018	004445/2019
VICENTE DE PAULO OLIVEIRA	510.106.014.000	IPTU	101.18.0199528	9	16/09/2018	012779/2019
VICENTE DE PAULO SILVESTRE	512.007.013.000	IPTU	101.18.0202174	9	22/09/2018	013138/2019
VICENTE DUARTE SIPAUBA	031.145.026.000	IPTU	101.18.0185513	9	19/09/2018	011557/2019
VICENTE DUMONT SANT ANA	025.102.051.000	IPTU	101.18.0153065	9	19/09/2018	009322/2019
VICENTE FERREIRA COSMO	532.102.009.000	IPTU	101.18.0225242	9	15/09/2018	015430/2019
VICENTE FERREIRA DE ARAUJO FILHO	032.023.055.000	IPTU	101.18.0186812	9	19/09/2018	011665/2019
VICENTE FRANCUCCI	006.041.036.001	IPTU	101.18.0058687	9	18/09/2018	003593/2019
VICENTE GOMES DE LIMA	026.090.004.000	IPTU	101.18.0162304	9	12/09/2018	009890/2019
VICENTE ISABEL LAGE	032.054.052.000	IPTU	101.18.0187773	9	19/09/2018	011742/2019
VICENTE JACINTO	031.089.037.000	IPTU	101.18.0183043	9	19/09/2018	011359/2019
VICENTE JOSE DA SILVA	533.223.013.000	IPTU	101.18.0231382	9	18/09/2018	016296/2019
VICENTE JOSE DOS SANTOS	530.119.014.000	IPTU	101.18.0219293	9	12/09/2018	014920/2019
VICENTE NASCIMENTO ALVES	003.047.016.206	IPTU	101.18.0030739	9	19/09/2018	001765/2019
VICENTE PAULA DA SILVA	522.124.020.000	IPTU	101.18.0214705	9	12/09/2018	014267/2019
VICENTE PEREIRA DE ARAUJO	510.100.091.176	IPTU	101.18.0199161	9	16/09/2018	012732/2019
VICENTE QUEIROZ DE PAULA	003.115.001.002	IPTU	101.18.0034636	9	19/09/2018	002118/2019
VICENTE ROSARIO BONIFACIO DE ANDRADE	030.052.030.000	IPTU	101.18.0176188	9	18/09/2018	010855/2019
VICENTE SABINO	021.009.010.000	IPTU	101.18.0138262	9	18/09/2018	008248/2019
VICENTE URBANO DA COSTA	025.053.052.000	IPTU	101.18.0154459	9	19/09/2018	009406/2019
VICENTI GENESI	018.043.072.000	IPTU	101.18.0123595	9	19/09/2018	007147/2019
VICENTINA DE LIMA	024.064.004.000	IPTU	101.18.0151526	9	22/09/2018	009233/2019
VICTOR ALVES DE OLIVEIRA	033.002.250.146	IPTU	101.18.0190544	9	18/09/2018	011915/2019
VICTOR AUGUSTO BELTRAMO	009.088.062.000	IPTU	101.18.0080037	9	17/09/2018	004591/2019
VICTOR DE ALMEIDA WACHTLER	002.073.026.005	IPTU	101.18.0021809	9	15/09/2018	001089/2019
VICTOR GUILHERME FIERRO	002.025.075.004	IPTU	101.18.0017563	9	15/09/2018	000834/2019
VICTOR HARUO SHIMANOE	006.120.005.273	IPTU	101.18.0062482	9	16/09/2018	003935/2019
VICTOR HORACIO FERREIRA	003.041.174.080	IPTU	101.18.0027874	9	19/09/2018	001418/2019
VICTOR HUGO VARGAS PARADA	030.088.075.000	IPTU	101.18.0176832	9	22/09/2018	010897/2019
VICTOR MARCILIO	027.137.026.000	IPTU	101.18.0167578	9	15/09/2018	010283/2019
VICTOR TREVISIO	013.019.007.002	IPTU	101.18.0100883	9	15/09/2018	005595/2019
VICTORIA NOVA NEUMANN	009.053.003.000	IPTU	101.18.0078610	9	17/09/2018	004515/2019
VICTORIO DIAS	031.070.005.000	IPTU	101.18.0182341	9	19/09/2018	011297/2019
VICTORIO PUGLIA	522.200.043.000	IPTU	101.18.0214934	9	12/09/2018	014286/2019
VIDAL ADAO NETO	029.155.017.000	IPTU	101.18.0174187	9	16/09/2018	010736/2019
VIDAL EDUARDO GOMES	017.024.038.271	IPTU	101.18.0118933	9	12/09/2018	006846/2019

VILA FLORIDA HABITACIONAL LIMITADA	003.036.051.035	IPTU	101.18.0027207	9	19/09/2018	001381/2019
VILA FLORIDA HABITACIONAL LTDA	003.078.002.002	IPTU	101.18.0032582	9	19/09/2018	001963/2019
VILA FLORIDA HABITACIONAL LTDA	003.078.002.017	IPTU	101.18.0032597	9	19/09/2018	001966/2019
VILA FLORIDA HABITACIONAL LTDA	003.078.002.037	IPTU	101.18.0032617	9	19/09/2018	001966/2019
VILA RICA INCORPORADORA SPE LTDA	031.001.094.133	IPTU	101.18.0179519	9	19/09/2018	011095/2019
VILLAGE OF KINGS INCORPORADORA LTDA	021.007.087.004	IPTU	101.18.0137236	9	18/09/2018	008165/2019
VILLAGE OF KINGS INCORPORADORA LTDA	021.007.087.008	IPTU	101.18.0137240	9	18/09/2018	008167/2019
VILLAGE OF KINGS INCORPORADORA LTDA	021.007.087.019	IPTU	101.18.0137251	9	18/09/2018	008169/2019
VILLAGE OF KINGS INCORPORADORA LTDA	021.007.087.114	IPTU	101.18.0137346	9	18/09/2018	008175/2019
VILLAGE OF KINGS INCORPORADORA LTDA	021.007.087.170	IPTU	101.18.0137402	9	18/09/2018	008179/2019
VILLAGE OF KINGS INCORPORADORA LTDA	021.007.087.208	IPTU	101.18.0137440	9	18/09/2018	008182/2019
VILLAGE OF KINGS INCORPORADORA LTDA	021.007.087.351	IPTU	101.18.0137583	9	18/09/2018	008190/2019
VILLAGE OF KINGS INCORPORADORA LTDA	021.007.087.352	IPTU	101.18.0137584	9	18/09/2018	008191/2019
VILLAGE OF KINGS INCORPORADORA LTDA	021.007.087.361	IPTU	101.18.0137593	9	18/09/2018	008193/2019
VILLAGE OF KINGS INCORPORADORA LTDA	021.007.087.363	IPTU	101.18.0137595	9	18/09/2018	008194/2019
VILLAGE OF KINGS INCORPORADORA LTDA	021.007.087.385	IPTU	101.18.0137617	9	18/09/2018	008196/2019
VILLAGE OF KINGS INCORPORADORA LTDA	021.007.087.397	IPTU	101.18.0137629	9	18/09/2018	008197/2019
VILLAGE OF KINGS INCORPORADORA LTDA	021.007.087.400	IPTU	101.18.0137632	9	18/09/2018	008198/2019
VILLAGE OF KINGS INCORPORADORA LTDA	021.007.087.416	IPTU	101.18.0137648	9	18/09/2018	008199/2019
VILLAGE OF KINGS INCORPORADORA LTDA	021.007.087.419	IPTU	101.18.0137651	9	18/09/2018	008200/2019
VILLAGE OF KINGS INCORPORADORA LTDA	021.007.087.421	IPTU	101.18.0137653	9	18/09/2018	008201/2019
VILLAGE OF KINGS INCORPORADORA LTDA	021.007.087.423	IPTU	101.18.0137655	9	18/09/2018	008202/2019
VILLAGE OF KINGS INCORPORADORA LTDA	021.007.087.434	IPTU	101.18.0137666	9	18/09/2018	008205/2019
VILLAGE OF KINGS INCORPORADORA LTDA	021.007.087.440	IPTU	101.18.0137672	9	18/09/2018	008206/2019
VILLAGE OF KINGS INCORPORADORA LTDA	021.007.087.481	IPTU	101.18.0137713	9	18/09/2018	008210/2019
VILLAGE OF KINGS INCORPORADORA LTDA	021.007.088.190	IPTU	101.18.0137930	9	18/09/2018	008226/2019
VILLAGE OF KINGS INCORPORADORA LTDA	021.007.088.212	IPTU	101.18.0137952	9	18/09/2018	008229/2019
VILLAGE OF KINGS INCORPORADORA LTDA	021.007.088.415	IPTU	101.18.0138155	9	18/09/2018	008244/2019
VILLAGIO DI MODENA SPE INCORPORACAO LTDA	001.123.069.056	IPTU	101.18.0015164	9	18/09/2018	000749/2019
VILMA ALVES DE SALES	534.125.060.000	IPTU	101.18.0236046	9	18/09/2018	016887/2019
VILMA ALVES DE SALES	534.125.061.000	IPTU	101.18.0236047	9	18/09/2018	016888/2019
VILMA APARECIDA ROCCO	031.093.001.000	IPTU	101.18.0183160	9	19/09/2018	011371/2019
VILMA DA SILVA CRUZ GONCALVES	522.104.115.000	IPTU	101.18.0214030	9	12/09/2018	014200/2019
VILMA DE CASTRO ROMAO	534.148.007.000	IPTU	101.18.0237033	9	18/09/2018	017042/2019
VILMA DE OLIVEIRA	520.105.026.000	IPTU	101.18.0207310	9	22/09/2018	013607/2019
VILMA HELENA RISSO DAMACENO	006.036.068.025	IPTU	101.18.0057617	9	16/09/2018	003564/2019
VILMA MALVEZI ESLAVA SANTUCCI	014.019.021.214	IPTU	101.18.0104534	9	12/09/2018	005795/2019
VILMA NASCIMENTO MILLAN	532.105.010.000	IPTU	101.18.0225333	9	15/09/2018	015433/2019
VILMA RIBEIRO DOS SANTOS - ESPOLIO	024.060.125.029	IPTU	101.18.0151179	9	17/09/2018	009197/2019
VILMA RODRIGUES SANTA ROSA	534.147.019.000	IPTU	101.18.0237004	9	18/09/2018	017036/2019
VILMA SANTOS FERRI	027.153.002.048	IPTU	101.18.0167999	9	15/09/2018	010313/2019
VILMA SAPUCAIA DE OLIVEIRA	024.019.137.008	IPTU	101.18.0148751	9	17/09/2018	009002/2019
VILMAR FERNANDES MADEIRA	522.026.015.000	IPTU	101.18.0213574	9	12/09/2018	014156/2019
VILMAR FERREIRA DE SOUZA	030.094.014.000	IPTU	101.18.0176994	9	18/09/2018	010903/2019
VILMAR JOSE FRANCIANO	033.108.051.000	IPTU	101.18.0195389	9	18/09/2018	012320/2019
VILMAR NUNES DE SA	003.045.021.021	IPTU	101.18.0028138	9	19/09/2018	001451/2019
VILMAR PEREIRA DA SILVA	032.068.082.000	IPTU	101.18.0188300	9	22/09/2018	011791/2019
VILMAR RODRIGUES ALBANESE	620.502.005.000	IPTU	101.18.0240534	9	16/09/2018	017493/2019
VILBALDO SOUSA SANTOS	532.063.008.000	IPTU	101.18.0222664	9	15/09/2018	015254/2019
VILBALDO TEIXEIRA BATISTA	533.118.037.000	IPTU	101.18.0230261	9	18/09/2018	016198/2019
VILSON ALVES DE MORAIS	016.032.128.007	IPTU	101.18.0115651	9	12/09/2018	006657/2019
VILSON BATISTA DE MORAES - ESPOLIO	011.033.113.069	IPTU	101.17.2998845	9	09/09/2018	000148/2019
VILSON BATISTA DE MORAES - ESPOLIO	011.033.113.069	IPTU	101.17.2998846	9	09/09/2018	000149/2019
VILSON BATISTA DE MORAES - ESPOLIO	011.033.113.069	IPTU	101.18.0088802	9	15/09/2018	004984/2019
VILSON FELISARDO	003.018.024.000	IPTU	101.18.0026190	9	19/09/2018	001314/2019
VILSON MELO DA SILVA	522.005.014.000	IPTU	101.18.0213098	9	12/09/2018	014088/2019
VILSON MIRANDA	031.151.005.000	IPTU	101.18.0185655	9	19/09/2018	011579/2019
VILSON ROBERTO ALVES	016.015.104.066	IPTU	101.18.0112579	9	12/09/2018	006410/2019
VILSON ROBERTO SABONARO	033.019.056.000	IPTU	101.18.0191100	9	18/09/2018	011983/2019
VINASTO INDUSTRIAL S.A. - MASSA FALIDA	620.607.008.000	IPTU	101.18.0241146	9	16/09/2018	017606/2019
VINICIUS AFFONSO	029.061.013.167	IPTU	101.18.0172208	9	16/09/2018	010610/2019
VINICIUS ANDRE ALBERTINO REGO	015.029.026.004	IPTU	101.18.0107585	9	12/09/2018	006048/2019
VINICIUS APOLONIO GARCIA	521.400.033.360	IPTU	101.18.0210705	9	04/09/2018	013892/2019
VINICIUS BORDINHAO	001.037.020.024	IPTU	101.18.0007281	9	16/09/2018	000414/2019
VINICIUS COLOSSO	014.028.004.140	IPTU	101.18.0105161	9	12/09/2018	005838/2019
VINICIUS CRECHIBENE DE OLIVEIRA CONSTANTINO	017.029.060.000	IPTU	101.18.0119655	9	12/09/2018	006896/2019
VINICIUS CUZZIOL BEGO	003.047.012.499	IPTU	101.18.0029049	9	19/09/2018	001544/2019
VINICIUS DA SILVA GARCIA	027.106.003.032	IPTU	101.18.0166570	9	15/09/2018	010205/2019
VINICIUS DE OLIVEIRA JUELI	522.002.138.378	IPTU	101.18.0212993	9	12/09/2018	014072/2019
VINICIUS FERRUS DE CARVALHO	027.049.058.008	IPTU	101.18.0164759	9	15/09/2018	010062/2019
VINICIUS GABRIEL GALEMBECK DA COSTA	001.068.256.553	IPTU	101.18.0012157	9	16/09/2018	000611/2019
VINICIUS PARMEJANI DE PAULA RODRIGUES	004.044.072.205	IPTU	101.18.0040250	9	17/09/2018	002512/2019
VINICIUS PIRES GONCALVES	006.120.008.402	IPTU	101.18.0062907	9	16/09/2018	003953/2019
VINICIUS RAMALHO GALLO	007.028.029.000	IPTU	101.18.0064524	9	12/09/2018	004031/2019
VINICIUS TOMAZ BUENO DA SILVA	006.075.021.000	IPTU	101.18.0061129	9	16/09/2018	003807/2019
VIRGILIO ABEL GARCIA	521.016.007.000	IPTU	101.18.0207860	9	15/09/2018	013655/2019
VIRGINIA APARECIDA TESSAROTO BUSCARINO	012.062.073.000	IPTU	101.18.0097316	9	17/09/2018	005392/2019
VIRGINIA AUGUSTA DA SILVA WINZ	001.028.020.000	IPTU	101.18.0005586	9	16/09/2018	000344/2019
VIRGINIA CARVALHAES	002.073.020.153	IPTU	101.18.0021448	9	15/09/2018	001062/2019
VIRGINIA CORREA MORETTI	533.244.004.000	IPTU	101.18.0232247	9	18/09/2018	016374/2019
VIRGINIA RIBEIRO	029.147.003.000	IPTU	101.18.0173960	9	16/09/2018	010717/2019
VITAL BERNARDO	012.008.051.000	IPTU	101.18.0092974	9	17/09/2018	005191/2019

VITALIA APARECIDA CERQUEIRA	009.004.064.000	IPTU	101.18.0077405	9	17/09/2018	004435/2019
VITOR BONATTO ORTOLAN	001.007.007.046	IPTU	101.18.0000551	9	16/09/2018	000233/2019
VITOR D AVILA BITENCOURT	016.047.031.000	IPTU	101.18.0116562	9	22/09/2018	006715/2019
VITOR DE RAPHAEL FREIRE	017.024.057.149	IPTU	101.18.0119373	9	12/09/2018	006879/2019
VITOR FELITTI	013.008.014.019	IPTU	101.18.0100213	9	15/09/2018	005539/2019
VITOR FERREIRA SILVA	005.029.055.000	IPTU	101.18.0048516	9	12/09/2018	002936/2019
VITOR HUGO BORLOTTI	004.072.030.000	IPTU	101.18.0043828	9	17/09/2018	002700/2019
VITOR HUGO MARINELLI MACHADO	001.048.008.015	IPTU	101.18.0008676	9	07/09/2018	000462/2019
VITOR JOKUBAUSKAS CORAL	008.058.049.126	IPTU	101.18.0076181	9	16/09/2018	004405/2019
VITOR NONATO DE NORONHA ALMEIDA	010.028.070.010	IPTU	101.18.0083914	9	17/09/2018	004743/2019
VITOR PEREIRA BARBOSA	032.019.045.000	IPTU	101.18.0186641	9	19/09/2018	011656/2019
VITOR SANTANA DOS SANTOS	016.076.017.000	IPTU	101.18.0117241	9	12/09/2018	006741/2019
VITOR VENANCIO	002.057.014.000	IPTU	101.18.0020631	9	15/09/2018	001002/2019
VITORIA DE MORAES MENDES NETA STORELLI	010.034.034.004	IPTU	101.18.0084585	9	17/09/2018	004771/2019
VITORIA MACEDO DOS SANTOS	521.428.043.000	IPTU	101.18.2610249	5	02/09/2018	017692/2019
VITORIA MACEDO DOS SANTOS	521.428.043.000	IPTU	101.18.2692862	4	26/09/2018	017804/2019
VITORIA MARIA SILVA DOS SANTOS	032.003.022.000	IPTU	101.18.0186071	9	22/09/2018	011625/2019
VITORIO BARDINI	009.085.021.000	IPTU	101.18.0079927	9	17/09/2018	004586/2019
VITORIO MARCUSSI	024.006.082.000	IPTU	101.18.0146297	9	22/09/2018	008812/2019
VIVALDINO DAMASIO DE SOUZA	533.234.027.000	IPTU	101.18.0231961	9	18/09/2018	016353/2019
VIVALDO DIAS	030.109.008.000	IPTU	101.18.0177731	9	18/09/2018	010986/2019
VIVALDO JOSE DE SOUZA	532.320.030.000	IPTU	101.18.0227219	9	15/09/2018	015781/2019
VIVIAN BERTIN	003.045.021.094	IPTU	101.18.0028211	9	19/09/2018	001458/2019
VIVIAN CHRISTINA SILVA DOS SANTOS	009.067.038.000	IPTU	101.18.0079219	9	20/09/2018	004546/2019
VIVIAN DA SILVA SANTOS	533.312.068.000	IPTU	101.18.0232866	9	18/09/2018	016476/2019
VIVIAN FERREIRA	004.047.062.117	IPTU	101.18.0040807	9	17/09/2018	002546/2019
VIVIANE APARECIDA DA SILVA MONTEIRO	532.111.046.000	IPTU	101.18.0225500	9	15/09/2018	015447/2019
VIVIANE APARECIDA FERREIRA DOS SANTOS	027.055.018.000	IPTU	101.18.0164919	9	15/09/2018	010071/2019
VIVIANE APARECIDA MOREIRA LESSA	025.036.002.006	IPTU	101.18.0153831	9	19/09/2018	009365/2019
VIVIANE ARASHIRO DE ALMEIDA	001.050.097.015	IPTU	101.18.0009420	9	16/09/2018	000486/2019
VIVIANE ARAUJO SANTOS JESUS	004.044.072.088	IPTU	101.18.0040133	9	17/09/2018	002498/2019
VIVIANE AZEVEDO DE PONTES SILVA	015.029.026.291	IPTU	101.18.0107872	9	12/09/2018	006081/2019
VIVIANE BEZERRA TAVARES	524.113.016.000	IPTU	101.18.0216699	9	17/09/2018	014514/2019
VIVIANE CRISTINA FEITOSA DE CARVALHO	016.015.121.299	IPTU	101.18.0113050	9	12/09/2018	006456/2019
VIVIANE CRISTINA FERREIRA DENGUCHO	014.027.014.001	IPTU	101.18.0104781	9	12/09/2018	005821/2019
VIVIANE CRISTINA RODRIGUES	021.001.037.203	IPTU	101.18.0136416	9	18/09/2018	008079/2019
VIVIANE DA ROCHA ELIAS	018.078.041.000	IPTU	101.18.0125259	9	19/09/2018	007282/2019
VIVIANE DOS SANTOS MOREIRA	015.087.074.439	IPTU	101.18.0110918	9	12/09/2018	006297/2019
VIVIANE FERREIRA BARRETO TORRES	011.033.115.379	IPTU	101.18.0089944	9	15/09/2018	005033/2019
VIVIANE FUSCHINI LAZARINI ROCHA	018.039.119.110	IPTU	101.18.0123158	9	19/09/2018	007085/2019
VIVIANE HUBER	027.019.002.000	IPTU	101.18.0163589	9	15/09/2018	009989/2019
VIVIANE HUBER	027.019.042.000	IPTU	101.18.0163630	9	15/09/2018	009993/2019
VIVIANE NEVES DA SILVA	510.106.032.033	IPTU	101.18.0199573	9	16/09/2018	012786/2019
VIVIANE OLIVEIRA BERNARDES DE MOURA	015.029.001.024	IPTU	101.18.0107112	9	12/09/2018	005982/2019
VIVIANE PAIVA LORENTE	013.041.038.031	IPTU	101.18.0102316	9	15/09/2018	005673/2019
VIVIANE PERIGO	511.028.012.000	IPTU	101.18.0201540	9	17/09/2018	013030/2019
VIVIANE RODRIGUES DA SILVA	003.047.016.286	IPTU	101.18.0030819	9	19/09/2018	001778/2019
VIVIANE SILVA COSTA	002.073.021.235	IPTU	101.18.0021745	9	15/09/2018	001080/2019
VIVIANE SILVA LOURENCAO PUGLIESE	029.151.022.000	IPTU	101.18.0174068	9	16/09/2018	010727/2019
VIVIANE SOUSA DA SILVA ALMEIDA	003.047.013.533	IPTU	101.18.0030080	9	19/09/2018	001691/2019
VLADEMIR DA SILVA MARQUES	024.007.036.000	IPTU	101.18.0146318	9	17/09/2018	008813/2019
VLADEMIR DA SILVA MARQUES	024.022.030.000	IPTU	101.18.0150153	9	17/09/2018	009140/2019
VLADEMIR DA SILVA MARQUES	024.007.036.000	IPTU	101.18.2741502	3	30/09/2018	017858/2019
VLADIMILSON PEREIRA DE SOUZA	031.063.031.000	IPTU	101.18.0182101	9	19/09/2018	011275/2019
VLADIMIR DE SOUZA ALVES	007.015.042.024	IPTU	101.18.0064070	9	12/09/2018	004015/2019
VLADIMIR DOS SANTOS DA COSTA	020.005.030.109	IPTU	101.18.0130520	9	17/09/2018	007636/2019
VLADIMIR GALVAO DE OLIVEIRA	017.021.010.087	IPTU	101.18.0118336	9	12/09/2018	006803/2019
VLADIMIR GONCALES FLORES	030.125.019.000	IPTU	101.18.0178092	9	18/09/2018	011008/2019
VLADIMIR RICARDO GUEDES	533.252.012.000	IPTU	101.18.0232472	9	18/09/2018	016401/2019
VOITECH GALLO	015.028.023.005	IPTU	101.18.0107021	9	12/09/2018	005968/2019
VOLTTS COMPONENTES ELETRONICOS LTDA	012.037.001.000	IPTU	101.18.0095298	9	17/09/2018	005296/2019
VSS RESERVA JARDIM BOTANICO EMPR. E PART. LTDA.	020.107.055.055	IPTU	101.18.0135388	9	17/09/2018	007972/2019
VSS RESERVA JARDIM BOTANICO EMPR. E PART. LTDA.	020.107.055.064	IPTU	101.18.0135397	9	17/09/2018	007974/2019
VSS RESERVA JARDIM BOTANICO EMPR. E PART. LTDA.	020.107.055.093	IPTU	101.18.0135426	9	17/09/2018	007975/2019
VSS RESERVA JARDIM BOTANICO EMPR. E PART. LTDA.	020.107.055.120	IPTU	101.18.0135453	9	17/09/2018	007980/2019
VSS RESERVA JARDIM BOTANICO EMPR. E PART. LTDA.	020.115.024.048	IPTU	101.18.0135767	9	17/09/2018	008004/2019
VSS RESERVA JARDIM BOTANICO EMPR. E PART. LTDA.	020.115.024.066	IPTU	101.18.0135785	9	17/09/2018	008007/2019
VSS RESERVA JARDIM BOTANICO EMPR. E PART. LTDA.	020.116.023.036	IPTU	101.18.0135879	9	17/09/2018	008023/2019
VSS RESERVA JARDIM BOTANICO EMPR. E PART. LTDA.	020.116.023.092	IPTU	101.18.0135935	9	17/09/2018	008028/2019
VSS RESERVA JARDIM BOTANICO EMPR. E PART. LTDA.	020.116.023.109	IPTU	101.18.0135952	9	17/09/2018	008029/2019
VSS RESERVA JARDIM BOTANICO EMPR. E PART. LTDA.	020.116.023.221	IPTU	101.18.0136064	9	17/09/2018	008037/2019
VSS RESERVA JARDIM BOTANICO EMPR. E PART. LTDA.	020.116.023.268	IPTU	101.18.0136111	9	17/09/2018	008040/2019
VVIANE GASPARINI MARCUSO	002.073.028.401	IPTU	101.18.0022204	9	15/09/2018	001122/2019
WAFRESAN INCORPORACAO E CONSTRUCAO LTDA	006.009.052.040	IPTU	101.18.0054116	9	16/09/2018	003432/2019
WAGNA BRAGA FERNANDES	001.022.021.002	IPTU	101.18.0004304	9	16/09/2018	000316/2019
WAGNER ANTONIO TAVARES	018.047.007.000	IPTU	101.18.0123753	9	19/09/2018	007156/2019
WAGNER APARECIDA FERREIRA DA SILVA	012.051.026.000	IPTU	101.18.0096168	9	17/09/2018	005344/2019
WAGNER AUGUSTO DA COSTA	027.092.013.000	IPTU	101.17.2945181	11	28/09/2018	000107/2019
WAGNER AUGUSTO DA COSTA	027.092.013.000	IPTU	101.18.0166198	9	15/09/2018	010173/2019
WAGNER BENCICI DE SOUZA	031.038.058.021	IPTU	101.18.0180995	9	22/09/2018	011178/2019
WAGNER CASIMIRO DA SILVEIRA	026.002.074.141	IPTU	101.18.0159535	9	12/09/2018	009686/2019
WAGNER CLAUDIO DUARTE JUNIOR	003.045.143.000	IPTU	101.18.0028536	9	19/09/2018	001493/2019

WAGNER DA SILVA	532.317.013.000	IPTU	101.18.0227100	9	15/09/2018	015754/2019
WAGNER DA SILVA CABRALHOS	030.097.262.000	IPTU	101.18.0177152	9	18/09/2018	010915/2019
WAGNER DA SILVA TEIXEIRA	534.131.009.000	IPTU	101.18.0236361	9	18/09/2018	016950/2019
WAGNER DE ALMEIDA LOPES	005.053.019.014	IPTU	101.18.0049440	9	12/09/2018	002995/2019
WAGNER DE ALMEIDA LOPES	005.071.066.000	IPTU	101.18.0051569	9	12/09/2018	003132/2019
WAGNER DE BRITO	019.048.140.000	IPTU	101.18.0129336	9	18/09/2018	007546/2019
WAGNER DE BRITO	019.048.141.000	IPTU	101.18.0129337	9	18/09/2018	007547/2019
WAGNER DE BRITO	521.400.033.489	IPTU	101.18.0210828	9	15/09/2018	013907/2019
WAGNER DE MORAES	032.027.044.000	IPTU	101.18.0186935	9	19/09/2018	011673/2019
WAGNER ELEUTERIO DO NASCIMENTO	001.066.049.011	IPTU	101.18.0010731	9	16/09/2018	000545/2019
WAGNER EUGENIO TUCCI	032.032.044.000	IPTU	101.18.0187114	9	19/09/2018	011690/2019
WAGNER FELIPE DOS SANTOS	016.015.121.208	IPTU	101.18.0112959	9	12/09/2018	006446/2019
WAGNER FERNANDES	005.022.002.001	IPTU	101.18.0048121	9	12/09/2018	002915/2019
WAGNER FERNANDES RIBEIRO	032.046.012.000	IPTU	101.18.0187557	9	19/09/2018	011724/2019
WAGNER FERNANDES RIBEIRO	033.009.043.000	IPTU	101.18.0190858	9	18/09/2018	011951/2019
WAGNER FERNANDES SIMOES	029.006.001.009	IPTU	101.18.0169211	9	16/09/2018	010410/2019
WAGNER FERREIRA SILVA	533.113.036.000	IPTU	101.18.0229900	9	18/09/2018	016151/2019
WAGNER GOMES PEREIRA	003.047.016.331	IPTU	101.18.0030864	9	19/09/2018	001786/2019
WAGNER GONCALVES LIMA	024.072.040.000	IPTU	101.18.0152025	9	17/09/2018	009272/2019
WAGNER GUALBERTO DO NASCIMENTO	030.144.058.009	IPTU	101.18.0178687	9	18/09/2018	011042/2019
WAGNER JOSE DE BARCELOS	026.074.037.000	IPTU	101.18.0161701	9	12/09/2018	009842/2019
WAGNER JOSE FERREIRA - USUFRUTO	025.108.013.000	IPTU	101.18.0158101	9	19/09/2018	009566/2019
WAGNER LUIZ GRANATTA	511.001.040.127	IPTU	101.18.0200785	9	17/09/2018	012915/2019
WAGNER MARCIANO DO PRADO	027.083.057.000	IPTU	101.18.0165980	9	15/09/2018	010159/2019
WAGNER MARTINS DE BARROS	532.006.056.000	IPTU	101.18.0220566	9	15/09/2018	015046/2019
WAGNER MATOS SANTOS	006.027.117.008	IPTU	101.18.0056230	9	16/09/2018	003506/2019
WAGNER MOREIRA CEZAR	620.520.004.000	IPTU	101.18.0240754	9	16/09/2018	017535/2019
WAGNER MOREIRA DA SILVA	510.100.043.137	IPTU	101.18.0198602	9	16/09/2018	012670/2019
WAGNER PEREIRA FERREIRA	029.061.013.039	IPTU	101.18.0172081	9	18/09/2018	010598/2019
WAGNER RESTIVO	002.033.052.000	IPTU	101.18.0018014	9	15/09/2018	000866/2019
WAGNER SALGUEIRO	522.123.042.000	IPTU	101.18.0214682	9	12/09/2018	014262/2019
WAGNER TAVARES DE OLIVIERA	003.101.004.032	IPTU	101.18.0033756	9	19/09/2018	002033/2019
WAGNER VARGAS SOUZA LINO	003.121.008.417	IPTU	101.18.0035430	9	19/09/2018	002218/2019
WAGNER VIVANCO FERNANDEZ	009.093.031.000	IPTU	101.18.0080302	9	17/09/2018	004611/2019
WAGNER VIVANCO FERNANDEZ	010.033.023.020	IPTU	101.18.0084406	9	17/09/2018	004764/2019
WALBER RODRIGUES SOARES	532.321.014.000	IPTU	101.18.0227244	9	15/09/2018	015783/2019
WALDEC MARCELINO FERREIRA	029.122.018.000	IPTU	101.18.0173546	9	16/09/2018	010687/2019
WALDECI ANGELO DA SILVA	521.408.011.000	IPTU	101.18.2610210	5	02/09/2018	017685/2019
WALDECI ANGELO DA SILVA	521.408.011.000	IPTU	101.18.2692828	4	26/09/2018	017796/2019
WALDEMAR CARDOSO DE CASTRO	009.057.005.000	IPTU	101.18.0078721	9	17/09/2018	004524/2019
WALDEMAR DE SOUZA	024.059.123.000	IPTU	101.18.0151121	9	17/09/2018	009192/2019
WALDEMAR MARÇON - ESPOLIO	002.001.012.000	IPTU	101.18.0015273	9	15/09/2018	000756/2019
WALDEMAR MIRANDA	006.062.046.000	IPTU	101.18.0060452	9	16/09/2018	003732/2019
WALDEMAR SILVA SANTOS	010.034.030.000	IPTU	101.18.0084535	9	17/09/2018	004767/2019
WALDEMAR TANABE - ESPOLIO	018.092.057.000	IPTU	101.18.0125670	9	19/09/2018	007300/2019
WALDEMAR ZINEZI - ESPOLIO	003.018.025.000	IPTU	101.18.0026191	9	19/09/2018	001315/2019
WALDEMIR BORNHOLDT	003.125.044.000	IPTU	101.18.0036065	9	19/09/2018	002269/2019
WALDEMIR FERREIRA GAVIAO	012.082.020.000	IPTU	101.18.0098014	9	17/09/2018	005462/2019
WALDEMIR VELOSO DA FONSECA	018.039.119.089	IPTU	101.18.0123138	9	19/09/2018	007082/2019
WALDEREZ BESERRA FARIAS	025.070.062.000	IPTU	101.18.0155704	9	19/09/2018	009467/2019
WALDEREZ DI DONATO	007.026.028.000	IPTU	101.18.0064488	9	12/09/2018	004028/2019
WALDIONOR MAGALHAES - ESPOLIO	522.104.110.000	IPTU	101.18.0214026	9	12/09/2018	014198/2019
WALDIR APARECIDO MANIERI	004.050.329.087	IPTU	101.18.0042269	9	17/09/2018	002633/2019
WALDIR BARBOZA	031.138.001.000	IPTU	101.18.0185059	9	19/09/2018	011495/2019
WALDIR BORTOLETTO	010.014.026.000	IPTU	101.18.0082016	9	17/09/2018	004663/2019
WALDIR DA SILVA SOARES	005.067.002.183	IPTU	101.18.0050943	9	12/09/2018	003120/2019
WALDIR MUNIZ HUMMIG	016.015.124.199	IPTU	101.18.0113662	9	12/09/2018	006512/2019
WALDIR PORFIRIO	512.013.033.000	IPTU	101.18.0202430	9	22/09/2018	013170/2019
WALDOMIRO DE OLIVEIRA	006.024.077.000	IPTU	101.18.0055145	9	16/09/2018	003468/2019
WALDOMIRO DOS SANTOS	003.112.001.041	IPTU	101.18.0034376	9	19/09/2018	002087/2019
WALDOMIRO PIRES	033.070.032.000	IPTU	101.18.0194014	9	18/09/2018	012194/2019
WALDOMIRO RIBEIRO	033.033.040.000	IPTU	101.18.0192048	9	18/09/2018	012051/2019
WALKIRIA COSME LOURENCO	006.027.115.019	IPTU	101.18.0056150	9	16/09/2018	003502/2019
WALKIRIA DAS GRACAS FELIPE	032.060.060.000	IPTU	101.18.0187922	9	19/09/2018	011757/2019
WALKIRIA HIROKO TANISAKA	012.038.052.022	IPTU	101.18.0095623	9	17/09/2018	005316/2019
WALKYRIA ASSUMPCAO	006.027.117.045	IPTU	101.18.0056267	9	16/09/2018	003508/2019
WALLACE ROSA NASCIMENTO	019.024.090.008	IPTU	101.18.0128068	9	18/09/2018	007458/2019
WALLY GIANNATTASIO FOZ	012.004.026.000	IPTU	101.18.0092200	9	17/09/2018	005160/2019
WALLY GIANNATTASIO FOZ	012.005.001.000	IPTU	101.18.0092222	9	17/09/2018	005161/2019
WALLY GIANNATTASIO FOZ	012.005.042.000	IPTU	101.18.0092257	9	17/09/2018	005162/2019
WALLY GIANNATTASIO FOZ	012.006.029.000	IPTU	101.18.0092287	9	17/09/2018	005163/2019
WALMIR FRANCISCO	031.153.004.000	IPTU	101.18.0185730	9	19/09/2018	011585/2019
WALMIR RODRIGUES GARCIA	533.254.005.000	IPTU	101.18.0232497	9	18/09/2018	016402/2019
WALQUIRIA ANGELA TANELLI	010.039.022.003	IPTU	101.18.0085794	9	17/09/2018	004843/2019
WALTER CUSTODIO DE SANTANA	016.073.085.000	IPTU	101.18.0117220	9	12/09/2018	006740/2019
WALTER DA ROCHA LIMA	020.018.041.000	IPTU	101.18.0131295	9	17/09/2018	007704/2019
WALTER DIAS	017.021.016.000	IPTU	101.18.0118517	9	12/09/2018	006823/2019
WALTER DOS SANTOS-ESPOLIO	020.068.059.000	IPTU	101.17.2887949	12	24/09/2018	000058/2019
WALTER DOS SANTOS-ESPOLIO	020.068.064.002	IPTU	101.17.2887954	12	24/09/2018	000059/2019
WALTER DOS SANTOS-ESPOLIO	020.068.064.003	IPTU	101.17.2887957	12	24/09/2018	000060/2019
WALTER DOS SANTOS-ESPOLIO	020.068.059.000	IPTU	101.17.2907887	12	30/09/2018	000069/2019
WALTER DOS SANTOS-ESPOLIO	020.068.059.000	IPTU	101.17.2964563	10	19/09/2018	000135/2019

WALTER DOS SANTOS-ESPOLIO	020.068.059.000	IPTU	101.18.0133791	9	17/09/2018	007857/2019
WALTER DOS SANTOS-ESPOLIO	020.068.064.002	IPTU	101.18.0133794	9	17/09/2018	007858/2019
WALTER DOS SANTOS-ESPOLIO	020.068.064.003	IPTU	101.18.0133795	9	17/09/2018	007859/2019
WALTER GALMACCI	010.005.061.000	IPTU	101.18.0080974	9	17/09/2018	004632/2019
WALTER GOMES MIRANDA JUNIOR	033.058.026.010	IPTU	101.18.0193350	9	18/09/2018	012129/2019
WALTER GUIMARAES CARDOSO	020.062.027.000	IPTU	101.18.0133449	9	17/09/2018	007839/2019
WALTER JAZRA	030.089.078.004	IPTU	101.18.0176880	9	18/09/2018	010900/2019
WALTER JOSE FURTADO	510.122.015.000	IPTU	101.18.0200208	9	16/09/2018	012874/2019
WALTER LAZZURI	003.048.126.059	IPTU	101.18.0031697	9	19/09/2018	001902/2019
WALTER LEBLON FERREIRA DOS SANTOS	018.039.071.001	IPTU	101.18.0122882	9	19/09/2018	007061/2019
WALTER LEME GODOY	018.073.010.000	IPTU	101.18.0124945	9	19/09/2018	007261/2019
WALTER MITSUSHIKO SATO	031.141.045.000	IPTU	101.18.0185196	9	19/09/2018	011519/2019
WALTER MITSUSHIKO SATO	031.141.046.000	IPTU	101.18.0185197	9	19/09/2018	011520/2019
WALTER NABEIRO JUNIOR	001.050.074.020	IPTU	101.18.0009318	9	16/09/2018	000482/2019
WALTER PEREIRA DA SILVA JUNIOR	033.094.036.000	IPTU	101.18.0194789	9	18/09/2018	012259/2019
WALTER RANDOW MAGALHAES	025.023.083.009	IPTU	101.18.0153322	9	19/09/2018	009342/2019
WALTER RODRIGUES DA SILVA	530.113.045.000	IPTU	101.18.0219064	9	12/09/2018	014888/2019
WALTER ROSA LEITE PRACA	032.017.032.000	IPTU	101.18.0186549	9	19/09/2018	011648/2019
WALTER ROSA LEITE PRACA	032.017.033.000	IPTU	101.18.0186550	9	19/09/2018	011649/2019
WALTER ROSA LEITE PRACA	032.017.034.000	IPTU	101.18.0186551	9	19/09/2018	011650/2019
WALTER SANGERMANO	029.012.098.049	IPTU	101.18.0170005	9	16/09/2018	010475/2019
WALTER TOT JUNIOR	026.002.074.032	IPTU	101.18.0159426	9	12/09/2018	009678/2019
WALTERCIDES FERNANDES	002.090.028.000	IPTU	101.18.0024778	9	15/09/2018	001233/2019
WANDER ALVES DE SOUSA	020.042.012.000	IPTU	101.18.0132376	9	17/09/2018	007789/2019
WANDER AMORIM	008.025.129.015	IPTU	101.18.0072390	9	14/09/2018	004307/2019
WANDER MARTINS TRISTAO CRESPI	001.052.008.027	IPTU	101.18.0009574	9	16/09/2018	000495/2019
WANDERLEI APARECIDO CAVALHEIRO	024.012.066.083	IPTU	101.18.0146929	9	17/09/2018	008847/2019
WANDERLEY AGNANI	033.113.021.000	IPTU	101.18.0195526	9	18/09/2018	012332/2019
WANDERLEY APARECIDO JUSTI	006.037.086.000	IPTU	101.18.0058006	9	18/09/2018	003575/2019
WANDERLEY APARECIDO JUSTI	033.026.048.000	IPTU	101.18.0191584	9	18/09/2018	012026/2019
WANDERLEY BERNARDES	011.057.022.000	IPTU	101.18.0091775	9	15/09/2018	005148/2019
WANDERLEY CONTE	020.068.011.002	IPTU	101.18.0133728	9	17/09/2018	007856/2019
WANDERLEY CORREIA DA ROCHA	021.024.029.000	IPTU	101.18.0139005	9	18/09/2018	008295/2019
WANDERLEY CURTI - ESPOLIO	027.121.063.000	IPTU	101.18.0167131	9	15/09/2018	010249/2019
WANDERLEY FERNANDES TRINDADE	522.116.017.000	IPTU	101.18.0214462	9	12/09/2018	014238/2019
WANDERLEY IMMEZI DOS SANTOS	005.022.015.013	IPTU	101.18.0048167	9	12/09/2018	002918/2019
WANDERLEY JOSE FARIA DE SOUZA	026.002.074.013	IPTU	101.18.0159407	9	12/09/2018	009673/2019
WANDERLEY JUNQUEIRA	002.073.026.349	IPTU	101.18.0022152	9	15/09/2018	001117/2019
WANDERLEY NAVARRO	006.028.110.038	IPTU	101.18.0056425	9	16/09/2018	003514/2019
WANDERLEY ROSA - ESPOLIO	027.033.025.000	IPTU	101.18.0164195	9	15/09/2018	010026/2019
WANDERLEY RUGGERO CARRARO	025.023.106.003	IPTU	101.18.0153358	9	19/09/2018	009343/2019
WANDERLEY SCARANO	003.108.012.000	IPTU	101.18.0034100	9	20/09/2018	002067/2019
WANDERSON CONSTANTINO CORREA	024.020.126.121	IPTU	101.18.0149913	9	17/09/2018	009128/2019
WANDERSON CONTRERA SALLÉS	021.073.037.000	IPTU	101.18.0141378	9	18/09/2018	008454/2019
WANDERSON DE GENARO	016.015.100.061	IPTU	101.18.0112383	9	12/09/2018	006399/2019
WANDERSON JOSE FERREIRA DA SILVA	014.029.010.128	IPTU	101.18.0105771	9	12/09/2018	005885/2019
WANDERSON LOPES DE LIMA	532.106.003.000	IPTU	101.18.0225348	9	15/09/2018	015434/2019
WANDÓ BARBOSA ARAUJO	532.319.016.000	IPTU	101.18.0227180	9	15/09/2018	015771/2019
WANESSA SOUZA BONFIM	014.027.016.027	IPTU	101.18.0104918	9	12/09/2018	005825/2019
WANTIE SANTOS MORAES	003.045.021.226	IPTU	101.18.0028342	9	19/09/2018	001476/2019
WARNER LUIZ DE MOURA CAMPOS	533.313.016.000	IPTU	101.18.0232878	9	18/09/2018	016478/2019
WASHINGTON COLARES DA SILVA	524.030.026.000	IPTU	101.18.0216220	9	17/09/2018	014465/2019
WASHINGTON DA SILVA	018.034.046.000	IPTU	101.18.0122375	9	19/09/2018	007027/2019
WASHINGTON DA SILVA	027.060.021.000	IPTU	101.18.0165065	9	15/09/2018	010079/2019
WASHINGTON DE OLIVEIRA CARMONA	015.036.217.021	IPTU	101.18.0108418	9	12/09/2018	006121/2019
WASHINGTON LUIS DE SOUZA	003.115.001.026	IPTU	101.18.0034660	9	19/09/2018	002122/2019
WASHINGTON LUIS DOS SANTOS	033.124.005.050	IPTU	101.18.0195881	9	18/09/2018	012361/2019
WASHINGTON LUIZ BARBARELLI	024.043.018.000	IPTU	101.18.0150566	9	17/09/2018	009156/2019
WASHINGTON MARQUES BENTO	003.047.016.174	IPTU	101.18.0030707	9	19/09/2018	001762/2019
WCR ENGENHARIA E CONSTRUCOES LTDA	010.028.070.007	IPTU	101.18.0083911	9	17/09/2018	004742/2019
WEFERSON DOUGLAS PELEGRINO CLAUDINO	021.007.088.377	IPTU	101.18.0138117	9	18/09/2018	008243/2019
WEINNER DARLISSON COSTA	510.100.048.110	IPTU	101.18.0198961	9	16/09/2018	012712/2019
WELINGTON ALVES DA SILVA	003.121.008.203	IPTU	101.18.0035217	9	19/09/2018	002202/2019
WELINGTON BRAGA LIMA	003.057.073.000	IPTU	101.18.0032105	9	19/09/2018	001925/2019
WELINGTON FABIO DE MORAES	006.088.018.000	IPTU	101.18.0061747	9	16/09/2018	003861/2019
WELINGTON FEITOSA SIMOES	524.431.002.000	IPTU	101.18.0218314	9	17/09/2018	014747/2019
WELINGTON GIOVANNI BORGES	003.130.031.000	IPTU	101.18.0036246	9	19/09/2018	002281/2019
WELINGTON MORISHITA REBEQUE GROPO	014.027.013.033	IPTU	101.18.0104717	9	12/09/2018	005815/2019
WELINTON ROSA GIMENEZ	521.008.001.178	IPTU	101.18.0207686	9	15/09/2018	013642/2019
WELINTON RUFINO DE SANTANA	011.033.116.363	IPTU	101.18.0090448	9	15/09/2018	005069/2019
WELITON CARLOS DOS ANJOS	001.091.062.000	IPTU	101.18.0013564	9	16/09/2018	000686/2019
WELLINGTON CARRARO	016.015.125.130	IPTU	101.18.0113793	9	12/09/2018	006525/2019
WELLINGTON FEITOZA SILVA	020.067.120.000	IPTU	101.18.0133719	9	17/09/2018	007853/2019
WELLINGTON FEITOZA SILVA	020.067.121.000	IPTU	101.18.0133720	9	17/09/2018	007854/2019
WELLINGTON FERNANDES DE BARROS PENHA	004.018.185.146	IPTU	101.18.0038151	9	17/09/2018	002381/2019
WELLINGTON FRANCA DE LIMA RAMOS DA SILVA	002.042.153.042	IPTU	101.18.0018719	9	15/09/2018	000903/2019
WELLINGTON GARCIA PRADO	020.045.024.000	IPTU	101.18.0132441	9	17/09/2018	007796/2019
WELLINGTON LOURENCO MENEZES RIVERA	033.063.058.000	IPTU	101.18.0193523	9	18/09/2018	012148/2019
WELLINGTON LUAN COSTA	033.124.046.194	IPTU	101.18.0196356	9	18/09/2018	012417/2019
WELLINGTON MADALENA DOS SANTOS	002.011.048.011	IPTU	101.18.0016112	9	15/09/2018	000794/2019
WELLINGTON MANOEL DE SALES	024.004.116.000	IPTU	101.18.0145978	9	17/09/2018	008799/2019
WELLINGTON MANUEL DA SILVA	028.020.033.000	IPTU	101.18.0168874	9	12/09/2018	010385/2019

WELLINGTON MARREIROS DA SILVA	024.007.099.000	IPTU	101.18.0146378	9	17/09/2018	008819/2019
WELLINGTON MAURO MAZZINI	521.014.003.000	IPTU	101.18.0207803	9	15/09/2018	013650/2019
WELLINGTON RAIMUNDO DOS SANTOS	003.069.018.000	IPTU	101.18.0032429	9	19/09/2018	001953/2019
WELLINGTON RIBEIRO DOS SANTOS	029.061.013.061	IPTU	101.18.0172103	9	16/09/2018	010599/2019
WELLINGTON WILLIAM DE SOUZA SILVA	004.047.062.104	IPTU	101.18.0040794	9	17/09/2018	002544/2019
WELLINGTON YUSO SHINOAR	027.116.075.000	IPTU	101.18.0166976	9	15/09/2018	010241/2019
WENCESLAU FIEDLER - ESPOLIO	021.041.056.000	IPTU	101.18.0139708	9	18/09/2018	008334/2019
WERNER DIETRICH VONDER HEIDER	009.078.008.000	IPTU	101.18.0079537	9	17/09/2018	004565/2019
WERNER LUDWIG WILHELM ALBERT HARENBERG	003.005.018.040	IPTU	101.18.0025253	9	19/09/2018	001254/2019
WERUSKA SA CARVALHO	014.019.022.060	IPTU	101.18.0104605	9	12/09/2018	005807/2019
WESLEI BARRADAS TAVARES	016.015.121.354	IPTU	101.18.0113105	9	12/09/2018	006463/2019
WESLEI MEDINA	003.028.062.000	IPTU	101.18.0026821	9	19/09/2018	001352/2019
WESLEI VARDIR DE SOUZA	006.004.059.482	IPTU	101.18.0052202	9	16/09/2018	003248/2019
WESLEY ALEXANDRE DA SILVA	024.012.064.032	IPTU	101.18.0146799	9	17/09/2018	008838/2019
WESLEY MATHÉUS HERNANDEZ	402.001.014.000	IPTU	101.18.0196961	9	20/09/2018	012468/2019
WESLEY NASCIMENTO FERREIRA	031.119.047.027	IPTU	101.18.0184369	9	19/09/2018	011436/2019
WESLEY SA DA SILVA	033.124.005.184	IPTU	101.18.0196015	9	18/09/2018	012380/2019
WESLLEY EMANUEL LOPES DE PONTES	620.301.031.000	IPTU	101.18.0240377	9	16/09/2018	017468/2019
WESLLEY RAPHAEL RODRIGUES DE OLIVEIRA	022.024.027.079	IPTU	101.18.0143233	9	12/09/2018	008593/2019
WEVERTON PASCHOALETO CAPOANO	019.005.013.000	IPTU	101.18.0126584	9	18/09/2018	007348/2019
WILHENEZ DE ARAUJO SANTOS	006.039.172.016	IPTU	101.18.0058251	9	16/09/2018	003583/2019
WILIAM CESAR GONCALVES	005.067.002.046	IPTU	101.18.0050806	9	12/09/2018	003113/2019
WILIAM DOS SANTOS SOARES	025.054.043.000	IPTU	101.18.0154492	9	19/09/2018	009408/2019
WILIAM ELIAS DA SILVA	524.432.024.000	IPTU	101.18.0218387	9	17/09/2018	014761/2019
WILIAM MAURO VAZ CURVO	012.012.030.006	IPTU	101.18.0093424	9	17/09/2018	005200/2019
WILIAN FERREIRA COSTA	402.005.023.000	IPTU	101.18.0197060	9	17/09/2018	012479/2019
WILIAN FERREIRA COSTA	402.005.024.000	IPTU	101.18.0197061	9	17/09/2018	012480/2019
WILIAN ROBERTO FERREIRA	005.043.025.000	IPTU	101.18.0049090	9	12/09/2018	002983/2019
WILIAN ROBSON HERTEL	006.025.019.011	IPTU	101.18.0055223	9	16/09/2018	003472/2019
WILLER ALMEIDA MONTIN	027.005.132.097	IPTU	101.18.0162820	9	20/09/2018	009940/2019
WILLIAM CARLOS SIQUEIRA	031.001.081.015	IPTU	101.18.0179380	9	19/09/2018	011083/2019
WILLIAM COSME ANTONIO ADAO	018.065.001.036	IPTU	101.18.0124551	9	19/09/2018	007228/2019
WILLIAM LILEY NICACIO LOPES	028.005.024.000	IPTU	101.18.0168380	9	12/09/2018	010358/2019
WILLIAM MARQUES SANTOS	003.126.032.000	IPTU	101.18.0036125	9	19/09/2018	002272/2019
WILLIAM MILTON DA COSTA	010.030.001.000	IPTU	101.18.0084111	9	17/09/2018	004750/2019
WILLIAM PALUAN SANCHEZ	025.117.019.052	IPTU	101.18.0158611	9	15/09/2018	009588/2019
WILLIAM PALUAN SANCHEZ	029.151.005.000	IPTU	101.18.0174051	9	16/09/2018	010724/2019
WILLIAM PETINATI	003.047.012.237	IPTU	101.18.0028787	9	19/09/2018	001517/2019
WILLIAM ROGER DA SILVA	030.121.001.010	IPTU	101.18.0177955	9	18/09/2018	011002/2019
WILLIAM SELOTO DOS SANTOS	003.006.007.006	IPTU	101.18.0025574	9	19/09/2018	001282/2019
WILLIAM SILVA FRANCO	006.004.066.587	IPTU	101.18.0053207	9	16/09/2018	003362/2019
WILLIAM SOUZA DUARTE	006.083.030.000	IPTU	101.18.0061590	9	16/09/2018	003850/2019
WILLIAM TAVARES OLIVEIRA	016.015.138.102	IPTU	101.18.0114544	9	20/09/2018	006590/2019
WILLIAN CARLOS CORDEIRO	005.061.006.186	IPTU	101.18.0050431	9	12/09/2018	003096/2019
WILLIAN COSTA E SILVA	020.023.009.000	IPTU	101.18.0131468	9	17/09/2018	007720/2019
WILLIAN DA CONCEICAO	007.063.113.032	IPTU	101.18.0066837	9	12/09/2018	004112/2019
WILLIAN DA SILVA PEREIRA	003.065.015.000	IPTU	101.18.0032322	9	19/09/2018	001942/2019
WILLIAN DE JESUS SOUZA	523.109.005.000	IPTU	101.18.0215393	9	12/09/2018	014336/2019
WILLIAN MARQUES DE MELO	014.019.022.133	IPTU	101.18.0104660	9	12/09/2018	005812/2019
WILLIAN SANTOS SILVA	003.047.012.058	IPTU	101.18.0028608	9	19/09/2018	001504/2019
WILLIAN SILVA	018.042.005.059	IPTU	101.18.0123537	9	22/09/2018	007138/2019
WILLIAN TRINDADE SANTOS	003.047.016.999	IPTU	101.18.0031530	9	20/09/2018	001884/2019
WILLIAMS MOYA GARCIA	009.091.039.043	IPTU	101.18.0080141	9	17/09/2018	004596/2019
WILMA ANGIULI	532.508.024.000	IPTU	101.18.0227802	9	15/09/2018	015853/2019
WILMA MEIRE MOIA	001.052.009.009	IPTU	101.18.0009596	9	16/09/2018	000496/2019
WILMA MEIRE MOIA	007.041.041.042	IPTU	101.18.0064963	9	12/09/2018	004045/2019
WILMA MEIRE MOIA	007.041.041.055	IPTU	101.18.0064976	9	12/09/2018	004046/2019
WILMA RIZZARDI GUESSADA	003.115.001.154	IPTU	101.18.0034788	9	19/09/2018	002137/2019
WILMAR GOMES DA COSTA	521.208.017.000	IPTU	101.18.0210149	9	15/09/2018	013820/2019
WILMAR VALADARES	532.113.004.000	IPTU	101.18.0225526	9	15/09/2018	015451/2019
WILSIMAR DO CARMO SILVA	018.019.078.000	IPTU	101.18.0121554	9	19/09/2018	006978/2019
WILSON ALBERTO GOMES	010.040.138.022	IPTU	101.18.0086182	9	17/09/2018	004863/2019
WILSON ALVES COIMBRA	530.120.001.000	IPTU	101.18.0219342	9	12/09/2018	014925/2019
WILSON ANTONIO DE SOUSA - ESPOLIO	006.084.019.000	IPTU	101.18.0061616	9	16/09/2018	003852/2019
WILSON BORGES LEAL	533.012.004.000	IPTU	101.17.3006388	9	16/09/2018	000175/2019
WILSON BORGES LEAL	533.012.004.000	IPTU	101.18.0229024	9	18/09/2018	016008/2019
WILSON CARLOS PEREIRA	511.007.028.000	IPTU	101.18.0201076	9	17/09/2018	012964/2019
WILSON CARVALHO	521.501.071.000	IPTU	101.18.0212380	9	15/09/2018	013981/2019
WILSON CARVALHO VITORIO	532.318.027.000	IPTU	101.18.0227134	9	15/09/2018	015761/2019
WILSON DA SILVA	022.023.007.024	IPTU	101.18.0142958	9	12/09/2018	008558/2019
WILSON DA SILVA	024.004.115.000	IPTU	101.18.0145977	9	17/09/2018	008798/2019
WILSON DA SILVA ALMEIDA	016.015.121.242	IPTU	101.18.0112993	9	12/09/2018	006451/2019
WILSON DA SILVA MACHADO	032.077.021.000	IPTU	101.18.0189735	9	19/09/2018	011871/2019
WILSON DE ALMEIDA GIL	009.075.032.000	IPTU	101.18.0079461	9	22/09/2018	004562/2019
WILSON DE ALMEIDA LEITE	031.141.002.000	IPTU	101.18.0185153	9	19/09/2018	011508/2019
WILSON DE CAMPOS	033.074.009.000	IPTU	101.18.0194105	9	18/09/2018	012201/2019
WILSON DE FREITAS	010.015.089.010	IPTU	101.18.0082171	9	17/09/2018	004669/2019
WILSON DE JESUS SOUZA	522.017.003.000	IPTU	101.18.0213385	9	12/09/2018	014126/2019
WILSON FERNANDES GOMES FILHO	512.012.027.000	IPTU	101.18.0202390	9	16/09/2018	013165/2019
WILSON FERREIRA CORREIA	016.015.123.026	IPTU	101.18.0113361	9	12/09/2018	006485/2019
WILSON FILO MAIA	028.003.007.000	IPTU	101.18.0168314	9	12/09/2018	010352/2019
WILSON FLORENTINO RITI	003.093.001.122	IPTU	101.18.0033243	9	19/09/2018	001999/2019

WILSON FRANCISCO NICHÍ	010.018.046.001	IPTU	101.18.0082375	9	17/09/2018	004673/2019
WILSON GONCALVES	012.015.005.058	IPTU	101.18.0094011	9	17/09/2018	005226/2019
WILSON GUIJARRO	029.024.063.000	IPTU	101.18.0170578	9	16/09/2018	010511/2019
WILSON GUIMARAES	512.031.175.000	IPTU	101.18.0204761	9	16/09/2018	013407/2019
WILSON IOSHIO KOMATSU	018.016.055.000	IPTU	101.18.0121275	9	19/09/2018	006959/2019
WILSON IVAN BELUCHI	003.034.007.000	IPTU	101.18.0026958	9	19/09/2018	001360/2019
WILSON JOSE MARTINS	029.005.021.150	IPTU	101.18.0169150	9	16/09/2018	010406/2019
WILSON JOSE ZAGO	008.037.070.165	IPTU	101.18.0074355	9	16/09/2018	004355/2019
WILSON LUIZ DO MONTE	534.128.002.000	IPTU	101.18.0236199	9	18/09/2018	016914/2019
WILSON MADALENA DOS SANTOS	003.036.049.004	IPTU	101.18.0027124	9	19/09/2018	001368/2019
WILSON MALVEZI JUNIOR	521.048.020.014	IPTU	101.18.0209802	9	15/09/2018	013790/2019
WILSON MARCELO RODRIGUES DIAS	033.124.046.075	IPTU	101.18.0196237	9	18/09/2018	012402/2019
WILSON MARINHO PAIVA	003.047.013.350	IPTU	101.18.0029897	9	19/09/2018	001665/2019
WILSON MASQUETI	018.088.008.000	IPTU	101.18.0125516	9	19/09/2018	007295/2019
WILSON MINORU KAGIYA	020.046.074.000	IPTU	101.18.0132554	9	17/09/2018	007803/2019
WILSON MORAES DA SILVA	532.307.027.000	IPTU	101.18.0226658	9	15/09/2018	015682/2019
WILSON NOBREGA DE ALMEIDA	020.083.031.000	IPTU	101.18.0134924	9	17/09/2018	007934/2019
WILSON NOGUEIRA DOS SANTOS	032.068.044.000	IPTU	101.18.0188283	9	19/09/2018	011788/2019
WILSON PACHECO FREITAS	522.011.016.000	IPTU	101.18.0213204	9	12/09/2018	014101/2019
WILSON RICARDO RIVAS GARCIA	020.006.001.042	IPTU	101.18.0130743	9	17/09/2018	007663/2019
WILSON ROBERTO COVRE	030.020.014.000	IPTU	101.18.0175236	9	22/09/2018	010790/2019
WILSON ROBERTO DIAS	030.140.030.000	IPTU	101.18.0178550	9	18/09/2018	011029/2019
WILSON ROBERTO FERREIRA DA SILVA	033.124.005.141	IPTU	101.18.0195972	9	18/09/2018	012372/2019
WILSON ROBERTO GASQUES	015.029.026.275	IPTU	101.18.0107856	9	12/09/2018	006078/2019
WILSON ROBERTO LIMA	521.500.040.000	IPTU	101.18.0212330	9	15/09/2018	013974/2019
WILSON ROBERTO ONEDA	033.058.035.000	IPTU	101.18.0193419	9	18/09/2018	012138/2019
WILSON ROBERTO PACHECO	532.072.040.000	IPTU	101.18.0223339	9	15/09/2018	015329/2019
WILSON ROBERTO ROSIN	025.006.017.000	IPTU	101.18.0152773	9	19/09/2018	009305/2019
WILSON ROBERTO VARES DIAS	026.088.054.057	IPTU	101.18.0162176	9	12/09/2018	009877/2019
WILSON RODRIGUES	030.110.039.000	IPTU	101.18.0177790	9	18/09/2018	010990/2019
WILSON ROMUALDO	020.063.053.000	IPTU	101.18.0133503	9	17/09/2018	007847/2019
WILSON SAMUEL PAIVA MONTE	512.038.011.000	IPTU	101.18.0205269	9	16/09/2018	013471/2019
WILSON SILVA NASCIMENTO	004.018.183.202	IPTU	101.18.0037978	9	17/09/2018	002366/2019
WILSON SILVA NASCIMENTO	004.018.187.008	IPTU	101.18.0038229	9	17/09/2018	002389/2019
WILSON SILVA NASCIMENTO	026.002.074.058	IPTU	101.18.0159452	9	12/09/2018	009678/2019
WILSON SILVA NASCIMENTO	026.002.074.090	IPTU	101.18.0159484	9	12/09/2018	009681/2019
WILSON TERUAK IZUMI	021.043.103.097	IPTU	101.18.0139864	9	18/09/2018	008343/2019
WILSON VIEIRA NOVO	033.124.046.177	IPTU	101.18.0196339	9	18/09/2018	012415/2019
WILSON VIEIRA ROGER	006.050.002.194	IPTU	101.18.0059661	9	16/09/2018	003688/2019
WILSON WANDERLANIO DE SIQUEIRA LIMA	021.062.035.000	IPTU	101.18.0141005	9	18/09/2018	008427/2019
WILTON ALVARO ZANONI	015.029.026.026	IPTU	101.18.0107607	9	12/09/2018	006054/2019
WILTON GERALDO SILVA	532.054.083.000	IPTU	101.18.0222208	9	15/09/2018	015214/2019
WILTON SERAPHIM MARTINS	532.048.019.000	IPTU	101.18.0221962	9	15/09/2018	015181/2019
WJM - PRESTADORA DE SERVICOS S/C LTDA.	016.032.136.002	IPTU	101.18.0115711	9	12/09/2018	006664/2019
WLADIMIR CONTRERA SALLES	029.020.072.000	IPTU	101.18.0170408	9	16/09/2018	010501/2019
WLADIMIR FRANCISQUETTI	003.047.012.772	IPTU	101.18.0029321	9	19/09/2018	001590/2019
WLADIMIR RODRIGUES GARCIA	031.141.009.000	IPTU	101.18.0185160	9	19/09/2018	011511/2019
WLADSON QUIOZINE	002.035.133.125	IPTU	101.18.0018322	9	15/09/2018	000887/2019
WNA INVESTIMENTOS E GESTAO DE NEGOCIOS LTDA	019.037.045.000	IPTU	101.18.0128922	9	18/09/2018	007516/2019
WNADEARLEY BASIOTTI	010.027.046.205	IPTU	101.18.0083569	9	17/09/2018	004728/2019
WONG JIAN ZHOU	004.018.182.093	IPTU	101.18.0037641	9	17/09/2018	002341/2019
WORONY LUIZ CUNHA	003.036.051.001	IPTU	101.18.0027173	9	19/09/2018	001375/2019
YAIKO YAMADA	021.011.032.000	IPTU	101.18.0138339	9	18/09/2018	008253/2019
YASUNORI NAGATA	532.111.001.000	IPTU	101.18.0225456	9	15/09/2018	015443/2019
YOICHI MASAOKA	030.053.042.000	IPTU	101.18.0176259	9	18/09/2018	010860/2019
YOKO SAITO OKA	006.015.019.024	IPTU	101.18.0054632	9	22/09/2018	003447/2019
YOLANDA GONCALVES NOGUEIRA	009.072.007.001	IPTU	101.18.0079328	9	17/09/2018	004555/2019
YOLANDA MARIA PESSOTTI (ESPOLIO DE)	025.031.005.001	IPTU	101.18.0153623	9	19/09/2018	009353/2019
YOLANDA MARIA PESSOTTI (ESPOLIO DE)	025.031.005.002	IPTU	101.18.0153624	9	19/09/2018	009354/2019
YOLANDA MARIA PESSOTTI (ESPOLIO DE)	025.031.005.003	IPTU	101.18.0153625	9	19/09/2018	009355/2019
YOLANDA MARIA PESSOTTI (ESPOLIO DE)	410.038.024.000	IPTU	101.18.0198244	9	12/09/2018	012620/2019
YOLANDA MARIA PESSOTTI (ESPOLIO DE)	410.041.005.000	IPTU	101.18.0198292	9	12/09/2018	012623/2019
YOLANDA MARIA PESSOTTI (ESPOLIO DE)	521.016.003.000	IPTU	101.18.0207856	9	15/09/2018	013654/2019
YONESAKU YASUDA	015.070.029.000	IPTU	101.18.0109992	9	12/09/2018	006227/2019
YOSHIKI TAKESHITA	010.032.045.000	IPTU	101.18.0084260	9	17/09/2018	004758/2019
YOSHIHARU MATSUDA	007.040.002.000	IPTU	101.18.0064736	9	12/09/2018	004042/2019
YOSHIHARU MATSUDA	007.072.044.001	IPTU	101.18.0068704	9	12/09/2018	004149/2019
YOSHIHARU MATSUDA	007.072.044.002	IPTU	101.18.0068705	9	12/09/2018	004150/2019
YOSHIHARU MATSUDA	013.027.015.000	IPTU	101.18.0101278	9	15/09/2018	005619/2019
YOSHIHARU MATSUDA	013.027.049.000	IPTU	101.18.0101316	9	15/09/2018	005621/2019
YOSHIHARU MATSUDA	013.033.001.000	IPTU	101.18.0101420	9	15/09/2018	005629/2019
YOSHIHIRO SUGIURA	003.005.018.083	IPTU	101.18.0025295	9	19/09/2018	001257/2019
YOSHITO TAGUCHI	031.152.001.000	IPTU	101.18.0185672	9	19/09/2018	011581/2019
YOSHITOSHI ONO	029.015.035.000	IPTU	101.18.0170187	9	16/09/2018	010488/2019
YOUSSEF KAMEL ABOOUNI	031.018.026.000	IPTU	101.18.0179851	9	19/09/2018	011111/2019
YUKIO AOYAGI	512.015.050.000	IPTU	101.18.0202507	9	16/09/2018	013181/2019
YUKIO GILBERTO NAKAMURA	030.097.238.000	IPTU	101.18.0177130	9	18/09/2018	010913/2019
YUKIO TAKASHIMA ESPOLIO DE	530.300.026.000	IPTU	101.18.0219960	9	12/09/2018	015001/2019
YVON ANDRE GAILLARD - ESPOLIO	534.607.007.000	IPTU	101.18.0238213	9	18/09/2018	017254/2019
YVONNE ALBRECHT - ESPOLIO	023.045.004.000	IPTU	101.18.0145004	9	12/09/2018	008725/2019
ZAID AHMAD SAIFI	003.009.046.000	IPTU	101.18.0025817	9	19/09/2018	001294/2019
ZAID AHMAD SAIFI	003.009.047.000	IPTU	101.18.0025818	9	19/09/2018	001295/2019

ZAID AHMAD SAIFI	005.017.062.000	IPTU	101.18.0047747	9	12/09/2018	002901/2019
ZAMIR FERNANDES	030.046.103.000	IPTU	101.18.0176037	9	18/09/2018	010836/2019
ZANONI SANTOS FERREIRA	511.026.033.000	IPTU	101.18.0201519	9	17/09/2018	013025/2019
ZAQUEU EMYGDIO DOS SANTOS	033.018.070.000	IPTU	101.18.0191063	9	18/09/2018	011976/2019
ZAQUEU SALES JUNIOR	015.029.026.253	IPTU	101.18.0107834	9	12/09/2018	006075/2019
ZEFERINO NONATO DA SILVA	533.213.025.000	IPTU	101.18.0230943	9	18/09/2018	016261/2019
ZEFERINO PINTO DE MAGALHAES-ESPOLIO	032.068.118.000	IPTU	101.18.0188325	9	19/09/2018	011797/2019
ZELIA ALVES DE LIMA PACHECO	029.055.061.004	IPTU	101.18.0171723	9	16/09/2018	010573/2019
ZELIA DE MELO OLIVEIRA	024.019.137.660	IPTU	101.18.0149401	9	17/09/2018	009084/2019
ZELIA FERREIRA GOMES	012.045.020.011	IPTU	101.18.0096013	9	17/09/2018	005328/2019
ZELIA FERREIRA GOMES	012.045.020.012	IPTU	101.18.0096014	9	17/09/2018	005329/2019
ZELIA MARCELINO DE CARVALHO	031.081.003.000	IPTU	101.18.0182696	9	19/09/2018	011321/2019
ZELIA MARIA DE SOUZA (ESPOLIO)	006.042.030.000	IPTU	101.18.0058772	9	16/09/2018	003603/2019
ZELIA MELETTI - ESPOLIO	004.106.056.000	IPTU	101.18.0044654	9	17/09/2018	002761/2019
ZELIA ROSANGELA PEREIRA FERREIRA	003.107.001.053	IPTU	101.18.0034009	9	19/09/2018	002056/2019
ZENAIDE APARECIDA OLTREMARE CALDAS	620.540.013.000	IPTU	101.18.0240918	9	16/09/2018	017566/2019
ZENAIDE GOMES DA SILVA MEDEIROS	024.061.074.028	IPTU	101.18.0151424	9	17/09/2018	009225/2019
ZENAIDE MARCHESI DO NASCIMENTO	511.036.014.000	IPTU	101.18.0201678	9	17/09/2018	013054/2019
ZENAIDE MARIA SOUZA	522.111.002.000	IPTU	101.18.0214351	9	12/09/2018	014227/2019
ZENILDA FERNANDES DA SILVA	512.029.032.000	IPTU	101.18.0204392	9	16/09/2018	013364/2019
ZENILDO PORFIRIO DA SILVA	534.124.012.000	IPTU	101.18.0235931	9	18/09/2018	016863/2019
ZENITH ALVES DA SILVA	004.067.106.003	IPTU	101.18.0043500	9	17/09/2018	002678/2019
ZENUBIA BARBOSA DA SILVA	521.030.001.060	IPTU	101.18.0208682	9	15/09/2018	013705/2019
ZIAD ELIAS ARBEX	524.423.026.000	IPTU	101.18.0218012	9	17/09/2018	014705/2019
ZILBERLANDIO FRANCISCO FELIX DE SOUSA	521.400.033.164	IPTU	101.18.0210523	9	15/09/2018	013872/2019
ZILDA ASSUNCAO RIBEIRO	019.027.021.012	IPTU	101.18.0128350	9	18/09/2018	007477/2019
ZILDA DE FATIMA NUNES COURA	011.033.116.360	IPTU	101.18.0090445	9	15/09/2018	005067/2019
ZILDIMAR FRANCISCO FELIX DE SOUSA	006.004.059.803	IPTU	101.18.0052523	9	16/09/2018	003293/2019
ZILDIMAR FRANCISCO FELIX DE SOUSA	006.004.059.804	IPTU	101.18.0052524	9	18/09/2018	003294/2019
ZILTON DOS SANTOS AMORIM	031.143.048.000	IPTU	101.18.0185328	9	19/09/2018	011535/2019
ZMF 10 INCORPORACOES LTDA	006.120.005.001	IPTU	101.18.0062210	9	16/09/2018	003904/2019
ZMF 10 INCORPORACOES LTDA	006.120.005.004	IPTU	101.18.0062213	9	16/09/2018	003905/2019
ZMF 10 INCORPORACOES LTDA	006.120.005.022	IPTU	101.18.0062231	9	16/09/2018	003906/2019
ZMF 10 INCORPORACOES LTDA	006.120.005.034	IPTU	101.18.0062243	9	16/09/2018	003907/2019
ZMF 10 INCORPORACOES LTDA	006.120.005.048	IPTU	101.18.0062257	9	16/09/2018	003908/2019
ZMF 10 INCORPORACOES LTDA	006.120.005.050	IPTU	101.18.0062259	9	16/09/2018	003910/2019
ZMF 10 INCORPORACOES LTDA	006.120.005.069	IPTU	101.18.0062278	9	16/09/2018	003911/2019
ZMF 10 INCORPORACOES LTDA	006.120.005.089	IPTU	101.18.0062298	9	16/09/2018	003912/2019
ZMF 10 INCORPORACOES LTDA	006.120.005.097	IPTU	101.18.0062306	9	16/09/2018	003913/2019
ZMF 10 INCORPORACOES LTDA	006.120.005.099	IPTU	101.18.0062308	9	16/09/2018	003914/2019
ZMF 10 INCORPORACOES LTDA	006.120.005.102	IPTU	101.18.0062311	9	16/09/2018	003915/2019
ZMF 10 INCORPORACOES LTDA	006.120.005.116	IPTU	101.18.0062325	9	16/09/2018	003916/2019
ZMF 10 INCORPORACOES LTDA	006.120.005.142	IPTU	101.18.0062351	9	16/09/2018	003917/2019
ZMF 10 INCORPORACOES LTDA	006.120.005.143	IPTU	101.18.0062352	9	16/09/2018	003918/2019
ZMF 10 INCORPORACOES LTDA	006.120.005.145	IPTU	101.18.0062354	9	16/09/2018	003919/2019
ZMF 10 INCORPORACOES LTDA	006.120.005.147	IPTU	101.18.0062356	9	16/09/2018	003920/2019
ZMF 10 INCORPORACOES LTDA	006.120.005.153	IPTU	101.18.0062362	9	16/09/2018	003921/2019
ZMF 10 INCORPORACOES LTDA	006.120.005.161	IPTU	101.18.0062370	9	16/09/2018	003922/2019
ZMF 10 INCORPORACOES LTDA	006.120.005.168	IPTU	101.18.0062377	9	16/09/2018	003923/2019
ZMF 10 INCORPORACOES LTDA	006.120.005.173	IPTU	101.18.0062382	9	16/09/2018	003924/2019
ZMF 10 INCORPORACOES LTDA	006.120.005.184	IPTU	101.18.0062393	9	16/09/2018	003925/2019
ZMF 10 INCORPORACOES LTDA	006.120.005.189	IPTU	101.18.0062398	9	16/09/2018	003926/2019
ZMF 10 INCORPORACOES LTDA	006.120.005.192	IPTU	101.18.0062401	9	16/09/2018	003927/2019
ZMF 10 INCORPORACOES LTDA	006.120.005.201	IPTU	101.18.0062410	9	16/09/2018	003928/2019
ZMF 10 INCORPORACOES LTDA	006.120.005.213	IPTU	101.18.0062422	9	16/09/2018	003930/2019
ZMF 10 INCORPORACOES LTDA	006.120.005.237	IPTU	101.18.0062446	9	16/09/2018	003932/2019
ZMF 10 INCORPORACOES LTDA	006.120.005.270	IPTU	101.18.0062479	9	16/09/2018	003933/2019
ZMF 10 INCORPORACOES LTDA	006.120.005.275	IPTU	101.18.0062484	9	16/09/2018	003936/2019
ZMF 10 INCORPORACOES LTDA	006.120.005.291	IPTU	101.18.0062500	9	16/09/2018	003937/2019
ZORAIDE ESTRUC PEDROSO	032.050.036.000	IPTU	101.18.0187692	9	19/09/2018	011730/2019
ZORAIDE MATILDE MACHADO GOLDONI	019.019.025.020	IPTU	101.18.0127760	9	18/09/2018	007434/2019
ZORIOMARIA RODRIGUES DE SOUSA	620.505.004.000	IPTU	101.18.0240601	9	16/09/2018	017505/2019
ZULEIDE COSTA SOUZA	511.001.040.129	IPTU	101.18.0200787	9	17/09/2018	012916/2019
ZULEIK ORTHEGA DOS SANTOS	010.046.004.143	IPTU	101.18.0086670	9	17/09/2018	004882/2019
ZULENE DE LIMA TINE	006.025.109.018	IPTU	101.18.0055346	9	20/09/2018	003476/2019
ABDON PRADO LIMA	622.650.003.910	IPTUTCE	103.18.0241710	9	19/09/2018	017982/2019
ALBERTO VIVEIROS DOS SANTOS	611.404.033.000	IPTUTCE	103.18.0238946	9	19/09/2018	017967/2019
ALEXANDRE GIACOMINI LOSANO	611.201.057.000	IPTUTCE	103.18.0238784	9	19/09/2018	017955/2019
ALVARO JUSTINIANO DOS SANTOS	626.001.001.000	IPTUTCE	103.18.0242978	9	19/09/2018	018030/2019
AMARO DIAS - ESPOLIO	623.408.016.000	IPTUTCE	103.18.0242001	9	19/09/2018	018002/2019
ANTONIO HESSEL HENGLER	621.203.050.000	IPTUTCE	103.18.0241394	9	19/09/2018	017972/2019
ANTONIO TAUVANES CARNAUBA DE SOUSA	611.200.047.000	IPTUTCE	103.18.0238742	9	19/09/2018	017953/2019
ANTONIO TAUVANES CARNAUBA DE SOUSA	611.201.040.000	IPTUTCE	103.18.0238767	9	19/09/2018	017954/2019
APARECIDO GONCALVES DA SILVA	623.003.013.000	IPTUTCE	103.18.0241750	9	19/09/2018	017987/2019
ARACY BUENO	611.202.027.000	IPTUTCE	103.18.0238792	9	19/09/2018	017956/2019
ASSOCIACAO DE CONSTRUCAO COMUNITARIA DO JD. IPE	610.200.013.000	IPTUTCE	103.18.0238525	9	19/09/2018	017944/2019
BANCO SANTANDER (BRASIL) S.A.	610.700.003.000	IPTUTCE	103.18.2585773	6	17/09/2018	018058/2019
BILLING S PARK S/C	625.404.003.000	IPTUTCE	103.18.0242930	9	19/09/2018	018024/2019
BILLING S PARK S/C	626.407.027.000	IPTUTCE	103.18.0243043	9	19/09/2018	018034/2019
BILLING S PARK S/C	626.409.001.000	IPTUTCE	103.18.0243060	9	19/09/2018	018036/2019
BILLING S PARK S/C	626.422.005.000	IPTUTCE	103.18.0243159	9	19/09/2018	018045/2019
CENTRO DE EST.E DIVUL.DAS DOUTR.REENCARNACION.	625.608.003.000	IPTUTCE	103.18.0242962	9	19/09/2018	018028/2019

CEVEKOL S/A IND.E COM. DE PRODUTOS QUIMICOS	610.003.001.000	IPTUTCE	103.18.0238446	9	19/09/2018	017943/2019
CHRISPIM CARRAZEDO - ESPOLIO	626.410.014.000	IPTUTCE	103.17.2999347	9	09/09/2018	017936/2019
CHRISPIM CARRAZEDO - ESPOLIO	626.410.014.000	IPTUTCE	103.17.2999348	9	09/09/2018	017937/2019
CHRISPIM CARRAZEDO - ESPOLIO	626.418.021.000	IPTUTCE	103.17.2999349	9	09/09/2018	017938/2019
CHRISPIM CARRAZEDO - ESPOLIO	626.418.026.000	IPTUTCE	103.17.2999353	9	09/09/2018	017939/2019
CHRISPIM CARRAZEDO - ESPOLIO	626.418.026.000	IPTUTCE	103.17.2999354	9	09/09/2018	017940/2019
CHRISPIM CARRAZEDO - ESPOLIO	626.418.029.000	IPTUTCE	103.17.2999462	9	09/09/2018	017941/2019
CHRISPIM CARRAZEDO - ESPOLIO	626.418.029.000	IPTUTCE	103.17.2999463	9	09/09/2018	017942/2019
CHRISPIM CARRAZEDO - ESPOLIO	626.410.014.000	IPTUTCE	103.18.0243082	9	19/09/2018	018038/2019
CHRISPIM CARRAZEDO - ESPOLIO	626.418.021.000	IPTUTCE	103.18.0243129	9	19/09/2018	018039/2019
CHRISPIM CARRAZEDO - ESPOLIO	626.418.026.000	IPTUTCE	103.18.0243132	9	19/09/2018	018040/2019
CHRISPIM CARRAZEDO - ESPOLIO	626.418.029.000	IPTUTCE	103.18.0243135	9	19/09/2018	018041/2019
CHRISPIM CARRAZEDO - ESPOLIO	626.418.030.000	IPTUTCE	103.18.0243136	9	19/09/2018	018042/2019
CHRISPIM CARRAZEDO - ESPOLIO	626.418.027.000	IPTUTCE	103.18.2659967	4	05/09/2018	018059/2019
CHRISPIM CARRAZEDO - ESPOLIO	626.418.030.000	IPTUTCE	103.18.2723281	3	17/09/2018	018062/2019
CLAUDINER CASAGRANDE FILHO	611.200.037.000	IPTUTCE	103.18.0238732	9	19/09/2018	017950/2019
COMPANHIA PIRATININGA DE EMPREENDIMENTOS	624.009.002.000	IPTUTCE	103.18.0242825	9	19/09/2018	018013/2019
COMUNIDADE DE ALIANCA E VIDA FILHOS DE MARIA	624.013.011.000	IPTUTCE	103.18.0242837	9	19/09/2018	018016/2019
COMUNIDADE INTEGRADA MUTIRAO VERDE	623.202.004.000	IPTUTCE	103.18.0241907	9	19/09/2018	017994/2019
DALMA ELETRICA - IND. E COMERCIO LTDA	626.435.007.000	IPTUTCE	103.18.0243291	9	19/09/2018	018049/2019
DANIEL NUNES	624.016.002.000	IPTUTCE	103.18.0242842	9	19/09/2018	018018/2019
DERSA DESENVOLVIMENTO RODOVIARIO S/A	622.304.007.000	IPTUTCE	103.18.0241432	9	19/09/2018	017979/2019
DERSA DESENVOLVIMENTO RODOVIARIO S/A	623.302.009.000	IPTUTCE	103.18.0241923	9	19/09/2018	017998/2019
ELETROPAULO METROPOLITANA ELETRICIDADE S.P. S/A	624.010.001.000	IPTUTCE	103.18.0242826	9	19/09/2018	018014/2019
ELETROPAULO METROPOLITANA ELETRICIDADE S.P. S/A	624.024.001.000	IPTUTCE	103.18.0242856	9	19/09/2018	018019/2019
ELETROPAULO METROPOLITANA ELETRICIDADE S.P. S/A	624.027.001.000	IPTUTCE	103.18.0242860	9	19/09/2018	018020/2019
ETUZI NAKAMURA	626.403.001.000	IPTUTCE	103.18.0243001	9	19/09/2018	018033/2019
FAZENDA DO ESTADO DE SAO PAULO	611.300.001.000	IPTUTCE	103.18.0238845	9	19/09/2018	017961/2019
FAZENDA DO ESTADO DE SAO PAULO	611.300.004.000	IPTUTCE	103.18.0238848	9	19/09/2018	017962/2019
FAZENDA DO ESTADO DE SAO PAULO	611.400.001.000	IPTUTCE	103.18.0238849	9	19/09/2018	017963/2019
FAZENDA DO ESTADO DE SAO PAULO	611.400.002.000	IPTUTCE	103.18.0238850	9	19/09/2018	017964/2019
FAZENDA DO ESTADO DE SAO PAULO	622.202.001.000	IPTUTCE	103.18.0241424	9	19/09/2018	017977/2019
FAZENDA DO ESTADO DE SAO PAULO	630.003.001.000	IPTUTCE	103.18.0243385	9	19/09/2018	018056/2019
FAZENDA DO ESTADO DE SAO PAULO	631.004.001.000	IPTUTCE	103.18.0243394	9	19/09/2018	018057/2019
FERES BECHARA	621.003.005.000	IPTUTCE	103.18.0241190	9	19/09/2018	017968/2019
FERNANDA CRISTIANA DA SILVA SANTOS	626.421.003.000	IPTUTCE	103.18.0243150	9	19/09/2018	018043/2019
FLAVIO BENEDITO CADEGIANI	622.001.003.000	IPTUTCE	103.18.0241414	9	19/09/2018	017974/2019
FLORESTAL MATARAZZO LTDA.	625.500.001.000	IPTUTCE	103.18.0242934	9	19/09/2018	018025/2019
FLORESTAL MATARAZZO LTDA.	625.503.001.000	IPTUTCE	103.18.0242937	9	19/09/2018	018027/2019
FLORESTAL MATARAZZO LTDA.	626.002.001.000	IPTUTCE	103.18.0242979	9	19/09/2018	018031/2019
FLORESTAL MATARAZZO LTDA.	626.400.001.000	IPTUTCE	103.18.0242998	9	19/09/2018	018032/2019
FLORESTAL MATARAZZO LTDA.	627.101.001.000	IPTUTCE	103.18.0243372	9	19/09/2018	018053/2019
FLORESTAL MATARAZZO LTDA.	627.400.001.000	IPTUTCE	103.18.0243378	9	19/09/2018	018054/2019
FRANCISCO JOSE HENRIQUE DA SILVA	626.410.008.000	IPTUTCE	103.18.0243076	9	19/09/2018	018037/2019
GARCIA TRANSPORTES COLETIVOS E TURISMO LTDA	623.202.003.000	IPTUTCE	103.18.0241906	9	19/09/2018	017993/2019
GENEROSO BUONFIGLIO - ESPOLIO	622.700.007.000	IPTUTCE	103.18.0241716	9	19/09/2018	017983/2019
GIULIANA VULKOF	611.204.012.000	IPTUTCE	103.18.0238819	9	19/09/2018	017958/2019
HENRIQUE MUHLSEI	623.101.148.000	IPTUTCE	103.18.0241896	9	19/09/2018	017991/2019
IARA ROSIRES SALIS GIACOMINI	611.401.082.000	IPTUTCE	103.18.0238914	9	19/09/2018	017966/2019
IMOBILIARIA BATAGLIA LTDA	625.608.005.000	IPTUTCE	103.18.0242964	9	19/09/2018	018029/2019
IRMAOS CORAZZA S/A. MOVEIS CONSTR. IND. E COM.	622.307.001.000	IPTUTCE	103.18.0241435	9	19/09/2018	017980/2019
IVAN NASCIMENTO VIEIRA	626.421.008.000	IPTUTCE	103.18.0243154	9	19/09/2018	018044/2019
JOAO FERREIRA	624.013.008.000	IPTUTCE	103.18.0242834	9	19/09/2018	018015/2019
JOAO FRANCISCO DOS SANTOS -ESPOLIO	623.002.006.000	IPTUTCE	103.18.0241735	9	19/09/2018	017985/2019
JOAO FRANCISCO DOS SANTOS -ESPOLIO	623.002.006.000	IPTUTCE	103.18.2688841	4	26/09/2018	018060/2019
JOAO PEREIRA FILHO	611.200.046.000	IPTUTCE	103.18.0238741	9	19/09/2018	017952/2019
JOSE APARECIDO DA SILVA	623.003.032.000	IPTUTCE	103.18.0241765	9	19/09/2018	017989/2019
JOSE AURELIO DA SILVA	611.204.006.000	IPTUTCE	103.18.0238813	9	19/09/2018	017957/2019
JOSE BERNARDO DA SILVA SOBRINHO	624.032.001.000	IPTUTCE	103.18.0242865	9	19/09/2018	018021/2019
JURACY CLIMACO BRASILENSE	611.205.018.000	IPTUTCE	103.18.0238840	9	19/09/2018	017960/2019
KYU YUL KIM	626.430.005.000	IPTUTCE	103.18.0243244	9	19/09/2018	018048/2019
KYU YUL KIM	626.437.013.000	IPTUTCE	103.18.0243322	9	19/09/2018	018050/2019
LILIANE IRAMAIA MARIOTTI FERNANDES	624.005.003.000	IPTUTCE	103.18.0242819	9	19/09/2018	018012/2019
LOTUS SERVICOS TECNICOS LTDA	625.502.001.000	IPTUTCE	103.18.0242936	9	19/09/2018	018026/2019
LUISE TINGER REICHENBACH	625.001.002.000	IPTUTCE	103.18.0242874	9	19/09/2018	018022/2019
MANUEL CARVALHO MELRINHO	626.423.009.000	IPTUTCE	103.18.0243181	9	19/09/2018	018046/2019
MANUEL OVELHEIRO ANTUNES	610.606.003.000	IPTUTCE	103.18.0238709	9	19/09/2018	017948/2019
MARCOS ANTONIO DE OLIVEIRA	621.201.037.000	IPTUTCE	103.18.0241330	9	19/09/2018	017970/2019
MARCOS ANTONIO DE OLIVEIRA	623.003.037.000	IPTUTCE	103.18.0241768	9	19/09/2018	017990/2019
MARIA DO CARMO DA SILVA	610.407.006.000	IPTUTCE	103.18.0238611	9	19/09/2018	017947/2019
MARIO RESENDE	626.442.018.000	IPTUTCE	103.18.0243363	9	19/09/2018	018051/2019
MARIO RESENDE	626.442.020.000	IPTUTCE	103.18.0243365	9	19/09/2018	018052/2019
MARIO SCHENBERG	626.424.001.000	IPTUTCE	103.18.0243190	9	19/09/2018	018047/2019
MENOTTI GRAGNANI	623.450.001.000	IPTUTCE	103.18.0242141	9	19/09/2018	018006/2019
NATAL COLOMBO	621.203.012.000	IPTUTCE	103.18.0241363	9	19/09/2018	017971/2019
NEIDE FERNANDES	622.504.001.000	IPTUTCE	103.18.0241458	9	19/09/2018	017981/2019
NELSON ALMEIDA TABOADA	624.013.012.000	IPTUTCE	103.18.0242838	9	19/09/2018	018017/2019
NELSON DE AQUINO AZEVEDO	626.411.008.000	IPTUTCE	103.18.2770355	2	21/09/2018	018063/2019
NICOLAU ANGELO MARTIN	627.402.002.000	IPTUTCE	103.18.0243381	9	19/09/2018	018055/2019
OHADIK CURY	622.303.001.000	IPTUTCE	103.18.0241428	9	19/09/2018	017978/2019
OLGA ARCARO PELEGRINI - ESPOLIO	626.407.029.000	IPTUTCE	103.18.0243045	9	19/09/2018	018035/2019
OSWALDO MARCILIO FERNANDES FILHO	623.408.017.000	IPTUTCE	103.18.0242002	9	19/09/2018	018003/2019

PEDRO AULICINO GOMES	623.300.001.000	IPTUTCE	103.18.0241915	9	19/09/2018	017997/2019
RAMIFON AGUIAR DE SOUZA	623.409.020.000	IPTUTCE	103.18.0242022	9	19/09/2018	018005/2019
RICARDO CUSTODIO MURARO	621.108.001.000	IPTUTCE	103.18.0241301	9	19/09/2018	017969/2019
ROMANO GUERRA	624.003.002.000	IPTUTCE	103.18.0242816	9	19/09/2018	018011/2019
RONALDO GIUNTI NAVARRO	611.200.035.000	IPTUTCE	103.18.0238730	9	19/09/2018	017949/2019
ROSA LUQUE ZABEU - ESPOLIO	623.350.001.000	IPTUTCE	103.17.2877401	12	17/09/2018	017935/2019
ROSA LUQUE ZABEU - ESPOLIO	622.001.001.000	IPTUTCE	103.18.0241412	9	19/09/2018	017973/2019
ROSA LUQUE ZABEU - ESPOLIO	622.102.001.000	IPTUTCE	103.18.0241418	9	19/09/2018	017975/2019
ROSA LUQUE ZABEU - ESPOLIO	623.001.001.000	IPTUTCE	103.18.0241728	9	19/09/2018	017984/2019
ROSA LUQUE ZABEU - ESPOLIO	623.003.004.000	IPTUTCE	103.18.0241741	9	19/09/2018	017986/2019
ROSA LUQUE ZABEU - ESPOLIO	623.200.002.000	IPTUTCE	103.18.0241897	9	19/09/2018	017992/2019
ROSA LUQUE ZABEU - ESPOLIO	623.204.003.000	IPTUTCE	103.18.0241911	9	19/09/2018	017996/2019
ROSA LUQUE ZABEU - ESPOLIO	623.350.001.000	IPTUTCE	103.18.0241927	9	19/09/2018	017999/2019
ROSA LUQUE ZABEU - ESPOLIO	623.400.001.000	IPTUTCE	103.18.0241929	9	19/09/2018	018000/2019
ROSA LUQUE ZABEU - ESPOLIO	623.500.001.000	IPTUTCE	103.18.0242190	9	19/09/2018	018007/2019
ROSA LUQUE ZABEU - ESPOLIO	623.600.001.900	IPTUTCE	103.18.0242287	9	19/09/2018	018008/2019
SEBASTIAO FERREIRA ARAUJO	623.409.011.000	IPTUTCE	103.18.0242013	9	19/09/2018	018004/2019
SEBASTIAO PEREIRA LEAL(ESPOLIO)	623.203.001.000	IPTUTCE	103.18.0241908	9	19/09/2018	017995/2019
SEVERIANA MARIA PRATES DOS SANTOS	623.003.029.000	IPTUTCE	103.18.0241763	9	19/09/2018	017935/2019
SISTILIO BENVENUTO LOTTO - ESPOLIO	624.001.006.000	IPTUTCE	103.18.0242813	9	19/09/2018	018010/2019
SOLANGE SMANIOTO	610.402.008.000	IPTUTCE	103.18.0238550	9	19/09/2018	017945/2019
TAKEO NAGAE	623.402.001.000	IPTUTCE	103.18.0241932	9	19/09/2018	018001/2019
TEREZA RODRIGUES DE SOUZA	610.402.013.000	IPTUTCE	103.18.0238555	9	19/09/2018	017946/2019
TOYOSAKU HOSHINO - ESPOLIO	625.051.001.000	IPTUTCE	103.18.0242895	9	19/09/2018	018023/2019
TOYOSAKU HOSHINO - ESPOLIO	625.051.001.000	IPTUTCE	103.18.2713388	3	10/09/2018	018061/2019
VALDETRUDES CRUZ DOS SANTOS	623.720.004.000	IPTUTCE	103.18.0242664	9	19/09/2018	018009/2019
VERA LUCIA BARDELLI	611.200.042.000	IPTUTCE	103.18.0238737	9	19/09/2018	017951/2019
VOLKSWAGEN CLUBBE	611.400.018.000	IPTUTCE	103.18.0238861	9	19/09/2018	017965/2019
WILHELM NAUJOCKS	622.104.001.000	IPTUTCE	103.18.0241421	9	19/09/2018	017976/2019
WILSON CARMONA	611.204.019.000	IPTUTCE	103.18.0238826	9	19/09/2018	017959/2019
117 ENGENHARIA E GESTAO LTDA - EPP	254.312	ISS	291.18.2514349	1	15/08/2018	020091/2019
117 ENGENHARIA E GESTAO LTDA - EPP	254.312	ISS	292.18.2514337	1	15/09/2018	020513/2019
A C SANTOS ASSESSORIA CONTABIL E FISCAL - ME	239.385	ISS	292.18.2516668	1	15/09/2018	020636/2019
A&D SERVICOS DE CONSULT.EMPRESAR.E EVENTOS LTDA	171.221	ISS	292.18.2514812	1	15/09/2018	020539/2019
A.C.R. BESSA JUNIOR	220.849	ISS	292.18.2515052	1	15/09/2018	020549/2019
A.C.S. VIAGENS LTDA	120.978	ISS	291.18.2045715	1	15/01/2017	020048/2019
A.M. TRANSP. RODOV. E COM. DE VEICULOS LTDA.	179.507	ISS	291.18.2516006	1	15/09/2018	020123/2019
A.S.ARAUJO SERVICOS DE PINTURA ME	236.679	ISS	291.18.2516003	1	15/09/2018	020122/2019
AB COMPANY DISTRIB. E REPRESENTACOES LTDA - ME	189.023	ISS	292.18.2515232	1	15/09/2018	020558/2019
ABACOM COM.SERV.E IMP.DE EQUIP.INDUS.EIRELI EPP	156.067	ISS	291.18.2521733	1	15/09/2018	020247/2019
ABACOM COM.SERV.E IMP.DE EQUIP.INDUS.EIRELI EPP	156.067	ISS	292.18.2521738	1	15/09/2018	020860/2019
ABC - VALE VISTORIA VEICULAR EIRELI EPP	204.000	ISS	291.18.2514672	1	15/09/2018	020097/2019
ABERTA ESTACIONAMENTO E SERVICOS LTDA	163.759	ISS	292.18.2525551	1	15/09/2018	020957/2019
ABREAST COMERCIO E SERVICOS LTDA - ME	229.214	ISS	291.18.2523591	1	15/09/2018	020285/2019
ACBENEVIDES MEDICOS ASSOCIADOS LTDA - ME	249.964	ISS	292.18.2514863	1	15/09/2018	020542/2019
ADAM DOCES E EMBALAGENS LTDA - ME	188.973	ISS	291.18.2526162	1	15/09/2018	020323/2019
ADILSON MARCHESANI REPRESENTACAO - ME	186.120	ISS	292.18.2315493	1	15/01/2018	020456/2019
ADILSON MARCHESANI REPRESENTACAO - ME	186.120	ISS	292.18.2525125	1	15/02/2018	020934/2019
ADILSON MARCHESANI REPRESENTACAO - ME	186.120	ISS	292.18.2525128	1	15/03/2018	020935/2019
ADILSON MARCHESANI REPRESENTACAO - ME	186.120	ISS	292.18.2525129	1	15/04/2018	020936/2019
ADILSON MARCHESANI REPRESENTACAO - ME	186.120	ISS	292.18.2525130	1	15/05/2018	020937/2019
ADILSON MARCHESANI REPRESENTACAO - ME	186.120	ISS	292.18.2525135	1	15/06/2018	020938/2019
ADILSON MARCHESANI REPRESENTACAO - ME	186.120	ISS	292.18.2525138	1	15/07/2018	020939/2019
ADILSON MARCHESANI REPRESENTACAO - ME	186.120	ISS	292.18.2525139	1	15/08/2018	020940/2019
ADILSON MARCHESANI REPRESENTACAO - ME	186.120	ISS	292.18.2525140	1	15/09/2018	020941/2019
ADIPESP - ASSOC.DOS DIR.DO POVO DO EST.DE SP	161.734	ISS	292.18.2526732	1	15/07/2018	020999/2019
ADIPESP - ASSOC.DOS DIR.DO POVO DO EST.DE SP	161.734	ISS	292.18.2526736	1	15/08/2018	021000/2019
ADRIANA GIRLANIA GOMES CENDES ME	130.407	ISS	292.18.2527238	1	15/09/2018	021024/2019
AE COMERCIO E DESIGN DE MOVEIS EIRELLI - EPP	240.646	ISS	291.18.2526251	1	15/09/2018	020331/2019
AGENCIA KOP DE PUBLICIDADE LTDA EPP	245.643	ISS	292.18.2516432	1	15/09/2018	020624/2019
AGORA REPRESENTACOES LTDA - ME	158.671	ISS	292.18.2518630	1	15/09/2018	020729/2019
AGRICOLA E CONSTRUTORA MONTE AZUL LTDA.		ISS	292.18.2516347	1	15/08/2018	020622/2019
AJ SERVICOS CONTABEIS E ADMINISTR. EIRELI ME	089.294	ISS	292.18.2514625	1	15/09/2018	020529/2019
AKTEC AR CONDICIONADO E SERVICOS LTDA - ME	217.591	ISS	292.18.2519716	1	15/09/2018	020774/2019
ALAN REPRESENTACOES S.S. LTDA	094.156	ISS	292.18.2515501	1	15/06/2018	020578/2019
ALAN REPRESENTACOES S.S. LTDA	094.156	ISS	292.18.2515503	1	15/07/2018	020579/2019
ALAN REPRESENTACOES S.S. LTDA	094.156	ISS	292.18.2515505	1	15/08/2018	020580/2019
ALESSI TRANSPORTES E GUINCHO LTDA - ME	168.163	ISS	291.18.2516677	1	15/09/2018	020134/2019
ALESSI TRANSPORTES E GUINCHO LTDA - ME	168.163	ISS	292.18.2516660	1	15/09/2018	020635/2019
ALEXANDRE KRAUS REPRES.COM.DE PROD.TEXTEIS LTDA	185.917	ISS	292.18.2526620	1	15/09/2018	020993/2019
ALEXANDRE ZAPAROLLI COLOVATI REPRESENTACAO	185.652	ISS	292.18.2514569	1	15/09/2018	020524/2019
ALFA URO UNIDADE DE UROLOGIA LTDA	170.603	ISS	292.18.2515644	1	15/09/2018	020589/2019
ALISSON GARCIA SOCIEDADE INDIVIDUAL DE ADVOCACIA	255.164	ISS	291.18.2518784	1	15/09/2018	020183/2019
ALL TASKS TRADUCOES TECNICAS LTDA	185.212	ISS	292.18.2524219	1	15/09/2018	020912/2019
ALLAN CIRIACO MOLLO INFORMATICA - ME	228.504	ISS	292.18.2516113	1	15/09/2018	020614/2019
AMALIA MARIA LUIZ DA SILVA	207.850	ISS	292.18.2526059	1	15/09/2018	020975/2019
AMANDA DA SILVA MEDEIROS - ME	220.452	ISS	292.18.2516044	1	15/09/2018	020609/2019
AMANDA MADUREIRA DE SOUZA ENTREGAS RAPIDAS - ME	192.519	ISS	292.18.2523447	1	15/09/2018	020897/2019
AMANDA NEVES LESSA - ME	197.765	ISS	292.18.2518286	1	15/09/2018	020711/2019
AMD PREST.DE SERV.MECANICOS E FERRAMENTARIA LTDA	107.742	ISS	291.18.2524769	1	15/09/2018	020304/2019
AMERICAN CAR REPARADORA DE VEICULOS SS LTDA	176.063	ISS	292.18.2517989	1	15/09/2018	020698/2019
AMERICAN CAR REPARADORA DE VEICULOS SS LTDA	176.063	ISS	292.18.2517990	1	15/09/2018	020699/2019

AMIGOS SERVICOS RADIOLOGICOS LTDA - ME	252.532	ISS	292.18.2522689	1	15/09/2018	020878/2019
ANA C.B.SANTOS - ME	222.248	ISS	291.18.2521221	1	15/09/2018	020242/2019
ANAS CINEMAS LTDA ME	131.378	ISS	292.18.2521198	1	15/09/2018	020846/2019
ANCHIETA SERVICOS EDUCACIONAIS LTDA	207.458	ISS	291.18.2522606	1	15/09/2018	020268/2019
ANCHIETA SERVICOS EDUCACIONAIS LTDA	207.458	ISS	292.18.2522842	1	15/09/2018	020880/2019
ANCHIETA SERVICOS EDUCACIONAIS LTDA.	218.844	ISS	292.18.2522987	1	15/09/2018	020882/2019
ANCHIETA SERVICOS EDUCACIONAIS LTDA.	218.843	ISS	292.18.2523114	1	15/09/2018	020887/2019
ANDIRA CORRETORA DE SEGUROS LTDA	232.845	ISS	292.18.2523321	1	15/09/2018	020892/2019
ANDRE FACHINI - ME	171.179	ISS	291.18.2045753	1	15/11/2016	020049/2019
ANDRE MAURICIO AVERSA SERV. DE APOIO ADMINISTRAT		ISS	291.18.2519159	1	15/09/2018	020187/2019
ANDRE NOVAES DOS SANTOS - ME	232.487	ISS	292.18.2520465	1	15/09/2018	020817/2019
ANDREA PICCARDI - ME	220.688	ISS	291.18.2520547	1	15/05/2018	020230/2019
ANDREA PICCARDI - ME	220.688	ISS	291.18.2520548	1	15/06/2018	020231/2019
ANDREA PICCARDI - ME	220.688	ISS	291.18.2520549	1	15/07/2018	020232/2019
ANDREA PICCARDI - ME	220.688	ISS	291.18.2520550	1	15/08/2018	020233/2019
ANDREA PICCARDI - ME	220.688	ISS	291.18.2520551	1	15/09/2018	020234/2019
ANGELO CANDIDO NUNES FILHO	207.165	ISS	292.18.2525612	1	15/08/2018	020960/2019
ANGELO CANDIDO NUNES FILHO	207.165	ISS	292.18.2525614	1	15/09/2018	020961/2019
ANJOS VAS LTDA - ME	250.492	ISS	291.18.2526404	1	15/06/2018	020337/2019
ANTHOGRYR DO BRASIL IMP.EXP.COM.PROD.ODONTOLLTDA	184.265	ISS	291.18.2515305	1	15/09/2018	020108/2019
ANTONIA DE OLIVEIRA SILVA TRANSPORTES - EPP	080.360	ISS	291.18.2315469	1	15/07/2017	020069/2019
ANTONIO CICERO DA SILVA SEGURANCA ELETRONICA ME	203.860	ISS	292.18.2526303	1	15/09/2018	020980/2019
AP - CLINICA DE PSICOLOGIA LTDA	200.442	ISS	292.18.2524253	1	15/09/2018	020913/2019
APARECIDO PIETOSO TRANSPORTES RODOVIARIOS ME	202.628	ISS	291.18.2514745	1	15/09/2018	020099/2019
APARECIDO PIETOSO TRANSPORTES RODOVIARIOS ME	202.628	ISS	292.18.2514750	1	15/09/2018	020535/2019
APM DA E.E. MIZUHO - ABUNDANCIA	194.309	ISS	291.18.2517022	1	15/05/2018	020144/2019
APRE-GERADORES E SERVICOS LTDA.	047.947	ISS	292.18.2514431	1	15/09/2018	020516/2019
APTER & CIA LTDA	101.917	ISS	291.18.2527571	1	15/09/2018	020369/2019
AR CICLO COM. SERV. E REFRIGERACAO LTDA - EPP	184.553	ISS	292.18.2526358	1	15/09/2018	020985/2019
AROLDI ALVES NOGUEIRA	108.085	ISS	291.18.2516749	1	15/09/2018	020141/2019
ARRUDA & ARRUDA MANUT.DE MAQ. COPIADORAS LTDA ME	201.107	ISS	292.18.2515984	1	15/08/2018	020607/2019
ARTEPLENA PROPAGANDA S/S LTDA	038.403	ISS	292.18.2519755	1	15/08/2018	020779/2019
ARTEPLENA PROPAGANDA S/S LTDA	038.403	ISS	292.18.2519763	1	15/09/2018	020781/2019
ARTMAN ABC INDUSTRIA COMERCIO E AUTOMACAO LT ME	138.223	ISS	292.18.2516567	1	15/09/2018	020631/2019
ASER IMP. E EXP. DE MAT. E EQUIP. HOSPITAL. LTDA	190.138	ISS	291.18.2513988	1	15/09/2018	020084/2019
ASER IMP. E EXP. DE MAT. E EQUIP. HOSPITAL. LTDA	190.138	ISS	292.18.2513986	1	15/09/2018	020503/2019
ASSISCASTRO CORRETORA DE SEGUROS LTDA.	143.365	ISS	292.18.2516676	1	15/08/2018	020637/2019
ASSIST.COM - TECNOLOGIA E INFORMATICA LTDA - ME	152.741	ISS	292.18.2517080	1	15/09/2018	020658/2019
ASSOCIACAO CRERSER	233.673	ISS	291.18.2514783	1	15/09/2018	020100/2019
ASSOCIACAO CRERSER	233.673	ISS	292.18.2514831	1	15/09/2018	020540/2019
ASSOCIACAO CULTURA INGLESA - SAO PAULO	208.744	ISS	292.18.2523082	1	15/09/2018	020885/2019
ASSOCIACAO CULTURAL NOSSA SENHORA DA BOA VIAGEM	123.947	ISS	291.18.2523686	1	15/08/2018	020289/2019
ASTREA COMERCIO DE ESCOVAS E PECAS EIRELI - EPP	199.743	ISS	292.18.2528224	1	15/09/2018	021058/2019
ATA ANDRADE REPRESENTACOES COMERCIAIS LTDA	191.154	ISS	292.18.2520831	1	15/09/2018	020828/2019
ATL LOCALIZACAO E TRADUCAO EIRELI	176.365	ISS	292.18.2524191	1	15/09/2018	020910/2019
ATP - CONSULTORIA EM ALIMENTACAO LTDA	081.392	ISS	292.18.2524319	1	15/09/2018	020914/2019
AURICCHIO REPRESENTACAO COMERCIAL S/S LTDA	189.528	ISS	292.18.2519472	1	15/09/2018	020759/2019
AUTO ELETRICO J M MONTEIRO LTDA EPP	073.325	ISS	292.18.2516286	1	15/09/2018	020619/2019
AUTO ESTUFA EDESIO FUNILARIA E PINTURA LTDA ME	077.574	ISS	292.18.2521900	1	15/09/2018	020863/2019
AUTO MECANICA STREET CAR LTDA	088.050	ISS	291.18.2518488	1	15/09/2018	020178/2019
AUTO POSTO ANTARTICO LTDA	036.764	ISS	291.18.2526908	1	15/08/2018	020349/2019
AUTO POSTO ROTARY EIRELI	240.976	ISS	291.18.2527570	1	15/07/2018	020368/2019
AUTO POSTO TRES MARIAS LTDA	011.807	ISS	291.18.2315517	1	15/01/2018	020071/2019
AUTO POSTO TRES MARIAS LTDA	011.807	ISS	292.18.2519206	1	15/09/2018	020753/2019
AUTO SERVICOS MONA LTDA ME	105.167	ISS	292.18.2520175	1	15/09/2018	020809/2019
AUTOKRAFT INDUSTRIAL DO NORDESTE LTDA	067.728	ISS	292.18.2523398	1	15/09/2018	020895/2019
AVELAR - APOIO ADMINISTRATIVO LTDA - ME	239.435	ISS	292.18.2519782	1	15/09/2018	020784/2019
AVMAQ AUTOMACAO INDUSTRIAL LTDA	089.833	ISS	292.18.2517685	1	15/09/2018	020681/2019
B&R VISTORIAS AUTOMOTIVAS LTDA	197.090	ISS	292.18.2520801	1	15/09/2018	020827/2019
BALANCE ASSESSORIA CONTABIL EIRELI - ME	155.159	ISS	292.18.2521026	1	15/09/2018	020839/2019
BALBINO & HORTA REPRESENTACOES LTDA - EPP	194.527	ISS	292.18.2518556	1	15/09/2018	020725/2019
BANCO BRADESCO S/A	000.158	ISS	291.18.1302932	1	15/08/2014	020029/2019
BANCO BRADESCO S/A	000.158	ISS	291.18.1734933	1	15/04/2015	020042/2019
BARBOZA & BARBOZA REPRESENTAC.COMERCIAL LTDA-EPP	258.316	ISS	292.18.2520836	1	15/09/2018	020829/2019
BB METAL PLASTICA INDUSTRIA E COM. EIRELI - EPP	047.120	ISS	291.18.2523504	1	15/09/2018	020283/2019
BEDAL INDUSTRIA METALURGICA LTDA	190.013	ISS	291.18.2518731	1	15/07/2018	020182/2019
BEL TEC II COM E CONSERV DE RELOGS DE PONTO LTDA	017.714	ISS	292.18.2517893	1	15/09/2018	020692/2019
BERSA PRODUTOS GRAFICOS EIRELI	191.039	ISS	291.18.2522549	1	15/09/2018	020266/2019
BEST SOFTWARE TECNOLOGIA DA INFORMACAO LTDA		ISS	291.18.2521480	1	15/09/2018	020245/2019
BETEL SBC ESTACIONAMENTO LTDA ME	208.596	ISS	292.18.2526166	1	15/09/2018	020979/2019
BHS RODRIGUES CONSTRUCAO CIVIL EIRELI EPP	231.371	ISS	291.18.2514263	1	15/09/2018	020088/2019
BICHOS & CAPRICHOS COM. PROD. VETERIN. LTDA ME	100.903	ISS	291.18.2519177	1	15/09/2018	020188/2019
BIMBO DO BRASIL LTDA		ISS	291.18.2522442	1	15/09/2018	020262/2019
BIO DIAGNOSE LAB.DE ANALISES CLINICAS LTDA	037.253	ISS	292.18.2515612	1	15/09/2018	020588/2019
BIOLAB DA SERRA-LABOR DE ANAL. CLINICAS EIRELI	247.270	ISS	292.18.2517505	1	15/09/2018	020673/2019
BJLOG TRANSPORTES E LOGISTICA LTDA-ME	207.045	ISS	291.18.2519539	1	15/09/2018	020201/2019
BLACK GATOR REPR. COM. NA AREA DE PROD. QUIM. LT	172.054	ISS	292.18.2516062	1	15/09/2018	020611/2019
BLACK MOTORS COMERCIO DE VEICULOS EIRELI	199.392	ISS	291.18.2517218	1	15/02/2018	020148/2019
BLACK MOTORS COMERCIO DE VEICULOS EIRELI	199.392	ISS	291.18.2517220	1	15/03/2018	020149/2019
BLACK MOTORS COMERCIO DE VEICULOS EIRELI	199.392	ISS	291.18.2517224	1	15/04/2018	020150/2019
BLACK MOTORS COMERCIO DE VEICULOS EIRELI	199.392	ISS	291.18.2517229	1	15/05/2018	020151/2019
BLACK MOTORS COMERCIO DE VEICULOS EIRELI	199.392	ISS	291.18.2517231	1	15/06/2018	020152/2019

BODY SOLUTIONS ESTET.& COM.PROD.COSM.LTDA.	147.087	ISS	292.18.2524170	1	15/09/2018	020909/2019
BONA TERMINAIS E ARMAZENS GERAIS LTDA	146.417	ISS	291.18.2516105	1	15/09/2018	020124/2019
BR CLIMA SOLUCOES EM CLIMATIZACAO LTDA	198.117	ISS	292.18.2519566	1	15/09/2018	020770/2019
BRASCORE SYSTEMS SERV.DE INF.E AUTOM.IND.LTDA-ME	213.696	ISS	292.18.2518769	1	15/09/2018	020738/2019
BRAZIL DESIGN S/S LTDA	128.523	ISS	292.18.2517584	1	15/09/2018	020675/2019
BRITTO REPRESENTACOES S/C LTDA	128.902	ISS	292.18.2515513	1	15/04/2018	020581/2019
BRITTO REPRESENTACOES S/C LTDA	128.902	ISS	292.18.2515514	1	15/05/2018	020582/2019
BRITTO REPRESENTACOES S/C LTDA	128.902	ISS	292.18.2515516	1	15/06/2018	020583/2019
BROCARDIO CONSULTORIA E REPRESENTACAO LTDA	253.709	ISS	292.18.2514675	1	15/09/2018	020531/2019
BUSINESS ACTION-REPRESENT.COM.PROD.MED.HOSP.LTDA	180.245	ISS	292.18.2519921	1	15/09/2018	020798/2019
C R PIAZZA CASSETTARI		ISS	291.18.2526159	1	15/09/2018	020322/2019
C.R.C. COELHO TRADUTORA LTDA ME	211.105	ISS	292.18.2515112	1	15/09/2018	020552/2019
CAOM &KB SERVICOS EMPRESARIAIS LTDA - ME	183.649	ISS	292.18.2515217	1	15/09/2018	020557/2019
CARIMBOS BETO LTDA-ME	009.196	ISS	291.18.2514458	1	15/07/2018	020092/2019
CARINA ROBERTA A. R. LOGISTICA E TRANSPORTES ME	218.884	ISS	292.18.2519728	1	15/09/2018	020776/2019
CARLOS ALBERTO FERREIRA DE CARVALHO - ME	215.195	ISS	292.18.2519230	1	15/09/2018	020756/2019
CARLOS EDUARDO SCUDELER - ME	108.909	ISS	292.18.2514644	1	15/09/2018	020530/2019
CAR-LUBRI CENTRO AUTOMOTIVO LTDA - ME	212.542	ISS	291.18.2521951	1	15/09/2018	020252/2019
CARVAJAL INFORMACAO LTDA - EM RECUP. JUDICIAL	259.119	ISS	292.18.2519724	1	15/09/2018	020775/2019
CASA BRASIL EMPREITEIRA DE OBRAS LTDA ME	183.282	ISS	291.18.2522185	1	15/09/2018	020256/2019
CASA BRASIL EMPREITEIRA DE OBRAS LTDA ME	183.282	ISS	292.18.2521135	1	15/09/2018	020843/2019
CASA TRANSITORIA DOS SERVIDORES DE MARIA	166.944	ISS	291.18.2522067	1	15/09/2018	020452/2019
CASTELLS COMERCIO EQUIPAMENTOS OPTICOS LTDA EPP	056.784	ISS	291.18.2514602	1	15/09/2018	020095/2019
CASTELLS COMERCIO EQUIPAMENTOS OPTICOS LTDA EPP	056.784	ISS	292.18.2514608	1	15/09/2018	020528/2019
CASTILLA CONSULTING ASSES.E PLANEJAM.LTDA-EPP	238.979	ISS	292.18.2514842	1	15/09/2018	020541/2019
CATLA TRANSPORTES RODOVIARIO LTDA - ME	135.310	ISS	291.18.2519877	1	15/09/2018	020210/2019
CAUNUTRO CAPACITACAO EM SAUDE E ALIM. LTDA-ME	226.397	ISS	292.18.2515272	1	15/09/2018	020559/2019
CBF FORMULARIOS LTDA	107.802	ISS	292.18.2522421	1	15/09/2018	020874/2019
CBL COMERCIO E RECICLAGEM DE BORRACHAS LTDA.	048.061	ISS	292.18.2524836	1	15/09/2018	020931/2019
CCSN - CONSORCIO CONSTRUTOR SACS NIPLAN	260.360	ISS	292.18.2526057	1	15/08/2018	020974/2019
CELMI ASSESSORIA EM SAUDE E MEDICINA DO TRAB. LT	209.395	ISS	292.18.2315492	1	15/06/2017	020455/2019
CELMI ASSESSORIA EM SAUDE E MEDICINA DO TRAB. LT	209.395	ISS	292.18.2315494	1	15/07/2017	020457/2019
CELMI ASSESSORIA EM SAUDE E MEDICINA DO TRAB. LT	209.395	ISS	292.18.2315495	1	15/08/2017	020458/2019
CELMI ASSESSORIA EM SAUDE E MEDICINA DO TRAB. LT	209.395	ISS	292.18.2315496	1	15/09/2017	020459/2019
CELMI ASSESSORIA EM SAUDE E MEDICINA DO TRAB. LT	209.395	ISS	292.18.2315497	1	15/10/2017	020460/2019
CELMI ASSESSORIA EM SAUDE E MEDICINA DO TRAB. LT	209.395	ISS	292.18.2315498	1	15/11/2017	020461/2019
CELMI ASSESSORIA EM SAUDE E MEDICINA DO TRAB. LT	209.395	ISS	292.18.2315503	1	15/12/2017	020462/2019
CELMI ASSESSORIA EM SAUDE E MEDICINA DO TRAB. LT	209.395	ISS	292.18.2315504	1	15/01/2018	020463/2019
CELMI ASSESSORIA EM SAUDE E MEDICINA DO TRAB. LT	209.395	ISS	292.18.2525467	1	15/02/2018	020948/2019
CELMI ASSESSORIA EM SAUDE E MEDICINA DO TRAB. LT	209.395	ISS	292.18.2525482	1	15/03/2018	020949/2019
CELMI ASSESSORIA EM SAUDE E MEDICINA DO TRAB. LT	209.395	ISS	292.18.2525490	1	15/04/2018	020950/2019
CELMI ASSESSORIA EM SAUDE E MEDICINA DO TRAB. LT	209.395	ISS	292.18.2525509	1	15/05/2018	020952/2019
CELMI ASSESSORIA EM SAUDE E MEDICINA DO TRAB. LT	209.395	ISS	292.18.2525517	1	15/06/2018	020953/2019
CELMI ASSESSORIA EM SAUDE E MEDICINA DO TRAB. LT	209.395	ISS	292.18.2525522	1	15/07/2018	020954/2019
CELMI ASSESSORIA EM SAUDE E MEDICINA DO TRAB. LT	209.395	ISS	292.18.2525528	1	15/08/2018	020955/2019
CELMI ASSESSORIA EM SAUDE E MEDICINA DO TRAB. LT	209.395	ISS	292.18.2525540	1	15/09/2018	020956/2019
CENTRO AUTOMOTIVO NOVA RUDGE LTDA - ME	219.022	ISS	292.18.2516937	1	15/09/2018	020649/2019
CENTRO DE DESENVOL.INFANTIL AGUADELA S/C LTDA	039.505	ISS	291.18.2517407	1	15/08/2018	020158/2019
CHACON & CHACON TRANSPORTES RODOVIARIO LTDA ME	126.050	ISS	291.18.2514087	1	15/09/2018	020087/2019
CLAUDIO LUIZ ASSIS JUNIOR REPRES.COMERCIAL ME	221.595	ISS	292.18.2519441	1	15/09/2018	020758/2019
CLAUDIO ROBERTO RODRIGUES GOMES - ME	207.013	ISS	291.18.2515629	1	15/09/2018	020112/2019
CLAYTON QUIRINO MOREIRA DE SOUSA-ME	224.817	ISS	292.18.2514746	1	15/09/2018	020534/2019
CLINICA DE PSICOLOGIA APEP S/S LTDA	086.164	ISS	292.18.2515337	1	15/09/2018	020564/2019
CLINICA DECAPOLE SERV.MEDICOS ESPECIALIZ.LTDA ME	145.594	ISS	292.18.2521035	1	15/09/2018	020841/2019
CLINICA DRA MARIANGELA L LOUREIRO S/S LTDA	113.621	ISS	292.18.2519505	1	15/09/2018	020762/2019
CLINICA MEDICA INFANTIL DRA.ALINA C.B.LTDA.	211.035	ISS	292.18.2513630	1	15/09/2018	020497/2019
CLINICA MEDICA INFANTIL DRA.ALINA C.B.LTDA.	211.035	ISS	292.18.2513956	1	15/09/2018	020502/2019
CLINICA MEDICA SRA. KFM EIRELI	246.672	ISS	292.18.2518584	1	15/09/2018	020726/2019
CLINICA MEDICA TOPCIU LTDA.	209.709	ISS	292.18.2522514	1	15/09/2018	020876/2019
CM COM.E SERVICOS DE APOIO ADMINIST.LTDA-EPP	198.398	ISS	291.18.2526399	1	15/06/2018	020336/2019
COLEGIO CASTELO EDUCACAO INFANTIL LTDA - ME	111.180	ISS	292.18.2519903	1	15/09/2018	020792/2019
COLEGIO CASTELO EDUCACAO INFANTIL LTDA - ME	111.180	ISS	292.18.2519904	1	15/09/2018	020793/2019
COMERCIAL FILTRANDO LTDA - EPP	111.863	ISS	292.18.2514717	1	15/09/2018	020532/2019
COMPOSITE INDUSTRIA DE ESTRUT. METALICAS EIRELI	162.047	ISS	292.18.2522008	1	15/09/2018	020867/2019
CONCRESERV CONCRETO E SERVICOS LTDA	198.965	ISS	291.18.2526714	1	15/09/2018	020343/2019
CONDOMINIO DIAMOND RESIDENCE		ISS	291.18.2514925	1	15/09/2018	020105/2019
CONDOMINIO EDIFICIO CASCAIS		ISS	291.18.2526490	1	15/09/2018	020339/2019
CONDOMINIO EDIFICIO MARCO ZERO M BIGUCCI		ISS	291.18.2517371	1	15/09/2018	020155/2019
CONDOMINIO EDIFICIO MONICA		ISS	291.18.2513402	1	15/09/2018	020080/2019
CONDOMINIO EDIFICIO OLINDA		ISS	291.18.2526886	1	15/08/2018	020348/2019
CONDOMINIO EDIFICIO RESIDENCIAL BAHAMAS		ISS	291.18.2523376	1	15/09/2018	020280/2019
CONDOMINIO ITALIA		ISS	291.18.2513607	1	15/09/2018	020082/2019
CONDOMINIO MARCO ZERO MIX MBIGUCCI		ISS	291.18.2517642	1	15/09/2018	020159/2019
CONDOMINIO MONDIAL SAO BERNARDO DO CAMPO		ISS	291.18.2527688	1	15/09/2018	020386/2019
CONDOMINIO RESIDENCIAL MAX VITTA II		ISS	291.18.2517100	1	15/09/2018	020146/2019
CONDOMINIO SAN GIACOMO II		ISS	291.18.2526794	1	15/03/2018	020344/2019
CONFEDERACAO BRASILEIRA DE HANDEBOL		ISS	291.18.2512608	1	15/09/2018	020078/2019
CONFIATTI ASSES CONTABIL & EMPRES EIRELI ME	240.032	ISS	292.18.2516846	1	15/09/2018	020647/2019
CONJUNTO RESIDENCIAL BRILHANTE		ISS	291.18.2520359	1	15/09/2018	020226/2019
CONQUESTLOG TRANSPORTES LTDA	202.721	ISS	291.18.2522077	1	15/09/2018	020255/2019
CONQUESTLOG TRANSPORTES LTDA	202.721	ISS	292.18.2515908	1	15/09/2018	020605/2019
CONSTRUTORA E INCORPORADORA MINEIRINHO LTDA	239.075	ISS	291.18.2518874	1	15/09/2018	020186/2019

CONSTRUTORA MESTRA LTDA		ISS	291.18.2520466	1	15/09/2018	020227/2019
CONSTRUTORA PILLASTER LTDA		ISS	291.18.2519276	1	15/09/2018	020191/2019
CONSTRUTORA PILLASTER LTDA		ISS	291.18.2526832	1	15/09/2018	020345/2019
CONSTRUTORA SQUADRIUM LTDA	166.950	ISS	291.18.2523995	1	15/09/2018	020293/2019
CONTEPL INDUSTRIA GRAFICA E COMERCIO LTDA	084.752	ISS	292.18.2519221	1	15/09/2018	020755/2019
CONTROLESIS TECNOLOGIA E DESENV DE SOFTWARE LTDA	168.632	ISS	292.18.2526324	1	15/09/2018	020983/2019
COPIADORA DESTAK LTDA.ME	190.016	ISS	292.18.2525507	1	15/09/2018	020951/2019
COPIADORA VP LTDA	124.144	ISS	292.18.2520005	1	15/09/2018	020805/2019
CPV - CENTRAL PAULISTA DE VIGILANCIA LTDA	075.445	ISS	291.18.2518674	1	15/09/2018	020180/2019
CRAOS SERVICOS DE DIGITACAO EIRELI - ME	242.578	ISS	292.18.2514451	1	15/09/2018	020517/2019
CRIALE REPRESENTACAO COMERCIAL LTDA	200.645	ISS	292.18.2520797	1	15/09/2018	020826/2019
CRISTALINA COMERCIAL DE AUTO PECAS LTDA - ME	088.035	ISS	292.18.2515148	1	15/08/2018	020554/2019
CRISTALINA COMERCIAL DE AUTO PECAS LTDA - ME	088.035	ISS	292.18.2515151	1	15/09/2018	020555/2019
CRLS CONFECCAO CONSULTORIA E EVENTOS LTDA	190.451	ISS	292.18.2524544	1	15/09/2018	020925/2019
CROSS COMUNIC.INFORM.E TRANSMIS.DE DADOS LT.EPP	163.414	ISS	291.18.2524401	1	15/08/2018	020295/2019
CROSS COMUNIC.INFORM.E TRANSMIS.DE DADOS LT.EPP	163.414	ISS	291.18.2524430	1	15/09/2018	020297/2019
CROSS COMUNIC.INFORM.E TRANSMIS.DE DADOS LT.EPP	163.414	ISS	292.18.2526373	1	15/08/2018	020986/2019
CROSS COMUNIC.INFORM.E TRANSMIS.DE DADOS LT.EPP	163.414	ISS	292.18.2526378	1	15/09/2018	020987/2019
CROSS HOST INFORMATICA LTDA-ME	175.038	ISS	292.18.2524337	1	15/09/2018	020916/2019
CROSS HOST INFORMATICA LTDA-ME	175.038	ISS	292.18.2524347	1	15/09/2018	020917/2019
CRYSTAL - CARGAS E NEGOCIOS INTERNACIONAIS LTDA	176.494	ISS	292.18.2527061	1	15/06/2018	021012/2019
CRYSTAL - CARGAS E NEGOCIOS INTERNACIONAIS LTDA	176.494	ISS	292.18.2527062	1	15/07/2018	021013/2019
CRYSTAL - CARGAS E NEGOCIOS INTERNACIONAIS LTDA	176.494	ISS	292.18.2527063	1	15/08/2018	021014/2019
CURY & TEODORO SERVICOS MEDICOS LTDA ME	197.128	ISS	292.18.2515712	1	15/09/2018	020591/2019
D&D CONSULTORIA CONTABIL E FINANCEIRA S/S LTDA	143.528	ISS	292.18.2514792	1	15/09/2018	020537/2019
D. CASTELO TRANSPORTES RODOVIARIO LTDA ME	132.043	ISS	291.18.2519847	1	15/09/2018	020208/2019
D. N. A. UNIVERSAL EIRELI - ME	239.226	ISS	292.18.2518909	1	15/09/2018	020743/2019
D.H.F. METALURGICA LTDA	103.753	ISS	291.18.2521998	1	15/08/2018	020253/2019
D.H.F. METALURGICA LTDA	103.753	ISS	291.18.2522364	1	15/09/2018	020259/2019
DAN - DESENHO AMB. NAC. PROJ. DE ARQ. E URB. LTD	127.107	ISS	291.18.2519522	1	15/09/2018	020200/2019
DANIEL DE CARVALHO PSICOLOGIA	251.466	ISS	292.18.2527293	1	15/08/2018	021030/2019
DANIEL DE CARVALHO PSICOLOGIA	251.466	ISS	292.18.2527314	1	15/09/2018	021032/2019
DANIEL RAUPP TRAJANO	119.464	ISS	291.18.2315588	1	15/12/2017	020073/2019
DANIEL RAUPP TRAJANO	119.464	ISS	291.18.2315589	1	15/01/2018	020074/2019
DANIEL RAUPP TRAJANO	119.464	ISS	291.18.2527607	1	15/02/2018	020377/2019
DANIEL RAUPP TRAJANO	119.464	ISS	291.18.2527608	1	15/03/2018	020378/2019
DANIEL RAUPP TRAJANO	119.464	ISS	291.18.2527609	1	15/04/2018	020379/2019
DANIEL RAUPP TRAJANO	119.464	ISS	291.18.2527610	1	15/05/2018	020380/2019
DANIEL RAUPP TRAJANO	119.464	ISS	291.18.2527611	1	15/06/2018	020381/2019
DANIEL RAUPP TRAJANO	119.464	ISS	291.18.2527612	1	15/07/2018	020382/2019
DANIEL RAUPP TRAJANO	119.464	ISS	291.18.2527613	1	15/08/2018	020383/2019
DANIEL TOJO VITORINO ME	246.902	ISS	292.18.2515783	1	15/09/2018	020596/2019
DB TRANSNACIONAL LOGISTICA BRASIL TRANSP.EIRELI	178.575	ISS	291.18.2527103	1	15/09/2018	020358/2019
DE LUKAS REPR. DE MAQUINAS E EQUIPAMENTOS EIRELI	210.161	ISS	292.18.2525819	1	15/09/2018	020968/2019
DECIMO BACCARINI NETO SISTEMAS - ME	239.696	ISS	292.18.2519060	1	15/08/2018	020750/2019
DECIMO BACCARINI NETO SISTEMAS - ME	239.696	ISS	292.18.2519061	1	15/09/2018	020751/2019
DEIMAR DOS PASSOS MARTINS	144.945	ISS	292.18.2513937	1	15/09/2018	020501/2019
DELLA POZZA REPRESENTACOES COMERCIAIS LTDA	086.228	ISS	292.18.2514481	1	15/09/2018	020520/2019
DENIS DE MOURA VELASCO	242.353	ISS	292.18.2526893	1	15/08/2018	021009/2019
DERIVAL MONTAGEM LTDA - ME	232.149	ISS	292.18.2520494	1	15/08/2018	020818/2019
DERIVAL MONTAGEM LTDA - ME	232.149	ISS	292.18.2520495	1	15/09/2018	020819/2019
DES DELVAGE EMBALAGENS REPRES.COMERCIAL LTDA.	214.525	ISS	292.18.2514808	1	15/09/2018	020538/2019
DESPACHANTE CONTESINI S/S LTDA	172.806	ISS	292.18.2521241	1	15/09/2018	020847/2019
DETROIT PROPERTY CORRETORA DE SEGUROS LTDA	101.652	ISS	291.18.2521479	1	15/09/2018	020244/2019
DETROIT PROPERTY CORRETORA DE SEGUROS LTDA	101.652	ISS	292.18.2521461	1	15/09/2018	020852/2019
DIGICONTENT SERVICOS DE INFORMATICA LTDA	184.339	ISS	292.18.2515460	1	15/09/2018	020576/2019
DIGITAL REP SISTEMAS LTDA - EPP	198.733	ISS	291.18.2517872	1	15/09/2018	020162/2019
DIGITAL REP SISTEMAS LTDA - EPP	198.733	ISS	292.18.2517870	1	15/09/2018	020690/2019
DIGITAL COMERCIO DE CELULARES EIRELI - EPP	251.318	ISS	291.18.2514899	1	15/09/2018	020103/2019
DIGITAL COMERCIO DE CELULARES EIRELI - EPP	251.318	ISS	292.18.2514893	1	15/09/2018	020544/2019
DIRETORIA DE ENSINO REGIAO SAO BERNARDO DO CAMPO		ISS	291.18.2506166	1	15/09/2018	020075/2019
DIRETORIA DE ENSINO REGIAO SAO BERNARDO DO CAMPO		ISS	291.18.2506170	1	15/09/2018	020076/2019
DJACIR FERREIRA DE SOUSA ESTOFADOS -ME	219.596	ISS	292.18.2522493	1	15/09/2018	020875/2019
DNS REPRESENTACAO COMERCIAL LTDA	165.896	ISS	292.18.2514768	1	15/09/2018	020536/2019
DOCERIA DO BOLLINHA LTDA ME	232.169	ISS	291.18.2523543	1	15/09/2018	020284/2019
DOCTOR S ASSES.MARK.ADM.HOSP.E ADM.EM GER.S/S LT	177.465	ISS	292.18.2517644	1	15/09/2018	020680/2019
DONAVER ORGANIZACAO EM EVENTOS LTDA - EPP	141.465	ISS	292.18.2516586	1	15/09/2018	020633/2019
DONT STOP CONSULTORIA EM INFORMATICA LTDA	229.210	ISS	292.18.2520075	1	15/09/2018	020806/2019
DOREC REPRESENTACOES TECNICAS LTDA	145.405	ISS	292.18.2515097	1	15/09/2018	020550/2019
DORVAL CRISOSTOMO DA COSTA - ME	215.416	ISS	292.18.2525952	1	15/09/2018	020973/2019
DOUGLAS DE HOLANDA DOS SANTOS ME	199.260	ISS	292.18.2525321	1	15/09/2018	020946/2019
DR. CASTRO CLINICA INFANTIL LTDA	036.653	ISS	292.18.2517942	1	15/09/2018	020697/2019
DRAGÕES ESQUADRIAS METALICAS LTDA - ME	105.323	ISS	291.18.2527203	1	15/09/2018	020362/2019
DROID TECNOLOGIA PROMOCIONAL LTDA	219.739	ISS	291.18.2524477	1	15/09/2018	020298/2019
DROID TECNOLOGIA PROMOCIONAL LTDA	219.739	ISS	292.18.2524435	1	15/09/2018	020920/2019
DROIDIGITAL MIDIA LTDA	233.947	ISS	291.18.2524524	1	15/09/2018	020300/2019
DROIDIGITAL MIDIA LTDA	233.947	ISS	292.18.2524523	1	15/09/2018	020922/2019
DUMEC AUTO MECANICA E FUNILARIA LTDA	036.066	ISS	292.18.2520940	1	15/09/2018	020834/2019
DUPLO M REPRESENTACOES COMERCIAIS LTDA ME	199.713	ISS	292.18.2523458	1	15/09/2018	020898/2019
E X DA ROSA - ME	152.318	ISS	292.18.2516210	1	15/09/2018	020615/2019
E. R. DELGADO SERVICOS CONTABEIS	263.579	ISS	292.18.2519769	1	15/09/2018	020783/2019
E.B SERVICOS EIRELI - EPP	201.911	ISS	291.18.2515452	1	15/09/2018	020110/2019

E.D SERVICOS & ORGANIZACOES LTDA - ME	131.460	ISS	292.18.2526379	1	15/09/2018	020988/2019
E.L. DA SILVA ASSES.E APOIO ADMINISTR.LTDA ME	246.479	ISS	291.18.2526129	1	15/09/2018	020321/2019
E.L. DA SILVA ASSES.E APOIO ADMINISTR.LTDA ME	246.479	ISS	292.18.2526120	1	15/09/2018	020977/2019
EASYBI DESENVOLVIMENTO DE SOFTWARE LTDA - ME	216.666	ISS	292.18.2514504	1	15/09/2018	020522/2019
E-CHM NEGOCIOS DIGITAIS LTDA	247.640	ISS	291.18.2526180	1	15/09/2018	020325/2019
EDICOLOR IND. E COM. DE ETIQ. ADESIVAS LTDA EPP	159.167	ISS	292.18.2525151	1	15/09/2018	020942/2019
EDIFICIO PRINCESA CAROLINA		ISS	291.18.2515009	1	15/09/2018	020107/2019
EDMM REPRESENTACOES LTDA	207.829	ISS	292.18.2520353	1	15/09/2018	020814/2019
EDNA MARIA DA FONSECA JORDAO ME	159.675	ISS	292.18.1302924	1	15/11/2014	020403/2019
EDNA MARIA DA FONSECA JORDAO ME	159.675	ISS	292.18.1302925	1	15/12/2014	020404/2019
EDNA MARIA DA FONSECA JORDAO ME	159.675	ISS	292.18.1302926	1	15/01/2015	020405/2019
EDNA MARIA DA FONSECA JORDAO ME	159.675	ISS	292.18.1734918	1	15/02/2015	020410/2019
EDNA MARIA DA FONSECA JORDAO ME	159.675	ISS	292.18.1734919	1	15/03/2015	020411/2019
EDNA MARIA DA FONSECA JORDAO ME	159.675	ISS	292.18.1734920	1	15/04/2015	020412/2019
EDNA MARIA DA FONSECA JORDAO ME	159.675	ISS	292.18.1734921	1	15/05/2015	020413/2019
EDNA MARIA DA FONSECA JORDAO ME	159.675	ISS	292.18.1734922	1	15/06/2015	020414/2019
EDNA MARIA DA FONSECA JORDAO ME	159.675	ISS	292.18.1734923	1	15/07/2015	020415/2019
EDNA MARIA DA FONSECA JORDAO ME	159.675	ISS	292.18.1734924	1	15/08/2015	020416/2019
EDNA MARIA DA FONSECA JORDAO ME	159.675	ISS	292.18.1734925	1	15/09/2015	020417/2019
EDNA MARIA DA FONSECA JORDAO ME	159.675	ISS	292.18.1734926	1	15/10/2015	020418/2019
EDNA MARIA DA FONSECA JORDAO ME	159.675	ISS	292.18.1734927	1	15/11/2015	020419/2019
EDNA MARIA DA FONSECA JORDAO ME	159.675	ISS	292.18.1734928	1	15/12/2015	020420/2019
EDNA MARIA DA FONSECA JORDAO ME	159.675	ISS	292.18.1734929	1	15/01/2016	020421/2019
EDNA MARIA DA FONSECA JORDAO ME	159.675	ISS	292.18.2045761	1	15/02/2016	020430/2019
EDNA MARIA DA FONSECA JORDAO ME	159.675	ISS	292.18.2045762	1	15/03/2016	020431/2019
EDNA MARIA DA FONSECA JORDAO ME	159.675	ISS	292.18.2045763	1	15/04/2016	020432/2019
EDNA MARIA DA FONSECA JORDAO ME	159.675	ISS	292.18.2045764	1	15/05/2016	020433/2019
EDNA MARIA DA FONSECA JORDAO ME	159.675	ISS	292.18.2045765	1	15/06/2016	020434/2019
EDNA MARIA DA FONSECA JORDAO ME	159.675	ISS	292.18.2045766	1	15/07/2016	020435/2019
EDNA MARIA DA FONSECA JORDAO ME	159.675	ISS	292.18.2045767	1	15/08/2016	020436/2019
EDNA MARIA DA FONSECA JORDAO ME	159.675	ISS	292.18.2045768	1	15/09/2016	020437/2019
EDNA MARIA DA FONSECA JORDAO ME	159.675	ISS	292.18.2045769	1	15/10/2016	020438/2019
EDNA MARIA DA FONSECA JORDAO ME	159.675	ISS	292.18.2045770	1	15/11/2016	020439/2019
EDNA MARIA DA FONSECA JORDAO ME	159.675	ISS	292.18.2045771	1	15/12/2016	020440/2019
EDNA MARIA DA FONSECA JORDAO ME	159.675	ISS	292.18.2045772	1	15/01/2017	020441/2019
EDNA MARIA DA FONSECA JORDAO ME	159.675	ISS	292.18.2315606	1	15/02/2017	020471/2019
EDNA MARIA DA FONSECA JORDAO ME	159.675	ISS	292.18.2315607	1	15/03/2017	020472/2019
EDNA MARIA DA FONSECA JORDAO ME	159.675	ISS	292.18.2315608	1	15/04/2017	020473/2019
EDNA MARIA DA FONSECA JORDAO ME	159.675	ISS	292.18.2315609	1	15/05/2017	020474/2019
EDNA MARIA DA FONSECA JORDAO ME	159.675	ISS	292.18.2315610	1	15/06/2017	020475/2019
EDNA MARIA DA FONSECA JORDAO ME	159.675	ISS	292.18.2315611	1	15/07/2017	020476/2019
EDNA MARIA DA FONSECA JORDAO ME	159.675	ISS	292.18.2315612	1	15/08/2017	020477/2019
EDNA MARIA DA FONSECA JORDAO ME	159.675	ISS	292.18.2315613	1	15/09/2017	020478/2019
EDNA MARIA DA FONSECA JORDAO ME	159.675	ISS	292.18.2315614	1	15/10/2017	020479/2019
EDNA MARIA DA FONSECA JORDAO ME	159.675	ISS	292.18.2315615	1	15/11/2017	020480/2019
EDNA MARIA DA FONSECA JORDAO ME	159.675	ISS	292.18.2315616	1	15/12/2017	020481/2019
EDNA MARIA DA FONSECA JORDAO ME	159.675	ISS	292.18.2315617	1	15/01/2018	020482/2019
EDNA MARIA DA FONSECA JORDAO ME	159.675	ISS	292.18.2527792	1	15/02/2018	021044/2019
EDNA MARIA DA FONSECA JORDAO ME	159.675	ISS	292.18.2527793	1	15/03/2018	021045/2019
EDNA MARIA DA FONSECA JORDAO ME	159.675	ISS	292.18.2527794	1	15/04/2018	021046/2019
EDNA MARIA DA FONSECA JORDAO ME	159.675	ISS	292.18.2527795	1	15/05/2018	021047/2019
EDNA MARIA DA FONSECA JORDAO ME	159.675	ISS	292.18.2527796	1	15/06/2018	021048/2019
EDNA MARIA DA FONSECA JORDAO ME	159.675	ISS	292.18.2527797	1	15/07/2018	021049/2019
EDNA MARIA DA FONSECA JORDAO ME	159.675	ISS	292.18.2527798	1	15/08/2018	021050/2019
EDNA MARIA DA FONSECA JORDAO ME	159.675	ISS	292.18.2527800	1	15/09/2018	021051/2019
EDSON DE OLIVEIRA MAIA - EPP	237.849	ISS	292.18.2517469	1	15/09/2018	020671/2019
EDSON GARCIA DA COSTA TRANSPORTES - ME	220.760	ISS	292.18.2517909	1	15/09/2018	020695/2019
EDSON JR ALPONTE GESTAO EMPRESARIAL - ME	235.592	ISS	292.18.2504850	1	15/09/2018	020492/2019
EDUARDO JULIO SILVA	265.178	ISS	292.18.2523041	1	15/09/2018	020883/2019
EDUARDO SIDERATOS NICOLA	186.888	ISS	292.18.2519531	1	15/08/2018	020763/2019
EDUARDO SIDERATOS NICOLA	186.888	ISS	292.18.2519532	1	15/08/2018	020764/2019
EDUARDO SIDERATOS NICOLA	186.888	ISS	292.18.2519533	1	15/09/2018	020765/2019
EDUARDO SIDERATOS NICOLA	186.888	ISS	292.18.2519534	1	15/09/2018	020766/2019
EDUARDO SIDERATOS NICOLA	186.888	ISS	292.18.2519535	1	15/09/2018	020767/2019
EDUCANDARIO URSINHOS LTDA - ME	147.931	ISS	291.18.2514554	1	15/09/2018	020094/2019
EJ GESTAO EM NEGOC APOIO DES PROF E GER EIRELI	252.956	ISS	292.18.2525675	1	15/09/2018	020967/2019
ELAINE CLEMENTE NIETO 33941811851		ISS	292.18.2513528	1	15/09/2018	020496/2019
ELAINE ROSA REPRESENTACOES COMERCIAIS LTDA	198.956	ISS	292.18.2521517	1	15/09/2018	020855/2019
ELIANE SILVA MARQUES - ME	244.269	ISS	292.18.2461304	1	15/05/2018	020483/2019
ELIANE SILVA MARQUES - ME	244.269	ISS	292.18.2476545	1	15/06/2018	020487/2019
ELIANE SILVA MARQUES - ME	244.269	ISS	292.18.2490384	1	15/07/2018	020489/2019
ELIANE SILVA MARQUES - ME	244.269	ISS	292.18.2502146	1	15/08/2018	020491/2019
ELIANE SILVA MARQUES - ME	244.269	ISS	292.18.2517015	1	15/09/2018	020654/2019
ELIO TRINDADE DA SILVA	062.352	ISS	292.18.2519561	1	15/08/2018	020768/2019
ELIO TRINDADE DA SILVA	062.352	ISS	292.18.2519562	1	15/09/2018	020769/2019
ELOHIM PONTES ROLANTES EIRELI - ME	248.730	ISS	292.18.2516066	1	15/09/2018	020612/2019
EMBREGENS E PECAS P/ VEIC.AUTOM. R.R. EIRELI ME	217.395	ISS	292.18.2526711	1	15/09/2018	020997/2019
ENGELPA - TECNOLOGIA ELTRICA PAULISTA LTDA.	049.419	ISS	292.18.2526458	1	15/09/2018	020990/2019
ENGEMAP INSTALACOES INDUSTRIAIS LTDA EPP	089.886	ISS	292.18.2525322	1	15/09/2018	020947/2019
ENGE GEOTECNIA E MEIO AMBIENTE LTDA	155.996	ISS	291.18.2519354	1	15/09/2018	020194/2019
ENGE GEOTECNIA E MEIO AMBIENTE LTDA	155.996	ISS	291.18.2519952	1	15/09/2018	020213/2019
ENGE GEOTECNIA E MEIO AMBIENTE LTDA	155.996	ISS	292.18.2517386	1	15/09/2018	020666/2019

ENGESYSTEM - PROJETOS E MONTAGENS EIRELI	231.218	ISS	292.18.2522380	1	15/09/2018	020870/2019
EQUILIBRIO E MOVIMENTO-PILATES TERAPIAS LTDA ME	234.526	ISS	291.18.2527816	1	15/06/2018	020387/2019
ERCILIO FAZAN TRANSPORTES LTDA - ME	209.185	ISS	291.18.2522478	1	15/09/2018	020264/2019
ESC. EDUC. INF. EFUND. PROF. PATRICIA L. MIRANDA LTDA	195.326	ISS	291.18.2526013	1	15/09/2018	020320/2019
ESCOLA DE EDUC. INFANTIL RISK E RABISQUE S/C LTDA	092.225	ISS	292.18.2524724	1	15/09/2018	020927/2019
ESCOLA DE ESPORTES ITALY LTDA	050.888	ISS	292.18.2519165	1	15/09/2018	020752/2019
ESCRITORIO BRASIL CONTABIL E SERVICOS EIRELI	142.872	ISS	292.18.2515728	1	15/09/2018	020592/2019
ESPACO DECOR HOME&OFFICE LTDA - ME	233.256	ISS	291.18.2518696	1	15/09/2018	020181/2019
ESPACO DECOR HOME&OFFICE LTDA - ME	233.256	ISS	292.18.2518690	1	15/09/2018	020734/2019
ESQUADRIGER VIDROS E ESQUADRIAS LTDA ME	203.427	ISS	292.18.2518348	1	15/09/2018	020713/2019
ESSENCIAL CORRETORA DE SEGUROS DE VIDA - EIRELI	212.625	ISS	292.18.2517797	1	15/09/2018	020686/2019
EUREKA INDUSTRIA E COMERCIO LTDA	001.933	ISS	291.18.2526854	1	15/09/2018	020346/2019
EUREKA INDUSTRIA E COMERCIO LTDA	001.933	ISS	291.18.2526862	1	15/08/2018	020347/2019
EXACTO ASSESSORIA CONSULT E COMERCIO LTDA	103.799	ISS	292.18.2519632	1	15/09/2018	020772/2019
EXPREMIUM DIGITAL GRAFICA E COMUN.VISUAL LTDA	204.912	ISS	291.18.2517680	1	15/08/2018	020160/2019
F B AMADIO GESTAO E CONSULTORIA ME	241.352	ISS	292.18.2523067	1	15/09/2018	020884/2019
F&C SERVICOS GRAFICOS LTDA - EPP	201.685	ISS	292.18.2517613	1	15/09/2018	020678/2019
F. MARTINELLI MECANICA LTDA -ME	168.414	ISS	291.18.2516182	1	15/09/2018	020127/2019
F.A.S.E. FISIOTERAPIA DE ASSIST.ESPECIALIZ. LTDA	070.309	ISS	292.18.2521520	1	15/09/2018	020856/2019
F.D.ARTE LTDA ME	211.605	ISS	292.18.2524365	1	15/09/2018	020918/2019
F3 SOLUCOES TECNICAS LTDA ME	242.964	ISS	292.18.2515850	1	15/09/2018	020601/2019
FABIANA MATOS CORREA - ME	175.887	ISS	291.18.2517999	1	15/09/2018	020166/2019
FABIANE GONCALVES MASCARENHAS-ME	197.635	ISS	292.18.2520898	1	15/09/2018	020833/2019
FAGUS CONSTRUTORA E INCORPORADORA LTDA		ISS	291.18.2526281	1	15/09/2018	020332/2019
FAP ODONTOLOGIA ESTETICA LTDA	198.397	ISS	292.18.2526165	1	15/09/2018	020978/2019
FARMACIA RUDGE CENTER LTDA - EPP	034.769	ISS	291.18.2527659	1	15/02/2018	020385/2019
FATOBENE & FATOBENE REPRESENTACOES LTDA	089.500	ISS	292.18.2518210	1	15/09/2018	020708/2019
FATURE ASSESSORIA E REPRESENTACOES LTDA - ME	237.799	ISS	292.18.2525208	1	15/09/2018	020943/2019
FELIX SERVICOS DE APOIO ADMINISTRATIVO LTDA.	207.752	ISS	292.18.2524535	1	15/09/2018	020923/2019
FERNANDA NUNES DE SOUZA MARTINS ME	136.553	ISS	292.18.2517065	1	15/09/2018	020656/2019
FERNANDA NUNES DE SOUZA MARTINS ME	136.553	ISS	292.18.2517066	1	15/09/2018	020657/2019
FERNANDO VALVERDE VEICULOS EIRELI - ME	242.257	ISS	292.18.2517456	1	15/09/2018	020669/2019
FERRAZ & DIONISIO COM.DE EQUIPS.INFORM. LTDA ME	151.403	ISS	292.18.2519964	1	15/09/2018	020800/2019
FERRAZOPOLIS EMPREENDIMENTO IMOBILIARIO SPE LTDA		ISS	291.18.2524529	1	15/09/2018	020301/2019
FIBAM COMPANHIA INDUSTRIAL	002.813	ISS	291.18.2526191	1	15/09/2018	020326/2019
FIBAM COMPANHIA INDUSTRIAL	002.813	ISS	291.18.2526204	1	15/09/2018	020327/2019
FILPEMACK IND.E COM.DE EMBALAGENS EIRELI - EPP	175.282	ISS	292.18.2516319	1	15/09/2018	020621/2019
FISIOMAR CLINICA DE FISIOTERAPIA LTDA	101.449	ISS	292.18.2514429	1	15/09/2018	020515/2019
FIXAMED COMERCIO DE PROD. MED. E HOSP. LTDA-ME	233.799	ISS	291.18.2519827	1	15/09/2018	020206/2019
FLAVIA COUTO BICALHO MALLACO DE ARAUJO ME	234.157	ISS	292.18.2518289	1	15/09/2018	020712/2019
FLAVIO DA SILVA NEVES - ME	233.028	ISS	292.18.2518244	1	15/09/2018	020710/2019
FLM SERVICOS DE ENGENHARIA LTDA	102.380	ISS	291.18.2522269	1	15/09/2018	020257/2019
FLORO DE MELO CORRETORA DE SEGUROS LTDA	087.064	ISS	292.18.2315550	1	15/07/2017	020466/2019
FLORO DE MELO CORRETORA DE SEGUROS LTDA	087.064	ISS	292.18.2315551	1	15/09/2017	020467/2019
FLORO DE MELO CORRETORA DE SEGUROS LTDA	087.064	ISS	292.18.2315552	1	15/10/2017	020468/2019
FLORO DE MELO CORRETORA DE SEGUROS LTDA	087.064	ISS	292.18.2315553	1	15/11/2017	020469/2019
FLORO DE MELO CORRETORA DE SEGUROS LTDA	087.064	ISS	292.18.2527067	1	15/07/2018	021015/2019
FLORO DE MELO CORRETORA DE SEGUROS LTDA	087.064	ISS	292.18.2527068	1	15/08/2018	021016/2019
FLORO DE MELO CORRETORA DE SEGUROS LTDA	087.064	ISS	292.18.2527069	1	15/09/2018	021017/2019
FLOW CARE CIRURGIA E DOPPLER VASCULAR EIRELI	091.897	ISS	292.18.2523363	1	15/09/2018	020893/2019
FONSECA/SANTELICES CLIN. DE SERV. MEDICOS EIRELI	236.256	ISS	292.18.2518709	1	15/09/2018	020735/2019
FONTANIVA CORRETORA E ADMIN.DE SEGUROS LTDA - ME	174.112	ISS	292.18.2526767	1	15/02/2018	021001/2019
FONTANIVA CORRETORA E ADMIN.DE SEGUROS LTDA - ME	174.112	ISS	292.18.2526768	1	15/03/2018	021002/2019
FONTANIVA CORRETORA E ADMIN.DE SEGUROS LTDA - ME	174.112	ISS	292.18.2526769	1	15/04/2018	021003/2019
FONTANIVA CORRETORA E ADMIN.DE SEGUROS LTDA - ME	174.112	ISS	292.18.2526770	1	15/05/2018	021004/2019
FONTANIVA CORRETORA E ADMIN.DE SEGUROS LTDA - ME	174.112	ISS	292.18.2526771	1	15/06/2018	021005/2019
FONTANIVA CORRETORA E ADMIN.DE SEGUROS LTDA - ME	174.112	ISS	292.18.2526772	1	15/07/2018	021006/2019
FONTANIVA CORRETORA E ADMIN.DE SEGUROS LTDA - ME	174.112	ISS	292.18.2526773	1	15/08/2018	021007/2019
FONTANIVA CORRETORA E ADMIN.DE SEGUROS LTDA - ME	174.112	ISS	292.18.2526774	1	15/09/2018	021008/2019
FORECAST ENGENHARIA E CONSULTORIA LTDA	222.514	ISS	292.18.2521014	1	15/09/2018	020837/2019
FRANCISCO DEUSINHO BARROS ME	215.219	ISS	291.18.2522699	1	15/09/2018	020271/2019
FRENTE CORRETORA DE SEGUROS DO ABC LTDA	120.575	ISS	292.18.2518648	1	15/09/2018	020731/2019
FRIOPART ARMAZENS FRIGORIFICOS LTDA	208.160	ISS	291.18.2527597	1	15/06/2018	020374/2019
FRIOPART ARMAZENS FRIGORIFICOS LTDA	208.160	ISS	291.18.2527598	1	15/07/2018	020375/2019
FRIOPART ARMAZENS FRIGORIFICOS LTDA	208.160	ISS	291.18.2527599	1	15/08/2018	020376/2019
FRUTAMAX POLPAS E CONGELADOS EM GERAL EIRELI-ME	248.131	ISS	291.18.2517981	1	15/09/2018	020165/2019
FUBA'S CENTRO AUTOMOTIVO E LUBRIFICANTES LTDA.	209.382	ISS	291.18.2527071	1	15/07/2018	020356/2019
FULVIO GIOVANI MURADOR - ME	223.840	ISS	292.18.2517452	1	15/09/2018	020668/2019
FUNDAÇÃO INST. BRAS. DE GEOGR. E EST. - IBGE	127.267	ISS	291.18.2510154	1	15/09/2018	020077/2019
FUNDAÇÃO RICHARD HUGH FISK	119.893	ISS	292.18.2527250	1	15/09/2018	021026/2019
FURLAN ENGENHARIA LTDA - EPP	164.573	ISS	292.18.2524948	1	15/09/2018	020933/2019
FURLANETO EMBALAGENS DE MADEIRA LTDA - EPP	183.523	ISS	291.18.2516611	1	15/09/2018	020131/2019
FUTURMOV MOVEIS DO FUTURO LTDA	180.043	ISS	292.18.2514543	1	15/09/2018	020523/2019
G. L. TOMA REPRESENTAÇÃO COMERCIAL - ME	246.341	ISS	292.18.2514591	1	15/09/2018	020526/2019
G2P TV PRODUÇÕES E EVENTOS - EIRELI	259.183	ISS	292.18.2519814	1	15/09/2018	020787/2019
GAMA CONSULTORIA DE NEGÓCIOS LTDA	189.405	ISS	292.18.2516059	1	15/09/2018	020610/2019
GASTROFAR S/S LTDA	190.044	ISS	292.18.2517712	1	15/09/2018	020682/2019
GB SERVICOS DE PORTARIA E LIMPEZA EIRELI - EPP	165.316	ISS	291.18.2515661	1	15/09/2018	020114/2019
GEISON SAMPULO INFORMATICA EIRELI - ME	252.621	ISS	292.18.2513825	1	15/09/2018	020498/2019
GERALDO J.DE MACEDO SERVICOS AUTOMOTIVOS	168.782	ISS	292.18.2517908	1	15/09/2018	020694/2019
GERALDO JAIME CORREIA FILHO ME	206.814	ISS	292.18.2521046	1	15/09/2018	020842/2019
GESTECH GESTAO E SERVICOS ELETRICOS LTDA ME	193.454	ISS	291.18.2520894	1	15/09/2018	020239/2019

GESTECH MANUT E MONTAGEM INDL E COML LTDA-ME	169.280	ISS	291.18.2519569	1	15/09/2018	020202/2019
GF CONTABILIDADE E ACESSORIA TRIBUTARIA LTDA	183.392	ISS	292.18.2467637	1	15/05/2018	020485/2019
GIANOTO TRANSPORTES LTDA	194.849	ISS	291.18.2519854	1	15/09/2018	020209/2019
GIBRAN TRANSPORTES LTDA ME	215.365	ISS	292.18.2525311	1	15/09/2018	020945/2019
GILCLAU FOREVER REPR. COM. PROD. ALIMENT. LTDA	200.179	ISS	292.18.2518353	1	15/09/2018	020714/2019
GIO MIDIA EXTERIOR EIRELI-ME	244.295	ISS	292.18.2519788	1	15/09/2018	020785/2019
GIOVANI BREDA POINT COMERCIO DE ALIMENTOS LTDA	179.848	ISS	291.18.2519318	1	15/09/2018	020192/2019
GLG PROJETO E AUTOMACAO LTDA	110.177	ISS	292.18.2526724	1	15/09/2018	020998/2019
GLOBAL FLEX INDUSTRIA E CONCERTO LTDA - ME	143.229	ISS	292.18.2514579	1	15/09/2018	020525/2019
GONCALVES E SANDRA ROSSI REPRES.DE EQUIP.LTDA	103.786	ISS	292.18.2517499	1	15/09/2018	020672/2019
GPS SISTEMAS DE SEGURANCA ELETRONICA LTDA - ME	254.730	ISS	292.18.2527344	1	15/09/2018	021035/2019
GRAFICA SAO BERNARDO LTDA	083.628	ISS	292.18.2517131	1	15/09/2018	020659/2019
GREEN TECNICAS AMBIETAIS LTDA-ME	230.474	ISS	292.18.2315505	1	15/10/2017	020464/2019
GREEN TECNICAS AMBIETAIS LTDA-ME	230.474	ISS	292.18.2315506	1	15/01/2018	020465/2019
GREEN TECNICAS AMBIETAIS LTDA-ME	230.474	ISS	292.18.2525655	1	15/02/2018	020962/2019
GREEN TECNICAS AMBIETAIS LTDA-ME	230.474	ISS	292.18.2525656	1	15/03/2018	020963/2019
GREEN TECNICAS AMBIETAIS LTDA-ME	230.474	ISS	292.18.2525658	1	15/05/2018	020964/2019
GREEN TECNICAS AMBIETAIS LTDA-ME	230.474	ISS	292.18.2525659	1	15/06/2018	020965/2019
GREEN TECNICAS AMBIETAIS LTDA-ME	230.474	ISS	292.18.2525661	1	15/08/2018	020966/2019
GRL DESENVOLVIMENTO DE APLICATIVOS LTDA ME	210.895	ISS	292.18.2465607	1	15/05/2018	020484/2019
GRL DESENVOLVIMENTO DE APLICATIVOS LTDA ME	210.895	ISS	292.18.2523646	1	15/09/2018	020902/2019
GRUPO ROCHA TRANSPORTES LTDA - ME	194.498	ISS	291.18.2513860	1	15/09/2018	020083/2019
GT3 MULTIMARCAS COMERCIO DE VEICULOS-EIRELI-EPP	259.296	ISS	292.18.2519889	1	15/09/2018	020791/2019
GUARIM DESENVOLV. DE PROGRAMAS PARA COMP.LTDA-ME	230.790	ISS	292.18.2523246	1	15/09/2018	020891/2019
GUAZZELLI COMERCIO E CONFECcoes LTDA	182.042	ISS	291.18.2528234	1	15/09/2018	020395/2019
GUIARI COSMETICOS E PERFUMARIA LTDA - ME	238.485	ISS	291.18.2523315	1	15/09/2018	020278/2019
GV - SISTEMAS LTDA	124.491	ISS	291.18.2527127	1	15/06/2018	020360/2019
GVEJ 04 EIRELLI - EPP	047.469	ISS	291.18.2520150	1	15/09/2018	020217/2019
H.M CONSULTORIA EMPRESARIAL LTDA	187.144	ISS	292.18.2517839	1	15/09/2018	020688/2019
HALYCAN MATERIAIS PARA CONSTRUCAO LTDA ME		ISS	292.18.2518136	1	15/09/2018	020703/2019
HCM -SERVICOS DE ESTUDOS E PLANEJAMENTO S/C LTDA	136.337	ISS	292.18.2519058	1	15/09/2018	020749/2019
HEALTHLIFE LTDA - EPP	191.895	ISS	292.18.2516591	1	15/09/2018	020634/2019
HELIO DIOGO TAVECHIO	197.523	ISS	292.18.2524923	1	15/09/2018	020932/2019
HENEZA CONSTR INST E MANUT ELETRICA EIRELI-ME	243.881	ISS	291.18.2518275	1	15/09/2018	020171/2019
HESA 112 INVESTIMENTOS IMOBILIARIOS LTDA		ISS	291.18.2522630	1	15/09/2018	020269/2019
HESA 112 INVESTIMENTOS IMOBILIARIOS LTDA		ISS	291.18.2525296	1	15/09/2018	020314/2019
HOLLBRAS FILTROS E EQUIPAMENTOS INDUST.LTDA	069.907	ISS	292.18.2526687	1	15/09/2018	020995/2019
HUBE INFORMATICA SOCIEDADE SIMPLES LTDA	164.674	ISS	292.18.2515331	1	15/09/2018	020563/2019
I.L. DE MELO LONAS - ME	235.322	ISS	292.18.2516306	1	15/09/2018	020620/2019
IGLEX EQUIPAMENTOS CONTRA INCENDIO EIRELI - EPP	219.289	ISS	292.18.2527123	1	15/08/2018	021021/2019
IGLEX EQUIPAMENTOS CONTRA INCENDIO EIRELI - EPP	219.289	ISS	292.18.2527124	1	15/09/2018	021022/2019
IGREJA DO EVANGELHO QUADRANGULAR	161.513	ISS	291.18.2528253	1	15/08/2018	020396/2019
ILIDIO MENDES DE PONTE JUNIOR	160.133	ISS	292.18.2526588	1	15/09/2018	020992/2019
IME ROBERTO GRILLO JORGE ME	185.403	ISS	292.18.2515299	1	15/09/2018	020561/2019
INFRAPORTE PRESTACAO DE SERVICOS PORTAR.LTDA-ME	179.391	ISS	291.18.1052806	1	15/01/2014	020022/2019
INFRAPORTE PRESTACAO DE SERVICOS PORTAR.LTDA-ME	179.391	ISS	291.18.1302879	1	15/03/2014	020025/2019
INFRAPORTE PRESTACAO DE SERVICOS PORTAR.LTDA-ME	179.391	ISS	291.18.1302880	1	15/04/2014	020026/2019
INFRAPORTE PRESTACAO DE SERVICOS PORTAR.LTDA-ME	179.391	ISS	291.18.1302881	1	15/01/2015	020027/2019
INFRAPORTE PRESTACAO DE SERVICOS PORTAR.LTDA-ME	179.391	ISS	291.18.1734856	1	15/02/2015	020030/2019
INFRAPORTE PRESTACAO DE SERVICOS PORTAR.LTDA-ME	179.391	ISS	291.18.1734857	1	15/03/2015	020031/2019
INFRAPORTE PRESTACAO DE SERVICOS PORTAR.LTDA-ME	179.391	ISS	291.18.1734858	1	15/04/2015	020033/2019
INFRAPORTE PRESTACAO DE SERVICOS PORTAR.LTDA-ME	179.391	ISS	291.18.1734859	1	15/05/2015	020033/2019
INFRAPORTE PRESTACAO DE SERVICOS PORTAR.LTDA-ME	179.391	ISS	291.18.1734860	1	15/06/2015	020034/2019
INFRAPORTE PRESTACAO DE SERVICOS PORTAR.LTDA-ME	179.391	ISS	291.18.1734861	1	15/07/2015	020035/2019
INFRAPORTE PRESTACAO DE SERVICOS PORTAR.LTDA-ME	179.391	ISS	291.18.1734862	1	15/08/2015	020036/2019
INFRAPORTE PRESTACAO DE SERVICOS PORTAR.LTDA-ME	179.391	ISS	291.18.1734863	1	15/09/2015	020037/2019
INFRAPORTE PRESTACAO DE SERVICOS PORTAR.LTDA-ME	179.391	ISS	291.18.1734864	1	15/10/2015	020038/2019
INFRAPORTE PRESTACAO DE SERVICOS PORTAR.LTDA-ME	179.391	ISS	291.18.1734865	1	15/11/2015	020039/2019
INFRAPORTE PRESTACAO DE SERVICOS PORTAR.LTDA-ME	179.391	ISS	291.18.1734866	1	15/12/2015	020040/2019
INFRAPORTE PRESTACAO DE SERVICOS PORTAR.LTDA-ME	179.391	ISS	291.18.1734867	1	15/01/2016	020041/2019
INFRAPORTE PRESTACAO DE SERVICOS PORTAR.LTDA-ME	179.391	ISS	291.18.2045710	1	15/02/2016	020043/2019
INFRAPORTE PRESTACAO DE SERVICOS PORTAR.LTDA-ME	179.391	ISS	291.18.2045711	1	15/03/2016	020044/2019
INFRAPORTE PRESTACAO DE SERVICOS PORTAR.LTDA-ME	179.391	ISS	291.18.2045712	1	15/10/2016	020045/2019
INFRAPORTE PRESTACAO DE SERVICOS PORTAR.LTDA-ME	179.391	ISS	291.18.2045713	1	15/01/2017	020046/2019
INFRAPORTE PRESTACAO DE SERVICOS PORTAR.LTDA-ME	179.391	ISS	291.18.2315454	1	15/02/2017	020059/2019
INFRAPORTE PRESTACAO DE SERVICOS PORTAR.LTDA-ME	179.391	ISS	291.18.2315455	1	15/04/2017	020060/2019
INFRAPORTE PRESTACAO DE SERVICOS PORTAR.LTDA-ME	179.391	ISS	291.18.2315456	1	15/06/2017	020061/2019
INFRAPORTE PRESTACAO DE SERVICOS PORTAR.LTDA-ME	179.391	ISS	291.18.2315457	1	15/07/2017	020062/2019
INFRAPORTE PRESTACAO DE SERVICOS PORTAR.LTDA-ME	179.391	ISS	291.18.2315458	1	15/08/2017	020063/2019
INFRAPORTE PRESTACAO DE SERVICOS PORTAR.LTDA-ME	179.391	ISS	291.18.2315459	1	15/10/2017	020064/2019
INFRAPORTE PRESTACAO DE SERVICOS PORTAR.LTDA-ME	179.391	ISS	291.18.2315460	1	15/11/2017	020065/2019
INFRAPORTE PRESTACAO DE SERVICOS PORTAR.LTDA-ME	179.391	ISS	291.18.2315461	1	15/01/2018	020066/2019
INFRAPORTE PRESTACAO DE SERVICOS PORTAR.LTDA-ME	179.391	ISS	291.18.2519423	1	15/03/2018	020196/2019
INFRAPORTE PRESTACAO DE SERVICOS PORTAR.LTDA-ME	179.391	ISS	291.18.2519440	1	15/04/2018	020197/2019
INFRAPORTE PRESTACAO DE SERVICOS PORTAR.LTDA-ME	179.391	ISS	291.18.2519442	1	15/05/2018	020198/2019
INFRAPORTE PRESTACAO DE SERVICOS PORTAR.LTDA-ME	179.391	ISS	291.18.2519458	1	15/06/2018	020199/2019
INOVACAO PROJETOS, CONSULTORIA E SERVICOS LTDA	185.022	ISS	292.18.2519325	1	15/09/2018	020757/2019
INST.BRASIL-INTEGR.EM NEUROCIENCIAS IBRAIN LTDA	220.755	ISS	292.18.2522381	1	15/09/2018	020871/2019
INSTITUTO METODISTA DE ENSINO SUPERIOR	122.017	ISS	291.18.2315568	1	15/01/2018	020072/2019
INSTITUTO METODISTA DE ENSINO SUPERIOR	009.760	ISS	291.18.2518229	1	15/09/2018	020170/2019
INSTITUTO METODISTA DE ENSINO SUPERIOR	122.017	ISS	291.18.2518367	1	15/07/2018	020176/2019
INSTITUTO METODISTA DE ENSINO SUPERIOR	122.017	ISS	291.18.2518368	1	15/08/2018	020177/2019

INSTITUTO METODISTA DE ENSINO SUPERIOR	009.760	ISS	291.18.2521168	1	15/07/2018	020241/2019
INSTITUTO METODISTA DE ENSINO SUPERIOR	009.760	ISS	291.18.2524946	1	15/07/2018	020306/2019
INSTITUTO METODISTA DE ENSINO SUPERIOR	009.760	ISS	291.18.2525609	1	15/06/2018	020316/2019
INSTITUTO METODISTA DE ENSINO SUPERIOR	009.760	ISS	291.18.2527114	1	15/09/2018	020359/2019
INSTITUTO METODISTA DE ENSINO SUPERIOR	009.760	ISS	291.18.2528111	1	15/08/2018	020393/2019
INSTITUTO METODISTA DE ENSINO SUPERIOR	009.760	ISS	291.18.2528112	1	15/08/2018	020394/2019
INSTITUTO METODISTA DE ENSINO SUPERIOR IMS	127.010	ISS	291.18.2518356	1	15/07/2018	020174/2019
INSTITUTO METODISTA DE ENSINO SUPERIOR IMS	127.010	ISS	291.18.2518363	1	15/08/2018	020175/2019
INTERAMERICAN LTDA - EPP	113.204	ISS	291.18.2526218	1	15/03/2018	020328/2019
INTERAMERICAN LTDA - EPP	113.204	ISS	291.18.2526222	1	15/02/2018	020329/2019
INTERAMERICAN LTDA - EPP	113.204	ISS	291.18.2526223	1	15/03/2018	020330/2019
INTERAMERICAN LTDA - EPP	113.204	ISS	291.18.2526288	1	15/08/2018	020333/2019
INTERAMERICAN LTDA - EPP	113.204	ISS	292.18.2526320	1	15/09/2018	020982/2019
INTERLINE TURISMO LOCADORA DE VEICULOS EIRELI ME	226.524	ISS	291.18.2517308	1	15/09/2018	020153/2019
INTERPOWER COMERCIO LOCACAO E SERVICOS LTDA	087.973	ISS	292.18.2519630	1	15/09/2018	020771/2019
IRAILDA DAMIAO DROGARIA - ME	216.770	ISS	291.18.1052813	1	15/03/2013	020023/2019
IRAILDA DAMIAO DROGARIA - ME	216.770	ISS	291.18.1052814	1	15/04/2013	020024/2019
IRAILDA DAMIAO DROGARIA - ME	216.770	ISS	291.18.1302927	1	15/03/2014	020028/2019
IVAM DE PAULA MARQUES CONSULTORIA-ME	247.684	ISS	292.18.2523154	1	15/09/2018	020890/2019
IVANILDE DA SILVA SANTANA ALIMENTOS - ME	162.886	ISS	292.18.2520847	1	15/09/2018	020830/2019
J COUTO DA SILVA TECNOLOGIA DE SISTEMAS - ME	191.775	ISS	292.18.2517890	1	15/09/2018	020691/2019
J F BASSO & CIA LTDA	007.330	ISS	291.18.2519269	1	15/09/2018	020190/2019
J.B.A. SERVICOS S/C LTDA	073.879	ISS	292.18.2517155	1	15/09/2018	020660/2019
J.B.MARCIANO REPRES.COM.DE IND.AUTO PECAS LTDA	189.025	ISS	291.18.2517392	1	15/09/2018	020157/2019
J.B.MARCIANO REPRES.COM.DE IND.AUTO PECAS LTDA	189.025	ISS	292.18.2517388	1	15/09/2018	020667/2019
J.C. GABRIELE SOLUCOES EMPRESARIAIS	263.364	ISS	292.18.2519817	1	15/08/2018	020788/2019
J.C. GABRIELE SOLUCOES EMPRESARIAIS	263.364	ISS	292.18.2519818	1	15/09/2018	020789/2019
J.F. DOS SANTOS MANUTENCAO - ME	180.894	ISS	292.18.2515467	1	15/09/2018	020577/2019
J.J. SAMPAIO TRANSPORTES RODOVIARIO LTDA-EPP	097.158	ISS	291.18.2516714	1	15/09/2018	020136/2019
J.J. SAMPAIO TRANSPORTES RODOVIARIO LTDA-EPP	097.158	ISS	291.18.2516719	1	15/07/2018	020137/2019
J.L. TRANSPORTES LTDA ME.	108.652	ISS	291.18.2516783	1	15/09/2018	020142/2019
J.M. DE OLIVEIRA FILHO TRANSPORTES LTDA EPP	139.060	ISS	291.18.2519658	1	15/09/2018	020204/2019
J.P BORELLA REPRESENTACAO E CONSULTORIA LTDA	194.290	ISS	292.18.2519958	1	15/09/2018	020799/2019
J.P. ANJOS TRANSPORTES LTDA - ME	172.730	ISS	292.18.2517773	1	15/09/2018	020685/2019
J.R.E. BORGES CONSTRUCOES ME	244.832	ISS	291.18.2521783	1	15/09/2018	020250/2019
J.R.M.A.SOUSA REPRESENTACAO COMERCIAL LTDA-ME	188.796	ISS	292.18.2520858	1	15/09/2018	020831/2019
JAIR J. BATISTA MANUTENCAO ME	218.533	ISS	292.18.2518212	1	15/09/2018	020709/2019
JAIRO CLEMENTINO DA SILVA	196.358	ISS	292.18.2516945	1	15/09/2018	020650/2019
JC REPRESENTACAOES COMERCIAIS LTDA ME	209.926	ISS	292.18.2527326	1	15/09/2018	021034/2019
JC SERVICOS E AUTOMACAO LTDA ME	156.139	ISS	292.18.2521575	1	15/09/2018	020857/2019
JD SERVICOS LTDA - EPP	066.953	ISS	292.18.2516235	1	15/09/2018	020616/2019
JEFERSON OSIRIS DOMINGOS INFORMATICA -ME	159.201	ISS	292.18.2523446	1	15/09/2018	020896/2019
JOANA PAULA MURIANA GAZANI-EPP	188.345	ISS	292.18.2516501	1	15/09/2018	020627/2019
JOAO ANTONIO CARDOSO SAMPAIO ESTACIONAMENTO ME	133.268	ISS	292.18.2527808	1	15/09/2018	021052/2019
JOAO ANTONIO CARDOSO SAMPAIO ESTACIONAMENTO ME	133.268	ISS	292.18.2527809	1	15/09/2018	021053/2019
JOAO BOSCO DE SOUSA - ESCRITORIO CONTABIL - ME	075.450	ISS	292.18.2521303	1	15/09/2018	020848/2019
JOAO SOARES DOS SANTOS	044.891	ISS	291.18.2518857	1	15/09/2018	020184/2019
JORGE EDUARDO FARAH - ME	236.622	ISS	292.18.2518004	1	15/09/2018	020700/2019
JOSE CARLOS FRANCO DESENVOLVIMENTO - ME	147.299	ISS	292.18.2514472	1	15/09/2018	020519/2019
JOSE FERREIRA DE SOUSA NETO - EPP	243.742	ISS	291.18.2523202	1	15/09/2018	020277/2019
JOSE G DOS SANTOS PECAS E ACESSORIOS PARA MOTOS	198.312	ISS	292.18.2516009	1	15/08/2018	020608/2019
JOSE GUILHERME DE FREITAS TRANSPORTES - ME	153.186	ISS	291.18.2514017	1	15/09/2018	020085/2019
JOSE PAULO FRANCISCO DA SILVA SANTANA	243.257	ISS	292.18.2522557	1	15/09/2018	020877/2019
JRM INDUSTRIA E COMERCIO LTDA	036.077	ISS	291.18.2528108	1	15/09/2018	020392/2019
JURUBEA REPRESENTACOES COMERCIAIS EIRELI - EPP	221.585	ISS	292.18.2522196	1	15/09/2018	020868/2019
K & N SERVICOS MEDICOS S/S LTDA	233.946	ISS	292.18.2518627	1	15/09/2018	020728/2019
KALIBAR REPR. COM. DE PROD. ALIM. LTDA - EPP	234.540	ISS	292.18.2520866	1	15/09/2018	020832/2019
KAPPA ENGENHARIA LTDA	165.898	ISS	292.18.2516527	1	15/09/2018	020629/2019
KAZA MONTAGEM MANUTENCAO INDL PREDIAL		ISS	291.18.2522370	1	15/09/2018	020260/2019
KAZUA COMERCIO DE MOVEIS E DECORACOES LTDA-ME	226.610	ISS	291.18.2045714	1	15/04/2016	020047/2019
KELLY CRISTINA TAHIOCHI - ME	218.378	ISS	292.18.2518187	1	15/09/2018	020706/2019
KENNEDY ARTES GRAFICAS LTDA ME	068.841	ISS	292.18.2518898	1	15/09/2018	020742/2019
KLEVERSON PAULA ARMINDO - ME	172.621	ISS	292.18.2520945	1	15/09/2018	020835/2019
KOJI ARIKI ME	011.477	ISS	291.18.2520475	1	15/09/2018	020228/2019
KOLBE SISTEMAS S/C LTDA.	122.989	ISS	292.18.2517898	1	15/09/2018	020693/2019
KTS SERVICOS DE DESIGNES E ENG EIRELLI		ISS	291.18.2527649	1	15/03/2018	020384/2019
KULTECH SISTEMAS INFORMATIZADOS LTDA - ME	225.987	ISS	292.18.2524325	1	15/09/2018	020915/2019
L N MAIA NETO TRANSPORTES - ME	229.491	ISS	292.18.2514729	1	15/09/2018	020533/2019
L.A. SERVICOS MEDICOS LTDA - ME	145.590	ISS	292.18.2527161	1	15/09/2018	021023/2019
L.E. DA SILVA TRANSPORTES - ME	232.290	ISS	292.18.2524727	1	15/09/2018	020928/2019
L.RIBEIRO CONSULTORIA DE INFORMATICA LTDA.	168.528	ISS	292.18.2515360	1	15/09/2018	020565/2019
LAERCIO DE SIQUEIRA CRUZ	155.102	ISS	292.18.2517762	1	15/09/2018	020684/2019
LANCHONETE E RESTAURANTE POUPA GRILL LTDA-EPP	219.482	ISS	291.18.2518312	1	15/09/2018	020173/2019
LANCHONETE GOLFINHO DA MARECHAL LTDA ME	033.622	ISS	291.18.2315435	1	15/10/2017	020055/2019
LATICINIOS BAR E COM. DE AGUAS FLORIDA LTDA. ME	110.584	ISS	292.18.2524070	1	15/09/2018	020907/2019
LAVANDERIA MAGNOLIA LTDA - ME	087.749	ISS	291.18.2315426	1	15/02/2017	020051/2019
LAVANDERIA MAGNOLIA LTDA - ME	087.749	ISS	291.18.2315427	1	15/08/2017	020052/2019
LAVANDERIA MAGNOLIA LTDA - ME	087.749	ISS	291.18.2315428	1	15/10/2017	020053/2019
LAVANDERIA MAGNOLIA LTDA - ME	087.749	ISS	291.18.2315429	1	15/12/2017	020054/2019
LAVANDERIA MAGNOLIA LTDA - ME	087.749	ISS	291.18.2516412	1	15/02/2018	020129/2019
LAVORO ACESSORIA COMERCIO E CONS LTDA ME		ISS	291.18.2522579	1	15/09/2018	020267/2019
LB DOS SANTOS TRANSPORTES	184.409	ISS	291.18.2514020	1	15/09/2018	020086/2019

LE SAC COMERCIAL CENTER COUROS LTDA	096.101	ISS	291.18.2518865	1	15/08/2018	020185/2019
LEAL & LEAL ASSESSORIA CONTABIL LTDA ME	261.449	ISS	292.18.2518992	1	15/09/2018	020748/2019
LEAN CULTURE GESTAO EMPRESARIAL LTDA	167.158	ISS	292.18.2515443	1	15/09/2018	020575/2019
LEFOR RADIOLOGIA E DOCUM.ODONTOLOGICA LTDA-ME	256.809	ISS	292.18.2514599	1	15/09/2018	020527/2019
LEONARDO MARCELINO DA SILVA EIRELI ME	240.105	ISS	291.18.2523941	1	15/09/2018	020292/2019
LEOS COMERCIO DE ALIMENTOS EIRELI - EPP	130.140	ISS	291.18.2519835	1	15/09/2018	020207/2019
LETICIA S.L DE ALMEIDA CELULARES - ME	258.828	ISS	291.18.2523817	1	15/09/2018	020290/2019
LF REPRESENTACAO DE UTILIDADES LTDA	194.348	ISS	292.18.2517587	1	15/09/2018	020676/2019
LIDERALL INFORMATICA LTDA	167.917	ISS	292.18.2515592	1	15/09/2018	020587/2019
LIMA & SASAKI TRANSPORTE RODOVIARIO LIMITADA	195.361	ISS	291.18.2516613	1	15/09/2018	020132/2019
LLDR REPRESENTACOES LTDA - EPP	186.890	ISS	292.18.2518736	1	15/09/2018	020736/2019
LNR TRANSPORTES RODOVIARIOS LTDA - ME	218.575	ISS	291.18.2522940	1	15/09/2018	020273/2019
LOBOTOMIA INFORMATICA S/S LTDA ME	203.469	ISS	292.18.2517813	1	15/09/2018	020687/2019
LOGREC MONTAGENS INDUSTRIAIS LTDA - ME	140.251	ISS	291.18.2519349	1	15/08/2018	020193/2019
LUCAS TEIXEIRA SENA - ME	251.120	ISS	292.18.2517042	1	15/09/2018	020655/2019
LUDISI COM.DE ALIMENTOS E BEBIDAS LTDA - ME	211.952	ISS	291.18.2521536	1	15/09/2018	020246/2019
LUIS FELIPE SANTOS GERMANO	198.172	ISS	292.18.2515538	1	15/09/2018	020584/2019
LUSITANIA HOTEL LTDA - ME	234.546	ISS	291.18.2521343	1	15/09/2018	020243/2019
M & M ASSES.EMPRES. E REPRESENTACOES COM.LTDA	108.230	ISS	292.18.2520289	1	15/09/2018	020813/2019
M.A.S.H.I. TECNICAS AMBIENTAIS LTDA-ME	117.249	ISS	292.18.2524213	1	15/09/2018	020911/2019
M.M.K.FERRAIOLI-ME	219.630	ISS	291.18.2526713	1	15/09/2018	020342/2019
M.P. SCIANCALEPRE INFORMATICA LTDA	063.851	ISS	292.18.2520149	1	15/09/2018	020808/2019
M.R EQUIPAMENTOS E SERVICOS LTDA ME	151.815	ISS	292.18.2521019	1	15/09/2018	020838/2019
M.V.F. REPRESENTACOES LTDA	078.987	ISS	292.18.2515750	1	15/09/2018	020593/2019
M8 TECNOLOGIA EM INFORMATICA LTDA ME	163.963	ISS	292.18.2517461	1	15/09/2018	020670/2019
MAMOPACK SERVICOS DE ACABAMENTO GRAFICO S/A	248.574	ISS	292.18.2527507	1	15/09/2018	021039/2019
MANIA DE REUNIR VIAGENS E TURISMO LTDA	055.542	ISS	291.18.2520091	1	15/08/2018	020216/2019
MANOEL PEREIRA DE ARAUJO TRANSPORTES - EPP	212.368	ISS	291.18.2514345	1	15/09/2018	020090/2019
MANOEL PEREIRA DE ARAUJO TRANSPORTES - EPP	212.368	ISS	292.18.2514468	1	15/09/2018	020518/2019
MANTEIA PROJETOS EM RECURSOS HUMANOS S/C LTDA.	118.454	ISS	292.18.2516795	1	15/03/2018	020641/2019
MANTEIA PROJETOS EM RECURSOS HUMANOS S/C LTDA.	118.454	ISS	292.18.2516798	1	15/04/2018	020642/2019
MANTEIA PROJETOS EM RECURSOS HUMANOS S/C LTDA.	118.454	ISS	292.18.2516806	1	15/07/2018	020644/2019
MANTEIA PROJETOS EM RECURSOS HUMANOS S/C LTDA.	118.454	ISS	292.18.2516807	1	15/08/2018	020645/2019
MANTEIA PROJETOS EM RECURSOS HUMANOS S/C LTDA.	118.454	ISS	292.18.2516811	1	15/09/2018	020646/2019
MAP SERVICO DE INSPECAO EM EQUIPAMENTOS LTDA-ME	236.639	ISS	292.18.2521142	1	15/09/2018	020844/2019
MAPC MED SERVICOS MEDICOS LTDA	200.734	ISS	292.18.2516504	1	15/09/2018	020628/2019
MARCELO SARAIVA MAQUINAS - ME	232.769	ISS	292.18.2513460	1	15/09/2018	020495/2019
MARCELO TELES CONTABILIDADE-ME	229.151	ISS	292.18.2315593	1	15/06/2017	020470/2019
MARCIO LUCAS MUSSIO - ME	197.195	ISS	292.18.2526456	1	15/09/2018	020989/2019
MARCO AURELIO CASA REPRESENTACAO -ME	192.442	ISS	292.18.2520531	1	15/09/2018	020820/2019
MARFAN INFORMATICA LTDA	172.085	ISS	292.18.2520244	1	15/09/2018	020811/2019
MARIA JOSE DO NASC. MATEUS E CIA TRANSP LTDA -ME	100.081	ISS	291.18.2514656	1	15/09/2018	020096/2019
MARIO AUGUSTO DUARTE 49755323800		ISS	292.18.2527875	1	15/09/2018	021054/2019
MARKET CLASS REPRESENTACOES E COMERCIO LTDA	207.457	ISS	292.18.2523133	1	15/08/2018	020888/2019
MARKET CLASS REPRESENTACOES E COMERCIO LTDA	207.457	ISS	292.18.2523136	1	15/09/2018	020889/2019
MARQUES & ITALIANI CLINICAS INTEGRADAS LTDA - ME	258.470	ISS	292.18.2518808	1	15/09/2018	020740/2019
MARQUES & WATANABE TRANSPORTES LTDA	062.154	ISS	291.18.2514489	1	15/09/2018	020093/2019
MASIPACK IND.E COM.DE MAQ.AUTOMATICAS S/A	045.840	ISS	291.18.2526692	1	15/09/2018	020341/2019
MASIPACK IND.E COM.DE MAQ.AUTOMATICAS S/A	045.840	ISS	292.18.2526695	1	15/09/2018	020996/2019
MASTER INSTALACOES ELETRICAS E MONT IND LTDA ME	181.527	ISS	291.18.2526992	1	15/07/2018	020351/2019
MASTER INSTALACOES ELETRICAS E MONT IND LTDA ME	181.527	ISS	291.18.2526994	1	15/08/2018	020352/2019
MAUAD ALIMENTOS LTDA	096.027	ISS	291.18.2525255	1	15/09/2018	020313/2019
MAURO PEREIRA JUNQUEIRA JUNIOR ME	183.478	ISS	292.18.2515174	1	15/09/2018	020556/2019
MAXXIS LOGISTICA E TRANSPORTES EIRELI - EPP	211.964	ISS	291.18.2526171	1	15/09/2018	020324/2019
MEDICAL PRIME IMP.EX.DIST.PROD.MED.HOSP.LTDA EPP	224.758	ISS	292.18.2524383	1	15/09/2018	020919/2019
MEDITT SERVICOS MEDICOS S/S LTDA	183.432	ISS	292.18.2518061	1	15/09/2018	020702/2019
MEDMICRON CALIBRADORES E SERVICOS LTDA.	115.353	ISS	291.18.2315453	1	15/01/2018	020058/2019
MERCANTIL IMPORTADORA GENUINA DE PECAS LTDA	044.637	ISS	291.18.2526344	1	15/09/2018	020334/2019
MEYSI COMERCIO E EQUIPAMENTOS INDUSTRIAIS LTDA	036.995	ISS	292.18.2524730	1	15/09/2018	020929/2019
MI3 CONSULTORIA LTDA ME	226.251	ISS	292.18.2518957	1	15/09/2018	020744/2019
MIL ANOS LUZ IDEIAS IMPRESSOS E PAPEIS LTDA ME	044.902	ISS	292.18.2518618	1	15/09/2018	020727/2019
MINER TOOLS DO BRASIL LTDA	254.037	ISS	291.18.2523127	1	15/09/2018	020276/2019
MINER TOOLS DO BRASIL LTDA	254.037	ISS	292.18.2523091	1	15/09/2018	020886/2019
MINIMERCADO ASSUNCAO LTDA - ME	218.160	ISS	291.18.2516736	1	15/09/2018	020139/2019
MM BATAGLIA REPRESENTACOES COMERCIAIS LTDA	240.469	ISS	292.18.2516909	1	15/09/2018	020648/2019
MONICA CILENE VIEIRA ODONTOLOGIA	111.057	ISS	292.18.2517729	1	15/09/2018	020683/2019
MOTOVAR EQUIPAMENTOS INDUSTRIAIS LTDA	172.637	ISS	292.18.2527536	1	15/06/2018	021040/2019
MOTOVAR EQUIPAMENTOS INDUSTRIAIS LTDA	172.637	ISS	292.18.2527540	1	15/07/2018	021041/2019
MOTOVAR EQUIPAMENTOS INDUSTRIAIS LTDA	172.637	ISS	292.18.2527541	1	15/08/2018	021042/2019
MPM ADMINISTRADORA DE CONDOMINIOS S/S LTDA	078.511	ISS	291.18.2515330	1	15/09/2018	020109/2019
MPM ADMINISTRADORA DE CONDOMINIOS S/S LTDA	078.511	ISS	292.18.2515326	1	15/09/2018	020562/2019
MQE COMERCIO DE GESSO E MAT. P/ CONSTR. LTDA-ME	238.963	ISS	291.18.2519977	1	15/09/2018	020214/2019
MQE COMERCIO DE GESSO E MAT. P/ CONSTR. LTDA-ME	238.963	ISS	292.18.2519990	1	15/09/2018	020803/2019
MR10 CORRETORA E ADMINISTRADORA DE SEGUROS LTDA	250.080	ISS	292.18.2515440	1	15/09/2018	020574/2019
MRS - TRANSPORTE RODOVIARIO DE CARGAS LTDA.	211.182	ISS	292.18.2515551	1	15/09/2018	020585/2019
MULTICALHAS DISTRIB. DE FERRO E ACO LTDA EPP	141.382	ISS	291.18.2513495	1	15/09/2018	020081/2019
MUNERIS SOLUCAO EM SERV.DE CONSTR. INST. LTDA ME	213.942	ISS	291.18.2514840	1	15/09/2018	020101/2019
N J KFOURI & ASSOCIADOS CONSULTORIA EM RH S/S LT	065.281	ISS	292.18.2521758	1	15/09/2018	020861/2019
N R VIEIRA TELEMARKETING - ME	249.923	ISS	291.18.2526367	1	15/02/2018	020335/2019
N.D.S. REPRES.COML DE MATERIAIS CIRURGICOS LTDA	249.051	ISS	292.18.2517595	1	15/09/2018	020677/2019
NACIONAL TAMPOS INDUSTRIAIS LTDA ME	225.914	ISS	291.18.2523333	1	15/09/2018	020279/2019
NAKOO BAR & LANCHES LTDA-ME	182.286	ISS	291.18.2527914	1	15/09/2018	020388/2019

NAYSATH CORRETORA DE SEGUROS S/S LTDA	196.119	ISS	292.18.2521450	1	15/09/2018	020851/2019
NEIL ALDRIN OLIVEIRA SOUZA - ME	089.411	ISS	292.18.2518986	1	15/09/2018	020745/2019
NEIL ALDRIN OLIVEIRA SOUZA - ME	089.411	ISS	292.18.2518987	1	15/09/2018	020746/2019
NEIL ALDRIN OLIVEIRA SOUZA - ME	089.411	ISS	292.18.2518988	1	15/09/2018	020747/2019
NEOLABOR LABORATORIO MEDICO LTDA	018.440	ISS	292.18.2516472	1	15/09/2018	020626/2019
NERAL COMERCIO DE BEBIDAS EIRELI - EPP	196.887	ISS	291.18.2516387	1	15/09/2018	020128/2019
NEXPRESS TERCEIRIZ.E LOGIST.EM MARKETING	091.904	ISS	291.18.2523639	1	15/09/2018	020287/2019
NEXPRESS TERCEIRIZ.E LOGIST.EM MARKETING	091.904	ISS	292.18.2523633	1	15/09/2018	020901/2019
NEXTER REPRESENTACAO COMERCIAL LTDA.	165.456	ISS	292.18.2527241	1	15/09/2018	021025/2019
NHA BENTA INDUSTRIA DE ALIMENTOS LTDA	000.335	ISS	291.18.2527399	1	15/09/2018	020367/2019
NILTON CESAR DA SILVA TRANSPORTES E GUINCHO ME	223.214	ISS	291.18.2519643	1	15/09/2018	020203/2019
NK HASHITANI CONSULTORIA EMPRESARIAL - ME	155.136	ISS	292.18.2516688	1	15/09/2018	020638/2019
NNX INDUSTRIA DE ALIMENTOS LTDA-EPP	254.828	ISS	291.18.2519897	1	15/09/2018	020211/2019
NOVA CANAA DO ABC TRANSPORTES RODOVIARIO LTDA.ME	102.232	ISS	291.18.2515943	1	15/09/2018	020121/2019
NOVA DECADA INFORMATICA S/S LTDA-ME	103.693	ISS	292.18.2521664	1	15/09/2018	020858/2019
NOVA SUPERVISAO SBC VIST. AUTOMOTIVAS LTDA - EPP	191.022	ISS	291.18.2521777	1	15/09/2018	020249/2019
NOVA VISAO CORRETORA DE SEGUROS LTDA EPP	237.593	ISS	291.18.2514876	1	15/09/2018	020102/2019
NOVITA BAETA EMPREENDIMENTO IMOBILIARIO SPE LTDA		ISS	291.18.2315472	1	15/09/2017	020070/2019
NOVITECH EQUIPAMENTOS MEDICOS LTDA.	181.383	ISS	291.18.2516553	1	15/09/2018	020130/2019
NOVITECH EQUIPAMENTOS MEDICOS LTDA.	181.383	ISS	292.18.2516571	1	15/09/2018	020632/2019
OFICINA DE MERCHANDISING IND COM MAT PROM LTDA	221.207	ISS	291.18.2524492	1	15/09/2018	020299/2019
OFICINA DE MERCHANDISING IND COM MAT PROM LTDA	221.207	ISS	292.18.2524509	1	15/09/2018	020921/2019
ONIX MAQUINAS E FERRAMENTAS LTDA		ISS	291.18.2527088	1	15/09/2018	020357/2019
ORYARTE COMERCIO E SERVICOS GRAFICOS LTDA ME	094.918	ISS	292.18.2519475	1	15/09/2018	020760/2019
P.H.MARINI ASSESSORIA LTDA	151.011	ISS	292.18.2519905	1	15/09/2018	020794/2019
PACKUP COMERCIO E SERVICOS EM TECNOLOGIA LTDA	257.952	ISS	292.18.2527073	1	15/07/2018	021018/2019
PACKUP COMERCIO E SERVICOS EM TECNOLOGIA LTDA	257.952	ISS	292.18.2527074	1	15/08/2018	021019/2019
PACKUP COMERCIO E SERVICOS EM TECNOLOGIA LTDA	257.952	ISS	292.18.2527075	1	15/09/2018	021020/2019
PADARIA E CONFITARIA FLOR DA REPRESA LTDA	041.014	ISS	291.18.2518065	1	15/09/2018	020168/2019
PADROEIRA TRANSPORTES LTDA ME	128.742	ISS	292.18.2526951	1	15/09/2018	021010/2019
PAGUS ALIMENTOS EIRELI - EPP	240.480	ISS	291.18.2522548	1	15/09/2018	020265/2019
PALAZZOO PET & GARDEN LTDA-ME	135.998	ISS	291.18.2527990	1	15/09/2018	020390/2019
PANIFICADORA FLOR DO MAR LTDA EPP	000.726	ISS	291.18.2527014	1	15/02/2018	020353/2019
PAPALEGUAS COPIADORA S/C LTDA ME	116.591	ISS	292.18.2517635	1	15/09/2018	020679/2019
PARE BEM ADMINISTRADORA DE ESTACIONAMENTOS LTDA	090.364	ISS	292.18.2525303	1	15/09/2018	020944/2019
PARTIDO DOS TRABALHADORES - DIRETORIO MUNICIPAL		ISS	291.18.2525165	1	15/09/2018	020312/2019
PAULICON CORRETORA DE SEGUROS LTDA	087.481	ISS	292.18.2520673	1	15/09/2018	020821/2019
PC ARENA GESTAO EMPRESARIAL EIRELI	245.793	ISS	291.18.2524852	1	15/09/2018	020305/2019
PEDRO D.FURTADO MECANICA - ME	102.963	ISS	292.18.2514990	1	15/09/2018	020547/2019
PERINI & PERINI - SERVICOS EMPRESARIAIS LTDA	141.431	ISS	292.18.2513888	1	15/09/2018	020500/2019
PETROFIBRA REVESTIMENTOS LTDA - EPP	216.478	ISS	292.18.2516959	1	15/09/2018	020652/2019
PG INSTALACOES E SERVICOS EIRELI - ME	210.460	ISS	292.18.2519752	1	15/09/2018	020778/2019
PHOENIX COMERCIO DE PRODUTOS PARA INFO.LTDA - ME	151.576	ISS	292.18.2520743	1	15/09/2018	020823/2019
PINESE VIEIRA LTDA		ISS	291.18.2513279	1	15/09/2018	020079/2019
PLAYARTE CINEMAS LTDA	085.734	ISS	291.18.1052805	1	15/10/2013	020021/2019
PLAYARTE CINEMAS LTDA	085.734	ISS	291.18.2315438	1	15/09/2017	020056/2019
PLAYARTE CINEMAS LTDA	085.734	ISS	291.18.2315439	1	15/10/2017	020057/2019
PLAYARTE CINEMAS LTDA	085.734	ISS	291.18.2518113	1	15/06/2018	020169/2019
PLAYARTE CINEMAS LTDA	085.734	ISS	292.18.2518165	1	15/09/2018	020705/2019
PLAYARTE CINEMAS LTDA	085.734	ISS	292.18.2519673	1	15/06/2018	020773/2019
PLIMATEC COM. E MANUT.E AR CONDICIONADO EIRELI	143.757	ISS	291.18.2519902	1	15/09/2018	020212/2019
PLIMATEC COM. E MANUT.E AR CONDICIONADO EIRELI	143.757	ISS	292.18.2519908	1	15/09/2018	020796/2019
PMM SERVICOS ADMINISTRATIVOS- EILERI-ME	259.842	ISS	291.18.2527578	1	15/06/2018	020370/2019
PMM SERVICOS ADMINISTRATIVOS- EILERI-ME	259.842	ISS	291.18.2527579	1	15/07/2018	020371/2019
PMM SERVICOS ADMINISTRATIVOS- EILERI-ME	259.842	ISS	291.18.2527580	1	15/08/2018	020372/2019
PMM SERVICOS ADMINISTRATIVOS- EILERI-ME	259.842	ISS	291.18.2527581	1	15/09/2018	020373/2019
POLITEC COM. LOCACAO E SERVICOS LTDA - ME	233.475	ISS	291.18.2526991	1	15/09/2018	020350/2019
POLITEC COM. LOCACAO E SERVICOS LTDA - ME	233.475	ISS	292.18.2522944	1	15/09/2018	020881/2019
PREMIO GESTAO EMPRESARIAL LTDA	095.641	ISS	292.18.2515802	1	15/09/2018	020600/2019
PRESTES MAIA MATERIAIS P/ CONSTRUCAO EIRELI-EPP	085.229	ISS	291.18.2522881	1	15/09/2018	020272/2019
PRINTVERNIZ INDSTR.E COMERC.DE VERNIZES LTDA.	173.996	ISS	291.18.1052804	1	15/01/2014	020020/2019
PRISCILA MAYUMI SATO SERVICOS DE INFORMATICA ME	240.444	ISS	292.18.2315425	1	15/06/2017	020442/2019
PROCTTONS SAUDE - EIRELI - ME	255.296	ISS	292.18.2519208	1	15/09/2018	020754/2019
PRODEMOL INDUSTRIA E COMERCIO DE FERRAMENTAS LTD	088.846	ISS	292.18.2515375	1	15/09/2018	020566/2019
PRODIGIO TRANSPORTES EIRELI - ME	216.213	ISS	292.18.2520775	1	15/09/2018	020824/2019
PROFIMEC CENTRO AUTOMOTIVO LTDA - ME	192.059	ISS	291.18.2525842	1	15/09/2018	020317/2019
PROFIMEC CENTRO AUTOMOTIVO LTDA - ME	192.059	ISS	291.18.2525919	1	15/09/2018	020319/2019
PROFIMEC CENTRO AUTOMOTIVO LTDA - ME	192.059	ISS	292.18.2525831	1	15/09/2018	020969/2019
PROGRESSO REPRESENTACOES COMERCIAIS S/C LTDA	113.497	ISS	291.18.2525544	1	15/09/2018	020315/2019
PROGRESSO REPRESENTACOES COMERCIAIS S/C LTDA	113.497	ISS	292.18.2525558	1	15/09/2018	020958/2019
PROMAQBRAZIL EMPILHADEIRAS-COM. E SERV. LTDA -ME	240.785	ISS	291.18.2527037	1	15/04/2018	020355/2019
PROSPERITY FOMENTO MERCANTIL LTDA	193.314	ISS	292.18.2525865	1	15/08/2018	020971/2019
PROSPERITY FOMENTO MERCANTIL LTDA	193.314	ISS	292.18.2527577	1	15/09/2018	021043/2019
PSICO CLINIC AS.E SERV EM PSIC.E FONO.S/S LTDA	201.168	ISS	292.18.2516417	1	15/09/2018	020623/2019
QUAGLIA - CLINICA VETERINARIA LTDA	205.015	ISS	291.18.2514928	1	15/09/2018	020106/2019
QUALITY MADEIRAS E FERRAGENS EIRELI EPP	184.573	ISS	291.18.2527160	1	15/09/2018	020361/2019
QVP TRADUCOES E SERVICOS LTDA.	183.968	ISS	292.18.2524139	1	15/09/2018	020908/2019
R & E SANCHEZ REPRESENTACOES LTDA	187.496	ISS	292.18.2520387	1	15/09/2018	020815/2019
R & M SERVICOS DE APOIO ADMINISTRATIVO LTDA - ME	180.213	ISS	292.18.2520003	1	15/09/2018	020804/2019
R & O MANUTENCAO DE FROTA LTDA ME	211.782	ISS	292.18.2515898	1	15/09/2018	020604/2019
R & R SERVICOS RADIOLOGICOS LTDA - ME	228.716	ISS	292.18.2522794	1	15/09/2018	020879/2019
R A LAVA-RAPIDO E ESTACIONAMENTO LTDA - ME	202.937	ISS	292.18.1302918	1	15/01/2015	020397/2019

R A LAVA-RAPIDO E ESTACIONAMENTO LTDA - ME	202.937	ISS	292.18.1302919	1	15/01/2015	020398/2019
R A LAVA-RAPIDO E ESTACIONAMENTO LTDA - ME	202.937	ISS	292.18.1302920	1	15/04/2014	020399/2019
R A LAVA-RAPIDO E ESTACIONAMENTO LTDA - ME	202.937	ISS	292.18.1302921	1	15/04/2014	020400/2019
R A LAVA-RAPIDO E ESTACIONAMENTO LTDA - ME	202.937	ISS	292.18.1302922	1	15/05/2014	020401/2019
R A LAVA-RAPIDO E ESTACIONAMENTO LTDA - ME	202.937	ISS	292.18.1302923	1	15/05/2014	020402/2019
R A LAVA-RAPIDO E ESTACIONAMENTO LTDA - ME	202.937	ISS	292.18.1734914	1	15/02/2015	020406/2019
R A LAVA-RAPIDO E ESTACIONAMENTO LTDA - ME	202.937	ISS	292.18.1734915	1	15/02/2015	020407/2019
R A LAVA-RAPIDO E ESTACIONAMENTO LTDA - ME	202.937	ISS	292.18.1734916	1	15/03/2015	020408/2019
R A LAVA-RAPIDO E ESTACIONAMENTO LTDA - ME	202.937	ISS	292.18.1734917	1	15/03/2015	020409/2019
R CASTRO & CIA LTDA	247.376	ISS	291.18.2520535	1	15/09/2018	020229/2019
R L DE ARAUJO TRANSPORTES - ME	220.011	ISS	292.18.2520268	1	15/09/2018	020812/2019
RADARES SERVICOS DE QUALIDADE S/S LTDA	204.489	ISS	292.18.2523459	1	15/09/2018	020899/2019
RAFAEL FELIPE DE LIMA - ME	167.058	ISS	291.18.2515540	1	15/09/2018	020111/2019
RAFARAMOS TRANSPORTES E REPRESENTACAO LTDA.	113.924	ISS	292.18.2515787	1	15/08/2018	020597/2019
RAFARAMOS TRANSPORTES E REPRESENTACAO LTDA.	113.924	ISS	292.18.2515795	1	15/09/2018	020598/2019
RAZ REPRESENTACOES COMERCIAIS LTDA - ME	217.856	ISS	292.18.2525837	1	15/09/2018	020970/2019
RCA TELECOMUNICACOES LTDA - ME	257.738	ISS	291.18.2524641	1	15/09/2018	020303/2019
REALCY SERVICOS E COMERCIO DE SER. EIRELI ME	230.023	ISS	292.18.2516999	1	15/09/2018	020653/2019
REGINA ALVES RAMOS CHAVES ME	245.878	ISS	291.18.2516671	1	15/09/2018	020133/2019
REGINALDO DE FREITAS REFRIGERACAO E VENT. - ME	217.652	ISS	292.18.2527300	1	15/08/2018	021031/2019
REGINALDO DE FREITAS REFRIGERACAO E VENT. - ME	217.652	ISS	292.18.2527323	1	15/09/2018	021033/2019
REIMAR COMERCIO E SERVICOS LTDA ME	136.138	ISS	292.18.2518355	1	15/09/2018	020715/2019
REMONTEC SERVICOS E COMERCIO LTDA-EPP	128.948	ISS	292.18.2523372	1	15/09/2018	020894/2019
RENATA VALIZI BERTOLUCI - ME	234.241	ISS	291.18.2527033	1	15/04/2018	020354/2019
RENATO AUGUSTO LOPES SERVICOS DE ASSESSORIA - ME	261.049	ISS	292.18.2515645	1	15/09/2018	020590/2019
REPRESENTACAO RA LTDA	067.112	ISS	292.18.2527020	1	15/09/2018	021011/2019
REPRESENTACOES COMERCIAIS REIJANI LTDA	059.381	ISS	292.18.2526580	1	15/09/2018	020991/2019
RESTAURAR SERVICOS MEDICOS LTDA	176.147	ISS	292.18.2517933	1	15/09/2018	020696/2019
REVIMPER REPRESENTACOES E CONSULTORIA LTDA.	100.772	ISS	292.18.2519981	1	15/09/2018	020801/2019
RFF MONTAGENS INDUSTRIAIS E LOCACAO EIRELI - EPP	253.471	ISS	291.18.2514689	1	15/09/2018	020098/2019
RICARDO DE MORAES - ME	241.466	ISS	291.18.2520999	1	15/09/2018	020240/2019
RIVANIA WANDERLEY DA SILVA ACADEMIA	180.308	ISS	292.18.2515427	1	15/08/2018	020568/2019
RIVANIA WANDERLEY DA SILVA ACADEMIA	180.308	ISS	292.18.2515428	1	15/08/2018	020569/2019
RIVANIA WANDERLEY DA SILVA ACADEMIA	180.308	ISS	292.18.2515429	1	15/08/2018	020570/2019
RIVANIA WANDERLEY DA SILVA ACADEMIA	180.308	ISS	292.18.2515437	1	15/09/2018	020571/2019
RIVANIA WANDERLEY DA SILVA ACADEMIA	180.308	ISS	292.18.2515438	1	15/09/2018	020572/2019
RIVANIA WANDERLEY DA SILVA ACADEMIA	180.308	ISS	292.18.2515439	1	15/09/2018	020573/2019
RL7 TI INFORMATICA LTDA - ME	224.947	ISS	292.18.2515386	1	15/09/2018	020567/2019
ROBERTO ELITI USHIDA-ME	159.024	ISS	292.18.2519488	1	15/09/2018	020761/2019
ROBERTO VERDOLINI DE OLIVEIRA REPR.COMERCIAIS ME	210.996	ISS	292.18.2518058	1	15/09/2018	020701/2019
ROBERTO WALLACE MARTINS GUIMARAES ME	261.416	ISS	292.18.2523751	1	15/09/2018	020904/2019
ROBSON MORAES	079.219	ISS	292.18.2519989	1	15/09/2018	020802/2019
ROCCA - MARMORES E GRANITOS EIRELI - ME	252.267	ISS	291.18.2517163	1	15/09/2018	020147/2019
ROCCO APOIO ADMINISTRATIVO EIRELI	217.806	ISS	292.18.2515128	1	15/09/2018	020553/2019
ROCHELI FAILA REPR.COM.DE COSMETICOS LTDA - ME	157.320	ISS	292.18.2514486	1	15/09/2018	020521/2019
RODERLEY DE CASTRO E SILVA	175.822	ISS	292.18.2519745	1	15/07/2018	020777/2019
RODERLEY DE CASTRO E SILVA	175.822	ISS	292.18.2519758	1	15/08/2018	020780/2019
RODERLEY DE CASTRO E SILVA	175.822	ISS	292.18.2519765	1	15/09/2018	020782/2019
RODRIGO LOPES BARBOSA-ME	253.046	ISS	292.18.2521970	1	15/08/2018	020865/2019
RODRIGO LOPES BARBOSA-ME	253.046	ISS	292.18.2521973	1	15/09/2018	020866/2019
RODRIGO NASCIMENTO DE CARVALHO - ME	218.609	ISS	292.18.2521852	1	15/09/2018	020862/2019
RODRIGO NEVES DE SOUSA CONTABILIDADE ME	211.027	ISS	292.18.2045702	1	15/06/2016	020422/2019
RODRIGO NEVES DE SOUSA CONTABILIDADE ME	211.027	ISS	292.18.2045703	1	15/07/2016	020423/2019
RODRIGO NEVES DE SOUSA CONTABILIDADE ME	211.027	ISS	292.18.2045704	1	15/08/2016	020424/2019
RODRIGO NEVES DE SOUSA CONTABILIDADE ME	211.027	ISS	292.18.2045705	1	15/09/2016	020425/2019
RODRIGO NEVES DE SOUSA CONTABILIDADE ME	211.027	ISS	292.18.2045706	1	15/10/2016	020426/2019
RODRIGO NEVES DE SOUSA CONTABILIDADE ME	211.027	ISS	292.18.2045707	1	15/11/2016	020427/2019
RODRIGO NEVES DE SOUSA CONTABILIDADE ME	211.027	ISS	292.18.2045708	1	15/12/2016	020428/2019
RODRIGO NEVES DE SOUSA CONTABILIDADE ME	211.027	ISS	292.18.2045709	1	15/01/2017	020429/2019
RODRIGO NEVES DE SOUSA CONTABILIDADE ME	211.027	ISS	292.18.2315440	1	15/02/2017	020443/2019
RODRIGO NEVES DE SOUSA CONTABILIDADE ME	211.027	ISS	292.18.2315441	1	15/03/2017	020444/2019
RODRIGO NEVES DE SOUSA CONTABILIDADE ME	211.027	ISS	292.18.2315442	1	15/04/2017	020445/2019
RODRIGO NEVES DE SOUSA CONTABILIDADE ME	211.027	ISS	292.18.2315443	1	15/05/2017	020446/2019
RODRIGO NEVES DE SOUSA CONTABILIDADE ME	211.027	ISS	292.18.2315444	1	15/06/2017	020447/2019
RODRIGO NEVES DE SOUSA CONTABILIDADE ME	211.027	ISS	292.18.2315445	1	15/07/2017	020448/2019
RODRIGO NEVES DE SOUSA CONTABILIDADE ME	211.027	ISS	292.18.2315446	1	15/08/2017	020449/2019
RODRIGO NEVES DE SOUSA CONTABILIDADE ME	211.027	ISS	292.18.2315447	1	15/09/2017	020450/2019
RODRIGO NEVES DE SOUSA CONTABILIDADE ME	211.027	ISS	292.18.2315448	1	15/10/2017	020451/2019
RODRIGO NEVES DE SOUSA CONTABILIDADE ME	211.027	ISS	292.18.2315449	1	15/11/2017	020452/2019
RODRIGO NEVES DE SOUSA CONTABILIDADE ME	211.027	ISS	292.18.2315450	1	15/12/2017	020453/2019
RODRIGO NEVES DE SOUSA CONTABILIDADE ME	211.027	ISS	292.18.2315451	1	15/01/2018	020454/2019
RODRIGO NEVES DE SOUSA CONTABILIDADE ME	211.027	ISS	292.18.2518501	1	15/02/2018	020717/2019
RODRIGO NEVES DE SOUSA CONTABILIDADE ME	211.027	ISS	292.18.2518502	1	15/03/2018	020718/2019
RODRIGO NEVES DE SOUSA CONTABILIDADE ME	211.027	ISS	292.18.2518503	1	15/04/2018	020719/2019
RODRIGO NEVES DE SOUSA CONTABILIDADE ME	211.027	ISS	292.18.2518505	1	15/05/2018	020720/2019
RODRIGO NEVES DE SOUSA CONTABILIDADE ME	211.027	ISS	292.18.2518506	1	15/06/2018	020721/2019
RODRIGO NEVES DE SOUSA CONTABILIDADE ME	211.027	ISS	292.18.2518508	1	15/07/2018	020722/2019
RODRIGO NEVES DE SOUSA CONTABILIDADE ME	211.027	ISS	292.18.2518509	1	15/08/2018	020723/2019
RODRIGO NEVES DE SOUSA CONTABILIDADE ME	211.027	ISS	292.18.2518510	1	15/09/2018	020724/2019
RODRIGUES FILHO CONSTRUCAO CIVIL LTDA	095.572	ISS	291.18.2514268	1	15/09/2018	020089/2019
ROEDAN REPRESENTACOES LTDA	102.116	ISS	292.18.2519907	1	15/09/2018	020795/2019
RONITECH AUTO MECANICA EIRELI - ME	248.039	ISS	291.18.2519209	1	15/09/2018	020189/2019

ROQUE DE ASSIS LEAL CONTABILIDADE	192.905	ISS	292.18.2524538	1	15/09/2018	020924/2019
ROUPAS PROFISSIONAIS MUNOZ ACUNA IMP E EXP LTDA	075.143	ISS	291.18.2522375	1	15/09/2018	020261/2019
RPIM CORRETORA DE SEGUROS DE VIDA LTDA	211.134	ISS	292.18.2526646	1	15/09/2018	020994/2019
RR MAQUINAS LTDA - ME	143.498	ISS	291.18.2524584	1	15/09/2018	020302/2019
RS - ABC CENTRO AUTOMOTIVO EIRELI - ME	229.380	ISS	291.18.2518037	1	15/09/2018	020167/2019
RSILVA TRANSPORTES RODOVIARIOS LTDA EPP	179.400	ISS	291.18.2516709	1	15/09/2018	020135/2019
S & M SERVICOS ADMINISTRATIVOS LTDA - ME	180.638	ISS	292.18.2518795	1	15/09/2018	020739/2019
S. R. DE SOUSA - DESENVOLV.DE SISTEMAS EIRELI	259.626	ISS	292.18.2521034	1	15/09/2018	020840/2019
S.M. SANTANA REPRESENTACOES - ME	158.262	ISS	292.18.2515099	1	15/09/2018	020551/2019
S.M.VASQUEZ REPRESENTACOES COMERCIAIS LTDA.	158.727	ISS	292.18.2520789	1	15/09/2018	020825/2019
SAMAFRIO REFRIGERACAO E CLIMATIZACAO LTDA ME	201.541	ISS	292.18.2526355	1	15/09/2018	020984/2019
SAMS ADMISTRACAO E EMPREENDIMENTOS LTDA	183.806	ISS	291.18.2515747	1	15/09/2018	020118/2019
SANDRA MARTINS DE OLIVEIRA CORR.DE SEG.VIDA -ME	238.609	ISS	292.18.2515801	1	15/09/2018	020599/2019
SAO BERNARDO CENTER HOTEL LTDA	112.147	ISS	292.18.2520968	1	15/09/2018	020836/2019
SAO BERNARDO FUTEBOL CLUBE LTDA	157.426	ISS	291.18.2527219	1	15/09/2018	020363/2019
SCHERER REPRESENTACAO COMERCIAL LTDA ME	208.234	ISS	292.18.2517349	1	15/09/2018	020665/2019
SELMA & TELMA REPRESENTACOES LTDA ME	202.005	ISS	292.18.2513245	1	15/09/2018	020494/2019
SELOBRAS IND. E COM. DE SELOS MECANICOS LTDA ME	166.382	ISS	291.18.2528022	1	15/08/2018	020391/2019
SENSISKIN SERVICOS MEDICOS LTDA	098.510	ISS	291.18.2520062	1	15/08/2018	020215/2019
SERGIO LUIS MENDES	261.594	ISS	292.18.2518415	1	15/09/2018	020716/2019
SERCON SERVICOS LTDA ME	143.074	ISS	292.18.2527479	1	15/06/2018	021036/2019
SERCON SERVICOS LTDA ME	143.074	ISS	292.18.2527480	1	15/07/2018	021037/2019
SERCON SERVICOS LTDA ME	143.074	ISS	292.18.2527481	1	15/09/2018	021038/2019
SERT EPI COMERCIO E SERVICOS LTDA - ME	242.534	ISS	291.18.2515869	1	15/09/2018	020120/2019
SERT EQUIP. E ASS. EM SEG. DO TRABALHO LTDA	211.608	ISS	291.18.2516732	1	15/09/2018	020138/2019
SERV GLASS SERV.DE VIDROS BLINDADOS LTDA - ME	245.381	ISS	292.18.2524812	1	15/09/2018	020930/2019
SERVCONT SERVICOS CONTABEIS S/S LTDA	157.115	ISS	292.18.2521666	1	15/09/2018	020859/2019
SHALON CONTABILIDADE LTDA ME	185.896	ISS	292.18.2518852	1	15/09/2018	020741/2019
SILIBOR INDUSTRIA E COM. DE ART. TECNICOS LTDA	008.404	ISS	291.18.2523401	1	15/09/2018	020281/2019
SILVANA G. DA SILVA REPRESENTACOES	184.427	ISS	292.18.2520458	1	15/09/2018	020816/2019
SISBRASEG ADM. E CORRETAGEM DE SEGUROS LTDA	069.298	ISS	292.18.2518637	1	15/09/2018	020730/2019
SITECH-ASSESSORIA E CONSULT EM INFORMATICA LTDA	175.939	ISS	292.18.2515584	1	15/09/2018	020586/2019
SM ESTACIONAMENTOS LTDA	087.023	ISS	292.18.2520094	1	15/09/2018	020807/2019
SOBERANA SERV. TERC.DE PORTARIA E LIMPEZA LTDA-EP	169.312	ISS	291.18.2515699	1	15/09/2018	020116/2019
SOBERANIA SERVICOS TERCEIRIZADOS LTDA EPP	187.489	ISS	291.18.2515771	1	15/09/2018	020119/2019
SOLANGE MANOEL VIANNA REPRESENTACAO COMERCIAL	172.675	ISS	292.18.2521911	1	15/09/2018	020864/2019
SOLEMAK RECAUCHUTADORA LTDA	150.473	ISS	292.18.2515894	1	15/09/2018	020603/2019
SONITUS REPRESENTACOES EIRELI	217.594	ISS	292.18.2523785	1	15/09/2018	020905/2019
SOTHER ENGENHARIA E CONSTRUCOES LTDA - ME	175.029	ISS	291.18.2515737	1	15/09/2018	020117/2019
SOTHER ENGENHARIA E CONSTRUCOES LTDA - ME	175.029	ISS	292.18.2515759	1	15/09/2018	020594/2019
SOUZA REPRESENTACAO COM. DE PROD. CIRURGICOS LTD	170.791	ISS	292.18.2516693	1	15/09/2018	020639/2019
SOUZA & SALES COM E REPR DE PISOS E AZUL LTDA ME	198.910	ISS	292.18.2515878	1	15/09/2018	020602/2019
SP BARBOSA DIESEL COMERCIO E SERVICOS EIRELI-EPP	216.988	ISS	291.18.2525891	1	15/09/2018	020318/2019
SP BARBOSA DIESEL COMERCIO E SERVICOS EIRELI-EPP	216.988	ISS	292.18.2525882	1	15/09/2018	020972/2019
SPORTIN IND.DE APARELHOS PARA GINASTICA EIRELI	030.203	ISS	291.18.2519794	1	15/09/2018	020205/2019
SPORTIN IND.DE APARELHOS PARA GINASTICA EIRELI	030.203	ISS	292.18.2519790	1	15/09/2018	020786/2019
SPREAD SERVICOS TECNICOS E CULTURAI S/S LTDA ME	088.155	ISS	292.18.2514935	1	15/09/2018	020546/2019
SS SERVICOS DE APOIO EMPRESARIAL LTDA - ME	188.114	ISS	291.18.2523104	1	15/09/2018	020275/2019
STARTRUCK AUTO SERVICE LTDA - ME	229.395	ISS	291.18.2516179	1	15/08/2018	020125/2019
STARTRUCK AUTO SERVICE LTDA - ME	229.395	ISS	291.18.2516180	1	15/09/2018	020126/2019
SULLIVAN COMUNICACAO VISUAL LTDA - ME	259.958	ISS	292.18.2517849	1	15/08/2018	020689/2019
SULLIVAN COMUNICACAO VISUAL LTDA - ME	259.958	ISS	292.18.2522395	1	15/09/2018	020873/2019
SUPER PONTO PARTICIPACOES EMPRESARIAIS LTDA	195.192	ISS	291.18.2517939	1	15/09/2018	020164/2019
T.R.CONSTANTINO - CONTABILIDADE	246.129	ISS	292.18.2524659	1	15/09/2018	020926/2019
T4M INFORMATICA MULTIMEDIA LTDA	206.216	ISS	292.18.2516241	1	15/09/2018	020618/2019
TAINA VIEIRA VOLCOV	261.972	ISS	292.18.2519917	1	15/09/2018	020797/2019
TAVARES & ANDRADE ASSESSORIA EMPRESARIAL LTDA	215.417	ISS	292.18.2527923	1	15/06/2018	021055/2019
TAVARES & ANDRADE ASSESSORIA EMPRESARIAL LTDA	215.417	ISS	292.18.2527924	1	15/07/2018	021056/2019
TAVARES & ANDRADE ASSESSORIA EMPRESARIAL LTDA	215.417	ISS	292.18.2527925	1	15/08/2018	021057/2019
TECHNOFLOW MANUTENCAO E CALIBRACAO LTDA-EPP	185.871	ISS	292.18.2521500	1	15/09/2018	020854/2019
TECNOGEAR INDUSTRIA MECANICA LTDA.	103.021	ISS	291.18.2524404	1	15/09/2018	020296/2019
TEKNIZA INDUSTRIA METALURGICA LTDA-ME	043.662	ISS	292.18.2521434	1	15/09/2018	020850/2019
THAIS SERTORI-ME	243.998	ISS	291.18.2527337	1	15/06/2018	020364/2019
THAIS SERTORI-ME	243.998	ISS	291.18.2527339	1	15/07/2018	020365/2019
THAIS SERTORI-ME	243.998	ISS	291.18.2527340	1	15/08/2018	020366/2019
THAIS SERTORI-ME	243.998	ISS	291.18.2527972	1	15/09/2018	020389/2019
THAMIRES COSTA DE OLIVEIRA	221.140	ISS	291.18.2315464	1	15/12/2017	020067/2019
THAMIRES COSTA DE OLIVEIRA	221.140	ISS	291.18.2315465	1	15/01/2018	020068/2019
THAMIRES COSTA DE OLIVEIRA	221.140	ISS	291.18.2520279	1	15/02/2018	020218/2019
THAMIRES COSTA DE OLIVEIRA	221.140	ISS	291.18.2520280	1	15/03/2018	020219/2019
THAMIRES COSTA DE OLIVEIRA	221.140	ISS	291.18.2520281	1	15/04/2018	020220/2019
THAMIRES COSTA DE OLIVEIRA	221.140	ISS	291.18.2520282	1	15/05/2018	020221/2019
THAMIRES COSTA DE OLIVEIRA	221.140	ISS	291.18.2520284	1	15/06/2018	020222/2019
THAMIRES COSTA DE OLIVEIRA	221.140	ISS	291.18.2520285	1	15/07/2018	020223/2019
THAMIRES COSTA DE OLIVEIRA	221.140	ISS	291.18.2520286	1	15/08/2018	020224/2019
THAMIRES COSTA DE OLIVEIRA	221.140	ISS	291.18.2520288	1	15/09/2018	020225/2019
THE GYM ACADEMIA DE GINASTICA LTDA- ME	102.772	ISS	292.18.2516946	1	15/09/2018	020651/2019
THIAGO DOS SANTOS SEREIN TRANSP. RODOVIARIOS-ME	251.969	ISS	292.18.2527279	1	15/09/2018	021027/2019
THIAGO GROU RECHER EIRELI - ME	237.677	ISS	291.18.2517089	1	15/09/2018	020145/2019
TITANIO GINASIO CROSSFIT LTDA	228.983	ISS	292.18.2514352	1	15/09/2018	020514/2019
TKJB ALIMENTOS LTDA - ME	216.697	ISS	291.18.2514908	1	15/09/2018	020104/2019
TODO APOIO SERVICOS DE INFORMATICA LTDA ME	128.059	ISS	292.18.2521487	1	15/09/2018	020853/2019

TRADELOG IMP.E EXP. DE PRODUT. EM GERAL LTDA EPP	240.758	ISS	292.18.2523682	1	15/09/2018	020903/2019
TRAFITI LOGISTICA S.A.	048.735	ISS	291.18.2517325	1	15/08/2018	020154/2019
TRAFITI LOGISTICA S.A.	048.735	ISS	291.18.2517924	1	15/08/2018	020163/2019
TRAFITI LOGISTICA S.A.	048.735	ISS	291.18.2521827	1	15/09/2018	020251/2019
TRAFITI LOGISTICA S.A.	048.735	ISS	292.18.2518684	1	15/09/2018	020733/2019
TRANSPORTADORA IRMAOS PEDROSA LTDA ME	239.829	ISS	291.18.2523449	1	15/09/2018	020282/2019
TRAQ TRANSPORTES RODOVIARIOS LTDA	215.461	ISS	292.18.2513848	1	15/09/2018	020499/2019
TRES UNIDAS TRANSPORTES LTDA ME	192.354	ISS	291.18.2526424	1	15/09/2018	020338/2019
TREVO A.L.P.-ADMINISTRACAO DE BENS PROPRIOS LTDA	223.889	ISS	291.18.2523033	1	15/09/2018	020274/2019
TRIANGULO COM.E REP.DE MOT. E EQUIP.LTDA-ME	185.626	ISS	292.18.2515981	1	15/09/2018	020606/2019
TRIEL SERVICOS DE MANUTENCAO E PINTURA SS LT ME	150.915	ISS	292.18.2516802	1	15/09/2018	020643/2019
TROPICALHE COMERCIO E REFRIGERACAO LTDA ME	155.449	ISS	292.18.2514215	1	15/09/2018	020506/2019
TWISTER TURISMO E LOCADORA DE VEICULOS LTDA - ME	243.314	ISS	292.18.2519876	1	15/09/2018	020790/2019
UNIBRINDES COM. IMP. E EXPORTADORA EIRELI	239.738	ISS	291.18.2522649	1	15/09/2018	020270/2019
UNIDADE EDUC REC RISCO BRINCO E RABISCO LTDA ME	044.571	ISS	292.18.2515011	1	15/09/2018	020548/2019
UNIMAQUINAS COOP DE TRAB PROD E SERV DE MAQ E EQ	194.388	ISS	292.18.2516752	1	15/09/2018	020640/2019
UNISILK INDUSTRIA E COMERCIO DE BRINDES LTDA-EPP	197.940	ISS	291.18.2524330	1	15/09/2018	020294/2019
UNITECNICA - GERENCIAMENTOS E PROJETOS LTDA	194.848	ISS	291.18.2518292	1	15/09/2018	020172/2019
UNITPRESS COMUNICACAO E MARKETING LTDA	170.994	ISS	292.18.2524052	1	15/09/2018	020906/2019
URODERM SERVICOS MEDICOS LTDA	138.128	ISS	291.18.2524998	1	15/02/2018	020307/2019
URODERM SERVICOS MEDICOS LTDA	138.128	ISS	291.18.2525002	1	15/03/2018	020308/2019
URODERM SERVICOS MEDICOS LTDA	138.128	ISS	291.18.2525003	1	15/04/2018	020309/2019
URODERM SERVICOS MEDICOS LTDA	138.128	ISS	291.18.2525020	1	15/05/2018	020310/2019
URODERM SERVICOS MEDICOS LTDA	138.128	ISS	291.18.2525073	1	15/07/2018	020311/2019
USINQUAL EQUIPAMENTOS INDUSTRIAIS LTDA	187.428	ISS	292.18.2525580	1	15/09/2018	020959/2019
UTEM-TUR VIAGENS TURISMO E LOCAAO LTDA - ME	237.266	ISS	292.18.2512852	1	15/09/2018	020493/2019
V.L. DE OLIVEIRA - SERVICOS CONTABEIS - ME	177.394	ISS	292.18.2526312	1	15/09/2018	020981/2019
VA GUEDES RADIADORES ME	208.502	ISS	292.18.2520209	1	15/09/2018	020810/2019
VAGNER HOTT	223.941	ISS	291.18.2516938	1	15/09/2018	020143/2019
VAIBRO FERRAMENTAS P/MANUT.ENSINO & PESQ.LTDA ME	119.934	ISS	291.18.2515633	1	15/09/2018	020113/2019
VALE 2-COM.E REPRES.PRODUTOS DE INFORMAT.LTDA-ME	191.445	ISS	292.18.2518740	1	15/09/2018	020737/2019
VALEO SISTEMAS AUTOMOTIVOS LTDA	105.178	ISS	291.18.2045776	1	15/05/2016	020050/2019
VALPACK COM E MANUT DE MAQ INDUSTRIAIS EIRELI-ME	209.358	ISS	292.18.2521321	1	15/09/2018	020849/2019
VANN ELETRO-ELETRONICA & INFORMATICA LTDA ME	142.002	ISS	292.18.2516562	1	15/09/2018	020630/2019
VENDAL REPRESENTACOES COMERCIAIS LTDA	110.473	ISS	292.18.2514911	1	15/09/2018	020545/2019
VERODANI CONSULTORIA COMER E CONTABIL LTDA ME	184.033	ISS	292.18.2516079	1	15/09/2018	020613/2019
VEROTEC ENGENHARIA DA QUAL.INSPE SERV. LTDA-EPP	045.730	ISS	292.18.2522221	1	15/09/2018	020869/2019
VFGF REPRESENTACOES COMERCIAIS LTDA	197.064	ISS	292.18.2514877	1	15/09/2018	020543/2019
VIA VAREJO S/A	200.708	ISS	291.18.2523871	1	15/08/2018	020291/2019
VIDA ASSES.EM MEDICINA E SEGURANCA DO TRAB.LTDA	192.097	ISS	291.18.2517706	1	15/09/2018	020161/2019
VIDA ASSES.EM MEDICINA E SEGURANCA DO TRAB.LTDA	192.097	ISS	292.18.2517556	1	15/09/2018	020674/2019
VILMA APARECIDA ROCCO	083.527	ISS	291.18.2517380	1	15/09/2018	020156/2019
VINCE TRANSPORTES TERRAPLANAGEM E LOCAAO LTDA		ISS	291.18.2519418	1	15/09/2018	020195/2019
VIP 3M AUTOMOTIVE SERVICE CENTRO AUTOM.LTDA-ME	215.423	ISS	291.18.2518533	1	15/09/2018	020179/2019
VIPERRUCCI REPRESENTACOES COMERCIAIS S/S	156.245	ISS	292.18.2516446	1	15/09/2018	020625/2019
VIVA MAIS S BERNARDO DO CAMPO COND CLUBE		ISS	291.18.2520585	1	15/09/2018	020235/2019
VIVA MAIS S BERNARDO DO CAMPO COND CLUBE		ISS	291.18.2520592	1	15/09/2018	020236/2019
VIVA MAIS S BERNARDO DO CAMPO COND CLUBE		ISS	291.18.2520598	1	15/09/2018	020237/2019
VIVALDO DIAS TEXTURIZACAO EM MOLDES METALICOS	117.493	ISS	291.18.2523669	1	15/09/2018	020288/2019
VIVALDO DIAS TEXTURIZACAO EM MOLDES METALICOS	117.493	ISS	292.18.2523616	1	15/09/2018	020900/2019
VIVER BEM ATEND.DOMIC.DE ENFERMAGEM EIRELI	236.531	ISS	291.18.2522452	1	15/09/2018	020263/2019
VIVER BEM ATEND.DOMIC.DE ENFERMAGEM EIRELI	236.531	ISS	292.18.2522385	1	15/09/2018	020872/2019
VMOFTSP CLINICA MEDICA OFTALMOLOGICA LTDA	215.469	ISS	292.18.2517304	1	15/09/2018	020664/2019
VRGS INFORMATICA LTDA	175.555	ISS	292.18.2515278	1	15/09/2018	020560/2019
VSV COMERCIAL DE FERRAGENS LTDA - EPP	141.160	ISS	291.18.2523601	1	15/09/2018	020286/2019
W. A. CONGALVES ESTRUTURAS METALICAS ME	254.112	ISS	292.18.2527280	1	15/07/2018	021028/2019
W. A. CONGALVES ESTRUTURAS METALICAS ME	254.112	ISS	292.18.2527281	1	15/09/2018	021029/2019
W. N. DE GIOVANI MARKETING EIRELI - ME	250.651	ISS	292.18.2517280	1	15/03/2018	020662/2019
W. N. DE GIOVANI MARKETING EIRELI - ME	250.651	ISS	292.18.2517284	1	15/04/2018	020663/2019
WAISBEK REPRESENTACAO COMERCIAL LTDA - ME	245.516	ISS	292.18.2515769	1	15/09/2018	020595/2019
WALTER RIBEIRO DE SOUZA TRANSPORTES - EPP	151.487	ISS	291.18.2515680	1	15/09/2018	020115/2019
WANDERLEY PFEFFERKORN	129.602	ISS	292.18.2518158	1	15/09/2018	020704/2019
WATER LAB - ANALISES AMBIENTAIS LTDA EPP	065.331	ISS	291.18.2516745	1	15/08/2018	020140/2019
WATER LAB - ANALISES AMBIENTAIS LTDA EPP	065.331	ISS	291.18.2520694	1	15/09/2018	020238/2019
WATER LAB - ANALISES AMBIENTAIS LTDA EPP	065.331	ISS	292.18.2520701	1	15/09/2018	020822/2019
WES REPRESENTACAO COMERCIAL S/S LTDA	201.231	ISS	292.18.2514250	1	15/04/2018	020507/2019
WES REPRESENTACAO COMERCIAL S/S LTDA	201.231	ISS	292.18.2514251	1	15/05/2018	020508/2019
WES REPRESENTACAO COMERCIAL S/S LTDA	201.231	ISS	292.18.2514252	1	15/06/2018	020509/2019
WES REPRESENTACAO COMERCIAL S/S LTDA	201.231	ISS	292.18.2514253	1	15/07/2018	020510/2019
WES REPRESENTACAO COMERCIAL S/S LTDA	201.231	ISS	292.18.2514254	1	15/08/2018	020511/2019
WES REPRESENTACAO COMERCIAL S/S LTDA	201.231	ISS	292.18.2514255	1	15/09/2018	020512/2019
WGF EQUIP. E INSTALACOES IND. LTDA - EPP	184.025	ISS	291.18.2526652	1	15/09/2018	020340/2019
WHATS NEXT DIGITAL LTDA	263.070	ISS	292.18.2516237	1	15/09/2018	020617/2019
WILLER RAMOS DE ALMEIDA ME	212.541	ISS	292.18.2518678	1	15/09/2018	020732/2019
WLOP SERV.DE COMUNICACAO VISUAL E COM.EIRELI ME	230.025	ISS	292.18.2517257	1	15/09/2018	020661/2019
WORK AIR EQUIPAMENTOS IND. LTDA EPP	164.855	ISS	292.18.2521194	1	15/09/2018	020845/2019
XC ASSESSORIA CONSULT. EMPR. E PART. LTDA - ME	245.475	ISS	292.18.2518191	1	15/09/2018	020707/2019
YELLOW SEVEN CONTABIL LTDA - ME	185.121	ISS	292.18.2514125	1	15/09/2018	020504/2019
YUKARI FUNILARIA E PINTURA LTDA - ME	151.933	ISS	292.18.2514205	1	15/09/2018	020505/2019
ZABA EQUIPAMENTOS INDUSTRIAIS LTDA	217.672	ISS	291.18.2522287	1	15/09/2018	020258/2019
ZAGO'S LOC. DE VEIC E TRANSP DE CARG EIRELI -EPP	223.329	ISS	291.18.2521764	1	15/09/2018	020248/2019
Z Aidan REPRESENTACOES COMERCIAIS LTDA	103.016	ISS	292.18.2526092	1	15/09/2018	020976/2019

ADALBERTO DUCATI PEREIRA	ISS CC	705.18.2557405	6	03/09/2018	021878/2019
ADAO OLIVEIRA DOS SANTOS	ISS CC	705.18.2693060	3	03/09/2018	021951/2019
AILTON VIEZZER	ISS CC	705.18.2607233	5	03/09/2018	021897/2019
ALDO CASSIMIRO DE ARAUJO	ISS CC	705.18.2607229	5	03/09/2018	021896/2019
ALUIZIO BRITO DA SILVA	ISS CC	705.18.2770235	2	20/09/2018	021972/2019
ANA CRISTINA PINTO NUNES	ISS CC	705.18.2751836	2	13/09/2018	021969/2019
ANA LUIZ BATISTA	ISS CC	705.18.2730478	3	24/09/2018	021958/2019
ANDRE LUIZ RODRIGUES CHAVES	ISS CC	705.18.2632993	5	12/09/2018	021911/2019
ANDREIA CRISTINA ADAMO	ISS CC	705.18.2684178	4	17/09/2018	021940/2019
ANTONIA NOGUEIRA DA SILVA	ISS CC	705.18.2593406	1	17/04/2018	021887/2019
ANTONIA NOGUEIRA DA SILVA	ISS CC	705.18.2593406	2	17/05/2018	021888/2019
ANTONIA NOGUEIRA DA SILVA	ISS CC	705.18.2593406	3	18/06/2018	021889/2019
ANTONIA NOGUEIRA DA SILVA	ISS CC	705.18.2593406	4	16/07/2018	021890/2019
ANTONIA NOGUEIRA DA SILVA	ISS CC	705.18.2593406	5	15/08/2018	021891/2019
ANTONIA NOGUEIRA DA SILVA	ISS CC	705.18.2593406	6	14/09/2018	021892/2019
ANTONIO CAVALCANTE FILHO	ISS CC	705.18.2646548	5	19/09/2018	021923/2019
ANTONIO CICERO VIEIRA DE MORAES	ISS CC	705.18.2770413	2	20/09/2018	021975/2019
ANTONIO DA CONCEICAO ALVES	ISS CC	705.18.2635706	5	12/09/2018	021918/2019
ANTONIO MARTINS	ISS CC	705.18.2769973	2	13/09/2018	021971/2019
APARECIDA IVETE CAJANO	ISS CC	705.18.2751176	2	06/09/2018	021967/2019
ARACI BRAGA HAYDU	ISS CC	705.18.2684295	4	17/09/2018	021943/2019
ARISTEU VALESCO DA ROCHA	ISS CC	705.18.2626387	5	12/09/2018	021910/2019
BANCO ITAU S.A.	ISS CC	705.18.2730763	3	24/09/2018	021960/2019
CAMARGO CORREA CIMENTO S.A.	ISS CC	705.18.2638943	5	19/09/2018	021919/2019
CARLOS ALBERTO DOS SANTOS	ISS CC	705.18.2809632	1	11/09/2018	021985/2019
CARLOS ALBERTO SOUZA OLIVEIRA	ISS CC	705.18.2787100	1	04/09/2018	021981/2019
CARLOS VERONEZI	ISS CC	705.18.2658184	5	26/09/2018	021934/2019
CAROLINA ARAUJO SANTANA	ISS CC	705.18.2583304	6	14/09/2018	021883/2019
CELSO LUIS GARCIA	ISS CC	705.18.2704559	3	03/09/2018	021952/2019
CONSTRUTORA E EMPREEND. IMOB. TROPICAL LTDA	ISS CC	705.18.2565253	6	03/09/2018	021881/2019
CONSTRUTORA E INCORPORADORA NAZARE LTDA	ISS CC	705.18.2688873	4	24/09/2018	021949/2019
DANIEL PERES MADRUGA - ESPOLIO	ISS CC	705.18.2626373	5	12/09/2018	021908/2019
DELCIDES KELME	ISS CC	705.18.2646519	5	19/09/2018	021921/2019
DENIS LUPPI KUBO	ISS CC	705.18.2633122	5	12/09/2018	021912/2019
DEUSDEDIT MODESTO ALVES	ISS CC	705.18.2815462	1	18/09/2018	021988/2019
DJALMA JOAO DE ALMEIDA	ISS CC	705.18.2738245	3	24/09/2018	021961/2019
EDIVANIO DINIZ MARTINS	ISS CC	705.18.2825082	1	25/09/2018	021994/2019
EDSON LEME	ISS CC	705.18.2565250	6	03/09/2018	021880/2019
ELIETE LOPES RUBAL BROLACCI	ISS CC	705.16.3008349	1	25/11/2016	021861/2019
ELIETE LOPES RUBAL BROLACCI	ISS CC	705.16.3008349	2	25/12/2016	021862/2019
ELIETE LOPES RUBAL BROLACCI	ISS CC	705.16.3008349	3	25/01/2017	021863/2019
ELIETE LOPES RUBAL BROLACCI	ISS CC	705.16.3008349	4	25/02/2017	021864/2019
ELIETE LOPES RUBAL BROLACCI	ISS CC	705.16.3008349	5	25/03/2017	021865/2019
ELIETE LOPES RUBAL BROLACCI	ISS CC	705.16.3008349	6	25/04/2017	021866/2019
ELIZA CASSEMIRO BENEDITO	ISS CC	705.18.2751132	2	06/09/2018	021966/2019
ELIZANGELA PARRON GONCALVES	ISS CC	705.18.2770839	2	27/09/2018	021976/2019
ELIZANGELA ROSA	ISS CC	705.18.2809949	1	11/09/2018	021986/2019
ERCI ALVES MACIEL	ISS CC	705.18.2825047	1	18/09/2018	021993/2019
EUCLIDES JOSE DA ROCHA	ISS CC	705.16.3002704	1	25/11/2016	021831/2019
EUCLIDES JOSE DA ROCHA	ISS CC	705.16.3002704	2	25/12/2016	021832/2019
EUCLIDES JOSE DA ROCHA	ISS CC	705.16.3002704	3	25/01/2017	021833/2019
EUCLIDES JOSE DA ROCHA	ISS CC	705.16.3002704	4	25/02/2017	021834/2019
EUCLIDES JOSE DA ROCHA	ISS CC	705.16.3002704	5	25/03/2017	021835/2019
EUCLIDES JOSE DA ROCHA	ISS CC	705.16.3002704	6	25/04/2017	021836/2019
FABIO LUIS PERREIRA	ISS CC	705.18.2633130	5	12/09/2018	021913/2019
FERNANDO CARRERA FERNANDEZ	ISS CC	705.18.2585804	6	14/09/2018	021884/2019
FERNANDO LUIZ NERILLO	ISS CC	705.18.2815484	1	18/09/2018	021989/2019
FLAVIANO OLIVEIRA DOS SANTOS	ISS CC	705.18.2585851	6	14/09/2018	021885/2019
FRANCIELE APARECIDA RODRIGUES	ISS CC	705.18.2557372	6	03/09/2018	021875/2019
FRANCINEIDE MARIA DOS SANTOS LEITE	ISS CC	705.18.2557379	6	03/09/2018	021876/2019
FRANCISCO JONAS IRINEU	ISS CC	705.16.3003193	1	25/11/2016	021837/2019
FRANCISCO JONAS IRINEU	ISS CC	705.16.3003193	2	25/12/2016	021838/2019
FRANCISCO JONAS IRINEU	ISS CC	705.16.3003193	3	25/01/2017	021839/2019
FRANCISCO JONAS IRINEU	ISS CC	705.16.3003193	4	25/02/2017	021840/2019
FRANCISCO JONAS IRINEU	ISS CC	705.16.3003193	5	25/03/2017	021841/2019
FRANCISCO JONAS IRINEU	ISS CC	705.16.3003193	6	25/04/2017	021842/2019
FRANCISCO MARTINS DE LIMA	ISS CC	705.18.2607463	5	03/09/2018	021900/2019
GERALDO DA CONSOLACAO FONSECA	ISS CC	705.18.2633431	5	12/09/2018	021914/2019
GERALDO VALE DA SILVA	ISS CC	705.18.2809623	1	11/09/2018	021984/2019
GRACIELA JANETTE TORRES SAEZ	ISS CC	705.18.2597550	6	21/09/2018	021895/2019
GRUPO DE ESTUDOS ESPIRITA DR. EDUARDO MONTEIRO	ISS CC	705.18.2593395	6	14/09/2018	021886/2019
HOSANA CECILIA DA SILVA VICENTE	ISS CC	705.16.3003814	1	25/11/2016	021855/2019
HOSANA CECILIA DA SILVA VICENTE	ISS CC	705.16.3003814	2	25/12/2016	021856/2019
HOSANA CECILIA DA SILVA VICENTE	ISS CC	705.16.3003814	3	25/01/2017	021857/2019
HOSANA CECILIA DA SILVA VICENTE	ISS CC	705.16.3003814	4	25/02/2017	021858/2019
HOSANA CECILIA DA SILVA VICENTE	ISS CC	705.16.3003814	5	25/03/2017	021859/2019
HOSANA CECILIA DA SILVA VICENTE	ISS CC	705.16.3003814	6	25/04/2017	021860/2019
IVANETE VIEIRA DE MENEZES	ISS CC	705.18.2667720	4	03/09/2018	021939/2019
IVANILDO JOSE DOS SANTOS	ISS CC	705.18.2770399	2	20/09/2018	021974/2019
IZABEL ROZA DA SILVA	ISS CC	705.18.2745545	3	28/09/2018	021965/2019
JACIRA DE SOUZA DIAS	ISS CC	705.18.2684320	4	24/09/2018	021945/2019
JANAINA CRISTINA DA COSTA MOREIRA	ISS CC	705.18.2610278	5	03/09/2018	021901/2019

JAEQUINE DE ALMEIDA THEODORO	ISS CC	705.18.2646538	5	19/09/2018	021922/2019
JEFERSON SILVA FERREIRA	ISS CC	705.18.2646787	5	19/09/2018	021927/2019
JOAO ALVES DE OLIVEIRA	ISS CC	705.18.2658198	5	26/09/2018	021935/2019
JOAO SOARES FERREIRA LEITE	ISS CC	705.18.2824830	1	18/09/2018	021992/2019
JORGES IMOVEIS E PARTICIPACOES S C LTDA	ISS CC	705.18.2647565	5	26/09/2018	021933/2019
JOSE CARLOS MANGA	ISS CC	705.18.2824822	1	18/09/2018	021991/2019
JOSE GENALDO LIMA CARNEIRO	ISS CC	705.16.3003422	1	25/11/2016	021843/2019
JOSE GENALDO LIMA CARNEIRO	ISS CC	705.16.3003422	2	25/12/2016	021844/2019
JOSE GENALDO LIMA CARNEIRO	ISS CC	705.16.3003422	3	25/01/2017	021845/2019
JOSE GENALDO LIMA CARNEIRO	ISS CC	705.16.3003422	4	25/02/2017	021846/2019
JOSE GENALDO LIMA CARNEIRO	ISS CC	705.16.3003422	5	25/03/2017	021847/2019
JOSE GENALDO LIMA CARNEIRO	ISS CC	705.16.3003422	6	25/04/2017	021848/2019
JOSE GUIMARAES DOS SANTOS	ISS CC	705.18.2557318	6	03/09/2018	021874/2019
JOSE PAGLIUCA	ISS CC	705.18.2684373	4	24/09/2018	021947/2019
JOSELENE SOUSA SANTOS	ISS CC	705.18.2684224	4	17/09/2018	021941/2019
JUAN MORENO BIANCHI	ISS CC	705.18.2626379	5	12/09/2018	021909/2019
JUREMAR BISPO DOS SANTOS	ISS CC	705.18.2738261	3	24/09/2018	021962/2019
JUREMAR BISPO DOS SANTOS	ISS CC	705.18.2738262	3	24/09/2018	021963/2019
LAND EMPREENDIMENTOS IMOBILIARIOS LTDA	ISS CC	705.18.2635705	5	12/09/2018	021917/2019
LAND EMPREENDIMENTOS IMOBILIARIOS LTDA.	ISS CC	705.18.2730540	3	24/09/2018	021959/2019
LAURIZETE MARIA SOUSA DE OLIVEIRA	ISS CC	705.18.2576676	6	10/09/2018	021882/2019
LENI SANTANA MORAES	ISS CC	705.18.2724555	3	17/09/2018	021955/2019
LICIA MEGUMI TACHIBANA	ISS CC	705.18.2724771	3	17/09/2018	021957/2019
LUIS MARCIO DO CARMO	ISS CC	705.18.2724569	3	17/09/2018	021956/2019
LUZIA DI NUNNO GONCALVES	ISS CC	705.18.2646795	5	19/09/2018	021929/2019
M. BIGUCCI COMERCIO E EMPREENDIMENTOS IMOB.LTDA.	ISS CC	705.18.2689004	4	24/09/2018	021950/2019
MANOEL GALDINO DA SILVA - ESPOLIO	ISS CC	705.18.2618438	5	05/09/2018	021904/2019
MARCELO PEREIRA DE SOUZA	ISS CC	705.18.2658269	5	26/09/2018	021937/2019
MARCOS CESAR SOARES	ISS CC	705.18.2646587	5	19/09/2018	021925/2019
MARGARETH FRACARI BARRETO	ISS CC	705.18.2684325	4	24/09/2018	021946/2019
MARIA ALIETE DE SOUZA	ISS CC	705.18.2597346	6	21/09/2018	021893/2019
MARIA DO CARMO DA SILVA CEZARIO	ISS CC	705.17.2653512	1	06/06/2017	021867/2019
MARIA DO CARMO DA SILVA CEZARIO	ISS CC	705.17.2653512	2	06/07/2017	021868/2019
MARIA DO CARMO DA SILVA CEZARIO	ISS CC	705.17.2653512	3	07/08/2017	021869/2019
MARIA DO CARMO DA SILVA CEZARIO	ISS CC	705.17.2653512	4	04/09/2017	021870/2019
MARIA DO CARMO DA SILVA CEZARIO	ISS CC	705.17.2653512	5	04/10/2017	021871/2019
MARIA DO CARMO DA SILVA CEZARIO	ISS CC	705.17.2653512	6	03/11/2017	021872/2019
MARIA DO CARMO SANTOS RAMOS	ISS CC	705.18.2684298	4	17/09/2018	021944/2019
MARIA ELIANE DA SILVA BEZERRA	ISS CC	705.18.2635704	5	12/09/2018	021916/2019
MARIA EMILIA LIMA SILVA	ISS CC	705.18.2688863	4	24/09/2018	021948/2019
MARIA LUCIA CARRETERO	ISS CC	705.18.2825120	1	25/09/2018	021995/2019
MARIA LUCIA DE OLIVEIRA	ISS CC	705.18.2618305	5	03/09/2018	021902/2019
MARIA RAIMUNDA DE SOUZA	ISS CC	705.16.3001314	1	25/11/2016	021825/2019
MARIA RAIMUNDA DE SOUZA	ISS CC	705.16.3001314	2	25/12/2016	021826/2019
MARIA RAIMUNDA DE SOUZA	ISS CC	705.16.3001314	3	25/01/2017	021827/2019
MARIA RAIMUNDA DE SOUZA	ISS CC	705.16.3001314	4	25/02/2017	021828/2019
MARIA RAIMUNDA DE SOUZA	ISS CC	705.16.3001314	5	25/03/2017	021829/2019
MARIA RAIMUNDA DE SOUZA	ISS CC	705.16.3001314	6	25/04/2017	021830/2019
MARIA ZITA BARBOSA DA SILVA	ISS CC	705.18.2557381	6	03/09/2018	021877/2019
MARIETA BISPO DOS SANTOS	ISS CC	705.18.2633443	5	12/09/2018	021915/2019
MAURICIO PEREIRA DE SOUZA	ISS CC	705.18.2751846	2	13/09/2018	021970/2019
MIRIA VIEIRA DOS SANTOS	ISS CC	705.18.2723316	3	17/09/2018	021954/2019
MORAIS ADM E PART DE BENS PROPRIOS LTDA	ISS CC	705.18.2646762	5	19/09/2018	021926/2019
NARCISO PELOSINI NETO	ISS CC	705.18.2646800	5	19/09/2018	021932/2019
NEUSA RIBEIRO	ISS CC	705.18.2646551	5	19/09/2018	021924/2019
NOTRE DAME INTERMEDICA SAUDE S/A	ISS CC	705.18.2618309	5	03/09/2018	021903/2019
ONORIO BISPO DOS SANTOS NETO	ISS CC	705.18.2738263	3	24/09/2018	021964/2019
PEDRO MARTINEZ LOPES	ISS CC	705.16.2998986	1	25/11/2016	021813/2019
PEDRO MARTINEZ LOPES	ISS CC	705.16.2998986	2	25/12/2016	021814/2019
PEDRO MARTINEZ LOPES	ISS CC	705.16.2998986	3	25/01/2017	021815/2019
PEDRO MARTINEZ LOPES	ISS CC	705.16.2998986	4	25/02/2017	021816/2019
PEDRO MARTINEZ LOPES	ISS CC	705.16.2998986	5	25/03/2017	021817/2019
PEDRO MARTINEZ LOPES	ISS CC	705.16.2998986	6	25/04/2017	021818/2019
PEDRO SERGIO DAMASIO	ISS CC	705.18.2713801	3	17/09/2018	021953/2019
PERCI ESTEVAO SPINELLI GUIMARAES	ISS CC	705.18.2661803	4	03/09/2018	021938/2019
RAFAEL BRITO DA SILVA	ISS CC	705.18.2786912	2	27/09/2018	021978/2019
RAIMUNDO BISPO DOS SANTOS	ISS CC	705.16.3003648	1	25/11/2016	021849/2019
RAIMUNDO BISPO DOS SANTOS	ISS CC	705.16.3003648	2	25/12/2016	021850/2019
RAIMUNDO BISPO DOS SANTOS	ISS CC	705.16.3003648	3	25/01/2017	021851/2019
RAIMUNDO BISPO DOS SANTOS	ISS CC	705.16.3003648	4	25/02/2017	021852/2019
RAIMUNDO BISPO DOS SANTOS	ISS CC	705.16.3003648	5	25/03/2017	021853/2019
RAIMUNDO BISPO DOS SANTOS	ISS CC	705.16.3003648	6	25/04/2017	021854/2019
REGINA ROCHA DE OLIVEIRA	ISS CC	705.16.3000932	1	25/11/2016	021819/2019
REGINA ROCHA DE OLIVEIRA	ISS CC	705.16.3000932	2	25/12/2016	021820/2019
REGINA ROCHA DE OLIVEIRA	ISS CC	705.16.3000932	3	25/01/2017	021821/2019
REGINA ROCHA DE OLIVEIRA	ISS CC	705.16.3000932	4	25/02/2017	021822/2019
REGINA ROCHA DE OLIVEIRA	ISS CC	705.16.3000932	5	25/03/2017	021823/2019
REGINA ROCHA DE OLIVEIRA	ISS CC	705.16.3000932	6	25/04/2017	021824/2019
ROBERTO MATIAS BEZERRA	ISS CC	705.18.2751822	2	13/09/2018	021968/2019
ROQUE CEDRAZ RIOS	ISS CC	705.18.2809327	1	11/09/2018	021983/2019
ROTONDARO PARTICIPACOES E EMPREENDIMENTOS EIRELI	ISS CC	705.18.2597395	6	21/09/2018	021894/2019
RUBENS MOREIRA	ISS CC	705.18.2787059	2	27/09/2018	021979/2019

SAVEREJANUS KOZEMEKIN - ESPOLIO		ISS CC	705.18.2815339	1	18/09/2018	021987/2019
SERGIO FERNANDES		ISS CC	705.18.2607248	5	03/09/2018	021898/2019
SISA CONSTRUTORA E INCORPORADORA LTDA.		ISS CC	705.18.2557412	6	03/09/2018	021879/2019
TERESA CRISTINA DE MORAIS PEREIRA		ISS CC	705.18.2626057	5	05/09/2018	021907/2019
THIAGO DANIEL PIRES		ISS CC	705.18.2770380	2	20/09/2018	021973/2019
TOPCIU CONSTRUTORA E INCORPORADORA LTDA		ISS CC	705.18.2787072	2	27/09/2018	021980/2019
TRANS NEW ABC TRANSPORTADORA LTDA		ISS CC	705.18.2607391	5	03/09/2018	021899/2019
VERA LUCIA ESTEVES RODRIGUES FERREIRA		ISS CC	705.18.2787104	1	04/09/2018	021982/2019
WALDOMIRO PELOSINI FILHO		ISS CC	705.18.2646793	5	19/09/2018	021928/2019
WALDOMIRO PELOSINI FILHO		ISS CC	705.18.2646797	5	19/09/2018	021930/2019
WALDOMIRO PELOSINI FILHO		ISS CC	705.18.2646798	5	19/09/2018	021931/2019
WALTER DIAS DA SILVA - ESPOLIO		ISS CC	705.18.2684279	4	17/09/2018	021942/2019
WASILY TARASIUŁ PAWLUK		ISS CC	705.18.2824813	1	18/09/2018	021990/2019
WILLIAN DIB - USUFRUTUARIO		ISS CC	705.18.2557311	6	03/09/2018	021873/2019
YVONNE MARTINS		ISS CC	705.18.2639231	5	19/09/2018	021920/2019
ZELINDO VENTORINI		ISS CC	705.18.2618610	5	05/09/2018	021906/2019
ZELINDO VENTURINI - ESPOLIO		ISS CC	705.18.2618608	5	05/09/2018	021905/2019
ZEMICIO LOURENCO ALVES		ISS CC	705.18.2786868	2	27/09/2018	021977/2019
ZILDA SOARES SANTOS		ISS CC	705.18.2658242	5	26/09/2018	021936/2019
ELETROPOLITANA METROPOLITANA ELETRICIDADE DE SAO PA	001.107.049.000	ISS.CC	908.18.2837735	1	15/09/2018	039964/2019
CENTRO DE DESENVOL.INFANTIL AQUARELA S/C LTDA	039.505	ISSQN	293.15.1608737	1	15/06/2015	021059/2019
CENTRO DE DESENVOL.INFANTIL AQUARELA S/C LTDA	039.505	ISSQN	293.15.1608738	1	15/07/2015	021060/2019
JMSA APOIO SERV MAN E AC COND FIS E AF S.E. LTME	188.645	ISSQN	405.18.2859889	1	15/02/2016	021086/2019
JMSA APOIO SERV MAN E AC COND FIS E AF S.E. LTME	188.645	ISSQN	405.18.2859890	1	15/03/2016	021087/2019
LOGUIND SERV DE INFORM CADAST E PROP COM LT ME	162.102	ISSQN	405.18.2861774	1	15/01/2014	021088/2019
LOGUIND SERV DE INFORM CADAST E PROP COM LT ME	162.102	ISSQN	405.18.2861775	1	15/02/2014	021089/2019
LOGUIND SERV DE INFORM CADAST E PROP COM LT ME	162.102	ISSQN	405.18.2861776	1	15/03/2014	021090/2019
MARLON C. SUMITA TECNOLOGIA - ME	204.808	ISSQN	405.18.2859568	1	15/02/2013	021061/2019
MARLON C. SUMITA TECNOLOGIA - ME	204.808	ISSQN	405.18.2859569	1	15/03/2013	021062/2019
MARLON C. SUMITA TECNOLOGIA - ME	204.808	ISSQN	405.18.2859570	1	15/04/2013	021063/2019
MARLON C. SUMITA TECNOLOGIA - ME	204.808	ISSQN	405.18.2859571	1	15/05/2013	021064/2019
MARLON C. SUMITA TECNOLOGIA - ME	204.808	ISSQN	405.18.2859572	1	15/06/2013	021065/2019
MARLON C. SUMITA TECNOLOGIA - ME	204.808	ISSQN	405.18.2859573	1	15/12/2013	021066/2019
MARLON C. SUMITA TECNOLOGIA - ME	204.808	ISSQN	405.18.2859574	1	15/10/2014	021067/2019
MARLON C. SUMITA TECNOLOGIA - ME	204.808	ISSQN	405.18.2859575	1	15/11/2014	021068/2019
MARLON C. SUMITA TECNOLOGIA - ME	204.808	ISSQN	405.18.2859576	1	15/12/2014	021069/2019
MARLON C. SUMITA TECNOLOGIA - ME	204.808	ISSQN	405.18.2859577	1	15/01/2015	021070/2019
MARLON C. SUMITA TECNOLOGIA - ME	204.808	ISSQN	405.18.2859578	1	15/02/2015	021071/2019
MARLON C. SUMITA TECNOLOGIA - ME	204.808	ISSQN	405.18.2859579	1	15/03/2015	021072/2019
MARLON C. SUMITA TECNOLOGIA - ME	204.808	ISSQN	405.18.2859580	1	15/04/2015	021073/2019
MARLON C. SUMITA TECNOLOGIA - ME	204.808	ISSQN	405.18.2859581	1	15/05/2015	021074/2019
MARLON C. SUMITA TECNOLOGIA - ME	204.808	ISSQN	405.18.2859582	1	15/06/2015	021075/2019
MARLON C. SUMITA TECNOLOGIA - ME	204.808	ISSQN	405.18.2859583	1	15/07/2015	021076/2019
MARLON C. SUMITA TECNOLOGIA - ME	204.808	ISSQN	405.18.2859584	1	15/08/2015	021077/2019
MARLON C. SUMITA TECNOLOGIA - ME	204.808	ISSQN	405.18.2859585	1	15/09/2015	021078/2019
MARLON C. SUMITA TECNOLOGIA - ME	204.808	ISSQN	405.18.2859586	1	15/10/2015	021079/2019
MARLON C. SUMITA TECNOLOGIA - ME	204.808	ISSQN	405.18.2859587	1	15/11/2015	021080/2019
MARLON C. SUMITA TECNOLOGIA - ME	204.808	ISSQN	405.18.2859588	1	15/12/2015	021081/2019
MARLON C. SUMITA TECNOLOGIA - ME	204.808	ISSQN	405.18.2859589	1	15/01/2016	021082/2019
MARLON C. SUMITA TECNOLOGIA - ME	204.808	ISSQN	405.18.2859590	1	15/02/2016	021083/2019
MARLON C. SUMITA TECNOLOGIA - ME	204.808	ISSQN	405.18.2859591	1	15/03/2016	021084/2019
MARLON C. SUMITA TECNOLOGIA - ME	204.808	ISSQN	405.18.2859592	1	15/04/2016	021085/2019
ALEXANDER APARECIDO NOGUEIRA	003.047.012.983	ITBI	104.18.0086847	1	14/09/2018	018069/2019
DAMIAO PRUDENTE MACHADO JUNIOR	024.056.013.000	ITBI	104.18.0086082	1	08/09/2018	018065/2019
LUCAS ELIAS DA SILVA	522.025.013.000	ITBI	104.18.0086150	1	13/09/2018	018066/2019
SUPRAPATRI ADMINISTRADORA DE BENS LTDA	007.094.012.075	ITBI	104.18.0086257	1	04/09/2018	018067/2019
SUPRAPATRI ADMINISTRADORA DE BENS LTDA	007.094.012.076	ITBI	104.18.0086260	1	04/09/2018	018068/2019
VALDECI MARQUES DE OLIVEIRA	532.032.044.000	ITBI	104.18.0085688	1	12/09/2018	018064/2019
1002 MULTIMARCAS COMERCIO DE VEICULOS LTDA ME		FEY-4359	M.TRANS 709.18.2818877	1	10/09/2018	024100/2019
177 ENGENHARIA E GESTAO LTDA EPP		EBL-1393	M.TRANS 709.18.2838630	1	26/09/2018	033281/2019
3C COMERCIO DE VEICULOS MULTIMARCAS LTDA		FGJ-8849	M.TRANS 709.18.2825960	1	12/09/2018	027707/2019
3D TRANSPORTE DE VEICULOS LTDA ME		CVP-9424	M.TRANS 709.18.2834090	1	20/09/2018	031213/2019
3RIOS INDUSTRIA E COMERCIO DE PLASTICO LTDA		GHN-0705	M.TRANS 709.18.2846872	1	26/09/2018	037377/2019
4 M TRANSP DE PEQUERI LTDA ME		OQH-2426	M.TRANS 709.18.2850443	1	26/09/2018	039187/2019
474 GESTAO E LOCACAO DE ATIVOS LTDA		FRJ-3614	M.TRANS 709.18.2843800	1	26/09/2018	035844/2019
4SHOW COMERCIO DE ELETRONICOS LTDA ME		HLN-6246	M.TRANS 709.18.2833776	1	20/09/2018	031071/2019
4SHOW COMERCIO DE ELETRONICOS LTDA ME		DVN-1595	M.TRANS 709.18.2849020	1	26/09/2018	038470/2019
7 MOTORS AUTOMOVEIS LTDA		GPM-9136	M.TRANS 709.18.2844425	1	28/09/2018	036207/2019
8 EMBALAGENS PLASTICAS EIRELI		QHC-6815	M.TRANS 709.18.2850432	1	26/09/2018	039179/2019
88GERADORES LTDA ME		DAJ-9383	M.TRANS 709.18.2841551	1	26/09/2018	034753/2019
A ANTUNES GARCIA SOCIEDADE INDIVIDUAL DE ADVO		EMI-2294	M.TRANS 709.18.2836381	1	20/09/2018	032452/2019
A C DE SOUSA PANIFICADORA EIRELI EPP		GIT-2516	M.TRANS 709.18.2834210	1	20/09/2018	031258/2019
A CAVALCANTI DE ALBUQUERQUE AR CONDICIONADO		AJN-6964	M.TRANS 709.18.2819709	1	10/09/2018	024506/2019
A COLCHOLANDIA C COL MOV LTDA		EWL-4488	M.TRANS 709.18.2821503	1	10/09/2018	025524/2019
A COLCHOLANDIA C COL MOV LTDA		EWL-4488	M.TRANS 709.18.2846203	1	26/09/2018	037026/2019
A F DE OLIVEIRA COMPRESSORES		GHY-6718	M.TRANS 709.18.2844467	1	26/09/2018	036230/2019
A FORTES SERVICOS DE CONTROLE DE ACESSO LTDA		EJS-9332	M.TRANS 709.18.2829732	1	20/09/2018	029218/2019
A FORTES SERVICOS DE CONTROLE DE ACESSO LTDA		DSQ-5414	M.TRANS 709.18.2835468	1	20/09/2018	031983/2019
A I TRANSPORTES LTDA ME		DPE-2247	M.TRANS 709.18.2836042	1	20/09/2018	032274/2019
A J CONSULTORIA E PARTICIPACOES LTDA EPP		PFE-4110	M.TRANS 709.18.2840474	1	26/09/2018	034202/2019
A J S COML DISTRIBUIDORA DE PECAS LTDA		BTU-1802	M.TRANS 709.18.2833815	1	20/09/2018	031086/2019
A L DE ALMEIDA TRANSPORTES ME		BUS-8874	M.TRANS 709.18.2830636	1	20/09/2018	029675/2019

A M ELLOS SOLUCOES EM TRANSPORTES E LOGISTICA	PZC-6403	M.TRANS	709.18.2816832	1	10/09/2018	023122/2019
A O PACHECO CONTABILIDADE ME	EFT-7239	M.TRANS	709.18.2819980	1	10/09/2018	024635/2019
A R CARVALHO JUNIOR TRANSPORTES	DJF-6280	M.TRANS	709.18.2845658	1	26/09/2018	036809/2019
A R J LOG TRANSPORTES EIRELI EPP	DBL-4030	M.TRANS	709.18.2841923	1	26/09/2018	034925/2019
A S B A EVENTOS PROMOCOES E MARKETING DIRETO	CCR-8943	M.TRANS	709.18.2831202	1	20/09/2018	029918/2019
ABC CONSTRUCOES LTDA ME	GBQ-1876	M.TRANS	709.18.2849742	1	26/09/2018	038865/2019
ABC EMPREENDIMENTOS IMOBILIARIOS LTDA	OYN-7364	M.TRANS	709.18.2821455	1	10/09/2018	025494/2019
ABC EMPREENDIMENTOS IMOBILIARIOS LTDA	OYN-7364	M.TRANS	709.18.2833770	1	20/09/2018	031069/2019
ABC MOTORS LTDA	FAJ-4308	M.TRANS	709.18.2834138	1	20/09/2018	031229/2019
ABC SAFETY COM EQUIP SEG LTDA EPP	OLR-0773	M.TRANS	709.18.2845758	1	26/09/2018	036844/2019
ABDUL HAMID SALEH ABOU SALEH	EVO-8090	M.TRANS	709.18.2826033	1	12/09/2018	027752/2019
ABEL APARECIDO CARNEIRO DA SILVA	FXT-0274	M.TRANS	709.18.2823897	1	10/09/2018	026816/2019
ABEL CEZAR SARDINHA	DKV-1645	M.TRANS	709.18.2850091	1	26/09/2018	039022/2019
ABEL GONCALVES	EDW-3813	M.TRANS	709.18.2831138	1	20/09/2018	029889/2019
ABEL VALDEMIR ARROYO PERES	EQF-5271	M.TRANS	709.18.2817970	1	10/09/2018	023674/2019
ABIGAILDO LOPES DO COUTO	CNG-2386	M.TRANS	709.18.2847668	1	26/09/2018	037780/2019
ABILIO DA RESSURREICAO BENTO NETTO	GBA-0177	M.TRANS	709.18.2827751	1	20/09/2018	028280/2019
ABILIO PEREIRA DA SILVA NETO	AQI-8294	M.TRANS	709.18.2823645	1	10/09/2018	026698/2019
ABN AMRO ARRENDAMENTO MERCANTIL	CVE-4783	M.TRANS	709.18.2833918	1	20/09/2018	031124/2019
ABN AMRO ARRENDAMENTO MERCANTIL	CVE-4783	M.TRANS	709.18.2834430	1	26/09/2018	031348/2019
ABN AMRO ARRENDAMENTO MERCANTIL	CVE-4783	M.TRANS	709.18.2845451	1	26/09/2018	036739/2019
ABNE FERNANDES MACIEL	CHW-8410	M.TRANS	709.18.2826084	1	12/09/2018	027788/2019
ABNE FERNANDES MACIEL	CHW-8410	M.TRANS	709.18.2832439	1	20/09/2018	030559/2019
ABNE FERNANDES MACIEL	CHW-8410	M.TRANS	709.18.2835487	1	20/09/2018	031996/2019
ABNER MUNIZ DE ALMEIDA	FAL-7837	M.TRANS	709.18.2850832	1	26/09/2018	039425/2019
ABOUD CALIL LOCACA DE VEICULOS LTDA	FHO-1334	M.TRANS	709.18.2845505	1	26/09/2018	036756/2019
ABRAAO PIRES	FUH-2874	M.TRANS	709.18.2831713	1	20/09/2018	030175/2019
ABSOLUTE TRANSPORTES E TURISMO LTDA	KPS-6759	M.TRANS	709.18.2831570	1	20/09/2018	030102/2019
ABSOWTA TECAPP DESENV E SERVICO EIRELI EPP	AWM-2208	M.TRANS	709.18.2818763	1	10/09/2018	024050/2019
ABSOWTA TECAPP DESENV E SERVICO EIRELI EPP	AWM-2208	M.TRANS	709.18.2833645	1	20/09/2018	031015/2019
ACACIA RAMALHO SANTOS	DJD-5785	M.TRANS	709.18.2816259	1	10/09/2018	022840/2019
ACACIO PEREIRA	ASQ-6197	M.TRANS	709.18.2839921	1	26/09/2018	033925/2019
ACACIO PINTO DA FONSECA JUNIOR	EWV-5124	M.TRANS	709.18.2815757	1	10/09/2018	022601/2019
ACADEMIA DE ESPORTES JOAO CAITANO LTDA	FTX-2599	M.TRANS	709.18.2833318	1	20/09/2018	030913/2019
ACCESS LANGUAGES SCHOOL SC LTDA	FFV-8137	M.TRANS	709.18.2834102	1	20/09/2018	031215/2019
ACKSON AYLON DE MOURA LIMA	EVD-9496	M.TRANS	709.18.2832055	1	20/09/2018	030347/2019
ACKSON AYLON DE MOURA LIMA	EVD-9496	M.TRANS	709.18.2837409	1	20/09/2018	032999/2019
ACM UNIFORMES PROFISSIONAIS LTDA	MVK-2776	M.TRANS	709.18.2838471	1	26/09/2018	033200/2019
ACOS FENIX COMERCIO DE PRODUTOS SODERURGICOS	EDF-3213	M.TRANS	709.18.2827992	1	20/09/2018	028401/2019
ACP COM VAREJISTA DE JOR REV EIRELI	ENL-8844	M.TRANS	709.18.2832973	1	20/09/2018	030803/2019
ADAIAS FERREIRA NUNES	FCI-6775	M.TRANS	709.18.2831704	1	20/09/2018	030168/2019
ADAILSON TOZZI JUNIOR	DDW-9135	M.TRANS	709.18.2831191	1	20/09/2018	029912/2019
ADAILTON CARLOS DE CARVALHO	DIG-7986	M.TRANS	709.18.2819407	1	10/09/2018	024364/2019
ADAILTON CARLOS DE CARVALHO	DIG-7986	M.TRANS	709.18.2823216	1	10/09/2018	026472/2019
ADAILTON CORREA MUNIZ ME	OAY-6346	M.TRANS	709.18.2832727	1	20/09/2018	030727/2019
ADAILTON DE SOUZA SILVA	BGL-0294	M.TRANS	709.18.2848786	1	26/09/2018	038339/2019
ADAILTON JOSE DIAS	BJD-5274	M.TRANS	709.18.2816639	1	10/09/2018	023028/2019
ADAILTON LOPES DOS SANTOS	DOV-7672	M.TRANS	709.18.2830367	1	20/09/2018	029533/2019
ADAILTON MENINI	KLE-9804	M.TRANS	709.18.2844603	1	26/09/2018	036305/2019
ADAILTON VITORASSE CALEGARI	NAB-8980	M.TRANS	709.18.2849831	1	26/09/2018	038912/2019
ADAIR DA SILVA	DCA-9407	M.TRANS	709.18.2829480	1	20/09/2018	029102/2019
ADAIR DE SOUZA DISTRIBUIDORA DE SORVETES ME	DRM-5021	M.TRANS	709.18.2845612	1	26/09/2018	036788/2019
ADALBERTO CARNEIRO	EZV-9552	M.TRANS	709.18.2818341	1	10/09/2018	023852/2019
ADALBERTO CORREIA DOS SANTOS JUNIOR	EPK-6932	M.TRANS	709.18.2817175	1	10/09/2018	023282/2019
ADALBERTO DENSER DE SA JUNIOR	EEU-7135	M.TRANS	709.18.2828254	1	20/09/2018	028524/2019
ADALBERTO MARCOS ALVES	FOD-2438	M.TRANS	709.18.2820526	1	10/09/2018	024930/2019
ADALBERTO PEREIRA DA SILVA	CYU-1702	M.TRANS	709.18.2816353	1	10/09/2018	022879/2019
ADALBERTO PEREIRA DA SILVA	CYU-1702	M.TRANS	709.18.2817408	1	10/09/2018	023406/2019
ADALBERTO PEREIRA DA SILVA	CYU-1702	M.TRANS	709.18.2835194	1	20/09/2018	031810/2019
ADALGISA DE CARVALHO MARTINS LIMA	EIU-5054	M.TRANS	709.18.2815575	1	10/09/2018	022516/2019
ADALGISA FERREIRA DOS SANTOS	AOF-3057	M.TRANS	709.18.2824234	1	10/09/2018	026991/2019
ADALMIR PAULO COSTA	DWE-9739	M.TRANS	709.18.2837442	1	20/09/2018	033014/2019
ADALTINO ZAURISIO DE SOUZA	CMD-1677	M.TRANS	709.18.2834708	1	20/09/2018	031467/2019
ADALTINO ZAURISIO DE SOUZA	CMD-1677	M.TRANS	709.18.2835154	1	20/09/2018	031781/2019
ADALTON MARIANO BARRETO	DRS-6378	M.TRANS	709.18.2819234	1	10/09/2018	024284/2019
ADALTON MARIANO BARRETO	DRS-6378	M.TRANS	709.18.2836249	1	20/09/2018	032387/2019
ADALTON MARIANO BARRETO	DRS-6378	M.TRANS	709.18.2843879	1	26/09/2018	035888/2019
ADAMO L ANDRIANI MAROTTI	FMZ-6921	M.TRANS	709.18.2821021	1	10/09/2018	025199/2019
ADAO APARECIDO FELIZATTI	CPZ-4057	M.TRANS	709.18.2830409	1	20/09/2018	029557/2019
ADAO GONCALVES GOVEIA	DDM-7407	M.TRANS	709.18.2822520	1	10/09/2018	026116/2019
ADAO JORGE GENARO	EIP-1311	M.TRANS	709.18.2827983	1	20/09/2018	028397/2019
ADAO LOURENCO DA SILVA	EKL-4575	M.TRANS	709.18.2820593	1	10/09/2018	024962/2019
ADAO MEDEIROS DA SILVA	DAK-3203	M.TRANS	709.18.2819811	1	10/09/2018	024557/2019
ADAO RODRIGUES DA SILVA	EFV-5933	M.TRANS	709.18.2830562	1	20/09/2018	029642/2019
ADAPRINT ARTES GRAFICAS	FIJ-4563	M.TRANS	709.18.2821241	1	10/09/2018	025343/2019
ADALMIR DE MESQUITA MELO	NTW-0431	M.TRANS	709.18.2843462	1	26/09/2018	035680/2019
ADAUTO DELMIRO DE LIMA	BNX-2982	M.TRANS	709.18.2825518	1	12/09/2018	027481/2019
ADAYLTON GOMES	ABW-0114	M.TRANS	709.18.2826613	1	12/09/2018	028025/2019
ADBON GOMES DE ALCANTARA NETO	EEM-1924	M.TRANS	709.18.2843724	1	26/09/2018	035810/2019
ADECARLOS COSTA DIAS	DCX-2410	M.TRANS	709.18.2844441	1	26/09/2018	036216/2019
ADEGA PEREIRA LTDA	EOF-6320	M.TRANS	709.18.2830600	1	20/09/2018	029662/2019
ADEILDO JOSE DA SILVA	EWG-6787	M.TRANS	709.18.2815918	1	10/09/2018	022681/2019

ADEILMA MARCOLINO DE OLIVEIRA	FUX-1195	M.TRANS	709.18.2835573	1	20/09/2018	032033/2019
ADEILSON ARRUDA SILVA	ENJ-1961	M.TRANS	709.18.2835815	1	20/09/2018	032163/2019
ADEILTON GONZAGA BASTOS	FZA-0391	M.TRANS	709.18.2839938	1	26/09/2018	033936/2019
ADEILTON NERI DOS SANTOS	FJB-4787	M.TRANS	709.18.2817584	1	10/09/2018	023500/2019
ADEJANIRA APARECIDA MARCOLONGO BRASILINO	DXH-1323	M.TRANS	709.18.2835986	1	20/09/2018	032248/2019
ADELAIDE LIMA MAIA	BOX-7279	M.TRANS	709.18.2850559	1	26/09/2018	039254/2019
ADELAIDE MARIA DOS SANTOS SILVA	EUN-3664	M.TRANS	709.18.2826134	1	12/09/2018	027819/2019
ADELAIDO TEIXEIRA DE ALMEIDA	CPA-3925	M.TRANS	709.18.2847904	1	26/09/2018	037912/2019
ADELIANE GOMES DA SILVA	FAG-1394	M.TRANS	709.18.2819489	1	10/09/2018	024400/2019
ADELIANE GOMES DA SILVA	FAG-1394	M.TRANS	709.18.2841047	1	26/09/2018	034509/2019
ADELIANE MENDES LEANDRO	FLT-1107	M.TRANS	709.18.2839980	1	26/09/2018	033960/2019
ADELINE SANTOS	FBP-8725	M.TRANS	709.18.2831384	1	20/09/2018	030008/2019
ADELINO SUSSAI	FWY-2603	M.TRANS	709.18.2842258	1	26/09/2018	035087/2019
ADELME GUIMARÃES CARVALHO DE JESUS	BVY-4453	M.TRANS	709.18.2826381	1	12/09/2018	027934/2019
ADELMO ALVES DE FREITAS	EPT-9916	M.TRANS	709.18.2849902	1	26/09/2018	038945/2019
ADELMO LUIS DE LIMA	GGC-1890	M.TRANS	709.18.2846762	1	26/09/2018	037325/2019
ADELMO LUIS DE LIMA	GGC-1890	M.TRANS	709.18.2848391	1	26/09/2018	038163/2019
ADELMO PACIFICI	AFV-8692	M.TRANS	709.18.2832659	1	20/09/2018	030690/2019
ADELMO TROMBELI	OLQ-2571	M.TRANS	709.18.2841230	1	26/09/2018	034591/2019
ADELOR CLOVIS ELIAS JUNIOR	OLS-6337	M.TRANS	709.18.2826892	1	12/09/2018	028145/2019
ADELSON AMORIM DOS SANTOS	DDG-0621	M.TRANS	709.18.2826042	1	12/09/2018	027759/2019
ADELSON GOMES DO NASCIMENTO	EEX-1497	M.TRANS	709.18.2815702	1	10/09/2018	022570/2019
ADELSON ROGERIO DA SILVA BARROS	CPO-3375	M.TRANS	709.18.2820674	1	10/09/2018	025005/2019
ADELVANO MENDES CRUZ	DPH-3819	M.TRANS	709.18.2839910	1	26/09/2018	033918/2019
ADEMAR FERREIRA DE ASSIS	GHT-4654	M.TRANS	709.18.2850251	1	26/09/2018	039090/2019
ADEMAR PEREIRA LIMA	FWA-4598	M.TRANS	709.18.2824320	1	10/09/2018	027022/2019
ADEMAR PEREIRA LIMA	FWA-4598	M.TRANS	709.18.2840036	1	26/09/2018	033987/2019
ADEMILSON FAGUNDES DA SILVA	DAQ-8230	M.TRANS	709.18.2838973	1	26/09/2018	033445/2019
ADEMILSON VADES DIAS OLIVEIRA	EJS-8825	M.TRANS	709.18.2841835	1	26/09/2018	034881/2019
ADEMILTON VAZ CAMPELO	DCJ-2568	M.TRANS	709.18.2849813	1	26/09/2018	038900/2019
ADEMIR ALVES	EJB-6755	M.TRANS	709.18.2817110	1	10/09/2018	023247/2019
ADEMIR ALVES	EJB-6755	M.TRANS	709.18.2824604	1	10/09/2018	027185/2019
ADEMIR ALVES DO NASCIMENTO	FLG-1716	M.TRANS	709.18.2830219	1	20/09/2018	029459/2019
ADEMIR CASSIANO DA SILVA	DUY-1456	M.TRANS	709.18.2837412	1	20/09/2018	033001/2019
ADEMIR DIAS DE CARVALHO	EJP-3302	M.TRANS	709.18.2827926	1	20/09/2018	028360/2019
ADEMIR FARIA DE SOUZA	EDU-5116	M.TRANS	709.18.2826931	1	12/09/2018	028170/2019
ADEMIR FRANCISCO DOS SANTOS ME	HFS-4034	M.TRANS	709.18.2833678	1	20/09/2018	031033/2019
ADEMIR GARCIA MOREIRA	FZA-1102	M.TRANS	709.18.2818017	1	10/09/2018	023693/2019
ADEMIR HOROBACK	EQB-0836	M.TRANS	709.18.2823180	1	10/09/2018	026452/2019
ADEMIR JUNIOR DO EGITO LEITE	KZY-5781	M.TRANS	709.18.2821330	1	10/09/2018	025410/2019
ADEMIR MARTINS DE OLIVEIRA	FUS-2060	M.TRANS	709.18.2848829	1	26/09/2018	038362/2019
ADEMIR ORLANDO LEME	DUO-9099	M.TRANS	709.18.2815495	1	10/09/2018	022486/2019
ADEMIR PEREIRA SANTIAGO	FBD-0293	M.TRANS	709.18.2843952	1	26/09/2018	035925/2019
ADEMIR PIRES BUENO	DWU-8599	M.TRANS	709.18.2827037	1	12/09/2018	028229/2019
ADEMIR RIBEIRO DA SILVA	EBA-6734	M.TRANS	709.18.2821949	1	10/09/2018	025823/2019
ADENILSON DE JESUS SA	DXQ-6728	M.TRANS	709.18.2831526	1	20/09/2018	030082/2019
ADENILZA FIRMINO	FBZ-9992	M.TRANS	709.18.2816558	1	10/09/2018	022992/2019
ADENIR VIEIRA	DRK-8509	M.TRANS	709.18.2825813	1	12/09/2018	027637/2019
ADERBAL CALDEIRA DE ANDRADA	BEE-6965	M.TRANS	709.18.2838477	1	26/09/2018	033201/2019
ADESIO FERNANDES	EVU-5503	M.TRANS	709.18.2842110	1	26/09/2018	035013/2019
ADEVANIO FELIX DA SILVA	CCS-8568	M.TRANS	709.18.2848862	1	26/09/2018	038382/2019
ADEZILVA LEONIDA DE ASEVEDO	FAE-1598	M.TRANS	709.18.2842535	1	26/09/2018	035219/2019
ADHEMAR MARTINS XAVIER	DDZ-6036	M.TRANS	709.18.2847551	1	26/09/2018	037711/2019
ADIELSON CARNEIRO LIMA	EVV-7249	M.TRANS	709.18.2832073	1	20/09/2018	030361/2019
ADILEIR CUPERTINO GONCALVES	HDA-6062	M.TRANS	709.18.2820723	1	10/09/2018	025036/2019
ADILSON AMARAL MELLO	FVG-6119	M.TRANS	709.18.2850536	1	26/09/2018	039239/2019
ADILSON APARECIDO HENRIQUE DA SILVA	DFG-4184	M.TRANS	709.18.2850267	1	26/09/2018	039098/2019
ADILSON BORGES MELO	FLQ-6686	M.TRANS	709.18.2818797	1	10/09/2018	024060/2019
ADILSON CLEMENTE	OZM-9861	M.TRANS	709.18.2826376	1	12/09/2018	027931/2019
ADILSON DA SILVA BARBOSA	EDR-1342	M.TRANS	709.18.2837527	1	20/09/2018	033060/2019
ADILSON DA SILVA FERREIRA	EYZ-4186	M.TRANS	709.18.2831297	1	20/09/2018	029964/2019
ADILSON ESTEVES FRANCISCO	FWB-2281	M.TRANS	709.18.2849896	1	26/09/2018	038941/2019
ADILSON FELICIANO DE JESUS	DUR-1189	M.TRANS	709.18.2831768	1	20/09/2018	030202/2019
ADILSON FRANCISCO DE ARRUDA	EDC-3484	M.TRANS	709.18.2817854	1	10/09/2018	023620/2019
ADILSON GONZAGA MARTINS ALVES	ELP-5181	M.TRANS	709.18.2849014	1	26/09/2018	038467/2019
ADILSON LEONARDI LIMA	EGW-2372	M.TRANS	709.18.2840537	1	26/09/2018	034231/2019
ADILSON LOPES	CTG-7064	M.TRANS	709.18.2844931	1	26/09/2018	036477/2019
ADILSON LOPES BOLZAN	FPM-3058	M.TRANS	709.18.2843556	1	26/09/2018	035724/2019
ADILSON PEREIRA DO NASCIMENTO	FGS-8073	M.TRANS	709.18.2818756	1	10/09/2018	024046/2019
ADILSON PINTO	FZW-9893	M.TRANS	709.18.2838340	1	26/09/2018	033142/2019
ADILSON SOUZA LEAL	DQH-3111	M.TRANS	709.18.2844321	1	26/09/2018	036142/2019
ADILSON TERTULIANO DA SILVA	DDA-1461	M.TRANS	709.18.2819479	1	10/09/2018	024396/2019
ADILSON VIEIRA BARBOSA	EDT-4976	M.TRANS	709.18.2841206	1	26/09/2018	034583/2019
ADINAM LUIS JUNIOR	EWL-2049	M.TRANS	709.18.2849784	1	26/09/2018	038884/2019
ADIVALDO MENDES CAMPOS	EQB-0016	M.TRANS	709.18.2839591	1	26/09/2018	033753/2019
ADJAR NOBRE PEREIRA	OFK-6730	M.TRANS	709.18.2849830	1	26/09/2018	038911/2019
ADLER GONCALVES PAULA	FIO-9305	M.TRANS	709.18.2839515	1	26/09/2018	033715/2019
ADLER GONCALVES PAULA	FIO-9305	M.TRANS	709.18.2839670	1	26/09/2018	033798/2019
ADMAM ALVES PINTO	CAG-6387	M.TRANS	709.18.2818248	1	10/09/2018	023810/2019
ADMILSON APARECIDO CARVALHO	FHW-6288	M.TRANS	709.18.2817377	1	10/09/2018	023389/2019
ADMILSON MARTINS JANUARIO	DEM-3940	M.TRANS	709.18.2842381	1	26/09/2018	035140/2019
ADMILSON NOVAES NASCIMENTO	DSL-9034	M.TRANS	709.18.2843659	1	26/09/2018	035780/2019

ADNILSON LUCHETTA BAIÃO	FKE-0203	M.TRANS	709.18.2817105	1	10/09/2018	023243/2019
ADOLFO CARLOS NARDY	GKG-5927	M.TRANS	709.18.2829142	1	20/09/2018	028951/2019
ADOLFO JULIO DOS SANTOS	DBX-2118	M.TRANS	709.18.2838577	1	26/09/2018	033255/2019
ADOLFO MAHS NETO	DJD-6614	M.TRANS	709.18.2841606	1	26/09/2018	034778/2019
ADOLFO PELAEZ MAJADO	DKP-9303	M.TRANS	709.18.2849078	1	26/09/2018	038503/2019
ADOLFO RODRIGUES DE ALMEIDA	PVP-7024	M.TRANS	709.18.2817525	1	10/09/2018	023472/2019
ADONES DOS SANTOS	EPN-4214	M.TRANS	709.18.2830063	1	20/09/2018	029391/2019
ADONIAS OLIVEIRA LOPES DA SILVA	KBU-3034	M.TRANS	709.18.2841191	1	26/09/2018	034575/2019
ADONIAS SOARES DA SILVA	ANI-6441	M.TRANS	709.18.2816729	1	10/09/2018	023071/2019
ADPS TRANSPORTES LTDA EPP	FJH-3706	M.TRANS	709.18.2821723	1	10/09/2018	025675/2019
ADRIANA ABRAHAO CALDEIRA CHIYO	EQS-2193	M.TRANS	709.18.2829993	1	20/09/2018	029354/2019
ADRIANA ALVARENGA DE CARVALHO	DSW-6597	M.TRANS	709.18.2849518	1	26/09/2018	038746/2019
ADRIANA ALVES DE SOUZA GONZALES	KFL-4802	M.TRANS	709.18.2826054	1	12/09/2018	027769/2019
ADRIANA APARECIDA DE ALMEIDA SATO	FCP-2494	M.TRANS	709.18.2850200	1	26/09/2018	039066/2019
ADRIANA APARECIDA FERNANDES	EBZ-6194	M.TRANS	709.18.2828137	1	20/09/2018	028475/2019
ADRIANA APARECIDA FERNANDES	EBZ-6194	M.TRANS	709.18.2839640	1	26/09/2018	033782/2019
ADRIANA APARECIDA GARBO PEREIRA DE LIMA	DON-9782	M.TRANS	709.18.2826138	1	12/09/2018	027821/2019
ADRIANA APARECIDA GOMES	EZR-3943	M.TRANS	709.18.2820117	1	10/09/2018	024700/2019
ADRIANA ARICETO VALDETARO	FHF-3313	M.TRANS	709.18.2834678	1	20/09/2018	031448/2019
ADRIANA ARICETO VALDETARO	FHF-3313	M.TRANS	709.18.2834951	1	20/09/2018	031634/2019
ADRIANA BACCHIN SANTAREM	FRZ-9789	M.TRANS	709.18.2816453	1	10/09/2018	022934/2019
ADRIANA CALHALDO GONSALES	DKG-5038	M.TRANS	709.18.2822525	1	10/09/2018	026120/2019
ADRIANA DA SILVA	FPG-2277	M.TRANS	709.18.2816380	1	10/09/2018	022891/2019
ADRIANA DA SILVA BARRETO ME	FRP-2587	M.TRANS	709.18.2833948	1	20/09/2018	031140/2019
ADRIANA DA SILVA BARRETO ME	FRP-2587	M.TRANS	709.18.2845201	1	26/09/2018	036368/2019
ADRIANA DA SILVA TORRES	KZZ-2015	M.TRANS	709.18.2846632	1	26/09/2018	037248/2019
ADRIANA DE CASSIA LIMA QUINTANA	FTT-6422	M.TRANS	709.18.2850293	1	26/09/2018	039112/2019
ADRIANA DE GODDY	MET-4620	M.TRANS	709.18.2816992	1	10/09/2018	025188/2019
ADRIANA DE MENDONCA PEREIRA	FNR-9098	M.TRANS	709.18.2835397	1	20/09/2018	031937/2019
ADRIANA DE SOUZA SIMOES	EQG-7518	M.TRANS	709.18.2850945	1	26/09/2018	039489/2019
ADRIANA DOMINGUES	FEX-3588	M.TRANS	709.18.2821625	1	10/09/2018	025607/2019
ADRIANA DOS SANTOS BARROS LEITE	DSL-1262	M.TRANS	709.18.2817672	1	10/09/2018	023537/2019
ADRIANA DOS SANTOS FERREIRA BRAGA	DHU-6518	M.TRANS	709.18.2817393	1	10/09/2018	023398/2019
ADRIANA ELIZABETH ROSEL GUAITA	EY-4051	M.TRANS	709.18.2824724	1	10/09/2018	027249/2019
ADRIANA EUZEBIO DA SILVA	FKY-0850	M.TRANS	709.18.2847506	1	26/09/2018	037691/2019
ADRIANA FERREIRA DA SILVA PORCELANI	FGP-0918	M.TRANS	709.18.2825655	1	12/09/2018	027553/2019
ADRIANA GUILLEN BENTO BENAVIDES	GDJ-4476	M.TRANS	709.18.2816462	1	10/09/2018	022938/2019
ADRIANA HERMENEGILDA BARBOSA	DCL-4065	M.TRANS	709.18.2846787	1	26/09/2018	037335/2019
ADRIANA HISSNAUER	FME-3715	M.TRANS	709.18.2826298	1	12/09/2018	027895/2019
ADRIANA LEANDRO VERTEMATI	FVB-7078	M.TRANS	709.18.2836009	1	20/09/2018	032260/2019
ADRIANA LEONEL RODRIGUES	EKC-1907	M.TRANS	709.18.2839911	1	26/09/2018	033919/2019
ADRIANA LOURENCO MOREIRA DA SILVA	DYH-4111	M.TRANS	709.18.2844988	1	26/09/2018	036514/2019
ADRIANA LUCIA DA SILVA	CKK-0332	M.TRANS	709.18.2830895	1	20/09/2018	029798/2019
ADRIANA MARCANTONIO FERREIRA DA SILVA	EYC-4112	M.TRANS	709.18.2826577	1	12/09/2018	028011/2019
ADRIANA MARCHESINI PALOMINO	FTL-4657	M.TRANS	709.18.2846927	1	26/09/2018	037407/2019
ADRIANA MARIA CONSTANTINO MANZANO OLIVEIRA	DKY-4896	M.TRANS	709.18.2848068	1	26/09/2018	038004/2019
ADRIANA MARTIN SILVA	CRJ-0942	M.TRANS	709.18.2842999	1	26/09/2018	035458/2019
ADRIANA MARTINS CALVENTI	EUA-6903	M.TRANS	709.18.2823454	1	10/09/2018	026595/2019
ADRIANA NEPOSIANO RODRIGUES	EJK-3414	M.TRANS	709.18.2847738	1	26/09/2018	037823/2019
ADRIANA NUNES VIEIRA	DLG-9299	M.TRANS	709.18.2820739	1	10/09/2018	025048/2019
ADRIANA NUNES VIEIRA	DMB-1130	M.TRANS	709.18.2832388	1	20/09/2018	030534/2019
ADRIANA OLIVEIRA PARADELAS	EYQ-4577	M.TRANS	709.18.2834740	1	20/09/2018	031490/2019
ADRIANA OLIVEIRA PARADELAS	EYQ-4577	M.TRANS	709.18.2834790	1	20/09/2018	031527/2019
ADRIANA PEREIRA DE ARAUJO	EPP-1085	M.TRANS	709.18.2822494	1	10/09/2018	026102/2019
ADRIANA RAMOS ROSA	EZD-3301	M.TRANS	709.18.2821712	1	10/09/2018	025666/2019
ADRIANA RISCO BRETAS	FEK-4425	M.TRANS	709.18.2825829	1	12/09/2018	027646/2019
ADRIANA ROBERTO DE SOUZA	CXP-6831	M.TRANS	709.18.2828678	1	20/09/2018	028730/2019
ADRIANA ROSE FERNANDES	ERK-0418	M.TRANS	709.18.2822301	1	10/09/2018	026005/2019
ADRIANA ROSE FERNANDES	ERK-0418	M.TRANS	709.18.2844380	1	26/09/2018	036178/2019
ADRIANA RUBIO	DPC-3967	M.TRANS	709.18.2829485	1	20/09/2018	029107/2019
ADRIANA SACILOTTO	GJP-8804	M.TRANS	709.18.2828689	1	20/09/2018	028734/2019
ADRIANA SERGIA CAMPOS DE ALMEIDA	DTF-8194	M.TRANS	709.18.2837320	1	20/09/2018	032948/2019
ADRIANA SILVA DE BARROS SANTOS	LPX-9518	M.TRANS	709.18.2822251	1	10/09/2018	025976/2019
ADRIANA SILVA DO NASCIMENTOM	DDF-6728	M.TRANS	709.18.2827708	1	20/09/2018	028256/2019
ADRIANA SOARES ROCHA RIBEIRO	DML-9856	M.TRANS	709.18.2815830	1	10/09/2018	022637/2019
ADRIANA TARMULIS	FMB-1275	M.TRANS	709.18.2817232	1	10/09/2018	023318/2019
ADRIANA TEIXEIRA RODRIGUES	EKX-9824	M.TRANS	709.18.2835879	1	20/09/2018	032196/2019
ADRIANA TIEMI GOYA	NZF-8358	M.TRANS	709.18.2818181	1	10/09/2018	023776/2019
ADRIANA TORINI AGRELA	FTU-2886	M.TRANS	709.18.2849887	1	26/09/2018	038936/2019
ADRIANA TRANSPORTES MEI	EEZ-7202	M.TRANS	709.18.2845449	1	26/09/2018	036738/2019
ADRIANO ABIB VIEIRA	DUU-6357	M.TRANS	709.18.2835258	1	20/09/2018	031854/2019
ADRIANO AFFONSO MARISCAL	BAJ-4413	M.TRANS	709.18.2830009	1	20/09/2018	029363/2019
ADRIANO ALVES BRICOLI	KPG-9666	M.TRANS	709.18.2846397	1	26/09/2018	037107/2019
ADRIANO ALVES DA SILVA	FGY-4954	M.TRANS	709.18.2842318	1	26/09/2018	035114/2019
ADRIANO ALVES DE SOUZA	EBU-8625	M.TRANS	709.18.2815840	1	10/09/2018	022643/2019
ADRIANO ALVES DE SOUZA	EBU-8625	M.TRANS	709.18.2817310	1	10/09/2018	023355/2019
ADRIANO APARECIDO HERCULANO	CLS-9259	M.TRANS	709.18.2818501	1	10/09/2018	023924/2019
ADRIANO BERNARDINO DE GODDI	EYQ-8539	M.TRANS	709.18.2830215	1	20/09/2018	029456/2019
ADRIANO CARDOSO BITTENCOURT	ESC-1277	M.TRANS	709.18.2817053	1	10/09/2018	023216/2019
ADRIANO CESAR DA SILVA	EIP-9028	M.TRANS	709.18.2840316	1	26/09/2018	034125/2019
ADRIANO DA SILVA CLAUDIO	EJG-4371	M.TRANS	709.18.2830369	1	20/09/2018	029535/2019
ADRIANO DE SOUZA MAJOR	ERG-6712	M.TRANS	709.18.2844398	1	26/09/2018	036189/2019

ADRIANO DO VALE SILVA	DOK-2983	M.TRANS	709.18.2843159	1	28/09/2018	035534/2019
ADRIANO EMILIO DOBO DE LIMA	ENS-1506	M.TRANS	709.18.2849204	1	26/09/2018	038572/2019
ADRIANO FELIX DOS SANTOS	CPO-7160	M.TRANS	709.18.2846587	1	26/09/2018	037225/2019
ADRIANO FERNANDES DOS SANTOS	CPX-6933	M.TRANS	709.18.2821187	1	10/09/2018	025312/2019
ADRIANO FLORES SIQUEIRA	CVT-0674	M.TRANS	709.18.2847883	1	26/09/2018	037899/2019
ADRIANO GOMES DOS SANTOS	EWL-8790	M.TRANS	709.18.2847304	1	26/09/2018	037609/2019
ADRIANO GONCALVES	MON-7534	M.TRANS	709.18.2823362	1	10/09/2018	026558/2019
ADRIANO HENRIQUE BARROZO	PFM-6184	M.TRANS	709.18.2823698	1	10/09/2018	026729/2019
ADRIANO JOSE TARDIVO	EAX-1144	M.TRANS	709.18.2835724	1	20/09/2018	032116/2019
ADRIANO LEANDRO VIEIRA ALVES	DAU-8554	M.TRANS	709.18.2832606	1	20/09/2018	030654/2019
ADRIANO LEANDRO VIEIRA ALVES	DAU-8554	M.TRANS	709.18.2844613	1	26/09/2018	036310/2019
ADRIANO LEANDRO VIEIRA ALVES	DAU-8554	M.TRANS	709.18.2845009	1	26/09/2018	036527/2019
ADRIANO MARTINS RODRIGUES	GRK-6092	M.TRANS	709.18.2846410	1	26/09/2018	037117/2019
ADRIANO MATIAS DA SILVA	ELF-2467	M.TRANS	709.18.2850305	1	26/09/2018	039120/2019
ADRIANO NOGUEIRA DE SOUZA	EBM-8002	M.TRANS	709.18.2817043	1	10/09/2018	023212/2019
ADRIANO PEDRO DE OLIVEIRA MATOS	EVM-4357	M.TRANS	709.18.2835380	1	20/09/2018	031930/2019
ADRIANO POLIZEL	FNB-2023	M.TRANS	709.18.2824023	1	10/09/2018	026888/2019
ADRIANO REBELO	FKA-2976	M.TRANS	709.18.2819228	1	10/09/2018	024281/2019
ADRIANO RIBEIRO MARINS	FUY-3671	M.TRANS	709.18.2832106	1	20/09/2018	030381/2019
ADRIANO RODRIGUES	FAW-7877	M.TRANS	709.18.2826384	1	12/09/2018	027936/2019
ADRIANO ROGERIO BARBOSA DO NASCIMENTO	CNT-3484	M.TRANS	709.18.2847359	1	26/09/2018	037637/2019
ADRIANO SANTANA E TAVARES	NWL-5960	M.TRANS	709.18.2831965	1	20/09/2018	030293/2019
ADRIANO SOUSA PEREIRA	FIU-8145	M.TRANS	709.18.2835638	1	20/09/2018	032071/2019
ADRIANO SOUZA OLIVEIRA	FUT-2454	M.TRANS	709.18.2828338	1	20/09/2018	028562/2019
ADRIANO VANNINI VALLIM BELLOCCHI	FEX-6754	M.TRANS	709.18.2843530	1	26/09/2018	035711/2019
ADRIELLE JORGE MORE BALDASSO	AYQ-3290	M.TRANS	709.18.2829859	1	20/09/2018	029284/2019
ADRIELLE SOUZA SILVA	ETP-3710	M.TRANS	709.18.2838807	1	26/09/2018	033369/2019
ADRIENE VILELA GOMEZ	EKR-2485	M.TRANS	709.18.2818733	1	10/09/2018	024036/2019
ADVENTO BRASIL I C P LTDA EPP	FDT-3967	M.TRANS	709.18.2846118	1	28/09/2018	036992/2019
ADVENTURE MOTOS EIRELI ME	CSX-2753	M.TRANS	709.18.2827822	1	20/09/2018	028310/2019
ADVENTURE MOTOS EIRELI ME	CSX-2753	M.TRANS	709.18.2832572	1	20/09/2018	030631/2019
AFFFORTE MULTIMARCA LTDA ME	FUV-5537	M.TRANS	709.18.2845241	1	26/09/2018	036657/2019
AFONSO DOMINGOS DE OLIVEIRA FILHO	GDY-7410	M.TRANS	709.18.2850048	1	26/09/2018	039006/2019
AFRANIO LAURENTINO DE OLIVEIRA	DTV-3294	M.TRANS	709.18.2850973	1	26/09/2018	039503/2019
AFRANIO PEIXOTO COMERCIO DE GAS LTDA ME	GEN-9815	M.TRANS	709.18.2820070	1	10/09/2018	024679/2019
AGARRADINHO INDUSTRIA E COMERCIO DE BRINDES L	FSN-7910	M.TRANS	709.18.2840301	1	26/09/2018	034119/2019
AGDA REIS LIMA	DLF-5993	M.TRANS	709.18.2823313	1	10/09/2018	026527/2019
AGEM STAR TECNOLOGIA LTDA	GKB-5121	M.TRANS	709.18.2827787	1	20/09/2018	028292/2019
AGEM STAR TECNOLOGIA LTDA	GKB-5121	M.TRANS	709.18.2836002	1	20/09/2018	032256/2019
AGENOR FILHO DE OLIVEIRA AMORIM	DZI-6796	M.TRANS	709.18.2829543	1	20/09/2018	029128/2019
AGENOR FOLONI DE LIMA	FFV-7401	M.TRANS	709.18.2843553	1	26/09/2018	035723/2019
AGENOR JOSE DE ANDRADE	DLA-5122	M.TRANS	709.18.2850037	1	26/09/2018	039001/2019
AGENOR VOLPINI	EIA-3603	M.TRANS	709.18.2819291	1	10/09/2018	024316/2019
AGF BRASEG LEASING S A ARRENDAMENTO MERCANTIL	BRB-8561	M.TRANS	709.18.2845640	1	26/09/2018	036800/2019
AGF BRASEG LEASING S A ARRENDAMENTO MERCANTIL	BRB-8561	M.TRANS	709.18.2848976	1	26/09/2018	038444/2019
AGHILY EXPRESS TRANSPORTES EIRELI ME	FDJ-9401	M.TRANS	709.18.2839374	1	26/09/2018	033645/2019
AGMAR FIGUEIREDO DOS SANTOS PINTO	GHX-3466	M.TRANS	709.18.2840074	1	26/09/2018	034010/2019
AGNALDO GOMES DE ALMEIDA	BUY-2002	M.TRANS	709.18.2821362	1	10/09/2018	025430/2019
AGNERIO CARVALHO DO NASCIMENTO	FEP-3638	M.TRANS	709.18.2816599	1	10/09/2018	023008/2019
AGNO TAVARES COELHO	DUP-7128	M.TRANS	709.18.2832575	1	20/09/2018	030632/2019
AGOSTINHO BATISTA DE OLIVEIRA	GVE-7971	M.TRANS	709.18.2829482	1	20/09/2018	029104/2019
AGRICIO GOMES TEIXEIRA	BTF-4520	M.TRANS	709.18.2826874	1	12/09/2018	028137/2019
AGRO CAMPINAS R C E DISTRIBUIDORA LTDA	GGT-0442	M.TRANS	709.18.2833010	1	20/09/2018	030817/2019
AGT IMPORT E DISTR DE FERRAMENTAS LTDA	EVD-0434	M.TRANS	709.18.2819637	1	10/09/2018	024462/2019
AGT IMPORT E DISTR DE FERRAMENTAS LTDA	EVD-0434	M.TRANS	709.18.2842899	1	26/09/2018	035409/2019
AGUA VERDE TRANSPORTES LTDA ME	MEV-5144	M.TRANS	709.18.2845727	1	26/09/2018	036833/2019
AGUERO INOX MONTAGENS E MANUTENCAO INDUSTRIAL	NZY-3984	M.TRANS	709.18.2833775	1	20/09/2018	031070/2019
AGUERO INOX MONTAGENS E MANUTENCAO INDUSTRIAL	FBC-4689	M.TRANS	709.18.2848279	1	26/09/2018	038116/2019
AGUINALDO DA SILVA CUNHA	FHB-2407	M.TRANS	709.18.2845103	1	26/09/2018	036586/2019
AGUINALDO LUIZ DE LIMA	FXO-7975	M.TRANS	709.18.2824593	1	10/09/2018	027178/2019
AGUINALDO SALES BARROS	BXS-9429	M.TRANS	709.18.2839643	1	26/09/2018	033783/2019
AGUINELO CESAR BRAITE	FNM-5996	M.TRANS	709.18.2823825	1	10/09/2018	026793/2019
AGULHAS NEGRAS DISTRIBUIDORA DE AUTOMOVEIS LT	GDL-4012	M.TRANS	709.18.2827860	1	20/09/2018	028328/2019
AGULHAS NEGRAS DISTRIBUIDORA DE AUTOMOVEIS LT	BMW-5092	M.TRANS	709.18.2833535	1	20/09/2018	030984/2019
AHMAD HAMED ABDOUNI	DHO-7763	M.TRANS	709.18.2838837	1	26/09/2018	033387/2019
AHMAD MOHAMAD EL ORRA CONFECCOES ME	GAJ-0966	M.TRANS	709.18.2845179	1	26/09/2018	036629/2019
AILA LIMA DE OLIVEIRA ME	JXS-1117	M.TRANS	709.18.2845074	1	26/09/2018	036571/2019
AILA MARIA DE FARIAS CAMELO	EAT-0819	M.TRANS	709.18.2844601	1	26/09/2018	036303/2019
AILDA DE JESUS COSTA	EUC-1401	M.TRANS	709.18.2824428	1	10/09/2018	027078/2019
AILTON BRAGA	DSX-3923	M.TRANS	709.18.2824111	1	10/09/2018	026929/2019
AILTON CANDIDO JACINTO	MPV-4532	M.TRANS	709.18.2845102	1	26/09/2018	036585/2019
AILTON COSTA APRIGIO DIAS	DHO-6734	M.TRANS	709.18.2844268	1	26/09/2018	036105/2019
AILTON DE SOUZA PINTO	FHW-8004	M.TRANS	709.18.2847052	1	26/09/2018	037480/2019
AILTON FERREIRA DE SOUZA	DEX-6131	M.TRANS	709.18.2844594	1	26/09/2018	036299/2019
AILTON GOMES DE OLIVEIRA	ERH-6916	M.TRANS	709.18.2846641	1	26/09/2018	037253/2019
AILTON JOSE DA SILVA	EDY-5038	M.TRANS	709.18.2821824	1	10/09/2018	025743/2019
AILTON PEREIRA DOS SANTOS	FWD-1506	M.TRANS	709.18.2848092	1	26/09/2018	038014/2019
AILTON SANTOS DE SOUZA	FUN-9206	M.TRANS	709.18.2850148	1	26/09/2018	039050/2019
AIR MUNDIAL AR CONDICIONADO SC LTDA ME	CYS-5329	M.TRANS	709.18.2830882	1	20/09/2018	029792/2019
AIRLA RAFAELA DOS SANTOS GOMES	FRF-6534	M.TRANS	709.18.2834674	1	20/09/2018	031445/2019
AIRTON DE SOUSA SILVA	EEM-1289	M.TRANS	709.18.2823889	1	10/09/2018	026814/2019
AIRTON FRANCISCATTO	DWI-0916	M.TRANS	709.18.2843386	1	26/09/2018	035645/2019

AIRTON RIBEIRO MENDES	FOG-4154	M.TRANS	709.18.2848554	1	28/09/2018	038229/2019
AJ IMPORT COMERCIO IMPORTACAO E EXPORTACAO DE	GBI-3901	M.TRANS	709.18.2834642	1	20/09/2018	031425/2019
AJC VEIC E SERVICOS LTDA	ORC-7689	M.TRANS	709.18.2830400	1	20/09/2018	029552/2019
AJC VEIC E SERVICOS LTDA	BAZ-4599	M.TRANS	709.18.2834383	1	20/09/2018	031333/2019
AJC VEICULOS E SERVICOS LTDA	FX-7806	M.TRANS	709.18.2825739	1	12/09/2018	027600/2019
AJC VEICULOS E SERVICOS LTDA	AZY-3299	M.TRANS	709.18.2849076	1	26/09/2018	038501/2019
AKR TOPOGRAFIA CONS E COMERCIO LTDA ME	EUV-5011	M.TRANS	709.18.2842357	1	26/09/2018	035131/2019
AKTDIG CONSULTORIA LTDA	ELP-1441	M.TRANS	709.18.2834250	1	20/09/2018	031278/2019
AKTDIG CONSULTORIA LTDA	ELP-1441	M.TRANS	709.18.2834460	1	20/09/2018	031357/2019
AL IND COM IMP E EXP DE ACESS PARA VIDRO AL M	FYX-6234	M.TRANS	709.18.2838288	1	26/09/2018	033113/2019
ALAIDE BASCI VAITKEVICIUS ME	DSW-9154	M.TRANS	709.18.2834252	1	20/09/2018	031280/2019
ALAIDE BASCI VAITKEVICIUS ME	DSW-9154	M.TRANS	709.18.2844893	1	26/09/2018	036454/2019
ALAIDE NUNES VASSALO	FAC-8278	M.TRANS	709.18.2823316	1	10/09/2018	026530/2019
ALAN BALBINO VENANCIO	EES-2813	M.TRANS	709.18.2816271	1	10/09/2018	022846/2019
ALAN CARLOS DE OLIVEIRA SOUZA	FKP-0466	M.TRANS	709.18.2840559	1	26/09/2018	034244/2019
ALAN CRISTIAN DA SILVA	CGJ-9024	M.TRANS	709.18.2817066	1	10/09/2018	023224/2019
ALAN CRISTIAN DA SILVA	CGJ-9024	M.TRANS	709.18.2818185	1	10/09/2018	023778/2019
ALAN CRISTIAN DA SILVA	CGJ-9024	M.TRANS	709.18.2821219	1	10/09/2018	025329/2019
ALAN CRISTIAN DA SILVA	CGJ-9024	M.TRANS	709.18.2844356	1	26/09/2018	036164/2019
ALAN CRISTIAN DA SILVA	CGJ-9024	M.TRANS	709.18.2844884	1	26/09/2018	036447/2019
ALAN DOMINGUES VAZ	DWZ-2117	M.TRANS	709.18.2828030	1	20/09/2018	028418/2019
ALAN DOS SANTOS SANTA ROSA	GAS-6086	M.TRANS	709.18.2830227	1	20/09/2018	029462/2019
ALAN JAMES RODRIGUES DE SANT ANA	DZF-9744	M.TRANS	709.18.2826885	1	12/09/2018	028142/2019
ALAN LOURENCO FELIX DA COSTA	MVP-6214	M.TRANS	709.18.2819985	1	10/09/2018	024637/2019
ALAN MAGALHAES DE SIQUEIRA	FGV-2344	M.TRANS	709.18.2840665	1	26/09/2018	034301/2019
ALAN OLIVEIRA DA SILVA	KKF-3113	M.TRANS	709.18.2849400	1	26/09/2018	038684/2019
ALAN PARANHOS CALDAS	FBS-3112	M.TRANS	709.18.2817670	1	10/09/2018	023536/2019
ALAN SILVA DE OLIVEIRA	COE-7757	M.TRANS	709.18.2817809	1	10/09/2018	025989/2019
ALAN SILVA DO NASCIMENTO	EPV-2544	M.TRANS	709.18.2846726	1	26/09/2018	037299/2019
ALANO TERRAPLENAGEM E LOC DE MAQ LTDA	FDA-2026	M.TRANS	709.18.2831771	1	20/09/2018	030204/2019
ALAOR TONHOLI DA SILVA	CRL-0348	M.TRANS	709.18.2843681	1	26/09/2018	035792/2019
ALBENIVAM FRANCISCA DE LIMA	DJU-8854	M.TRANS	709.18.2844631	1	26/09/2018	036319/2019
ALBERGO ABRIGOS SUSTENTAVEIS EIRELI	KMT-4053	M.TRANS	709.18.2849342	1	26/09/2018	038655/2019
ALBERTINA DE LOURDES VIDEIRA TONELLI	EGQ-3488	M.TRANS	709.18.2818536	1	10/09/2018	023941/2019
ALBERTO BISPO LUZ	HXA-7230	M.TRANS	709.18.2826517	1	12/09/2018	027991/2019
ALBERTO DINI	DGB-3797	M.TRANS	709.18.2850092	1	26/09/2018	039023/2019
ALBERTO ISMAEL DOS SANTOS	BBT-0198	M.TRANS	709.18.2819388	1	10/09/2018	024358/2019
ALBERTO JOAO FIGUEIREDO	OWL-6804	M.TRANS	709.18.2822105	1	10/09/2018	025909/2019
ALBERTO JOAO FIGUEIREDO	OWL-6804	M.TRANS	709.18.2824667	1	10/09/2018	027218/2019
ALBERTO MANOEL FERNANDO DE SA	FRE-4217	M.TRANS	709.18.2817791	1	10/09/2018	023591/2019
ALBERTO MASSONI FILHO	EDS-7986	M.TRANS	709.18.2832063	1	20/09/2018	030353/2019
ALBERTO MOLINA DE LA VEGA	MFT-5049	M.TRANS	709.18.2850271	1	26/09/2018	039100/2019
ALBERTO MOREIRA SOARES	DNO-6488	M.TRANS	709.18.2849490	1	26/09/2018	038728/2019
ALBO TRANSPORTADORA LTDA EPP	ENV-9941	M.TRANS	709.18.2832929	1	20/09/2018	030791/2019
ALCEBIADES TALGE DE SOUZA	FHF-2312	M.TRANS	709.18.2842847	1	26/09/2018	035380/2019
ALCIDES BONELLO FILHO	EPU-7847	M.TRANS	709.18.2819755	1	10/09/2018	024528/2019
ALCIDES BONELLO FILHO	EPU-7847	M.TRANS	709.18.2842229	1	26/09/2018	035069/2019
ALCIDES BONELLO FILHO	EPU-7847	M.TRANS	709.18.2843122	1	26/09/2018	035517/2019
ALCIDES BONELLO FILHO	EPU-7847	M.TRANS	709.18.2843550	1	26/09/2018	035720/2019
ALCIDES CARLOS SANTIN	DPK-3757	M.TRANS	709.18.2817637	1	10/09/2018	023520/2019
ALCIDO SOARES JESUS	DOO-2493	M.TRANS	709.18.2816495	1	10/09/2018	022957/2019
ALCINEI ALDERSON DA SILVA	FNI-1870	M.TRANS	709.18.2842851	1	26/09/2018	035382/2019
ALCIR ALVES DA SILVA	DGZ-9576	M.TRANS	709.18.2825368	1	12/09/2018	027412/2019
ALCIR SANDRO ZACCHE	FYF-0696	M.TRANS	709.18.2816731	1	10/09/2018	023072/2019
ALD AUTOMOTIVE SA	PZF-9990	M.TRANS	709.18.2833035	1	20/09/2018	030827/2019
ALDEIR JOSE MOREIRA DOS SANTOS	DNB-8271	M.TRANS	709.18.2843871	1	26/09/2018	035883/2019
ALDEMAR NOGUEIRA TAPETY	DRI-9505	M.TRANS	709.18.2829807	1	20/09/2018	029257/2019
ALDENORA CASTRO DUARTE	NVB-4855	M.TRANS	709.18.2846435	1	26/09/2018	037135/2019
ALDJAN FERREIRA COSTA	ENL-5987	M.TRANS	709.18.2849182	1	26/09/2018	038562/2019
ALDO BRAZ DA SILVA	DXV-7222	M.TRANS	709.18.2823514	1	10/09/2018	026629/2019
ALDO RIBEIRO DEDEMO	FCG-3981	M.TRANS	709.18.2815791	1	10/09/2018	022619/2019
ALDO VILELA CAJE	BUP-2774	M.TRANS	709.18.2835755	1	20/09/2018	032129/2019
ALDREY ANTUM PRADO	EQJ-9062	M.TRANS	709.18.2843711	1	26/09/2018	035803/2019
ALEANDRO GOMES	DNZ-7812	M.TRANS	709.18.2816561	1	10/09/2018	022993/2019
ALECIO GALLONETTI JUNIOR	DMS-5445	M.TRANS	709.18.2830758	1	20/09/2018	029731/2019
ALEF RODRIGUES	MSV-5456	M.TRANS	709.18.2844224	1	26/09/2018	036078/2019
ALEFH MEDICAL IMPORTACAO E EXPORTACAO LTDA	FHF-0078	M.TRANS	709.18.2821890	1	10/09/2018	025785/2019
ALEIDA BARBARA DE ALMEIDA TEIXEIRA	FOS-5556	M.TRANS	709.18.2823241	1	10/09/2018	026486/2019
ALEKSSANDRA RAMOS STABILE DA SILVA	FMV-4686	M.TRANS	709.18.2826389	1	12/09/2018	027940/2019
ALEN GOMES ANDRADE	KGW-3300	M.TRANS	709.18.2823301	1	10/09/2018	026520/2019
ALEQUICANDRA LACERDA LEITE	HVY-3402	M.TRANS	709.18.2849710	1	26/09/2018	038850/2019
ALESSANDRA DA SILVA	COO-4697	M.TRANS	709.18.2825814	1	12/09/2018	027638/2019
ALESSANDRA AGUIERO	FJH-7770	M.TRANS	709.18.2841083	1	26/09/2018	034521/2019
ALESSANDRA ALVES DE AMORIM	DZF-5198	M.TRANS	709.18.2843947	1	26/09/2018	035921/2019
ALESSANDRA APARECIDA ALVES DA ROCHA	ASB-1431	M.TRANS	709.18.2842231	1	26/09/2018	035070/2019
ALESSANDRA APARECIDA DA SILVA FONSECA	BUA-9370	M.TRANS	709.18.2844223	1	26/09/2018	036077/2019
ALESSANDRA AUGUSTO DA SILVA	DME-4233	M.TRANS	709.18.2837496	1	20/09/2018	033047/2019
ALESSANDRA BARROS DE LIMA	KTF-1717	M.TRANS	709.18.2821293	1	10/09/2018	025376/2019
ALESSANDRA DA CONCEICAO CHAVES	EUA-1683	M.TRANS	709.18.2837459	1	20/09/2018	033024/2019
ALESSANDRA DA SILVA PRADO DOS SANTOS	FBZ-6449	M.TRANS	709.18.2821529	1	10/09/2018	025542/2019
ALESSANDRA DA SILVA PRADO DOS SANTOS	FBZ-6449	M.TRANS	709.18.2835005	1	20/09/2018	031669/2019
ALESSANDRA DA SILVA PRADO DOS SANTOS	CLL-8591	M.TRANS	709.18.2842009	1	26/09/2018	034967/2019

ALESSANDRA DA SILVA SILVEIRA	EXA-5330	M.TRANS	709.18.2820827	1	10/09/2018	025095/2019
ALESSANDRA DE ARAUJO	GCL-0242	M.TRANS	709.18.2839950	1	26/09/2018	033942/2019
ALESSANDRA DE SOUZA MALUF	GHF-3873	M.TRANS	709.18.2817679	1	10/09/2018	023541/2019
ALESSANDRA DE SOUZA PUSSATELI	DBX-1698	M.TRANS	709.18.2835543	1	20/09/2018	032023/2019
ALESSANDRA DE SOUZA PUSSATELI	DBX-1698	M.TRANS	709.18.2848507	1	26/09/2018	038212/2019
ALESSANDRA DI MAURO FERNANDES	FVF-7852	M.TRANS	709.18.2823371	1	10/09/2018	026562/2019
ALESSANDRA FERREIRA DE LIMA	FRR-0725	M.TRANS	709.18.2831228	1	20/09/2018	029927/2019
ALESSANDRA FERREIRA MARTINS	EIA-3644	M.TRANS	709.18.2822179	1	10/09/2018	025938/2019
ALESSANDRA GOMES BARBOZA	FIZ-3814	M.TRANS	709.18.2828431	1	20/09/2018	028614/2019
ALESSANDRA MACIEL VIEIRA	EVD-0755	M.TRANS	709.18.2822117	1	10/09/2018	025912/2019
ALESSANDRA MISSIO GALATI FERNANDES	DDJ-4730	M.TRANS	709.18.2842653	1	26/09/2018	035281/2019
ALESSANDRA NUNES DA SILVA	MBJ-1062	M.TRANS	709.18.2815625	1	10/09/2018	022540/2019
ALESSANDRA PATRICIA LIMA COGO	ELF-6001	M.TRANS	709.18.2826185	1	12/09/2018	027841/2019
ALESSANDRA RIBEIRO DOS SANTOS	DYC-7022	M.TRANS	709.18.2850281	1	26/09/2018	039105/2019
ALESSANDRA ROBERTA B S BATISTA	FTD-3671	M.TRANS	709.18.2831404	1	20/09/2018	030021/2019
ALESSANDRA SABETTA MARTINS GERMENO	CFR-6162	M.TRANS	709.18.2837032	1	20/09/2018	032786/2019
ALESSANDRA SCORSE COSTA	EYM-1517	M.TRANS	709.18.2849497	1	26/09/2018	038733/2019
ALESSANDRA SEBODE	EMM-3151	M.TRANS	709.18.2826406	1	12/09/2018	027948/2019
ALESSANDRA TEIXEIRA DOS SANTOS LYRA	EFQ-5543	M.TRANS	709.18.2826752	1	12/09/2018	028077/2019
ALESSANDRA URSINO BODNARIUC	DRN-7238	M.TRANS	709.18.2850112	1	26/09/2018	039035/2019
ALESSANDRA VANZELLA	DXW-0424	M.TRANS	709.18.2847412	1	26/09/2018	037656/2019
ALESSANDRA VERA PIVA	CZC-3611	M.TRANS	709.18.2830662	1	20/09/2018	029685/2019
ALESSANDRA VILCEK	FEM-5213	M.TRANS	709.18.2841279	1	26/09/2018	034618/2019
ALESSANDRO ALVES	EGO-4325	M.TRANS	709.18.2822444	1	10/09/2018	026074/2019
ALESSANDRO AUGUSTO	EJB-1316	M.TRANS	709.18.2819544	1	10/09/2018	024418/2019
ALESSANDRO BRUNO	EML-3851	M.TRANS	709.18.2819736	1	10/09/2018	024551/2019
ALESSANDRO CARLO ANGELI	FAL-0422	M.TRANS	709.18.2830171	1	20/09/2018	029437/2019
ALESSANDRO CARLO ANGELI	FAL-0422	M.TRANS	709.18.2842660	1	26/09/2018	035283/2019
ALESSANDRO CERABINO JUNIOR	GIW-6654	M.TRANS	709.18.2844952	1	26/09/2018	036492/2019
ALESSANDRO DA SILVA AZEVEDO	FNF-2302	M.TRANS	709.18.2816251	1	10/09/2018	022835/2019
ALESSANDRO DE FREITAS AGUA NOVA	EJQ-9788	M.TRANS	709.18.2832664	1	20/09/2018	030693/2019
ALESSANDRO DE FREITAS AGUA NOVA	EJQ-9788	M.TRANS	709.18.2835782	1	20/09/2018	032143/2019
ALESSANDRO DE FREITAS AGUA NOVA	EJQ-9788	M.TRANS	709.18.2842916	1	26/09/2018	035418/2019
ALESSANDRO DO NASCIMENTO COSTA	ENF-9671	M.TRANS	709.18.2822739	1	10/09/2018	026236/2019
ALESSANDRO MARTINIANO DA SILVA	FTU-0039	M.TRANS	709.18.2816864	1	10/09/2018	023137/2019
ALESSANDRO MELLO CAMACHO	EYM-4468	M.TRANS	709.18.2819164	1	10/09/2018	024251/2019
ALESSANDRO SANDRE DOS SANTOS	GGV-7937	M.TRANS	709.18.2831049	1	20/09/2018	029856/2019
ALESSANDRO SOARES DE SOUSA	GGW-8347	M.TRANS	709.18.2839499	1	26/09/2018	033709/2019
ALEX ALVES FERREIRA	ERK-9338	M.TRANS	709.18.2834803	1	20/09/2018	031536/2019
ALEX ANTONIO DE SANTANA	FDV-0991	M.TRANS	709.18.2841246	1	26/09/2018	034598/2019
ALEX AZEVEDO OLIVEIRA	EOS-9773	M.TRANS	709.18.2819008	1	10/09/2018	024167/2019
ALEX BATISTA BARBOSA	CDK-5045	M.TRANS	709.18.2821832	1	10/09/2018	025750/2019
ALEX BATISTA DOS SANTOS	EFY-1215	M.TRANS	709.18.2825144	1	12/09/2018	027304/2019
ALEX BATISTA DOS SANTOS	EFY-1215	M.TRANS	709.18.2846932	1	26/09/2018	037409/2019
ALEX BOLANDIN CAMARGO	DUII-1605	M.TRANS	709.18.2835683	1	20/09/2018	032100/2019
ALEX CICERO DA SILVA	FZS-2088	M.TRANS	709.18.2850686	1	26/09/2018	039334/2019
ALEX DA SILVA HONORIO XAVIER	FLG-3277	M.TRANS	709.18.2829224	1	20/09/2018	028987/2019
ALEX DE CARVALHO PEREIRA	EUB-3546	M.TRANS	709.18.2850115	1	26/09/2018	039037/2019
ALEX DO NASCIMENTO	DJS-0289	M.TRANS	709.18.2821122	1	10/09/2018	025272/2019
ALEX DO NASCIMENTO	DJS-0289	M.TRANS	709.18.2832164	1	20/09/2018	030417/2019
ALEX DO NASCIMENTO	DJS-0289	M.TRANS	709.18.2844334	1	26/09/2018	036151/2019
ALEX DOLECIER TAVELLA	FBY-7366	M.TRANS	709.18.2846561	1	26/09/2018	037217/2019
ALEX DOS SANTOS	PVA-0729	M.TRANS	709.18.2844005	1	26/09/2018	035956/2019
ALEX EDUARDO BUSCARATTI	JNW-3116	M.TRANS	709.18.2850975	1	26/09/2018	039504/2019
ALEX FABIO CALDEIRA SILVA	GFC-1599	M.TRANS	709.18.2844100	1	26/09/2018	036014/2019
ALEX FERNANDES DA SILVA OLIVEIRA	CTA-7874	M.TRANS	709.18.2840995	1	26/09/2018	034482/2019
ALEX FERREIRA PIMENTEL	DJT-9511	M.TRANS	709.18.2850549	1	26/09/2018	039246/2019
ALEX FERREIRA PIMENTEL	DJT-9511	M.TRANS	709.18.2850550	1	26/09/2018	039247/2019
ALEX FRANCISCO DE SOUZA 34764882841	EKF-9159	M.TRANS	709.18.2823110	1	10/09/2018	026417/2019
ALEX GOMES FERNANDES	DBH-1319	M.TRANS	709.18.2825524	1	12/09/2018	027485/2019
ALEX GONCALVES BARBOSA	FAC-9613	M.TRANS	709.18.2823474	1	10/09/2018	026606/2019
ALEX GOUTIERI DE CARVALHO SILVA	FII-5359	M.TRANS	709.18.2839487	1	26/09/2018	033702/2019
ALEX HENRIQUE PEDRO DE ASSIS	EQJ-3846	M.TRANS	709.18.2831055	1	20/09/2018	029859/2019
ALEX JOSE DE SOUZA	CCZ-8738	M.TRANS	709.18.2843969	1	26/09/2018	035935/2019
ALEX KONSTANDINOS KEMOS	FNI-7587	M.TRANS	709.18.2849752	1	26/09/2018	038870/2019
ALEX LEONARDO	ETE-9859	M.TRANS	709.18.2829317	1	20/09/2018	029021/2019
ALEX LEONARDO	ETE-9859	M.TRANS	709.18.2830345	1	20/09/2018	029522/2019
ALEX NALDO MARQUES	QFB-8485	M.TRANS	709.18.2835062	1	20/09/2018	031710/2019
ALEX PINHEIRO GODOI	GAB-9008	M.TRANS	709.18.2816356	1	10/09/2018	022880/2019
ALEX SALINAS ALBETMAN	PXA-1401	M.TRANS	709.18.2827720	1	20/09/2018	028263/2019
ALEX SANDER LEON BARBOSA	ATJ-1097	M.TRANS	709.18.2828226	1	20/09/2018	028510/2019
ALEX SANDRO PRANDO	DDH-9380	M.TRANS	709.18.2835671	1	20/09/2018	032089/2019
ALEX SANDRO ALVES	FIT-7256	M.TRANS	709.18.2821940	1	10/09/2018	025817/2019
ALEX SANDRO DANTAS DAS SILVA	DFQ-5987	M.TRANS	709.18.2831193	1	20/09/2018	029913/2019
ALEX SANDRO DOS SANTOS	HHH-5804	M.TRANS	709.18.2819092	1	10/09/2018	024213/2019
ALEX SANDRO DOS SANTOS MASINI VEICULOS ME	DCR-3005	M.TRANS	709.18.2816129	1	10/09/2018	022778/2019
ALEX SANDRO DOS SANTOS MASINI VEICULOS ME	DCR-3005	M.TRANS	709.18.2821433	1	10/09/2018	025479/2019
ALEX SANDRO GONCALVES SANTOS	EQL-8177	M.TRANS	709.18.2842895	1	26/09/2018	035405/2019
ALEX SANDRO NUNES DE FARIA	GBA-7651	M.TRANS	709.18.2818746	1	10/09/2018	024041/2019
ALEX SANDRO RODRIGUES PEREIRA	EKK-7230	M.TRANS	709.18.2825278	1	12/09/2018	027367/2019
ALEX SANDRO RODRIGUES PEREIRA	EKK-7230	M.TRANS	709.18.2841194	1	26/09/2018	034577/2019
ALEX SANDRO RODRIGUES PEREIRA	EKK-7230	M.TRANS	709.18.2842091	1	26/09/2018	035004/2019

ALEX SANDRO RODRIGUES PINTO	CLM-2968	M.TRANS	709.18.2850915	1	28/09/2018	039472/2019
ALEX SANDRO SANTOS MORAIS	DDJ-4391	M.TRANS	709.18.2820173	1	10/09/2018	024730/2019
ALEX SANDRO SANTOS MORAIS	DDJ-4391	M.TRANS	709.18.2823753	1	10/09/2018	026751/2019
ALEX SANDRO SILVA DOS SANTOS	AJS-8886	M.TRANS	709.18.2842518	1	28/09/2018	035211/2019
ALEX SANDRO SOBRAL DA SILVA	EBK-3001	M.TRANS	709.18.2822242	1	10/09/2018	025970/2019
ALEX SANDRO VIEIRA DO NASCIMENTO	DHS-5372	M.TRANS	709.18.2844882	1	26/09/2018	036446/2019
ALEX SILVA DE ALMEIDA	FKW-0499	M.TRANS	709.18.2816930	1	10/09/2018	023166/2019
ALEX SILVA DE ALMEIDA	FKW-0499	M.TRANS	709.18.2839386	1	26/09/2018	033652/2019
ALEX SILVA DOS SANTOS	EAV-2200	M.TRANS	709.18.2827836	1	20/09/2018	028316/2019
ALEX TADEU DE MORAES SANTANA	CYM-6853	M.TRANS	709.18.2828940	1	20/09/2018	028846/2019
ALEX XAVIER DA SILVA	FJE-8623	M.TRANS	709.18.2817990	1	10/09/2018	023681/2019
ALEX YUJI FUJII	FXR-1122	M.TRANS	709.18.2850492	1	28/09/2018	039218/2019
ALEXANDER FABIANO PEREIRA	FMK-3806	M.TRANS	709.18.2840009	1	26/09/2018	033974/2019
ALEXANDER GALDINO DA COSTA	DED-0193	M.TRANS	709.18.2847016	1	26/09/2018	037455/2019
ALEXANDER MOGNON	LQQ-4804	M.TRANS	709.18.2820624	1	10/09/2018	024977/2019
ALEXANDER MOGNON	LQQ-4804	M.TRANS	709.18.2835262	1	20/09/2018	031856/2019
ALEXANDER SERAFIM SILVA SANTANA	GGX-7289	M.TRANS	709.18.2817564	1	10/09/2018	023489/2019
ALEXANDRA DE FREITAS ROSINI	APG-7719	M.TRANS	709.18.2847674	1	28/09/2018	037782/2019
ALEXANDRA GISI GONCALVES	DDK-0297	M.TRANS	709.18.2826788	1	12/09/2018	028092/2019
ALEXANDRA RIBEIRO DA SILVA	EIA-1366	M.TRANS	709.18.2821875	1	10/09/2018	025776/2019
ALEXANDRA SOUZA ANTUNES FERREIRA	HMN-4151	M.TRANS	709.18.2847701	1	26/09/2018	037798/2019
ALEXANDRE ADALBERTO DOS REIS	EPJ-7096	M.TRANS	709.18.2837354	1	20/09/2018	032964/2019
ALEXANDRE AGUIAR BUENO	DZH-6444	M.TRANS	709.18.2820780	1	10/09/2018	025068/2019
ALEXANDRE AGUIAR BUENO	DZH-6444	M.TRANS	709.18.2823612	1	10/09/2018	026677/2019
ALEXANDRE ALVES BARROS	GJH-4640	M.TRANS	709.18.2821542	1	10/09/2018	025553/2019
ALEXANDRE ALVES DE SOUZA	FAX-6321	M.TRANS	709.18.2826431	1	12/09/2018	027954/2019
ALEXANDRE APARECIDO JOSE DA SILVA	EWL-9456	M.TRANS	709.18.2817827	1	10/09/2018	023609/2019
ALEXANDRE APARECIDO ODORISSI	DY-5362	M.TRANS	709.18.2843427	1	26/09/2018	035662/2019
ALEXANDRE APARECIDO PEREIRA DA FONSECA	EJH-2494	M.TRANS	709.18.2850530	1	28/09/2018	039237/2019
ALEXANDRE ARNO KAISER	DDB-9006	M.TRANS	709.18.2843308	1	26/09/2018	035607/2019
ALEXANDRE ASSIS DE PAULA BITTENCOURT DOS REIS	CIH-6600	M.TRANS	709.18.2842912	1	26/09/2018	035415/2019
ALEXANDRE AUGUSTO RIBEIRO SILV	EGP-0116	M.TRANS	709.18.2835307	1	20/09/2018	031887/2019
ALEXANDRE AUGUSTO RIBEIRO SILV	EGP-0116	M.TRANS	709.18.2844337	1	26/09/2018	036153/2019
ALEXANDRE BELMIRO FERNANDES	EVD-2396	M.TRANS	709.18.2824140	1	10/09/2018	026945/2019
ALEXANDRE BORGES DA SILVA	EVE-6047	M.TRANS	709.18.2823898	1	10/09/2018	026817/2019
ALEXANDRE BURY DA SILVA	GII-3316	M.TRANS	709.18.2823277	1	10/09/2018	026508/2019
ALEXANDRE C GONCALVES	JIB-9054	M.TRANS	709.18.2821272	1	10/09/2018	025362/2019
ALEXANDRE C GONCALVES	JIB-9054	M.TRANS	709.18.2848570	1	26/09/2018	038240/2019
ALEXANDRE CAVALCANTI DE MELO	FRF-1887	M.TRANS	709.18.2815600	1	10/09/2018	022528/2019
ALEXANDRE CAVALHEIRO TEMPESTINI	FTY-0468	M.TRANS	709.18.2832301	1	20/09/2018	030487/2019
ALEXANDRE COLOGNESI	DNU-6434	M.TRANS	709.18.2829998	1	20/09/2018	029358/2019
ALEXANDRE CORTEZ DA SILVA	CMU-4268	M.TRANS	709.18.2842219	1	26/09/2018	035067/2019
ALEXANDRE DA SILVA	FSP-0367	M.TRANS	709.18.2837013	1	20/09/2018	032777/2019
ALEXANDRE DA SILVA BATISTA	FUD-1271	M.TRANS	709.18.2841032	1	26/09/2018	034500/2019
ALEXANDRE DA SILVA SOUZA	DJS-7268	M.TRANS	709.18.2820658	1	10/09/2018	024998/2019
ALEXANDRE DE AGUIAR SOUZA	CDG-1040	M.TRANS	709.18.2829945	1	20/09/2018	029331/2019
ALEXANDRE DE ALMEIDA	EPZ-4166	M.TRANS	709.18.2839444	1	26/09/2018	033681/2019
ALEXANDRE DE ALMEIDA LADCANE	ELK-5295	M.TRANS	709.18.2848760	1	26/09/2018	038328/2019
ALEXANDRE DE ALMEIDA LADCANE	ELK-5295	M.TRANS	709.18.2850170	1	26/09/2018	039056/2019
ALEXANDRE DE FREITAS	FVP-6360	M.TRANS	709.18.2836737	1	20/09/2018	032645/2019
ALEXANDRE DE OLIVEIRA MARINHO	BYM-7961	M.TRANS	709.18.2817061	1	10/09/2018	023220/2019
ALEXANDRE DIAS BULHA	EBR-4925	M.TRANS	709.18.2820238	1	10/09/2018	024765/2019
ALEXANDRE DIAS SILVA	FIP-1109	M.TRANS	709.18.2847279	1	26/09/2018	037597/2019
ALEXANDRE DOS REIS NOGUEIRA	GDV-8099	M.TRANS	709.18.2838500	1	28/09/2018	033215/2019
ALEXANDRE DOS SANTOS MADUREIRA	EQX-6948	M.TRANS	709.18.2817581	1	10/09/2018	023498/2019
ALEXANDRE FELIX	NQL-1946	M.TRANS	709.18.2821934	1	10/09/2018	025812/2019
ALEXANDRE FONTANEZI	ESE-6936	M.TRANS	709.18.2829332	1	20/09/2018	029029/2019
ALEXANDRE GALHASSE	GFP-7979	M.TRANS	709.18.2837227	1	20/09/2018	032897/2019
ALEXANDRE GOMES PEREIRA	EIP-7677	M.TRANS	709.18.2841354	1	26/09/2018	034668/2019
ALEXANDRE GONCALVES MOREIRA	EGV-5852	M.TRANS	709.18.2819716	1	10/09/2018	024510/2019
ALEXANDRE GONCALVES MOREIRA	EGV-5852	M.TRANS	709.18.2820867	1	10/09/2018	025115/2019
ALEXANDRE GRANDINO	FNI-3210	M.TRANS	709.18.2828895	1	20/09/2018	028828/2019
ALEXANDRE HARUO YOGUI	FWK-9600	M.TRANS	709.18.2839504	1	26/09/2018	033711/2019
ALEXANDRE HENRIQUE RODRIGUES	DGA-2213	M.TRANS	709.18.2821845	1	10/09/2018	025756/2019
ALEXANDRE HORTA HONORIO	PWQ-4401	M.TRANS	709.18.2828801	1	20/09/2018	028785/2019
ALEXANDRE KAZINCZI DA S SOARES	FFV-9672	M.TRANS	709.18.2822095	1	10/09/2018	025901/2019
ALEXANDRE KLERER	GHY-5686	M.TRANS	709.18.2840306	1	26/09/2018	034121/2019
ALEXANDRE LACERDA FATIGATTI	EJD-1563	M.TRANS	709.18.2839229	1	28/09/2018	033590/2019
ALEXANDRE LARANGEIRA VEICULO EPP	EBP-6945	M.TRANS	709.18.2834278	1	20/09/2018	031289/2019
ALEXANDRE LARANGEIRA VEICULO EPP	EBP-6945	M.TRANS	709.18.2849290	1	26/09/2018	038622/2019
ALEXANDRE LEON ALMEIDA LIMA	COS-9723	M.TRANS	709.18.2835902	1	20/09/2018	032212/2019
ALEXANDRE LEON ALMEIDA LIMA	COS-9723	M.TRANS	709.18.2835906	1	20/09/2018	032215/2019
ALEXANDRE LEON ALMEIDA LIMA	COS-9723	M.TRANS	709.18.2836582	1	20/09/2018	032554/2019
ALEXANDRE LEON ALMEIDA LIMA	COS-9723	M.TRANS	709.18.2843406	1	26/09/2018	035653/2019
ALEXANDRE LEONARDO MANTOVANI	GAB-3234	M.TRANS	709.18.2828657	1	20/09/2018	028722/2019
ALEXANDRE LIRA DE MEDEIROS	FYU-8116	M.TRANS	709.18.2828143	1	20/09/2018	028479/2019
ALEXANDRE LOPES LAMBERT	KOS-3168	M.TRANS	709.18.2816275	1	10/09/2018	022849/2019
ALEXANDRE LUIZ GOMES SILVA	FTX-2051	M.TRANS	709.18.2829137	1	20/09/2018	028947/2019
ALEXANDRE LUIZ GOMES SILVA	ELC-2628	M.TRANS	709.18.2846409	1	26/09/2018	037116/2019
ALEXANDRE LUIZ RODRIGUES	FGR-1183	M.TRANS	709.18.2823957	1	10/09/2018	026853/2019
ALEXANDRE LUQUE	GVU-4983	M.TRANS	709.18.2818158	1	10/09/2018	023759/2019
ALEXANDRE MACHADO RODRIGUES	DVK-3117	M.TRANS	709.18.2825952	1	12/09/2018	027701/2019

ALEXANDRE MARCIO LEAO	FNB-3426	M.TRANS	709.18.2820586	1	10/09/2018	024956/2019
ALEXANDRE MASSARIOL PARENTES	CHW-9503	M.TRANS	709.18.2847238	1	26/09/2018	037575/2019
ALEXANDRE MATOS DOS ANJOS	CSB-5525	M.TRANS	709.18.2818091	1	10/09/2018	023725/2019
ALEXANDRE MATTOS TAVARES	EXG-5445	M.TRANS	709.18.2836242	1	20/09/2018	032385/2019
ALEXANDRE MENDES COSTA	FMP-2265	M.TRANS	709.18.2821917	1	10/09/2018	025806/2019
ALEXANDRE MOBILE NUNES	HHR-4213	M.TRANS	709.18.2818970	1	10/09/2018	024150/2019
ALEXANDRE MOBILE NUNES	HHR-4213	M.TRANS	709.18.2830348	1	20/09/2018	029524/2019
ALEXANDRE MONIZ VARGA	CNY-2615	M.TRANS	709.18.2824648	1	10/09/2018	027203/2019
ALEXANDRE MOURA DA SILVA	DMR-2075	M.TRANS	709.18.2834660	1	20/09/2018	031435/2019
ALEXANDRE NICOLAU	GES-2033	M.TRANS	709.18.2817011	1	10/09/2018	023198/2019
ALEXANDRE NOVO TERCEIRO	FKX-5108	M.TRANS	709.18.2828157	1	20/09/2018	028484/2019
ALEXANDRE NOVO TERCEIRO	FKX-5108	M.TRANS	709.18.2839007	1	26/09/2018	033462/2019
ALEXANDRE OSELIN	GHA-2590	M.TRANS	709.18.2839819	1	26/09/2018	033876/2019
ALEXANDRE PEREIRA BENTES	DYD-7255	M.TRANS	709.18.2839803	1	26/09/2018	033869/2019
ALEXANDRE PEREIRA LIMA	FNH-5600	M.TRANS	709.18.2832068	1	20/09/2018	030356/2019
ALEXANDRE PEREIRA LOPES	GKC-3844	M.TRANS	709.18.2847804	1	26/09/2018	037853/2019
ALEXANDRE QUADROS CANASSA TRANSPORTES RODOV E	FRL-0923	M.TRANS	709.18.2846109	1	26/09/2018	036990/2019
ALEXANDRE ROBERTO GOMES GISSI	FTW-1587	M.TRANS	709.18.2815668	1	10/09/2018	022561/2019
ALEXANDRE RUIZ FREITAS	PAC-1613	M.TRANS	709.18.2815505	1	10/09/2018	022490/2019
ALEXANDRE SABADIN MEIRA	FOM-6541	M.TRANS	709.18.2818922	1	10/09/2018	024125/2019
ALEXANDRE SEABRA ESPINOSI	BNR-8855	M.TRANS	709.18.2835967	1	20/09/2018	032240/2019
ALEXANDRE SERAFIM DE ANDRADE	DAE-9684	M.TRANS	709.18.2849851	1	26/09/2018	038924/2019
ALEXANDRE SILVA DE FARIAS	LKT-7487	M.TRANS	709.18.2822269	1	10/09/2018	025985/2019
ALEXANDRE SILVA DOS SANTOS	EQA-3197	M.TRANS	709.18.2822844	1	10/09/2018	026288/2019
ALEXANDRE SILVA DOS SANTOS	EQA-3197	M.TRANS	709.18.2832385	1	20/09/2018	030531/2019
ALEXANDRE SILVA DOS SANTOS	EQA-3197	M.TRANS	709.18.2843107	1	26/09/2018	035509/2019
ALEXANDRE SILVESTRE DA SILVA	DLZ-7172	M.TRANS	709.18.2843281	1	26/09/2018	035596/2019
ALEXANDRE SOUZA SILVA	DRL-0381	M.TRANS	709.18.2835474	1	20/09/2018	031987/2019
ALEXANDRE VACCARI	EGF-4147	M.TRANS	709.18.2839088	1	26/09/2018	033508/2019
ALEXANDRE VELOSO DA SILVA	CMF-5848	M.TRANS	709.18.2816086	1	10/09/2018	022761/2019
ALEXANDRE VIRGENS ALMEIDA	FIW-4181	M.TRANS	709.18.2829365	1	20/09/2018	029041/2019
ALEXANDRE ZABUSCHA MANJACOMO	ELP-3095	M.TRANS	709.18.2832400	1	20/09/2018	030537/2019
ALEXANDRE ZAMBON	DML-0927	M.TRANS	709.18.2821097	1	10/09/2018	025250/2019
ALEXANDRO DA SILVA	DLP-6594	M.TRANS	709.18.2820431	1	10/09/2018	024871/2019
ALEXANDRO GONCALVES DA CUNHA LEITE	FYG-8898	M.TRANS	709.18.2844397	1	26/09/2018	036188/2019
ALEXANDRO MACARI	FBQ-6786	M.TRANS	709.18.2819552	1	10/09/2018	024421/2019
ALEXANDRO MACARI	FBQ-6786	M.TRANS	709.18.2825354	1	12/09/2018	027402/2019
ALEXANDRO MACARI	FBQ-6786	M.TRANS	709.18.2830886	1	20/09/2018	029794/2019
ALEXANDRO MACARI	FBQ-6786	M.TRANS	709.18.2840984	1	26/09/2018	034478/2019
ALEXANDRO MAGALHAES ARAUJO	DDM-7303	M.TRANS	709.18.2824762	1	10/09/2018	027271/2019
ALEXANDRO MAGALHAES ARAUJO	DDM-7303	M.TRANS	709.18.2843873	1	26/09/2018	035884/2019
ALEXANDRO MORAES PIRES	GHJ-0156	M.TRANS	709.18.2835560	1	20/09/2018	032028/2019
ALEXIA DIONIZIO TOMA	EMX-0222	M.TRANS	709.18.2836986	1	20/09/2018	032765/2019
ALEXIS RIZZO DAMIANI	ELF-8405	M.TRANS	709.18.2816543	1	10/09/2018	022981/2019
ALEXSANDER DE SOUZA SILVA	DWS-1223	M.TRANS	709.18.2849284	1	26/09/2018	038618/2019
ALEXSANDRA ALFRED MOSER	FDA-5555	M.TRANS	709.18.2821630	1	10/09/2018	025611/2019
ALEXSANDRE MENEZES DA SILVA	LSI-2451	M.TRANS	709.18.2844304	1	26/09/2018	036129/2019
ALEXSANDRO CARLOS PEIXOTO	DCA-6706	M.TRANS	709.18.2848952	1	26/09/2018	038430/2019
ALEXSANDRO DA SILVA NASCIMENTO	DUW-2704	M.TRANS	709.18.2821288	1	10/09/2018	025374/2019
ALEXSANDRO DA SILVA NASCIMENTO	DUW-2704	M.TRANS	709.18.2825937	1	12/09/2018	027690/2019
ALEXSANDRO DA SILVA NASCIMENTO	DUW-2704	M.TRANS	709.18.2825938	1	12/09/2018	027691/2019
ALEXSANDRO DE JESUS SANTANA	DZS-4429	M.TRANS	709.18.2832215	1	20/09/2018	030438/2019
ALEXSANDRO GOLIN	EYK-2163	M.TRANS	709.18.2818931	1	10/09/2018	024129/2019
ALEXSANDRO LIMA DO NASCIMENTO	BPS-1666	M.TRANS	709.18.2816402	1	10/09/2018	022902/2019
ALEXSANDRO NERONI	FRZ-2826	M.TRANS	709.18.2829285	1	20/09/2018	029007/2019
ALEXSANDRO VICENTE DE OLIVEIRA	DPJ-9430	M.TRANS	709.18.2842987	1	26/09/2018	035451/2019
ALFEM PLASTIC EIRELI	DEU-5077	M.TRANS	709.18.2818897	1	10/09/2018	024111/2019
ALFEU FERREIRA DO NASCIMENTO	CVE-7632	M.TRANS	709.18.2838553	1	26/09/2018	033245/2019
ALFREDO FRANCISCO ROSA TRANSPORTES EIRELI ME	FRH-1909	M.TRANS	709.18.2833936	1	20/09/2018	031134/2019
ALFREDO HUMBERTO MARTINEZ NICOLIELLO	EJE-3506	M.TRANS	709.18.2820134	1	10/09/2018	024707/2019
ALFREDO HUMBERTO MARTINEZ NICOLIELLO	EJE-3506	M.TRANS	709.18.2841352	1	26/09/2018	034666/2019
ALFREDO PAULISTA	NIE-1278	M.TRANS	709.18.2816179	1	10/09/2018	022800/2019
ALFREDO PAULISTA	NIE-1278	M.TRANS	709.18.2828018	1	20/09/2018	028413/2019
ALFREDO RODRIGUES COTRIM JUNIOR	EUN-2434	M.TRANS	709.18.2825762	1	12/09/2018	027612/2019
ALFREDO WENZEL NETO	EQK-9796	M.TRANS	709.18.2834942	1	20/09/2018	031629/2019
ALI MELHEM ABDONI	ELW-7279	M.TRANS	709.18.2847776	1	26/09/2018	037839/2019
ALIANDEIRA DE OLIVEIRA FEBBA MAURICIO	FBZ-8376	M.TRANS	709.18.2836431	1	20/09/2018	032470/2019
ALICANTTI COM DE MOVEIS LTDA	DUF-8080	M.TRANS	709.18.2836297	1	20/09/2018	032407/2019
ALICE BATISTA DA SILVA	CAM-3903	M.TRANS	709.18.2838883	1	26/09/2018	033404/2019
ALICE BATISTA DA SILVA	CAM-3903	M.TRANS	709.18.2839097	1	26/09/2018	033514/2019
ALICE LEDRES ALVES	FFP-5690	M.TRANS	709.18.2842885	1	26/09/2018	035400/2019
ALICE TEIXEIRA MENDES	FUI-4414	M.TRANS	709.18.2820287	1	10/09/2018	024792/2019
ALICIA MACHADO DAMICO	FOC-9103	M.TRANS	709.18.2840134	1	26/09/2018	034037/2019
ALICIO CAVALLARI	FAV-9672	M.TRANS	709.18.2845037	1	26/09/2018	036547/2019
ALICIO CAVALLARI	FAV-9672	M.TRANS	709.18.2849147	1	26/09/2018	038543/2019
ALINE APARECIDA CUMARU LOPES	EFY-9166	M.TRANS	709.18.2831834	1	20/09/2018	030230/2019
ALINE ARAUJO MENEZES SILVA	OQC-8819	M.TRANS	709.18.2821537	1	10/09/2018	025548/2019
ALINE BISCHOFF	FHQ-0445	M.TRANS	709.18.2827877	1	20/09/2018	028336/2019
ALINE BRATFISCH MACEDO	ETN-2996	M.TRANS	709.18.2839576	1	26/09/2018	033743/2019
ALINE BRITTO DE ALBUQUERQUE	FLQ-9663	M.TRANS	709.18.2829193	1	20/09/2018	028974/2019
ALINE CASSOLI DE PAULA	DDH-0489	M.TRANS	709.18.2847730	1	26/09/2018	037818/2019
ALINE CHIRNEV GALHARDO	EYW-0826	M.TRANS	709.18.2835104	1	20/09/2018	031740/2019

ALINE CHRISPAN	FKX-6601	M.TRANS	709.18.2842237	1	26/09/2018	035075/2019
ALINE COIMBRA SANTOS	DHV-7757	M.TRANS	709.18.2847850	1	26/09/2018	037876/2019
ALINE CRISTINA DA SILVA	DVP-3638	M.TRANS	709.18.2845046	1	26/09/2018	036553/2019
ALINE CRISTINA VENTURA DA SILVA	FKK-2508	M.TRANS	709.18.2842452	1	26/09/2018	035178/2019
ALINE DA SILVA MORAES	IRV-7804	M.TRANS	709.18.2817506	1	10/09/2018	023458/2019
ALINE DAMACENA COSTA	ESU-5615	M.TRANS	709.18.2836754	1	20/09/2018	032651/2019
ALINE DE ASSIS MARIQUI PICOLO	GXJ-4398	M.TRANS	709.18.2821827	1	10/09/2018	025746/2019
ALINE DE ASSIS MARIQUI PICOLO	GXJ-4398	M.TRANS	709.18.2821830	1	10/09/2018	025748/2019
ALINE DE CASTRO ORTEGA	EUM-2984	M.TRANS	709.18.2831213	1	20/09/2018	029922/2019
ALINE DE MORAES SCHNUR	LLK-8697	M.TRANS	709.18.2835601	1	20/09/2018	032049/2019
ALINE DE OLIVEIRA OBERMEIER	ELV-2835	M.TRANS	709.18.2836790	1	20/09/2018	032668/2019
ALINE DE OLIVEIRA SANTOS	CXQ-6580	M.TRANS	709.18.2821296	1	10/09/2018	025379/2019
ALINE DE OLIVEIRA VIEIRA	EAS-6332	M.TRANS	709.18.2822600	1	10/09/2018	026160/2019
ALINE DELPENHO RIBEIRO	DDM-9211	M.TRANS	709.18.2848018	1	26/09/2018	037983/2019
ALINE DO NASCIMENTO RAMOS	EDB-2951	M.TRANS	709.18.2848877	1	26/09/2018	038393/2019
ALINE DOS ANJOS LIMA BORDELI	LLP-8194	M.TRANS	709.18.2819090	1	10/09/2018	024211/2019
ALINE DOS SANTOS SOUZA	GEY-0778	M.TRANS	709.18.2823244	1	10/09/2018	026489/2019
ALINE FERNANDA PERES ROSA	EWL-8523	M.TRANS	709.18.2829581	1	20/09/2018	029147/2019
ALINE FONSECA LEITE	EJC-2743	M.TRANS	709.18.2837349	1	20/09/2018	032961/2019
ALINE FONSECA LEITE	EJC-2743	M.TRANS	709.18.2850926	1	26/09/2018	039477/2019
ALINE LOPES DE CAMPOS	CCQ-9714	M.TRANS	709.18.2821603	1	10/09/2018	025592/2019
ALINE MARTINI	FRY-9856	M.TRANS	709.18.2824359	1	10/09/2018	027035/2019
ALINE MOREIRA DOS SANTOS	FJK-9593	M.TRANS	709.18.2834980	1	20/09/2018	031651/2019
ALINE R OLIVEIRA	ETO-8893	M.TRANS	709.18.2820054	1	10/09/2018	024671/2019
ALINE REGINA ALVES STANGORLINI	FUY-6535	M.TRANS	709.18.2842392	1	26/09/2018	035149/2019
ALINE RIQUENA DE ALMEIDA	BIY-4117	M.TRANS	709.18.2850802	1	26/09/2018	039405/2019
ALINE ROBERTA DE OLIVEIRA RAMANIN	DNI-6192	M.TRANS	709.18.2829160	1	20/09/2018	028958/2019
ALINE SERAFIN SANTOS DE OLIVEIRA	EBH-7788	M.TRANS	709.18.2819029	1	10/09/2018	024178/2019
ALINE SILVA DOS SANTOS	JUU-1420	M.TRANS	709.18.2846971	1	26/09/2018	037427/2019
ALINE SILVA LACERDA	ERK-8269	M.TRANS	709.18.2848399	1	26/09/2018	038170/2019
ALINE SIQUEIRA DAMASCENO GOMES	AJE-7340	M.TRANS	709.18.2837440	1	20/09/2018	033013/2019
ALINE SPINELLO	ENS-6333	M.TRANS	709.18.2816065	1	10/09/2018	022744/2019
ALINE SPINELLO	ENW-6335	M.TRANS	709.18.2816066	1	10/09/2018	022745/2019
ALINE TATIANE GARCIA	JEJ-5443	M.TRANS	709.18.2825216	1	12/09/2018	027338/2019
ALINE VIANA BUENO	EKK-3215	M.TRANS	709.18.2834805	1	20/09/2018	031537/2019
ALIRIO DE OLIVEIRA CAVALCANTE	FWF-0802	M.TRANS	709.18.2821084	1	10/09/2018	025243/2019
ALISN BERTOLDO DA COSTA	DGU-2063	M.TRANS	709.18.2841821	1	26/09/2018	034872/2019
ALISON GUILHERME AGUIAR VIEIRA	EOZ-3258	M.TRANS	709.18.2838785	1	26/09/2018	033356/2019
ALISS COMERCIO DE AUTOMOVEIS LTDA	FIK-0321	M.TRANS	709.18.2833642	1	20/09/2018	031014/2019
ALISS COMERCIO DE AUTOMOVEIS LTDA	ENF-3194	M.TRANS	709.18.2850725	1	26/09/2018	039361/2019
ALISSON BRANDOLI DOS SANTOS	EEV-7663	M.TRANS	709.18.2849155	1	26/09/2018	038548/2019
ALISSON DE BARROS JESUS	ESW-0833	M.TRANS	709.18.2817062	1	10/09/2018	023221/2019
ALISSON DOS SANTOS	EJD-2288	M.TRANS	709.18.2821561	1	10/09/2018	025565/2019
ALISSON MESSIAS BATISTA CAMPOS	GIU-6665	M.TRANS	709.18.2825217	1	12/09/2018	027339/2019
ALISSON MESSIAS BATISTA CAMPOS	GIU-6665	M.TRANS	709.18.2825480	1	12/09/2018	027461/2019
ALISSON MESSIAS BATISTA CAMPOS	GIU-6665	M.TRANS	709.18.2830588	1	20/09/2018	029655/2019
ALISSON MESSIAS BATISTA CAMPOS	GIU-6665	M.TRANS	709.18.2840813	1	26/09/2018	034381/2019
ALISSON MESSIAS BATISTA CAMPOS	GIU-6665	M.TRANS	709.18.2841120	1	26/09/2018	034537/2019
ALISSON MESSIAS BATISTA CAMPOS	GIU-6665	M.TRANS	709.18.2841847	1	26/09/2018	034890/2019
ALISSON MESSIAS BATISTA CAMPOS	GIU-6665	M.TRANS	709.18.2842006	1	26/09/2018	034965/2019
ALL PIGMENTS BRASIL LTDA ME	FGB-8034	M.TRANS	709.18.2826794	1	12/09/2018	028094/2019
ALLAN CHRYSY GONCALVES VIANNA DA SILVA R	EYC-3225	M.TRANS	709.18.2825270	1	12/09/2018	027363/2019
ALLAN GUSTAVO COMPTOIR	FNL-5918	M.TRANS	709.18.2821933	1	10/09/2018	025811/2019
ALLAN JOSE DE SOUZA DOMENICHELLI	KOT-8004	M.TRANS	709.18.2818306	1	10/09/2018	023834/2019
ALLAN KIYOSHI KANESHIRO RODRIGUES ALVES	DUV-4145	M.TRANS	709.18.2825498	1	12/09/2018	027474/2019
ALLAN TAKAHASHI	FDN-9444	M.TRANS	709.18.2828429	1	20/09/2018	034213/2019
ALLAN WAGNER SIQUEIRA DA SILVA	FPU-7784	M.TRANS	709.18.2826039	1	12/09/2018	027757/2019
ALLIANCE COM DE AGUA MINERAL LTDA ME	JOM-6349	M.TRANS	709.18.2819648	1	10/09/2018	024470/2019
ALLIANZ SEGUROS S A	FJG-0763	M.TRANS	709.18.2833236	1	20/09/2018	030891/2019
ALLIANZ SEGUROS S.A.	GDF-9143	M.TRANS	709.18.2827683	1	20/09/2018	028247/2019
ALMANDO GONCALVES MARTINS	EIY-3415	M.TRANS	709.18.2825557	1	12/09/2018	027504/2019
ALMEIDA E ROMANINI ENGENHARIA LTDA ME	FKS-1931	M.TRANS	709.18.2832472	1	20/09/2018	030579/2019
ALMERINDO BARBOSA SILVA	KPC-9160	M.TRANS	709.18.2825447	1	12/09/2018	027446/2019
ALMIR DOS SANTOS	EIH-4149	M.TRANS	709.18.2820896	1	10/09/2018	025129/2019
ALMIR ROBERTO M BARBOSA	CXC-1855	M.TRANS	709.18.2820822	1	10/09/2018	025093/2019
ALMIR ROBERTO M BARBOSA	CXC-1855	M.TRANS	709.18.2832159	1	20/09/2018	030413/2019
ALMIR ROBERTO M BARBOSA	CXC-1855	M.TRANS	709.18.2832204	1	20/09/2018	030432/2019
ALMIR ROBERTO M BARBOSA	CXC-1855	M.TRANS	709.18.2844314	1	26/09/2018	036139/2019
ALMIR ROBERTO M BARBOSA	CXC-1855	M.TRANS	709.18.2844448	1	26/09/2018	036222/2019
ALMIR RODRIGUES DE OLIVEIRA	OFM-5023	M.TRANS	709.18.2846555	1	26/09/2018	037214/2019
ALMIR ROGERIO RIBEIRO	PYC-2388	M.TRANS	709.18.2844121	1	26/09/2018	036024/2019
ALMIR TRANCOLIN JUNIOR	EOJ-2279	M.TRANS	709.18.2844013	1	26/09/2018	035961/2019
ALMIRA MARIA CARVALHO	ELH-6737	M.TRANS	709.18.2834703	1	20/09/2018	031463/2019
ALMIRA MARIA CARVALHO	DNO-0619	M.TRANS	709.18.2839098	1	26/09/2018	033515/2019
ALMIRA SOUZA DE GOES	EGV-7016	M.TRANS	709.18.2830620	1	20/09/2018	029670/2019
ALMIX DISTRIBUIDORA DE PROD ALIMENTICIOS LTDA	FNT-4410	M.TRANS	709.18.2825171	1	12/09/2018	027315/2019
ALOISIO FABIO SOARES DA SILVA	FRX-3333	M.TRANS	709.18.2824274	1	10/09/2018	027004/2019
ALOISIO FABIO SOARES DA SILVA	FRX-3333	M.TRANS	709.18.2847758	1	26/09/2018	037829/2019
ALOISIO MARGARDO ROSA	CZD-4088	M.TRANS	709.18.2844843	1	26/09/2018	036419/2019
ALONSO SILVEIRA	ERW-2245	M.TRANS	709.18.2831494	1	20/09/2018	030061/2019
ALPE COMERCIO DE SERRALHERIA LTDA ME	BRN-7600	M.TRANS	709.18.2825610	1	12/09/2018	02527/2019
ALSTEM EXPORTACAO LTDA	FVV-1008	M.TRANS	709.18.2834474	1	20/09/2018	031365/2019

ALTAIR CARVALHO FERREIRA	CBQ-9480	M.TRANS	709.18.2846813	1	28/09/2018	037350/2019
ALTAIR TADEU MARQUES	GAX-3317	M.TRANS	709.18.2836533	1	20/09/2018	032527/2019
ALTO HORIZONTE COMERCIO DE GAS EIRELI	CSQ-1796	M.TRANS	709.18.2826952	1	12/09/2018	028181/2019
ALUEIDE MENDES BRANDAO DE SOUZA	HDF-3214	M.TRANS	709.18.2825974	1	12/09/2018	027715/2019
ALUETI ROSA SORIANO	DRC-9609	M.TRANS	709.18.2829153	1	20/09/2018	028954/2019
ALUGACARRO LOCADORA DE VEICULOS LTDA ME	GAJ-1521	M.TRANS	709.18.2845536	1	26/09/2018	036765/2019
ALUISIO DE FREITAS	HGF-8116	M.TRANS	709.18.2821526	1	10/09/2018	025540/2019
ALUMISILVA COMERCIO DE ALUMINIO E ACESSORIOS	EYQ-4143	M.TRANS	709.18.2842521	1	26/09/2018	035213/2019
ALVANI ALMEIDA MENDES	DKR-1741	M.TRANS	709.18.2843491	1	26/09/2018	035693/2019
ALVARO AUGUSTO DE LIMA	HFB-1032	M.TRANS	709.18.2835215	1	20/09/2018	031825/2019
ALVARO MOURA CABRAL	EDB-1608	M.TRANS	709.18.2826121	1	12/09/2018	027813/2019
ALVARO SIDNEI COSTA	CVL-5464	M.TRANS	709.18.2847586	1	26/09/2018	037735/2019
ALVES E REIS PRESTACAO DE SERVICOS LTDA	EWL-3331	M.TRANS	709.18.2834170	1	20/09/2018	031243/2019
ALVES MANUTENCAO TOTAL LTDA	BMH-5401	M.TRANS	709.18.2846167	1	26/09/2018	037011/2019
ALVINO AUGUSTO LOPES	CTB-0615	M.TRANS	709.18.2828322	1	20/09/2018	028556/2019
ALYSON ALLAN ALMEIDA VICTORINO	FKN-4813	M.TRANS	709.18.2828990	1	20/09/2018	028875/2019
ALYSSON MARCOS IGNACIO	DYD-8332	M.TRANS	709.18.2817108	1	10/09/2018	023245/2019
ALYSSON ROGERIO VASCONCELLOS CORREGIO	DDW-9011	M.TRANS	709.18.2841880	1	26/09/2018	034906/2019
ALZIRA BASILIO DA SILVA	PXZ-0397	M.TRANS	709.18.2830501	1	20/09/2018	029614/2019
ALZIRA DANTAS FREIRES	GJA-5685	M.TRANS	709.18.2840057	1	26/09/2018	033998/2019
ALZIRA LINDAURA DA SILVA	DQA-6410	M.TRANS	709.18.2842583	1	26/09/2018	035240/2019
ALZIRA RODRIGUES TORREZAN	DVN-8447	M.TRANS	709.18.2831161	1	20/09/2018	029899/2019
AMADEU COMERCIO DE PRODUTOS DE LIMPEZA EIRELI	FYC-5429	M.TRANS	709.18.2816147	1	10/09/2018	022784/2019
AMADEU MACIEL JUNIOR	CRC-5963	M.TRANS	709.18.2823228	1	10/09/2018	026479/2019
AMAL SAID EL HINDI	EKK-0609	M.TRANS	709.18.2837315	1	20/09/2018	032944/2019
AMANDA ALMEIDA OLIVEIRA	EEV-3674	M.TRANS	709.18.2816197	1	10/09/2018	022809/2019
AMANDA ALVES BASSI	AWV-9513	M.TRANS	709.18.2815938	1	10/09/2018	022690/2019
AMANDA ALVES MORAES	DVK-1304	M.TRANS	709.18.2835541	1	20/09/2018	032021/2019
AMANDA ANTUNES SANTOS	EYK-8819	M.TRANS	709.18.2823396	1	10/09/2018	026571/2019
AMANDA ELEN ROSA	FRA-5234	M.TRANS	709.18.2837423	1	20/09/2018	033005/2019
AMANDA GIL EPP	EKQ-1523	M.TRANS	709.18.2834437	1	20/09/2018	031351/2019
AMANDA JUSTINO DE SOUZA	DEL-5526	M.TRANS	709.18.2815831	1	10/09/2018	022638/2019
AMANDA LUIZA SILVA DOS ANJOS CAVALHEIRO	FIT-9871	M.TRANS	709.18.2830776	1	20/09/2018	029741/2019
AMANDA LUIZA SILVA DOS ANJOS CAVALHEIRO	FIT-9871	M.TRANS	709.18.2840875	1	26/09/2018	034412/2019
AMANDA LUIZA SILVA DOS ANJOS CAVALHEIRO	FIT-9871	M.TRANS	709.18.2847367	1	26/09/2018	037640/2019
AMANDA MOREIRA SOUSA	FUZ-5542	M.TRANS	709.18.2818521	1	10/09/2018	023935/2019
AMANDA PELLOI SOARES	FYT-9694	M.TRANS	709.18.2849286	1	26/09/2018	038620/2019
AMANDA PEREIRA DA SILVA	ERN-5646	M.TRANS	709.18.2819143	1	10/09/2018	024244/2019
AMANDA PEREIRA MOREIRA	FXP-5154	M.TRANS	709.18.2823773	1	10/09/2018	026763/2019
AMARILDO DE ALMEIDA LEITE ENTREGAS RAPIDAS ME	DUR-3549	M.TRANS	709.18.2845756	1	26/09/2018	036843/2019
AMARILDO JOSE DE OLIVEIRA	FOP-7148	M.TRANS	709.18.2818187	1	10/09/2018	023780/2019
AMARO CELSO DA SILVA	CFP-1917	M.TRANS	709.18.2834783	1	20/09/2018	031522/2019
AMATO MARCHETTI NETO	FRQ-7877	M.TRANS	709.18.2829368	1	20/09/2018	029043/2019
AMAURI ALDINO DE SOUSA	OZU-9679	M.TRANS	709.18.2835930	1	20/09/2018	032222/2019
AMAURI CARVALHO DE MORAIS	EAL-2282	M.TRANS	709.18.2836605	1	20/09/2018	032571/2019
AMAURI HERNANDES	CMF-9783	M.TRANS	709.18.2848290	1	26/09/2018	038121/2019
AMAURI RODRIGUES DA SILVA	CVY-7880	M.TRANS	709.18.2824586	1	10/09/2018	027173/2019
AMAURI RODRIGUES DA SILVA	CVY-7880	M.TRANS	709.18.2837374	1	20/09/2018	032978/2019
AMAURY DIAS	FWS-7647	M.TRANS	709.18.2815716	1	10/09/2018	022577/2019
AMAURY DIAS	FWS-7647	M.TRANS	709.18.2828649	1	20/09/2018	028718/2019
AMAURY DIAS	FWS-7647	M.TRANS	709.18.2838884	1	26/09/2018	033405/2019
AMAURY DIVINO DA SILVA	OLV-8293	M.TRANS	709.18.2829426	1	20/09/2018	029074/2019
AMB COMERCIO DE VEICULOS LTDA	FBZ-6046	M.TRANS	709.18.2845563	1	26/09/2018	036772/2019
AMELIA DE ASSUNCAO SOUZA	DQQ-2953	M.TRANS	709.18.2828671	1	20/09/2018	028726/2019
AMELIA NOGUEIRA FERNANDES	QOI-4808	M.TRANS	709.18.2850991	1	26/09/2018	039515/2019
AMELIA RODRIGUES ROCHA DOS SANTOS	AIU-3483	M.TRANS	709.18.2816613	1	10/09/2018	023016/2019
AMERICO PEREIRA DA SILVA NETO	DYH-5803	M.TRANS	709.18.2828416	1	20/09/2018	028605/2019
AMERICO RAIMUNDO JUNIOR	EEZ-6291	M.TRANS	709.18.2844074	1	26/09/2018	035998/2019
AMILTON JORGE BARROCA DA CONCEICAO	PWN-4016	M.TRANS	709.18.2817421	1	10/09/2018	023412/2019
AMILTON SOARES DE JESUS	FLN-3787	M.TRANS	709.18.2818635	1	10/09/2018	023991/2019
AMYRA PECHLIYE	EQX-9767	M.TRANS	709.18.2821556	1	10/09/2018	025562/2019
AMYRA PECHLIYE	EQX-9767	M.TRANS	709.18.2835304	1	20/09/2018	031886/2019
AMYRA PECHLIYE	EQX-9767	M.TRANS	709.18.2846517	1	26/09/2018	037195/2019
AMYRA PECHLIYE	EQX-9767	M.TRANS	709.18.2847164	1	26/09/2018	037535/2019
ANA ANGELICA FERNANDES SANTOS NUNES	AHF-4768	M.TRANS	709.18.2846471	1	26/09/2018	037161/2019
ANA CAROLINA AMANDO BAUCH	CZD-7385	M.TRANS	709.18.2841181	1	26/09/2018	034568/2019
ANA CAROLINA ARRONCHE FERREIRA	EUH-6474	M.TRANS	709.18.2836904	1	20/09/2018	032724/2019
ANA CAROLINA BEVILACQUA CAMARGO	FSX-8193	M.TRANS	709.18.2837024	1	20/09/2018	032782/2019
ANA CAROLINA DO ESPIRITO SANTO BAILONI	AGK-0144	M.TRANS	709.18.2838548	1	26/09/2018	033242/2019
ANA CAROLINA KAZINCZI DA SILVA SOARES	PZJ-3187	M.TRANS	709.18.2819108	1	10/09/2018	024224/2019
ANA CAROLINA MESQUITA PIMENTA LOMBARDI	DAE-6195	M.TRANS	709.18.2838794	1	26/09/2018	033362/2019
ANA CAROLINA OLIVEIRA DA CRUZ	ENL-2366	M.TRANS	709.18.2825407	1	12/09/2018	027431/2019
ANA CAROLINA RIBEIRO DOS SANTOS COSTA	FLP-8734	M.TRANS	709.18.2849936	1	26/09/2018	038957/2019
ANA CAROLINA SILVA DE OLIVEIRA	BIN-1714	M.TRANS	709.18.2821775	1	10/09/2018	025715/2019
ANA CAROLINA SOARES PEREIRA	KYA-4777	M.TRANS	709.18.2847260	1	26/09/2018	037588/2019
ANA CAROTENUTO CUSTODIO	FFJ-7141	M.TRANS	709.18.2829049	1	20/09/2018	028903/2019
ANA CASSIA DOS REIS	ETS-5564	M.TRANS	709.18.2846417	1	26/09/2018	037122/2019
ANA CECILIA MACHADO DOS SANTOS STEPIEN	ERK-8300	M.TRANS	709.18.2837230	1	20/09/2018	032899/2019
ANA CELIA ALVES GUIMARAES	ELG-0818	M.TRANS	709.18.2823269	1	10/09/2018	026503/2019
ANA CELIA CARVALHO	PYK-5720	M.TRANS	709.18.2848252	1	26/09/2018	038101/2019
ANA CLARA BORGES	MZB-8654	M.TRANS	709.18.2823615	1	10/09/2018	026680/2019
ANA CLARA NUNES DA PAZ	FRW-3605	M.TRANS	709.18.2826718	1	12/09/2018	028061/2019

ANA CLAUDIA BECO NALDINHO	FFP-6715	M.TRANS	709.18.2825165	1	12/09/2018	027311/2019
ANA CLAUDIA CORREA DOS SANTOS	BYE-3314	M.TRANS	709.18.2840907	1	26/09/2018	034434/2019
ANA CLAUDIA DA SILVA	EDG-4116	M.TRANS	709.18.2815815	1	10/09/2018	022629/2019
ANA CLAUDIA DA SILVA	DZD-5244	M.TRANS	709.18.2835429	1	20/09/2018	031961/2019
ANA CLAUDIA DA SILVA SANTOS	DXE-9928	M.TRANS	709.18.2828630	1	20/09/2018	028706/2019
ANA CLAUDIA DE CARVALHO CALDAS BATISTA	FNI-1708	M.TRANS	709.18.2849260	1	26/09/2018	038601/2019
ANA CLAUDIA DE SOUZA	EEW-7605	M.TRANS	709.18.2820259	1	10/09/2018	024777/2019
ANA CLAUDIA FERRAZ DE SOUZA	EKQ-2407	M.TRANS	709.18.2849137	1	26/09/2018	038538/2019
ANA CLAUDIA LYRA FERNANDES	FPK-9860	M.TRANS	709.18.2846461	1	26/09/2018	037155/2019
ANA CLAUDIA MOLINA	FWX-6871	M.TRANS	709.18.2839199	1	26/09/2018	033573/2019
ANA CLAUDIA PEREIRA DE OLIVEIRA	EUH-7812	M.TRANS	709.18.2829481	1	20/09/2018	029103/2019
ANA CLAUDIA RIBEIRO	FOF-9889	M.TRANS	709.18.2822183	1	10/09/2018	025941/2019
ANA CLEIDE CAVALCANTI DE OLIVEIRA	FFN-7195	M.TRANS	709.18.2815896	1	10/09/2018	022672/2019
ANA CRISTINA BEZERRA ROCHA	FFE-4964	M.TRANS	709.18.2828360	1	20/09/2018	028569/2019
ANA CRISTINA BORGES DE FREITAS	BAP-0536	M.TRANS	709.18.2817875	1	10/09/2018	023628/2019
ANA CRISTINA CHAVES RODRIGUES ROCHA FARIA	LQC-8376	M.TRANS	709.18.2840168	1	26/09/2018	034058/2019
ANA CRISTINA DA SILVA	DYB-8590	M.TRANS	709.18.2821415	1	10/09/2018	025464/2019
ANA CRISTINA DA SILVA	DYB-8590	M.TRANS	709.18.2821908	1	10/09/2018	025798/2019
ANA CRISTINA DA SILVA	CIT-9203	M.TRANS	709.18.2830440	1	20/09/2018	029570/2019
ANA CRISTINA DO NASCIMENTO OLIVEIRA ANDRADE	BLQ-2646	M.TRANS	709.18.2846984	1	26/09/2018	037435/2019
ANA CRISTINA DUTRA	FAI-0845	M.TRANS	709.18.2829756	1	20/09/2018	029231/2019
ANA CRISTINA FARIAS DE ALCANTARA	DRT-9046	M.TRANS	709.18.2819957	1	10/09/2018	024623/2019
ANA CRISTINA MACAE MARDEGAM DE ALMEIDA	EBO-0208	M.TRANS	709.18.2817909	1	10/09/2018	023645/2019
ANA CRISTINA MENDES DOS SANTOS	FQH-1724	M.TRANS	709.18.2829216	1	20/09/2018	026982/2019
ANA CRISTINA VILLAS BOAS PEREIRA	GAG-4886	M.TRANS	709.18.2842613	1	26/09/2018	035256/2019
ANA DE FATIMA MARTIM	ENA-4989	M.TRANS	709.18.2824792	1	10/09/2018	027287/2019
ANA DE OLIVEIRA DE SOUZA	JGJ-0584	M.TRANS	709.18.2847321	1	26/09/2018	037620/2019
ANA ELENA RODRIGUES SANTANA	FOI-2913	M.TRANS	709.18.2824344	1	10/09/2018	027029/2019
ANA EUFRASIO DE OLIVEIRA LIMA	CSI-3971	M.TRANS	709.18.2818402	1	10/09/2018	023876/2019
ANA FLAVIA GOMES	EIP-1937	M.TRANS	709.18.2838366	1	26/09/2018	033156/2019
ANA FLAVIA PEREIRA MARCHEZE	GDH-9438	M.TRANS	709.18.2849217	1	26/09/2018	038577/2019
ANA JOSEFA DOS ANJOS MATOS DA SILVA	COI-9201	M.TRANS	709.18.2847024	1	26/09/2018	037460/2019
ANA KARINA BERALDO DE OLIVEIRA	DIF-5584	M.TRANS	709.18.2821704	1	10/09/2018	025661/2019
ANA KAROLINA RIBEIRO DOS SANTOS	CPB-1134	M.TRANS	709.18.2822482	1	10/09/2018	026094/2019
ANA LIDIA ALENCAR ARAUJO	CNC-7168	M.TRANS	709.18.2842236	1	26/09/2018	035074/2019
ANA LOURDES ESPINOSA MANTOVANINI	HMZ-1515	M.TRANS	709.18.2816685	1	10/09/2018	023048/2019
ANA LUCIA CALACA	FEW-5997	M.TRANS	709.18.2826838	1	12/09/2018	028114/2019
ANA LUCIA DE ANDRADE BASILIO	DNH-9009	M.TRANS	709.18.2826315	1	12/09/2018	027904/2019
ANA LUCIA DE ANDRADE BASILIO	DNH-9009	M.TRANS	709.18.2840395	1	26/09/2018	034162/2019
ANA LUCIA DE ANDRADE BASILIO	DNH-9009	M.TRANS	709.18.2848903	1	26/09/2018	038408/2019
ANA LUCIA DE LIMA	CKQ-4068	M.TRANS	709.18.2826962	1	12/09/2018	028187/2019
ANA LUCIA DE OLIVEIRA	DSM-3769	M.TRANS	709.18.2842907	1	26/09/2018	035412/2019
ANA LUCIA DOS SANTOS SOARES	DMG-7858	M.TRANS	709.18.2818375	1	10/09/2018	023863/2019
ANA LUCIA DOS SANTOS SOARES	DMG-7858	M.TRANS	709.18.2819131	1	10/09/2018	024240/2019
ANA LUCIA DOS SANTOS SOARES	DMG-7858	M.TRANS	709.18.2840335	1	26/09/2018	034133/2019
ANA LUCIA GABRIEL FELIPE	EDL-9886	M.TRANS	709.18.2847677	1	26/09/2018	037784/2019
ANA LUCIA GOMES SANTOS	PPF-9590	M.TRANS	709.18.2820225	1	10/09/2018	024758/2019
ANA LUCIA GOMES SANTOS	PPF-9590	M.TRANS	709.18.2830064	1	20/09/2018	029392/2019
ANA LUCIA MELO DOS SANTOS	DRH-0236	M.TRANS	709.18.2822500	1	10/09/2018	026107/2019
ANA LUCIA MENDES FERREIRA	CFI-5999	M.TRANS	709.18.2831519	1	20/09/2018	030077/2019
ANA LUCIA MIQUELIN	FRZ-4727	M.TRANS	709.18.2843504	1	26/09/2018	035701/2019
ANA LUCIA PEREIRA DA SILVA SOARES	CPQ-2965	M.TRANS	709.18.2821615	1	10/09/2018	025602/2019
ANA LUCIA PEREIRA DA SILVA SOARES	CPQ-2965	M.TRANS	709.18.2835006	1	20/09/2018	031670/2019
ANA LUCIA PEREIRA DA SILVA SOARES	CPQ-2965	M.TRANS	709.18.2847641	1	26/09/2018	037768/2019
ANA LUCIA PRESTES COSTA	PYP-9679	M.TRANS	709.18.2819308	1	10/09/2018	024325/2019
ANA LUIZA DECIA	DME-3093	M.TRANS	709.18.2846431	1	26/09/2018	037131/2019
ANA LUIZA SOUSA DA SILVA	DXP-9664	M.TRANS	709.18.2850734	1	26/09/2018	039368/2019
ANA MARIA ALBERTO	CCA-8758	M.TRANS	709.18.2842389	1	26/09/2018	035147/2019
ANA MARIA CARRAZEDO	EPP-9583	M.TRANS	709.18.2849540	1	26/09/2018	038756/2019
ANA MARIA CIZOTTO CANELA	KVP-5801	M.TRANS	709.18.2823278	1	10/09/2018	026509/2019
ANA MARIA DA SILVA	FKP-6989	M.TRANS	709.18.2828100	1	20/09/2018	028455/2019
ANA MARIA DE MAGALHAES	FHW-0906	M.TRANS	709.18.2849180	1	26/09/2018	038561/2019
ANA MARIA DE SOUSA COSTA	FGP-3829	M.TRANS	709.18.2847568	1	26/09/2018	037721/2019
ANA MARIA DOS ANJOS	FSQ-0922	M.TRANS	709.18.2844344	1	26/09/2018	036159/2019
ANA MARIA GRILLO CORREA	GEK-6720	M.TRANS	709.18.2846884	1	26/09/2018	037385/2019
ANA MARIA GUIMARAES	FHW-4433	M.TRANS	709.18.2828467	1	20/09/2018	028628/2019
ANA MARIA MARINAS DOS SANTOS	EBF-9225	M.TRANS	709.18.2838816	1	26/09/2018	033374/2019
ANA MARIA MONTEIRO RAPOUZO	HAG-2985	M.TRANS	709.18.2830719	1	20/09/2018	029708/2019
ANA MARIA MOTA	EUY-3078	M.TRANS	709.18.2816042	1	10/09/2018	022735/2019
ANA MARIA PEREIRA	GSP-6704	M.TRANS	709.18.2834925	1	20/09/2018	031618/2019
ANA MARIA RAMOS RIBAS	ENW-9252	M.TRANS	709.18.2841312	1	26/09/2018	034639/2019
ANA MARIA ROCHA SILVA	GGN-0215	M.TRANS	709.18.2850657	1	26/09/2018	039314/2019
ANA MARIA SANCHES FERREIRA	EDC-7387	M.TRANS	709.18.2847900	1	26/09/2018	037910/2019
ANA MARIA TARGINO DOS SANTOS SILVA	FME-3818	M.TRANS	709.18.2816396	1	10/09/2018	022900/2019
ANA MARIA ZERINO STASOLLA	FKX-6055	M.TRANS	709.18.2839296	1	26/09/2018	033619/2019
ANA PAULA BALBONI COELHO	FRZ-7528	M.TRANS	709.18.2819708	1	10/09/2018	024505/2019
ANA PAULA BARROS	EEY-1179	M.TRANS	709.18.2850959	1	26/09/2018	039494/2019
ANA PAULA BATISTA	EPP-5517	M.TRANS	709.18.2850145	1	26/09/2018	039048/2019
ANA PAULA COSTACURTA EUGENIO ME	PXR-0102	M.TRANS	709.18.2819275	1	10/09/2018	024309/2019
ANA PAULA COSTACURTA EUGENIO ME	PXR-0102	M.TRANS	709.18.2825449	1	12/09/2018	027448/2019
ANA PAULA DE ALMEIDA	PYM-5238	M.TRANS	709.18.2827852	1	20/09/2018	028323/2019
ANA PAULA DE ALMEIDA SOUZA CALLEGARI	GBW-7533	M.TRANS	709.18.2838556	1	26/09/2018	033247/2019

ANA PAULA DE CASTRO	FYH-0448	M.TRANS	709.18.2844545	1	28/09/2018	036270/2019
ANA PAULA DE SOUZA VIEIRA ROCHA	OBN-3508	M.TRANS	709.18.2837587	1	20/09/2018	033085/2019
ANA PAULA DO NASCIMENTO SILVA	ESW-0866	M.TRANS	709.18.2825839	1	12/09/2018	027650/2019
ANA PAULA DO ROSARIO BATISTA	GEN-4870	M.TRANS	709.18.2816842	1	10/09/2018	023126/2019
ANA PAULA DOS SANTOS	FID-5198	M.TRANS	709.18.2843485	1	26/09/2018	035692/2019
ANA PAULA EUZEBIO	EXC-7987	M.TRANS	709.18.2819326	1	10/09/2018	024333/2019
ANA PAULA EUZEBIO	EXC-7987	M.TRANS	709.18.2830757	1	20/09/2018	029730/2019
ANA PAULA GONCALVES LORENA	FEW-5218	M.TRANS	709.18.2824131	1	10/09/2018	026940/2019
ANA PAULA GUILHEM LOURENCO	EQQ-6993	M.TRANS	709.18.2823996	1	10/09/2018	026873/2019
ANA PAULA MADRIGAL	GBV-5867	M.TRANS	709.18.2824268	1	10/09/2018	027002/2019
ANA PAULA MASTEGUIM FERREIRA	EYE-3663	M.TRANS	709.18.2824598	1	10/09/2018	027180/2019
ANA PAULA MONTES DE ARAUJO	FSV-9880	M.TRANS	709.18.2850521	1	26/09/2018	039232/2019
ANA PAULA MOREIRA ROSA	DKN-3838	M.TRANS	709.18.2848155	1	26/09/2018	038044/2019
ANA PAULA OHSE	DHO-2037	M.TRANS	709.18.2841263	1	26/09/2018	034606/2019
ANA PAULA PEREIRA	FKW-9420	M.TRANS	709.18.2821883	1	10/09/2018	025780/2019
ANA PAULA PEREIRA	FKW-9420	M.TRANS	709.18.2832041	1	20/09/2018	030337/2019
ANA PAULA RANGON ANTUNES	EEY-8717	M.TRANS	709.18.2815754	1	10/09/2018	022599/2019
ANA PAULA RODRIGUES DE MELO	CLS-4121	M.TRANS	709.18.2839600	1	26/09/2018	033758/2019
ANA PAULA RODRIGUES PINHEIRO	DKV-3606	M.TRANS	709.18.2817945	1	10/09/2018	023663/2019
ANA PAULA SOUSA DE OLIVEIRA	MGX-5772	M.TRANS	709.18.2848370	1	26/09/2018	038153/2019
ANA PAULA SOUSA DOS SANTOS	CRJ-0645	M.TRANS	709.18.2822287	1	10/09/2018	025996/2019
ANA PAULA ZANETTI LANDIOSO FABBRINI	OQI-8410	M.TRANS	709.18.2841732	1	26/09/2018	034838/2019
ANA PEREIRA DE LIMA	CDE-8439	M.TRANS	709.18.2846419	1	26/09/2018	037123/2019
ANA RICARTE DA CONCEICAO	DKP-5750	M.TRANS	709.18.2827961	1	20/09/2018	026382/2019
ANA RITA DE OLIVEIRA PINTO	FLZ-7434	M.TRANS	709.18.2816313	1	10/09/2018	022862/2019
ANA RITA PINTO	FFG-7982	M.TRANS	709.18.2840481	1	26/09/2018	034205/2019
ANA ROSA DE JESUS MATOS	DYV-4462	M.TRANS	709.18.2820208	1	10/09/2018	024752/2019
ANA ROSA DE JESUS MATOS	DYV-4462	M.TRANS	709.18.2850699	1	26/09/2018	039345/2019
ANA ROSA DE OLIVEIRA	DWX-0192	M.TRANS	709.18.2845050	1	26/09/2018	036554/2019
ANA SILVIA M BROTTTO MIRANDA	EEG-9691	M.TRANS	709.18.2821959	1	10/09/2018	025833/2019
ANA SILVIA M BROTTTO MIRANDA	EEG-9691	M.TRANS	709.18.2835017	1	20/09/2018	031680/2019
ANA TERESA BERMUDI SANTOS	PZH-0911	M.TRANS	709.18.2839868	1	26/09/2018	033898/2019
ANACLETO SALUSTIANO DA SILVA	DWK-5795	M.TRANS	709.18.2818022	1	10/09/2018	023694/2019
ANADETE IMA DA SILVA	JNT-8333	M.TRANS	709.18.2846880	1	26/09/2018	037382/2019
ANCHIETA COMERCIO DE SUCATAS LTDA EPP	EAL-8187	M.TRANS	709.18.2819021	1	10/09/2018	024173/2019
ANCHIETA COMERCIO DE SUCATAS LTDA EPP	EAL-8187	M.TRANS	709.18.2835800	1	20/09/2018	032154/2019
ANCHIETA COMERCIO DE SUCATAS LTDA EPP	EAL-8187	M.TRANS	709.18.2845980	1	26/09/2018	036930/2019
ANDEM TRANSP DE CAR LTD	AJU-9545	M.TRANS	709.18.2845762	1	26/09/2018	036846/2019
ANDERICHY SANTOS CARVALHO JUNIOR	DKR-5622	M.TRANS	709.18.2821939	1	10/09/2018	025816/2019
ANDERSON ALEXANDRE PEREIRA GONDIM	KYG-4213	M.TRANS	709.18.2825372	1	12/09/2018	027415/2019
ANDERSON ALVES DOS SANTOS	DCK-2936	M.TRANS	709.18.2828363	1	20/09/2018	028572/2019
ANDERSON AMARAL HARO	FAZ-0625	M.TRANS	709.18.2829800	1	20/09/2018	029255/2019
ANDERSON AMARO DO NASCIMENTO	DSE-4035	M.TRANS	709.18.2817261	1	10/09/2018	023332/2019
ANDERSON ANDRADE MARTIN	ELL-9693	M.TRANS	709.18.2829970	1	20/09/2018	029345/2019
ANDERSON BEZERRA SILVA	ELT-2529	M.TRANS	709.18.2822923	1	10/09/2018	026326/2019
ANDERSON BONALDO ZAIAS	FJK-0397	M.TRANS	709.18.2849635	1	26/09/2018	038812/2019
ANDERSON BORGES DA SILVA BARBOZA	DED-0235	M.TRANS	709.18.2815616	1	10/09/2018	022533/2019
ANDERSON CANDIDO MARTINS	GCI-2850	M.TRANS	709.18.2836707	1	20/09/2018	032634/2019
ANDERSON CASAGRANDE	AKX-1805	M.TRANS	709.18.2840138	1	26/09/2018	034040/2019
ANDERSON CORDEIRO PEREIRA	BQJ-3451	M.TRANS	709.18.2821545	1	10/09/2018	025554/2019
ANDERSON CRISTIANO GALO	ENL-3376	M.TRANS	709.18.2849270	1	26/09/2018	038607/2019
ANDERSON DA SILVA CARMO	CFI-9933	M.TRANS	709.18.2816388	1	10/09/2018	022896/2019
ANDERSON DA SILVA FERNANDES MARTINS	EGD-6826	M.TRANS	709.18.2848256	1	26/09/2018	038104/2019
ANDERSON DA SILVA GUEDES	ABM-7973	M.TRANS	709.18.2836677	1	20/09/2018	032620/2019
ANDERSON DE ALMEIDA OLIVEIRA	PHC-4568	M.TRANS	709.18.2817294	1	10/09/2018	023347/2019
ANDERSON DE CARVALHO	FYU-7353	M.TRANS	709.18.2843537	1	26/09/2018	035713/2019
ANDERSON DE MELO PETIZME	OAI-4555	M.TRANS	709.18.2825167	1	12/09/2018	027312/2019
ANDERSON DE SOUSA FERREIRA	ETJ-1225	M.TRANS	709.18.2818453	1	10/09/2018	023900/2019
ANDERSON DE SOUSA FERREIRA	ETJ-1225	M.TRANS	709.18.2838372	1	26/09/2018	033157/2019
ANDERSON DIAS SYRPA	ELN-1739	M.TRANS	709.18.2842592	1	26/09/2018	035247/2019
ANDERSON DO NASCIMENTO	EQP-9572	M.TRANS	709.18.2817613	1	10/09/2018	023513/2019
ANDERSON DOMINGOS PEDROSO	CVT-7677	M.TRANS	709.18.2816383	1	10/09/2018	022893/2019
ANDERSON DOMINGUES ARAUJO	DYS-0284	M.TRANS	709.18.2815640	1	10/09/2018	022545/2019
ANDERSON DOS ANJOS MAINATES	DMJ-6727	M.TRANS	709.18.2816680	1	10/09/2018	023046/2019
ANDERSON DOS SANTOS NASCIMENTO	CGW-1466	M.TRANS	709.18.2818907	1	10/09/2018	024118/2019
ANDERSON DUARTE DA SILVA	DJD-8934	M.TRANS	709.18.2818055	1	10/09/2018	023708/2019
ANDERSON DUARTE DA SILVA	DJD-8934	M.TRANS	709.18.2829713	1	20/09/2018	029209/2019
ANDERSON FELIPE ANTONIO	FJX-7876	M.TRANS	709.18.2824252	1	10/09/2018	026997/2019
ANDERSON FELIX CARTAXO	FHB-2715	M.TRANS	709.18.2826849	1	12/09/2018	028118/2019
ANDERSON FRANCO MARTINS	FLW-4797	M.TRANS	709.18.2815934	1	10/09/2018	022689/2019
ANDERSON FREITAS PEREIRA DE QUEIROZ	ESF-9554	M.TRANS	709.18.2832792	1	20/09/2018	030747/2019
ANDERSON HENRIQUE BASILIO	FGZ-1553	M.TRANS	709.18.2832102	1	20/09/2018	030378/2019
ANDERSON JARDINEIRO	GGW-4017	M.TRANS	709.18.2831910	1	20/09/2018	030263/2019
ANDERSON JOSE DA SILVA	DTU-2435	M.TRANS	709.18.2826954	1	12/09/2018	028182/2019
ANDERSON LEANDRO DE FREITAS	DGF-5383	M.TRANS	709.18.2845023	1	26/09/2018	036538/2019
ANDERSON LEONARDO SANCHES	PUI-2588	M.TRANS	709.18.2830482	1	20/09/2018	029595/2019
ANDERSON LEONARDO SANCHES	PUI-2588	M.TRANS	709.18.2836622	1	20/09/2018	032585/2019
ANDERSON LEONARDO SANCHES	PUI-2588	M.TRANS	709.18.2849822	1	26/09/2018	038906/2019
ANDERSON LESSA SILVA	GGD-0149	M.TRANS	709.18.2847561	1	26/09/2018	037717/2019
ANDERSON LUIS COSTA	BUZ-5666	M.TRANS	709.18.2847161	1	26/09/2018	037533/2019
ANDERSON LUIS DE SOUZA	FPK-7845	M.TRANS	709.18.2849843	1	26/09/2018	038920/2019
ANDERSON LUIZ DE ANDRADE	DRM-3041	M.TRANS	709.18.2828713	1	20/09/2018	028477/2019

ANDERSON LUIZ DEFACIO	DRT-8683	M.TRANS	709.18.2847276	1	28/09/2018	037595/2019
ANDERSON LUZ FRANCELINO	FGV-4670	M.TRANS	709.18.2837212	1	20/09/2018	032889/2019
ANDERSON MACHADO DA SILVA SANTOS	HHK-9285	M.TRANS	709.18.2822805	1	10/09/2018	026266/2019
ANDERSON MACHADO DOS SANTOS	PYN-1414	M.TRANS	709.18.2834839	1	20/09/2018	031561/2019
ANDERSON MARCIO DE LISBOA SERVICOS ADMINISTRA	GHE-6747	M.TRANS	709.18.2843709	1	26/09/2018	035801/2019
ANDERSON MARQUES DIAS	FUC-2212	M.TRANS	709.18.2831737	1	20/09/2018	030186/2019
ANDERSON MARQUES MAY	AYK-6102	M.TRANS	709.18.2816890	1	10/09/2018	023147/2019
ANDERSON MARQUES MAY	AYK-6102	M.TRANS	709.18.2831950	1	20/09/2018	030283/2019
ANDERSON MARQUES MOLGORA	EBV-8660	M.TRANS	709.18.2835996	1	20/09/2018	032253/2019
ANDERSON MARTINS	DPR-8438	M.TRANS	709.18.2818323	1	10/09/2018	023845/2019
ANDERSON MARTINS	DSC-7396	M.TRANS	709.18.2828332	1	20/09/2018	028560/2019
ANDERSON MATOS DOS SANTOS	CIL-8799	M.TRANS	709.18.2843819	1	26/09/2018	035854/2019
ANDERSON MEIRA TOMAZ	DUY-7165	M.TRANS	709.18.2844646	1	26/09/2018	036321/2019
ANDERSON MENEZES	DSB-4957	M.TRANS	709.18.2831832	1	20/09/2018	030228/2019
ANDERSON MENEZES	DSB-4957	M.TRANS	709.18.2840607	1	28/09/2018	034272/2019
ANDERSON MONTEIRO DE LIMA	FHW-6055	M.TRANS	709.18.2839946	1	26/09/2018	033941/2019
ANDERSON ORALLO CORRAL	FIQ-2730	M.TRANS	709.18.2821385	1	10/09/2018	025443/2019
ANDERSON PATOLEIA	DFS-7008	M.TRANS	709.18.2826211	1	12/09/2018	027855/2019
ANDERSON PAULO DE ASSIS DIAS	CXL-9796	M.TRANS	709.18.2824038	1	10/09/2018	026895/2019
ANDERSON PAZ FERREIRA	EMM-5127	M.TRANS	709.18.2835153	1	20/09/2018	031780/2019
ANDERSON PEREIRA DA SILVA	DOL-9442	M.TRANS	709.18.2820088	1	10/09/2018	024687/2019
ANDERSON PEREIRA DE SOUSA	EUF-4741	M.TRANS	709.18.2822818	1	10/09/2018	026273/2019
ANDERSON PEREZ MARTINS	EYO-3045	M.TRANS	709.18.2839053	1	26/09/2018	033487/2019
ANDERSON RIBEIRO DE ANDRADE	DUL-8447	M.TRANS	709.18.2835904	1	20/09/2018	032214/2019
ANDERSON RIBEIRO DE BARROS	BJR-7462	M.TRANS	709.18.2836005	1	20/09/2018	032258/2019
ANDERSON RIBEIRO DE SOUZA	EHX-0636	M.TRANS	709.18.2824810	1	10/09/2018	027299/2019
ANDERSON RIBEIRO LESSA	FDT-3844	M.TRANS	709.18.2842043	1	26/09/2018	034986/2019
ANDERSON RICARDO XAVIER	EYM-4365	M.TRANS	709.18.2839137	1	26/09/2018	033540/2019
ANDERSON ROBERTO PAGANI	IJE-0393	M.TRANS	709.18.2836436	1	20/09/2018	032473/2019
ANDERSON RODRIGO NOVELI	DIE-2788	M.TRANS	709.18.2819068	1	10/09/2018	024199/2019
ANDERSON RODRIGO TAVEIRA	LCN-0816	M.TRANS	709.18.2842349	1	26/09/2018	035127/2019
ANDERSON ROGERIO NOGUEIRA	FBZ-8079	M.TRANS	709.18.2826745	1	12/09/2018	028073/2019
ANDERSON RONALD MUNIZ	GGQ-5745	M.TRANS	709.18.2842552	1	26/09/2018	035227/2019
ANDERSON ROSENDO DA SILVA	CED-7771	M.TRANS	709.18.2816765	1	10/09/2018	023093/2019
ANDERSON ROSENDO DA SILVA	CKQ-1761	M.TRANS	709.18.2848442	1	26/09/2018	038186/2019
ANDERSON SANTANA DE ARAUJO	FSZ-4574	M.TRANS	709.18.2832451	1	20/09/2018	030564/2019
ANDERSON SANTOS ALBUQUERQUE	FYP-2490	M.TRANS	709.18.2828042	1	20/09/2018	028421/2019
ANDERSON SIMONATO	DDR-1503	M.TRANS	709.18.2822025	1	10/09/2018	025869/2019
ANDERSON SOUZA XAVIER	FAC-4276	M.TRANS	709.18.2847317	1	26/09/2018	037619/2019
ANDERSON TEIXEIRA COSTA	EJJ-7776	M.TRANS	709.18.2818855	1	10/09/2018	024091/2019
ANDERSON THIAGO MACIEL MATTOS	ENL-3164	M.TRANS	709.18.2842798	1	26/09/2018	035352/2019
ANDERSON TORQUATO RODRIGUES	HNK-6428	M.TRANS	709.18.2816392	1	10/09/2018	022898/2019
ANDERSON VIEIRA SILVA	CRD-8404	M.TRANS	709.18.2844940	1	26/09/2018	036481/2019
ANDIARA PEREIRA BRASIL ALCANTARA	BLC-1409	M.TRANS	709.18.2821221	1	10/09/2018	025330/2019
ANDIARA PEREIRA BRASIL ALCANTARA	BLC-1409	M.TRANS	709.18.2827048	1	12/09/2018	028236/2019
ANDRA VEICULOS LTDA	CNF-6248	M.TRANS	709.18.2820736	1	10/09/2018	025045/2019
ANDRA VEICULOS LTDA	CNF-6248	M.TRANS	709.18.2820811	1	10/09/2018	025085/2019
ANDRA VEICULOS LTDA	CNF-6248	M.TRANS	709.18.2832295	1	20/09/2018	030482/2019
ANDRA VEICULOS LTDA	CNF-6248	M.TRANS	709.18.2844684	1	26/09/2018	036343/2019
ANDRA VEICULOS LTDA	CNF-6248	M.TRANS	709.18.2844716	1	26/09/2018	036355/2019
ANDRADE E MATINS VEICULOS	FOL-9870	M.TRANS	709.18.2821057	1	10/09/2018	025225/2019
ANDRADE E MATINS VEICULOS	FOL-9870	M.TRANS	709.18.2821066	1	10/09/2018	025231/2019
ANDRE ABRAMO FERNANDES DE CAMARGO	BAJ-4426	M.TRANS	709.18.2830295	1	20/09/2018	029501/2019
ANDRE ALVES DE OLIVEIRA	DDW-8845	M.TRANS	709.18.2845034	1	28/09/2018	036546/2019
ANDRE APARECIDO BRITO DA SILVA	DVT-7249	M.TRANS	709.18.2836304	1	20/09/2018	032409/2019
ANDRE ARAUJO JOSE	EMQ-0455	M.TRANS	709.18.2818689	1	10/09/2018	024016/2019
ANDRE AUGUSTO RAMALHO	ASI-2013	M.TRANS	709.18.2817902	1	10/09/2018	023642/2019
ANDRE BELO BAPTISTA	FQQ-4886	M.TRANS	709.18.2824497	1	10/09/2018	027120/2019
ANDRE BORETTO GIOSA	CHY-9196	M.TRANS	709.18.2821766	1	10/09/2018	025709/2019
ANDRE BRITO DE ALMEIDA	ESE-3455	M.TRANS	709.18.2826056	1	12/09/2018	027770/2019
ANDRE CAPPELLANO ALBERTINI	EFY-1166	M.TRANS	709.18.2836404	1	20/09/2018	032457/2019
ANDRE CARLOS RIBEIRO	FXC-7345	M.TRANS	709.18.2838635	1	26/09/2018	033285/2019
ANDRE CONRADO COSTA	FFJ-1507	M.TRANS	709.18.2816695	1	10/09/2018	023053/2019
ANDRE CONTRI DIONIZIO	FRY-6418	M.TRANS	709.18.2839150	1	26/09/2018	033544/2019
ANDRE CORAZIM	DWX-8585	M.TRANS	709.18.2836428	1	20/09/2018	032469/2019
ANDRE DA SILVA NARDI	GJH-4593	M.TRANS	709.18.2817157	1	10/09/2018	023273/2019
ANDRE DA SILVA PEREZ	HRG-8905	M.TRANS	709.18.2825945	1	12/09/2018	027695/2019
ANDRE DE AZEVEDO AVELINO	NRH-5836	M.TRANS	709.18.2839277	1	28/09/2018	033610/2019
ANDRE DE FREITAS NEIVA	PVZ-6924	M.TRANS	709.18.2816502	1	10/09/2018	022960/2019
ANDRE DE OLIVEIRA CUNHA BUENO	EPY-1674	M.TRANS	709.18.2821825	1	10/09/2018	025744/2019
ANDRE DE OLIVEIRA CUNHA BUENO	EPY-1674	M.TRANS	709.18.2849136	1	26/09/2018	038537/2019
ANDRE DE OLIVEIRA MUTTON	FDG-2921	M.TRANS	709.18.2823747	1	10/09/2018	026750/2019
ANDRE DO CARMO CORTEZ SILVA	CTH-2526	M.TRANS	709.18.2823711	1	10/09/2018	026731/2019
ANDRE DOMINGOS DE SOUSA	BXL-5187	M.TRANS	709.18.2828952	1	20/09/2018	028854/2019
ANDRE DUARTE BATISTA	EAY-0553	M.TRANS	709.18.2822421	1	10/09/2018	026064/2019
ANDRE DUARTE DA SILVA	CSW-7508	M.TRANS	709.18.2844777	1	26/09/2018	036384/2019
ANDRE FAGUNDES PEREIRA	HNM-4075	M.TRANS	709.18.2842665	1	26/09/2018	035286/2019
ANDRE FELIPE BARBOSA TRINDADE	EMC-8888	M.TRANS	709.18.2818998	1	10/09/2018	024163/2019
ANDRE FERNANDES DE MIRANDA	CDT-1319	M.TRANS	709.18.2829161	1	20/09/2018	028959/2019
ANDRE FERNANDO ALTOE	FSX-2741	M.TRANS	709.18.2816649	1	10/09/2018	023031/2019
ANDRE FRANCISCO DE OLIVEIRA	FPR-6616	M.TRANS	709.18.2840350	1	26/09/2018	034140/2019
ANDRE FRANCO DE MORAES	OVB-8207	M.TRANS	709.18.2831920	1	20/09/2018	030268/2019

ANDRE GASPAR	EMR-9793	M.TRANS	709.18.2830087	1	20/09/2018	029400/2019
ANDRE GASPAR	ERZ-9376	M.TRANS	709.18.2831476	1	20/09/2018	030054/2019
ANDRE GOMES DA SILVA	FGQ-9514	M.TRANS	709.18.2840070	1	26/09/2018	034008/2019
ANDRE GONCALVES DIAS	EYM-2803	M.TRANS	709.18.2831914	1	20/09/2018	030266/2019
ANDRE GONCALVES MARQUES DE JESUS	EET-1243	M.TRANS	709.18.2829363	1	20/09/2018	029039/2019
ANDRE GUIMARAES MONTEIRO	DVJ-1674	M.TRANS	709.18.2834743	1	20/09/2018	031492/2019
ANDRE GUSTAVO BOTTER MEZADRE	FUN-4624	M.TRANS	709.18.2842834	1	26/09/2018	035374/2019
ANDRE LIMA DO NASCIMENTO KURIHARA SHINDO	ERK-7595	M.TRANS	709.18.2834900	1	20/09/2018	031602/2019
ANDRE LOURENCO LOPPARELLI CAMARGO	KXU-2245	M.TRANS	709.18.2846445	1	26/09/2018	037143/2019
ANDRE LUIS BATTISTINI	EWL-8113	M.TRANS	709.18.2834676	1	20/09/2018	031447/2019
ANDRE LUIS CHINATO	FQW-2634	M.TRANS	709.18.2816084	1	10/09/2018	022759/2019
ANDRE LUIS CORREA	EQK-2454	M.TRANS	709.18.2823528	1	10/09/2018	026637/2019
ANDRE LUIS CORREA	EQK-2454	M.TRANS	709.18.2823835	1	10/09/2018	026798/2019
ANDRE LUIS DA ROCHA MAGRI	CRH-1393	M.TRANS	709.18.2850015	1	26/09/2018	038989/2019
ANDRE LUIS GONCALVES PALETES ME	CPG-9077	M.TRANS	709.18.2846294	1	26/09/2018	037066/2019
ANDRE LUIS MARTINS DE SOUZA	FYZ-0493	M.TRANS	709.18.2831550	1	20/09/2018	030092/2019
ANDRE LUIS OLIVEIRA DE ALMEIDA	EQZ-3927	M.TRANS	709.18.2844864	1	26/09/2018	036434/2019
ANDRE LUIS PEREIRA VELLANOS	CZE-8673	M.TRANS	709.18.2826987	1	12/09/2018	028204/2019
ANDRE LUIS PROTTI	EZG-1625	M.TRANS	709.18.2821591	1	10/09/2018	025583/2019
ANDRE LUIZ CARVALHO	FMG-5603	M.TRANS	709.18.2823683	1	10/09/2018	026722/2019
ANDRE LUIZ COELHO PICOLO	JPM-9784	M.TRANS	709.18.2823256	1	10/09/2018	026498/2019
ANDRE LUIZ CORREIA DE ABREU	DEM-9402	M.TRANS	709.18.2831367	1	20/09/2018	029998/2019
ANDRE LUIZ DE SOUZA	CSJ-1512	M.TRANS	709.18.2835922	1	20/09/2018	032220/2019
ANDRE LUIZ DE SOUZA	CSJ-1512	M.TRANS	709.18.2836064	1	20/09/2018	032287/2019
ANDRE LUIZ DE SOUZA	CSJ-1512	M.TRANS	709.18.2836600	1	20/09/2018	032567/2019
ANDRE LUIZ DE SOUZA	CSJ-1512	M.TRANS	709.18.2849066	1	26/09/2018	038494/2019
ANDRE LUIZ DIAS ANIBAL	HOI-7208	M.TRANS	709.18.2818588	1	10/09/2018	023967/2019
ANDRE LUIZ DIAS ANIBAL	NWM-2968	M.TRANS	709.18.2844925	1	26/09/2018	036473/2019
ANDRE LUIZ DOS REIS	GIF-5151	M.TRANS	709.18.2835326	1	20/09/2018	031898/2019
ANDRE LUIZ HOFER	FAX-9317	M.TRANS	709.18.2844605	1	26/09/2018	036307/2019
ANDRE LUIZ LOPES PECAS EPP	DPX-7406	M.TRANS	709.18.2834218	1	20/09/2018	032162/2019
ANDRE LUIZ LOPES PECAS EPP	DPX-7406	M.TRANS	709.18.2835858	1	20/09/2018	032186/2019
ANDRE LUIZ LOPES PECAS EPP	DPX-7406	M.TRANS	709.18.2835991	1	20/09/2018	032252/2019
ANDRE LUIZ LOPES PECAS EPP	DPX-7406	M.TRANS	709.18.2836548	1	20/09/2018	032537/2019
ANDRE LUIZ LOPES PECAS EPP	DPX-7406	M.TRANS	709.18.2846161	1	26/09/2018	037013/2019
ANDRE LUIZ LOPES PECAS EPP	DPX-7406	M.TRANS	709.18.2846194	1	26/09/2018	037022/2019
ANDRE LUIZ LOPES PECAS EPP	DPX-7406	M.TRANS	709.18.2848858	1	26/09/2018	038378/2019
ANDRE LUIZ LOPES PECAS EPP	DPX-7406	M.TRANS	709.18.2848994	1	26/09/2018	038454/2019
ANDRE LUIZ LOPES PECAS EPP	DPX-7406	M.TRANS	709.18.2849285	1	26/09/2018	038619/2019
ANDRE LUIZ LOPES PECAS EPP	DPX-7406	M.TRANS	709.18.2849306	1	26/09/2018	038633/2019
ANDRE LUIZ LOPES PECAS EPP	DPX-7406	M.TRANS	709.18.2849510	1	26/09/2018	038741/2019
ANDRE LUIZ MENDES MERGULHAO	DDD-9264	M.TRANS	709.18.2815878	1	10/09/2018	022660/2019
ANDRE LUIZ ROCHA NOBES	DRT-5755	M.TRANS	709.18.2847898	1	26/09/2018	037909/2019
ANDRE LUIZ RODRIGUES	DUO-8854	M.TRANS	709.18.2847001	1	26/09/2018	037446/2019
ANDRE LUIZ RODRIGUES CRUZ	EVN-3510	M.TRANS	709.18.2849318	1	26/09/2018	038641/2019
ANDRE LUIZ SILVA CASTRO CRUZ	FLF-1114	M.TRANS	709.18.2839595	1	26/09/2018	033756/2019
ANDRE LUIZ SIQUEIRA	HJG-6608	M.TRANS	709.18.2830419	1	20/09/2018	029563/2019
ANDRE LUIZ VELOSO	GIS-4916	M.TRANS	709.18.2821944	1	10/09/2018	025819/2019
ANDRE LUIZ VICENTE	DES-4348	M.TRANS	709.18.2846442	1	26/09/2018	037140/2019
ANDRE M DA ROSA DISTRIBUIDORA DE ALIMENTOS	KII-8687	M.TRANS	709.18.2849638	1	26/09/2018	038814/2019
ANDRE MARQUES RIVIELLO	GJX-6601	M.TRANS	709.18.2848742	1	26/09/2018	038318/2019
ANDRE PARUSSOLO MARTINS	EDJ-4187	M.TRANS	709.18.2819365	1	10/09/2018	024350/2019
ANDRE RIBEIRO DE MORAES ME	FJZ-8241	M.TRANS	709.18.2829045	1	20/09/2018	028901/2019
ANDRE RIBEIRO DE MORAES ME	FJZ-8241	M.TRANS	709.18.2845339	1	26/09/2018	036697/2019
ANDRE RICARDO DE ARAUJO	FWU-3123	M.TRANS	709.18.2825700	1	12/09/2018	027578/2019
ANDRE RICARDO DO NASCIMENTO	APW-1531	M.TRANS	709.18.2842316	1	26/09/2018	035113/2019
ANDRE RODRIGUES DA SILVA	FBA-0327	M.TRANS	709.18.2827972	1	20/09/2018	028389/2019
ANDRE RODRIGUES DOS SANTOS	ENF-6447	M.TRANS	709.18.2825133	1	12/09/2018	027300/2019
ANDRE RODRIGUES MATOS	DSH-1518	M.TRANS	709.18.2841388	1	26/09/2018	034684/2019
ANDRE RODRIGUES MATOS	DSH-1518	M.TRANS	709.18.2841795	1	26/09/2018	034864/2019
ANDRE SANTOS SILVA	DHO-8431	M.TRANS	709.18.2828840	1	20/09/2018	028806/2019
ANDRE SISTERNES SILVA	DYW-9979	M.TRANS	709.18.2829371	1	20/09/2018	029045/2019
ANDRE SONSIN N X DA SILVEIRA	EYL-2274	M.TRANS	709.18.2839717	1	26/09/2018	033824/2019
ANDRE TANNER	FFP-6540	M.TRANS	709.18.2840399	1	26/09/2018	034163/2019
ANDRE TRAOQUIM DIAS	GEU-6877	M.TRANS	709.18.2819988	1	10/09/2018	024639/2019
ANDRE UDINAL	CNX-0428	M.TRANS	709.18.2818835	1	10/09/2018	024080/2019
ANDRE VALERIO LOPES	GDN-3377	M.TRANS	709.18.2836280	1	20/09/2018	032399/2019
ANDRE VASCONCELOS FREDEIRINHO	EHM-2818	M.TRANS	709.18.2837484	1	20/09/2018	033039/2019
ANDRE VASCONCELOS FREDEIRINHO	EHM-2818	M.TRANS	709.18.2843434	1	26/09/2018	035665/2019
ANDRE VICTOR GONCALVES TOLEDO	DSX-0799	M.TRANS	709.18.2816697	1	10/09/2018	023054/2019
ANDREA ALESSANDRA PAVANELLO CRUZ	MJZ-3581	M.TRANS	709.18.2822587	1	10/09/2018	026155/2019
ANDREA ALICE DUARTE ALMEIDA JOB	FLD-4733	M.TRANS	709.18.2816982	1	10/09/2018	023185/2019
ANDREA ALVES DE FREITAS	MBN-1168	M.TRANS	709.18.2820996	1	10/09/2018	025184/2019
ANDREA ALVES DE FREITAS	MBN-1168	M.TRANS	709.18.2844146	1	26/09/2018	036039/2019
ANDREA BRAGA MITRE	DEC-0908	M.TRANS	709.18.2834853	1	20/09/2018	031570/2019
ANDREA CRISTINA ROSSETTI G DE FIGUEIREDO	FNE-7176	M.TRANS	709.18.2826132	1	12/09/2018	027818/2019
ANDREA CRUZE	DPX-5332	M.TRANS	709.18.2820635	1	10/09/2018	024985/2019
ANDREA CRUZE	DPX-5332	M.TRANS	709.18.2821902	1	10/09/2018	025795/2019
ANDREA CRUZE	DPX-5332	M.TRANS	709.18.2832303	1	20/09/2018	030488/2019
ANDREA DE LOURDES PREVIATO	ENF-5097	M.TRANS	709.18.2836947	1	20/09/2018	032749/2019
ANDREA FERREIRA SANTOS	CFL-9543	M.TRANS	709.18.2819914	1	10/09/2018	024602/2019
ANDREA GOMES DE LIRA	GBM-3065	M.TRANS	709.18.2835513	1	20/09/2018	032009/2019

ANDREA ISIS DOS SANTOS SILVA	LRD-6171	M.TRANS	709.18.2826858	1	12/09/2018	028124/2019
ANDREA ISIS DOS SANTOS SILVA	LRD-6171	M.TRANS	709.18.2830306	1	20/09/2018	029506/2019
ANDREA JESUS DA SILVA	PVJ-4442	M.TRANS	709.18.2820434	1	10/09/2018	024874/2019
ANDREA LIBERATORI CALAIS	FMV-5466	M.TRANS	709.18.2837489	1	20/09/2018	033042/2019
ANDREA MARIA OLIVEIRA DE SOUZA	DZJ-2933	M.TRANS	709.18.2830286	1	20/09/2018	029495/2019
ANDREA MARIA PINTO	DJD-8641	M.TRANS	709.18.2850484	1	26/09/2018	039214/2019
ANDREA MARTINS	DWM-6136	M.TRANS	709.18.2828163	1	20/09/2018	028487/2019
ANDREA PEREIRA DE SOUZA	DPK-1750	M.TRANS	709.18.2832577	1	20/09/2018	030634/2019
ANDREA RABELLO LOMBARDI ME	FJU-2173	M.TRANS	709.18.2842445	1	26/09/2018	035174/2019
ANDREA ROMERO DE SOUZA	DSM-0035	M.TRANS	709.18.2816986	1	10/09/2018	023186/2019
ANDREA ROTH	ELP-4182	M.TRANS	709.18.2836929	1	20/09/2018	032739/2019
ANDREA SARMAZO	QDR-1297	M.TRANS	709.18.2832548	1	20/09/2018	030619/2019
ANDREA SIGNORINI DE MELO	DSC-3381	M.TRANS	709.18.2828834	1	20/09/2018	028803/2019
ANDREA SOARES FONSECA POSTAL	FRF-5260	M.TRANS	709.18.2841213	1	26/09/2018	034587/2019
ANDREA SORIO	GEW-7088	M.TRANS	709.18.2825484	1	12/09/2018	027464/2019
ANDREANE DA SILVA PERLUIZ	CPB-4624	M.TRANS	709.18.2825928	1	12/09/2018	027684/2019
ANDREIA ALVES DA SILVA FERREIRA	PZL-2912	M.TRANS	709.18.2839758	1	26/09/2018	033849/2019
ANDREIA APARECIDA ATENCIO	KZG-8140	M.TRANS	709.18.2835058	1	20/09/2018	031707/2019
ANDREIA BALDUINO DA SILVA	EIA-3495	M.TRANS	709.18.2831584	1	26/09/2018	030109/2019
ANDREIA CARLA DA SILVA	DVB-7461	M.TRANS	709.18.2832379	1	20/09/2018	030526/2019
ANDREIA CRISTINA DE ALMEIDA	DOP-6904	M.TRANS	709.18.2820781	1	10/09/2018	025069/2019
ANDREIA CRISTINA DE ALMEIDA	DOP-6904	M.TRANS	709.18.2832227	1	20/09/2018	030449/2019
ANDREIA CRISTINA MACHADO	PVW-5983	M.TRANS	709.18.2846677	1	26/09/2018	037272/2019
ANDREIA CRISTINA OLIVEIRA DE JESUS	EYK-3831	M.TRANS	709.18.2818056	1	10/09/2018	023709/2019
ANDREIA DE ARAUJO SILVA	CSR-5995	M.TRANS	709.18.2837428	1	20/09/2018	033009/2019
ANDREIA DE ARAUJO SILVA	CSR-5995	M.TRANS	709.18.2847018	1	26/09/2018	037457/2019
ANDREIA DE ARAUJO SILVA	CSR-5995	M.TRANS	709.18.2847287	1	26/09/2018	037801/2019
ANDREIA DOMINGUES FERREIRA	DWX-1777	M.TRANS	709.18.2816180	1	10/09/2018	022801/2019
ANDREIA DOS SANTOS BAZARIN	ELG-6898	M.TRANS	709.18.2824636	1	10/09/2018	027199/2019
ANDREIA DOS SANTOS COSTA	CDB-6422	M.TRANS	709.18.2820968	1	10/09/2018	025164/2019
ANDREIA DOS SANTOS COSTA	CDB-6422	M.TRANS	709.18.2820970	1	10/09/2018	025166/2019
ANDREIA DOS SANTOS COSTA	CDB-6422	M.TRANS	709.18.2821035	1	10/09/2018	025208/2019
ANDREIA DURVAL CERQUEIRA	FHG-5927	M.TRANS	709.18.2844983	1	26/09/2018	036511/2019
ANDREIA FARIAS RODRIGUES	HRD-6109	M.TRANS	709.18.2835102	1	20/09/2018	031739/2019
ANDREIA FIGUEIREDO MAZIERO CAVALCANTI	FKX-6339	M.TRANS	709.18.2839678	1	26/09/2018	033805/2019
ANDREIA FIRMO DIAS	FOL-9780	M.TRANS	709.18.2841493	1	26/09/2018	034729/2019
ANDREIA FRANCISQUETTI VAZ	CGR-0986	M.TRANS	709.18.2821958	1	10/09/2018	025832/2019
ANDREIA LANG	QHR-1734	M.TRANS	709.18.2826836	1	12/09/2018	028112/2019
ANDREIA LIMA DE ALBUQUERQUE	EDF-1749	M.TRANS	709.18.2844489	1	26/09/2018	036240/2019
ANDREIA LUIZ DOS SANTOS	FDC-5285	M.TRANS	709.18.2827009	1	12/09/2018	028215/2019
ANDREIA MARIA SANTANA CASTRO	EDH-2798	M.TRANS	709.18.2829499	1	20/09/2018	029111/2019
ANDREIA NASCIMENTO SILVA	EEL-2453	M.TRANS	709.18.2828385	1	20/09/2018	028586/2019
ANDREIA PEREIRA PAULISTA DA SILVA	CVY-4077	M.TRANS	709.18.2820302	1	10/09/2018	024797/2019
ANDREIA PEREIRA PAULISTA DA SILVA	CVY-4077	M.TRANS	709.18.2820377	1	10/09/2018	024845/2019
ANDREIA PEREIRA PAULISTA DA SILVA	CFI-2029	M.TRANS	709.18.2826451	1	12/09/2018	027961/2019
ANDREIA RODRIGUES MELO PERONI	DUP-1616	M.TRANS	709.18.2824510	1	10/09/2018	027128/2019
ANDREIA SOARES CAMARA DA SILVA	EDW-4859	M.TRANS	709.18.2829688	1	20/09/2018	029197/2019
ANDREIA TOSSATO	FUE-0978	M.TRANS	709.18.2844568	1	26/09/2018	036285/2019
ANDREIK GENTIL DA SILVA	EBM-6663	M.TRANS	709.18.2831773	1	20/09/2018	030206/2019
ANDRESA AQUINO ALVES	EPZ-1592	M.TRANS	709.18.2839689	1	26/09/2018	033811/2019
ANDRESA CRISTINA DE PAULA	FFB-7214	M.TRANS	709.18.2840401	1	26/09/2018	034165/2019
ANDRESSA APARECIDA NASCIMENTO	EFY-6313	M.TRANS	709.18.2824587	1	10/09/2018	027174/2019
ANDRESSA DA SILVA ZABEU CARVALHAL	EZG-8334	M.TRANS	709.18.2829587	1	20/09/2018	029149/2019
ANDRESSA DE OLIVEIRA SOUZA	CTY-8942	M.TRANS	709.18.2844551	1	26/09/2018	036276/2019
ANDRESSA GARCIA RIBEIRO	GFR-7216	M.TRANS	709.18.2836419	1	20/09/2018	032463/2019
ANDRESSA MAZZONETTO FONSECA	FKJ-3274	M.TRANS	709.18.2832237	1	20/09/2018	030450/2019
ANDRESSA SOUZA DA SILVA	ENL-2525	M.TRANS	709.18.2832551	1	20/09/2018	030620/2019
ANDREW SANTANA MARRERA	FRR-0943	M.TRANS	709.18.2831545	1	20/09/2018	030090/2019
ANDREY AMARO DA SILVA	CYW-2914	M.TRANS	709.18.2840895	1	26/09/2018	034426/2019
ANDREY CRISTIAN GOMES SOUZA	EOJ-0683	M.TRANS	709.18.2832261	1	20/09/2018	030466/2019
ANDREY CRISTIAN GOMES SOUZA	EOJ-0683	M.TRANS	709.18.2832293	1	20/09/2018	030480/2019
ANDREZA FERREIRA TAVARES	PZV-7086	M.TRANS	709.18.2830616	1	20/09/2018	029668/2019
ANDREZA MARIA DA SILVA	ELX-3481	M.TRANS	709.18.2835316	1	20/09/2018	031892/2019
ANDREZA REGINA SARAIVA	FMW-8675	M.TRANS	709.18.2843377	1	26/09/2018	035641/2019
ANDREZA ZAMPIERI DO NASCIMENTO	289-6860	M.TRANS	709.18.2848060	1	26/09/2018	038002/2019
ANDREZZA APARECIDA ROSA	FME-9842	M.TRANS	709.18.2824010	1	10/09/2018	026880/2019
ANDRIELLE REIS SILVA	EUY-0186	M.TRANS	709.18.2837498	1	20/09/2018	033048/2019
ANDRIELLE REIS SILVA	EUY-0186	M.TRANS	709.18.2846644	1	26/09/2018	037256/2019
ANE FRANCINE MARTINELLI DE FARIA	FMU-9664	M.TRANS	709.18.2820147	1	10/09/2018	024714/2019
ANELEH THAIS DA SILVA VALIM	FTW-0429	M.TRANS	709.18.2822063	1	10/09/2018	025885/2019
ANELIZA GONCALVES DE CAMPOS TRANSPORTES ME	EDX-3557	M.TRANS	709.18.2816211	1	10/09/2018	022812/2019
ANER MACHADO DE ALMEIDA	GEW-5581	M.TRANS	709.18.2835218	1	20/09/2018	031828/2019
ANESIA RAMOS DA CRUZ	FKN-2744	M.TRANS	709.18.2817917	1	10/09/2018	023650/2019
ANEZIO MARSOLA	PVL-5625	M.TRANS	709.18.2844361	1	26/09/2018	036166/2019
ANGEL LEANDRO G TOBAL	FOU-6793	M.TRANS	709.18.2840337	1	26/09/2018	034134/2019
ANGELA CRISTINA DOS SANTOS FERREIRA SAMPAIO	EZI-2731	M.TRANS	709.18.2842036	1	26/09/2018	034981/2019
ANGELA FRANCISCA DA COSTA	ERM-5630	M.TRANS	709.18.2816513	1	10/09/2018	022965/2019
ANGELA GRECU RIBEIRO	FHW-7972	M.TRANS	709.18.2817465	1	10/09/2018	023436/2019
ANGELA MARIA DA SILVA	APA-4394	M.TRANS	709.18.2832184	1	20/09/2018	030425/2019
ANGELA MARIA DA SILVA	DWS-1771	M.TRANS	709.18.2832244	1	20/09/2018	030456/2019
ANGELA MARIA JEREMIAS JUCA COUTINHO	FPS-9300	M.TRANS	709.18.2829771	1	20/09/2018	029239/2019
ANGELA MARIA L DE OLIVEIRA	DST-1783	M.TRANS	709.18.2849473	1	26/09/2018	038718/2019

ANGELA PATRICIA DA SILVA LOURENCO	CEQ-6159	M.TRANS	709.18.2824435	1	10/09/2018	027084/2019
ANGELA SANDRA PERNA	FAJ-8326	M.TRANS	709.18.2820306	1	10/09/2018	024801/2019
ANGELICA AYOYAMA DE ALMEIDA	DJD-4226	M.TRANS	709.18.2831333	1	20/09/2018	029982/2019
ANGELICA APARECIDA SEVERINO DA SILVA	FJY-8662	M.TRANS	709.18.2843877	1	26/09/2018	035887/2019
ANGELICA BENTO DOS SANTOS	FFH-1764	M.TRANS	709.18.2816788	1	10/09/2018	023102/2019
ANGELICA BENTO DOS SANTOS	FFH-1764	M.TRANS	709.18.2819030	1	10/09/2018	024179/2019
ANGELICA CYPRIANO	HMS-9529	M.TRANS	709.18.2830681	1	20/09/2018	029693/2019
ANGELICA DE CARVALHO MOREIRA	FQH-9474	M.TRANS	709.18.2835180	1	20/09/2018	031802/2019
ANGELICA MARCONDES AURIANI	FOP-7891	M.TRANS	709.18.2843194	1	26/09/2018	035548/2019
ANGELICA PINTO DE SOUZA	HDD-8169	M.TRANS	709.18.2828044	1	20/09/2018	028423/2019
ANGELICA VERSOLATTO MENDES ME	DQV-9292	M.TRANS	709.18.2822364	1	10/09/2018	026036/2019
ANGELO ANTONIO DA SILVA E SOUSA	AMY-7592	M.TRANS	709.18.2844908	1	26/09/2018	036463/2019
ANGELO ANTONIO MASCOTE	HJS-4625	M.TRANS	709.18.2829562	1	20/09/2018	029136/2019
ANGELO DRIGO VIEIRA	CXM-2492	M.TRANS	709.18.2817644	1	10/09/2018	023524/2019
ANGELO FARIAS DE OLIVEIRA	DOI-5826	M.TRANS	709.18.2817045	1	10/09/2018	023213/2019
ANGELO GUARNERI	CWO-5603	M.TRANS	709.18.2841638	1	26/09/2018	034796/2019
ANGELO MOLINO JUNIOR	EHX-9394	M.TRANS	709.18.2848333	1	26/09/2018	038137/2019
ANGELO MOLINO JUNIOR	FAG-8366	M.TRANS	709.18.2848384	1	26/09/2018	038159/2019
ANIELE GOMBIO DOS SANTOS RIBEIRO	FAO-6125	M.TRANS	709.18.2826662	1	12/09/2018	028041/2019
ANISIO CARLOS PEREIRA JUNIOR	DYF-7038	M.TRANS	709.18.2829138	1	20/09/2018	028948/2019
ANISIO DA SILVA XAVIER	DZO-2937	M.TRANS	709.18.2825410	1	12/09/2018	027432/2019
ANISIO DA SILVA XAVIER	DZO-2937	M.TRANS	709.18.2830935	1	20/09/2018	029818/2019
ANISIO JOSE PEREIRA	FOE-1116	M.TRANS	709.18.2819440	1	10/09/2018	024378/2019
ANISIO TADEU STARTE	FAE-7686	M.TRANS	709.18.2839626	1	26/09/2018	033775/2019
ANITA DE OLIVEIRA MIYASHIRO	DSX-1718	M.TRANS	709.18.2825766	1	12/09/2018	027615/2019
ANIZETE SANTOS MATOS	FNI-6190	M.TRANS	709.18.2821887	1	10/09/2018	025783/2019
ANIZIA ALVES BATISTA	DXV-8067	M.TRANS	709.18.2822419	1	10/09/2018	026062/2019
ANIZIO RIBEIRO DA SILVA	FHZ-1778	M.TRANS	709.18.2836599	1	20/09/2018	032566/2019
ANIZIO RIBEIRO DA SILVA	FHZ-1778	M.TRANS	709.18.2849552	1	26/09/2018	038763/2019
ANJO DIVINO PEREIRA	JPC-2182	M.TRANS	709.18.2822995	1	10/09/2018	026371/2019
ANNA CAROLINA RUY	OLO-2152	M.TRANS	709.18.2831730	1	20/09/2018	030184/2019
ANOA COSTA DE OLIVEIRA	EBN-3558	M.TRANS	709.18.2830737	1	20/09/2018	029720/2019
ANSELMO HODAS	APK-2982	M.TRANS	709.18.2843718	1	26/09/2018	035806/2019
ANSELMO LIMA ALMEIDA	FRV-5624	M.TRANS	709.18.2827937	1	20/09/2018	028366/2019
ANSELMO MANOEL DOS SANTOS ME	FQR-4125	M.TRANS	709.18.2845751	1	26/09/2018	036841/2019
ANTENOR AGOSTINHO FERREIRA	FOK-9337	M.TRANS	709.18.2821471	1	10/09/2018	025505/2019
ANTENOR ANTONIO DA SILVA	EZR-9569	M.TRANS	709.18.2823834	1	10/09/2018	026797/2019
ANTENOR GOMES FERREIRA	CHV-6625	M.TRANS	709.18.2835619	1	20/09/2018	032061/2019
ANTENOR GOMES FERREIRA	CHV-6625	M.TRANS	709.18.2849115	1	26/09/2018	038522/2019
ANTERO MARTINS DE CAMPOS COUTINHO	EBK-8448	M.TRANS	709.18.2832580	1	20/09/2018	030637/2019
ANTHONY GABRIEL MILANO	FEK-1424	M.TRANS	709.18.2828456	1	20/09/2018	028624/2019
ANTOIGNONI YAGO DE OLIVEIRA	HFK-3924	M.TRANS	709.18.2820747	1	10/09/2018	025055/2019
ANTONEIDE TOMAZ DE OLIVEIRA BRANDAO	EIA-2344	M.TRANS	709.18.2823115	1	10/09/2018	026420/2019
ANTONIA ALVES DA SILVA FILHA PAES	FBX-7638	M.TRANS	709.18.2829030	1	20/09/2018	028891/2019
ANTONIA ALVES DA SILVA SIMAO	DFO-0555	M.TRANS	709.18.2844167	1	26/09/2018	036051/2019
ANTONIA ARLINDA DOS SANTOS	DSA-9586	M.TRANS	709.18.2844565	1	26/09/2018	036284/2019
ANTONIA AURISVANIA PINHEIRO ME	FKX-4497	M.TRANS	709.18.2842876	1	26/09/2018	035397/2019
ANTONIA DA SILVA BARROS	FDP-7785	M.TRANS	709.18.2837550	1	20/09/2018	033073/2019
ANTONIA DA SILVA QUEIROZ	DGE-1163	M.TRANS	709.18.2835083	1	20/09/2018	031724/2019
ANTONIA ELIZABETE PARISI PIERI	EHZ-8350	M.TRANS	709.18.2832474	1	20/09/2018	030581/2019
ANTONIA ELIZABETE PARISI PIERI	EHZ-8350	M.TRANS	709.18.2845044	1	26/09/2018	036551/2019
ANTONIA ERINEIDE DA SILVA SOUSA	EVK-2206	M.TRANS	709.18.2824741	1	10/09/2018	027257/2019
ANTONIA ESTELITA DE SOUSA TUBINI	FFV-7731	M.TRANS	709.18.2829853	1	20/09/2018	029281/2019
ANTONIA FIRMINO DA SILVA	DUJ-3065	M.TRANS	709.18.2825461	1	12/09/2018	027452/2019
ANTONIA JOSE DOS SANTOS	DCX-0286	M.TRANS	709.18.2848251	1	26/09/2018	038100/2019
ANTONIA JOSEFA DE MELO	EGT-3394	M.TRANS	709.18.2847612	1	26/09/2018	037750/2019
ANTONIA MARIA DA ROCHA LIMA	DPA-2836	M.TRANS	709.18.2837312	1	20/09/2018	032942/2019
ANTONIA PERES DE PINHO	FNA-1006	M.TRANS	709.18.2819508	1	10/09/2018	024406/2019
ANTONIA RIQUELLEY PAULINO BARROSO	BIA-1530	M.TRANS	709.18.2847006	1	26/09/2018	037451/2019
ANTONIA ROSA DAMASCENO	FTE-1721	M.TRANS	709.18.2818468	1	10/09/2018	023909/2019
ANTONIA ROSA DAMASCENO	FTE-1721	M.TRANS	709.18.2823709	1	10/09/2018	026730/2019
ANTONIA ROSA DAMASCENO	FTE-1721	M.TRANS	709.18.2836928	1	20/09/2018	032738/2019
ANTONIA ROSA DAMASCENO	FTE-1721	M.TRANS	709.18.2840307	1	26/09/2018	034122/2019
ANTONIA VILCA CLEMENTINO SILVA	CFQ-9671	M.TRANS	709.18.2816743	1	10/09/2018	023078/2019
ANTONIA VILCA CLEMENTINO SILVA	CFQ-9671	M.TRANS	709.18.2820598	1	10/09/2018	024966/2019
ANTONIO ABES LUIZ	EAF-8381	M.TRANS	709.18.2828964	1	20/09/2018	028861/2019
ANTONIO AGUINALDO SILVA LACERDA	ORC-5124	M.TRANS	709.18.2836802	1	20/09/2018	032675/2019
ANTONIO ALBERTO DA CRUZ ANTUNES	LPG-8756	M.TRANS	709.18.2841036	1	26/09/2018	034503/2019
ANTONIO ALCIDES MOTA CESARIO	EVL-3392	M.TRANS	709.18.2821690	1	10/09/2018	025650/2019
ANTONIO ALVES DO NASCIMENTO	CWM-2852	M.TRANS	709.18.2830102	1	20/09/2018	029409/2019
ANTONIO ALVES GOMES	DON-7453	M.TRANS	709.18.2849694	1	26/09/2018	038843/2019
ANTONIO ANASTACIO SOARES	ELR-2947	M.TRANS	709.18.2821036	1	10/09/2018	025209/2019
ANTONIO ANCHIETA MOURA	CZG-5443	M.TRANS	709.18.2847079	1	26/09/2018	037496/2019
ANTONIO ANTONUCCI NETO	EKQ-7263	M.TRANS	709.18.2848050	1	26/09/2018	037998/2019
ANTONIO APARECIDO DE LIMA	JYV-8894	M.TRANS	709.18.2832084	1	20/09/2018	030368/2019
ANTONIO APARECIDO GUIMARAES	FYO-7193	M.TRANS	709.18.2828387	1	20/09/2018	028588/2019
ANTONIO ARAUJO DE SOUSA	DDQ-5439	M.TRANS	709.18.2847196	1	26/09/2018	037555/2019
ANTONIO ARLTON DE LIMA	FHF-3590	M.TRANS	709.18.2826894	1	12/09/2018	028147/2019
ANTONIO AUGUSTO NEVES DOS SANTOS FILHO	CAS-6047	M.TRANS	709.18.2848208	1	26/09/2018	038078/2019
ANTONIO BENEDITO DE SOUZA	GCD-8606	M.TRANS	709.18.2831090	1	20/09/2018	029866/2019
ANTONIO BENEDITO RIGON	DPA-1858	M.TRANS	709.18.2821575	1	10/09/2018	025574/2019
ANTONIO BEZERRA FERREIRA	DUP-4754	M.TRANS	709.18.2823238	1	10/09/2018	026484/2019

ANTONIO BISPO DOS SANTOS	GSA-1065	M.TRANS	709.18.2841709	1	26/09/2018	034823/2019
ANTONIO BONFIM ALVES	CDH-1838	M.TRANS	709.18.2822806	1	10/09/2018	026267/2019
ANTONIO BORGES DE SOUZA	OQW-8069	M.TRANS	709.18.2831906	1	20/09/2018	030261/2019
ANTONIO BRESSAN	FAI-5798	M.TRANS	709.18.2844816	1	26/09/2018	036403/2019
ANTONIO BRUNO KARASKA	PWZ-4993	M.TRANS	709.18.2826231	1	12/09/2018	027864/2019
ANTONIO CANDIDO ANTUNES	COF-3548	M.TRANS	709.18.2849338	1	26/09/2018	038653/2019
ANTONIO CARDOSO DE SOUZA	GFP-8016	M.TRANS	709.18.2842747	1	26/09/2018	035324/2019
ANTONIO CARLOS ALVES	EPY-5297	M.TRANS	709.18.2844060	1	26/09/2018	035987/2019
ANTONIO CARLOS APARECIDO MARTINELLI	EAL-1432	M.TRANS	709.18.2822013	1	10/09/2018	025862/2019
ANTONIO CARLOS AYOSA SOBRINHO	FHC-4669	M.TRANS	709.18.2849410	1	26/09/2018	038689/2019
ANTONIO CARLOS BAPTISTA	FRT-9318	M.TRANS	709.18.2841892	1	26/09/2018	034912/2019
ANTONIO CARLOS BARBOSA	CIH-0373	M.TRANS	709.18.2816798	1	10/09/2018	023108/2019
ANTONIO CARLOS CORREA DA FONSECA	KWD-4452	M.TRANS	709.18.2834777	1	20/09/2018	031518/2019
ANTONIO CARLOS DA SILVEIRA	FUV-3696	M.TRANS	709.18.2836676	1	20/09/2018	032619/2019
ANTONIO CARLOS DE LIMA	EFV-1776	M.TRANS	709.18.2825732	1	12/09/2018	027597/2019
ANTONIO CARLOS DE SOUSA	FVL-1427	M.TRANS	709.18.2826469	1	12/09/2018	027975/2019
ANTONIO CARLOS DE SOUSA	FVL-1427	M.TRANS	709.18.2849549	1	26/09/2018	038761/2019
ANTONIO CARLOS DE SOUZA SA	FGT-9067	M.TRANS	709.18.2818886	1	10/09/2018	024106/2019
ANTONIO CARLOS DORIVAL	FER-8620	M.TRANS	709.18.2835035	1	20/09/2018	031694/2019
ANTONIO CARLOS HENRIQUE	EEG-4652	M.TRANS	709.18.2817007	1	10/09/2018	023196/2019
ANTONIO CARLOS MAIA VALVERDE JUNIOR 192413989	FMK-6098	M.TRANS	709.18.2835361	1	20/09/2018	031920/2019
ANTONIO CARLOS MILANI	EYQ-5957	M.TRANS	709.18.2836550	1	20/09/2018	032538/2019
ANTONIO CARLOS MILANI	EYQ-5957	M.TRANS	709.18.2840183	1	26/09/2018	034062/2019
ANTONIO CARLOS MONTEIRO BAMPA	CLS-1991	M.TRANS	709.18.2848842	1	26/09/2018	038371/2019
ANTONIO CARLOS MORO	FKI-3953	M.TRANS	709.18.2819336	1	10/09/2018	024337/2019
ANTONIO CARLOS NOVAIS DE MELO	CRK-2945	M.TRANS	709.18.2841951	1	26/09/2018	034940/2019
ANTONIO CARLOS PACHECO SILVA	AJM-2853	M.TRANS	709.18.2825590	1	12/09/2018	027514/2019
ANTONIO CARLOS PAVIA	ETP-5816	M.TRANS	709.18.2839160	1	26/09/2018	033550/2019
ANTONIO CARLOS ROSOLEN	DXM-8508	M.TRANS	709.18.2843853	1	26/09/2018	035873/2019
ANTONIO CASSEMIRO DE OLIVEIRA	LNC-5139	M.TRANS	709.18.2847180	1	26/09/2018	037544/2019
ANTONIO CELSO NASCIMENTO DE JESUS	EJQ-0113	M.TRANS	709.18.2836377	1	20/09/2018	032449/2019
ANTONIO CESAR ARADO	FVK-7050	M.TRANS	709.18.2816863	1	10/09/2018	023136/2019
ANTONIO CESAR DE ANDRADE MEIRA	FVI-7433	M.TRANS	709.18.2829663	1	20/09/2018	028724/2019
ANTONIO CICERO DA SILVA	FFV-8106	M.TRANS	709.18.2848410	1	26/09/2018	038175/2019
ANTONIO COELHO DOS SANTOS SOBRINHO	FQO-4874	M.TRANS	709.18.2823870	1	10/09/2018	026808/2019
ANTONIO CURIA JUNIOR	FYJ-8099	M.TRANS	709.18.2818785	1	10/09/2018	024054/2019
ANTONIO DA SILVA	DZS-2731	M.TRANS	709.18.2838784	1	26/09/2018	033355/2019
ANTONIO DE CECCO	BOD-6465	M.TRANS	709.18.2816230	1	10/09/2018	022822/2019
ANTONIO DE CECCO	BOD-6465	M.TRANS	709.18.2820071	1	10/09/2018	024680/2019
ANTONIO DE OLIVEIRA DIAS	EYC-2733	M.TRANS	709.18.2826744	1	12/09/2018	028072/2019
ANTONIO DE SOUZA	DPG-9558	M.TRANS	709.18.2824200	1	10/09/2018	026975/2019
ANTONIO DE SOUZA RAMOS FILHOS	GJI-3470	M.TRANS	709.18.2839220	1	26/09/2018	033584/2019
ANTONIO DI CUNTO JUNIOR	DHH-4662	M.TRANS	709.18.2849276	1	26/09/2018	038611/2019
ANTONIO DONIZETI DO NASCIMENTO	FGY-6634	M.TRANS	709.18.2821599	1	10/09/2018	025589/2019
ANTONIO DOS SANTOS OLIVEIRA	EIO-1657	M.TRANS	709.18.2830536	1	20/09/2018	029629/2019
ANTONIO DVORZAK JUNIOR	GKD-7639	M.TRANS	709.18.2840553	1	26/09/2018	034241/2019
ANTONIO EDSON RIBEIRO DE SANTANA	FPN-9668	M.TRANS	709.18.2848226	1	26/09/2018	038088/2019
ANTONIO ELOI DA CONCEICAO	DOZ-6805	M.TRANS	709.18.2843015	1	26/09/2018	035464/2019
ANTONIO FARIAS MACHADO	CXX-6220	M.TRANS	709.18.2848894	1	26/09/2018	038402/2019
ANTONIO FELIX DE FARIA	DXF-9467	M.TRANS	709.18.2824551	1	10/09/2018	027151/2019
ANTONIO FERNANDES	CBQ-3782	M.TRANS	709.18.2847988	1	26/09/2018	037965/2019
ANTONIO FERNANDO DE VERAS	DEX-2919	M.TRANS	709.18.2850688	1	26/09/2018	039336/2019
ANTONIO FERNANDO FERNANDES DA COSTA	EFB-9541	M.TRANS	709.18.2836027	1	20/09/2018	032268/2019
ANTONIO FERREIRA CAMPOS NETTO	FLO-5128	M.TRANS	709.18.2847963	1	26/09/2018	037950/2019
ANTONIO FERREIRA DA SILVA	EKQ-1397	M.TRANS	709.18.2830581	1	20/09/2018	029651/2019
ANTONIO FERREIRA DOS SANTOS	LOH-0160	M.TRANS	709.18.2837085	1	20/09/2018	032820/2019
ANTONIO FERREIRA FILHO	FIB-3237	M.TRANS	709.18.2829221	1	20/09/2018	028985/2019
ANTONIO FRANCISCO DA C JUNIOR	FHU-4382	M.TRANS	709.18.2820700	1	10/09/2018	025022/2019
ANTONIO FRANCISCO DAS CHAGAS	GDT-6262	M.TRANS	709.18.2820786	1	10/09/2018	025071/2019
ANTONIO FRANCISCO PEREIRA DO NASCIMENTO	PZE-4071	M.TRANS	709.18.2832497	1	20/09/2018	030591/2019
ANTONIO GOMES DO NASCIMENTO	EPR-5008	M.TRANS	709.18.2849277	1	26/09/2018	038612/2019
ANTONIO GOMES RODRIGUES DA COSTA	DDW-9770	M.TRANS	709.18.2835835	1	20/09/2018	032177/2019
ANTONIO GONZAGA DOS SANTOS	FVH-3233	M.TRANS	709.18.2831087	1	20/09/2018	029865/2019
ANTONIO HENRIQUE BEZERRA DE SOUZA	DDT-5916	M.TRANS	709.18.2835167	1	20/09/2018	031793/2019
ANTONIO IVANILDO DA SILVA	EXB-7629	M.TRANS	709.18.2848396	1	26/09/2018	038167/2019
ANTONIO JOAO MACHADO	FXO-4411	M.TRANS	709.18.2841024	1	26/09/2018	034496/2019
ANTONIO JOAQUIM DOS SANTOS	DZP-8735	M.TRANS	709.18.2821274	1	10/09/2018	025364/2019
ANTONIO JOAQUIM VIDEIRA FERREIRA	ENF-9430	M.TRANS	709.18.2836017	1	20/09/2018	032264/2019
ANTONIO JORGE DOS SANTOS	AZH-1087	M.TRANS	709.18.2820844	1	10/09/2018	025103/2019
ANTONIO JOSE CASTILIANO	DIK-8584	M.TRANS	709.18.2828966	1	20/09/2018	028863/2019
ANTONIO JOSE DA SILVA NETO	CCP-2859	M.TRANS	709.18.2826736	1	12/09/2018	028068/2019
ANTONIO JOSE DE SANTANA FILHO 1510329587	FND-9287	M.TRANS	709.18.2834584	1	20/09/2018	031405/2019
ANTONIO JOSE DE SOUSA	CXV-9645	M.TRANS	709.18.2835588	1	20/09/2018	032043/2019
ANTONIO JOSE DOS SANTOS	ERC-0207	M.TRANS	709.18.2826749	1	12/09/2018	028076/2019
ANTONIO JOSE FONSECA DA SILVA	EBF-4326	M.TRANS	709.18.2831692	1	20/09/2018	030163/2019
ANTONIO JOSE MELO FELIPE	ECH-0366	M.TRANS	709.18.2847852	1	26/09/2018	037877/2019
ANTONIO JOSE OLIVEIRA DE FREITAS	CFA-7645	M.TRANS	709.18.2840859	1	26/09/2018	034403/2019
ANTONIO JOSE SILVA	FHG-2964	M.TRANS	709.18.2832135	1	20/09/2018	030395/2019
ANTONIO JOSE SOARES DA SILVA	EKJ-2433	M.TRANS	709.18.2823268	1	10/09/2018	026502/2019
ANTONIO JUCIVANDO AZEVEDO	DGY-1241	M.TRANS	709.18.2818851	1	10/09/2018	024088/2019
ANTONIO LINDOVALDO DE CARVALHO	FIC-1394	M.TRANS	709.18.2846637	1	26/09/2018	037251/2019
ANTONIO LUCIANO FERREIRA DA SILVA	CXT-2770	M.TRANS	709.18.2845087	1	26/09/2018	036578/2019

ANTONIO LUIZ PROVANNE	EQQ-2167	M.TRANS	709.18.2819749	1	10/09/2018	024527/2019
ANTONIO M ALVES XAVIER	FKI-3002	M.TRANS	709.18.2820383	1	10/09/2018	024848/2019
ANTONIO MARCIO NUNES MENDES	FDG-2547	M.TRANS	709.18.2839687	1	26/09/2018	033809/2019
ANTONIO MARCOS BATISTA	DDC-0345	M.TRANS	709.18.2834731	1	20/09/2018	031483/2019
ANTONIO MARCOS LOPES ARAUJO	DIQ-1268	M.TRANS	709.18.2823168	1	10/09/2018	026447/2019
ANTONIO MARCOS OLMEDIJA	EGV-5035	M.TRANS	709.18.2823658	1	10/09/2018	026706/2019
ANTONIO MARIO ARAUJO DO NASCIMENTO	EAE-9073	M.TRANS	709.18.2825992	1	12/09/2018	027728/2019
ANTONIO MARTINS DA SILVA	DSW-7254	M.TRANS	709.18.2822024	1	10/09/2018	025868/2019
ANTONIO MAURICIO DA SILVA	DLB-4187	M.TRANS	709.18.2825656	1	12/09/2018	027554/2019
ANTONIO MAURILIO FEDEL	CVV-5123	M.TRANS	709.18.2846453	1	26/09/2018	037149/2019
ANTONIO MENDES VIEIRA	CXX-2141	M.TRANS	709.18.2823436	1	10/09/2018	026588/2019
ANTONIO NASCIMENTO CAIANA	FYX-3692	M.TRANS	709.18.2825663	1	12/09/2018	027558/2019
ANTONIO NELSON DE LIMA	DDX-6642	M.TRANS	709.18.2820214	1	10/09/2018	024754/2019
ANTONIO NERY	FNC-1725	M.TRANS	709.18.2844279	1	26/09/2018	036112/2019
ANTONIO NILZO DE OLIVEIRA	HMZ-4403	M.TRANS	709.18.2816409	1	10/09/2018	022908/2019
ANTONIO OGAMAR NUNES	DEC-7427	M.TRANS	709.18.2838485	1	26/09/2018	033206/2019
ANTONIO OSMAR DA SILVA	NQU-1387	M.TRANS	709.18.2840720	1	26/09/2018	034336/2019
ANTONIO OSMAR MARCIANO	PUV-9194	M.TRANS	709.18.2819933	1	10/09/2018	024611/2019
ANTONIO OZIAS VIEIRA DA SILVA	OCS-3068	M.TRANS	709.18.2840677	1	26/09/2018	034309/2019
ANTONIO PABLO BERNAL COSTA	JFB-3695	M.TRANS	709.18.2841651	1	26/09/2018	034801/2019
ANTONIO PAULO SANTOS	CAK-5190	M.TRANS	709.18.2849346	1	26/09/2018	038659/2019
ANTONIO PEREIRA DA COSTA	EYR-9494	M.TRANS	709.18.2849658	1	26/09/2018	038523/2019
ANTONIO PEREIRA DA SILVA	CMK-0797	M.TRANS	709.18.2831364	1	20/09/2018	029995/2019
ANTONIO PEREIRA DO NASCIMENTO	CEU-8876	M.TRANS	709.18.2840042	1	26/09/2018	033990/2019
ANTONIO PICHININ JUNIOR	EGO-8361	M.TRANS	709.18.2818163	1	10/09/2018	023761/2019
ANTONIO PIMENTA DE MELO	GVE-6379	M.TRANS	709.18.2830490	1	20/09/2018	029601/2019
ANTONIO RAFAEL FERNANDES TEIXEIRA	EMJ-6443	M.TRANS	709.18.2847223	1	26/09/2018	037570/2019
ANTONIO RIBEIRO BRUM	FBL-5089	M.TRANS	709.18.2821390	1	10/09/2018	025447/2019
ANTONIO RIBEIRO BRUM	FBL-5089	M.TRANS	709.18.2834766	1	20/09/2018	031509/2019
ANTONIO RIBEIRO BRUM	CXL-5216	M.TRANS	709.18.2846476	1	26/09/2018	037165/2019
ANTONIO RIBEIRO DA SILVA	BPI-3277	M.TRANS	709.18.2841053	1	26/09/2018	034510/2019
ANTONIO RIBEIRO DA SILVA	DDR-9045	M.TRANS	709.18.2841197	1	26/09/2018	034578/2019
ANTONIO RIBEIRO DA SILVA JUNIOR	DWC-9629	M.TRANS	709.18.2830939	1	20/09/2018	029820/2019
ANTONIO RIBEIRO FILHO	EVG-4844	M.TRANS	709.18.2840287	1	26/09/2018	034114/2019
ANTONIO RICARDO GUARIZO	DRG-2321	M.TRANS	709.18.2840549	1	26/09/2018	034239/2019
ANTONIO RICARDO MILANI	DUL-7486	M.TRANS	709.18.2849125	1	26/09/2018	038532/2019
ANTONIO RICARDO PERASSOLLI BAEZ	EBT-9332	M.TRANS	709.18.2830411	1	20/09/2018	029558/2019
ANTONIO RINO ALEXANDRE	CBQ-4427	M.TRANS	709.18.2839984	1	26/09/2018	033961/2019
ANTONIO RONICARLOS GOMES	FLF-5670	M.TRANS	709.18.2826393	1	12/09/2018	027942/2019
ANTONIO SALVADOR PEREIRA	CCR-7111	M.TRANS	709.18.2835448	1	20/09/2018	031972/2019
ANTONIO SERGIO LUIZ	FER-7275	M.TRANS	709.18.2824705	1	10/09/2018	027241/2019
ANTONIO SILVA SOARES JUNIOR	FEH-0411	M.TRANS	709.18.2846406	1	26/09/2018	037114/2019
ANTONIO SILVIO CALLADO MORAES	GCA-9106	M.TRANS	709.18.2831094	1	20/09/2018	029868/2019
ANTONIO TAMALIUNAS FILHO	EPK-4282	M.TRANS	709.18.2839266	1	26/09/2018	033605/2019
ANTONIO ULISSES ZANINI	GTM-7288	M.TRANS	709.18.2840923	1	26/09/2018	034440/2019
ANTONIO WILSON RIBEIRO	DHO-9386	M.TRANS	709.18.2828488	1	20/09/2018	028642/2019
ANTONIO ZACARIAS CORDEIRO TEC EM ELETRICA ME	DRB-8886	M.TRANS	709.18.2829677	1	20/09/2018	029193/2019
APARECIDA BENEDITA CASSIANO	FFP-6497	M.TRANS	709.18.2834860	1	20/09/2018	031576/2019
APARECIDA CEZARIO BARBOSA	BJG-4317	M.TRANS	709.18.2838978	1	26/09/2018	033448/2019
APARECIDA CEZARIO BARBOSA	BJG-4317	M.TRANS	709.18.2846888	1	26/09/2018	037279/2019
APARECIDA COSTA DE OLIVEIRA NADDEO	EPY-3105	M.TRANS	709.18.2821579	1	10/09/2018	025576/2019
APARECIDA COSTA O PACHECO	EYM-2548	M.TRANS	709.18.2826829	1	12/09/2018	028110/2019
APARECIDA DA SILVA FERRI	DGZ-4313	M.TRANS	709.18.2844623	1	26/09/2018	036314/2019
APARECIDA DE CASSIA MAGALHAES ATAN	EDS-9473	M.TRANS	709.18.2839309	1	26/09/2018	033621/2019
APARECIDA DE LOURDES FIASCHI TAVARES	DJB-3034	M.TRANS	709.18.2848774	1	26/09/2018	038335/2019
APARECIDA DOMINGOS DA SILVA	EEN-5451	M.TRANS	709.18.2849429	1	26/09/2018	038698/2019
APARECIDA EVELYN DA SILVA	GFH-6767	M.TRANS	709.18.2841623	1	26/09/2018	034787/2019
APARECIDA MARIA CAMPANER DOS SANTOS	GIA-6644	M.TRANS	709.18.2848972	1	26/09/2018	038441/2019
APARECIDA MATEUS MARIANO	ESN-4265	M.TRANS	709.18.2822710	1	10/09/2018	026221/2019
APARECIDA MATEUS MARIANO	ESN-4265	M.TRANS	709.18.2836495	1	20/09/2018	032504/2019
APARECIDA PERES DEL COMUNE	DZG-6389	M.TRANS	709.18.2840368	1	26/09/2018	034148/2019
APARECIDA RIBEIRO DE OLIVEIRA	EFS-2726	M.TRANS	709.18.2818599	1	10/09/2018	023971/2019
APARECIDA ROBERTO DO CARMO STADLER	DHG-8022	M.TRANS	709.18.2823518	1	10/09/2018	026631/2019
APARECIDA RODRIGUES DOS SANTOS	FDQ-5660	M.TRANS	709.18.2826148	1	12/09/2018	027825/2019
APARECIDA SILVANA TRIGILIO LEAL	ERZ-3925	M.TRANS	709.18.2841910	1	26/09/2018	034921/2019
APARECIDO BARBOSA DOS SANTOS	FNE-5594	M.TRANS	709.18.2846888	1	26/09/2018	037387/2019
APARECIDO BONVICINI	CVP-8605	M.TRANS	709.18.2821188	1	10/09/2018	025313/2019
APARECIDO CANUTO DA SILVA	PYB-6240	M.TRANS	709.18.2825384	1	12/09/2018	027422/2019
APARECIDO CARLOS DE SOUZA	DYJ-2544	M.TRANS	709.18.2827036	1	12/09/2018	028228/2019
APARECIDO DA CONCEICAO SILVA	AHV-4176	M.TRANS	709.18.2835317	1	20/09/2018	031893/2019
APARECIDO DONIZETE DA SILVA	DEE-2974	M.TRANS	709.18.2818875	1	10/09/2018	024098/2019
APARECIDO DONIZETI LUIZ	FEL-3553	M.TRANS	709.18.2816499	1	10/09/2018	022958/2019
APARECIDO FERREIRA	DYJ-2038	M.TRANS	709.18.2844849	1	26/09/2018	036423/2019
APARECIDO FRIZO	ENF-2337	M.TRANS	709.18.2843004	1	26/09/2018	035461/2019
APARECIDO NUNES DA SILVA	NAK-5542	M.TRANS	709.18.2819277	1	10/09/2018	024310/2019
APARECIDO PIETOSO	FSO-7571	M.TRANS	709.18.2828240	1	20/09/2018	028518/2019
APARECIDO SABINO DAMASIO	FEF-0505	M.TRANS	709.18.2841201	1	26/09/2018	034580/2019
APARECIDO SOUZA	DKS-8551	M.TRANS	709.18.2847994	1	26/09/2018	037969/2019
APARICIOFER COM DE FERRO E ACO LTDA	FYS-5747	M.TRANS	709.18.2823302	1	10/09/2018	026521/2019
APARICIOFER COM DE FERRO E ACO LTDA	FYS-5747	M.TRANS	709.18.2831666	1	20/09/2018	030152/2019
APARICIOFER COM DE FERRO E ACO LTDA	FYS-5747	M.TRANS	709.18.2834300	1	20/09/2018	031301/2019
APARICIOFER COM DE FERRO E ACO LTDA	FYS-5747	M.TRANS	709.18.2834345	1	20/09/2018	031320/2019

APARICIOFER COM DE FERRO E ACO LTDA	FYS-5747	M.TRANS	709.18.2834359	1	20/09/2018	031325/2019
APECRIS IND E COM DE EMBALAGENS PLAST	FSN-2747	M.TRANS	709.18.2829831	1	20/09/2018	029266/2019
APPARECIDA DEVITA HAREA	CGP-5201	M.TRANS	709.18.2822917	1	10/09/2018	026323/2019
APPARECIDA DEVITA HAREA	CGP-5201	M.TRANS	709.18.2848556	1	26/09/2018	038230/2019
APRETEC GERADORES DE SERV LTDA	FTK-3444	M.TRANS	709.18.2833413	1	20/09/2018	030943/2019
APRETEC GERADORES E SERVICOS LTDA	DRL-2385	M.TRANS	709.18.2840148	1	26/09/2018	034049/2019
APRILE APRILE SERVICOS MEDICOS LTDA	ELC-5773	M.TRANS	709.18.2845368	1	26/09/2018	036710/2019
AQUARELA SERVICOS E MERCHANDISING LTDA	JUE-1152	M.TRANS	709.18.2836457	1	20/09/2018	032486/2019
AQUILES JANUARIO	CXR-3354	M.TRANS	709.18.2849479	1	26/09/2018	038722/2019
AR COMERCIO DE VEICULOS MOTOS E SERVICOS EIRE	FRF-2262	M.TRANS	709.18.2833000	1	20/09/2018	030815/2019
AR COMERCIO DE VEICULOS MOTOS E SERVICOS EIRE	FDT-9318	M.TRANS	709.18.2833793	1	20/09/2018	031076/2019
AR COMERCIO DE VEICULOS MOTOS E SERVICOS EIRE	FXI-6240	M.TRANS	709.18.2845234	1	26/09/2018	036654/2019
AR SODRE SISTEMAS DE SEGURANCA ELETRONIC	OQH-7878	M.TRANS	709.18.2834555	1	20/09/2018	031393/2019
ARACI DOS SANTOS	FEQ-5711	M.TRANS	709.18.2841147	1	26/09/2018	034548/2019
ARACI PEDROZO DE AGRELLA	FEL-2348	M.TRANS	709.18.2828399	1	20/09/2018	028595/2019
ARACY MACHADO FERREIRA CAVALHEIRO	EMW-1112	M.TRANS	709.18.2826361	1	12/09/2018	027926/2019
ARAKEN JOSE MONTEIRO DOS REIS FILHO	FZQ-4075	M.TRANS	709.18.2829634	1	20/09/2018	029178/2019
ARAO MACHADO LIMA	EFP-1748	M.TRANS	709.18.2819392	1	10/09/2018	024359/2019
ARAO MACHADO LIMA	EFP-1748	M.TRANS	709.18.2830840	1	20/09/2018	029769/2019
ARAO MACHADO LIMA	EFP-1748	M.TRANS	709.18.2835587	1	20/09/2018	032042/2019
ARAUJOS ORGANIZACOES ASSESS EM COBRANCA E CAL	EHK-5606	M.TRANS	709.18.2840529	1	26/09/2018	034226/2019
ARCANDIA CONSTRUTORA LTDA EPP	OMR-7259	M.TRANS	709.18.2832808	1	20/09/2018	030751/2019
ARCANDIA CONSTRUTORA LTDA EPP	FDI-4560	M.TRANS	709.18.2832911	1	20/09/2018	030786/2019
ARCANDIA CONSTRUTORA LTDA EPP	BMW-6837	M.TRANS	709.18.2842833	1	26/09/2018	035373/2019
ARCANDIA CONSTRUTORA LTDA EPP	FDI-4560	M.TRANS	709.18.2846583	1	26/09/2018	037223/2019
ARCANDIA CONSTRUTORA LTDA EPP	FDI-4560	M.TRANS	709.18.2850639	1	26/09/2018	039298/2019
ARCELIO RODRIGUES	EIH-3713	M.TRANS	709.18.2816742	1	10/09/2018	023077/2019
ARELUZI NERES PEREIRA	CTZ-9250	M.TRANS	709.18.2836095	1	20/09/2018	032301/2019
ARF DE SOUSA RESTAURANTE E LANCHONETE ME	EDW-0651	M.TRANS	709.18.2825351	1	12/09/2018	027401/2019
ARF DE SOUSA RESTAURANTE E LANCHONETE ME	EDW-0651	M.TRANS	709.18.2844827	1	26/09/2018	036409/2019
ARF DE SOUSA RESTAURANTE E LANCHONETE ME	EDW-0651	M.TRANS	709.18.2845712	1	26/09/2018	036828/2019
ARF DE SOUSA RESTAURANTE E LANCHONETE ME	EDW-0651	M.TRANS	709.18.2848195	1	26/09/2018	038066/2019
ARF DE SOUSA RESTAURANTE E LANCHONETE ME	EDW-0651	M.TRANS	709.18.2849900	1	26/09/2018	038944/2019
ARI AUGUSTO KUROWSKI	EMY-1255	M.TRANS	709.18.2828166	1	20/09/2018	028489/2019
ARIADINE MARTINS CREMONEZI	ECO-3647	M.TRANS	709.18.2836158	1	20/09/2018	032339/2019
ARIADNE DIVA DOS SANTOS FRANCO	DOT-2102	M.TRANS	709.18.2821635	1	10/09/2018	025616/2019
ARIADNE DIVA DOS SANTOS FRANCO	FOK-5479	M.TRANS	709.18.2828160	1	20/09/2018	028485/2019
ARIANE CARVALHO DOS SANTOS	DIV-6170	M.TRANS	709.18.2850110	1	26/09/2018	039033/2019
ARIANE DE LIMA SALES OLIVEIRA	DSX-1223	M.TRANS	709.18.2819926	1	10/09/2018	024608/2019
ARIANE MOREIRA PEREIRA	BRB-9267	M.TRANS	709.18.2848171	1	26/09/2018	038051/2019
ARIANE PRISCILA FONSECA DE SOUZA	FUZ-6701	M.TRANS	709.18.2824454	1	10/09/2018	027096/2019
ARIANE REGINA FAGUNDES MARTINEZ	FHL-9250	M.TRANS	709.18.2819830	1	10/09/2018	024564/2019
ARICANDUVA IND E COM DE MASSAS ALIMENTIC	DZX-1418	M.TRANS	709.18.2848227	1	26/09/2018	038089/2019
ARIEL OLIVIERI	DRY-5518	M.TRANS	709.18.2819144	1	10/09/2018	024245/2019
ARIEL OLIVIERI	DRY-5518	M.TRANS	709.18.2821049	1	10/09/2018	025220/2019
ARIEL OLIVIERI	DRY-5518	M.TRANS	709.18.2821147	1	10/09/2018	025284/2019
ARIEL OLIVIERI	DRY-5518	M.TRANS	709.18.2821286	1	10/09/2018	025373/2019
ARIEL OLIVIERI	DRY-5518	M.TRANS	709.18.2832552	1	20/09/2018	030621/2019
ARIELE ALBANEZ BARROS	EVD-4554	M.TRANS	709.18.2839942	1	26/09/2018	033939/2019
ARILDO JOSE DOS SANTOS JUNIOR	PWZ-6182	M.TRANS	709.18.2824634	1	10/09/2018	027197/2019
ARILMA ROQUE FARIAS	BEO-2205	M.TRANS	709.18.2825603	1	12/09/2018	027522/2019
ARILMA ROQUE FARIAS	BEO-2205	M.TRANS	709.18.2825817	1	12/09/2018	027641/2019
ARILSON BENEDITO COSTA	LRL-4354	M.TRANS	709.18.2834910	1	20/09/2018	031607/2019
ARIOSTO CUNHA NETO	EDB-8468	M.TRANS	709.18.2823315	1	10/09/2018	026529/2019
ARIOSTO CUNHA NETO	EDB-8468	M.TRANS	709.18.2836561	1	20/09/2018	032544/2019
ARIOSTO CUNHA NETO	EDB-8468	M.TRANS	709.18.2848794	1	26/09/2018	038343/2019
ARIOSVALDO PEREIRA SILVA	DEC-5128	M.TRANS	709.18.2840873	1	26/09/2018	034410/2019
ARIOSVALDO PEREIRA SILVA	DEC-5128	M.TRANS	709.18.2841182	1	26/09/2018	034569/2019
ARIOSVALDO PEREIRA SILVA	DEC-5128	M.TRANS	709.18.2841331	1	26/09/2018	034652/2019
ARIOVALDO CHRISTO SALLES	EKA-0040	M.TRANS	709.18.2850583	1	26/09/2018	039264/2019
ARIOVALDO GOMES DA SILVA	ELF-8705	M.TRANS	709.18.2828616	1	20/09/2018	028702/2019
ARIOVALDO RODRIGUES VILAS BOAS	EQB-5413	M.TRANS	709.18.2825645	1	12/09/2018	027545/2019
ARISTARCO NAVARRO PAEZ	PYA-4432	M.TRANS	709.18.2840050	1	26/09/2018	033994/2019
ARISTEU FELIX RODRIGUES	CGL-0111	M.TRANS	709.18.2848752	1	26/09/2018	038324/2019
ARISTEU FERNANDES DA SILVA	EPB-6111	M.TRANS	709.18.2821714	1	10/09/2018	025668/2019
ARISTEU REMIGIO DE OLIVEIRA NETO	FPO-1154	M.TRANS	709.18.2841724	1	26/09/2018	034834/2019
ARISTEU XAVIER DE PAULA NETO	DUJ-4406	M.TRANS	709.18.2830734	1	20/09/2018	029718/2019
ARISTIDES DALECIO FILHO ME	FGO-5115	M.TRANS	709.18.2819790	1	10/09/2018	024543/2019
ARISTIDES DALECIO FILHO ME	FGO-5115	M.TRANS	709.18.2850906	1	26/09/2018	039466/2019
ARISTIDES MACHADO FILHO	ANC-0983	M.TRANS	709.18.2829094	1	20/09/2018	028925/2019
ARISTON PEREIRA DE FREITAS FILHO	JOL-4210	M.TRANS	709.18.2843736	1	26/09/2018	035814/2019
ARIVALDO PINHEIRO DE SOUZA	DFQ-7199	M.TRANS	709.18.2819823	1	10/09/2018	024561/2019
ARIVALDO SANTOS DA SILVA	EKQ-2932	M.TRANS	709.18.2822145	1	10/09/2018	025924/2019
ARLETE FERREIRA DE SOUZA	CRL-4372	M.TRANS	709.18.2848201	1	26/09/2018	038072/2019
ARLETE SUZANA VIDOR	HJX-8184	M.TRANS	709.18.2831695	1	20/09/2018	030165/2019
ARLINDA SAPUCAIA DE OLIVEIRA	EIA-9270	M.TRANS	709.18.2835286	1	20/09/2018	031874/2019
ARLINDO DA SILVEIRA	EPY-7309	M.TRANS	709.18.2826408	1	12/09/2018	027950/2019
ARLINDO FRANCISCO VIEIRA JUNIOR	CQC-9654	M.TRANS	709.18.2822327	1	10/09/2018	026016/2019
ARLINDO SANCHEZ JUNIOR	FNX-8525	M.TRANS	709.18.2834841	1	20/09/2018	031563/2019
ARMANDIO SERGIO DA SILVA	FRG-2380	M.TRANS	709.18.2849394	1	26/09/2018	038681/2019
ARMANDO CORSSATTO	CJT-5264	M.TRANS	709.18.2830741	1	20/09/2018	029722/2019
ARMANDO DAS NEVES FELTRIN	EMX-7029	M.TRANS	709.18.2824441	1	10/09/2018	027089/2019

ARMANDO DAS NEVES FELTRIN	EMX-7029	M.TRANS	709.18.2828827	1	20/09/2018	028799/2019
ARMANDO DOMINGOS BRAGATTO	EZL-8274	M.TRANS	709.18.2839218	1	26/09/2018	033582/2019
ARMANDO FERNANDES	CCD-9394	M.TRANS	709.18.2823986	1	10/09/2018	026866/2019
ARMANDO MENDES DE SOUZA JUNIOR	CEQ-0265	M.TRANS	709.18.2826162	1	12/09/2018	027830/2019
ARMORED CAR SERVICOS ADMINISTRATIVOS LTDA ME	HTS-0505	M.TRANS	709.18.2818355	1	10/09/2018	023858/2019
ARNALDO HAVRELUK	EUP-9325	M.TRANS	709.18.2820430	1	10/09/2018	024870/2019
ARNALDO HAVRELUK	EUP-9325	M.TRANS	709.18.2844050	1	26/09/2018	035980/2019
ARNALDO JOSE DA SILVA	FXK-6777	M.TRANS	709.18.2827681	1	20/09/2018	028246/2019
ARNALDO MUNIZ	FSB-4856	M.TRANS	709.18.2817240	1	10/09/2018	023322/2019
ARNALDO ROCHA IPOLITO 26578286802	MVT-9597	M.TRANS	709.18.2845739	1	26/09/2018	036837/2019
ARNALDO RODRIGUES DE SOUZA	CPY-6932	M.TRANS	709.18.2840247	1	26/09/2018	034092/2019
ARNALDO RODRIGUES DE SOUZA	CPY-6932	M.TRANS	709.18.2849537	1	26/09/2018	038754/2019
ARNALDO SILVEIRA	DMK-3269	M.TRANS	709.18.2836135	1	20/09/2018	032326/2019
ARNALDO SIRACHI	CBF-1825	M.TRANS	709.18.2820063	1	10/09/2018	024676/2019
ARNALDO TADEU GARCIA JUNIOR	BPS-3004	M.TRANS	709.18.2817832	1	10/09/2018	023613/2019
ARNALDO VIEIRA SENA	HMR-2104	M.TRANS	709.18.2824033	1	10/09/2018	026892/2019
AROLDO GOMES SANTOS	DMS-1836	M.TRANS	709.18.2831676	1	20/09/2018	030157/2019
ARONDINA FERNANDES	CEI-3098	M.TRANS	709.18.2818186	1	10/09/2018	023779/2019
ARTE FARMA COMERCIO DE INST COM LTDA	EYD-7031	M.TRANS	709.18.2849153	1	26/09/2018	038546/2019
ARTEFEITA COMERCIO GRAFICA EDITORA E PROPAG	DTZ-6006	M.TRANS	709.18.2828862	1	20/09/2018	028818/2019
ARTEFEITA COMERCIO GRAFICA EDITORA E PROPAG	DTZ-6006	M.TRANS	709.18.2833079	1	20/09/2018	030840/2019
ARTHUR AIRES DA SILVA	CFM-9815	M.TRANS	709.18.2821247	1	10/09/2018	025347/2019
ARTHUR BORIN MARANESI	EYK-9776	M.TRANS	709.18.2835949	1	20/09/2018	032229/2019
ARTHUR BORIN MARANESI	EAS-9077	M.TRANS	709.18.2839462	1	26/09/2018	033688/2019
ARTHUR BORIN MARANESI	EYK-9776	M.TRANS	709.18.2844496	1	26/09/2018	036245/2019
ARTHUR FELIPE CONSOLO CARELI	DVA-1214	M.TRANS	709.18.2836417	1	20/09/2018	032461/2019
ARTHUR FERREIRA DE SOUZA	DSX-5527	M.TRANS	709.18.2850473	1	26/09/2018	039208/2019
ARTHUR ITSUO AKIYAMA	EOS-9158	M.TRANS	709.18.2818240	1	10/09/2018	023807/2019
ARTHUR RODRIGUES VITAL	GVM-2340	M.TRANS	709.18.2820592	1	10/09/2018	024961/2019
ARTHUR TEOFILDO DO CARMO	DZI-0884	M.TRANS	709.18.2825606	1	12/09/2018	027525/2019
ARTUR BRENO SANTOS SOUSA	EKY-6975	M.TRANS	709.18.2844445	1	26/09/2018	036220/2019
ARTUR CARLOS APPOLINARIO FILHO	AJW-6633	M.TRANS	709.18.2839845	1	26/09/2018	033890/2019
ARTUR DE ALMEIDA FILHO	FVT-4446	M.TRANS	709.18.2824759	1	10/09/2018	027269/2019
ARVAL BRASIL LTDA	PUG-8958	M.TRANS	709.18.2840712	1	26/09/2018	034330/2019
ARVAL BRASIL LTDA	FZR-8363	M.TRANS	709.18.2846317	1	26/09/2018	037075/2019
ARY SARMENTO	GCU-5025	M.TRANS	709.18.2836881	1	20/09/2018	032709/2019
ARYLENE FERNANDA BUENO DA SILVA	APS-0301	M.TRANS	709.18.2821463	1	10/09/2018	025499/2019
ASES EXPRESS TRANSPORTES LTDA EPP	ESU-5762	M.TRANS	709.18.2833741	1	20/09/2018	031060/2019
ASES EXPRESS TRANSPORTES LTDA EPP	ESU-5762	M.TRANS	709.18.2846290	1	26/09/2018	037063/2019
ASHOW COMERCIO DE AUTOMOVEIS LTDA ME	CPY-0705	M.TRANS	709.18.2843484	1	26/09/2018	035691/2019
ASHOW COMERCIO DE VEICULOS LTDA ME	BTJ-2122	M.TRANS	709.18.2846008	1	26/09/2018	036947/2019
ASIA TELECOMUNICACAO EIRELI ME	FRZ-7461	M.TRANS	709.18.2821386	1	10/09/2018	025444/2019
ASPEN CENTRAL DE LOCACOES LTDA	EDZ-8645	M.TRANS	709.18.2821313	1	10/09/2018	025394/2019
ASPEN CENTRAL DE LOCACOES LTDA	EDZ-8645	M.TRANS	709.18.2821333	1	10/09/2018	025413/2019
ASPEN CENTRAL DE LOCACOES LTDA	EDZ-8645	M.TRANS	709.18.2832340	1	20/09/2018	030508/2019
ASPEN CENTRAL DE LOCACOES LTDA	EDZ-8645	M.TRANS	709.18.2832349	1	20/09/2018	030513/2019
ASPEN CENTRAL DE LOCACOES LTDA	EDZ-8645	M.TRANS	709.18.2833825	1	20/09/2018	031089/2019
ASPEN CENTRAL DE LOCACOES LTDA	EDZ-8645	M.TRANS	709.18.2833932	1	20/09/2018	031132/2019
ASPEN CENTRAL DE LOCACOES LTDA	EDZ-8645	M.TRANS	709.18.2833940	1	20/09/2018	031136/2019
ASPEN CENTRAL DE LOCACOES LTDA	EDZ-8645	M.TRANS	709.18.2835818	1	20/09/2018	032165/2019
ASPEN CENTRAL DE LOCACOES LTDA	EDZ-8645	M.TRANS	709.18.2844673	1	26/09/2018	036337/2019
ASPEN CENTRAL DE LOCACOES LTDA	EDZ-8645	M.TRANS	709.18.2844737	1	26/09/2018	036370/2019
ASPEN CENTRAL DE LOCACOES LTDA	EDZ-8645	M.TRANS	709.18.2845941	1	26/09/2018	036910/2019
ASSENO JONATAS BEZERRA RICARDI	FAJ-2607	M.TRANS	709.18.2826633	1	12/09/2018	028031/2019
ASSERCON SERVICOS AUXILIARES LTDA ME	FNS-4837	M.TRANS	709.18.2845974	1	26/09/2018	036928/2019
ASTRO ABC INDUSTRIA E COMERCIO LIMITADA	GJA-7557	M.TRANS	709.18.2845532	1	26/09/2018	036764/2019
ATA TRANSPORTES DE CARGAS LTDA EPP	GBS-0923	M.TRANS	709.18.2817573	1	10/09/2018	023494/2019
ATAC COMERCIO DE MADEIRAS LTDA ME	FPI-1509	M.TRANS	709.18.2823065	1	10/09/2018	026402/2019
ATAI MANUTENCAO E INSTALACAO ELETROHIDRAULICA	FUV-8883	M.TRANS	709.18.2850630	1	26/09/2018	039293/2019
ATB RIACHO GRANDE TRANSPORTES LTDA	DUO-1125	M.TRANS	709.18.2833376	1	20/09/2018	030935/2019
ATHENAS PROJETOS E CONSULTORIA LTDA	MBP-9593	M.TRANS	709.18.2845926	1	26/09/2018	036905/2019
ATIC TEC DO BRASIL LTDA EPP	PUU-3653	M.TRANS	709.18.2845621	1	26/09/2018	036791/2019
ATILIO SCRIMINI	FAR-4882	M.TRANS	709.18.2835950	1	20/09/2018	032230/2019
ATIVA COMERCIO DE VEICULOS LTDA	KOX-6072	M.TRANS	709.18.2827939	1	20/09/2018	028367/2019
ATIVA COMERCIO DE VEICULOS LTDA	EUX-2852	M.TRANS	709.18.2829044	1	20/09/2018	028900/2019
ATLANSEG SEGURANCA E VIGILANCIA LTDA	DRB-1699	M.TRANS	709.18.2849798	1	26/09/2018	038888/2019
ATO ROTULAGEM EIRELI EPP	FRJ-4890	M.TRANS	709.18.2832913	1	20/09/2018	030787/2019
ATONS DO BRASIL DISTRIBUIDORA DE PRODUTO	QKK-0019	M.TRANS	709.18.2830485	1	20/09/2018	029596/2019
ATTILIO NUNES GALLO	KLO-5452	M.TRANS	709.18.2821519	1	10/09/2018	025535/2019
AUBERT ENGRENAGENS LTDA	FAG-4025	M.TRANS	709.18.2845740	1	26/09/2018	036838/2019
AUDAIR LEONEL	BXT-1231	M.TRANS	709.18.2831358	1	20/09/2018	029991/2019
AUDICEIA MARIA DO MONTE	LSE-1471	M.TRANS	709.18.2815679	1	10/09/2018	022564/2019
AUDICEIA MARIA DO MONTE	LSE-1471	M.TRANS	709.18.2816840	1	10/09/2018	023125/2019
AUDREY CRISTINA DA SILVA	FJW-8317	M.TRANS	709.18.2824381	1	10/09/2018	027048/2019
AUDREY FERNANDA TEIXEIRA NAVARRO	FLS-1406	M.TRANS	709.18.2829524	1	20/09/2018	029122/2019
AUDREY HYOS DE OLIVEIRA	JGV-5821	M.TRANS	709.18.2846425	1	26/09/2018	037127/2019
AUGUSTINHO CAVALCANTE DA COSTA	DXV-3170	M.TRANS	709.18.2831626	1	20/09/2018	030129/2019
AUGUSTO BINDER DE OLIVEIRA	FHK-3787	M.TRANS	709.18.2829565	1	20/09/2018	029138/2019
AUGUSTO CEZAR DE BARROS	FJK-3790	M.TRANS	709.18.2825767	1	12/09/2018	027616/2019
AUGUSTO CEZAR DE BARROS	FJK-3790	M.TRANS	709.18.2840531	1	26/09/2018	034227/2019
AUGUSTO COTRIM	DKP-2767	M.TRANS	709.18.2821991	1	10/09/2018	025850/2019
AUGUSTO JOSE DA SILVA	EZT-8414	M.TRANS	709.18.2817918	1	10/09/2018	023651/2019

AUGUSTO NUNES	ESU-3502	M.TRANS	709.18.2841768	1	26/09/2018	034852/2019
AUGUSTO RAFAEL BARSELLA	GBL-5068	M.TRANS	709.18.2839654	1	26/09/2018	033790/2019
AUGUSTO RODRIGUES DA SILVA FILHO	DQO-7742	M.TRANS	709.18.2828521	1	20/09/2018	028655/2019
AUREA MARIA SOTERO UCHOA SILVA	FKP-7465	M.TRANS	709.18.2837010	1	20/09/2018	032774/2019
AUREA PINA BRANDAO	KYX-0736	M.TRANS	709.18.2824639	1	10/09/2018	027200/2019
AURECELIA LIMA DA SILVA	EFG-6269	M.TRANS	709.18.2820953	1	10/09/2018	025156/2019
AURELI NASCIMENTO ROSA	DXV-0213	M.TRANS	709.18.2826909	1	12/09/2018	028159/2019
AURELIO ALVES	FJR-7225	M.TRANS	709.18.2838618	1	26/09/2018	033274/2019
AURELIO DOS SANTOS LIMA	ATF-9067	M.TRANS	709.18.2835056	1	20/09/2018	031705/2019
AURELIO PEREIRA DOS SANTOS	BVP-5792	M.TRANS	709.18.2831091	1	20/09/2018	029867/2019
AURIENY ALVES	FEN-2417	M.TRANS	709.18.2847946	1	26/09/2018	037938/2019
AURINDO FRANCISCO DA SILVA	FKR-0619	M.TRANS	709.18.2818339	1	10/09/2018	023851/2019
AURINDO TRANCOSO DA ROCHA	DUE-6367	M.TRANS	709.18.2840487	1	26/09/2018	034208/2019
AURINO BARBOSA DA SILVA	CPM-5092	M.TRANS	709.18.2821109	1	10/09/2018	025261/2019
AURINO BARBOSA DA SILVA	CPM-5092	M.TRANS	709.18.2844897	1	28/09/2018	036456/2019
AURORA BAYO	FJA-0602	M.TRANS	709.18.2832328	1	20/09/2018	030502/2019
AUTO ESCOLA METROPOLE LTDA ME	ETR-9366	M.TRANS	709.18.2820109	1	10/09/2018	024697/2019
AUTO ESCOLA RUDGE RAMOS SC LTDA	DNO-2565	M.TRANS	709.18.2816899	1	10/09/2018	023152/2019
AUTO LOCADORA G S R LTDA	FGN-6516	M.TRANS	709.18.2833979	1	20/09/2018	031154/2019
AUTO LOCADORA G S R LTDA	FOU-8570	M.TRANS	709.18.2845432	1	26/09/2018	036729/2019
AUTO MAIA COMERCIO DE VEICULOS LTDA EPP	CRM-0391	M.TRANS	709.18.2834630	1	20/09/2018	031422/2019
AUTO MEC SILVA BORELI LTDA ME	EZZ-1283	M.TRANS	709.18.2829100	1	20/09/2018	028929/2019
AUTO POSTO DE SERV STO INACIO LTDA	ARQ-2617	M.TRANS	709.18.2833803	1	20/09/2018	031078/2019
AUTO POSTO DE SERVICOS ITAIM LTDA	GPE-6875	M.TRANS	709.18.2833467	1	20/09/2018	030957/2019
AUTO POSTO KINTA RODA LTDA	ETS-5423	M.TRANS	709.18.2846437	1	26/09/2018	037136/2019
AUTO POSTO MARIA DO CARMO LTDA	OHA-6920	M.TRANS	709.18.2824242	1	10/09/2018	026993/2019
AUTO RICCI S.A.	BAJ-2149	M.TRANS	709.18.2817501	1	10/09/2018	023455/2019
AUTO RICCI S.A.	AYS-3684	M.TRANS	709.18.2842125	1	26/09/2018	035021/2019
AUTO RICCI SA	FKP-5637	M.TRANS	709.18.2841300	1	28/09/2018	034631/2019
AUTO SUECO SAO PAULO CONCESSIONARIA DE VEICUL	FGF-8441	M.TRANS	709.18.2821168	1	10/09/2018	025298/2019
AUTO SUECO SAO PAULO CONCESSIONARIA DE VEICUL	FLB-3267	M.TRANS	709.18.2834545	1	20/09/2018	031386/2019
AUTO ZERO COMERCIO DE VEICULOS LTDA	NPU-9112	M.TRANS	709.18.2833901	1	20/09/2018	031117/2019
AUTOLOGIC LOGISTICA E TRANSPORTE DE VEIC	AWR-7004	M.TRANS	709.18.2834154	1	20/09/2018	031237/2019
AUTOMACAO MONTEC MONT DE PAINES ELETR E INST	DVI-5149	M.TRANS	709.18.2815773	1	10/09/2018	022609/2019
AUXILIADORA ANTONIA DE CAMPOS	EKQ-9969	M.TRANS	709.18.2832389	1	20/09/2018	030535/2019
AUXILIADORA ANTONIA DE CAMPOS	EKQ-9969	M.TRANS	709.18.2849389	1	26/09/2018	038678/2019
AVANTI SERVICOS LTDA ME	EYV-7271	M.TRANS	709.18.2815901	1	10/09/2018	022675/2019
AVELINO ALVES DA SILVA FILHO	EFU-3415	M.TRANS	709.18.2825250	1	12/09/2018	027353/2019
AVICOLA N M LOPES LTDA	DQH-9807	M.TRANS	709.18.2833199	1	20/09/2018	030872/2019
AVITA DESIGN LTDA ME	FCC-9171	M.TRANS	709.18.2843974	1	26/09/2018	035939/2019
AVITA DESING LTDA	FBO-5112	M.TRANS	709.18.2840502	1	26/09/2018	034214/2019
AVM EMPREENDIMENTOS IMOBILIARIOS LTDA	FAL-1701	M.TRANS	709.18.2837306	1	20/09/2018	032939/2019
AWM LOCAAO E TRANSPORTES LTDA	FZV-5893	M.TRANS	709.18.2829838	1	20/09/2018	029270/2019
AYMORE CFI	GAD-2129	M.TRANS	709.18.2833664	1	20/09/2018	031024/2019
AYMORE CREDITO FINANCIAMENTO E INVESTIMENTO S	DWG-6657	M.TRANS	709.18.2832879	1	20/09/2018	030775/2019
AZENEL ALVES HONORATO	NRL-6334	M.TRANS	709.18.2850683	1	26/09/2018	039331/2019
AZIEL COSTA PORFIRIO	GFG-7960	M.TRANS	709.18.2825964	1	12/09/2018	027110/2019
AZUL COMPANHIA DE SEGUROS GERAIS	EOU-2248	M.TRANS	709.18.2833985	1	20/09/2018	031157/2019
AZZAN EMPREENDIMENTOS E PARTICIPACOES LTDA EP	MLO-3834	M.TRANS	709.18.2846001	1	26/09/2018	036942/2019
B E F TRANSPORTES RAPIDOS E SOLUCOES LTDA ME	FRJ-7227	M.TRANS	709.18.2820818	1	10/09/2018	025089/2019
B EYE COMERCIAL LTDA ME	FPS-9091	M.TRANS	709.18.2833574	1	20/09/2018	030992/2019
B PALOPOLI AUTOMOVEIS EIRELI ME	EEZ-4841	M.TRANS	709.18.2832858	1	20/09/2018	030767/2019
B R A EXPRESS TRANSPORTES LOGISTICA EI	JWC-2808	M.TRANS	709.18.2840429	1	26/09/2018	034178/2019
B RAVENA LUZ DE AGUIAR S L PRODUCAO EPP	FNZ-4578	M.TRANS	709.18.2834812	1	20/09/2018	031542/2019
B. TRANSPORTES LTDA	ANX-6685	M.TRANS	709.18.2833764	1	20/09/2018	031066/2019
BAJOR MOTORES ELETRICOS LTDA ME	DZY-5753	M.TRANS	709.18.2838343	1	26/09/2018	033145/2019
BAL TAVARES PRODUCOES ME	DXP-3193	M.TRANS	709.18.2839403	1	26/09/2018	033661/2019
BALBINO ALVARO FAGUNDES	HGA-3551	M.TRANS	709.18.2832004	1	20/09/2018	030318/2019
BALCANS TECNOLOGIA DE VACUO E AUT INDL LTDA E	EWL-4072	M.TRANS	709.18.2823949	1	10/09/2018	026847/2019
BALDOMERO FERNANDES DE OLIVEIRA	BTU-1595	M.TRANS	709.18.2817288	1	10/09/2018	023344/2019
BALDOMERO FERNANDES DE OLIVEIRA	BTU-1595	M.TRANS	709.18.2822820	1	10/09/2018	026275/2019
BALLARIN INVEST PATRIMONIAS E IMOBILIARIOS LT	FSQ-0918	M.TRANS	709.18.2846289	1	26/09/2018	037062/2019
BANCO ABN AMRO REAL S A	CFP-6165	M.TRANS	709.18.2839935	1	26/09/2018	033934/2019
BANCO BMC S A	FON-4433	M.TRANS	709.18.2834632	1	20/09/2018	031424/2019
BANCO BRADESCO FINANCIAMENTOS S A	FXX-6965	M.TRANS	709.18.2849573	1	26/09/2018	038775/2019
BANCO FINASA BMC S A	BPT-7375	M.TRANS	709.18.2846367	1	26/09/2018	037095/2019
BANCO FINASA SA	EBP-4297	M.TRANS	709.18.2846004	1	26/09/2018	036943/2019
BANCO GMAC SA	ENF-4667	M.TRANS	709.18.2819905	1	10/09/2018	024599/2019
BANCO GMAC SA	EAS-6803	M.TRANS	709.18.2829598	1	20/09/2018	029154/2019
BANCO GMAC SA	DXV-2852	M.TRANS	709.18.2833614	1	20/09/2018	031005/2019
BANCO GMAC SA	ENL-9117	M.TRANS	709.18.2833665	1	20/09/2018	031025/2019
BANCO GMAC SA	ENL-9117	M.TRANS	709.18.2833820	1	20/09/2018	031088/2019
BANCO GMAC SA	EFY-9918	M.TRANS	709.18.2834515	1	20/09/2018	031377/2019
BANCO GMAC SA	DUP-6244	M.TRANS	709.18.2846501	1	26/09/2018	037184/2019
BANCO ITAU BBA SA	CVR-7237	M.TRANS	709.18.2821517	1	10/09/2018	025533/2019
BANCO ITAU BBA SA	DGN-9495	M.TRANS	709.18.2834596	1	20/09/2018	031412/2019
BANCO ITAU BBA SA	DCY-3327	M.TRANS	709.18.2835118	1	20/09/2018	031751/2019
BANCO ITAU BBA SA	DCY-3327	M.TRANS	709.18.2835162	1	20/09/2018	031788/2019
BANCO ITAU BBA SA	DUO-8309	M.TRANS	709.18.2835485	1	20/09/2018	031995/2019
BANCO ITAU BBA SA	DKP-0122	M.TRANS	709.18.2843176	1	26/09/2018	035541/2019
BANCO ITAU BBA SA	DGN-9495	M.TRANS	709.18.2845140	1	26/09/2018	036608/2019
BANCO ITAU BBA SA	EIP-9894	M.TRANS	709.18.2845986	1	26/09/2018	036934/2019

BANCO ITAU BBA SA	DCY-3327	M.TRANS	709.18.2848762	1	26/09/2018	038330/2019
BANCO ITAU SA	FED-0318	M.TRANS	709.18.2826071	1	12/09/2018	027780/2019
BANCO ITAU SA	DXW-0945	M.TRANS	709.18.2846007	1	26/09/2018	036946/2019
BANCO ITAUCARD SA	ENT-7152	M.TRANS	709.18.2818808	1	10/09/2018	024063/2019
BANCO ITAUCARD SA	CTI-0050	M.TRANS	709.18.2824574	1	10/09/2018	027165/2019
BANCO ITAUCARD SA	DDB-8327	M.TRANS	709.18.2832625	1	20/09/2018	030666/2019
BANCO ITAUCARD SA	FIK-9856	M.TRANS	709.18.2833075	1	20/09/2018	030838/2019
BANCO ITAUCARD SA	FQL-2603	M.TRANS	709.18.2833401	1	20/09/2018	030938/2019
BANCO ITAUCARD SA	FSR-2973	M.TRANS	709.18.2833402	1	20/09/2018	030939/2019
BANCO ITAUCARD SA	EAP-1448	M.TRANS	709.18.2833914	1	20/09/2018	031122/2019
BANCO ITAUCARD SA	EAP-1448	M.TRANS	709.18.2833919	1	20/09/2018	031125/2019
BANCO ITAUCARD SA	CLC-5363	M.TRANS	709.18.2834140	1	20/09/2018	031230/2019
BANCO ITAUCARD SA	CLC-5363	M.TRANS	709.18.2834206	1	20/09/2018	031256/2019
BANCO ITAUCARD SA	DKP-8715	M.TRANS	709.18.2834494	1	20/09/2018	031368/2019
BANCO ITAUCARD SA	DQM-0956	M.TRANS	709.18.2834652	1	20/09/2018	031433/2019
BANCO ITAUCARD SA	EKQ-0708	M.TRANS	709.18.2846136	1	26/09/2018	037002/2019
BANCO ITAUCARD SA	CVA-1795	M.TRANS	709.18.2847590	1	26/09/2018	037736/2019
BANCO ITAULEASING SA	FFV-7443	M.TRANS	709.18.2826566	1	12/09/2018	028008/2019
BANCO ITAULEASING SA	DFM-5173	M.TRANS	709.18.2832836	1	20/09/2018	030761/2019
BANCO ITAULEASING SA	ERX-2154	M.TRANS	709.18.2833264	1	20/09/2018	030900/2019
BANCO ITAULEASING SA	DQA-4211	M.TRANS	709.18.2834000	1	20/09/2018	031169/2019
BANCO ITAULEASING SA	FBB-9816	M.TRANS	709.18.2834202	1	20/09/2018	031253/2019
BANCO ITAULEASING SA	EYC-1660	M.TRANS	709.18.2834831	1	20/09/2018	031555/2019
BANCO ITAULEASING SA	EYC-1660	M.TRANS	709.18.2835073	1	20/09/2018	031717/2019
BANCO ITAULEASING SA	EYC-1660	M.TRANS	709.18.2835075	1	20/09/2018	031719/2019
BANCO ITAULEASING SA	EYC-1660	M.TRANS	709.18.2835076	1	20/09/2018	031720/2019
BANCO ITAULEASING SA	DEC-4604	M.TRANS	709.18.2839661	1	26/09/2018	033794/2019
BANCO ITAULEASING SA	CLR-2625	M.TRANS	709.18.2845324	1	26/09/2018	036690/2019
BANCO ITAULEASING SA	ERX-2154	M.TRANS	709.18.2846046	1	26/09/2018	036969/2019
BANCO ITAULEASING SA	FBB-9816	M.TRANS	709.18.2846103	1	26/09/2018	036987/2019
BANCO ITAULEASING SA	EZE-8497	M.TRANS	709.18.2846332	1	26/09/2018	037083/2019
BANCO ITAULEASING SA	DJP-1532	M.TRANS	709.18.2847708	1	26/09/2018	037804/2019
BANCO ITAULEASING SA	DEC-4604	M.TRANS	709.18.2849343	1	26/09/2018	038656/2019
BANCO RCI BRASIL SA	FLW-1834	M.TRANS	709.18.2829891	1	20/09/2018	029302/2019
BANCO VOLKSWAGEN S A	DVK-1849	M.TRANS	709.18.2836849	1	20/09/2018	032695/2019
BANCO VOLKSWAGEN SA	FIC-1379	M.TRANS	709.18.2841386	1	26/09/2018	034682/2019
BANEX COMERCIO DE ALIMENTOS FUNCIONAIS EIRELI	FLC-9255	M.TRANS	709.18.2819793	1	10/09/2018	024544/2019
BANEX COMERCIO DE ALIMENTOS FUNCIONAIS EIRELI	FLC-9255	M.TRANS	709.18.2846177	1	26/09/2018	037019/2019
BANTEC ART COUROES LTDA	DZB-5751	M.TRANS	709.18.2841977	1	26/09/2018	034953/2019
BAR E LANCHES MILHOMES LTDA ME	GGZ-2430	M.TRANS	709.18.2816521	1	10/09/2018	022970/2019
BARBARA ALVES FUSSATOGAWA	DOL-0072	M.TRANS	709.18.2831424	1	20/09/2018	030030/2019
BARBARA ANGELA FREITAS SARKOVAS	FOS-4485	M.TRANS	709.18.2842242	1	26/09/2018	035078/2019
BARBARA CRISTINA BESSA SILVA	OQK-5484	M.TRANS	709.18.2819572	1	10/09/2018	024428/2019
BARBARA CRISTINA REIS DE ALMEIDA	EYK-9717	M.TRANS	709.18.2838971	1	26/09/2018	033444/2019
BARBARA CRISTINA SANACATO FURTADO	EDB-9970	M.TRANS	709.18.2825728	1	12/09/2018	027595/2019
BARBARA F DELLA PIETRA	BBB-1775	M.TRANS	709.18.2849812	1	26/09/2018	038899/2019
BARBARA JULIANI DE FREITAS	EBK-6646	M.TRANS	709.18.2832078	1	20/09/2018	030364/2019
BARBARA KELLY V MACIEL DE CASTRO	PWY-5267	M.TRANS	709.18.2821316	1	10/09/2018	025397/2019
BARBARA LACERDA DE OLIVEIRA	IOW-8803	M.TRANS	709.18.2848602	1	26/09/2018	038260/2019
BARBARA LUCIO DOS SANTOS	EQV-5873	M.TRANS	709.18.2837118	1	20/09/2018	032837/2019
BARBARA LUIZA ANGELO DOS SANTOS	PXC-7697	M.TRANS	709.18.2835977	1	20/09/2018	032245/2019
BARBARA MILENA DE OLIVEIRA TAVARES	PYC-3886	M.TRANS	709.18.2841284	1	26/09/2018	034619/2019
BARBARA PERIN RAMOS	FKX-6826	M.TRANS	709.18.2848278	1	26/09/2018	038115/2019
BARBARA SANTOS DE MELO	FOF-1876	M.TRANS	709.18.2850261	1	26/09/2018	039094/2019
BARBARA STOCKER	CFF-1552	M.TRANS	709.18.2841109	1	26/09/2018	034530/2019
BARBARA TAMIRIS FERREIRA DE JESUS	HOI-5930	M.TRANS	709.18.2832679	1	20/09/2018	030703/2019
BARTOLOMEU FERREIRA DE ARAUJO	DQK-1482	M.TRANS	709.18.2816120	1	10/09/2018	022776/2019
BATISTA LOCADORA LTDA ME	FKV-7425	M.TRANS	709.18.2844450	1	26/09/2018	036223/2019
BBD LOC VEIC LTDA	APK-0959	M.TRANS	709.18.2846519	1	26/09/2018	037197/2019
BBS ESQUADRIAS LTDA ME	DCV-0340	M.TRANS	709.18.2832896	1	20/09/2018	030781/2019
BBS ESQUADRIAS LTDA ME	DCV-0340	M.TRANS	709.18.2846197	1	26/09/2018	037023/2019
BEARE DECOR PERSIANAS CORTINAS E REVEST	EIA-4391	M.TRANS	709.18.2817802	1	10/09/2018	023594/2019
BEATRIZ ABDIAS DA SILVA	FGE-6061	M.TRANS	709.18.2823355	1	10/09/2018	026555/2019
BEATRIZ DE OLIVEIRA LIMA	FTO-9966	M.TRANS	709.18.2818458	1	10/09/2018	023902/2019
BEATRIZ GOMES DE OLIVEIRA	DPH-2183	M.TRANS	709.18.2830057	1	20/09/2018	029389/2019
BEATRIZ LEIBHOLZ	FRR-3417	M.TRANS	709.18.2842732	1	26/09/2018	035316/2019
BEATRIZ SANTOS PASSARELLI	EWL-4424	M.TRANS	709.18.2831016	1	20/09/2018	029843/2019
BEATRIZ SILVA DE MOURA	BUO-2609	M.TRANS	709.18.2822134	1	10/09/2018	025919/2019
BEATRIZ SILVA FARIAS	OVJ-0972	M.TRANS	709.18.2840415	1	26/09/2018	034171/2019
BEATRIZ SILVA FARIAS	OVJ-0972	M.TRANS	709.18.2840679	1	26/09/2018	034311/2019
BEATRIZ SILVA FARIAS	OVJ-0972	M.TRANS	709.18.2840709	1	26/09/2018	034328/2019
BELA VISTA COMERCIO VAREJISTA DE COMBUSTIVEIS	ETQ-3028	M.TRANS	709.18.2840464	1	26/09/2018	034196/2019
BELARMINA RODRIGUES SANTANA NETA	DZM-0484	M.TRANS	709.18.2816811	1	10/09/2018	023116/2019
BELISSIMA INSTITUTO DE BELEZA LTDA ME	HNX-3113	M.TRANS	709.18.2845957	1	26/09/2018	036915/2019
BELLEZA NATURAL COMERCIO E SERVICOS DE BELEZA	EEG-6705	M.TRANS	709.18.2833999	1	20/09/2018	031168/2019
BELMIRO BRESCIANI FILHO	EOK-0736	M.TRANS	709.18.2824679	1	10/09/2018	027225/2019
BEM BELEZA E SPA EIRELI ME	EAL-7955	M.TRANS	709.18.2833631	1	20/09/2018	031009/2019
BENEDICTO ALVES	CSW-7471	M.TRANS	709.18.2820339	1	10/09/2018	024820/2019
BENEDICTO ALVES	CSW-7471	M.TRANS	709.18.2838921	1	26/09/2018	033426/2019
BENEDICTO ALVES	CSW-7471	M.TRANS	709.18.2842801	1	26/09/2018	035353/2019
BENEDICTO DA SILVA CARVALHO	CLA-0275	M.TRANS	709.18.2841253	1	26/09/2018	034602/2019
BENEDICTO GASPAR	DVT-5556	M.TRANS	709.18.2832646	1	20/09/2018	030680/2019

BENEDITA MARIA BENTO MARCONDES CESAR	EKY-6344	M.TRANS	709.18.2817172	1	10/09/2018	023281/2019
BENEDITA OLIVEIRA MENDONCA	FOI-7572	M.TRANS	709.18.2818002	1	10/09/2018	023685/2019
BENEDITA PEDRO INACIO	EUO-2045	M.TRANS	709.18.2832444	1	20/09/2018	030560/2019
BENEDITO ARRUDA DE LIMA	CAR-8986	M.TRANS	709.18.2850736	1	26/09/2018	039369/2019
BENEDITO BATISTA DOS SANTOS SOBRINHO	DPX-1002	M.TRANS	709.18.2825469	1	12/09/2018	027455/2019
BENEDITO BELMIRO CORREA	BUI-5796	M.TRANS	709.18.2820449	1	10/09/2018	024881/2019
BENEDITO CAIRES DE OLIVEIRA	CKI-2557	M.TRANS	709.18.2822508	1	10/09/2018	026109/2019
BENEDITO CAIRES DE OLIVEIRA	DXY-5424	M.TRANS	709.18.2828119	1	20/09/2018	028464/2019
BENEDITO CARLOS FERREIRA	DPN-0158	M.TRANS	709.18.2835481	1	20/09/2018	031992/2019
BENEDITO GERVALDO DE OLIVEIRA PRATES	FDX-3177	M.TRANS	709.18.2819594	1	10/09/2018	024442/2019
BENEDITO LIMA DO NASCIMENTO	EIP-1147	M.TRANS	709.18.2841376	1	26/09/2018	034677/2019
BENEDITO LOPES	CWP-2371	M.TRANS	709.18.2839494	1	26/09/2018	033707/2019
BENEDITO MENDES DE ALMEIDA	FQE-6423	M.TRANS	709.18.2824203	1	10/09/2018	026977/2019
BENEDITO XAVIER MENDES	BMT-9503	M.TRANS	709.18.2841842	1	26/09/2018	034866/2019
BENERVAL SOARES DE SOUSA	DKP-7366	M.TRANS	709.18.2839028	1	26/09/2018	033470/2019
BENERVALDO DOS SANTOS CAMPOS	LXB-1907	M.TRANS	709.18.2822341	1	10/09/2018	026022/2019
BENERVALDO DOS SANTOS CAMPOS	LXB-1907	M.TRANS	709.18.2847182	1	26/09/2018	037546/2019
BENESCIUTI TURISMO LTDA	MYL-2793	M.TRANS	709.18.2834615	1	20/09/2018	031416/2019
BENJAMIM EVANGELISTA DE LIMA SOBRINHO	EJP-9059	M.TRANS	709.18.2828408	1	20/09/2018	028599/2019
BENJAMIM MULTIMARCAS LTDA EPP	DQG-0133	M.TRANS	709.18.2845973	1	26/09/2018	036827/2019
BERCO C DE SEGUROS SC LTDA ME	EYP-5265	M.TRANS	709.18.2846272	1	26/09/2018	037055/2019
BERNADETE MACHADO DE SOUSA	FWN-3983	M.TRANS	709.18.2849119	1	26/09/2018	028526/2019
BERNARDINO JOSE DOS SANTOS	JGV-0986	M.TRANS	709.18.2838583	1	26/09/2018	033258/2019
BERNARDO SEGANTINI	ERK-6496	M.TRANS	709.18.2842516	1	26/09/2018	035210/2019
BERTEL COMERCIAL ELETRICA LTDA	FDW-1547	M.TRANS	709.18.2845492	1	26/09/2018	036753/2019
BERTRAND DE CARVALHO LOPES	GJB-4006	M.TRANS	709.18.2825550	1	12/09/2018	027499/2019
BERTTOL EMPREENDIMENTOS E PARTICIPACOES LTDA	FRE-6051	M.TRANS	709.18.2843227	1	26/09/2018	035567/2019
BERTTOL EMPREENDIMENTOS E PARTICIPACOES LTDA	EJF-1734	M.TRANS	709.18.2846733	1	26/09/2018	036771/2019
BETANIA TELES DE JESUS	BXJ-4819	M.TRANS	709.18.2822521	1	10/09/2018	026117/2019
BETEL IMOVEIS LTDA EPP	FSQ-9647	M.TRANS	709.18.2817081	1	10/09/2018	023233/2019
BETEL LEV LOGISTICA DISTRIBUICAO E TRANSPORTE	DPM-7105	M.TRANS	709.18.2845560	1	26/09/2018	036771/2019
BETHANIA CORRET DE SEG E CONSULTORIA LTDA ME	CJP-4405	M.TRANS	709.18.2824156	1	10/09/2018	026952/2019
BETHANIA RINALDI FERREIRA	EZV-0547	M.TRANS	709.18.2840869	1	26/09/2018	034408/2019
BFB LEASING SA ARRENDAMENTO MERCANTIL	DMW-2936	M.TRANS	709.18.2845987	1	26/09/2018	036935/2019
BIANCA ARAUJO CINTRA	EHJ-8291	M.TRANS	709.18.2839736	1	26/09/2018	033836/2019
BIANCA COSTA LOBO	QNC-4433	M.TRANS	709.18.2815571	1	10/09/2018	022514/2019
BIANCA CRISTIANE DE SA OLIVEIRA	EEJ-6664	M.TRANS	709.18.2850555	1	26/09/2018	039252/2019
BIANCA FERREIRA	EVP-9387	M.TRANS	709.18.2828658	1	20/09/2018	028723/2019
BIANCA FERREIRA RODRIGUES	FBS-1964	M.TRANS	709.18.2835212	1	20/09/2018	031823/2019
BIANCA FONSECA DA SILVA	CNG-8251	M.TRANS	709.18.2820325	1	10/09/2018	024811/2019
BIANCA FRAGATA	EPQ-0671	M.TRANS	709.18.2819033	1	10/09/2018	024181/2019
BIANCA MAIA ARAUJO	DTY-5641	M.TRANS	709.18.2848970	1	26/09/2018	038440/2019
BIANCA MARIA DOS SANTOS TIAGO MISFELDT	EVD-6684	M.TRANS	709.18.2821673	1	10/09/2018	025637/2019
BIANCA NICOLELA SUSANNA	EXM-5563	M.TRANS	709.18.2816545	1	10/09/2018	022983/2019
BIANCA ROSA DE SOUZA	FNN-6860	M.TRANS	709.18.2817561	1	10/09/2018	023488/2019
BIANCA SANTOS ANTUNES	EFY-6283	M.TRANS	709.18.2843845	1	26/09/2018	035868/2019
BIANCA YUMI ISHIZUKA	DIQ-4435	M.TRANS	709.18.2823858	1	10/09/2018	026806/2019
BIFE DE TIRA CHURRASCARIA EIRELI EPP	DYJ-4845	M.TRANS	709.18.2846302	1	26/09/2018	037069/2019
BILLY DISTRIBUIDORA DE VEICULOS LTDA	FJV-1908	M.TRANS	709.18.2816193	1	10/09/2018	022808/2019
BIO PRIME COMERCIO E REPRESENTACAO DE PR	GCP-9957	M.TRANS	709.18.2816472	1	10/09/2018	022944/2019
BIOFAST MEDICINA E SAUDE LTDA	BIO-4590	M.TRANS	709.18.2833674	1	20/09/2018	031030/2019
BIOFAST MEDICINA E SAUDE LTDA	BIO-4590	M.TRANS	709.18.2833739	1	20/09/2018	031058/2019
BIOLAB SANUS FARMACEUTICA LTDA	PXZ-4625	M.TRANS	709.18.2831990	1	20/09/2018	030307/2019
BIOLAB SANUS FARMACEUTICA LTDA	PXZ-4482	M.TRANS	709.18.2842144	1	26/09/2018	035032/2019
BISA DESCARTAVEIS CONFECOES LTDA ME	EWL-9388	M.TRANS	709.18.2833486	1	20/09/2018	030960/2019
BLANCA LILIANA PORRAS PINEROS	CDP-4058	M.TRANS	709.18.2829731	1	20/09/2018	029217/2019
BLASCAR COMERCIO DE VEICULOS LTDA ME	FOJ-5910	M.TRANS	709.18.2833020	1	20/09/2018	030820/2019
BLEIL BEST LASER SOLUCOES IM	DII-3046	M.TRANS	709.18.2834346	1	20/09/2018	031321/2019
BLITZ INDUSTRIA E COMERCIO DE PLASTICOS LTDA	EPT-0213	M.TRANS	709.18.2845952	1	26/09/2018	036914/2019
BLUE TECNOLOGIA E PROJETOS LTDA	GDE-3002	M.TRANS	709.18.2817091	1	10/09/2018	023235/2019
BOANERGES BARBOSA LOPES	EWL-6167	M.TRANS	709.18.2840126	1	26/09/2018	034035/2019
BOAS TRINDADE DA SILVA	FIC-1343	M.TRANS	709.18.2844180	1	26/09/2018	036057/2019
BOFFO E ALMEIDA TRANSPORTES LTDA ME	ETB-9387	M.TRANS	709.18.2818796	1	10/09/2018	024059/2019
BOMAF COML DE FERRAMENTAS E TECNICA EIRELI EP	CQF-9195	M.TRANS	709.18.2833971	1	20/09/2018	031152/2019
BONA T M D O LOGISTICA LTDA ME	FOZ-8111	M.TRANS	709.18.2832881	1	20/09/2018	030776/2019
BONILHO SERVICOS DE TRANSPORTES LTDA ME	FKX-6819	M.TRANS	709.18.2834023	1	20/09/2018	031181/2019
BONILHO SERVICOS DE TRANSPORTES LTDA ME	FKX-6819	M.TRANS	709.18.2834320	1	20/09/2018	031313/2019
BONILHO SERVICOS DE TRANSPORTES LTDA ME	FKX-6819	M.TRANS	709.18.2834330	1	20/09/2018	031317/2019
BONILHO SERVICOS DE TRANSPORTES LTDA ME	FKX-6819	M.TRANS	709.18.2846019	1	26/09/2018	036951/2019
BOSCO CORRETORA E ADM DE SEGUROS LTDA	EDB-2726	M.TRANS	709.18.2821654	1	10/09/2018	025627/2019
BOSCO CORRETORA E ADM DE SEGUROS LTDA	EDB-2726	M.TRANS	709.18.2835320	1	20/09/2018	031896/2019
BOTANICALS LTDA	HIM-4419	M.TRANS	709.18.2829572	1	20/09/2018	029143/2019
BOTANICALS LTDA	HIM-4419	M.TRANS	709.18.2833070	1	20/09/2018	030835/2019
BOTANICALS LTDA	HIM-4419	M.TRANS	709.18.2845227	1	26/09/2018	036651/2019
BR EXPRESS CARGO TRANSPORTE DE DOCUMENTOS LTD	CUC-8405	M.TRANS	709.18.2825640	1	12/09/2018	027541/2019
BRADESCO AUTO RE COMPANHIA DE SEGUROS	DYF-7198	M.TRANS	709.18.2850967	1	26/09/2018	039498/2019
BRADESCO LEASING SA ARREND MERCANTIL	EEL-0060	M.TRANS	709.18.2817384	1	10/09/2018	023393/2019
BRADESCO LEASING SA ARREND MERCANTIL	EXM-3911	M.TRANS	709.18.2832103	1	20/09/2018	030379/2019
BRADESCO LEASING SA ARREND MERCANTIL	EBS-4338	M.TRANS	709.18.2833695	1	20/09/2018	031041/2019
BRADESCO LEASING SA ARREND MERCANTIL	EMR-3478	M.TRANS	709.18.2835339	1	20/09/2018	031905/2019
BRANDAO E MARMO ENGENHARIA LTDA	FXU-7441	M.TRANS	709.18.2819745	1	10/09/2018	024526/2019
BRASICAR C AUTOM AUTO MEC LTDA ME	GAC-3145	M.TRANS	709.18.2833022	1	20/09/2018	030821/2019

BRASIL CARROS	CVY-8027	M.TRANS	709.18.2834006	1	20/09/2018	031172/2019
BRASIL KIRIN LOGISTICA E DISTRIBUICAO LT	FMC-7333	M.TRANS	709.18.2830990	1	20/09/2018	029837/2019
BRASIL KIRIN LOGISTICA E DISTRIBUICAO LT	FMC-7333	M.TRANS	709.18.2842142	1	26/09/2018	035030/2019
BRASIL KIRIN LOGISTICA E DISTRIBUICAO LT	FMC-7333	M.TRANS	709.18.2845728	1	26/09/2018	036834/2019
BRASIL KIRIN LOGISTICA E DISTRIBUICAO LTDA	FNT-7375	M.TRANS	709.18.2840519	1	26/09/2018	034222/2019
BRASILINO DA SILVA	DFM-6805	M.TRANS	709.18.2840865	1	26/09/2018	034406/2019
BRAVO S REPAROS E INSTALACOES DE ELEVADORES L	FXW-9583	M.TRANS	709.18.2846621	1	26/09/2018	037243/2019
BRAYAN BEDOYA OSPINA	FDX-4802	M.TRANS	709.18.2822924	1	10/09/2018	026327/2019
BRAZ DA SILVA LARA	BNM-6407	M.TRANS	709.18.2823641	1	10/09/2018	026697/2019
BRAZ MONTANHA	GBB-3053	M.TRANS	709.18.2847607	1	26/09/2018	037748/2019
BRAZIL TRANSPORTE DE VEICULOS EIRELI	FJT-7854	M.TRANS	709.18.2844311	1	26/09/2018	036136/2019
BRAZILIAN LANDBANK EMP INCORP E REPR COMERCIA	DWN-4503	M.TRANS	709.18.2833808	1	20/09/2018	031082/2019
BRENA MARA TAVARES PINTO DE SOUSA	EAT-1922	M.TRANS	709.18.2847418	1	26/09/2018	037657/2019
BRENNO TADEU DE BARROS LIMA	FQG-1964	M.TRANS	709.18.2841288	1	26/09/2018	034622/2019
BRENO DA SILVA SANTOS	EEX-0398	M.TRANS	709.18.2837591	1	20/09/2018	033088/2019
BRENO PONCE LEONARDO	DMR-8940	M.TRANS	709.18.2847907	1	26/09/2018	037915/2019
BRENOS MULTIMARCAS EIRELI	FOF-3932	M.TRANS	709.18.2834589	1	20/09/2018	031408/2019
BRFIBRA TELECOMUNICACOES LTDA	IVO-5001	M.TRANS	709.18.2846439	1	26/09/2018	037138/2019
BRIDA INDUSTRIA E COMERCIO DE PLASTICOS INJET	DOM-2271	M.TRANS	709.18.2817625	1	10/09/2018	023517/2019
BRIDA INDUSTRIA E COMERCIO DE PLASTICOS INJET	DXV-2042	M.TRANS	709.18.2834247	1	26/09/2018	031276/2019
BRIDA INDUSTRIA E COMERCIO DE PLASTICOS INJET	DXV-2042	M.TRANS	709.18.2845357	1	26/09/2018	036705/2019
BRISA RODRIGUES PIRES	EWL-5161	M.TRANS	709.18.2825596	1	12/09/2018	027518/2019
BROTHERS CHOPP DIST LTDA	FQJ-8745	M.TRANS	709.18.2833229	1	20/09/2018	030887/2019
BROTHERS CHOPP DIST LTDA	FQJ-8745	M.TRANS	709.18.2833672	1	20/09/2018	031029/2019
BROTHERS CHOPP DIST LTDA	FQJ-8745	M.TRANS	709.18.2845217	1	26/09/2018	036644/2019
BRUNA AGULHA MORASSI	FNV-8148	M.TRANS	709.18.2821998	1	10/09/2018	025854/2019
BRUNA CALDEIRA AMARAL	ORC-0486	M.TRANS	709.18.2820798	1	10/09/2018	025079/2019
BRUNA CASSIA SANTANNA ALONSO	EBE-8946	M.TRANS	709.18.2830844	1	20/09/2018	029772/2019
BRUNA CRISTINA AMARANTE DE AGUILAR	ELH-2716	M.TRANS	709.18.2828712	1	20/09/2018	028746/2019
BRUNA DA CRUZ RODRIGUES	OED-3608	M.TRANS	709.18.2831828	1	20/09/2018	030227/2019
BRUNA DA SILVEIRA	CPW-3811	M.TRANS	709.18.2843803	1	26/09/2018	035846/2019
BRUNA DE FARIA DA SILVA	DIJ-3988	M.TRANS	709.18.2823554	1	10/09/2018	026649/2019
BRUNA FERREIRA GUZELLA	FFG-1332	M.TRANS	709.18.2843677	1	26/09/2018	035789/2019
BRUNA FOSCO TURCO	FZA-9725	M.TRANS	709.18.2828411	1	20/09/2018	028601/2019
BRUNA GADDINI GALLEGO	FDJ-1962	M.TRANS	709.18.2823196	1	10/09/2018	026457/2019
BRUNA GOTARDO CRISTIANO	EEK-5626	M.TRANS	709.18.2847830	1	26/09/2018	037867/2019
BRUNA LAUDADE	FME-1052	M.TRANS	709.18.2816476	1	10/09/2018	022947/2019
BRUNA LEITE DA CONCEICAO	EXK-7840	M.TRANS	709.18.2822190	1	10/09/2018	025945/2019
BRUNA PATRICIA DE OLIVEIRA	FKZ-8037	M.TRANS	709.18.2843302	1	26/09/2018	035605/2019
BRUNA RAMALHO NEGRAO FERNANDES	EVG-0474	M.TRANS	709.18.2818199	1	10/09/2018	023784/2019
BRUNA RIGAUD MAIA	OPT-6882	M.TRANS	709.18.2818707	1	10/09/2018	024022/2019
BRUNA ROCHA VERTINA	DFO-7537	M.TRANS	709.18.2850984	1	26/09/2018	039510/2019
BRUNA RODRIGUES DE PAULA SILVESTRINI	CII-4241	M.TRANS	709.18.2820743	1	10/09/2018	025051/2019
BRUNA ROTTA CUNHA	FCQ-2461	M.TRANS	709.18.2826671	1	12/09/2018	028045/2019
BRUNA ROTTA CUNHA	FCQ-2461	M.TRANS	709.18.2843287	1	26/09/2018	035599/2019
BRUNA SANTOS OLIVEIRA	EBM-1354	M.TRANS	709.18.2837472	1	20/09/2018	033032/2019
BRUNA TONIN SANTOS	FXS-0414	M.TRANS	709.18.2823736	1	10/09/2018	026747/2019
BRUNNA DORNELAS RODRIGUES	FMP-2523	M.TRANS	709.18.2842603	1	26/09/2018	035251/2019
BRUNNO SILVA COSTA	FLJ-8741	M.TRANS	709.18.2830553	1	20/09/2018	029638/2019
BRUNO ABREU SANTOS	DIN-4081	M.TRANS	709.18.2834982	1	20/09/2018	031653/2019
BRUNO ANTONIO ALVES SILVA	FHF-5116	M.TRANS	709.18.2817857	1	10/09/2018	023621/2019
BRUNO ANTONIO ALVES SILVA	FHF-5116	M.TRANS	709.18.2832601	1	20/09/2018	030651/2019
BRUNO APARECIDO CISNEIRO	DIU-9187	M.TRANS	709.18.2842633	1	26/09/2018	035268/2019
BRUNO ARAUJO DA CRUZ	CVC-3240	M.TRANS	709.18.2823021	1	10/09/2018	026385/2019
BRUNO ARIMATEIA ALVES	EDP-1341	M.TRANS	709.18.2815686	1	10/09/2018	022567/2019
BRUNO AUGUSTO DA CONCEICAO	FGV-2398	M.TRANS	709.18.2822977	1	10/09/2018	026362/2019
BRUNO AZEVEDO DE GODOY	DUM-4904	M.TRANS	709.18.2846596	1	26/09/2018	037229/2019
BRUNO BEDANI GOMES	GFY-1370	M.TRANS	709.18.2825341	1	12/09/2018	027395/2019
BRUNO BEDANI GOMES	GFY-1370	M.TRANS	709.18.2848756	1	26/09/2018	038325/2019
BRUNO BENEDITO ALVES DE OLIVEIRA	EEZ-1565	M.TRANS	709.18.2850098	1	26/09/2018	039028/2019
BRUNO BORRELLO CONFECOES ME	AXP-0876	M.TRANS	709.18.2836938	1	20/09/2018	032743/2019
BRUNO BORRELLO CONFECOES ME	AXP-0876	M.TRANS	709.18.2845203	1	26/09/2018	036639/2019
BRUNO CARVALHO DE OLIVEIRA	GUL-8804	M.TRANS	709.18.2835346	1	20/09/2018	031909/2019
BRUNO CESAR BAPTISTA	ECN-6353	M.TRANS	709.18.2828128	1	20/09/2018	028469/2019
BRUNO CESAR PEREIRA	DCO-1239	M.TRANS	709.18.2836337	1	20/09/2018	032423/2019
BRUNO COLIN	BLV-6711	M.TRANS	709.18.2820375	1	10/09/2018	024843/2019
BRUNO CORREA SOUZA	EJB-4563	M.TRANS	709.18.2822352	1	10/09/2018	026030/2019
BRUNO CORREIA DE LIMA DOS SANTOS	EVE-7100	M.TRANS	709.18.2842649	1	26/09/2018	035280/2019
BRUNO DE CARVALHO	DCH-8728	M.TRANS	709.18.2841483	1	26/09/2018	034724/2019
BRUNO DE FREITAS CARVALHO	FTO-7190	M.TRANS	709.18.2816045	1	10/09/2018	022737/2019
BRUNO DE MARCO	FDU-7545	M.TRANS	709.18.2818317	1	10/09/2018	023841/2019
BRUNO DE OLIVEIRA PAIVA	DYJ-6443	M.TRANS	709.18.2822424	1	10/09/2018	026066/2019
BRUNO DE OLIVEIRA PAIVA	DYJ-6443	M.TRANS	709.18.2822429	1	10/09/2018	026068/2019
BRUNO DE SOUSA CASTRO EQUIPAMENTOS ME	EUF-5747	M.TRANS	709.18.2830809	1	20/09/2018	029759/2019
BRUNO DOMINGOS GUIMARAES	LTH-0531	M.TRANS	709.18.2830001	1	20/09/2018	029359/2019
BRUNO EDUARDO FERNANDES ARNELAS	DIN-9439	M.TRANS	709.18.2839263	1	26/09/2018	033603/2019
BRUNO EVERTON SA SANTOS	ENR-4023	M.TRANS	709.18.2836311	1	20/09/2018	032413/2019
BRUNO EVERTON TEIXEIRA LIMA DOS SANTOS	PWI-8347	M.TRANS	709.18.2831803	1	20/09/2018	030218/2019
BRUNO FAVERO	DAE-2349	M.TRANS	709.18.2843882	1	26/09/2018	035890/2019
BRUNO FELIPE MELLO PONTES	DAN-7767	M.TRANS	709.18.2844867	1	26/09/2018	036436/2019
BRUNO FERNANDES MALOSSI SILVA	DSB-4237	M.TRANS	709.18.2849100	1	26/09/2018	038511/2019
BRUNO FERNANDES MALOSSI SILVA	DSB-4237	M.TRANS	709.18.2849273	1	26/09/2018	038609/2019

BRUNO FERREIRA DE SOUZA RESTAURANTE EPP	ASX-0071	M.TRANS	709.18.2823805	1	10/09/2018	026780/2019
BRUNO FERREIRA DE SOUZA RESTAURANTE EPP	ASX-0071	M.TRANS	709.18.2842669	1	26/09/2018	035288/2019
BRUNO FLORENTINO DE JESUS	EII-4614	M.TRANS	709.18.2826448	1	12/09/2018	027959/2019
BRUNO FRANCISCO REAL DE LIMA	EWL-1233	M.TRANS	709.18.2822244	1	10/09/2018	025971/2019
BRUNO FURLAN	CJF-6304	M.TRANS	709.18.2820799	1	10/09/2018	025080/2019
BRUNO GALVAO BATISTA	DIU-6025	M.TRANS	709.18.2850964	1	26/09/2018	039497/2019
BRUNO HENRIQUE DE LIMA	DFO-9985	M.TRANS	709.18.2815994	1	10/09/2018	022714/2019
BRUNO HENRIQUE DE OLIVEIRA COSTA	ENV-8454	M.TRANS	709.18.2817641	1	10/09/2018	023522/2019
BRUNO HENRIQUE FIGUEIREDO NUNES	BMW-7776	M.TRANS	709.18.2831025	1	20/09/2018	029847/2019
BRUNO JOSE FERREIRA DO NASCIMENTO	DVP-3408	M.TRANS	709.18.2823430	1	10/09/2018	026586/2019
BRUNO MACECO ROCHA	CFK-4699	M.TRANS	709.18.2827834	1	20/09/2018	028315/2019
BRUNO MARQUES MACEDO	PJM-9494	M.TRANS	709.18.2841162	1	26/09/2018	034558/2019
BRUNO MARTINS DE GIULIO	FVO-2759	M.TRANS	709.18.2837480	1	20/09/2018	033036/2019
BRUNO MASSARI MAZZA	CGE-8677	M.TRANS	709.18.2817272	1	10/09/2018	023335/2019
BRUNO MEDEIROS DOS SANTOS	ESK-1951	M.TRANS	709.18.2828949	1	20/09/2018	028851/2019
BRUNO MOISES MICHELETO	FAM-2351	M.TRANS	709.18.2850527	1	26/09/2018	039235/2019
BRUNO MOREIRA LEOPOLDINO	EAN-5275	M.TRANS	709.18.2823675	1	10/09/2018	026717/2019
BRUNO MORI	FNR-3082	M.TRANS	709.18.2846954	1	26/09/2018	037417/2019
BRUNO NICOLETTI	PYS-3554	M.TRANS	709.18.2824112	1	10/09/2018	026930/2019
BRUNO NOBRIGA DE ASSUNCAO	EFJ-5528	M.TRANS	709.18.2828829	1	20/09/2018	028801/2019
BRUNO NUNES DE CARVALHO	ELN-3737	M.TRANS	709.18.2828917	1	20/09/2018	028837/2019
BRUNO NUNES RUY	EQS-0214	M.TRANS	709.18.2815646	1	10/09/2018	022550/2019
BRUNO OLIVEIRA ALVES	EEO-7635	M.TRANS	709.18.2826330	1	12/09/2018	027911/2019
BRUNO OLIVEIRA DE CARVALHO	CPC-6993	M.TRANS	709.18.2843723	1	26/09/2018	035809/2019
BRUNO OLIVEIRA DOS SANTOS	DIQ-0743	M.TRANS	709.18.2842648	1	26/09/2018	035279/2019
BRUNO OLIVEIRA PUPIN	GJJ-3894	M.TRANS	709.18.2830197	1	20/09/2018	029449/2019
BRUNO RAFAEL SILVA FEITOZA	EZE-4733	M.TRANS	709.18.2832583	1	20/09/2018	030639/2019
BRUNO REIS MONTESANTI	AJY-0683	M.TRANS	709.18.2850500	1	26/09/2018	039223/2019
BRUNO RIBEIRO BARROS	CYE-3388	M.TRANS	709.18.2835142	1	20/09/2018	031769/2019
BRUNO ROBERTO MARQUES	ERI-3866	M.TRANS	709.18.2838947	1	26/09/2018	033435/2019
BRUNO RODRIGUES GOMES	CMU-3073	M.TRANS	709.18.2818141	1	10/09/2018	023751/2019
BRUNO RUEDA BARBOSA	EYM-9949	M.TRANS	709.18.2841403	1	26/09/2018	034693/2019
BRUNO SANTOS COITINHO	EKQ-9960	M.TRANS	709.18.2847847	1	26/09/2018	037873/2019
BRUNO SANTOS TEIXEIRA	ELB-6743	M.TRANS	709.18.2850893	1	26/09/2018	039457/2019
BRUNO SAVAZZONI	ONH-1661	M.TRANS	709.18.2817186	1	10/09/2018	023291/2019
BRUNO SERGIO ROCHA SARDELLA	BPS-2546	M.TRANS	709.18.2819597	1	10/09/2018	024444/2019
BRUNO SILVA CAVALCANTI	ENG-2184	M.TRANS	709.18.2831511	1	20/09/2018	030722/2019
BRUNO SILVA CAVALCANTI	ENG-2184	M.TRANS	709.18.2840931	1	26/09/2018	034446/2019
BRUNO SOARES DE OLIVEIRA	AZC-1682	M.TRANS	709.18.2820779	1	10/09/2018	025067/2019
BRUNO SOUSA SANTOS	GKF-9078	M.TRANS	709.18.2838733	1	26/09/2018	033327/2019
BRUNO TADEU MARQUES	ANE-8132	M.TRANS	709.18.2834761	1	20/09/2018	031505/2019
BRUNO TASSIO VIDAL DA SILVA	DEE-9521	M.TRANS	709.18.2847996	1	26/09/2018	037971/2019
BRUNO THOMAZ SOUZA GARZA	DOP-0990	M.TRANS	709.18.2844495	1	26/09/2018	036244/2019
BRYMF SERVICIOS LOGISTICOS EIRELI	EZV-0008	M.TRANS	709.18.2848632	1	26/09/2018	038276/2019
BTA TRANSPORTE E LOG LTDA	GRN-0824	M.TRANS	709.18.2842174	1	26/09/2018	035046/2019
BUCAS GETAO ADMINISTRATIVA E MARKETING EIRELI	FRG-0653	M.TRANS	709.18.2815578	1	10/09/2018	022518/2019
BUCAS GETAO ADMINISTRATIVA E MARKETING EIRELI	FRG-0653	M.TRANS	709.18.2828607	1	20/09/2018	028696/2019
BUENO JAHMEL COMERCIO E SERVICOS DE EQUIPAMEN	DJO-7065	M.TRANS	709.18.2827789	1	20/09/2018	028294/2019
BUENO JAHMEL COMERCIO E SERVICOS DE EQUIPAMEN	DJO-7065	M.TRANS	709.18.2849009	1	26/09/2018	038464/2019
BUHLER SA	MJD-4547	M.TRANS	709.18.2825158	1	12/09/2018	027308/2019
BUILDERS LOC LOCADORA E OPERADORA DE MAQUINAS	KPR-8468	M.TRANS	709.18.2835919	1	20/09/2018	032219/2019
BUILDERS LOC LOCADORA E OPERADORA DE MAQUINAS	KPR-8468	M.TRANS	709.18.2848811	1	26/09/2018	038351/2019
BUQUEIRAO TRANSPORTES LTDA ME	FSS-9376	M.TRANS	709.18.2816255	1	10/09/2018	022838/2019
BURJ BRASIL CONSTRUTORA E INCORPORADORA LTDA	JCW-1801	M.TRANS	709.18.2823204	1	10/09/2018	026462/2019
BURJ BRASIL CONSTRUTORA E INCORPORADORA LTDA	JCW-1801	M.TRANS	709.18.2823217	1	10/09/2018	026473/2019
BURJ BRASIL CONSTRUTORA E INCORPORADORA LTDA	DCW-4421	M.TRANS	709.18.2849199	1	26/09/2018	038570/2019
BV FINANCEIRA SA CREDITO FINANCIAMENTO E INVE	AOX-2809	M.TRANS	709.18.2833965	1	20/09/2018	031150/2019
BV LEASING ARR MERC SA	BUM-7936	M.TRANS	709.18.2833705	1	20/09/2018	031044/2019
BV LEASING ARRENDAMENTO MERCANTIL SA	LOA-7456	M.TRANS	709.18.2826976	1	12/09/2018	028197/2019
BV LEASING ARRENDAMENTO MERCANTIL SA	DMB-2333	M.TRANS	709.18.2836789	1	20/09/2018	032667/2019
BV LEASING ARRENDAMENTO MERCANTIL SA	DUO-9840	M.TRANS	709.18.2845142	1	26/09/2018	036609/2019
BYD DO BRASIL LTDA	FET-6248	M.TRANS	709.18.2846211	1	26/09/2018	037028/2019
C DINIZ FERREIRA LANCHONETE ME	FTA-6141	M.TRANS	709.18.2823815	1	10/09/2018	026785/2019
C E DE ARAUJO MARTINS CONTROLE DE ACESSO	EZP-4561	M.TRANS	709.18.2845405	1	26/09/2018	036718/2019
C E S DESIGN DO ABC LTDA ME	BRG-5611	M.TRANS	709.18.2822714	1	10/09/2018	026224/2019
C F C MAXXIMOS LTDA ME	FZY-5620	M.TRANS	709.18.2834126	1	20/09/2018	031222/2019
C M M V LOCACAO DE VEICULOS EIRELI	FZC-9488	M.TRANS	709.18.2825252	1	12/09/2018	027355/2019
CACILDA DIAS DAMASIO	AKP-1557	M.TRANS	709.18.2846964	1	26/09/2018	037422/2019
CADORE TRANSPORTES E COMERCIO LTDA	IUX-6677	M.TRANS	709.18.2833385	1	20/09/2018	030936/2019
CADORE TRANSPORTES E COMERCIO LTDA	IUX-6677	M.TRANS	709.18.2840345	1	26/09/2018	034137/2019
CADORE TRANSPORTES E COMERCIO LTDA	IUX-6677	M.TRANS	709.18.2840688	1	26/09/2018	034315/2019
CAETANA MARIA DA SILVA	DBR-5531	M.TRANS	709.18.2836109	1	20/09/2018	032311/2019
CAFE COZINHA COM DE UTENSILIOS EIRELI ME	FOP-4384	M.TRANS	709.18.2849753	1	26/09/2018	038871/2019
CAFETERIA CEC EIRELI EPP	FOM-1194	M.TRANS	709.18.2832958	1	20/09/2018	030797/2019
CAIKE CHARELLI DOMINGOS	EYC-3179	M.TRANS	709.18.2845060	1	26/09/2018	036560/2019
CAIO ARTIERI RIMOLI	CLA-0182	M.TRANS	709.18.2835435	1	20/09/2018	031965/2019
CAIO ARTIERI RIMOLI	DQI-7776	M.TRANS	709.18.2835692	1	20/09/2018	032105/2019
CAIO ARTIERI RIMOLI	DQI-7776	M.TRANS	709.18.2841269	1	26/09/2018	034610/2019
CAIO ARTIERI RIMOLI	DQI-7776	M.TRANS	709.18.2841462	1	26/09/2018	034712/2019
CAIO ARTIERI RIMOLI	CLA-0182	M.TRANS	709.18.2848040	1	26/09/2018	037994/2019
CAIO C PARDO MAQUINAS E FERRAMENTAS ME	LPC-1710	M.TRANS	709.18.2846201	1	26/09/2018	037025/2019
CAIO C PARDO MAQUINAS E FERRAMENTAS ME	LPC-1710	M.TRANS	709.18.2849391	1	26/09/2018	038680/2019

CAIO CAPRETTI VECCHI	DQO-2853	M.TRANS	709.18.2819734	1	10/09/2018	024520/2019
CAIO CESAR DE ALMEIDA PORCHE	EWB-7081	M.TRANS	709.18.2828468	1	20/09/2018	028629/2019
CAIO CESAR DOS SANTOS LIRA	EMU-2430	M.TRANS	709.18.2821359	1	10/09/2018	025429/2019
CAIO CESAR DOS SANTOS LIRA	EMU-2430	M.TRANS	709.18.2821613	1	10/09/2018	025601/2019
CAIO CEZAR GIRALDELLI	DFF-3681	M.TRANS	709.18.2849588	1	26/09/2018	038781/2019
CAIO CEZAR SANTOS RAMOS	EBB-1093	M.TRANS	709.18.2824540	1	10/09/2018	027144/2019
CAIO CEZAR SANTOS RAMOS	EBB-1093	M.TRANS	709.18.2837157	1	20/09/2018	032861/2019
CAIO COBAIXO GIROTTTO	DDD-3055	M.TRANS	709.18.2836450	1	20/09/2018	032480/2019
CAIO DE ALMEIDA FERNANDES	FGC-1451	M.TRANS	709.18.2828750	1	20/09/2018	028761/2019
CAIO DE SOUZA NASCIMENTO	GAN-3894	M.TRANS	709.18.2821121	1	10/09/2018	025271/2019
CAIO DE SOUZA NASCIMENTO	GAN-3894	M.TRANS	709.18.2844388	1	26/09/2018	036182/2019
CAIO FELIPE CARDOSO DA SILVA	DWE-9696	M.TRANS	709.18.2822822	1	10/09/2018	026276/2019
CAIO FELIPE FALCARO	DLP-9093	M.TRANS	709.18.2815824	1	10/09/2018	022635/2019
CAIO FERNANDES DE SOUZA	DOS-4603	M.TRANS	709.18.2829177	1	20/09/2018	028968/2019
CAIO FERREIRA SOUZA	BUS-1883	M.TRANS	709.18.2850852	1	28/09/2018	039434/2019
CAIO HENRIQUE ARAUJO DE VICTOR	FPA-9038	M.TRANS	709.18.2819213	1	10/09/2018	024275/2019
CAIO HENRIQUE DO NASCIMENTO	DRZ-7751	M.TRANS	709.18.2849030	1	26/09/2018	038475/2019
CAIO LEANDRO RIOS	EGV-5127	M.TRANS	709.18.2841292	1	26/09/2018	034626/2019
CAIO PASSOS SHIMODA	FFE-5773	M.TRANS	709.18.2824447	1	10/09/2018	027093/2019
CAIO PRAZERES VADILHO	FDH-5798	M.TRANS	709.18.2842888	1	26/09/2018	035402/2019
CAIO RAMOS DO NASCIMENTO	ESV-0492	M.TRANS	709.18.2828454	1	20/09/2018	028622/2019
CAIO SICOLI	GHY-5963	M.TRANS	709.18.2830438	1	20/09/2018	029568/2019
CAIO SIQUEIRA SANTANA	DYY-2754	M.TRANS	709.18.2830244	1	20/09/2018	029471/2019
CAIO SPACACHERRI VILELA	EES-6006	M.TRANS	709.18.2832132	1	20/09/2018	030394/2019
CAIO VIEIRA CESARIO	FAR-2404	M.TRANS	709.18.2817364	1	10/09/2018	023382/2019
CAIQUE NERES PEREIRA	BUO-0577	M.TRANS	709.18.2844186	1	26/09/2018	036060/2019
CAIQUE RODRIGUES FIORATTI ME	FSB-5700	M.TRANS	709.18.2836772	1	20/09/2018	032660/2019
CAIQUE SILVA RIOS	DKN-6212	M.TRANS	709.18.2828329	1	20/09/2018	028558/2019
CALACATTA COMERCIO DE PEDRAS LTDA	EEU-2216	M.TRANS	709.18.2845080	1	28/09/2018	036573/2019
CALACATTA COMERCIO DE PEDRAS LTDA	EEU-2216	M.TRANS	709.18.2845118	1	26/09/2018	036594/2019
CALACATTA COMERCIO DE PEDRAS LTDA	EEU-2216	M.TRANS	709.18.2845931	1	26/09/2018	036908/2019
CALDER DE SOUZA OLIVEIRA	FUE-6203	M.TRANS	709.18.2832294	1	20/09/2018	030481/2019
CALIANE NAINA BERTAO	HCI-2341	M.TRANS	709.18.2844102	1	26/09/2018	036016/2019
CALICE DE CRISTAL COMERCIO BEBIDAS LTDA	CFT-8393	M.TRANS	709.18.2840820	1	26/09/2018	034382/2019
CAMAN SOLUCOES TERMICAS LTDA ME	ERK-9210	M.TRANS	709.18.2834381	1	20/09/2018	031331/2019
CAMBERLEM SP LOCADORA LTDA	HEM-1090	M.TRANS	709.18.2830038	1	20/09/2018	029378/2019
CAMILA ABENDROTH CORREA	ERK-4218	M.TRANS	709.18.2835444	1	20/09/2018	031970/2019
CAMILA APARECIDA BRASIL	DGH-7295	M.TRANS	709.18.2818335	1	10/09/2018	023849/2019
CAMILA APARECIDA NARDI	FNF-5304	M.TRANS	709.18.2850495	1	26/09/2018	039221/2019
CAMILA BARBATO DIAS	DAL-1667	M.TRANS	709.18.2844257	1	26/09/2018	036099/2019
CAMILA BARBOSA DE ARAUJO	DQA-5108	M.TRANS	709.18.2850339	1	26/09/2018	039138/2019
CAMILA BRUNELLI SILVA DE ARAUJO	GGs-6248	M.TRANS	709.18.2850118	1	26/09/2018	039039/2019
CAMILA CORTEGOSO ZANCHETTA	GCE-4802	M.TRANS	709.18.2850859	1	26/09/2018	039439/2019
CAMILA CRISTINA DINIZ	DVU-3989	M.TRANS	709.18.2837139	1	20/09/2018	02849/2019
CAMILA DE ALMEIDA ESTEVAO	CNY-1026	M.TRANS	709.18.2823776	1	10/09/2018	026765/2019
CAMILA DE ALMEIDA LIMA	EIZ-1658	M.TRANS	709.18.2838894	1	26/09/2018	033411/2019
CAMILA DE OLIVEIRA	PYC-4127	M.TRANS	709.18.2844048	1	26/09/2018	035978/2019
CAMILA DE OLIVEIRA CAIRES	FIB-4925	M.TRANS	709.18.2829301	1	20/09/2018	029014/2019
CAMILA DE PAULA VERISSIMO FLORENCIO	GIV-3350	M.TRANS	709.18.2829107	1	20/09/2018	028933/2019
CAMILA FERNANDES GUARANY	ELP-5321	M.TRANS	709.18.2823136	1	10/09/2018	026431/2019
CAMILA GOMES DA SILVA	CIM-2874	M.TRANS	709.18.2815985	1	10/09/2018	022708/2019
CAMILA GRUNEMBERG BRANAS	FKI-2798	M.TRANS	709.18.2836327	1	20/09/2018	032419/2019
CAMILA GRUNEMBERG BRANAS	FKI-2798	M.TRANS	709.18.2848292	1	26/09/2018	038122/2019
CAMILA HERCULANO DE OLIVEIRA	EYB-3975	M.TRANS	709.18.2816546	1	10/09/2018	022984/2019
CAMILA INGRID DA SILVA SOUSA	DYM-1464	M.TRANS	709.18.2845090	1	26/09/2018	036580/2019
CAMILA KAZEMEKIN MACHADO	KOK-7146	M.TRANS	709.18.2839437	1	26/09/2018	033678/2019
CAMILA MAYARA HENRIQUE	FYH-0346	M.TRANS	709.18.2822514	1	10/09/2018	026112/2019
CAMILA MERENDA	EUW-3128	M.TRANS	709.18.2841671	1	26/09/2018	034807/2019
CAMILA MUNHOZ RIBEIRO DOS SANTOS	EME-0423	M.TRANS	709.18.2821691	1	10/09/2018	025651/2019
CAMILA PALHAMO DE GOES	EPJ-4273	M.TRANS	709.18.2824451	1	10/09/2018	027094/2019
CAMILA PELOSINI MIRANDA	DQZ-7833	M.TRANS	709.18.2842200	1	26/09/2018	035061/2019
CAMILA PEREIRA JULIAO	FYG-3143	M.TRANS	709.18.2816541	1	10/09/2018	022980/2019
CAMILA RIBEIRO GOMES	DML-8865	M.TRANS	709.18.2847941	1	26/09/2018	037935/2019
CAMILA ROBERTA DOS SANTOS MARQUES	FRI-4213	M.TRANS	709.18.2831813	1	20/09/2018	030222/2019
CAMILA SANA	EUP-0506	M.TRANS	709.18.2818445	1	10/09/2018	023894/2019
CAMILA STHEFANIE GAETA	DKP-4353	M.TRANS	709.18.2818700	1	10/09/2018	024020/2019
CAMILA TIOZO DA SILVA	DQH-9398	M.TRANS	709.18.2829444	1	20/09/2018	029083/2019
CAMILA TURAZZA RIZZO	CED-2367	M.TRANS	709.18.2841044	1	26/09/2018	034508/2019
CAMILA VIESBA SOUSA	EIA-1787	M.TRANS	709.18.2842372	1	26/09/2018	035135/2019
CAMILLA CAMPOS SILVA	DHV-9734	M.TRANS	709.18.2819617	1	10/09/2018	024451/2019
CAMILLA CAMPOS SILVA	DHV-9734	M.TRANS	709.18.2830766	1	20/09/2018	029735/2019
CAMILLA KALOCZI DOS SANTOS	ERX-8666	M.TRANS	709.18.2844422	1	26/09/2018	036205/2019
CAMILLA KALOCZI DOS SANTOS	ERX-8666	M.TRANS	709.18.2844935	1	26/09/2018	036478/2019
CAMILLE CIRIACO MOLLO	NTZ-2596	M.TRANS	709.18.2836096	1	20/09/2018	032302/2019
CAMILO ANTONIO JUNIOR	EZJ-9665	M.TRANS	709.18.2830230	1	20/09/2018	029465/2019
CAMPETI CORRETORA DE SEGUROS LTDA ME	FWF-4893	M.TRANS	709.18.2834418	1	20/09/2018	031343/2019
CAMPOVEL VEICULOS LTDA	BEL-4366	M.TRANS	709.18.2845059	1	26/09/2018	036559/2019
CANAA JATEAMENTO E PINTURA LTDA	DXE-5434	M.TRANS	709.18.2829605	1	20/09/2018	029159/2019
CANDIDO DA LUZ FERRAZ	FDW-0294	M.TRANS	709.18.2822358	1	10/09/2018	026034/2019
CANDIDO FRANCISCO DE SOUSA JUNIOR	EGL-5883	M.TRANS	709.18.2838909	1	26/09/2018	033423/2019
CAOA MOTOR DO BRASIL LTDA	FPE-7277	M.TRANS	709.18.2822644	1	10/09/2018	026182/2019
CAOA MOTOR DO BRASIL LTDA	LRP-8658	M.TRANS	709.18.2822846	1	10/09/2018	026290/2019

CAPANEMA TRANSPORTES EIRELI EPP	AZW-4787	M.TRANS	709.18.2831964	1	20/09/2018	030292/2019
CAPITAL SERVICOS DE VIGILANCIA E SEGURAN	FBD-2009	M.TRANS	709.18.2816760	1	10/09/2018	023089/2019
CAPUANO EMPRET E LOCACAO DE EQUIPAMENTO	FRW-5225	M.TRANS	709.18.2844360	1	26/09/2018	036165/2019
CAR RENTAL SYS DO B LOC DE VEIC	PYR-2464	M.TRANS	709.18.2845661	1	26/09/2018	036810/2019
CAR RENTAL SYSTEMS DO BRASIL LOCACAO DE VEICU	FCC-2149	M.TRANS	709.18.2821884	1	10/09/2018	025781/2019
CAR RENTAL SYSTEMS DO BRASIL LOCACAO DE VEICU	FCC-2149	M.TRANS	709.18.2845334	1	26/09/2018	036695/2019
CARBOGAS LTDA	DCE-1978	M.TRANS	709.18.2844582	1	26/09/2018	036294/2019
CARBON AUTOS COM DE V USADOS EIRELI ME	BAJ-3862	M.TRANS	709.18.2820993	1	10/09/2018	025181/2019
CARBON AUTOS COM DE V USADOS EIRELI ME	BAJ-3862	M.TRANS	709.18.2846258	1	26/09/2018	037046/2019
CARBOX MULTIMARCAS INTERMEDIACOES E NEGOCIOS	DVN-0047	M.TRANS	709.18.2845912	1	26/09/2018	036899/2019
CAREN KAZUE OKUYAMA	EKQ-3233	M.TRANS	709.18.2819986	1	10/09/2018	024638/2019
CARGO MASTER TRANSPORTES E LOGISTICA LTDA	FJE-3904	M.TRANS	709.18.2827808	1	20/09/2018	028304/2019
CARGO MASTER TRANSPORTES E LOGISTICA LTDA	FJE-3904	M.TRANS	709.18.2840107	1	26/09/2018	034028/2019
CARINA DE SOUZA BRITO	JPT-5383	M.TRANS	709.18.2822719	1	10/09/2018	026225/2019
CARINA FREIRE PETRONILO	FCQ-7558	M.TRANS	709.18.2838689	1	26/09/2018	033309/2019
CARJANE TRANSPORTES LTDA ME	BXJ-2698	M.TRANS	709.18.2833898	1	20/09/2018	031114/2019
CARLA ANDREIA DE SOUZA	EWL-6525	M.TRANS	709.18.2829180	1	20/09/2018	028969/2019
CARLA BENATTI	ELH-4687	M.TRANS	709.18.2818870	1	10/09/2018	024097/2019
CARLA BENATTI	ELH-4687	M.TRANS	709.18.2840475	1	26/09/2018	034203/2019
CARLA CAROLINA PFEIFER ME	FJS-7561	M.TRANS	709.18.2835557	1	20/09/2018	032026/2019
CARLA CHIARELLA	FGK-7474	M.TRANS	709.18.2816517	1	10/09/2018	022967/2019
CARLA CRISTINA BERTASSO	FMB-0587	M.TRANS	709.18.2815752	1	10/09/2018	022498/2019
CARLA CRISTINA ELIAS FERREIRA	EXT-2046	M.TRANS	709.18.2820938	1	10/09/2018	025147/2019
CARLA CRISTINA EVANGELISTA DA CUNHA	EPJ-3583	M.TRANS	709.18.2830582	1	20/09/2018	029652/2019
CARLA CRISTINA FAVARETTO GIL	FUH-7341	M.TRANS	709.18.2829730	1	20/09/2018	029216/2019
CARLA DA CONCEICAO HERRERA	EQW-3314	M.TRANS	709.18.2823119	1	10/09/2018	026422/2019
CARLA DE JESUS SOUZA SOARES	DIB-9816	M.TRANS	709.18.2826798	1	12/09/2018	028097/2019
CARLA DE OLIVEIRA ROGERIO	CPC-0194	M.TRANS	709.18.2847004	1	26/09/2018	037449/2019
CARLA DE PAULA MULLER	FII-8056	M.TRANS	709.18.2818198	1	10/09/2018	023783/2019
CARLA FABIANA MELO MARTINS	FHE-1806	M.TRANS	709.18.2838820	1	26/09/2018	033376/2019
CARLA GRACEIS CAMILLO TEIXEIRA	GDA-9343	M.TRANS	709.18.2829008	1	20/09/2018	028886/2019
CARLA ISABEL MARTINS	DTU-9247	M.TRANS	709.18.2826640	1	12/09/2018	028033/2019
CARLA MARIA TRALCI BIANCO DA COSTA	GDE-1971	M.TRANS	709.18.2847408	1	26/09/2018	037655/2019
CARLA PEREIRA SANTANA	DSR-6958	M.TRANS	709.18.2823470	1	10/09/2018	026603/2019
CARLA RENATA MURIN	DRA-6029	M.TRANS	709.18.2823173	1	10/09/2018	026449/2019
CARLA RENATA MURIN	DRA-6029	M.TRANS	709.18.2830276	1	20/09/2018	029489/2019
CARLA RENATA MURIN	DRA-6029	M.TRANS	709.18.2835880	1	20/09/2018	032197/2019
CARLA ROBERTA DELMANTO DELATORRE	CRM-1368	M.TRANS	709.18.2824558	1	10/09/2018	027155/2019
CARLA RUAS DA SILVA	DIG-1047	M.TRANS	709.18.2822055	1	10/09/2018	025882/2019
CARLA SILVA BRITO RIBEIRO	EZR-4103	M.TRANS	709.18.2839206	1	26/09/2018	033576/2019
CARLA SIQUEIRA DA SILVA	DYI-7155	M.TRANS	709.18.2825258	1	12/09/2018	027359/2019
CARLA VARGAS DA SILVA	IWI-0615	M.TRANS	709.18.2821911	1	10/09/2018	025800/2019
CARLA VARGAS DA SILVA	IWI-0615	M.TRANS	709.18.2824398	1	10/09/2018	027062/2019
CARLA VARGAS DA SILVA	IWI-0615	M.TRANS	709.18.2836637	1	20/09/2018	032597/2019
CARLO ENRICO NATALI	DME-9435	M.TRANS	709.18.2847529	1	26/09/2018	037700/2019
CARLOS ADALBERTO FERREIRA	EQW-0227	M.TRANS	709.18.2838649	1	26/09/2018	033291/2019
CARLOS ALBERTO ALVES CARNEIRO	NYK-9164	M.TRANS	709.18.2829997	1	20/09/2018	029357/2019
CARLOS ALBERTO ARANDA COELHO	COI-5278	M.TRANS	709.18.2832190	1	20/09/2018	030429/2019
CARLOS ALBERTO ARAUJO SILVA	DOP-7765	M.TRANS	709.18.2819323	1	10/09/2018	024331/2019
CARLOS ALBERTO BELTRESCHI	DPM-0283	M.TRANS	709.18.2825552	1	12/09/2018	027500/2019
CARLOS ALBERTO BOTONI	GGK-8685	M.TRANS	709.18.2827830	1	20/09/2018	028313/2019
CARLOS ALBERTO CIRELLI	EQH-5561	M.TRANS	709.18.2822815	1	10/09/2018	026271/2019
CARLOS ALBERTO DE ARAUJO	AAS-9016	M.TRANS	709.18.2830098	1	20/09/2018	029407/2019
CARLOS ALBERTO DOS SANTOS BATISTA JUNIOR	GAE-9420	M.TRANS	709.18.2826021	1	12/09/2018	027744/2019
CARLOS ALBERTO FERNANDES VIEIRA	CWO-1246	M.TRANS	709.18.2822673	1	10/09/2018	026199/2019
CARLOS ALBERTO FERREIRA	FDT-6193	M.TRANS	709.18.2826309	1	12/09/2018	027901/2019
CARLOS ALBERTO GIANOTTO	FIQ-0077	M.TRANS	709.18.2831386	1	20/09/2018	030010/2019
CARLOS ALBERTO GOES	PWF-0915	M.TRANS	709.18.2819128	1	10/09/2018	024237/2019
CARLOS ALBERTO GONCALVES DA SILVA	EVC-6446	M.TRANS	709.18.2824189	1	10/09/2018	026969/2019
CARLOS ALBERTO GUIMARAES TEIXEIRA	FGW-2061	M.TRANS	709.18.2832224	1	20/09/2018	030445/2019
CARLOS ALBERTO LIMA ARAUJO	FLL-5884	M.TRANS	709.18.2839180	1	26/09/2018	033565/2019
CARLOS ALBERTO MARQUES FRANCISCO	EDB-9936	M.TRANS	709.18.2849099	1	26/09/2018	038510/2019
CARLOS ALBERTO MUSACHIO	FWN-7683	M.TRANS	709.18.2827879	1	20/09/2018	028338/2019
CARLOS ALBERTO PEDRESCHI	FUH-0304	M.TRANS	709.18.2821657	1	10/09/2018	025629/2019
CARLOS ALBERTO PEREIRA	GEB-8376	M.TRANS	709.18.2829496	1	20/09/2018	029110/2019
CARLOS ALBERTO PEREIRA SUZART	FAJ-8790	M.TRANS	709.18.2844006	1	26/09/2018	035957/2019
CARLOS ALBERTO PERONDI	CAD-7197	M.TRANS	709.18.2843481	1	26/09/2018	035689/2019
CARLOS ALBERTO REZENDE	DDD-5121	M.TRANS	709.18.2850886	1	26/09/2018	039453/2019
CARLOS ALBERTO RIBEIRO	EZF-1006	M.TRANS	709.18.2819023	1	10/09/2018	024174/2019
CARLOS ALBERTO RIBEIRO LEITE	PYJ-1174	M.TRANS	709.18.2844029	1	26/09/2018	035971/2019
CARLOS ALBERTO RODRIGUES BORGES	FHF-0638	M.TRANS	709.18.2816681	1	10/09/2018	023047/2019
CARLOS ALBERTO SANTOS COSTA	DMT-8607	M.TRANS	709.18.2834697	1	20/09/2018	031458/2019
CARLOS ALBERTO SANTOS DE LIMA	CVE-6696	M.TRANS	709.18.2835422	1	20/09/2018	031955/2019
CARLOS ALBERTO SILVA FREITAS	GOL-4266	M.TRANS	709.18.2822836	1	10/09/2018	026284/2019
CARLOS ALBERTO SILVA FREITAS	EMR-0759	M.TRANS	709.18.2846634	1	26/09/2018	037249/2019
CARLOS ALBERTO STEFFANINI	ERX-2185	M.TRANS	709.18.2822823	1	10/09/2018	026277/2019
CARLOS ALEXANDRE BUCCI	FBZ-9414	M.TRANS	709.18.2836120	1	20/09/2018	032319/2019
CARLOS ALVES DOS SANTOS	CRI-6175	M.TRANS	709.18.2823422	1	10/09/2018	026582/2019
CARLOS ANDRE DE SOUZA ROCHA	KXY-6082	M.TRANS	709.18.2822871	1	10/09/2018	026304/2019
CARLOS ANDRE DE SOUZA ROCHA	KXY-6082	M.TRANS	709.18.2835370	1	20/09/2018	031926/2019
CARLOS ANDRE DOS SANTOS AMARAL	KZQ-0034	M.TRANS	709.18.2846588	1	26/09/2018	037226/2019
CARLOS ANTONIO DA SILVA LIMA	OGJ-1091	M.TRANS	709.18.2823322	1	10/09/2018	026533/2019

CARLOS ANTONIO DE ALMEIDA TORRES	FDM-0105	M.TRANS	709.18.2846983	1	28/09/2018	037434/2019
CARLOS APARECIDO BARBEIRO	PUY-0252	M.TRANS	709.18.2823184	1	10/09/2018	026454/2019
CARLOS APARECIDO MORAES	BNP-1896	M.TRANS	709.18.2825726	1	12/09/2018	027594/2019
CARLOS AUGUSTO A JOAO ME	GBU-5407	M.TRANS	709.18.2835255	1	20/09/2018	031852/2019
CARLOS AUGUSTO A JOAO ME	GBU-5407	M.TRANS	709.18.2846359	1	26/09/2018	037092/2019
CARLOS AUGUSTO ANDRADE DE LIMA	DQZ-9588	M.TRANS	709.18.2847981	1	26/09/2018	037959/2019
CARLOS BARBOSA DA SILVA	KVR-9685	M.TRANS	709.18.2823283	1	10/09/2018	026512/2019
CARLOS CANDIDO DE OLIVEIRA	BFB-0594	M.TRANS	709.18.2841945	1	26/09/2018	034937/2019
CARLOS CARRILHO CABEZAS	NKM-2008	M.TRANS	709.18.2850039	1	26/09/2018	039003/2019
CARLOS CESAR CUBA	FQC-1818	M.TRANS	709.18.2825980	1	12/09/2018	027719/2019
CARLOS CESAR LOPES DOS SANTOS	CDA-4368	M.TRANS	709.18.2837280	1	20/09/2018	032924/2019
CARLOS CESAR LOPES DOS SANTOS	CDA-4368	M.TRANS	709.18.2850586	1	26/09/2018	039266/2019
CARLOS CESAR PIOTO	ERI-2314	M.TRANS	709.18.2848150	1	26/09/2018	038040/2019
CARLOS CHIAPESAN	FIC-1395	M.TRANS	709.18.2822533	1	10/09/2018	026127/2019
CARLOS CINTRA	EVD-0946	M.TRANS	709.18.2842893	1	26/09/2018	035403/2019
CARLOS CUNHA RENT A CAR LTDA	FJJ-6006	M.TRANS	709.18.2846903	1	26/09/2018	037394/2019
CARLOS CUNHA VEICULOS E PECAS	FTD-0067	M.TRANS	709.18.2844847	1	26/09/2018	036421/2019
CARLOS DA SILVA BRITO JUNIOR	EZL-6681	M.TRANS	709.18.2819992	1	10/09/2018	024642/2019
CARLOS DE ANDRADE	ANF-0339	M.TRANS	709.18.2820490	1	10/09/2018	024911/2019
CARLOS DE SOUSA SILVA	DOE-7086	M.TRANS	709.18.2823139	1	10/09/2018	026433/2019
CARLOS DE SOUSA SILVA	DOE-7086	M.TRANS	709.18.2835410	1	20/09/2018	031947/2019
CARLOS DOS SANTOS SOUSA	HHJ-1589	M.TRANS	709.18.2823810	1	10/09/2018	026781/2019
CARLOS DOUGLAS FIDELIS	DVL-0717	M.TRANS	709.18.2821999	1	10/09/2018	025855/2019
CARLOS EDUARDO APARECIDO BUCCI	FHO-9203	M.TRANS	709.18.2819219	1	10/09/2018	024278/2019
CARLOS EDUARDO BARION LEAL	FXU-8855	M.TRANS	709.18.2831733	1	20/09/2018	030185/2019
CARLOS EDUARDO BERNARDI	EIP-4341	M.TRANS	709.18.2818113	1	10/09/2018	023733/2019
CARLOS EDUARDO CARVALHO SILVA	FQD-8612	M.TRANS	709.18.2826757	1	12/09/2018	028079/2019
CARLOS EDUARDO DO NASCIMENTO SILVA	ERC-0860	M.TRANS	709.18.2847488	1	26/09/2018	037683/2019
CARLOS EDUARDO DOS S GOMES	HAV-2477	M.TRANS	709.18.2837589	1	20/09/2018	033086/2019
CARLOS EDUARDO F DE OLIVEIRA	DUG-1255	M.TRANS	709.18.2837427	1	20/09/2018	033008/2019
CARLOS EDUARDO FERNANDES	EKQ-4344	M.TRANS	709.18.2836865	1	20/09/2018	032702/2019
CARLOS EDUARDO GARCIA SARCEDAS	FJZ-3190	M.TRANS	709.18.2817339	1	10/09/2018	023365/2019
CARLOS EDUARDO GARCIA SARCEDAS	FJZ-3190	M.TRANS	709.18.2850303	1	26/09/2018	039118/2019
CARLOS EDUARDO GUAREZI	GAC-4988	M.TRANS	709.18.2834778	1	20/09/2018	031519/2019
CARLOS EDUARDO MOREGOLA DA SILVA	AXW-2274	M.TRANS	709.18.2817511	1	10/09/2018	023460/2019
CARLOS EDUARDO MOREIRA LISBOA	DXH-5545	M.TRANS	709.18.2843224	1	26/09/2018	035564/2019
CARLOS EDUARDO PEREIRA	FNI-2794	M.TRANS	709.18.2840544	1	26/09/2018	034235/2019
CARLOS EDUARDO QUINTELA DE SOUZA	FLV-5440	M.TRANS	709.18.2843559	1	26/09/2018	035727/2019
CARLOS EDUARDO VILATORO	EIP-7437	M.TRANS	709.18.2843394	1	26/09/2018	035648/2019
CARLOS EDURDO CIOSSANI	EJF-2101	M.TRANS	709.18.2843500	1	26/09/2018	035699/2019
CARLOS FERNANDES DE LIMA	AZY-1786	M.TRANS	709.18.2828599	1	20/09/2018	028692/2019
CARLOS FERRAZ DE MELO JUNIOR	DMF-8304	M.TRANS	709.18.2831041	1	20/09/2018	029853/2019
CARLOS FORTON ANTUNES DE OLIVEIRA	FSX-0292	M.TRANS	709.18.2820862	1	10/09/2018	025113/2019
CARLOS GARCIA GONCALVES	HNA-0939	M.TRANS	709.18.2825832	1	12/09/2018	027648/2019
CARLOS GERALDO TEIXEIRA	FSI-0946	M.TRANS	709.18.2818649	1	10/09/2018	023998/2019
CARLOS GOMES DE SOUZA	ENF-0041	M.TRANS	709.18.2817144	1	10/09/2018	023265/2019
CARLOS GUSTAVO MACARINI	CRG-8870	M.TRANS	709.18.2816346	1	10/09/2018	022877/2019
CARLOS HENRIQUE BEGEHR	DHR-2478	M.TRANS	709.18.2816162	1	10/09/2018	022792/2019
CARLOS HENRIQUE CAMILO DE SOUZA	CVY-1310	M.TRANS	709.18.2835182	1	20/09/2018	031804/2019
CARLOS HENRIQUE DE OLIVEIRA	EVO-1278	M.TRANS	709.18.2844077	1	26/09/2018	036001/2019
CARLOS HENRIQUE LAVISO RODRIGUES	FLH-6999	M.TRANS	709.18.2849272	1	26/09/2018	038608/2019
CARLOS HENRIQUE MARCILIO DE MARIA	DGN-7755	M.TRANS	709.18.2824080	1	10/09/2018	026915/2019
CARLOS HENRIQUE MARTINS ALVES	DDX-6561	M.TRANS	709.18.2828897	1	20/09/2018	028829/2019
CARLOS HENRIQUE MORAES	DKM-5366	M.TRANS	709.18.2835020	1	20/09/2018	031683/2019
CARLOS HENRIQUE OLIVA	GCJ-0898	M.TRANS	709.18.2831454	1	20/09/2018	030044/2019
CARLOS HENRIQUE RAIMO	FFR-4677	M.TRANS	709.18.2828375	1	20/09/2018	028578/2019
CARLOS HENRIQUE SANTA IZABEL	QIG-6722	M.TRANS	709.18.2830432	1	20/09/2018	029566/2019
CARLOS HENRIQUES FERNANDES	ENF-3929	M.TRANS	709.18.2850282	1	26/09/2018	039106/2019
CARLOS HUMBERTO PELISSON	FZL-5295	M.TRANS	709.18.2818220	1	10/09/2018	023794/2019
CARLOS IRIS MAGALHAES FILHO	MCL-1185	M.TRANS	709.18.2846398	1	26/09/2018	037108/2019
CARLOS JOAO DOS SANTOS	FLQ-4870	M.TRANS	709.18.2848520	1	26/09/2018	038219/2019
CARLOS JOSE DA SILVA	DES-3572	M.TRANS	709.18.2825991	1	12/09/2018	027727/2019
CARLOS JOSE DA SILVA	DVH-1223	M.TRANS	709.18.2848440	1	26/09/2018	038185/2019
CARLOS JOSE DOS SANTOS SOUSA	ETL-9394	M.TRANS	709.18.2842323	1	26/09/2018	035118/2019
CARLOS JOSÉ MENDES FERREIRA	GEL-3133	M.TRANS	709.18.2825925	1	12/09/2018	027681/2019
CARLOS JOSE PEREIRA DOS SANTOS	CJT-4618	M.TRANS	709.18.2847597	1	26/09/2018	037742/2019
CARLOS LAMARQUE CONCEICAO 22530767831	BLL-9398	M.TRANS	709.18.2819408	1	10/09/2018	024365/2019
CARLOS LUIZ PEREIRA DA SILVA	ECT-1115	M.TRANS	709.18.2818010	1	10/09/2018	023690/2019
CARLOS LUIZ PEREIRA DA SILVA	ECT-1115	M.TRANS	709.18.2844955	1	26/09/2018	036495/2019
CARLOS MAGNO SILVA JUNIOR	LVD-7054	M.TRANS	709.18.2849207	1	26/09/2018	038574/2019
CARLOS MARQUES COSTA	EIA-9031	M.TRANS	709.18.2825176	1	12/09/2018	027318/2019
CARLOS MAURIZ MOURA	BHQ-5267	M.TRANS	709.18.2823057	1	10/09/2018	026398/2019
CARLOS MORAIS DE LIMA	EFU-7206	M.TRANS	709.18.2829330	1	20/09/2018	029028/2019
CARLOS NEVES PIMENTAL	KFK-9056	M.TRANS	709.18.2828932	1	20/09/2018	028841/2019
CARLOS PAULA DE AGUIAR ME	GDP-2779	M.TRANS	709.18.2833502	1	20/09/2018	030969/2019
CARLOS PAULA DE AGUIAR ME	GDP-2779	M.TRANS	709.18.2833503	1	20/09/2018	030970/2019
CARLOS PORTO DOS ANJOS	OFK-5957	M.TRANS	709.18.2840648	1	26/09/2018	034295/2019
CARLOS RAFAEL FERREIRA	QNW-7079	M.TRANS	709.18.2818367	1	10/09/2018	023862/2019
CARLOS RAMOS DA CAMARA	FSQ-2715	M.TRANS	709.18.2828269	1	20/09/2018	028532/2019
CARLOS ROBERTO BERTAGLIA	PEZ-9112	M.TRANS	709.18.2838704	1	26/09/2018	033318/2019
CARLOS ROBERTO DA CUNHA	AXA-1455	M.TRANS	709.18.2822741	1	10/09/2018	026237/2019
CARLOS ROBERTO DE MORAES	EMK-4322	M.TRANS	709.18.2835018	1	20/09/2018	031681/2019

CARLOS ROBERTO GERALDO GOMES	FSW-9663	M.TRANS	709.18.2828596	1	20/09/2018	028690/2019
CARLOS ROBERTO HEREDIA	DWQ-4274	M.TRANS	709.18.2837012	1	20/09/2018	032776/2019
CARLOS ROBERTO LOPES	COI-2394	M.TRANS	709.18.2822515	1	10/09/2018	026113/2019
CARLOS ROBERTO LOPES	COI-2394	M.TRANS	709.18.2847868	1	26/09/2018	037888/2019
CARLOS ROBERTO LUIZ	DKS-7878	M.TRANS	709.18.2843509	1	26/09/2018	035704/2019
CARLOS ROBERTO PEREIRA	EAT-3015	M.TRANS	709.18.2815772	1	10/09/2018	022608/2019
CARLOS ROBERTO PIAN	FXO-3434	M.TRANS	709.18.2850043	1	26/09/2018	039004/2019
CARLOS ROBERTO RIOS	LMC-2583	M.TRANS	709.18.2831726	1	20/09/2018	030183/2019
CARLOS ROBERTO RODRIGUES DA SILVA	EQN-7751	M.TRANS	709.18.2847197	1	26/09/2018	037556/2019
CARLOS ROBERTO SERGOLE	DMZ-0707	M.TRANS	709.18.2849123	1	26/09/2018	038530/2019
CARLOS RODRIGUES	EZR-8656	M.TRANS	709.18.2829430	1	20/09/2018	029076/2019
CARLOS RODRIGUES CAVALCANTI	KGG-9008	M.TRANS	709.18.2825160	1	12/09/2018	027310/2019
CARLOS SENDA	AOX-0194	M.TRANS	709.18.2846483	1	26/09/2018	037171/2019
CARLOS SERGIO TAVEIRA DE SOUZA	HNW-5477	M.TRANS	709.18.2822577	1	10/09/2018	026151/2019
CARLOS SILVA LIMA	GZG-2681	M.TRANS	709.18.2817335	1	10/09/2018	023363/2019
CARLOS SIQUEIRA DAS NEVES	DFO-7112	M.TRANS	709.18.2832236	1	20/09/2018	030449/2019
CARLOS TEIXEIRA MARTINS	ENW-6585	M.TRANS	709.18.2850116	1	26/09/2018	039038/2019
CARLOS VILLANI	BMS-4982	M.TRANS	709.18.2846801	1	26/09/2018	037345/2019
CARMELUCIA GOMES PEREIRA	DKP-6897	M.TRANS	709.18.2822323	1	10/09/2018	026015/2019
CARMEM ROBERTA DA SILVA	EXK-4852	M.TRANS	709.18.2842183	1	26/09/2018	035052/2019
CARMEM ROBERTA DA SILVA	EXK-4852	M.TRANS	709.18.2848038	1	26/09/2018	037993/2019
CARMEM ROBERTA DA SILVA	EXK-4852	M.TRANS	709.18.2848194	1	26/09/2018	038065/2019
CARMEN DA GRACA SALOMAO	HNW-1863	M.TRANS	709.18.2849555	1	26/09/2018	038765/2019
CARMEN LUCIA ALVARENGA PENHA REIS	DRS-6075	M.TRANS	709.18.2822518	1	10/09/2018	026115/2019
CARMEN LUCIA NATALE ROMANO	FSR-8176	M.TRANS	709.18.2824328	1	10/09/2018	027025/2019
CARMEN LUCIA TEIXEIRA PONTONI	EGT-3464	M.TRANS	709.18.2822634	1	10/09/2018	026178/2019
CARMEN SILVIA PERONI	DZY-7722	M.TRANS	709.18.2838831	1	26/09/2018	033384/2019
CARMENCILDE ROMANO	FQG-2371	M.TRANS	709.18.2848738	1	26/09/2018	038315/2019
CAROGA SERVICOS ADMINISTRATIVOS E PARTICIPACO	ELF-3031	M.TRANS	709.18.2817752	1	10/09/2018	023569/2019
CAROLINA AMELIA ARAUJO DE SOUZA	HMB-1750	M.TRANS	709.18.2831411	1	20/09/2018	030023/2019
CAROLINA CARENZIO	HJJ-6474	M.TRANS	709.18.2847869	1	26/09/2018	037889/2019
CAROLINA CITELLI HORRA	EYC-2464	M.TRANS	709.18.2843953	1	26/09/2018	035926/2019
CAROLINA DANTAS DE BARROS JOSE	BCF-4488	M.TRANS	709.18.2829561	1	20/09/2018	029135/2019
CAROLINA DO SANTOS DA PAIXAO	DSK-4339	M.TRANS	709.18.2816342	1	10/09/2018	022875/2019
CAROLINA ISIS GOMES FRANCISCO	EQH-8896	M.TRANS	709.18.2829036	1	20/09/2018	028895/2019
CAROLINA PINTO NOCELLI	FGA-9863	M.TRANS	709.18.2839598	1	26/09/2018	033757/2019
CAROLINA RIBEIRO DO NASCIMENTO	EEH-4072	M.TRANS	709.18.2831472	1	20/09/2018	030051/2019
CAROLINA ROSA GRANADO	CVY-3060	M.TRANS	709.18.2819897	1	10/09/2018	024597/2019
CAROLINA T DO NASCIMENTO BARBOSA	EKQ-0032	M.TRANS	709.18.2831942	1	20/09/2018	030278/2019
CAROLINA TEIXEIRA BERTTI	JWU-4761	M.TRANS	709.18.2816903	1	10/09/2018	023154/2019
CAROLINA VESTERMAN DA SILVA	GHI-6840	M.TRANS	709.18.2816263	1	10/09/2018	022842/2019
CAROLINE ANY CERIGATTO	DSX-7022	M.TRANS	709.18.2839799	1	26/09/2018	033867/2019
CAROLINE CARVALHO ARCENCIO DA SILVA	DSH-3392	M.TRANS	709.18.2821739	1	10/09/2018	025688/2019
CAROLINE CORREA LAGERCRANTZ	DMZ-6254	M.TRANS	709.18.2823902	1	10/09/2018	026819/2019
CAROLINE DANTAS MULTINI	FLO-3408	M.TRANS	709.18.2823411	1	10/09/2018	026578/2019
CAROLINE DE OLIVEIRA FERNANDES	KGZ-3817	M.TRANS	709.18.2841214	1	26/09/2018	034588/2019
CAROLINE FARIAS COSTA	AVX-1667	M.TRANS	709.18.2819416	1	10/09/2018	024370/2019
CAROLINE FERREIRA DA SILVA	FKL-7127	M.TRANS	709.18.2832042	1	20/09/2018	030338/2019
CAROLINE GOMES BAPTISTA	EZR-0697	M.TRANS	709.18.2825529	1	12/09/2018	027488/2019
CAROLINE LICAR LOMBARDI	ERV-3744	M.TRANS	709.18.2822859	1	10/09/2018	026300/2019
CAROLINE MARTINEZ CANDIDO	EVU-8950	M.TRANS	709.18.2825363	1	12/09/2018	027408/2019
CAROLINE MOTA SOUZA DE CARVALHO	AWV-2383	M.TRANS	709.18.2815620	1	10/09/2018	022537/2019
CAROLINE PAULA DOS SANTOS	FJK-9262	M.TRANS	709.18.2836728	1	20/09/2018	032641/2019
CAROLINE PEDRO SILVA	DWI-2331	M.TRANS	709.18.2835200	1	20/09/2018	031815/2019
CAROLINE RESENDE DE MELO	FVD-9936	M.TRANS	709.18.2818188	1	10/09/2018	023781/2019
CARRARA SERVICOS LTDA	OWV-4172	M.TRANS	709.18.2823998	1	10/09/2018	026874/2019
CARVNATTI COMERCIO DE GAS LTDA ME	BBS-7374	M.TRANS	709.18.2824037	1	10/09/2018	026884/2019
CASA BELLA RESIDENCIA PARA IDOSOS LTDA	EZR-3086	M.TRANS	709.18.2836209	1	20/09/2018	032366/2019
CASA BELLA RESIDENCIA PARA IDOSOS LTDA	EZR-3086	M.TRANS	709.18.2845301	1	26/09/2018	036684/2019
CASA DE CARNES PALUCI LTDA EPP	FHE-7758	M.TRANS	709.18.2836282	1	20/09/2018	032401/2019
CASA PEQUENA CONFECOES LTDA ME	DQQ-6031	M.TRANS	709.18.2821757	1	10/09/2018	025703/2019
CASAIDEA IND E COM DE MOVEIS LTDA ME	FDT-5595	M.TRANS	709.18.2819945	1	10/09/2018	024616/2019
CASITECH IND E COM COIFAS LTDA ME	DCY-6697	M.TRANS	709.18.2819776	1	10/09/2018	024539/2019
CASSIA ALEXANDRA FERREIRA	DGD-5986	M.TRANS	709.18.2819577	1	10/09/2018	024433/2019
CASSIA CARLA DE SOUZA PEGORARO	FIN-3005	M.TRANS	709.18.2816140	1	10/09/2018	022782/2019
CASSIA FERNANDA SOUZA MORAIS	ALH-9535	M.TRANS	709.18.2837241	1	20/09/2018	032906/2019
CASSIA HELENA BORDAO DIAS	EGV-2307	M.TRANS	709.18.2835012	1	20/09/2018	031676/2019
CASSIA LILIAN GOMES DOS SANTOS	DXX-6408	M.TRANS	709.18.2837490	1	20/09/2018	033043/2019
CASSIA REGINA CESAR MARTINI	HMV-0547	M.TRANS	709.18.2832157	1	20/09/2018	030411/2019
CASSIA REGINA CESAR MARTINI	HMV-0547	M.TRANS	709.18.2838696	1	26/09/2018	033313/2019
CASSIA RENATA STOKMANN FERRAZ PERGOLI	FFV-8311	M.TRANS	709.18.2819713	1	10/09/2018	024508/2019
CASSIA SOARES FAZOLIN	DIF-6612	M.TRANS	709.18.2818741	1	10/09/2018	024039/2019
CASSIANA MORAES ALVES	CTZ-3225	M.TRANS	709.18.2837568	1	20/09/2018	033079/2019
CASSIANO ALBUQUERQUE PINHEIRO	EWL-0470	M.TRANS	709.18.2822627	1	10/09/2018	026176/2019
CASSIANO ALBUQUERQUE PINHEIRO	EWL-0470	M.TRANS	709.18.2824571	1	10/09/2018	027163/2019
CASSIO AUGUSTO QUEIROZ	DUG-3737	M.TRANS	709.18.2823086	1	10/09/2018	026409/2019
CASSIO HENRIQUE VIEIRA FORDELONI	DTP-5733	M.TRANS	709.18.2823973	1	10/09/2018	026862/2019
CASSIO HENRIQUE VIEIRA FORDELONI	DTP-5733	M.TRANS	709.18.2849463	1	26/09/2018	038713/2019
CASSIO PEREIRA RIBEIRO	EIE-8574	M.TRANS	709.18.2816718	1	10/09/2018	023064/2019
CAST METAIS E SOLDAS LTDA	ERK-5586	M.TRANS	709.18.2846040	1	26/09/2018	036965/2019
CATA PRETA COM DE GAS ACESSORIOS LTDA ME	EKR-1044	M.TRANS	709.18.2834293	1	20/09/2018	031297/2019
CATARINA ANDREA GARBIM	FNM-7196	M.TRANS	709.18.2840955	1	26/09/2018	034459/2019

CATARINA CAETANO DE CASTRO	KWB-5647	M.TRANS	709.18.2828495	1	20/09/2018	028647/2019
CATARINA KIYOKA KUMAGAE	EGF-6893	M.TRANS	709.18.2840778	1	26/09/2018	034367/2019
CATHERINE CRISTINA ALVES DE MARTIN	FGZ-8578	M.TRANS	709.18.2842605	1	26/09/2018	035253/2019
CATIA CRISTINA MACHADO	DKZ-4411	M.TRANS	709.18.2823366	1	10/09/2018	026561/2019
CATIA DOS SANTOS OLIVEIRA	DQZ-9750	M.TRANS	709.18.2819949	1	10/09/2018	024618/2019
CATIA NUNES PEREIRA	CXO-1483	M.TRANS	709.18.2822704	1	10/09/2018	026216/2019
CATIA NUNES PEREIRA	CXO-1483	M.TRANS	709.18.2826906	1	12/09/2018	028156/2019
CATIA OYAKAWA DOS SANTOS MONMA	CKD-7309	M.TRANS	709.18.2818254	1	10/09/2018	023814/2019
CATIA PIZZI DO NASCIMENTO	ELD-0517	M.TRANS	709.18.2849243	1	26/09/2018	038591/2019
CATIA REGINA AUGUSTO NETTO	CBG-2845	M.TRANS	709.18.2837460	1	20/09/2018	033025/2019
CATIA RIBEIRO DOS SANTOS	EIJ-0368	M.TRANS	709.18.2820704	1	10/09/2018	025026/2019
CATIA VELOSO GUIDETTI	FVX-4065	M.TRANS	709.18.2824069	1	10/09/2018	026909/2019
CATIUSSE MOLINA ESPRINA	GIN-2679	M.TRANS	709.18.2850667	1	26/09/2018	039320/2019
CAUJE LIMA DE SOUZA	DTS-6707	M.TRANS	709.18.2831839	1	20/09/2018	030232/2019
CAUJE OLIVEIRA GONCALVES	GFF-7435	M.TRANS	709.18.2832557	1	20/09/2018	030623/2019
CAVISA S E VIGILANCIA EIRELI EPP	FAA-7184	M.TRANS	709.18.2828627	1	20/09/2018	028705/2019
CAYO ANTONIO SOARES DE ALMEIDA	FWO-2212	M.TRANS	709.18.2829676	1	20/09/2018	029192/2019
CCS ASSESSORIA COMERCIO E SERVICOS LTDA	FXP-0777	M.TRANS	709.18.2818610	1	10/09/2018	023976/2019
CCS E MONTEIROS COM M DE SEG S P L G LTDA ME	FKA-2209	M.TRANS	709.18.2818626	1	10/09/2018	023984/2019
CCS E MONTEIROS COM M DE SEG S P L G LTDA ME	FKA-2209	M.TRANS	709.18.2850301	1	26/09/2018	039116/2019
CECI PIRES DOS SANTOS	CST-7253	M.TRANS	709.18.2836026	1	20/09/2018	032267/2019
CECILIA ARSSUFFI TROYANO	EDB-3682	M.TRANS	709.18.2829693	1	20/09/2018	029199/2019
CECILIA MARIA SILVA	BSV-9408	M.TRANS	709.18.2847060	1	26/09/2018	037486/2019
CECILIA PAES DE OLIVEIRA RODRIGUES	CRE-3514	M.TRANS	709.18.2835328	1	20/09/2018	031900/2019
CECILIO CELESTE	PXD-6499	M.TRANS	709.18.2842189	1	26/09/2018	035056/2019
CELECINA MARIA DA SILVA	EUX-8828	M.TRANS	709.18.2841826	1	26/09/2018	034877/2019
CELESTE LEAL LOPES BRAZ	DMA-0456	M.TRANS	709.18.2834835	1	20/09/2018	031559/2019
CELI SARTORE	JRP-0288	M.TRANS	709.18.2843975	1	26/09/2018	035940/2019
CELIA COSTA RIBEIRO SANTOS	EQZ-2172	M.TRANS	709.18.2843359	1	26/09/2018	035633/2019
CELIA CRISTINA RIBEIRO	EPT-1075	M.TRANS	709.18.2843705	1	26/09/2018	035799/2019
CELIA DA COSTA MENDES	CLS-3751	M.TRANS	709.18.2827015	1	12/09/2018	028217/2019
CELIA DOS SANTOS CRUZ	ESZ-6459	M.TRANS	709.18.2818883	1	10/09/2018	024104/2019
CELIA FERREIRA DA SILVA	CLI-2886	M.TRANS	709.18.2818411	1	10/09/2018	023879/2019
CELIA FRANCISCA DO NASCIMENTO	CML-0236	M.TRANS	709.18.2847396	1	26/09/2018	037654/2019
CELIA MARIA BETTI SIQUEIRA	CCA-6080	M.TRANS	709.18.2850922	1	26/09/2018	039474/2019
CELIA MARIA BEZERRA DE QUEIROZ	DUP-2793	M.TRANS	709.18.2836031	1	20/09/2018	032269/2019
CELIA MARIA DOS SANTOS	EDB-6237	M.TRANS	709.18.2826463	1	12/09/2018	027969/2019
CELIA MARIA LUCCHESI DIAS	CRA-8752	M.TRANS	709.18.2836354	1	20/09/2018	032433/2019
CELIA REGINA BRAGA RONCATTO TRANSPORTE	FDC-5244	M.TRANS	709.18.2825990	1	12/09/2018	027726/2019
CELIA REGINA DE ALMEIDA SANTANA	FDR-2544	M.TRANS	709.18.2847230	1	26/09/2018	037572/2019
CELIA SANTIAGO TRAVASSO SILVA	JNQ-6463	M.TRANS	709.18.2822586	1	10/09/2018	026154/2019
CELIA SOUZA DA SILVA	DKG-7083	M.TRANS	709.18.2836276	1	20/09/2018	032395/2019
CELIA VIRGINIA RIBAS	EMV-8356	M.TRANS	709.18.2817123	1	10/09/2018	023253/2019
CELINA OLIVEIRA DOS ANJOS	DUL-6537	M.TRANS	709.18.2830839	1	20/09/2018	029768/2019
CELINA SOARES	FCA-3989	M.TRANS	709.18.2816544	1	10/09/2018	022982/2019
CELINDA DALILA CERRUTI MARTINS	EMI-0329	M.TRANS	709.18.2819069	1	10/09/2018	024200/2019
CELINO SANTANA SOUSA	DRX-8584	M.TRANS	709.18.2828043	1	20/09/2018	028422/2019
CELIO ALVES DA SILVA	FOT-1120	M.TRANS	709.18.2850126	1	26/09/2018	039044/2019
CELIO BATISTA SOARES	DNU-8976	M.TRANS	709.18.2846706	1	26/09/2018	037286/2019
CELIO MANOEL SANTOS DE OLIVEIRA	DSA-0636	M.TRANS	709.18.2829393	1	20/09/2018	029057/2019
CELIO ROBERTO ROCHA SOUSA	DNB-3541	M.TRANS	709.18.2829135	1	20/09/2018	028946/2019
CELMA ALVES SAMPAIO	DDY-1871	M.TRANS	709.18.2842050	1	26/09/2018	034987/2019
CELSON BRAGA SOBRINHO	FJH-1398	M.TRANS	709.18.2817572	1	10/09/2018	023493/2019
CELSON CORREIA NEVES	DRO-3422	M.TRANS	709.18.2829061	1	20/09/2018	028909/2019
CELSON DA SILVA BARBOSA	DJR-8447	M.TRANS	709.18.2830919	1	20/09/2018	029811/2019
CELSON DE AGUIAR SALLES	PWF-2877	M.TRANS	709.18.2831304	1	20/09/2018	029966/2019
CELSON DO NASCIMENTO	GTY-8404	M.TRANS	709.18.2820019	1	10/09/2018	024656/2019
CELSON FIM	JDU-6413	M.TRANS	709.18.2826104	1	12/09/2018	027804/2019
CELSON GARCIA DE FREITAS JUNIOR	FAL-1332	M.TRANS	709.18.2828912	1	20/09/2018	028835/2019
CELSON LIMA MENEZES	EZN-3346	M.TRANS	709.18.2817008	1	10/09/2018	023197/2019
CELSON LUIZ RIMAS	DWO-1531	M.TRANS	709.18.2827672	1	20/09/2018	028241/2019
CELSON MARAGLIA	EEL-0815	M.TRANS	709.18.2840125	1	26/09/2018	034034/2019
CELSON RICARDO TEODORO	CFT-6423	M.TRANS	709.18.2822916	1	10/09/2018	026322/2019
CELSON ROBERTO DA CONCEICAO	CXV-9956	M.TRANS	709.18.2844396	1	26/09/2018	036187/2019
CELSON SILVA COSTA	DMZ-5445	M.TRANS	709.18.2846513	1	26/09/2018	037191/2019
CELSON TROVAO	FFH-0998	M.TRANS	709.18.2838478	1	26/09/2018	033202/2019
CELSON TROVAO	FFH-0998	M.TRANS	709.18.2850806	1	26/09/2018	039408/2019
CELSON VIANNA	GRR-8921	M.TRANS	709.18.2822366	1	10/09/2018	026038/2019
CELSON WILLIAN FERREIRA	NAE-3057	M.TRANS	709.18.2844907	1	26/09/2018	036462/2019
CELSON COSTA DE SOUZA	NKH-9532	M.TRANS	709.18.2845133	1	26/09/2018	036603/2019
CELSON MOREIRA VIANA	AYF-6294	M.TRANS	709.18.2848223	1	26/09/2018	038086/2019
CELLULAR OSASCO COMERCIO E ASSISTENCIA TE	FYL-9147	M.TRANS	709.18.2831114	1	20/09/2018	029879/2019
CENTERLAV ELETRDOMESTICOS LTDA	EKO-6923	M.TRANS	709.18.2848987	1	26/09/2018	038450/2019
CENTRAL DE TRAB E TRAB DO BRASIL	FXK-8486	M.TRANS	709.18.2834030	1	20/09/2018	031184/2019
CENTRO DE F DE C RR LTDA ME	ERX-9864	M.TRANS	709.18.2821801	1	10/09/2018	025731/2019
CENTRO DE FORMACAO COND CATIVA L	PXO-1805	M.TRANS	709.18.2837073	1	20/09/2018	032812/2019
CENTRO DE FORMACAO DE CONDUTORES B PARQUE SAO	EQF-0433	M.TRANS	709.18.2817118	1	10/09/2018	023250/2019
CENTRO DE FORMACAO DE CONDUTORES B SOLUCAO LT	DTA-9922	M.TRANS	709.18.2821793	1	10/09/2018	025727/2019
CENTRO DE FORMACAO DE CONDUTORES B SOLUCAO LT	DTA-9922	M.TRANS	709.18.2834305	1	20/09/2018	031303/2019
CENTRO DE FORMACAO DE CONDUTORES B SOLUCAO LT	DTA-9922	M.TRANS	709.18.2842543	1	26/09/2018	035223/2019
CENTRO DE FORMACAO POPULAR FREI BETTO	FRH-1493	M.TRANS	709.18.2834049	1	20/09/2018	031196/2019
CENTRO DE FORMACAO POPULAR FREI BETTO	FRH-1493	M.TRANS	709.18.2846030	1	26/09/2018	036959/2019

CENTRO DE RECREACAO INFANTIL APRENDIZ LT	FXV-9487	M.TRANS	709.18.2833659	1	20/09/2018	031021/2019
CENTURION TRANSPORTES PESADOS LTDA ME	DMU-2910	M.TRANS	709.18.2838276	1	26/09/2018	033106/2019
CEPE COMERCIO E SERVICOS LTDA EPP	PFR-3838	M.TRANS	709.18.2838358	1	26/09/2018	033151/2019
CESAR ANTONIO FELICIO	BST-4780	M.TRANS	709.18.2823790	1	10/09/2018	026772/2019
CESAR ATAIDE DE SOUZA	GEI-3576	M.TRANS	709.18.2819169	1	10/09/2018	024253/2019
CESAR AUGUSTO CEBALLOS GRAJALES	FKE-1540	M.TRANS	709.18.2830401	1	20/09/2018	029553/2019
CESAR AUGUSTO MACHADO	EPB-0221	M.TRANS	709.18.2828051	1	20/09/2018	028428/2019
CESAR AUGUSTO MARTINS	CYY-3738	M.TRANS	709.18.2822787	1	10/09/2018	026258/2019
CESAR AUGUSTO PARLUTO	EYK-5887	M.TRANS	709.18.2848993	1	26/09/2018	038453/2019
CESAR AUGUSTO PEGORARO	FLY-9295	M.TRANS	709.18.2823150	1	10/09/2018	026438/2019
CESAR AUGUSTO PEGORARO	FLY-9295	M.TRANS	709.18.2823613	1	10/09/2018	026678/2019
CESAR AUGUSTO SOUZA DA SILVA	CJC-9930	M.TRANS	709.18.2828936	1	20/09/2018	028844/2019
CESAR BARBOSA DE SOUZA	EIY-0840	M.TRANS	709.18.2817681	1	10/09/2018	023543/2019
CESAR COSTA	DGH-0115	M.TRANS	709.18.2825140	1	12/09/2018	027302/2019
CESAR DA SILVA VICENTE	CML-2492	M.TRANS	709.18.2831145	1	20/09/2018	029890/2019
CESAR DANTAS DE SOUSA	DVJ-9846	M.TRANS	709.18.2843519	1	26/09/2018	035707/2019
CESAR DE SOUZA ROMAO	ARY-6862	M.TRANS	709.18.2836506	1	20/09/2018	032509/2019
CESAR DINIZ CA TRANS NAC E INTER LTDA ME	FTH-0886	M.TRANS	709.18.2830698	1	20/09/2018	029700/2019
CESAR DINIZ CA TRANS NAC E INTER LTDA ME	FTH-0886	M.TRANS	709.18.2833464	1	20/09/2018	030955/2019
CESAR DINIZ CA TRANS NAC E INTER LTDA ME	FTH-0886	M.TRANS	709.18.2845626	1	26/09/2018	036793/2019
CESAR DUARTE DOS SANTOS	DQC-9099	M.TRANS	709.18.2823524	1	10/09/2018	026634/2019
CESAR DUARTE DOS SANTOS	DQC-9099	M.TRANS	709.18.2836043	1	20/09/2018	032275/2019
CESAR EDUARDO NANZER ME	HTG-1144	M.TRANS	709.18.2823697	1	10/09/2018	026728/2019
CESAR HENRIQUE DA COSTA	DHI-9510	M.TRANS	709.18.2846754	1	26/09/2018	037319/2019
CESAR HENRIQUE QUIRINO SIMOES	EMK-6187	M.TRANS	709.18.2840285	1	26/09/2018	034112/2019
CESAR LOVA	MMR-3785	M.TRANS	709.18.2826523	1	12/09/2018	027994/2019
CESAR MANOEL DOS SANTOS	AOF-5135	M.TRANS	709.18.2841808	1	26/09/2018	034868/2019
CESAR MASCARO DE ARAUJO	EZL-0090	M.TRANS	709.18.2830353	1	20/09/2018	029526/2019
CESAR ORNAGHI RODRIGUES	FBZ-9769	M.TRANS	709.18.2847577	1	28/09/2018	037729/2019
CESAR PAULO DOS SANTOS	FXH-4517	M.TRANS	709.18.2836713	1	20/09/2018	032636/2019
CESAR SOARES BERARDI	ASM-9896	M.TRANS	709.18.2844417	1	26/09/2018	036467/2019
CESAR TEIXEIRA DE PAIVA NETO	BOZ-8667	M.TRANS	709.18.2842679	1	26/09/2018	035291/2019
CESAR VINICIUS COLONATO	AJX-6915	M.TRANS	709.18.2818711	1	10/09/2018	024024/2019
CEVAL INVESTIMENTOS E GESTAO EMPRESARIAL LTDA	EYQ-6864	M.TRANS	709.18.2823560	1	10/09/2018	026553/2019
CEVAL INVESTIMENTOS E GESTAO EMPRESARIAL LTDA	EYQ-6864	M.TRANS	709.18.2832972	1	20/09/2018	030802/2019
CEVAL INVESTIMENTOS E GESTAO EMPRESARIAL LTDA	EYQ-6864	M.TRANS	709.18.2834298	1	20/09/2018	031299/2019
CEZAR CARDOSO LIBERATO	FQU-6458	M.TRANS	709.18.2832626	1	20/09/2018	026667/2019
CEZAR DOS SANTOS ANDRADE	CKQ-8034	M.TRANS	709.18.2848977	1	26/09/2018	038445/2019
CEZAR MAGALHAES DE ALMEIDA	EGF-0930	M.TRANS	709.18.2835085	1	20/09/2018	031726/2019
CEZAR SOARES SATURNINO	BYN-8320	M.TRANS	709.18.2825995	1	12/09/2018	027729/2019
CEZARE COM DE VEICULOS LTDA	DGO-4699	M.TRANS	709.18.2834557	1	20/09/2018	031394/2019
CFC B LIMA E VIEIRA LTDA ME	FXO-6897	M.TRANS	709.18.2819207	1	10/09/2018	024272/2019
CHARLES ALMEIDA SANTOS	DJZ-4864	M.TRANS	709.18.2820348	1	10/09/2018	024828/2019
CHARLES DE MATOS SANTOS	LOC-5719	M.TRANS	709.18.2832592	1	20/09/2018	030645/2019
CHARLES ZAMBONI	DNE-5044	M.TRANS	709.18.2831493	1	20/09/2018	030060/2019
CHEFIA BAR E RESTAURANTE LTDA EPP	PYW-9033	M.TRANS	709.18.2826438	1	12/09/2018	027956/2019
CHEFIA BAR E RESTAURANTE LTDA EPP	PYW-9033	M.TRANS	709.18.2830774	1	20/09/2018	029739/2019
CHEFIA BAR E RESTAURANTE LTDA EPP	PYW-9033	M.TRANS	709.18.2833532	1	20/09/2018	030982/2019
CHEMFLEX QUIMICA INDUSTRIAL LTDA	FGC-6091	M.TRANS	709.18.2834501	1	20/09/2018	031370/2019
CHEN JIH CHENG	NZK-8645	M.TRANS	709.18.2829404	1	20/09/2018	029062/2019
CHEN SUN THU TSU	EER-8424	M.TRANS	709.18.2848571	1	26/09/2018	038241/2019
CHEN SUN THU TSU	EER-8424	M.TRANS	709.18.2850820	1	26/09/2018	039418/2019
CHI HYUNG LEE	PXZ-4384	M.TRANS	709.18.2838703	1	26/09/2018	033317/2019
CHIMEX MAQUINAS E FERRAMENTAS EIRELI	FTE-7797	M.TRANS	709.18.2833146	1	20/09/2018	030856/2019
CHRISTIAN DA SILVA GONZAGA	EYC-1788	M.TRANS	709.18.2832693	1	20/09/2018	030710/2019
CHRISTIAN FRANCISCO SILVA CARDENAS	CPH-7843	M.TRANS	709.18.2834923	1	20/09/2018	031616/2019
CHRISTIAN MONTEIRO DA SILVA	EPC-6328	M.TRANS	709.18.2821689	1	10/09/2018	025649/2019
CHRISTIAN PEREIRA DA SILVA	BOC-3403	M.TRANS	709.18.2823677	1	10/09/2018	026719/2019
CHRISTIAN PEREIRA DA SILVA	BOC-3403	M.TRANS	709.18.2836202	1	20/09/2018	032361/2019
CHUMAQ COMERCIAL IMPORTADORA DE MAQUINAS	IUH-8519	M.TRANS	709.18.2833185	1	20/09/2018	030869/2019
CHURRASCARIA E CHOPERIA N S A L ME	NJW-2604	M.TRANS	709.18.2833179	1	20/09/2018	030867/2019
CIA DE ARR MERCANTIL RENAULT DO BRASIL	ELG-4815	M.TRANS	709.18.2820037	1	10/09/2018	024662/2019
CIA DE ARR MERCANTIL RENAULT DO BRASIL	EBP-8520	M.TRANS	709.18.2833125	1	20/09/2018	030851/2019
CIA DE ARR MERCANTIL RENAULT DO BRASIL	ELG-4815	M.TRANS	709.18.2844157	1	26/09/2018	036045/2019
CIA ITAULEASING DE ARR MERCANTIL	DQZ-4878	M.TRANS	709.18.2821178	1	10/09/2018	025304/2019
CIA ITAULEASING DE ARR MERCANTIL	CLV-6146	M.TRANS	709.18.2823542	1	10/09/2018	026646/2019
CIA ITAULEASING DE ARR MERCANTIL	COI-4951	M.TRANS	709.18.2824458	1	10/09/2018	027100/2019
CIA ITAULEASING DE ARR MERCANTIL	DQZ-4878	M.TRANS	709.18.2833807	1	20/09/2018	031081/2019
CIA ITAULEASING DE ARR MERCANTIL	EBB-6481	M.TRANS	709.18.2833833	1	20/09/2018	031093/2019
CIA ITAULEASING DE ARR MERCANTIL	DQZ-4878	M.TRANS	709.18.2833836	1	20/09/2018	031094/2019
CIA ITAULEASING DE ARR MERCANTIL	DQZ-4878	M.TRANS	709.18.2833846	1	20/09/2018	031098/2019
CIA ITAULEASING DE ARR MERCANTIL	DQZ-4878	M.TRANS	709.18.2833871	1	20/09/2018	031108/2019
CIA ITAULEASING DE ARR MERCANTIL	DQZ-4878	M.TRANS	709.18.2833928	1	20/09/2018	031130/2019
CIA ITAULEASING DE ARR MERCANTIL	DQZ-4878	M.TRANS	709.18.2834930	1	20/09/2018	031621/2019
CIA ITAULEASING DE ARR MERCANTIL	COI-4951	M.TRANS	709.18.2841056	1	26/09/2018	034512/2019
CIA ITAULEASING DE ARR MERCANTIL	COI-4951	M.TRANS	709.18.2841189	1	26/09/2018	034573/2019
CIA ITAULEASING DE ARR MERCANTIL	DQZ-4878	M.TRANS	709.18.2844580	1	26/09/2018	036293/2019
CIA ITAULEASING DE ARR MERCANTIL	DQZ-4878	M.TRANS	709.18.2845863	1	26/09/2018	036883/2019
CIA ITAULEASING DE ARR MERCANTIL	DQZ-4878	M.TRANS	709.18.2845869	1	26/09/2018	036887/2019
CIA ITAULEASING DE ARR MERCANTIL	DQZ-4878	M.TRANS	709.18.2845882	1	26/09/2018	036891/2019
CIA ITAULEASING DE ARR MERCANTIL	DQZ-4878	M.TRANS	709.18.2845927	1	26/09/2018	036906/2019
CIA ITAULEASING DE ARR MERCANTIL	COI-4951	M.TRANS	709.18.2847553	1	26/09/2018	037712/2019

CIA ITAULEASING DE ARREND MERCANTIL	CIS-4204	M.TRANS	709.18.2834410	1	20/09/2018	031340/2019
CIANURETO COMERCIO DE FERRO E ACO EIRELI	FDA-6413	M.TRANS	709.18.2848032	1	26/09/2018	037992/2019
CIBELE ALMEIDA DE OLIVEIRA	MGG-6949	M.TRANS	709.18.2850610	1	26/09/2018	039280/2019
CIBELE CORREA DE MORAES DUARTE	ELG-6255	M.TRANS	709.18.2817030	1	10/09/2018	023207/2019
CIBELE LIMA NEVES	EIP-1013	M.TRANS	709.18.2826891	1	12/09/2018	028144/2019
CIBELE NOGUEIRA S MARQUES	FHD-8713	M.TRANS	709.18.2848624	1	26/09/2018	038273/2019
CIBELE PEREIRA BATISTA	BUR-0220	M.TRANS	709.18.2820140	1	10/09/2018	024710/2019
CIBELE VANESSA CAMPOS SILVA	GJJ-9131	M.TRANS	709.18.2817678	1	10/09/2018	023540/2019
CICELIA LEITE DE SA	BXQ-8765	M.TRANS	709.18.2821090	1	10/09/2018	025245/2019
CICERA BOA FIRMA DE JESUS SANTOS	HIH-4694	M.TRANS	709.18.2840506	1	26/09/2018	034216/2019
CICERA DA SILVA	FRQ-2391	M.TRANS	709.18.2831589	1	20/09/2018	030112/2019
CICERA DA SILVA	FRQ-2391	M.TRANS	709.18.2848341	1	26/09/2018	038142/2019
CICERA FERREIRA DA SILVA SOUSA	EAA-3062	M.TRANS	709.18.2841335	1	26/09/2018	034654/2019
CICERA MARIA DA SILVA	DGH-5967	M.TRANS	709.18.2839967	1	26/09/2018	033950/2019
CICERA MARIA RIBEIRO	ELF-1358	M.TRANS	709.18.2826983	1	12/09/2018	028203/2019
CICERA PATRICIA DA SILVA	DHO-4464	M.TRANS	709.18.2834905	1	20/09/2018	031605/2019
CICERO ADRIANO DA SILVA	EYE-7915	M.TRANS	709.18.2839315	1	26/09/2018	033623/2019
CICERO ALMEIDA PEREIRA	CQK-2440	M.TRANS	709.18.2835999	1	20/09/2018	032254/2019
CICERO APARECIDO DA SILVA	ENS-0397	M.TRANS	709.18.2824503	1	10/09/2018	027124/2019
CICERO AUGUSTO SOUZA OLIVEIRA	EZM-2977	M.TRANS	709.18.2822605	1	10/09/2018	026163/2019
CICERO BORGES DE MELO	EPB-1901	M.TRANS	709.18.2839870	1	26/09/2018	033900/2019
CICERO CARDOSO DA SILVA	DMG-0706	M.TRANS	709.18.2835462	1	20/09/2018	031980/2019
CICERO CIRINO DOS SANTOS	EAT-0908	M.TRANS	709.18.2823992	1	10/09/2018	026870/2019
CICERO EWERTON BEZERRA MACHADO	EFY-2266	M.TRANS	709.18.2837155	1	20/09/2018	032860/2019
CICERO FARIA DOS SANTOS	DER-4956	M.TRANS	709.18.2848006	1	26/09/2018	037976/2019
CICERO FERREIRA DA SILVA	EVY-6861	M.TRANS	709.18.2826188	1	12/09/2018	027843/2019
CICERO FIRMINO DA SILVA	FSO-5113	M.TRANS	709.18.2816379	1	10/09/2018	022890/2019
CICERO FRANCISCO	DXM-0947	M.TRANS	709.18.2844547	1	26/09/2018	036272/2019
CICERO FRANCISCO DOS SANTOS	DNW-5907	M.TRANS	709.18.2823270	1	10/09/2018	026504/2019
CICERO FRANCISCO SOBRINHO	EBN-6440	M.TRANS	709.18.2835185	1	20/09/2018	031806/2019
CICERO FRANCISCO SOBRINHO	EBN-6440	M.TRANS	709.18.2844905	1	26/09/2018	036461/2019
CICERO FRANCISCO SOBRINHO	EBN-6440	M.TRANS	709.18.2846919	1	26/09/2018	037405/2019
CICERO GOMES DA SILVA	ELC-8419	M.TRANS	709.18.2842809	1	26/09/2018	035359/2019
CICERO JERISVAN SANTOS DE SOUZA	BXS-0223	M.TRANS	709.18.2821583	1	10/09/2018	025578/2019
CICERO JERISVAN SANTOS DE SOUZA	BXS-0223	M.TRANS	709.18.2831611	1	20/09/2018	030123/2019
CICERO JERISVAN SANTOS DE SOUZA	BXS-0223	M.TRANS	709.18.2844889	1	26/09/2018	036451/2019
CICERO JOSE DA SILVA	CDI-4659	M.TRANS	709.18.2840352	1	26/09/2018	034142/2019
CICERO JOSE DA SILVA	CDI-4659	M.TRANS	709.18.2848389	1	26/09/2018	038161/2019
CICERO LAURINDO DA SILVA	GFA-4431	M.TRANS	709.18.2844468	1	26/09/2018	036231/2019
CICERO LIBERATO DOS SANTOS	DDP-1518	M.TRANS	709.18.2817180	1	10/09/2018	023286/2019
CICERO LOPES DA SILVA	DFO-3675	M.TRANS	709.18.2844327	1	26/09/2018	036146/2019
CICERO MATIAS DE QUEIROZ	EIH-0335	M.TRANS	709.18.2846953	1	26/09/2018	037416/2019
CICERO PEREIRA DA SILVA GAS EPP	OWX-2653	M.TRANS	709.18.2834651	1	20/09/2018	031432/2019
CICERO ROMAO VIERA DE OLIVEIRA	DSX-7188	M.TRANS	709.18.2823393	1	10/09/2018	026569/2019
CICERO SEBASTIAO DA SILVA	DMS-4903	M.TRANS	709.18.2831269	1	20/09/2018	029950/2019
CICERO SEVERINO DE LIRA	CPL-1611	M.TRANS	709.18.2844309	1	26/09/2018	036134/2019
CICERO SEVERINO DE LIRA	CPL-1611	M.TRANS	709.18.2844579	1	26/09/2018	036292/2019
CICERO VENANCIO DA SILVA	PWP-9836	M.TRANS	709.18.2837210	1	20/09/2018	032887/2019
CIDERLEI APARECIDO SFORMI	FZK-4236	M.TRANS	709.18.2841882	1	26/09/2018	034907/2019
CIELE MANUTENCAO DE ELEVAADORES EIRELE	EMJ-7580	M.TRANS	709.18.2829118	1	20/09/2018	028938/2019
CILENE ANGELO CATARINO ALVES	HRN-5867	M.TRANS	709.18.2818386	1	10/09/2018	023869/2019
CILENE DOROTEA CONSTANTINO	BMM-1117	M.TRANS	709.18.2816631	1	10/09/2018	023025/2019
CILENE FRANCISCA BEZERRA DO CARMO	HCS-0928	M.TRANS	709.18.2817895	1	10/09/2018	023638/2019
CILENE GARCIA DIOGO	FZG-7365	M.TRANS	709.18.2828811	1	20/09/2018	028791/2019
CILENE SALES DE SOUZA	DGD-5371	M.TRANS	709.18.2826825	1	12/09/2018	028107/2019
CIMASPC E I D E S E PECAS LTDA	OGO-4552	M.TRANS	709.18.2834319	1	20/09/2018	031312/2019
CINARA LEONCIO LEITE	EFB-4086	M.TRANS	709.18.2817680	1	10/09/2018	023542/2019
CINTHIA COSTA DE ANDRADE	DZE-1141	M.TRANS	709.18.2817486	1	10/09/2018	023445/2019
CINTHIA DIRANIR MOREIRA S SILVA	APR-3277	M.TRANS	709.18.2826352	1	12/09/2018	027923/2019
CINTHIA TATIANA DA SILVA	DUL-2591	M.TRANS	709.18.2849039	1	26/09/2018	038481/2019
CINTIA CANDIDO	CBF-3149	M.TRANS	709.18.2822554	1	10/09/2018	026138/2019
CINTIA CARNIEL PARAIBUNA	DRQ-3074	M.TRANS	709.18.2849687	1	26/09/2018	038836/2019
CINTIA DAMINELLI ABREU DA SILVA	HRY-7649	M.TRANS	709.18.2821295	1	10/09/2018	025378/2019
CINTIA DINIZ SANTOS	HEA-8689	M.TRANS	709.18.2824797	1	10/09/2018	027292/2019
CINTIA LACERDA BELO	FTP-2559	M.TRANS	709.18.2829440	1	20/09/2018	029080/2019
CINTIA NOVAES DE FREITAS PEREIRA	CVS-7076	M.TRANS	709.18.2839138	1	26/09/2018	033541/2019
CINTIA VELLOSO MALPELLI	EKC-8921	M.TRANS	709.18.2847822	1	26/09/2018	037863/2019
CIRANDA CARVALHO GONCALVES	DCG-6118	M.TRANS	709.18.2847275	1	28/09/2018	037594/2019
CIRCULAR REPR E SERVICOS LTDA	FAJ-1205	M.TRANS	709.18.2823141	1	10/09/2018	026434/2019
CIRLEY FERNANDES LISBOA	EJE-4050	M.TRANS	709.18.2846753	1	26/09/2018	037318/2019
CIRO HIGAKI	HEB-7799	M.TRANS	709.18.2835830	1	20/09/2018	032173/2019
CIRO PERRELLA DE REZENDE	FPG-6065	M.TRANS	709.18.2820622	1	10/09/2018	024975/2019
CITI CAR COMERCIO DE VEICULOS LTDA ME	FYN-2819	M.TRANS	709.18.2834445	1	20/09/2018	031354/2019
CITY MIRIAN BAR E LANCHES LTDA ME	FJY-2939	M.TRANS	709.18.2845792	1	26/09/2018	036859/2019
CLAIR MITESTAINER MARTELLINI	EPP-6393	M.TRANS	709.18.2849357	1	26/09/2018	038666/2019
CLARA ADELA ZIZKA	EVE-8972	M.TRANS	709.18.2822193	1	10/09/2018	025948/2019
CLARA DA SILVA MARTINEZ	FIJ-1797	M.TRANS	709.18.2816452	1	10/09/2018	022933/2019
CLARETI LAUDILHO FERREIRA DE MOURA	DGG-4430	M.TRANS	709.18.2849649	1	26/09/2018	038818/2019
CLARICE PEREIRA DE ASSIS SANTOS	EIA-1130	M.TRANS	709.18.2837388	1	20/09/2018	032986/2019
CLARICE PEREIRA SILVA	CAP-0591	M.TRANS	709.18.2826013	1	12/09/2018	027738/2019
CLARINDO ROMUALDO DOS SANTOS	BJL-0931	M.TRANS	709.18.2848281	1	26/09/2018	038118/2019
CLARISSA BARBOZA BASSO	DVN-7600	M.TRANS	709.18.2820101	1	10/09/2018	024693/2019

CLASERVICE TERCEIRIZACAO DE MAO DE OBRA	FLQ-3997	M.TRANS	709.18.2849652	1	28/09/2018	038819/2019
CLAUDECIR CYRINO DA COSTA	CKT-0553	M.TRANS	709.18.2825954	1	12/09/2018	027703/2019
CLAUDECIR DE MATOS ANDRADE	DEH-7416	M.TRANS	709.18.2837131	1	20/09/2018	032844/2019
CLAUDECIR MANOEL DA SILVA	FXU-4620	M.TRANS	709.18.2826780	1	12/09/2018	028087/2019
CLAUDEMIR APARECIDO GALVAO	OZL-7656	M.TRANS	709.18.2819845	1	10/09/2018	024571/2019
CLAUDEMIR APARECIDO GALVAO	FTM-5067	M.TRANS	709.18.2822354	1	10/09/2018	026031/2019
CLAUDEMIR DA SILVA BATISTA	DGE-2465	M.TRANS	709.18.2850809	1	26/09/2018	039410/2019
CLAUDEMIR DOS SANTOS MENESES	DZG-4286	M.TRANS	709.18.2840044	1	26/09/2018	033991/2019
CLAUDEMIR FURTADO FRANCISCO	KAR-0198	M.TRANS	709.18.2823568	1	10/09/2018	026656/2019
CLAUDENI GOMES DE SOUSA	AOL-5605	M.TRANS	709.18.2850894	1	26/09/2018	039458/2019
CLAUDENIR ALVES GUIRADO	CNY-0604	M.TRANS	709.18.2835483	1	20/09/2018	031993/2019
CLAUDENIR DE SOUSA SILVA	LBZ-8336	M.TRANS	709.18.2821101	1	10/09/2018	025253/2019
CLAUDENIR DO NASCIMENTO	DMZ-6134	M.TRANS	709.18.2817347	1	10/09/2018	023371/2019
CLAUDENIR REGIOLLI DE JESUS	FUR-4537	M.TRANS	709.18.2841250	1	26/09/2018	034601/2019
CLAUDETE CARVALHO VENANCIO	ERZ-0937	M.TRANS	709.18.2837451	1	20/09/2018	033019/2019
CLAUDETE TEODORO PASCHOTTO	CNG-2243	M.TRANS	709.18.2850803	1	26/09/2018	039406/2019
CLAUDETE VIVETA MONTEIRO DE PINHO	EVE-8262	M.TRANS	709.18.2836932	1	20/09/2018	032741/2019
CLAUDI BRITO DE MELO	CTH-6613	M.TRANS	709.18.2844456	1	26/09/2018	036226/2019
CLAUDIA APARECIDA DE FREITAS ME	FOY-3618	M.TRANS	709.18.2843291	1	26/09/2018	035601/2019
CLAUDIA AUGUSTA MATSUNAGA DE LIMA	FEK-5242	M.TRANS	709.18.2838768	1	26/09/2018	033346/2019
CLAUDIA AVELINO DE OLIVEIRA	CIC-4909	M.TRANS	709.18.2832411	1	20/09/2018	030545/2019
CLAUDIA CORREIA DE MEDEIROS ME	BVZ-5393	M.TRANS	709.18.2848681	1	26/09/2018	038292/2019
CLAUDIA CRISTINA SANCHEZ DARE	FME-3826	M.TRANS	709.18.2821048	1	10/09/2018	025219/2019
CLAUDIA DE JESUS DOS SANTOS	DPD-1792	M.TRANS	709.18.2820623	1	10/09/2018	024976/2019
CLAUDIA DE JESUS HENRIQUE SOUZA	DEL-9399	M.TRANS	709.18.2850600	1	26/09/2018	039273/2019
CLAUDIA DE OLIVEIRA ROSA	CRB-7629	M.TRANS	709.18.2844355	1	26/09/2018	036163/2019
CLAUDIA DE SOUZA FERREIRA PAIS	DIV-6019	M.TRANS	709.18.2820336	1	10/09/2018	024817/2019
CLAUDIA DEZAN SILVA	FXU-5011	M.TRANS	709.18.2841866	1	26/09/2018	039571/2019
CLAUDIA DINIZ DO NASCIMENTO	ELL-8455	M.TRANS	709.18.2823715	1	10/09/2018	026734/2019
CLAUDIA EIRIS DAN OLIVEIRA LIMA	FST-2791	M.TRANS	709.18.2836328	1	20/09/2018	032420/2019
CLAUDIA F DE FREITAS DO NASCIMENTO	FWL-1360	M.TRANS	709.18.2850236	1	26/09/2018	039085/2019
CLAUDIA FONTANA PEREIRA	FTW-3046	M.TRANS	709.18.2816366	1	10/09/2018	022885/2019
CLAUDIA FRUGOLI RIBEIRO	DXV-0386	M.TRANS	709.18.2838748	1	26/09/2018	033337/2019
CLAUDIA FRUGOLI RIBEIRO	DXV-0386	M.TRANS	709.18.2842438	1	26/09/2018	035168/2019
CLAUDIA GARCIA DE ABREU	FME-3444	M.TRANS	709.18.2820131	1	10/09/2018	024706/2019
CLAUDIA MARCIA SOARES FELICIANO	CNY-8390	M.TRANS	709.18.2850519	1	26/09/2018	039231/2019
CLAUDIA MARIA DA SILVA FIRMINO	DVU-3006	M.TRANS	709.18.2825231	1	12/09/2018	027345/2019
CLAUDIA MARIA DA SILVA FIRMINO	DVU-3006	M.TRANS	709.18.2839421	1	26/09/2018	033669/2019
CLAUDIA PEREIRA DE SOUZA	FMU-5465	M.TRANS	709.18.2839601	1	26/09/2018	033759/2019
CLAUDIA PEREIRA DE SOUZA	DSX-1038	M.TRANS	709.18.2849320	1	26/09/2018	038642/2019
CLAUDIA PIMENTA	FET-3175	M.TRANS	709.18.2817676	1	10/09/2018	023539/2019
CLAUDIA PIOTTO	KVG-5164	M.TRANS	709.18.2840065	1	26/09/2018	034005/2019
CLAUDIA PREDIGER	FEF-6123	M.TRANS	709.18.2849544	1	26/09/2018	038758/2019
CLAUDIA REGINA DE OLIVEIRA DA SILVA	DJD-5884	M.TRANS	709.18.2816485	1	10/09/2018	022950/2019
CLAUDIA REGINA MALAMAN GALLAN	DVK-8136	M.TRANS	709.18.2850012	1	26/09/2018	038988/2019
CLAUDIA REGINA MODA RIBEIRO	OPI-5954	M.TRANS	709.18.2829507	1	20/09/2018	029115/2019
CLAUDIA REGINA PEDRETI	FQZ-2776	M.TRANS	709.18.2830299	1	20/09/2018	029502/2019
CLAUDIA ROBERIA MATEUS DE MELO	FAY-6857	M.TRANS	709.18.2816802	1	10/09/2018	023109/2019
CLAUDIA ROBERTA CAIRO	FQD-2677	M.TRANS	709.18.2820625	1	10/09/2018	024978/2019
CLAUDIA SAMOCRAINIC COUTO	FSV-4174	M.TRANS	709.18.2839465	1	26/09/2018	033691/2019
CLAUDIA SORIANO	EBR-2697	M.TRANS	709.18.2817450	1	10/09/2018	023432/2019
CLAUDIA SORIANO	EBR-2697	M.TRANS	709.18.2824209	1	10/09/2018	026980/2019
CLAUDIA SORIANO	EBR-2697	M.TRANS	709.18.2829043	1	20/09/2018	028899/2019
CLAUDIA TRANCOZO	DQZ-3344	M.TRANS	709.18.2817424	1	10/09/2018	023415/2019
CLAUDIANA MARIA DE OLIVEIRA PEDRO	FEB-4439	M.TRANS	709.18.2844335	1	26/09/2018	036152/2019
CLAUDILANIO PEREIRA ALVES RICARTE ME	EIH-9988	M.TRANS	709.18.2845393	1	26/09/2018	036717/2019
CLAUDILANIO PEREIRA ALVES RICARTE ME	EIH-9988	M.TRANS	709.18.2845552	1	26/09/2018	036768/2019
CLAUDIMAR SOARES DE SOUSA	FJJ-7942	M.TRANS	709.18.2850362	1	26/09/2018	039145/2019
CLAUDINE SALLES DE GODOI	EVL-9831	M.TRANS	709.18.2821171	1	10/09/2018	025299/2019
CLAUDINEI ALVES VIEIRA	EWI-9009	M.TRANS	709.18.2850105	1	26/09/2018	039029/2019
CLAUDINEI APARECIDO MARCILINO	CJX-6175	M.TRANS	709.18.2839518	1	26/09/2018	033717/2019
CLAUDINEI CINTRA	EKX-8025	M.TRANS	709.18.2828253	1	20/09/2018	028523/2019
CLAUDINEI CLEITON DE OLIVEIRA	CRI-7247	M.TRANS	709.18.2827028	1	12/09/2018	028224/2019
CLAUDINEI CRISPIM DA SILVA	DJD-7633	M.TRANS	709.18.2846695	1	26/09/2018	037283/2019
CLAUDINEI DA SILVA SILVESTRE	FKT-3466	M.TRANS	709.18.2842493	1	26/09/2018	035196/2019
CLAUDINEI ESTEVAM DOS SANTOS	EYM-8715	M.TRANS	709.18.2819049	1	10/09/2018	024188/2019
CLAUDINEI GARCIA ZUNIGA ME	EDB-5239	M.TRANS	709.18.2834081	1	20/09/2018	031209/2019
CLAUDINEI LEGNARI	DWI-4487	M.TRANS	709.18.2828780	1	20/09/2018	028775/2019
CLAUDINEI RIBEIRO SOARES	DDF-2871	M.TRANS	709.18.2829266	1	20/09/2018	029002/2019
CLAUDINEI SOUZA DE OLIVEIRA	DXV-5405	M.TRANS	709.18.2824500	1	10/09/2018	027122/2019
CLAUDINEI XAVIER SANTANA	DSU-6465	M.TRANS	709.18.2831905	1	20/09/2018	030260/2019
CLAUDINEY JESUS DA COSTA CACADOR	DYB-6084	M.TRANS	709.18.2836662	1	20/09/2018	032612/2019
CLAUDINEY JESUS DA COSTA CACADOR	DYB-6084	M.TRANS	709.18.2844899	1	26/09/2018	036458/2019
CLAUDINEY RODRIGUES DE OLIVEIRA	CBU-4220	M.TRANS	709.18.2844828	1	26/09/2018	036410/2019
CLAUDINEY RODRIGUES DE OLIVEIRA	CBU-4220	M.TRANS	709.18.2846484	1	26/09/2018	037172/2019
CLAUDINNE ALESSANDRA DIAS DA SILVA	DWP-3672	M.TRANS	709.18.2822362	1	10/09/2018	026035/2019
CLAUDIO ALVES DE MELO	PYB-2167	M.TRANS	709.18.2831791	1	20/09/2018	030210/2019
CLAUDIO AMADEU DE ALMEIDA	FXL-3705	M.TRANS	709.18.2850856	1	26/09/2018	039437/2019
CLAUDIO ANTONIO BOSCOLO	FER-8860	M.TRANS	709.18.2843158	1	26/09/2018	035533/2019
CLAUDIO ANTONIO DOS SANTOS	DAJ-8412	M.TRANS	709.18.2823448	1	10/09/2018	026591/2019
CLAUDIO APARECIDO DOS OUIROS	FTA-8515	M.TRANS	709.18.2847683	1	26/09/2018	037788/2019
CLAUDIO AUGUSTO CHERICONI	GJF-7711	M.TRANS	709.18.2831212	1	20/09/2018	029921/2019

CLAUDIO BATISTA PIRES	ELS-1003	M.TRANS	709.18.2839778	1	26/09/2018	033857/2019
CLAUDIO CESAR FRENGUELLI SERVICOS ME	FHS-4815	M.TRANS	709.18.2834353	1	20/09/2018	031324/2019
CLAUDIO DANTAS DE OLIVEIRA	FXR-7465	M.TRANS	709.18.2825521	1	12/09/2018	027483/2019
CLAUDIO DE OLIVEIRA	DGJ-8707	M.TRANS	709.18.2828602	1	20/09/2018	028694/2019
CLAUDIO DE OLIVEIRA	ELF-6275	M.TRANS	709.18.2835229	1	20/09/2018	031837/2019
CLAUDIO DIAS FAUSTINO	CVT-6610	M.TRANS	709.18.2846898	1	26/09/2018	037392/2019
CLAUDIO DONIZETI CALIXTO	DTE-8387	M.TRANS	709.18.2841713	1	26/09/2018	034825/2019
CLAUDIO DOS SANTOS	COF-8277	M.TRANS	709.18.2820102	1	10/09/2018	024694/2019
CLAUDIO EDGAR DOS SANTOS SILVA	FPC-1746	M.TRANS	709.18.2850353	1	26/09/2018	039142/2019
CLAUDIO ELIAS DA SILVA	PYJ-9962	M.TRANS	709.18.2841853	1	26/09/2018	034893/2019
CLAUDIO GONCALVES DOS SANTOS	CPO-6992	M.TRANS	709.18.2831380	1	20/09/2018	030005/2019
CLAUDIO HENRIQUE FABIANO DOS SANTOS	EBX-8699	M.TRANS	709.18.2829120	1	20/09/2018	028940/2019
CLAUDIO HENRIQUE MACHADO	FRK-8024	M.TRANS	709.18.2849973	1	26/09/2018	038971/2019
CLAUDIO HERRERA CARRENHO	EIH-4933	M.TRANS	709.18.2842587	1	26/09/2018	035242/2019
CLAUDIO JOAQUIM DOS SANTOS	PZA-3913	M.TRANS	709.18.2836154	1	20/09/2018	032338/2019
CLAUDIO JOAQUIM DOS SANTOS	PZA-3913	M.TRANS	709.18.2841033	1	26/09/2018	034501/2019
CLAUDIO JOSE ALVES	FVE-3425	M.TRANS	709.18.2820323	1	10/09/2018	024809/2019
CLAUDIO JOSE DA SILVA	FTT-1441	M.TRANS	709.18.2840589	1	26/09/2018	034264/2019
CLAUDIO LUIS BERNARDO	OLP-8815	M.TRANS	709.18.2838309	1	26/09/2018	033123/2019
CLAUDIO LUIS BERNARDO	OLP-8815	M.TRANS	709.18.2840441	1	26/09/2018	034184/2019
CLAUDIO MARCOS OSHIRO	FYY-9528	M.TRANS	709.18.2828477	1	20/09/2018	028634/2019
CLAUDIO MAZZORANA	FQP-0689	M.TRANS	709.18.2832268	1	20/09/2018	030470/2019
CLAUDIO MUTH	FLX-0633	M.TRANS	709.18.2836871	1	20/09/2018	032705/2019
CLAUDIO PATRICIO DE SOUZA	ESB-9567	M.TRANS	709.18.2832469	1	20/09/2018	030576/2019
CLAUDIO PATRICIO DE SOUZA	ESB-9567	M.TRANS	709.18.2839635	1	26/09/2018	033779/2019
CLAUDIO PEDRO COUTO	BVM-9330	M.TRANS	709.18.2847818	1	26/09/2018	037860/2019
CLAUDIO PEREIRA DE SOUZA	DZF-7056	M.TRANS	709.18.2847141	1	26/09/2018	037523/2019
CLAUDIO PINTO DE CARVALHO	CET-8994	M.TRANS	709.18.2850711	1	26/09/2018	039352/2019
CLAUDIO PINTO DE CARVALHO	CET-8994	M.TRANS	709.18.2850724	1	26/09/2018	039360/2019
CLAUDIO POSTIGO	CYP-2797	M.TRANS	709.18.2848944	1	26/09/2018	038426/2019
CLAUDIO ROBBI	ENF-1831	M.TRANS	709.18.2818398	1	10/09/2018	023874/2019
CLAUDIO ROBERTO JAQUES	DOL-0864	M.TRANS	709.18.2835766	1	20/09/2018	032135/2019
CLAUDIO ROBERTO LIMA	FBZ-5839	M.TRANS	709.18.2823127	1	10/09/2018	026425/2019
CLAUDIO ROBERTO ROBLES COLLA	EWL-4144	M.TRANS	709.18.2820848	1	10/09/2018	025106/2019
CLAUDIO ROBERTO RODRIGUES FILHO	DZR-2415	M.TRANS	709.18.2839017	1	26/09/2018	033466/2019
CLAUDIO ROBERTO RODRIGUES FILHO	DZR-2415	M.TRANS	709.18.2850279	1	26/09/2018	039103/2019
CLAUDIO ROBERTO SILVA JUNIOR	BMQ-7920	M.TRANS	709.18.2817161	1	10/09/2018	032277/2019
CLAUDIO RODRIGUES DA SILVA	EKQ-2294	M.TRANS	709.18.2838798	1	26/09/2018	033365/2019
CLAUDIO RODRIGUES DE OLIVEIRA	FEE-3019	M.TRANS	709.18.2824605	1	10/09/2018	027186/2019
CLAUDIO ROGGERO DE CARVALHO	DXU-4692	M.TRANS	709.18.2848967	1	26/09/2018	038437/2019
CLAUDIO ROSA LOPES	ERX-7924	M.TRANS	709.18.2822507	1	10/09/2018	026108/2019
CLAUDIO SANTOS DA COSTA	ORC-6624	M.TRANS	709.18.2836248	1	20/09/2018	032386/2019
CLAUDIO SANTOS SANTANA	CHT-6930	M.TRANS	709.18.2821230	1	10/09/2018	025337/2019
CLAUDIO SOARES	BGQ-4997	M.TRANS	709.18.2822305	1	10/09/2018	026007/2019
CLAUDIO SOUZA CAMPOS	GGZ-2689	M.TRANS	709.18.2818661	1	10/09/2018	024004/2019
CLAUDIO TRANCOSO RODRIGUES	DPA-7697	M.TRANS	709.18.2819348	1	10/09/2018	024341/2019
CLAUDIO TRUPPEL	EIY-2316	M.TRANS	709.18.2839711	1	26/09/2018	033822/2019
CLAUDIO VAZ JUNIOR	FXF-0439	M.TRANS	709.18.2822351	1	10/09/2018	026029/2019
CLAUDIO VIEIRA CORDEIRO	EJS-7527	M.TRANS	709.18.2850537	1	26/09/2018	039240/2019
CLAUDIOBERTO SOUZA DE OLIVEIRA	DOZ-9294	M.TRANS	709.18.2847787	1	26/09/2018	037844/2019
CLAUDIONICE DA SILVA SANTOS	OXK-3523	M.TRANS	709.18.2848689	1	26/09/2018	038295/2019
CLAUDIONOR COSTA DOS SANTOS	DQA-7747	M.TRANS	709.18.2847201	1	26/09/2018	037559/2019
CLAUDIONOR DA CONCEICAO SERVICOS DE TELE	FUN-4834	M.TRANS	709.18.2840261	1	26/09/2018	034097/2019
CLAUDIONOR SANTOS QUEIROZ	DDZ-5751	M.TRANS	709.18.2818908	1	10/09/2018	024119/2019
CLAUDIONOR SANTOS QUEIROZ	DDZ-5751	M.TRANS	709.18.2848869	1	26/09/2018	038385/2019
CLAUDIOSAN SANTOS RAMOS	CAN-0509	M.TRANS	709.18.2832322	1	20/09/2018	030497/2019
CLAUDISON OLIVEIRA DE ALMEIDA	EHC-9287	M.TRANS	709.18.2829892	1	20/09/2018	029303/2019
CLAUDIVANIA PERES COLOMBI RODRIGUES	CTP-2332	M.TRANS	709.18.2835279	1	20/09/2018	031868/2019
CLAUDJANE SANTOS PEREIRA	CWO-1172	M.TRANS	709.18.2837401	1	20/09/2018	032994/2019
CLAUDOMIRO BATISTA DOS SANTOS JUNIOR	DCE-9029	M.TRANS	709.18.2829552	1	20/09/2018	029131/2019
CLAYSON DA SILVA LOPES	AIX-2978	M.TRANS	709.18.2830656	1	20/09/2018	029682/2019
CLAYTON DA SILVA OLIVEIRA	BST-2868	M.TRANS	709.18.2825672	1	12/09/2018	027563/2019
CLAYTON DIZIOLI ZAMBONI	MKV-4351	M.TRANS	709.18.2843629	1	26/09/2018	035762/2019
CLAYTON DOS SANTOS	FLY-4189	M.TRANS	709.18.2847056	1	26/09/2018	037483/2019
CLEBER CAMARGO LEME	EVD-4107	M.TRANS	709.18.2846794	1	26/09/2018	037340/2019
CLEBER CIRILO	EZR-2532	M.TRANS	709.18.2815730	1	10/09/2018	022587/2019
CLEBER DE CASTRO FERREIRA	EWS-7909	M.TRANS	709.18.2841467	1	26/09/2018	034714/2019
CLEBER MOREIRA DE CAMPOS	BAS-0995	M.TRANS	709.18.2823824	1	10/09/2018	026792/2019
CLEBER RODRIGUES GIMENEZ	EQZ-3982	M.TRANS	709.18.2841905	1	26/09/2018	034918/2019
CLEBER ROGERIO RODRIGUES	CRF-9815	M.TRANS	709.18.2842039	1	26/09/2018	034983/2019
CLEBER SEVERINO DA SILVA	EKY-6233	M.TRANS	709.18.2848007	1	26/09/2018	037977/2019
CLEBSON HENRIQUE FERREIRA	FRY-9773	M.TRANS	709.18.2818048	1	10/09/2018	023705/2019
CLECILENE DIAS DOS S MACEDO	EDC-0907	M.TRANS	709.18.2816167	1	10/09/2018	022795/2019
CLECIO DA SILVA LIMA	EQW-1141	M.TRANS	709.18.2835364	1	20/09/2018	031922/2019
CLECIO DOS SANTOS VIEIRA	EJL-7962	M.TRANS	709.18.2849038	1	26/09/2018	038480/2019
CLEDISTON ROBERTO GOMES	EIH-1491	M.TRANS	709.18.2849639	1	26/09/2018	038815/2019
CLEDSON DANIEL ALBUQUERQUE DA SILVA	DZL-8784	M.TRANS	709.18.2841210	1	26/09/2018	034585/2019
CLEIA REGINA NOGUEIRA FERREIRA	CWO-7050	M.TRANS	709.18.2826299	1	12/09/2018	027896/2019
CLEIDE APARECIDA DE OLIVEIRA	DLR-8621	M.TRANS	709.18.2843277	1	26/09/2018	035594/2019
CLEIDE DE OLIVEIRA	DIQ-9023	M.TRANS	709.18.2838525	1	26/09/2018	033229/2019
CLEIDE DE OLIVEIRA MELO	DUP-1779	M.TRANS	709.18.2820286	1	10/09/2018	024791/2019
CLEIDE EUNICE APARECIDA HORACIO	AOY-2240	M.TRANS	709.18.2836989	1	20/09/2018	032767/2019

CLEIDE LEME DE OLIVEIRA	FTH-1683	M.TRANS	709.18.2832510	1	20/09/2018	030599/2019
CLEIDE SANTOS MARIANO	KVH-7601	M.TRANS	709.18.2828690	1	20/09/2018	028735/2019
CLEIDE SANTOS MARIANO	KVH-7601	M.TRANS	709.18.2839373	1	26/09/2018	033644/2019
CLEIDE TEODORO DA SILVA	EUW-3107	M.TRANS	709.18.2842947	1	26/09/2018	035433/2019
CLEIDE TEREZINHA DE OLIVEIRA SANTOS	ERI-0695	M.TRANS	709.18.2828502	1	20/09/2018	028650/2019
CLEIDE VERISSIMO DE BARROS	BRC-2813	M.TRANS	709.18.2850751	1	26/09/2018	039377/2019
CLEIDIVANDA CARLOS DE SOUSA	EMF-2102	M.TRANS	709.18.2836690	1	20/09/2018	032628/2019
CLEILTON ALVES DOS SANTOS	FUP-7319	M.TRANS	709.18.2831318	1	20/09/2018	029972/2019
CLEILTON ALVES DOS SANTOS	FUP-7319	M.TRANS	709.18.2831644	1	20/09/2018	030142/2019
CLEILTON ALVES DOS SANTOS	FUP-7319	M.TRANS	709.18.2844036	1	26/09/2018	035973/2019
CLEISON DE SOUZA FONSECA	FAB-4957	M.TRANS	709.18.2826256	1	12/09/2018	027875/2019
CLEITON APARECIDO DOS SANTOS JULIO	FFS-3061	M.TRANS	709.18.2827982	1	20/09/2018	028396/2019
CLEITON DE FARIAS CONCEICAO	CGM-3127	M.TRANS	709.18.2841739	1	26/09/2018	034841/2019
CLEITON DE LIMA	CHX-9396	M.TRANS	709.18.2835615	1	20/09/2018	032059/2019
CLEITON DINIZ MARTINS	DWR-6786	M.TRANS	709.18.2850969	1	26/09/2018	039500/2019
CLEITON FERRREIRA GUEDES	CDG-2687	M.TRANS	709.18.2821606	1	10/09/2018	025595/2019
CLEITON FERRREIRA GUEDES	CDG-2687	M.TRANS	709.18.2837192	1	20/09/2018	032879/2019
CLEITON GOMES DA ROCHA	GOW-1641	M.TRANS	709.18.2831502	1	20/09/2018	030068/2019
CLEITON GOMES DA ROCHA	GOW-1641	M.TRANS	709.18.2843613	1	26/09/2018	037552/2019
CLEITON GOMES SILVA	AHV-0454	M.TRANS	709.18.2820789	1	10/09/2018	025074/2019
CLEITON MIRANDA DA COSTA	DWU-5718	M.TRANS	709.18.2839542	1	26/09/2018	033725/2019
CLEITON NOBRE	EMY-6636	M.TRANS	709.18.2849225	1	26/09/2018	038582/2019
CLEITON PIRES DE ALMEIDA	OGM-6731	M.TRANS	709.18.2839885	1	26/09/2018	033907/2019
CLEITON RIBEIRO FERREIRA	JPI-8708	M.TRANS	709.18.2816850	1	10/09/2018	023130/2019
CLEITON SILVA DAS CHAGAS	DRB-4251	M.TRANS	709.18.2841199	1	26/09/2018	034579/2019
CLEITON SOUZA FLORES	DII-7003	M.TRANS	709.18.2837271	1	20/09/2018	032920/2019
CLEMENTI CHARLES SERVICOS MEDICOS SS LTDA	FUI-9091	M.TRANS	709.18.2846351	1	26/09/2018	037088/2019
CLEMIR SEBASTIAO DE OLIVEIRA	ABL-5116	M.TRANS	709.18.2831963	1	20/09/2018	030291/2019
CLENILDA PAIVA DE OLIVEIRA ME	FZQ-3964	M.TRANS	709.18.2833367	1	20/09/2018	030934/2019
CLENILDA PAIVA DE OLIVEIRA ME	FZQ-3964	M.TRANS	709.18.2845415	1	26/09/2018	036723/2019
CLEOMAR BEZERRA DE OLIVEIRA	DWT-2645	M.TRANS	709.18.2832531	1	20/09/2018	030611/2019
CLEONES DE JESUS COELHO	EXE-5488	M.TRANS	709.18.2815873	1	10/09/2018	022656/2019
CLEONICE PEREIRA	CXN-7025	M.TRANS	709.18.2826440	1	12/09/2018	027957/2019
CLEONICE ROCHA SANTOS	EYV-7923	M.TRANS	709.18.2822284	1	10/09/2018	025994/2019
CLEONICE TRAMARICO	PWU-2092	M.TRANS	709.18.2846870	1	26/09/2018	037376/2019
CLEONILDO PASCOAL DOMINGOS	HNA-6395	M.TRANS	709.18.2835096	1	20/09/2018	031735/2019
CLERIO SOARES COUTO	AJA-5535	M.TRANS	709.18.2842803	1	26/09/2018	035355/2019
CLERIO SOARES COUTO	AJA-5535	M.TRANS	709.18.2842805	1	26/09/2018	035356/2019
CLERISTON DA PAZ MATOS	CVM-2492	M.TRANS	709.18.2847325	1	26/09/2018	037623/2019
CLERISTON SILVA	DSW-2916	M.TRANS	709.18.2821586	1	10/09/2018	025580/2019
CLERISTON SILVA	DSW-2916	M.TRANS	709.18.2822658	1	10/09/2018	026188/2019
CLEUDETE HILDA RAMOS	CQO-4078	M.TRANS	709.18.2829380	1	20/09/2018	029049/2019
CLEUSA RAMIRE PINTO RAMOS	EKQ-0288	M.TRANS	709.18.2822619	1	10/09/2018	026170/2019
CLEUSA RODRIGUES DA SILVEIRA	CYP-8265	M.TRANS	709.18.2832186	1	20/09/2018	030426/2019
CLEUSON RUBENS PEREIRA DA SILVA	CPQ-2607	M.TRANS	709.18.2844525	1	26/09/2018	036260/2019
CLEUZA HELENA MARTINS VIANA OLIVEIRA	EJO-6093	M.TRANS	709.18.2830402	1	20/09/2018	029554/2019
CLEUZA MORAES RAMOS	FOY-1441	M.TRANS	709.18.2839753	1	26/09/2018	033846/2019
CLEVERSON JULIO RIBEIRO	ENM-3087	M.TRANS	709.18.2839193	1	26/09/2018	033569/2019
CLEYTON BORGES MALTA	GCW-0799	M.TRANS	709.18.2848397	1	26/09/2018	038168/2019
CLEYTON FARIA DE ASSIS SANTOS	BNI-5893	M.TRANS	709.18.2819635	1	10/09/2018	024460/2019
CLEYTON LOMBARDI	EEO-6434	M.TRANS	709.18.2819124	1	10/09/2018	024236/2019
CLEYTON LOMBARDI	EEO-6434	M.TRANS	709.18.2840512	1	26/09/2018	034219/2019
CLEYTON RAMOS DOMINGOS	FGH-8051	M.TRANS	709.18.2842802	1	26/09/2018	035354/2019
CLEYVESSON LEYVER GOMES DOS SANTOS	CSI-4550	M.TRANS	709.18.2847768	1	26/09/2018	037834/2019
CLFHR TRANSPORTES E LOGISTICA LTDA ME	FEI-1655	M.TRANS	709.18.2819375	1	10/09/2018	024355/2019
CLICIO NASCIMENTO DA SILVA	DMZ-1773	M.TRANS	709.18.2825629	1	12/09/2018	027535/2019
CLINICA FLAVIO MENEZES SANCHES SS LTDA	FSQ-6643	M.TRANS	709.18.2834628	1	20/09/2018	031421/2019
CLINICA SURGY TEC LTDA ME	CAJ-7137	M.TRANS	709.18.2845520	1	26/09/2018	036760/2019
CLINICA VETERINARIA PIMENTA DOGS LTDA ME	ERK-8894	M.TRANS	709.18.2828053	1	20/09/2018	028430/2019
CLISSIA MANCINI DA CONCEICAO	EFB-1166	M.TRANS	709.18.2843836	1	26/09/2018	035863/2019
CLODDALDO APARECIDA CARDOSO	BUM-2484	M.TRANS	709.18.2825556	1	12/09/2018	027503/2019
CLODDALDO BARBOSA SILVA	EFS-4863	M.TRANS	709.18.2819893	1	10/09/2018	024595/2019
CLODDALDO COSTA DE SOUZA	EAE-9221	M.TRANS	709.18.2830231	1	20/09/2018	029466/2019
CLODDALDO LAZARETI	GIT-8604	M.TRANS	709.18.2822857	1	10/09/2018	026299/2019
CLODDALDO REIS DA SILVA	DOR-9708	M.TRANS	709.18.2850851	1	26/09/2018	039433/2019
CLODDALDO SANTOS SILVA	EUY-6763	M.TRANS	709.18.2847645	1	26/09/2018	037772/2019
CLORINDA AUGUSTA RATAO GRANJO	ODR-7745	M.TRANS	709.18.2842546	1	26/09/2018	035224/2019
CLOTILDE ARAUJO LIMA ZENEZI	BRL-8630	M.TRANS	709.18.2850800	1	26/09/2018	039403/2019
CLOVIS CARLOS DA SILVA JUNIOR	AXU-8215	M.TRANS	709.18.2838773	1	26/09/2018	033349/2019
CLOVIS FERREIRA VILAS BOAS	OGY-7273	M.TRANS	709.18.2818668	1	10/09/2018	024007/2019
CLOVIS PEREIRA GARCIA	EKC-7427	M.TRANS	709.18.2818135	1	10/09/2018	023749/2019
CLOVIS SANCHES	CMG-2774	M.TRANS	709.18.2840058	1	26/09/2018	033999/2019
CLOVIS TOLISQUIM	BLE-7144	M.TRANS	709.18.2840824	1	26/09/2018	034383/2019
CLUBTV PRODUCOES E ENTRETENIMENTO LTDA	JIP-3843	M.TRANS	709.18.2824493	1	10/09/2018	027118/2019
CM EQUIPAMENTOS DE SEGURANCA LTDA ME	FRI-2941	M.TRANS	709.18.2833234	1	20/09/2018	030890/2019
CMD AUTOMOVEIS LTDA	FZM-2076	M.TRANS	709.18.2835796	1	20/09/2018	032151/2019
COBERLINE COBERTURAS LTDA ME	GFN-3085	M.TRANS	709.18.2816171	1	10/09/2018	022798/2019
COLCHOES ESPUMAS LIBANESA EIRELLI	AOC-5131	M.TRANS	709.18.2843353	1	26/09/2018	035631/2019
COLCHOES ESPUMAS LIBANESA EIRELLI	AOC-5131	M.TRANS	709.18.2846018	1	26/09/2018	036950/2019
COLEGIO IDEAL SC LTDA ME	GGN-8270	M.TRANS	709.18.2845491	1	26/09/2018	036752/2019
COLUMNNA PARTICIPACOES E EMPREEND EIRELI	KPI-5913	M.TRANS	709.18.2849459	1	26/09/2018	038711/2019
COLUSA AUTO POSTO LTDA	FLF-7426	M.TRANS	709.18.2833406	1	20/09/2018	030941/2019

COLUSA AUTO POSTO LTDA	FLF-7426	M.TRANS	709.18.2834037	1	20/09/2018	031187/2019
COMBATE ABC TECNOLOGIA AMBIENTAL EIRELLI EPP	EUC-3500	M.TRANS	709.18.2845224	1	26/09/2018	036650/2019
COMERCIAL E DISTRIB REFOX FRANGO LTDA ME	FIO-3388	M.TRANS	709.18.2831719	1	20/09/2018	030179/2019
COMERCIAL SISTER S LTDA ME	HLJ-7660	M.TRANS	709.18.2845559	1	26/09/2018	036770/2019
COMERCIO DE BANANAS CORREA DO VALE LTDA	GDU-8514	M.TRANS	709.18.2845281	1	26/09/2018	036674/2019
COMERCIO DE BANANAS CORREA DO VALE LTDA	GDU-8514	M.TRANS	709.18.2845366	1	26/09/2018	036709/2019
COMERCIO DE BATERIAS GARCIA LTDA	DZH-7348	M.TRANS	709.18.2834230	1	20/09/2018	031268/2019
COMERCIO DE BATERIAS GARCIA LTDA	DZH-7348	M.TRANS	709.18.2846279	1	26/09/2018	037059/2019
COMERCIO DE CARNES E MERC PINA LTDA	EXH-0636	M.TRANS	709.18.2833692	1	20/09/2018	031039/2019
COMERCIO DE DOCES SANTA ANITA LTDA	DLV-7902	M.TRANS	709.18.2821782	1	10/09/2018	025720/2019
COMERCIO DE GENEROS ALIMENTICIOS SAO TOME LTD	EEX-6515	M.TRANS	709.18.2824716	1	10/09/2018	027247/2019
COMERCIO DE MADEIRAS PINUSMADE LTDA	FCB-0616	M.TRANS	709.18.2850063	1	26/09/2018	039012/2019
COMERCIO E INDUSTRIA DE VELAS AIB EIRELI ME	FZR-3799	M.TRANS	709.18.2825803	1	12/09/2018	027631/2019
COMERCIO LOC VEI IMPACTO MULT LTDA EPP	GHH-8612	M.TRANS	709.18.2845211	1	26/09/2018	036641/2019
COMFORTCAR COMERCIO DE VEICULOS LTDA	FSB-3136	M.TRANS	709.18.2834547	1	20/09/2018	031388/2019
COMPANHIA DE ARREND MERC RCI BRASIL	FQP-5860	M.TRANS	709.18.2820962	1	10/09/2018	025161/2019
COMPANHIA DE ARREND MERC RCI BRASIL	FQP-5860	M.TRANS	709.18.2821740	1	10/09/2018	025689/2019
COMPANHIA DE ARREND MERC RCI BRASIL	FQP-5860	M.TRANS	709.18.2823000	1	10/09/2018	026376/2019
COMPANHIA DE ARREND MERC RCI BRASIL	FHV-9983	M.TRANS	709.18.2827024	1	12/09/2018	028222/2019
COMPANHIA DE ARREND MERC RCI BRASIL	FST-0672	M.TRANS	709.18.2834374	1	20/09/2018	031330/2019
COMPANHIA DE ARREND MERC RCI BRASIL	FQP-5860	M.TRANS	709.18.2835480	1	20/09/2018	031991/2019
COMPANHIA DE ARREND MERC RCI BRASIL	FMC-5263	M.TRANS	709.18.2839102	1	26/09/2018	033519/2019
COMPANHIA DE ARREND MERC RCI BRASIL	EWL-4646	M.TRANS	709.18.2845711	1	26/09/2018	036827/2019
COMPANHIA DE BEBIDAS DAS AMERICAS AMBEV	LNF-4838	M.TRANS	709.18.2845959	1	26/09/2018	036917/2019
COMPANHIA DE LOCAÇAO DAS AMERICA	PZA-7996	M.TRANS	709.18.2823943	1	10/09/2018	026843/2019
COMPANHIA DE LOCAÇAO DAS AMERICA	PVF-5330	M.TRANS	709.18.2824374	1	10/09/2018	027041/2019
COMPANHIA DE LOCAÇAO DAS AMERICA	PYO-4873	M.TRANS	709.18.2832403	1	20/09/2018	030539/2019
COMPANHIA DE LOCAÇAO DAS AMERICA	PWC-1567	M.TRANS	709.18.2833953	1	20/09/2018	031142/2019
COMPANHIA DE LOCAÇAO DAS AMERICA	PWC-1567	M.TRANS	709.18.2834436	1	20/09/2018	031350/2019
COMPANHIA DE LOCAÇAO DAS AMERICA	PWP-9782	M.TRANS	709.18.2845769	1	26/09/2018	036849/2019
COMPANHIA DE LOCAÇAO DAS AMERICA	PVW-2555	M.TRANS	709.18.2849827	1	26/09/2018	038909/2019
COMPRE CERTO SUPERMERCADO LTDA	FKS-2247	M.TRANS	709.18.2837387	1	20/09/2018	032985/2019
COMPRE CERTO SUPERMERCADO LTDA ME	AUN-3111	M.TRANS	709.18.2846216	1	26/09/2018	037032/2019
COMUNIDADE EVANGELICA MONTE HOREBE	DHO-3782	M.TRANS	709.18.2826097	1	12/09/2018	027797/2019
COMUNIDADE EVANGELICA MONTE HOREBE	DHO-3782	M.TRANS	709.18.2833954	1	20/09/2018	031143/2019
COMUNIDADE EVANGELICA MONTE HOREBE	DHO-3782	M.TRANS	709.18.2833955	1	20/09/2018	031144/2019
COMUNIDADE EVANGELICA MONTE HOREBE	DHO-3782	M.TRANS	709.18.2849801	1	26/09/2018	038890/2019
CONCEICAO APARECIDA C GOUVEIA	ERK-8363	M.TRANS	709.18.2847334	1	26/09/2018	037628/2019
CONCEICAO APARECIDA DA SILVA	EKR-4758	M.TRANS	709.18.2819807	1	10/09/2018	024553/2019
CONCEICAO APARECIDA XAVIER	FGL-2414	M.TRANS	709.18.2817544	1	10/09/2018	032481/2019
CONCEICAO APARECIDA XAVIER	FGL-2414	M.TRANS	709.18.2826854	1	12/09/2018	028121/2019
CONCEICAO SILVA DE LA CASA	FQJ-7345	M.TRANS	709.18.2824725	1	10/09/2018	027250/2019
CONCORDIA ADMINISTRACAO DE BENS PROPRIOS LTDA	EIY-9748	M.TRANS	709.18.2832833	1	20/09/2018	030760/2019
CONNECTA DOC D E C DE DADOS LTDA ME	FTF-7226	M.TRANS	709.18.2846233	1	26/09/2018	037040/2019
CONNECTA DOC D E C DE DADOS LTDA ME	FTF-7226	M.TRANS	709.18.2846262	1	26/09/2018	037048/2019
CONECTEBRASIL COM SERV E TEC DE INFORMATICA L	DNB-1748	M.TRANS	709.18.2846266	1	26/09/2018	037050/2019
CONFEITARIA PRAZERES DA DEGUSTACAO LTDA ME	EFY-4506	M.TRANS	709.18.2816601	1	10/09/2018	023010/2019
CONFEITARIA PRAZERES DA DEGUSTACAO LTDA ME	EFY-4506	M.TRANS	709.18.2834294	1	20/09/2018	031298/2019
CONFORLAB ENGENHARIA AMBIENTAL LTDA	GJC-0864	M.TRANS	709.18.2822906	1	10/09/2018	026318/2019
CONQUESTLOG TRANSPORTES LTDA	CUC-9966	M.TRANS	709.18.2838790	1	26/09/2018	033359/2019
CONSID AMERICAN BAR LTDA ME	EMQ-2741	M.TRANS	709.18.2822274	1	10/09/2018	025987/2019
CONSTRUCABO ENGENHARIA LTDA	FAW-6480	M.TRANS	709.18.2834415	1	20/09/2018	031342/2019
CONSTRUTORA E EMPREITEIRA 2000 LTDA EPP	DUN-8334	M.TRANS	709.18.2850916	1	26/09/2018	031593/2019
CONSUELO MULLER DE LIMA	GDH-8373	M.TRANS	709.18.2840063	1	26/09/2018	034003/2019
CONSULADO GERAL DA REPUBLICA DE ANGOLA EM SAO	EMB-9033	M.TRANS	709.18.2830863	1	20/09/2018	029782/2019
CONTEL CONSTRUCAO CIVIL TELECOMUNICACOES E EL	EWO-9562	M.TRANS	709.18.2834883	1	20/09/2018	031593/2019
CONTEX C DE EMBALAGENS LTDA ME	FPT-1826	M.TRANS	709.18.2836556	1	20/09/2018	032542/2019
CONTROLFIT SISTEMAS DE ENERGIA LTDA ME	GBP-0741	M.TRANS	709.18.2833065	1	20/09/2018	030834/2019
COPASA VEIC LTDA	BOM-7743	M.TRANS	709.18.2832954	1	20/09/2018	030796/2019
COPASA VEICULOS LTDA	IBY-2066	M.TRANS	709.18.2833921	1	20/09/2018	031127/2019
COPASA VEICULOS LTDA	IBY-2066	M.TRANS	709.18.2846126	1	26/09/2018	036996/2019
COPASA VEICULOS LTDA EPP	HLG-7052	M.TRANS	709.18.2821081	1	10/09/2018	025241/2019
COPASA VEICULOS LTDA EPP	HLG-7052	M.TRANS	709.18.2826050	1	12/09/2018	027765/2019
COPASA VEICULOS LTDA EPP	HLG-7052	M.TRANS	709.18.2826098	1	12/09/2018	027798/2019
COPASA VEICULOS LTDA EPP	HLG-7052	M.TRANS	709.18.2833912	1	20/09/2018	031121/2019
COPASA VEICULOS LTDA EPP	HLG-7052	M.TRANS	709.18.2845942	1	26/09/2018	036911/2019
COPASA VEICULOS LTDA EPP	HLG-7052	M.TRANS	709.18.2848574	1	26/09/2018	038243/2019
COPERLINC COM C INF LTDA EPP	EMM-2181	M.TRANS	709.18.2818906	1	10/09/2018	024117/2019
COPERLINC COM C INF LTDA EPP	EMM-2181	M.TRANS	709.18.2836143	1	20/09/2018	032332/2019
CORNELIO AQUINO DA SILVA	DRD-7913	M.TRANS	709.18.2828997	1	20/09/2018	028881/2019
CORPORATE SERV E COM SISTEMAS SEGURANGA LTDA	ELH-7285	M.TRANS	709.18.2838607	1	26/09/2018	033266/2019
CORTPECAS COMERCIO DE PECAS TECNICAS LTDA ME	PYI-8155	M.TRANS	709.18.2845870	1	26/09/2018	036888/2019
CORUS ARM LOG TRANSP E DISTRIB LTDA EPP	DTC-6251	M.TRANS	709.18.2833356	1	20/09/2018	030929/2019
COSME DE ARAUJO DIAS	CCT-4631	M.TRANS	709.18.2831397	1	20/09/2018	030016/2019
COSME SOUZA DE OLIVEIRA	CFI-2522	M.TRANS	709.18.2820451	1	10/09/2018	024883/2019
COSTA E FERREIRA PLACAS LTDA ME	FQS-5345	M.TRANS	709.18.2818481	1	10/09/2018	023915/2019
COSTANZA APARECIDA PAOLIELLO INACIO	FSC-3536	M.TRANS	709.18.2850221	1	26/09/2018	039076/2019
CPJ COMERCIO DE COSMETICO E BIJOUTERIA E	FFV-9707	M.TRANS	709.18.2822235	1	10/09/2018	025966/2019
CPJ COMERCIO DE COSMETICO E BIJOUTERIA E	FFV-9707	M.TRANS	709.18.2830359	1	20/09/2018	029529/2019
CREUNICE MENDES DA SILVA	DQA-2944	M.TRANS	709.18.2850332	1	26/09/2018	039135/2019
CREUSA ANTUNES DE OLIVEIRA	EMN-7484	M.TRANS	709.18.2824663	1	10/09/2018	027214/2019
CREUSA APARECIDA DO CARMO	DDC-3983	M.TRANS	709.18.2848777	1	26/09/2018	038337/2019

CREUSA MARIA CAETANO RODRIGUES	EIO-5164	M.TRANS	709.18.2850124	1	28/09/2018	039042/2019
CREUSA MARIA DE OLIVEIRA MENDES	DUO-4255	M.TRANS	709.18.2844682	1	26/09/2018	036341/2019
CREUZA APARECIDA DE SOUZA	FAV-3073	M.TRANS	709.18.2819707	1	10/09/2018	024504/2019
CREUZA ARAUJO BISPO COSTA	DYA-5425	M.TRANS	709.18.2815933	1	10/09/2018	022688/2019
CREUZA MARIA DA SILVA	EBM-9883	M.TRANS	709.18.2847709	1	26/09/2018	037805/2019
CRF CAVALCANTE ME	FOK-8415	M.TRANS	709.18.2833603	1	20/09/2018	031000/2019
CRFF PARTICIPACOES LTDA	FEA-1082	M.TRANS	709.18.2834447	1	20/09/2018	031355/2019
CRISLAINE BARBOSA MACIEL	FJG-1730	M.TRANS	709.18.2832680	1	20/09/2018	030704/2019
CRISOSTOMO AMORIM DE SOUSA	EPY-0179	M.TRANS	709.18.2831958	1	20/09/2018	030288/2019
CRISPIN JAKSON FILHO	AXT-6244	M.TRANS	709.18.2848881	1	26/09/2018	038395/2019
CRISTHIANE PEDRAL DE SOUZA SCHULTER	OGW-8904	M.TRANS	709.18.2818820	1	10/09/2018	024069/2019
CRISTIAM LOPES BASTOS	FFW-3172	M.TRANS	709.18.2824429	1	10/09/2018	027079/2019
CRISTIAN ARRAIS PAGELS	DSW-3826	M.TRANS	709.18.2825429	1	12/09/2018	027443/2019
CRISTIAN CAMILO CARDONA ARISTIZABAL	EOZ-3793	M.TRANS	709.18.2815642	1	10/09/2018	022546/2019
CRISTIAN CARLOS DE SOUZA	DSX-0800	M.TRANS	709.18.2843247	1	28/09/2018	035577/2019
CRISTIAN DINIZ COELHO	DLP-9475	M.TRANS	709.18.2839023	1	26/09/2018	033469/2019
CRISTIAN INACIO DE ALBUQUERQUE	DRY-2165	M.TRANS	709.18.2820053	1	10/09/2018	024670/2019
CRISTIANA ANTONIA DA ROCHA	EYK-5674	M.TRANS	709.18.2822481	1	10/09/2018	026093/2019
CRISTIANA RAMOS PINHEIRO	FAJ-3286	M.TRANS	709.18.2842994	1	26/09/2018	035455/2019
CRISTIANE ALVES DA CRUZ BACHERT	DXV-4184	M.TRANS	709.18.2849699	1	26/09/2018	038845/2019
CRISTIANE ALVES GAVA	ERI-7770	M.TRANS	709.18.2823213	1	10/09/2018	026469/2019
CRISTIANE ALVES GAVA	ERI-7770	M.TRANS	709.18.2825865	1	12/09/2018	027659/2019
CRISTIANE AP C BALTAZAR DE ARAUJO	GHV-1928	M.TRANS	709.18.2827833	1	20/09/2018	028314/2019
CRISTIANE APARECIDA DA SILVA	GAJ-0635	M.TRANS	709.18.2829736	1	20/09/2018	029221/2019
CRISTIANE APARECIDA DOS SANTOS	HGR-4598	M.TRANS	709.18.2830081	1	20/09/2018	029398/2019
CRISTIANE BARALDI	FAY-3714	M.TRANS	709.18.2834738	1	20/09/2018	031489/2019
CRISTIANE BARRETO FONSECA	BOS-9005	M.TRANS	709.18.2817140	1	10/09/2018	023263/2019
CRISTIANE CEROBLO STRINGASSI	DOG-1893	M.TRANS	709.18.2843720	1	26/09/2018	035808/2019
CRISTIANE CHIKUSA	FEE-6575	M.TRANS	709.18.2816265	1	10/09/2018	022843/2019
CRISTIANE COMINO QUEIROZ	EJF-2225	M.TRANS	709.18.2817179	1	10/09/2018	023285/2019
CRISTIANE CONCEICAO DOS SANTOS	DSB-4113	M.TRANS	709.18.2821363	1	10/09/2018	025431/2019
CRISTIANE CRUZ PEREIRA	EIP-5443	M.TRANS	709.18.2821885	1	10/09/2018	025782/2019
CRISTIANE CRUZ PEREIRA	EIP-5443	M.TRANS	709.18.2846470	1	26/09/2018	037160/2019
CRISTIANE DE ABREU PALMA	FHZ-7827	M.TRANS	709.18.2843203	1	26/09/2018	035551/2019
CRISTIANE DE CASSIA CHECON	PWQ-1702	M.TRANS	709.18.2829004	1	20/09/2018	028884/2019
CRISTIANE DE OLIVEIRA CONESSA	DHP-2327	M.TRANS	709.18.2843092	1	26/09/2018	035500/2019
CRISTIANE DOMINGUES	EKL-0912	M.TRANS	709.18.2841487	1	26/09/2018	034726/2019
CRISTIANE FIGUEIREDO SOUZA	FOQ-0898	M.TRANS	709.18.2836232	1	20/09/2018	032379/2019
CRISTIANE GOMES DA SILVA	DSX-2352	M.TRANS	709.18.2821413	1	10/09/2018	025463/2019
CRISTIANE GONCALVES LIMA	GHU-3794	M.TRANS	709.18.2849953	1	26/09/2018	038962/2019
CRISTIANE GRANERI DOS REIS	DON-2798	M.TRANS	709.18.2820333	1	10/09/2018	024814/2019
CRISTIANE MARCUSO	GIF-9312	M.TRANS	709.18.2848935	1	26/09/2018	038422/2019
CRISTIANE MARIA LEITE CALADO	DUE-8894	M.TRANS	709.18.2850062	1	26/09/2018	039011/2019
CRISTIANE MEIRE MORAES	BYN-2154	M.TRANS	709.18.2844590	1	26/09/2018	036298/2019
CRISTIANE MORAIS DOS SANTOS	BKQ-5940	M.TRANS	709.18.2836231	1	20/09/2018	032378/2019
CRISTIANE MOYSES NUNES ME	FNK-0119	M.TRANS	709.18.2833366	1	20/09/2018	030933/2019
CRISTIANE PEREIRA DE SOUZA FELIX	DDM-5655	M.TRANS	709.18.2834954	1	20/09/2018	031637/2019
CRISTIANE ROSA MESQUITA	EML-8718	M.TRANS	709.18.2834944	1	20/09/2018	031631/2019
CRISTIANE SILVA DOS SANTOS	ENL-4253	M.TRANS	709.18.2844483	1	26/09/2018	036237/2019
CRISTIANE SINFRONIO BONFIM	EYX-2899	M.TRANS	709.18.2841260	1	26/09/2018	034603/2019
CRISTIANE SINFRONIO BONFIM	EYX-2899	M.TRANS	709.18.2841297	1	26/09/2018	034628/2019
CRISTIANE SINFRONIO BONFIM	EYX-2899	M.TRANS	709.18.2845018	1	26/09/2018	036534/2019
CRISTIANE TOLOTTI ROSSI	FXE-8819	M.TRANS	709.18.2821153	1	10/09/2018	025289/2019
CRISTIANE TORRES	GGB-2024	M.TRANS	709.18.2822292	1	10/09/2018	025999/2019
CRISTIANE TORRES SILVEIRA	GGU-7770	M.TRANS	709.18.2842403	1	26/09/2018	035151/2019
CRISTIANO ALMEIDA SOUZA	EPW-8226	M.TRANS	709.18.2823429	1	10/09/2018	026585/2019
CRISTIANO ANTUNES	BLU-2249	M.TRANS	709.18.2849234	1	26/09/2018	038585/2019
CRISTIANO BARBOSA ALVES	EMJ-4191	M.TRANS	709.18.2817693	1	10/09/2018	023546/2019
CRISTIANO BARBOSA DE ALMEIDA	DYJ-7534	M.TRANS	709.18.2842439	1	26/09/2018	035169/2019
CRISTIANO BENTO BRITO	DYV-2968	M.TRANS	709.18.2816728	1	10/09/2018	023070/2019
CRISTIANO CARLOS DE OLIVEIRA	ELF-3633	M.TRANS	709.18.2823025	1	10/09/2018	026386/2019
CRISTIANO CUSTODIO PEREIRA	DMA-2574	M.TRANS	709.18.2841472	1	26/09/2018	034717/2019
CRISTIANO DA SILVA PEREIRA	EQY-3476	M.TRANS	709.18.2838503	1	26/09/2018	033217/2019
CRISTIANO DE ARAUJO FERREIRA	CML-4363	M.TRANS	709.18.2842604	1	26/09/2018	035252/2019
CRISTIANO DE AZEVEDO ALVES	EPU-0697	M.TRANS	709.18.2816451	1	10/09/2018	022932/2019
CRISTIANO DE MELO MOURA	FGP-2509	M.TRANS	709.18.2821183	1	10/09/2018	025309/2019
CRISTIANO DORIA FONTES DE JESUS	BNG-6208	M.TRANS	709.18.2827041	1	12/09/2018	028231/2019
CRISTIANO DOS SANTOS AZEVEDO	DQE-0502	M.TRANS	709.18.2839704	1	26/09/2018	033819/2019
CRISTIANO DOS SANTOS MARTINS	EAF-2695	M.TRANS	709.18.2823600	1	10/09/2018	026671/2019
CRISTIANO FREIRE ALVES	EDN-9936	M.TRANS	709.18.2816979	1	10/09/2018	023183/2019
CRISTIANO GUEDES DA COSTA	AZA-5116	M.TRANS	709.18.2831643	1	20/09/2018	030141/2019
CRISTIANO MATOS PEREIRA	CQF-0532	M.TRANS	709.18.2843478	1	26/09/2018	035687/2019
CRISTIANO PINHEIRO BORGES	ERZ-7278	M.TRANS	709.18.2829995	1	20/09/2018	029355/2019
CRISTIANO ROBSON DA CONCEICAO LIMA	NTK-1141	M.TRANS	709.18.2842307	1	26/09/2018	035109/2019
CRISTIANO STEFANI	FQF-1789	M.TRANS	709.18.2826346	1	12/09/2018	027919/2019
CRISTINA APARECIDA DE JESUS SOARES	BHA-1794	M.TRANS	709.18.2843238	1	26/09/2018	035572/2019
CRISTINA APARECIDA NEVES	DPX-9376	M.TRANS	709.18.2816303	1	10/09/2018	022859/2019
CRISTINA CORDEIRO DIONIZIO	CVL-8801	M.TRANS	709.18.2834663	1	20/09/2018	031437/2019
CRISTINA DE FATIMA DAMAZIO	FSI-7840	M.TRANS	709.18.2824231	1	10/09/2018	026989/2019
CRISTINA DOS SANTOS COSTA 18867857835	FXK-3647	M.TRANS	709.18.2845388	1	26/09/2018	036712/2019
CRISTINA FRANCO DOS SANTOS SIMIONI	FMU-4122	M.TRANS	709.18.2821302	1	10/09/2018	025384/2019
CRISTINA LEMOS PORTO	DTV-7653	M.TRANS	709.18.2848577	1	26/09/2018	038246/2019

CRISTINA MARIA MOREIRA DA SILVA	FMZ-0934	M.TRANS	709.18.2842954	1	28/09/2018	035436/2019
CRISTINA NAVALON SANCHES	FUB-7936	M.TRANS	709.18.2823206	1	10/09/2018	026464/2019
CRISTINA PAULA ZAGO TAVARES	EIY-8284	M.TRANS	709.18.2828272	1	20/09/2018	028535/2019
CRISTINA PELLISSARO	FWQ-6432	M.TRANS	709.18.2817211	1	10/09/2018	023305/2019
CRISTINA PESSOTTI FERREIRA	FOJ-2310	M.TRANS	709.18.2825723	1	12/09/2018	027591/2019
CRISTINA PESSOTTI FERREIRA	FOJ-2310	M.TRANS	709.18.2848823	1	26/09/2018	038358/2019
CRISTINA PINHEIRO BARRETO	OXH-4345	M.TRANS	709.18.2843838	1	26/09/2018	035864/2019
CRISTINA YUKI AMADEU	FJB-4360	M.TRANS	709.18.2839247	1	26/09/2018	033595/2019
CRIZOLITA CARDOSO DOS REIS SILVA	GUT-3218	M.TRANS	709.18.2828526	1	20/09/2018	028657/2019
CROMO COM E SERVICOS LTDA EPP	FIW-8685	M.TRANS	709.18.2829367	1	20/09/2018	029042/2019
CROSS SYSTEMS CONSULTORIA DESENV SISTEMAS E T	ELG-1714	M.TRANS	709.18.2826784	1	12/09/2018	028089/2019
CRYSTAL CARGAS E NEGOCIOS INTERNACIONAIS LTDA	EIP-3404	M.TRANS	709.18.2836116	1	20/09/2018	032317/2019
CS B TRANS DE P E SERVICOS AMBIENTAL LTD	PJN-3747	M.TRANS	709.18.2846048	1	26/09/2018	036971/2019
CS BRASIL TRANSPORTES DE PASSAGEIROS E S	IXF-4227	M.TRANS	709.18.2846516	1	26/09/2018	037194/2019
CS BRASIL TRANSPORTES DE PASSAGEIROS E SERVIC	FUW-8534	M.TRANS	709.18.2823235	1	20/09/2018	030448/2019
CS BRASIL TRANSPORTES DE PASSAGEIROS E SERVIC	FUW-8534	M.TRANS	709.18.2844918	1	26/09/2018	036468/2019
CS BRASIL TRANSPORTES DE PASSAGEIROS E SERVIC	FUW-8534	M.TRANS	709.18.2845958	1	26/09/2018	036916/2019
CS BRASIL TRANSPORTES DE PASSAGEIROS E SERVIC	FUW-8534	M.TRANS	709.18.2845967	1	26/09/2018	036924/2019
CTEC CONSTRUCOES E SERVICOS LTDA	FDH-0208	M.TRANS	709.18.2816144	1	10/09/2018	022783/2019
CTR CENTRAL DE TRAT DE RES DA AMAZ	EGA-1115	M.TRANS	709.18.2821124	1	10/09/2018	025273/2019
CTR CENTRAL DE TRAT DE RES DA AMAZ	EGA-1115	M.TRANS	709.18.2821125	1	10/09/2018	025274/2019
D E M MOTORS AUTOMOVEIS LTDA ME	COS-8089	M.TRANS	709.18.2834462	1	20/09/2018	031359/2019
D N DE CASTRO MATERIAIS PARA CONSTRUCAO EPP	ELD-6569	M.TRANS	709.18.2841317	1	26/09/2018	034643/2019
D S B SERVICOS DE SAUDE LTDA	FDT-6045	M.TRANS	709.18.2819760	1	10/09/2018	024531/2019
D VERO DIADEMA PRODUTOS ALIMENTICIOS LTD	ETS-7685	M.TRANS	709.18.2830174	1	20/09/2018	029439/2019
DAC DIRETORIA DE ARTE E CRIACA	DIH-8134	M.TRANS	709.18.2816325	1	10/09/2018	022869/2019
DAC DIRETORIA DE ARTE E CRIACA	DIH-8134	M.TRANS	709.18.2832362	1	20/09/2018	030520/2019
DAGILA MENDES BERNARDES	GDV-0735	M.TRANS	709.18.2838974	1	26/09/2018	033446/2019
DAGMAR CAVERNI	EZN-5993	M.TRANS	709.18.2849810	1	26/09/2018	038897/2019
DAIAME INDUSTRIA E COMERCIO DE MOVEIS LTDA	EJS-0633	M.TRANS	709.18.2835298	1	20/09/2018	031882/2019
DAIANA GRACIA SMARGIASSI BASTOS	PYP-4669	M.TRANS	709.18.2816898	1	10/09/2018	032151/2019
DAIANA NASCIMENTO CAVALCANTE	EHW-8498	M.TRANS	709.18.2839491	1	26/09/2018	033705/2019
DAIANA SILVA DE SANTANA	FSP-5920	M.TRANS	709.18.2831785	1	20/09/2018	030209/2019
DAIANE APARECIDA ALMEIDA SANTIAGO	DUG-0353	M.TRANS	709.18.2847336	1	26/09/2018	037629/2019
DAIANE FERNANDES DA COSTA	DIL-2761	M.TRANS	709.18.2822957	1	10/09/2018	026346/2019
DAIANE GOMES DA SILVA ARAUJO	DUL-1766	M.TRANS	709.18.2846974	1	26/09/2018	037430/2019
DAIANE MENDES GONCALVES	EHM-8305	M.TRANS	709.18.2847919	1	26/09/2018	037923/2019
DAIANE PEREIRA DE SOUZA	DIR-9193	M.TRANS	709.18.2823571	1	10/09/2018	026658/2019
DAIANE RABELO DE MORAES	FSP-4206	M.TRANS	709.18.2823221	1	10/09/2018	026475/2019
DAIANE SANTANA ROCHA	ELP-6236	M.TRANS	709.18.2836540	1	20/09/2018	032531/2019
DAIFLEX COM DE EQUIP INDUST LTDA ME	CYP-1440	M.TRANS	709.18.2845965	1	26/09/2018	036922/2019
DAILMA SOUSA GOMES AGUIAR	PSH-4831	M.TRANS	709.18.2817499	1	10/09/2018	023454/2019
DAIRSO DE OLIVEIRA	BXS-5353	M.TRANS	709.18.2819310	1	10/09/2018	024327/2019
DAIRSON LUIZ DE LIRA	FLO-3985	M.TRANS	709.18.2846654	1	26/09/2018	037263/2019
DAISA COMERCIO DE MATERIAIS ELETRICOS LTDA	EAS-4628	M.TRANS	709.18.2832506	1	20/09/2018	030596/2019
DAISY DE LIMA PEREIRA	ATZ-1630	M.TRANS	709.18.2824094	1	10/09/2018	026922/2019
DALCINEA SOUZA DOS SANTOS FRANCISCO	DKO-3956	M.TRANS	709.18.2842451	1	26/09/2018	035177/2019
DALCY PARREIRA NETO	FEN-3225	M.TRANS	709.18.2844514	1	26/09/2018	036254/2019
DALIENE NASCIMENTO DOS SANTOS	EKN-3344	M.TRANS	709.18.2841735	1	26/09/2018	034839/2019
DALLAS HOLDING SA	PWK-0608	M.TRANS	709.18.2833950	1	20/09/2018	031141/2019
DALMAZO LOGISTICA TRANSPORTES LTDA EPP	GBS-8455	M.TRANS	709.18.2834411	1	20/09/2018	031341/2019
DALMIR CAPELL	HDS-8904	M.TRANS	709.18.2818597	1	10/09/2018	023969/2019
DALSON MINELLI	DUL-5849	M.TRANS	709.18.2820048	1	10/09/2018	024667/2019
DALTON DE BENEDETTI	FEX-8805	M.TRANS	709.18.2841559	1	26/09/2018	034757/2019
DALVA DE OLIVEIRA	FGA-3028	M.TRANS	709.18.2847171	1	26/09/2018	037540/2019
DALVA RAMOS CAMPOS	FLD-0336	M.TRANS	709.18.2829896	1	20/09/2018	029307/2019
DALVINO ALVES DE SOUZA	FVJ-5777	M.TRANS	709.18.2841569	1	26/09/2018	034762/2019
DAMARIS BRISKI	GAG-8731	M.TRANS	709.18.2850072	1	26/09/2018	039016/2019
DAMARIS DE LIMA SILVA	FAS-5480	M.TRANS	709.18.2822435	1	10/09/2018	026070/2019
DAMASIO JOSE DOS SANTOS	DCW-4111	M.TRANS	709.18.2821387	1	10/09/2018	025445/2019
DAMIANA JULIETA LOPES FURUYA	DTB-1116	M.TRANS	709.18.2846496	1	26/09/2018	037180/2019
DAMIANA JUSTINO TOPGIAN	CJT-7139	M.TRANS	709.18.2817440	1	10/09/2018	023426/2019
DAMIANA JUSTINO TOPGIAN	CJT-7139	M.TRANS	709.18.2847273	1	26/09/2018	037592/2019
DAMIANA ROBERTO DA SILVA	ISS-6525	M.TRANS	709.18.2844941	1	26/09/2018	036482/2019
DAMIAO ALVES DE ANDRADE	MUJ-7555	M.TRANS	709.18.2820394	1	10/09/2018	024853/2019
DAMIAO ALVES DE ANDRADE	MUJ-7555	M.TRANS	709.18.2835177	1	20/09/2018	031800/2019
DAMIAO BEZERRA VITAL	PYL-0329	M.TRANS	709.18.2832562	1	20/09/2018	030627/2019
DAMIAO CANDIDO PINTO	DKV-2866	M.TRANS	709.18.2830216	1	20/09/2018	029457/2019
DAMIAO CANDIDO PINTO	DKV-2866	M.TRANS	709.18.2843503	1	26/09/2018	035700/2019
DAMIAO FERNANDES DE ARAUJO	DVI-9422	M.TRANS	709.18.2844663	1	26/09/2018	036330/2019
DAMIAO FERNANDES DIAS	DCV-3945	M.TRANS	709.18.2842190	1	26/09/2018	035057/2019
DAMIAO JOSE DA SILVA	DXS-5318	M.TRANS	709.18.2842870	1	26/09/2018	035394/2019
DAN DESENHO A N P A URBANISMO LTDA ME	FDC-1450	M.TRANS	709.18.2843225	1	26/09/2018	035565/2019
DANIEL ABRAHAM DA SILVEIRA	FRR-8459	M.TRANS	709.18.2838429	1	26/09/2018	033186/2019
DANIEL ALEXANDRINO	FDO-7968	M.TRANS	709.18.2837359	1	20/09/2018	032969/2019
DANIEL ALVARENGA MARCANDALLI	GAJ-1638	M.TRANS	709.18.2835433	1	20/09/2018	031963/2019
DANIEL ALVES DA SILVA	EHA-2710	M.TRANS	709.18.2834909	1	20/09/2018	031606/2019
DANIEL ALVINO MOREIRA	FEE-0160	M.TRANS	709.18.2824048	1	10/09/2018	026899/2019
DANIEL BARRETO DE FREITAS	DSC-3856	M.TRANS	709.18.2820224	1	10/09/2018	024757/2019
DANIEL CARNIER DE OLIVEIRA	FDC-5055	M.TRANS	709.18.2823493	1	10/09/2018	026618/2019
DANIEL CARRIZO MIGUEL	CSB-4877	M.TRANS	709.18.2823638	1	10/09/2018	026694/2019
DANIEL COLOMBO	OGM-0886	M.TRANS	709.18.2821813	1	10/09/2018	025737/2019

DANIEL COLOMBO	OGM-0886	M.TRANS	709.18.2830388	1	20/09/2018	029544/2019
DANIEL DA SILVA CALMON	ATZ-9654	M.TRANS	709.18.2822138	1	10/09/2018	025922/2019
DANIEL DA SILVA CALMON	DMM-6699	M.TRANS	709.18.2835100	1	20/09/2018	031737/2019
DANIEL DA SILVA LUZ	JHG-8574	M.TRANS	709.18.2838617	1	26/09/2018	033273/2019
DANIEL DANTAS DE OLIVEIRA	FSA-4604	M.TRANS	709.18.2845040	1	26/09/2018	036549/2019
DANIEL DOMINGUES GARCIA	QBR-1364	M.TRANS	709.18.2837485	1	20/09/2018	033040/2019
DANIEL DOMINGUES GARCIA	QBR-1364	M.TRANS	709.18.2850526	1	26/09/2018	039234/2019
DANIEL DOS SANTOS	CJY-7099	M.TRANS	709.18.2832518	1	20/09/2018	030604/2019
DANIEL ELIAS DOS SANTOS	GID-2306	M.TRANS	709.18.2831630	1	20/09/2018	030133/2019
DANIEL FELIX PELACHINE	DPZ-0552	M.TRANS	709.18.2819024	1	10/09/2018	024175/2019
DANIEL FERREIRA DA SILVA	GCT-3506	M.TRANS	709.18.2831418	1	20/09/2018	030027/2019
DANIEL FERREIRA DA SILVA	GCT-3506	M.TRANS	709.18.2840525	1	26/09/2018	034224/2019
DANIEL FERREIRA DE MATOS	FNR-8332	M.TRANS	709.18.2823215	1	10/09/2018	026471/2019
DANIEL FRANCELINO HENGLER	DOO-2746	M.TRANS	709.18.2831853	1	20/09/2018	030241/2019
DANIEL FRANCISCO SILVA	BSH-9591	M.TRANS	709.18.2841404	1	26/09/2018	034694/2019
DANIEL GALILEU GANCHAR DE SOUZA	COR-6085	M.TRANS	709.18.2817609	1	10/09/2018	023512/2019
DANIEL HENRIQUE ALMONDES ROCHA	FIB-6415	M.TRANS	709.18.2843901	1	26/09/2018	035899/2019
DANIEL HENRIQUE DA SILVA	FOW-3265	M.TRANS	709.18.2824712	1	10/09/2018	027244/2019
DANIEL HENRIQUE GONCALVES DO NASCIMENTO	HJC-1992	M.TRANS	709.18.2843663	1	26/09/2018	035783/2019
DANIEL HOLANDA LANDIM	FYX-0118	M.TRANS	709.18.2835970	1	20/09/2018	032241/2019
DANIEL JOSE DA SILVA	BAI-2356	M.TRANS	709.18.2830470	1	20/09/2018	029588/2019
DANIEL JOSE DA SILVA	BAI-2356	M.TRANS	709.18.2840689	1	26/09/2018	034319/2019
DANIEL LEANDRO DA SILVA	DXH-9683	M.TRANS	709.18.2817199	1	10/09/2018	023298/2019
DANIEL LEME MIRANDA DE LIMA	FMA-5240	M.TRANS	709.18.2835327	1	20/09/2018	031899/2019
DANIEL LEMME	EFU-6191	M.TRANS	709.18.2819175	1	10/09/2018	024257/2019
DANIEL LOPES	HNG-6625	M.TRANS	709.18.2836310	1	20/09/2018	032412/2019
DANIEL LOPES DA SILVA	FNT-1589	M.TRANS	709.18.2848736	1	26/09/2018	038314/2019
DANIEL MACENA DE OLIVEIRA	BOU-4196	M.TRANS	709.18.2820977	1	10/09/2018	025171/2019
DANIEL MACENA DE OLIVEIRA	BOU-4196	M.TRANS	709.18.2826075	1	12/09/2018	027783/2019
DANIEL MANTOVANI BATISTA	PXQ-8330	M.TRANS	709.18.2841276	1	26/09/2018	034616/2019
DANIEL MARCIANO DE SOUZA	PVI-6514	M.TRANS	709.18.2831591	1	20/09/2018	030113/2019
DANIEL MARTINS BRUNELLI	FBM-8036	M.TRANS	709.18.2836147	1	20/09/2018	032333/2019
DANIEL MOREIRA DE MENDONCA	FBY-5422	M.TRANS	709.18.2819046	1	10/09/2018	024186/2019
DANIEL MOREIRA MARQUES DA COSTA	BTE-9555	M.TRANS	709.18.2829833	1	20/09/2018	029267/2019
DANIEL NUNES TELES	FIP-1114	M.TRANS	709.18.2831385	1	20/09/2018	030009/2019
DANIEL OLIVEIRA VIRGULINO	FOU-5445	M.TRANS	709.18.2844544	1	26/09/2018	036269/2019
DANIEL OLIVEIRA VIRGULINO	FOU-5445	M.TRANS	709.18.2844548	1	26/09/2018	036273/2019
DANIEL PEREIRA PONTES	FKA-2942	M.TRANS	709.18.2836693	1	20/09/2018	032630/2019
DANIEL PINTO RODRIGUES	FDA-1755	M.TRANS	709.18.2822070	1	10/09/2018	025889/2019
DANIEL PRETINI DE AQUINO LEMES	FMB-8755	M.TRANS	709.18.2819185	1	10/09/2018	024264/2019
DANIEL SANTOS CHAGAS	ELG-0877	M.TRANS	709.18.2818993	1	10/09/2018	024160/2019
DANIEL SIQUEIRA DE OLIVEIRA	EIP-9322	M.TRANS	709.18.2840872	1	26/09/2018	034409/2019
DANIEL VITOR JOSE DA SILVA	BOY-4700	M.TRANS	709.18.2822855	1	10/09/2018	026297/2019
DANIEL VON AH DE OLIVEIRA	FJH-8398	M.TRANS	709.18.2829342	1	20/09/2018	029031/2019
DANIELA AKEMI MIYAMOTO ZAMBRANO	AOI-0071	M.TRANS	709.18.2828391	1	20/09/2018	028590/2019
DANIELA AKEMI MIYAMOTO ZAMBRANO	AOI-0071	M.TRANS	709.18.2828795	1	20/09/2018	028781/2019
DANIELA ALVES DO NASCIMENTO	FSM-2915	M.TRANS	709.18.2827858	1	20/09/2018	028327/2019
DANIELA APARECIDA CASSIANO DA SILVA	CEA-3361	M.TRANS	709.18.2842414	1	26/09/2018	035154/2019
DANIELA APARECIDA PIMENTA GARDIM	ELN-7137	M.TRANS	709.18.2815995	1	10/09/2018	022715/2019
DANIELA APARECIDA SANTOS RISSATO	DMV-8801	M.TRANS	709.18.2829234	1	20/09/2018	028989/2019
DANIELA APARECIDA TOCACHELLI	DZX-0352	M.TRANS	709.18.2828298	1	20/09/2018	028545/2019
DANIELA BEATRIZ DA SILVA PRATES	EGV-8222	M.TRANS	709.18.2850108	1	26/09/2018	039031/2019
DANIELA BRACAIOLI PIO	ALC-1054	M.TRANS	709.18.2820229	1	10/09/2018	024761/2019
DANIELA CHECHE MUNIN	FLO-4935	M.TRANS	709.18.2844266	1	26/09/2018	036104/2019
DANIELA COLUCCI DOS SANTOS	ERZ-1014	M.TRANS	709.18.2817237	1	10/09/2018	023320/2019
DANIELA CRISTINA ROCHA	MYP-6094	M.TRANS	709.18.2822376	1	10/09/2018	026045/2019
DANIELA CRISTINA RODRIGUES CAMARGO	EMG-2695	M.TRANS	709.18.2842692	1	26/09/2018	035298/2019
DANIELA DA SILVA HURTADO	JVK-8651	M.TRANS	709.18.2825698	1	12/09/2018	027577/2019
DANIELA DE LIMA BATISTA VINHAL	FHB-2321	M.TRANS	709.18.2834885	1	20/09/2018	031595/2019
DANIELA DE LIMA ROCHA	GIO-2134	M.TRANS	709.18.2824769	1	10/09/2018	027277/2019
DANIELA DOS SANTOS BENEVIDES	EXL-4646	M.TRANS	709.18.2829643	1	20/09/2018	029184/2019
DANIELA FERREIRA PAULINO	ELH-4506	M.TRANS	709.18.2843456	1	26/09/2018	035676/2019
DANIELA FERREIRA VIANA ANDRADE	EKM-6172	M.TRANS	709.18.2849743	1	26/09/2018	038866/2019
DANIELA GARCIA LEITE	FKJ-7941	M.TRANS	709.18.2818819	1	10/09/2018	024068/2019
DANIELA GARRIDO DOS SANTOS	FNV-4705	M.TRANS	709.18.2821483	1	10/09/2018	025512/2019
DANIELA GERMANO FURLANETO RIOS	PYO-5042	M.TRANS	709.18.2848711	1	26/09/2018	038303/2019
DANIELA GUAZZELLI FERREIRA TOGNIAZZOLO ME	FTD-8258	M.TRANS	709.18.2845822	1	26/09/2018	036867/2019
DANIELA MALDONADO SPUHL	PUG-2425	M.TRANS	709.18.2841378	1	26/09/2018	034679/2019
DANIELA MORENO RODRIGUES	EPP-8696	M.TRANS	709.18.2847146	1	26/09/2018	037527/2019
DANIELA NOGUEIRA DOS SANTOS	EQQ-2401	M.TRANS	709.18.2831023	1	20/09/2018	029846/2019
DANIELA OLIVEIRA ANTUNES	EQT-9284	M.TRANS	709.18.2837108	1	20/09/2018	032831/2019
DANIELA PAULA FIOROTTI	FCN-5173	M.TRANS	709.18.2849563	1	26/09/2018	038770/2019
DANIELA PEREIRA DA SILVA	HER-5102	M.TRANS	709.18.2842858	1	26/09/2018	035387/2019
DANIELA ROSSETTO	EMV-0720	M.TRANS	709.18.2828746	1	20/09/2018	028759/2019
DANIELA SALDANHA DE CARVALHO ARAUJO	GKF-4151	M.TRANS	709.18.2838437	1	26/09/2018	033190/2019
DANIELA SANTOS RODRIGUES	DZC-1647	M.TRANS	709.18.2845053	1	26/09/2018	036555/2019
DANIELA SILVA DOS SANTOS	BRJ-7197	M.TRANS	709.18.2832057	1	20/09/2018	030348/2019
DANIELA TOTH	EPP-4775	M.TRANS	709.18.2844065	1	26/09/2018	035991/2019
DANIELA TUBINI FURTADO	FLT-8946	M.TRANS	709.18.2820435	1	10/09/2018	024875/2019
DANIELE APARECIDA QUEIROZ	FAL-8975	M.TRANS	709.18.2828992	1	20/09/2018	028877/2019
DANIELE CAROLINE PASTORE	FQT-2838	M.TRANS	709.18.2843987	1	26/09/2018	035948/2019
DANIELE CAROLINE VICENTE	EBF-7571	M.TRANS	709.18.2841314	1	26/09/2018	034641/2019

DANIELE CRISTINA DINIZ	EGT-3265	M.TRANS	709.18.2841308	1	28/09/2018	034637/2019
DANIELE DE AMORIM RODRIGUES	PXU-3598	M.TRANS	709.18.2836953	1	20/09/2018	032750/2019
DANIELE DE SOUSA PEREIRA	FAH-1424	M.TRANS	709.18.2843701	1	26/09/2018	035797/2019
DANIELE FERNANDES DE ALMEIDA	EFJ-1647	M.TRANS	709.18.2829589	1	20/09/2018	029150/2019
DANIELE FRUTUOSO DOS REIS	FRG-9336	M.TRANS	709.18.2818750	1	10/09/2018	024044/2019
DANIELE MARIA MENDES PORTO	EOD-0923	M.TRANS	709.18.2840428	1	26/09/2018	034177/2019
DANIELE MARQUES COTRIM	EUU-8650	M.TRANS	709.18.2844694	1	26/09/2018	036346/2019
DANIELE MARTINS DE OLIVEIRA	JLM-3068	M.TRANS	709.18.2844861	1	26/09/2018	036432/2019
DANIELE MARTINS DE OLIVEIRA	JLM-3068	M.TRANS	709.18.2847633	1	26/09/2018	037763/2019
DANIELE MARTINS DOS SANTOS	GAN-6062	M.TRANS	709.18.2828424	1	20/09/2018	028609/2019
DANIELE MORAES DOS SANTOS SHORT	KXD-9738	M.TRANS	709.18.2830496	1	20/09/2018	029607/2019
DANIELE PAULA XAVIER	HCG-0912	M.TRANS	709.18.2850326	1	26/09/2018	039130/2019
DANIELI BERNARDINI AZEVEDO	CSJ-6053	M.TRANS	709.18.2821276	1	10/09/2018	025366/2019
DANIELLE CATTINI FERNANDES	FLO-4505	M.TRANS	709.18.2822356	1	10/09/2018	026033/2019
DANIELLE FERNANDES BORGES ALVES	DJJ-8899	M.TRANS	709.18.2826862	1	12/09/2018	028128/2019
DANIELLE LINS HIPOLITO	EZE-8334	M.TRANS	709.18.2819573	1	10/09/2018	024429/2019
DANIELLE RIBEIRO RODRIGUES DA SILVA	EHP-5577	M.TRANS	709.18.2831923	1	20/09/2018	030269/2019
DANIELLE SANTOS JERONIMO	FDA-0584	M.TRANS	709.18.2819810	1	10/09/2018	024556/2019
DANIELLE SOUZA CAPONI	DII-0630	M.TRANS	709.18.2819340	1	10/09/2018	024339/2019
DANIELLE SOUZA SANTOS	BWM-9966	M.TRANS	709.18.2847717	1	26/09/2018	037809/2019
DANIELLI DE SOUZA SANTOS	FWD-4200	M.TRANS	709.18.2819574	1	10/09/2018	024430/2019
DANIELY IARA BASTOS	EQF-7026	M.TRANS	709.18.2817759	1	10/09/2018	023574/2019
DANIELY SILVA DE SOUZA	FQJ-2186	M.TRANS	709.18.2836987	1	20/09/2018	032766/2019
DANILO ANCILOTO	GAT-1298	M.TRANS	709.18.2822064	1	10/09/2018	025886/2019
DANILO BERNARDES DE OLIVEIRA	ERT-9674	M.TRANS	709.18.2841164	1	26/09/2018	034560/2019
DANILO CALDAS TEIXEIRA	EBH-4026	M.TRANS	709.18.2817912	1	10/09/2018	023648/2019
DANILO CARLOS DE OLIVEIRA	DVD-4534	M.TRANS	709.18.2830387	1	20/09/2018	029543/2019
DANILO CARLOS GARCIA	DFQ-2921	M.TRANS	709.18.2822656	1	10/09/2018	026186/2019
DANILO CESAR PIRES DE CAMPOS	EJO-4221	M.TRANS	709.18.2829103	1	20/09/2018	028930/2019
DANILO CESAR SILVA	DSB-0449	M.TRANS	709.18.2843661	1	26/09/2018	035782/2019
DANILO DE ALBUQUERQUE SANTOS	OPI-8554	M.TRANS	709.18.2843897	1	26/09/2018	035898/2019
DANILO DE LIMA JAQUES	BJR-2250	M.TRANS	709.18.2837133	1	20/09/2018	032846/2019
DANILO DE MATOS MARTINEZ	CAS-1494	M.TRANS	709.18.2816437	1	10/09/2018	022923/2019
DANILO DE OLIVEIRA MORAES	DAT-4758	M.TRANS	709.18.2828321	1	20/09/2018	028555/2019
DANILO DIAS CAVALCANTE	DVP-1828	M.TRANS	709.18.2823512	1	10/09/2018	026628/2019
DANILO DOS SANTOS CUNHA	EDR-9642	M.TRANS	709.18.2840653	1	26/09/2018	034296/2019
DANILO DOS SANTOS DANTAS	PWU-0815	M.TRANS	709.18.2839963	1	26/09/2018	033948/2019
DANILO FERRARI	AVF-9892	M.TRANS	709.18.2848199	1	26/09/2018	038070/2019
DANILO GALDINO DA SILVA	DER-0996	M.TRANS	709.18.2849298	1	26/09/2018	038627/2019
DANILO GOMES FIGUEIREDO	DDC-5865	M.TRANS	709.18.2825747	1	12/09/2018	027605/2019
DANILO GOUVEIA LAZARO GRAFICA E BRINDES	FLL-4193	M.TRANS	709.18.2830290	1	20/09/2018	029498/2019
DANILO JOSE UGLIANO	DMA-9611	M.TRANS	709.18.2847952	1	26/09/2018	037944/2019
DANILO LUIZ JACOBSEN	GCI-3453	M.TRANS	709.18.2818882	1	10/09/2018	024103/2019
DANILO LUIZ JACOBSEN	GCI-3453	M.TRANS	709.18.2839821	1	26/09/2018	033877/2019
DANILO MARQUEZIN DE OLIVEIRA	EEG-4038	M.TRANS	709.18.2828122	1	20/09/2018	028465/2019
DANILO MASSARIOL PARENTES	FJK-4653	M.TRANS	709.18.2843320	1	26/09/2018	035616/2019
DANILO MORENO CIMINO	GGF-1773	M.TRANS	709.18.2821951	1	10/09/2018	025825/2019
DANILO MORENO CIMINO	GGF-1773	M.TRANS	709.18.2822249	1	10/09/2018	025974/2019
DANILO NUNES FERREIRA	EOL-6492	M.TRANS	709.18.2815863	1	10/09/2018	022652/2019
DANILO OLIVEIRA ALVES	GBW-5607	M.TRANS	709.18.2838772	1	26/09/2018	033348/2019
DANILO ORIGUELA RODRIGUES	FDG-7363	M.TRANS	709.18.2844961	1	26/09/2018	036500/2019
DANILO PASSOS DE OLIVEIRA DA SILVA	DIK-5188	M.TRANS	709.18.2819923	1	10/09/2018	024606/2019
DANILO PEREIRA ALVES	DPS-1553	M.TRANS	709.18.2846992	1	26/09/2018	037441/2019
DANILO PEREZ	ENW-7354	M.TRANS	709.18.2817001	1	10/09/2018	023194/2019
DANILO PLAZA	EQG-7695	M.TRANS	709.18.2837008	1	20/09/2018	032773/2019
DANILO ROBERTO RODRIGUES	DFI-3173	M.TRANS	709.18.2836150	1	20/09/2018	032335/2019
DANILO RUY INACIO	FFV-7809	M.TRANS	709.18.2826649	1	12/09/2018	028037/2019
DANILO SEIDY TANAKA	ETC-3756	M.TRANS	709.18.2824202	1	10/09/2018	026976/2019
DANILO SEIDY TANAKA	ETC-3756	M.TRANS	709.18.2824220	1	10/09/2018	026984/2019
DANILO SILVA DE PAULA	FEM-0508	M.TRANS	709.18.2834675	1	20/09/2018	031446/2019
DANILO SOARES DA SILVA	AXM-6057	M.TRANS	709.18.2844487	1	26/09/2018	036238/2019
DANILO STEFANSKI	EIW-0473	M.TRANS	709.18.2818982	1	10/09/2018	024156/2019
DANILO VIANA LTDA	EXT-0910	M.TRANS	709.18.2826661	1	12/09/2018	028040/2019
DANILSON FELIPE FERNANDES	DPS-2035	M.TRANS	709.18.2828965	1	20/09/2018	028862/2019
DANIZET FATHIMA RAMOS E SILVA ME ME	FSP-9832	M.TRANS	709.18.2834200	1	20/09/2018	031252/2019
DANTAS REPRESENTACAO DE RELOGIOS LTDA	EBL-4933	M.TRANS	709.18.2834134	1	20/09/2018	031226/2019
DANUBIA MOREIRA ALVES	EOM-1111	M.TRANS	709.18.2818261	1	10/09/2018	023816/2019
DANUSA MAIRA BIANCONI DI LASCIO	DKZ-0222	M.TRANS	709.18.2829683	1	20/09/2018	029196/2019
DANY ALBERT DAYAN	ETQ-8602	M.TRANS	709.18.2816191	1	10/09/2018	022807/2019
DANYEL JOIA SOARES	EPP-5154	M.TRANS	709.18.2824644	1	10/09/2018	027201/2019
DAPB REPRESENTACOES COMERCIAIS LTDA ME	API-9619	M.TRANS	709.18.2824654	1	10/09/2018	027206/2019
DAPHNE ZACHI	CTP-6187	M.TRANS	709.18.2830204	1	20/09/2018	029450/2019
DARCI FERREIRA DE LIMA FONSECA DE CARVAL	EDM-6435	M.TRANS	709.18.2819592	1	10/09/2018	024441/2019
DARCI FERREIRA DE LIMA FONSECA DE CARVAL	EDM-6435	M.TRANS	709.18.2839787	1	26/09/2018	033860/2019
DARCIO VIEIRA DE LIMA	FBI-7203	M.TRANS	709.18.2827919	1	20/09/2018	028354/2019
DARCY LUCIA BARBANTE DE OLIVEIRA	EPF-4365	M.TRANS	709.18.2826259	1	12/09/2018	027877/2019
DARCY LUCIA BARBANTE DE OLIVEIRA	EPF-4365	M.TRANS	709.18.2832058	1	20/09/2018	030349/2019
DARIO DA SILVA RODRIGUES	FJD-1431	M.TRANS	709.18.2823478	1	10/09/2018	026609/2019
DARIO GALINDO OLIVEIRA	GAQ-2346	M.TRANS	709.18.2817446	1	10/09/2018	023431/2019
DARIO PEREIRA DA SILVA	CVA-0874	M.TRANS	709.18.2835338	1	20/09/2018	031904/2019
DARIO VIEIRA LOPES	PYE-4017	M.TRANS	709.18.2817427	1	10/09/2018	023417/2019
DARLAN SOARES DE MELO	FIE-3597	M.TRANS	709.18.2820778	1	10/09/2018	025066/2019

DARYANE EUNICE GRANGER PEREIRA	FEB-8367	M.TRANS	709.18.2834712	1	20/09/2018	031471/2019
DATEC ABC EMPRESARIAL LTDA	DKN-4109	M.TRANS	709.18.2820785	1	10/09/2018	025070/2019
DAVI AUGUSTO FERNANDES	EEH-8684	M.TRANS	709.18.2836240	1	20/09/2018	032384/2019
DAVI BARBOSA NETO	DLP-0675	M.TRANS	709.18.2829119	1	20/09/2018	028939/2019
DAVI BATISTA BEZERRA	FHA-1784	M.TRANS	709.18.2827998	1	20/09/2018	028404/2019
DAVI BUENO MARTINS	FCY-5944	M.TRANS	709.18.2834800	1	20/09/2018	031534/2019
DAVI DO CARMO LOURENCO	EUH-4596	M.TRANS	709.18.2819968	1	10/09/2018	024628/2019
DAVI OSMAR RAGASSE	DOD-3848	M.TRANS	709.18.2823505	1	10/09/2018	026625/2019
DAVI OSMAR RAGASSE	DOD-3848	M.TRANS	709.18.2823686	1	10/09/2018	026724/2019
DAVI PEREIRA DA SILVA	EWE-4192	M.TRANS	709.18.2824656	1	10/09/2018	027208/2019
DAVI PEREIRA FERRARI	DGD-1577	M.TRANS	709.18.2836343	1	20/09/2018	032427/2019
DAVI RODRIGUES CAITANO	FKJ-7220	M.TRANS	709.18.2826095	1	12/09/2018	027796/2019
DAVI RODRIGUES CAITANO	FKJ-7220	M.TRANS	709.18.2832458	1	20/09/2018	030568/2019
DAVI RODRIGUES CAITANO	FKJ-7220	M.TRANS	709.18.2832537	1	20/09/2018	030614/2019
DAVI RODRIGUES CAITANO	FKJ-7220	M.TRANS	709.18.2832618	1	20/09/2018	030660/2019
DAVI RODRIGUES CAITANO	FKJ-7220	M.TRANS	709.18.2832619	1	20/09/2018	030661/2019
DAVI RODRIGUES CAITANO	FKJ-7220	M.TRANS	709.18.2848311	1	26/09/2018	038130/2019
DAVI XAVIER DE MACEDO	CHO-2180	M.TRANS	709.18.2843542	1	26/09/2018	035715/2019
DAVID ANDRESSON REINALDO PINTO	CXA-5344	M.TRANS	709.18.2850558	1	26/09/2018	039253/2019
DAVID APARECIDO SOUZA	MTX-3870	M.TRANS	709.18.2843636	1	26/09/2018	035767/2019
DAVID CRISTIANO DA SILVA PATELLI	PFE-4237	M.TRANS	709.18.2823625	1	10/09/2018	026685/2019
DAVID DA SILVA JERONIMO	HIO-2406	M.TRANS	709.18.2848978	1	26/09/2018	038448/2019
DAVID DE LACERDA GOMES	EQJ-7843	M.TRANS	709.18.2847871	1	26/09/2018	037891/2019
DAVID DUARTE	CTB-6664	M.TRANS	709.18.2821632	1	10/09/2018	025613/2019
DAVID GOMES DE ARAUJO	BOL-2175	M.TRANS	709.18.2847044	1	26/09/2018	037474/2019
DAVID GOMES DE MATOS	EHZ-9315	M.TRANS	709.18.2832209	1	20/09/2018	030434/2019
DAVID JEFFERSON DE AZEVEDO	HIX-9125	M.TRANS	709.18.2820231	1	10/09/2018	024763/2019
DAVID LUIZ DA SILVA	DDP-1382	M.TRANS	709.18.2826459	1	12/09/2018	027965/2019
DAVID MAICON FRANCO DE GODOY	DJA-7348	M.TRANS	709.18.2832152	1	20/09/2018	030407/2019
DAVID MAICON FRANCO DE GODOY	DXO-1800	M.TRANS	709.18.2835563	1	20/09/2018	032038/2019
DAVID RAPHAEL GOMES	ENL-9707	M.TRANS	709.18.2825887	1	12/09/2018	027667/2019
DAVID RIBEIRO DE NOVAES	CIV-9548	M.TRANS	709.18.2828407	1	20/09/2018	028598/2019
DAVID RODRIGUES DE OLIVEIRA	FKT-4754	M.TRANS	709.18.2821017	1	10/09/2018	025197/2019
DAVID RODRIGUES DE OLIVEIRA	FKT-4754	M.TRANS	709.18.2821250	1	10/09/2018	025350/2019
DAVID RODRIGUES DE OLIVEIRA	FKT-4754	M.TRANS	709.18.2821257	1	10/09/2018	025353/2019
DAVID RODRIGUES DE OLIVEIRA	FKT-4754	M.TRANS	709.18.2821306	1	10/09/2018	025388/2019
DAVID RODRIGUES DE OLIVEIRA	FKT-4754	M.TRANS	709.18.2826026	1	12/09/2018	027748/2019
DAVID RODRIGUES DE OLIVEIRA	FKT-4754	M.TRANS	709.18.2826074	1	12/09/2018	027782/2019
DAVID RODRIGUES DE OLIVEIRA	FKT-4754	M.TRANS	709.18.2826282	1	12/09/2018	027889/2019
DAVID SESCO FERRARI	FEK-5025	M.TRANS	709.18.2841413	1	26/09/2018	034697/2019
DAVID SILVA PITON	BNI-1240	M.TRANS	709.18.2824534	1	10/09/2018	027140/2019
DAVILSON MENDONCA	FQE-3713	M.TRANS	709.18.2831470	1	20/09/2018	030049/2019
DAVYS DA SILVA	EGD-2727	M.TRANS	709.18.2816080	1	10/09/2018	022755/2019
DAWDSON TEDERICHE VIZIBELLI	DUP-4917	M.TRANS	709.18.2820316	1	10/09/2018	024807/2019
DAYAME PAVAN PECHININ	EBI-6364	M.TRANS	709.18.2829063	1	20/09/2018	028910/2019
DAYANE CAROLINE DOS SANTOS	EFY-0465	M.TRANS	709.18.2828259	1	20/09/2018	028527/2019
DAYANE DAWILLES ALCENO DA SILVA	IMR-6120	M.TRANS	709.18.2828244	1	20/09/2018	028522/2019
DAYANE DAWILLES ALCENO DA SILVA	IMR-6120	M.TRANS	709.18.2838997	1	26/09/2018	033458/2019
DAYANE LOPES PEIXOTO DE MESQUITA	EQB-5042	M.TRANS	709.18.2836107	1	20/09/2018	032309/2019
DAYANE PRADO MOREIRA	EPP-7384	M.TRANS	709.18.2850125	1	26/09/2018	039043/2019
DAYSEANE DOS SANTOS OLIVEIRA	EYC-2067	M.TRANS	709.18.2816419	1	10/09/2018	022913/2019
DE LEONE MATERIAIS PARA CONSTRUCCOES LTDA	BVY-8945	M.TRANS	709.18.2819497	1	10/09/2018	024403/2019
DEA RITA REIS	CKQ-8316	M.TRANS	709.18.2841479	1	26/09/2018	034722/2019
DEBORA APARECIDA DA SILVA SANTOS	DQZ-0605	M.TRANS	709.18.2824742	1	10/09/2018	027258/2019
DEBORA APARECIDA DE PAULA	DNU-6961	M.TRANS	709.18.2840020	1	26/09/2018	033979/2019
DEBORA BARCELLOS DE FARIAS	EWR-3799	M.TRANS	709.18.2837282	1	20/09/2018	032926/2019
DEBORA BISPO RAMIRES	DCF-9944	M.TRANS	709.18.2843075	1	26/09/2018	035492/2019
DEBORA CAMILA SANTOS SILVA	EQQ-5132	M.TRANS	709.18.2844234	1	26/09/2018	036085/2019
DEBORA CRISTIANE GUIMARAES	AFW-7398	M.TRANS	709.18.2823946	1	10/09/2018	026845/2019
DEBORA CRISTINA AUGUSTO	FFS-8116	M.TRANS	709.18.2830042	1	20/09/2018	029380/2019
DEBORA CRISTINA AUGUSTO	FFS-8116	M.TRANS	709.18.2830324	1	20/09/2018	029514/2019
DEBORA CRISTINA DA SILVA FERREIRA	DUP-9704	M.TRANS	709.18.2822091	1	10/09/2018	025898/2019
DEBORA CRISTINA JESUS DA SILVA	EXM-0301	M.TRANS	709.18.2846999	1	26/09/2018	037445/2019
DEBORA CRISTINA PEREIRA DA SILVA	EAL-6192	M.TRANS	709.18.2846967	1	26/09/2018	037424/2019
DEBORA DE ALCANTARA RULKOWSKI	GHD-2104	M.TRANS	709.18.2829898	1	20/09/2018	029309/2019
DEBORA DE OLIVEIRA BRAGA	CBP-5512	M.TRANS	709.18.2820099	1	10/09/2018	024691/2019
DEBORA DO CARMO	FRX-3845	M.TRANS	709.18.2818204	1	10/09/2018	023786/2019
DEBORA FIBRA	GIO-6135	M.TRANS	709.18.2848557	1	26/09/2018	038231/2019
DEBORA GREGORIO GONZALEZ	EBV-2903	M.TRANS	709.18.2831478	1	20/09/2018	030056/2019
DEBORA LUCIA PEREIRA DE AZEVEDO	DWO-7365	M.TRANS	709.18.2842818	1	26/09/2018	035365/2019
DEBORA MACHADO VIEIRA	BZC-9610	M.TRANS	709.18.2820601	1	10/09/2018	024968/2019
DEBORA MACHADO VIEIRA	BZC-9610	M.TRANS	709.18.2821167	1	10/09/2018	025297/2019
DEBORA MARTINS CARDOSO	DIQ-2270	M.TRANS	709.18.2821137	1	10/09/2018	025278/2019
DEBORA MATTOS GRANA	EIY-7883	M.TRANS	709.18.2840031	1	26/09/2018	033984/2019
DEBORA MENDONCA CORREIA	AZU-3401	M.TRANS	709.18.2828025	1	20/09/2018	028416/2019
DEBORA MENEZES DE SOUZA	ELD-6691	M.TRANS	709.18.2823284	1	10/09/2018	026513/2019
DEBORA OLIVEIRA DA SILVA	MSS-8211	M.TRANS	709.18.2840908	1	26/09/2018	034435/2019
DEBORA OLIVEIRA DA SILVA	MSS-8211	M.TRANS	709.18.2840914	1	26/09/2018	034436/2019
DEBORA PANSARELLI	BUF-6511	M.TRANS	709.18.2817975	1	10/09/2018	023675/2019
DEBORA RAQUEL GAGLIARDO BRANBILA	EUH-7647	M.TRANS	709.18.2825772	1	12/09/2018	027620/2019
DEBORA REGINA SANTOS NASCIMENTO	DWE-5125	M.TRANS	709.18.2822417	1	10/09/2018	026061/2019
DEBORA REIS DA SILVA	ESZ-1322	M.TRANS	709.18.2848514	1	26/09/2018	038217/2019

DEBORA ROCHA DE ALMEIDA SILVA	EFY-2293	M.TRANS	709.18.2819307	1	10/09/2018	024324/2019
DEBORA SANTANA DE SOUZA	BAN-9546	M.TRANS	709.18.2840075	1	26/09/2018	034011/2019
DECELES LEMOS VILAR	DXU-3607	M.TRANS	709.18.2821866	1	10/09/2018	025770/2019
DECIO CLEMENTINO ORTOLAN	EMH-4481	M.TRANS	709.18.2850719	1	26/09/2018	039358/2019
DECIO DE LIMA SILVA	CVM-7916	M.TRANS	709.18.2821695	1	10/09/2018	025655/2019
DECIO FRANCISCO ANTONIO FILHO	EDO-6518	M.TRANS	709.18.2848030	1	26/09/2018	037990/2019
DECIO PIRES FERREIRA	HJM-4651	M.TRANS	709.18.2822854	1	10/09/2018	026296/2019
DEICY ELIANA MARIN MORENO	EJN-0873	M.TRANS	709.18.2838619	1	26/09/2018	033275/2019
DEIDIJANE SILVA SOUZA	EXL-2327	M.TRANS	709.18.2828793	1	20/09/2018	028779/2019
DEISE CASTILHO PIRES FIDELIS	FFV-7552	M.TRANS	709.18.2820183	1	10/09/2018	024737/2019
DEISE DA SILVA OLIVEIRA	DXQ-2202	M.TRANS	709.18.2825966	1	12/09/2018	027712/2019
DEISE DA SILVA SANTOS	FOC-5799	M.TRANS	709.18.2849924	1	26/09/2018	038954/2019
DEISE DE FIGUEIREDO ROCHA	ENF-0467	M.TRANS	709.18.2846508	1	26/09/2018	037188/2019
DEISE LUCI DOS ANJOS	HFR-7396	M.TRANS	709.18.2827886	1	20/09/2018	028341/2019
DEISE LUCI DOS ANJOS	HFR-7396	M.TRANS	709.18.2850787	1	26/09/2018	039395/2019
DEISE LUCY DE OLIVEIRA LEMES	DYF-6995	M.TRANS	709.18.2848261	1	26/09/2018	038107/2019
DEIVID BEZERRA DE CARVALHO	DIP-2357	M.TRANS	709.18.2822824	1	10/09/2018	026278/2019
DEIVID DA SILVA NUNES	ONY-5820	M.TRANS	709.18.2825159	1	12/09/2018	027309/2019
DEIVID FERREIRA DO NASCIMENTO	GFE-6959	M.TRANS	709.18.2830049	1	20/09/2018	029385/2019
DEIVID MACENA DE ARAUJO	EDU-2119	M.TRANS	709.18.2838333	1	26/09/2018	033137/2019
DEIVID RICARDI GALHARDI	FVF-7529	M.TRANS	709.18.2819341	1	10/09/2018	024340/2019
DEIVISON MEDEIROS	FYT-3235	M.TRANS	709.18.2821491	1	10/09/2018	025516/2019
DELANEY ROSA SALGADO RIZZO	CPX-7832	M.TRANS	709.18.2816959	1	10/09/2018	023175/2019
DELCI PORFIRIO CARDOSO	CLB-8350	M.TRANS	709.18.2841782	1	26/09/2018	034859/2019
DELIA IGNACIO NINA	DKV-9434	M.TRANS	709.18.2832608	1	20/09/2018	030656/2019
DELLANA JULYANA TEIXEIRA GARCIA	ERU-1056	M.TRANS	709.18.2820151	1	10/09/2018	024718/2019
DELLANA JULYANA TEIXEIRA GARCIA	ERU-1056	M.TRANS	709.18.2831635	1	20/09/2018	030136/2019
DELMA FINOTTI OLIVEIRA DA SILVA	EIA-8656	M.TRANS	709.18.2819641	1	10/09/2018	024465/2019
DELMA FINOTTI OLIVEIRA DA SILVA	EIA-8656	M.TRANS	709.18.2839086	1	26/09/2018	033507/2019
DELTRA C E M I EXPORT DE EQUIP IND	EYQ-9233	M.TRANS	709.18.2840576	1	26/09/2018	034257/2019
DELTRA C E M I EXPORT DE EQUIP IND	EYQ-9233	M.TRANS	709.18.2840580	1	26/09/2018	034260/2019
DELZA AUGUSTA GUEDES DO AMARAL	AYT-9543	M.TRANS	709.18.2841459	1	26/09/2018	034711/2019
DELZA MARIA DE OLIVEIRA	HLP-5558	M.TRANS	709.18.2846947	1	26/09/2018	037412/2019
DEMERMAL CONCEICAO DA SILVA	AEO-6988	M.TRANS	709.18.2841340	1	26/09/2018	034658/2019
DEMETRIO NEVES DE SOUZA NETO	DLW-4836	M.TRANS	709.18.2828756	1	20/09/2018	028763/2019
DEMETRIOS JULIANO ZANINI	FAA-9899	M.TRANS	709.18.2828152	1	20/09/2018	028481/2019
DEMETRIUS ARELLARO	DOM-8597	M.TRANS	709.18.2847619	1	26/09/2018	037755/2019
DEMETRIUS DO CARMO	FJT-5596	M.TRANS	709.18.2816274	1	10/09/2018	022848/2019
DEMISVALTER CARVALHO ARAUJO	EFB-9416	M.TRANS	709.18.2841723	1	26/09/2018	034833/2019
DENILSON AGUIAR DA SILVA	FML-6349	M.TRANS	709.18.2849033	1	26/09/2018	038477/2019
DENILSON DE ALMEIDA	CLR-8552	M.TRANS	709.18.2817528	1	10/09/2018	023474/2019
DENILSON GALEGO	APY-6689	M.TRANS	709.18.2840230	1	26/09/2018	034083/2019
DENILSON RAEDER	EKF-3710	M.TRANS	709.18.2840592	1	26/09/2018	034265/2019
DENILSON RAEDER	EKF-3710	M.TRANS	709.18.2840604	1	26/09/2018	034271/2019
DENILSON RAEDER	EKF-3710	M.TRANS	709.18.2843685	1	26/09/2018	035794/2019
DENILSON SOARES DE SOUZA	EWJ-4258	M.TRANS	709.18.2835454	1	20/09/2018	031976/2019
DENIR APARECIDO FURTUOSO DA COSTA	CHO-8088	M.TRANS	709.18.2822589	1	10/09/2018	026156/2019
DENIS ARAUJO DA SILVA	BMA-7980	M.TRANS	709.18.2846715	1	26/09/2018	037291/2019
DENIS BERNARDINO HYODO	EAE-9144	M.TRANS	709.18.2825868	1	12/09/2018	027660/2019
DENIS CONSTANTINO	DCE-0842	M.TRANS	709.18.2842806	1	26/09/2018	035357/2019
DENIS DE SOUZA ALVES	DEF-3610	M.TRANS	709.18.2817356	1	10/09/2018	023376/2019
DENIS DUARTE OLIVEIRA	EWM-8727	M.TRANS	709.18.2822756	1	10/09/2018	026241/2019
DENIS EDUARDO SANTIAGO PEREZ	FGC-3495	M.TRANS	709.18.2843290	1	26/09/2018	035600/2019
DENIS FARIA GOIS	FRO-1129	M.TRANS	709.18.2839417	1	26/09/2018	033667/2019
DENIS FERNANDO MARTINS	CJP-8814	M.TRANS	709.18.2841469	1	26/09/2018	034716/2019
DENIS HENRIQUE QUITO FERREIRA	ESR-6655	M.TRANS	709.18.2847947	1	26/09/2018	037939/2019
DENIS LEONE CONCEICAO	DYZ-7903	M.TRANS	709.18.2817121	1	10/09/2018	023251/2019
DENIS MENDES DE MATOS	BUO-8648	M.TRANS	709.18.2823469	1	10/09/2018	026602/2019
DENIS PICHELLI	GBN-8953	M.TRANS	709.18.2841444	1	26/09/2018	034707/2019
DENIS RODRIGUES DE SOUZA	FFG-8529	M.TRANS	709.18.2815853	1	10/09/2018	022647/2019
DENIS TAMEIRAO SANT ANA	GOW-7116	M.TRANS	709.18.2849172	1	26/09/2018	038557/2019
DENIS XAVIER DE PAULA	PWE-9424	M.TRANS	709.18.2848859	1	26/09/2018	038379/2019
DENISE APARECIDA BATISTA MENDES	DFU-1489	M.TRANS	709.18.2847445	1	26/09/2018	037668/2019
DENISE APARECIDA LINARES	DQJ-1315	M.TRANS	709.18.2848982	1	26/09/2018	038448/2019
DENISE AUDREY RODRIGUES FONSECA	FAP-8927	M.TRANS	709.18.2828933	1	20/09/2018	028842/2019
DENISE BARREIROS FERNANDES	EMU-2449	M.TRANS	709.18.2817352	1	10/09/2018	023373/2019
DENISE DE CARVALHO GOMES MARIA	EBS-3535	M.TRANS	709.18.2840598	1	26/09/2018	034266/2019
DENISE DE SOUSA SILVA	BWV-2882	M.TRANS	709.18.2827690	1	20/09/2018	028249/2019
DENISE DE TOLEDO	EBN-7184	M.TRANS	709.18.2838636	1	26/09/2018	033286/2019
DENISE DI GIORGIO	FKG-9695	M.TRANS	709.18.2837229	1	20/09/2018	032898/2019
DENISE ELISETE MACHADO DE ASSIS	AYL-4579	M.TRANS	709.18.2818601	1	10/09/2018	023973/2019
DENISE GABRIELA ZANINI CANOVAS	KZV-5720	M.TRANS	709.18.2819664	1	10/09/2018	024478/2019
DENISE GOMES MEIRELLES	ADM-9333	M.TRANS	709.18.2821510	1	10/09/2018	025528/2019
DENISE GOMES MEIRELLES	ADM-9333	M.TRANS	709.18.2835034	1	20/09/2018	031693/2019
DENISE GOMES MEIRELLES	ADM-9333	M.TRANS	709.18.2846448	1	26/09/2018	037145/2019
DENISE GOMES MEIRELLES	ADM-9333	M.TRANS	709.18.2846524	1	26/09/2018	037202/2019
DENISE GOVEIA BANZA	FHA-5715	M.TRANS	709.18.2848450	1	26/09/2018	038190/2019
DENISE JUSTO CHAMMA	DJJ-7575	M.TRANS	709.18.2848317	1	26/09/2018	038133/2019
DENISE LANFREDI TOSETTI HILLS LOPES	FSA-9863	M.TRANS	709.18.2840477	1	26/09/2018	034204/2019
DENISE LIMA VACCARI	EAE-2962	M.TRANS	709.18.2823630	1	10/09/2018	026688/2019
DENISE MARTINO DA CRUZ	EAT-1197	M.TRANS	709.18.2825190	1	12/09/2018	027325/2019
DENISE MARTINS REIS AURICCHIO	ETG-1993	M.TRANS	709.18.2832026	1	20/09/2018	030329/2019

DENISE MARTINS REIS AURICCHIO	ETG-1993	M.TRANS	709.18.2838842	1	26/09/2018	033390/2019
DENISE PAULICE VALDEMARIN	FSA-4313	M.TRANS	709.18.2835710	1	20/09/2018	032112/2019
DENISE PAULINI MONTEIRO	FZF-3313	M.TRANS	709.18.2836371	1	20/09/2018	032445/2019
DENISE RAMOS DOS SANTOS	CNC-8811	M.TRANS	709.18.2846716	1	26/09/2018	037292/2019
DENISE SILVA DO NASCIMENTO	EQF-2742	M.TRANS	709.18.2830916	1	20/09/2018	029810/2019
DENISE THAIS DE AQUINO	EQX-7163	M.TRANS	709.18.2825621	1	12/09/2018	027532/2019
DENISE VALERIA TEIXEIRA DA SILVA	PZJ-5859	M.TRANS	709.18.2849747	1	26/09/2018	038869/2019
DENIZETE MARIA DA SILVA	NMS-6858	M.TRANS	709.18.2820371	1	10/09/2018	024841/2019
DENNER CARLOS DOS SANTOS	EWQ-5284	M.TRANS	709.18.2847737	1	26/09/2018	037822/2019
DENNER MORAIS SANTANA	FVR-5007	M.TRANS	709.18.2826943	1	12/09/2018	028177/2019
DENNIS AMARAL DE SOUSA	DDS-7646	M.TRANS	709.18.2821761	1	10/09/2018	025705/2019
DENNIS AMARAL DE SOUSA	DDS-7646	M.TRANS	709.18.2824778	1	10/09/2018	027280/2019
DENNIS AMARAL DE SOUSA	DDS-7646	M.TRANS	709.18.2846402	1	26/09/2018	037111/2019
DENNIS MOBILE COSTA VEICULOS EIRELI ME	EPK-6554	M.TRANS	709.18.2825632	1	12/09/2018	027538/2019
DENNYS DUARTE	FNA-1394	M.TRANS	709.18.2816333	1	10/09/2018	022870/2019
DENTAL MOEMA COM MAT PROD ODONT LTDA ME	EZP-0743	M.TRANS	709.18.2829508	1	20/09/2018	029116/2019
DEOCECIO DE SOUSA SANTOS	NGB-5305	M.TRANS	709.18.2826496	1	12/09/2018	027963/2019
DEOLINDA APARECIDA LANTIN	DZH-9547	M.TRANS	709.18.2838951	1	26/09/2018	033437/2019
DERCIO GIL	EKQ-8750	M.TRANS	709.18.2842703	1	26/09/2018	035302/2019
DERIVALDO DA SILVA	COY-1377	M.TRANS	709.18.2848402	1	26/09/2018	038171/2019
DERIVALDO VICENTE DOS SANTOS	BFI-7717	M.TRANS	709.18.2837129	1	20/09/2018	032842/2019
DERLI LOZANO BONILHA	EZL-6766	M.TRANS	709.18.2817529	1	10/09/2018	023473/2019
DERMEVAL ARAUJO SANTOS	FGE-8294	M.TRANS	709.18.2850230	1	26/09/2018	039082/2019
DERMIVAL VALVERDE JUNIOR	FBX-3831	M.TRANS	709.18.2828204	1	20/09/2018	028500/2019
DERVANI PEREIRA DOS SANTOS	GDU-2506	M.TRANS	709.18.2841820	1	26/09/2018	034871/2019
DESIGNATA MANUTENCAO EM GERAL LTDA	FME-4534	M.TRANS	709.18.2834236	1	20/09/2018	031272/2019
DESTAQUE DIST DE VEIC E PECAS LTDA	FFA-3385	M.TRANS	709.18.2845643	1	26/09/2018	036802/2019
DETECT AUTOMACAO LTDA ME	FDK-3603	M.TRANS	709.18.2845138	1	26/09/2018	036606/2019
DEUCIVANIA PUTENCIAL DA COSTA	BIU-2320	M.TRANS	709.18.2816530	1	10/09/2018	022976/2019
DEUSDEDIT PEDRON ROLIM DE ALCANTARA	DIF-5646	M.TRANS	709.18.2847872	1	26/09/2018	037892/2019
DEUSDETE DA CUNHA SILVA SOUZA	DYC-7816	M.TRANS	709.18.2844953	1	26/09/2018	036493/2019
DEUGGESSI SAMPAIO DE OLIVEIRA	FOK-3971	M.TRANS	709.18.2818177	1	10/09/2018	023773/2019
DEUZENI MARIA DE JESUS PEREIRA LUCENA ME	FFX-1776	M.TRANS	709.18.2832992	1	20/09/2018	030812/2019
DEVAIR CASSARO	GII-8957	M.TRANS	709.18.2830879	1	20/09/2018	029790/2019
DEVANIL MIOLA	PYW-2451	M.TRANS	709.18.2816284	1	10/09/2018	022851/2019
DEVANIR BUENO DE OLIVEIRA	FGN-6843	M.TRANS	709.18.2826870	1	12/09/2018	028133/2019
DEZONEIDA TEIXEIRA DE A OLIVEIRA	FBZ-9108	M.TRANS	709.18.2819542	1	10/09/2018	024417/2019
DGS BOOKS LTDA EPP	EVY-9534	M.TRANS	709.18.2834174	1	20/09/2018	031245/2019
DIA BRASIL SOCIEDADE LIMITADA	FOO-5485	M.TRANS	709.18.2844222	1	26/09/2018	036076/2019
DIADEMA ANDAIMES LTDA	DQJ-7075	M.TRANS	709.18.2841296	1	26/09/2018	034627/2019
DIAMAN BEARS FERRAMENTAS DIAMANTADAS LTDA ME	OMQ-2818	M.TRANS	709.18.2841973	1	26/09/2018	034951/2019
DIAMAN BEARS FERRAMENTAS DIAMANTADAS LTDA ME	EMH-0820	M.TRANS	709.18.2846818	1	26/09/2018	037352/2019
DIANA DE PAULA DA SILVA BEZERRA	DXE-3336	M.TRANS	709.18.2830568	1	20/09/2018	029644/2019
DIANA MARIA DE LIMA	FKX-4706	M.TRANS	709.18.2819280	1	10/09/2018	024311/2019
DIANA SANTANA DE OLIVEIRA	FAB-1628	M.TRANS	709.18.2837262	1	20/09/2018	032916/2019
DIBENS LEASING SA ARR MERCANTIL	DOO-6082	M.TRANS	709.18.2834817	1	20/09/2018	031546/2019
DIBENS LEASING SA ARR MERCANTIL	EDB-8759	M.TRANS	709.18.2835284	1	20/09/2018	031872/2019
DIBENS LEASING SA ARR MERCANTIL	EDB-8759	M.TRANS	709.18.2835301	1	20/09/2018	031884/2019
DIBENS LEASING SA ARR MERCANTIL	DQK-4515	M.TRANS	709.18.2844098	1	26/09/2018	036013/2019
DIEGO ACCIARITO	EJF-7874	M.TRANS	709.18.2828892	1	20/09/2018	028826/2019
DIEGO ALBERTO TOFOLE DA SILVA	ELG-4696	M.TRANS	709.18.2827692	1	20/09/2018	028250/2019
DIEGO ALMEIDA DE SOUZA	BIU-2622	M.TRANS	709.18.2818449	1	10/09/2018	023897/2019
DIEGO ALVES DE OLIVEIRA	DZE-8346	M.TRANS	709.18.2844339	1	26/09/2018	036155/2019
DIEGO APARECIDO DOS SANTOS SILVA	FVX-4659	M.TRANS	709.18.2826105	1	12/09/2018	027805/2019
DIEGO BARBOSA VASCONCELOS	PZR-8401	M.TRANS	709.18.2831329	1	20/09/2018	029978/2019
DIEGO CESAR DE GIOVANI	EAE-7389	M.TRANS	709.18.2839756	1	26/09/2018	033847/2019
DIEGO DA SILVA SANTOS	ANN-3602	M.TRANS	709.18.2816722	1	10/09/2018	023067/2019
DIEGO DA SILVA SANTOS	ANN-3602	M.TRANS	709.18.2823077	1	10/09/2018	026406/2019
DIEGO DE ALMEIDA LIMA	BZW-0213	M.TRANS	709.18.2847005	1	26/09/2018	037450/2019
DIEGO DE ANDRADE ALVES SILVA	IVI-8410	M.TRANS	709.18.2847441	1	26/09/2018	037666/2019
DIEGO DE AQUINO	FUT-5836	M.TRANS	709.18.2817358	1	10/09/2018	023378/2019
DIEGO DE OLIVEIRA GONCALVES	HOV-0816	M.TRANS	709.18.2835956	1	20/09/2018	032235/2019
DIEGO DEVIA OLIVEIRA	OWR-2717	M.TRANS	709.18.2826603	1	12/09/2018	028020/2019
DIEGO DOS SANTOS RIBEIRO	FKI-2806	M.TRANS	709.18.2818425	1	10/09/2018	023885/2019
DIEGO DOS SANTOS RIBEIRO	FKI-2806	M.TRANS	709.18.2839816	1	26/09/2018	033873/2019
DIEGO FELIPE DE SOUZA	FRH-8074	M.TRANS	709.18.2828954	1	20/09/2018	028855/2019
DIEGO FROIS DE SOUZA	CAR-9330	M.TRANS	709.18.2821912	1	10/09/2018	025801/2019
DIEGO GABRIEL OLIVEIRA	FGP-6431	M.TRANS	709.18.2840242	1	26/09/2018	034089/2019
DIEGO GOMES AGRIPINO	DQZ-5503	M.TRANS	709.18.2820461	1	10/09/2018	024889/2019
DIEGO HENRIQUE DOS SANTOS	CZP-5001	M.TRANS	709.18.2818549	1	10/09/2018	023946/2019
DIEGO HENRIQUE SILVA	FQG-4973	M.TRANS	709.18.2822182	1	10/09/2018	025940/2019
DIEGO IBRAHIM DUARTE JARUCHE	EXZ-8297	M.TRANS	709.18.2817667	1	10/09/2018	023534/2019
DIEGO IGNACIO PEREIRA	ECS-7602	M.TRANS	709.18.2823250	1	10/09/2018	026493/2019
DIEGO KATSUMI HIRAISHI FERREIRA	EIE-5416	M.TRANS	709.18.2824681	1	10/09/2018	027227/2019
DIEGO LIMA TAVARES	DSG-1340	M.TRANS	709.18.2843824	1	26/09/2018	035856/2019
DIEGO LOURENCO CONSTANTE DA SILVA	DAD-3722	M.TRANS	709.18.2821213	1	10/09/2018	025325/2019
DIEGO MALAMAN FERNANDES	EZS-2691	M.TRANS	709.18.2817836	1	10/09/2018	023614/2019
DIEGO MARCOS ALMEIDA BORGES DE MOURA	DBQ-6960	M.TRANS	709.18.2822540	1	10/09/2018	026132/2019
DIEGO MARTINS ALMEIDA	ETP-2146	M.TRANS	709.18.2837476	1	20/09/2018	033034/2019
DIEGO NUNES PEDROSO	DUB-2122	M.TRANS	709.18.2831926	1	20/09/2018	030270/2019
DIEGO OLIVEIRA DE SANTANA	DRW-0588	M.TRANS	709.18.2840532	1	26/09/2018	034228/2019
DIEGO PANDOLPHO MUNIZ	DOS-5411	M.TRANS	709.18.2823673	1	10/09/2018	026715/2019

DIEGO PEDRO DA SILVA	ABW-7422	M.TRANS	709.18.2832252	1	20/09/2018	030460/2019
DIEGO PEREIRA DA SILVA	CEF-2750	M.TRANS	709.18.2840534	1	26/09/2018	034229/2019
DIEGO PIZZOTTI MONTONE	PWG-3042	M.TRANS	709.18.2821032	1	10/09/2018	025205/2019
DIEGO RESENDE DE ASSIS	GLB-8621	M.TRANS	709.18.2849282	1	26/09/2018	038616/2019
DIEGO RIBEIRO DOS REIS	CTV-6542	M.TRANS	709.18.2841326	1	26/09/2018	034649/2019
DIEGO RODOLPHO DUARTE DOS SANTOS	FBO-5247	M.TRANS	709.18.2843875	1	26/09/2018	035886/2019
DIEGO RODRIGO DE OLIVEIRA	EDS-0904	M.TRANS	709.18.2817597	1	10/09/2018	023507/2019
DIEGO RODRIGUES DA MOTTA	EVT-5985	M.TRANS	709.18.2826591	1	12/09/2018	028016/2019
DIEGO RODRIGUES MACHADO	EJN-5982	M.TRANS	709.18.2835517	1	20/09/2018	032010/2019
DIEGO SANTOS	DAD-2597	M.TRANS	709.18.2835011	1	20/09/2018	031675/2019
DIEGO SILVA CHAVES	EEK-2723	M.TRANS	709.18.2843111	1	26/09/2018	035512/2019
DIEGO SILVA VIEIRA	DFE-8709	M.TRANS	709.18.2818979	1	10/09/2018	024154/2019
DIEGO SOARES DE MELO	JHN-0435	M.TRANS	709.18.2824130	1	10/09/2018	026939/2019
DIEGO SOFILIO CARRILLO	DDI-1124	M.TRANS	709.18.2828113	1	20/09/2018	028462/2019
DIEGO SOUZA OLIVEIRA	FJW-1174	M.TRANS	709.18.2841041	1	28/09/2018	034505/2019
DIEGO TEIXEIRA DE AMORIM	FAL-9785	M.TRANS	709.18.2839366	1	26/09/2018	033641/2019
DIEGO TEIXEIRA DE AMORIM	FAL-9785	M.TRANS	709.18.2848907	1	26/09/2018	038410/2019
DIEGO VINICIUS GOMES KLINGER ALMEIDA	EBU-5565	M.TRANS	709.18.2824115	1	10/09/2018	026931/2019
DIGITAL B PREST SERV ADMINISTRATIVO EIRE	PVC-6183	M.TRANS	709.18.2845565	1	26/09/2018	036773/2019
DIJAMIR NUNES	EBS-1320	M.TRANS	709.18.2823995	1	10/09/2018	026872/2019
DILCELIA SABINO CRUZ	EOT-4017	M.TRANS	709.18.2820010	1	10/09/2018	024650/2019
DILECTA DISTRIBUIDORA DE PROD DE HIGIENE LTDA	FVO-8346	M.TRANS	709.18.2833991	1	20/09/2018	031162/2019
DILEMAR DE OLIVEIRA SENA	BOT-8997	M.TRANS	709.18.2837134	1	20/09/2018	032847/2019
DILSON SEVERINO DA SILVA	BSU-9574	M.TRANS	709.18.2823297	1	10/09/2018	026518/2019
DILZA TEREZINHA PRUNES FIGUEIREDO	AMD-7988	M.TRANS	709.18.2821702	1	10/09/2018	035659/2019
DIMAS DE JESUS PEREIRA	BNR-9166	M.TRANS	709.18.2842867	1	26/09/2018	035392/2019
DIMAS NATAL FERNANDES CORREA	DNV-3703	M.TRANS	709.18.2821516	1	10/09/2018	025532/2019
DIMAURO MARCELO DE OLIVEIRA	PYA-6498	M.TRANS	709.18.2847875	1	26/09/2018	037894/2019
DIMENSAO CONSULTORIA EMPRESARIAL LTDA	DUG-2884	M.TRANS	709.18.2845390	1	28/09/2018	036714/2019
DIMITRI ZACARI IBRAHIM	EPK-6192	M.TRANS	709.18.2843893	1	26/09/2018	035896/2019
DINHAUTO AUTOMOVEIS LTDA	EFX-4709	M.TRANS	709.18.2845808	1	26/09/2018	036863/2019
DINNIL IND DE ISOLANTES TERMICOS LTDA	GCD-6353	M.TRANS	709.18.2831103	1	20/09/2018	029874/2019
DINO ADMINISTRACAO E PARTICIPACOES LTDA	GAD-8370	M.TRANS	709.18.2833141	1	20/09/2018	030855/2019
DIOPENES ALEX DAS NEVES	CAJ-9215	M.TRANS	709.18.2841825	1	26/09/2018	034876/2019
DIOPENES DOS SANTOS CASTRO	BNR-2008	M.TRANS	709.18.2832628	1	20/09/2018	030668/2019
DIOPENES GOMES NEDINA	EY-0193	M.TRANS	709.18.2847258	1	26/09/2018	037584/2019
DIOGO AUGUSTO VALENCA MONTEIRO	DCM-5915	M.TRANS	709.18.2850907	1	26/09/2018	039467/2019
DIOGO CARDOSO SAMPAIO	CMA-9699	M.TRANS	709.18.2850784	1	26/09/2018	039394/2019
DIOGO DA CRUZ ROCHA	FNH-4365	M.TRANS	709.18.2826059	1	12/09/2018	027772/2019
DIOGO DE ASSIS CRUZ	GEF-3340	M.TRANS	709.18.2838362	1	26/09/2018	031153/2019
DIOGO DE CASTRO BARBOSA	HFU-7444	M.TRANS	709.18.2840276	1	26/09/2018	034107/2019
DIOGO DE FRANCA ANTUNES	LXJ-8308	M.TRANS	709.18.2816335	1	10/09/2018	022872/2019
DIOGO DE FRANCA ANTUNES	LXJ-8308	M.TRANS	709.18.2835916	1	20/09/2018	032218/2019
DIOGO DE SOUSA CRUZ	DMZ-0757	M.TRANS	709.18.2849381	1	26/09/2018	038673/2019
DIOGO DE SOUZA CRUZ	FWV-3370	M.TRANS	709.18.2844158	1	26/09/2018	036046/2019
DIOGO DOMINGUES DO NASCIMENTO	FEP-1334	M.TRANS	709.18.2816051	1	10/09/2018	022741/2019
DIOGO FERNANDO ALVES SOUTO	EFN-8816	M.TRANS	709.18.2830092	1	20/09/2018	028940/2019
DIOGO GONCALVES SEPULVIDA	CDP-0198	M.TRANS	709.18.2817740	1	10/09/2018	023566/2019
DIOGO GUEDES DA SILVA	HLH-6687	M.TRANS	709.18.2824633	1	10/09/2018	027196/2019
DIOGO MARIANO DE MORAES	DSI-7907	M.TRANS	709.18.2823836	1	10/09/2018	026799/2019
DIOGO MATEUS GONCALVES	DSX-3978	M.TRANS	709.18.2822665	1	10/09/2018	026193/2019
DIOGO RODRIGUES DA ROCHA	GVS-9591	M.TRANS	709.18.2820352	1	10/09/2018	024830/2019
DIOGO RODRIGUES DA ROCHA	GVS-9591	M.TRANS	709.18.2823580	1	10/09/2018	026662/2019
DIOGO RODRIGUES FLORENCIO	CFO-5311	M.TRANS	709.18.2821817	1	10/09/2018	025739/2019
DIOGO SOUZA FERNANDES	FZZ-8432	M.TRANS	709.18.2838905	1	26/09/2018	033419/2019
DIOGO TOMAS FIGUEIREDO	LSD-8321	M.TRANS	709.18.2815541	1	10/09/2018	022502/2019
DIOGO TOMAS FIGUEIREDO	LSD-8321	M.TRANS	709.18.2827928	1	20/09/2018	028361/2019
DIOMAR ROMERO VIEIRA	FQJ-7645	M.TRANS	709.18.2840013	1	26/09/2018	033977/2019
DIONE LEONARDO	DMR-8208	M.TRANS	709.18.2829578	1	20/09/2018	029145/2019
DIONISIO GONZAGA DE SOUSA	ECO-2531	M.TRANS	709.18.2824440	1	10/09/2018	027088/2019
DIPALMA COM D E LOG DE P A LTDA	NRJ-2317	M.TRANS	709.18.2833859	1	20/09/2018	031104/2019
DIPLOMATIA LOGISTICA E TRANSPORTES LTDA EPP	CYR-9243	M.TRANS	709.18.2825374	1	12/09/2018	027417/2019
DIPRI COMERCIO DE VEICULOS MULTIMARCAS LTDA	CJA-1300	M.TRANS	709.18.2839249	1	26/09/2018	033596/2019
DIRCE APARECIDA BOMFIM	CWB-8559	M.TRANS	709.18.2846459	1	26/09/2018	037154/2019
DIRCE APARECIDA BOMFIM	CWB-8559	M.TRANS	709.18.2846488	1	26/09/2018	037176/2019
DIRCE BUFFET FESTAS E EVENTOS LTDA ME	GZM-8054	M.TRANS	709.18.2841947	1	26/09/2018	034938/2019
DIRCE HELENA CORTEZ	GIU-2984	M.TRANS	709.18.2849531	1	26/09/2018	038750/2019
DIRCEU DA SILVA ZAGO	HMO-3568	M.TRANS	709.18.2844066	1	26/09/2018	035992/2019
DIRCEU DANILEVICZ	GIS-0665	M.TRANS	709.18.2839552	1	26/09/2018	033730/2019
DIRCILENE REGINA DA COSTA	HOD-2328	M.TRANS	709.18.2820197	1	10/09/2018	024744/2019
DIRECAO PART E EMPREENDIMENTOS LTDA	FRQ-7783	M.TRANS	709.18.2844042	1	26/09/2018	035975/2019
DISCO IND COM IMP E EXP EIRELI ME	GCY-8136	M.TRANS	709.18.2832883	1	20/09/2018	030777/2019
DISMONTE AUTO PARTS COMERCIO DE PECAS E ACESS	GTT-2700	M.TRANS	709.18.2816166	1	10/09/2018	022794/2019
DIST LEITE E DERIVADOS TIC TAC LTDA ME	DGE-9958	M.TRANS	709.18.2841069	1	26/09/2018	034516/2019
DISTAC PROD SERIGRAFICAS E DISPLAY IMP E	FCL-0489	M.TRANS	709.18.2845638	1	26/09/2018	036799/2019
DISTRIBUIDORA DE BANANAS QUALYBAN LTDA ME	FLK-4856	M.TRANS	709.18.2834280	1	20/09/2018	031290/2019
DISTRIBUIDORA DE BEBIDAS HS LTDA	DQO-3022	M.TRANS	709.18.2845683	1	26/09/2018	036818/2019
DIVA ANTONIASSI	FFS-2492	M.TRANS	709.18.2844768	1	26/09/2018	036380/2019
DIVA APARECIDA VIEIRA MARUCCI	ERK-1381	M.TRANS	709.18.2846602	1	26/09/2018	037232/2019
DIVA FERREIRA DA SILVA	ETP-4880	M.TRANS	709.18.2844659	1	26/09/2018	036327/2019
DIVALDO SIMOES DE CAMPOS	DGD-9834	M.TRANS	709.18.2838312	1	26/09/2018	033125/2019
DIVANEIDE CHAGAS FARIA FERRAZ	DRK-1739	M.TRANS	709.18.2821640	1	10/09/2018	025620/2019

DIVANEIDE CHAGAS FARIA FERRAZ	DRK-1739	M.TRANS	709.18.2826190	1	12/09/2018	027845/2019
DIVANETE DA ROCHA SILVA	DKN-9713	M.TRANS	709.18.2841640	1	26/09/2018	034798/2019
DIVINA GOMES DE MOURA SANTOS	EXL-7294	M.TRANS	709.18.2842092	1	26/09/2018	035005/2019
DIVINO PAULO RODRIGUES	DPR-0511	M.TRANS	709.18.2847925	1	26/09/2018	037927/2019
DJAILSON CARLOS FERREIRA DE ANDRADE	DOJ-6635	M.TRANS	709.18.2844062	1	26/09/2018	035988/2019
DJAILSON CARLOS LEITE	EUO-1116	M.TRANS	709.18.2836744	1	20/09/2018	032647/2019
DJALMA DE PAULA FERNANDES JUNIOR	OXJ-0237	M.TRANS	709.18.2823839	1	10/09/2018	026800/2019
DJALMA ESTEVAM DE MORAIS	FPN-9526	M.TRANS	709.18.2839119	1	26/09/2018	033526/2019
DJALMA FRANCISCO DA SILVA	LRF-6103	M.TRANS	709.18.2848423	1	26/09/2018	038178/2019
DJEINE EIRE RUFO	FLN-5392	M.TRANS	709.18.2850309	1	26/09/2018	039123/2019
DKM COM DE EMBALAGENS LTDA	FJG-5825	M.TRANS	709.18.2826827	1	12/09/2018	028109/2019
DMD GERADORES ELETRICOS LTDA EPP	FYN-2172	M.TRANS	709.18.2835439	1	20/09/2018	031967/2019
DNA UNIVERSAL TELECON LTDA ME	DEN-9393	M.TRANS	709.18.2823487	1	10/09/2018	026615/2019
DNAIRAN DA SILVA BEZERRA	CWB-0414	M.TRANS	709.18.2847705	1	26/09/2018	037801/2019
DO RE MI BUFFET COMERCIO E SERVICOS LTDA ME	KIL-1543	M.TRANS	709.18.2845778	1	28/09/2018	036853/2019
DOJIVAN SILVA	OFA-9119	M.TRANS	709.18.2825214	1	12/09/2018	027336/2019
DOJIVAN SILVA	OFA-9119	M.TRANS	709.18.2825357	1	12/09/2018	027405/2019
DOJIVAN SILVA	OFA-9119	M.TRANS	709.18.2825478	1	12/09/2018	027459/2019
DOJIVAN SILVA	OFA-9119	M.TRANS	709.18.2830586	1	20/09/2018	029654/2019
DOJIVAN SILVA	OFA-9119	M.TRANS	709.18.2830699	1	20/09/2018	029701/2019
DOJIVAN SILVA	OFA-9119	M.TRANS	709.18.2830887	1	20/09/2018	029795/2019
DOJIVAN SILVA	OFA-9119	M.TRANS	709.18.2840811	1	26/09/2018	034380/2019
DOJIVAN SILVA	OFA-9119	M.TRANS	709.18.2840988	1	26/09/2018	034480/2019
DOJIVAN SILVA	OFA-9119	M.TRANS	709.18.2841119	1	26/09/2018	034536/2019
DOJIVAN SILVA	OFA-9119	M.TRANS	709.18.2841274	1	26/09/2018	034614/2019
DOJIVAN SILVA	OFA-9119	M.TRANS	709.18.2841496	1	26/09/2018	034731/2019
DOJIVAN SILVA	OFA-9119	M.TRANS	709.18.2841692	1	26/09/2018	034815/2019
DOJIVAN SILVA	OFA-9119	M.TRANS	709.18.2841845	1	26/09/2018	034889/2019
DOJIVAN SILVA	OFA-9119	M.TRANS	709.18.2842007	1	28/09/2018	034966/2019
DOM J HORT C DE ALIMENTOS LTDA	FVW-3414	M.TRANS	709.18.2833226	1	20/09/2018	030885/2019
DOM J HORT C DE ALIMENTOS LTDA	FVW-3414	M.TRANS	709.18.2842277	1	26/09/2018	035097/2019
DOM PEPE DELIVERY E PANIFICACAO LTDA	DZX-3661	M.TRANS	709.18.2833680	1	20/09/2018	031034/2019
DOMENICO DE SOUZA SPAGNUOLU	ENS-9155	M.TRANS	709.18.2818076	1	10/09/2018	023718/2019
DOMICIO APARECIDO TOMAZINI	BRM-6260	M.TRANS	709.18.2831301	1	20/09/2018	029965/2019
DOMINGOS AIRES RAMOS	ERX-6255	M.TRANS	709.18.2822909	1	10/09/2018	026319/2019
DOMINGOS AIRES RAMOS	ERX-6255	M.TRANS	709.18.2832665	1	20/09/2018	030694/2019
DOMINGOS AIRES RAMOS	ERX-6255	M.TRANS	709.18.2834776	1	20/09/2018	031517/2019
DOMINGOS AIRES RAMOS	ERX-6255	M.TRANS	709.18.2839895	1	26/09/2018	033911/2019
DOMINGOS DA SILVA PEREIRA	DQT-2583	M.TRANS	709.18.2829321	1	20/09/2018	029023/2019
DOMINGOS JOSE DA COSTA	CSD-4547	M.TRANS	709.18.2825941	1	12/09/2018	027693/2019
DOMINGOS JOSE DA COSTA	CSD-4547	M.TRANS	709.18.2840838	1	26/09/2018	034392/2019
DOMINGOS JOSE DA COSTA	CSD-4547	M.TRANS	709.18.2841015	1	26/09/2018	034493/2019
DOMINGOS PEREIRA	CMU-0033	M.TRANS	709.18.2831224	1	20/09/2018	029926/2019
DOMINGOS SAVIO RODRIGUES	FUV-6093	M.TRANS	709.18.2818310	1	10/09/2018	023836/2019
DOMINIO TRANSPORTADORA TURISTICA LTDA	JTX-0101	M.TRANS	709.18.2833430	1	20/09/2018	030947/2019
DONIAS FRANCA NOGUEIRA	ECY-0975	M.TRANS	709.18.2839383	1	26/09/2018	033651/2019
DONIZETE ALVES DE SOUZA	DZV-9322	M.TRANS	709.18.2830595	1	20/09/2018	029660/2019
DONIZETE APARECIDA TAVARES	CHV-6266	M.TRANS	709.18.2841324	1	26/09/2018	034648/2019
DONIZETE DE SOUSA ARNOR	DWA-8217	M.TRANS	709.18.2836264	1	20/09/2018	032392/2019
DONIZETE MANOEL	DON-3444	M.TRANS	709.18.2850029	1	26/09/2018	038997/2019
DONIZETE MARIA DE MELO	GJT-7242	M.TRANS	709.18.2832298	1	20/09/2018	030484/2019
DONIZETE POSSIDONIO	FLZ-6238	M.TRANS	709.18.2828265	1	20/09/2018	028530/2019
DONIZETI GAMARANO DE ARAUJO	DUO-1446	M.TRANS	709.18.2829735	1	20/09/2018	029220/2019
DONIZETTI APARECIDO P DA SILVA	EYC-2534	M.TRANS	709.18.2831904	1	20/09/2018	030259/2019
DONIZETTI TAVEIRA DOS SANTOS	FFN-2979	M.TRANS	709.18.2826027	1	12/09/2018	027749/2019
DONNY ASSESSORIA LTDA ME	FWF-8620	M.TRANS	709.18.2821462	1	10/09/2018	025498/2019
DONNY ASSESSORIA LTDA ME	FWF-8620	M.TRANS	709.18.2827975	1	20/09/2018	028391/2019
DONNY ASSESSORIA LTDA ME	FWF-8620	M.TRANS	709.18.2834935	1	20/09/2018	031624/2019
DONNY ASSESSORIA LTDA ME	FNU-2231	M.TRANS	709.18.2846151	1	26/09/2018	037011/2019
DORACI CANDELARIA BUENO DA SILVA	PVU-6966	M.TRANS	709.18.2829847	1	20/09/2018	029277/2019
DORATIOTTO CARVALHO INDUSTRIA E COMERCIO DE T	FFP-8461	M.TRANS	709.18.2838674	1	26/09/2018	033298/2019
DORGIVAL LUIS MOREIRA	FBZ-4765	M.TRANS	709.18.2841934	1	26/09/2018	034932/2019
DORILDA SOUZA SOARES	FKX-4556	M.TRANS	709.18.2834861	1	20/09/2018	031577/2019
DORINETE ARARUNA DE SOUSA	DHX-5883	M.TRANS	709.18.2841313	1	26/09/2018	034640/2019
DORIVALDO MATOS DE LIMA	FKW-3014	M.TRANS	709.18.2825692	1	12/09/2018	027573/2019
DOUGLAS ALMEIDA DE FREITAS	EWE-3530	M.TRANS	709.18.2823070	1	10/09/2018	026403/2019
DOUGLAS APARECIDO MARTINS	DCR-1584	M.TRANS	709.18.2846713	1	26/09/2018	037290/2019
DOUGLAS ARAUJO BRANDAO	FRI-1638	M.TRANS	709.18.2822217	1	10/09/2018	025960/2019
DOUGLAS BARBOSA MARREIROS	DMW-4236	M.TRANS	709.18.2847100	1	26/09/2018	037508/2019
DOUGLAS BARROS MEIRA ME	GAN-4968	M.TRANS	709.18.2825499	1	12/09/2018	027475/2019
DOUGLAS BATISTA PINTO	FNZ-1521	M.TRANS	709.18.2823348	1	10/09/2018	026548/2019
DOUGLAS BORROZINE	FYO-9198	M.TRANS	709.18.2825331	1	12/09/2018	027391/2019
DOUGLAS BRIAN LAPOLLI	FMZ-3587	M.TRANS	709.18.2840384	1	26/09/2018	034155/2019
DOUGLAS DA SILVA NETO	EPP-8706	M.TRANS	709.18.2819449	1	10/09/2018	024382/2019
DOUGLAS DA SILVA NETO	EPP-8706	M.TRANS	709.18.2841026	1	26/09/2018	034497/2019
DOUGLAS DA SILVA SANTOS	DPL-0965	M.TRANS	709.18.2841494	1	26/09/2018	034730/2019
DOUGLAS DE SOUZA DA ROCHA	EWT-8048	M.TRANS	709.18.2818429	1	10/09/2018	023887/2019
DOUGLAS DELIMA LAGAR	EGS-2459	M.TRANS	709.18.2828691	1	20/09/2018	028736/2019
DOUGLAS DOS SANTOS TEIXEIRA	BEC-0275	M.TRANS	709.18.2835628	1	20/09/2018	032065/2019
DOUGLAS FERREIRA DA SILVA	DUV-2607	M.TRANS	709.18.2816686	1	10/09/2018	023049/2019
DOUGLAS FORMIGA ARRUDA	EZD-2790	M.TRANS	709.18.2829081	1	20/09/2018	028919/2019
DOUGLAS HENRIQUE CABELLO	DJJ-8750	M.TRANS	709.18.2820544	1	10/09/2018	024937/2019

DOUGLAS HENRIQUE SOARES BAPTISTA	KLV-1957	M.TRANS	709.18.2824618	1	10/09/2018	027190/2019
DOUGLAS LALLI	DSJ-8180	M.TRANS	709.18.2821355	1	10/09/2018	025426/2019
DOUGLAS LALLI	DSJ-8180	M.TRANS	709.18.2821356	1	10/09/2018	025427/2019
DOUGLAS LALLI	DSJ-8180	M.TRANS	709.18.2846392	1	26/09/2018	037104/2019
DOUGLAS LEANDRO DE SOUZA	CSF-6517	M.TRANS	709.18.2822181	1	10/09/2018	025939/2019
DOUGLAS MAROLA	FSJ-4006	M.TRANS	709.18.2846629	1	26/09/2018	037247/2019
DOUGLAS NUNES SANTANA	FCF-2779	M.TRANS	709.18.2820307	1	10/09/2018	024802/2019
DOUGLAS OLIVEIRA FERREIRA	DIS-6484	M.TRANS	709.18.2832098	1	20/09/2018	030376/2019
DOUGLAS ORBANECA	FBS-0176	M.TRANS	709.18.2816475	1	10/09/2018	022946/2019
DOUGLAS PEDRO DA SILVA	HNL-8393	M.TRANS	709.18.2842251	1	26/09/2018	035084/2019
DOUGLAS POTOMATI	DMZ-8123	M.TRANS	709.18.2847421	1	26/09/2018	037659/2019
DOUGLAS RODRIGO DE OLIVEIRA	EPP-0264	M.TRANS	709.18.2825704	1	12/09/2018	027581/2019
DOUGLAS SIMIONE	CAI-1727	M.TRANS	709.18.2820944	1	10/09/2018	025152/2019
DOUGLAS SOARES MENDES	DKN-3345	M.TRANS	709.18.2824568	1	10/09/2018	027161/2019
DOUGLAS SONAGERÉ BARBOSA	FSL-7178	M.TRANS	709.18.2842294	1	26/09/2018	035104/2019
DOUGLAS TORRES DA SILVA	COC-1323	M.TRANS	709.18.2826501	1	12/09/2018	027985/2019
DOUGLAS VALERA GARCIA	EPP-2793	M.TRANS	709.18.2826220	1	12/09/2018	027859/2019
DOUGLAS ZAKEVICIUS SILVA	FDG-2556	M.TRANS	709.18.2823312	1	10/09/2018	026526/2019
DOVER DO BRASIL LTDA	FLI-5560	M.TRANS	709.18.2824003	1	10/09/2018	026876/2019
DPCBRASIL INDUSTRIA E COMERCIO LTDA EPP	EYA-3804	M.TRANS	709.18.2840079	1	26/09/2018	034015/2019
DRAGOES ESQ METALICAS LTDA	HMJ-2201	M.TRANS	709.18.2819066	1	10/09/2018	024197/2019
DRAGOES ESQUADRIAS METALICAS LTDA ME	OWZ-6452	M.TRANS	709.18.2822567	1	10/09/2018	026145/2019
DRAUSIO NUNES CAMPOS	PXP-1844	M.TRANS	709.18.2838285	1	26/09/2018	033112/2019
DROGARIA CORTEZ DE MAUA LTDA EPP	GDD-1506	M.TRANS	709.18.2829858	1	20/09/2018	029283/2019
DROGARIA MARILUFARMA LTDA ME	FAX-1523	M.TRANS	709.18.2834518	1	20/09/2018	031378/2019
DROGARIA RICO FARMA LTDA ME	EVD-4406	M.TRANS	709.18.2833727	1	20/09/2018	031054/2019
DROGARIA SAO PAULO SA	EUA-2487	M.TRANS	709.18.2836735	1	20/09/2018	032644/2019
DRYKAR TRANSPORTES E SERVICOS DE GUINCHOS LTD	FPI-1440	M.TRANS	709.18.2833352	1	20/09/2018	030928/2019
DS PLUS IND COM EQ ELETRONICOS LTDA EPP	FBX-4371	M.TRANS	709.18.2845230	1	26/09/2018	036652/2019
DSM REPRESENTACAO E PESQUISA LTDA	FZB-4971	M.TRANS	709.18.2845886	1	26/09/2018	036893/2019
DUAL TRANSPORTES E LOCACOES EIRELI EPP	FFE-6193	M.TRANS	709.18.2828106	1	20/09/2018	028459/2019
DUBOM COM DE MASSAS ALIM E SALGADOS LTDA	FHQ-9804	M.TRANS	709.18.2825544	1	12/09/2018	027495/2019
DUCENI APARECIDA GOMES GALDINO	EFB-3356	M.TRANS	709.18.2824076	1	10/09/2018	026914/2019
DULCE MARIA MONACO	FOR-6712	M.TRANS	709.18.2829325	1	20/09/2018	029027/2019
DULCE SANTOS DAS NEVES	LNL-8851	M.TRANS	709.18.2824502	1	10/09/2018	027123/2019
DULCICLEIDE SILVA DE MELO	ENT-7951	M.TRANS	709.18.2847794	1	26/09/2018	037847/2019
DULCINEIA FERREIRA DA SILVA	ERH-4540	M.TRANS	709.18.2849709	1	26/09/2018	038849/2019
DURAN DURAN COLOCACAO DE VIDROS LTDA ME	GTI-2451	M.TRANS	709.18.2819900	1	10/09/2018	024598/2019
DURVAL PAES LANDIM	CJJ-4758	M.TRANS	709.18.2848986	1	26/09/2018	038449/2019
DVM AUTOMOVEIS LTDA	DWE-9023	M.TRANS	709.18.2822900	1	10/09/2018	026314/2019
DVM AUTOMOVEIS LTDA	DWE-9023	M.TRANS	709.18.2828568	1	20/09/2018	028678/2019
DVM AUTOMOVEIS LTDA	DWE-9023	M.TRANS	709.18.2847298	1	26/09/2018	037606/2019
DW FACILITIES COM SERVICOS EIRELI ME	FQG-4644	M.TRANS	709.18.2833715	1	20/09/2018	031048/2019
DYEGO LUIS SANTOS DE SOUZA	COE-0769	M.TRANS	709.18.2820228	1	10/09/2018	024760/2019
DYEGO LUIS SANTOS DE SOUZA	COE-0769	M.TRANS	709.18.2820637	1	10/09/2018	024987/2019
DYEGO LUIS SANTOS DE SOUZA	COE-0769	M.TRANS	709.18.2820814	1	10/09/2018	025088/2019
DYEGOR HENRIQUE S DE OLIVEIRA	HNF-1077	M.TRANS	709.18.2821685	1	10/09/2018	025646/2019
DYNALASER LOCACAO DE APARELHOS MEDICOS LTDA M	EUH-3685	M.TRANS	709.18.2832862	1	20/09/2018	030768/2019
DYNAMICA TRANSPORTES LTDA ME	FTX-1584	M.TRANS	709.18.2834214	1	20/09/2018	031261/2019
E C PACINI PEREIRA ASSESSORIA EMPRESARIAL ME	FAC-9043	M.TRANS	709.18.2834535	1	20/09/2018	031383/2019
E F ENTREGADORA LTDA	DSB-5855	M.TRANS	709.18.2825798	1	12/09/2018	027629/2019
E G O DA SILVA GERADORES ME	CAM-1515	M.TRANS	709.18.2834724	1	20/09/2018	031479/2019
E L COSMETICOS LTDA EPP	ERD-4218	M.TRANS	709.18.2834370	1	20/09/2018	031328/2019
EB SERVICOS EIRELI EPP	GAA-5500	M.TRANS	709.18.2845437	1	26/09/2018	036732/2019
EBER XAVIER DA SILVA EIRELI EPP	DOR-4326	M.TRANS	709.18.2835334	1	20/09/2018	031902/2019
EBER XAVIER DA SILVA EIRELI EPP	DOR-4326	M.TRANS	709.18.2845914	1	26/09/2018	036901/2019
EBF VAZ INDUSTRIA E COMERCIO LTDA	DXS-0378	M.TRANS	709.18.2834408	1	20/09/2018	031339/2019
EBP PROCESSOS INDUSTRIAIS EIRELI ME	FVO-5308	M.TRANS	709.18.2833064	1	20/09/2018	030833/2019
EBTISAM SABAH EL MAJDOUB	CRO-6833	M.TRANS	709.18.2835129	1	20/09/2018	031759/2019
ECO CONCEITO ALIMENTOS EIRELI ME	DRM-5021	M.TRANS	709.18.2833404	1	20/09/2018	030940/2019
ECO CONCEITO ALIMENTOS EIRELI ME	DRM-5021	M.TRANS	709.18.2833500	1	20/09/2018	030967/2019
ECO GLASS VIDROS LTDA ME	EPJ-4712	M.TRANS	709.18.2825851	1	12/09/2018	027655/2019
ECO GLASS VIDROS LTDA ME	CLT-2058	M.TRANS	709.18.2849690	1	26/09/2018	038839/2019
ECOBERTURA SOLUCOES SUSTENTAVEIS LTDA	DXE-6826	M.TRANS	709.18.2841760	1	26/09/2018	034849/2019
ECOGRAFH GRAFICA LTDA	CFY-8066	M.TRANS	709.18.2831956	1	20/09/2018	030286/2019
ECOMAQ COM E MANUT DE EQUIP INDUSTRIAIS LTDA	ERK-0586	M.TRANS	709.18.2838815	1	26/09/2018	033373/2019
ECY VITORIA PORFIRIO DA SILVA	EEV-1891	M.TRANS	709.18.2815922	1	10/09/2018	022683/2019
ED CARLOS CARVALHO DE OLIVEIRA	EHM-2906	M.TRANS	709.18.2849345	1	26/09/2018	038658/2019
EDCASSIO CANDIDO DA SILVA	BIB-4196	M.TRANS	709.18.2817369	1	10/09/2018	023385/2019
EDEGAR DE OLIVEIRA	ERX-7195	M.TRANS	709.18.2824120	1	10/09/2018	026934/2019
EDEMILDA ROCHA DE OLIVEIRA	FER-3765	M.TRANS	709.18.2830287	1	20/09/2018	029496/2019
EDEMIR DE CONTI	FVV-2575	M.TRANS	709.18.2817367	1	10/09/2018	023384/2019
EDENILSON CARDOSO	AMR-9797	M.TRANS	709.18.2831056	1	20/09/2018	029860/2019
EDENILSON CARDOSO	AMR-9797	M.TRANS	709.18.2842293	1	26/09/2018	035103/2019
EDENILSON CARDOSO	AMR-9797	M.TRANS	709.18.2842863	1	26/09/2018	035390/2019
EDENILSON CARDOSO	AMR-9797	M.TRANS	709.18.2846988	1	26/09/2018	037439/2019
EDENIR MARIA DOS SANTOS PEREIRA	AYE-7401	M.TRANS	709.18.2817014	1	10/09/2018	023201/2019
EDER ALVES SILVA	FRO-8301	M.TRANS	709.18.2816527	1	10/09/2018	022973/2019
EDER BORGES LIMA	JGE-0799	M.TRANS	709.18.2836641	1	20/09/2018	032600/2019
EDER FAUSTINO DOS SANTOS	EAT-1915	M.TRANS	709.18.2820310	1	10/09/2018	024804/2019
EDER FERREIRA FIRMO	EKS-1519	M.TRANS	709.18.2848376	1	26/09/2018	038156/2019
EDER MARCELINO	FHD-6683	M.TRANS	709.18.2847860	1	26/09/2018	037882/2019

EDER PEREIRA NOGUEIRA	DMT-7305	M.TRANS	709.18.2837479	1	20/09/2018	033035/2019
EDER PEREIRA NOGUEIRA	DMT-7305	M.TRANS	709.18.2837481	1	20/09/2018	033037/2019
EDER PIRES DE CAMPOS	FNI-7735	M.TRANS	709.18.2838858	1	26/09/2018	033394/2019
EDER ROMULO SOARES SILVA	GGF-8253	M.TRANS	709.18.2822856	1	10/09/2018	026298/2019
EDER SOARES LUIZ	BLL-9157	M.TRANS	709.18.2817876	1	10/09/2018	023629/2019
EDERLIN MARATTON NUNES	DIH-4995	M.TRANS	709.18.2850588	1	26/09/2018	039268/2019
EDERNEI FOGACA DE SOUZA	CYQ-6902	M.TRANS	709.18.2817411	1	10/09/2018	023408/2019
EDERSON APARECIDO REGINO	DOE-3611	M.TRANS	709.18.2823590	1	10/09/2018	026666/2019
EDERSON LUIS RODRIGUES	CAV-4363	M.TRANS	709.18.2835414	1	20/09/2018	031950/2019
EDERSON NUNES FERREIRA	EFA-1550	M.TRANS	709.18.2817997	1	10/09/2018	023683/2019
EDERSON OLIVEIRA DA SILVA	FNW-6557	M.TRANS	709.18.2817354	1	10/09/2018	023374/2019
EDERSON RODRIGO SEIXAS DA SILVA	CAS-6535	M.TRANS	709.18.2815787	1	10/09/2018	022617/2019
EDESIA MARIA DA LOMBA	CSP-2385	M.TRANS	709.18.2826196	1	12/09/2018	027847/2019
EDEX COMERCIO E SERVICOS TEMPORARIOS E T	AXU-8403	M.TRANS	709.18.2834071	1	20/09/2018	031205/2019
EDGAR ALBANO ALVES	DRQ-3843	M.TRANS	709.18.2825390	1	12/09/2018	027425/2019
EDGAR ALBANO ALVES	DRQ-3843	M.TRANS	709.18.2835053	1	20/09/2018	031703/2019
EDGAR ALBANO ALVES	DRQ-3843	M.TRANS	709.18.2836613	1	20/09/2018	032577/2019
EDGAR ALBANO ALVES	DRQ-3843	M.TRANS	709.18.2843714	1	26/09/2018	035804/2019
EDGAR RIKIO SUENAGA	EGA-0052	M.TRANS	709.18.2825738	1	12/09/2018	027599/2019
EDGARD DI ZEPPE	ELH-7362	M.TRANS	709.18.2831130	1	20/09/2018	029886/2019
EDI CARLOS BARUCHI	FCU-7757	M.TRANS	709.18.2823261	1	10/09/2018	026499/2019
EDI CARLOS BEZERRA RODRIGUES	CYS-5885	M.TRANS	709.18.2835795	1	20/09/2018	032150/2019
EDI CARLOS BEZERRA RODRIGUES	CYS-5885	M.TRANS	709.18.2848460	1	26/09/2018	038194/2019
EDI CARLOS FERREIRA BARBOSA	EES-6044	M.TRANS	709.18.2849855	1	26/09/2018	038928/2019
EDICLER LOPES	DZD-4566	M.TRANS	709.18.2820713	1	10/09/2018	025030/2019
EDILA MARIA DE SOUZA	DLU-6123	M.TRANS	709.18.2825233	1	12/09/2018	027346/2019
EDILAINE C P NEVES REPRESENTACOES ME	GBH-1519	M.TRANS	709.18.2827805	1	20/09/2018	028302/2019
EDILAINE MARISA NARDI	FRU-6124	M.TRANS	709.18.2836142	1	20/09/2018	032331/2019
EDILAINE MARISA NARDI	FRU-6124	M.TRANS	709.18.2849124	1	26/09/2018	038531/2019
EDILAINE SOARES	EWL-9126	M.TRANS	709.18.2835164	1	20/09/2018	031790/2019
EDILAINE VILAS BOAS SIMOES	BXM-5211	M.TRANS	709.18.2828479	1	20/09/2018	028636/2019
EDILEIA DIAS BAENA LANCHES ME	ELW-2676	M.TRANS	709.18.2849057	1	26/09/2018	038487/2019
EDILENE CERINA NEVES	BNM-7387	M.TRANS	709.18.2849248	1	26/09/2018	038595/2019
EDILENE CRISTINA MARTINO	DCE-5573	M.TRANS	709.18.2839186	1	26/09/2018	033566/2019
EDILENE DE SOUSA MATOS	HJE-2536	M.TRANS	709.18.2837483	1	20/09/2018	033038/2019
EDILENE GUILHEM ZANETTI ME	FVN-3418	M.TRANS	709.18.2834240	1	20/09/2018	031274/2019
EDILENE SILVINO DE OLIVEIRA	HOL-7775	M.TRANS	709.18.2826244	1	12/09/2018	027868/2019
EDILENE SILVINO DE OLIVEIRA	HOL-7775	M.TRANS	709.18.2849590	1	26/09/2018	038783/2019
EDILEUSA JARDIM DOS SANTOS DE SOUZA	EFA-0675	M.TRANS	709.18.2844624	1	26/09/2018	036313/2019
EDILEUSA SILVA DE LIMA	EYC-2377	M.TRANS	709.18.2836111	1	20/09/2018	032313/2019
EDILEUZA DA CONCEICAO SILVA	ECCG-3040	M.TRANS	709.18.2838422	1	26/09/2018	033183/2019
EDILEUZA EDITE BAZZONI	NYU-1316	M.TRANS	709.18.2831761	1	20/09/2018	030198/2019
EDILEUZA PAULA DA SILVA	DKN-7035	M.TRANS	709.18.2829848	1	20/09/2018	029278/2019
EDILEUZA SARRY FAZAN	FPR-8139	M.TRANS	709.18.2830194	1	20/09/2018	029448/2019
EDILSA MOREIRA DA SILVA	HIA-9140	M.TRANS	709.18.2830902	1	20/09/2018	029802/2019
EDILSON ANTONIO RIBEIRO	EOU-3802	M.TRANS	709.18.2832650	1	20/09/2018	030683/2019
EDILSON AVELINO DE SOUSA	BNX-3370	M.TRANS	709.18.2847714	1	26/09/2018	037808/2019
EDILSON CASSETTARI	DBE-8734	M.TRANS	709.18.2820344	1	10/09/2018	024824/2019
EDILSON DE JESUS OLIVEIRA	BWP-3232	M.TRANS	709.18.2842111	1	26/09/2018	035014/2019
EDILSON DONIZETI GARBUJO	DHO-8142	M.TRANS	709.18.2849558	1	26/09/2018	038767/2019
EDILSON EDUARDO DE SALES	EFE-7930	M.TRANS	709.18.2839644	1	26/09/2018	033784/2019
EDILSON EVANGELISTA DE SOUZA	DZB-1919	M.TRANS	709.18.2823354	1	10/09/2018	026554/2019
EDILSON FERREIRA DE BARROS	DMK-8146	M.TRANS	709.18.2847837	1	26/09/2018	037869/2019
EDILSON FRANCISCO DA SILVA	EVD-4331	M.TRANS	709.18.2822448	1	10/09/2018	026076/2019
EDILSON GOUVEIA DE MENEZES	BLK-4754	M.TRANS	709.18.2846486	1	26/09/2018	037174/2019
EDILSON LOPES PEREIRA	BUF-7280	M.TRANS	709.18.2821307	1	10/09/2018	025389/2019
EDILSON SOARES	COI-9574	M.TRANS	709.18.2831533	1	20/09/2018	030084/2019
EDILZA ARAUJO BASSO	DUL-7521	M.TRANS	709.18.2820376	1	10/09/2018	024844/2019
EDIMAR AGOSTINHO DE SOUSA ME	ERU-1278	M.TRANS	709.18.2833162	1	20/09/2018	030863/2019
EDIMARA LUCIA VALENTIM DA SILVA	EEZ-0597	M.TRANS	709.18.2831871	1	20/09/2018	030245/2019
EDIMILSON GUEDES DOS SANTOS	GFH-7050	M.TRANS	709.18.2822663	1	10/09/2018	026191/2019
EDIMILSON PEREIRA LIMA	CKO-2416	M.TRANS	709.18.2841019	1	26/09/2018	034495/2019
EDINALDO ALFEU ROSA	EFY-2813	M.TRANS	709.18.2815537	1	10/09/2018	022501/2019
EDINALDO DE AGUIAR	AOA-5844	M.TRANS	709.18.2823951	1	10/09/2018	026849/2019
EDINALDO DOS SANTOS	LGZ-5756	M.TRANS	709.18.2820499	1	10/09/2018	024919/2019
EDINALDO FERREIRA MATIAS	CVU-9580	M.TRANS	709.18.2824691	1	10/09/2018	027232/2019
EDINALDO MOREIRA DOS SANTOS	EVO-8727	M.TRANS	709.18.2824081	1	10/09/2018	026916/2019
EDINALVA DA PAIXAO CANGUSSU TABOSA	DRB-7960	M.TRANS	709.18.2839776	1	26/09/2018	033856/2019
EDINALVA PAULINO DE OLIVEIRA	DQJ-4688	M.TRANS	709.18.2831466	1	20/09/2018	030047/2019
EDINARIO BOTELHO DOS SANTOS	DZO-1428	M.TRANS	709.18.2818116	1	10/09/2018	023735/2019
EDINEIA DOS SANTOS	EYK-9950	M.TRANS	709.18.2836557	1	20/09/2018	032543/2019
EDINEIDE BARBOSA DOS SANTOS CORDEIRO	FSO-5480	M.TRANS	709.18.2815655	1	10/09/2018	022556/2019
EDIRCE NOEMIA COELHO	EWL-1383	M.TRANS	709.18.2841502	1	26/09/2018	034733/2019
EDISON ALEXANDRE DA SILVA	DHG-0256	M.TRANS	709.18.2826466	1	12/09/2018	027972/2019
EDISON GOMES	CHD-6138	M.TRANS	709.18.2821973	1	10/09/2018	025842/2019
EDISON HENRIQUE MORICONI	DVL-0116	M.TRANS	709.18.2849450	1	26/09/2018	038708/2019
EDISON LANDINI	PYC-8005	M.TRANS	709.18.2830397	1	20/09/2018	029550/2019
EDISON LUIZ DA SILVA	EYV-8840	M.TRANS	709.18.2830615	1	20/09/2018	029667/2019
EDISON SANTANA DE OLIVEIRA JUNIOR POA	DDC-2998	M.TRANS	709.18.2834538	1	20/09/2018	031384/2019
EDISON SILVA CORREA ROCHA	EZA-4285	M.TRANS	709.18.2817914	1	10/09/2018	023649/2019
EDITE DAMASCENO ROCHA DOS SANTOS	KVC-2583	M.TRANS	709.18.2820404	1	10/09/2018	024858/2019
EDITE GONCALVES CLEMENTINO	COI-1323	M.TRANS	709.18.2816754	1	10/09/2018	023086/2019

EDITH HOBI BARBOZA DE OLIVEIRA	ELN-8151	M.TRANS	709.18.2823455	1	10/09/2018	026596/2019
EDIVALDO ANTONIO DA SILVA	DSX-7960	M.TRANS	709.18.2846624	1	26/09/2018	037245/2019
EDIVALDO CANDIDO BARBOSA	FLZ-0786	M.TRANS	709.18.2818505	1	10/09/2018	023925/2019
EDIVALDO CHARLES CAIRES DE SOUZA GOMES	PXK-2695	M.TRANS	709.18.2828570	1	20/09/2018	028680/2019
EDIVALDO CHARLES CAIRES DE SOUZA GOMES	PXK-2695	M.TRANS	709.18.2828576	1	20/09/2018	028681/2019
EDIVALDO COSTA DA SILVA	CXT-1346	M.TRANS	709.18.2831391	1	20/09/2018	030012/2019
EDIVALDO DIAS RODRIGUES	FVP-2508	M.TRANS	709.18.2850831	1	26/09/2018	039424/2019
EDIVALDO VALADARES DE ANDRADE	ENL-1190	M.TRANS	709.18.2832054	1	20/09/2018	030346/2019
EDIVAN SILVINO DE ALMEIDA	PUW-3018	M.TRANS	709.18.2828748	1	20/09/2018	028760/2019
EDIVONE CARLOS DA SILVA	EBD-3740	M.TRANS	709.18.2817518	1	10/09/2018	023467/2019
EDJANE PEREIRA DO NASCIMENTO	DZT-2045	M.TRANS	709.18.2816532	1	10/09/2018	022977/2019
EDJANE PEREIRA DO NASCIMENTO	DZT-2045	M.TRANS	709.18.2818159	1	10/09/2018	023760/2019
EDMAR ALVES DE SOUZA	FAV-1647	M.TRANS	709.18.2828485	1	20/09/2018	028640/2019
EDMARA LOURDES DA SILVA	FTI-8046	M.TRANS	709.18.2847753	1	26/09/2018	037828/2019
EDMEA DE GODOY	CGI-9795	M.TRANS	709.18.2820673	1	10/09/2018	025004/2019
EDMEA DE GODOY	CGI-9795	M.TRANS	709.18.2820705	1	10/09/2018	025027/2019
EDMILSON ALEXANDRE DA SILVA	FVB-3038	M.TRANS	709.18.2817442	1	10/09/2018	023427/2019
EDMILSON ALEXANDRE DA SILVA	FVB-3038	M.TRANS	709.18.2829056	1	20/09/2018	028905/2019
EDMILSON CARLOS DA SILVA	MHV-9435	M.TRANS	709.18.2829347	1	20/09/2018	029033/2019
EDMILSON DOS SANTOS	FUB-4410	M.TRANS	709.18.2817593	1	10/09/2018	023504/2019
EDMILSON FERREIRA DE MELO	CJV-7585	M.TRANS	709.18.2829412	1	20/09/2018	029066/2019
EDMILSON FONSECA DANTAS	DYF-9595	M.TRANS	709.18.2819352	1	10/09/2018	024343/2019
EDMILSON JOSE DA SILVA OLIVEIRA	PYT-2989	M.TRANS	709.18.2818912	1	10/09/2018	024121/2019
EDMILSON LAZARETI ME	DDZ-0611	M.TRANS	709.18.2844994	1	26/09/2018	036517/2019
EDMILSON LAZARETTI ME	CTB-2758	M.TRANS	709.18.2842175	1	26/09/2018	035047/2019
EDMILSON MARQUES VIANA	DDW-7170	M.TRANS	709.18.2840921	1	26/09/2018	034438/2019
EDMILSON MARTINS ALVES	CJS-7529	M.TRANS	709.18.2830720	1	20/09/2018	029709/2019
EDMILSON PIRES DA SILVA	PZF-2805	M.TRANS	709.18.2835868	1	20/09/2018	032190/2019
EDMILSON SIDNEI DE MORAES 26479628802	EEQ-3981	M.TRANS	709.18.2836767	1	20/09/2018	032657/2019
EDMILSON TEOFILO PINTO	DVP-3226	M.TRANS	709.18.2827047	1	12/09/2018	028235/2019
EDMIR ESCADA RODRIGUES	FJL-0085	M.TRANS	709.18.2844965	1	26/09/2018	036502/2019
EDMIZIO PINHEIRO DA SILVA	EJI-6233	M.TRANS	709.18.2841278	1	26/09/2018	034617/2019
EDMUNDO EDUARDO VERAS	CCV-2450	M.TRANS	709.18.2843470	1	26/09/2018	035684/2019
EDMUNDO GUARDIANO LEMES	DOC-8856	M.TRANS	709.18.2849330	1	26/09/2018	038649/2019
EDMUNDO NERY DE MACEDO	FRB-6219	M.TRANS	709.18.2836229	1	20/09/2018	032377/2019
EDMUNDO NERY DE MACEDO	FRB-6219	M.TRANS	709.18.2837196	1	20/09/2018	032882/2019
EDMUNDO PEREIRA DO VAL	FBJ-0795	M.TRANS	709.18.2835068	1	20/09/2018	031714/2019
EDNA ALMEIDA GOMES	DFE-1037	M.TRANS	709.18.2835662	1	20/09/2018	032085/2019
EDNA APARECIDA SANTOS GELSLEICHTER	FMV-8888	M.TRANS	709.18.2840953	1	26/09/2018	034458/2019
EDNA ARAUJO LIMA	FIO-5263	M.TRANS	709.18.2844493	1	26/09/2018	036242/2019
EDNA BATISTA DA ROCHA ME	DDO-6414	M.TRANS	709.18.2846278	1	26/09/2018	037058/2019
EDNA CORREIA PEDRA GODOI	ERK-8423	M.TRANS	709.18.2822464	1	10/09/2018	026084/2019
EDNA CORREIA PEDRA GODOI	ERK-8423	M.TRANS	709.18.2842095	1	26/09/2018	035007/2019
EDNA DA SILVA	ENV-1709	M.TRANS	709.18.2839529	1	26/09/2018	033720/2019
EDNA FATIMA PEREIRA DA SILVA	ERF-9814	M.TRANS	709.18.2819170	1	10/09/2018	024254/2019
EDNA FATIMA PEREIRA DA SILVA	ERF-9814	M.TRANS	709.18.2824287	1	10/09/2018	027010/2019
EDNA FERREIRA DOS SANTOS	EJB-5190	M.TRANS	709.18.2835063	1	20/09/2018	031711/2019
EDNA FERREIRA DOS SANTOS	IMZ-4806	M.TRANS	709.18.2837394	1	20/09/2018	032991/2019
EDNA FERREIRA DOS SANTOS	IMZ-4806	M.TRANS	709.18.2846759	1	26/09/2018	037323/2019
EDNA FERREIRA DOS SANTOS	IMZ-4806	M.TRANS	709.18.2850927	1	26/09/2018	039478/2019
EDNA IDALINA PEREIRA	FSJ-9305	M.TRANS	709.18.2817850	1	10/09/2018	023619/2019
EDNA MARIA BIZERRA DA SILVA	CII-6970	M.TRANS	709.18.2844002	1	26/09/2018	035954/2019
EDNA MARIA CAETANO DE LEMOS	GLE-5605	M.TRANS	709.18.2825397	1	12/09/2018	027428/2019
EDNA MARIA DOS SANTOS	DQV-1568	M.TRANS	709.18.2829126	1	20/09/2018	028941/2019
EDNA MARIA MORAIS FERREIRA	FFB-3128	M.TRANS	709.18.2826502	1	12/09/2018	027986/2019
EDNA OKUDA URBINATTI	DVR-6003	M.TRANS	709.18.2822045	1	10/09/2018	025878/2019
EDNA OLIVEIRA ALMEIDA	EEK-7156	M.TRANS	709.18.2832238	1	20/09/2018	030451/2019
EDNA RODRIGUES SALUSTIANO	FXH-2176	M.TRANS	709.18.2837017	1	20/09/2018	032778/2019
EDNAILTON DA SILVA SANTOS	DTV-8665	M.TRANS	709.18.2822491	1	10/09/2018	026100/2019
EDNALDO DE SOUZA SILVA	DXV-5950	M.TRANS	709.18.2840262	1	26/09/2018	034098/2019
EDNALDO FERREIRA DA SILVA 16166050810	GGP-5570	M.TRANS	709.18.2833729	1	20/09/2018	031055/2019
EDNALDO FERREIRA DE MELO	EZK-1386	M.TRANS	709.18.2844502	1	26/09/2018	036249/2019
EDNALDO GUIMARAES BARROS	EDB-0448	M.TRANS	709.18.2850216	1	26/09/2018	039072/2019
EDNALDO MARINHEIRO SOBRINHO	DWN-9824	M.TRANS	709.18.2836329	1	20/09/2018	032421/2019
EDNALDO RODRIGUES DA SILVA	EFE-8702	M.TRANS	709.18.2827020	1	12/09/2018	028219/2019
EDNALDO ROGERIO DE OLIVEIRA	BYG-1705	M.TRANS	709.18.2849645	1	26/09/2018	038817/2019
EDNALVA SODRE BERTUNES	MSI-0587	M.TRANS	709.18.2830379	1	20/09/2018	029540/2019
EDNALVA SOUZA LIMA	BNY-3101	M.TRANS	709.18.2840000	1	26/09/2018	033970/2019
EDNALVA SOUZA LIMA	BNY-3101	M.TRANS	709.18.2844804	1	26/09/2018	036398/2019
EDNANDO CORDEIRO DOS SANTOS	CCQ-6432	M.TRANS	709.18.2824284	1	10/09/2018	027009/2019
EDNAR FRANCISCO FERREIRA	EPO-6597	M.TRANS	709.18.2842623	1	26/09/2018	035261/2019
EDNARDO RAIMUNDO DE OLIVEIRA	NWV-9935	M.TRANS	709.18.2824802	1	10/09/2018	027296/2019
EDNEI CAMERO	DJN-3498	M.TRANS	709.18.2842290	1	26/09/2018	035100/2019
EDNEIA REGINA BURGER	FME-2383	M.TRANS	709.18.2823968	1	10/09/2018	026859/2019
EDNES MARIA DE JESUS	EUP-2730	M.TRANS	709.18.2850151	1	26/09/2018	039051/2019
EDREI ELIASIBE DE SOUSA	DOG-0715	M.TRANS	709.18.2840626	1	26/09/2018	034283/2019
EDRESS CASSIO ROCHA MARTINS	HSJ-2663	M.TRANS	709.18.2840890	1	26/09/2018	034422/2019
EDRESS CASSIO ROCHA MARTINS	HSJ-2663	M.TRANS	709.18.2850214	1	26/09/2018	039071/2019
EDRISIO MONTEIRO DE ARAUJO	EMJ-1829	M.TRANS	709.18.2821378	1	10/09/2018	025438/2019
EDSON ALEIXO DOS SANTOS	GAK-4787	M.TRANS	709.18.2825292	1	12/09/2018	027373/2019
EDSON ALVES LIMA	DEF-2861	M.TRANS	709.18.2824784	1	10/09/2018	027282/2019
EDSON APARECIDO COELHO	BOP-3735	M.TRANS	709.18.2850643	1	26/09/2018	039302/2019

EDSON APARECIDO DE SOUZA	LQF-5135	M.TRANS	709.18.2839399	1	26/09/2018	033658/2019
EDSON APARECIDO DOS SANTOS	FXZ-0173	M.TRANS	709.18.2844809	1	26/09/2018	036400/2019
EDSON BATISTA DE OLIVEIRA	CMY-4632	M.TRANS	709.18.2822769	1	10/09/2018	026248/2019
EDSON CARLOS SANTANA SOUSA	FLP-0039	M.TRANS	709.18.2815649	1	10/09/2018	022553/2019
EDSON CARLOS SANTANA SOUSA	FLP-0039	M.TRANS	709.18.2815660	1	10/09/2018	022559/2019
EDSON CASAREJOS JUNIOR	EUM-7137	M.TRANS	709.18.2841087	1	26/09/2018	034523/2019
EDSON CELESTINO DOS SANTOS	CRQ-5442	M.TRANS	709.18.2850675	1	26/09/2018	039326/2019
EDSON DA SILVA CAPELLA	CRT-3622	M.TRANS	709.18.2837392	1	20/09/2018	032990/2019
EDSON DA SILVA COSTA	NMG-7485	M.TRANS	709.18.2836617	1	20/09/2018	030676/2019
EDSON DA SILVA REIS	DRJ-7066	M.TRANS	709.18.2832637	1	20/09/2018	030676/2019
EDSON DANTAS SANTANA	BVB-9657	M.TRANS	709.18.2822277	1	10/09/2018	025990/2019
EDSON DE ASSIS BARBOSA	EJQ-8135	M.TRANS	709.18.2823006	1	10/09/2018	026378/2019
EDSON DE SANTANA M FERREIRA	EEZ-5887	M.TRANS	709.18.2824775	1	10/09/2018	027278/2019
EDSON DE SOUZA LIMA	BPH-5995	M.TRANS	709.18.2839930	1	26/09/2018	033930/2019
EDSON DO NASCIMENTO SILVA	DQR-7892	M.TRANS	709.18.2819091	1	10/09/2018	024122/2019
EDSON DOS SANTOS	CTI-0142	M.TRANS	709.18.2822789	1	10/09/2018	026259/2019
EDSON DOS SANTOS	BZD-7476	M.TRANS	709.18.2837270	1	20/09/2018	032919/2019
EDSON DOS SANTOS	EGV-5402	M.TRANS	709.18.2841718	1	26/09/2018	034828/2019
EDSON DOS SANTOS	BZD-7476	M.TRANS	709.18.2849177	1	26/09/2018	038559/2019
EDSON DOS SANTOS NASCIMENTO	EEU-2076	M.TRANS	709.18.2837324	1	20/09/2018	032950/2019
EDSON DOS SANTOS NASCIMENTO	EEU-2076	M.TRANS	709.18.2837325	1	20/09/2018	032951/2019
EDSON DOS SANTOS NOIA	IAG-7179	M.TRANS	709.18.2832006	1	20/09/2018	030319/2019
EDSON DOS SANTOS OLIVEIRA	ASB-3692	M.TRANS	709.18.2823475	1	10/09/2018	026607/2019
EDSON DUMONTE MARQUES	DNB-8091	M.TRANS	709.18.2841080	1	26/09/2018	034520/2019
EDSON DUMONTE MARQUES	DNB-8091	M.TRANS	709.18.2841193	1	26/09/2018	034576/2019
EDSON ELOI DE MOURA	EZK-2622	M.TRANS	709.18.2831111	1	20/09/2018	029878/2019
EDSON FELIPE AGUILAR	EGV-8896	M.TRANS	709.18.2823350	1	10/09/2018	026550/2019
EDSON FERNANDO DE LIRA	EVD-4926	M.TRANS	709.18.2816469	1	10/09/2018	022943/2019
EDSON FERNANDO LINO	FDW-1775	M.TRANS	709.18.2817279	1	10/09/2018	023339/2019
EDSON FIGUEIREDO BATISTA	EYC-4225	M.TRANS	709.18.2838828	1	26/09/2018	033382/2019
EDSON FIGUEIREDO BATISTA	EYC-4225	M.TRANS	709.18.2839585	1	26/09/2018	033748/2019
EDSON FRANCISCO DE SOUSA	CQR-3824	M.TRANS	709.18.2821974	1	10/09/2018	025843/2019
EDSON GIMENES FINETO	ELF-6433	M.TRANS	709.18.2818451	1	10/09/2018	023898/2019
EDSON GIMENES FINETO	ELF-6433	M.TRANS	709.18.2829454	1	20/09/2018	029091/2019
EDSON ISAIAS MARTINS	FMS-6497	M.TRANS	709.18.2848149	1	26/09/2018	038039/2019
EDSON LUIS MORENO	EIS-5100	M.TRANS	709.18.2822186	1	10/09/2018	025942/2019
EDSON MADRUGA DE OLIVEIRA	EEL-8042	M.TRANS	709.18.2839675	1	26/09/2018	033802/2019
EDSON MANOEL DOS SANTOS	AMH-4653	M.TRANS	709.18.2820026	1	10/09/2018	024660/2019
EDSON MESQUITA	HOG-7394	M.TRANS	709.18.2827782	1	20/09/2018	028290/2019
EDSON NUNES SAMPAIO	EBO-3732	M.TRANS	709.18.2838308	1	26/09/2018	031122/2019
EDSON OLIVEIRA GUERRA	FHA-2757	M.TRANS	709.18.2842539	1	26/09/2018	035222/2019
EDSON ORLANDO ALMEIDA LOPES	FAW-8256	M.TRANS	709.18.2848204	1	26/09/2018	038075/2019
EDSON PEREIRA SEBASTIAO ME	HGO-7109	M.TRANS	709.18.2834546	1	20/09/2018	031387/2019
EDSON PINTO DO PRADO	BTE-6604	M.TRANS	709.18.2826156	1	12/09/2018	027826/2019
EDSON PINTO DO PRADO	BTE-6604	M.TRANS	709.18.2829907	1	20/09/2018	029313/2019
EDSON RAIMUNDO DOS SANTOS	PXR-6216	M.TRANS	709.18.2848966	1	26/09/2018	038436/2019
EDSON RODRIGUES DA SILVA	FFB-2616	M.TRANS	709.18.2827957	1	20/09/2018	028379/2019
EDSON SEBASTIAO DE LIMA	CDH-9874	M.TRANS	709.18.2835647	1	20/09/2018	032076/2019
EDSON SILVESTRE DA SILVA	GQD-8600	M.TRANS	709.18.2830292	1	20/09/2018	029499/2019
EDSON SOARES DE FARIAS	CAP-2778	M.TRANS	709.18.2821118	1	10/09/2018	025269/2019
EDSON TADEU BANIN JUNIOR	FIS-1080	M.TRANS	709.18.2818172	1	10/09/2018	023769/2019
EDSON TAKAO NISHIDA	DCW-5951	M.TRANS	709.18.2844628	1	26/09/2018	036318/2019
EDSON TAKESHI YAMAZAKI	GJO-3553	M.TRANS	709.18.2836936	1	20/09/2018	032742/2019
EDSON TEIXEIRA DOS SANTOS	BTO-6199	M.TRANS	709.18.2834863	1	20/09/2018	031578/2019
EDSON TURCI	EYA-0152	M.TRANS	709.18.2818267	1	10/09/2018	023820/2019
EDSON TURCI	EYA-0152	M.TRANS	709.18.2830448	1	20/09/2018	029577/2019
EDSON VIEIRA MARTINS	FJK-0675	M.TRANS	709.18.2839233	1	26/09/2018	033591/2019
EDSON VIERA RAMOS	EVA-2605	M.TRANS	709.18.2822684	1	10/09/2018	026205/2019
EDSON VIERA RAMOS	EVA-2605	M.TRANS	709.18.2831392	1	20/09/2018	030013/2019
EDSON VINICIUS DA SILVA	EFK-3876	M.TRANS	709.18.2827773	1	20/09/2018	028288/2019
EDSON VINICIUS DA SILVA	EFK-3876	M.TRANS	709.18.2830170	1	20/09/2018	029436/2019
EDSON YAMAZAKI	GHG-6379	M.TRANS	709.18.2825730	1	12/09/2018	027596/2019
EDUARDA MARIA BIANCHINI E OLIVEIRA	FQM-6046	M.TRANS	709.18.2850244	1	26/09/2018	039089/2019
EDUARDO ABATEPAOLO DE OLIVEIRA	EJR-7199	M.TRANS	709.18.2828791	1	20/09/2018	028778/2019
EDUARDO ALEXANDRE DIAS	GAV-1339	M.TRANS	709.18.2823033	1	10/09/2018	026389/2019
EDUARDO ALVES PEREIRA	CLM-2973	M.TRANS	709.18.2824701	1	10/09/2018	027238/2019
EDUARDO ALVES SANTOS SOBRINHO	ERI-8604	M.TRANS	709.18.2828078	1	20/09/2018	028446/2019
EDUARDO ANTONIO DOS SANTOS	FPW-9581	M.TRANS	709.18.2819800	1	10/09/2018	024548/2019
EDUARDO ARVANI BINS	FDT-3607	M.TRANS	709.18.2831479	1	20/09/2018	030057/2019
EDUARDO AUGUSTO DA SILVA	APX-3998	M.TRANS	709.18.2818681	1	10/09/2018	024011/2019
EDUARDO AUGUSTO DA SILVA	APX-3998	M.TRANS	709.18.2819058	1	10/09/2018	024193/2019
EDUARDO AUGUSTO DA SILVA	APX-3998	M.TRANS	709.18.2820136	1	10/09/2018	024708/2019
EDUARDO AUGUSTO DA SILVA	APX-3998	M.TRANS	709.18.2822812	1	10/09/2018	026270/2019
EDUARDO AUGUSTO DA SILVA	APX-3998	M.TRANS	709.18.2834751	1	20/09/2018	031498/2019
EDUARDO BALBINO CECILIO	BOP-4008	M.TRANS	709.18.2846550	1	26/09/2018	037213/2019
EDUARDO BARROS DE MOURA	FBT-0492	M.TRANS	709.18.2836015	1	20/09/2018	032262/2019
EDUARDO BATISTA DOS SANTOS	AZL-7014	M.TRANS	709.18.2826765	1	12/09/2018	028080/2019
EDUARDO BERGAMO	FIH-9991	M.TRANS	709.18.2824119	1	10/09/2018	026933/2019
EDUARDO DA SILVA COSTA	FZM-6046	M.TRANS	709.18.2815581	1	10/09/2018	022519/2019
EDUARDO DA SILVA ESCATOLINI	DPZ-5184	M.TRANS	709.18.2829127	1	20/09/2018	028942/2019
EDUARDO DATT DE CAMPOS	ENF-6598	M.TRANS	709.18.2850731	1	26/09/2018	039365/2019
EDUARDO DE TOLEDO LEAL	FJJ-4082	M.TRANS	709.18.2829836	1	20/09/2018	029269/2019

EDUARDO DELPINO	DZQ-4279	M.TRANS	709.18.2817638	1	10/09/2018	023521/2019
EDUARDO DI TOMMASO GARRIDO	FKX-4876	M.TRANS	709.18.2828126	1	20/09/2018	028468/2019
EDUARDO DIAS	DLL-9987	M.TRANS	709.18.2841377	1	26/09/2018	034678/2019
EDUARDO DIAS ALVES	FAC-0216	M.TRANS	709.18.2817595	1	10/09/2018	023506/2019
EDUARDO DIAS DE SOUZA	ELX-9673	M.TRANS	709.18.2847825	1	26/09/2018	037865/2019
EDUARDO DO VALLE SOUZA	HOG-0755	M.TRANS	709.18.2822849	1	10/09/2018	026292/2019
EDUARDO DOS SANTOS CUNHA	LAX-7028	M.TRANS	709.18.2820362	1	10/09/2018	024834/2019
EDUARDO DOS SANTOS CUSTODIO	DXQ-1177	M.TRANS	709.18.2815836	1	10/09/2018	022642/2019
EDUARDO DOS SANTOS SILVA	GBF-4369	M.TRANS	709.18.2838683	1	26/09/2018	033305/2019
EDUARDO DOS SANTOS SILVA	FYI-5130	M.TRANS	709.18.2849618	1	26/09/2018	038800/2019
EDUARDO DRIGO DA SILVA	FQS-1504	M.TRANS	709.18.2848134	1	26/09/2018	038032/2019
EDUARDO FAMELLI	FKK-2857	M.TRANS	709.18.2838988	1	26/09/2018	033453/2019
EDUARDO FELIPE DA SILVA	DLW-4374	M.TRANS	709.18.2835636	1	20/09/2018	032069/2019
EDUARDO FERNANDO DA SILVA	FLF-4062	M.TRANS	709.18.2821807	1	10/09/2018	025732/2019
EDUARDO FERREIRA ALBINO	DWV-1054	M.TRANS	709.18.2823060	1	10/09/2018	026399/2019
EDUARDO FERREIRA DE ARAUJO	DWL-4206	M.TRANS	709.18.2849188	1	26/09/2018	038566/2019
EDUARDO FERREIRA GOMES	BMV-7821	M.TRANS	709.18.2848579	1	26/09/2018	038248/2019
EDUARDO FERREIRA MANCELLA	ALZ-5683	M.TRANS	709.18.2815912	1	10/09/2018	022679/2019
EDUARDO FREDERICCI	EIA-2406	M.TRANS	709.18.2830871	1	20/09/2018	029785/2019
EDUARDO FREITAS DA HORA	FPC-6671	M.TRANS	709.18.2815955	1	10/09/2018	022696/2019
EDUARDO GIOVANNETTI POLYDORO	FHZ-4615	M.TRANS	709.18.2818173	1	10/09/2018	023770/2019
EDUARDO GIOVANNETTI POLYDORO	FHZ-4615	M.TRANS	709.18.2828110	1	20/09/2018	028461/2019
EDUARDO GONCALVES MOTA	DWS-0877	M.TRANS	709.18.2832210	1	20/09/2018	030435/2019
EDUARDO GONCALVES	ALS-9126	M.TRANS	709.18.2818896	1	10/09/2018	024110/2019
EDUARDO HENRIQUE SANTOS DA SILVA	FSV-7384	M.TRANS	709.18.2840082	1	26/09/2018	034017/2019
EDUARDO HENRIQUE SANTOS DE LIMA	IIW-4939	M.TRANS	709.18.2831826	1	20/09/2018	030226/2019
EDUARDO HIDEKI TOKUZUMI	AQQ-1854	M.TRANS	709.18.2840638	1	26/09/2018	034290/2019
EDUARDO HILDEBRAND	BVB-9996	M.TRANS	709.18.2845122	1	26/09/2018	036596/2019
EDUARDO IERA RODRIGUES	ERO-1734	M.TRANS	709.18.2842859	1	26/09/2018	035388/2019
EDUARDO JOAO EZIQUEL	CDC-6743	M.TRANS	709.18.2822886	1	10/09/2018	026308/2019
EDUARDO JOSE BEZERRA	EQT-3668	M.TRANS	709.18.2815947	1	10/09/2018	032693/2019
EDUARDO JOSE DE SANTANA	EBD-3377	M.TRANS	709.18.2840937	1	26/09/2018	034451/2019
EDUARDO LINGE EXPOSITO	ADW-3666	M.TRANS	709.18.2850654	1	26/09/2018	039312/2019
EDUARDO LUIS PEDRON	DYD-8595	M.TRANS	709.18.2823652	1	10/09/2018	026702/2019
EDUARDO LUIZ DA SILVA	EQW-8457	M.TRANS	709.18.2819036	1	10/09/2018	024183/2019
EDUARDO LUIZ KALMANN	CYI-1375	M.TRANS	709.18.2815704	1	10/09/2018	022571/2019
EDUARDO MAGNANI ASECNIO	MOB-5321	M.TRANS	709.18.2842702	1	26/09/2018	035301/2019
EDUARDO MARCEL BISPO	DYV-8322	M.TRANS	709.18.2838430	1	26/09/2018	033187/2019
EDUARDO MARQUES	PGJ-2514	M.TRANS	709.18.2841605	1	26/09/2018	034777/2019
EDUARDO MARTINS	EPI-7565	M.TRANS	709.18.2837574	1	20/09/2018	033081/2019
EDUARDO MELO GONCALVES SANTOS	GBU-2443	M.TRANS	709.18.2820462	1	10/09/2018	024890/2019
EDUARDO MENDES DE ANDRADE	LBN-2188	M.TRANS	709.18.2816102	1	10/09/2018	022769/2019
EDUARDO MIRANDA JANUARIO	ERC-2036	M.TRANS	709.18.2816414	1	10/09/2018	022911/2019
EDUARDO MONTEIRO DE BARROS NETO	FZH-9797	M.TRANS	709.18.2849548	1	26/09/2018	038760/2019
EDUARDO MOREZI DE MORAIS	HCV-7884	M.TRANS	709.18.2850189	1	26/09/2018	039063/2019
EDUARDO MURILO RODRIGUES FERREZIN	CYH-2494	M.TRANS	709.18.2835072	1	20/09/2018	031716/2019
EDUARDO NICOLAI	FLK-4595	M.TRANS	709.18.2818175	1	10/09/2018	023772/2019
EDUARDO NOE HERNANDEZ	GOL-4026	M.TRANS	709.18.2824025	1	10/09/2018	026889/2019
EDUARDO NUCCI NOGUEIRA	FOX-2423	M.TRANS	709.18.2822950	1	10/09/2018	026341/2019
EDUARDO OLIVEIRA DIAS JUNIOR	DEX-3952	M.TRANS	709.18.2835260	1	20/09/2018	031855/2019
EDUARDO OLIVEIRA DIAS JUNIOR	DEX-3952	M.TRANS	709.18.2835340	1	20/09/2018	031906/2019
EDUARDO OLIVEIRA DIAS JUNIOR	DEX-3952	M.TRANS	709.18.2846440	1	26/09/2018	037139/2019
EDUARDO PALMA TEKES	CCS-4462	M.TRANS	709.18.2815525	1	10/09/2018	022496/2019
EDUARDO PARADA BRANAS	FOD-6029	M.TRANS	709.18.2838762	1	26/09/2018	033344/2019
EDUARDO PAULINO JUNIOR	ENL-7513	M.TRANS	709.18.2821419	1	10/09/2018	025468/2019
EDUARDO PEREIRA DA SILVA	EIE-2712	M.TRANS	709.18.2850264	1	26/09/2018	039096/2019
EDUARDO PEREIRA DE ARAUJO	DAV-0793	M.TRANS	709.18.2831744	1	20/09/2018	030188/2019
EDUARDO PEREIRA DO AMARAL	FQQ-0643	M.TRANS	709.18.2837558	1	20/09/2018	033076/2019
EDUARDO PIERRE LIMA	PVL-1388	M.TRANS	709.18.2828947	1	20/09/2018	028849/2019
EDUARDO PINHEIRO RODRIGUEZ	EME-5450	M.TRANS	709.18.2830934	1	20/09/2018	029817/2019
EDUARDO PINTO VAZ	JHI-9462	M.TRANS	709.18.2848300	1	26/09/2018	038124/2019
EDUARDO RIBEIRO DOS SANTOS	CPB-9056	M.TRANS	709.18.2824083	1	10/09/2018	026918/2019
EDUARDO ROBSON MONTEIRO	NMG-6371	M.TRANS	709.18.2829851	1	20/09/2018	029280/2019
EDUARDO RODRIGUES DA SILVA	OPU-9400	M.TRANS	709.18.2824196	1	10/09/2018	026972/2019
EDUARDO ROGERIO DA SILVA	DIG-1366	M.TRANS	709.18.2832636	1	20/09/2018	030675/2019
EDUARDO ROGERIO LOPRETO	DRA-3745	M.TRANS	709.18.2843972	1	26/09/2018	035938/2019
EDUARDO SANTOS DA SILVA	FZA-2699	M.TRANS	709.18.2843332	1	26/09/2018	035623/2019
EDUARDO SERRA BANCALA	DSI-6946	M.TRANS	709.18.2845083	1	26/09/2018	036575/2019
EDUARDO SOUZA DE SANTANA	ETS-9699	M.TRANS	709.18.2843790	1	26/09/2018	035839/2019
EDUARDO TADEU PASCOTO DA SILVA	FNK-0238	M.TRANS	709.18.2848301	1	26/09/2018	038125/2019
EDUARDO VIEIRA DA CRUZ	FCO-7845	M.TRANS	709.18.2830048	1	20/09/2018	029384/2019
EDUARDO ALBERTO PINHEIRO DOS SANTOS	HNI-1713	M.TRANS	709.18.2842431	1	26/09/2018	035165/2019
EDVALDO BATISTA ALVES	DGG-7926	M.TRANS	709.18.2821107	1	10/09/2018	025259/2019
EDVALDO BATISTA ALVES	DGG-7926	M.TRANS	709.18.2823640	1	10/09/2018	026696/2019
EDVALDO CRUZ DO NASCIMENTO	GCZ-9844	M.TRANS	709.18.2850867	1	26/09/2018	039443/2019
EDVALDO DOS SANTOS PEREIRA	DVB-5614	M.TRANS	709.18.2817429	1	10/09/2018	023418/2019
EDVALDO OLIVEIRA SILVA	EIH-3916	M.TRANS	709.18.2832222	1	20/09/2018	030443/2019
EDVALDO PEREIRA DE SOUZA	DUP-9975	M.TRANS	709.18.2826557	1	12/09/2018	028006/2019
EDVALDO PEREIRA DOS SANTOS	CSY-6370	M.TRANS	709.18.2842621	1	26/09/2018	035260/2019
EDVAN LOPES DO NASCIMENTO	CGF-4427	M.TRANS	709.18.2828235	1	20/09/2018	028514/2019
EDVANIA MUNIZ FONSECA NASCIMENTO	DSR-3897	M.TRANS	709.18.2847267	1	26/09/2018	037590/2019
EDVANIA RODRIGUES FERREIRA	CIP-0204	M.TRANS	709.18.2846650	1	26/09/2018	037260/2019

EDVANILSON MATEUS GOMES	NQG-2438	M.TRANS	709.18.2835101	1	20/09/2018	031738/2019
EDWARD ANDRADE NOVAIS	PJM-2502	M.TRANS	709.18.2836049	1	20/09/2018	032278/2019
EDWARD DI SANTI MESQUITA	CLS-0034	M.TRANS	709.18.2822847	1	10/09/2018	026291/2019
EFICAZ CONSULTORIA EMPRESARIAL LTDA	EBF-3793	M.TRANS	709.18.2834009	1	20/09/2018	031175/2019
EGIDIO FERREIRA RIBIRO FILHO	FKL-7375	M.TRANS	709.18.2825275	1	12/09/2018	027365/2019
EGIDIO LEITE FERREIRA	OLQ-8444	M.TRANS	709.18.2830273	1	20/09/2018	029487/2019
EGIMAQ INDUSTRIA METALURGICA LTDA EPP	FAP-1925	M.TRANS	709.18.2843769	1	26/09/2018	035831/2019
EGLI DONATI DE MORAES COM DE VIDROS E ES	EYC-1585	M.TRANS	709.18.2834195	1	20/09/2018	031250/2019
EGMAR MENDES MIRANDA JUNIOR	EXE-1656	M.TRANS	709.18.2838759	1	26/09/2018	033341/2019
EIDE ANGELO FRANCHI	KQQ-7312	M.TRANS	709.18.2849928	1	26/09/2018	038955/2019
EIMBERT FRANS JOZEF VAN ROOY	FQW-5277	M.TRANS	709.18.2829194	1	20/09/2018	028975/2019
EJP LOCACAO DE CAMINHOS EIRELI ME	GFY-1288	M.TRANS	709.18.2833450	1	20/09/2018	030953/2019
EL NATHAN TRANSP E SERVICOS LTDA ME	EFW-5020	M.TRANS	709.18.2846616	1	26/09/2018	037241/2019
ELAINE ALBUQUERQUE DE OLIVEIRA	DSW-0340	M.TRANS	709.18.2817807	1	10/09/2018	023597/2019
ELAINE APARECIDA CARNEIRO	FMI-6722	M.TRANS	709.18.2850398	1	28/09/2018	039162/2019
ELAINE APARECIDA CLEMENTE	CTA-9693	M.TRANS	709.18.2831101	1	20/09/2018	029873/2019
ELAINE APARECIDA PEREIRA MESQUITA	GJL-0829	M.TRANS	709.18.2847789	1	26/09/2018	037846/2019
ELAINE APARECIDA RODRIGUES	DIL-3007	M.TRANS	709.18.2829483	1	20/09/2018	029105/2019
ELAINE BRANDAO COUTO	EPP-0064	M.TRANS	709.18.2823423	1	10/09/2018	026583/2019
ELAINE CARDOSO DA SILVA SANTOS	EUW-5338	M.TRANS	709.18.2830650	1	20/09/2018	029679/2019
ELAINE CHAVES FERREIRA	FXN-0973	M.TRANS	709.18.2836982	1	20/09/2018	032763/2019
ELAINE CRISTINA ALVES DE OLIVEIRA	CWB-4519	M.TRANS	709.18.2823789	1	10/09/2018	026771/2019
ELAINE CRISTINA BIANCHI SANTANA MARRERA	FRR-5719	M.TRANS	709.18.2825913	1	12/09/2018	027677/2019
ELAINE CRISTINA BISPO DE ROSSI	FQM-3986	M.TRANS	709.18.2820978	1	10/09/2018	025172/2019
ELAINE CRISTINA DOS SANTOS	EIZ-2270	M.TRANS	709.18.2831547	1	20/09/2018	030091/2019
ELAINE CRISTINA DOS SANTOS	EIZ-2270	M.TRANS	709.18.2836189	1	20/09/2018	032355/2019
ELAINE CRISTINA DOS SANTOS	EIZ-2270	M.TRANS	709.18.2839078	1	26/09/2018	033503/2019
ELAINE CRISTINA FILADELFO	CMG-4661	M.TRANS	709.18.2821484	1	10/09/2018	025513/2019
ELAINE CRISTINA FREITAS DA SILVA	EAF-9345	M.TRANS	709.18.2822941	1	10/09/2018	026337/2019
ELAINE CRISTINA LACH LOZIO	FNX-5201	M.TRANS	709.18.2831236	1	20/09/2018	029932/2019
ELAINE CRISTINA PEREIRA	ELF-0335	M.TRANS	709.18.2826821	1	12/09/2018	028105/2019
ELAINE CRISTINA RIBEIRO DA ROCHA	EVD-7381	M.TRANS	709.18.2829955	1	20/09/2018	029336/2019
ELAINE CRISTINA SANTOS	GQC-8785	M.TRANS	709.18.2844118	1	26/09/2018	036021/2019
ELAINE CRISTINA SPRIOLI	DRU-4431	M.TRANS	709.18.2835189	1	20/09/2018	031808/2019
ELAINE GOMES DA SILVA	LSO-6648	M.TRANS	709.18.2835057	1	20/09/2018	031706/2019
ELAINE IRENE DA SILVA	DUO-9156	M.TRANS	709.18.2844260	1	26/09/2018	036101/2019
ELAINE LOPES DA SILVA	OPL-6805	M.TRANS	709.18.2826160	1	12/09/2018	027829/2019
ELAINE MARCIA MAROTTI DE ALMEIDA	LRO-4541	M.TRANS	709.18.2817226	1	10/09/2018	023315/2019
ELAINE MARIA DA SILVA	FIK-8304	M.TRANS	709.18.2828013	1	20/09/2018	028409/2019
ELAINE PACHECO	DCX-9016	M.TRANS	709.18.2831521	1	20/09/2018	030079/2019
ELAINE PERRINE	EPP-6880	M.TRANS	709.18.2831566	1	20/09/2018	030099/2019
ELAINE SANTOS DE SOUZA	DUA-2781	M.TRANS	709.18.2847867	1	26/09/2018	037887/2019
ELAINE TEIXEIRA DA SILVA MOLICA	FDE-1927	M.TRANS	709.18.2819051	1	10/09/2018	024190/2019
ELAIR CAETANO FERREIRA DA SILVA	ENW-1206	M.TRANS	709.18.2819619	1	10/09/2018	024453/2019
ELAYANELLE ALVES DOS SANTOS	EKI-1037	M.TRANS	709.18.2849803	1	26/09/2018	038892/2019
ELCICLIO FERREIRA BATISTA	EIP-0298	M.TRANS	709.18.2828537	1	20/09/2018	028661/2019
ELCIO ELIZEU DE OLIVEIRA	DVK-0423	M.TRANS	709.18.2822965	1	10/09/2018	026354/2019
ELCIO GABRIEL COM DE AUTOMOVEIS LTDA	PYP-8733	M.TRANS	709.18.2819685	1	10/09/2018	024493/2019
ELCIO JOSE LAZARETI	BIG-9970	M.TRANS	709.18.2831248	1	20/09/2018	029940/2019
ELCIO MENDES DA SILVA	DMJ-6117	M.TRANS	709.18.2844678	1	26/09/2018	036340/2019
ELCIO MENDES DA SILVA	DMJ-6117	M.TRANS	709.18.2850957	1	26/09/2018	039492/2019
ELCIO ROSA COSTA	NCX-1550	M.TRANS	709.18.2816094	1	10/09/2018	022766/2019
ELCIRAN DEODATO DA SILVA JUNIOR	CNY-0326	M.TRANS	709.18.2843967	1	26/09/2018	035933/2019
ELDA RIBEIRO DOS SANTOS	DTN-7983	M.TRANS	709.18.2849816	1	26/09/2018	038902/2019
ELDAIR TEIXEIRA DE OLIVEIRA	CCP-5125	M.TRANS	709.18.2822777	1	10/09/2018	026252/2019
ELEMENTO BATERIAS E CARREGADORES LTDA	FOD-1422	M.TRANS	709.18.2834403	1	20/09/2018	031338/2019
ELEN REGINA NORINHO	EVD-5317	M.TRANS	709.18.2819087	1	10/09/2018	024209/2019
ELENA DE SOUSA SANTOS AFONSO	EGF-0437	M.TRANS	709.18.2817344	1	10/09/2018	023370/2019
ELENA SOUSA CORREIA	EDP-0985	M.TRANS	709.18.2831296	1	20/09/2018	029963/2019
ELENICE MARIA DA COSTA SILVA	EKX-7876	M.TRANS	709.18.2836068	1	20/09/2018	032289/2019
ELENICE MEDEIROS WANDERLEY REBOLLA	ELJ-0821	M.TRANS	709.18.2840052	1	26/09/2018	033995/2019
ELEOMAR MOREIRA DE FARIAS	PVU-8017	M.TRANS	709.18.2830350	1	20/09/2018	029525/2019
ELEONE DA SILVA	CBQ-5837	M.TRANS	709.18.2846776	1	26/09/2018	037331/2019
ELETRO FAZIA LTDA	EJK-8941	M.TRANS	709.18.2845295	1	26/09/2018	036681/2019
ELETROPAULO METROP ELETRICIDADE DE SAO PAULO	FNA-6701	M.TRANS	709.18.2833459	1	20/09/2018	030954/2019
ELETROPAULO METROPOLITANA ELETRICIDADE DE SAO	FOW-7656	M.TRANS	709.18.2833528	1	20/09/2018	030980/2019
ELFEN INDUSTRIA E COMERCIO LTDA	KZA-3747	M.TRANS	709.18.2835667	1	20/09/2018	032086/2019
ELI FABIANO DOS SANTOS	BON-9398	M.TRANS	709.18.2821954	1	10/09/2018	025828/2019
ELIANA ALMEIDA DE MIRANDA MENEZES	GGJ-1262	M.TRANS	709.18.2822953	1	10/09/2018	026343/2019
ELIANA ALVES DOS SANTOS	ECH-0623	M.TRANS	709.18.2823208	1	10/09/2018	026466/2019
ELIANA AMORIM ROMEIRO GOMES	DRH-4947	M.TRANS	709.18.2821348	1	10/09/2018	025422/2019
ELIANA APARECIDA DA SILVA	GHQ-5592	M.TRANS	709.18.2840966	1	26/09/2018	034466/2019
ELIANA DE OLIVEIRA SANTOS	CHM-6123	M.TRANS	709.18.2843038	1	26/09/2018	035476/2019
ELIANA FABBRI MEALE	ELN-8188	M.TRANS	709.18.2830907	1	20/09/2018	029807/2019
ELIANA FABBRI MEALE	ELN-8188	M.TRANS	709.18.2840835	1	26/09/2018	034390/2019
ELIANA FERNANDES DA SILVA	CNY-3365	M.TRANS	709.18.2838314	1	26/09/2018	033126/2019
ELIANA LOPES	CIP-7550	M.TRANS	709.18.2840466	1	26/09/2018	034198/2019
ELIANA MARIA DA SILVA	HLL-2008	M.TRANS	709.18.2849529	1	26/09/2018	038749/2019
ELIANA MIYUKI IRIE	EDB-2065	M.TRANS	709.18.2824736	1	10/09/2018	027255/2019
ELIANA MIYUKI IRIE	EDB-2065	M.TRANS	709.18.2824750	1	10/09/2018	027263/2019
ELIANA MIYUKI IRIE	EDB-2065	M.TRANS	709.18.2846957	1	26/09/2018	037419/2019
ELIANA P RODRIGUES	FUI-4355	M.TRANS	709.18.2839636	1	26/09/2018	033780/2019

ELIANDAS MOURA DA FONSECA	DYB-7112	M.TRANS	709.18.2835504	1	20/09/2018	032005/2019
ELIANDRO BATISTA DA SILVA	JMV-9801	M.TRANS	709.18.2838779	1	26/09/2018	033352/2019
ELIANDRO PEREIRA DA SILVA	GOK-9250	M.TRANS	709.18.2821063	1	10/09/2018	025229/2019
ELIANE ALVES F DA CONCEICAO	KWO-9604	M.TRANS	709.18.2825147	1	12/09/2018	027305/2019
ELIANE APARECIDA BIANCHINI	COZ-3228	M.TRANS	709.18.2843630	1	26/09/2018	035763/2019
ELIANE ARAUJO DE LUNA	CSW-7775	M.TRANS	709.18.2819966	1	10/09/2018	024627/2019
ELIANE AZEVEDO RODRIGUES	DYY-8600	M.TRANS	709.18.2820819	1	10/09/2018	025090/2019
ELIANE AZEVEDO RODRIGUES	DYY-8600	M.TRANS	709.18.2821033	1	10/09/2018	025206/2019
ELIANE AZEVEDO RODRIGUES	DYY-8600	M.TRANS	709.18.2821156	1	10/09/2018	025291/2019
ELIANE AZEVEDO RODRIGUES	DYY-8600	M.TRANS	709.18.2821182	1	10/09/2018	025308/2019
ELIANE AZEVEDO RODRIGUES	DYY-8600	M.TRANS	709.18.2821211	1	10/09/2018	025324/2019
ELIANE AZEVEDO RODRIGUES	DYY-8600	M.TRANS	709.18.2822776	1	10/09/2018	026251/2019
ELIANE AZEVEDO RODRIGUES	DYY-8600	M.TRANS	709.18.2822828	1	10/09/2018	026280/2019
ELIANE AZEVEDO RODRIGUES	DYY-8600	M.TRANS	709.18.2826038	1	12/09/2018	027756/2019
ELIANE AZEVEDO RODRIGUES	DYY-8600	M.TRANS	709.18.2826082	1	12/09/2018	027786/2019
ELIANE AZEVEDO RODRIGUES	DYY-8600	M.TRANS	709.18.2826087	1	12/09/2018	027790/2019
ELIANE AZEVEDO RODRIGUES	DYY-8600	M.TRANS	709.18.2826921	1	12/09/2018	028165/2019
ELIANE AZEVEDO RODRIGUES	DYY-8600	M.TRANS	709.18.2832433	1	20/09/2018	030556/2019
ELIANE AZEVEDO RODRIGUES	DYY-8600	M.TRANS	709.18.2832639	1	20/09/2018	030677/2019
ELIANE AZEVEDO RODRIGUES	DYY-8600	M.TRANS	709.18.2835479	1	20/09/2018	031990/2019
ELIANE AZEVEDO RODRIGUES	DYY-8600	M.TRANS	709.18.2844469	1	26/09/2018	036232/2019
ELIANE BAGARIN PEDROTTI	FKZ-0741	M.TRANS	709.18.2839827	1	26/09/2018	033879/2019
ELIANE CANDIDA DE OLIVEIRA FARIAS	EFY-3784	M.TRANS	709.18.2836061	1	20/09/2018	032285/2019
ELIANE CONTIN DE SOUZA OLIVEIRA	OCM-4710	M.TRANS	709.18.2822797	1	10/09/2018	026263/2019
ELIANE DA SILVA MACHADO	DEN-4063	M.TRANS	709.18.2821056	1	10/09/2018	025224/2019
ELIANE DA SILVA MONTEIRO	EBX-4025	M.TRANS	709.18.2829996	1	20/09/2018	029356/2019
ELIANE DE LIMA MELO	CPH-0416	M.TRANS	709.18.2824800	1	10/09/2018	027295/2019
ELIANE DE SOUZA DIAS	EIM-8256	M.TRANS	709.18.2828648	1	20/09/2018	028717/2019
ELIANE DE SOUZA PAGNI	PID-6470	M.TRANS	709.18.2822954	1	10/09/2018	026344/2019
ELIANE DOS REIS CANDIDO	DST-0403	M.TRANS	709.18.2849915	1	26/09/2018	038949/2019
ELIANE FERNANDES DA SILVA	OPW-2074	M.TRANS	709.18.2835122	1	20/09/2018	031755/2019
ELIANE FERREIRA DOS SANTOS	CGM-2417	M.TRANS	709.18.2835594	1	20/09/2018	032045/2019
ELIANE FERREIRA DOS SANTOS	CGM-2417	M.TRANS	709.18.2846790	1	26/09/2018	037336/2019
ELIANE FROTA AVILLA MANTEIGA	EZT-6365	M.TRANS	709.18.2843725	1	26/09/2018	035811/2019
ELIANE GOMES DA SILVA	CUD-7333	M.TRANS	709.18.2818600	1	10/09/2018	023972/2019
ELIANE MACHADO ARANDA COGUI	IRF-8780	M.TRANS	709.18.2818587	1	10/09/2018	023966/2019
ELIANE NATIVIDADE FERREIRA DA PAZ	CSO-2612	M.TRANS	709.18.2844117	1	26/09/2018	036020/2019
ELIANE NEVES DE ARAUJO	EFS-1048	M.TRANS	709.18.2848846	1	26/09/2018	038373/2019
ELIANE NOBRE DOS SANTOS	GAU-1836	M.TRANS	709.18.2825837	1	12/09/2018	027649/2019
ELIANE ROCHA DEZAN	ERH-8486	M.TRANS	709.18.2818980	1	10/09/2018	024155/2019
ELIANE SOTA GALLO CAMILO	EIA-9258	M.TRANS	709.18.2835016	1	20/09/2018	031679/2019
ELIANO BATISTA DE SOUZA ME	DTZ-4340	M.TRANS	709.18.2826732	1	12/09/2018	028066/2019
ELIAS CORREIA DE FREITAS JUNIOR	FAH-0453	M.TRANS	709.18.2850748	1	26/09/2018	039376/2019
ELIAS DA SILVA ROBERTO	FEW-9285	M.TRANS	709.18.2843850	1	26/09/2018	035870/2019
ELIAS DOS SANTOS DE OLIVEIRA	FWA-7945	M.TRANS	709.18.2839993	1	26/09/2018	033967/2019
ELIAS EVANGELISTA DE SOUZA	DSR-0288	M.TRANS	709.18.2842903	1	26/09/2018	035410/2019
ELIAS FABRICIO DA SILVA	EFX-3094	M.TRANS	709.18.2842815	1	26/09/2018	035362/2019
ELIAS FAUSTINO DA SILVA	DKN-5550	M.TRANS	709.18.2846839	1	26/09/2018	037362/2019
ELIAS GONCALES SEVERO	DFM-1351	M.TRANS	709.18.2820560	1	10/09/2018	024944/2019
ELIAS GONCALES SEVERO	PUK-0459	M.TRANS	709.18.2821700	1	10/09/2018	025657/2019
ELIAS GONCALES SEVERO	PUK-0459	M.TRANS	709.18.2839099	1	26/09/2018	033516/2019
ELIAS JOAO DA COSTA	EIH-6419	M.TRANS	709.18.2821892	1	10/09/2018	025787/2019
ELIAS JOAO DA COSTA	EIH-6419	M.TRANS	709.18.2844277	1	26/09/2018	036110/2019
ELIAS POLICHUTH	DCC-7545	M.TRANS	709.18.2842384	1	26/09/2018	035143/2019
ELIAS VIEIRA DA SILVA	EKQ-2342	M.TRANS	709.18.2823734	1	10/09/2018	026746/2019
ELICA RODRIGUES DA SILVA	FBD-2567	M.TRANS	709.18.2850528	1	26/09/2018	039236/2019
ELIEL SIMOES	EPZ-1821	M.TRANS	709.18.2843345	1	26/09/2018	035628/2019
ELIENE OLIVEIRA BORGES GARCIA	EJF-7016	M.TRANS	709.18.2839363	1	26/09/2018	033639/2019
ELIETE APARECIDA ZANIN	CNH-4895	M.TRANS	709.18.2822937	1	10/09/2018	026335/2019
ELIETE APARECIDA ZANIN	CNH-4895	M.TRANS	709.18.2826008	1	12/09/2018	027735/2019
ELIETE CILENE GOMES	DJD-0204	M.TRANS	709.18.2822492	1	10/09/2018	026101/2019
ELIETE ELAINE DE OLIVEIRA	DJO-6799	M.TRANS	709.18.2840843	1	26/09/2018	034395/2019
ELIETE FAGUNDES DE SOUSA	EKC-9858	M.TRANS	709.18.2828969	1	20/09/2018	028866/2019
ELIETE FAGUNDES DE SOUSA	EKC-9858	M.TRANS	709.18.2838976	1	26/09/2018	033447/2019
ELIETE SANTIAGO CAMARA	NIQ-8776	M.TRANS	709.18.2820482	1	10/09/2018	024906/2019
ELIEUDE FREITAS DA SILVA	MQO-3783	M.TRANS	709.18.2819484	1	10/09/2018	024397/2019
ELIEZER FERREIRA	EBW-8644	M.TRANS	709.18.2816215	1	10/09/2018	022816/2019
ELIEZER FERREIRA	EBW-8644	M.TRANS	709.18.2817238	1	10/09/2018	023321/2019
ELIEZER GRILO	BXM-0696	M.TRANS	709.18.2819884	1	10/09/2018	024589/2019
ELIEZER MARCILIANO TOSTA	PEP-8503	M.TRANS	709.18.2822215	1	10/09/2018	025959/2019
ELILSON DE FREITAS SILVA	GXE-8471	M.TRANS	709.18.2832709	1	20/09/2018	030720/2019
ELIMAR VALENTIM DINIZ	DQH-0088	M.TRANS	709.18.2832296	1	20/09/2018	030483/2019
ELINE DOS SANTOS SILVA	CKI-5695	M.TRANS	709.18.2819951	1	10/09/2018	024619/2019
ELINE DOS SANTOS SILVA	CKI-5695	M.TRANS	709.18.2822151	1	10/09/2018	025928/2019
ELINE DOS SANTOS SILVA	CKI-5695	M.TRANS	709.18.2846747	1	26/09/2018	037314/2019
ELINEI ANDERSON JORGE FENIAN	GHG-1671	M.TRANS	709.18.2848501	1	26/09/2018	038210/2019
ELIO CASSIANO MOREIRA JUNIOR	FRQ-1475	M.TRANS	709.18.2841789	1	26/09/2018	034863/2019
ELIO PALLARO	DHH-6647	M.TRANS	709.18.2818463	1	10/09/2018	023905/2019
ELIOMAR DA SILVA AMENO	FVM-4046	M.TRANS	709.18.2839152	1	26/09/2018	033546/2019
ELIONAE FIBLA BORBA	AQA-9480	M.TRANS	709.18.2826748	1	12/09/2018	028075/2019
ELIS REGINA DE AZEVEDO MOURA	EIB-4712	M.TRANS	709.18.2824062	1	10/09/2018	026906/2019
ELISA DE OLIVEIRA CAMPOS	EVH-0585	M.TRANS	709.18.2818348	1	10/09/2018	023854/2019

ELISA FERRARI	DWK-4334	M.TRANS	709.18.2849297	1	26/09/2018	038626/2019
ELISABETE APARECIDA R NEVES	GBI-2600	M.TRANS	709.18.2830075	1	20/09/2018	029397/2019
ELISABETE BRAZAO ZILLOCHI	FDT-3804	M.TRANS	709.18.2820563	1	10/09/2018	024947/2019
ELISABETE GOMES ILLA ORNELAS	ERZ-9097	M.TRANS	709.18.2844165	1	26/09/2018	036049/2019
ELISABETE GOZZI	AXG-3371	M.TRANS	709.18.2835312	1	20/09/2018	031890/2019
ELISABETH DE MELLO CANTO MATOS	EVL-2445	M.TRANS	709.18.2824466	1	10/09/2018	027106/2019
ELISABETH GONCALVES BATISTA	EDP-0722	M.TRANS	709.18.2849000	1	26/09/2018	038458/2019
ELISABETH MORAES RUBIO	DIU-2001	M.TRANS	709.18.2823027	1	10/09/2018	026387/2019
ELISABETH PEREIRA RIOS	CPH-8582	M.TRANS	709.18.2849685	1	26/09/2018	038835/2019
ELISABETH REGINA DO CARMO CORREA	KPO-2000	M.TRANS	709.18.2850908	1	26/09/2018	039468/2019
ELISABETH VIEIRA DE FIGUEIREDO	KKG-5974	M.TRANS	709.18.2849129	1	26/09/2018	038534/2019
ELISABETH VILLAR DE SOUSA	MAT-9374	M.TRANS	709.18.2843315	1	26/09/2018	035613/2019
ELISANDREIA BORGES DOS SANTOS	BOH-4907	M.TRANS	709.18.2849443	1	26/09/2018	038705/2019
ELISANDRO NASCIMENTO DA SILVA	COO-0603	M.TRANS	709.18.2826398	1	12/09/2018	027945/2019
ELISANGELA APARECIDA BARBOSA	FOA-4447	M.TRANS	709.18.2840573	1	26/09/2018	034254/2019
ELISANGELA BONFIM DE MELO	FLJ-9747	M.TRANS	709.18.2817444	1	10/09/2018	023429/2019
ELISANGELA CALZETTA	EVL-1496	M.TRANS	709.18.2828738	1	20/09/2018	028755/2019
ELISANGELA CARLA GONCALVES	GKE-4467	M.TRANS	709.18.2815729	1	10/09/2018	022586/2019
ELISANGELA CRISTINA DE PAULA	CMO-9210	M.TRANS	709.18.2836483	1	20/09/2018	023499/2019
ELISANGELA DA SILVA FERREIRA SILVERIO	DYW-5404	M.TRANS	709.18.2843690	1	26/09/2018	035796/2019
ELISANGELA DA SILVA LOURENCO	DZY-9597	M.TRANS	709.18.2844488	1	26/09/2018	036239/2019
ELISANGELA DE JESUS NUNES	MYG-6383	M.TRANS	709.18.2849476	1	26/09/2018	038720/2019
ELISANGELA DOS REIS EVANGELISTA ALMEIDA	DHO-9666	M.TRANS	709.18.2849316	1	26/09/2018	038639/2019
ELISANGELA ESMAIL FERREIRA BARROS	DUP-8100	M.TRANS	709.18.2832360	1	20/09/2018	030519/2019
ELISANGELA FERREIRA DE OLIVEIRA	EPK-6691	M.TRANS	709.18.2818038	1	10/09/2018	023702/2019
ELISANGELA GENARO DA COSTA	CFP-4349	M.TRANS	709.18.2847372	1	26/09/2018	037643/2019
ELISANGELA GOMES MARQUES	FVL-9931	M.TRANS	709.18.2840568	1	26/09/2018	034250/2019
ELISANGELA LAURINDO RODRIGUES DA SILVA	EGO-3956	M.TRANS	709.18.2817687	1	10/09/2018	023545/2019
ELISANGELA MARIA DA SILVA	DER-2623	M.TRANS	709.18.2839548	1	26/09/2018	033728/2019
ELISANGELA MARIA DA SILVA	DTO-9744	M.TRANS	709.18.2848872	1	26/09/2018	038388/2019
ELISANGELA MARIA MACHADO DA SILVA	EWL-0946	M.TRANS	709.18.2835144	1	20/09/2018	031771/2019
ELISANGELA MATIAS VITAL MECIANO	AVH-3841	M.TRANS	709.18.2816766	1	10/09/2018	023094/2019
ELISANGELA MATIAS VITAL MECIANO	AVH-3841	M.TRANS	709.18.2828314	1	20/09/2018	028553/2019
ELISANGELA MATIAS VITAL MECIANO	AVH-3841	M.TRANS	709.18.2847534	1	26/09/2018	037702/2019
ELISANGELA MONTEIRO ARIAS	EGV-7690	M.TRANS	709.18.2829033	1	20/09/2018	028893/2019
ELISANGELA NOGUEIRA DOS SANTOS	HLH-2453	M.TRANS	709.18.2849471	1	26/09/2018	038716/2019
ELISANGELA PAES AFONSO	MVG-4298	M.TRANS	709.18.2820542	1	10/09/2018	024953/2019
ELISANGELA ROSA DE OLIVEIRA	DOL-2598	M.TRANS	709.18.2834881	1	20/09/2018	031592/2019
ELISETE DA SILVA	EHZ-6992	M.TRANS	709.18.2837138	1	20/09/2018	032848/2019
ELISETE FERREIRA MACEDO	CRL-4675	M.TRANS	709.18.2823803	1	10/09/2018	026779/2019
ELISEU SEGUR ALCANTARA	CHX-5255	M.TRANS	709.18.2829934	1	20/09/2018	029323/2019
ELISIA MARTA PINHEIRO NEVES	JUQ-6896	M.TRANS	709.18.2835265	1	20/09/2018	031859/2019
ELISMAR DE SOUSA SILVA	EJP-1843	M.TRANS	709.18.2818223	1	10/09/2018	023796/2019
ELITE D2D TELECOMUNICACOES LTDA ME	MHR-9635	M.TRANS	709.18.2846562	1	26/09/2018	037218/2019
ELIVANIA RODRIGUES MATOS	EON-3909	M.TRANS	709.18.2849351	1	26/09/2018	038662/2019
ELIVELTH JOSE SOARES	ERI-3776	M.TRANS	709.18.2816440	1	10/09/2018	022925/2019
ELIZA MARIA LACERDA DIAS	DKO-2853	M.TRANS	709.18.2839764	1	26/09/2018	033852/2019
ELIZA RAQUEL MANTEY	DRO-2827	M.TRANS	709.18.2849187	1	26/09/2018	038565/2019
ELIZABETE DAS DORES DAVID	CQM-4374	M.TRANS	709.18.2850338	1	26/09/2018	039137/2019
ELIZABETE DE MORAES MUNOZ	BBT-0113	M.TRANS	709.18.2829986	1	20/09/2018	029352/2019
ELIZABETE FERREIRA ROMEU ELETRONICOS	EOS-0150	M.TRANS	709.18.2821068	1	10/09/2018	025233/2019
ELIZABETE LIRA DE MOURA	CXB-0064	M.TRANS	709.18.2847958	1	26/09/2018	037946/2019
ELIZABETE RODRIGUES MARANHAO	EVQ-8688	M.TRANS	709.18.2841969	1	26/09/2018	032849/2019
ELIZABETE RODRIGUES MARANHAO	EVQ-8688	M.TRANS	709.18.2842033	1	26/09/2018	034979/2019
ELIZABETH FERREIRA DOS SANTOS	CVV-3110	M.TRANS	709.18.2843029	1	26/09/2018	035470/2019
ELIZABETH GOMES DE LUCA	FEQ-9252	M.TRANS	709.18.2836465	1	20/09/2018	023489/2019
ELIZABETH KELLNER LESCINSKIENE	CIB-3807	M.TRANS	709.18.2821383	1	10/09/2018	025441/2019
ELIZABETH KELLNER LESCINSKIENE	CIB-3807	M.TRANS	709.18.2842992	1	26/09/2018	035453/2019
ELIZABETH RODRIGUES DOS SANTOS	DDB-8895	M.TRANS	709.18.2822946	1	10/09/2018	026339/2019
ELIZABETH RODRIGUES DOS SANTOS	DDB-8895	M.TRANS	709.18.2822949	1	10/09/2018	026340/2019
ELIZABETH RODRIGUES DOS SANTOS	DDB-8895	M.TRANS	709.18.2823629	1	10/09/2018	026687/2019
ELIZANDRA DAMACENO MENDES DE ANDRADE	EYC-4078	M.TRANS	709.18.2818977	1	10/09/2018	024153/2019
ELIZANGELA ANDRADE DOS SANTOS	CRG-3425	M.TRANS	709.18.2825420	1	12/09/2018	027437/2019
ELIZANGELA ANDRADE DOS SANTOS	CRG-3425	M.TRANS	709.18.2844187	1	26/09/2018	036061/2019
ELIZETE MARQUES DOS SANTOS SANTANA	FAX-7139	M.TRANS	709.18.2819082	1	10/09/2018	024207/2019
ELIZETE MARQUES DOS SANTOS SANTANA	FAX-7139	M.TRANS	709.18.2830234	1	20/09/2018	029467/2019
ELIZETE MUNIZ DOS SANTOS	BZS-6510	M.TRANS	709.18.2850723	1	26/09/2018	039359/2019
ELIZETE NAVARRO ROS	GIO-4714	M.TRANS	709.18.2831432	1	20/09/2018	030033/2019
ELIZETE SILVA DOS SANTOS	EFE-5124	M.TRANS	709.18.2819037	1	10/09/2018	024184/2019
ELIZETE SILVA DOS SANTOS	EFE-5124	M.TRANS	709.18.2824580	1	10/09/2018	027169/2019
ELIZEU APOLINARIO JUNIOR	DPV-2577	M.TRANS	709.18.2846651	1	26/09/2018	037261/2019
ELIZEU APOLINARIO JUNIOR	DPV-2577	M.TRANS	709.18.2846732	1	26/09/2018	037303/2019
ELIZEU PEREIRA RIVI	FGP-6806	M.TRANS	709.18.2826157	1	12/09/2018	027827/2019
ELIZEU SOARES SILVA	CKK-3826	M.TRANS	709.18.2826680	1	12/09/2018	028049/2019
ELIZIMAR SALVIANO DA SILVA	EBM-7219	M.TRANS	709.18.2828996	1	20/09/2018	028880/2019
ELLEN DE SOUZA AQUINO	FSL-7459	M.TRANS	709.18.2837147	1	20/09/2018	032856/2019
ELLEN MARIA DA ROCHA SILVA	EDB-7765	M.TRANS	709.18.2849018	1	26/09/2018	038468/2019
ELLEN SYLVIA BESTETTI	146-7577	M.TRANS	709.18.2825479	1	12/09/2018	027460/2019
ELOINA SAMPAIO DE SOUZA	EFY-6991	M.TRANS	709.18.2838791	1	26/09/2018	033360/2019
ELOIR RODRIGUES SILVERIO	DFR-1514	M.TRANS	709.18.2825193	1	12/09/2018	027328/2019
ELOISA MONTEIRO PRADO CUSTODIO	FIM-8834	M.TRANS	709.18.2819942	1	10/09/2018	024615/2019
ELOISA MONTEIRO PRADO CUSTODIO	FIM-8834	M.TRANS	709.18.2828238	1	20/09/2018	028516/2019

ELOMAR MACHADO AZEREDO	FOI-8218	M.TRANS	709.18.2819132	1	10/09/2018	024241/2019
ELPP NANCULEO MANUTENCAO ME	EVL-6377	M.TRANS	709.18.2845823	1	26/09/2018	036868/2019
ELSON DE ANDRADE	NRR-2605	M.TRANS	709.18.2828218	1	20/09/2018	028506/2019
ELSON INACIO DE MELO	GJM-4038	M.TRANS	709.18.2832028	1	20/09/2018	030330/2019
ELTHON GONCALVES SCHIVO	EVD-2536	M.TRANS	709.18.2843495	1	26/09/2018	035696/2019
ELTON AUGUSTO BERNARDO	CMN-4399	M.TRANS	709.18.2822259	1	10/09/2018	025981/2019
ELTON BARBOZA DA SILVA	EUN-9347	M.TRANS	709.18.2837542	1	20/09/2018	033068/2019
ELTON CESAR CASTRO	FVZ-4676	M.TRANS	709.18.2846825	1	26/09/2018	037356/2019
ELTON CHARLES DE FREITAS BARBOSA	EXH-3479	M.TRANS	709.18.2826293	1	12/09/2018	027893/2019
ELTON GONCALVES	EZR-3327	M.TRANS	709.18.2839404	1	26/09/2018	033662/2019
ELTON RICARDO LIMA DE SOUSA	CXN-3406	M.TRANS	709.18.2837258	1	20/09/2018	032913/2019
ELTON VICENTINI	FAB-8101	M.TRANS	709.18.2820916	1	10/09/2018	025138/2019
ELVI COZINHAS INDUSTRIAIS LTDA	EYC-4795	M.TRANS	709.18.2826756	1	12/09/2018	028078/2019
ELVIO SANTOS DA SILVA	AOG-6305	M.TRANS	709.18.2825528	1	12/09/2018	027487/2019
ELVIO SANTOS DA SILVA	AOG-6305	M.TRANS	709.18.2830928	1	20/09/2018	029815/2019
ELVIO SILVA PEREIRA	FXS-9973	M.TRANS	709.18.2838810	1	26/09/2018	033371/2019
ELVIS LOPES DA SILVA	ECQ-2008	M.TRANS	709.18.2849655	1	26/09/2018	038820/2019
ELVIS LOPES DE MORAIS	HJA-2619	M.TRANS	709.18.2828047	1	20/09/2018	028426/2019
ELVIS LOPES FERREIRA	OZZ-8471	M.TRANS	709.18.2824341	1	10/09/2018	027028/2019
ELVIS RIBEIRO DA SILVA	DNQ-6248	M.TRANS	709.18.2830571	1	20/09/2018	029645/2019
ELYAS VEIGA SPINOLA E CASTRO	BYC-5682	M.TRANS	709.18.2841577	1	26/09/2018	034766/2019
ELZA ALVES DE SANTANA	MUB-7360	M.TRANS	709.18.2817398	1	10/09/2018	023401/2019
ELZA CRISTINA GRASSMANN	DWP-3133	M.TRANS	709.18.2820324	1	10/09/2018	024810/2019
ELZA CRISTINA NUNES	FQX-3689	M.TRANS	709.18.2823558	1	10/09/2018	026651/2019
ELZA CRISTINA NUNES	FQX-3689	M.TRANS	709.18.2839095	1	26/09/2018	035132/2019
ELZA CRISTINA NUNES	FQX-3689	M.TRANS	709.18.2839136	1	26/09/2018	033530/2019
ELZA PRADO CHEIDDE	FJE-9197	M.TRANS	709.18.2819107	1	10/09/2018	024223/2019
EMANUEL AUGUSTINHO BATISTA DA SILVA	CDH-5730	M.TRANS	709.18.2844948	1	26/09/2018	036489/2019
EMANUELLE GAMBERA GEROLIN DOS SANTOS	FFV-4176	M.TRANS	709.18.2850612	1	26/09/2018	039281/2019
EMBRACON ADMINISTRADORA CONSORCIO LTDA	GGX-2356	M.TRANS	709.18.2820897	1	10/09/2018	025130/2019
EMERSON ADAO DE SOUZA	GSP-5838	M.TRANS	709.18.2842590	1	26/09/2018	035245/2019
EMERSON ALEXANDRE DOS SANTOS	PYA-9326	M.TRANS	709.18.2825669	1	12/09/2018	027562/2019
EMERSON ALMEIDA DA COSTA	FQO-6605	M.TRANS	709.18.2828819	1	20/09/2018	028795/2019
EMERSON ALVES AQUINO	DRR-8446	M.TRANS	709.18.2829582	1	20/09/2018	029148/2019
EMERSON APARECIDO JOVEM DA LAPA ME	DGA-7235	M.TRANS	709.18.2833942	1	20/09/2018	031137/2019
EMERSON APARECIDO PEREIRA	FPO-9589	M.TRANS	709.18.2848145	1	26/09/2018	038038/2019
EMERSON AUGUSTO DE SOUZA	DJE-8294	M.TRANS	709.18.2848837	1	26/09/2018	038368/2019
EMERSON BIZARRIA CUTRI	GDE-8996	M.TRANS	709.18.2847985	1	26/09/2018	037963/2019
EMERSON CASSIO DE MORAES	FDZ-9670	M.TRANS	709.18.2824082	1	10/09/2018	026917/2019
EMERSON CAVALCANTE ALVES	BSU-6671	M.TRANS	709.18.2847099	1	26/09/2018	037507/2019
EMERSON COIMBRA SIMOES INFORMATICA ME	FEF-0755	M.TRANS	709.18.2834554	1	20/09/2018	031392/2019
EMERSON CONCEICAO DE SA	CMJ-0291	M.TRANS	709.18.2842730	1	26/09/2018	035314/2019
EMERSON DA SILVA RAMOS	DTW-5693	M.TRANS	709.18.2840163	1	26/09/2018	034056/2019
EMERSON DENIS AFFONSO	ERL-8845	M.TRANS	709.18.2843874	1	26/09/2018	035885/2019
EMERSON DOS SANTOS OLIVEIRA	DUP-2959	M.TRANS	709.18.2819761	1	10/09/2018	024532/2019
EMERSON DUARTE REZENDE	EVY-2214	M.TRANS	709.18.2845095	1	26/09/2018	036581/2019
EMERSON EDUARDO BIROLLI	DKB-1785	M.TRANS	709.18.2845112	1	26/09/2018	036590/2019
EMERSON FUNES	FEY-0269	M.TRANS	709.18.2826062	1	12/09/2018	027775/2019
EMERSON JORIZ GUERRERO	DWA-5757	M.TRANS	709.18.2823746	1	10/09/2018	026749/2019
EMERSON JOSE ORVATI	ERK-9269	M.TRANS	709.18.2822687	1	10/09/2018	026208/2019
EMERSON JOSE ORVATI	ERK-9269	M.TRANS	709.18.2824719	1	10/09/2018	027248/2019
EMERSON LUIS DE OLIVEIRA GUEDES	EPP-7186	M.TRANS	709.18.2825424	1	12/09/2018	027439/2019
EMERSON NAVARRO	GER-1654	M.TRANS	709.18.2826993	1	12/09/2018	028208/2019
EMERSON PIMENTEL DE NOVAES	BMM-6400	M.TRANS	709.18.2829417	1	20/09/2018	029069/2019
EMERSON PINHEIRO DA SILVA	DMJ-8821	M.TRANS	709.18.2817552	1	10/09/2018	023484/2019
EMERSON RODRIGO PIERINI	GJR-8629	M.TRANS	709.18.2819647	1	10/09/2018	024469/2019
EMERSON RODRIGUES NASCIMENTO	FBO-3487	M.TRANS	709.18.2822456	1	10/09/2018	026080/2019
EMERSON RODRIGUES SOUSA	EYT-1882	M.TRANS	709.18.2825347	1	12/09/2018	027399/2019
EMERSON SHIROYUKI IWAKAWA	BOM-8776	M.TRANS	709.18.2817079	1	10/09/2018	023231/2019
EMIDEJALMA ALMEIDA SANTOS	EBJ-4217	M.TRANS	709.18.2839592	1	26/09/2018	033754/2019
EMILENE DEPOLLI VIANA	DLF-1388	M.TRANS	709.18.2844437	1	26/09/2018	036213/2019
EMILIA ANTUNES DA ROCHA	FZK-9407	M.TRANS	709.18.2841660	1	26/09/2018	034803/2019
EMILIANA DOS SANTOS PEREIRA	EMT-0571	M.TRANS	709.18.2832060	1	20/09/2018	030351/2019
EMILIO CARLOS LO SARDO 91634539834	FUJ-2330	M.TRANS	709.18.2845617	1	26/09/2018	036790/2019
EMILIO PINHEIRO MOREIRA	DAP-9972	M.TRANS	709.18.2824601	1	10/09/2018	027183/2019
EMILIO PINHEIRO MOREIRA	DMZ-9197	M.TRANS	709.18.2848236	1	26/09/2018	038094/2019
EMILSON PEREIRA	FZY-9944	M.TRANS	709.18.2839482	1	26/09/2018	033701/2019
EMIR DE ALMEIDA	AWT-3603	M.TRANS	709.18.2839674	1	26/09/2018	033801/2019
EMP PARANAENSE DE DIST DE A. E TRANSP BO	QHX-8150	M.TRANS	709.18.2842162	1	26/09/2018	035041/2019
EMPANSANCO S A	DKP-4350	M.TRANS	709.18.2841567	1	26/09/2018	034761/2019
EMPANSANCO S A	DKP-3084	M.TRANS	709.18.2846365	1	26/09/2018	037094/2019
EMPANSANCO SA	EIA-6925	M.TRANS	709.18.2831671	1	20/09/2018	030156/2019
EMPANSANCO SA	DXV-4092	M.TRANS	709.18.2834622	1	20/09/2018	031419/2019
EMPANSANCO SA	BZC-8969	M.TRANS	709.18.2843459	1	26/09/2018	035677/2019
EMPORIO FAMILIA BOMFIM SECOS E MOLHADOS EIRE	FAK-7195	M.TRANS	709.18.2832942	1	20/09/2018	030794/2019
EMPRESA BRASILEIRA DE CIRURGIA VETERINARIA LT	FMZ-2988	M.TRANS	709.18.2839222	1	26/09/2018	033586/2019
EMPRESA DE TRANSPORTE PUBLIX LTDA	DAJ-8632	M.TRANS	709.18.2848177	1	26/09/2018	038056/2019
EMPRESA LEGAL E ORIENTADORA DE SOC NARCISO FE	FBX-0443	M.TRANS	709.18.2848793	1	26/09/2018	038342/2019
ENDERSON DA SILVA DIMITROV	EWM-9671	M.TRANS	709.18.2819475	1	10/09/2018	024394/2019
ENDERSON DA SILVA DIMITROV	EWM-9671	M.TRANS	709.18.2844127	1	26/09/2018	036028/2019
ENEAS FRANCHI	DWO-6933	M.TRANS	709.18.2826111	1	12/09/2018	027810/2019
ENEIDA ANDRADE DE SANTANA	CMB-2668	M.TRANS	709.18.2822796	1	10/09/2018	026262/2019

ENEIDA ANDRADE DE SANTANA	EIP-9627	M.TRANS	709.18.2839093	1	26/09/2018	033511/2019
ENEIDA ANDRADE DE SANTANA	CMB-2668	M.TRANS	709.18.2848318	1	26/09/2018	038134/2019
ENERGYA TRANSFORMADORES INDUSTRIA E COMERCIO	DVL-7185	M.TRANS	709.18.2841157	1	26/09/2018	034553/2019
ENERGYA TRANSFORMADORES INDUSTRIA E COMERCIO	DVL-7185	M.TRANS	709.18.2845583	1	26/09/2018	036778/2019
ENERGYA TRANSFORMADORES INDUSTRIA E COMERCIO E	FJX-8887	M.TRANS	709.18.2821394	1	10/09/2018	025450/2019
ENERGYA TRANSFORMADORES INDUSTRIA E COMERCIO E	FJX-8887	M.TRANS	709.18.2845995	1	26/09/2018	036939/2019
ENGEAR ENG DE AR CONDICIONADO LTDA EPP	EAI-6334	M.TRANS	709.18.2845139	1	26/09/2018	036607/2019
ENGEBRAS COMPRESSORES LTDA ME	EAT-0942	M.TRANS	709.18.2836942	1	20/09/2018	032746/2019
ENGEPERT CONSTRUTORA E MANUTENCOES LTDA ME	DGK-7216	M.TRANS	709.18.2841322	1	26/09/2018	034647/2019
ENILDO ROSA PEREIRA SANTOS	DSR-9417	M.TRANS	709.18.2821161	1	10/09/2018	025295/2019
ENILSON DE MOURA GODINHO	OXD-8743	M.TRANS	709.18.2829617	1	20/09/2018	029167/2019
ENOCH DE OLIVEIRA SANTOS	BGY-0335	M.TRANS	709.18.2819075	1	10/09/2018	024202/2019
ENOCH NEVES DA SILVA	DDR-8955	M.TRANS	709.18.2837252	1	20/09/2018	032911/2019
ENOQUE FERREIRA DA FONSECA	BHL-3105	M.TRANS	709.18.2842817	1	26/09/2018	035364/2019
ENOQUE FERREIRA DA FONSECA	BHL-3105	M.TRANS	709.18.2844078	1	26/09/2018	036002/2019
ENOQUE JERONIMO DE LIMA	EOV-5298	M.TRANS	709.18.2844326	1	26/09/2018	036145/2019
ENRICO MORA DE FELICE	EZI-9792	M.TRANS	709.18.2829353	1	20/09/2018	029035/2019
ENRICO RAMOS ALEIXO DE SOUZA	EEG-3153	M.TRANS	709.18.2831325	1	20/09/2018	029977/2019
ENTERPRISE LOC DE EQUIP PARA TERRAP LTDA	CYR-8009	M.TRANS	709.18.2832473	1	20/09/2018	030580/2019
EP COMERCIO SERVICO REPARO PCARROS E CAMINHOE	FKA-7773	M.TRANS	709.18.2834502	1	20/09/2018	031371/2019
EPC TRANSPORTES E LOGISTICA LTDA ME	DAJ-7586	M.TRANS	709.18.2830646	1	20/09/2018	029678/2019
ERALDO CORREIA DE LIMA	DSK-7785	M.TRANS	709.18.2819891	1	10/09/2018	024593/2019
ERALDO GERALDO DA SILVA	FZN-7921	M.TRANS	709.18.2817388	1	10/09/2018	023395/2019
ERENCI JOSE ROCHA	ETY-0113	M.TRANS	709.18.2842896	1	26/09/2018	035406/2019
ERGOTEX CONS E ASSESSORIA EM ENGENHARIA LTDA	QBG-9308	M.TRANS	709.18.2819607	1	10/09/2018	024447/2019
ERIC ALMEIDA DE SOUZA DOS ANJOS	FOW-0077	M.TRANS	709.18.2827753	1	20/09/2018	028282/2019
ERIC RICARDO FERRIGNO	ERK-6361	M.TRANS	709.18.2826677	1	12/09/2018	028047/2019
ERIC SANNA	BOH-2858	M.TRANS	709.18.2829821	1	20/09/2018	029262/2019
ERIC SANNA	BOH-2858	M.TRANS	709.18.2831416	1	20/09/2018	030026/2019
ERICA CARINA SOUZA LIMA	EOF-6137	M.TRANS	709.18.2826674	1	12/09/2018	028046/2019
ERICA DE MENDONCA MARTINS	ANG-5464	M.TRANS	709.18.2843756	1	26/09/2018	035825/2019
ERICA GONCALVES SILVA DIAS	GGY-3174	M.TRANS	709.18.2835476	1	20/09/2018	031988/2019
ERICA MENDES FERREIRA	FJT-2996	M.TRANS	709.18.2847175	1	26/09/2018	037542/2019
ERICA MENEZES DE OLIVEIRA	DBV-9487	M.TRANS	709.18.2832651	1	20/09/2018	030684/2019
ERICA MOREIRA DO C SEVERINO	EZN-3638	M.TRANS	709.18.2837277	1	20/09/2018	032922/2019
ERICA OLIVEIRA ARAUJO	CHU-4670	M.TRANS	709.18.2824168	1	10/09/2018	026957/2019
ERICA OLIVEIRA ARAUJO	CHU-4670	M.TRANS	709.18.2847636	1	26/09/2018	037765/2019
ERICA PEREIRA COSTA	EQS-6080	M.TRANS	709.18.2847292	1	26/09/2018	037603/2019
ERICA RIERA LIMA	EUY-6845	M.TRANS	709.18.2823793	1	10/09/2018	026774/2019
ERICA ROBERTA DOS SANTOS	DTF-4775	M.TRANS	709.18.2831911	1	20/09/2018	030264/2019
ERICA RUFFA RODRIGUES	FQP-9727	M.TRANS	709.18.2828718	1	20/09/2018	028751/2019
ERICA SOARES DA SILVA	EUK-7221	M.TRANS	709.18.2836326	1	20/09/2018	032418/2019
ERICA VALERIO	EJG-0285	M.TRANS	709.18.2839610	1	26/09/2018	033766/2019
ERICA VALERIO	EJG-0285	M.TRANS	709.18.2839701	1	26/09/2018	033818/2019
ERICA VALERIO	EJG-0285	M.TRANS	709.18.2850618	1	26/09/2018	039286/2019
ERICK ADRIANO DE OLIVEIRA	FPX-6163	M.TRANS	709.18.2818297	1	10/09/2018	023831/2019
ERICK BRAYAN NONATO CASEMIRO	EBC-8327	M.TRANS	709.18.2817488	1	10/09/2018	023447/2019
ERICK DA SILVA SANTOS	FHS-3942	M.TRANS	709.18.2846469	1	26/09/2018	037159/2019
ERICK EVERALDO PADUA SILVA	GHI-4230	M.TRANS	709.18.2820935	1	10/09/2018	025146/2019
ERICK EVERALDO PADUA SILVA	GHI-4230	M.TRANS	709.18.2820989	1	10/09/2018	025179/2019
ERICK IMAMURA	FAZ-9138	M.TRANS	709.18.2817443	1	10/09/2018	023428/2019
ERICK JOSE DA SILVA LIMA	EFE-8221	M.TRANS	709.18.2844253	1	26/09/2018	036096/2019
ERICK ROCHA DE SOUZA	EQY-7038	M.TRANS	709.18.2846454	1	26/09/2018	037150/2019
ERICK CIRQUEIRA SILVA LUIZ	ELM-0562	M.TRANS	709.18.2829214	1	20/09/2018	028981/2019
ERICO ANTUNES DE LIMA	FHS-1606	M.TRANS	709.18.2829392	1	20/09/2018	029056/2019
ERICO F MORAES	FTU-6068	M.TRANS	709.18.2818387	1	10/09/2018	023870/2019
ERICO TADEU DEMARCHI	DPX-5597	M.TRANS	709.18.2842980	1	26/09/2018	035447/2019
ERICSON ALVES DE SOUZA	CWC-9794	M.TRANS	709.18.2830294	1	20/09/2018	029500/2019
ERICSON PELEGRIN DIAS	FKO-6666	M.TRANS	709.18.2835146	1	20/09/2018	031773/2019
ERIKA ALVES MATA BARBOSA	GEO-9140	M.TRANS	709.18.2826719	1	12/09/2018	028062/2019
ERIKA ANDRADE DOS SANTOS	DHR-4833	M.TRANS	709.18.2840934	1	26/09/2018	034449/2019
ERIKA CORREA LOPES SMANIA	DXQ-4667	M.TRANS	709.18.2843328	1	26/09/2018	035621/2019
ERIKA DE OLIVEIRA LEITE	JPP-2861	M.TRANS	709.18.2825519	1	12/09/2018	027482/2019
ERIKA DIAS DE SOUZA	DSY-2165	M.TRANS	709.18.2831163	1	20/09/2018	029900/2019
ERIKA FERNANDA DE SOUZA	EDF-4584	M.TRANS	709.18.2817568	1	10/09/2018	023491/2019
ERIKA FLEMING SILVA	EMC-6677	M.TRANS	709.18.2837036	1	20/09/2018	032787/2019
ERIKA GONCALVES DOS SANTOS	AYL-4752	M.TRANS	709.18.2839396	1	26/09/2018	033657/2019
ERIKA RODRIGUES SANTOS	EVP-2103	M.TRANS	709.18.2818231	1	10/09/2018	023801/2019
ERIKA RODRIGUES SANTOS	EVP-2103	M.TRANS	709.18.2818414	1	10/09/2018	023880/2019
ERIKA RODRIGUES SANTOS	EVP-2103	M.TRANS	709.18.2839737	1	26/09/2018	033837/2019
ERIKA SARTORI RUBI	FAA-0974	M.TRANS	709.18.2850086	1	26/09/2018	039020/2019
ERIKA TARASIUK SANTOS ANTONIO	FUG-6945	M.TRANS	709.18.2839806	1	26/09/2018	033368/2019
ERIKA YUMI USHIJIMA	GAX-4740	M.TRANS	709.18.2816491	1	10/09/2018	022953/2019
ERINALDA ALVES DE CARVALHO	DDX-3893	M.TRANS	709.18.2846750	1	26/09/2018	037316/2019
ERINALDA RIBEIRO DA SILVA	FMV-9439	M.TRANS	709.18.2839513	1	26/09/2018	033713/2019
ERINALDO FERREIRA BEZERRA	DMV-4927	M.TRANS	709.18.2842428	1	26/09/2018	035163/2019
ERINALDO SOARES PINTO	NSP-8197	M.TRANS	709.18.2838901	1	26/09/2018	033417/2019
ERINEIDE BRAGA SARMENTO	EDB-3383	M.TRANS	709.18.2826979	1	12/09/2018	028199/2019
ERISVALDO FERREIRA LOPES CIA TRANSPORTES LT	GDF-0815	M.TRANS	709.18.2836512	1	20/09/2018	032514/2019
ERISVALDO FERREIRA LOPES TRANSPORTES EPP	GBF-1163	M.TRANS	709.18.2846122	1	26/09/2018	036994/2019
ERIVALDO BERTOLO DE LIMA	DHR-4736	M.TRANS	709.18.2822288	1	10/09/2018	025997/2019
ERIVALDO FERREIRA BICALHO	FKI-3814	M.TRANS	709.18.2831473	1	20/09/2018	030052/2019

ERIVALDO FERREIRA DOS SANTOS	EGQ-1172	M.TRANS	709.18.2848836	1	26/09/2018	038367/2019
ERIVALDO FERREIRA DOS SANTOS	EGQ-1172	M.TRANS	709.18.2848860	1	26/09/2018	038380/2019
ERIVAN FERREIRA DOS SANTOS	EGS-6146	M.TRANS	709.18.2817036	1	10/09/2018	023209/2019
ERIVAN TEIXEIRA REIS	DKO-2833	M.TRANS	709.18.2844093	1	26/09/2018	036011/2019
ERIVELSON MENDES DE SOUZA	DPK-0926	M.TRANS	709.18.2828054	1	20/09/2018	028431/2019
ERLEN MARIA DOTTO	ERV-2427	M.TRANS	709.18.2849517	1	26/09/2018	038745/2019
ERNAUNDES LINO DE SANTANA	GKM-9998	M.TRANS	709.18.2816068	1	10/09/2018	022747/2019
ERNANDO BATISTA ALVES	CEZ-4545	M.TRANS	709.18.2850868	1	26/09/2018	039444/2019
ERNANE GOMES	CXA-5624	M.TRANS	709.18.2844851	1	26/09/2018	036425/2019
ERNANI CARDOSO RAMOS	EDB-1182	M.TRANS	709.18.2825571	1	12/09/2018	027506/2019
ERNANI OLIVEIRA ESPERANCIN	ERX-6459	M.TRANS	709.18.2850942	1	26/09/2018	039487/2019
ERNESTO CAROLINO JUNIOR	EPP-4370	M.TRANS	709.18.2834655	1	20/09/2018	031434/2019
ERNESTO HERACLIO DO REGO NETO	QFU-5024	M.TRANS	709.18.2844301	1	26/09/2018	036127/2019
ERNESTO KENJI YOJO	DQA-1853	M.TRANS	709.18.2846858	1	26/09/2018	037369/2019
ERNESTO MARQUES DE SOUZA	EZB-7805	M.TRANS	709.18.2842838	1	26/09/2018	035376/2019
ERONDI FERREIRA DA SILVA	ESY-3704	M.TRANS	709.18.2817517	1	10/09/2018	023466/2019
ERONILDO JOSE DA SILVA	BGO-6898	M.TRANS	709.18.2840258	1	26/09/2018	034095/2019
ERONILSON DO ESPIRITO SANTO BOMFIM	EIB-3444	M.TRANS	709.18.2835810	1	20/09/2018	032160/2019
ERQUISSANDRO XAVIER DA SILVA	EMP-0675	M.TRANS	709.18.2830343	1	20/09/2018	029521/2019
ESCOLTA SERVICOS DE VIG E SEGURANCA LTDA	FUH-0347	M.TRANS	709.18.2845961	1	26/09/2018	036919/2019
ESMERALDA MAICYRA VILLARINHO PONTES CARDOSO	BLC-6333	M.TRANS	709.18.2821060	1	10/09/2018	025228/2019
ESMERALDO BARBOSA	EUE-5451	M.TRANS	709.18.2836434	1	20/09/2018	039412/2019
ESMERIA REGINA ESPINDOLA DE FREITAS	FOH-6696	M.TRANS	709.18.2820289	1	10/09/2018	024793/2019
ESMERIA REGINA ESPINDOLA DE FREITAS	FOH-6696	M.TRANS	709.18.2820813	1	10/09/2018	025087/2019
ESPEDITO FRANCISCO DE ASSIS	AND-5694	M.TRANS	709.18.2848237	1	26/09/2018	038095/2019
ESTAMPARIA FASHION CLASS LTDA	DXB-7320	M.TRANS	709.18.2822919	1	10/09/2018	026325/2019
ESTAMPARIA FASHION CLASS LTDA	DXB-7320	M.TRANS	709.18.2835542	1	20/09/2018	032022/2019
ESTAMPARIA INDUSTRIAL ARATELL LIMITADA	KLK-7047	M.TRANS	709.18.2833792	1	20/09/2018	031075/2019
ESTAMPARIA INDUSTRIAL ARATELL LIMITADA	KLK-7047	M.TRANS	709.18.2834169	1	20/09/2018	031242/2019
ESTAMPARIA INDUSTRIAL ARATELL LIMITADA	KLK-7047	M.TRANS	709.18.2835681	1	20/09/2018	032099/2019
ESTANISLAU LUCIANO DE ALMEIDA	EJH-8169	M.TRANS	709.18.2850986	1	26/09/2018	039512/2019
ESTANISLAU TOME JUSTINO	CBG-1715	M.TRANS	709.18.2829519	1	20/09/2018	029121/2019
ESTEFANO CAMPOS TOZZE	BOZ-8824	M.TRANS	709.18.2823730	1	10/09/2018	026742/2019
ESTELA MORENO	DHQ-3943	M.TRANS	709.18.2842585	1	26/09/2018	035241/2019
ESTER CAROLINE MARTINS RIBEIRO	KPJ-4642	M.TRANS	709.18.2843801	1	26/09/2018	035845/2019
ESTER DOS SANTOS	CYK-8327	M.TRANS	709.18.2831592	1	20/09/2018	030114/2019
ESTER PEREIRA GONCALVES	CZI-4415	M.TRANS	709.18.2847489	1	26/09/2018	037684/2019
ESTERINA RODRIGUES ANTONIO	FJI-3066	M.TRANS	709.18.2816154	1	10/09/2018	022789/2019
ESTERINA RODRIGUES ANTONIO	FJI-3066	M.TRANS	709.18.2817439	1	10/09/2018	023425/2019
ESTEVAO DE SOUZA COSTA	JZC-4448	M.TRANS	709.18.2821199	1	10/09/2018	025318/2019
ESTEVAO DE SOUZA COSTA	JZC-4448	M.TRANS	709.18.2821325	1	10/09/2018	025405/2019
ESTHEFANO SPINELLI CARLETTI	FFQ-7192	M.TRANS	709.18.2826214	1	12/09/2018	027857/2019
ESTHER CRISTINA DA SILVA CAPARELLI	DTY-6470	M.TRANS	709.18.2820649	1	10/09/2018	024992/2019
ESTOPET SHOP EIRELI EPP	GDE-7100	M.TRANS	709.18.2824304	1	10/09/2018	027018/2019
ESTRELA DO ORIENTE PRESTADORA DE SERVICIO	AWR-5939	M.TRANS	709.18.2845650	1	26/09/2018	036806/2019
ETEVALDO WAGNER VENDRAMINI	FAW-3185	M.TRANS	709.18.2819447	1	10/09/2018	024380/2019
ETIENNE DE MIRANDA E SILVA	PII-6134	M.TRANS	709.18.2820503	1	10/09/2018	029421/2019
EULIDES GONCALVES OKAMOTO	EIA-5535	M.TRANS	709.18.2840212	1	26/09/2018	034076/2019
EUDENIS NUNES DE OLIVEIRA	ERK-0227	M.TRANS	709.18.2827727	1	20/09/2018	028265/2019
EUDENIS NUNES DE OLIVEIRA	ERK-0227	M.TRANS	709.18.2832669	1	20/09/2018	030697/2019
EUEDETE PEREIRA DA SILVA	PVU-1869	M.TRANS	709.18.2830799	1	20/09/2018	029754/2019
EUGENIO FERNANDES DE OLIVEIRA JUNIOR	FSA-7824	M.TRANS	709.18.2821749	1	10/09/2018	025696/2019
EUGENIO LIBARINO DE OLIVEIRA	EGG-4014	M.TRANS	709.18.2819813	1	10/09/2018	024558/2019
EUGENIO VANZELA	FWJ-3056	M.TRANS	709.18.2822759	1	10/09/2018	026243/2019
EULANE COELHO ROCHA	CSW-4777	M.TRANS	709.18.2842655	1	26/09/2018	035282/2019
EULINA SILVA DOS SANTOS	EFI-0381	M.TRANS	709.18.2830114	1	20/09/2018	029414/2019
EUMA BENVINDO DO VALE	BAO-5634	M.TRANS	709.18.2839573	1	26/09/2018	033742/2019
EUNICE DA SILVA RAMOS	EPJ-7375	M.TRANS	709.18.2836616	1	20/09/2018	032580/2019
EUNICE HONORIO DA SILVA	FAE-0325	M.TRANS	709.18.2829348	1	20/09/2018	029034/2019
EUNICE NEGRIS LIMA	OCZ-7339	M.TRANS	709.18.2839837	1	26/09/2018	033884/2019
EUNICE RODRIGUES AZEVEDO	HFV-7627	M.TRANS	709.18.2843798	1	26/09/2018	035842/2019
EUNIDES BISPO FREIRE DE AZEVEDO	CSK-0911	M.TRANS	709.18.2835400	1	20/09/2018	031939/2019
EURIBES WENDEL DE ANDRADE	MWX-4059	M.TRANS	709.18.2829526	1	20/09/2018	029124/2019
EURIBES WENDEL DE ANDRADE	MWX-4059	M.TRANS	709.18.2850178	1	26/09/2018	039058/2019
EURIDES APARECIDA GIANNOLLI	GHT-8770	M.TRANS	709.18.2827771	1	20/09/2018	028287/2019
EUSA MATOS DE AMORIM	CNB-4723	M.TRANS	709.18.2840698	1	26/09/2018	034322/2019
EUSANIRA ALVES RIBEIRO	AQO-9928	M.TRANS	709.18.2850816	1	26/09/2018	039415/2019
EVA FERREIRA DO NASCIMENTO COSTA	CTZ-1872	M.TRANS	709.18.2823502	1	10/09/2018	026624/2019
EVA LINO DE OLIVEIRA MILANESI	FCR-3297	M.TRANS	709.18.2826292	1	12/09/2018	027892/2019
EVA TELES DA SILVA	HKW-6337	M.TRANS	709.18.2841936	1	26/09/2018	034934/2019
EVALDO MAGALHAES REIS	FMV-8735	M.TRANS	709.18.2821053	1	10/09/2018	025222/2019
EVANDRO BORELLA	DNI-4206	M.TRANS	709.18.2841419	1	26/09/2018	034701/2019
EVANDRO DA SILVA LIRIO	EBU-6827	M.TRANS	709.18.2831939	1	20/09/2018	030276/2019
EVANDRO FINOTELLO VICENTE	DJD-9291	M.TRANS	709.18.2829843	1	20/09/2018	029274/2019
EVANDRO LONGATTI	DLA-4146	M.TRANS	709.18.2824409	1	10/09/2018	027069/2019
EVANDRO LUCAS MENDES	FFR-6715	M.TRANS	709.18.2829168	1	20/09/2018	028964/2019
EVANDRO LUIS ASSONI	FKF-3913	M.TRANS	709.18.2824754	1	10/09/2018	027265/2019
EVANDRO MARCELINO DOS SANTOS	FBZ-7769	M.TRANS	709.18.2846643	1	26/09/2018	037255/2019
EVANDRO MARTINS GARCIA	DSX-4639	M.TRANS	709.18.2841140	1	26/09/2018	034543/2019
EVANDRO MARTINS GARCIA	DSX-4639	M.TRANS	709.18.2849138	1	26/09/2018	038539/2019
EVANDRO MENDES MARQUES	EXD-5043	M.TRANS	709.18.2828074	1	20/09/2018	028442/2019
EVANDRO MONTEIRO FERNANDEZ	BPP-9557	M.TRANS	709.18.2846838	1	26/09/2018	037361/2019

EVANDRO RICCI DE MORAES	FZS-5776	M.TRANS	709.18.2816648	1	10/09/2018	023030/2019
EVANDRO RICCI DE MORAES	FZS-5776	M.TRANS	709.18.2840884	1	26/09/2018	034418/2019
EVANDRO ROCHA DOS SANTOS	EEV-0615	M.TRANS	709.18.2826841	1	12/09/2018	028116/2019
EVANDRO SOUZA MENDES	FMS-6366	M.TRANS	709.18.2831818	1	20/09/2018	030224/2019
EVANILDA DA SILVA VERAS	CWH-5796	M.TRANS	709.18.2821522	1	10/09/2018	025537/2019
EVANILDA DA SILVA VERAS	CWH-5796	M.TRANS	709.18.2821943	1	10/09/2018	025818/2019
EVANILDA SIQUEIRA RODRIGUES	BSU-9173	M.TRANS	709.18.2850649	1	26/09/2018	039307/2019
EVANILDO GALVAO ARAUJO	DGK-3041	M.TRANS	709.18.2843799	1	26/09/2018	035843/2019
EVANILDO PEREIRA DE DEUS	GDR-2908	M.TRANS	709.18.2846966	1	26/09/2018	037423/2019
EVANILDO RUBENS DOS SANTOS FREIRE	EAU-0524	M.TRANS	709.18.2840296	1	26/09/2018	034117/2019
EVANOEL CURACA DE ARAUJO	EEY-9794	M.TRANS	709.18.2849571	1	26/09/2018	038773/2019
EVARISTO ANTONIO DOS REIS	FAV-7757	M.TRANS	709.18.2835980	1	20/09/2018	032247/2019
EVELI GIRAO BUSTOS	DYI-2035	M.TRANS	709.18.2839997	1	26/09/2018	033969/2019
EVELIN PINTO DE LIMA	FRE-6382	M.TRANS	709.18.2850714	1	26/09/2018	039354/2019
EVELISE FERREIRA LEITE	DTT-9933	M.TRANS	709.18.2843314	1	28/09/2018	035612/2019
EVELLISSE ANGELICA FERREIRA PINTO	FDW-1606	M.TRANS	709.18.2835896	1	20/09/2018	032207/2019
EVELY GALLUCCI	EUA-5205	M.TRANS	709.18.2839313	1	26/09/2018	033622/2019
EVELYN VANDEQUOQUE DE ALMEIDA	FVR-3948	M.TRANS	709.18.2818801	1	10/09/2018	024061/2019
EVERALDO DE SOUZA MARTINS	FQB-0892	M.TRANS	709.18.2841965	1	26/09/2018	034946/2019
EVERALDO FERREIRA LIMA	FDH-2054	M.TRANS	709.18.2850343	1	26/09/2018	039140/2019
EVERALDO SILVA E SOUZA	BSU-1434	M.TRANS	709.18.2832094	1	20/09/2018	030375/2019
EVERALDO SOARES DE FREITAS	FEX-2207	M.TRANS	709.18.2821619	1	10/09/2018	025604/2019
EVERILSON RENATO CLEMENTE	GTW-4045	M.TRANS	709.18.2821589	1	10/09/2018	025582/2019
EVERLANDIO LEITE DA SILVA	PWW-5541	M.TRANS	709.18.2842830	1	26/09/2018	035371/2019
EVERTON CHRISTOFOLETTI	KGK-0718	M.TRANS	709.18.2837544	1	20/09/2018	033070/2019
EVERTON DE JESUS DOMINGUES	DNO-0282	M.TRANS	709.18.2824480	1	10/09/2018	027113/2019
EVERTON DE SOUSA BARROS	EQF-8168	M.TRANS	709.18.2848187	1	26/09/2018	038063/2019
EVERTON FRANCA BICALHO	QOO-5214	M.TRANS	709.18.2828814	1	20/09/2018	028793/2019
EVERTON JOHNNY DE SOUSA	PZE-7727	M.TRANS	709.18.2825675	1	12/09/2018	027566/2019
EVERTON LEANDRO SIQUEIRA COELHO	ELC-6926	M.TRANS	709.18.2821031	1	10/09/2018	025204/2019
EVERTON LEANDRO SIQUEIRA COELHO	ELC-6926	M.TRANS	709.18.2830284	1	20/09/2018	029494/2019
EVERTON LOPES FERREIRA	EXT-1452	M.TRANS	709.18.2826974	1	12/09/2018	028195/2019
EVERTON LUIS GARCIA FARIZATTO	EIY-3897	M.TRANS	709.18.2844306	1	26/09/2018	036131/2019
EVERTON MARCOS FERRAREZI	DMJ-5365	M.TRANS	709.18.2840599	1	26/09/2018	034267/2019
EVERTON PEREIRA DE ARAUJO SOUSA	DQJ-8713	M.TRANS	709.18.2835051	1	20/09/2018	031702/2019
EVERTON SILVA RENZENDE	FSI-1146	M.TRANS	709.18.2847854	1	26/09/2018	037878/2019
EVERTON VERISSIMO CAVALCANTE	ELF-5603	M.TRANS	709.18.2846810	1	26/09/2018	037348/2019
EVERTON VERISSIMO CAVALCANTE	DDM-7131	M.TRANS	709.18.2848949	1	26/09/2018	038428/2019
EVLASIA VIEIRA DOS SANTOS	DEF-8205	M.TRANS	709.18.2822696	1	10/09/2018	026212/2019
EVALEIDE DOS SANTOS DE ANDRADE	OWK-9586	M.TRANS	709.18.2815724	1	10/09/2018	022582/2019
EVILEINE APARECIDA VILAS BOAS	DNQ-0605	M.TRANS	709.18.2846911	1	26/09/2018	037397/2019
EVITON OLIVEIRA DOS SANTOS	EHZ-1742	M.TRANS	709.18.2832092	1	20/09/2018	030373/2019
EVITON OLIVEIRA DOS SANTOS	EHZ-1742	M.TRANS	709.18.2845024	1	28/09/2018	036539/2019
EWERTON BENEDITO ALVES DE SOUSA	FTM-4451	M.TRANS	709.18.2848950	1	26/09/2018	038429/2019
EWERTON CARVALHO PEREIRA	EOB-8421	M.TRANS	709.18.2816661	1	10/09/2018	023039/2019
EWERTON FERREIRA SANTOS	FKL-9143	M.TRANS	709.18.2840504	1	26/09/2018	034215/2019
EWERTON GOMES DA SILVA	EAS-8238	M.TRANS	709.18.2848228	1	26/09/2018	038090/2019
EWERTON RODRIGUES DA SILVA	DUO-4164	M.TRANS	709.18.2850829	1	26/09/2018	039423/2019
EXATA CARGO LOGISTICA E TRANSPORTE LTDA	PGQ-3658	M.TRANS	709.18.2819681	1	10/09/2018	024490/2019
EXATA CARGO LOGISTICA E TRANSPORTE LTDA	PGQ-3658	M.TRANS	709.18.2845569	1	26/09/2018	036775/2019
EXATA CARGO LOGISTICA E TRANSPORTE LTDA	PGQ-3658	M.TRANS	709.18.2845697	1	26/09/2018	036824/2019
EXPEDITA LUCENA DA SILVA	DTC-0412	M.TRANS	709.18.2815855	1	10/09/2018	022648/2019
EXPEDITO MARREIROS SOLANO	FKO-2152	M.TRANS	709.18.2818134	1	10/09/2018	023748/2019
EXPEDITO MAXIMO DOS SANTOS	DVK-3266	M.TRANS	709.18.2820853	1	10/09/2018	025107/2019
EXPEDITO MAXIMO DOS SANTOS	DVK-3266	M.TRANS	709.18.2844341	1	26/09/2018	036157/2019
EXPEDITO NUNES RIBEIRO	FMC-0526	M.TRANS	709.18.2828262	1	20/09/2018	028528/2019
EXPRESS CAR VEICULOS EIRELI	KXP-6042	M.TRANS	709.18.2818952	1	10/09/2018	024138/2019
EXPRESS CAR VEICULOS EIRELI	KXP-6042	M.TRANS	709.18.2824390	1	10/09/2018	027056/2019
EXPRESS CAR VEICULOS EIRELI	DTW-6394	M.TRANS	709.18.2837552	1	20/09/2018	033074/2019
EXPRESS WCS TRANSPORTADORA LTDA	FOZ-4727	M.TRANS	709.18.2833272	1	20/09/2018	030904/2019
EXPRESSO FIEL LTDA EPP	QDV-8089	M.TRANS	709.18.2846300	1	26/09/2018	037068/2019
EXXPO CARROS COMERCIO DE VEICULOS E MOTOS LTD	PYN-4757	M.TRANS	709.18.2833922	1	20/09/2018	031128/2019
EXXPO CARROS COMERCIO DE VEICULOS E MOTOS LTD	PYN-4757	M.TRANS	709.18.2834288	1	20/09/2018	031294/2019
EZENILTON SOUZA NASCIMENTO	EVE-8074	M.TRANS	709.18.2846584	1	26/09/2018	037224/2019
EZEQUIAS NUNES BARBOSA	EXS-4653	M.TRANS	709.18.2839514	1	26/09/2018	033714/2019
EZEQUIEL ROBERTO DE MORAES	EPY-5665	M.TRANS	709.18.2840273	1	26/09/2018	034105/2019
EZEQUIEL RONALDO DE OLIVEIRA	CKI-2679	M.TRANS	709.18.2835165	1	20/09/2018	031791/2019
EZEQUIEL RONALDO DE OLIVEIRA	CKI-2679	M.TRANS	709.18.2848623	1	28/09/2018	038272/2019
EZEQUIEL SOUZA REIS	CNB-1723	M.TRANS	709.18.2843870	1	26/09/2018	035882/2019
F F P CAVALCANTE	DVR-9946	M.TRANS	709.18.2850757	1	26/09/2018	039381/2019
F H O M IND COM EMBAL P A LTDA EPP	GAA-5266	M.TRANS	709.18.2834575	1	20/09/2018	031401/2019
F L GASPAR EMBALAGENS LTDA ME	FSB-8074	M.TRANS	709.18.2834351	1	20/09/2018	031323/2019
F R NOSSA MOVEIS EIRELI ME	AOB-4818	M.TRANS	709.18.2845677	1	26/09/2018	036814/2019
FABCAR COMERCIO DE VEICULOS LTDA	DEP-6464	M.TRANS	709.18.2845175	1	26/09/2018	036627/2019
FABER CANDIDO DO PRADO	EBB-7225	M.TRANS	709.18.2816952	1	10/09/2018	023172/2019
FABIA CAVASSANI CAVALCANTE	BPD-8663	M.TRANS	709.18.2816317	1	10/09/2018	022865/2019
FABIA DENISE DOS SANTOS	LOT-6669	M.TRANS	709.18.2818146	1	10/09/2018	023755/2019
FABIA DENISE DOS SANTOS	LOT-6669	M.TRANS	709.18.2832668	1	20/09/2018	030696/2019
FABIA DENISE DOS SANTOS	LOT-6669	M.TRANS	709.18.2844419	1	26/09/2018	036203/2019
FABIAN DE OLIVEIRA	BXJ-1242	M.TRANS	709.18.2847038	1	26/09/2018	037470/2019
FABIANA AGOSTINHO OLIVEIRA	PVX-8179	M.TRANS	709.18.2817188	1	10/09/2018	023293/2019
FABIANA ALVES SILVA	NFN-3261	M.TRANS	709.18.2844410	1	26/09/2018	036196/2019

FABIANA ARMAGNI	FEY-8295	M.TRANS	709.18.2818586	1	10/09/2018	023965/2019
FABIANA BISCEGLIE PRATES PINTO	EVY-9236	M.TRANS	709.18.2831383	1	20/09/2018	030007/2019
FABIANA BONIZZONI	EQJ-1483	M.TRANS	709.18.2828652	1	20/09/2018	02819/2019
FABIANA CARVALHO DE SOUZA	FEP-6295	M.TRANS	709.18.2826476	1	12/09/2018	027978/2019
FABIANA COSTA SAEZ	FZP-7206	M.TRANS	709.18.2836795	1	20/09/2018	032671/2019
FABIANA COTRIM MOREIRA	EWL-8960	M.TRANS	709.18.2822896	1	10/09/2018	026313/2019
FABIANA COTRIM MOREIRA	EWL-8960	M.TRANS	709.18.2822958	1	10/09/2018	026347/2019
FABIANA COTRIM MOREIRA	EWL-8960	M.TRANS	709.18.2822978	1	10/09/2018	026363/2019
FABIANA COTRIM MOREIRA	EWL-8960	M.TRANS	709.18.2835394	1	20/09/2018	031936/2019
FABIANA COTRIM MOREIRA	EWL-8960	M.TRANS	709.18.2835434	1	20/09/2018	031964/2019
FABIANA COTRIM MOREIRA	EWL-8960	M.TRANS	709.18.2835519	1	20/09/2018	032011/2019
FABIANA COTRIM MOREIRA	EWL-8960	M.TRANS	709.18.2835714	1	20/09/2018	032114/2019
FABIANA COTRIM MOREIRA	EWL-8960	M.TRANS	709.18.2835808	1	20/09/2018	032158/2019
FABIANA COTRIM MOREIRA	EWL-8960	M.TRANS	709.18.2836514	1	20/09/2018	032516/2019
FABIANA COTRIM MOREIRA	EWL-8960	M.TRANS	709.18.2848144	1	28/09/2018	038037/2019
FABIANA COTRIM MOREIRA	EWL-8960	M.TRANS	709.18.2848151	1	26/09/2018	038041/2019
FABIANA COTRIM MOREIRA	EWL-8960	M.TRANS	709.18.2848312	1	26/09/2018	038131/2019
FABIANA COTRIM MOREIRA	EWL-8960	M.TRANS	709.18.2848406	1	26/09/2018	038173/2019
FABIANA COTRIM MOREIRA	EWL-8960	M.TRANS	709.18.2848468	1	26/09/2018	038198/2019
FABIANA DE SANTANA FREITAS	EML-3203	M.TRANS	709.18.2832048	1	20/09/2018	030341/2019
FABIANA DOS SANTOS	EAT-3396	M.TRANS	709.18.2843231	1	26/09/2018	035568/2019
FABIANA DOS SANTOS SILVA	DSX-9676	M.TRANS	709.18.2828278	1	20/09/2018	028537/2019
FABIANA FERNANDES FILIE CASELANO	ENZ-0943	M.TRANS	709.18.2848723	1	26/09/2018	038308/2019
FABIANA FLAVIA MONTEIRO SILVA	EWL-4852	M.TRANS	709.18.2824685	1	10/09/2018	027228/2019
FABIANA JANAINA DE SOUSA XAVIER	EKQ-5647	M.TRANS	709.18.2831833	1	20/09/2018	030229/2019
FABIANA LUCIA DE OLIVEIRA	DZX-1753	M.TRANS	709.18.2840864	1	26/09/2018	034405/2019
FABIANA RODRIGUEZ	FDW-0045	M.TRANS	709.18.2847959	1	26/09/2018	037947/2019
FABIANA ROSA DE JESUS	DLZ-1341	M.TRANS	709.18.2834665	1	20/09/2018	031439/2019
FABIANA ROSA NUNES ROCCO	EDR-7123	M.TRANS	709.18.2834722	1	20/09/2018	031478/2019
FABIANA SANTANA CARVALHO	FHU-6019	M.TRANS	709.18.2848394	1	26/09/2018	038165/2019
FABIANA SILVA DE OLIVEIRA	DAR-0712	M.TRANS	709.18.2842993	1	26/09/2018	035454/2019
FABIANA SIMAO ROJO	EFB-1301	M.TRANS	709.18.2824324	1	10/09/2018	027024/2019
FABIANA YOSHIKAWA SANT ANNA	FIU-1048	M.TRANS	709.18.2839069	1	26/09/2018	033496/2019
FABIANE ALVES DE BRITO	DAD-9477	M.TRANS	709.18.2818316	1	10/09/2018	023840/2019
FABIANE CRISTINA PEREIRA	EVQ-2875	M.TRANS	709.18.2816083	1	10/09/2018	022758/2019
FABIANE RENATA MOURA GOUVEA	DQV-6115	M.TRANS	709.18.2830842	1	20/09/2018	029770/2019
FABIANO ANTONIO DOS SANTOS	AFM-7121	M.TRANS	709.18.2820178	1	10/09/2018	024734/2019
FABIANO ARRIAGA DE RAMANZINI	DZX-3371	M.TRANS	709.18.2843337	1	26/09/2018	035625/2019
FABIANO BATISTA DA SILVA	FRR-1390	M.TRANS	709.18.2838299	1	26/09/2018	033119/2019
FABIANO CALVO ROMANHOL	DYC-6884	M.TRANS	709.18.2842638	1	26/09/2018	035273/2019
FABIANO CAVALCANTI DE PAULA	HLB-0246	M.TRANS	709.18.2848955	1	26/09/2018	038432/2019
FABIANO CERQUEIRA RIBEIRO	HZD-1760	M.TRANS	709.18.2816229	1	10/09/2018	022821/2019
FABIANO CID	PQL-9267	M.TRANS	709.18.2820416	1	10/09/2018	024864/2019
FABIANO COSATE FORT	DBK-8592	M.TRANS	709.18.2819427	1	10/09/2018	024375/2019
FABIANO DA SILVA BARBOSA	DYX-8872	M.TRANS	709.18.2827045	1	12/09/2018	028233/2019
FABIANO DE OLIVEIRA GIBELLI	EBP-0232	M.TRANS	709.18.2823450	1	10/09/2018	026592/2019
FABIANO DE OLIVEIRA ROCHA	EOZ-3109	M.TRANS	709.18.2832587	1	20/09/2018	030642/2019
FABIANO DE SOUZA ALVES	FJP-7237	M.TRANS	709.18.2816566	1	10/09/2018	022995/2019
FABIANO DO ROSARIO	EJA-9412	M.TRANS	709.18.2822786	1	10/09/2018	026257/2019
FABIANO GALASSO	AYR-7468	M.TRANS	709.18.2832170	1	20/09/2018	030420/2019
FABIANO GONCALVES LOREDO	PUU-6407	M.TRANS	709.18.2822603	1	10/09/2018	026162/2019
FABIANO HENRIQUE MOREIRA	HNI-6716	M.TRANS	709.18.2830551	1	20/09/2018	029637/2019
FABIANO HENRIQUE MOREIRA	HNI-6716	M.TRANS	709.18.2830846	1	20/09/2018	029773/2019
FABIANO HENRIQUE MOREIRA	HNI-6716	M.TRANS	709.18.2841092	1	26/09/2018	034524/2019
FABIANO HENRIQUE MOREIRA	HNI-6716	M.TRANS	709.18.2841414	1	26/09/2018	034698/2019
FABIANO HENRIQUE MOREIRA	HNI-6716	M.TRANS	709.18.2841955	1	26/09/2018	034942/2019
FABIANO MOJOLLA	DSR-9960	M.TRANS	709.18.2821717	1	10/09/2018	025670/2019
FABIANO MOJOLLA	DSR-9960	M.TRANS	709.18.2834830	1	20/09/2018	031554/2019
FABIANO MORAES BISPO	BAT-3193	M.TRANS	709.18.2820342	1	10/09/2018	024822/2019
FABIANO NANNI	PVT-5978	M.TRANS	709.18.2847937	1	26/09/2018	037933/2019
FABIANO RODRIGUES DE NOVAES	EMQ-4594	M.TRANS	709.18.2824269	1	10/09/2018	027003/2019
FABIANO XAVIER CABRAL	EYM-6327	M.TRANS	709.18.2844778	1	26/09/2018	036385/2019
FABIO ADELMO BARBOSA	EZH-6689	M.TRANS	709.18.2838497	1	26/09/2018	033213/2019
FABIO ALEXANDRE ALVES DA SILVA	DZG-8312	M.TRANS	709.18.2818695	1	10/09/2018	024018/2019
FABIO ALVARES AGEIA	DSC-3383	M.TRANS	709.18.2840272	1	26/09/2018	034104/2019
FABIO ANTONIO DA SILVA	EZE-0135	M.TRANS	709.18.2816795	1	10/09/2018	023106/2019
FABIO ANTONIO OLIVEIRA DA SILVA	EKQ-6334	M.TRANS	709.18.2843703	1	26/09/2018	035798/2019
FABIO APOLINARIO COSTA	GEC-3996	M.TRANS	709.18.2818928	1	10/09/2018	024128/2019
FABIO AUGUSTO DE OLIVEIRA	AQL-6581	M.TRANS	709.18.2828124	1	20/09/2018	028466/2019
FABIO AUGUSTO DE OLIVEIRA	AQL-6581	M.TRANS	709.18.2830729	1	20/09/2018	029714/2019
FABIO AUGUSTO DE OLIVEIRA	AQL-6581	M.TRANS	709.18.2834734	1	20/09/2018	031486/2019
FABIO AUGUSTO DE OLIVEIRA	AQL-6581	M.TRANS	709.18.2835036	1	20/09/2018	031695/2019
FABIO AUGUSTO DE OLIVEIRA	AQL-6581	M.TRANS	709.18.2846913	1	26/09/2018	037399/2019
FABIO AUGUSTO FRANCHIN	EQQ-0533	M.TRANS	709.18.2841633	1	26/09/2018	034792/2019
FABIO AUGUSTO RAMOS DA SILVA	EEK-9564	M.TRANS	709.18.2822103	1	10/09/2018	025907/2019
FABIO AUGUSTO RAMOS DA SILVA	EEK-9564	M.TRANS	709.18.2826695	1	12/09/2018	028053/2019
FABIO BARBOSA PEIXOTO	GYX-3851	M.TRANS	709.18.2842442	1	26/09/2018	035172/2019
FABIO BORGES DA SILVA	CNW-6398	M.TRANS	709.18.2842596	1	26/09/2018	035248/2019
FABIO BORSATO	GKF-8219	M.TRANS	709.18.2850068	1	26/09/2018	039013/2019
FABIO BRISOTTI DA SILVA	FMP-5033	M.TRANS	709.18.2829099	1	20/09/2018	028928/2019
FABIO CANDIDO DA SILVA	FMV-5893	M.TRANS	709.18.2831607	1	20/09/2018	030120/2019
FABIO CARVALHO DE SOUZA	FUZ-1834	M.TRANS	709.18.2849065	1	26/09/2018	038493/2019

FABIO CAVALCANTE DIAS	FPM-6398	M.TRANS	709.18.2825523	1	12/09/2018	027484/2019
FABIO CELSO DE MOURA	FDN-6078	M.TRANS	709.18.2836151	1	20/09/2018	032336/2019
FABIO CESAR DA SILVA	FKX-4836	M.TRANS	709.18.2823094	1	10/09/2018	026412/2019
FABIO COLLET MARIO DE MEDEIROS	FEV-0791	M.TRANS	709.18.2821249	1	10/09/2018	025349/2019
FABIO CURY	DZD-8315	M.TRANS	709.18.2818494	1	10/09/2018	023920/2019
FABIO CURY	DZD-8315	M.TRANS	709.18.2818513	1	10/09/2018	023928/2019
FABIO CURY	DZD-8315	M.TRANS	709.18.2828373	1	20/09/2018	028576/2019
FABIO DE FREITAS GOIS	DLB-5764	M.TRANS	709.18.2824526	1	10/09/2018	027134/2019
FABIO DE JESUS VIEIRA RIBEIRO	BNI-9660	M.TRANS	709.18.2822043	1	10/09/2018	025877/2019
FABIO DE SOUSA PINHEIRO	FEG-9139	M.TRANS	709.18.2844850	1	26/09/2018	036424/2019
FABIO DE SOUZA ANDRADE	DJK-6722	M.TRANS	709.18.2817342	1	10/09/2018	023368/2019
FABIO DIAS	FZF-6478	M.TRANS	709.18.2823966	1	10/09/2018	026857/2019
FABIO DO NASCIMENTO MORAIS	GTS-6801	M.TRANS	709.18.2831982	1	20/09/2018	030305/2019
FABIO DO NASCIMENTO MORAIS	GTS-6801	M.TRANS	709.18.2843667	1	26/09/2018	035785/2019
FABIO DOS SANTOS	FMV-7725	M.TRANS	709.18.2820632	1	10/09/2018	024983/2019
FABIO DOS SANTOS	FMV-7725	M.TRANS	709.18.2832087	1	20/09/2018	030371/2019
FABIO DOS SANTOS GOMES	DTZ-8444	M.TRANS	709.18.2824499	1	10/09/2018	027121/2019
FABIO DUQUE DA SILVA	EAC-7091	M.TRANS	709.18.2823529	1	10/09/2018	026638/2019
FABIO DUQUE DA SILVA	EAC-7091	M.TRANS	709.18.2826366	1	12/09/2018	027928/2019
FABIO DUQUE DA SILVA	EAC-7091	M.TRANS	709.18.2826545	1	12/09/2018	028001/2019
FABIO DUQUE DA SILVA	EAC-7091	M.TRANS	709.18.2836672	1	20/09/2018	032617/2019
FABIO EDUARDO PIRES	FNY-5226	M.TRANS	709.18.2829433	1	20/09/2018	029079/2019
FABIO EDUARDO SIQUEIRA	LLT-9841	M.TRANS	709.18.2841305	1	26/09/2018	034635/2019
FABIO EDUARDO SIQUEIRA	LLT-9841	M.TRANS	709.18.2842061	1	26/09/2018	034991/2019
FABIO EDUARDO TACCOLA CUNHA LIMA	FOA-4401	M.TRANS	709.18.2830113	1	20/09/2018	029413/2019
FABIO ELEOTERIO SANTOS	PWI-5986	M.TRANS	709.18.2832351	1	20/09/2018	030515/2019
FABIO ELIAS G BARROS	HIH-2826	M.TRANS	709.18.2824459	1	10/09/2018	027101/2019
FABIO ELIAS G BARROS	HIH-2826	M.TRANS	709.18.2825531	1	12/09/2018	027489/2019
FABIO ELIAS G BARROS	HIH-2826	M.TRANS	709.18.2841746	1	28/09/2018	034843/2019
FABIO FERNANDO DE OLIVEIRA	CXQ-3183	M.TRANS	709.18.2821141	1	10/09/2018	025281/2019
FABIO FERNANDO DE OLIVEIRA	CXQ-3183	M.TRANS	709.18.2834793	1	20/09/2018	031529/2019
FABIO FUZIMOTO	NLW-7641	M.TRANS	709.18.2844225	1	26/09/2018	036079/2019
FABIO HENRIQUE BANWART E SILVA	FCR-7021	M.TRANS	709.18.2838833	1	26/09/2018	033386/2019
FABIO HENRIQUE DA SILVA	EPP-7368	M.TRANS	709.18.2830767	1	20/09/2018	029736/2019
FABIO HENRIQUE RIBEIRO ROCHA	EHZ-8536	M.TRANS	709.18.2838742	1	26/09/2018	033332/2019
FABIO HERNANDES BINOTT	FGF-5306	M.TRANS	709.18.2821439	1	10/09/2018	025483/2019
FABIO JOCIMAR DE ARRUDA	JOG-6079	M.TRANS	709.18.2816015	1	10/09/2018	022723/2019
FABIO JOCIMAR DE ARRUDA	JOG-6079	M.TRANS	709.18.2839880	1	26/09/2018	033904/2019
FABIO KAUE TORRECELLAS	CVS-1719	M.TRANS	709.18.2819001	1	10/09/2018	024164/2019
FABIO LEME PEDROSO	DUW-5245	M.TRANS	709.18.2826857	1	12/09/2018	028123/2019
FABIO LEME PEDROSO	DUW-5245	M.TRANS	709.18.2837601	1	20/09/2018	033095/2019
FABIO LEME PEDROSO	DUW-5245	M.TRANS	709.18.2837602	1	20/09/2018	033096/2019
FABIO LOPES	EAP-4135	M.TRANS	709.18.2819159	1	10/09/2018	024249/2019
FABIO LUIZ ASCENCIO	DJZ-5186	M.TRANS	709.18.2844546	1	26/09/2018	036271/2019
FABIO LUIZ CARBOGIM	CYM-9208	M.TRANS	709.18.2834833	1	20/09/2018	031557/2019
FABIO LUIZ CARBOGIM	CTD-0175	M.TRANS	709.18.2837115	1	20/09/2018	032835/2019
FABIO LUIZ CARBOGIM	DKV-0789	M.TRANS	709.18.2847733	1	26/09/2018	037819/2019
FABIO LUIZ CARBOGIM	DGN-4833	M.TRANS	709.18.2848534	1	26/09/2018	038223/2019
FABIO LUIZ TOSCHI	DME-9775	M.TRANS	709.18.2815965	1	10/09/2018	022700/2019
FABIO MARANHÃO PEREIRA	HGV-4466	M.TRANS	709.18.2850008	1	26/09/2018	038985/2019
FABIO MARINHO DA SILVA	DQJ-7957	M.TRANS	709.18.2850187	1	26/09/2018	039062/2019
FABIO MONTEIRO	BOK-5443	M.TRANS	709.18.2827942	1	20/09/2018	028370/2019
FABIO MONTEIRO	BOK-5443	M.TRANS	709.18.2828797	1	20/09/2018	028783/2019
FABIO MONTEIRO	BOK-5443	M.TRANS	709.18.2829958	1	20/09/2018	029338/2019
FABIO MOTTA THEODOSIO	EPU-7391	M.TRANS	709.18.2833158	1	20/09/2018	030862/2019
FABIO MOURA SEABRA	NDW-1545	M.TRANS	709.18.2840061	1	26/09/2018	034001/2019
FABIO MUNIZ NOGUEIRA	HJW-3194	M.TRANS	709.18.2841752	1	26/09/2018	034846/2019
FABIO ODILON MIRANDA DA SILVA	FOR-4598	M.TRANS	709.18.2823873	1	10/09/2018	026809/2019
FABIO PASCHOAL SANCHEZ	BGB-1779	M.TRANS	709.18.2818545	1	10/09/2018	023945/2019
FABIO PEDROSO REZENDE	DDP-4238	M.TRANS	709.18.2835002	1	20/09/2018	031666/2019
FABIO PEREIRA LIMA	EIT-5462	M.TRANS	709.18.2835937	1	20/09/2018	032223/2019
FABIO RICARDO DA SILVA	DGD-7996	M.TRANS	709.18.2841240	1	26/09/2018	034596/2019
FABIO ROBERTO BRAGA	EKQ-9247	M.TRANS	709.18.2829529	1	20/09/2018	029125/2019
FABIO ROBERTO BRAGA	EQJ-0854	M.TRANS	709.18.2831240	1	20/09/2018	029935/2019
FABIO ROBERTO DE OLIVERIA	EZH-4881	M.TRANS	709.18.2849131	1	26/09/2018	038535/2019
FABIO ROBERTO DOS SANTOS	EDR-3782	M.TRANS	709.18.2838373	1	26/09/2018	033158/2019
FABIO ROBERTO SILVA DA SILVA	IHI-0292	M.TRANS	709.18.2818553	1	10/09/2018	023948/2019
FABIO ROCHETTI SOLER	GEF-4592	M.TRANS	709.18.2829796	1	20/09/2018	029252/2019
FABIO RODRIGUES DA SILVA	EXK-8111	M.TRANS	709.18.2819116	1	10/09/2018	024230/2019
FABIO ROGERIO EVARISTO GARCIA	FHW-7274	M.TRANS	709.18.2825602	1	12/09/2018	027521/2019
FABIO RUIZ GOTARDI	DQH-2796	M.TRANS	709.18.2829733	1	20/09/2018	029219/2019
FABIO SILVA DO NASCIMENTO	DVI-4734	M.TRANS	709.18.2816436	1	10/09/2018	022922/2019
FABIO SILVA MACHADO	DEJ-0007	M.TRANS	709.18.2831353	1	20/09/2018	029990/2019
FABIO SILVA RODRIGUES	FAO-9605	M.TRANS	709.18.2838912	1	26/09/2018	033424/2019
FABIO SILVESTRE RONZANI	DWN-5744	M.TRANS	709.18.2844764	1	26/09/2018	036377/2019
FABIO STOCOVICK ME	DBC-5061	M.TRANS	709.18.2849868	1	26/09/2018	038932/2019
FABIO TEIXEIRA DA SILVA	HYI-2972	M.TRANS	709.18.2826024	1	12/09/2018	027747/2019
FABIO TOZZINI	FYA-1329	M.TRANS	709.18.2818618	1	10/09/2018	023979/2019
FABIO VICENZI	BPM-8595	M.TRANS	709.18.2837406	1	20/09/2018	032997/2019
FABIO VIEIRA	FTU-8592	M.TRANS	709.18.2840456	1	26/09/2018	034193/2019
FABIO VINCENZO LORENTE	LWW-0431	M.TRANS	709.18.2823237	1	10/09/2018	026483/2019
FABIO WALLACE DA SILVA	FXI-9070	M.TRANS	709.18.2818523	1	10/09/2018	023936/2019

FABIO WALLACE DA SILVA	FXI-9070	M.TRANS	709.18.2819173	1	10/09/2018	024256/2019
FABIOLA CINTIA LIMA ROCHA	FGP-0945	M.TRANS	709.18.2840253	1	26/09/2018	034093/2019
FABIOLA CRISTINA RODRIGUES	FQW-3021	M.TRANS	709.18.2850291	1	26/09/2018	039110/2019
FABIOLA DOMINICIS RAIMUNDO	ERK-0351	M.TRANS	709.18.2843826	1	26/09/2018	035857/2019
FABIOLA FALCAO NUNES MARREIROS	GJL-0495	M.TRANS	709.18.2841878	1	26/09/2018	034905/2019
FABIOLA FERNANDA DE MELO	FGI-4679	M.TRANS	709.18.2839446	1	26/09/2018	033683/2019
FABRICCIO TASCINE	FGP-1398	M.TRANS	709.18.2834686	1	20/09/2018	031452/2019
FABRICIA ARAUJO DE FREITAS	DET-3174	M.TRANS	709.18.2846556	1	26/09/2018	037215/2019
FABRICIA CARDOZO MARIANO	EEG-0124	M.TRANS	709.18.2844421	1	26/09/2018	036204/2019
FABRICIO ALEXANDRE DE ALMEIDA	DKT-9336	M.TRANS	709.18.2831443	1	20/09/2018	030037/2019
FABRICIO ALVES MENDONCA	DAS-5745	M.TRANS	709.18.2841804	1	26/09/2018	034867/2019
FABRICIO DE MENDONCA	GKD-9786	M.TRANS	709.18.2848898	1	26/09/2018	038404/2019
FABRICIO FINCO	FES-2886	M.TRANS	709.18.2836610	1	20/09/2018	032575/2019
FABRICIO GOMES NETO	DKN-5230	M.TRANS	709.18.2830229	1	20/09/2018	029464/2019
FABRICIO LAZZURI ARANTES	GTI-3959	M.TRANS	709.18.2846746	1	26/09/2018	037313/2019
FABRICIO PAVIN	FGF-4876	M.TRANS	709.18.2847574	1	26/09/2018	037726/2019
FABRICIO RAMIRES	DGT-1282	M.TRANS	709.18.2821259	1	10/09/2018	025354/2019
FABRICIO RAMIRES	DGT-1282	M.TRANS	709.18.2832634	1	20/09/2018	030673/2019
FABRICIO RAMIRES	DGT-1282	M.TRANS	709.18.2832672	1	20/09/2018	030698/2019
FABRICIO RAMIRES	DGT-1282	M.TRANS	709.18.2844958	1	26/09/2018	036498/2019
FABRIZIO SANTOS DE BRITO	MMB-5869	M.TRANS	709.18.2829963	1	20/09/2018	029340/2019
FABYO MEYER ME	EUV-0145	M.TRANS	709.18.2834301	1	20/09/2018	031302/2019
FACILITY MAO DE OBRA TEMPORARIA LTDA	ENF-9677	M.TRANS	709.18.2824664	1	10/09/2018	027215/2019
FAGMA COMERCIO DE PORTAS E JANELAS LTDA ME	DFY-7481	M.TRANS	709.18.2850181	1	26/09/2018	039059/2019
FAGNER SARMENTO POLICARPO	FDG-2650	M.TRANS	709.18.2844532	1	26/09/2018	036262/2019
FALCAO COMERCIO DE LOCAÇÃO DE BOMBAS PAR	GDG-5654	M.TRANS	709.18.2818292	1	10/09/2018	023827/2019
FAM MORENO C H E FERRAGENS EIRELI ME	IAF-9624	M.TRANS	709.18.2834367	1	20/09/2018	031327/2019
FAMILIA LM MULTIMARCAS COMERCIO DE VEICU	EAX-4433	M.TRANS	709.18.2828255	1	20/09/2018	028525/2019
FAMILY FIGUEIREDO E CUNHA LTDA	JXA-0568	M.TRANS	709.18.2847023	1	26/09/2018	037459/2019
FASAN TRANSPORTES E TERRAPLENAGEN LTDA	CRG-9530	M.TRANS	709.18.2833102	1	20/09/2018	030846/2019
FAST CAR COMERCIO DE VEICULOS USADOS EIRELI E	CRM-5253	M.TRANS	709.18.2833682	1	20/09/2018	031035/2019
FAST IDIOMAS LIMITADA EPP	GFA-9978	M.TRANS	709.18.2845340	1	26/09/2018	036698/2019
FATALI CONSTRUCAO E PAVIMENTACAO	EME-6335	M.TRANS	709.18.2832982	1	20/09/2018	030807/2019
FATALI CONSTRUCAO E PAVIMENTACAO	EME-6335	M.TRANS	709.18.2845867	1	26/09/2018	036885/2019
FATIMA ALVES DE LIMA	EYC-3697	M.TRANS	709.18.2848356	1	26/09/2018	038148/2019
FATIMA APARECIDA NETO FERRAZ	EYP-4414	M.TRANS	709.18.2837536	1	20/09/2018	033063/2019
FATIMA CONCEICAO COSTA	COX-5873	M.TRANS	709.18.2821831	1	10/09/2018	025749/2019
FATIMA CONCEICAO COSTA	COX-5873	M.TRANS	709.18.2822276	1	10/09/2018	025989/2019
FATIMA CONCEICAO COSTA	COX-5873	M.TRANS	709.18.2824698	1	10/09/2018	027236/2019
FATIMA CONCEICAO COSTA	COX-5873	M.TRANS	709.18.2835084	1	20/09/2018	031725/2019
FATIMA CONCEICAO COSTA	COX-5873	M.TRANS	709.18.2837368	1	20/09/2018	032975/2019
FATIMA CONCEICAO COSTA	COX-5873	M.TRANS	709.18.2847812	1	26/09/2018	037856/2019
FATIMA DE SOUZA HERCULANO	CCM-6108	M.TRANS	709.18.2848547	1	26/09/2018	038227/2019
FATIMA EL SAIFI MORAIS	EGV-9139	M.TRANS	709.18.2830575	1	20/09/2018	029647/2019
FATIMA MARIA DOS SANTOS	EOB-5275	M.TRANS	709.18.2831633	1	20/09/2018	030134/2019
FATIMA MARIA SANTANA DE SENA	EXL-1345	M.TRANS	709.18.2828050	1	20/09/2018	028427/2019
FATIMA MASSARA	HLJ-4314	M.TRANS	709.18.2829415	1	20/09/2018	029068/2019
FATIMA NILDA MELO CAVALCANTE DO ESPIRITO SANT	DSF-0886	M.TRANS	709.18.2843383	1	26/09/2018	035643/2019
FATIMA SOARES MARCAL	MIC-0222	M.TRANS	709.18.2819946	1	10/09/2018	024617/2019
FAUNA BRASIL COMERCIO E ACESS ANIMAIS LTDA ME	AWO-6965	M.TRANS	709.18.2817594	1	10/09/2018	023505/2019
FAUSIA HABIB BARAKAT	DZA-1210	M.TRANS	709.18.2819998	1	10/09/2018	024644/2019
FAUSTO FERREIRA JUNIOR	DRF-7474	M.TRANS	709.18.2848409	1	26/09/2018	038174/2019
FAUSTO FRANZONI	BSF-1073	M.TRANS	709.18.2841579	1	26/09/2018	034767/2019
FAUZI DE SOUZA	CRC-8991	M.TRANS	709.18.2841463	1	26/09/2018	034713/2019
FAYOLA CRISTINA DE ANDRADE	DLM-2467	M.TRANS	709.18.2818848	1	10/09/2018	024087/2019
FEDEX BRASIL LOGISTICA E TRANSPORTE SA	PGR-6230	M.TRANS	709.18.2824387	1	10/09/2018	027053/2019
FEDEX BRASIL LOGISTICA E TRANSPORTE SA	FEC-2827	M.TRANS	709.18.2831961	1	20/09/2018	030289/2019
FELIPA EUZEBIO DOS SANTOS	EYW-3844	M.TRANS	709.18.2820273	1	10/09/2018	024785/2019
FELIPE ABRANTES ROSENDO	EXE-6614	M.TRANS	709.18.2838439	1	26/09/2018	033191/2019
FELIPE AGUILAR	EWX-4473	M.TRANS	709.18.2847726	1	26/09/2018	037815/2019
FELIPE ALESSANDRO DE OLIVEIRA	CQY-4205	M.TRANS	709.18.2837309	1	20/09/2018	032940/2019
FELIPE ALVES PAULINO DOS SANTOS	FMX-1337	M.TRANS	709.18.2828165	1	20/09/2018	028488/2019
FELIPE ANTONIO DE OLIVEIRA	FFT-0444	M.TRANS	709.18.2817225	1	10/09/2018	023314/2019
FELIPE ANTONIO GIANOTO	EIH-4113	M.TRANS	709.18.2825724	1	12/09/2018	027592/2019
FELIPE ATAIDE VILELA	LZM-1681	M.TRANS	709.18.2822852	1	10/09/2018	026295/2019
FELIPE AUGUSTO ESPINDOLA DE LIMA	FEF-0780	M.TRANS	709.18.2819450	1	10/09/2018	024383/2019
FELIPE AUGUSTO ESPINDOLA DE LIMA	FEF-0780	M.TRANS	709.18.2828191	1	20/09/2018	028497/2019
FELIPE AUGUSTO ESPINDOLA DE LIMA	FEF-0780	M.TRANS	709.18.2841286	1	26/09/2018	034621/2019
FELIPE BARBOSA DA SILVA	FEE-1753	M.TRANS	709.18.2838502	1	26/09/2018	033216/2019
FELIPE BOTELHO DE OLIVEIRA	DZL-1671	M.TRANS	709.18.2816233	1	10/09/2018	022824/2019
FELIPE CALEFFI	PUH-9024	M.TRANS	709.18.2825778	1	12/09/2018	027623/2019
FELIPE CARMELO CARNEVALI SATOLO	EPP-3491	M.TRANS	709.18.2836589	1	20/09/2018	032559/2019
FELIPE COSTA DE SOUZA	HIC-1331	M.TRANS	709.18.2840608	1	26/09/2018	034273/2019
FELIPE DANIEL CANHE	EUW-4834	M.TRANS	709.18.2831185	1	20/09/2018	029911/2019
FELIPE EDUARDO DA SILVA RODRIGUES	EQE-5956	M.TRANS	709.18.2840566	1	26/09/2018	034248/2019
FELIPE EMANUEL DA SILVA	GSN-1234	M.TRANS	709.18.2850431	1	26/09/2018	039178/2019
FELIPE FERNANDES CABRINI	EUI-4422	M.TRANS	709.18.2823956	1	10/09/2018	026852/2019
FELIPE FERREIRA ALVES	IPW-1368	M.TRANS	709.18.2850902	1	26/09/2018	039463/2019
FELIPE FORATORI	DIM-8014	M.TRANS	709.18.2834832	1	20/09/2018	031556/2019
FELIPE FRANCISCO LEAL	FBO-5220	M.TRANS	709.18.2821233	1	10/09/2018	025340/2019
FELIPE GASPARINI MAZETTO	DYC-2870	M.TRANS	709.18.2817920	1	10/09/2018	023652/2019
FELIPE HENRIQUE BELOTO DO NASCIMENTO	PFW-1850	M.TRANS	709.18.2824059	1	10/09/2018	026904/2019

FELIPE JANPAULO MURAMOTO	FDW-0267	M.TRANS	709.18.2849069	1	26/09/2018	038497/2019
FELIPE JORDY MACIEL DA ROCHA	EQX-6071	M.TRANS	709.18.2847071	1	26/09/2018	037493/2019
FELIPE JOSE DA SILVA	CSV-7002	M.TRANS	709.18.2824482	1	10/09/2018	027115/2019
FELIPE LADISLAU LOPES HORVATH	MNY-1238	M.TRANS	709.18.2849256	1	26/09/2018	038599/2019
FELIPE MARCOLINO GONCALVES	EVL-4506	M.TRANS	709.18.2834834	1	20/09/2018	031558/2019
FELIPE MARCOLINO GONCALVES	EVL-4506	M.TRANS	709.18.2842602	1	26/09/2018	035250/2019
FELIPE MATOS DA TRINDADE	EMK-1505	M.TRANS	709.18.2848100	1	26/09/2018	038019/2019
FELIPE MICHELETTI	EMY-5156	M.TRANS	709.18.2826213	1	12/09/2018	027856/2019
FELIPE MOREIRA PEREIRA DE OLIVEIRA	DST-3644	M.TRANS	709.18.2829718	1	20/09/2018	029211/2019
FELIPE MORENO DA SILVA	FXU-0487	M.TRANS	709.18.2838986	1	26/09/2018	033452/2019
FELIPE MOURA DE OLIVEIRA SANCHES	DAE-9607	M.TRANS	709.18.2850218	1	26/09/2018	039073/2019
FELIPE PINHEIRO MATTAR	FSO-3133	M.TRANS	709.18.2821357	1	10/09/2018	025428/2019
FELIPE PINHEIRO MATTAR	FSO-3133	M.TRANS	709.18.2821420	1	10/09/2018	025469/2019
FELIPE RODRIGO MACEDO	CMW-4832	M.TRANS	709.18.2844064	1	26/09/2018	035990/2019
FELIPE RODRIGO MARTINS	CAV-7310	M.TRANS	709.18.2849144	1	26/09/2018	038542/2019
FELIPE RODRIGUES DE SOUZA	DRY-2128	M.TRANS	709.18.2821508	1	10/09/2018	025526/2019
FELIPE ROSA PEIXOTO	PYQ-6789	M.TRANS	709.18.2844139	1	26/09/2018	036035/2019
FELIPE SANTILLO MOISES	BPG-8194	M.TRANS	709.18.2824073	1	10/09/2018	026912/2019
FELIPE SANTOS JACINTHO DE OLIVEIRA	EYK-1396	M.TRANS	709.18.2844572	1	26/09/2018	036287/2019
FELIPE SILVA CARNEVALI	FPH-1026	M.TRANS	709.18.2836176	1	20/09/2018	032347/2019
FELIPE SILVA GOMES	CGL-2067	M.TRANS	709.18.2846426	1	26/09/2018	037128/2019
FELIPE SILVA LIMA	DWR-7770	M.TRANS	709.18.2842193	1	26/09/2018	035059/2019
FELIPE SIMOES DA SILVA LIMA	DOV-2088	M.TRANS	709.18.2839135	1	26/09/2018	033538/2019
FELIPE SOUZA LIMA	FYF-9911	M.TRANS	709.18.2826102	1	12/09/2018	027802/2019
FELIPE SOUZA LIMA	FYF-9911	M.TRANS	709.18.2835640	1	20/09/2018	032073/2019
FELIPE SOUZA LIMA	FYF-9911	M.TRANS	709.18.2839131	1	26/09/2018	033534/2019
FELIPE SOUZA LIMA	FYF-9911	M.TRANS	709.18.2849006	1	26/09/2018	038462/2019
FELIPE WAGATUMA LABELLA	FSN-3825	M.TRANS	709.18.2844054	1	26/09/2018	035984/2019
FELIPE SCARLATI	ENQ-4424	M.TRANS	709.18.2823620	1	10/09/2018	026683/2019
FELIX MONTEIRO DE ANDRADE	EVE-7789	M.TRANS	709.18.2823381	1	10/09/2018	026565/2019
FELIX OSTHEIMER NETO	GQX-0529	M.TRANS	709.18.2841364	1	26/09/2018	034671/2019
FELIX VINICIUS DE SOUSA	BSS-9080	M.TRANS	709.18.2822838	1	10/09/2018	026286/2019
FENIX SERVICOS ADMINISTRATIVOS EIRELI ME	DUU-3972	M.TRANS	709.18.2835804	1	20/09/2018	032156/2019
FERNANDA AL MAKUL	ETX-3148	M.TRANS	709.18.2842776	1	26/09/2018	035341/2019
FERNANDA ALEIXO SIQUEIRA	FFX-4601	M.TRANS	709.18.2829185	1	20/09/2018	028971/2019
FERNANDA ANTUNES DA SILVA	FNI-2765	M.TRANS	709.18.2821871	1	10/09/2018	025774/2019
FERNANDA APARECIDA DA SILVA	FEV-1114	M.TRANS	709.18.2839892	1	26/09/2018	033909/2019
FERNANDA AZEVEDO PACHECO	FXH-0316	M.TRANS	709.18.2847640	1	26/09/2018	037767/2019
FERNANDA BARBOSA DOS SANTOS	GFW-2699	M.TRANS	709.18.2843946	1	26/09/2018	035920/2019
FERNANDA BARROS JACKIMAVICIUS	EAL-6085	M.TRANS	709.18.2826535	1	12/09/2018	027997/2019
FERNANDA BOMTEMPO OLIVEIRA	FEH-0021	M.TRANS	709.18.2843604	1	26/09/2018	035750/2019
FERNANDA BONATO RIBEIRO	EGG-9484	M.TRANS	709.18.2824364	1	10/09/2018	027037/2019
FERNANDA CAMARGO DOS SANTOS	CJM-9032	M.TRANS	709.18.2850468	1	26/09/2018	039206/2019
FERNANDA CANTEIRO DA SILVA	GGW-6268	M.TRANS	709.18.2826322	1	12/09/2018	027908/2019
FERNANDA CAROLINA ANDRADE DIAS	DON-4419	M.TRANS	709.18.2825652	1	12/09/2018	027551/2019
FERNANDA CELI GUIMARAES MORELLI EPP	MLV-0046	M.TRANS	709.18.2845849	1	26/09/2018	036877/2019
FERNANDA CHAGAS FERREIRA	EYC-1733	M.TRANS	709.18.2819771	1	10/09/2018	024535/2019
FERNANDA CHAGAS FERREIRA	EYC-1733	M.TRANS	709.18.2841646	1	26/09/2018	034800/2019
FERNANDA COMITRE DA SILVA	EQK-3261	M.TRANS	709.18.2828243	1	20/09/2018	028521/2019
FERNANDA COMITRE DA SILVA	FJL-8426	M.TRANS	709.18.2836103	1	20/09/2018	032307/2019
FERNANDA CONCEICAO PEGORARI	EZF-0692	M.TRANS	709.18.2848741	1	26/09/2018	038317/2019
FERNANDA CRISTINA SOARES DE VASCONCELOS	EZD-9027	M.TRANS	709.18.2823442	1	10/09/2018	026589/2019
FERNANDA DE MELO MORAES	FTH-7046	M.TRANS	709.18.2840882	1	26/09/2018	034416/2019
FERNANDA DE OLIVEIRA	FZE-1751	M.TRANS	709.18.2839676	1	26/09/2018	033803/2019
FERNANDA DE SOUZA CARVALHO	CFG-6564	M.TRANS	709.18.2819217	1	10/09/2018	024276/2019
FERNANDA DELIBERALI	FYN-0104	M.TRANS	709.18.2829641	1	20/09/2018	029183/2019
FERNANDA DIAS CARDOSO MENEDIN	FLU-1414	M.TRANS	709.18.2836547	1	20/09/2018	032536/2019
FERNANDA DOMINGUES ROSSI	FUG-5854	M.TRANS	709.18.2828015	1	20/09/2018	028411/2019
FERNANDA DOS SANTOS MATOS	FTK-3316	M.TRANS	709.18.2844097	1	26/09/2018	036012/2019
FERNANDA F DE FREITAS XAVIER	OOU-9142	M.TRANS	709.18.2819237	1	10/09/2018	024286/2019
FERNANDA FREITAS	FWK-9636	M.TRANS	709.18.2844837	1	26/09/2018	036416/2019
FERNANDA GABRIELLE DE SOUZA	FSP-3281	M.TRANS	709.18.2822093	1	10/09/2018	025900/2019
FERNANDA LIA DECONTI	GDU-3647	M.TRANS	709.18.2824187	1	10/09/2018	026967/2019
FERNANDA LUCIA ESTEVAM BRITO	DMJ-8611	M.TRANS	709.18.2823648	1	10/09/2018	026700/2019
FERNANDA MEDEIROS	EPP-9101	M.TRANS	709.18.2828066	1	20/09/2018	028438/2019
FERNANDA NAVAS DE CAMPOS	FIS-4807	M.TRANS	709.18.2823202	1	10/09/2018	026461/2019
FERNANDA NEVES KMIT	DYL-0324	M.TRANS	709.18.2823351	1	10/09/2018	026551/2019
FERNANDA NUNES CABRAL	FTE-5851	M.TRANS	709.18.2819940	1	10/09/2018	024613/2019
FERNANDA NUNES CABRAL	FTE-5851	M.TRANS	709.18.2826807	1	12/09/2018	028101/2019
FERNANDA PANARIELLO	DXV-2387	M.TRANS	709.18.2830003	1	20/09/2018	029360/2019
FERNANDA PEDULLO GALDAMES	CKQ-8796	M.TRANS	709.18.2836464	1	20/09/2018	032488/2019
FERNANDA PUJOL GUEDES	ENK-5921	M.TRANS	709.18.2821836	1	10/09/2018	025752/2019
FERNANDA REZENDE PERIN FIGUEIREDO	GDT-5904	M.TRANS	709.18.2823352	1	10/09/2018	026552/2019
FERNANDA RODRIGUES	ELG-6043	M.TRANS	709.18.2842234	1	26/09/2018	035072/2019
FERNANDA ROQUE COUTINHO DE GOUVEIA	FMR-0132	M.TRANS	709.18.2840858	1	26/09/2018	034402/2019
FERNANDA ROSA NOGUEIRA	EFU-5502	M.TRANS	709.18.2843755	1	26/09/2018	035824/2019
FERNANDA SCIPIONI DE OLIVEIRA	MEU-4858	M.TRANS	709.18.2849304	1	26/09/2018	038632/2019
FERNANDA SILVA LOPES	EKK-7356	M.TRANS	709.18.2823266	1	10/09/2018	026501/2019
FERNANDA SILVA LOPES	EKK-7356	M.TRANS	709.18.2841885	1	26/09/2018	034910/2019
FERNANDA ZANE NAKAZATO	EVL-9928	M.TRANS	709.18.2847420	1	26/09/2018	037658/2019
FERNANDO ADELINO DE SOUSA	EBN-3670	M.TRANS	709.18.2817350	1	10/09/2018	023372/2019
FERNANDO ADIL DE OLIVEIRA	PVG-6265	M.TRANS	709.18.2829910	1	20/09/2018	029315/2019

FERNANDO ALMEIDA VARELLA	NTQ-2925	M.TRANS	709.18.2816935	1	10/09/2018	023168/2019
FERNANDO ALMEIDA VARELLA	NTQ-2925	M.TRANS	709.18.2839388	1	26/09/2018	033653/2019
FERNANDO ALVES CEZARIO	ECS-5139	M.TRANS	709.18.2830800	1	20/09/2018	029755/2019
FERNANDO ALVES RODRIGUES	ENL-0588	M.TRANS	709.18.2843352	1	26/09/2018	035630/2019
FERNANDO ANTONIO GOMES KOHN	EID-7660	M.TRANS	709.18.2850590	1	26/09/2018	039269/2019
FERNANDO ARAUJO VILELA	CEZ-0645	M.TRANS	709.18.2832211	1	20/09/2018	030436/2019
FERNANDO BARBOSA ALMEIDA	DVU-6628	M.TRANS	709.18.2840899	1	26/09/2018	034430/2019
FERNANDO BASTOS DE SOUZA	BNI-0222	M.TRANS	709.18.2848680	1	26/09/2018	038291/2019
FERNANDO BATISTA RIBEIRO	CXV-6418	M.TRANS	709.18.2823219	1	10/09/2018	026474/2019
FERNANDO BATISTA RIBEIRO	CXV-6418	M.TRANS	709.18.2823530	1	10/09/2018	026639/2019
FERNANDO BATISTA RIBEIRO	CXV-6418	M.TRANS	709.18.2836604	1	20/09/2018	032570/2019
FERNANDO BATISTA RIBEIRO	CXV-6418	M.TRANS	709.18.2849063	1	26/09/2018	038492/2019
FERNANDO BATISTA RIBEIRO	CXV-6418	M.TRANS	709.18.2849356	1	26/09/2018	038665/2019
FERNANDO BATISTA RIBEIRO	CXV-6418	M.TRANS	709.18.2849693	1	26/09/2018	038842/2019
FERNANDO BATTESTIN	AZG-9720	M.TRANS	709.18.2841611	1	26/09/2018	034781/2019
FERNANDO BEGARA LOPEZ	DYE-5392	M.TRANS	709.18.2850160	1	26/09/2018	039053/2019
FERNANDO BELA FERRACINI	FMV-8055	M.TRANS	709.18.2830441	1	20/09/2018	029571/2019
FERNANDO CAMELO DE LACERDA	ENQ-9459	M.TRANS	709.18.2850792	1	26/09/2018	039399/2019
FERNANDO CARLOS BARRETO	EUB-5494	M.TRANS	709.18.2843103	1	26/09/2018	035506/2019
FERNANDO CESAR BARBOSA DE SOUZA	FGM-1706	M.TRANS	709.18.2847009	1	26/09/2018	037452/2019
FERNANDO COSME DE SOUZA	BVB-7309	M.TRANS	709.18.2822120	1	10/09/2018	025913/2019
FERNANDO DA SILVA EVANGELISTA OZORIO	DRH-9783	M.TRANS	709.18.2847926	1	26/09/2018	037928/2019
FERNANDO DE ALMEIDA	FKH-2593	M.TRANS	709.18.2839924	1	26/09/2018	033927/2019
FERNANDO DE ALMEIDA	FKH-2593	M.TRANS	709.18.2842238	1	26/09/2018	035076/2019
FERNANDO DE ARAUJO RODRIGUES	CFI-6025	M.TRANS	709.18.2825356	1	12/09/2018	027404/2019
FERNANDO DE OLIVEIRA BARBEIRO	FCB-5474	M.TRANS	709.18.2818516	1	10/09/2018	023931/2019
FERNANDO DE OLIVEIRA MACHADO	ERE-3958	M.TRANS	709.18.2826301	1	12/09/2018	027897/2019
FERNANDO DE VITO SILVEIRA	DPN-9327	M.TRANS	709.18.2825247	1	12/09/2018	027351/2019
FERNANDO DO NASCIMENTO DA SILVA	EBS-4854	M.TRANS	709.18.2831412	1	20/09/2018	030024/2019
FERNANDO DOS SANTOS BEZERRA	FJE-8612	M.TRANS	709.18.2836497	1	20/09/2018	032505/2019
FERNANDO DOS SANTOS NARCISO	FAW-7839	M.TRANS	709.18.2820765	1	10/09/2018	025060/2019
FERNANDO ELENO BOHRER	PHC-8530	M.TRANS	709.18.2821331	1	10/09/2018	025411/2019
FERNANDO EUZEBIO DA SILVA	MEX-6059	M.TRANS	709.18.2842152	1	26/09/2018	035036/2019
FERNANDO FAGNER GONZAGA	ETG-0588	M.TRANS	709.18.2836216	1	20/09/2018	032370/2019
FERNANDO FERIGATO	FJK-0403	M.TRANS	709.18.2817251	1	10/09/2018	023327/2019
FERNANDO FERREIRA DOS SANTOS	BYZ-1925	M.TRANS	709.18.2819100	1	10/09/2018	024218/2019
FERNANDO GARCIA	ENL-6487	M.TRANS	709.18.2849494	1	26/09/2018	038730/2019
FERNANDO GOMES DE OLIVEIRA	DUL-4732	M.TRANS	709.18.2822205	1	10/09/2018	025953/2019
FERNANDO GONCALVES GASTALDO	GKS-5613	M.TRANS	709.18.2816022	1	10/09/2018	022727/2019
FERNANDO HENRIQUE DA SILVA	FBE-4303	M.TRANS	709.18.2838498	1	26/09/2018	033214/2019
FERNANDO HENRIQUE PEREIRA LEITE	ALQ-7724	M.TRANS	709.18.2850754	1	26/09/2018	039379/2019
FERNANDO JOSE LUIZ	EJB-2275	M.TRANS	709.18.2821422	1	10/09/2018	025471/2019
FERNANDO JOSE LUIZ	EJB-2275	M.TRANS	709.18.2821436	1	10/09/2018	025480/2019
FERNANDO JOSE LUIZ	EJB-2275	M.TRANS	709.18.2846455	1	26/09/2018	037151/2019
FERNANDO JOSE SERAFIM	BMF-9946	M.TRANS	709.18.2821676	1	10/09/2018	025638/2019
FERNANDO JOSE VIEIRA	BWX-1806	M.TRANS	709.18.2843252	1	26/09/2018	035580/2019
FERNANDO KIM LIMA	BOY-3317	M.TRANS	709.18.2849600	1	26/09/2018	038789/2019
FERNANDO LIMA DA SILVA	FNR-3077	M.TRANS	709.18.2836687	1	20/09/2018	032626/2019
FERNANDO LIMA SOARES	FBT-8674	M.TRANS	709.18.2820558	1	10/09/2018	024943/2019
FERNANDO LUCCA	APZ-3779	M.TRANS	709.18.2847980	1	26/09/2018	037958/2019
FERNANDO M D SANTOS FERREIRA JUNIOR	EKQ-2106	M.TRANS	709.18.2848339	1	26/09/2018	038140/2019
FERNANDO MANUEL ABREU DE OLIVEIRA	BTP-1618	M.TRANS	709.18.2836378	1	20/09/2018	032450/2019
FERNANDO MANUEL ABREU DE OLIVEIRA	BTP-1618	M.TRANS	709.18.2849336	1	26/09/2018	038652/2019
FERNANDO MARCHESANO LERMA	EVL-7516	M.TRANS	709.18.2820260	1	10/09/2018	024778/2019
FERNANDO MARQUES DOS SANTOS FERREIRA JUNIOR	ERK-4860	M.TRANS	709.18.2822709	1	10/09/2018	026220/2019
FERNANDO MARQUES DOS SANTOS FERREIRA JUNIOR	ERK-4860	M.TRANS	709.18.2835363	1	20/09/2018	031921/2019
FERNANDO MARTINEZ GASTALDO	FQR-9715	M.TRANS	709.18.2816104	1	10/09/2018	022770/2019
FERNANDO MAURO TOLIN	ENS-0260	M.TRANS	709.18.2843089	1	26/09/2018	035499/2019
FERNANDO MESSIAS NETO	DAJ-9081	M.TRANS	709.18.2849557	1	26/09/2018	038766/2019
FERNANDO MEZHER SILVA LOPES	DYG-5335	M.TRANS	709.18.2836730	1	20/09/2018	032642/2019
FERNANDO MORAES ALVES MOREIRA	FQP-2722	M.TRANS	709.18.2847873	1	26/09/2018	037893/2019
FERNANDO PAULO MARIANO	ETC-3756	M.TRANS	709.18.2836788	1	20/09/2018	032666/2019
FERNANDO PAULO MARIANO	ETC-3756	M.TRANS	709.18.2836983	1	20/09/2018	032764/2019
FERNANDO PAVANE MASSEI	EMX-8722	M.TRANS	709.18.2831954	1	20/09/2018	030285/2019
FERNANDO PAZ DE OLIVEIRA	CGV-7221	M.TRANS	709.18.2839694	1	26/09/2018	033815/2019
FERNANDO PENELLAS MAIA NETO	ERC-0912	M.TRANS	709.18.2827824	1	20/09/2018	028311/2019
FERNANDO PENELLAS MAIA NETO	ERC-0912	M.TRANS	709.18.2842688	1	26/09/2018	035296/2019
FERNANDO PERASSOLE	DUO-5065	M.TRANS	709.18.2843166	1	28/09/2018	035537/2019
FERNANDO PEREZ MILAN	DSX-5926	M.TRANS	709.18.2843147	1	26/09/2018	035528/2019
FERNANDO PINAL	DSR-1163	M.TRANS	709.18.2837304	1	20/09/2018	032997/2019
FERNANDO PINATO	GBM-2429	M.TRANS	709.18.2842683	1	26/09/2018	035293/2019
FERNANDO RANGEL ESTRADA	PYN-4757	M.TRANS	709.18.2849610	1	26/09/2018	038794/2019
FERNANDO RICCIARDI	FVB-3566	M.TRANS	709.18.2829556	1	20/09/2018	029132/2019
FERNANDO RODRIGUES CORDEIRO	CPO-9294	M.TRANS	709.18.2837183	1	20/09/2018	032876/2019
FERNANDO RODRIGUES CORDEIRO	CPO-9294	M.TRANS	709.18.2837184	1	20/09/2018	032877/2019
FERNANDO RODRIGUES LIMA	DTZ-2708	M.TRANS	709.18.2832072	1	20/09/2018	030360/2019
FERNANDO RODRIGUES MACEDO	EIM-7127	M.TRANS	709.18.2849488	1	26/09/2018	038727/2019
FERNANDO RODRIGUES MARANDOLA	EQC-6631	M.TRANS	709.18.2850727	1	26/09/2018	039363/2019
FERNANDO RODRIGUES NUNES	FGF-7694	M.TRANS	709.18.2831944	1	20/09/2018	030279/2019
FERNANDO SALUSTIANO RAMOS	COE-1901	M.TRANS	709.18.2838989	1	26/09/2018	033454/2019
FERNANDO SANTANA PINA	AMQ-3577	M.TRANS	709.18.2822232	1	10/09/2018	025965/2019
FERNANDO SANTIAGO LUCAS	CCI-9015	M.TRANS	709.18.2836513	1	20/09/2018	032515/2019

FERNANDO SCAGNOLATO	FJK-2120	M.TRANS	709.18.2826678	1	12/09/2018	028048/2019
FERNANDO TADEU BOS	DYS-7764	M.TRANS	709.18.2823728	1	10/09/2018	026740/2019
FERNANDO TAVARES DOS SANTOS	FUT-8125	M.TRANS	709.18.2838410	1	26/09/2018	033176/2019
FERNANDO U C DOS SANTOS	DQO-1380	M.TRANS	709.18.2830718	1	20/09/2018	029707/2019
FERNANDO VELOSO DE MAGALHAES	AZK-6454	M.TRANS	709.18.2818333	1	10/09/2018	023848/2019
FERSOL TRANSPORTES SERVICOS E LOGISTICA	FCE-0532	M.TRANS	709.18.2832804	1	20/09/2018	030750/2019
FIBER CENTER INDUSTRIA E COMERCIO DE RES	JRO-8752	M.TRANS	709.18.2833721	1	20/09/2018	031052/2019
FIBER CENTER INDUSTRIA E COMERCIO DE RES	JRO-8752	M.TRANS	709.18.2834325	1	20/09/2018	031314/2019
FIBER CENTER INDUSTRIA E COMERCIO DE RES	JRO-8752	M.TRANS	709.18.2836545	1	20/09/2018	032535/2019
FIBER CENTER INDUSTRIA E COMERCIO DE RES	JRO-8752	M.TRANS	709.18.2846164	1	26/09/2018	037015/2019
FIDELES COMERCIAL DE VEICULOS LTDA	AXQ-8810	M.TRANS	709.18.2844721	1	26/09/2018	036359/2019
FIDELINA ALVES IMAIZUMI	CPO-2017	M.TRANS	709.18.2849313	1	26/09/2018	038637/2019
FILIFE BALTHAZAR CORREA	FVC-9256	M.TRANS	709.18.2838506	1	26/09/2018	033220/2019
FILIFE MOLOGNONI GOMES	CTJ-2015	M.TRANS	709.18.2847518	1	26/09/2018	037695/2019
FILIPI ALVES DE SOUZA	EBS-2363	M.TRANS	709.18.2848918	1	26/09/2018	038414/2019
FILIPI SAIDI DE ARAUJO SOARES	EKJ-3201	M.TRANS	709.18.2826003	1	12/09/2018	027732/2019
FILIPY RODRIGUES DE OLIVEIRA SANTOS	FRF-5637	M.TRANS	709.18.2832171	1	20/09/2018	030421/2019
FILOMENA DE FRANCA FERREIRA	EWZ-4325	M.TRANS	709.18.2838297	1	26/09/2018	033118/2019
FINATH COM DE VEICULOS LTDA ME	EBS-3602	M.TRANS	709.18.2824222	1	10/09/2018	026985/2019
FINATH COM DE VEICULOS LTDA ME	EBS-3602	M.TRANS	709.18.2833122	1	20/09/2018	030850/2019
FINATH COM DE VEICULOS LTDA ME	EBS-3602	M.TRANS	709.18.2833410	1	20/09/2018	030942/2019
FINATH COM DE VEICULOS LTDA ME	EBS-3602	M.TRANS	709.18.2845420	1	26/09/2018	036725/2019
FINATH COM DE VEICULOS LTDA ME	EBS-3602	M.TRANS	709.18.2845488	1	26/09/2018	036751/2019
FINATH COM DE VEICULOS LTDA ME	EBS-3602	M.TRANS	709.18.2845501	1	26/09/2018	036754/2019
FINAUSTRIA ARREND MERCANTIL SA	CKK-3773	M.TRANS	709.18.2849781	1	26/09/2018	038883/2019
FINEFLEX CORTINAS E PERSIANAS LTDA EPP	FGU-8665	M.TRANS	709.18.2834004	1	20/09/2018	031171/2019
FIOR D ZUCHERO COMERCIO DE SORVETES	EGG-0582	M.TRANS	709.18.2828377	1	20/09/2018	028580/2019
FIRENZE VEICULOS EIRELI EPP	GAO-8225	M.TRANS	709.18.2826458	1	12/09/2018	027964/2019
FITNESS SUL LTDA	FOR-9203	M.TRANS	709.18.2829931	1	20/09/2018	029322/2019
FIXAMED COMERCIO DE PRODUTOS MEDICOS E HOSPIT	745-5065	M.TRANS	709.18.2845550	1	26/09/2018	036767/2019
FLAME SERVICOS E COM LTDA	EVR-1007	M.TRANS	709.18.2840447	1	26/09/2018	034188/2019
FLAVIA ABADIA DE SOUZA	FBO-5827	M.TRANS	709.18.2839656	1	26/09/2018	033791/2019
FLAVIA ADAMO	DSA-4948	M.TRANS	709.18.2836990	1	20/09/2018	032768/2019
FLAVIA CAFOLLA	FAJ-1627	M.TRANS	709.18.2823224	1	10/09/2018	026477/2019
FLAVIA CERVANTES ANTUNES	EWL-4837	M.TRANS	709.18.2837256	1	20/09/2018	032912/2019
FLAVIA DOS SANTOS FERREIRA	AYY-0487	M.TRANS	709.18.2816711	1	10/09/2018	023062/2019
FLAVIA ISADORA DA SILVA	EPJ-8051	M.TRANS	709.18.2828004	1	20/09/2018	028407/2019
FLAVIA ISMAEL PINTO	FTR-9683	M.TRANS	709.18.2837003	1	20/09/2018	032772/2019
FLAVIA ISMAEL PINTO	FTR-9683	M.TRANS	709.18.2840100	1	26/09/2018	034025/2019
FLAVIA NUNES SIMOES	FMC-7488	M.TRANS	709.18.2825712	1	12/09/2018	027585/2019
FLAVIA NUNES SIMOES	FMC-7488	M.TRANS	709.18.2830322	1	20/09/2018	029513/2019
FLAVIA REJAINÉ CAO BUENO 19265449861	FOH-8765	M.TRANS	709.18.2822523	1	10/09/2018	026119/2019
FLAVIA RENATA ARRUDA DI BERNARDO	FSK-2597	M.TRANS	709.18.2829286	1	20/09/2018	029008/2019
FLAVIA RENATA MUNHOZ PERES	PXR-0089	M.TRANS	709.18.2825448	1	12/09/2018	027447/2019
FLAVIA RENATA MUNHOZ PERES	PXR-0089	M.TRANS	709.18.2840917	1	26/09/2018	034437/2019
FLAVIA RENATA MUNHOZ PERES	PXR-0089	M.TRANS	709.18.2841228	1	26/09/2018	034590/2019
FLAVIA RENATA MUNHOZ PERES	PXR-0089	M.TRANS	709.18.2841591	1	26/09/2018	034770/2019
FLAVIA SILVA DE OLIVEIRA FREITAS	EMN-4749	M.TRANS	709.18.2847085	1	26/09/2018	037499/2019
FLAVIA SILVA LOBO NARDI	FTI-3094	M.TRANS	709.18.2818745	1	10/09/2018	024040/2019
FLAVIA SILVA LOBO NARDI	FTI-3094	M.TRANS	709.18.2826519	1	12/09/2018	027992/2019
FLAVIA TOLEDO DE OLIVEIRA	FKI-4237	M.TRANS	709.18.2818787	1	10/09/2018	024056/2019
FLAVIANA SANTOS GUIMARAES	DIY-1984	M.TRANS	709.18.2834943	1	20/09/2018	031630/2019
FLAVIANE NICACIO BELONHA CANDIDO	DZA-3160	M.TRANS	709.18.2821225	1	10/09/2018	025334/2019
FLAVIO ALEXANDRE FERREIRA	CUC-0282	M.TRANS	709.18.2828201	1	20/09/2018	028499/2019
FLAVIO BARBOSA	EQG-0373	M.TRANS	709.18.2829883	1	20/09/2018	029296/2019
FLAVIO BEZERRA SILVA AMORIM	EFB-3986	M.TRANS	709.18.2850400	1	26/09/2018	039163/2019
FLAVIO BONO HERRERA	EIY-4144	M.TRANS	709.18.2829819	1	20/09/2018	029261/2019
FLAVIO BONO HERRERA	EIY-4144	M.TRANS	709.18.2840609	1	26/09/2018	034274/2019
FLAVIO CAIRES ARAUJO SILVA	EQQ-2886	M.TRANS	709.18.2839874	1	26/09/2018	033902/2019
FLAVIO CARDOSO CHAGAS	FPY-9276	M.TRANS	709.18.2848597	1	26/09/2018	038257/2019
FLAVIO CICERO COSTA DA SILVA	BVY-2527	M.TRANS	709.18.2825797	1	12/09/2018	027628/2019
FLAVIO DE BRITO FIEDLER	ENF-0067	M.TRANS	709.18.2846565	1	26/09/2018	037219/2019
FLAVIO DO NASCIMENTO	FXO-1940	M.TRANS	709.18.2848438	1	26/09/2018	038183/2019
FLAVIO DOS SANTOS	FXV-7943	M.TRANS	709.18.2850605	1	26/09/2018	039278/2019
FLAVIO DOS SANTOS MORAIS	GFH-4593	M.TRANS	709.18.2849215	1	26/09/2018	038576/2019
FLAVIO DOTTOLE GUIRADO	OPD-8517	M.TRANS	709.18.2827935	1	20/09/2018	028365/2019
FLAVIO ELTON DA CUNHA	FKA-7965	M.TRANS	709.18.2822256	1	10/09/2018	025979/2019
FLAVIO ENRIQUE FERREIRA	ERX-0225	M.TRANS	709.18.2829968	1	20/09/2018	029343/2019
FLAVIO FERREIRA	DIF-4142	M.TRANS	709.18.2840944	1	26/09/2018	034454/2019
FLAVIO FERREIRA MENDES	CCP-1334	M.TRANS	709.18.2841158	1	26/09/2018	034554/2019
FLAVIO HENRIQUE DE CAMPOS DA ASCENCAO	DJD-9880	M.TRANS	709.18.2820255	1	10/09/2018	024775/2019
FLAVIO JANEIRO TEIXEIRA	EYK-0978	M.TRANS	709.18.2829864	1	20/09/2018	029285/2019
FLAVIO JOSE DA SILVA	EQA-4612	M.TRANS	709.18.2840623	1	26/09/2018	034281/2019
FLAVIO LINS GOMES	KHW-6264	M.TRANS	709.18.2850601	1	26/09/2018	039274/2019
FLAVIO LIRA DA SILVA	DUO-1585	M.TRANS	709.18.2837517	1	20/09/2018	033055/2019
FLAVIO LUIZ LEANDRO DOS SANTOS	ALJ-5239	M.TRANS	709.18.2840694	1	26/09/2018	034319/2019
FLAVIO MARINHEIRO LIMA	HXC-8072	M.TRANS	709.18.2819193	1	10/09/2018	024266/2019
FLAVIO PEREIRA DE BRITO	OBW-8859	M.TRANS	709.18.2828293	1	20/09/2018	028541/2019
FLAVIO PEREZ	EYM-9799	M.TRANS	709.18.2816186	1	10/09/2018	022804/2019
FLAVIO PEREZ JUNIOR	FFB-1529	M.TRANS	709.18.2827749	1	20/09/2018	028279/2019
FLAVIO PLANET TRIANA	EIY-4029	M.TRANS	709.18.2843568	1	26/09/2018	035734/2019
FLAVIO ROBERIO DA SILVA BEZERRA	ANT-0922	M.TRANS	709.18.2829635	1	20/09/2018	029179/2019

FLAVIO SANTOS MASSUIA	FRE-6907	M.TRANS	709.18.2832677	1	20/09/2018	030702/2019
FLAVIO SILVA FERREIRA TRANSPORTADORA ME	ETP-6838	M.TRANS	709.18.2829046	1	20/09/2018	028902/2019
FLAVIO ZUCARATTO DE ALMEIDA	CCQ-1254	M.TRANS	709.18.2820860	1	10/09/2018	025111/2019
FLEX SERVICE S A	AOV-2670	M.TRANS	709.18.2833033	1	20/09/2018	030826/2019
FLODOALDO NETO DE NOVAIS	FBZ-7837	M.TRANS	709.18.2839962	1	26/09/2018	033947/2019
FLORA MARQUES DE AZEVEDO GIANNINI	FZZ-4983	M.TRANS	709.18.2829263	1	20/09/2018	029000/2019
FLORA PEREIRA DA SILVA	CEM-9919	M.TRANS	709.18.2834850	1	20/09/2018	031568/2019
FLORENCIO PARRA GUIZE	GUN-0593	M.TRANS	709.18.2841837	1	26/09/2018	034883/2019
FLORENCIO RODRIGUES FILHO	CUC-8644	M.TRANS	709.18.2847139	1	26/09/2018	037522/2019
FLORENTINO DA CONCEICAO MENDES	CPB-4512	M.TRANS	709.18.2834710	1	20/09/2018	031469/2019
FLORENTINO MARQUES DOS SANTOS	DKE-4166	M.TRANS	709.18.2827022	1	12/09/2018	028221/2019
FLORENTINO TAVARES DE LIMA	DVM-7368	M.TRANS	709.18.2819922	1	10/09/2018	024605/2019
FLORISVALDO FINEIAS RODRIGUES DE ALMEIDA	FKQ-1197	M.TRANS	709.18.2819492	1	10/09/2018	024401/2019
FLORISVALDO SOUZA DOS SANTOS	JXX-2547	M.TRANS	709.18.2836380	1	20/09/2018	032451/2019
FLUIDTEC AUTOMACAO LTDA	EZE-1025	M.TRANS	709.18.2834039	1	20/09/2018	031188/2019
FLUXO FILTRACAO INDUSTRIA LTDA ME	DTB-8345	M.TRANS	709.18.2848178	1	26/09/2018	038057/2019
FONTE AZUL CRISTAL T AGUA LTDA ME	GFS-0097	M.TRANS	709.18.2816507	1	10/09/2018	022963/2019
FONTES COMERCIO DE VEICULOS LTDA ME	DDP-8016	M.TRANS	709.18.2833676	1	20/09/2018	031032/2019
FOOD EXPERTS CONSULTORIA E DESENVOLVIMENTO EM	FGY-0939	M.TRANS	709.18.2834207	1	20/09/2018	031257/2019
FORCA LOGISTICA E TRANSPORTE EIRELI EPP	CTC-2382	M.TRANS	709.18.2846105	1	26/09/2018	036989/2019
FORD MOTOR COMPANY BRASIL LTDA	PKU-3819	M.TRANS	709.18.2817816	1	10/09/2018	023601/2019
FORD MOTOR COMPANY BRASIL LTDA	PKH-4803	M.TRANS	709.18.2824377	1	10/09/2018	027044/2019
FORD MOTOR COMPANY BRASIL LTDA	OUK-9162	M.TRANS	709.18.2824389	1	10/09/2018	027055/2019
FORD MOTOR COMPANY BRASIL LTDA	PKM-2404	M.TRANS	709.18.2832725	1	20/09/2018	030726/2019
FORD MOTOR COMPANY BRASIL LTDA	PKM-6512	M.TRANS	709.18.2840668	1	26/09/2018	034303/2019
FORD MOTOR COMPANY BRASIL LTDA	PKL-1954	M.TRANS	709.18.2846047	1	26/09/2018	036970/2019
FORMIGA E FILHOS TRANSPORTES LTDA	FXF-3487	M.TRANS	709.18.2834145	1	20/09/2018	031233/2019
FORTE PAVIMENTO E TERRAPLENAGEM LTDA ME	DMQ-8247	M.TRANS	709.18.2845469	1	26/09/2018	036745/2019
FORTE SERVICOS DE MANUTENCAO LTDA	FSK-4215	M.TRANS	709.18.2840903	1	26/09/2018	034431/2019
FR CONSULTORIA DE MARKETING E REP COM LT	KHR-1103	M.TRANS	709.18.2833494	1	20/09/2018	030965/2019
FRAILA GERONCIO CAMPELO SILVA	DXT-8424	M.TRANS	709.18.2822147	1	10/09/2018	025925/2019
FRAILA GERONCIO CAMPELO SILVA	DXT-8424	M.TRANS	709.18.2837218	1	20/09/2018	032892/2019
FRANCAL TRANSPORTE DE CARGAS LTDA	AFR-0566	M.TRANS	709.18.2823936	1	10/09/2018	026839/2019
FRANCELINA MADALENA DOS SANTOS	DSW-5873	M.TRANS	709.18.2824567	1	10/09/2018	027160/2019
FRANCESCO NATALE GIORDANO	LAP-0283	M.TRANS	709.18.2829208	1	20/09/2018	026980/2019
FRANCIANO DE ARAUJO ROMAO	DGM-9728	M.TRANS	709.18.2817168	1	10/09/2018	023279/2019
FRANCIELDO OLIVEIRA MULTIMARCAS COM DE VEICUL	JVY-4934	M.TRANS	709.18.2824004	1	10/09/2018	026877/2019
FRANCIELE TRINDADE DE OLIVEIRA BARBOSA	236-9389	M.TRANS	709.18.2844508	1	26/09/2018	036252/2019
FRANCIELE TRINDADE DE OLIVEIRA BARBOSA	236-9389	M.TRANS	709.18.2844560	1	26/09/2018	036280/2019
FRANCIMARQUE DA SILVA QUEIROZ	CDE-1222	M.TRANS	709.18.2821304	1	10/09/2018	025386/2019
FRANCIMARQUE DA SILVA QUEIROZ	CDE-1222	M.TRANS	709.18.2832484	1	20/09/2018	030584/2019
FRANCIMARQUE DA SILVA QUEIROZ	CDE-1222	M.TRANS	709.18.2832494	1	20/09/2018	030590/2019
FRANCINALDO ARAUJO BARBOSA	NQW-1908	M.TRANS	709.18.2826248	1	12/09/2018	027869/2019
FRANCINALDO CARDOSO VERAS	DUI-6907	M.TRANS	709.18.2819524	1	10/09/2018	024411/2019
FRANCINE SILVA DE MELO	LCF-7891	M.TRANS	709.18.2819744	1	10/09/2018	024525/2019
FRANCINE TACHIBANA CASTILHO	FKK-4744	M.TRANS	709.18.2835449	1	20/09/2018	031973/2019
FRANCINO MENESES FILHO	FVD-3044	M.TRANS	709.18.2843184	1	26/09/2018	035543/2019
FRANCIS AVILA JAWORSKY	FBA-8127	M.TRANS	709.18.2819200	1	10/09/2018	024268/2019
FRANCISCA ADOQUE DE LIMA DIAS	DTP-5327	M.TRANS	709.18.2815871	1	10/09/2018	022654/2019
FRANCISCA APARECIDA PINHEIRO DE SOUZA	BOJ-9566	M.TRANS	709.18.2822415	1	10/09/2018	026059/2019
FRANCISCA DALVINA DA CONCEICAO	DLW-4404	M.TRANS	709.18.2844874	1	26/09/2018	036442/2019
FRANCISCA DAS CHAGAS DOS SANTOS SCHNEIDER	CZC-7707	M.TRANS	709.18.2843471	1	26/09/2018	035685/2019
FRANCISCA DAS CHAGAS LINO MARINHO	FSO-8131	M.TRANS	709.18.2816423	1	10/09/2018	022915/2019
FRANCISCA DE ASSIS MARTINS	OYI-4326	M.TRANS	709.18.2817462	1	10/09/2018	023434/2019
FRANCISCA ELIANA SILVA DE LIMA	DNB-5940	M.TRANS	709.18.2849083	1	26/09/2018	038505/2019
FRANCISCA ERONILDES SOUZA	ENF-9229	M.TRANS	709.18.2821779	1	10/09/2018	025718/2019
FRANCISCA FERREIRA DA SILVA	ERZ-0912	M.TRANS	709.18.2825702	1	12/09/2018	027580/2019
FRANCISCA FERREIRA DA SILVA	ERZ-0912	M.TRANS	709.18.2850777	1	26/09/2018	039390/2019
FRANCISCA FERREIRA LIMA	EKQ-7952	M.TRANS	709.18.2825330	1	12/09/2018	027390/2019
FRANCISCA KARINE VITOR MAGALHAES	EIW-9223	M.TRANS	709.18.2815877	1	10/09/2018	022659/2019
FRANCISCA MARIA DA SILVA	PZO-5247	M.TRANS	709.18.2841670	1	26/09/2018	034806/2019
FRANCISCA MARIA DE OLIVEIRA CARNEIRO	DUF-8043	M.TRANS	709.18.2844947	1	26/09/2018	036488/2019
FRANCISCA MARIA DOS SANTOS TEIXEIRA	GHL-3519	M.TRANS	709.18.2828096	1	20/09/2018	028454/2019
FRANCISCA MICHELLY FRABETTI ROCHA	PVU-5065	M.TRANS	709.18.2840868	1	26/09/2018	034407/2019
FRANCISCA NUNES DE ANDRADE	NYB-9950	M.TRANS	709.18.2823716	1	10/09/2018	026735/2019
FRANCISCA PEREIRA DE ARAUJO	LTX-5195	M.TRANS	709.18.2816081	1	10/09/2018	022756/2019
FRANCISCA RAFAELA ARAUJO PEREIRA	KNJ-8067	M.TRANS	709.18.2844741	1	26/09/2018	036371/2019
FRANCISCA RODRIGUES DO NASCIMENTO	DTP-5489	M.TRANS	709.18.2830266	1	20/09/2018	029483/2019
FRANCISCA TELES DA SILVA	AMU-6625	M.TRANS	709.18.2826007	1	12/09/2018	027734/2019
FRANCISCLEIDE SOUZA SILVA	EAL-7360	M.TRANS	709.18.2823521	1	10/09/2018	026632/2019
FRANCISCO ADALBERTO ARAAIS JUNIOR	GFE-0755	M.TRANS	709.18.2837211	1	20/09/2018	032888/2019
FRANCISCO ALMEIDA DA SILVA JUNIOR ME	EUR-4940	M.TRANS	709.18.2829073	1	20/09/2018	028915/2019
FRANCISCO ALVES DOS SANTOS	CJX-5253	M.TRANS	709.18.2819111	1	10/09/2018	024227/2019
FRANCISCO ALZENIR LEITE	MVY-2212	M.TRANS	709.18.2843787	1	26/09/2018	035838/2019
FRANCISCO ANTONIO NEVES DOS SANTOS	DJJ-9154	M.TRANS	709.18.2838845	1	26/09/2018	033391/2019
FRANCISCO ASCOLI	ERK-6639	M.TRANS	709.18.2819302	1	10/09/2018	024321/2019
FRANCISCO AUGUSTO VILELLA GODOY	DAY-0417	M.TRANS	709.18.2842725	1	26/09/2018	035311/2019
FRANCISCO AUGUSTO VILELLA GODOY	DAY-0417	M.TRANS	709.18.2846691	1	26/09/2018	037281/2019
FRANCISCO BARBOSA FERREIRA	BLC-3476	M.TRANS	709.18.2839961	1	26/09/2018	033946/2019
FRANCISCO BRIZENO ALVES	FSA-0785	M.TRANS	709.18.2843161	1	26/09/2018	035535/2019
FRANCISCO CAMPOS DA COSTA	ESE-2576	M.TRANS	709.18.2839125	1	26/09/2018	033530/2019
FRANCISCO CARLOS BALBINO VENANCIO	EUF-3884	M.TRANS	709.18.2818500	1	10/09/2018	023923/2019

FRANCISCO CARLOS CALIXTO	EMG-1837	M.TRANS	709.18.2849853	1	28/09/2018	038926/2019
FRANCISCO CARRASCO PICCAGLI	DYE-6384	M.TRANS	709.18.2835368	1	20/09/2018	031925/2019
FRANCISCO CASSIO COURA	JHK-9029	M.TRANS	709.18.2825840	1	12/09/2018	027651/2019
FRANCISCO CLEITON DA SILVA	FJA-3385	M.TRANS	709.18.2826811	1	12/09/2018	028102/2019
FRANCISCO CLOVIS MARTINS	EZN-1536	M.TRANS	709.18.2836955	1	20/09/2018	032751/2019
FRANCISCO DAMARIO DE SANTANA	DBQ-9177	M.TRANS	709.18.2846493	1	26/09/2018	037179/2019
FRANCISCO DAS CHAGAS LOPES DA SILVA	EKJ-3524	M.TRANS	709.18.2823276	1	10/09/2018	026507/2019
FRANCISCO DAS NEVES SILVA	EUD-3482	M.TRANS	709.18.2832445	1	20/09/2018	030561/2019
FRANCISCO DAS NEVES SILVA	EUD-3482	M.TRANS	709.18.2845069	1	26/09/2018	036568/2019
FRANCISCO DAS NEVES SILVA	EUD-3482	M.TRANS	709.18.2845070	1	26/09/2018	036569/2019
FRANCISCO DE A BELARMINO DOS SANTOS	EWR-3583	M.TRANS	709.18.2836918	1	20/09/2018	032733/2019
FRANCISCO DE ARIMATEA PEREIRA	FED-8305	M.TRANS	709.18.2828414	1	20/09/2018	028604/2019
FRANCISCO DE ASSIS BATISTA	BPV-4266	M.TRANS	709.18.2847064	1	26/09/2018	037490/2019
FRANCISCO DE ASSIS DA SILVA	EIV-1089	M.TRANS	709.18.2847261	1	26/09/2018	037587/2019
FRANCISCO DE ASSIS MORAES	CPT-8592	M.TRANS	709.18.2844394	1	26/09/2018	036185/2019
FRANCISCO DE ASSIS MOURA	CIL-3336	M.TRANS	709.18.2850213	1	26/09/2018	039070/2019
FRANCISCO DE ASSIS PEREIRA FILHO	GES-9733	M.TRANS	709.18.2817209	1	10/09/2018	023303/2019
FRANCISCO DE ASSIS RODRIGUES	EKQ-3595	M.TRANS	709.18.2848618	1	26/09/2018	038270/2019
FRANCISCO DE ASSIS RODRIGUES FILHO	EFY-6448	M.TRANS	709.18.2823080	1	10/09/2018	026407/2019
FRANCISCO DE ASSIS SITTA	CLE-6552	M.TRANS	709.18.2844549	1	26/09/2018	036274/2019
FRANCISCO DE MACEDO BENTO	DQV-1001	M.TRANS	709.18.2822624	1	10/09/2018	026173/2019
FRANCISCO DE PAULA OLIVEIRA DE FREITAS	BPK-8191	M.TRANS	709.18.2826596	1	12/09/2018	025018/2019
FRANCISCO DE SOUZA CARVALHO	FTI-8692	M.TRANS	709.18.2850075	1	26/09/2018	039018/2019
FRANCISCO DE SOUZA MACIEL TRANSPORTES ME	MCV-6102	M.TRANS	709.18.2833081	1	20/09/2018	030841/2019
FRANCISCO DEL OLMO LE LEUXHE	DSM-9781	M.TRANS	709.18.2819875	1	10/09/2018	024583/2019
FRANCISCO DI MASE NETO	EFY-9805	M.TRANS	709.18.2819533	1	10/09/2018	024414/2019
FRANCISCO DIAS DE CASTRO	CNB-7009	M.TRANS	709.18.2845045	1	26/09/2018	036552/2019
FRANCISCO DIAS DE CASTRO	CNB-7009	M.TRANS	709.18.2849535	1	26/09/2018	038753/2019
FRANCISCO DOMINGOS DA SILVA	FDZ-3336	M.TRANS	709.18.2844841	1	26/09/2018	036417/2019
FRANCISCO DONATHI DA SILVA FLOR	DZX-1736	M.TRANS	709.18.2836423	1	20/09/2018	032465/2019
FRANCISCO DUARTE PINHEIRO LIMA	CXJ-1298	M.TRANS	709.18.2821873	1	10/09/2018	025775/2019
FRANCISCO EDINALDO LEMOS DA SILVA	FLP-2846	M.TRANS	709.18.2841100	1	26/09/2018	034527/2019
FRANCISCO ERIVELTON OLIVEIRA	JQX-2273	M.TRANS	709.18.2829141	1	20/09/2018	028950/2019
FRANCISCO EUCLIDES NETO	LPB-0860	M.TRANS	709.18.2840750	1	26/09/2018	034355/2019
FRANCISCO FACCHIOLO LIMA	EQF-6900	M.TRANS	709.18.2826375	1	12/09/2018	027930/2019
FRANCISCO FERREIRA	DRV-7086	M.TRANS	709.18.2821134	1	10/09/2018	025277/2019
FRANCISCO FERREIRA	FKE-1836	M.TRANS	709.18.2839587	1	26/09/2018	033749/2019
FRANCISCO FERREIRA DA SILVA	FGG-0493	M.TRANS	709.18.2817090	1	10/09/2018	023234/2019
FRANCISCO FERREIRA LIMA	CIR-8773	M.TRANS	709.18.2849596	1	26/09/2018	038787/2019
FRANCISCO FISCHER MONDIN	BUG-1154	M.TRANS	709.18.2822443	1	10/09/2018	026073/2019
FRANCISCO FRANZENILDO FERREIRA	FTL-4112	M.TRANS	709.18.2841267	1	26/09/2018	034608/2019
FRANCISCO FRANZENILDO FERREIRA	FTL-4112	M.TRANS	709.18.2843634	1	26/09/2018	035766/2019
FRANCISCO GEOVANE PIMENTEL	DQZ-4497	M.TRANS	709.18.2826158	1	12/09/2018	027828/2019
FRANCISCO GERSON DE SOUSA	EIE-4527	M.TRANS	709.18.2820042	1	10/09/2018	024665/2019
FRANCISCO GONCALVES DE PAIVA FERREIRA FILHO	DDB-8466	M.TRANS	709.18.2817422	1	10/09/2018	023413/2019
FRANCISCO GUEDES GADELHA DE ABRANTES	FQD-4142	M.TRANS	709.18.2845114	1	26/09/2018	036591/2019
FRANCISCO JADSON CARDOSO	FQU-0816	M.TRANS	709.18.2832448	1	20/09/2018	030563/2019
FRANCISCO JANIO CARVALHO DE SOUZA	FVJ-7028	M.TRANS	709.18.2842447	1	26/09/2018	035175/2019
FRANCISCO JOANE AGRA LINS	CKM-1172	M.TRANS	709.18.2847596	1	26/09/2018	037741/2019
FRANCISCO JOSE	CCP-1935	M.TRANS	709.18.2817776	1	10/09/2018	023581/2019
FRANCISCO JOSE DA SILVA	COR-4307	M.TRANS	709.18.2832513	1	20/09/2018	030602/2019
FRANCISCO JOSE GOMES DOS REYS	DLL-4825	M.TRANS	709.18.2828655	1	20/09/2018	028720/2019
FRANCISCO JOSE SOUZA DE LIMA	DBQ-8408	M.TRANS	709.18.2816115	1	10/09/2018	022774/2019
FRANCISCO JOSENY IDELFONSO	FIO-2649	M.TRANS	709.18.2817798	1	10/09/2018	023593/2019
FRANCISCO JUSSELIO DANTAS	DBR-8484	M.TRANS	709.18.2825512	1	12/09/2018	027480/2019
FRANCISCO LEANDRO GADELHA DA SILVA	EIA-4225	M.TRANS	709.18.2821962	1	10/09/2018	025936/2019
FRANCISCO LEITAO TRANS RODOV LTDA EPP	GIT-1263	M.TRANS	709.18.2845789	1	26/09/2018	036856/2019
FRANCISCO LINO DA SILVA	DEA-3758	M.TRANS	709.18.2844708	1	26/09/2018	036353/2019
FRANCISCO LUCIVAN MARTINHO DE CARVALHO SILVA	CER-8860	M.TRANS	709.18.2820227	1	10/09/2018	024759/2019
FRANCISCO LUIZ DO NASCIMENTO	FAO-6754	M.TRANS	709.18.2835837	1	20/09/2018	032179/2019
FRANCISCO LUIZ DO NASCIMENTO	FAO-6754	M.TRANS	709.18.2845065	1	26/09/2018	036565/2019
FRANCISCO LUIZ DO NASCIMENTO	FAO-6754	M.TRANS	709.18.2845066	1	26/09/2018	036566/2019
FRANCISCO MARCELINO DO NASCIMENTO	FWE-1895	M.TRANS	709.18.2844517	1	26/09/2018	036256/2019
FRANCISCO MARCIO FERREIRA	EZF-2250	M.TRANS	709.18.2817756	1	10/09/2018	023571/2019
FRANCISCO MARQUES DE SOUZA	FSC-2132	M.TRANS	709.18.2829604	1	20/09/2018	029158/2019
FRANCISCO MONTEIRO DE SOUSA	DFS-5616	M.TRANS	709.18.2847750	1	26/09/2018	037826/2019
FRANCISCO NARCISO DE MOURA SILVA	EAS-4946	M.TRANS	709.18.2830137	1	20/09/2018	029422/2019
FRANCISCO NAUM NETO	DPP-9572	M.TRANS	709.18.2819959	1	10/09/2018	024625/2019
FRANCISCO PEREIRA	MXU-5853	M.TRANS	709.18.2840572	1	26/09/2018	034253/2019
FRANCISCO PEREIRA XAVIER	ETK-0637	M.TRANS	709.18.2843282	1	26/09/2018	035597/2019
FRANCISCO PEREIRA XAVIER	CBR-5039	M.TRANS	709.18.2850824	1	26/09/2018	039420/2019
FRANCISCO PIRES DA MOTA FILHO	DSA-1232	M.TRANS	709.18.2843095	1	26/09/2018	035502/2019
FRANCISCO RAGNA JUNIOR	EPZ-7202	M.TRANS	709.18.2819403	1	10/09/2018	024362/2019
FRANCISCO RENAN BEZERRA	DUO-5992	M.TRANS	709.18.2838926	1	26/09/2018	033428/2019
FRANCISCO RENAN BEZERRA	DUO-5992	M.TRANS	709.18.2848091	1	26/09/2018	038013/2019
FRANCISCO RICARTE DA SILVA	CKH-8576	M.TRANS	709.18.2826803	1	12/09/2018	028099/2019
FRANCISCO RODRIGUES DOS SANTOS	NYF-8860	M.TRANS	709.18.2819118	1	10/09/2018	024232/2019
FRANCISCO ROMUALDO DA SILVA NETO	FME-0974	M.TRANS	709.18.2823246	1	10/09/2018	026491/2019
FRANCISCO SAMUEL DA SILVA	EDD-0854	M.TRANS	709.18.2838907	1	26/09/2018	033421/2019
FRANCISCO SAMUEL DE CASTRO SEVERIANO	FLJ-0546	M.TRANS	709.18.2834775	1	20/09/2018	031516/2019
FRANCISCO SANTANA DO NASCIMENTO FILHO	JQS-0065	M.TRANS	709.18.2844974	1	26/09/2018	036506/2019
FRANCISCO SARAIVA DE ALMEIDA	DQJ-4981	M.TRANS	709.18.2839176	1	26/09/2018	033563/2019

FRANCISCO TIAGO DE SOUSA GONCALVES	EBX-0269	M.TRANS	709.18.2848578	1	26/09/2018	038247/2019
FRANCISCO VALERIO DE OLIVEIRA	DUE-5674	M.TRANS	709.18.2841204	1	26/09/2018	034582/2019
FRANCISCO VIDAL ALVES	FAP-5074	M.TRANS	709.18.2838743	1	26/09/2018	033333/2019
FRANCISCO VIEIRA CARNEIRO	EFR-5102	M.TRANS	709.18.2842998	1	26/09/2018	035457/2019
FRANCISCO VIEIRA DA SILVA	FRJ-3821	M.TRANS	709.18.2837179	1	20/09/2018	032872/2019
FRANCISCO VITOR MARCELINO	CXB-1175	M.TRANS	709.18.2835602	1	20/09/2018	032050/2019
FRANCLISLAINE MIRELY DA SILVA LIMA	FER-4832	M.TRANS	709.18.2838892	1	26/09/2018	033410/2019
FRANCIVALDO SANTOS FERREIRA	BYL-6388	M.TRANS	709.18.2819048	1	10/09/2018	024187/2019
FRANCIVAN FERREIRA SILVA	EGV-9140	M.TRANS	709.18.2821242	1	10/09/2018	025344/2019
FRANCIVANIA TAVARES NOGUEIRA	EME-4042	M.TRANS	709.18.2821551	1	10/09/2018	025558/2019
FRANCO DE JESUS SILVA	EGV-3267	M.TRANS	709.18.2827932	1	20/09/2018	028362/2019
FRANKLIN CESAR DE SOUZA	HBM-0134	M.TRANS	709.18.2847740	1	26/09/2018	037824/2019
FRANKLIN DE OLIVEIRA SANTOS	EAL-1226	M.TRANS	709.18.2819224	1	10/09/2018	024279/2019
FRANSICO DE ASSIS DA SILVA VERISSIMO	CBS-4785	M.TRANS	709.18.2841565	1	26/09/2018	034759/2019
FRAPAR IND E COM DE PARAFUSOS LTDA	DYB-6211	M.TRANS	709.18.2832735	1	20/09/2018	030731/2019
FREDERICO DIAS FONSECA	KYT-8044	M.TRANS	709.18.2821460	1	10/09/2018	025497/2019
FREDERICO FLORENTINO BISCHOF	EZR-6828	M.TRANS	709.18.2828305	1	20/09/2018	028549/2019
FREDERICO OLIVEIRA DE CAMARGO	HFN-3419	M.TRANS	709.18.2839110	1	26/09/2018	033524/2019
FREDIVAL DE SA TELES	DWR-7394	M.TRANS	709.18.2832471	1	20/09/2018	030578/2019
FREE STYLE C H ELETR LTDA ME	FMO-2863	M.TRANS	709.18.2819026	1	10/09/2018	024176/2019
FREITAS TRANSPORTES RODOVIARIOS EIRELI ME	EVO-9200	M.TRANS	709.18.2822563	1	10/09/2018	026142/2019
FREITAS TRANSPORTES RODOVIARIOS EIRELI ME	EVO-9200	M.TRANS	709.18.2837127	1	20/09/2018	032841/2019
FREITAS TRANSPORTES RODOVIARIOS EIRELI ME	EVO-9200	M.TRANS	709.18.2847096	1	26/09/2018	037505/2019
FRIGOTECNICA IND E COMERCIO DE EQUIP P REFRIG	ETP-0446	M.TRANS	709.18.2834267	1	20/09/2018	031287/2019
FRILAN DISTRIB DE GENEROS ALIMENTICOS LTDA	ELQ-3929	M.TRANS	709.18.2846274	1	26/09/2018	037056/2019
FRISOLINO DE ALMEIDA NETO	EJJ-2029	M.TRANS	709.18.2836200	1	20/09/2018	032360/2019
FRONIUS DO BRASIL COM IND E SERVICOS LTDA	FIG-2156	M.TRANS	709.18.2834489	1	20/09/2018	031366/2019
FRONIUS DO BRASIL COMER IND E SERV LTDA	ETS-7199	M.TRANS	709.18.2832816	1	20/09/2018	030756/2019
FRS LOG TRANSPORTE E LOGISTICA LTDA EPP	DJC-1315	M.TRANS	709.18.2833106	1	20/09/2018	030848/2019
FRT INDUSTRIA E COMERCIO DE METAIS EIRELI	FNN-4363	M.TRANS	709.18.2818613	1	10/09/2018	023978/2019
FRT INDUSTRIA E COMERCIO DE METAIS EIRELI	FNN-4363	M.TRANS	709.18.2831322	1	20/09/2018	029976/2019
FRT INDUSTRIA E COMERCIO DE METAIS EIRELI	FNN-4363	M.TRANS	709.18.2845248	1	26/09/2018	036662/2019
FRUTAS CAICARA PRO E COMER LTDA ME	OZC-5287	M.TRANS	709.18.2841765	1	26/09/2018	034850/2019
FRZ SERVICOS ADMINISTRATIVOS LTDA ME	ELX-2790	M.TRANS	709.18.2834813	1	20/09/2018	031543/2019
FULL TIME SC LTDA ME	EBV-4434	M.TRANS	709.18.2825720	1	12/09/2018	027589/2019
FULVIO T P MIRANDA ME	FQI-6453	M.TRANS	709.18.2832053	1	20/09/2018	030345/2019
FVA REPRESENTACOES LTDA ME	FYY-6524	M.TRANS	709.18.2833718	1	20/09/2018	031050/2019
G B DA SILVA REPRESENTACOES ME	ONX-5860	M.TRANS	709.18.2840278	1	26/09/2018	034108/2019
G DE CARVALHO MODAS	EDB-9230	M.TRANS	709.18.2816814	1	10/09/2018	023117/2019
G DOIS RECUPERADORA DE CREDITO EIRELI	GCE-3206	M.TRANS	709.18.2816207	1	10/09/2018	022811/2019
G DOIS RECUPERADORA DE CREDITO EIRELI	GCE-3206	M.TRANS	709.18.2843620	1	26/09/2018	035756/2019
G DOIS RECUPERADORA DE CREDITO LTDA ME	KPT-8096	M.TRANS	709.18.2845147	1	26/09/2018	036612/2019
G I COMERCIO IMPORTACAO E EXPORTACAO	FRX-3725	M.TRANS	709.18.2834066	1	20/09/2018	031202/2019
G S COMERCIO SERV E LOCACAO DE EQUIP IND EIRE	ERZ-6212	M.TRANS	709.18.2815727	1	10/09/2018	022584/2019
G4 INTERMEDIACAO FINANCEIRA LTDA	EJL-3844	M.TRANS	709.18.2845441	1	26/09/2018	036736/2019
G4 INTERMEDIACAO FINANCEIRA LTDA	EJL-3844	M.TRANS	709.18.2846252	1	26/09/2018	037044/2019
GABIGUTO TRANSPORTES E DISTRIBUICAO EIRELI ME	FXW-4884	M.TRANS	709.18.2846049	1	26/09/2018	036972/2019
GABRIEL ABRAO SANTOS	FDU-5180	M.TRANS	709.18.2825203	1	12/09/2018	027332/2019
GABRIEL ANTONIO DE OLIVEIRA	FCE-5675	M.TRANS	709.18.2822999	1	10/09/2018	026375/2019
GABRIEL BALSARIN DOS SANTOS	DBD-5969	M.TRANS	709.18.2836370	1	20/09/2018	032444/2019
GABRIEL BARBOSA DA SILVA	DIP-4271	M.TRANS	709.18.2821083	1	10/09/2018	025242/2019
GABRIEL BARBOSA DA SILVA	DIP-4271	M.TRANS	709.18.2830139	1	20/09/2018	029424/2019
GABRIEL BARBOSA DA SILVA	DIP-4271	M.TRANS	709.18.2837332	1	20/09/2018	032954/2019
GABRIEL DA CONCEICAO ANDRADE	EYI-0103	M.TRANS	709.18.2823096	1	10/09/2018	026413/2019
GABRIEL DA SILVA AGOSTINHO	EQM-2761	M.TRANS	709.18.2828362	1	20/09/2018	028571/2019
GABRIEL ENRIQUE DOS SANTOS	HOK-1853	M.TRANS	709.18.2832070	1	20/09/2018	030358/2019
GABRIEL FERREIRA LOPES	DYB-9773	M.TRANS	709.18.2829881	1	20/09/2018	029295/2019
GABRIEL FORMAGIO CORTEZ	FLA-0866	M.TRANS	709.18.2843852	1	26/09/2018	035872/2019
GABRIEL HARTMANN	FHB-2125	M.TRANS	709.18.2849568	1	26/09/2018	038772/2019
GABRIEL HENRIQUE DA SILVA	EJP-9879	M.TRANS	709.18.2837291	1	20/09/2018	032931/2019
GABRIEL MACENA MAIA	DPS-2218	M.TRANS	709.18.2824530	1	10/09/2018	027137/2019
GABRIEL MACENA MAIA	DPS-2218	M.TRANS	709.18.2824531	1	10/09/2018	027138/2019
GABRIEL MARTINS	DPL-3830	M.TRANS	709.18.2819110	1	10/09/2018	024226/2019
GABRIEL PIMENTEL	HVG-5532	M.TRANS	709.18.2844588	1	26/09/2018	036297/2019
GABRIEL RECIDIVI OLIVEIRA INDUSTRIA E COMERCI	EBA-0392	M.TRANS	709.18.2834135	1	20/09/2018	031227/2019
GABRIEL RIBEIRO DOS SANTOS ARAUJO	CLR-9614	M.TRANS	709.18.2822913	1	10/09/2018	026320/2019
GABRIELA ALVES DE MORAES	FIJ-3453	M.TRANS	709.18.2831157	1	20/09/2018	029896/2019
GABRIELA APARECIDA NOGUEIRA	FXK-9458	M.TRANS	709.18.2828544	1	20/09/2018	028663/2019
GABRIELA DAMASCENO TONDI	FVS-0374	M.TRANS	709.18.2835003	1	20/09/2018	031667/2019
GABRIELA DE PAULA GUIMARAES	DME-8632	M.TRANS	709.18.2838374	1	26/09/2018	033159/2019
GABRIELA DE SOUZA VILACA	FRN-3052	M.TRANS	709.18.2825646	1	12/09/2018	027546/2019
GABRIELA FEDERSONI	BAM-2440	M.TRANS	709.18.2836825	1	20/09/2018	032684/2019
GABRIELA FERNANDES DA SILVA	FHP-3032	M.TRANS	709.18.2818214	1	10/09/2018	023792/2019
GABRIELA GARCIA DE SOUZA GUIMARAES	CNT-3884	M.TRANS	709.18.2819166	1	10/09/2018	024252/2019
GABRIELA GOMES MARCHIONI	FAM-1385	M.TRANS	709.18.2836725	1	20/09/2018	032639/2019
GABRIELA MACIEL PEREIRA	GHG-7999	M.TRANS	709.18.2846509	1	26/09/2018	037189/2019
GABRIELA PELOSINI	DQK-3048	M.TRANS	709.18.2835723	1	20/09/2018	032115/2019
GABRIELA ROCHA ROSA	DGV-4516	M.TRANS	709.18.2848629	1	26/09/2018	038274/2019
GABRIELA SILVA DE OLIVEIRA	DNS-7254	M.TRANS	709.18.2844032	1	26/09/2018	035972/2019
GABRIELA STUTZ CAPANEMA	OAK-4327	M.TRANS	709.18.2844852	1	26/09/2018	036426/2019
GABRIELANGELO SILVA BERTI	EKB-6554	M.TRANS	709.18.2825949	1	12/09/2018	027698/2019
GABRIELE BRANDOLISE DE OLIVEIRA	DHO-1823	M.TRANS	709.18.2847770	1	26/09/2018	037836/2019

GABRIELE ROMEIRO DE CARVALHO LELES	COH-6028	M.TRANS	709.18.2835074	1	20/09/2018	031718/2019
GABRIELLA PEREIRA ROSA	ONI-7799	M.TRANS	709.18.2823816	1	10/09/2018	026786/2019
GABRIELLA PEREIRA ROSA	HDK-9830	M.TRANS	709.18.2824549	1	10/09/2018	027149/2019
GABRIELLE FERREIRA SILVA	EZB-4038	M.TRANS	709.18.2830377	1	20/09/2018	029538/2019
GABRIELLE SILVA SOUSA AMARAL	FQH-0275	M.TRANS	709.18.2842707	1	26/09/2018	035303/2019
GADOTTI CAR SERRALHERIA LTDA ME	PWE-4794	M.TRANS	709.18.2819253	1	10/09/2018	024297/2019
GAETA E BAZILIO COM ATAC ALIMENTOS LTDA	FIC-1406	M.TRANS	709.18.2833257	1	20/09/2018	030896/2019
GAFOR SA	FBZ-7695	M.TRANS	709.18.2822573	1	10/09/2018	026149/2019
GAFOR SA	FBZ-7692	M.TRANS	709.18.2822575	1	10/09/2018	026150/2019
GAFOR SA	IXB-5491	M.TRANS	709.18.2824393	1	10/09/2018	027059/2019
GAFOR SA	FBZ-7695	M.TRANS	709.18.2847012	1	26/09/2018	037454/2019
GAFOR SA	FBZ-7692	M.TRANS	709.18.2847035	1	26/09/2018	037469/2019
GALDINO SANTOS AMARAL	FRB-4899	M.TRANS	709.18.2828395	1	20/09/2018	028592/2019
GALVANI E ASSIS GESTAO COMERCIAL LTDA ME	DCK-7027	M.TRANS	709.18.2833993	1	20/09/2018	031164/2019
GALVAO E OLIVEIRA SERV EMP LTDA ME	FHA-7890	M.TRANS	709.18.2828169	1	20/09/2018	028491/2019
GALVAO E OLIVEIRA SERV EMP LTDA ME	FHA-7890	M.TRANS	709.18.2839016	1	26/09/2018	033465/2019
GAM MANUTENCAO DE MAQUINAS E EQUIPAMENTOS IND	ERK-8530	M.TRANS	709.18.2823377	1	10/09/2018	026564/2019
GAM MANUTENCAO DE MAQUINAS E EQUIPAMENTOS IND	ERK-8530	M.TRANS	709.18.2832688	1	20/09/2018	030706/2019
GAMA SILVA H ELETRICA LTDA ME	FMP-2808	M.TRANS	709.18.2845428	1	26/09/2018	036728/2019
GANDINI AUTOMOVEIS LTDA	FYG-6826	M.TRANS	709.18.2841545	1	26/09/2018	034749/2019
GAO YIJING	FPW-7346	M.TRANS	709.18.2840963	1	26/09/2018	034463/2019
GARAGEM 120 MEC PUBLICIDADE E ADM DE BENS LTD	GCV-8687	M.TRANS	709.18.2845522	1	26/09/2018	036761/2019
GARAGEM JACUI LTDA	FJU-7334	M.TRANS	709.18.2845180	1	26/09/2018	036630/2019
GARDENE MARIA DO NASCIMENTO	OYV-4552	M.TRANS	709.18.2829744	1	20/09/2018	029226/2019
GARIBALDI RAMOS DA SILVA	EZJ-3456	M.TRANS	709.18.2831419	1	20/09/2018	030028/2019
GARYTRANS TRAMP LTDA	GDH-0004	M.TRANS	709.18.2839772	1	26/09/2018	033854/2019
GARYTRANS TRAMP LTDA	GDH-0004	M.TRANS	709.18.2843221	1	26/09/2018	035562/2019
GARYTRANS TRAMP LTDA	GDH-0004	M.TRANS	709.18.2848923	1	26/09/2018	038417/2019
GDS ADMINISTRACAO E PARTICIPACAO LTDA	FTQ-5591	M.TRANS	709.18.2815998	1	10/09/2018	022717/2019
GEALZI MARQUES PASSOS	FPE-6887	M.TRANS	709.18.2825192	1	12/09/2018	027327/2019
GEAN CARLOS BATISTA NASCIMENTO	EQH-5464	M.TRANS	709.18.2820216	1	10/09/2018	024755/2019
GEANE CLAUDE SANTOS PIRES	EQN-0167	M.TRANS	709.18.2835022	1	20/09/2018	031685/2019
GEBARA EMPREENDIMENTOS ARTISTICOS LTDA ME	EYM-0072	M.TRANS	709.18.2843365	1	26/09/2018	035637/2019
GEDALVA SOUZA DA SILVA DO NASCIMENTO	CHV-2697	M.TRANS	709.18.2826714	1	12/09/2018	028060/2019
GEDEON MATOS MONTINO	DLP-0866	M.TRANS	709.18.2850925	1	26/09/2018	039476/2019
GEISA BARRA DA SILVA	PIX-4802	M.TRANS	709.18.2822779	1	10/09/2018	026254/2019
GEISA PAULETTE	EXZ-4695	M.TRANS	709.18.2819371	1	10/09/2018	024352/2019
GEISA SANTANA ESTIMA	DZG-3424	M.TRANS	709.18.2817228	1	10/09/2018	023316/2019
GEISE DEODATO DE SOUZA	CJA-2667	M.TRANS	709.18.2846882	1	26/09/2018	037383/2019
GELA GUELA ACAI PROD ALIM LTDA ME	FKO-1787	M.TRANS	709.18.2829844	1	20/09/2018	029275/2019
GELA GUELA ACAI PROD ALIM LTDA ME	FKO-1787	M.TRANS	709.18.2845509	1	26/09/2018	036758/2019
GELCI VALDEMIR VEDANA	BYI-0011	M.TRANS	709.18.2849566	1	26/09/2018	038771/2019
GELCIANNO DA COSTA	DQJ-7346	M.TRANS	709.18.2850808	1	26/09/2018	039409/2019
GELIO PEREIRA DE ARAUJO	CAA-0286	M.TRANS	709.18.2820188	1	10/09/2018	024740/2019
GELMIG COMERCIO E MANUTENCAO DE MAQUINAS DE S	BNN-4266	M.TRANS	709.18.2844537	1	26/09/2018	036265/2019
GELMIG COMERCIO E MANUTENCAO DE MAQUINAS DE S	BNN-4266	M.TRANS	709.18.2844654	1	26/09/2018	036325/2019
GELZA DOS SANTOS SOUSA	FOS-7905	M.TRANS	709.18.2823205	1	10/09/2018	026463/2019
GEMARK COMERCIO DE ARTEFATOS LTDA ME	FVJ-4850	M.TRANS	709.18.2846293	1	26/09/2018	037065/2019
GENARIO PEREIRA DA SILVA SOBRINHO	FAY-5917	M.TRANS	709.18.2838610	1	26/09/2018	033269/2019
GENECI RIBEIRO	DTL-4681	M.TRANS	709.18.2844362	1	26/09/2018	036167/2019
GENERALI MULTIMARCAS EIRELI ME	EEX-7271	M.TRANS	709.18.2834132	1	20/09/2018	031225/2019
GENESIO TEODORO	BJH-6265	M.TRANS	709.18.2826192	1	12/09/2018	027846/2019
GENESIO TEODORO	BJH-6265	M.TRANS	709.18.2832463	1	20/09/2018	030571/2019
GENESIS ADMINISTRACAO LTDA	FIW-0132	M.TRANS	709.18.2833606	1	20/09/2018	031002/2019
GENESIS MENDES DE AMORIM	ADL-0408	M.TRANS	709.18.2822556	1	10/09/2018	026139/2019
GENI AMARO NOGUEIRA	DUU-5888	M.TRANS	709.18.2819305	1	10/09/2018	024322/2019
GENICIO SEVERO DA SILVA SANTOS	MOO-5122	M.TRANS	709.18.2837070	1	20/09/2018	032809/2019
GENILDA DOS SANTOS	DSX-0314	M.TRANS	709.18.2847916	1	26/09/2018	037920/2019
GENILDA EDITE DA SILVA LIMA	MWB-5601	M.TRANS	709.18.2822019	1	10/09/2018	025867/2019
GENILDO JOSE DA SILVA	FBZ-2209	M.TRANS	709.18.2822698	1	10/09/2018	026213/2019
GENILSON FRANCISCO DE SOUSA	COM-9175	M.TRANS	709.18.2831596	1	20/09/2018	030116/2019
GENILSON FRANCISCO DE SOUSA	COM-9175	M.TRANS	709.18.2841017	1	26/09/2018	034494/2019
GENILSON ULISSES DA SILVA	DSW-4810	M.TRANS	709.18.2837389	1	20/09/2018	032987/2019
GENILZA ARAUJO CANDIDO	DQV-5665	M.TRANS	709.18.2843601	1	26/09/2018	035748/2019
GENIVAL ACIOLI DA SILVA	EQZ-4043	M.TRANS	709.18.2830547	1	20/09/2018	029636/2019
GENIVAL DE ARAUJO MOTA E MARILENE PERES DA CO	AHL-6226	M.TRANS	709.18.2826101	1	12/09/2018	027801/2019
GENIVAL DE ARAUJO MOTA E MARILENE PERES DA CO	AHL-6226	M.TRANS	709.18.2826106	1	12/09/2018	027806/2019
GENIVAL DIAS DA SILVA	DGY-1977	M.TRANS	709.18.2827920	1	20/09/2018	028355/2019
GENIVAL FRANCISCO DA SILVA	ENJ-1976	M.TRANS	709.18.2825999	1	12/09/2018	027730/2019
GENIVAL OLIVEIRA DE SOUSA	GJL-8576	M.TRANS	709.18.2817707	1	10/09/2018	023552/2019
GENIVAL RODRIGUES DA SILVA	CQL-4691	M.TRANS	709.18.2848044	1	26/09/2018	037995/2019
GENIVAL TEMOTEO DE OLIVEIRA	FLE-2884	M.TRANS	709.18.2840349	1	26/09/2018	034139/2019
GENIVALDO AMANCIO DOS SANTOS	DTS-5186	M.TRANS	709.18.2816810	1	10/09/2018	023115/2019
GENIVALDO BEZERRA DA SILVA LIMA	FMB-9921	M.TRANS	709.18.2839763	1	26/09/2018	033851/2019
GENIVALDO PEREIRA BEZERRA	DMI-2376	M.TRANS	709.18.2839537	1	26/09/2018	033723/2019
GENIVALDO VITORIO DOS SANTOS	DSQ-4022	M.TRANS	709.18.2828090	1	20/09/2018	028452/2019
GENIVAN MARIANO DA SILVA	DAN-1867	M.TRANS	709.18.2821541	1	10/09/2018	025552/2019
GENTIL ELIAS NUNES	FFV-9647	M.TRANS	709.18.2823001	1	10/09/2018	026377/2019
GENTIL FIGUEIREDO DOS SANTOS	DYN-2225	M.TRANS	709.18.2827714	1	20/09/2018	028259/2019
GENTIL GOLLO BOMBACINI	FLG-6725	M.TRANS	709.18.2826034	1	12/09/2018	027753/2019
GENYR MARQUES TEIXEIRA CALICCHIO	GBQ-1319	M.TRANS	709.18.2840783	1	26/09/2018	034369/2019
GEORGE DE CAYNOTH BALLARDIE	FFW-0701	M.TRANS	709.18.2828114	1	20/09/2018	028463/2019

GEORGE JOSE DO VALE	NZB-4645	M.TRANS	709.18.2830705	1	20/09/2018	029702/2019
GEORGIA SUELY MOURA CLAUDINO	DSX-0626	M.TRANS	709.18.2820261	1	10/09/2018	024779/2019
GEORGINA RODRIGUES DA SILVA NETA	AJY-3917	M.TRANS	709.18.2846949	1	26/09/2018	037413/2019
GEOVANE JULIO DA SILVA	CZK-3728	M.TRANS	709.18.2841290	1	26/09/2018	034624/2019
GEOVANI MARQUES DE BRITO	PVV-1660	M.TRANS	709.18.2848889	1	26/09/2018	038399/2019
GEPROM IND E COM DE PRODUTOS PLASTICOS LTDA E	EIH-1019	M.TRANS	709.18.2831947	1	20/09/2018	030281/2019
GERALDA JAQUELINE LOPES DA SILVA	CQY-0732	M.TRANS	709.18.2821602	1	10/09/2018	025591/2019
GERALDINO PEDROSO FILHO	EKR-3992	M.TRANS	709.18.2820175	1	10/09/2018	024732/2019
GERALDO ALVES DE ALMEIDA	DAQ-2029	M.TRANS	709.18.2849269	1	26/09/2018	038606/2019
GERALDO CONTINENTI	EWX-8887	M.TRANS	709.18.2834947	1	20/09/2018	031633/2019
GERALDO CONTINENTI	EWX-8887	M.TRANS	709.18.2836587	1	20/09/2018	032558/2019
GERALDO DE OLIVEIRA	EBU-2145	M.TRANS	709.18.2841338	1	26/09/2018	034657/2019
GERALDO DIVINO DE SOUZA	EAT-2055	M.TRANS	709.18.2842534	1	26/09/2018	035218/2019
GERALDO FERREIRA DE ARAUJO	FDH-3945	M.TRANS	709.18.2822513	1	10/09/2018	026111/2019
GERALDO LUIS DA SILVA	EOS-6424	M.TRANS	709.18.2823601	1	10/09/2018	026672/2019
GERALDO LUIS PEDROSO	EDB-6060	M.TRANS	709.18.2844479	1	26/09/2018	036235/2019
GERALDO MAJELA BUENO ME	DJT-7693	M.TRANS	709.18.2838364	1	26/09/2018	033155/2019
GERALDO MANOEL DA SILVA	FZC-1287	M.TRANS	709.18.2830875	1	20/09/2018	029787/2019
GERALDO MARCILIO MARTINS	KGH-4312	M.TRANS	709.18.2849254	1	26/09/2018	038597/2019
GERALDO PINHEIRO DE FREITAS	EPU-7433	M.TRANS	709.18.2836441	1	20/09/2018	032475/2019
GERALDO PONCIANO DE VASSOURAS FILHO	OXB-6652	M.TRANS	709.18.2840221	1	26/09/2018	034079/2019
GERALDO RAIMUNDO DOS SANTOS	DDR-3839	M.TRANS	709.18.2841622	1	26/09/2018	034786/2019
GERALDO RAIMUNDO DOS SANTOS	DPR-3839	M.TRANS	709.18.2841700	1	26/09/2018	034818/2019
GERALDO RODRIGUES	DUQ-8109	M.TRANS	709.18.2836285	1	20/09/2018	032403/2019
GERALDO VENCESLAU DOS REIS	GIE-6864	M.TRANS	709.18.2829140	1	20/09/2018	028949/2019
GERCILIA RODRIGUES DE BRITO	CNT-7078	M.TRANS	709.18.2818415	1	10/09/2018	023881/2019
GERINIAIA SOUZA PEREIRA DE FREITAS	ERK-8911	M.TRANS	709.18.2821477	1	10/09/2018	025508/2019
GERINALDO AMARAL LEITE	EVV-7227	M.TRANS	709.18.2835824	1	20/09/2018	032168/2019
GERINALDO AMARAL LEITE	EVV-7227	M.TRANS	709.18.2839468	1	26/09/2018	033894/2019
GERINALDO AMARAL LEITE	EVV-7227	M.TRANS	709.18.2840281	1	26/09/2018	034110/2019
GERINALDO AMARAL LEITE	EVV-7227	M.TRANS	709.18.2840730	1	26/09/2018	034345/2019
GERSON AUGUSTO GARCIA	FAG-8991	M.TRANS	709.18.2825143	1	12/09/2018	027303/2019
GERSON CRISPIANO DE SOUSA FERNANDES	NGP-4637	M.TRANS	709.18.2849299	1	26/09/2018	038628/2019
GERSON DA SILVA RAMOS	EHY-0920	M.TRANS	709.18.2818880	1	10/09/2018	024101/2019
GERSON DE DEUS	CST-0241	M.TRANS	709.18.2819378	1	10/09/2018	024356/2019
GERSON DOS SANTOS 09736252876	FJU-8621	M.TRANS	709.18.2830827	1	20/09/2018	029766/2019
GERSON FERREIRA DA SILVA	FOY-1221	M.TRANS	709.18.2834970	1	20/09/2018	031647/2019
GERSON JOSE VISSICARO JUNIOR	FEK-5443	M.TRANS	709.18.2825771	1	12/09/2018	027619/2019
GERSON MACHADO DE SOUZA SUCATA ME	FWI-2723	M.TRANS	709.18.2845426	1	26/09/2018	036727/2019
GERSON MARTINS AQUINO	CRC-7727	M.TRANS	709.18.2818574	1	10/09/2018	023962/2019
GERSON PEREIRA DA SILVA	EZB-9665	M.TRANS	709.18.2849109	1	26/09/2018	038518/2019
GERSON PEREIRA DE SOUZA	CAO-7165	M.TRANS	709.18.2836346	1	20/09/2018	032430/2019
GERSON RIBEIRO SOUZA	EVY-7992	M.TRANS	709.18.2836816	1	20/09/2018	032681/2019
GERSON TRIDENTE	FIO-5505	M.TRANS	709.18.2816987	1	10/09/2018	023187/2019
GERVAL ALVES DA SILVA NETO	EBA-7166	M.TRANS	709.18.2844785	1	26/09/2018	036389/2019
GESSIVALDA MARIA DA SILVA LEANDRO	APA-6905	M.TRANS	709.18.2835145	1	20/09/2018	031772/2019
GESTECH MANUTENCAO E MONTAGEM INDL E COM	FSF-8690	M.TRANS	709.18.2819881	1	10/09/2018	024587/2019
GETULIO CARLOS DE SOUZA	EPP-7178	M.TRANS	709.18.2821034	1	10/09/2018	025207/2019
GETULIO DOS SANTOS JUNIOR	EBG-7436	M.TRANS	709.18.2835578	1	20/09/2018	032035/2019
GETULIO FRAGA ARAUJO EIRELI ME	HFH-9232	M.TRANS	709.18.2816239	1	10/09/2018	022829/2019
GEVALDO DOS SANTOS	EAE-9410	M.TRANS	709.18.2820282	1	10/09/2018	024788/2019
GG TRANSPORTES E COMERCIO DE VEICULOS LT	ADT-7071	M.TRANS	709.18.2833819	1	20/09/2018	031087/2019
GHINARAN DE MELO BRITO	DYQ-9275	M.TRANS	709.18.2832162	1	20/09/2018	030415/2019
GIANE FERREIRA DE SOUZA PINTO	DUP-6977	M.TRANS	709.18.2849241	1	26/09/2018	038589/2019
GIANE MARIA DE FREITAS OLIVEIRA	FIL-0866	M.TRANS	709.18.2817867	1	10/09/2018	023625/2019
GIANNY CRISTINI BOZATO	FIL-4626	M.TRANS	709.18.2826814	1	12/09/2018	028103/2019
GIANOTO TRANSPORTES LTDA	OIZ-2012	M.TRANS	709.18.2834007	1	20/09/2018	031173/2019
GIANPAOLO HOHNE SURIANI	FJU-3784	M.TRANS	709.18.2843284	1	26/09/2018	035598/2019
GICELI FERREIRA	DYH-0446	M.TRANS	709.18.2819590	1	10/09/2018	024440/2019
GICELI FERREIRA	DYH-0446	M.TRANS	709.18.2820433	1	10/09/2018	024873/2019
GICELMA PEREIRA PAULA DA SILVA	DYH-5731	M.TRANS	709.18.2848380	1	26/09/2018	038157/2019
GIGA SOM LOCACOES LTDA ME	IUU-7883	M.TRANS	709.18.2833690	1	20/09/2018	031038/2019
GIGA SOM LOCACOES LTDA ME	IUU-7883	M.TRANS	709.18.2834044	1	20/09/2018	031192/2019
GIGA SOM LOCACOES LTDA ME	IUU-7883	M.TRANS	709.18.2834068	1	20/09/2018	031203/2019
GILBERTO ABATI PEREIRA COUTO EXPEDIENTE	FQK-3650	M.TRANS	709.18.2818499	1	10/09/2018	023922/2019
GILBERTO APARECIDO BERNARDO	FOE-9386	M.TRANS	709.18.2829130	1	20/09/2018	028943/2019
GILBERTO BERTI FERRETTI	EMT-0284	M.TRANS	709.18.2819965	1	10/09/2018	024626/2019
GILBERTO CAMARGO	PYO-5071	M.TRANS	709.18.2820668	1	10/09/2018	025000/2019
GILBERTO DE CARVALHO	DSB-5921	M.TRANS	709.18.2818233	1	10/09/2018	023803/2019
GILBERTO FRONTOURA	BOL-0456	M.TRANS	709.18.2831420	1	20/09/2018	030029/2019
GILBERTO GOMES DA SILVA	BHR-7983	M.TRANS	709.18.2820961	1	10/09/2018	025160/2019
GILBERTO GOMES DA SILVA	BHR-7983	M.TRANS	709.18.2826335	1	12/09/2018	027914/2019
GILBERTO GOMES DA SILVA	BHR-7983	M.TRANS	709.18.2826442	1	12/09/2018	027958/2019
GILBERTO GOMES DA SILVA	BHR-7983	M.TRANS	709.18.2835238	1	20/09/2018	031843/2019
GILBERTO GOMES DA SILVA	BHR-7983	M.TRANS	709.18.2843740	1	26/09/2018	035817/2019
GILBERTO JACOVETTE KOSZTITS	PYI-5401	M.TRANS	709.18.2827880	1	20/09/2018	028339/2019
GILBERTO MOREIRA DIAS	DZM-6827	M.TRANS	709.18.2839872	1	26/09/2018	033901/2019
GILBERTO NISHIDA GUIMARAES	DLM-0843	M.TRANS	709.18.2815883	1	10/09/2018	022664/2019
GILBERTO RODRIGUES PEREIRA	DRX-6761	M.TRANS	709.18.2830093	1	20/09/2018	029405/2019
GILBERTO VIEIRA DE FIGUEIREDO	DID-9375	M.TRANS	709.18.2825365	1	12/09/2018	027409/2019
GILCAR COMERCIAL DE VEICULOS LTDA	EWR-4416	M.TRANS	709.18.2825463	1	12/09/2018	027454/2019
GILCELAINE BUENO DE ALMEIDA SILVA	GQD-1213	M.TRANS	709.18.2839594	1	26/09/2018	033755/2019

GILCINEY MOREIRA OLIVEIRA	GVM-9501	M.TRANS	709.18.2821326	1	10/09/2018	025406/2019
GILDASIO DOS SANTOS OLIVEIRA	DDE-1125	M.TRANS	709.18.2838827	1	26/09/2018	033381/2019
GILDASIO PEREIRA DE LIMA	GOL-3897	M.TRANS	709.18.2825553	1	12/09/2018	027501/2019
GILDO FERIGATO	BZC-2427	M.TRANS	709.18.2842773	1	26/09/2018	035339/2019
GILDO FLORENCIO DA SILVA	AYX-7535	M.TRANS	709.18.2844366	1	26/09/2018	036168/2019
GILDO MELEGO	FBS-7028	M.TRANS	709.18.2849970	1	26/09/2018	038970/2019
GILDO PEREIRA DA SILVA	CCZ-3132	M.TRANS	709.18.2826935	1	12/09/2018	028172/2019
GILIARD SILVA LEAL MOURA	EHZ-7946	M.TRANS	709.18.2829768	1	20/09/2018	029236/2019
GILMAR ALVES FERREIRA	CRG-7193	M.TRANS	709.18.2824041	1	10/09/2018	026896/2019
GILMAR AQUINO DOS REIS	NCN-8917	M.TRANS	709.18.2844199	1	26/09/2018	036066/2019
GILMAR ARAUJO DE LIMA	ENW-6253	M.TRANS	709.18.2849259	1	26/09/2018	038600/2019
GILMAR BARROS CARDOSO	FJS-1232	M.TRANS	709.18.2836892	1	20/09/2018	032716/2019
GILMAR BATISTA SOUZA	FUC-4897	M.TRANS	709.18.2821746	1	10/09/2018	025695/2019
GILMAR DA SILVA	DZG-3230	M.TRANS	709.18.2828551	1	20/09/2018	028668/2019
GILMAR DANTAS REIS	FSN-3438	M.TRANS	709.18.2828361	1	20/09/2018	028570/2019
GILMAR DANTAS REIS	FSN-3438	M.TRANS	709.18.2831166	1	20/09/2018	029903/2019
GILMAR DE ARAUJO CRUZ	MRU-5182	M.TRANS	709.18.2824205	1	10/09/2018	026978/2019
GILMAR DE SOUZA LIMA	BLG-3219	M.TRANS	709.18.2843538	1	26/09/2018	035714/2019
GILMAR DOS SANTOS VASCONCELOS	BXE-2145	M.TRANS	709.18.2832644	1	20/09/2018	030679/2019
GILMAR FERREIRA GENTIL	EZJ-9764	M.TRANS	709.18.2850329	1	26/09/2018	039132/2019
GILMAR GOMES DE AZEVEDO	EVL-5685	M.TRANS	709.18.2836530	1	20/09/2018	032526/2019
GILMAR GRACCINI DA SILVA	CST-0877	M.TRANS	709.18.2841233	1	26/09/2018	034592/2019
GILMAR HORTALINO DE GOUVEIA ME	EYQ-4257	M.TRANS	709.18.2841011	1	26/09/2018	034490/2019
GILMAR MATEUS SANTOS	CRQ-3973	M.TRANS	709.18.2839688	1	26/09/2018	033810/2019
GILMAR MATEUS SANTOS	CRQ-3973	M.TRANS	709.18.2840269	1	26/09/2018	034103/2019
GILMAR MATEUS SANTOS	CRQ-3973	M.TRANS	709.18.2844848	1	26/09/2018	036422/2019
GILMAR MATEUS SANTOS	CRQ-3973	M.TRANS	709.18.2849003	1	26/09/2018	038459/2019
GILMAR MENEZES DA CRUZ	FIC-0816	M.TRANS	709.18.2841247	1	26/09/2018	034599/2019
GILMAR MOREIRA SILVESTRE	FIA-9163	M.TRANS	709.18.2817236	1	10/09/2018	023319/2019
GILMAR ORTIZ DE SOUZA	CEF-0225	M.TRANS	709.18.2849413	1	26/09/2018	038690/2019
GILMAR PACIFICO DE ANDRADE	ERO-6995	M.TRANS	709.18.2828376	1	20/09/2018	028579/2019
GILMAR PEREIRA DA SILVA	CRZ-6384	M.TRANS	709.18.2823523	1	10/09/2018	026633/2019
GILMAR RIBEIRO DO NASCIMENTO	DQS-1744	M.TRANS	709.18.2829113	1	20/09/2018	028936/2019
GILMAR RODRIGUES DE OLIVEIRA	CME-5736	M.TRANS	709.18.2818196	1	10/09/2018	023782/2019
GILMARA APARECIDA NAVARRO DA SILVA	LSS-4173	M.TRANS	709.18.2842968	1	26/09/2018	035439/2019
GILSON APARECIDO BANCARO	EHX-8674	M.TRANS	709.18.2839324	1	26/09/2018	033628/2019
GILSON APARECIDO DE OLIVEIRA	CYH-7262	M.TRANS	709.18.2848580	1	26/09/2018	038249/2019
GILSON BARBOSA DE OLIVEIRA	JGS-9072	M.TRANS	709.18.2846756	1	26/09/2018	037321/2019
GILSON DA COSTA MORENO	DNB-1412	M.TRANS	709.18.2843910	1	26/09/2018	035905/2019
GILSON DE LIMA	ENF-4956	M.TRANS	709.18.2839709	1	26/09/2018	033821/2019
GILSON DE OLIVEIRA SANTOS	FSF-5872	M.TRANS	709.18.2844038	1	26/09/2018	035974/2019
GILSON DOS SANTOS	CLA-4137	M.TRANS	709.18.2823978	1	10/09/2018	026863/2019
GILSON FERREIRA DA SILVA	CME-4978	M.TRANS	709.18.2820900	1	10/09/2018	025131/2019
GILSON FERREIRA NASCIMENTO	DDX-8833	M.TRANS	709.18.2842695	1	26/09/2018	035300/2019
GILSON FRANCISCO DA COSTA	CMM-6516	M.TRANS	709.18.2842918	1	26/09/2018	035419/2019
GILSON NASCIMENTO ASSUMCAO JUNIOR	EXE-6141	M.TRANS	709.18.2818239	1	10/09/2018	023806/2019
GILVAN ARAUJO DA COSTA	EWL-4367	M.TRANS	709.18.2826252	1	12/09/2018	027872/2019
GILVAN BARROS	ETD-3382	M.TRANS	709.18.2831837	1	20/09/2018	030231/2019
GILVAN INVENCAO DA SILVA	ETA-2471	M.TRANS	709.18.2844919	1	26/09/2018	036469/2019
GILVAN PEREIRA DE CASTRO	DZK-6833	M.TRANS	709.18.2822654	1	10/09/2018	026185/2019
GILVAN RIBEIRO NASCIMENTO	FGX-0303	M.TRANS	709.18.2819640	1	10/09/2018	024464/2019
GILVAN SEBASTIAO DOS SANTOS	EKK-0135	M.TRANS	709.18.2822236	1	10/09/2018	025967/2019
GILVANDRO DE LIMA CORREIA	ERY-9918	M.TRANS	709.18.2836768	1	20/09/2018	023658/2019
GILVANIA DIAS DE SALES DA SILVA ANDRADE	FOZ-1063	M.TRANS	709.18.2822485	1	10/09/2018	026097/2019
GIMENA DOS SANTOS	DBM-7457	M.TRANS	709.18.2846832	1	26/09/2018	037359/2019
GINA STOCCO	NKA-5350	M.TRANS	709.18.2835207	1	20/09/2018	031819/2019
GINO DUO	DVJ-7165	M.TRANS	709.18.2822875	1	10/09/2018	026305/2019
GINO DUO	DVJ-7165	M.TRANS	709.18.2822905	1	10/09/2018	026317/2019
GINO DUO	DVJ-7165	M.TRANS	709.18.2823639	1	10/09/2018	026695/2019
GINO DUO	DVJ-7165	M.TRANS	709.18.2823667	1	10/09/2018	026711/2019
GINO DUO	DVJ-7165	M.TRANS	709.18.2849159	1	26/09/2018	038551/2019
GINO DUO	DVJ-7165	M.TRANS	709.18.2849206	1	26/09/2018	038573/2019
GIOVANA BREDIA CARVALHO	EUA-2516	M.TRANS	709.18.2849362	1	26/09/2018	038668/2019
GIOVANI FRANCISCO DE SANTANA	GDS-2465	M.TRANS	709.18.2835208	1	20/09/2018	031820/2019
GIOVANI MARCOS COSTA	FDV-3830	M.TRANS	709.18.2850372	1	26/09/2018	039151/2019
GIOVANI MORASSI MELRO	FZD-5009	M.TRANS	709.18.2819009	1	10/09/2018	024168/2019
GIOVANI MORASSI MELRO	FZD-5009	M.TRANS	709.18.2829035	1	20/09/2018	028894/2019
GIOVANI MORASSI MELRO	FZD-5009	M.TRANS	709.18.2829059	1	20/09/2018	028908/2019
GIOVANNA ALONSO CHEVIS	GJZ-0009	M.TRANS	709.18.2849005	1	26/09/2018	038461/2019
GIOVANNA CATHARINA FRANGIOTTI	FQQ-2013	M.TRANS	709.18.2821860	1	10/09/2018	025766/2019
GIOVANNA ZANGARI LOSACCO	EEM-9453	M.TRANS	709.18.2826655	1	12/09/2018	028038/2019
GIOVANNI BARRETO LUCATTO	HED-5304	M.TRANS	709.18.2828174	1	20/09/2018	028492/2019
GIOVANNI BATISTA CAVALCANTE	EEW-3052	M.TRANS	709.18.2820432	1	10/09/2018	024872/2019
GIOVANNI DA SILVA BONFIGLIO	EFE-9219	M.TRANS	709.18.2826946	1	12/09/2018	028179/2019
GIRLAINE CARLA DOY	EBC-7821	M.TRANS	709.18.2819725	1	10/09/2018	024515/2019
GIRO MOTORS LTDA ME	PQE-0414	M.TRANS	709.18.2833031	1	20/09/2018	030824/2019
GISELE CORREIA DA SILVA	EXL-9868	M.TRANS	709.18.2816600	1	10/09/2018	023009/2019
GISELE DOS REIS BANDEZAN	KOS-1125	M.TRANS	709.18.2840497	1	26/09/2018	034211/2019
GISELE FERREIRA	CBN-0441	M.TRANS	709.18.2816506	1	10/09/2018	022962/2019
GISELE IBARRA LEON RIBEIRO	FND-8016	M.TRANS	709.18.2824056	1	10/09/2018	026901/2019
GISELE IBARRA LEON RIBEIRO	FND-8016	M.TRANS	709.18.2829243	1	20/09/2018	028993/2019
GISELE MAXIMINIANA MOYA E SILVA	DUA-4284	M.TRANS	709.18.2815945	1	10/09/2018	022692/2019

GISELE PARDINI MOREIRA	COA-8702	M.TRANS	709.18.2817666	1	10/09/2018	023533/2019
GISELE PEREIRA MACEDO	EZD-3804	M.TRANS	709.18.2839613	1	26/09/2018	033768/2019
GISELI ANGELA TARTARO HO	GIS-1880	M.TRANS	709.18.2848381	1	26/09/2018	038158/2019
GISELLE DE FATIMA MENDES PASCOAL	FYT-3659	M.TRANS	709.18.2828155	1	20/09/2018	028483/2019
GISLAINE DA SILVA DUARTE	FPS-0179	M.TRANS	709.18.2826522	1	12/09/2018	027993/2019
GISLAINE DA SILVA DUARTE	FPS-0179	M.TRANS	709.18.2837152	1	20/09/2018	032859/2019
GISLAINE DE SOUZA	BUX-7047	M.TRANS	709.18.2818881	1	10/09/2018	024102/2019
GISLAINE NUNES ALVES	CMA-4257	M.TRANS	709.18.2821540	1	10/09/2018	025551/2019
GISLAINE PRISCILLA ROMERO	DFN-6563	M.TRANS	709.18.2827921	1	20/09/2018	028356/2019
GISLAINE REGINA DA SILVA	BUT-5791	M.TRANS	709.18.2820327	1	10/09/2018	024812/2019
GISLAINE REGINA DA SILVA	BUT-5791	M.TRANS	709.18.2821826	1	10/09/2018	025745/2019
GISLAINE SANTOS BEATO	BSQ-2933	M.TRANS	709.18.2850538	1	26/09/2018	039241/2019
GISLANDIA DA COSTA SOUZA	FSR-0157	M.TRANS	709.18.2839132	1	26/09/2018	033535/2019
GISLENE CAMPOS DEODATO	HFG-2543	M.TRANS	709.18.2820198	1	10/09/2018	024745/2019
GISLENE PIMENTEL PERES	OPR-7203	M.TRANS	709.18.2844602	1	28/09/2018	036304/2019
GIULIANA ELENA SARAGIOTTO	FOL-0509	M.TRANS	709.18.2821809	1	10/09/2018	025734/2019
GIULIANNIA ROCHA ALVES	EVD-9426	M.TRANS	709.18.2815799	1	10/09/2018	022624/2019
GIULIANNIA ROCHA ALVES	EVD-9426	M.TRANS	709.18.2824548	1	10/09/2018	027148/2019
GIULIANO CARNELUTTI ZANON	FLO-4362	M.TRANS	709.18.2829627	1	20/09/2018	029174/2019
GIUSEPPE LETTIERI	FOF-0226	M.TRANS	709.18.2838869	1	26/09/2018	033397/2019
GIUSEPPE LIMA STETNER	PYD-5612	M.TRANS	709.18.2832143	1	20/09/2018	030400/2019
GIVAN ANACLETO DA SILVA FILHO	LBA-8247	M.TRANS	709.18.2848830	1	26/09/2018	038363/2019
GIVANILSON BIZERRA DOS SANTOS	DEJ-5180	M.TRANS	709.18.2837464	1	20/09/2018	033028/2019
GIZELE FRANCISCA BARBOSA	GIH-1785	M.TRANS	709.18.2823212	1	10/09/2018	026468/2019
GIZELE FRANCISCA BARBOSA	GIH-1785	M.TRANS	709.18.2839473	1	26/09/2018	033697/2019
GIZELIA DE AZEVEDO MELO PEREIRA	FZU-7480	M.TRANS	709.18.2821891	1	10/09/2018	025786/2019
GIZELIA FERREIRA DE MELO	HHB-6531	M.TRANS	709.18.2831098	1	20/09/2018	029871/2019
GIZELITON PABLO DA SILVA DOS SANTOS	DUP-7443	M.TRANS	709.18.2850664	1	26/09/2018	039318/2019
GIZELITON PABLO DA SILVA DOS SANTOS	DUP-7443	M.TRANS	709.18.2850684	1	28/09/2018	039332/2019
GLAUBER IVANDRO COSTA	DSM-6191	M.TRANS	709.18.2836406	1	20/09/2018	032458/2019
GLAUBER RODRIGUES BENETE SANCHES	EBR-6435	M.TRANS	709.18.2835648	1	20/09/2018	032077/2019
GLAUBERTY ALVES PEREIRA	EIQ-0062	M.TRANS	709.18.2842976	1	26/09/2018	035444/2019
GLAUCE NUNES FERREIRA	GGP-7048	M.TRANS	709.18.2839476	1	26/09/2018	033699/2019
GLAUCIA ANDREA NASCIMENTO DOS SANTOS	BXT-7163	M.TRANS	709.18.2831500	1	20/09/2018	030066/2019
GLAUCIA CARVALHO DE OLIVEIRA	FOG-3579	M.TRANS	709.18.2823485	1	10/09/2018	026613/2019
GLAUCIA COPEINSKI	HGF-7889	M.TRANS	709.18.2816820	1	10/09/2018	023119/2019
GLAUCIA CRISTINA HONORATO	FJE-8633	M.TRANS	709.18.2843424	1	26/09/2018	035061/2019
GLAUCIA ELISIA DA SILVA MALAGUETA	FFF-7938	M.TRANS	709.18.2836123	1	20/09/2018	032320/2019
GLAUCIA FRANCA ABATE	JKL-8631	M.TRANS	709.18.2830537	1	20/09/2018	029630/2019
GLAUCIA NOEMY RODRIGUES VESPA	GHS-6252	M.TRANS	709.18.2818986	1	10/09/2018	024158/2019
GLAUCIA TANGERINO TUCI	CSC-1186	M.TRANS	709.18.2817402	1	10/09/2018	023403/2019
GLAUCIO CESAR PEREIRA DOS PASSOS	G.JL-1432	M.TRANS	709.18.2849791	1	26/09/2018	038886/2019
GLAUCO APARECIDO A D ARAUJO	DUD-6958	M.TRANS	709.18.2827875	1	20/09/2018	028334/2019
GLAUCO APARECIDO A D ARAUJO	DUD-6958	M.TRANS	709.18.2840010	1	26/09/2018	033975/2019
GLEDSTOM PEREIRA DE OLIVEIRA ME	IMS-6354	M.TRANS	709.18.2845166	1	26/09/2018	036620/2019
GLEICE CRISTINA DE SOUZA COUTINHO	EUO-0728	M.TRANS	709.18.2842513	1	26/09/2018	035207/2019
GLEICE N DA S MOREIRA	ETO-2677	M.TRANS	709.18.2836826	1	20/09/2018	032685/2019
GLEICIELE CRISTINA FERREIRA	FLK-0654	M.TRANS	709.18.2825752	1	12/09/2018	027607/2019
GLEIDSON RIBEIRO CHAVES	EVV-4134	M.TRANS	709.18.2832676	1	20/09/2018	030701/2019
GLEISON CAMPANA AUTOMOVEIS EPP	JNJ-8275	M.TRANS	709.18.2827731	1	20/09/2018	028266/2019
GLEISON CAMPANA AUTOMOVEIS EPP	JNJ-8275	M.TRANS	709.18.2827922	1	20/09/2018	028357/2019
GLEISON CAMPANA AUTOMOVEIS EPP	JNJ-8275	M.TRANS	709.18.2828569	1	20/09/2018	028679/2019
GLEISON CAMPANA AUTOMOVEIS EPP	JNJ-8275	M.TRANS	709.18.2837505	1	20/09/2018	033050/2019
GLEISON CAMPANA AUTOMOVEIS EPP	JNJ-8275	M.TRANS	709.18.2839109	1	26/09/2018	033523/2019
GLICERIO FERNANDES DA SILVA	EJA-1573	M.TRANS	709.18.2834820	1	20/09/2018	031549/2019
GLOBAL FAST REPAIR	FSE-4393	M.TRANS	709.18.2843651	1	26/09/2018	035775/2019
GLOBO COMUNICACAO E PARTICIPACOES SA	FUV-7546	M.TRANS	709.18.2833907	1	20/09/2018	031118/2019
GMARC TRANSPORTES EIRELI	FVU-9385	M.TRANS	709.18.2830032	1	20/09/2018	029375/2019
GOLDEN PREMIER PREMIUM PET RESORT LTDA ME	FLJ-8902	M.TRANS	709.18.2832978	1	20/09/2018	030805/2019
GOMES BRASIL TRANSPORTES EIRELI ME	ERK-5552	M.TRANS	709.18.2821555	1	10/09/2018	025561/2019
GONCALO BARBOSA DA SILVA	FNI-2486	M.TRANS	709.18.2850743	1	26/09/2018	039374/2019
GONCALO DE SOUSA BEZERRA NETO	DUD-0265	M.TRANS	709.18.2849884	1	26/09/2018	038935/2019
GONCALO GREGUOL	EWP-6401	M.TRANS	709.18.2847591	1	26/09/2018	037737/2019
GOTA AZUL TRANSPORTE LTDA EPP	FTH-9781	M.TRANS	709.18.2846270	1	26/09/2018	037053/2019
GPV LOCADORA DE VEICULOS LTDA	AOD-4873	M.TRANS	709.18.2834721	1	20/09/2018	031477/2019
GRAB SERVICOS ADMINISTRATIVOS EIRELI	FEX-3791	M.TRANS	709.18.2845351	1	26/09/2018	036702/2019
GRAB SERVICOS ADMINISTRATIVOS EIRELI	FEJ-1162	M.TRANS	709.18.2848152	1	26/09/2018	038042/2019
GRABER SISTEMAS DE SEGURANCA LTDA	FCL-8330	M.TRANS	709.18.2844870	1	26/09/2018	036438/2019
GRABER SISTEMAS DE SEGURANCA LTDA	FCL-8330	M.TRANS	709.18.2845097	1	26/09/2018	036582/2019
GRACE KELLY C R DE A DINIZ	HLB-6743	M.TRANS	709.18.2837061	1	20/09/2018	032803/2019
GRACE KELLY RIGOLI ANDRADE SALGADO	GBT-6465	M.TRANS	709.18.2819436	1	10/09/2018	024377/2019
GRACE KELLY RIGOLI ANDRADE SALGADO	FBY-9335	M.TRANS	709.18.2839804	1	26/09/2018	033367/2019
GRACE KELLY RIGOLI ANDRADE SALGADO	GBT-6465	M.TRANS	709.18.2840996	1	26/09/2018	034483/2019
GRACE KELLY RIGOLI ANDRADE SALGADO	FBY-9335	M.TRANS	709.18.2848802	1	26/09/2018	038347/2019
GRACE PORTELA DE FIGUEIREDO	LAW-7466	M.TRANS	709.18.2823928	1	10/09/2018	026832/2019
GRACIELE BARBOSA PIVETTA CAJANO	CBQ-6951	M.TRANS	709.18.2847605	1	26/09/2018	037746/2019
GRAFIRELLA PONTO AUTO VEICULOS LTDA	EPP-8477	M.TRANS	709.18.2845471	1	26/09/2018	036746/2019
GRAFFPACK ACABAMENTOS GRAFICOS LTDA	ELR-9754	M.TRANS	709.18.2832413	1	20/09/2018	030546/2019
GRAN MAR COMERCIO DE PEDRAS LTDA	EXB-5050	M.TRANS	709.18.2834467	1	20/09/2018	031362/2019
GRAN MAR COMERCIO DE PEDRAS LTDA	EXB-5050	M.TRANS	709.18.2845782	1	26/09/2018	036854/2019
GRANDE HEROI TURISMO LTDA ME	EFV-9036	M.TRANS	709.18.2845873	1	26/09/2018	036890/2019
GRAUER SERVICOS DE INFORMATICA TELECOMUN	GCD-8757	M.TRANS	709.18.2849700	1	26/09/2018	038846/2019

GRAZIELA APARECIDA BELECAN SANTOS	FFH-1484	M.TRANS	709.18.2838510	1	26/09/2018	033222/2019
GRAZIELA MARTINELLI	ERX-8062	M.TRANS	709.18.2846904	1	26/09/2018	037395/2019
GRAZIELE ARLEM PEREIRA DA SILVA	FAK-3182	M.TRANS	709.18.2829538	1	20/09/2018	029127/2019
GRAZIELE ARLEM PEREIRA DA SILVA	FAK-3182	M.TRANS	709.18.2843011	1	26/09/2018	035463/2019
GRAZIELLA APARECIDA ALVES	PWN-6841	M.TRANS	709.18.2841347	1	26/09/2018	034663/2019
GRAZIELLA DOS SANTOS JANUARIO	DIQ-0762	M.TRANS	709.18.2823655	1	10/09/2018	026704/2019
GRAZIELLE MOREIRA DA SILVA	EGO-1735	M.TRANS	709.18.2837022	1	20/09/2018	032781/2019
GRAZIELLY LOURENCO	CWH-4346	M.TRANS	709.18.2831196	1	20/09/2018	029915/2019
GREGORIO GONCALVES DIAS	DZG-6610	M.TRANS	709.18.2835584	1	20/09/2018	032039/2019
GREGORY LEITE PAULO	JPE-2490	M.TRANS	709.18.2845064	1	26/09/2018	036564/2019
GREICE GONCALVES PORFIRIO	FBX-3284	M.TRANS	709.18.2816334	1	10/09/2018	022871/2019
GREICE JULIANA ANASTACIO	FSH-7942	M.TRANS	709.18.2820720	1	10/09/2018	025035/2019
GREICE LIMAS FERNANDES	FUS-2503	M.TRANS	709.18.2843127	1	26/09/2018	035521/2019
GRIGORI DE ASSIS CUNHA KISELEW	FSI-8425	M.TRANS	709.18.2848123	1	26/09/2018	038027/2019
GRP VIA T S E TELECOMUNICACOES EIRELI ME	ETM-4533	M.TRANS	709.18.2845326	1	26/09/2018	036691/2019
GRP VIA T S E TELECOMUNICACOES EIRELI ME	ETM-4533	M.TRANS	709.18.2845858	1	26/09/2018	036880/2019
GRUPO LIFTS ELEVADORES LTDA ME	DFO-1418	M.TRANS	709.18.2832927	1	20/09/2018	030790/2019
GUACIRA DE SOUZA MONGES	DQJ-4649	M.TRANS	709.18.2821570	1	10/09/2018	025570/2019
GUARACI EGGENDORFER	BPI-5809	M.TRANS	709.18.2841664	1	26/09/2018	034804/2019
GUARACY PAULO DE FREITAS	DXQ-2649	M.TRANS	709.18.2835216	1	20/09/2018	031826/2019
GUARUJA EQUIPAMENTOS PARA SANEAMENTO LTDA	FLK-5143	M.TRANS	709.18.2848241	1	26/09/2018	038097/2019
GUILHERME ALBERTO	GEE-1807	M.TRANS	709.18.2829948	1	20/09/2018	029332/2019
GUILHERME ALEXSANDER SILVA	FXO-2618	M.TRANS	709.18.2824582	1	10/09/2018	027170/2019
GUILHERME APARECIDO BARROSO DOS REIS	CDH-6676	M.TRANS	709.18.2822683	1	10/09/2018	026204/2019
GUILHERME APARECIDO MALTONI CAMERINI	FKJ-8301	M.TRANS	709.18.2822031	1	10/09/2018	025872/2019
GUILHERME BARBOSA FERNANDES 09074798632	EPH-6461	M.TRANS	709.18.2845151	1	26/09/2018	036613/2019
GUILHERME BASTOS N GALHARDI	MTS-7843	M.TRANS	709.18.2841372	1	26/09/2018	034675/2019
GUILHERME BRUNO BERNARDO NUNES	DXM-1212	M.TRANS	709.18.2828597	1	20/09/2018	029332/2019
GUILHERME BULGARO	FLK-1026	M.TRANS	709.18.2831525	1	20/09/2018	030081/2019
GUILHERME CAPARROZ DOS SANTOS	FGF-6559	M.TRANS	709.18.2844697	1	26/09/2018	036349/2019
GUILHERME CARVALHO BISPO	EZO-0923	M.TRANS	709.18.2842920	1	26/09/2018	035420/2019
GUILHERME CORDEIRO DE MACEDO	EGF-2524	M.TRANS	709.18.2842017	1	26/09/2018	034972/2019
GUILHERME CREPALDI ESPOSITO	FAU-6064	M.TRANS	709.18.2827959	1	20/09/2018	028381/2019
GUILHERME CREPALDI ESPOSITO	FAU-6064	M.TRANS	709.18.2838609	1	26/09/2018	033268/2019
GUILHERME DE ABREU ARANTES	CBZ-7641	M.TRANS	709.18.2840176	1	26/09/2018	034061/2019
GUILHERME DE ALMEIDA PERTIGAO	PWT-1488	M.TRANS	709.18.2824013	1	10/09/2018	026882/2019
GUILHERME DE MARTINI	EEX-9505	M.TRANS	709.18.2822601	1	10/09/2018	026161/2019
GUILHERME DE OLIVEIRA BODINI	FMC-7886	M.TRANS	709.18.2842304	1	26/09/2018	035108/2019
GUILHERME DE SOUSA ALMEIDA	DNI-4938	M.TRANS	709.18.2834695	1	20/09/2018	031457/2019
GUILHERME FAIOLLI LOPES CUNHA	PGJ-2005	M.TRANS	709.18.2826766	1	12/09/2018	028081/2019
GUILHERME FAIOLLI LOPES CUNHA	PGJ-2005	M.TRANS	709.18.2842710	1	26/09/2018	035306/2019
GUILHERME GARCIA	GBH-8086	M.TRANS	709.18.2847710	1	26/09/2018	037806/2019
GUILHERME GONCALVES MESSA	DNR-7094	M.TRANS	709.18.2830157	1	20/09/2018	029430/2019
GUILHERME GONCALVES SOUZA	FDI-3489	M.TRANS	709.18.2815654	1	10/09/2018	022555/2019
GUILHERME HENRIQUE RODRIGUES DOS ANJOS	COJ-4201	M.TRANS	709.18.2819630	1	10/09/2018	024458/2019
GUILHERME HENRIQUE RODRIGUES DOS ANJOS	COJ-4201	M.TRANS	709.18.2819636	1	10/09/2018	024461/2019
GUILHERME HENRIQUE VIEIRA DO LAGO	FDS-0048	M.TRANS	709.18.2816594	1	10/09/2018	023006/2019
GUILHERME JARDIM OKAZAKI	EPR-1411	M.TRANS	709.18.2816700	1	10/09/2018	023056/2019
GUILHERME JAYME DE CARVALHO	FSZ-8902	M.TRANS	709.18.2839720	1	26/09/2018	033825/2019
GUILHERME KLAUS CUNHA PICKART	GBH-2420	M.TRANS	709.18.2828076	1	20/09/2018	028444/2019
GUILHERME LUIZ DE SOUZA BUDRI	DFY-5042	M.TRANS	709.18.2830180	1	20/09/2018	029441/2019
GUILHERME MACHADO VIANNA	EHA-1059	M.TRANS	709.18.2826919	1	12/09/2018	028163/2019
GUILHERME OCTAVIO DA SILVA	CXP-5816	M.TRANS	709.18.2843079	1	26/09/2018	035494/2019
GUILHERME RICARDO MENDES DE SOUSA	FLZ-0984	M.TRANS	709.18.2841346	1	26/09/2018	034662/2019
GUILHERME SUTERIO GOMES	DVL-7906	M.TRANS	709.18.2839894	1	26/09/2018	033910/2019
GUILHERME TAVARES FELIX	DMU-5439	M.TRANS	709.18.2842935	1	26/09/2018	035427/2019
GUILHERME THYAGO JERONIMO PINTO	ABY-1160	M.TRANS	709.18.2817431	1	10/09/2018	023419/2019
GUILHERME TORRES DOS SANTOS	DAS-7837	M.TRANS	709.18.2819794	1	10/09/2018	024545/2019
GUILHERME VILELA DE TORRES	FNL-7033	M.TRANS	709.18.2823792	1	10/09/2018	026773/2019
GUILLERMO ENRIQUE TERAN ARENAS	FLR-7319	M.TRANS	709.18.2816656	1	10/09/2018	023035/2019
GULFAM MUSHTAQ	EUF-1975	M.TRANS	709.18.2824760	1	10/09/2018	027270/2019
GUSTAVO ALENCAR GENEROSO	EWG-9692	M.TRANS	709.18.2826998	1	12/09/2018	028211/2019
GUSTAVO ALMEIDA BORGES ROSA	GGI-7527	M.TRANS	709.18.2816547	1	10/09/2018	022985/2019
GUSTAVO ANDRE OKAWA	FFB-9905	M.TRANS	709.18.2831373	1	20/09/2018	029999/2019
GUSTAVO BARRETO SIQUEIRA	CVM-0447	M.TRANS	709.18.2821604	1	10/09/2018	025953/2019
GUSTAVO BEZERRA DA SILVA	FKL-0429	M.TRANS	709.18.2815833	1	10/09/2018	022640/2019
GUSTAVO COSTA MAGRO	DPJ-6723	M.TRANS	709.18.2823343	1	10/09/2018	026545/2019
GUSTAVO DA SILVA COSTA	CXL-8935	M.TRANS	709.18.2830308	1	20/09/2018	029507/2019
GUSTAVO DE MOURA MORASSI	EKQ-7046	M.TRANS	709.18.2849460	1	26/09/2018	038712/2019
GUSTAVO DE OLIVEIRA CARDOSO	CGT-5676	M.TRANS	709.18.2815872	1	10/09/2018	022655/2019
GUSTAVO DOMINGOS VITTORETTI	FAJ-3412	M.TRANS	709.18.2822974	1	10/09/2018	026359/2019
GUSTAVO FERNANDES BREDA	GHB-9220	M.TRANS	709.18.2823223	1	10/09/2018	026476/2019
GUSTAVO FERREIRA ARAUJO	FCH-6925	M.TRANS	709.18.2839221	1	26/09/2018	033585/2019
GUSTAVO FRANCISCO JUNIOR	EUT-5243	M.TRANS	709.18.2850094	1	26/09/2018	039024/2019
GUSTAVO GOMES TEIXEIRA DAMASCENA	FEM-8647	M.TRANS	709.18.2818474	1	10/09/2018	023912/2019
GUSTAVO GUILHERME FONSECA	EPP-8182	M.TRANS	709.18.2837337	1	20/09/2018	032956/2019
GUSTAVO HENRIQUE BARBOSA BORSSATTO	FQV-5752	M.TRANS	709.18.2840546	1	26/09/2018	034236/2019
GUSTAVO HENRIQUE BERTASSOLI	EDA-0600	M.TRANS	709.18.2848047	1	26/09/2018	037997/2019
GUSTAVO HENRIQUE ROSSINI	EPO-9937	M.TRANS	709.18.2839308	1	26/09/2018	033620/2019
GUSTAVO HENRIQUE SILVA	CWB-4273	M.TRANS	709.18.2843361	1	26/09/2018	035634/2019
GUSTAVO JEAN MARTINEZ DE BRITTO	DSO-5814	M.TRANS	709.18.2843934	1	26/09/2018	035915/2019
GUSTAVO LIMA DE OLIVEIRA	ERK-6011	M.TRANS	709.18.2820744	1	10/09/2018	025052/2019

GUSTAVO LIMA IMBIRIBA	FEW-8624	M.TRANS	709.18.2830626	1	20/09/2018	029674/2019
GUSTAVO MACHADO GOLDONI	BZC-4413	M.TRANS	709.18.2834680	1	20/09/2018	031449/2019
GUSTAVO MAGALHAES CAMPANHA	EGV-2853	M.TRANS	709.18.2824539	1	10/09/2018	027143/2019
GUSTAVO MALATESTA FREITAS	EVL-0043	M.TRANS	709.18.2827709	1	20/09/2018	028257/2019
GUSTAVO MARTINS DE OLIVEIRA REIS	CXT-7000	M.TRANS	709.18.2843410	1	26/09/2018	035657/2019
GUSTAVO MELO MACHADO	ERU-6286	M.TRANS	709.18.2829134	1	20/09/2018	028945/2019
GUSTAVO MIECIO DO NORTE	EYC-3640	M.TRANS	709.18.2826411	1	12/09/2018	027951/2019
GUSTAVO MOLINA MATOS	EVL-9417	M.TRANS	709.18.2823128	1	10/09/2018	026426/2019
GUSTAVO MOTA DE SOUZA BRITO	CTT-4698	M.TRANS	709.18.2820244	1	10/09/2018	024768/2019
GUSTAVO MOURA DA SILVA	EIP-1973	M.TRANS	709.18.2837597	1	20/09/2018	033092/2019
GUSTAVO NOBRE RAMOS	DQG-3693	M.TRANS	709.18.2818927	1	10/09/2018	024127/2019
GUSTAVO PEREIRA ARAUJO DA SILVA	DJL-0540	M.TRANS	709.18.2840090	1	26/09/2018	034019/2019
GUSTAVO TORRES	DUZ-6319	M.TRANS	709.18.2841141	1	26/09/2018	034544/2019
GUSTAVO YAMAZAKI TEIXEIRA DA SILVA	FUH-4683	M.TRANS	709.18.2821312	1	10/09/2018	025393/2019
GUTEMBERG SANTIAGO	AHQ-9321	M.TRANS	709.18.2832424	1	20/09/2018	030552/2019
GUTENBERG RIBEIRO DE RESENDE	FGE-2942	M.TRANS	709.18.2848867	1	26/09/2018	038384/2019
GW SERVICOS PROFISSIONAIS EIRELI	FSG-1244	M.TRANS	709.18.2848196	1	26/09/2018	038067/2019
GWB DISTRIBUIDORA VEICULOS LTDA	FII-3836	M.TRANS	709.18.2833140	1	20/09/2018	030854/2019
GWERTON PINHEIRO GALLO	CSO-0144	M.TRANS	709.18.2832629	1	20/09/2018	030669/2019
GXX PARTICIPACOES E ADM DE BENS LTDA	FUW-0254	M.TRANS	709.18.2829005	1	20/09/2018	028885/2019
H L COMERCIAL DE AGUA MINERAL LTDA ME	FKJ-7707	M.TRANS	709.18.2816763	1	10/09/2018	023091/2019
H L COMERCIAL DE AGUA MINERAL LTDA ME	FKJ-7707	M.TRANS	709.18.2830142	1	20/09/2018	029425/2019
H L COMERCIAL DE AGUA MINERAL LTDA ME	FKJ-7707	M.TRANS	709.18.2843627	1	26/09/2018	035761/2019
H M ORFALI MOVEIS ME	EAL-8087	M.TRANS	709.18.2821785	1	10/09/2018	025723/2019
HALABA TRANSPORTES LTDA ME	EZF-7653	M.TRANS	709.18.2824753	1	10/09/2018	027264/2019
HALDER AUGUSTO CHIA	FFA-4875	M.TRANS	709.18.2826845	1	12/09/2018	028117/2019
HALLAN PASSERI TOMAZINI	EVV-8293	M.TRANS	709.18.2831998	1	20/09/2018	030314/2019
HALVYR INDUSTRIA COMERCIO DE VIDROS LTDA M	DSX-6793	M.TRANS	709.18.2848828	1	26/09/2018	038361/2019
HAMILTA CAVALCANTE PEREIRA DE OLIVEIRA	AWB-2392	M.TRANS	709.18.2825961	1	12/09/2018	027708/2019
HAMILTON DE ARAUJO	FLA-0023	M.TRANS	709.18.2842778	1	26/09/2018	035342/2019
HAMILTON DE ARAUJO	MUR-0309	M.TRANS	709.18.2846917	1	26/09/2018	037403/2019
HAMILTON DE CARVALHO GRADIZ	FIC-3804	M.TRANS	709.18.2831045	1	20/09/2018	029855/2019
HAMILTON SESMILO GARCIA	EYQ-9128	M.TRANS	709.18.2822101	1	10/09/2018	025905/2019
HAMILTON SESMILO GARCIA	EYQ-9128	M.TRANS	709.18.2850467	1	26/09/2018	039205/2019
HAMILTON ZORZELA PEREIRA	EHM-9978	M.TRANS	709.18.2829770	1	20/09/2018	029238/2019
HANUNE SUSHI E DELIVERY LTDA EPP	FAW-9986	M.TRANS	709.18.2846248	1	26/09/2018	037042/2019
HAROLD PEREZ DIAZ	EXR-0074	M.TRANS	709.18.2815639	1	10/09/2018	022544/2019
HAROLD PEREZ DIAZ	EXR-0074	M.TRANS	709.18.2823318	1	10/09/2018	026531/2019
HAROLDO ARCURI	PWZ-5532	M.TRANS	709.18.2816824	1	10/09/2018	023121/2019
HAROLDO SOUZA MACIEL	BIX-1343	M.TRANS	709.18.2846729	1	26/09/2018	037301/2019
HAROLUZ COMERCIAL ELETRICA LTDA	FTR-1234	M.TRANS	709.18.2845929	1	26/09/2018	036907/2019
HARRISON MINOTTO DA SILVA	EOS-8707	M.TRANS	709.18.2835221	1	20/09/2018	031830/2019
HARRY AMANCIO BORDIM	ELX-6203	M.TRANS	709.18.2840471	1	26/09/2018	034200/2019
HASS AR INDUSTRIAL E IMPORTACAO LTDA ME	DJO-2410	M.TRANS	709.18.2833524	1	20/09/2018	030978/2019
HAZIME YOSIDA	CFO-8986	M.TRANS	709.18.2836258	1	20/09/2018	032390/2019
HAZIME YOSIDA	CFO-8986	M.TRANS	709.18.2847290	1	26/09/2018	037602/2019
HDF CONSTRUCOES LTDA EPP	FTK-4580	M.TRANS	709.18.2832887	1	20/09/2018	030778/2019
HEALTH SOLUTION CONSULTORIA E CORRETORA DE SE	FOG-7002	M.TRANS	709.18.2822938	1	10/09/2018	026336/2019
HEALTH SOLUTION CONSULTORIA E CORRETORA DE SE	FOG-7002	M.TRANS	709.18.2834144	1	20/09/2018	031232/2019
HEALTH SOLUTION CONSULTORIA E CORRETORA DE SE	FOG-7002	M.TRANS	709.18.2835357	1	20/09/2018	031917/2019
HEBER MILHOMEM SILVA	EGT-7411	M.TRANS	709.18.2821026	1	10/09/2018	025200/2019
HEBERT DOS SANTOS	ETY-7339	M.TRANS	709.18.2837242	1	20/09/2018	032907/2019
HEBROM MARCENARIA E DESIGNER LTDA	EAL-1184	M.TRANS	709.18.2834179	1	20/09/2018	031246/2019
HEDER DOS SANTOS	CZZ-5645	M.TRANS	709.18.2818786	1	10/09/2018	024055/2019
HEIDE PACHLER MADUREIRA	EYC-6944	M.TRANS	709.18.2823525	1	10/09/2018	026635/2019
HEIDI CAZERIS PEDROSO DOMINGUES	GAA-0195	M.TRANS	709.18.2838823	1	26/09/2018	033378/2019
HEIDI ELLEN SILVA SAMPAIO	DFO-1931	M.TRANS	709.18.2834880	1	20/09/2018	031591/2019
HEIDY LILIANA GUTIERREZ MARIN	DZM-7246	M.TRANS	709.18.2822778	1	10/09/2018	026253/2019
HEIDY LILIANA GUTIERREZ MARIN	DZM-7246	M.TRANS	709.18.2826180	1	12/09/2018	027839/2019
HEITOR BENTO CALDEIRA	FUM-7847	M.TRANS	709.18.2830288	1	20/09/2018	029497/2019
HEITOR LEANDRO PEIXOTO	DOB-5513	M.TRANS	709.18.2823555	1	10/09/2018	026650/2019
HEITOR M TRONDOLI FERRACCI	FEN-8392	M.TRANS	709.18.2849585	1	26/09/2018	038778/2019
HELDER FAIAN MALVAZZO	CRD-9060	M.TRANS	709.18.2831441	1	20/09/2018	030036/2019
HELDER ROBERTO BARBOSA	DAN-9452	M.TRANS	709.18.2844833	1	26/09/2018	036414/2019
HELEN CRISTINA SANTOS DE BRITO	BBB-2096	M.TRANS	709.18.2849509	1	26/09/2018	038740/2019
HELEN MARQUES SILVA	FOU-5613	M.TRANS	709.18.2830691	1	20/09/2018	029697/2019
HELENA APARECIDA FORTUNATO FEITOSA SANTOS	EAE-5549	M.TRANS	709.18.2841964	1	26/09/2018	034945/2019
HELENA APARECIDA GUTIERREZ REQUE	AOQ-8537	M.TRANS	709.18.2828341	1	20/09/2018	028564/2019
HELENA APARECIDA GUTIERREZ REQUE	AOQ-8537	M.TRANS	709.18.2839171	1	26/09/2018	033558/2019
HELENA APARECIDA GUTIERREZ REQUE	AOQ-8537	M.TRANS	709.18.2840081	1	26/09/2018	034016/2019
HELENA CHRISTO	EZR-0699	M.TRANS	709.18.2831268	1	20/09/2018	029949/2019
HELENA CHRISTO	EDB-5963	M.TRANS	709.18.2838330	1	26/09/2018	033136/2019
HELENA CRISTINA RIBEIRO ESPINDOLA	NZK-8858	M.TRANS	709.18.2823031	1	10/09/2018	026388/2019
HELENA DE OLIVEIRA DE SOUZA	DGS-8591	M.TRANS	709.18.2823349	1	10/09/2018	026549/2019
HELENA DE OLIVEIRA DE SOUZA	DGS-8591	M.TRANS	709.18.2841751	1	26/09/2018	034845/2019
HELENA LEMOS MAGNO DOS SANTOS	EWL-7332	M.TRANS	709.18.2829088	1	20/09/2018	028921/2019
HELENA MARIA JOAQUIM	EIS-2513	M.TRANS	709.18.2825457	1	12/09/2018	027451/2019
HELENA MARIA SILVEIRA SANTOS	GEA-3909	M.TRANS	709.18.2844942	1	26/09/2018	036483/2019
HELENA OLIVEIRA SANTOS	FBI-5107	M.TRANS	709.18.2831195	1	20/09/2018	029914/2019
HELENA PAZIANI ANDREANI	BXM-5884	M.TRANS	709.18.2822625	1	10/09/2018	026174/2019
HELENA PIRISSATO BORBAO VEICULOS	DGL-4018	M.TRANS	709.18.2833996	1	20/09/2018	031166/2019
HELENALDO GOMES DE ARAUJO	BOE-0270	M.TRANS	709.18.2849804	1	26/09/2018	038893/2019

HELENILDO FRANCA DA SILVA	DFQ-8079	M.TRANS	709.18.2831135	1	20/09/2018	029888/2019
HELENILDO FRANCA DA SILVA	DFQ-8079	M.TRANS	709.18.2832191	1	20/09/2018	030430/2019
HELGA GABRIELA FLUGEL	DID-6087	M.TRANS	709.18.2840611	1	26/09/2018	034276/2019
HELIO ADRIANO DE MACENA	PUG-7181	M.TRANS	709.18.2816773	1	10/09/2018	023096/2019
HELIO BELMONTE	CEJ-7524	M.TRANS	709.18.2818131	1	10/09/2018	023746/2019
HELIO BRITO DE OLIVEIRA	DGO-8194	M.TRANS	709.18.2821005	1	10/09/2018	025189/2019
HELIO CARDOSO PEREIRA	BMB-3024	M.TRANS	709.18.2817076	1	10/09/2018	023229/2019
HELIO CESAR ALLEMAN JUNIOR	ELK-5350	M.TRANS	709.18.2840332	1	26/09/2018	034131/2019
HELIO CORREA DE MATOS	FDQ-7005	M.TRANS	709.18.2831321	1	20/09/2018	029975/2019
HELIO CORREA DE MATOS	FDQ-7005	M.TRANS	709.18.2831646	1	20/09/2018	030144/2019
HELIO DE PAULA AMANCIO	CYM-6134	M.TRANS	709.18.2823133	1	10/09/2018	026428/2019
HELIO EURICO MAGALHAES NETO	EGQ-6402	M.TRANS	709.18.2815881	1	10/09/2018	022662/2019
HELIO LEME SIQUEIRA	FEN-1912	M.TRANS	709.18.2834789	1	20/09/2018	031526/2019
HELIO MARCIO AFONSO ROMANO	CLJ-7653	M.TRANS	709.18.2841921	1	26/09/2018	034924/2019
HELIO MARCO ITABAJARA DE CASTRO VANTINI	GEE-5251	M.TRANS	709.18.2835443	1	20/09/2018	031969/2019
HELIO MARCO ITABAJARA DE CASTRO VANTINI	GEE-5251	M.TRANS	709.18.2835455	1	20/09/2018	031977/2019
HELIO MARCOS DOS REIS	CZK-4156	M.TRANS	709.18.2830675	1	20/09/2018	029691/2019
HELIO MARQUES	JMH-2026	M.TRANS	709.18.2835219	1	20/09/2018	031829/2019
HELIO MARTINS	DGO-3113	M.TRANS	709.18.2847983	1	26/09/2018	037961/2019
HELIO REDONDO	FMD-7798	M.TRANS	709.18.2816699	1	10/09/2018	023055/2019
HELISETE RIBEIRO DA SILVA	GAJ-0920	M.TRANS	709.18.2824129	1	10/09/2018	026938/2019
HELIZA APARECIDA NAVARRO	ELL-4054	M.TRANS	709.18.2835393	1	20/09/2018	031933/2019
HELIZA APARECIDA NAVARRO	ELL-4054	M.TRANS	709.18.2847326	1	26/09/2018	037624/2019
HELLEN DA SILVA SOUSA	EYC-3992	M.TRANS	709.18.2850866	1	26/09/2018	039442/2019
HELOISA ALVES DE SOUZA	FWO-7305	M.TRANS	709.18.2815989	1	10/09/2018	022709/2019
HELTON FARIAS DE ARAUJO	BJH-7183	M.TRANS	709.18.2821608	1	10/09/2018	025597/2019
HELTON JULIO FELIPE DOS SANTOS	DJD-8861	M.TRANS	709.18.2835447	1	20/09/2018	031971/2019
HELVECIO MOREIRA DOS SANTOS	DFL-8766	M.TRANS	709.18.2837113	1	20/09/2018	032833/2019
HENPETEC COMERCIO DE COMPONENTES ELETROE	FCC-3575	M.TRANS	709.18.2834008	1	20/09/2018	031174/2019
HENRIQUE ALMEIDA CREMA	GGV-3044	M.TRANS	709.18.2829890	1	20/09/2018	029301/2019
HENRIQUE ALVARENGA DIAZ	DGW-2495	M.TRANS	709.18.2824436	1	10/09/2018	027085/2019
HENRIQUE CAFALCHI BELANDRINO	BPI-6508	M.TRANS	709.18.2815549	1	10/09/2018	022507/2019
HENRIQUE CARLOS DA SILVA	GTC-6359	M.TRANS	709.18.2831376	1	20/09/2018	030002/2019
HENRIQUE CARLOS DA SILVA	GTC-6359	M.TRANS	709.18.2842477	1	26/09/2018	035189/2019
HENRIQUE CARLOS LEMKE	FUO-4010	M.TRANS	709.18.2821612	1	10/09/2018	025600/2019
HENRIQUE CELSO AZEVEDO ALVES	FHJ-2377	M.TRANS	709.18.2831274	1	20/09/2018	029953/2019
HENRIQUE DA COSTA PEREIRA	DXS-4172	M.TRANS	709.18.2842042	1	26/09/2018	034985/2019
HENRIQUE DA SILVA FURIGO	FKI-0798	M.TRANS	709.18.2821467	1	10/09/2018	025501/2019
HENRIQUE DE SOUZA FERREIRA	KWX-1287	M.TRANS	709.18.2836505	1	20/09/2018	032508/2019
HENRIQUE ELOI DE OLIVEIRA 39100662836	OYE-8711	M.TRANS	709.18.2846146	1	26/09/2018	037008/2019
HENRIQUE FERRAZ KHOURY	GBN-2772	M.TRANS	709.18.2824316	1	10/09/2018	027021/2019
HENRIQUE FREITAS FONTANA	HLL-2016	M.TRANS	709.18.2846039	1	26/09/2018	036964/2019
HENRIQUE G C A TRANSPORTES ME	GJM-1153	M.TRANS	709.18.2845439	1	26/09/2018	036734/2019
HENRIQUE INAMORI SOUZA	EMI-4636	M.TRANS	709.18.2837288	1	20/09/2018	032929/2019
HENRIQUE JOSE DOS SANTOS	CMF-8676	M.TRANS	709.18.2832499	1	20/09/2018	030592/2019
HENRIQUE L P DE SOUSA	JPN-3044	M.TRANS	709.18.2849774	1	26/09/2018	038880/2019
HENRIQUE LORENTI JUNIOR	DDR-4935	M.TRANS	709.18.2843546	1	26/09/2018	035718/2019
HENRIQUE MORENO OLIVEIRA SILVA	DQI-4653	M.TRANS	709.18.2838634	1	26/09/2018	033284/2019
HENRIQUE NOVAIS SILVA	EQB-2848	M.TRANS	709.18.2816669	1	10/09/2018	023041/2019
HENRIQUE PALERME	HCA-5046	M.TRANS	709.18.2827969	1	20/09/2018	028388/2019
HENRIQUE PIRES ARBACHE	EUC-5785	M.TRANS	709.18.2839365	1	26/09/2018	033640/2019
HENRIQUE RODRIGUES MACIEL SILVA	FRS-5149	M.TRANS	709.18.2834903	1	20/09/2018	031604/2019
HENRIQUE SANDRO SARTORI	GAB-7384	M.TRANS	709.18.2844859	1	26/09/2018	036431/2019
HENRIQUE SANTOS RIBEIRO	ETY-8897	M.TRANS	709.18.2846689	1	26/09/2018	037280/2019
HENRIQUE SILVA BONFIM	CZT-9280	M.TRANS	709.18.2839133	1	26/09/2018	033536/2019
HENRIQUE VASSAO MOREIRA	BPS-6599	M.TRANS	709.18.2832567	1	20/09/2018	030629/2019
HENRIQUE VAZ CARVALHO	FVL-2698	M.TRANS	709.18.2820065	1	10/09/2018	024677/2019
HENRIQUE VAZ CARVALHO	FVL-2698	M.TRANS	709.18.2821000	1	10/09/2018	025187/2019
HENRIQUE VAZ CARVALHO	FVL-2698	M.TRANS	709.18.2823158	1	10/09/2018	026441/2019
HENRIQUE VAZ CARVALHO	FVL-2698	M.TRANS	709.18.2835239	1	20/09/2018	031844/2019
HENRY DE FREITAS GARCIA	DPQ-1335	M.TRANS	709.18.2823665	1	10/09/2018	026709/2019
HENRY FINATTI DA SILVA	AVH-2264	M.TRANS	709.18.2829711	1	20/09/2018	029207/2019
HERBERT CAMPOS DE OLIVEIRA	NNN-3144	M.TRANS	709.18.2842291	1	26/09/2018	035101/2019
HERBERT RODRIGUES DA SILVA	DRP-6488	M.TRANS	709.18.2821610	1	10/09/2018	025598/2019
HERBERT RODRIGUES DA SILVA	DRP-6488	M.TRANS	709.18.2821611	1	10/09/2018	025599/2019
HERBERT RODRIGUES DE ARAUJO	EUD-9426	M.TRANS	709.18.2821075	1	10/09/2018	025238/2019
HERCOSUL ALIMENTOS LTDA	IXY-0287	M.TRANS	709.18.2834618	1	20/09/2018	031418/2019
HERCULES FERREIRA	DBO-5205	M.TRANS	709.18.2816787	1	10/09/2018	023101/2019
HERCULES INTER NEG E REP COMERCIAIS LTDA	GBI-6259	M.TRANS	709.18.2828891	1	20/09/2018	028825/2019
HERIKA JAMILLE ALVES DE SOUSA	CGC-9992	M.TRANS	709.18.2849293	1	26/09/2018	038624/2019
HERIVELTO GODINHO SOARES	CSM-0869	M.TRANS	709.18.2820141	1	10/09/2018	024711/2019
HERLON WILLAS LIRA DE MOURA	DQQ-5973	M.TRANS	709.18.2831605	1	20/09/2018	030119/2019
HERMELINDA DE ANDRADE ESPINOSA	FAD-2600	M.TRANS	709.18.2816248	1	10/09/2018	022833/2019
HERMERSON BRUNO O L FERNANDES	ASN-9699	M.TRANS	709.18.2830725	1	20/09/2018	029711/2019
HERMERSON CAIO DA NEVES	CID-9196	M.TRANS	709.18.2830738	1	20/09/2018	029721/2019
HERMITON OLIVEIRA FREITAS	DUU-7609	M.TRANS	709.18.2836312	1	20/09/2018	032414/2019
HERMITON OLIVEIRA FREITAS	DUU-7609	M.TRANS	709.18.2839037	1	26/09/2018	033476/2019
HERNANDES DE SOUZA SANTOS	FEJ-8825	M.TRANS	709.18.2825770	1	12/09/2018	027618/2019
HERNANDES DE SOUZA SANTOS	FEJ-8825	M.TRANS	709.18.2837104	1	20/09/2018	032827/2019
HERQUES RODRIGUES DA SILVA	FLE-8060	M.TRANS	709.18.2830047	1	20/09/2018	029383/2019
HERTZ COM E M DE ELEVAADORES LTDA ME	PVS-8595	M.TRANS	709.18.2833840	1	20/09/2018	031096/2019
HEVAIR JAKSON DA SILVA	DOT-4732	M.TRANS	709.18.2843759	1	26/09/2018	035827/2019

HEYVILLA FALCHI CAMATTA	FBZ-7265	M.TRANS	709.18.2817703	1	10/09/2018	023550/2019
HFOR SOLUCOES EM TI LTDA ME	FGQ-0704	M.TRANS	709.18.2845287	1	26/09/2018	036676/2019
HG AREIA E PEDRA LTDA ME EPP	CRN-4942	M.TRANS	709.18.2825315	1	12/09/2018	027380/2019
HGBM ADMINISTRACAO E PARTICIPACAO SS LTD	FPN-8140	M.TRANS	709.18.2831042	1	20/09/2018	029854/2019
HIAGO SCHIAVONE THOME	FLQ-9443	M.TRANS	709.18.2839749	1	26/09/2018	033844/2019
HIDELMA HIDRAULICA ELETRICA E	DWO-8152	M.TRANS	709.18.2819833	1	10/09/2018	024566/2019
HIDRAUCOM HIDRAULICOS E COMPRESSORES LTDA	EIY-5274	M.TRANS	709.18.2833139	1	20/09/2018	030853/2019
HIDROCOSTA DESINSET E DESENTUPIDORA LTDA	ELW-2778	M.TRANS	709.18.2841924	1	26/09/2018	034926/2019
HIDROJATO GRANDE ABC SC LTDA	DKS-7085	M.TRANS	709.18.2821236	1	10/09/2018	025341/2019
HIDROJATO GRANDE ABC SC LTDA	DKS-7085	M.TRANS	709.18.2833740	1	20/09/2018	031059/2019
HIDROSAKI DETETIZADORA E DESENTUPIDORA	CXL-0499	M.TRANS	709.18.2846376	1	26/09/2018	037098/2019
HIFEN COMERCIO IMPORTACAO E EXPORTACAO LTDA	CLT-1983	M.TRANS	709.18.2822781	1	10/09/2018	026255/2019
HIGINO CHAGAS NETO	KXU-3771	M.TRANS	709.18.2844556	1	26/09/2018	036279/2019
HIGINO MARCHETTI NETO	FFC-6991	M.TRANS	709.18.2842038	1	26/09/2018	034982/2019
HIGOR DE OLIVEIRA FERNANDES	NOD-8088	M.TRANS	709.18.2821073	1	10/09/2018	025237/2019
HILARINA DIAS DE SOUSA	FZW-4100	M.TRANS	709.18.2827954	1	20/09/2018	028377/2019
HILARIO DOS SANTOS COSTA	FSD-2075	M.TRANS	709.18.2815779	1	10/09/2018	022613/2019
HILARIO FERREIRA MARTINS NETO	EZT-4411	M.TRANS	709.18.2816645	1	10/09/2018	023029/2019
HILDA TOSI FRANCELOZO TRANSP	FYP-2010	M.TRANS	709.18.2847214	1	26/09/2018	037564/2019
HILDEBERTO FRARE JUNIOR	FNL-0198	M.TRANS	709.18.2842726	1	26/09/2018	035312/2019
HILDO DAMARIO MENDES PACHECO	EQX-8616	M.TRANS	709.18.2839744	1	26/09/2018	033842/2019
HILIO MORINI	DBO-0297	M.TRANS	709.18.2817106	1	10/09/2018	023244/2019
HIPERMAD COMERCIO DE MADEIRAS E FERRAGEN	EEW-8814	M.TRANS	709.18.2845859	1	26/09/2018	036881/2019
HIROFUMI TOMITO	FTP-7225	M.TRANS	709.18.2836844	1	20/09/2018	032693/2019
HIVINA DOS SANTOS MACHADO DE OLIVEIRA	EAB-2566	M.TRANS	709.18.2821592	1	10/09/2018	025584/2019
HJ CONSULTORIA EIRELI	FPQ-0469	M.TRANS	709.18.2834235	1	20/09/2018	031271/2019
HK DISTRIBUIDORA DE PRODUTOS ALIMENTICIOS EIR	DJE-7348	M.TRANS	709.18.2819499	1	10/09/2018	024404/2019
HLA COMERCIO E PRESTACAO DE SERVICOS LTD	GXC-5915	M.TRANS	709.18.2840876	1	26/09/2018	034413/2019
HNK BR LOGISTICA E DISTRIBUICAO LTDA	FQI-2165	M.TRANS	709.18.2825677	1	12/09/2018	027567/2019
HNK BR LOGISTICA E DISTRIBUICAO LTDA	FQI-2165	M.TRANS	709.18.2827910	1	20/09/2018	028350/2019
HOMERO SOARES SALES	DXG-0778	M.TRANS	709.18.2825971	1	12/09/2018	027714/2019
HONG SIK CHOI	BYN-5169	M.TRANS	709.18.2834670	1	20/09/2018	031442/2019
HORIMINAS SP TRANSPORTES LTDA EPP	FKU-8415	M.TRANS	709.18.2845629	1	26/09/2018	036796/2019
HORIMINAS SP TRANSPORTES LTDA EPP	FKU-8415	M.TRANS	709.18.2845634	1	26/09/2018	036797/2019
HOSANA OLIVEIRA SANTOS	EMM-8687	M.TRANS	709.18.2843276	1	26/09/2018	035593/2019
HOSPITALSHOP COMERCIO E SERVICOS HOSPITALARES	FNF-8282	M.TRANS	709.18.2842506	1	26/09/2018	035202/2019
HPE AUTOMOTORES DO BRASIL LTDA	PRX-0077	M.TRANS	709.18.2830488	1	20/09/2018	029599/2019
HPM COMUNICACAO VISUAL LTDA ME	CFW-9274	M.TRANS	709.18.2828412	1	20/09/2018	028602/2019
HPTRANS LOCACOES E TRANSPORTES LTDA ME	DAH-5984	M.TRANS	709.18.2822122	1	10/09/2018	025914/2019
HRA MODA PRAIA E FITNESS LTDA ME	BMW-5133	M.TRANS	709.18.2832782	1	20/09/2018	030744/2019
HRISTOV ELETROMECANICA LTDA	DUP-6319	M.TRANS	709.18.2834444	1	20/09/2018	031353/2019
HSBC BANK BRASIL S A BCO MULTIPLO	CTM-9266	M.TRANS	709.18.2839940	1	26/09/2018	033938/2019
HSBC BANK BRASIL SA BANCO MULTIPLO	CNP-9940	M.TRANS	709.18.2817116	1	10/09/2018	023249/2019
HSBC BANK BRASIL SA BANCO MULTIPLO	CNP-9940	M.TRANS	709.18.2821105	1	10/09/2018	025257/2019
HSBC BANK BRASIL SA BANCO MULTIPLO	CNP-9940	M.TRANS	709.18.2821191	1	10/09/2018	025314/2019
HSBC BANK BRASIL SA BANCO MULTIPLO	CNP-9940	M.TRANS	709.18.2845949	1	26/09/2018	036913/2019
HTV DISTRIBUIDORA DE ANTENAS LTDA	ELP-2737	M.TRANS	709.18.2828590	1	20/09/2018	028686/2019
HUANNA CARMO DA SILVA	KJG-7869	M.TRANS	709.18.2849777	1	26/09/2018	038881/2019
HUGO BARBOZA	AOA-4416	M.TRANS	709.18.2824456	1	10/09/2018	027098/2019
HUGO CARFORO	CXL-3986	M.TRANS	709.18.2824338	1	10/09/2018	027027/2019
HUGO CEZAR RODRIGUES DA SILVA	FYH-6418	M.TRANS	709.18.2846914	1	26/09/2018	037400/2019
HUGO DA CUNHA SANTANA	CSJ-0015	M.TRANS	709.18.2830346	1	20/09/2018	029523/2019
HUGO DE ARAUJO SARTOR	JZZ-4772	M.TRANS	709.18.2826069	1	12/09/2018	027778/2019
HUGO LEONARDO GARCIA BONIDE	CXT-0223	M.TRANS	709.18.2847376	1	28/09/2018	037644/2019
HUGO LEONARDO MARTINS	FOZ-8550	M.TRANS	709.18.2847010	1	26/09/2018	037453/2019
HUGO LEONARDO MARTINS	FOZ-8550	M.TRANS	709.18.2848346	1	26/09/2018	038144/2019
HUGO MARTINS DE SOUZA SARAIVA	EJL-6646	M.TRANS	709.18.2836478	1	20/09/2018	032495/2019
HUGO MENDES PINTO	GAR-5084	M.TRANS	709.18.2817758	1	10/09/2018	023573/2019
HUGO SANTOS LIMA	DWP-7116	M.TRANS	709.18.2850111	1	26/09/2018	039034/2019
HUGO VERONEZ RUIIS	GDJ-6210	M.TRANS	709.18.2830396	1	20/09/2018	029549/2019
HUMBERTO ADRIANO DE JESUS	CHY-8238	M.TRANS	709.18.2823155	1	10/09/2018	026440/2019
HUMBERTO ALVES VECCHI	DZY-7034	M.TRANS	709.18.2836931	1	20/09/2018	032740/2019
HUMBERTO AZEVEDO MARQUES GASCHLER	ENF-9683	M.TRANS	709.18.2823549	1	10/09/2018	026647/2019
HUMBERTO RODRIGUES NETO	GKE-4190	M.TRANS	709.18.2842243	1	26/09/2018	035079/2019
HUMBERTO SILVIO DOS SANTOS	AYU-0951	M.TRANS	709.18.2840560	1	26/09/2018	034245/2019
HUMBERTO VINICIUS TEIXEIRA BRAZ	DUU-5845	M.TRANS	709.18.2844258	1	26/09/2018	036100/2019
HUSNI MOHAMMAD ABDOUNI	DIG-3717	M.TRANS	709.18.2821305	1	10/09/2018	025387/2019
HUSSEIN CAMILO SILVA	DDO-7522	M.TRANS	709.18.2817363	1	10/09/2018	023381/2019
HUSSEIN DARGHAM NETO	DVM-9666	M.TRANS	709.18.2843423	1	26/09/2018	035660/2019
HUZY MARKET C R P LTDA	DIO-7046	M.TRANS	709.18.2826967	1	12/09/2018	028191/2019
HYUNDAI CAO DO BRASIL LTDA	EJK-3253	M.TRANS	709.18.2834347	1	20/09/2018	031322/2019
HYUNDAI CAO DO BRASIL LTDA	EJK-3253	M.TRANS	709.18.2846249	1	26/09/2018	037043/2019
HYUNDAI CAO DO BRASIL LTDA	EJK-3253	M.TRANS	709.18.2846263	1	26/09/2018	037049/2019
I A NAREZZI CONTRA INCENDIO EPP	FMD-0373	M.TRANS	709.18.2840174	1	26/09/2018	034060/2019
IAGO CARDOSO DOS SANTOS	MNY-0609	M.TRANS	709.18.2843023	1	26/09/2018	035468/2019
IAGO DE LUCENA DAMASCENO	DEM-0768	M.TRANS	709.18.2844299	1	26/09/2018	036125/2019
IAGO HENRIQUE DOS ANJOS VICENTE	CAB-8738	M.TRANS	709.18.2821344	1	10/09/2018	025419/2019
IAN GANCIAIR DE LIMA	CRL-7059	M.TRANS	709.18.2840435	1	26/09/2018	034181/2019
IARA DA SILVA GONCALVES	GBR-4868	M.TRANS	709.18.2824556	1	10/09/2018	027153/2019
IARA DE FATIMA ALCIDES	EFY-1241	M.TRANS	709.18.2831816	1	20/09/2018	030223/2019
IARA PINTO LOURENCO	FTD-1705	M.TRANS	709.18.2831707	1	20/09/2018	030171/2019
IARA REGINA JORGE ALBARA	EVE-5659	M.TRANS	709.18.2823245	1	10/09/2018	026490/2019

IBRAHIM ALI WEBHE VARIEDADES ME	EKO-5976	M.TRANS	709.18.2836674	1	20/09/2018	032618/2019
IBRAHIM ALI WEBHE VARIEDADES ME	EKO-5976	M.TRANS	709.18.2841316	1	26/09/2018	034642/2019
IBRASMAK INDUSTRIA BRASILEIRA DE MAQUINAS LTD	EMT-7063	M.TRANS	709.18.2822918	1	10/09/2018	026324/2019
ICARO COSTA LUCENA	HDJ-1358	M.TRANS	709.18.2826878	1	12/09/2018	028139/2019
ICARO MATIOLI BARBOSA	DZN-8555	M.TRANS	709.18.2839187	1	26/09/2018	033567/2019
ICELMA MARIA DA CRUZ	MVY-7391	M.TRANS	709.18.2830775	1	20/09/2018	029740/2019
IDA SOLANGE LOPES	EXU-0211	M.TRANS	709.18.2818631	1	10/09/2018	023989/2019
IDALICE MAGALHAES OLIVEIRA	EGM-3587	M.TRANS	709.18.2821150	1	10/09/2018	025287/2019
IDALINA CAVALCANTE DE SOUZA	DIE-6585	M.TRANS	709.18.2839679	1	26/09/2018	033806/2019
IDALINA MARIA RIBEIRO	AUI-8839	M.TRANS	709.18.2846674	1	26/09/2018	037271/2019
IDALVA PEREIRA	CAC-2527	M.TRANS	709.18.2846526	1	26/09/2018	037204/2019
IDELCIO OTAVIANO DE SOUZA	GGJ-3919	M.TRANS	709.18.2822572	1	10/09/2018	026148/2019
IDILAINE ARAUJO DA COSTA	EDA-9322	M.TRANS	709.18.2838567	1	26/09/2018	033251/2019
IDILAINE ARAUJO DA COSTA	EDA-9322	M.TRANS	709.18.2839503	1	26/09/2018	033710/2019
IEDA COPPINI GRUBER	EVE-6917	M.TRANS	709.18.2819050	1	10/09/2018	024189/2019
IEDA DE SOUSA GALVAO	FDH-9801	M.TRANS	709.18.2835027	1	20/09/2018	031689/2019
IEDA DUARTE DE SOUZA	FUE-7563	M.TRANS	709.18.2836568	1	20/09/2018	032548/2019
IEDES RODRIGUES ARAUJO SANTOS	DSX-9637	M.TRANS	709.18.2815894	1	10/09/2018	022671/2019
IGG AGENCIAMENTO E MARKETING ESPORTIVO LTDA	FUI-4737	M.TRANS	709.18.2845458	1	26/09/2018	036741/2019
IGOR ALVES DE ARAUJO	FAK-8230	M.TRANS	709.18.2823796	1	10/09/2018	026776/2019
IGOR ANTONIO MIRANDA PINTO	FCF-5895	M.TRANS	709.18.2825946	1	12/09/2018	027696/2019
IGOR CAIRES KOBAYASHI	GBF-9912	M.TRANS	709.18.2818527	1	10/09/2018	032839/2019
IGOR CARDOSO ESCUDERO	FKX-6238	M.TRANS	709.18.2839451	1	26/09/2018	033686/2019
IGOR CHINAGLIA LUCHINITZ VIVOT	DWE-9378	M.TRANS	709.18.2842321	1	26/09/2018	035117/2019
IGOR MEDEA DE AMORIM	FTP-0802	M.TRANS	709.18.2816585	1	10/09/2018	023002/2019
IGOR OLIVEIRA ARAGAO	DMH-0886	M.TRANS	709.18.2847185	1	26/09/2018	037549/2019
IGOR SILVA SANTOS	EYZ-3844	M.TRANS	709.18.2842788	1	26/09/2018	035347/2019
IGOR VICENTE MARIANO	DZI-1516	M.TRANS	709.18.2816966	1	10/09/2018	023178/2019
IGOR VINICIUS RIBEIRO SANTOS	BYZ-1944	M.TRANS	709.18.2826936	1	12/09/2018	028173/2019
IGREJA EVANGELICA ASS DE DEUS	NUP-1471	M.TRANS	709.18.2833361	1	20/09/2018	030930/2019
IGREJA EVANGELICA PENTECOSTAL JESUS NAZARENO	EDK-2496	M.TRANS	709.18.2846292	1	26/09/2018	037064/2019
IGREJA UNIVERSAL DO REINO DE DEUS	FEN-1820	M.TRANS	709.18.2817675	1	10/09/2018	023538/2019
IJANETE MARIA DA SILVA	DFX-5237	M.TRANS	709.18.2837415	1	20/09/2018	033003/2019
IJANETE MARIA DA SILVA	DFX-5237	M.TRANS	709.18.2837499	1	20/09/2018	033049/2019
ILA MARIA DE FREITAS	EBS-0427	M.TRANS	709.18.2848675	1	26/09/2018	038288/2019
ILDA APARECIDA DOMINGUES DE MELLO MARIN	FAH-4999	M.TRANS	709.18.2839725	1	26/09/2018	033830/2019
ILDA DE JESUS BARBOSA RODRIGUES PANETTA	HYF-0033	M.TRANS	709.18.2848198	1	26/09/2018	038069/2019
ILDA GARCIA CARENZIO	EMD-7761	M.TRANS	709.18.2828545	1	20/09/2018	028664/2019
ILDEMAQUES SOARES BOMFIM	MIS-0870	M.TRANS	709.18.2820794	1	10/09/2018	025077/2019
ILDETE MARIA DE JESUS	DSL-3764	M.TRANS	709.18.2816456	1	10/09/2018	022935/2019
ILDEU DE VILHENA FILHO	AJX-3984	M.TRANS	709.18.2838707	1	26/09/2018	033320/2019
ILDEVIR MORENO CHAVES	FKX-6911	M.TRANS	709.18.2830226	1	20/09/2018	029461/2019
ILSA EVANGELISTA DE JESUS PAIVA	FLQ-9289	M.TRANS	709.18.2830089	1	20/09/2018	029401/2019
ILSON APARECIDO DE TULIO	DIH-6751	M.TRANS	709.18.2840462	1	26/09/2018	034195/2019
ILSON FERRAREZ DE PAULA	FTX-5219	M.TRANS	709.18.2817669	1	10/09/2018	023535/2019
ILZA ALVES RIBEIRO	ECT-5980	M.TRANS	709.18.2815547	1	10/09/2018	022505/2019
ILZEMAR NILSON SILVA	CKO-2331	M.TRANS	709.18.2839422	1	26/09/2018	033670/2019
IMACULADA APARECIDA DA SILVA	ENF-3026	M.TRANS	709.18.2843483	1	26/09/2018	035690/2019
IMAGE COMUNICACOES EIRELI	FVW-8886	M.TRANS	709.18.2833804	1	20/09/2018	031079/2019
IMARATANIA RODRIGUES	DRC-3902	M.TRANS	709.18.2835659	1	20/09/2018	032083/2019
IMIFARMA PROD. FARM. E COSM. SA	QDI-6904	M.TRANS	709.18.2849718	1	26/09/2018	038855/2019
IMPACTONET TELECOMUNICACOES EIRELI ME	HAX-0946	M.TRANS	709.18.2833327	1	20/09/2018	030916/2019
INACIO ARAUJO BATISTA	FFH-2315	M.TRANS	709.18.2829086	1	20/09/2018	028920/2019
INACIO MARREIRA DANTAS	ENF-7434	M.TRANS	709.18.2844880	1	26/09/2018	036444/2019
INACIO TURIBULO SOBREIRA	FCS-7459	M.TRANS	709.18.2843193	1	26/09/2018	035547/2019
INALDO SANTOS DE LACERDA	EDC-6129	M.TRANS	709.18.2825267	1	12/09/2018	027361/2019
INCA ASSES E CONSULT EM SISTEMAS DE GESTAO DE	EKR-0803	M.TRANS	709.18.2820239	1	10/09/2018	024766/2019
INCOPEC COMERCIO E IMPERMEABILIZACOES LTDA ME	FWD-1527	M.TRANS	709.18.2836727	1	20/09/2018	032640/2019
IND E COM DE PUXADORES LTDA EPP	FWE-9353	M.TRANS	709.18.2842199	1	26/09/2018	035060/2019
INDIANAPOLIS LOCADORA DE VEICULOS LTDA	FCL-9713	M.TRANS	709.18.2829240	1	20/09/2018	028992/2019
INDUSTRAT TRATAMENTO TERMICO LTDA	EJH-0104	M.TRANS	709.18.2832984	1	20/09/2018	030809/2019
INDUSTRIA BRAIDO LTDA	FEQ-7721	M.TRANS	709.18.2832421	1	20/09/2018	030551/2019
INDUSTRIA BRAIDO LTDA	DBN-6998	M.TRANS	709.18.2832753	1	20/09/2018	030737/2019
INDUSTRIA DE PANIFICACAO TERMINAL DIADEMA LTD	FIP-1199	M.TRANS	709.18.2822097	1	10/09/2018	025902/2019
INDUSTRIA E COMERCIO DE CONFECOES HOINAT	MHU-9311	M.TRANS	709.18.2840413	1	26/09/2018	034170/2019
INDUSTRIA METALURGICA SALMAZO LTDA	FBX-4865	M.TRANS	709.18.2834568	1	20/09/2018	031398/2019
INES APARECIDA MALVEZI	263-8179	M.TRANS	709.18.2849164	1	26/09/2018	038554/2019
INES CAMPOS RODRIGUES	FTW-5892	M.TRANS	709.18.2825396	1	12/09/2018	027427/2019
INES DE SOUZA VEIGA	FAN-1873	M.TRANS	709.18.2846473	1	26/09/2018	037163/2019
INEZ JOSE MOREIRA PACHECO	GJX-0649	M.TRANS	709.18.2820606	1	10/09/2018	024969/2019
INFORLASER C E S DE INFORMATICA LTDA EPP	GKB-3321	M.TRANS	709.18.2847655	1	26/09/2018	037777/2019
INGREA STEINMETZ	CVR-8380	M.TRANS	709.18.2832121	1	20/09/2018	030388/2019
INGREA STEINMETZ	CVR-8380	M.TRANS	709.18.2850488	1	26/09/2018	039216/2019
INGRID CRISTINA LIMA PEREIRA	EUN-5040	M.TRANS	709.18.2822972	1	10/09/2018	026357/2019
INGRID MICAEL SANTANA LOPES	HHF-5752	M.TRANS	709.18.2818443	1	10/09/2018	023893/2019
INGRID NATASHA SOUZA BRITO	EIQ-3419	M.TRANS	709.18.2844154	1	26/09/2018	036044/2019
INGRID RAFAELA LUCIA MOURAO	BNZ-9446	M.TRANS	709.18.2817718	1	10/09/2018	023559/2019
INGRID SUELEN VIEIRA DA SILVA	DHE-4489	M.TRANS	709.18.2821186	1	10/09/2018	025311/2019
INOVARE AUTOS E NEGOCIOS	AQC-4420	M.TRANS	709.18.2834213	1	20/09/2018	031260/2019
INOVARE AUTOS E NEGOCIOS	DDS-6443	M.TRANS	709.18.2845947	1	26/09/2018	036912/2019
INSTITUTO FLEMING ANA CLI BIOLÓG LTDA	EYM-0066	M.TRANS	709.18.2833934	1	20/09/2018	031133/2019
INSTITUTO PARA UMA VIDA MELHOR	FFG-1967	M.TRANS	709.18.2828687	1	20/09/2018	028732/2019

INTEC AUTOMACAO LTDA EPP	GBQ-1107	M.TRANS	709.18.2846852	1	26/09/2018	037367/2019
INTELLIGENCE C D INF LTDA EPP	DAG-0122	M.TRANS	709.18.2846104	1	26/09/2018	036988/2019
INTERCOLLEGE EVENTOS E FESTIVAL LTDA	CMW-2644	M.TRANS	709.18.2834913	1	20/09/2018	031609/2019
INTERCOLLEGE EVENTOS E FESTIVAL LTDA	CMW-2644	M.TRANS	709.18.2846021	1	26/09/2018	036952/2019
INTERPOWER SISTEMAS DE ENERGIA LTDA	FNT-1026	M.TRANS	709.18.2832767	1	20/09/2018	030742/2019
INVICTUS MOTORS VEICULOS NAC E IMP EPP	FFG-0826	M.TRANS	709.18.2833488	1	20/09/2018	030961/2019
IOLANDA APARECIDA ROSSI	DDP-6284	M.TRANS	709.18.2825452	1	12/09/2018	027449/2019
IOLANDA DAS DORES DO CARMO	FXL-6747	M.TRANS	709.18.2824275	1	10/09/2018	027005/2019
IOLANDA MARIA DE SOUZA	FGB-0934	M.TRANS	709.18.2816752	1	10/09/2018	023084/2019
IOLANDA SOARES GOVEIA	FXB-8231	M.TRANS	709.18.2830163	1	20/09/2018	029434/2019
IONE APARECIDA HENRIQUE BRAGA	FOO-9103	M.TRANS	709.18.2850621	1	26/09/2018	039288/2019
IONE MARIA CRUZ VIANA	ELR-0746	M.TRANS	709.18.2822451	1	10/09/2018	026079/2019
IONICE BARBOSA DE OLIVEIRA GENOVESI	EOB-8636	M.TRANS	709.18.2825485	1	12/09/2018	027465/2019
IPSIS SISTEMAS DE CONTROLE LTDA ME	FGN-5825	M.TRANS	709.18.2833221	1	20/09/2018	030880/2019
IPV6 MANUTENCAO INF LTDA ME	FUS-7032	M.TRANS	709.18.2842331	1	26/09/2018	035120/2019
IRACEMA ALVES DANTAS	LTH-8902	M.TRANS	709.18.2844308	1	26/09/2018	036133/2019
IRACEMA COSMA DA CONCEICAO CESAR	AJW-3402	M.TRANS	709.18.2823142	1	10/09/2018	026435/2019
IRACEMA NASCIMENTO DA SILVA	DQZ-0506	M.TRANS	709.18.2824491	1	10/09/2018	027117/2019
IRACEMA NASCIMENTO DA SILVA	DQZ-0506	M.TRANS	709.18.2845032	1	26/09/2018	036543/2019
IRACI LUIZA D IMPERIO ROSA	ESN-3171	M.TRANS	709.18.2848029	1	26/09/2018	037989/2019
IRACI PEREIRA DE QUEIROZ	CCO-1377	M.TRANS	709.18.2828458	1	20/09/2018	028626/2019
IRACILDA MARTINS	EJR-2708	M.TRANS	709.18.2826046	1	12/09/2018	027762/2019
IRACY CRISTINE SOUZA DOS SANTOS	GDK-9775	M.TRANS	709.18.2843602	1	26/09/2018	035749/2019
IRADE LEVI DOS SANTOS	BPL-5003	M.TRANS	709.18.2842757	1	26/09/2018	035329/2019
IRADE LEVI DOS SANTOS	BPL-5003	M.TRANS	709.18.2849485	1	26/09/2018	038725/2019
IRAILSON JUSTINO DA SILVA	BMS-8469	M.TRANS	709.18.2838935	1	26/09/2018	033432/2019
IRAMAR PEREIRA MESSIAS	CTL-0517	M.TRANS	709.18.2818067	1	10/09/2018	023715/2019
IRANEIDE FERREIRA MEDEIROS	FAE-8257	M.TRANS	709.18.2842525	1	26/09/2018	035215/2019
IRANI APARECIDA PENTEADO	EIP-3298	M.TRANS	709.18.2829987	1	20/09/2018	029353/2019
IRANI DE QUEIROZ	EYM-5304	M.TRANS	709.18.2849724	1	26/09/2018	038858/2019
IRENE FELIX LOPES DA SILVA ME	EAN-4340	M.TRANS	709.18.2834048	1	20/09/2018	031195/2019
IRENE MONACO DE OLIVEIRA GREGORI	FRH-2028	M.TRANS	709.18.2838992	1	26/09/2018	033456/2019
IRENE VICENTIN PELISSONI TRANSPORTES M	FHF-3309	M.TRANS	709.18.2824623	1	10/09/2018	027193/2019
IRENE VICENTIN PELISSONI TRANSPORTES M	FHF-3309	M.TRANS	709.18.2846427	1	26/09/2018	037129/2019
IRENE VICENTIN PELISSONI TRANSPORTES ME	ESU-8556	M.TRANS	709.18.2820703	1	10/09/2018	025025/2019
IRENE VICENTIN PELISSONI TRANSPORTES ME	EYC-4291	M.TRANS	709.18.2833092	1	20/09/2018	030844/2019
IRENE VICENTIN PELISSONI TRANSPORTES ME	EYC-4291	M.TRANS	709.18.2845972	1	26/09/2018	036926/2019
IRENICE FERREIRA DE LIMA	GSJ-5398	M.TRANS	709.18.2843101	1	26/09/2018	035504/2019
IRETE MARTINS SANTOS	EQV-9186	M.TRANS	709.18.2839554	1	26/09/2018	033731/2019
IRIA ANTONIA DO NASCIMENTO ANDRADE	DDV-4817	M.TRANS	709.18.2842973	1	26/09/2018	035441/2019
IRINALDO CARNEIRO DE ANDRADE	DXZ-6282	M.TRANS	709.18.2836053	1	20/09/2018	032280/2019
IRINEU DA CRUZ COSTA	FGQ-8333	M.TRANS	709.18.2823325	1	10/09/2018	026534/2019
IRINEU PORFIRIO DE MAGALHAES JUNIOR	FAF-4147	M.TRANS	709.18.2828560	1	20/09/2018	028673/2019
IRIS FERREIRA ALBANAZ FARIAS	CPH-4405	M.TRANS	709.18.2841778	1	26/09/2018	034857/2019
IRIS MALAQUIAS DOS REIS	CMF-8927	M.TRANS	709.18.2848197	1	26/09/2018	038068/2019
IRMA DE FATIMA LIMA	FTH-1417	M.TRANS	709.18.2815748	1	10/09/2018	022596/2019
IRMAOS PAULA TRANSP E LOGISTICA EIRELI	GFX-8408	M.TRANS	709.18.2833547	1	20/09/2018	030986/2019
ISAAC DE ARAUJO GOMES	EUA-1435	M.TRANS	709.18.2842203	1	26/09/2018	035062/2019
ISAAC SOARES DE JESUS	DAQ-1718	M.TRANS	709.18.2824743	1	10/09/2018	027259/2019
ISABEL CRISTINA ARABE DE PAULA	FFA-5335	M.TRANS	709.18.2844417	1	26/09/2018	036201/2019
ISABEL CRISTINA DA SILVA DE MORAES	CAO-1544	M.TRANS	709.18.2823402	1	10/09/2018	026575/2019
ISABEL CRISTINA ZAMBALDI TUCCI	DFE-7685	M.TRANS	709.18.2842944	1	26/09/2018	035431/2019
ISABEL DONIZETTI DA SILVA	ERX-5774	M.TRANS	709.18.2846394	1	26/09/2018	037105/2019
ISABEL GUNDIM MATIAS	FEJ-9288	M.TRANS	709.18.2844671	1	26/09/2018	036335/2019
ISABEL LINHARES CLEMENTE	FYP-1937	M.TRANS	709.18.2819284	1	10/09/2018	024314/2019
ISABEL MOREIRA DA CRUZ	DAN-3387	M.TRANS	709.18.2835028	1	20/09/2018	031690/2019
ISABELA CAROLINA ALVES PUGLIESA	DVN-7833	M.TRANS	709.18.2817608	1	10/09/2018	023511/2019
ISABELA SANTOS DE BRITO GOMES	DIH-7166	M.TRANS	709.18.2821653	1	10/09/2018	025626/2019
ISABELE ANITA BARBOSA PINTO	FVR-4640	M.TRANS	709.18.2832138	1	20/09/2018	030397/2019
ISABELLA APARECIDA ROGATTI	COJ-5923	M.TRANS	709.18.2829188	1	20/09/2018	028972/2019
ISABELLA FERREIRA SANTOS	DOO-9236	M.TRANS	709.18.2820677	1	10/09/2018	025008/2019
ISABELLA FERREIRA SANTOS	DOO-9236	M.TRANS	709.18.2832223	1	20/09/2018	030444/2019
ISABELLA FERREIRA SANTOS	DOO-9236	M.TRANS	709.18.2844595	1	26/09/2018	036300/2019
ISABELLE HENRIQUE BRAGA	EEX-5263	M.TRANS	709.18.2847558	1	26/09/2018	037715/2019
ISAC LEONARDO GUIMARAES SILVA	FFQ-7246	M.TRANS	709.18.2847070	1	26/09/2018	037492/2019
ISAC LIMA JUNIO	EOV-7594	M.TRANS	709.18.2823134	1	10/09/2018	026429/2019
ISAC PAULO ROCHA	JUT-1761	M.TRANS	709.18.2818719	1	10/09/2018	024027/2019
ISAC PINHEIRO DOS ANJOS	DSP-8127	M.TRANS	709.18.2819230	1	10/09/2018	024282/2019
ISACC TEIXEIRA DA SILVA	CZN-1400	M.TRANS	709.18.2846972	1	26/09/2018	037428/2019
ISADORA CARDOSO SCHWEETZER	FFP-6222	M.TRANS	709.18.2844645	1	26/09/2018	036320/2019
ISADORA DE FATIMA GOMES DOS SANTOS	ENV-3754	M.TRANS	709.18.2815693	1	10/09/2018	022568/2019
ISADORA DE FATIMA GOMES DOS SANTOS	ENV-3754	M.TRANS	709.18.2832382	1	20/09/2018	030529/2019
ISADORA SOLANO JARDIM REINA	ENF-5285	M.TRANS	709.18.2818822	1	10/09/2018	024071/2019
ISAIAS CASSIMIRO DOS SANTOS	DFR-7953	M.TRANS	709.18.2817459	1	10/09/2018	023433/2019
ISAIAS FERREIRA DOS SANTOS	BRO-3093	M.TRANS	709.18.2836391	1	20/09/2018	032456/2019
ISAIAS HENRIQUE DA SILVA	DHO-5988	M.TRANS	709.18.2842589	1	26/09/2018	035244/2019
ISAIAS LOURDES SOARES	BSQ-9767	M.TRANS	709.18.2848589	1	26/09/2018	038253/2019
ISAMARA BATISTA CABO	DEN-3679	M.TRANS	709.18.2850799	1	26/09/2018	039402/2019
ISAULINO SOUZA SANTOS	EWL-9625	M.TRANS	709.18.2828149	1	20/09/2018	028480/2019
ISILDA MARCIA SERAFIM	FIK-1126	M.TRANS	709.18.2842708	1	26/09/2018	035304/2019
ISIS LEIKO TAKAHASHI ARENA	FKH-2776	M.TRANS	709.18.2842922	1	26/09/2018	035421/2019
ISLANE ZANETTI SANCHES	FUT-5805	M.TRANS	709.18.2825605	1	12/09/2018	027524/2019

ISLENE JOANE MORAIS FIUZA	EIP-1972	M.TRANS	709.18.2822725	1	10/09/2018	026230/2019
ISMAEL DE PAULA	DUI-8444	M.TRANS	709.18.2846916	1	26/09/2018	037402/2019
ISMAEL DOS SANTOS ALVES	DAQ-7009	M.TRANS	709.18.2847535	1	26/09/2018	037703/2019
ISMAEL FERREIRA DOS SANTOS	DVH-1106	M.TRANS	709.18.2850551	1	26/09/2018	039248/2019
ISMAEL FERREIRA DOS SANTOS	DVH-1106	M.TRANS	709.18.2850552	1	26/09/2018	039249/2019
ISMAEL FERREIRA DOS SANTOS	DVH-1106	M.TRANS	709.18.2850553	1	26/09/2018	039250/2019
ISMAEL FERREIRA SANTIAGO	FQN-9554	M.TRANS	709.18.2841003	1	26/09/2018	034487/2019
ISMAEL MARCHI CANDIDO	DSW-9642	M.TRANS	709.18.2821823	1	10/09/2018	025742/2019
ISMAEL MOREIRA MAFFORTE	FXH-7130	M.TRANS	709.18.2828282	1	20/09/2018	028539/2019
ISMAEL SIMAO	DZH-6544	M.TRANS	709.18.2816107	1	10/09/2018	022772/2019
ISMAEL VAZ DE SOUZA FILHO	FYK-9947	M.TRANS	709.18.2817910	1	10/09/2018	023646/2019
ISMAR SANTOS MENEZES DOS REIS	DNE-2835	M.TRANS	709.18.2848608	1	26/09/2018	038264/2019
ISOLDA NUNES COSTA DOS SANTOS	FDU-6242	M.TRANS	709.18.2836345	1	20/09/2018	032429/2019
ISRAEL ALEXANDRE DE LUNA	ELF-0501	M.TRANS	709.18.2848168	1	26/09/2018	038050/2019
ISRAEL HENRIQUE BARBOSA	EOF-5901	M.TRANS	709.18.2840904	1	26/09/2018	034432/2019
ISRAEL JOSE DOS SANTOS	FRD-3030	M.TRANS	709.18.2838874	1	26/09/2018	033399/2019
ISRAEL MENGINELLI	EZR-6635	M.TRANS	709.18.2848814	1	26/09/2018	038353/2019
ISRAEL TEODORO SEMEAO JUNIOR	DJD-4686	M.TRANS	709.18.2817343	1	10/09/2018	023369/2019
ISRAEL TRAJANO DA SILVA	CVY-7426	M.TRANS	709.18.2844647	1	26/09/2018	036322/2019
ISTAMIR BRAIDE SERAFIM	OMS-8173	M.TRANS	709.18.2843647	1	26/09/2018	035772/2019
IT LINE COMERCIO E SERVICOS DE INFORMATI	AYS-1357	M.TRANS	709.18.2833184	1	20/09/2018	030868/2019
ITAF ALI ABOU MERHI COMERCIO DE MOVEIS E	EYC-2444	M.TRANS	709.18.2833590	1	20/09/2018	030996/2019
ITALO ANDRE FERREIRA DE SOUSA	CSA-8484	M.TRANS	709.18.2823827	1	10/09/2018	026794/2019
ITALO CESAR SILVA DE CASTRO	DRF-3400	M.TRANS	709.18.2817489	1	10/09/2018	023448/2019
ITALO DOS SANTOS	EQF-9614	M.TRANS	709.18.2821468	1	10/09/2018	025502/2019
ITALO HABIB NARDI	DIE-9671	M.TRANS	709.18.2821430	1	10/09/2018	025476/2019
ITAMAR BELCHIOR	FIK-2357	M.TRANS	709.18.2828052	1	20/09/2018	028429/2019
ITAMAR BORGES DA SILVA JUNIOR	FHV-4558	M.TRANS	709.18.2816321	1	10/09/2018	028267/2019
ITAMAR GEAN LOPES DE SOUZA	CIE-4318	M.TRANS	709.18.2839738	1	26/09/2018	033838/2019
ITAU SEGUROS DE AUTO E RESIDENCIA SA	DPI-4533	M.TRANS	709.18.2833191	1	20/09/2018	030870/2019
ITAU SEGUROS DE AUTO E RESIDENCIA SA	DPI-4533	M.TRANS	709.18.2833943	1	20/09/2018	031138/2019
ITC TREASURY SA	GBH-0840	M.TRANS	709.18.2835411	1	20/09/2018	031948/2019
IURY LIMA GOMES	EGT-1745	M.TRANS	709.18.2820040	1	10/09/2018	024664/2019
IVAIR ABREU MARQUES JUNIOR	DAR-9016	M.TRANS	709.18.2843119	1	26/09/2018	035516/2019
IVAIR DE JESUS FERREIRA JUNIOR	EJJ-3965	M.TRANS	709.18.2828540	1	20/09/2018	028662/2019
IVAIR ROBERTO SANTOS DA SILVA	PVP-6155	M.TRANS	709.18.2837217	1	20/09/2018	032891/2019
IVAM HENRIQUE SPERCHE GONCALVE	EKQ-5787	M.TRANS	709.18.2822497	1	10/09/2018	026104/2019
IVAN AGUIAR SOUZA	CDY-8000	M.TRANS	709.18.2838280	1	26/09/2018	033109/2019
IVAN ALBERTO MARDONES SARAVIA	DGG-0196	M.TRANS	709.18.2830408	1	20/09/2018	029556/2019
IVAN ALMEIDA SILVA	DST-5162	M.TRANS	709.18.2830425	1	20/09/2018	029564/2019
IVAN BATISTA DOS SANTOS	CRS-4617	M.TRANS	709.18.2820672	1	10/09/2018	025003/2019
IVAN CELIO DA SILVA	EMU-0733	M.TRANS	709.18.2837366	1	20/09/2018	032973/2019
IVAN DA SILVA RIBEIRO	DVJ-5748	M.TRANS	709.18.2823397	1	10/09/2018	026572/2019
IVAN DANIEL DE GODOI Y ALFONSO	DGO-8475	M.TRANS	709.18.2817950	1	10/09/2018	032665/2019
IVAN DOS SANTOS EFIGENIO	NVJ-3361	M.TRANS	709.18.2823012	1	10/09/2018	026380/2019
IVAN FAGUNDES DA SILVA	DJH-6462	M.TRANS	709.18.2817359	1	10/09/2018	023379/2019
IVAN FARIA ROCHA	DQH-6598	M.TRANS	709.18.2837377	1	20/09/2018	032980/2019
IVAN NUNES DIAS	CWB-5584	M.TRANS	709.18.2821437	1	10/09/2018	025481/2019
IVAN NUNES DIAS	CWB-5584	M.TRANS	709.18.2821482	1	10/09/2018	025511/2019
IVAN OROSCO FRANCHIOSE	FTL-6352	M.TRANS	709.18.2828993	1	20/09/2018	028878/2019
IVAN PETERSON DOS SANTOS	DCH-9281	M.TRANS	709.18.2823785	1	10/09/2018	026768/2019
IVAN PINTO DE CASTRO	DGT-6766	M.TRANS	709.18.2842483	1	26/09/2018	035191/2019
IVAN ROBERTO AMARO	FEQ-2751	M.TRANS	709.18.2849255	1	26/09/2018	038598/2019
IVAN RODRIGUES LIMA	EGM-1301	M.TRANS	709.18.2816528	1	10/09/2018	022974/2019
IVAN SILVA SOUSA	DZX-3295	M.TRANS	709.18.2839939	1	26/09/2018	033937/2019
IVANA SILVA DE FRANCA	DNB-1148	M.TRANS	709.18.2818492	1	10/09/2018	023919/2019
IVANEA BENTO RODRIGUES	PXK-6261	M.TRANS	709.18.2824298	1	10/09/2018	027015/2019
IVANEIDE ROCHA DA SILVA	CTC-4035	M.TRANS	709.18.2816270	1	10/09/2018	022845/2019
IVANETE DIAS FORTE DE OLIVEIRA	EKQ-6134	M.TRANS	709.18.2820166	1	10/09/2018	024727/2019
IVANETE SANTOS DE JESUS BATISTA	DZX-2574	M.TRANS	709.18.2844798	1	26/09/2018	036395/2019
IVANI FERAREGE ALVES	DQH-3267	M.TRANS	709.18.2822128	1	10/09/2018	025916/2019
IVANI LUCIANO DA SILVA	GGs-0052	M.TRANS	709.18.2835738	1	20/09/2018	032122/2019
IVANI PAGGE FABBRI	FXC-5317	M.TRANS	709.18.2825764	1	12/09/2018	027613/2019
IVANIA APARECIDA MENDES	EQG-8602	M.TRANS	709.18.2815542	1	10/09/2018	022503/2019
IVANIL CEZAR RODRIGUES	EIP-2998	M.TRANS	709.18.2831517	1	20/09/2018	030075/2019
IVANIL TAVARES LOBO	ATN-2911	M.TRANS	709.18.2844302	1	26/09/2018	036128/2019
IVANILDA CAVALCANTE MACHADO DOS SANTOS	DET-0161	M.TRANS	709.18.2841389	1	26/09/2018	034685/2019
IVANILDA DO AMARAL MACHADO FERREIRA	HIO-5138	M.TRANS	709.18.2836486	1	20/09/2018	032500/2019
IVANILDA PEREIRA DA COSTA	BUK-9469	M.TRANS	709.18.2832148	1	20/09/2018	030403/2019
IVANILDO APARECIDO MARTINS	DAM-7427	M.TRANS	709.18.2836572	1	20/09/2018	032549/2019
IVANILDO BIZERRA PAULINO	CCF-4110	M.TRANS	709.18.2832528	1	20/09/2018	030609/2019
IVANILDO DA SILVA CELESTINO	ARU-2236	M.TRANS	709.18.2826137	1	12/09/2018	027820/2019
IVANILDO PEREIRA DA SILVA	PXS-3381	M.TRANS	709.18.2825597	1	12/09/2018	027519/2019
IVANILTON CARVALHO DE OLIVEIRA	DHZ-8214	M.TRANS	709.18.2848404	1	26/09/2018	038172/2019
IVANIR APARECIDA DE SOUSA PEGORARO	ENF-9028	M.TRANS	709.18.2841775	1	26/09/2018	034854/2019
IVANIR BRANCAGLIONE CRISTOFI	DZV-9679	M.TRANS	709.18.2835903	1	20/09/2018	032213/2019
IVANISIO TRINDADE DA SILVA	DDY-0583	M.TRANS	709.18.2816650	1	10/09/2018	023032/2019
IVANNA BASTOS DE JESUS	OLG-3913	M.TRANS	709.18.2836648	1	20/09/2018	032604/2019
IVANNA BASTOS DE JESUS	OLG-3913	M.TRANS	709.18.2846505	1	26/09/2018	037186/2019
IVELI SPERANDIO	CTC-1425	M.TRANS	709.18.2822539	1	10/09/2018	026131/2019
IVETE FELIX DA SILVA GONZALEZ	JPL-4855	M.TRANS	709.18.2850266	1	26/09/2018	039097/2019
IVETE KHOURI VIRARDI	FNM-6756	M.TRANS	709.18.2849942	1	26/09/2018	038960/2019

IVETE MIRANDA DE OLIVEIRA	EQN-2534	M.TRANS	709.18.2839979	1	26/09/2018	033959/2019
IVETE MIRANDA DE OLIVEIRA	EQN-2534	M.TRANS	709.18.2850373	1	26/09/2018	039152/2019
IVISON CERQUEIRA PEREIRA	FXJ-7208	M.TRANS	709.18.2838415	1	26/09/2018	033179/2019
IVO CONSTRUÇOES ME	CDY-6405	M.TRANS	709.18.2833986	1	20/09/2018	031158/2019
IVO CONSTRUÇOES ME	CDY-6405	M.TRANS	709.18.2834047	1	20/09/2018	031194/2019
IVO CONSTRUÇOES ME	CDY-6405	M.TRANS	709.18.2836101	1	20/09/2018	032305/2019
IVO CONSTRUÇOES ME	CDY-6405	M.TRANS	709.18.2846028	1	26/09/2018	036957/2019
IVO DE MATTOS AGUIAR DOS SANTOS	FOE-2355	M.TRANS	709.18.2831571	1	20/09/2018	030103/2019
IVO ESTALONE COSTA DANTAS DO NASCIMENTO	EHZ-7493	M.TRANS	709.18.2838562	1	26/09/2018	033249/2019
IVO FELISBERTO	FKX-4190	M.TRANS	709.18.2821703	1	10/09/2018	025660/2019
IVO FELISBERTO	FKX-4190	M.TRANS	709.18.2830182	1	20/09/2018	029442/2019
IVO NOGUEIRA	LIS-3896	M.TRANS	709.18.2824516	1	10/09/2018	027132/2019
IVO NOGUEIRA TORRES	CWB-4978	M.TRANS	709.18.2844310	1	26/09/2018	036135/2019
IVO PARANHO DA SILVA	CSW-3736	M.TRANS	709.18.2842579	1	26/09/2018	035237/2019
IVO PEREIRA DA SILVA	DOK-8538	M.TRANS	709.18.2822765	1	10/09/2018	026246/2019
IVONE ALONSO VIEIRA	FRL-1148	M.TRANS	709.18.2820737	1	10/09/2018	025046/2019
IVONE GOMES DE SOUZA	DBW-1499	M.TRANS	709.18.2831341	1	20/09/2018	029985/2019
IVONE NARCIZO DE OLIVEIRA	ERZ-9512	M.TRANS	709.18.2848966	1	26/09/2018	038456/2019
IVONE SIMOES	NVX-5005	M.TRANS	709.18.2842524	1	26/09/2018	035214/2019
IVONERO ALVES VIEIRA	DOU-0624	M.TRANS	709.18.2819455	1	10/09/2018	024385/2019
IVONETE DOS SANTOS	FEU-3385	M.TRANS	709.18.2840547	1	26/09/2018	034237/2019
IYADOSO DE MELO ALESIUNAS ME	CVL-1901	M.TRANS	709.18.2833607	1	20/09/2018	031003/2019
IZABEL CRISTINA VAZZOLER ZOIA	EAL-5508	M.TRANS	709.18.2843373	1	26/09/2018	035640/2019
IZABEL MARIA DE SOUZA	CEU-0977	M.TRANS	709.18.2825987	1	12/09/2018	027723/2019
IZABEL MARIA DE SOUZA	CEU-0977	M.TRANS	709.18.2826334	1	12/09/2018	027913/2019
IZABEL MARIA DE SOUZA	CEU-0977	M.TRANS	709.18.2835613	1	20/09/2018	032057/2019
IZABEL SANCHES PERES CAPPELETTE	DIM-1166	M.TRANS	709.18.2819351	1	10/09/2018	024342/2019
IZABEL SEVERINA DA SILVA	CQK-8006	M.TRANS	709.18.2847621	1	26/09/2018	037756/2019
IZAEL RENATO BARRETO	DZN-5362	M.TRANS	709.18.2838839	1	26/09/2018	033388/2019
IZAIAS ANTONIO DE ARAUJO	FGQ-0759	M.TRANS	709.18.2831402	1	20/09/2018	030019/2019
IZALTINO MENDES	PYZ-2251	M.TRANS	709.18.2842206	1	26/09/2018	035064/2019
IZAURA CRISTINA DE LIMA CALLEGARO	EAR-2917	M.TRANS	709.18.2816073	1	10/09/2018	022749/2019
IZAURA MATOS DA SILVA	EOS-9791	M.TRANS	709.18.2824585	1	10/09/2018	027172/2019
IZAURA RODRIGUES DE RODRIGUES	FAL-7312	M.TRANS	709.18.2831238	1	20/09/2018	029934/2019
IZOLDA ELIZABETE SOARES DOS SANTOS	CRC-4769	M.TRANS	709.18.2822701	1	10/09/2018	026215/2019
J A J SOUZA REP COM DE PECAS AUTOMOTIVAS	FRL-9754	M.TRANS	709.18.2831654	1	20/09/2018	030149/2019
J C PRAZO PRODUTOS ALIMENTICIOS ME	EJJ-0951	M.TRANS	709.18.2834490	1	20/09/2018	031367/2019
J D RADIADORES LTDA ME	KRH-8452	M.TRANS	709.18.2845145	1	26/09/2018	036611/2019
J E COM DE PECAS PARA HIDR E CORTE DE TUBOS E	APQ-4280	M.TRANS	709.18.2834422	1	20/09/2018	031345/2019
J E MOVIO ME	DPE-2195	M.TRANS	709.18.2829969	1	20/09/2018	029344/2019
J J CAVALCANTI TRANSPORTES LTDA ME	EJZ-8465	M.TRANS	709.18.2837125	1	20/09/2018	032840/2019
J L RAMOS REPRESENTACAO COMERCIAL E CONS	EZB-9271	M.TRANS	709.18.2835009	1	20/09/2018	031673/2019
J P COMERCIO DE VEICULOS LTDA	HFG-9139	M.TRANS	709.18.2835288	1	20/09/2018	031875/2019
J P M LOCADORA DE VEICULOS ME	EQB-3520	M.TRANS	709.18.2816467	1	10/09/2018	022941/2019
J PASCUAL OTIMIZACAO INDUSTRIAL E MEIO AMBIEN	EIP-9813	M.TRANS	709.18.2840334	1	26/09/2018	034132/2019
J PAULO VICENTINI TRANSPORTES ME	ERX-1713	M.TRANS	709.18.2833700	1	20/09/2018	031042/2019
J PIAGET SISTEMA DE ENS MULTIMIDIA LTDA	FTP-0307	M.TRANS	709.18.2842743	1	26/09/2018	035322/2019
J TRANSPORTE CARGA E DESCARGA LTDA	FAJ-4731	M.TRANS	709.18.2849875	1	26/09/2018	038934/2019
JA2G EMPREENDIMENTOS LTDA ME	FWT-8481	M.TRANS	709.18.2833347	1	20/09/2018	030925/2019
JA2G EMPREENDIMENTOS LTDA ME	FWT-8481	M.TRANS	709.18.2834552	1	20/09/2018	031390/2019
JACI DA SILVA SOUZA	CNT-6007	M.TRANS	709.18.2824277	1	10/09/2018	027007/2019
JACIARA RIBEIRO DA SILVA	HCY-0025	M.TRANS	709.18.2844998	1	26/09/2018	036521/2019
JACIEL JOSE DE OLIVEIRA	DRG-4067	M.TRANS	709.18.2823626	1	10/09/2018	026886/2019
JACIRA DE LIMA	ELT-4962	M.TRANS	709.18.2819423	1	10/09/2018	024374/2019
JACIRA DE SOUSA MORETTI	FMO-7545	M.TRANS	709.18.2841708	1	26/09/2018	034822/2019
JACIRA LONGO	DZV-7720	M.TRANS	709.18.2824706	1	10/09/2018	027242/2019
JACKELINE DUARTE RODRIGUES DE SOUZA	DUL-8325	M.TRANS	709.18.2816474	1	10/09/2018	022945/2019
JACKSON ARAUJO MARCAL	DWS-0387	M.TRANS	709.18.2836967	1	20/09/2018	032758/2019
JACKSON DA COSTA SANTANA	BJB-9665	M.TRANS	709.18.2829911	1	20/09/2018	029316/2019
JACKSON FALCAO DA SILVA	FDQ-5654	M.TRANS	709.18.2830127	1	20/09/2018	029418/2019
JACKSON FRANCHI	CCC-5924	M.TRANS	709.18.2831458	1	20/09/2018	030045/2019
JACKSON FREIRE DE SOUZA	DZM-5772	M.TRANS	709.18.2817699	1	10/09/2018	023549/2019
JACKSON LIMA DO CARMO	FYX-7068	M.TRANS	709.18.2829449	1	20/09/2018	029087/2019
JACKSON NOGUEIRA DE SOUZA	DDK-3595	M.TRANS	709.18.2822345	1	10/09/2018	026025/2019
JACKSON SOUZA DE ARGOLO	FAJ-6676	M.TRANS	709.18.2837404	1	20/09/2018	032996/2019
JACONIAS DA SILVA COSTA	PFN-5319	M.TRANS	709.18.2831146	1	20/09/2018	029891/2019
JACQUELINE DA SILVA	FSS-5668	M.TRANS	709.18.2846739	1	26/09/2018	037307/2019
JACQUELINE DOS SANTOS PEREIRA	DID-0694	M.TRANS	709.18.2844205	1	26/09/2018	036070/2019
JACQUELINE NORBERTO DA SILVA	EIU-9686	M.TRANS	709.18.2832065	1	20/09/2018	030354/2019
JACQUELINE PAES RODRIGUES DOS SANTOS	FFV-8929	M.TRANS	709.18.2843436	1	26/09/2018	035666/2019
JACSON AMORIM DA SILVA	OQI-4064	M.TRANS	709.18.2832304	1	20/09/2018	030489/2019
JACSON DE ARAUJO GUERRA	EQJ-4557	M.TRANS	709.18.2830130	1	20/09/2018	029419/2019
JADER RODRIGUES DE LIMA	EMD-8140	M.TRANS	709.18.2815617	1	10/09/2018	022534/2019
JADER RODRIGUES DE LIMA	EMD-8140	M.TRANS	709.18.2816079	1	10/09/2018	022754/2019
JADER SENA DE SOUZA	EAL-2467	M.TRANS	709.18.2825856	1	12/09/2018	027656/2019
JADIEL SILVA SOUZA	JUB-7540	M.TRANS	709.18.2820587	1	10/09/2018	024957/2019
JADIEL SILVA SOUZA	JUB-7540	M.TRANS	709.18.2820752	1	10/09/2018	025058/2019
JADIEL SILVA SOUZA	JUB-7540	M.TRANS	709.18.2830133	1	20/09/2018	029420/2019
JADSON MARIANO DA SILVA	KFK-9508	M.TRANS	709.18.2831962	1	20/09/2018	030290/2019
JAFALTON APARECIDO SOARES SILVA	AYZ-5421	M.TRANS	709.18.2819718	1	10/09/2018	024511/2019
JAGUAR E LR BRASIL IND E COM DE VEIC LTD	LSZ-7690	M.TRANS	709.18.2837083	1	20/09/2018	032818/2019
JAILSON DA SILVA LEITE	DFO-1252	M.TRANS	709.18.2848594	1	26/09/2018	038255/2019

JAILSON FRUTUOSO	DBZ-6960	M.TRANS	709.18.2820588	1	10/09/2018	024958/2019
JAILSON GAMA DOS SANTOS	EJA-5751	M.TRANS	709.18.2820266	1	10/09/2018	024782/2019
JAILSON SERAFIM MARTINS	PPF-9303	M.TRANS	709.18.2816853	1	10/09/2018	023131/2019
JAILSON SERAFIM MARTINS	PPF-9303	M.TRANS	709.18.2817304	1	10/09/2018	023351/2019
JAILSON TRINDADE DE OLIVEIRA	EHG-5107	M.TRANS	709.18.2816867	1	10/09/2018	023139/2019
JAILSON TRINDADE DE OLIVEIRA	EHG-5107	M.TRANS	709.18.2817788	1	10/09/2018	023589/2019
JAILTON DA SILVA COSTA	CVC-9062	M.TRANS	709.18.2821731	1	10/09/2018	025682/2019
JAIME CORDEIRO DE OLIVEIRA	DGT-3797	M.TRANS	709.18.2840584	1	26/09/2018	034262/2019
JAIME ENEAS RODRIGUES	EGV-3638	M.TRANS	709.18.2830279	1	20/09/2018	029491/2019
JAIME ENEAS RODRIGUES	EGV-3638	M.TRANS	709.18.2847902	1	26/09/2018	037911/2019
JAIME FRANCISCO DOS SANTOS	DAD-6617	M.TRANS	709.18.2819999	1	10/09/2018	024645/2019
JAIME LOURENCO	FYN-0112	M.TRANS	709.18.2826483	1	12/09/2018	027980/2019
JAIME SOARES DE OLIVEIRA	EUA-3964	M.TRANS	709.18.2849469	1	26/09/2018	038715/2019
JAIME SOARES PEREIRA	EYP-5656	M.TRANS	709.18.2837593	1	20/09/2018	033090/2019
JAIR DE OLIVEIRA MORAES	FGI-9440	M.TRANS	709.18.2818895	1	10/09/2018	024109/2019
JAIR DE OLIVEIRA MORAES	FGI-9440	M.TRANS	709.18.2823768	1	10/09/2018	026759/2019
JAIR LUIS DO AMARAL E OUTRA	FYO-0043	M.TRANS	709.18.2835060	1	20/09/2018	031709/2019
JAIR MUNIZ	FJB-7981	M.TRANS	709.18.2840172	1	26/09/2018	034059/2019
JAIR ROMAGNOLI	FDI-0434	M.TRANS	709.18.2828807	1	20/09/2018	028789/2019
JAIRO ANDRADE NASCIMENTO	DNJ-3486	M.TRANS	709.18.2831738	1	20/09/2018	030187/2019
JAIRO CESAR SILVA DE ARAUJO	EGW-4754	M.TRANS	709.18.2836114	1	20/09/2018	032315/2019
JAIRO DE A CASTRO E ANA P DE A CASTRO	PVB-0697	M.TRANS	709.18.2841330	1	26/09/2018	034651/2019
JAIRO DOS SANTOS CAVALCANTI 18277902883	FBR-0739	M.TRANS	709.18.2834308	1	20/09/2018	031305/2019
JAIRO FAUSTINO PIRES	DUJ-5660	M.TRANS	709.18.2817598	1	10/09/2018	023508/2019
JAIRO MACEDO MAIA NETO	FNO-0529	M.TRANS	709.18.2816297	1	10/09/2018	022657/2019
JAIRO ROGERIO ANSELMI	FZJ-1206	M.TRANS	709.18.2844408	1	26/09/2018	036194/2019
JAIRO SANDRO P. MAGALHAES	NLD-7086	M.TRANS	709.18.2817215	1	10/09/2018	023307/2019
JAIRO SILVA SA	EIH-4449	M.TRANS	709.18.2850123	1	26/09/2018	039041/2019
JAIRO TELLES SANTINI	DMK-1935	M.TRANS	709.18.2831622	1	20/09/2018	030128/2019
JAIRON CARVALHO DA SILVA	GZH-6493	M.TRANS	709.18.2844662	1	26/09/2018	036329/2019
JAISON NASCIMENTO CAVALCANTE	EMB-5758	M.TRANS	709.18.2821072	1	10/09/2018	025236/2019
JAISON NASCIMENTO CAVALCANTE	EUX-2174	M.TRANS	709.18.2830012	1	20/09/2018	029365/2019
JAMES CAVALCANTI DE ALBUQUERQUE	HUL-3632	M.TRANS	709.18.2849512	1	26/09/2018	038742/2019
JAMES DA SILVA REIS	CSR-7495	M.TRANS	709.18.2816450	1	10/09/2018	028293/2019
JAMES DE AZEVEDO	BZI-1007	M.TRANS	709.18.2837398	1	20/09/2018	032992/2019
JAMES DEAN NUNES DE ASSUNCAO	CXV-4464	M.TRANS	709.18.2835015	1	20/09/2018	031678/2019
JAMES PIMENTEL DE NOVAES	FFA-8363	M.TRANS	709.18.2848328	1	26/09/2018	038136/2019
JAMIL ABDUL RAKIM ORRA	HIK-0863	M.TRANS	709.18.2815644	1	10/09/2018	022548/2019
JAMIL ABDUL RAKIM ORRA	HIK-0863	M.TRANS	709.18.2820990	1	10/09/2018	025180/2019
JAMIL ABDUL RAKIM ORRA	HIK-0863	M.TRANS	709.18.2821916	1	10/09/2018	025805/2019
JAMIL ABDUL RAKIM ORRA	HIK-0863	M.TRANS	709.18.2834984	1	20/09/2018	031654/2019
JAMIL ABDUL RAKIM ORRA	HIK-0863	M.TRANS	709.18.2835038	1	20/09/2018	031696/2019
JAMIL ABDUL RAKIM ORRA	HIK-0863	M.TRANS	709.18.2835325	1	20/09/2018	031897/2019
JAMIL ABDUL RAKIM ORRA	HIK-0863	M.TRANS	709.18.2850376	1	26/09/2018	039154/2019
JAMIL DE OLIVEIRA SOUZA	CKQ-9320	M.TRANS	709.18.2847101	1	26/09/2018	037509/2019
JAMIL FERREIRA	DOG-9796	M.TRANS	709.18.2816238	1	10/09/2018	022828/2019
JAMIL GUENA RIBEIRO	KWU-8844	M.TRANS	709.18.2850923	1	26/09/2018	039475/2019
JAMIL SANTOS DOS REIS	EEM-4963	M.TRANS	709.18.2849414	1	26/09/2018	038691/2019
JAMILI ANIS ORRA	EDB-9989	M.TRANS	709.18.2828715	1	20/09/2018	028749/2019
JAMILI ANIS ORRA	EDB-9989	M.TRANS	709.18.2843142	1	26/09/2018	035526/2019
JAMILLE NASCIMENTO DA SILVA ROSA	DXD-4744	M.TRANS	709.18.2849960	1	26/09/2018	038965/2019
JAMIR GUIMARAES DA SILVA	DQH-6895	M.TRANS	709.18.2822722	1	10/09/2018	026228/2019
JANAINA APARECIDA DE OLIVEIRA CASTRO	EZA-8277	M.TRANS	709.18.2829182	1	20/09/2018	028970/2019
JANAINA CARMO DA SILVA REIS	CPY-5137	M.TRANS	709.18.2836697	1	20/09/2018	032632/2019
JANAINA CARMO DA SILVA REIS	CPY-5137	M.TRANS	709.18.2850286	1	26/09/2018	039108/2019
JANAINA CASTILLO LEITE	FWI-6764	M.TRANS	709.18.2831184	1	20/09/2018	029910/2019
JANAINA MARTINS DA SILVA	AME-2982	M.TRANS	709.18.2839740	1	26/09/2018	033839/2019
JANAINA MASSARINI ROSA	EIP-4996	M.TRANS	709.18.2835045	1	20/09/2018	031700/2019
JANAINA MASSARINI ROSA	EIP-4996	M.TRANS	709.18.2835049	1	20/09/2018	031701/2019
JANAINA OLIVEIRA SILVA	FIT-2443	M.TRANS	709.18.2838956	1	26/09/2018	033438/2019
JANAINA ROCHA DE ALMEIDA PORTO	DQQ-6345	M.TRANS	709.18.2821524	1	10/09/2018	025539/2019
JANAINA ROSA DOS SANTOS	NCN-4449	M.TRANS	709.18.2836331	1	20/09/2018	032422/2019
JANAINA SANTOS DA SILVA	BVL-7814	M.TRANS	709.18.2815530	1	10/09/2018	022498/2019
JANAINA TEODORO LOPES DO NASCIMENTO	DGV-0419	M.TRANS	709.18.2841353	1	26/09/2018	034667/2019
JANAINA TEODORO LOPES DO NASCIMENTO	DGV-0419	M.TRANS	709.18.2841755	1	26/09/2018	034847/2019
JANDERSON MEDEIROS DE LIMA	NPR-1799	M.TRANS	709.18.2842130	1	26/09/2018	035024/2019
JANDILSON DE OLIVEIRA SANTOS	IHH-7723	M.TRANS	709.18.2825589	1	12/09/2018	027513/2019
JANDIRA APARECIDA DE SOUZA AGRELLO	AYY-0083	M.TRANS	709.18.2850644	1	26/09/2018	039303/2019
JANDIRA ERCILIA DA CONCEICAO PESSOTTO	EFC-1042	M.TRANS	709.18.2825254	1	12/09/2018	027357/2019
JANDIRA ERCILIA DA CONCEICAO PESSOTTO	EFC-1042	M.TRANS	709.18.2825475	1	12/09/2018	027458/2019
JANDIRA ERCILIA DA CONCEICAO PESSOTTO	EFC-1042	M.TRANS	709.18.2830044	1	20/09/2018	029381/2019
JANDIRA FERRAREZ FABRI	EDP-1760	M.TRANS	709.18.2839464	1	26/09/2018	033690/2019
JANDIRA MARCIA RIBEIRO	FKI-1627	M.TRANS	709.18.2842898	1	26/09/2018	035408/2019
JANDIRA MARIA DA SILVA PASCHOAL	DVC-7898	M.TRANS	709.18.2843327	1	26/09/2018	035620/2019
JANE CECILIA PERFI GOMES	FZC-0554	M.TRANS	709.18.2817872	1	10/09/2018	023627/2019
JANE FADER CASTRO DOS SANTOS	EIP-8668	M.TRANS	709.18.2824591	1	10/09/2018	027176/2019
JANE FEITOSA COUTO	DRO-9194	M.TRANS	709.18.2847628	1	26/09/2018	037761/2019
JANE SANTOS CONCEICAO	BOX-5150	M.TRANS	709.18.2823783	1	10/09/2018	026767/2019
JANETE ADALBERTO CORNACCHINI	FBZ-7557	M.TRANS	709.18.2844211	1	26/09/2018	036072/2019
JANETE CUNHA VALADAO	FWE-0442	M.TRANS	709.18.2843140	1	26/09/2018	035525/2019
JANETE DA SILVA COSTA	ERK-1506	M.TRANS	709.18.2850469	1	26/09/2018	039207/2019
JANETE DOS SANTOS	BOD-9604	M.TRANS	709.18.2840800	1	26/09/2018	034376/2019

JANETE GOMES DA SILVA	FKC-6549	M.TRANS	709.18.2818686	1	10/09/2018	024015/2019
JANETE GOMES DA SILVA	DNF-1740	M.TRANS	709.18.2828167	1	20/09/2018	028490/2019
JANETE GOMES DA SILVA	FKC-6549	M.TRANS	709.18.2830321	1	20/09/2018	029512/2019
JANETE SANTANA DE ASSIS PIEDADE	JOX-7132	M.TRANS	709.18.2820749	1	10/09/2018	025056/2019
JANETTE CAPPELLI	ENS-6643	M.TRANS	709.18.2815517	1	10/09/2018	022493/2019
JANICE QUEIROZ ISAIAS	EIA-3675	M.TRANS	709.18.2832363	1	20/09/2018	030521/2019
JANICIO JORGE DA SILVA	CNW-3089	M.TRANS	709.18.2845738	1	26/09/2018	036836/2019
JANICLEIDE MARIA DE OLIVEIRA	DBK-0939	M.TRANS	709.18.2841875	1	26/09/2018	034903/2019
JANILTON SILVA PEREIRA	FNI-1635	M.TRANS	709.18.2839532	1	26/09/2018	033722/2019
JANINE DE FATIMA SILVA	FRL-5641	M.TRANS	709.18.2847312	1	26/09/2018	037614/2019
JANINE MOLERO GIROLDO	OZD-3238	M.TRANS	709.18.2847542	1	26/09/2018	037707/2019
JANIO ALVES DE LIMA	EQO-3315	M.TRANS	709.18.2821421	1	10/09/2018	025470/2019
JANIO KLEITON SILVEIRA DA SILVA	FEW-2283	M.TRANS	709.18.2818915	1	10/09/2018	024123/2019
JANIRA FERNANDES SILVA FIGUEIRA	GGD-8578	M.TRANS	709.18.2820734	1	10/09/2018	025043/2019
JANIRA NIMIA DA SILVA	DMW-7151	M.TRANS	709.18.2831772	1	20/09/2018	030205/2019
JANSEN BARBOSA DA CRUZ	FDY-6702	M.TRANS	709.18.2843407	1	26/09/2018	035654/2019
JAP JANELAS DE ALUMINIO PADRONIZADAS LTDA	FTS-1585	M.TRANS	709.18.2833148	1	20/09/2018	030857/2019
JAQUELINE ALVES OLIVEIRA	GGR-2255	M.TRANS	709.18.2830277	1	20/09/2018	029490/2019
JAQUELINE BARBOSA DE OLIVEIRA	CCJ-7186	M.TRANS	709.18.2839988	1	26/09/2018	033964/2019
JAQUELINE BRITO DOS SANTOS	DMR-7134	M.TRANS	709.18.2828710	1	20/09/2018	028744/2019
JAQUELINE CARDOSO PEREIRA	DFF-8201	M.TRANS	709.18.2844720	1	26/09/2018	036358/2019
JAQUELINE CRISTINA LARANJEIRA BELTRAO	DJN-5786	M.TRANS	709.18.2822528	1	10/09/2018	026123/2019
JAQUELINE CRISTINE FATICHE NASCIMENTO	EYM-2031	M.TRANS	709.18.2816387	1	10/09/2018	022895/2019
JAQUELINE DE JESUS SILVA	GGE-6870	M.TRANS	709.18.2839690	1	26/09/2018	033812/2019
JAQUELINE DE L F FAVORETO	EZR-8565	M.TRANS	709.18.2849632	1	26/09/2018	038809/2019
JAQUELINE DOS SANTOS HONORATO MARGRANDER	EDG-3377	M.TRANS	709.18.2825135	1	12/09/2018	027301/2019
JAQUELINE GARCEZ BUOZI	FCC-4807	M.TRANS	709.18.2818296	1	10/09/2018	023830/2019
JAQUELINE GARCEZ BUOZI	FCC-4807	M.TRANS	709.18.2818685	1	10/09/2018	024014/2019
JAQUELINE KARLA MACHADO	DME-7523	M.TRANS	709.18.2823563	1	10/09/2018	026655/2019
JAQUELINE LACERDA DE OLIVEIRA	EYP-6532	M.TRANS	709.18.2828016	1	20/09/2018	028412/2019
JAQUELINE ONISTO	EDB-4204	M.TRANS	709.18.2817516	1	10/09/2018	023465/2019
JAQUELINE RODRIGUES FERRARINI	306-0651	M.TRANS	709.18.2844550	1	26/09/2018	036275/2019
JAQUELINE SANTOS DA SILVA	CAS-3826	M.TRANS	709.18.2817337	1	10/09/2018	023364/2019
JAQUELINE YONAMINE	GIS-1935	M.TRANS	709.18.2817423	1	10/09/2018	023414/2019
JAQUELINE YONAMINE	GIS-1935	M.TRANS	709.18.2817434	1	10/09/2018	023421/2019
JAQUES JOSE MELO FREIRE DA SILVA	LCA-1943	M.TRANS	709.18.2846990	1	26/09/2018	037440/2019
JAQUICIELE GOMES BARBOSA	BTG-6201	M.TRANS	709.18.2832330	1	20/09/2018	030503/2019
JARBAS DO NASCIMENTO VIEIRA	FKO-9536	M.TRANS	709.18.2830068	1	20/09/2018	029394/2019
JARBAS LUCHESI	CLG-7842	M.TRANS	709.18.2843949	1	26/09/2018	035923/2019
JARBAS SILVA DE ARAUJO	FVR-8066	M.TRANS	709.18.2848848	1	26/09/2018	038374/2019
JARDENIA DIAS AZEVEDO DE SOUZA	DZL-5632	M.TRANS	709.18.2822047	1	10/09/2018	025879/2019
JASCI BRITO DA SILVA	HTN-9812	M.TRANS	709.18.2850660	1	26/09/2018	039315/2019
JB SILVA COMERCIO E TRANSPORTE DE GAS LTDA	EHM-8771	M.TRANS	709.18.2845581	1	26/09/2018	036777/2019
JD SOLUCOES PARA EDIFICACOES LTDA ME	DZM-4123	M.TRANS	709.18.2818591	1	10/09/2018	034968/2019
JEAN CARLOS DA SILVA GEBING	GBL-1340	M.TRANS	709.18.2844112	1	26/09/2018	036019/2019
JEAN CARLOS DATOVO	FWM-6474	M.TRANS	709.18.2824714	1	10/09/2018	027245/2019
JEAN CRISTIAN NICOLAO DE OLIVEIRA	DYW-1415	M.TRANS	709.18.2840878	1	26/09/2018	034414/2019
JEAN PABLO MERIGUE COELHO DIVERSOS ME	FKO-1303	M.TRANS	709.18.2846296	1	26/09/2018	037067/2019
JEAN PAULO RODRIGUES DA SILVA	EFO-3750	M.TRANS	709.18.2841074	1	26/09/2018	034517/2019
JEAN ROCHA DA SILVA VIEIRA DE ALMEIDA	GIA-7169	M.TRANS	709.18.2823387	1	10/09/2018	026568/2019
JEANE NOGUEIRA LOZANO	EDP-8521	M.TRANS	709.18.2821960	1	10/09/2018	025834/2019
JEANE PEREIRA DOS SANTOS	DHW-3994	M.TRANS	709.18.2842860	1	26/09/2018	035389/2019
JEANETE LOPES	DTP-5728	M.TRANS	709.18.2839395	1	26/09/2018	033656/2019
JEFERSON AMORIM RODRIGUES DA SILVA	FKO-6790	M.TRANS	709.18.2816964	1	10/09/2018	023177/2019
JEFERSON AMORIM RODRIGUES DA SILVA	FKO-6790	M.TRANS	709.18.2817104	1	10/09/2018	023242/2019
JEFERSON ANTONIO DE OLIVEIRA	FQD-9302	M.TRANS	709.18.2829705	1	20/09/2018	029204/2019
JEFERSON ANTONIO DE OLIVEIRA	FQD-9302	M.TRANS	709.18.2840379	1	26/09/2018	034151/2019
JEFERSON DA SILVA LOPES	EQS-3395	M.TRANS	709.18.2820051	1	10/09/2018	024669/2019
JEFERSON EDUARDO CERUTI	CXY-6446	M.TRANS	709.18.2843260	1	26/09/2018	035583/2019
JEFERSON FLORENCIO DUARTE	CVE-8182	M.TRANS	709.18.2847914	1	26/09/2018	037918/2019
JEFERSON HUMBERTO DA SILVA	GAN-2406	M.TRANS	709.18.2832117	1	20/09/2018	030385/2019
JEFERSON PELEGATI	EVD-0330	M.TRANS	709.18.2829873	1	20/09/2018	029291/2019
JEFERSON RODRIGUES CANDEO	GGR-1486	M.TRANS	709.18.2847504	1	26/09/2018	037689/2019
JEFF MELO DA SILVA	DZF-7563	M.TRANS	709.18.2832366	1	20/09/2018	030522/2019
JEFFERSON ALBUQUERQUE AQUINO CAVALCANTE	EQQ-9426	M.TRANS	709.18.2824355	1	10/09/2018	027034/2019
JEFFERSON ALENCAR RODRIGUES DA COSTA	BBF-9165	M.TRANS	709.18.2837236	1	20/09/2018	032903/2019
JEFFERSON ANTONIO AZEVEDO	EDP-0540	M.TRANS	709.18.2847967	1	26/09/2018	037953/2019
JEFFERSON CANER	EMU-4541	M.TRANS	709.18.2840498	1	26/09/2018	034212/2019
JEFFERSON CARDOZO CARUSO	LLY-9766	M.TRANS	709.18.2848761	1	26/09/2018	038329/2019
JEFFERSON CAVALCANTE DE FARIA	DUX-5452	M.TRANS	709.18.2849807	1	26/09/2018	038895/2019
JEFFERSON CHASSEREAUX	BGT-1395	M.TRANS	709.18.2841397	1	26/09/2018	034689/2019
JEFFERSON CORREA	EAE-3028	M.TRANS	709.18.2848203	1	26/09/2018	038074/2019
JEFFERSON DA SILVA COSTA	ELF-2804	M.TRANS	709.18.2832428	1	20/09/2018	030553/2019
JEFFERSON DA SILVA COUTINHO	CSB-3604	M.TRANS	709.18.2828471	1	20/09/2018	028632/2019
JEFFERSON DA SILVA VIEIRA	DMP-3232	M.TRANS	709.18.2839048	1	26/09/2018	033483/2019
JEFFERSON DE MELO MILOUCHINE	CPS-6386	M.TRANS	709.18.2847642	1	26/09/2018	037769/2019
JEFFERSON DE OLIVEIRA LIMA	CAL-9883	M.TRANS	709.18.2837263	1	20/09/2018	032917/2019
JEFFERSON DE SOUZA FRANCISCO	EOS-8621	M.TRANS	709.18.2838830	1	26/09/2018	033383/2019
JEFFERSON ESPINDOLA GONZAGA	DAW-6111	M.TRANS	709.18.2829281	1	20/09/2018	029005/2019
JEFFERSON EUGENIO FERREGATO	CXD-2849	M.TRANS	709.18.2847989	1	26/09/2018	037966/2019
JEFFERSON F RODRIGUES TRANSPORTES	ASS-0634	M.TRANS	709.18.2845847	1	26/09/2018	036875/2019
JEFFERSON GARCIA BARRETO	GGD-5473	M.TRANS	709.18.2818532	1	10/09/2018	023940/2019

JEFFERSON HOLBER CAVALHERI	DPW-1416	M.TRANS	709.18.2827704	1	20/09/2018	028254/2019
JEFFERSON LUIZ DOS SANTOS	FDP-1956	M.TRANS	709.18.2830116	1	20/09/2018	029415/2019
JEFFERSON LUIZ DOS SANTOS	FDP-1956	M.TRANS	709.18.2839035	1	26/09/2018	033475/2019
JEFFERSON LUIZ LOURENCO DE LIMA	EAB-3497	M.TRANS	709.18.2847215	1	26/09/2018	037565/2019
JEFFERSON OLIVEIRA DA SILVA	EVP-5309	M.TRANS	709.18.2843732	1	26/09/2018	035813/2019
JEFFERSON PEREIRA	ESS-8198	M.TRANS	709.18.2820537	1	10/09/2018	024934/2019
JEFFERSON ROBERTO BISPO	BOW-8207	M.TRANS	709.18.2825604	1	12/09/2018	027523/2019
JEFFERSON SABINO COPPOLA	EHZ-2351	M.TRANS	709.18.2823199	1	10/09/2018	026459/2019
JEFFERSON VIANA HERNANDES	EZN-1276	M.TRANS	709.18.2828656	1	20/09/2018	028721/2019
JEINNY CHRISTIANE TESKE	QIX-6569	M.TRANS	709.18.2850978	1	26/09/2018	039506/2019
JEISSE CANDIDO DO NASCIMENTO	EPP-7138	M.TRANS	709.18.2826937	1	12/09/2018	028174/2019
JEIVISON MARCOS GOMES DA ROCHA	EUG-8772	M.TRANS	709.18.2837102	1	20/09/2018	032826/2019
JEM TRANSPORTES LTDA	GBX-4541	M.TRANS	709.18.2845824	1	26/09/2018	036869/2019
JENI DE ANDRADE	EBC-5103	M.TRANS	709.18.2819981	1	10/09/2018	024636/2019
JENIFER GONZAGA PEREIRA	EYP-4243	M.TRANS	709.18.2822314	1	10/09/2018	026012/2019
JENIFER GONZAGA PEREIRA	EYP-4243	M.TRANS	709.18.2825576	1	12/09/2018	027508/2019
JENILSON SOARES DA SILVA	IPD-4870	M.TRANS	709.18.2839668	1	26/09/2018	033796/2019
JENNIFER DIOGENES ROSENO SOUSA	FIT-0766	M.TRANS	709.18.2829378	1	20/09/2018	029047/2019
JEOVA DE ANDRADE LEITE	FDO-7530	M.TRANS	709.18.2844945	1	26/09/2018	036486/2019
JEOVA NUNES DE SANTANA	CJX-5775	M.TRANS	709.18.2843865	1	26/09/2018	035881/2019
JEOVALDO DOS SANTOS NASCIMENTO	DLR-4017	M.TRANS	709.18.2825253	1	12/09/2018	027356/2019
JEOVAN SILVA SANTOS	DKN-9849	M.TRANS	709.18.2821971	1	10/09/2018	025841/2019
JEREMIAS DIAS FERNANDES	KXG-5510	M.TRANS	709.18.2822371	1	10/09/2018	026041/2019
JERRI BELO DA SILVA	CGP-7465	M.TRANS	709.18.2825650	1	12/09/2018	027549/2019
JESONILDON DA SILVA SANTOS	CSX-3480	M.TRANS	709.18.2848792	1	26/09/2018	038341/2019
JESSICA ALVES DE MELLO	EEV-2073	M.TRANS	709.18.2835954	1	20/09/2018	032233/2019
JESSICA APARECIDA DA SILVA	HOK-6668	M.TRANS	709.18.2840191	1	26/09/2018	034066/2019
JESSICA APARECIDA DA SILVA BARRETO	CQG-6587	M.TRANS	709.18.2832182	1	20/09/2018	030424/2019
JESSICA APARECIDA DA SILVA BARRETO	CQG-6587	M.TRANS	709.18.2835623	1	20/09/2018	032063/2019
JESSICA APARECIDA RODRIGUES	CIO-3396	M.TRANS	709.18.2849939	1	26/09/2018	038958/2019
JESSICA CAROLINE DE SOUSA	ERP-9984	M.TRANS	709.18.2835401	1	20/09/2018	031940/2019
JESSICA CORREA DINIZ DA SILVA	EAT-2494	M.TRANS	709.18.2827825	1	20/09/2018	028312/2019
JESSICA DA SILVA CAMARA	FHW-5918	M.TRANS	709.18.2844808	1	26/09/2018	036399/2019
JESSICA DE OLIVEIRA INACIO	EPR-4224	M.TRANS	709.18.2850882	1	26/09/2018	039452/2019
JESSICA DE OLIVEIRA LIMA	DIC-7708	M.TRANS	709.18.2821557	1	10/09/2018	025563/2019
JESSICA FERNANDA ISHIMOTO	FPO-7967	M.TRANS	709.18.2830050	1	20/09/2018	029386/2019
JESSICA GUERHARDT SILVA	CRQ-8910	M.TRANS	709.18.2822160	1	10/09/2018	025933/2019
JESSICA JOSE GONCALVES GOMES	FIW-0631	M.TRANS	709.18.2815585	1	10/09/2018	022521/2019
JESSICA MARCANTONIO	DDJ-3009	M.TRANS	709.18.2834770	1	20/09/2018	031511/2019
JESSICA MARCELINO DE OLIVEIRA	FVH-4765	M.TRANS	709.18.2847971	1	26/09/2018	037955/2019
JESSICA MINGORANCIA FERREIRA	EYC-4062	M.TRANS	709.18.2841163	1	26/09/2018	034559/2019
JESSICA OLIVEIRA ALVES DA SILVA	FZO-6570	M.TRANS	709.18.2829157	1	20/09/2018	028956/2019
JESSICA PERES GRECCO	FJZ-9380	M.TRANS	709.18.2830281	1	20/09/2018	029492/2019
JESSICA RODRIGUES VIANA	FFT-6637	M.TRANS	709.18.2838383	1	26/09/2018	033164/2019
JESSICA RODRIGUES VIANA	FFT-6637	M.TRANS	709.18.2838726	1	26/09/2018	033325/2019
JESSICA ROMANINI	FNB-2610	M.TRANS	709.18.2844672	1	26/09/2018	036336/2019
JESSICA SAMARA RUI DE SOUZA DIE	MEX-9145	M.TRANS	709.18.2842461	1	26/09/2018	035181/2019
JESSICA SANTIAGO RUY MENQUI FERRO	EJA-6925	M.TRANS	709.18.2823718	1	10/09/2018	026736/2019
JESSICA SANTOS DE SOUSA	EUC-0432	M.TRANS	709.18.2823991	1	10/09/2018	026869/2019
JESSICA SILVA	CXB-9389	M.TRANS	709.18.2819587	1	10/09/2018	024438/2019
JESSICA XAVIER TORRES	PWY-7784	M.TRANS	709.18.2835467	1	20/09/2018	031982/2019
JESSIKA ALVES BRAGHETTO	EUC-8422	M.TRANS	709.18.2839588	1	26/09/2018	033750/2019
JESSIKA DA SILVA	EPK-3506	M.TRANS	709.18.2818577	1	10/09/2018	023964/2019
JESSYCA NOGUEIRA VIDEIRA	EWQ-6243	M.TRANS	709.18.2842398	1	26/09/2018	035150/2019
JESUANA TEREZINHA FERNANDES	DSP-7267	M.TRANS	709.18.2819887	1	10/09/2018	024591/2019
JESULINO DE FREITAS	DMG-8916	M.TRANS	709.18.2831409	1	20/09/2018	030022/2019
JESULINO DE FREITAS	DMG-8916	M.TRANS	709.18.2844817	1	26/09/2018	036404/2019
JESUS APARECIDO LOBO MORETHSON	DOI-1349	M.TRANS	709.18.2830091	1	20/09/2018	029403/2019
JEZIELE CHAVES MIRANDA	EDA-1725	M.TRANS	709.18.2821726	1	10/09/2018	025678/2019
JF DOS SANTOS SERVICOS ME	FIT-4994	M.TRANS	709.18.2833060	1	20/09/2018	030832/2019
JHONATAN FIRMINO DE SOUSA	EJG-0470	M.TRANS	709.18.2817365	1	10/09/2018	023383/2019
JHONATAN KELVIN MAIA DA SOLEDADE	DFO-9038	M.TRANS	709.18.2830713	1	20/09/2018	029705/2019
JHONNATAN THEODORO	DYF-2856	M.TRANS	709.18.2847254	1	26/09/2018	037580/2019
JHORDAN ALBERTO PADILLA ECHEVERRY	ESJ-9915	M.TRANS	709.18.2820952	1	10/09/2018	025155/2019
JHORDAN ALBERTO PADILLA ECHEVERRY	ESJ-9915	M.TRANS	709.18.2826060	1	12/09/2018	027773/2019
JHORDAN ALBERTO PADILLA ECHEVERRY	ESJ-9915	M.TRANS	709.18.2832585	1	20/09/2018	030640/2019
JHORDAN ALBERTO PADILLA ECHEVERRY	ESJ-9915	M.TRANS	709.18.2844686	1	26/09/2018	036345/2019
JHOSEFER FERREIRA FERNANDES	DTM-3471	M.TRANS	709.18.2827042	1	12/09/2018	028232/2019
JILCARLE DE LARA	GJV-7771	M.TRANS	709.18.2824347	1	10/09/2018	027030/2019
JILVAN JOSE DE SOUSA	DRC-0472	M.TRANS	709.18.2849093	1	26/09/2018	038508/2019
JJ TERRAPLENAGEM E LOCACAO DE MAQ LTDA	HIP-8301	M.TRANS	709.18.2820018	1	10/09/2018	024655/2019
JLK RESTAURANTE LTDA	CKM-8427	M.TRANS	709.18.2832962	1	20/09/2018	030798/2019
JMA AUTOMOVEIS LTDA	AMP-6165	M.TRANS	709.18.2846649	1	26/09/2018	037259/2019
JMG MULTIMARCAS COMERCIO DE VEICULOS EIRELI	FFT-8967	M.TRANS	709.18.2845193	1	26/09/2018	036635/2019
JMS COM E REPRESENTACAO INTERNACIONAL LTDA EPP	FWJ-2821	M.TRANS	709.18.2833170	1	20/09/2018	030865/2019
JOACIL DE MACEDO AZEVEDO	FOR-6408	M.TRANS	709.18.2832492	1	20/09/2018	030588/2019
JOANA D ARC XAVIER DE OLIVEIRA	EYN-4695	M.TRANS	709.18.2839155	1	26/09/2018	033547/2019
JOANA DARC FERREIRA BARBOSA	JUE-2215	M.TRANS	709.18.2821465	1	10/09/2018	025500/2019
JOANA DARC ROSA SALES	FME-2812	M.TRANS	709.18.2821742	1	10/09/2018	025691/2019
JOANA MARIA DA SILVA	PZV-0735	M.TRANS	709.18.2817046	1	10/09/2018	023214/2019
JOANES PRUDENCIO DE FREITAS	CSB-8978	M.TRANS	709.18.2821754	1	10/09/2018	025701/2019
JOANICE PORTO COSTA	GDD-3259	M.TRANS	709.18.2827703	1	20/09/2018	028253/2019

JOAO ABUKATER NETO	HXK-7053	M.TRANS	709.18.2823166	1	10/09/2018	026446/2019
JOAO ABUKATER NETO	HXK-7053	M.TRANS	709.18.2827839	1	20/09/2018	028318/2019
JOAO ABUKATER NETO	HXK-7053	M.TRANS	709.18.2828325	1	20/09/2018	028557/2019
JOAO ABUKATER NETO	HXK-7053	M.TRANS	709.18.2843137	1	26/09/2018	035524/2019
JOAO ADALTON EVANGELISTA SOUZA	FTK-7090	M.TRANS	709.18.2815633	1	10/09/2018	022541/2019
JOAO ADRIEL ORMES RETAMIRO	BBW-0196	M.TRANS	709.18.2831277	1	20/09/2018	029954/2019
JOAO AFONSO HENRIQUE DA SILVA	KZQ-0564	M.TRANS	709.18.2839969	1	26/09/2018	033952/2019
JOAO ALBERTO TADEU CALOTTO	FHY-3002	M.TRANS	709.18.2828241	1	20/09/2018	028519/2019
JOAO ALBERTO VASCONCELOS DE SANTANA JUNIOR	EBZ-1811	M.TRANS	709.18.2836433	1	20/09/2018	032471/2019
JOAO ALEXANDRE GOMES DA SILVA	DID-7667	M.TRANS	709.18.2847917	1	26/09/2018	037921/2019
JOAO AMERICO	BVB-1226	M.TRANS	709.18.2822617	1	10/09/2018	026169/2019
JOAO ANTONIO DE OLIVEIRA	DQZ-8673	M.TRANS	709.18.2822279	1	10/09/2018	025992/2019
JOAO ANTONIO DOS SANTOS	HER-1136	M.TRANS	709.18.2816253	1	10/09/2018	022836/2019
JOAO ARAUJO BALDI	EQV-0918	M.TRANS	709.18.2843752	1	26/09/2018	035823/2019
JOAO ARAUJO DE ANDRADE	HMO-0231	M.TRANS	709.18.2826022	1	12/09/2018	027745/2019
JOAO AUGUSTO SILVA RIBEIRO	EBT-0866	M.TRANS	709.18.2831629	1	20/09/2018	030132/2019
JOAO AVELINO PIRES NETO	CTI-4797	M.TRANS	709.18.2847965	1	26/09/2018	037951/2019
JOAO BAPTISTA GRAVATIN	FZW-3399	M.TRANS	709.18.2816891	1	10/09/2018	023148/2019
JOAO BATISTA DA COSTA	EGG-5575	M.TRANS	709.18.2838505	1	26/09/2018	033219/2019
JOAO BATISTA DE JESUS	DIJ-0746	M.TRANS	709.18.2848890	1	26/09/2018	038400/2019
JOAO BATISTA DE MORAIS	CRH-4784	M.TRANS	709.18.2840801	1	26/09/2018	034377/2019
JOAO BATISTA DE OLIVEIRA	FEK-5269	M.TRANS	709.18.2830659	1	20/09/2018	029684/2019
JOAO BATISTA DE OLIVEIRA	DUP-7022	M.TRANS	709.18.2836867	1	20/09/2018	032703/2019
JOAO BATISTA DE OLIVEIRA	DER-0965	M.TRANS	709.18.2843052	1	26/09/2018	035482/2019
JOAO BATISTA DE OLIVEIRA	EPU-6834	M.TRANS	709.18.2844012	1	26/09/2018	035960/2019
JOAO BATISTA FOLHA	FJP-9169	M.TRANS	709.18.2826773	1	12/09/2018	028085/2019
JOAO BATISTA RODRIGUES	KLE-4868	M.TRANS	709.18.2841190	1	26/09/2018	034574/2019
JOAO BATISTA RODRIGUES	KLE-4868	M.TRANS	709.18.2847554	1	26/09/2018	037713/2019
JOAO BERNARDO DA SILVA	AFG-3722	M.TRANS	709.18.2820347	1	10/09/2018	024827/2019
JOAO BOSCO TEODOSIO	EGO-3594	M.TRANS	709.18.2821110	1	10/09/2018	025262/2019
JOAO BOSCO TEODOSIO	EGO-3594	M.TRANS	709.18.2821196	1	10/09/2018	025316/2019
JOAO BOSCO TEODOSIO	EGO-3594	M.TRANS	709.18.2825918	1	12/09/2018	027678/2019
JOAO BOSCO TEODOSIO	EGO-3594	M.TRANS	709.18.2826109	1	12/09/2018	027809/2019
JOAO BOSCO TEODOSIO	EGO-3594	M.TRANS	709.18.2832381	1	20/09/2018	030528/2019
JOAO C MACIEL DOS SANTOS	EIA-0301	M.TRANS	709.18.2823252	1	10/09/2018	026494/2019
JOAO CABREIRA BENITE	IXF-4268	M.TRANS	709.18.2816054	1	10/09/2018	022742/2019
JOAO CAMBAUVA JUNIOR	DVI-4751	M.TRANS	709.18.2836170	1	20/09/2018	032345/2019
JOAO CARLOS ALVES DUARTE	FFB-8824	M.TRANS	709.18.2842731	1	26/09/2018	035315/2019
JOAO CARLOS DA SILVA	CVE-6487	M.TRANS	709.18.2847968	1	26/09/2018	037954/2019
JOAO CARLOS DA SILVA CAMARGO	GGI-2364	M.TRANS	709.18.2836082	1	20/09/2018	032294/2019
JOAO CARLOS DE SOUZA	MII-2515	M.TRANS	709.18.2819582	1	10/09/2018	024436/2019
JOAO CARLOS FARIAS COSTA	CVA-3253	M.TRANS	709.18.2846994	1	26/09/2018	037442/2019
JOAO CARLOS FAVARO TOMAZ DA SILVA	FHF-9265	M.TRANS	709.18.2817828	1	10/09/2018	023610/2019
JOAO CARLOS FERREIRA BARBOSA	EIA-8516	M.TRANS	709.18.2821416	1	10/09/2018	025465/2019
JOAO CARLOS GARCIA DA SILVA	FLB-4861	M.TRANS	709.18.2818441	1	10/09/2018	023892/2019
JOAO CARLOS MARTINS	EKK-6354	M.TRANS	709.18.2849846	1	26/09/2018	038921/2019
JOAO CARLOS NUNES	DVK-0572	M.TRANS	709.18.2821223	1	10/09/2018	025332/2019
JOAO CARLOS SA	FUA-9835	M.TRANS	709.18.2821879	1	10/09/2018	025777/2019
JOAO CARLOS SANTOS	DYJ-7638	M.TRANS	709.18.2838658	1	26/09/2018	033295/2019
JOAO CARLOS SARAIVA	FJO-1046	M.TRANS	709.18.2822791	1	10/09/2018	026261/2019
JOAO CAVINATO NETO	DHV-0058	M.TRANS	709.18.2843232	1	26/09/2018	035569/2019
JOAO DA MATA DA SILVA	GLM-5749	M.TRANS	709.18.2843827	1	26/09/2018	035858/2019
JOAO DA ROCHA SOUZA	DAD-6761	M.TRANS	709.18.2837166	1	20/09/2018	032866/2019
JOAO DA SILVA	EZR-6439	M.TRANS	709.18.2839977	1	26/09/2018	033957/2019
JOAO DE DEUS ALMEIDA	ERX-0813	M.TRANS	709.18.2846604	1	26/09/2018	037233/2019
JOAO DE DEUS ALVES	DTP-5829	M.TRANS	709.18.2820355	1	10/09/2018	024831/2019
JOAO DE DEUS OLIVEIRA ALBUQUERQUE	DNU-3313	M.TRANS	709.18.2849107	1	26/09/2018	038516/2019
JOAO DE DEUS SOUZA BEZERRA	CXL-6227	M.TRANS	709.18.2837167	1	20/09/2018	032867/2019
JOAO DE OLIVEIRA	FAX-3784	M.TRANS	709.18.2847931	1	26/09/2018	037931/2019
JOAO DOMICIANO NETO	ELB-1011	M.TRANS	709.18.2836632	1	20/09/2018	032594/2019
JOAO DOMINGOS DA COSTA	EXB-8264	M.TRANS	709.18.2818482	1	10/09/2018	023916/2019
JOAO DOMINGUES RIBEIRO	BIV-6712	M.TRANS	709.18.2817490	1	10/09/2018	023449/2019
JOAO DOS SANTOS COSTA	EKR-3817	M.TRANS	709.18.2820251	1	10/09/2018	024772/2019
JOAO EDIVARTON DE SOUSA	GJY-5625	M.TRANS	709.18.2845081	1	26/09/2018	036574/2019
JOAO EDUARDO VICENTE	EJG-0932	M.TRANS	709.18.2846915	1	26/09/2018	037401/2019
JOAO ELIS FERREIRA	DIQ-7123	M.TRANS	709.18.2822127	1	10/09/2018	025915/2019
JOAO EMANUEL DE AQUINO SANTOS	DRQ-9955	M.TRANS	709.18.2840455	1	26/09/2018	034192/2019
JOAO EUDES BARBOSA BRITO	BIA-2085	M.TRANS	709.18.2849245	1	26/09/2018	038593/2019
JOAO FERNANDES DOS SANTOS	BHM-9911	M.TRANS	709.18.2822420	1	10/09/2018	026063/2019
JOAO FERRARI	EMY-9644	M.TRANS	709.18.2815921	1	10/09/2018	022682/2019
JOAO FERREIRA SOBRINHO	BHE-6066	M.TRANS	709.18.2821938	1	10/09/2018	025815/2019
JOAO FRANCISCO DE OLIVEIRA	FIM-1435	M.TRANS	709.18.2819105	1	10/09/2018	024222/2019
JOAO GABRIEL DELFINO DE SOUZA SANTOS	CYQ-0426	M.TRANS	709.18.2844375	1	26/09/2018	036174/2019
JOAO GERALDO DE CARVALHO	FCR-7376	M.TRANS	709.18.2844239	1	26/09/2018	036089/2019
JOAO GILBERTO RELVAS	DTA-4399	M.TRANS	709.18.2825547	1	12/09/2018	027497/2019
JOAO GILBERTO RELVAS	DTA-4399	M.TRANS	709.18.2825548	1	12/09/2018	027498/2019
JOAO GOMES DAMACENO	FTA-4363	M.TRANS	709.18.2835088	1	20/09/2018	031729/2019
JOAO GOMES DOS SANTOS	FRU-1942	M.TRANS	709.18.2820096	1	10/09/2018	024690/2019
JOAO GUILHERME CECILIO RIBEIRO	ENL-0092	M.TRANS	709.18.2849895	1	26/09/2018	038940/2019
JOAO IVAN ARAUJO MESQUITA FILHO	FTK-1792	M.TRANS	709.18.2820123	1	10/09/2018	024703/2019
JOAO JORGE DE SOUZA	FFM-3695	M.TRANS	709.18.2828622	1	20/09/2018	028704/2019
JOAO JOSE DA SILVA	CTJ-8706	M.TRANS	709.18.2849637	1	26/09/2018	038813/2019

JOAO LENINE TRINDADE	GTI-3364	M.TRANS	709.18.2816948	1	10/09/2018	023171/2019
JOAO LEONARDO FOGACA	EQF-6618	M.TRANS	709.18.2828455	1	20/09/2018	028623/2019
JOAO LOLI	EAE-2688	M.TRANS	709.18.2835097	1	20/09/2018	031736/2019
JOAO LOPES BARBOSA	EVE-7753	M.TRANS	709.18.2850139	1	26/09/2018	039046/2019
JOAO LUCIO DE BARROS	FBL-7362	M.TRANS	709.18.2815778	1	10/09/2018	022612/2019
JOAO LUIS DE OLIVEIRA DUTRA	MIZ-1108	M.TRANS	709.18.2824399	1	10/09/2018	027063/2019
JOAO LUIS JUELLI	FIB-5042	M.TRANS	709.18.2822895	1	10/09/2018	026312/2019
JOAO LUIS PERSON TALARICO	EUT-5886	M.TRANS	709.18.2825662	1	12/09/2018	027557/2019
JOAO LUIZ DA SILVA GASPAR	EYP-4225	M.TRANS	709.18.2818059	1	10/09/2018	023710/2019
JOAO LUIZ DOS SANTOS	DFK-7156	M.TRANS	709.18.2824703	1	10/09/2018	027240/2019
JOAO LUIZ FERNANDES	AQR-6201	M.TRANS	709.18.2830986	1	20/09/2018	029836/2019
JOAO MARCELO SIMOES SEGURO	FLS-7228	M.TRANS	709.18.2825962	1	12/09/2018	027709/2019
JOAO MARCELO TAVARES LINS	CCQ-6957	M.TRANS	709.18.2836575	1	20/09/2018	032551/2019
JOAO MARCOS DIAS FAZOLLO	EGS-1031	M.TRANS	709.18.2816568	1	10/09/2018	022997/2019
JOAO MARCOS DIAS FAZOLLO ME	NXY-3389	M.TRANS	709.18.2825722	1	12/09/2018	027590/2019
JOAO MARCOS DIAS FAZOLLO ME	NXZ-0283	M.TRANS	709.18.2832974	1	20/09/2018	030804/2019
JOAO MARCOS DIAS FAZOLLO ME	NXY-3389	M.TRANS	709.18.2833157	1	20/09/2018	030861/2019
JOAO MARCOS MARIN DE ALCANTARA	EXG-7560	M.TRANS	709.18.2842508	1	26/09/2018	035204/2019
JOAO MARCOS SILVESTRE	DPK-3528	M.TRANS	709.18.2837355	1	20/09/2018	032968/2019
JOAO MARIA DE SOUZA LOPES	HDK-1289	M.TRANS	709.18.2844413	1	26/09/2018	036198/2019
JOAO MARIO SARMENTO NEIVA	QBD-1048	M.TRANS	709.18.2842751	1	26/09/2018	035326/2019
JOAO ODILIO DE SOUZA	CFG-3804	M.TRANS	709.18.2820876	1	10/09/2018	025118/2019
JOAO PAULO CAMOLLEZ	ERZ-4393	M.TRANS	709.18.2841618	1	26/09/2018	034785/2019
JOAO PAULO DE SOUZA DANTAS	EDP-1252	M.TRANS	709.18.2815618	1	10/09/2018	022535/2019
JOAO PAULO FERREIRA DOS SANTOS	GEY-7163	M.TRANS	709.18.2816424	1	10/09/2018	022916/2019
JOAO PAULO FERREIRA DOS SANTOS	GEY-7163	M.TRANS	709.18.2816762	1	10/09/2018	023090/2019
JOAO PAULO LEITE DOS SANTOS	CXS-3333	M.TRANS	709.18.2842831	1	26/09/2018	035372/2019
JOAO PAULO MORGADO SILVA	DFE-4274	M.TRANS	709.18.2838841	1	26/09/2018	033389/2019
JOAO PAULO PINHEIRO	GJM-5150	M.TRANS	709.18.2817837	1	10/09/2018	023615/2019
JOAO PEDRO LIRA DA SILVA	GIE-6499	M.TRANS	709.18.2837101	1	20/09/2018	032825/2019
JOAO PEDRO NOGUEIRA ASSUNCAO	CJU-1905	M.TRANS	709.18.2821694	1	10/09/2018	025654/2019
JOAO PEDRO NOGUEIRA ASSUNCAO	CJU-1905	M.TRANS	709.18.2847191	1	26/09/2018	037552/2019
JOAO PESSOA DO NASCIMENTO JUNIOR	ERZ-8330	M.TRANS	709.18.2817787	1	10/09/2018	023588/2019
JOAO PORDEUS JUNIOR	OSF-7672	M.TRANS	709.18.2824408	1	10/09/2018	027068/2019
JOAO PORDEUS JUNIOR	OSF-7672	M.TRANS	709.18.2837021	1	20/09/2018	032780/2019
JOAO ROBERTO DE MELO DA SILVA	EGG-5828	M.TRANS	709.18.2838494	1	26/09/2018	033211/2019
JOAO RODRIGUES DE OLIVEIRA NETO	ERK-7605	M.TRANS	709.18.2826897	1	12/09/2018	028149/2019
JOAO SALES DE ARAUJO	BIH-3582	M.TRANS	709.18.2819955	1	10/09/2018	024622/2019
JOAO SOUZA	DEE-4573	M.TRANS	709.18.2820801	1	10/09/2018	025081/2019
JOAO TEODORI	FWN-3349	M.TRANS	709.18.2831638	1	20/09/2018	030138/2019
JOAO VANE CAVALCANTI REIS	FRN-9529	M.TRANS	709.18.2839565	1	26/09/2018	033739/2019
JOAO VANE CAVALCANTI REIS	FRN-9529	M.TRANS	709.18.2850255	1	26/09/2018	039092/2019
JOAO VENANCIO MANOEL	DHD-9391	M.TRANS	709.18.2845123	1	26/09/2018	036597/2019
JOAO VICTOR CARVALHO JERONIMO	CNT-1366	M.TRANS	709.18.2848790	1	26/09/2018	038340/2019
JOAO VICTOR DE MELLO ARAUJO	GJE-1701	M.TRANS	709.18.2816885	1	10/09/2018	023145/2019
JOAO VICTOR DOS SANTOS LIMA	DNU-2370	M.TRANS	709.18.2821607	1	10/09/2018	025596/2019
JOAO VICTOR RODRIGUES BONITO	ENW-6369	M.TRANS	709.18.2819002	1	10/09/2018	024165/2019
JOAO VICTOR RODRIGUES BONITO	ENW-6369	M.TRANS	709.18.2839724	1	26/09/2018	033829/2019
JOAO VIEIRA DE MENESES	FIT-4125	M.TRANS	709.18.2850079	1	26/09/2018	039019/2019
JOAO VIEIRA FILHO	BOW-2333	M.TRANS	709.18.2841394	1	26/09/2018	034687/2019
JOAO VITALE	DME-9214	M.TRANS	709.18.2820959	1	10/09/2018	025159/2019
JOAO VITOR MELEGARO DANTAS	HAM-2596	M.TRANS	709.18.2822039	1	10/09/2018	025875/2019
JOAO VITOR MELEGARO DANTAS	HAM-2596	M.TRANS	709.18.2850454	1	26/09/2018	039197/2019
JOAO VITOR NASCIMENTO BEZERRA ANUNCIATO	ENA-6054	M.TRANS	709.18.2836119	1	20/09/2018	032318/2019
JOAO VITOR ROSSI	EDX-3038	M.TRANS	709.18.2826896	1	12/09/2018	028148/2019
JOAO XISTO GAMA	EAT-1424	M.TRANS	709.18.2841059	1	26/09/2018	034513/2019
JOAO XISTO GAMA	EAT-1424	M.TRANS	709.18.2841903	1	26/09/2018	034917/2019
JOAQUIM CAITANO DE ANDRADE	FPU-1579	M.TRANS	709.18.2830856	1	20/09/2018	029777/2019
JOAQUIM CARLOS CORREA	EQQ-9735	M.TRANS	709.18.2826064	1	12/09/2018	027776/2019
JOAQUIM DA SILVA FERREIRA	GGC-8657	M.TRANS	709.18.2850053	1	26/09/2018	039007/2019
JOAQUIM FERREIRA NUNES	FLC-8837	M.TRANS	709.18.2849496	1	26/09/2018	038732/2019
JOAQUIM JOSE DE ASSIS	EVE-6195	M.TRANS	709.18.2849068	1	26/09/2018	038496/2019
JOAQUIM LOBATO JUNIOR	ERB-3940	M.TRANS	709.18.2847543	1	26/09/2018	037708/2019
JOAQUIM ROBERTO SILVA CAETANO DE JESUS	EIH-7395	M.TRANS	709.18.2822157	1	10/09/2018	025931/2019
JOAQUIM SERGIO MIGUEL	FKH-4729	M.TRANS	709.18.2828378	1	20/09/2018	028581/2019
JOB GARCIA	FGQ-1813	M.TRANS	709.18.2838832	1	26/09/2018	033385/2019
JOBERT LOBO	EVL-8448	M.TRANS	709.18.2817187	1	10/09/2018	023292/2019
JOCAR ABC TRANSPORTES RODOVIARIO LTDA EPP	FHM-9507	M.TRANS	709.18.2820202	1	10/09/2018	024747/2019
JOCELIO COSTA DOS SANTOS	HDD-8453	M.TRANS	709.18.2819056	1	10/09/2018	024192/2019
JOCIER MONTALVAO	EIP-9928	M.TRANS	709.18.2824065	1	10/09/2018	026907/2019
JOE NEWTON SOUSA DE LIMA	EKX-9225	M.TRANS	709.18.2830873	1	20/09/2018	029786/2019
JOE NEWTON SOUSA DE LIMA	EKX-9225	M.TRANS	709.18.2836124	1	20/09/2018	032321/2019
JOE NEWTON SOUSA DE LIMA	EKX-9225	M.TRANS	709.18.2840970	1	26/09/2018	034469/2019
JOEL APARECIDO MANOEL	EMJ-1410	M.TRANS	709.18.2828613	1	20/09/2018	028700/2019
JOEL DE JESUS PAULO	FJK-3834	M.TRANS	709.18.2837379	1	20/09/2018	032982/2019
JOEL DOS PASSOS E SILVA	ENF-1009	M.TRANS	709.18.2842025	1	26/09/2018	034975/2019
JOEL DOS SANTOS	CHS-4082	M.TRANS	709.18.2830213	1	20/09/2018	029454/2019
JOEL JOAQUIM DE SOUZA	ESN-4192	M.TRANS	709.18.2837594	1	20/09/2018	033091/2019
JOEL MARQUES	EAL-2740	M.TRANS	709.18.2822478	1	10/09/2018	026092/2019
JOEL MARQUES	EAL-2740	M.TRANS	709.18.2841745	1	26/09/2018	034842/2019
JOEL NASCIMENTO DE PAULA	EPR-1257	M.TRANS	709.18.2819729	1	10/09/2018	024518/2019
JOEL OLIVEIRA DA COSTA	DXT-5097	M.TRANS	709.18.2830796	1	20/09/2018	029752/2019

JOEL PIGNATARI	CBI-9936	M.TRANS	709.18.2820303	1	10/09/2018	024798/2019
JOEL PIGNATARI	CBI-9936	M.TRANS	709.18.2820334	1	10/09/2018	024815/2019
JOEL POLA	EUV-6797	M.TRANS	709.18.2836851	1	20/09/2018	032696/2019
JOELITON MACEDO OLIVEIRA	DXV-4935	M.TRANS	709.18.2832647	1	20/09/2018	030681/2019
JOELMA ALVES LOURENCO DA SILVA	HJG-7234	M.TRANS	709.18.2842245	1	26/09/2018	035080/2019
JOELMA ALVES LOURENCO DA SILVA	HJG-7234	M.TRANS	709.18.2843356	1	26/09/2018	035632/2019
JOELMA AZEVEDO GUIMARAES LIMA	APW-8572	M.TRANS	709.18.2829074	1	20/09/2018	028916/2019
JOELMA BARBOSA DO NASCIMENTO RABELO	DDP-4440	M.TRANS	709.18.2821647	1	10/09/2018	025624/2019
JOELMA FERREIRA LIMA DOS SANTOS	GGA-9008	M.TRANS	709.18.2838965	1	26/09/2018	033442/2019
JOELMA MARIA DA SILVA	ORB-5537	M.TRANS	709.18.2829041	1	20/09/2018	028897/2019
JOELMIR DOS SANTOS	FPN-4169	M.TRANS	709.18.2818144	1	10/09/2018	023753/2019
JOELMIR DOS SANTOS BISPO	FGB-4726	M.TRANS	709.18.2835199	1	20/09/2018	031814/2019
JOHN BASSI NUNES	FNL-4286	M.TRANS	709.18.2828200	1	20/09/2018	028498/2019
JOHN JAIRO BOTERO MORALES	EOK-2884	M.TRANS	709.18.2816655	1	10/09/2018	023034/2019
JOHNNY DE LIMA	GXG-6487	M.TRANS	709.18.2839190	1	26/09/2018	033568/2019
JOHNNY DE LIMA	ENI-2211	M.TRANS	709.18.2841527	1	26/09/2018	034740/2019
JOHNNY FRANCISCO DA SILVA	FLO-5095	M.TRANS	709.18.2839972	1	26/09/2018	033954/2019
JOHNNY FRANCISCO DOS SANTOS	CZK-9503	M.TRANS	709.18.2832696	1	20/09/2018	030711/2019
JOHNNY MAIK FERNANDES DIAS	GEI-0870	M.TRANS	709.18.2819356	1	10/09/2018	024347/2019
JOHNSIEL LINS ROCHA BARBOSA ME	FST-1352	M.TRANS	709.18.2846054	1	26/09/2018	036974/2019
JOICE DE OLIVEIRA RAMOS	PAZ-8628	M.TRANS	709.18.2824250	1	10/09/2018	026995/2019
JOICE FLORENCIO BASTOS	ETF-0102	M.TRANS	709.18.2849500	1	26/09/2018	028375/2019
JOICE GOULART	DHO-2527	M.TRANS	709.18.2834700	1	20/09/2018	031460/2019
JOILDA DE AQUINO DE LIMA	DFR-7352	M.TRANS	709.18.2835010	1	20/09/2018	031674/2019
JOILMA OLIVEIRA DA CONCEICAO	EQB-1710	M.TRANS	709.18.2825820	1	12/09/2018	027643/2019
JOILSON SOUZA GOIS	LNJ-9178	M.TRANS	709.18.2839105	1	26/09/2018	033520/2019
JOILSON SOUZA GOIS	LNJ-9178	M.TRANS	709.18.2850363	1	26/09/2018	039146/2019
JONAS BARBOSA DE ALCANTARA	AYQ-3094	M.TRANS	709.18.2828380	1	20/09/2018	028583/2019
JONAS BELEM DE ALMEIDA	COK-5450	M.TRANS	709.18.2832466	1	20/09/2018	030574/2019
JONAS BELEM DE ALMEIDA	COK-5450	M.TRANS	709.18.2842636	1	26/09/2018	035271/2019
JONAS CARMASSIO	FWP-9086	M.TRANS	709.18.2830228	1	20/09/2018	029463/2019
JONAS JOSIMAR ROSSI	EIY-2744	M.TRANS	709.18.2831645	1	20/09/2018	030143/2019
JONAS PACHECO	CJY-1175	M.TRANS	709.18.2827980	1	20/09/2018	028394/2019
JONAS SANTAROSA CAMPOS	DFT-3579	M.TRANS	709.18.2840321	1	26/09/2018	034127/2019
JONAS TADEU ALENCAR COSTA	FOB-2107	M.TRANS	709.18.2850669	1	26/09/2018	039322/2019
JONATA CANDIDO DE CASTRO	ELX-7018	M.TRANS	709.18.2821429	1	10/09/2018	025475/2019
JONATAS FERREIRA DE ALMEIDA	DSI-2056	M.TRANS	709.18.2821896	1	10/09/2018	025790/2019
JONATAS OLIVEIRA DA SILVA	JKP-0066	M.TRANS	709.18.2831237	1	20/09/2018	029933/2019
JONATAS OZORIO DA SILVA	CKM-6932	M.TRANS	709.18.2819773	1	10/09/2018	024537/2019
JONATHA ALCANTARA PINHEIRO	EFU-9844	M.TRANS	709.18.2819094	1	10/09/2018	024214/2019
JONATHA ALCANTARA PINHEIRO	EFU-9844	M.TRANS	709.18.2828283	1	20/09/2018	028540/2019
JONATHAN ALVES DE SOUZA	ATC-9970	M.TRANS	709.18.2835430	1	20/09/2018	031962/2019
JONATHAN ASSUNCAO SILVA	EQN-5184	M.TRANS	709.18.2817762	1	10/09/2018	023576/2019
JONATHAN BRESSANI BELIZARIO	DLN-5095	M.TRANS	709.18.2838350	1	26/09/2018	033149/2019
JONATHAN DA SILVA MEIRA	DDP-9910	M.TRANS	709.18.2848008	1	26/09/2018	037978/2019
JONATHAN DO NASCIMENTO SILVA	ECP-2577	M.TRANS	709.18.2829689	1	20/09/2018	029198/2019
JONATHAN DOS SANTOS ZUMBA	EFY-5313	M.TRANS	709.18.2839953	1	26/09/2018	033943/2019
JONATHAN FERREIRA DA SILVA REIS	EJN-8332	M.TRANS	709.18.2834870	1	20/09/2018	031583/2019
JONATHAN HENRIQUE MARINHO	FNJ-0549	M.TRANS	709.18.2850574	1	26/09/2018	039261/2019
JONATHAN HERBERT DOS SANTOS SANTANA	EHW-6603	M.TRANS	709.18.2844676	1	26/09/2018	036339/2019
JONATHAN MAX KENZE	EFI-0410	M.TRANS	709.18.2820949	1	10/09/2018	025154/2019
JONATHAN MAX KENZE	EFI-0410	M.TRANS	709.18.2820986	1	10/09/2018	025177/2019
JONATHAN MAX KENZE	EFI-0410	M.TRANS	709.18.2821015	1	10/09/2018	025196/2019
JONATHAN MAX KENZE	EFI-0410	M.TRANS	709.18.2821114	1	10/09/2018	025266/2019
JONATHAN MAX KENZE	EFI-0410	M.TRANS	709.18.2821254	1	10/09/2018	025351/2019
JONATHAN MAX KENZE	EFI-0410	M.TRANS	709.18.2821308	1	10/09/2018	025390/2019
JONATHAN MAX KENZE	EFI-0410	M.TRANS	709.18.2832489	1	20/09/2018	030586/2019
JONATHAN MAX KENZE	EFI-0410	M.TRANS	709.18.2844853	1	26/09/2018	036427/2019
JONATHAN MAX KENZE	EFI-0410	M.TRANS	709.18.2845022	1	26/09/2018	036537/2019
JONATHAN NASCIMENTO HUANG	PFO-5128	M.TRANS	709.18.2822383	1	10/09/2018	026048/2019
JONATHAN NASCIMENTO HUANG	PFO-5128	M.TRANS	709.18.2835574	1	20/09/2018	032034/2019
JONATHAN NASCIMENTO HUANG	PFO-5128	M.TRANS	709.18.2843237	1	26/09/2018	035571/2019
JONATHAN NASCIMENTO HUANG	PFO-5128	M.TRANS	709.18.2844120	1	26/09/2018	036023/2019
JONATHAN NASCIMENTO HUANG	PFO-5128	M.TRANS	709.18.2849659	1	26/09/2018	038824/2019
JONATHAN TORRES OLIVEIRA	DFH-0585	M.TRANS	709.18.2843000	1	26/09/2018	035459/2019
JONI RAMOS XAVIER DE SOUZA	DWE-9823	M.TRANS	709.18.2840826	1	26/09/2018	034384/2019
JONICLEI REZENDE DE LIMA 33695839848	EPL-3980	M.TRANS	709.18.2834463	1	20/09/2018	031360/2019
JORDANA DAS GRACAS FORNAZIER	CPO-0560	M.TRANS	709.18.2832218	1	20/09/2018	030440/2019
JORDAO DOS SANTOS	CUA-5735	M.TRANS	709.18.2815584	1	10/09/2018	022520/2019
JORDEENE JUSTINO SILVA ME	FVJ-2774	M.TRANS	709.18.2840515	1	26/09/2018	034220/2019
JORDINEZ JEFERSON RODRIGUEZ	DQH-8937	M.TRANS	709.18.2829886	1	20/09/2018	029298/2019
JORFIO RODRIGUES FERNANDES FILHO	DUX-8367	M.TRANS	709.18.2844477	1	26/09/2018	036234/2019
JORGE ANALFI BIALLI ME	FQJ-2300	M.TRANS	709.18.2846188	1	26/09/2018	037021/2019
JORGE BARBOSA	EVE-8277	M.TRANS	709.18.2850587	1	26/09/2018	039267/2019
JORGE BARRA DE SOUZA	ENS-8950	M.TRANS	709.18.2847255	1	26/09/2018	037581/2019
JORGE DANTAS DOS SANTOS	GHQ-1997	M.TRANS	709.18.2824206	1	10/09/2018	026979/2019
JORGE DONIZETE GOMES DE OLIVEIRA	EIY-4672	M.TRANS	709.18.2817249	1	10/09/2018	023326/2019
JORGE DOS SANTOS DA SILVA	LSV-4583	M.TRANS	709.18.2831977	1	20/09/2018	030301/2019
JORGE FERREIRA DOS ANJOS	DMZ-8254	M.TRANS	709.18.2842909	1	26/09/2018	035413/2019
JORGE FERREIRA MARQUES	EZB-9499	M.TRANS	709.18.2835908	1	20/09/2018	032216/2019
JORGE GONZALES ALARCON	EVG-2546	M.TRANS	709.18.2846521	1	26/09/2018	037199/2019
JORGE HENRIQUE CARDOSO	NKE-3048	M.TRANS	709.18.2820201	1	10/09/2018	024746/2019

JORGE IRA PINTO CAVALCANTI DE ABREU	DVM-7557	M.TRANS	709.18.2842722	1	28/09/2018	035310/2019
JORGE IRIA FERNANDES DA SILVA	EVE-8734	M.TRANS	709.18.2826250	1	12/09/2018	027871/2019
JORGE JEAN SCHUMACKER	KXK-0448	M.TRANS	709.18.2820885	1	10/09/2018	025124/2019
JORGE LUIZ BICUDO	CXV-2634	M.TRANS	709.18.2844575	1	28/09/2018	036289/2019
JORGE LUIZ CAIRES DA PENHA	EXK-8898	M.TRANS	709.18.2816116	1	10/09/2018	022775/2019
JORGE LUIZ DE SOUZA ALVES	DJN-0135	M.TRANS	709.18.2818575	1	10/09/2018	023963/2019
JORGE LUIZ DEMARCHI	FMM-1450	M.TRANS	709.18.2823692	1	10/09/2018	026726/2019
JORGE LUIZ DOS SANTOS PEREIRA	LQM-1619	M.TRANS	709.18.2829618	1	20/09/2018	029168/2019
JORGE LUIZ MILANO MACEDO ME	BFZ-8483	M.TRANS	709.18.2828491	1	20/09/2018	028645/2019
JORGE LUIZ MIRANDA LINO	FQJ-5558	M.TRANS	709.18.2842060	1	26/09/2018	034990/2019
JORGE LUIZ POLETTTO	EBL-0703	M.TRANS	709.18.2843432	1	26/09/2018	035664/2019
JORGE MATSUMORI	SAV-0086	M.TRANS	709.18.2818682	1	10/09/2018	024012/2019
JORGE PAULO DA CONCEICAO	ENF-4423	M.TRANS	709.18.2848888	1	26/09/2018	038398/2019
JORGE PAULO SANTOS DE ALMEIDA	ETS-5137	M.TRANS	709.18.2843461	1	26/09/2018	035679/2019
JORGE PEREIRA DA SILVA	ENL-0987	M.TRANS	709.18.2835703	1	20/09/2018	032111/2019
JORGE PEREIRA DA SILVA	ENL-0987	M.TRANS	709.18.2849656	1	26/09/2018	038821/2019
JORGE ROBERTO DOS SANTOS	AUB-4769	M.TRANS	709.18.2823952	1	10/09/2018	026850/2019
JORGE ROBERTO DOS SANTOS	AUB-4769	M.TRANS	709.18.2836836	1	20/09/2018	032690/2019
JORGE ROBERTO ISABELLA	FVH-7031	M.TRANS	709.18.2822201	1	10/09/2018	025952/2019
JORGE SOUZA LIMA	GGJ-5809	M.TRANS	709.18.2824415	1	10/09/2018	027073/2019
JOSAFAT ROMAO BARBOSA	EFE-8789	M.TRANS	709.18.2828483	1	20/09/2018	028639/2019
JOSAFAT DELFINO DE SOUZA	DWA-5484	M.TRANS	709.18.2846816	1	26/09/2018	037351/2019
JOSE A R JUNIOR	GCO-7890	M.TRANS	709.18.2846529	1	26/09/2018	037205/2019
JOSE ABSON TRIBUTINO AMORIM	HKQ-6639	M.TRANS	709.18.2831797	1	20/09/2018	030212/2019
JOSE ACACIO DE OLIVEIRA	CHC-0318	M.TRANS	709.18.2819828	1	10/09/2018	024563/2019
JOSE ADAILSON FERNANDES DE LIMA 33268795803	CLT-0572	M.TRANS	709.18.2832932	1	20/09/2018	030792/2019
JOSE ADAILSON FERNANDES DE LIMA 33268795803	CLT-0572	M.TRANS	709.18.2833293	1	20/09/2018	030907/2019
JOSE ADAUTO DA SILVA	BXT-8943	M.TRANS	709.18.2842360	1	26/09/2018	035132/2019
JOSE ADELSON DA CONCEICAO SOUZA	PYR-5165	M.TRANS	709.18.2830590	1	20/09/2018	029657/2019
JOSE ADILSON BELARMINO DA SILVA	FHB-3649	M.TRANS	709.18.2825750	1	12/09/2018	027606/2019
JOSE ADOLFO MARQUES	CLH-7725	M.TRANS	709.18.2820280	1	10/09/2018	024787/2019
JOSE AGAMENON MACIEL SILVA	EOY-7445	M.TRANS	709.18.2832071	1	20/09/2018	030359/2019
JOSE AGUINALDO FELIPE DE OLIVEIRA	FSA-9004	M.TRANS	709.18.2832221	1	20/09/2018	030442/2019
JOSE AILTON CIRILO DOS SANTOS	CYM-8960	M.TRANS	709.18.2836874	1	20/09/2018	032706/2019
JOSE AILTON VIEIRA	DUI-4811	M.TRANS	709.18.2824199	1	10/09/2018	026974/2019
JOSE ALBERES FERREIRA JUNIOR	GIR-7749	M.TRANS	709.18.2849052	1	26/09/2018	038486/2019
JOSE ALBERTO DE OLIVEIRA SANTOS	CEZ-0882	M.TRANS	709.18.2834750	1	20/09/2018	031497/2019
JOSE ALBERTO DE OLIVEIRA SANTOS	CEZ-0882	M.TRANS	709.18.2835143	1	20/09/2018	031770/2019
JOSE ALBERTO DE OLIVEIRA SANTOS	CEZ-0882	M.TRANS	709.18.2850899	1	26/09/2018	039461/2019
JOSE ALBERTO GAVIOLLI JUNIOR	FDT-9322	M.TRANS	709.18.2834871	1	20/09/2018	031584/2019
JOSE ALBUQUERQUE CAVALCANTE	EAL-8074	M.TRANS	709.18.2843114	1	26/09/2018	035513/2019
JOSE ALEXANDRE BATISTA	DZF-3114	M.TRANS	709.18.2826975	1	12/09/2018	028196/2019
JOSE ALEXANDRE DE LIMA	DIQ-7234	M.TRANS	709.18.2831567	1	20/09/2018	030100/2019
JOSE ALEXANDRE KLEMP DOS SANTOS	GGQ-5730	M.TRANS	709.18.2832620	1	20/09/2018	030662/2019
JOSE ALEXANDRE NETO	DQJ-5019	M.TRANS	709.18.2818464	1	10/09/2018	023906/2019
JOSE ALVES DE OLIVEIRA	DKF-3474	M.TRANS	709.18.2832690	1	20/09/2018	030707/2019
JOSE AMARAL DE SOUZA	EDB-1353	M.TRANS	709.18.2836177	1	20/09/2018	032348/2019
JOSE AMERICO SANTARELLI	CCF-1512	M.TRANS	709.18.2824755	1	10/09/2018	027266/2019
JOSE AMILTON ROMAO	AWI-9332	M.TRANS	709.18.2821329	1	10/09/2018	025409/2019
JOSE ANTONIO ALVES	EYF-6162	M.TRANS	709.18.2817322	1	10/09/2018	023360/2019
JOSE ANTONIO DA ASCENCAO	KDE-3141	M.TRANS	709.18.2819374	1	10/09/2018	024354/2019
JOSE ANTONIO DE OLIVEIRA	DKF-1074	M.TRANS	709.18.2823651	1	10/09/2018	026701/2019
JOSE ANTONIO FRANCHI	ESV-5201	M.TRANS	709.18.2815647	1	10/09/2018	022551/2019
JOSE ANTONIO FRANCHI	ESV-5201	M.TRANS	709.18.2820845	1	10/09/2018	025104/2019
JOSE ANTONIO GONCALVES REIS	FCN-0279	M.TRANS	709.18.2824070	1	10/09/2018	026910/2019
JOSE ANTONIO MARCELINO	EIP-9029	M.TRANS	709.18.2846806	1	26/09/2018	037346/2019
JOSE ANTONIO PIMENTEL	DYF-3983	M.TRANS	709.18.2825242	1	12/09/2018	027350/2019
JOSE ANTONIO R DE SOUZA	EZV-7918	M.TRANS	709.18.2836839	1	20/09/2018	032691/2019
JOSE ANTONIO ROSA SOARES	EUS-6944	M.TRANS	709.18.2824515	1	10/09/2018	027131/2019
JOSE ANTONIO SANTA ANA VIEIRA	BYZ-3901	M.TRANS	709.18.2839729	1	26/09/2018	033833/2019
JOSE ANTONIO TORTORELLA	BVP-5725	M.TRANS	709.18.2844515	1	26/09/2018	036255/2019
JOSE APARECIDO DA SILVA	EZF-7262	M.TRANS	709.18.2815550	1	10/09/2018	022508/2019
JOSE APARECIDO DE OLIVEIRA	FUP-9304	M.TRANS	709.18.2824074	1	10/09/2018	026913/2019
JOSE APARECIDO DOS SANTOS	DID-2834	M.TRANS	709.18.2820305	1	10/09/2018	024800/2019
JOSE APARECIDO DOS SANTOS	CGO-8490	M.TRANS	709.18.2848611	1	26/09/2018	038265/2019
JOSE ARI BUSCARIOL	BFS-0547	M.TRANS	709.18.2827891	1	20/09/2018	028344/2019
JOSE ARMANDO DE FARIA FILHO	HMI-2949	M.TRANS	709.18.2819208	1	10/09/2018	024273/2019
JOSE ARMANDO DE FARIA FILHO	HMI-2949	M.TRANS	709.18.2838336	1	28/09/2018	033140/2019
JOSE ARNALDO PEREIRA DA SILVA	CZJ-5106	M.TRANS	709.18.2847644	1	26/09/2018	037771/2019
JOSE AUGUSTO DA SILVA	FYD-1387	M.TRANS	709.18.2822394	1	10/09/2018	026054/2019
JOSE AUGUSTO DE OLIVEIRA FILHO	DKP-5299	M.TRANS	709.18.2821800	1	10/09/2018	025730/2019
JOSE AUGUSTO FABRICIO	GEG-5986	M.TRANS	709.18.2824148	1	10/09/2018	026948/2019
JOSE AUGUSTO RAFAEL	FFK-3511	M.TRANS	709.18.2818832	1	10/09/2018	024078/2019
JOSE BALESTIERO FILHO	GJZ-6306	M.TRANS	709.18.2842580	1	26/09/2018	035238/2019
JOSE BARBOSA DA SILVA JUNIOR	CJA-8429	M.TRANS	709.18.2830808	1	20/09/2018	029758/2019
JOSE BARTOLOMEU DE QUEIROZ	GNC-3663	M.TRANS	709.18.2844319	1	26/09/2018	036141/2019
JOSE BATISTA DE MORAIS	FDB-0324	M.TRANS	709.18.2831763	1	20/09/2018	030199/2019
JOSE BENEDITO DE MENEZES	EUB-2594	M.TRANS	709.18.2828609	1	20/09/2018	028698/2019
JOSE BENEDITO VASCONCELOS	CKQ-1399	M.TRANS	709.18.2829169	1	20/09/2018	028965/2019
JOSE BEZERRA DOS SANTOS	EFS-1049	M.TRANS	709.18.2838418	1	26/09/2018	033181/2019
JOSE BISPO PEIXOTO DE JESUS	CJR-4609	M.TRANS	709.18.2830896	1	20/09/2018	029799/2019
JOSE BISPO PEIXOTO DE JESUS	CJR-4609	M.TRANS	709.18.2835041	1	20/09/2018	031698/2019

JOSE BLAS MARTINEZ OTAZO	GJB-6555	M.TRANS	709.18.2840956	1	26/09/2018	034460/2019
JOSE BRITO FILHO	GQN-1325	M.TRANS	709.18.2821423	1	10/09/2018	025472/2019
JOSE CAMILO DE CARVALHO	HJI-5126	M.TRANS	709.18.2834958	1	20/09/2018	031639/2019
JOSE CAMILO PERES SILVA	DXC-9837	M.TRANS	709.18.2843262	1	26/09/2018	035585/2019
JOSE CARDOSO DOS SANTOS	CCM-7673	M.TRANS	709.18.2843518	1	26/09/2018	035706/2019
JOSE CARLOS ALVES	FBZ-8343	M.TRANS	709.18.2846669	1	26/09/2018	037268/2019
JOSE CARLOS ANTERO PUGA	FGH-1673	M.TRANS	709.18.2848687	1	26/09/2018	038294/2019
JOSE CARLOS ARONI	EAE-7826	M.TRANS	709.18.2824184	1	10/09/2018	026965/2019
JOSE CARLOS BARBIERI	GHH-2702	M.TRANS	709.18.2839712	1	26/09/2018	033823/2019
JOSE CARLOS CANUTO SILVA MORAES	DPG-0060	M.TRANS	709.18.2838515	1	26/09/2018	033225/2019
JOSE CARLOS CARDOSO DOS SANTOS	ENL-0538	M.TRANS	709.18.2816296	1	10/09/2018	022856/2019
JOSE CARLOS CARRETERO	ENL-5059	M.TRANS	709.18.2849112	1	26/09/2018	038520/2019
JOSE CARLOS CESTARI	AJS-9419	M.TRANS	709.18.2837181	1	20/09/2018	032874/2019
JOSE CARLOS CESTARI	AJS-9419	M.TRANS	709.18.2837182	1	20/09/2018	032875/2019
JOSE CARLOS DA CRUZ SAMPAIO	DNY-0067	M.TRANS	709.18.2826091	1	12/09/2018	027792/2019
JOSE CARLOS DA CRUZ SAMPAIO	DNY-0067	M.TRANS	709.18.2826391	1	12/09/2018	027941/2019
JOSE CARLOS DA SILVA	DIG-4412	M.TRANS	709.18.2822136	1	10/09/2018	025920/2019
JOSE CARLOS DA SILVA	CZK-1150	M.TRANS	709.18.2822197	1	10/09/2018	025950/2019
JOSE CARLOS DA SILVA	FKG-3857	M.TRANS	709.18.2850562	1	26/09/2018	039256/2019
JOSE CARLOS DE OLIVEIRA	GVF-7918	M.TRANS	709.18.2847966	1	26/09/2018	037952/2019
JOSE CARLOS DE SOUSA	IOJ-0572	M.TRANS	709.18.2850940	1	26/09/2018	039485/2019
JOSE CARLOS DE SOUZA	EPW-0436	M.TRANS	709.18.2848231	1	26/09/2018	038091/2019
JOSE CARLOS DIAS ESTEVAM	DBM-9178	M.TRANS	709.18.2842019	1	26/09/2018	034974/2019
JOSE CARLOS DOS SANTOS	AAV-9524	M.TRANS	709.18.2822830	1	10/09/2018	026281/2019
JOSE CARLOS DOS SANTOS CONCEICAO	DHV-9721	M.TRANS	709.18.2818115	1	10/09/2018	023734/2019
JOSE CARLOS FERREIRA DA SILVA	DNU-3405	M.TRANS	709.18.2836481	1	20/09/2018	032497/2019
JOSE CARLOS FORTI	CRY-1353	M.TRANS	709.18.2830205	1	20/09/2018	029451/2019
JOSE CARLOS FRANCISCO	EUR-3585	M.TRANS	709.18.2818772	1	10/09/2018	024052/2019
JOSE CARLOS FRANCISCO	FEI-8947	M.TRANS	709.18.2850613	1	26/09/2018	039282/2019
JOSE CARLOS FRANCISCO DA SILVA	KFD-0024	M.TRANS	709.18.2836584	1	20/09/2018	032555/2019
JOSE CARLOS FRANCO LEAL	EVD-6155	M.TRANS	709.18.2818526	1	10/09/2018	023938/2019
JOSE CARLOS GONCALVES DA SILVA	CCR-4952	M.TRANS	709.18.2850988	1	26/09/2018	039513/2019
JOSE CARLOS HENRIQUE	OXE-8349	M.TRANS	709.18.2825745	1	12/09/2018	027604/2019
JOSE CARLOS MANZATTO	DHO-8466	M.TRANS	709.18.2839693	1	26/09/2018	033814/2019
JOSE CARLOS MARTINS DA SILVA	GHE-1916	M.TRANS	709.18.2849492	1	26/09/2018	038729/2019
JOSE CARLOS MEDEIROS DIAS	EGU-7403	M.TRANS	709.18.2850320	1	26/09/2018	039126/2019
JOSE CARLOS NABARRO	FGX-9125	M.TRANS	709.18.2850407	1	26/09/2018	039165/2019
JOSE CARLOS PIMENTA	FVD-2954	M.TRANS	709.18.2841530	1	26/09/2018	034741/2019
JOSE CARLOS PINHEIRO	BTU-4731	M.TRANS	709.18.2836525	1	20/09/2018	032523/2019
JOSE CARLOS RODRIGUES	DPS-5735	M.TRANS	709.18.2820833	1	10/09/2018	025098/2019
JOSE CARLOS SILVA	DEL-4920	M.TRANS	709.18.2821580	1	10/09/2018	025577/2019
JOSE CARLOS VASCO GOMES	DQC-6509	M.TRANS	709.18.2842086	1	26/09/2018	035002/2019
JOSE CARLOS VIEIRA SOARES	ENL-6802	M.TRANS	709.18.2816551	1	10/09/2018	022987/2019
JOSE CARLOS ZENARO	EUZ-1334	M.TRANS	709.18.2816592	1	10/09/2018	023005/2019
JOSE CARVALHO	HFN-9744	M.TRANS	709.18.2842796	1	26/09/2018	035350/2019
JOSE CASIMIRO DE CASTRO FILHO	EHW-7713	M.TRANS	709.18.2820590	1	10/09/2018	024959/2019
JOSE CASIMIRO DE MORAIS	DUY-7942	M.TRANS	709.18.2844240	1	26/09/2018	036090/2019
JOSE CASSIANO ANTUNES SIQUEIRA	EKD-4181	M.TRANS	709.18.2839612	1	26/09/2018	033767/2019
JOSE CASTRO DE OLIVEIRA NETO	CBR-0659	M.TRANS	709.18.2841426	1	26/09/2018	034702/2019
JOSE CELIO GOMES	DNS-0480	M.TRANS	709.18.2839864	1	26/09/2018	033896/2019
JOSE CLARINDO DOS SANTOS	DKN-5458	M.TRANS	709.18.2835023	1	20/09/2018	031686/2019
JOSE CLAUDENILDO DE LIMA SILVA	FLY-7348	M.TRANS	709.18.2818636	1	10/09/2018	023992/2019
JOSE CLAUDIO DA SILVA	CHM-9357	M.TRANS	709.18.2817831	1	10/09/2018	023612/2019
JOSE CLAUDIO DE LIMA	EBG-0170	M.TRANS	709.18.2841129	1	26/09/2018	034540/2019
JOSE CLAUDIO DE LIMA	EBG-0170	M.TRANS	709.18.2841722	1	26/09/2018	034832/2019
JOSE CLAUDIO DE LIMA	EBG-0170	M.TRANS	709.18.2847538	1	26/09/2018	037705/2019
JOSE CLAUDIO DE PAULA	CGS-1575	M.TRANS	709.18.2842663	1	26/09/2018	035284/2019
JOSE CLAUDIO GOMES DA SILVA	CMN-9385	M.TRANS	709.18.2826205	1	12/09/2018	027851/2019
JOSE CLAUDIO PAULOS DUARTE	FOS-9000	M.TRANS	709.18.2821116	1	10/09/2018	025268/2019
JOSE CORREIA DE ARAUJO SOBRINHO	EMC-5664	M.TRANS	709.18.2829450	1	20/09/2018	029088/2019
JOSE COSTA DA SILVA NETO	BOJ-0253	M.TRANS	709.18.2844863	1	26/09/2018	036433/2019
JOSE CUBAS	CHT-8763	M.TRANS	709.18.2828962	1	20/09/2018	028859/2019
JOSE DA CONCEICAO PAULINO	FXH-1717	M.TRANS	709.18.2850791	1	26/09/2018	039398/2019
JOSE DA SILVA FERREIRA	EBT-4828	M.TRANS	709.18.2839209	1	26/09/2018	033577/2019
JOSE DA SILVA LUCENA	ELW-1933	M.TRANS	709.18.2828073	1	20/09/2018	028441/2019
JOSE DA SILVA SANTOS	DFE-7834	M.TRANS	709.18.2841400	1	26/09/2018	034691/2019
JOSE DE ARIMATEA OLIVEIRA	EQL-7954	M.TRANS	709.18.2829786	1	20/09/2018	029249/2019
JOSE DE ARIMATEIA DA SILVA	CMI-3814	M.TRANS	709.18.2824424	1	10/09/2018	027076/2019
JOSE DE ARIMATEIA RODRIGUES DE SOUSA	EJS-7167	M.TRANS	709.18.2849444	1	26/09/2018	038706/2019
JOSE DE LIMA RIBEIRO	FRU-2125	M.TRANS	709.18.2850875	1	26/09/2018	039447/2019
JOSE DE OLIVEIRA	AQQ-9925	M.TRANS	709.18.2850878	1	26/09/2018	039449/2019
JOSE DE OLIVEIRA SANTOS	CDA-2486	M.TRANS	709.18.2847536	1	26/09/2018	037704/2019
JOSE DE OLIVEIRA SILVA	DIY-8694	M.TRANS	709.18.2820714	1	10/09/2018	025031/2019
JOSE DE RIBAMAR SANTOS CAMPOS	CGW-3293	M.TRANS	709.18.2841126	1	26/09/2018	034539/2019
JOSE DE SALES	BAC-1751	M.TRANS	709.18.2819354	1	10/09/2018	024345/2019
JOSE DE SOUZA	BYF-3233	M.TRANS	709.18.2847436	1	26/09/2018	037663/2019
JOSE DIAS BARBOSA	GJG-2004	M.TRANS	709.18.2848617	1	26/09/2018	038269/2019
JOSE DIMAS TRANSPORTES ME	CPI-5587	M.TRANS	709.18.2834508	1	20/09/2018	031372/2019
JOSE DIODATO MAIA	EIP-5236	M.TRANS	709.18.2849289	1	26/09/2018	038621/2019
JOSE DIONISIO DA SILVA	HEJ-1698	M.TRANS	709.18.2843675	1	26/09/2018	035788/2019
JOSE DOMAR LIMA DA SILVA	BZI-4139	M.TRANS	709.18.2826960	1	12/09/2018	028186/2019
JOSE DOMINGOS DE MATOS	EIP-9112	M.TRANS	709.18.2830578	1	20/09/2018	029649/2019

JOSE DOMINGOS DE MELLO	HVS-8903	M.TRANS	709.18.2826131	1	12/09/2018	027817/2019
JOSE DONIZETI AROLI	CTI-3232	M.TRANS	709.18.2816578	1	10/09/2018	022999/2019
JOSE DONIZETI DO PRADO	FDS-7907	M.TRANS	709.18.2842782	1	26/09/2018	035343/2019
JOSE DOS SANTOS SILVA	CFY-5174	M.TRANS	709.18.2819324	1	10/09/2018	024332/2019
JOSE EDINARDO FERREIRA FILHO ELETRICA ME	EIP-6031	M.TRANS	709.18.2845802	1	26/09/2018	036862/2019
JOSE EDMAR ARANTES RIBEIRO	DOZ-1457	M.TRANS	709.18.2835007	1	20/09/2018	031671/2019
JOSE EDSON DA SILVA	FGI-2488	M.TRANS	709.18.2816168	1	10/09/2018	022796/2019
JOSE EDSON DE SOUZA	DEX-9231	M.TRANS	709.18.2836528	1	20/09/2018	032525/2019
JOSE EDUARDO BURJATO PEREIRA	EDB-0221	M.TRANS	709.18.2829309	1	20/09/2018	029018/2019
JOSE EDUARDO DA SILVA	FHO-2844	M.TRANS	709.18.2848023	1	26/09/2018	037986/2019
JOSE EDUARDO DELEGA	GIZ-7173	M.TRANS	709.18.2818813	1	10/09/2018	024065/2019
JOSE EDUARDO LOPES DE BARROS	COA-8184	M.TRANS	709.18.2820159	1	10/09/2018	024724/2019
JOSE EDUARDO WIEZEL DOS SANTOS LIMA ME	FKQ-1671	M.TRANS	709.18.2846006	1	26/09/2018	036945/2019
JOSE EMIDIO FERREIRA	EPP-5866	M.TRANS	709.18.2816105	1	10/09/2018	022771/2019
JOSE ERINEUDO FIRMINO MOURA	ORR-4989	M.TRANS	709.18.2821628	1	10/09/2018	025610/2019
JOSE ERIVANIO DA SILVA	FGE-6709	M.TRANS	709.18.2819468	1	10/09/2018	024389/2019
JOSE ERIVANIO DA SILVA	FGE-6709	M.TRANS	709.18.2823661	1	10/09/2018	026707/2019
JOSE ERLEUDO CARVALHO DE SOUZA	AXO-6836	M.TRANS	709.18.2838797	1	26/09/2018	033364/2019
JOSE EURIPEDES DA SILVA	APF-2240	M.TRANS	709.18.2828295	1	20/09/2018	028543/2019
JOSE EVANGELISTA DOS SANTOS	EAE-1670	M.TRANS	709.18.2842634	1	26/09/2018	035269/2019
JOSE FABIANO CALOU	EWL-8416	M.TRANS	709.18.2817103	1	10/09/2018	023241/2019
JOSE FABIANO DOS SANTOS	DLG-1736	M.TRANS	709.18.2846458	1	26/09/2018	037153/2019
JOSE FAGNER DE ASSIS GOMES	FLF-4755	M.TRANS	709.18.2817889	1	10/09/2018	023634/2019
JOSE FERNANDES P DA SILVA	FAF-3946	M.TRANS	709.18.2847520	1	26/09/2018	037697/2019
JOSE FERNANDO DA SILVA CATARINO	DPS-6327	M.TRANS	709.18.2836339	1	20/09/2018	032425/2019
JOSE FERREIRA DA SILVA	PYY-9176	M.TRANS	709.18.2821945	1	10/09/2018	025820/2019
JOSE FERREIRA DA SILVA IRMAO	FPA-6949	M.TRANS	709.18.2832141	1	20/09/2018	030399/2019
JOSE FERREIRA FRANCELINO	PYR-5293	M.TRANS	709.18.2827747	1	20/09/2018	028278/2019
JOSE FERREIRA SILVA	DYV-0384	M.TRANS	709.18.2838414	1	26/09/2018	033178/2019
JOSE FRANCISCO ALVES DE OLIVEIRA	DSX-3544	M.TRANS	709.18.2847682	1	26/09/2018	037787/2019
JOSE FRANCISCO BEZERRA JUNIOR	EFU-3220	M.TRANS	709.18.2845784	1	26/09/2018	036855/2019
JOSE FRANCISCO BORGES	ERK-9728	M.TRANS	709.18.2824057	1	10/09/2018	026902/2019
JOSE FRANCISCO BORGES	ERK-9728	M.TRANS	709.18.2824239	1	10/09/2018	026992/2019
JOSE FRANCISCO CHAGAS DE SOUZA	CNT-2877	M.TRANS	709.18.2847281	1	26/09/2018	037599/2019
JOSE FRANCISCO DA SILVA	FJD-7128	M.TRANS	709.18.2831895	1	20/09/2018	030256/2019
JOSE FRANCISCO DE MORAES	FFJ-3583	M.TRANS	709.18.2838409	1	26/09/2018	033175/2019
JOSE FRANCISCO DOS ANJOS	DOG-6336	M.TRANS	709.18.2828711	1	20/09/2018	028745/2019
JOSE FRANCISCO DOS SANTOS	FNI-1321	M.TRANS	709.18.2817512	1	10/09/2018	023461/2019
JOSE FRANCISCO MENDEZ	FVK-8428	M.TRANS	709.18.2843968	1	26/09/2018	035934/2019
JOSE FRANCISCO NASCIMENTO MORAES	CWH-8847	M.TRANS	709.18.2830533	1	20/09/2018	029626/2019
JOSE FRANCISCO NASCIMENTO MORAES	CWH-8847	M.TRANS	709.18.2830926	1	20/09/2018	029814/2019
JOSE GERALDO	OPS-7793	M.TRANS	709.18.2823112	1	10/09/2018	026419/2019
JOSE GERALDO 06901386877	FRH-8002	M.TRANS	709.18.2848255	1	26/09/2018	038103/2019
JOSE GERALDO DA SILVA	BOB-0685	M.TRANS	709.18.2820204	1	10/09/2018	024748/2019
JOSE GERALDO DOS SANTOS	GUR-0741	M.TRANS	709.18.2831315	1	20/09/2018	029971/2019
JOSE GERALDO DOS SANTOS	GUR-0741	M.TRANS	709.18.2846893	1	26/09/2018	037389/2019
JOSE GERALDO RIBEIRO DUARTE	DWJ-2820	M.TRANS	709.18.2847045	1	26/09/2018	037475/2019
JOSE GINALDO SANTOS SOUZA	EIC-1456	M.TRANS	709.18.2842960	1	26/09/2018	035437/2019
JOSE GLEDSON PINHEIRO DO VALE LANCHONETE ME	GOD-5628	M.TRANS	709.18.2819514	1	10/09/2018	024408/2019
JOSE GLEDSON PINHEIRO DO VALE LANCHONETE ME	DWW-6955	M.TRANS	709.18.2844342	1	26/09/2018	036158/2019
JOSE GODOI	BOO-0403	M.TRANS	709.18.2839438	1	26/09/2018	033679/2019
JOSE GOMES DOS SANTOS JUNIOR	EVM-3621	M.TRANS	709.18.2831687	1	20/09/2018	030161/2019
JOSE GOMES EVARISTO	DWK-7193	M.TRANS	709.18.2829929	1	20/09/2018	029321/2019
JOSE GOMES NETO	DZA-7494	M.TRANS	709.18.2817567	1	10/09/2018	023490/2019
JOSE GONCALVES BILLA FILHO	FFR-4537	M.TRANS	709.18.2826670	1	12/09/2018	028044/2019
JOSE HAMILTON TOMEI DAHER	EGL-1322	M.TRANS	709.18.2825753	1	12/09/2018	027608/2019
JOSE HELTAI SILVEIRA LIMA	DAT-7948	M.TRANS	709.18.2836542	1	20/09/2018	032533/2019
JOSE HENRIQUE IASBECH	FLI-4292	M.TRANS	709.18.2836848	1	20/09/2018	032694/2019
JOSE HONORIO DA SILVA	EBO-9446	M.TRANS	709.18.2826208	1	12/09/2018	027853/2019
JOSE HONORIO DA SILVA	EBO-9446	M.TRANS	709.18.2826217	1	12/09/2018	027858/2019
JOSE HONORIO DA SILVA	EBO-9446	M.TRANS	709.18.2836576	1	20/09/2018	032552/2019
JOSE HONORIO DA SILVA	EBO-9446	M.TRANS	709.18.2849676	1	26/09/2018	038828/2019
JOSE HUMBERTO DA CUNHA	PVA-9720	M.TRANS	709.18.2819172	1	10/09/2018	024255/2019
JOSE INACIO STOCKL	EYT-5588	M.TRANS	709.18.2828863	1	20/09/2018	028819/2019
JOSE ITAMAR SILVA SOARES	EIA-6915	M.TRANS	709.18.2819941	1	10/09/2018	024614/2019
JOSE ITAMAR SILVA SOARES	EIA-6915	M.TRANS	709.18.2836091	1	20/09/2018	032298/2019
JOSE IVAN FREIRES	EPP-8927	M.TRANS	709.18.2835426	1	20/09/2018	031958/2019
JOSE IVAN MARTINS	OCQ-4071	M.TRANS	709.18.2845000	1	26/09/2018	036522/2019
JOSE IVANILDO DA SILVA	FFZ-3665	M.TRANS	709.18.2829888	1	20/09/2018	029299/2019
JOSE J MATOS	FOW-4773	M.TRANS	709.18.2836853	1	20/09/2018	032697/2019
JOSE JADEILDO RODRIGUES DA SILVA	DZD-6035	M.TRANS	709.18.2818313	1	10/09/2018	023839/2019
JOSE JADINILSON FLORENCIO ME	CYI-9407	M.TRANS	709.18.2845981	1	26/09/2018	036931/2019
JOSE JAILTON MORAIS	ETX-5476	M.TRANS	709.18.2817764	1	10/09/2018	023578/2019
JOSE JAIRE LIMA	HLB-0885	M.TRANS	709.18.2844842	1	26/09/2018	036418/2019
JOSE JANUARIO RODRIGUES	CDH-6125	M.TRANS	709.18.2846782	1	26/09/2018	037334/2019
JOSE JEREMIAS DE SOUSA	DRH-6839	M.TRANS	709.18.2825317	1	12/09/2018	027382/2019
JOSE JOSILDO FRANCISCO	DPP-1523	M.TRANS	709.18.2822826	1	10/09/2018	026279/2019
JOSE JOVINO FERREIRA	CMU-6630	M.TRANS	709.18.2821284	1	10/09/2018	025371/2019
JOSE JOVINO FERREIRA	CMU-6630	M.TRANS	709.18.2832656	1	20/09/2018	030687/2019
JOSE LAERCIO OLIVARI	DIB-9402	M.TRANS	709.18.2819871	1	10/09/2018	024582/2019
JOSE LEONARDO TERCENIO PEREIRA SILVA ME	ELK-8590	M.TRANS	709.18.2840896	1	26/09/2018	034427/2019
JOSE LEOPOLDINO DA CUNHA	BFR-1940	M.TRANS	709.18.2817491	1	10/09/2018	023450/2019

JOSE LIMA BEZERRA	CGQ-2237	M.TRANS	709.18.2825326	1	12/09/2018	027387/2019
JOSE LOPES DA SILVA	BSG-3712	M.TRANS	709.18.2849852	1	26/09/2018	038925/2019
JOSE LOPES PINHEIRO	EYX-9931	M.TRANS	709.18.2832299	1	20/09/2018	030485/2019
JOSE LOUIS SENAS DOS SANTOS	EJK-2006	M.TRANS	709.18.2838467	1	26/09/2018	033199/2019
JOSE LUCEILTON PEREIRA DA SILVA	ALC-1749	M.TRANS	709.18.2839726	1	26/09/2018	033831/2019
JOSE LUCIANO DOS REIS	ETS-9825	M.TRANS	709.18.2847495	1	26/09/2018	037686/2019
JOSE LUCIO DE CARVALHO TRANSPORTES ME	IKL-6275	M.TRANS	709.18.2845719	1	26/09/2018	036831/2019
JOSE LUCIO DE FARIAS LIMA	DET-1486	M.TRANS	709.18.2849077	1	26/09/2018	038502/2019
JOSE LUIS B DE SIQUEIRA	PYT-1341	M.TRANS	709.18.2821227	1	10/09/2018	025335/2019
JOSE LUIS B DE SIQUEIRA	PYT-1341	M.TRANS	709.18.2826093	1	12/09/2018	027794/2019
JOSE LUIS DA SILVA	AOG-6000	M.TRANS	709.18.2824519	1	10/09/2018	027133/2019
JOSE LUIS GANIZEV	GBK-4755	M.TRANS	709.18.2817793	1	10/09/2018	023592/2019
JOSE LUIS GARCIA	ANQ-2646	M.TRANS	709.18.2825367	1	12/09/2018	027411/2019
JOSE LUIZ BATISTA	ESN-3616	M.TRANS	709.18.2817060	1	10/09/2018	023219/2019
JOSE LUIZ COELHO	DSM-1403	M.TRANS	709.18.2847145	1	26/09/2018	037526/2019
JOSE LUIZ DA SILVA	OPI-5695	M.TRANS	709.18.2823463	1	10/09/2018	026599/2019
JOSE LUIZ DA SILVA	CSP-9624	M.TRANS	709.18.2836098	1	20/09/2018	032303/2019
JOSE LUIZ DURAN	EHX-5665	M.TRANS	709.18.2820256	1	10/09/2018	024776/2019
JOSE LUIZ FERREIRA JUNIOR	HLR-0703	M.TRANS	709.18.2847788	1	26/09/2018	037845/2019
JOSE LUIZ PEREIRA DE SOUZA	QRS-7377	M.TRANS	709.18.2842278	1	26/09/2018	035098/2019
JOSE LUIZ ROCHA	FCM-0106	M.TRANS	709.18.2832242	1	20/09/2018	030454/2019
JOSE LUIZ ROSEIRO	BOV-7038	M.TRANS	709.18.2821438	1	10/09/2018	025482/2019
JOSE LUIZ SANT ANA FILHO	FYD-1638	M.TRANS	709.18.2839759	1	26/09/2018	033850/2019
JOSE M R DOS REIS ME	EWJ-5823	M.TRANS	709.18.2843791	1	26/09/2018	035840/2019
JOSE MANHEZI	EAJ-4699	M.TRANS	709.18.2844020	1	26/09/2018	035964/2019
JOSE MANOEL DA SILVA	CUC-9417	M.TRANS	709.18.2831152	1	20/09/2018	029894/2019
JOSE MANOEL DE BARROS NETO	DPA-7529	M.TRANS	709.18.2835958	1	20/09/2018	032236/2019
JOSE MANOEL FILHO	DUO-9236	M.TRANS	709.18.2847622	1	26/09/2018	037572/2019
JOSE MARCIO DA SILVA NASCIMENTO	GBV-7794	M.TRANS	709.18.2840156	1	26/09/2018	034051/2019
JOSE MARCIO FERREIRA	EIP-2804	M.TRANS	709.18.2843083	1	26/09/2018	035497/2019
JOSE MARCOS DE MELO	EKY-8465	M.TRANS	709.18.2826701	1	12/09/2018	028055/2019
JOSE MARCULINO SANTOS DA SILVA	EVL-5323	M.TRANS	709.18.2835175	1	20/09/2018	031798/2019
JOSE MARIA BRANCHINI	CRW-7410	M.TRANS	709.18.2821716	1	10/09/2018	025669/2019
JOSE MARIA DA SILVA	EVI-4095	M.TRANS	709.18.2824655	1	10/09/2018	027207/2019
JOSE MARIA DE MIRANDA	AJE-2323	M.TRANS	709.18.2817585	1	10/09/2018	023501/2019
JOSE MARIA GONDIM DE LIMA	EFY-7853	M.TRANS	709.18.2843441	1	26/09/2018	035668/2019
JOSE MARIA LOPES	DHG-5767	M.TRANS	709.18.2821496	1	10/09/2018	025519/2019
JOSE MARIA LOPES	DHG-5767	M.TRANS	709.18.2821572	1	10/09/2018	025572/2019
JOSE MARIA LOPES	DHG-5767	M.TRANS	709.18.2835184	1	20/09/2018	031805/2019
JOSE MARIA LOPES	DHG-5767	M.TRANS	709.18.2842475	1	26/09/2018	035188/2019
JOSE MARTIM JUACIDA	HEE-5512	M.TRANS	709.18.2826771	1	12/09/2018	028083/2019
JOSE MARTINS GONCALVES	BOL-1200	M.TRANS	709.18.2847735	1	26/09/2018	037820/2019
JOSE MATIAS DOS SANTOS	LPG-4145	M.TRANS	709.18.2826982	1	12/09/2018	028202/2019
JOSE MATIOLI GIMENEZ	EJB-0200	M.TRANS	709.18.2837171	1	20/09/2018	032869/2019
JOSE MATOS	ELD-2562	M.TRANS	709.18.2825922	1	12/09/2018	027679/2019
JOSE MAURICIO DA SILVA	JQP-4763	M.TRANS	709.18.2848061	1	26/09/2018	038003/2019
JOSE MAURO BELLINI JUNIOR	OYH-7974	M.TRANS	709.18.2841345	1	26/09/2018	034661/2019
JOSE MAURO COSTA AZEVEDO	OOB-3312	M.TRANS	709.18.2849824	1	26/09/2018	038907/2019
JOSE MAURO RODRIGUES LETA	LRW-9978	M.TRANS	709.18.2843918	1	26/09/2018	035909/2019
JOSE MAX STEINERT DE ALMEIDA	CBD-8773	M.TRANS	709.18.2831934	1	20/09/2018	030273/2019
JOSE MELO E SILVA	EWL-5175	M.TRANS	709.18.2820611	1	10/09/2018	024972/2019
JOSE MENDES PAIVA	EBB-8450	M.TRANS	709.18.2821547	1	10/09/2018	025555/2019
JOSE MESSIAS SOARES DA SILVA	EVC-6004	M.TRANS	709.18.2821038	1	10/09/2018	025210/2019
JOSE MIGUEL DOS REIS	FAP-7478	M.TRANS	709.18.2819355	1	10/09/2018	024346/2019
JOSE MILTON ARAUJO TEIXEIRA	ALG-5980	M.TRANS	709.18.2843889	1	26/09/2018	035894/2019
JOSE MOREIRA	FPX-4506	M.TRANS	709.18.2829510	1	20/09/2018	029118/2019
JOSE NILDO BATISTA DA SILVA	CXT-6479	M.TRANS	709.18.2824290	1	10/09/2018	027011/2019
JOSE NILDO DOS SANTOS	EBG-0193	M.TRANS	709.18.2818179	1	10/09/2018	023774/2019
JOSE NILSON BRAGA DE AMORIM	DAL-5713	M.TRANS	709.18.2823334	1	10/09/2018	026539/2019
JOSE NILSON SANTOS DE JESUS	DNU-4058	M.TRANS	709.18.2816611	1	10/09/2018	023014/2019
JOSE NILTON DA SILVA	DPP-8758	M.TRANS	709.18.2844138	1	26/09/2018	036034/2019
JOSE NILTON FELIX DA SILVA	DZL-2403	M.TRANS	709.18.2837028	1	20/09/2018	032785/2019
JOSE NILTON FERREIRA DA SILVA	EYB-9535	M.TRANS	709.18.2827026	1	12/09/2018	028223/2019
JOSE NILTON GERMANO BESERRA	DCG-1767	M.TRANS	709.18.2843319	1	26/09/2018	035615/2019
JOSE NIUDO PAIS FILHO	BWQ-9868	M.TRANS	709.18.2837132	1	20/09/2018	032845/2019
JOSE OCEAN TEIXEIRA	DMB-2283	M.TRANS	709.18.2831912	1	20/09/2018	030265/2019
JOSE OLIVEIRA DE LIMA	ERK-4985	M.TRANS	709.18.2843065	1	26/09/2018	035489/2019
JOSE ORLEI NUNES DA SILVA	FFL-3738	M.TRANS	709.18.2837026	1	20/09/2018	032784/2019
JOSE OTAVIO DE OLIVEIRA	FDW-5234	M.TRANS	709.18.2816232	1	10/09/2018	022823/2019
JOSE PANCO FRANCISCO DA SILVA SANTANA EPP	NFS-8376	M.TRANS	709.18.2826147	1	12/09/2018	027824/2019
JOSE PASCOAL	DXQ-6806	M.TRANS	709.18.2822335	1	10/09/2018	026020/2019
JOSE PAULINO DOS SANTOS	CYY-0151	M.TRANS	709.18.2843110	1	26/09/2018	035511/2019
JOSE PAULO AMARIO DE JESUS AUTOMOVEIS ME	EIA-2062	M.TRANS	709.18.2822062	1	10/09/2018	025884/2019
JOSE PAULO AMARIO DE JESUS AUTOMOVEIS ME	EIA-2062	M.TRANS	709.18.2822219	1	10/09/2018	025961/2019
JOSE PAULO ANDRADE	IQM-4472	M.TRANS	709.18.2841368	1	26/09/2018	034673/2019
JOSE PAULO DA SILVA	MOI-1674	M.TRANS	709.18.2821724	1	10/09/2018	025676/2019
JOSE PAULO DA SILVA	MOI-1674	M.TRANS	709.18.2834842	1	20/09/2018	031564/2019
JOSE PAULO DA SILVA	MOI-1674	M.TRANS	709.18.2834934	1	20/09/2018	031623/2019
JOSE PAULO DA SILVA	MOI-1674	M.TRANS	709.18.2834996	1	20/09/2018	031661/2019
JOSE PAULO DOS SANTOS JUNIOR	FCD-2509	M.TRANS	709.18.2818068	1	10/09/2018	023716/2019
JOSE PEDRO DOS SANTOS	BOA-0928	M.TRANS	709.18.2838639	1	26/09/2018	033288/2019
JOSE PEDRO DOS SANTOS	BOA-0928	M.TRANS	709.18.2848748	1	26/09/2018	038323/2019

JOSE PEREIRA	GBO-8679	M.TRANS	709.18.2844063	1	26/09/2018	035989/2019
JOSE PEREIRA DA SILVA	HHJ-6447	M.TRANS	709.18.2847188	1	26/09/2018	037551/2019
JOSE PEREIRA NIZA	DSX-9911	M.TRANS	709.18.2846863	1	26/09/2018	037372/2019
JOSE PEREZ RODRIGUES NETO	CRI-1409	M.TRANS	709.18.2820930	1	10/09/2018	025144/2019
JOSE PEREZ RODRIGUES NETO	CRI-1409	M.TRANS	709.18.2844829	1	26/09/2018	036411/2019
JOSE RAFAEL DOS SANTOS DANTAS	DGN-1684	M.TRANS	709.18.2824143	1	10/09/2018	026947/2019
JOSE RAIMUNDO DE BRITO	AZB-2062	M.TRANS	709.18.2820975	1	10/09/2018	025169/2019
JOSE RAIMUNDO DE OLIVEIRA	FMG-4711	M.TRANS	709.18.2842073	1	26/09/2018	034997/2019
JOSE RAIMUNDO DE OLIVIRA	EIA-2913	M.TRANS	709.18.2835797	1	20/09/2018	032152/2019
JOSE RAIMUNDO MATOS SANTOS	ENQ-3847	M.TRANS	709.18.2839260	1	26/09/2018	033601/2019
JOSE RAMIRO XAVIER	DZB-4748	M.TRANS	709.18.2837187	1	20/09/2018	032878/2019
JOSE RAMON DA SILVA MAIA	FYW-3210	M.TRANS	709.18.2828611	1	20/09/2018	028699/2019
JOSE RAMOS SOUSA LIMA	CRY-6771	M.TRANS	709.18.2836074	1	20/09/2018	032291/2019
JOSE RAUL DOS SANTOS	BNO-6669	M.TRANS	709.18.2828842	1	20/09/2018	028808/2019
JOSE REINALDO AZARIAS DA SILVA	ERO-7141	M.TRANS	709.18.2849620	1	26/09/2018	038802/2019
JOSE RENATO DA SILVA	FFN-7297	M.TRANS	709.18.2826772	1	12/09/2018	028084/2019
JOSE RENATO DE JESUS	DNU-3221	M.TRANS	709.18.2829927	1	20/09/2018	029319/2019
JOSE REZENDE DA SILVA	DHH-7069	M.TRANS	709.18.2835680	1	20/09/2018	032098/2019
JOSE REZENDE DA SILVA	DHH-7069	M.TRANS	709.18.2839860	1	26/09/2018	033395/2019
JOSE RIBAMAR DANTAS	FOO-7309	M.TRANS	709.18.2839727	1	26/09/2018	033832/2019
JOSE RIBAMAR DAS GRACAS FEITOSA	FRH-6746	M.TRANS	709.18.2817096	1	10/09/2018	023238/2019
JOSE RICARDO MENDES DA SILVA	DDP-9127	M.TRANS	709.18.2816273	1	10/09/2018	022847/2019
JOSE RICARDO PETRONI	DPL-1305	M.TRANS	709.18.2823633	1	10/09/2018	026691/2019
JOSE RICARDO PETRONI	DPL-1305	M.TRANS	709.18.2849294	1	26/09/2018	038625/2019
JOSE RICARDO SILVA	DWP-4887	M.TRANS	709.18.2834785	1	20/09/2018	031523/2019
JOSE ROBERTO AMBRIZZI	FOX-5404	M.TRANS	709.18.2835386	1	20/09/2018	031933/2019
JOSE ROBERTO BAPTISTA	DUF-9666	M.TRANS	709.18.2839108	1	26/09/2018	033522/2019
JOSE ROBERTO BARROS FONSECA	DRR-5032	M.TRANS	709.18.2835230	1	20/09/2018	031838/2019
JOSE ROBERTO BARROS FONSECA	DRR-5032	M.TRANS	709.18.2846457	1	26/09/2018	037152/2019
JOSE ROBERTO BATISTA JUNIOR	EHW-8091	M.TRANS	709.18.2828550	1	20/09/2018	028667/2019
JOSE ROBERTO BIDOIA	FUY-3349	M.TRANS	709.18.2822713	1	10/09/2018	026223/2019
JOSE ROBERTO CASSIANO PINTO	EXE-4532	M.TRANS	709.18.2824155	1	10/09/2018	026951/2019
JOSE ROBERTO DA COSTA	DAS-6164	M.TRANS	709.18.2840198	1	26/09/2018	034070/2019
JOSE ROBERTO DE OLIVEIRA ARAUJO	FEJ-8384	M.TRANS	709.18.2849977	1	26/09/2018	038972/2019
JOSE ROBERTO DE SIQUEIRA	DSE-9702	M.TRANS	709.18.2835897	1	20/09/2018	032208/2019
JOSE ROBERTO DE SOUZA	BVY-8608	M.TRANS	709.18.2844087	1	26/09/2018	036008/2019
JOSE ROBERTO DOS SANTOS MAIRAO	FFN-5394	M.TRANS	709.18.2824034	1	10/09/2018	026893/2019
JOSE ROBERTO EVARISTO	FFH-1559	M.TRANS	709.18.2839164	1	26/09/2018	033553/2019
JOSE ROBERTO G DE ANDRADE	FVE-0036	M.TRANS	709.18.2818226	1	10/09/2018	023798/2019
JOSE ROBERTO GONCALVES DO NASCIMENTO	DEC-2833	M.TRANS	709.18.2846748	1	26/09/2018	037315/2019
JOSE ROBERTO LISBOA	DIC-2190	M.TRANS	709.18.2827005	1	12/09/2018	028214/2019
JOSE ROBERTO LISBOA	DIC-2190	M.TRANS	709.18.2835760	1	20/09/2018	032132/2019
JOSE ROBERTO LUCARELLI	OKZ-3817	M.TRANS	709.18.2844426	1	26/09/2018	036208/2019
JOSE ROBERTO MENDES DOS SANTOS JUNIOR	BOQ-1057	M.TRANS	709.18.2829383	1	20/09/2018	029052/2019
JOSE ROBERTO MONTEZ	FJI-5072	M.TRANS	709.18.2850254	1	26/09/2018	039091/2019
JOSE ROBERTO PEREIRA DE ANDRADE	FNG-7226	M.TRANS	709.18.2847905	1	26/09/2018	037913/2019
JOSE ROBERTO SPERANDIO	LRK-9958	M.TRANS	709.18.2845057	1	26/09/2018	036558/2019
JOSE ROBERTO SUPLIANO PEREIRA	DOV-4879	M.TRANS	709.18.2841477	1	26/09/2018	034720/2019
JOSE ROBINSON PAIUCA	FTF-1289	M.TRANS	709.18.2836056	1	20/09/2018	032282/2019
JOSE ROBINSON PAIUCA	FTF-1289	M.TRANS	709.18.2836946	1	20/09/2018	032748/2019
JOSE ROCHA	CHX-4552	M.TRANS	709.18.2820923	1	10/09/2018	025139/2019
JOSE ROCHA	CHX-4552	M.TRANS	709.18.2849303	1	26/09/2018	038631/2019
JOSE RODRIGO DE OLIVEIRA ADORNO	FSO-3918	M.TRANS	709.18.2823135	1	10/09/2018	026430/2019
JOSE RODRIGUES	AWU-9787	M.TRANS	709.18.2819858	1	10/09/2018	024578/2019
JOSE RODRIGUES	EWE-2140	M.TRANS	709.18.2848368	1	26/09/2018	038152/2019
JOSE RODRIGUES FILHO	BOO-0606	M.TRANS	709.18.2830260	1	20/09/2018	029479/2019
JOSE RODRIGUES FREITAS MENDES	CSG-3848	M.TRANS	709.18.2820980	1	10/09/2018	025174/2019
JOSE RUBENS BADOLATTO	CXP-5475	M.TRANS	709.18.2820994	1	10/09/2018	025182/2019
JOSE RUBENS CIRIACO	FHF-2367	M.TRANS	709.18.2831258	1	20/09/2018	029946/2019
JOSE SEBASTIAO DE CASTRO FILHO	COQ-3173	M.TRANS	709.18.2839578	1	26/09/2018	033744/2019
JOSE SEBASTIAO DE OLIVEIRA ALVES	CBP-7634	M.TRANS	709.18.2846712	1	26/09/2018	037289/2019
JOSE SERGIO DE MOURA	EIH-6379	M.TRANS	709.18.2825539	1	12/09/2018	027493/2019
JOSE SERVILHA JUNIOR	CVO-9689	M.TRANS	709.18.2836775	1	20/09/2018	032663/2019
JOSE SERVILHA JUNIOR	CVO-9689	M.TRANS	709.18.2850095	1	26/09/2018	039025/2019
JOSE SILVIO NUNES FERNANDES	FHR-5413	M.TRANS	709.18.2819074	1	10/09/2018	024201/2019
JOSE SIMOES DA COSTA	CRG-0691	M.TRANS	709.18.2831565	1	20/09/2018	030098/2019
JOSE SOARES DA SILVA	DZB-0656	M.TRANS	709.18.2827899	1	20/09/2018	028346/2019
JOSE SOARES DE SOUSA	DCW-6086	M.TRANS	709.18.2837289	1	20/09/2018	032930/2019
JOSE SOUSA SAMPAIO	EIE-1116	M.TRANS	709.18.2828639	1	20/09/2018	028711/2019
JOSE SOUZA DOS SANTOS	BVV-6074	M.TRANS	709.18.2821523	1	10/09/2018	025538/2019
JOSE SOUZA DOS SANTOS	DXV-3658	M.TRANS	709.18.2821672	1	10/09/2018	025636/2019
JOSE STEFANELLI TERCITANO	HOF-5241	M.TRANS	709.18.2840928	1	26/09/2018	034444/2019
JOSE SUEROS FERNANDES FILHO	FTG-6238	M.TRANS	709.18.2839279	1	26/09/2018	033611/2019
JOSE TOMAZ DE AQUINO	CSN-3019	M.TRANS	709.18.2826871	1	12/09/2018	028134/2019
JOSE TORRES DE OLIVEIRA	FHB-2074	M.TRANS	709.18.2827945	1	20/09/2018	028373/2019
JOSE TRINDADE DA COSTA	CAS-4933	M.TRANS	709.18.2842378	1	26/09/2018	035139/2019
JOSE UELITON DE OLIVEIRA	EBK-2847	M.TRANS	709.18.2822018	1	10/09/2018	025866/2019
JOSE VALDEDIR DE SOUSA	MXX-2146	M.TRANS	709.18.2840702	1	26/09/2018	034324/2019
JOSE VALDENOR DA SILVA	EVD-1701	M.TRANS	709.18.2840832	1	26/09/2018	034389/2019
JOSE VALDENOR DA SILVA ME	ERX-6162	M.TRANS	709.18.2836187	1	20/09/2018	032353/2019
JOSE VALDENOR DA SILVA ME	ERX-6162	M.TRANS	709.18.2849111	1	26/09/2018	038519/2019
JOSE VALDEVINO CORDEIRO SILVA	COB-6934	M.TRANS	709.18.2824699	1	10/09/2018	027237/2019

JOSE VALDEVINO CORDEIRO SILVA	COB-6934	M.TRANS	709.18.2844885	1	28/09/2018	036448/2019
JOSE VALTER GENERALE	DIO-5202	M.TRANS	709.18.2829834	1	20/09/2018	029268/2019
JOSE VANDERLEI DE ASSIS	FIJ-8430	M.TRANS	709.18.2824136	1	10/09/2018	026942/2019
JOSE VAZ DA COSTA NETO	DNG-8730	M.TRANS	709.18.2849615	1	28/09/2018	038797/2019
JOSE VIEIRA CRISPIM	EPU-6990	M.TRANS	709.18.2847331	1	26/09/2018	037626/2019
JOSE VIEIRA DA SILVA	EXG-5851	M.TRANS	709.18.2832163	1	20/09/2018	030416/2019
JOSE VIEIRA DE MELO	CAJ-5239	M.TRANS	709.18.2820797	1	10/09/2018	025078/2019
JOSE VITOR SANTOS JUNIOR	FFN-0906	M.TRANS	709.18.2819412	1	10/09/2018	024367/2019
JOSE WAGNER GOMES ME	HJN-5759	M.TRANS	709.18.2828498	1	20/09/2018	028648/2019
JOSE WAGNER GOMES ME	CVM-6553	M.TRANS	709.18.2828567	1	20/09/2018	028677/2019
JOSE WAGNER GOMES ME	CVM-6553	M.TRANS	709.18.2840383	1	26/09/2018	034154/2019
JOSE WELLINGTON CARNEIRO	DDM-6904	M.TRANS	709.18.2830005	1	20/09/2018	029361/2019
JOSE WILSON HORACIO DOS SANTOS	FXN-3785	M.TRANS	709.18.2819320	1	10/09/2018	024330/2019
JOSE WILSON LOPES DA SILVA	CRE-1842	M.TRANS	709.18.2819095	1	10/09/2018	024215/2019
JOSE XAVIER	CDF-7363	M.TRANS	709.18.2850682	1	28/09/2018	039330/2019
JOSE XAVIER DE LIMA	OUG-7576	M.TRANS	709.18.2821340	1	10/09/2018	025417/2019
JOSE XAVIER FILHO	CAK-6935	M.TRANS	709.18.2835428	1	20/09/2018	031960/2019
JOSE XAVIER FILHO	CAK-6935	M.TRANS	709.18.2842772	1	26/09/2018	035338/2019
JOSEANA GOMES DA SILVA	CDH-2847	M.TRANS	709.18.2816882	1	10/09/2018	023144/2019
JOSEANE MARIA DE SANTANA	EOP-3828	M.TRANS	709.18.2840850	1	26/09/2018	034397/2019
JOSECLEYSON BRANDAO DE CARVALHO	DPL-3437	M.TRANS	709.18.2834726	1	20/09/2018	031481/2019
JOSEFA ALVES DO NASCIMENTO	GVE-4735	M.TRANS	709.18.2826321	1	12/09/2018	027907/2019
JOSEFA CEZARIO RIBEIRO	DMM-2370	M.TRANS	709.18.2821781	1	10/09/2018	025719/2019
JOSEFA FERREIRA RODRIGUES	DPK-0517	M.TRANS	709.18.2830922	1	20/09/2018	029813/2019
JOSEFA FERREIRA RODRIGUES	DPK-0517	M.TRANS	709.18.2840809	1	26/09/2018	034379/2019
JOSEFA JEANE CABRAL DOS SANTOS	DWK-6701	M.TRANS	709.18.2832324	1	20/09/2018	030499/2019
JOSEFA MARIA MARIANO DA SILVA	EZZ-1054	M.TRANS	709.18.2839490	1	26/09/2018	033704/2019
JOSEFA MARINA DA SILVA	DSH-2592	M.TRANS	709.18.2823832	1	10/09/2018	026796/2019
JOSEFA PEREIRA DOS SANTOS	BIY-1839	M.TRANS	709.18.2820150	1	10/09/2018	024717/2019
JOSEFA RODRIGUES DE TOLEDO	FEX-0762	M.TRANS	709.18.2835232	1	20/09/2018	031839/2019
JOSEFA SILVA DE ALMEIDA	NPD-1922	M.TRANS	709.18.2831183	1	20/09/2018	029909/2019
JOSEFA TEIXEIRA VASCONCELOS AZEVEDO	JFF-9853	M.TRANS	709.18.2846492	1	26/09/2018	037178/2019
JOSEILSON BELARMINO DIAS	FUK-4832	M.TRANS	709.18.2850512	1	26/09/2018	039229/2019
JOSEILSON NUNES DE MELO	DDC-2423	M.TRANS	709.18.2819890	1	10/09/2018	024592/2019
JOSELENE VELOSO DE FARIAS	FHW-0786	M.TRANS	709.18.2850912	1	26/09/2018	039470/2019
JOSELIO PEREIRA DA SILVA	FAC-4876	M.TRANS	709.18.2816764	1	10/09/2018	023092/2019
JOSELITA MARIA BENEDITO	KOA-6684	M.TRANS	709.18.2830857	1	20/09/2018	029778/2019
JOSELITA MARIA BENEDITO	KOA-6684	M.TRANS	709.18.2841027	1	26/09/2018	034498/2019
JOSELITA MARIA BENEDITO	KOA-6684	M.TRANS	709.18.2841153	1	26/09/2018	034551/2019
JOSELITA ROSA FLORENCIO	GFQ-4709	M.TRANS	709.18.2841980	1	28/09/2018	034954/2019
JOSELITO MOREIRA DE SOUZA	FUW-1284	M.TRANS	709.18.2826587	1	12/09/2018	028015/2019
JOSELTON XAVIER DOS SANTOS	CCK-4361	M.TRANS	709.18.2843978	1	26/09/2018	035941/2019
JOSEMAR MORAES DOS SANTOS	EOS-7750	M.TRANS	709.18.2848210	1	26/09/2018	038080/2019
JOSEMAR SILVA DE SANTANA	DMY-2036	M.TRANS	709.18.2847165	1	26/09/2018	037536/2019
JOSEMEIRE DOS SANTOS SILVA	DGA-5368	M.TRANS	709.18.2829974	1	20/09/2018	029347/2019
JOSEMIRO SILVA PINHEIRO ME	EBQ-4953	M.TRANS	709.18.2845327	1	26/09/2018	036692/2019
JOSENETE DOS SANTOS DE OLIVEIRA	FBW-5866	M.TRANS	709.18.2837380	1	20/09/2018	032983/2019
JOSENILDE CRISPIM DA SILVA PEREIRA	DKD-0341	M.TRANS	709.18.2819634	1	10/09/2018	024459/2019
JOSENILDO DA SILVA SANTOS	ESW-8967	M.TRANS	709.18.2832037	1	20/09/2018	030334/2019
JOSENILDO DE SOUZA	OWO-5551	M.TRANS	709.18.2834877	1	20/09/2018	031588/2019
JOSENILDO LOPES DA SILVA	DBS-8761	M.TRANS	709.18.2845085	1	26/09/2018	036577/2019
JOSENILSON ALVES PAULINO	BHE-6826	M.TRANS	709.18.2848205	1	26/09/2018	038076/2019
JOSENILSON SANTOS DA COSTA	CIE-2721	M.TRANS	709.18.2820450	1	10/09/2018	024882/2019
JOSERALDO MORAES DE SOUZA	DSL-8316	M.TRANS	709.18.2818740	1	10/09/2018	024038/2019
JOSERALDO MORAES DE SOUZA	DSL-8316	M.TRANS	709.18.2828553	1	20/09/2018	028669/2019
JOSEVALDO JOSE DA SILVA	EET-3302	M.TRANS	709.18.2844755	1	26/09/2018	036372/2019
JOSEVALDO SEVERINO DA SILVA	EBG-1642	M.TRANS	709.18.2832624	1	20/09/2018	030665/2019
JOSIANE FATIMA QUERINO LIMA	EAF-9786	M.TRANS	709.18.2825809	1	12/09/2018	027635/2019
JOSIANE FATIMA QUERINO LIMA	EAF-9786	M.TRANS	709.18.2850474	1	26/09/2018	039209/2019
JOSIANE MARIA DE ARAUJO COZER	PWM-3150	M.TRANS	709.18.2829219	1	20/09/2018	028983/2019
JOSIANE OTREMBA OLIVEIRA	DQE-1538	M.TRANS	709.18.2846730	1	26/09/2018	037302/2019
JOSIANE PAOLI VITAL	EMP-1057	M.TRANS	709.18.2847204	1	26/09/2018	037560/2019
JOSIAS LEME DA SILVA	EZR-9925	M.TRANS	709.18.2818844	1	10/09/2018	024084/2019
JOSIENE SILVA SANTOS	FMZ-0158	M.TRANS	709.18.2839031	1	26/09/2018	033472/2019
JOSILANDIA MARIA DOS HUMILDES SERRANO	EVB-2558	M.TRANS	709.18.2827847	1	20/09/2018	028321/2019
JOSILENE DE SOUZA MORAIS	BWL-2326	M.TRANS	709.18.2838406	1	26/09/2018	033173/2019
JOSILMA APARECIDA DA SILVA	EIW-6000	M.TRANS	709.18.2842760	1	26/09/2018	035331/2019
JOSIMAR PANTA DOS SANTOS	EIP-6632	M.TRANS	709.18.2830905	1	20/09/2018	029805/2019
JOSIMAR SANTOS SILVA	CCE-4987	M.TRANS	709.18.2844377	1	26/09/2018	036176/2019
JOSIMERE TAVARES DA SILVA ALMEIDA	DFA-8322	M.TRANS	709.18.2850617	1	26/09/2018	039285/2019
JOSINALDO RODRIGUES DE OLIVEIRA	DTC-8700	M.TRANS	709.18.2828757	1	20/09/2018	028764/2019
JOSINALDO RODRIGUES DE OLIVEIRA	DTC-8700	M.TRANS	709.18.2830765	1	20/09/2018	029734/2019
JOSINEIDE DE SOUZA	KRG-3636	M.TRANS	709.18.2841556	1	26/09/2018	034756/2019
JOSIVAL MARTINS DE ANDRADE	EYQ-8364	M.TRANS	709.18.2842250	1	26/09/2018	035083/2019
JOSIVAN DA SILVA ARAUJO	CKF-1874	M.TRANS	709.18.2820631	1	10/09/2018	024982/2019
JOSUE ANTONIO DE OLIVEIRA	EBS-6870	M.TRANS	709.18.2847186	1	26/09/2018	037550/2019
JOSUE EVANGELISTA DA SILVA	ABX-1137	M.TRANS	709.18.2826090	1	12/09/2018	027791/2019
JOSUE JOSE FURTADO	FGF-7470	M.TRANS	709.18.2826165	1	12/09/2018	027832/2019
JOSUE JOSE PEREIRA	AWK-2941	M.TRANS	709.18.2821172	1	10/09/2018	025300/2019
JOSUE MIARI	EAL-3464	M.TRANS	709.18.2827804	1	20/09/2018	028301/2019
JOSUE MIRON	ENF-4596	M.TRANS	709.18.2848014	1	26/09/2018	037980/2019
JOSUE ROMERO	DFX-8420	M.TRANS	709.18.2843986	1	26/09/2018	035947/2019

JOSUEL BATISTA BONIFACIO JUNIOR	DJE-6535	M.TRANS	709.18.2826904	1	12/09/2018	028154/2019
JOVAN NEVES DE OLIVEIRA	EHW-7536	M.TRANS	709.18.2848619	1	26/09/2018	038271/2019
JOVANI MARCIO DA SILVEIRA	OMA-6721	M.TRANS	709.18.2831697	1	20/09/2018	030166/2019
JOY JOSE DE OLIVEIRA LEITE	EFQ-7229	M.TRANS	709.18.2843678	1	26/09/2018	035790/2019
JOYCE CAROLINE DE SOUZA	EPP-3919	M.TRANS	709.18.2821688	1	10/09/2018	025648/2019
JOYCE CAROLINE DE SOUZA	EPP-3919	M.TRANS	709.18.2830413	1	20/09/2018	029559/2019
JOYCE DIOGENES SOUSA	EKV-8976	M.TRANS	709.18.2834952	1	20/09/2018	031635/2019
JOYCE MOREIRA DELFINO	ELJ-2443	M.TRANS	709.18.2828667	1	20/09/2018	028725/2019
JOYCE TEIXEIRA DOS SANTOS	FTZ-2966	M.TRANS	709.18.2836168	1	20/09/2018	032344/2019
JP COMERCIO DE PNEUS E SERVICOS LTDA EPP	FBZ-6344	M.TRANS	709.18.2845028	1	26/09/2018	036542/2019
JP OLIVEIRA CIA TRANSPORTES LTDA EPP	EPU-6336	M.TRANS	709.18.2834185	1	20/09/2018	031247/2019
JR AUTO CENTER SOUND COMERCIO AUTOMOTIVO	DNI-4134	M.TRANS	709.18.2833706	1	20/09/2018	031045/2019
JR ESCOLTA E TRANSPORTES LTDA ME	GJR-7070	M.TRANS	709.18.2834172	1	20/09/2018	031244/2019
JSL LOC DE MAQ E VEIC PESADOS LT	PUB-3351	M.TRANS	709.18.2819680	1	10/09/2018	024489/2019
JTD MARTINS TRANSPORTES LTDA ME	BWB-1026	M.TRANS	709.18.2847026	1	26/09/2018	037462/2019
JUAN B LINARES	DQN-2575	M.TRANS	709.18.2826912	1	12/09/2018	028160/2019
JUAN CARLOS ALVES	DLR-1345	M.TRANS	709.18.2826922	1	12/09/2018	028166/2019
JUAN GABRIEL MOREIRA MARTINS	DWU-9632	M.TRANS	709.18.2825955	1	12/09/2018	027704/2019
JUARES RIBEIRO DA SILVA	DMW-0521	M.TRANS	709.18.2843054	1	26/09/2018	035484/2019
JUAREZ BARBOSA DE SOUSA	CAW-8549	M.TRANS	709.18.2842728	1	26/09/2018	035313/2019
JUAREZ FELIX DA COSTA	EGG-2517	M.TRANS	709.18.2836818	1	20/09/2018	032682/2019
JUBEL MARCOS DA SILVA	CKM-6065	M.TRANS	709.18.2825495	1	12/09/2018	027472/2019
JUCELAINA ALVES DE OLIVEIRA CESSSEL	DXV-3240	M.TRANS	709.18.2847618	1	26/09/2018	037754/2019
JUCELINO LEAO DA SILVA	CJL-8775	M.TRANS	709.18.2837298	1	20/09/2018	032934/2019
JUCELINO MARTINS GURUTUBA	DDB-5873	M.TRANS	709.18.2844067	1	26/09/2018	035993/2019
JUCIE RAFAEL DE ASSIS CANDIDO	HMT-1990	M.TRANS	709.18.2841849	1	26/09/2018	034892/2019
JUCIENE MESQUITA MELO	DSY-7605	M.TRANS	709.18.2850760	1	26/09/2018	039383/2019
JUCIEDES ALVES DA SILVA	EZR-5910	M.TRANS	709.18.2837326	1	20/09/2018	032952/2019
JUCILEIA GONCALVES DA SILVA	HKT-5048	M.TRANS	709.18.2849684	1	26/09/2018	038834/2019
JUCILEIDE SANTOS JARDIM	EZR-2408	M.TRANS	709.18.2838896	1	26/09/2018	033413/2019
JUCILENE NUNES DIAS	DIN-3729	M.TRANS	709.18.2822463	1	10/09/2018	026083/2019
JUCILENE NUNES DIAS	DIN-3729	M.TRANS	709.18.2825404	1	12/09/2018	027429/2019
JUCINEIDE MARIA DE OLIVEIRA FREITAS	JFP-7536	M.TRANS	709.18.2830849	1	20/09/2018	029775/2019
JUDITE APARECIDA DOS SANTOS	FKN-9071	M.TRANS	709.18.2817115	1	10/09/2018	023248/2019
JUDITE DE GODOI PINTO	DQC-8835	M.TRANS	709.18.2829952	1	20/09/2018	029334/2019
JUDIVAL MARCELINO DE ARAUJO	FHC-9055	M.TRANS	709.18.2828728	1	20/09/2018	028753/2019
JUDIVAN ALVES DE OLIVEIRA	DIA-0664	M.TRANS	709.18.2820630	1	10/09/2018	024981/2019
JULIA BENINI KOHLER	FWJ-0662	M.TRANS	709.18.2834892	1	20/09/2018	031598/2019
JULIA ELENA CORREA	GJP-5481	M.TRANS	709.18.2844980	1	26/09/2018	036509/2019
JULIA ENNES RAPOSO	OON-0508	M.TRANS	709.18.2821292	1	10/09/2018	025375/2019
JULIA GABRIELA DA SILVA	BBV-0314	M.TRANS	709.18.2845010	1	26/09/2018	036528/2019
JULIA REGINA MARTINS DA SILVA	DGI-8964	M.TRANS	709.18.2829568	1	20/09/2018	029141/2019
JULIA SIZUKO SHIBATA	EMP-3942	M.TRANS	709.18.2839062	1	26/09/2018	033492/2019
JULIA VIDAL MAGALHAES	ENY-0304	M.TRANS	709.18.2831758	1	20/09/2018	030196/2019
JULIAN CANDIDO DE ALMEIDA	FDX-3134	M.TRANS	709.18.2822928	1	10/09/2018	026330/2019
JULIANA ANDREOTTI RABECCA	DIV-4403	M.TRANS	709.18.2842232	1	26/09/2018	035071/2019
JULIANA APARECIDA DE PAULA	CWX-3109	M.TRANS	709.18.2834672	1	20/09/2018	031444/2019
JULIANA APARECIDA DE PAULA	CWX-3109	M.TRANS	709.18.2835032	1	20/09/2018	031692/2019
JULIANA ARAUJO DA SILVA	ELX-7107	M.TRANS	709.18.2843762	1	26/09/2018	035828/2019
JULIANA BAGGINI PAES	FGL-1621	M.TRANS	709.18.2839617	1	26/09/2018	033770/2019
JULIANA BERGAMASCO	FFC-3725	M.TRANS	709.18.2828063	1	20/09/2018	028437/2019
JULIANA CAVALCANTE VANZELE	DUP-7923	M.TRANS	709.18.2822098	1	10/09/2018	025903/2019
JULIANA CLEMENTE MARTINS	FLR-0937	M.TRANS	709.18.2828421	1	20/09/2018	028608/2019
JULIANA CRISTINA DE MELO	DWM-9460	M.TRANS	709.18.2830301	1	20/09/2018	029503/2019
JULIANA DA SILVA	FDW-2433	M.TRANS	709.18.2831429	1	20/09/2018	030032/2019
JULIANA DA SILVA MARQUES	DON-5751	M.TRANS	709.18.2831931	1	20/09/2018	030272/2019
JULIANA DA SILVA ORNELAS	CIP-7652	M.TRANS	709.18.2831210	1	20/09/2018	029919/2019
JULIANA DANTAS LEONARDO	DAK-6905	M.TRANS	709.18.2836554	1	20/09/2018	032540/2019
JULIANA DE ALMEIDA ROBERTO	EUP-1464	M.TRANS	709.18.2822640	1	10/09/2018	026181/2019
JULIANA DE ARMANI E SARTI	FKX-6585	M.TRANS	709.18.2822393	1	10/09/2018	026053/2019
JULIANA DE FATIMA SANTOS	EGS-8012	M.TRANS	709.18.2840619	1	26/09/2018	034279/2019
JULIANA DE JESUS SILVA	DWE-8995	M.TRANS	709.18.2840922	1	26/09/2018	034439/2019
JULIANA DE OLIVEIRA CUNHA	EAF-6998	M.TRANS	709.18.2835248	1	20/09/2018	031846/2019
JULIANA DE SOUZA JESUS	FSG-5327	M.TRANS	709.18.2849507	1	26/09/2018	038739/2019
JULIANA DEISE LIMA DOS SANTOS	EQN-4491	M.TRANS	709.18.2835383	1	20/09/2018	031931/2019
JULIANA DEISE LIMA DOS SANTOS	EQN-4491	M.TRANS	709.18.2849532	1	26/09/2018	038751/2019
JULIANA DELGADO LALLI	FHQ-8028	M.TRANS	709.18.2820245	1	10/09/2018	024769/2019
JULIANA DELGADO LALLI	FHQ-8028	M.TRANS	709.18.2835353	1	20/09/2018	031913/2019
JULIANA FULADOR GONCALES	FEU-2834	M.TRANS	709.18.2843363	1	26/09/2018	035635/2019
JULIANA GOMES DA SILVA	FJK-4181	M.TRANS	709.18.2824747	1	10/09/2018	027261/2019
JULIANA GOMES DE MEDEIROS	JKH-4076	M.TRANS	709.18.2817006	1	10/09/2018	023195/2019
JULIANA HELENA PEIXOTO	GFY-0476	M.TRANS	709.18.2822688	1	10/09/2018	026209/2019
JULIANA MAIA CATALANI DOS SANTOS	DRS-2318	M.TRANS	709.18.2846823	1	26/09/2018	037355/2019
JULIANA MARIA ASSUMPÇÃO	DMZ-5380	M.TRANS	709.18.2829231	1	20/09/2018	028988/2019
JULIANA MARTIN PEREIRA	OWK-6385	M.TRANS	709.18.2839785	1	26/09/2018	033859/2019
JULIANA MARTINS DA SILVA	FXN-8380	M.TRANS	709.18.2844137	1	26/09/2018	036033/2019
JULIANA MORATO DA SILVA ARAUJO	FWX-7263	M.TRANS	709.18.2838528	1	26/09/2018	033231/2019
JULIANA NASCIMENTO DE BRITO	FMI-5923	M.TRANS	709.18.2826460	1	12/09/2018	027966/2019
JULIANA NOGUEIRA GONCALVES COVA	FVD-4227	M.TRANS	709.18.2831293	1	20/09/2018	029962/2019
JULIANA PAULA DE ALMEIDA	ELF-0765	M.TRANS	709.18.2842262	1	26/09/2018	035090/2019
JULIANA PEREIRA FREIRE PASSI	FTL-4077	M.TRANS	709.18.2824550	1	10/09/2018	027150/2019
JULIANA PIRES DE ALBUQUERQUE	FAM-8964	M.TRANS	709.18.2840633	1	26/09/2018	034286/2019

JULIANA PROGETTI STAPAIT	DKV-0973	M.TRANS	709.18.2839056	1	26/09/2018	033489/2019
JULIANA PROGETTI STAPAIT	DKV-0973	M.TRANS	709.18.2841302	1	26/09/2018	034633/2019
JULIANA PUCCI LEITE	FSF-1728	M.TRANS	709.18.2848334	1	26/09/2018	038138/2019
JULIANA REIS MOURA FLAUSINO	HCI-8749	M.TRANS	709.18.2840438	1	26/09/2018	034183/2019
JULIANA REIS SILVA	CLQ-8615	M.TRANS	709.18.2826905	1	12/09/2018	028155/2019
JULIANA ROSA FERRAIOLLI	OKI-0072	M.TRANS	709.18.2834879	1	20/09/2018	031590/2019
JULIANA SANTANA MENTROS	CON-4878	M.TRANS	709.18.2847083	1	26/09/2018	037498/2019
JULIANA SANTOS CHIAVEGATTO	EKZ-1752	M.TRANS	709.18.2837348	1	20/09/2018	032960/2019
JULIANA SILVA ANTUNES	DHT-6857	M.TRANS	709.18.2831849	1	20/09/2018	030239/2019
JULIANA SOARES DE OLIVEIRA	ELJ-2603	M.TRANS	709.18.2839217	1	26/09/2018	033581/2019
JULIANA TEIXEIRA PASSETTO ROTELLI	PVB-4118	M.TRANS	709.18.2846797	1	26/09/2018	037342/2019
JULIANA VIANNA DE MATOS	FFV-2911	M.TRANS	709.18.2836456	1	20/09/2018	032485/2019
JULIANA ZUZARTE PATRIZI ANTIQUEIRA	EUD-3566	M.TRANS	709.18.2843292	1	26/09/2018	035602/2019
JULIANE CANDIDO DA SILVA	FIP-3727	M.TRANS	709.18.2835169	1	20/09/2018	031795/2019
JULIANE DE SOUZA	ALJ-2196	M.TRANS	709.18.2847895	1	26/09/2018	037906/2019
JULIANO DE OLIVEIRA SOUSA	DZG-0774	M.TRANS	709.18.2839723	1	26/09/2018	033828/2019
JULIANO DE SOUZA OLIVEIRA	FYR-5410	M.TRANS	709.18.2828181	1	20/09/2018	028494/2019
JULIANO FREIRE ROCHA	DSX-2713	M.TRANS	709.18.2829772	1	20/09/2018	029240/2019
JULIANO GOMES DA SILVA	KIT-8320	M.TRANS	709.18.2821500	1	10/09/2018	025521/2019
JULIANO GOMES DA SILVA	KIT-8320	M.TRANS	709.18.2834773	1	20/09/2018	031514/2019
JULIANO GONZALEZ	AOH-5650	M.TRANS	709.18.2818400	1	10/09/2018	023875/2019
JULIANO JOSE DOS SANTOS	DOU-6801	M.TRANS	709.18.2838889	1	26/09/2018	033408/2019
JULIANO MARTINS SILVA	EKQ-8305	M.TRANS	709.18.2842016	1	26/09/2018	034971/2019
JULIAO VENTURA PEREIRA	DCA-4483	M.TRANS	709.18.2836448	1	20/09/2018	032479/2019
JULIETA DA SILVA SOUZA	FJV-7788	M.TRANS	709.18.2832156	1	20/09/2018	030410/2019
JULIO CESAR ALMEIDA DIAN	KZQ-7324	M.TRANS	709.18.2836801	1	20/09/2018	032674/2019
JULIO CESAR ARSIE GUETER	AWV-3637	M.TRANS	709.18.2837049	1	20/09/2018	032797/2019
JULIO CESAR BIAZON	CHW-9830	M.TRANS	709.18.2832596	1	20/09/2018	030647/2019
JULIO CESAR BIZ ME	CWH-0845	M.TRANS	709.18.2832597	1	20/09/2018	030648/2019
JULIO CESAR DE ALMEIDA FREITAS	DKT-3379	M.TRANS	709.18.2820793	1	10/09/2018	025076/2019
JULIO CESAR DE ARAUJO GOUVEA	DJS-1069	M.TRANS	709.18.2816212	1	10/09/2018	028113/2019
JULIO CESAR DE ARAUJO GOUVEA	DJS-1069	M.TRANS	709.18.2820973	1	10/09/2018	025167/2019
JULIO CESAR DE ARAUJO GOUVEA	DJS-1069	M.TRANS	709.18.2821228	1	10/09/2018	025336/2019
JULIO CESAR DE ARAUJO GOUVEA	DJS-1069	M.TRANS	709.18.2825981	1	12/09/2018	027720/2019
JULIO CESAR DE ARAUJO GOUVEA	DJS-1069	M.TRANS	709.18.2832461	1	20/09/2018	030569/2019
JULIO CESAR DE ARAUJO GOUVEA	DJS-1069	M.TRANS	709.18.2832560	1	20/09/2018	030626/2019
JULIO CESAR DE ARAUJO GOUVEA	DJS-1069	M.TRANS	709.18.2832607	1	20/09/2018	030655/2019
JULIO CESAR DE ARAUJO GOUVEA	DJS-1069	M.TRANS	709.18.2832609	1	20/09/2018	030657/2019
JULIO CESAR DE ARAUJO GOUVEA	DJS-1069	M.TRANS	709.18.2835756	1	20/09/2018	032130/2019
JULIO CESAR DE ARAUJO GOUVEA	DJS-1069	M.TRANS	709.18.2845061	1	26/09/2018	036561/2019
JULIO CESAR DE ARAUJO GOUVEA	DJS-1069	M.TRANS	709.18.2845076	1	26/09/2018	036572/2019
JULIO CESAR DE FRANCA SILVA	ENS-5917	M.TRANS	709.18.2820859	1	10/09/2018	025110/2019
JULIO CESAR DE LIMA TRANSPORTES ME	ELW-2654	M.TRANS	709.18.2845299	1	26/09/2018	036683/2019
JULIO CESAR DE TOLEDO JUNIOR	DED-7566	M.TRANS	709.18.2821957	1	10/09/2018	025831/2019
JULIO CESAR DE TOLEDO JUNIOR	DED-7566	M.TRANS	709.18.2842319	1	26/09/2018	035115/2019
JULIO CESAR DE TOLEDO JUNIOR	DED-7566	M.TRANS	709.18.2848141	1	26/09/2018	038036/2019
JULIO CESAR FERREIRA DE MACEDO	GKG-7308	M.TRANS	709.18.2848732	1	26/09/2018	038313/2019
JULIO CESAR FERREIRA NETO	DDD-7684	M.TRANS	709.18.2826041	1	12/09/2018	027758/2019
JULIO CESAR OLIVEIRA SANTANA	GGG-2902	M.TRANS	709.18.2845109	1	26/09/2018	036589/2019
JULIO CEZAR TOMAZ FERREIRA	FJQ-1580	M.TRANS	709.18.2849456	1	26/09/2018	038710/2019
JULIO EIGI YAMAMOTO	GGG-1003	M.TRANS	709.18.2830186	1	20/09/2018	029444/2019
JULIO FELIPE MENDES MANIA	ETP-8933	M.TRANS	709.18.2817647	1	10/09/2018	023525/2019
JULIO FRANCISCO DA SILVA NETO	EJS-9023	M.TRANS	709.18.2823778	1	10/09/2018	026766/2019
JULIO MARIA ALVES	GQH-3999	M.TRANS	709.18.2819846	1	10/09/2018	024572/2019
JULIO NERY DE SOUZA	DMI-8738	M.TRANS	709.18.2826564	1	12/09/2018	028007/2019
JULIO SHUEH FUEH SHIEH	DSL-3714	M.TRANS	709.18.2816888	1	10/09/2018	023146/2019
JULIO SILVESTRE DE FREITAS	CTS-4446	M.TRANS	709.18.2847025	1	26/09/2018	037461/2019
JULIO SIMOES TRANSPORTES E SERVICOS LTDA	AQL-3448	M.TRANS	709.18.2832701	1	20/09/2018	030714/2019
JULIO SIMOES TRANSPORTES E SERVICOS LTDA	ANQ-7075	M.TRANS	709.18.2832730	1	20/09/2018	030728/2019
JULIO SIMOES TRANSPORTES E SERVICOS LTDA	AQL-3448	M.TRANS	709.18.2846132	1	26/09/2018	037000/2019
JULIO SIMOES TRANSPORTES E SERVICOS LTDA	AQL-3448	M.TRANS	709.18.2846372	1	26/09/2018	037096/2019
JULITA FARIAS DA SILVA	CNB-5533	M.TRANS	709.18.2832312	1	20/09/2018	030493/2019
JULIVALDO MENDES DOS SANTOS	DRO-2979	M.TRANS	709.18.2817599	1	10/09/2018	023509/2019
JUNIA HENRIQUE DE OLIVEIRA SILVA	ETP-8286	M.TRANS	709.18.2850292	1	26/09/2018	039111/2019
JUNIA MARCIA FELISBERTO TEIXEIRA	GAF-1639	M.TRANS	709.18.2820363	1	10/09/2018	024835/2019
JUNIO CEZAR AQUINO DANTAS	KAL-6500	M.TRANS	709.18.2830025	1	20/09/2018	029369/2019
JUNIO PEREIRA DA ROCHA	EFE-9096	M.TRANS	709.18.2830329	1	20/09/2018	029516/2019
JUNIOR BATISTA DE SOUZA	DJL-0668	M.TRANS	709.18.2821980	1	10/09/2018	025848/2019
JUNIOR BATISTA DE SOUZA	DJL-0668	M.TRANS	709.18.2829389	1	20/09/2018	029055/2019
JUNTA DE PRODUCAO ISLAMICA LTDA ME	PXR-4513	M.TRANS	709.18.2834041	1	20/09/2018	031190/2019
JUQUIA VEICULOS LTDA	CLF-4803	M.TRANS	709.18.2845169	1	26/09/2018	036623/2019
JUQUIA VEICULOS LTDA EPP	DIM-2123	M.TRANS	709.18.2844765	1	26/09/2018	036378/2019
JUQUIA VEICULOS LTDA EPP	DIM-2123	M.TRANS	709.18.2846042	1	26/09/2018	036967/2019
JUQUIA VEICULOS LTDA EPP	DIM-2123	M.TRANS	709.18.2846678	1	26/09/2018	037273/2019
JURACI DE SALES	ESN-3575	M.TRANS	709.18.2818737	1	10/09/2018	024037/2019
JURACI DE SALES	ESN-3575	M.TRANS	709.18.2849617	1	26/09/2018	038799/2019
JURACI LUCIANO DOS REIS	EUC-6587	M.TRANS	709.18.2839246	1	26/09/2018	033594/2019
JURACI LUCIANO DOS REIS	EUC-6587	M.TRANS	709.18.2839264	1	26/09/2018	033604/2019
JURACI MARIA BORGES GALVAO	EZA-7629	M.TRANS	709.18.2849388	1	26/09/2018	038677/2019
JURACY CASSIANO DE SOUZA	FTQ-5648	M.TRANS	709.18.2832547	1	20/09/2018	030618/2019
JURANDIR FRANCISCO ALVES	ELF-1153	M.TRANS	709.18.2828060	1	20/09/2018	028436/2019
JURANDYR COLELLO JUNIOR	EPP-7095	M.TRANS	709.18.2829830	1	20/09/2018	029265/2019

JURANDYR COLELLO JUNIOR	EPP-7095	M.TRANS	709.18.2836945	1	20/09/2018	032747/2019
JUREMA DA SILVA SERRANO	KNO-7350	M.TRANS	709.18.2816919	1	10/09/2018	023161/2019
JURENYLTO RIBEIRO LIMA	LPY-0147	M.TRANS	709.18.2849154	1	26/09/2018	038547/2019
JUSAN CASSIENE SCAREL	PQC-3259	M.TRANS	709.18.2835885	1	20/09/2018	032199/2019
JUSCELINO ANTONIO DA SILVA	MWB-5434	M.TRANS	709.18.2830214	1	20/09/2018	029455/2019
JUSCELINO MARTINS LOPES	DKN-4786	M.TRANS	709.18.2847150	1	26/09/2018	037529/2019
JUSCILENE FERREIRA DOS SANTOS	DIN-5326	M.TRANS	709.18.2835114	1	20/09/2018	031748/2019
JUSSARA AP CARVALHO LAGE DE MACEDO	FVJ-2935	M.TRANS	709.18.2842556	1	26/09/2018	035230/2019
JUSSARA APARECIDA FREDERICO DO ESPIRITO SANTO	EOU-7544	M.TRANS	709.18.2819575	1	10/09/2018	024431/2019
JUSSARA MARTINS DO ROSARIO	FID-5194	M.TRANS	709.18.2838782	1	26/09/2018	033354/2019
JUVAN DOS SANTOS GOMES	HJF-6511	M.TRANS	709.18.2839887	1	26/09/2018	033908/2019
JUVANETE PEREIRA RODRIGUES	DAN-6270	M.TRANS	709.18.2821273	1	10/09/2018	025363/2019
JUVENAL PEREIRA FILHO	EME-7827	M.TRANS	709.18.2823459	1	10/09/2018	026597/2019
JUVENAL SANTOS DE SOUZA	FTK-8225	M.TRANS	709.18.2830933	1	20/09/2018	029816/2019
JUVENI LEITE SAMPAIO	ERZ-3119	M.TRANS	709.18.2841538	1	26/09/2018	034745/2019
JUZENILDA DE JESUS SOUZA	ENF-4520	M.TRANS	709.18.2848596	1	26/09/2018	038256/2019
JUZIMAR PEREIRA DA SILVA	EVV-0361	M.TRANS	709.18.2819610	1	10/09/2018	024448/2019
JV RAMOS TRANSPORTES ME	FPK-0105	M.TRANS	709.18.2816360	1	10/09/2018	022883/2019
JW MADEIRAS LTDA EPP	ECF-2312	M.TRANS	709.18.2819493	1	10/09/2018	028402/2019
K2W MANUTENCAO E SERVICOS LTDA ME	FGO-1746	M.TRANS	709.18.2834264	1	20/09/2018	031286/2019
KADETT A P E ACESSORIOS LTDA	FHQ-2017	M.TRANS	709.18.2836669	1	20/09/2018	032614/2019
KADETT AUTO PECAS E ACESSORIOS	GGO-3581	M.TRANS	709.18.2836670	1	20/09/2018	032615/2019
KADIA DOMINGAS PEDROSO	ELF-6448	M.TRANS	709.18.2840282	1	26/09/2018	034111/2019
KAECIO MATIAS MINERVINO	DOP-6582	M.TRANS	709.18.2830354	1	20/09/2018	029527/2019
KAIO CEZAR ASSUMPCAO LARESE	FAG-8396	M.TRANS	709.18.2820981	1	10/09/2018	025175/2019
KAIO HENRIQUE PEREIRA BEZERRA	AKV-9580	M.TRANS	709.18.2819722	1	10/09/2018	024513/2019
KAIO ROBERTO DE ALMEIDA FERREIRA	DVP-4170	M.TRANS	709.18.2838745	1	26/09/2018	033335/2019
KAIQUE ADOLFO TORRES MACHADO	FLT-5530	M.TRANS	709.18.2845062	1	26/09/2018	036562/2019
KAIQUE DANIEL DE OLIVEIRA	BXQ-0906	M.TRANS	709.18.2819226	1	10/09/2018	024280/2019
KAIQUE HENRIQUE DOS SANTOS	EMU-8950	M.TRANS	709.18.2826899	1	12/09/2018	028151/2019
KAIQUE HENRIQUE DOS SANTOS	EMU-8950	M.TRANS	709.18.2826900	1	12/09/2018	028152/2019
KAIQUE HENRIQUE DOS SANTOS	EMU-8950	M.TRANS	709.18.2827051	1	12/09/2018	028239/2019
KAIQUE HENRIQUE DOS SANTOS	EMU-8950	M.TRANS	709.18.2827052	1	12/09/2018	028240/2019
KAIQUE HERTEL DA SILVA	BYZ-3679	M.TRANS	709.18.2849428	1	26/09/2018	038697/2019
KAIQUE LUIZ CARDOSO E SILVA	EWG-8236	M.TRANS	709.18.2826005	1	12/09/2018	027733/2019
KAIQUE LUIZ CARDOSO E SILVA	EWG-8236	M.TRANS	709.18.2826094	1	12/09/2018	027795/2019
KAIQUE LUIZ CARDOSO E SILVA	EWG-8236	M.TRANS	709.18.2832534	1	20/09/2018	030612/2019
KAIQUE RODRIGUES ROSA	CJD-5366	M.TRANS	709.18.2849349	1	26/09/2018	038661/2019
KAIQUE ROSSI BARBOSA	FNO-9924	M.TRANS	709.18.2849985	1	26/09/2018	038977/2019
KAISY SERRA COSTA LIMA	FGC-1143	M.TRANS	709.18.2845039	1	26/09/2018	036548/2019
KALIL ABURDENE MARQUES	ERR-5352	M.TRANS	709.18.2828636	1	20/09/2018	028710/2019
KAMERON DOS SANTOS LEO	COY-0927	M.TRANS	709.18.2837224	1	20/09/2018	032896/2019
KAMILA DE CARVALHO TORRUBIA ME	PYO-2344	M.TRANS	709.18.2833215	1	20/09/2018	030878/2019
KAMUR SEGURANCA E VIGILANCIA LTDA	GJB-6749	M.TRANS	709.18.2833669	1	20/09/2018	031028/2019
KAREN CRISTINA D ANGELO CECILIO DE CAMPOS	FHJ-3587	M.TRANS	709.18.2816667	1	10/09/2018	023040/2019
KAREN CRISTINA PEDROZA MAIA	GKG-7022	M.TRANS	709.18.2819353	1	10/09/2018	024344/2019
KAREN GOMES DO CARMO ALMEIDA	GXF-0797	M.TRANS	709.18.2831028	1	20/09/2018	029848/2019
KAREN KEIKO MARUTA	DHG-5513	M.TRANS	709.18.2825431	1	12/09/2018	027445/2019
KAREN KEIKO MARUTA	DHG-5513	M.TRANS	709.18.2840898	1	26/09/2018	034429/2019
KARIN CRISTINA BOLOGNINO CARVALHO	EMX-4771	M.TRANS	709.18.2818641	1	10/09/2018	023995/2019
KARINA AKEMI SHIMABUKURO BARROS	DUU-9444	M.TRANS	709.18.2848132	1	26/09/2018	038031/2019
KARINA APARECIDA DA LUZ	EOA-6361	M.TRANS	709.18.2828125	1	20/09/2018	028467/2019
KARINA APARECIDA SA CARVALHO	BOT-4034	M.TRANS	709.18.2827864	1	20/09/2018	028330/2019
KARINA BEATRIZ DA SILVA VIEIRA	FJO-7244	M.TRANS	709.18.2820090	1	10/09/2018	024689/2019
KARINA CO DE PAIVA SILVA	IUL-8372	M.TRANS	709.18.2821880	1	10/09/2018	025778/2019
KARINA DOS SANTOS	EWC-8219	M.TRANS	709.18.2836051	1	20/09/2018	032279/2019
KARINA FERNANDA SILVA	HOG-2543	M.TRANS	709.18.2841485	1	26/09/2018	034725/2019
KARINA FERNANDES RIBEIRO	EVY-0598	M.TRANS	709.18.2837145	1	20/09/2018	032854/2019
KARINA FERREIRA PASCON	DJU-6690	M.TRANS	709.18.2848158	1	26/09/2018	038046/2019
KARINA GALLATI SANTOS	DMF-0104	M.TRANS	709.18.2830798	1	20/09/2018	029753/2019
KARINA MARTINS DOS SANTOS	DID-6593	M.TRANS	709.18.2841897	1	26/09/2018	034914/2019
KARINA MARTINS MONTEIRO SALES	GAK-8685	M.TRANS	709.18.2822150	1	10/09/2018	025927/2019
KARINA PETROVICH TSITSA	FLB-2585	M.TRANS	709.18.2821637	1	10/09/2018	025617/2019
KARINA SILVA CIPPICIANI	EAE-4446	M.TRANS	709.18.2818783	1	10/09/2018	024053/2019
KARINA TASSI	IQK-0995	M.TRANS	709.18.2843421	1	26/09/2018	035659/2019
KARINE ADRIENE PEREIRA DA SILVA	OMH-5052	M.TRANS	709.18.2831710	1	20/09/2018	030173/2019
KARINE ADRIENE PEREIRA DA SILVA	ETQ-0885	M.TRANS	709.18.2835117	1	20/09/2018	031750/2019
KARINE CARVALHO RUBIM DOS SANTOS	CVB-1375	M.TRANS	709.18.2842632	1	26/09/2018	035267/2019
KARINE CHAVES RODRIGUES	GBP-1298	M.TRANS	709.18.2839340	1	26/09/2018	033631/2019
KARINE DARCIE	FVO-5516	M.TRANS	709.18.2838678	1	26/09/2018	033301/2019
KARINE DOS SANTOS DO NASCIMENTO	CXF-4598	M.TRANS	709.18.2850453	1	26/09/2018	039196/2019
KARINE GONCALVES DE LIMA	EME-3806	M.TRANS	709.18.2836567	1	20/09/2018	032547/2019
KARINE JANUARIO CAMARGO DA SILVA	EQM-0896	M.TRANS	709.18.2840575	1	26/09/2018	034256/2019
KARINE MARQUES SOARES E CELIA MARIA MACH	CXY-3991	M.TRANS	709.18.2825320	1	12/09/2018	027384/2019
KARINE MARQUES SOARES E CELIA MARIA MACH	CXY-3991	M.TRANS	709.18.2825455	1	12/09/2018	027450/2019
KARINE MARQUES SOARES E CELIA MARIA MACH	CXY-3991	M.TRANS	709.18.2830545	1	20/09/2018	029635/2019
KARINE MARQUES SOARES E CELIA MARIA MACH	CXY-3991	M.TRANS	709.18.2830655	1	20/09/2018	029681/2019
KARINE MARQUES SOARES E CELIA MARIA MACH	CXY-3991	M.TRANS	709.18.2840772	1	26/09/2018	034364/2019
KARINE MARQUES SOARES E CELIA MARIA MACH	CXY-3991	M.TRANS	709.18.2840932	1	26/09/2018	034447/2019
KARINE MARQUES SOARES E CELIA MARIA MACH	CXY-3991	M.TRANS	709.18.2841086	1	26/09/2018	034522/2019
KARINE MARQUES SOARES E CELIA MARIA MACH	CXY-3991	M.TRANS	709.18.2841235	1	26/09/2018	034593/2019
KARINE MARQUES SOARES E CELIA MARIA MACH	CXY-3991	M.TRANS	709.18.2841617	1	26/09/2018	034784/2019

KARINE MARQUES SOARES E CELIA MARIA MACH	CXY-3991	M.TRANS	709.18.2841786	1	26/09/2018	034862/2019
KARINE SZABO	AYJ-6101	M.TRANS	709.18.2820511	1	10/09/2018	024925/2019
KARINI CORREIA SCABELLO	FES-2622	M.TRANS	709.18.2831311	1	20/09/2018	029970/2019
KARLA DANIELLE LIMA DE O PACHECO	HRH-0273	M.TRANS	709.18.2815781	1	10/09/2018	022614/2019
KARLA DE SOUZA LIBRELLON	DMG-6112	M.TRANS	709.18.2848612	1	26/09/2018	038266/2019
KARLA DINIZ MERLO	DFX-7891	M.TRANS	709.18.2847034	1	26/09/2018	037468/2019
KAROLINE DA SILVA CAMPOS	FIK-1988	M.TRANS	709.18.2829322	1	20/09/2018	029024/2019
KAROLINE DOS SANTOS TAVARES GRIGOLETTO	GIE-1294	M.TRANS	709.18.2830366	1	20/09/2018	029532/2019
KARTRANSFER TRANSPORTES LTDA	OTV-8076	M.TRANS	709.18.2823253	1	10/09/2018	026495/2019
KARTRANSFER TRANSPORTES LTDA EPP	FHA-0903	M.TRANS	709.18.2847107	1	26/09/2018	037511/2019
KARYN ROBERTA PAIVA DOS SANTOS	FOK-9281	M.TRANS	709.18.2835876	1	20/09/2018	032193/2019
KASSI JHONES PEREIRA AVES	CKN-1217	M.TRANS	709.18.2848347	1	26/09/2018	038145/2019
KASSI JHONES PEREIRA AVES	CKN-1217	M.TRANS	709.18.2848544	1	26/09/2018	038226/2019
KATE ARIANE CAETANO	EXI-8475	M.TRANS	709.18.2828647	1	20/09/2018	028716/2019
KATHELLYN OLIVEIRA LOBO	DZS-0588	M.TRANS	709.18.2834857	1	20/09/2018	031573/2019
KATIA ALVES DA CRUZ	DME-3759	M.TRANS	709.18.2816808	1	10/09/2018	023114/2019
KATIA ALVES DA CRUZ	DME-3759	M.TRANS	709.18.2818917	1	10/09/2018	024124/2019
KATIA ANDREIA FERREIRA	EAN-3651	M.TRANS	709.18.2825323	1	12/09/2018	027385/2019
KATIA BERTELLI CAVALCANTE	MUV-8405	M.TRANS	709.18.2824489	1	10/09/2018	027116/2019
KATIA CONSTANTINO ROCHA	GCJ-9212	M.TRANS	709.18.2822669	1	10/09/2018	026197/2019
KATIA CRISTIANA MARTINS	ELS-6929	M.TRANS	709.18.2840241	1	26/09/2018	034088/2019
KATIA CYLENE MUNHOZ	FNR-7424	M.TRANS	709.18.2842686	1	26/09/2018	035290/2019
KATIA DOLORES TOMAZ DOS SANTOS	EKF-0282	M.TRANS	709.18.2840518	1	26/09/2018	034221/2019
KATIA FERNANDA DE SOUSA GOMES	FYE-8995	M.TRANS	709.18.2840102	1	26/09/2018	034026/2019
KATIA FERREIRA	EIH-7078	M.TRANS	709.18.2842640	1	26/09/2018	035275/2019
KATIA KARINA GONCALVES	ELF-5898	M.TRANS	709.18.2831169	1	20/09/2018	029904/2019
KATIA MACIEL NOVAIS	PYJ-3632	M.TRANS	709.18.2843551	1	26/09/2018	035721/2019
KATIA MARIN CARVALHO	FJT-5770	M.TRANS	709.18.2831232	1	20/09/2018	029790/2019
KATIA MARQUES DE OLIVEIRA	DLU-0455	M.TRANS	709.18.2846931	1	26/09/2018	037408/2019
KATIA MARTURANO GRANADOS	FAT-9427	M.TRANS	709.18.2824061	1	10/09/2018	026905/2019
KATIA MORAES LEITE GAVA	GNQ-8855	M.TRANS	709.18.2843094	1	26/09/2018	035501/2019
KATIA NIGRA DE JESUS	PUR-3076	M.TRANS	709.18.2841497	1	26/09/2018	034732/2019
KATIA RAMIRES EDUARDO OMORI	GBD-6078	M.TRANS	709.18.2844992	1	26/09/2018	036516/2019
KATIA REGINA DE OLIVEIRA CABRAL	CSX-3577	M.TRANS	709.18.2818876	1	10/09/2018	024099/2019
KATIA REGINA PINTO	DBE-8343	M.TRANS	709.18.2824058	1	10/09/2018	026903/2019
KATIA SIBELE DELPHINO VIEIRA	GBO-2098	M.TRANS	709.18.2838545	1	26/09/2018	033240/2019
KATIA SILENE MIRANDA DE SOUZA SILVA	DDR-1941	M.TRANS	709.18.2816074	1	10/09/2018	022750/2019
KATIA VALERIA MOYA BENTO	FGP-0996	M.TRANS	709.18.2837444	1	20/09/2018	033016/2019
KATIA VIRGINIA MENDES PINHEIRO	EKP-5030	M.TRANS	709.18.2836761	1	20/09/2018	032654/2019
KATIA ZIMMERMANN PRANDINI	FKF-7722	M.TRANS	709.18.2838281	1	26/09/2018	033110/2019
KATIANE ALVES PEREIRA	FNA-9186	M.TRANS	709.18.2830136	1	20/09/2018	029421/2019
KATIANE ALVES PEREIRA	FNA-9186	M.TRANS	709.18.2830773	1	20/09/2018	029738/2019
KATY MICHELE BISPO DA SILVA	DOL-5263	M.TRANS	709.18.2834720	1	20/09/2018	031476/2019
KAUE ALLECK MANTA CARNEIRO	DEB-6743	M.TRANS	709.18.2843212	1	26/09/2018	035557/2019
KAUE CALIXTO LEMOS	EEK-9377	M.TRANS	709.18.2846638	1	26/09/2018	037252/2019
KAUE CALIXTO LEMOS	EJD-9745	M.TRANS	709.18.2849120	1	26/09/2018	038527/2019
KAUE MORO SANTANA	EEK-7639	M.TRANS	709.18.2837146	1	20/09/2018	032855/2019
KAUE ZINATTO OGIDO	MKK-5550	M.TRANS	709.18.2825492	1	12/09/2018	027470/2019
KAUE ZINATTO OGIDO	MKK-5550	M.TRANS	709.18.2848335	1	26/09/2018	038139/2019
KAZUJO ANDO	JYU-3535	M.TRANS	709.18.2843948	1	26/09/2018	035922/2019
KEEFER IND E COM DE MAQ E MOLDES LTDA	EDB-1234	M.TRANS	709.18.2822932	1	10/09/2018	026333/2019
KEEFER IND E COM DE MAQ E MOLDES LTDA	EDB-1234	M.TRANS	709.18.2834157	1	20/09/2018	031238/2019
KEI TEK EQUIPAMENTOS INDUSTRIAIS LTDA	EAT-2705	M.TRANS	709.18.2845438	1	26/09/2018	036733/2019
KEIDE VANESSA EVANGELISTA GONCALVES	GHU-0288	M.TRANS	709.18.2834762	1	20/09/2018	031506/2019
KEIDY FERNANDES	FAZ-0104	M.TRANS	709.18.2849352	1	26/09/2018	038663/2019
KEILA RAMOS ALVES	ALH-7517	M.TRANS	709.18.2839584	1	26/09/2018	033747/2019
KEILA RODRIGUES DA SILVA	EIM-5061	M.TRANS	709.18.2842468	1	26/09/2018	035183/2019
KEILA SANTOS DA SILVA	LLD-5162	M.TRANS	709.18.2822365	1	10/09/2018	026037/2019
KEITE MICHELLE ANDRADE DE JESUS	ELT-2452	M.TRANS	709.18.2849220	1	26/09/2018	038579/2019
KELIANE BISPO DO NASCIMENTO	FFC-3120	M.TRANS	709.18.2829636	1	20/09/2018	029180/2019
KELIANE BISPO DO NASCIMENTO	FFC-3120	M.TRANS	709.18.2838705	1	26/09/2018	033319/2019
KELIANE CIRINO DA SILVA	DSG-0802	M.TRANS	709.18.2832323	1	20/09/2018	030498/2019
KELLEN CRISTINA ORTEGA DOS SANTOS ME	DGG-3509	M.TRANS	709.18.2833224	1	20/09/2018	030883/2019
KELLY ANDREA VILLAMAR LOPEZ	FXP-5375	M.TRANS	709.18.2840030	1	26/09/2018	033983/2019
KELLY CRISTINA BRAGA HORA	DZK-9203	M.TRANS	709.18.2824661	1	10/09/2018	027212/2019
KELLY CRISTINA DA SILVA	DHO-0167	M.TRANS	709.18.2821594	1	10/09/2018	025586/2019
KELLY CRISTINA DE SOUZA ELEUTERIO	EMC-1474	M.TRANS	709.18.2835427	1	20/09/2018	031959/2019
KELLY CRISTINA LEROI	FTO-3203	M.TRANS	709.18.2828084	1	20/09/2018	028449/2019
KELLY CRISTINA MENDES MARTINS	EBL-1724	M.TRANS	709.18.2821179	1	10/09/2018	025305/2019
KELLY CRISTINA SILVA BASTOS	ELV-0537	M.TRANS	709.18.2817643	1	10/09/2018	023523/2019
KELLY DIAS DE OLIVEIRA	CMJ-2361	M.TRANS	709.18.2835670	1	20/09/2018	032088/2019
KELLY FRANCO MORALES SOUSA	FWL-0657	M.TRANS	709.18.2848673	1	26/09/2018	038287/2019
KELLY GOMES BARBOSA	EEV-0648	M.TRANS	709.18.2816557	1	10/09/2018	022991/2019
KELLY KLEQUE GOMES	DQJ-1364	M.TRANS	709.18.2821633	1	10/09/2018	025614/2019
KELLY KLEQUE GOMES	DQJ-1364	M.TRANS	709.18.2824159	1	10/09/2018	026954/2019
KELLY KLEQUE GOMES	DQJ-1364	M.TRANS	709.18.2825191	1	12/09/2018	027326/2019
KELLY KLEQUE GOMES	DQJ-1364	M.TRANS	709.18.2850280	1	26/09/2018	039104/2019
KELLY REGINA DOS REIS RABONI	DWL-6788	M.TRANS	709.18.2820594	1	10/09/2018	024963/2019
KELLY RODRIGUES BARBETTA	EQZ-1378	M.TRANS	709.18.2838305	1	26/09/2018	033120/2019
KELLY SANTOS DE SOUSA	CVX-9370	M.TRANS	709.18.2835522	1	20/09/2018	032012/2019
KELLY UCHOA COSTA	FEZ-6210	M.TRANS	709.18.2835416	1	20/09/2018	031952/2019
KELLY UCHOA COSTA	FEZ-6210	M.TRANS	709.18.2848209	1	26/09/2018	038079/2019

KELLY UCHOA COSTA	FEZ-6210	M.TRANS	709.18.2848581	1	26/09/2018	038250/2019
KELSON FRANCO GEZUINO	ERK-2889	M.TRANS	709.18.2840239	1	26/09/2018	034087/2019
KELTON ZANI BALIONI	EBT-6263	M.TRANS	709.18.2826942	1	12/09/2018	028176/2019
KELVIN DE SOUSA JUVENAL	FWZ-9477	M.TRANS	709.18.2827050	1	12/09/2018	028238/2019
KENDIR DA SILVA PINTO	DHO-3784	M.TRANS	709.18.2839672	1	26/09/2018	033296/2019
KENNEDY ROBERTO LACERDA	DBE-6627	M.TRANS	709.18.2821554	1	10/09/2018	025560/2019
KENNEDY ROBERTO LACERDA	DBE-6627	M.TRANS	709.18.2835227	1	20/09/2018	031835/2019
KENNY AIRES DE PONTES SIQUEIRA	FKX-6928	M.TRANS	709.18.2831555	1	20/09/2018	030093/2019
KETE APARECIDA DE SOUSA COSTA	DIQ-2595	M.TRANS	709.18.2821641	1	10/09/2018	025621/2019
KETELIN PAULA VELOSO GOME ME	FTN-3137	M.TRANS	709.18.2839128	1	26/09/2018	033532/2019
KEURY SAURA BOARETTO ME	DUY-5825	M.TRANS	709.18.2848677	1	26/09/2018	038289/2019
KEZIA WANARA SOUSA VIANA DE SANTANA	FYP-2659	M.TRANS	709.18.2843451	1	26/09/2018	035673/2019
KIALPES DIST DE PROD ALIMENTICIOS LTDA	GCQ-6037	M.TRANS	709.18.2819500	1	10/09/2018	024405/2019
KIENIA CRISTINA GIANNINI	EBG-8228	M.TRANS	709.18.2842680	1	26/09/2018	035292/2019
KINTEL ENGENHARIA E COMERCIO LTDA	FZB-5095	M.TRANS	709.18.2845811	1	26/09/2018	036866/2019
KIWI ASSESSORIA ESPECIALIZADA SS LTDA	EAY-6976	M.TRANS	709.18.2846336	1	26/09/2018	037085/2019
KLAP COMUNICACAO E COMERCIO DE PECAS LTDA EP	EJZ-1806	M.TRANS	709.18.2832740	1	20/09/2018	030732/2019
KLEBER ALVES DE MENEZES	FMV-9769	M.TRANS	709.18.2844835	1	26/09/2018	036415/2019
KLEBER BASTOS DA SILVA	NYC-9843	M.TRANS	709.18.2837246	1	20/09/2018	032908/2019
KLEBER BATISTA DO NASCIMENTO	FYP-7219	M.TRANS	709.18.2838558	1	26/09/2018	033248/2019
KLEBER CARNEIRO DA SILVA	EDU-5123	M.TRANS	709.18.2842320	1	26/09/2018	035116/2019
KLEBER DIONI MATIAS	CLR-8269	M.TRANS	709.18.2822686	1	10/09/2018	026207/2019
KLEBER DIONI MATIAS	CLR-8269	M.TRANS	709.18.2849185	1	26/09/2018	038564/2019
KLEBER GOMES DE SOUZA	ESO-1925	M.TRANS	709.18.2838549	1	26/09/2018	033243/2019
KLEBER OLIVEIRA SOUZA	ORC-6463	M.TRANS	709.18.2828739	1	20/09/2018	028756/2019
KLEBER PINCELLI	FBZ-9787	M.TRANS	709.18.2819300	1	10/09/2018	024319/2019
KLEBER PINCELLI	FBZ-9787	M.TRANS	709.18.2826490	1	12/09/2018	027982/2019
KLEBERSON GUSTAVO VIANA DA SILVA	CAT-3417	M.TRANS	709.18.2830859	1	20/09/2018	029779/2019
KLEIDYR ARAUJO NOGUEIRA ME	GJY-8510	M.TRANS	709.18.2820974	1	10/09/2018	025168/2019
KLEIDYR ARAUJO NOGUEIRA ME	GJY-8510	M.TRANS	709.18.2821007	1	10/09/2018	025191/2019
KLEIDYR ARAUJO NOGUEIRA ME	GJY-8510	M.TRANS	709.18.2821043	1	10/09/2018	025214/2019
KLEIDYR ARAUJO NOGUEIRA ME	GJY-8510	M.TRANS	709.18.2821044	1	10/09/2018	025215/2019
KLEIDYR ARAUJO NOGUEIRA ME	GJY-8510	M.TRANS	709.18.2821046	1	10/09/2018	025217/2019
KLEIDYR ARAUJO NOGUEIRA ME	GJY-8510	M.TRANS	709.18.2821079	1	10/09/2018	025240/2019
KLEIDYR ARAUJO NOGUEIRA ME	GJY-8510	M.TRANS	709.18.2821138	1	10/09/2018	025279/2019
KLEIDYR ARAUJO NOGUEIRA ME	GJY-8510	M.TRANS	709.18.2821140	1	10/09/2018	025280/2019
KLEIDYR ARAUJO NOGUEIRA ME	GJY-8510	M.TRANS	709.18.2821142	1	10/09/2018	025282/2019
KLEIDYR ARAUJO NOGUEIRA ME	GJY-8510	M.TRANS	709.18.2821231	1	10/09/2018	025338/2019
KLEIDYR ARAUJO NOGUEIRA ME	GJY-8510	M.TRANS	709.18.2821232	1	10/09/2018	025339/2019
KLEIDYR ARAUJO NOGUEIRA ME	GJY-8510	M.TRANS	709.18.2826009	1	12/09/2018	027736/2019
KLEIDYR ARAUJO NOGUEIRA ME	GJY-8510	M.TRANS	709.18.2826010	1	12/09/2018	027737/2019
KLEIDYR ARAUJO NOGUEIRA ME	GJY-8510	M.TRANS	709.18.2826052	1	12/09/2018	027767/2019
KLEIDYR ARAUJO NOGUEIRA ME	GJY-8510	M.TRANS	709.18.2826100	1	12/09/2018	027800/2019
KLEIDYR ARAUJO NOGUEIRA ME	GJY-8510	M.TRANS	709.18.2832464	1	20/09/2018	030572/2019
KLEIDYR ARAUJO NOGUEIRA ME	GJY-8510	M.TRANS	709.18.2832465	1	20/09/2018	030573/2019
KLEIDYR ARAUJO NOGUEIRA ME	GJY-8510	M.TRANS	709.18.2832539	1	20/09/2018	030615/2019
KLEIDYR ARAUJO NOGUEIRA ME	GJY-8510	M.TRANS	709.18.2832543	1	20/09/2018	030616/2019
KLEIDYR ARAUJO NOGUEIRA ME	GJY-8510	M.TRANS	709.18.2832544	1	20/09/2018	030617/2019
KLEIDYR ARAUJO NOGUEIRA ME	GJY-8510	M.TRANS	709.18.2832579	1	20/09/2018	030636/2019
KLEIDYR ARAUJO NOGUEIRA ME	GJY-8510	M.TRANS	709.18.2832687	1	20/09/2018	030705/2019
KLEIDYR ARAUJO NOGUEIRA ME	GJY-8510	M.TRANS	709.18.2832691	1	20/09/2018	030708/2019
KLEIDYR ARAUJO NOGUEIRA ME	GJY-8510	M.TRANS	709.18.2845002	1	26/09/2018	036524/2019
KLEIDYR ARAUJO NOGUEIRA ME	GJY-8510	M.TRANS	709.18.2845042	1	26/09/2018	036550/2019
KLERINTON DA SILVA PEREIRA	OPO-0872	M.TRANS	709.18.2843835	1	26/09/2018	035862/2019
KLEWERTON ANDRE BARBOSA DE OLIVEIRA	BPP-1917	M.TRANS	709.18.2825426	1	12/09/2018	027440/2019
KMC ASSESSORIA E MATERIAIS PARA PUBLICIDADE L	EAT-2336	M.TRANS	709.18.2831014	1	20/09/2018	029842/2019
KMR TRANSPORTES LTDA ME	GXS-1080	M.TRANS	709.18.2844757	1	26/09/2018	036374/2019
KNA LIMPEZA E PRESTACAO SERVICOS LTDA ME	GJR-9358	M.TRANS	709.18.2832906	1	20/09/2018	030784/2019
KOIKE MATSUMURA OSASCO PERICIAS E VISTORIAS E	HCR-0244	M.TRANS	709.18.2842391	1	26/09/2018	035148/2019
KOLONA REPRES E SERVICOS LTDA ME	GJJ-0502	M.TRANS	709.18.2833632	1	20/09/2018	031010/2019
KRAFFIT LOGISTICA E TRANSPORTE LTDA	ELW-1537	M.TRANS	709.18.2834123	1	20/09/2018	031221/2019
KRONTECH TEC EM MONTAGENS ELETRONICA EIRELI E	EXM-9664	M.TRANS	709.18.2834553	1	20/09/2018	031391/2019
KS VEICULOS MULTIMARCAS LTDA	ENF-7922	M.TRANS	709.18.2844534	1	26/09/2018	036263/2019
L A PELEGRINI EMPREENDIMENTOS ME	DUO-1778	M.TRANS	709.18.2845644	1	26/09/2018	036803/2019
L E M FRITAS LTDA EPP	FOZ-5435	M.TRANS	709.18.2839389	1	26/09/2018	033654/2019
L H KRUS ASSESSORIA ME	DWJ-2965	M.TRANS	709.18.2820120	1	10/09/2018	024701/2019
L R PIRCHIO INDUSTRIA GRAFICA EIRELI ME	FSY-6569	M.TRANS	709.18.2845278	1	26/09/2018	036672/2019
L.T.R. LONG TERM RENTAL S S. LTDA EPP	BBL-0276	M.TRANS	709.18.2819659	1	10/09/2018	024476/2019
L.T.R. LONG TERM RENTAL S S. LTDA EPP	BBL-0276	M.TRANS	709.18.2819670	1	10/09/2018	024484/2019
LABORATORIO SANOBIOI LTDA	PVL-2254	M.TRANS	709.18.2845672	1	26/09/2018	036813/2019
LADIMIR NEVES	EKL-9469	M.TRANS	709.18.2828494	1	20/09/2018	028646/2019
LADIO SANCHES JARDIM JUNIOR	EWB-4048	M.TRANS	709.18.2849484	1	26/09/2018	038724/2019
LADISLAU ANTONIO SMANIOTTI EPP	OWX-0261	M.TRANS	709.18.2843582	1	26/09/2018	035739/2019
LADISLENE CORREA MOURA	DUO-0024	M.TRANS	709.18.2827735	1	20/09/2018	028269/2019
LADY ROCK BASIC COMERCIO E CONFECOOES EI	FCI-7666	M.TRANS	709.18.2842427	1	26/09/2018	035162/2019
LADYCLAIR LINS DE SANTANA OLIVEIRA	EZF-0508	M.TRANS	709.18.2818428	1	10/09/2018	023886/2019
LAECIO RIBEIRO DOS SANTOS	CXL-1667	M.TRANS	709.18.2831263	1	20/09/2018	029947/2019
LAECYO MORAES DE SOUSA	DZO-5858	M.TRANS	709.18.2830439	1	20/09/2018	029569/2019
LAENA LAZZARATO	PUD-7726	M.TRANS	709.18.2836498	1	20/09/2018	032506/2019
LAERCIO ANTUNES CARDOSO	CPO-6539	M.TRANS	709.18.2847617	1	26/09/2018	037753/2019
LAERCIO ARISTEU DOS SANTOS	ERM-4950	M.TRANS	709.18.2816172	1	10/09/2018	022799/2019
LAERCIO BARBIERI	HFI-7417	M.TRANS	709.18.2816942	1	10/09/2018	023169/2019

LAERCIO DE PAULA REGINALDO	FAH-5242	M.TRANS	709.18.2824657	1	10/09/2018	027209/2019
LAERCIO DONIZETE PEREIRA DA COSTA	CIL-8525	M.TRANS	709.18.2818405	1	10/09/2018	023877/2019
LAERCIO GALLO	ELD-7416	M.TRANS	709.18.2815731	1	10/09/2018	022588/2019
LAERCIO LEIVA MAIA	EAA-1952	M.TRANS	709.18.2820745	1	10/09/2018	025053/2019
LAERCIO OLIVEIRA DA SILVA	EQI-6843	M.TRANS	709.18.2841674	1	26/09/2018	034809/2019
LAERCIO OLIVEIRA DA SILVA	EQI-6843	M.TRANS	709.18.2841981	1	26/09/2018	034955/2019
LAERCIO PINTO DE MOURA	OXE-7806	M.TRANS	709.18.2850321	1	26/09/2018	039127/2019
LAERCIO PIRES DE CAMARGO JUNIOR	BZH-2707	M.TRANS	709.18.2825932	1	12/09/2018	027686/2019
LAERCIO ROMEU DE MATTOS	BXT-3402	M.TRANS	709.18.2830218	1	20/09/2018	029458/2019
LAERCIO SCABAR FERRAO DA SILVA	ELF-5950	M.TRANS	709.18.2829741	1	20/09/2018	029224/2019
LAERTE MATOS DOS SANTOS	EZN-6812	M.TRANS	709.18.2823963	1	10/09/2018	026855/2019
LAERTE PEREIRA DA SILVA	DXV-5066	M.TRANS	709.18.2846499	1	26/09/2018	037182/2019
LAFAIETE VICENTE PEREIRA	CCI-9480	M.TRANS	709.18.2823685	1	10/09/2018	026723/2019
LAIANO PEREIRA LEMOS	JGA-4409	M.TRANS	709.18.2821751	1	10/09/2018	025698/2019
LAICE ALVES DE ALMEIDA ROBIM	EDB-0686	M.TRANS	709.18.2825184	1	12/09/2018	027322/2019
LAILA SANCHES DE SOUZA	GAM-7151	M.TRANS	709.18.2849101	1	26/09/2018	038512/2019
LAILSON MUNIZ DO OR	BUM-4915	M.TRANS	709.18.2820846	1	10/09/2018	025105/2019
LAIRCE MARIA FURLAN MONTIBELLER	FKI-4241	M.TRANS	709.18.2824687	1	10/09/2018	027230/2019
LAI S APARECIDA MARTINS DE CARVALHO	EMI-7215	M.TRANS	709.18.2821854	1	10/09/2018	025764/2019
LAI S HELENA VISCONTI	FFQ-6801	M.TRANS	709.18.2848295	1	26/09/2018	038123/2019
LAI S LOPES SOUZA	MRX-1681	M.TRANS	709.18.2836059	1	20/09/2018	032284/2019
LAI S LOPES SOUZA	MRX-1681	M.TRANS	709.18.2836384	1	20/09/2018	032454/2019
LAI S SANTIAGO LIMA	EBB-4523	M.TRANS	709.18.2828045	1	20/09/2018	028424/2019
LAI Z DANIELLE BORGES VAZ	GBP-0767	M.TRANS	709.18.2832283	1	20/09/2018	030476/2019
LAI LESKA DE SOUZA RODRIGUES ROMANSKI	CNY-4999	M.TRANS	709.18.2817027	1	10/09/2018	032206/2019
LAMON S IND E COMERCIO DE PLASTICOS	FAQ-6434	M.TRANS	709.18.2834054	1	20/09/2018	031198/2019
LANCHONETE BORBA CHIPS EIRELI	FNG-5523	M.TRANS	709.18.2844004	1	26/09/2018	035955/2019
LANCHONETE E RESTAURANTE DEIDAME	EMT-1229	M.TRANS	709.18.2845578	1	26/09/2018	036776/2019
LANCHONETE E RESTAURANTE DEIDAMI LTDA ME	FLO-5396	M.TRANS	709.18.2845975	1	26/09/2018	036929/2019
LANCHONETE E RESTAURANTE DEIDAMI LTDA ME	FLO-5396	M.TRANS	709.18.2846024	1	26/09/2018	036953/2019
LANCHONETE E RESTAURANTE DEIDAMI LTDA ME	FLO-5396	M.TRANS	709.18.2846035	1	26/09/2018	036961/2019
LANCHONETE E RESTAURANTE DEIDAMI LTDA ME	FLO-5396	M.TRANS	709.18.2847031	1	26/09/2018	037465/2019
LANCHONETE E RESTAURANTE NOVA FLOR DA MARECHA	FMA-0451	M.TRANS	709.18.2822348	1	10/09/2018	026027/2019
LANCHONETE E RESTAURANTE NOVA FLOR DA MARECHA	FMA-0451	M.TRANS	709.18.2833847	1	20/09/2018	031099/2019
LANCHONETE PROVENSAL LTDA	GFE-2487	M.TRANS	709.18.2846362	1	26/09/2018	037093/2019
LAR DO ANCIAO DE DIADEMA	ETS-6598	M.TRANS	709.18.2819958	1	10/09/2018	024624/2019
LARISSA ALEXANDRE DA SILVA	GGD-5774	M.TRANS	709.18.2850958	1	26/09/2018	039493/2019
LARISSA BORGES DA SILVA	FGW-1904	M.TRANS	709.18.2815890	1	10/09/2018	022668/2019
LARISSA BORGES DA SILVA	FGW-1904	M.TRANS	709.18.2817654	1	10/09/2018	023528/2019
LARISSA CASTILHO SELEGATI	EFC-8607	M.TRANS	709.18.2836615	1	20/09/2018	032579/2019
LARISSA DA SILVA PEREIRA	DPK-4046	M.TRANS	709.18.2839126	1	26/09/2018	033531/2019
LARISSA F CAJANO SERVICOS E TRANSP ME	FFN-5755	M.TRANS	709.18.2845984	1	26/09/2018	036933/2019
LARISSA KUTKA	GAU-6408	M.TRANS	709.18.2829197	1	20/09/2018	028976/2019
LARISSA LANE ALVES SILVA	EGH-8694	M.TRANS	709.18.2825673	1	12/09/2018	027564/2019
LARISSA MATOS DA SILVA	FTH-2512	M.TRANS	709.18.2819588	1	10/09/2018	024439/2019
LARISSA PEREIRA DE SOUZA LIMA	JVR-4186	M.TRANS	709.18.2816228	1	10/09/2018	022820/2019
LART MOVEIS E DECORACOES LTDA EPP	CMA-5545	M.TRANS	709.18.2834075	1	20/09/2018	031206/2019
LART MOVEIS E DECORACOES LTDA EPP	CMA-5545	M.TRANS	709.18.2834128	1	20/09/2018	031223/2019
LART MOVEIS E DECORACOES LTDA EPP	CMA-5545	M.TRANS	709.18.2846887	1	26/09/2018	037386/2019
LART PRIME COMERCIO DE MOVEIS LTDA EPP	FDW-0014	M.TRANS	709.18.2833709	1	20/09/2018	031047/2019
LAUDELINO MOREIRA DOS SANTOS FILHO	CEQ-3361	M.TRANS	709.18.2824702	1	10/09/2018	027239/2019
LAUDELINO MOREIRA DOS SANTOS FILHO	CEQ-3361	M.TRANS	709.18.2846846	1	26/09/2018	037364/2019
LAUDEMAR MARCOS DE JESUS	FHE-7855	M.TRANS	709.18.2818731	1	10/09/2018	024034/2019
LAUDEMAR MARCOS DE JESUS	FHE-7855	M.TRANS	709.18.2822736	1	10/09/2018	026234/2019
LAUDICEIA DOS SANTOS AZEREDO	FXT-1743	M.TRANS	709.18.2822223	1	10/09/2018	025963/2019
LAUDICEIA FERREIRA BITENCOURT	NVI-6235	M.TRANS	709.18.2844794	1	26/09/2018	036392/2019
LAUDSMARIO SANTOS DOS ANJOS	DRA-2264	M.TRANS	709.18.2826618	1	12/09/2018	028026/2019
LAURA DIVINA MARTINS FERREIRA	CVQ-0405	M.TRANS	709.18.2829763	1	20/09/2018	029234/2019
LAURA PRANDO CORREA	CWG-5919	M.TRANS	709.18.2846413	1	26/09/2018	037120/2019
LAURA ZITTO FERNANDES	KPU-4925	M.TRANS	709.18.2848704	1	26/09/2018	038301/2019
LAURO RAMOS OLIVEIRA	FLB-2518	M.TRANS	709.18.2826260	1	12/09/2018	027878/2019
LAUSINO JOSE DA SILVA	LRM-1126	M.TRANS	709.18.2829335	1	20/09/2018	029030/2019
LAZARA APARECIDA BORGES DO NASCIMENTO	EAL-8904	M.TRANS	709.18.2843631	1	26/09/2018	035764/2019
LDS TRANSPORTE E SERVICOS LTDA ME	FIC-3324	M.TRANS	709.18.2845178	1	26/09/2018	036628/2019
LEAL E LEAL AUTOMOVEIS LTDA ME	DMB-1182	M.TRANS	709.18.2833219	1	20/09/2018	030879/2019
LEAL E LEAL AUTOMOVEIS LTDA ME	DMB-1182	M.TRANS	709.18.2833265	1	20/09/2018	030901/2019
LEANDRA CRISTINA GALO	GJB-4049	M.TRANS	709.18.2844150	1	26/09/2018	036041/2019
LEANDRA OLIVEIRA VILA	FAH-5766	M.TRANS	709.18.2835607	1	20/09/2018	032054/2019
LEANDRO ACENCIO SANCHES	ENK-0545	M.TRANS	709.18.2846894	1	26/09/2018	037390/2019
LEANDRO ALVARO GALANTE	ELP-0612	M.TRANS	709.18.2821963	1	10/09/2018	025837/2019
LEANDRO ALVES BEZERRA	PVV-3863	M.TRANS	709.18.2824541	1	10/09/2018	027145/2019
LEANDRO AMERICO COLONHEZE ALEXANDRE	BTF-8353	M.TRANS	709.18.2840980	1	26/09/2018	034475/2019
LEANDRO AMIANTI	ESG-5736	M.TRANS	709.18.2817778	1	10/09/2018	023583/2019
LEANDRO AUGUSTO DE SOUZA ALVARIM	FBD-7126	M.TRANS	709.18.2823605	1	10/09/2018	026675/2019
LEANDRO BAILON DE FREITAS	EBL-3757	M.TRANS	709.18.2843312	1	26/09/2018	035610/2019
LEANDRO BENJAMIM MACHADO	NRN-0965	M.TRANS	709.18.2828644	1	20/09/2018	028713/2019
LEANDRO BOA VISTA MONTEIRO	DUP-4090	M.TRANS	709.18.2815911	1	10/09/2018	022678/2019
LEANDRO CABRAL MARTINS	DFK-7264	M.TRANS	709.18.2836222	1	20/09/2018	032373/2019
LEANDRO CANDIDO	DNS-1267	M.TRANS	709.18.2828677	1	20/09/2018	028729/2019
LEANDRO CANDIDO DE OLIVEIRA	FGQ-7650	M.TRANS	709.18.2848660	1	26/09/2018	038283/2019
LEANDRO CARLOS VIEIRA DA SILVA	BWX-7851	M.TRANS	709.18.2819639	1	10/09/2018	024463/2019
LEANDRO CARMELITTI	CDV-8123	M.TRANS	709.18.2838328	1	26/09/2018	033135/2019

LEANDRO CARVALHO FERRARI	MSI-0055	M.TRANS	709.18.2829801	1	20/09/2018	029256/2019
LEANDRO CASTILHO MACEDO PNEUMATICOS ME	FRR-1696	M.TRANS	709.18.2830337	1	20/09/2018	029519/2019
LEANDRO CESAR GONCALVES SANT ANA	EFY-2333	M.TRANS	709.18.2842785	1	26/09/2018	035346/2019
LEANDRO CESAR PANTERI	FPG-6098	M.TRANS	709.18.2843980	1	26/09/2018	035943/2019
LEANDRO CHOTEI TAMINATO	JHH-4479	M.TRANS	709.18.2849401	1	26/09/2018	038685/2019
LEANDRO CORDEIRO DA SILVA	CXJ-2256	M.TRANS	709.18.2822295	1	10/09/2018	026001/2019
LEANDRO CORDEIRO DA SILVA	CXJ-2256	M.TRANS	709.18.2835898	1	20/09/2018	032209/2019
LEANDRO DA COSTA RUIZ	FQM-6329	M.TRANS	709.18.2822261	1	10/09/2018	025982/2019
LEANDRO DA PASCOA SILVA	CKC-7354	M.TRANS	709.18.2831100	1	20/09/2018	029872/2019
LEANDRO DA SILVA ALEXANDRE	DJD-5166	M.TRANS	709.18.2824536	1	10/09/2018	027142/2019
LEANDRO DA SILVA BONILHA	DKD-0577	M.TRANS	709.18.2847929	1	26/09/2018	037930/2019
LEANDRO DA SILVA FONTOURA	BVV-0350	M.TRANS	709.18.2849806	1	26/09/2018	038894/2019
LEANDRO DA SILVA MOREIRA	BPS-7275	M.TRANS	709.18.2843066	1	26/09/2018	035490/2019
LEANDRO DE ARAUJO RIOS TEIXEIRA DIAS	FWX-2914	M.TRANS	709.18.2820566	1	10/09/2018	024949/2019
LEANDRO DE AZEVEDO SALES	DTC-9747	M.TRANS	709.18.2825280	1	12/09/2018	027368/2019
LEANDRO DE OLIVEIRA NUNES	FLO-3605	M.TRANS	709.18.2843815	1	26/09/2018	035852/2019
LEANDRO DOS ANTOS	JME-1730	M.TRANS	709.18.2844964	1	26/09/2018	036501/2019
LEANDRO DOS SANTOS	BLV-1254	M.TRANS	709.18.2836480	1	20/09/2018	032496/2019
LEANDRO DOS SANTOS REINAS MARQUES DE SOUSA	FHQ-7163	M.TRANS	709.18.2842816	1	26/09/2018	035363/2019
LEANDRO EDUARDO DE CARVALHO	CVJ-4417	M.TRANS	709.18.2831846	1	20/09/2018	030237/2019
LEANDRO EDUARDO DO CARVALHO	CVJ-4417	M.TRANS	709.18.2825847	1	12/09/2018	027653/2019
LEANDRO ESCUDEIRO	FXD-1692	M.TRANS	709.18.2818727	1	10/09/2018	024301/2019
LEANDRO FERNANDES ALMEIDA	GCE-2704	M.TRANS	709.18.2829775	1	20/09/2018	029243/2019
LEANDRO FERNANDES PIRES	DED-0765	M.TRANS	709.18.2818653	1	10/09/2018	024000/2019
LEANDRO FERREIRA ESLAVA	EJS-9685	M.TRANS	709.18.2827677	1	20/09/2018	028244/2019
LEANDRO FREZZA LOPES	DUL-6236	M.TRANS	709.18.2841212	1	26/09/2018	034586/2019
LEANDRO GALTES BERNAL	PVD-4933	M.TRANS	709.18.2820370	1	10/09/2018	024840/2019
LEANDRO GONCALVES DA SILVA	CPB-3185	M.TRANS	709.18.2842887	1	26/09/2018	035401/2019
LEANDRO GONZAGA LOPES	ELB-5377	M.TRANS	709.18.2819711	1	10/09/2018	024507/2019
LEANDRO GONZAGA LOPES	ELB-5377	M.TRANS	709.18.2837261	1	20/09/2018	032915/2019
LEANDRO GONZAGA LOPES	ELB-5377	M.TRANS	709.18.2850629	1	26/09/2018	039292/2019
LEANDRO HARADA	ERI-9934	M.TRANS	709.18.2829895	1	20/09/2018	029306/2019
LEANDRO HENRIQUE TERRA NOGUEIRA	EFK-3819	M.TRANS	709.18.2821014	1	10/09/2018	025195/2019
LEANDRO JOSE DA SILVA	FID-4813	M.TRANS	709.18.2823822	1	10/09/2018	026791/2019
LEANDRO KIRALY BERTINI	COR-0337	M.TRANS	709.18.2836357	1	20/09/2018	032435/2019
LEANDRO LIMA ANDRADE	FXL-8276	M.TRANS	709.18.2835294	1	20/09/2018	031879/2019
LEANDRO LOPES BARROS	CSS-3876	M.TRANS	709.18.2825587	1	12/09/2018	027512/2019
LEANDRO LOPES BARROS	CSS-3876	M.TRANS	709.18.2840879	1	26/09/2018	034415/2019
LEANDRO LUCIO BORGES	FRX-4877	M.TRANS	709.18.2846547	1	26/09/2018	037212/2019
LEANDRO MAGALHAES PARANA	ESF-9324	M.TRANS	709.18.2821456	1	10/09/2018	025495/2019
LEANDRO MARLON DE LIMA	FKP-7297	M.TRANS	709.18.2815796	1	10/09/2018	022622/2019
LEANDRO MARTINS DE OLIVEIRA	DSA-4151	M.TRANS	709.18.2817474	1	10/09/2018	023440/2019
LEANDRO OLIVEIRA SANTOS	CQG-6853	M.TRANS	709.18.2847855	1	26/09/2018	037879/2019
LEANDRO PALU	CWG-9656	M.TRANS	709.18.2832554	1	20/09/2018	030622/2019
LEANDRO PAYAO	EMC-6762	M.TRANS	709.18.2816108	1	10/09/2018	022773/2019
LEANDRO PEREIRA DA SILVA	EDR-7615	M.TRANS	709.18.2816912	1	10/09/2018	023157/2019
LEANDRO PEREZ	FTR-2790	M.TRANS	709.18.2848031	1	26/09/2018	037991/2019
LEANDRO REIS RODRIGUES	HCI-4852	M.TRANS	709.18.2816492	1	10/09/2018	022954/2019
LEANDRO RIBEIRO DE PASSOS	FMA-6704	M.TRANS	709.18.2842744	1	26/09/2018	035323/2019
LEANDRO RICCIARDI GOMES	GFF-9494	M.TRANS	709.18.2839145	1	26/09/2018	033542/2019
LEANDRO RODRIGUES DA SILVA	INI-3693	M.TRANS	709.18.2839092	1	26/09/2018	033510/2019
LEANDRO RODRIGUES DE LIMA	FPA-3630	M.TRANS	709.18.2847805	1	26/09/2018	037854/2019
LEANDRO RODRIGUES GOMES	EBY-7641	M.TRANS	709.18.2822330	1	10/09/2018	026017/2019
LEANDRO RORIGUES AGGIO	EJB-4806	M.TRANS	709.18.2818111	1	10/09/2018	023732/2019
LEANDRO RUOTOLO MOLINA	FKI-4464	M.TRANS	709.18.2846539	1	26/09/2018	037208/2019
LEANDRO SACCHI	GIU-0135	M.TRANS	709.18.2818039	1	10/09/2018	023703/2019
LEANDRO SANTOS GRANO	FXF-4301	M.TRANS	709.18.2815927	1	10/09/2018	022686/2019
LEANDRO SENA BRAGA LIMA	DSX-3221	M.TRANS	709.18.2822902	1	10/09/2018	026316/2019
LEANDRO SILVA DE MELO	FWG-8551	M.TRANS	709.18.2821431	1	10/09/2018	025477/2019
LEANDRO SILVA ELOI	ETA-5251	M.TRANS	709.18.2828916	1	20/09/2018	028836/2019
LEANDRO SIMON DE SOUZA	EUJ-0743	M.TRANS	709.18.2829220	1	20/09/2018	028984/2019
LEANDRO SOARES	DNB-6250	M.TRANS	709.18.2824566	1	10/09/2018	027159/2019
LEANDRO SOARES	FSH-0499	M.TRANS	709.18.2824632	1	10/09/2018	027195/2019
LEANDRO SOARES BUENO	ENR-7389	M.TRANS	709.18.2848183	1	26/09/2018	038060/2019
LEANDRO SOARES DA SILVA	DUU-1621	M.TRANS	709.18.2842099	1	26/09/2018	035010/2019
LEANDRO SOARES FERRARI	COY-2770	M.TRANS	709.18.2828425	1	20/09/2018	028610/2019
LEANDRO SOUZA DE JESUS	HNA-0826	M.TRANS	709.18.2849626	1	26/09/2018	038805/2019
LEANDRO TADEU RIBEIRO	CLB-8064	M.TRANS	709.18.2820553	1	10/09/2018	024941/2019
LEANDRO ZOTARELI	DDF-5163	M.TRANS	709.18.2823132	1	10/09/2018	026427/2019
LEDA DANTAS DA SILVA	FJK-4501	M.TRANS	709.18.2825884	1	12/09/2018	027665/2019
LEGDAN TRANSPORTES LTDA ME	DUC-4708	M.TRANS	709.18.2848249	1	26/09/2018	038099/2019
LEIA CRISTINA DIMOV TRINDADE	FVE-9858	M.TRANS	709.18.2846744	1	26/09/2018	037311/2019
LEIDE JANE OLIVEIRA DOS SANTOS	EGU-5560	M.TRANS	709.18.2846474	1	26/09/2018	037164/2019
LEIDE L G SOUZA	OPL-2241	M.TRANS	709.18.2818230	1	10/09/2018	023800/2019
LEIDIANA LOPES DE SOUSA	GCY-8729	M.TRANS	709.18.2827046	1	12/09/2018	028234/2019
LEIDIANE DE MOURA NUNES	LBM-9141	M.TRANS	709.18.2850604	1	26/09/2018	039277/2019
LEIDIANE DE MOURA NUNES	LBM-9141	M.TRANS	709.18.2850981	1	26/09/2018	039507/2019
LEILA ALI DARGHAM	EZJ-0697	M.TRANS	709.18.2823143	1	10/09/2018	026436/2019
LEILA APARECIDA FERREIRA DE SOUZA	FLE-4611	M.TRANS	709.18.2836805	1	20/09/2018	032676/2019
LEILA CANDIDO DE SOUZA	EJZ-9954	M.TRANS	709.18.2831374	1	20/09/2018	030000/2019
LEILA DE SOUZA BARRETO PET SHOP ME	DMS-5148	M.TRANS	709.18.2834698	1	20/09/2018	031459/2019
LEILA FERNANDES DE ALMEIDA	FFX-3044	M.TRANS	709.18.2826505	1	12/09/2018	027988/2019

LEILA FERNANDES DOS SANTOS	FOY-7317	M.TRANS	709.18.2836755	1	20/09/2018	032652/2019
LEILA MACHADO NAKANDAKARE	FJT-5492	M.TRANS	709.18.2829410	1	20/09/2018	029065/2019
LEILA MARIA DE ANDRADE AMARAL	EZI-6823	M.TRANS	709.18.2839562	1	26/09/2018	033737/2019
LEILA SAID EL ORRA	FCN-7716	M.TRANS	709.18.2843125	1	26/09/2018	035519/2019
LEILA TOSI VILACA	ARO-5094	M.TRANS	709.18.2815624	1	10/09/2018	022539/2019
LEILA VAZ DOTI	FJS-1603	M.TRANS	709.18.2816315	1	10/09/2018	022864/2019
LEILA VIEDMA LUBINI	EMY-3746	M.TRANS	709.18.2843318	1	26/09/2018	035614/2019
LEILANY DE MORAES FRAUCHES	GIG-5359	M.TRANS	709.18.2828019	1	20/09/2018	028414/2019
LEISE APARECIDA POJATO PARCEASEPE	GGN-2336	M.TRANS	709.18.2823231	1	10/09/2018	026481/2019
LEIVA SARAIVA TORRES	CRK-0401	M.TRANS	709.18.2816806	1	10/09/2018	023112/2019
LEIVA SARAIVA TORRES	CRK-0401	M.TRANS	709.18.2817480	1	10/09/2018	023443/2019
LELITA GOMES DOS SANTOS	ERK-4211	M.TRANS	709.18.2837305	1	20/09/2018	032938/2019
LENDINA TOLEDO DOS REIS	LUY-6625	M.TRANS	709.18.2850651	1	26/09/2018	039309/2019
LENDINA TOLEDO DOS REIS	LUY-6625	M.TRANS	709.18.2850652	1	26/09/2018	039310/2019
LENICE DE JESUS EVANGELISTA	DUO-8397	M.TRANS	709.18.2836909	1	20/09/2018	032728/2019
LENILDO NASARIO	DIT-9244	M.TRANS	709.18.2843401	1	26/09/2018	035649/2019
LENILDO SANTOS FERREIRA	MVY-6363	M.TRANS	709.18.2822585	1	10/09/2018	026153/2019
LENILSON PEREIRA DA SILVA	DRS-1789	M.TRANS	709.18.2840319	1	26/09/2018	034126/2019
LENITA FIJOS DE SOUZA	PWV-5516	M.TRANS	709.18.2821810	1	10/09/2018	025735/2019
LENITA PELOSI CARTAXO	EQA-9291	M.TRANS	709.18.2850234	1	26/09/2018	039084/2019
LENITA SOUSA REIS	DDO-8965	M.TRANS	709.18.2820169	1	10/09/2018	024728/2019
LENNO GADMANN GUGLIELMI	EAL-1689	M.TRANS	709.18.2826626	1	12/09/2018	028029/2019
LENO WILLIAM MIQUILIN	FAJ-2661	M.TRANS	709.18.2839378	1	26/09/2018	033647/2019
LEOLINA DE SENA CARNEIRO	DRP-3250	M.TRANS	709.18.2843807	1	26/09/2018	035848/2019
LEON FEITOSA RAMOS	BOC-6591	M.TRANS	709.18.2828242	1	20/09/2018	028520/2019
LEONARDO ALVES DA CUNHA	DME-6737	M.TRANS	709.18.2847986	1	26/09/2018	037964/2019
LEONARDO APARECIDO DOS SANTOS	CGG-2878	M.TRANS	709.18.2835497	1	20/09/2018	032002/2019
LEONARDO APARECIDO RAMOS DA SILVA	DGD-4485	M.TRANS	709.18.2829590	1	20/09/2018	029151/2019
LEONARDO BALDINETTI ROSSIGNOLI	FNA-1327	M.TRANS	709.18.2824106	1	10/09/2018	026926/2019
LEONARDO BARBOSA DE SOUSA	GGL-5230	M.TRANS	709.18.2819109	1	10/09/2018	024225/2019
LEONARDO BARBOSA PEREIRA	MMB-5849	M.TRANS	709.18.2818900	1	10/09/2018	024112/2019
LEONARDO BERKE PIRES	FXM-3849	M.TRANS	709.18.2815645	1	10/09/2018	022549/2019
LEONARDO BOZZI DA SILVA ME	EUT-3151	M.TRANS	709.18.2834423	1	20/09/2018	031346/2019
LEONARDO CAIRES MORAL	DIF-5864	M.TRANS	709.18.2835893	1	20/09/2018	032205/2019
LEONARDO CASIMIRO DO NASCIMENTO	NNT-6126	M.TRANS	709.18.2824011	1	10/09/2018	026881/2019
LEONARDO CASIMIRO DO NASCIMENTO	NNT-6126	M.TRANS	709.18.2846828	1	26/09/2018	037357/2019
LEONARDO CASIMIRO DO NASCIMENTO	NNT-6126	M.TRANS	709.18.2849613	1	26/09/2018	038796/2019
LEONARDO DE LIMA COELHO	EVO-8737	M.TRANS	709.18.2837468	1	20/09/2018	033029/2019
LEONARDO DE OLIVEIRA FRANCO	FMY-3707	M.TRANS	709.18.2825504	1	12/09/2018	027478/2019
LEONARDO DE OLIVEIRA FRANCO	FMY-3707	M.TRANS	709.18.2840294	1	26/09/2018	034116/2019
LEONARDO DINIZ	OOL-4271	M.TRANS	709.18.2820495	1	10/09/2018	024916/2019
LEONARDO FERREIRA DE LIMA	CEQ-5355	M.TRANS	709.18.2820020	1	10/09/2018	024657/2019
LEONARDO FREITAS	EFA-8428	M.TRANS	709.18.2826955	1	12/09/2018	028183/2019
LEONARDO GIARDULLI DE FARIA	GIB-0768	M.TRANS	709.18.2837443	1	20/09/2018	033015/2019
LEONARDO GONSALVES DOS SANTOS	BFD-4272	M.TRANS	709.18.2822959	1	10/09/2018	026348/2019
LEONARDO GONSALVES DOS SANTOS	BFD-4272	M.TRANS	709.18.2822963	1	10/09/2018	026352/2019
LEONARDO GONSALVES DOS SANTOS	BFD-4272	M.TRANS	709.18.2835390	1	20/09/2018	031934/2019
LEONARDO GUGLIELMI	ARR-4876	M.TRANS	709.18.2843648	1	26/09/2018	035773/2019
LEONARDO GUILLERMO SOLAR DIAS	DPX-5512	M.TRANS	709.18.2834911	1	20/09/2018	031608/2019
LEONARDO KLINGENHOFF BIANCO	DKL-7999	M.TRANS	709.18.2836472	1	20/09/2018	032493/2019
LEONARDO MAGALHAES SIQUEIRA	ECH-2072	M.TRANS	709.18.2848154	1	26/09/2018	038043/2019
LEONARDO MARCIANO DA SILVA	FVA-8317	M.TRANS	709.18.2840327	1	26/09/2018	034129/2019
LEONARDO MARINS DOS SANTOS	FKN-3281	M.TRANS	709.18.2816553	1	10/09/2018	022988/2019
LEONARDO MARTINS CARDOSO	EOS-6480	M.TRANS	709.18.2836166	1	20/09/2018	032343/2019
LEONARDO MAZA GARRIDO	FSY-9328	M.TRANS	709.18.2816738	1	10/09/2018	023074/2019
LEONARDO MIRANDA COSTA E SILVA	FOV-2806	M.TRANS	709.18.2844470	1	26/09/2018	036233/2019
LEONARDO OTAVIANO DE SOUZA	EBZ-3021	M.TRANS	709.18.2840267	1	26/09/2018	034101/2019
LEONARDO PAZCOVSKY DOS SANTOS	EDP-0935	M.TRANS	709.18.2823473	1	10/09/2018	026605/2019
LEONARDO PENA CARMELUTTI	FNC-5071	M.TRANS	709.18.2840552	1	26/09/2018	034240/2019
LEONARDO RICIERI SATURNINO	FJP-2776	M.TRANS	709.18.2849150	1	26/09/2018	038544/2019
LEONARDO RODRIGUES ESENACHER	PYJ-2600	M.TRANS	709.18.2847706	1	26/09/2018	037802/2019
LEONARDO RODRIGUES PAIXAO	EZB-4545	M.TRANS	709.18.2829658	1	20/09/2018	029186/2019
LEONARDO RONDINA VECHI	DUI-0227	M.TRANS	709.18.2848358	1	26/09/2018	038149/2019
LEONARDO SANCHES COELHO	HNW-2919	M.TRANS	709.18.2828012	1	20/09/2018	028408/2019
LEONARDO SANTOS DA SILVA	DOG-5308	M.TRANS	709.18.2843007	1	26/09/2018	035462/2019
LEONARDO SILVA BARZELLONI	EYQ-3514	M.TRANS	709.18.2816622	1	10/09/2018	023020/2019
LEONARDO SILVA DE JESUS	DSG-0850	M.TRANS	709.18.2850716	1	26/09/2018	039356/2019
LEONARDO SIORILLI	DIW-2822	M.TRANS	709.18.2823214	1	10/09/2018	026470/2019
LEONARDO SIORILLI	DIW-2822	M.TRANS	709.18.2836057	1	20/09/2018	032283/2019
LEONARDO TADEU ALVES	CJX-1025	M.TRANS	709.18.2839861	1	26/09/2018	033893/2019
LEONARDO TEODORO DA SILVA	EBN-5134	M.TRANS	709.18.2817380	1	10/09/2018	023392/2019
LEONARDO VAZE CARDOSO	BMK-1865	M.TRANS	709.18.2848936	1	26/09/2018	038423/2019
LEONARDO VIEIRA DA SILVA	EHZ-9239	M.TRANS	709.18.2817858	1	10/09/2018	023622/2019
LEONARDO ZANGIACOMO DA SILVA	GCZ-8085	M.TRANS	709.18.2817803	1	10/09/2018	023595/2019
LEONEL MARTINS DE OLIVEIRA JUNIOR	BOL-5826	M.TRANS	709.18.2850740	1	26/09/2018	039373/2019
LEONICE SANAÉ SATO OSHIRO	PUN-1961	M.TRANS	709.18.2836879	1	20/09/2018	032707/2019
LEONIDAS JOAQUIM DA SILVA	PEE-6426	M.TRANS	709.18.2843808	1	26/09/2018	035849/2019
LEONIDES DE FATIMA CORDEIRO PEREIRA	EVE-6825	M.TRANS	709.18.2836369	1	20/09/2018	032443/2019
LEONILCE DA SILVA PRADO	DFR-7566	M.TRANS	709.18.2825706	1	12/09/2018	027583/2019
LEONILDO ALVES DA SILVA	EEO-3880	M.TRANS	709.18.2819844	1	10/09/2018	024570/2019
LEOPOLDO EDUARDO CASTELLANO	BYO-8843	M.TRANS	709.18.2821447	1	10/09/2018	025488/2019
LETICIA AGUIDA DA SILVA	DQF-3246	M.TRANS	709.18.2847817	1	26/09/2018	037859/2019

LETICIA ANTUNES ZANRINO FIGUEIRA	COH-0478	M.TRANS	709.18.2842063	1	28/09/2018	034992/2019
LETICIA BARRETO RODRIGUES	FFF-5827	M.TRANS	709.18.2816653	1	10/09/2018	023033/2019
LETICIA CILLO BARBOSA	FTE-2343	M.TRANS	709.18.2830333	1	20/09/2018	029517/2019
LETICIA COSTA	ERV-1495	M.TRANS	709.18.2831628	1	20/09/2018	030131/2019
LETICIA DE SOUZA GUALASSI	DRI-1645	M.TRANS	709.18.2846955	1	26/09/2018	037418/2019
LETICIA DE SOUZA SANTOS	EZN-6110	M.TRANS	709.18.2824794	1	10/09/2018	027289/2019
LETICIA DOS SANTOS MARIANO	DRT-7624	M.TRANS	709.18.2834707	1	20/09/2018	031466/2019
LETICIA DOS SANTOS MARIANO	DRT-7624	M.TRANS	709.18.2834730	1	20/09/2018	031482/2019
LETICIA DOS SANTOS MARIANO	DRT-7624	M.TRANS	709.18.2835290	1	20/09/2018	031877/2019
LETICIA GABRIELE DOS SANTOS	DZO-0445	M.TRANS	709.18.2822808	1	10/09/2018	026269/2019
LETICIA GALINDO DA SILVA	DZJ-5175	M.TRANS	709.18.2837119	1	20/09/2018	032838/2019
LETICIA KOERNER PEREIRA	DCW-8954	M.TRANS	709.18.2827820	1	20/09/2018	028308/2019
LETICIA MICHAELLI BATTISTEL	FGI-0612	M.TRANS	709.18.2817757	1	10/09/2018	023572/2019
LETICIA MORENO DE BARROS	FJP-4212	M.TRANS	709.18.2828504	1	20/09/2018	028651/2019
LETICIA PASSOS VICENTE	FRP-8597	M.TRANS	709.18.2820341	1	10/09/2018	024821/2019
LETICIA PASSOS VICENTE	FRP-8597	M.TRANS	709.18.2820402	1	10/09/2018	024857/2019
LETICIA PIMENTEL MUNIZ	GAG-0509	M.TRANS	709.18.2820149	1	10/09/2018	024716/2019
LETICIA ZAPALA DE CAIRES	NXX-4893	M.TRANS	709.18.2822635	1	10/09/2018	026179/2019
LEUDA DE ALENCAR	FOF-6435	M.TRANS	709.18.2850478	1	26/09/2018	039211/2019
LEVI LOPES	ERK-3084	M.TRANS	709.18.2825759	1	12/09/2018	027610/2019
LEVI LOPES	ERK-3084	M.TRANS	709.18.2843022	1	26/09/2018	035467/2019
LEVI QUEIROGA DE ASSIS	FMC-6408	M.TRANS	709.18.2837208	1	20/09/2018	032886/2019
LEVI ROZENDO GOMES DOS SANTOS	BNP-0199	M.TRANS	709.18.2842375	1	26/09/2018	035136/2019
LEVI SERGIO DO NASCIMENTO	FYH-9514	M.TRANS	709.18.2824662	1	10/09/2018	027213/2019
LEVI VICENTE DA ROSA	DCW-7679	M.TRANS	709.18.2842771	1	26/09/2018	035337/2019
LEVI VICENTE DA ROSA	DCW-7679	M.TRANS	709.18.2844439	1	26/09/2018	036214/2019
LFA DE P PAIVA VISTORIA VEICULAR EPP	FDT-6285	M.TRANS	709.18.2819579	1	10/09/2018	024434/2019
LFA DE P PAIVA VISTORIA VEICULAR EPP	FTG-4590	M.TRANS	709.18.2834256	1	20/09/2018	031282/2019
LFA DE P PAIVA VISTORIA VEICULAR EPP	ERY-1142	M.TRANS	709.18.2849193	1	26/09/2018	038567/2019
LFLM COMERCIO DE VEICULOS EIRELI	ENF-0509	M.TRANS	709.18.2833668	1	20/09/2018	031027/2019
LIA CAMARGO DE OLIVEIRA BRAGA GENOFRE	EYZ-0525	M.TRANS	709.18.2838899	1	26/09/2018	033415/2019
LIBIO FERREIRA DA SILVA	CCB-2694	M.TRANS	709.18.2848871	1	26/09/2018	038387/2019
LICELIA MARTINS DE OLIVEIRA	KXD-1824	M.TRANS	709.18.2817901	1	10/09/2018	023641/2019
LIDIA BUENO ROQUE	BBF-9659	M.TRANS	709.18.2821660	1	10/09/2018	025632/2019
LIDIA DA SILVA	DLG-5175	M.TRANS	709.18.2844385	1	26/09/2018	036181/2019
LIDIA LITWIN TEIXEIRA	BNF-2568	M.TRANS	709.18.2850640	1	26/09/2018	039299/2019
LIDIA RICARDO ROGERIO	DVC-2321	M.TRANS	709.18.2839353	1	26/09/2018	033635/2019
LIDIANE OLIVEIRA DE ALMEIDA	FDI-3094	M.TRANS	709.18.2824351	1	10/09/2018	027033/2019
LIDIANE ROCHA MOTA	EAE-0159	M.TRANS	709.18.2830008	1	20/09/2018	029362/2019
LIDIANE VILELA MARTINS	DMA-2498	M.TRANS	709.18.2828608	1	20/09/2018	028697/2019
LIERLANDERSON RODRIGUES DE SOUZA	BGG-7017	M.TRANS	709.18.2850485	1	26/09/2018	039215/2019
LIFE HEALTH ACADEMIA PRATICA ESPORTIVA	PAM-4423	M.TRANS	709.18.2832828	1	20/09/2018	030758/2019
LIFE QUALITY PA E AD DE BEN E IM LTDA ME	FRG-2013	M.TRANS	709.18.2833738	1	20/09/2018	031057/2019
LIFE QUALITY PA E AD DE BEN E IM LTDA ME	FRG-2013	M.TRANS	709.18.2834284	1	20/09/2018	031292/2019
LIFTS POSA LTDA	DSH-8334	M.TRANS	709.18.2845157	1	26/09/2018	036615/2019
LIGIA ALMEIDA CAMPOS	CTH-2285	M.TRANS	709.18.2844393	1	26/09/2018	036184/2019
LIGIA C MARDEGAN IGARASHI	FHW-4430	M.TRANS	709.18.2842356	1	26/09/2018	035130/2019
LIGIA DENELLE SPADACCI MORENA	GJO-6434	M.TRANS	709.18.2844831	1	26/09/2018	036413/2019
LIGIA HERRERA LINO	PMH-3105	M.TRANS	709.18.2840106	1	26/09/2018	034027/2019
LIGIA KOLESNIKOVAS	EIR-5752	M.TRANS	709.18.2832259	1	20/09/2018	030464/2019
LIGIA LOPES ALVES	FRG-8225	M.TRANS	709.18.2832325	1	20/09/2018	030500/2019
LIGIA MARIA TOBIAS AGUIAR SILVA	EBW-3786	M.TRANS	709.18.2840143	1	26/09/2018	034044/2019
LIGIA REGINA DOS SANTOS	GAI-3116	M.TRANS	709.18.2819595	1	10/09/2018	024443/2019
LIGIA RODRIGUES MORTAGUA	GCZ-8691	M.TRANS	709.18.2844937	1	26/09/2018	036480/2019
LILIA DE FATIMA MOREIRA DE OLIVEIRA	EDA-2114	M.TRANS	709.18.2847845	1	26/09/2018	037871/2019
LILIAN APARECIDA ROGER	DOR-0166	M.TRANS	709.18.2824468	1	10/09/2018	027108/2019
LILIAN CRISTINA DE OLIVEIRA PRETO	COI-4321	M.TRANS	709.18.2820100	1	10/09/2018	024692/2019
LILIAN DE LIMA CABRERA	DZX-0508	M.TRANS	709.18.2836238	1	20/09/2018	032382/2019
LILIAN DE LIMA CABRERA	DZX-0508	M.TRANS	709.18.2849419	1	26/09/2018	038694/2019
LILIAN FURLAN PESSUTTI	EGQ-0557	M.TRANS	709.18.2830430	1	20/09/2018	029565/2019
LILIAN GOMES DA SILVA	FFH-0160	M.TRANS	709.18.2846594	1	26/09/2018	037227/2019
LILIAN MARQUES DA SILVA	FOI-1291	M.TRANS	709.18.2825691	1	12/09/2018	027572/2019
LILIAN PAULA CARDAN MIGUEL GONCALVES	FRJ-8514	M.TRANS	709.18.2847576	1	26/09/2018	037728/2019
LILIAN PAULA CARDAN MIGUEL GONCALVES	FRJ-8514	M.TRANS	709.18.2850508	1	26/09/2018	039227/2019
LILIAN PAULA GUIMARAES	DPJ-7486	M.TRANS	709.18.2849665	1	26/09/2018	038825/2019
LILIAN RIBEIRO DOS SANTOS	KLN-3784	M.TRANS	709.18.2840967	1	26/09/2018	034467/2019
LILIAN SILVA OLIVEIRA PESSOA	FTT-2280	M.TRANS	709.18.2849892	1	26/09/2018	038938/2019
LILIAN VALDARES BARBOSA	DLG-4857	M.TRANS	709.18.2847041	1	26/09/2018	037472/2019
LILIAN VIEIRA DE FIGUEIREDO	FGQ-1793	M.TRANS	709.18.2821148	1	10/09/2018	025285/2019
LILIANA QUIRINO PEREIRA BIFULCO	HNB-1761	M.TRANS	709.18.2824071	1	10/09/2018	026911/2019
LILIANE ALVES DA SILVA	CRM-9384	M.TRANS	709.18.2850665	1	26/09/2018	039319/2019
LILIANE DE SOUSA OLIVEIRA	ERC-6174	M.TRANS	709.18.2835250	1	20/09/2018	031848/2019
LILIANE DENISE MOREIRA AUGUSTO	DCW-8251	M.TRANS	709.18.2831948	1	20/09/2018	030282/2019
LILIANE FERREIRA DA COSTA	IKD-7056	M.TRANS	709.18.2821997	1	10/09/2018	025853/2019
LILIANE KRAUSS	EIY-5915	M.TRANS	709.18.2835315	1	20/09/2018	031891/2019
LILIANE KRAUSS	EIY-5915	M.TRANS	709.18.2840116	1	26/09/2018	034032/2019
LIMIRIO DOS SANTOS FLAVIO	DNB-8632	M.TRANS	709.18.2844168	1	26/09/2018	036052/2019
LINA ISLEY QUIROGA ESPINOZA	ENL-1907	M.TRANS	709.18.2820337	1	10/09/2018	024818/2019
LINA LUZIA DE BARROS	AYR-0381	M.TRANS	709.18.2826840	1	12/09/2018	028115/2019
LINDALVA RODRIGUES DA SILVA	EMI-0275	M.TRANS	709.18.2835308	1	20/09/2018	031888/2019
LINDAURA RAPOSO DEL CARLO	DRL-1804	M.TRANS	709.18.2847046	1	26/09/2018	037476/2019
LINDINALVA MENDES DA SILVA	All-1257	M.TRANS	709.18.2820804	1	10/09/2018	025083/2019

LINDOJONSON BARBOSA RAMOS	DUU-5538	M.TRANS	709.18.2821209	1	10/09/2018	025323/2019
LINDOJONSON BARBOSA RAMOS	DUU-5538	M.TRANS	709.18.2825953	1	12/09/2018	027702/2019
LINDOJONSON BARBOSA RAMOS	DUU-5538	M.TRANS	709.18.2835351	1	20/09/2018	031911/2019
LINDOJONSON BARBOSA RAMOS	DUU-5538	M.TRANS	709.18.2843614	1	26/09/2018	035753/2019
LINDOMAR CASTILHO FERREIRA ALVES	BGR-7607	M.TRANS	709.18.2825188	1	12/09/2018	027324/2019
LINDOMAR GOMES	CSW-3122	M.TRANS	709.18.2831147	1	20/09/2018	029892/2019
LINDOMAR SILVESTRE	EEM-1653	M.TRANS	709.18.2821248	1	10/09/2018	025348/2019
LINDSEY SOARES	FJH-9186	M.TRANS	709.18.2844166	1	26/09/2018	036050/2019
LINK TECNO EMPRESARIAL SC LTDA	DWE-8788	M.TRANS	709.18.2832810	1	20/09/2018	030752/2019
LIQUICENTER COMERCIO DE BEBIDAS LTDA	FOL-4555	M.TRANS	709.18.2842487	1	26/09/2018	035194/2019
LIRIO AUGUSTO GONCALVES	DED-0279	M.TRANS	709.18.2829324	1	20/09/2018	029026/2019
LISANDRA DE CASSIA PERES APOLINARIO	EFY-5426	M.TRANS	709.18.2834927	1	20/09/2018	031619/2019
LISLIE ALMEIDA DIAS	KZM-5279	M.TRANS	709.18.2849840	1	26/09/2018	038917/2019
LISVANIA GABRIELA MENDES DE FREITAS SANTOS	GKI-2509	M.TRANS	709.18.2820269	1	10/09/2018	024783/2019
LIVENZA IND E COM DE ALIMENTOS LTDA ME	FAJ-7582	M.TRANS	709.18.2818837	1	10/09/2018	024081/2019
LIVIA COELHO DA SILVA	FAQ-4233	M.TRANS	709.18.2842635	1	26/09/2018	035270/2019
LIVIA DUTRA LACERDA ARRUDA	DTV-3892	M.TRANS	709.18.2823088	1	10/09/2018	026410/2019
LIVIA FERNANDES TORRES ANDREOLLI	FIZ-3493	M.TRANS	709.18.2815508	1	10/09/2018	022491/2019
LIVIA RODRIGUES SALES PINHO	EIY-5657	M.TRANS	709.18.2817784	1	10/09/2018	023586/2019
LIVIA RODRIGUES SGRIGNOLLI FERNANDES	FBC-5370	M.TRANS	709.18.2846390	1	26/09/2018	037102/2019
LIVIA ROQUETTI BARBOSA PORTUGAL	EAE-7772	M.TRANS	709.18.2831851	1	20/09/2018	030240/2019
LIVIO ARANDA GOMES DA SILVA	GGF-4652	M.TRANS	709.18.2822660	1	10/09/2018	026189/2019
LIZA DALILA SIZENANDO ELER	FPS-1992	M.TRANS	709.18.2849897	1	26/09/2018	038942/2019
LIZETE DA SILVA SILOS	PVN-5553	M.TRANS	709.18.2848070	1	26/09/2018	038005/2019
LL COMERCIO DE AUTOMOVEIS LTDA ME	FDK-5148	M.TRANS	709.18.2833204	1	20/09/2018	030875/2019
LLA GESTAO EMPRESARIAL EIRELI ME	EYP-1867	M.TRANS	709.18.2836688	1	20/09/2018	032627/2019
LLA GESTAO EMPRESARIAL EIRELI ME	GKI-1345	M.TRANS	709.18.2838284	1	26/09/2018	033111/2019
LLANA PIZZARIA LTDA ME	OLZ-3449	M.TRANS	709.18.2819804	1	10/09/2018	024552/2019
LLANA PIZZARIA LTDA ME	OLZ-3449	M.TRANS	709.18.2822027	1	10/09/2018	025870/2019
LLF LAVANDERIA E SAPATARIA DO FUTURO LTDA ME	DDO-1020	M.TRANS	709.18.2825799	1	12/09/2018	027630/2019
LM TRANSP INT SERV E COMERCIO LT	QNE-0847	M.TRANS	709.18.2834393	1	20/09/2018	031336/2019
LM TRANSP INTER SERV COM SA	QNA-6348	M.TRANS	709.18.2830509	1	20/09/2018	029617/2019
LM TRANSP INTER SERV E COMERCIO	PVE-7835	M.TRANS	709.18.2832731	1	20/09/2018	030729/2019
LM TRANSP SERVICOS E COM LTDA	FRC-2665	M.TRANS	709.18.2845167	1	26/09/2018	036621/2019
LM TRANSPORTES INTER SERV E COME	QNB-1560	M.TRANS	709.18.2829406	1	20/09/2018	029064/2019
LM TRANSPORTES INTER SERV E COME	QNB-0874	M.TRANS	709.18.2829609	1	20/09/2018	029162/2019
LM TRANSPORTES INTER SERV E COME	QNB-9483	M.TRANS	709.18.2830967	1	20/09/2018	029825/2019
LM TRANSPORTES INTER SERV E COME	QNC-3365	M.TRANS	709.18.2831968	1	20/09/2018	030295/2019
LM TRANSPORTES INTER SERV E COME	QNC-3266	M.TRANS	709.18.2831974	1	20/09/2018	030299/2019
LM TRANSPORTES INTER SERV E COME	QNB-1081	M.TRANS	709.18.2832404	1	20/09/2018	030540/2019
LM TRANSPORTES INTER SERV E COME	QNB-0971	M.TRANS	709.18.2832759	1	20/09/2018	030739/2019
LM TRANSPORTES INTER SERV E COME	QNB-1444	M.TRANS	709.18.2833210	1	20/09/2018	030876/2019
LM TRANSPORTES INTER SERV E COME	QNB-9697	M.TRANS	709.18.2833857	1	20/09/2018	031103/2019
LM TRANSPORTES INTER SERV E COME	QNB-9523	M.TRANS	709.18.2836652	1	20/09/2018	032606/2019
LM TRANSPORTES INTERESTADUAIS	QMQ-6727	M.TRANS	709.18.2831967	1	20/09/2018	030294/2019
LM TRANSPORTES INTERESTADUAIS SE	QNK-2851	M.TRANS	709.18.2830466	1	20/09/2018	029585/2019
LM TRANSPORTES INTERESTADUAIS SE	QNW-0615	M.TRANS	709.18.2831991	1	20/09/2018	030308/2019
LM TRANSPORTES INTERESTADUAIS SE	QNF-9862	M.TRANS	709.18.2832355	1	20/09/2018	030517/2019
LM TRANSPORTES INTERESTADUAIS SE	QNK-2875	M.TRANS	709.18.2833108	1	20/09/2018	030849/2019
LM TRANSPORTES INTERESTADUAIS SE	QNJ-1996	M.TRANS	709.18.2837075	1	20/09/2018	032814/2019
LOCA BEM RENT A CAR S C LTDA	DNU-3776	M.TRANS	709.18.2831021	1	20/09/2018	029845/2019
LOCADORA FB EIRELI EPP	GKA-7821	M.TRANS	709.18.2831165	1	20/09/2018	029902/2019
LOCALIZA FLEET S A	QMU-4382	M.TRANS	709.18.2832918	1	20/09/2018	030788/2019
LOCALIZA FLEET SA	PUE-0081	M.TRANS	709.18.2818563	1	10/09/2018	023956/2019
LOCALIZA RENT A CAR S.A.	PZI-5123	M.TRANS	709.18.2830971	1	20/09/2018	029827/2019
LOCALIZA RENT A CAR S.A.	PYU-1037	M.TRANS	709.18.2834120	1	20/09/2018	031220/2019
LOCALIZA RENT A CAR S.A.	QNT-4236	M.TRANS	709.18.2846055	1	26/09/2018	036975/2019
LOCARVEL LOCADORA DE VEICULOS LTDA	EMC-7025	M.TRANS	709.18.2835127	1	20/09/2018	031758/2019
LOG 20 LOGISTICA LTDA	MDB-0977	M.TRANS	709.18.2833396	1	20/09/2018	030893/2019
LOG20 LOGISTICA SA	FZN-2911	M.TRANS	709.18.2833515	1	20/09/2018	030973/2019
LOG20 LOGISTICA SA	FVG-0903	M.TRANS	709.18.2841573	1	26/09/2018	034763/2019
LOG20 LOGISTICA SA	FVG-0903	M.TRANS	709.18.2841576	1	26/09/2018	034765/2019
LOGFER PRODUTOS INDUSTRIAIS EIRELI ME	EMR-1303	M.TRANS	709.18.2829360	1	20/09/2018	029038/2019
LOGIC EQUIPAMENTOS DE MEDICAO LTDA	DSX-7700	M.TRANS	709.18.2831241	1	20/09/2018	029936/2019
LOGIC EQUIPAMENTOS DE MEDICAO LTDA	DSX-7700	M.TRANS	709.18.2848139	1	26/09/2018	038035/2019
LOGISCOOPER COOP DE TRABALHO	DON-0473	M.TRANS	709.18.2845454	1	26/09/2018	036740/2019
LOGOS CONSTRUCAO CIVIL E COMERCIO EIRELI	FTY-1405	M.TRANS	709.18.2818221	1	10/09/2018	023795/2019
LOIDE GIACOMETTI	EJL-9904	M.TRANS	709.18.2836203	1	20/09/2018	032362/2019
LORENA DOS SANTOS BARBIERI	GIH-2264	M.TRANS	709.18.2832430	1	20/09/2018	030555/2019
LORENA GOMES DO AMARAL	EWL-7827	M.TRANS	709.18.2820675	1	10/09/2018	025006/2019
LORENZO SERVICOS DE GUINCHO LTDA ME	FFB-9854	M.TRANS	709.18.2826037	1	12/09/2018	027755/2019
LORIVAL JOSE DA SILVA	DJS-0844	M.TRANS	709.18.2829769	1	20/09/2018	029237/2019
LORIVALDO ALMEIDA DE SOUZA	CCE-7235	M.TRANS	709.18.2819569	1	10/09/2018	024426/2019
LORRAN GADELHA GONCALVES	CXB-9922	M.TRANS	709.18.2822430	1	10/09/2018	026069/2019
LOS CUMPADRES PALETEIRA MEXICANA LTDA	LSF-6415	M.TRANS	709.18.2845221	1	26/09/2018	025459/2019
LOURDES DE FATIMA DE OLIVEIRA VIEIRA	DGR-5249	M.TRANS	709.18.2850632	1	26/09/2018	039295/2019
LOURDES PEDROSO	DIO-0357	M.TRANS	709.18.2829901	1	20/09/2018	029311/2019
LOURISVAL BEZERRA DE SOUZA	DUC-5398	M.TRANS	709.18.2821404	1	10/09/2018	025459/2019
LOURIVAL ALVES	DCW-9243	M.TRANS	709.18.2829577	1	20/09/2018	029144/2019
LOURIVAL MAURICIO DOS SANTOS	DWK-1200	M.TRANS	709.18.2828723	1	20/09/2018	028752/2019
LOURIVAL MESQUITA DA SILVA	DLW-2095	M.TRANS	709.18.2841555	1	26/09/2018	034755/2019
LRV OLIVEIRA COMERCIO D TRANSPORTE DE GAS EIR	DNB-7229	M.TRANS	709.18.2832586	1	20/09/2018	030641/2019

LSH LOCAÇÃO E TRANSPORTES LTDA ME	FXY-6690	M.TRANS	709.18.2835881	1	20/09/2018	032198/2019
LUAN COSTA AGUIAR	HDP-7103	M.TRANS	709.18.2848606	1	26/09/2018	038262/2019
LUAN VENANCIO SOUSA	DYZ-7221	M.TRANS	709.18.2828525	1	20/09/2018	028656/2019
LUANA ALCANTARA FERREIRA	DIK-5073	M.TRANS	709.18.2821417	1	10/09/2018	025466/2019
LUANA AMBROZIO RAMOS	GFY-3434	M.TRANS	709.18.2822254	1	10/09/2018	025978/2019
LUANA BRANDAO DE OLIVEIRA	GBL-6829	M.TRANS	709.18.2829075	1	20/09/2018	028917/2019
LUANA CAROLINA ALVES	CEB-7739	M.TRANS	709.18.2835000	1	20/09/2018	031664/2019
LUANA DE OLIVEIRA	CZV-8191	M.TRANS	709.18.2839030	1	26/09/2018	033471/2019
LUANA DE OLIVEIRA	CZV-8191	M.TRANS	709.18.2839039	1	26/09/2018	033477/2019
LUANA DE OLIVEIRA	CZV-8191	M.TRANS	709.18.2842051	1	26/09/2018	034988/2019
LUANA DE SOUSA BATISTA DE FREITAS	DII-4875	M.TRANS	709.18.2843587	1	26/09/2018	035741/2019
LUANA DO NASCIMENTO	CUC-8933	M.TRANS	709.18.2836598	1	20/09/2018	032565/2019
LUANA DOS SANTOS FRANCISQUETTI	FJW-5395	M.TRANS	709.18.2818637	1	10/09/2018	023993/2019
LUANA FRANCA SILVA	DIQ-5866	M.TRANS	709.18.2822607	1	10/09/2018	026164/2019
LUANA GARCIA SCHOTKA	EYK-9287	M.TRANS	709.18.2831783	1	20/09/2018	030208/2019
LUANA GOY NEVES	HXH-7858	M.TRANS	709.18.2828024	1	20/09/2018	028415/2019
LUANA JAMILA NEVES DOS SANTOS	DJZ-4881	M.TRANS	709.18.2825336	1	12/09/2018	027393/2019
LUANA MARTINS RESENDE LEMOS SOARES	EIY-2167	M.TRANS	709.18.2836225	1	20/09/2018	032375/2019
LUANA RIBAS DE SANTANA	GG5-8810	M.TRANS	709.18.2827756	1	20/09/2018	028283/2019
LUANNA NASCIMENTO FERREIRA	DLG-0527	M.TRANS	709.18.2849247	1	26/09/2018	038594/2019
LUANNE SIMÃO DA SILVA	FEV-1041	M.TRANS	709.18.2820190	1	10/09/2018	024741/2019
LUARA DE SOUZA CIPPICIANI	DAV-0184	M.TRANS	709.18.2824557	1	10/09/2018	027154/2019
LUARA DE SOUZA CIPPICIANI	DAV-0184	M.TRANS	709.18.2842547	1	26/09/2018	035225/2019
LUCAS ADEMIR ALVES AURELIO	FVY-9620	M.TRANS	709.18.2818843	1	10/09/2018	024083/2019
LUCAS AMERICO DE CAMPOS	FNV-4259	M.TRANS	709.18.2849623	1	26/09/2018	038803/2019
LUCAS ANDRE PONCIANO DA SILVA 2308589981	FAJ-8645	M.TRANS	709.18.2824446	1	10/09/2018	027092/2019
LUCAS AUTOMOTIVE REPRESENTAÇÃO COMERCIAL LTDA	FTT-9323	M.TRANS	709.18.2848796	1	26/09/2018	038345/2019
LUCAS BACCARO MATOS	GHG-4765	M.TRANS	709.18.2842098	1	26/09/2018	035009/2019
LUCAS BARBOSA DE OLIVEIRA ROUPAS ME	OWK-0065	M.TRANS	709.18.2840827	1	28/09/2018	034385/2019
LUCAS BEZERRA FEITOSA ANJOS	APD-4702	M.TRANS	709.18.2838434	1	26/09/2018	033189/2019
LUCAS CUPERTINO DE OLIVEIRA	GDU-9325	M.TRANS	709.18.2828831	1	20/09/2018	028802/2019
LUCAS DA SILVA BALDUINO	CJU-8680	M.TRANS	709.18.2816933	1	10/09/2018	023167/2019
LUCAS DE ANDRADE	EDX-3231	M.TRANS	709.18.2816796	1	10/09/2018	023107/2019
LUCAS DE AVILA PAIXAO	DPK-1370	M.TRANS	709.18.2821054	1	10/09/2018	025223/2019
LUCAS DE CAMPOS PIRES	FDY-6600	M.TRANS	709.18.2832188	1	20/09/2018	030427/2019
LUCAS DE CARVALHO GALACINI	CGA-9244	M.TRANS	709.18.2847143	1	26/09/2018	037525/2019
LUCAS DE JESUS SILVA	DLF-0016	M.TRANS	709.18.2848906	1	26/09/2018	038409/2019
LUCAS DE OLIVEIRA SILVA	DXV-9157	M.TRANS	709.18.2821224	1	10/09/2018	025333/2019
LUCAS DE OLIVEIRA SILVA	DXV-9157	M.TRANS	709.18.2834713	1	20/09/2018	031472/2019
LUCAS DE SOUZA VASCONCELOS	BFI-0281	M.TRANS	709.18.2842429	1	28/09/2018	035164/2019
LUCAS DONNALD ELIAS DOS SANTOS	DSP-1421	M.TRANS	709.18.2841966	1	26/09/2018	034947/2019
LUCAS DOS SANTOS GONCALVES	FLD-4624	M.TRANS	709.18.2840142	1	26/09/2018	034043/2019
LUCAS DOS SANTOS MARCAL	FGY-7783	M.TRANS	709.18.2848931	1	28/09/2018	038421/2019
LUCAS EVANGELISTA BOTELHO	FFH-2033	M.TRANS	709.18.2822427	1	10/09/2018	026067/2019
LUCAS FERNANDO SIQUEIRA	FEH-1515	M.TRANS	709.18.2823353	1	10/09/2018	026553/2019
LUCAS FERREIRA BASILIO	FJI-0308	M.TRANS	709.18.2824457	1	10/09/2018	027099/2019
LUCAS FIAES PINTO	ASM-3395	M.TRANS	709.18.2845104	1	26/09/2018	036587/2019
LUCAS FRANCISCO DOS SANTOS	DOX-5874	M.TRANS	709.18.2839863	1	26/09/2018	033895/2019
LUCAS GARCIA FONSECA	FHQ-7774	M.TRANS	709.18.2823617	1	10/09/2018	026682/2019
LUCAS HENRIQUE MADEIRA ABREU	KCC-5735	M.TRANS	709.18.2836421	1	20/09/2018	032464/2019
LUCAS JANETICHI KOHLER	EPE-2321	M.TRANS	709.18.2840367	1	26/09/2018	034147/2019
LUCAS LIMA NASCIMENTO	HCG-7781	M.TRANS	709.18.2849695	1	26/09/2018	038844/2019
LUCAS LIMA SANTOS	GHP-5312	M.TRANS	709.18.2841757	1	26/09/2018	034848/2019
LUCAS MACHADO DA SILVA	FUL-4570	M.TRANS	709.18.2816534	1	10/09/2018	022979/2019
LUCAS MARQUES DE OLIVEIRA	FRC-8582	M.TRANS	709.18.2817022	1	10/09/2018	023204/2019
LUCAS MARTINELLI	EAL-9568	M.TRANS	709.18.2831620	1	20/09/2018	030126/2019
LUCAS MOREIRA DAS NEVES	ERX-0384	M.TRANS	709.18.2848022	1	28/09/2018	037985/2019
LUCAS NICOTRA GALATA DE OLIVEIRA	EKY-0018	M.TRANS	709.18.2839382	1	26/09/2018	033650/2019
LUCAS PEREIRA DA SILVA	EGV-9755	M.TRANS	709.18.2828899	1	20/09/2018	028830/2019
LUCAS PEREIRA DUARTE	DPX-6034	M.TRANS	709.18.2839165	1	26/09/2018	033554/2019
LUCAS PEREIRA FONSECA	CMM-0878	M.TRANS	709.18.2821646	1	10/09/2018	025623/2019
LUCAS PINHEIRO DE CARVALHO	AJP-5306	M.TRANS	709.18.2821846	1	10/09/2018	025757/2019
LUCAS PRIZIMICH GOMES DA SILVA	EQS-5448	M.TRANS	709.18.2844322	1	26/09/2018	036143/2019
LUCAS QUESSADA FERRAO	FGE-7222	M.TRANS	709.18.2818361	1	10/09/2018	023861/2019
LUCAS ROCHA DOS SANTOS	DPN-8586	M.TRANS	709.18.2842053	1	26/09/2018	034989/2019
LUCAS RODRIGUES DOS SANTOS	DNG-4801	M.TRANS	709.18.2824543	1	10/09/2018	027146/2019
LUCAS SAPUPPO RODRIGUES	EFC-4737	M.TRANS	709.18.2838489	1	26/09/2018	033208/2019
LUCAS SOARES MENINELLI	DWF-8397	M.TRANS	709.18.2836223	1	20/09/2018	032374/2019
LUCAS SOUZA DA SILVA	DWT-8633	M.TRANS	709.18.2842563	1	26/09/2018	035232/2019
LUCAS TEIXEIRA FELIPE	FQJ-3366	M.TRANS	709.18.2815874	1	10/09/2018	022657/2019
LUCAS VINICIUS MONTAGNER FELETTTO	ETY-9111	M.TRANS	709.18.2840076	1	26/09/2018	034012/2019
LUCAS VINICIUS MONTAGNER FELETTTO	ETY-9111	M.TRANS	709.18.2841013	1	26/09/2018	034492/2019
LUCAS VINICIUS RODRIGUES DE OLIVEIRA	ECB-3320	M.TRANS	709.18.2838750	1	26/09/2018	033338/2019
LUCÉLIA DOS SANTOS FARIAS ANDRADE	EIF-7494	M.TRANS	709.18.2816149	1	10/09/2018	022786/2019
LUCÉLIA LOPES DA SILVA	EYC-4330	M.TRANS	709.18.2816261	1	10/09/2018	022841/2019
LUCÉLIA PIMENTEL RAMOS SANTOS	EYC-3927	M.TRANS	709.18.2842823	1	26/09/2018	035368/2019
LUCÉLIA TRIDICO MEQUE	FFH-2036	M.TRANS	709.18.2830398	1	20/09/2018	029551/2019
LUCÉLIO COUTINHO DE SOUZA	EPY-3024	M.TRANS	709.18.2825940	1	12/09/2018	027692/2019
LUCIA APARECIDA DE CARVALHO PIRES	FYD-9759	M.TRANS	709.18.2839558	1	26/09/2018	033735/2019
LUCIA DE FATIMA CABO LOBO	CIT-7901	M.TRANS	709.18.2842630	1	26/09/2018	035266/2019
LUCIA DE FREITAS PEREIRA	CNG-2126	M.TRANS	709.18.2842974	1	26/09/2018	035442/2019
LUCIA DE JESUS LIMA	CWG-4749	M.TRANS	709.18.2824608	1	10/09/2018	027188/2019

LUCIA HELENA CAVALCANTI DE MORAES	ESN-4708	M.TRANS	709.18.2835763	1	20/09/2018	032133/2019
LUCIA HELENA PELOSI GIRALDES SILVA	GIC-1680	M.TRANS	709.18.2823516	1	10/09/2018	026630/2019
LUCIA HELENA PELOSI GIRALDES SILVA	GIC-1680	M.TRANS	709.18.2826356	1	12/09/2018	027925/2019
LUCIA HELENA PELOSI GIRALDES SILVA	GIC-1680	M.TRANS	709.18.2849688	1	26/09/2018	038837/2019
LUCIA PEREIRA LOURENCO	DTE-2281	M.TRANS	709.18.2849731	1	26/09/2018	038861/2019
LUCIA POLONIO LOPES	FDW-0127	M.TRANS	709.18.2823814	1	10/09/2018	026784/2019
LUCIA SASAKI	FJD-7903	M.TRANS	709.18.2839800	1	26/09/2018	033868/2019
LUCIAMARA LAFORE LOPES	FBC-1563	M.TRANS	709.18.2849503	1	26/09/2018	038737/2019
LUCIAN JONYS DO NASCIMENTO GONCALVES	EHZ-8742	M.TRANS	709.18.2819991	1	10/09/2018	024641/2019
LUCIANA APARECIDA JUSTINO	HNA-2821	M.TRANS	709.18.2843309	1	26/09/2018	035608/2019
LUCIANA APARECIDA SPEZZOTTO	FTL-9272	M.TRANS	709.18.2844711	1	26/09/2018	036354/2019
LUCIANA BATISTA DAS CHAGAS	ENR-4624	M.TRANS	709.18.2839922	1	26/09/2018	033926/2019
LUCIANA BEZERRA MARQUES	FVN-4688	M.TRANS	709.18.2819331	1	10/09/2018	024334/2019
LUCIANA CALHADO GONSALES	GBZ-2586	M.TRANS	709.18.2842690	1	26/09/2018	035297/2019
LUCIANA CARNOTO LEFEVRE	FRB-3050	M.TRANS	709.18.2832675	1	20/09/2018	030700/2019
LUCIANA CONDE DE OLIVEIRA CARVALHO	FDN-7747	M.TRANS	709.18.2825830	1	12/09/2018	027647/2019
LUCIANA CORDEIRO FERREIRA	EFW-3052	M.TRANS	709.18.2816839	1	10/09/2018	023124/2019
LUCIANA COSTA DE OLIVEIRA	DYK-4751	M.TRANS	709.18.2844856	1	26/09/2018	036429/2019
LUCIANA DE ALBUQUERQUE ALMEIDA MENDES	KJX-3689	M.TRANS	709.18.2821900	1	10/09/2018	025793/2019
LUCIANA DE GODOY BRAZ	EFC-3099	M.TRANS	709.18.2829070	1	20/09/2018	028913/2019
LUCIANA DE MATTOS	ENS-8786	M.TRANS	709.18.2831449	1	20/09/2018	030042/2019
LUCIANA DE MIRANDA LAROCCA	FLV-7897	M.TRANS	709.18.2834928	1	20/09/2018	031620/2019
LUCIANA DE SOUSA PEREIRA PINTO ANTONIO	PWN-3660	M.TRANS	709.18.2849415	1	26/09/2018	038692/2019
LUCIANA DE SOUZA LIMA	FIS-1374	M.TRANS	709.18.2843885	1	26/09/2018	035892/2019
LUCIANA DE SOUZA LOPES	FDA-5878	M.TRANS	709.18.2850141	1	26/09/2018	039047/2019
LUCIANA DEMARCHI	EVJ-2415	M.TRANS	709.18.2847264	1	26/09/2018	037588/2019
LUCIANA DO CARMO MAURICIO	CDN-8992	M.TRANS	709.18.2821777	1	10/09/2018	025717/2019
LUCIANA DO NASCIMENTO SILVA	DRD-7626	M.TRANS	709.18.2839621	1	26/09/2018	033773/2019
LUCIANA FALLANI DA CRUZ	AKX-3850	M.TRANS	709.18.2847129	1	26/09/2018	037517/2019
LUCIANA FERNANDES CAVALLEIRO DE MACEDO	PRG-2843	M.TRANS	709.18.2850425	1	26/09/2018	039174/2019
LUCIANA FERNANDES DOS SANTOS	DRO-3604	M.TRANS	709.18.2818622	1	10/09/2018	023980/2019
LUCIANA FERREIRA DE MELO	FNE-5801	M.TRANS	709.18.2848969	1	26/09/2018	038439/2019
LUCIANA LOPES DE REZENDE	EVD-0952	M.TRANS	709.18.2822436	1	10/09/2018	026071/2019
LUCIANA LOPES DE REZENDE	EVD-0952	M.TRANS	709.18.2822477	1	10/09/2018	026091/2019
LUCIANA MARIA DA SILVA ARAUJO	EIH-4752	M.TRANS	709.18.2818995	1	10/09/2018	024161/2019
LUCIANA MARIA DE PAULA NUNES	FLQ-5826	M.TRANS	709.18.2817515	1	10/09/2018	023464/2019
LUCIANA MARIA DE SOUZA	ERX-9972	M.TRANS	709.18.2817151	1	10/09/2018	023268/2019
LUCIANA MARQUES CORREIA	NYF-4055	M.TRANS	709.18.2840300	1	26/09/2018	034118/2019
LUCIANA PELLEGRINO	FAO-9134	M.TRANS	709.18.2832371	1	20/09/2018	030525/2019
LUCIANA ROCHA LUQUETE DE PAIVA	GJJ-7567	M.TRANS	709.18.2816775	1	10/09/2018	023098/2019
LUCIANA RODARTE	CHS-4222	M.TRANS	709.18.2821095	1	10/09/2018	025248/2019
LUCIANA RODARTE	CHS-4222	M.TRANS	709.18.2835158	1	20/09/2018	031785/2019
LUCIANA ROSSIN	FLD-2652	M.TRANS	709.18.2823164	1	10/09/2018	026444/2019
LUCIANA SANTORO	FTA-5398	M.TRANS	709.18.2830619	1	20/09/2018	029669/2019
LUCIANA SCORZELLI	FKW-9117	M.TRANS	709.18.2837369	1	20/09/2018	032976/2019
LUCIANE ANDREO GANCEDO	OBQ-8879	M.TRANS	709.18.2830981	1	20/09/2018	029833/2019
LUCIANE APARECIDA MEDINA RIOS	CXG-0344	M.TRANS	709.18.2835367	1	20/09/2018	031924/2019
LUCIANE APARECIDA MEDINA RIOS	CXG-0344	M.TRANS	709.18.2848562	1	26/09/2018	038234/2019
LUCIANE CABULON COELHO	FQO-5024	M.TRANS	709.18.2849037	1	26/09/2018	038479/2019
LUCIANE CARVALHO CORRETAGEM DE SEGUROS DE VID	PPP-4276	M.TRANS	709.18.2841512	1	26/09/2018	034736/2019
LUCIANE GUIMARAES PINTO	BRC-2599	M.TRANS	709.18.2826404	1	12/09/2018	027946/2019
LUCIANE INDUSTRIA MOVELEIRA LTDA	AIP-5013	M.TRANS	709.18.2832699	1	20/09/2018	030712/2019
LUCIANE PATRICIA AMARAL	DTX-8006	M.TRANS	709.18.2829682	1	20/09/2018	029195/2019
LUCIANE RENATA DA SILVA	FMY-1931	M.TRANS	709.18.2843208	1	26/09/2018	035554/2019
LUCIANNA FERREIRA RIBEIRO	DVD-7465	M.TRANS	709.18.2849842	1	26/09/2018	038919/2019
LUCIANO ALVES LEITE	NJV-3553	M.TRANS	709.18.2816048	1	10/09/2018	022739/2019
LUCIANO ALVES PEREIRA	CIQ-3621	M.TRANS	709.18.2841950	1	26/09/2018	034939/2019
LUCIANO BARBOSA DA SILVA	CPD-3051	M.TRANS	709.18.2850775	1	26/09/2018	039389/2019
LUCIANO CLEITON DE SOUTO	EPP-5663	M.TRANS	709.18.2818519	1	10/09/2018	023934/2019
LUCIANO DA SILVA GOMES	DFT-1096	M.TRANS	709.18.2826815	1	12/09/2018	028104/2019
LUCIANO DA SILVA GOMES	DFT-1096	M.TRANS	709.18.2830736	1	20/09/2018	029719/2019
LUCIANO DAVIS DUDUS SPACOV	ELF-2227	M.TRANS	709.18.2843242	1	26/09/2018	035575/2019
LUCIANO DE LIMA BATISTA	FJT-1517	M.TRANS	709.18.2818004	1	10/09/2018	023686/2019
LUCIANO DE OLIVEIRA JERONIMO	EJP-9299	M.TRANS	709.18.2818943	1	10/09/2018	024134/2019
LUCIANO DE SOUZA	DUP-3832	M.TRANS	709.18.2848575	1	26/09/2018	038244/2019
LUCIANO GALHARDO DA SILVA	DDP-1085	M.TRANS	709.18.2821783	1	10/09/2018	025721/2019
LUCIANO GONCALVES FELICIANO	FUI-1251	M.TRANS	709.18.2844997	1	26/09/2018	036520/2019
LUCIANO HENRIQUE BRAZ	KRT-8145	M.TRANS	709.18.2828535	1	20/09/2018	028659/2019
LUCIANO JOSE RABELO DA SILVA	HNG-1466	M.TRANS	709.18.2840071	1	26/09/2018	034009/2019
LUCIANO MELO SOUZA	DSW-7190	M.TRANS	709.18.2825413	1	12/09/2018	027435/2019
LUCIANO MESSIAS DA SILVA	EFQ-4001	M.TRANS	709.18.2815811	1	10/09/2018	022627/2019
LUCIANO PEDRO DE OLIVEIRA	NKC-0003	M.TRANS	709.18.2824044	1	10/09/2018	026898/2019
LUCIANO PEREIRA RAMOS	GWZ-1670	M.TRANS	709.18.2820979	1	10/09/2018	025173/2019
LUCIANO PEREIRA RAMOS	GWZ-1670	M.TRANS	709.18.2846403	1	26/09/2018	037112/2019
LUCIANO PERSICO	FJZ-2056	M.TRANS	709.18.2823052	1	10/09/2018	026395/2019
LUCIANO PINHEIRO	DMK-2797	M.TRANS	709.18.2818311	1	10/09/2018	023837/2019
LUCIANO RODRIGUES LIMA	BRM-9104	M.TRANS	709.18.2831097	1	20/09/2018	029870/2019
LUCIANO SANTOS PEREIRA	AZW-5415	M.TRANS	709.18.2819917	1	10/09/2018	024603/2019
LUCIANO SILVA	GEA-7395	M.TRANS	709.18.2843983	1	26/09/2018	035945/2019
LUCIANO SOUZA DA SILVA	JKV-9643	M.TRANS	709.18.2816371	1	10/09/2018	022887/2019
LUCIANO TEIXEIRA	BHB-6824	M.TRANS	709.18.2849004	1	26/09/2018	038460/2019
LUCIANO VIEIRA DA CONCEICAO	EQQ-2033	M.TRANS	709.18.2819866	1	10/09/2018	024580/2019

LUCIANO VIEIRA SILVA	BUM-7797	M.TRANS	709.18.2850547	1	26/09/2018	039244/2019
LUCIANO VIEIRA SILVA	BUM-7797	M.TRANS	709.18.2850548	1	26/09/2018	039245/2019
LUCIANO VITAL DA SILVA	DXV-2898	M.TRANS	709.18.2831085	1	20/09/2018	029864/2019
LUCIARA REGINA PEREIRA GONCALVES	KWE-7840	M.TRANS	709.18.2843988	1	26/09/2018	035949/2019
LUCIELMA MARIA DE OLIVEIRA	IFH-4856	M.TRANS	709.18.2843632	1	26/09/2018	035765/2019
LUCIENE ALVES BEZERRA RODRIGUES	CIE-9778	M.TRANS	709.18.2821239	1	10/09/2018	025342/2019
LUCIENE COSTA DA SILVA	CJS-1471	M.TRANS	709.18.2822850	1	10/09/2018	026293/2019
LUCIENE DA SILVA BARBOSA	EQH-9626	M.TRANS	709.18.2835657	1	20/09/2018	032081/2019
LUCIENE DE ARAUJO LEITE MORAIS	GIP-2794	M.TRANS	709.18.2842770	1	26/09/2018	035336/2019
LUCIENE DOS SANTOS BARBOSA	DKZ-4693	M.TRANS	709.18.2841988	1	26/09/2018	034957/2019
LUCIENE JANUZI ROSA	ELT-8098	M.TRANS	709.18.2830535	1	20/09/2018	029628/2019
LUCIENE MATIAS SILVEIRA	PXX-3440	M.TRANS	709.18.2848598	1	26/09/2018	038258/2019
LUCIENE NOGUEIRA DOS REIS	DQO-4784	M.TRANS	709.18.2823965	1	10/09/2018	026856/2019
LUCIENE SOUZA LIMA	EGV-7979	M.TRANS	709.18.2831774	1	20/09/2018	030207/2019
LUCILEIA PEREIRA DOS SANTOS ME	ERK-3840	M.TRANS	709.18.2850285	1	26/09/2018	039107/2019
LUCILEIDE FAZIO ME	NYB-0362	M.TRANS	709.18.2832988	1	20/09/2018	030811/2019
LUCILEIDE FERREIRA PENEDO	DOZ-7965	M.TRANS	709.18.2822685	1	10/09/2018	026206/2019
LUCILEIDE RODRIGUES DA SILVA CANDIDO	DZL-8877	M.TRANS	709.18.2844667	1	26/09/2018	036333/2019
LUCILEIDE RODRIGUES DA SILVA CANDIDO	DZL-8877	M.TRANS	709.18.2844702	1	26/09/2018	036352/2019
LUCILENE ALVES LIMA	DGA-5596	M.TRANS	709.18.2847519	1	26/09/2018	037696/2019
LUCILENE DE SOUSA	FAG-9144	M.TRANS	709.18.2839608	1	26/09/2018	033764/2019
LUCILENE DE SOUZA TERRABULO	EVP-6056	M.TRANS	709.18.2827950	1	20/09/2018	028376/2019
LUCILENE JACOMETTI OLIVIERI	EKL-4840	M.TRANS	709.18.2846534	1	26/09/2018	037206/2019
LUCILENE MARIA PEREIRA BARBOSA	DKP-7353	M.TRANS	709.18.2835775	1	20/09/2018	032140/2019
LUCILENE RODRIGUES DA SILVA	BXS-5368	M.TRANS	709.18.2850561	1	26/09/2018	039255/2019
LUCILIA ALVES DA SILVA	ODU-8040	M.TRANS	709.18.2847151	1	26/09/2018	037530/2019
LUCIMAR APARECIDA DO NASCIMENTO	CAW-6020	M.TRANS	709.18.2847221	1	26/09/2018	037568/2019
LUCIMAR LIMA DA SILVA	EHZ-2725	M.TRANS	709.18.2829133	1	20/09/2018	028944/2019
LUCIMAR LOZANO CUEL	FLJ-3595	M.TRANS	709.18.2816614	1	10/09/2018	023017/2019
LUCIMARA DA SILVA LEMES BERNARDO	EFW-8027	M.TRANS	709.18.2835498	1	20/09/2018	032003/2019
LUCIMARA DE ARAUJO LIMA	DOJ-7353	M.TRANS	709.18.2849127	1	26/09/2018	038533/2019
LUCIMARA DE OLIVEIRA	ETP-0535	M.TRANS	709.18.2842618	1	26/09/2018	035257/2019
LUCIMARA DE SOUSA MONTANHOLI	FCD-7316	M.TRANS	709.18.2816759	1	10/09/2018	023088/2019
LUCIMARA DE SOUSA MONTANHOLI	DIQ-2881	M.TRANS	709.18.2837200	1	20/09/2018	032883/2019
LUCIMARA DE SOUSA MONTANHOLI	FCD-7316	M.TRANS	709.18.2844195	1	26/09/2018	036065/2019
LUCIMARA DE SOUSA MONTANHOLI	FCD-7316	M.TRANS	709.18.2848451	1	26/09/2018	038191/2019
LUCIMARA RODRIGUES DOS SANTOS	FBC-3498	M.TRANS	709.18.2849594	1	26/09/2018	038785/2019
LUCIMARIA SOARES OLIVEIRA	EUS-3844	M.TRANS	709.18.2818459	1	10/09/2018	023903/2019
LUCINEIA APARECIDA AYRES QUEIROZ	AKQ-8266	M.TRANS	709.18.2831694	1	20/09/2018	030164/2019
LUCINEIA DA COSTA SOUZA	DZX-2598	M.TRANS	709.18.2842361	1	26/09/2018	035133/2019
LUCINEIA DELEFRATE IGNACIO	ELM-7860	M.TRANS	709.18.2818887	1	10/09/2018	024107/2019
LUCINEIA MARIA DE LIMA	CNC-0621	M.TRANS	709.18.2821106	1	10/09/2018	025258/2019
LUCINEIA OLIVEIRA DE JESUS	OLZ-7963	M.TRANS	709.18.2820812	1	10/09/2018	025086/2019
LUCINEIDE DE LIMA BEZERRA	BSU-0404	M.TRANS	709.18.2843622	1	26/09/2018	035757/2019
LUCINETE DE ALMEIDA SISILIO ABRAHAO	FAY-1368	M.TRANS	709.18.2843839	1	26/09/2018	035865/2019
LUCINETE DE SA LIMA	FSL-0193	M.TRANS	709.18.2843058	1	26/09/2018	035487/2019
LUCIO FLAVIO PORFIRIO COSMO	DHR-2211	M.TRANS	709.18.2829484	1	20/09/2018	029106/2019
LUCIO MAURO PEREIRA DOS SANTOS	DWU-8711	M.TRANS	709.18.2815800	1	10/09/2018	022625/2019
LUCIO MELCHIORI FILHO	BTJ-9529	M.TRANS	709.18.2822342	1	10/09/2018	026023/2019
LUCIO NASCIMENTO DE BRITO	EAE-6334	M.TRANS	709.18.2847664	1	26/09/2018	037778/2019
LUCIO RICARDO DO AMARAL	DNU-3021	M.TRANS	709.18.2850269	1	26/09/2018	039099/2019
LUCIO ROLIM FILHO	PYJ-5530	M.TRANS	709.18.2820247	1	10/09/2018	024770/2019
LUCIOLGA MATEUS DA COSTA SANTANA	FTM-8113	M.TRANS	709.18.2820659	1	10/09/2018	024999/2019
LUCIOLGA MATEUS DA COSTA SANTANA	FTM-8113	M.TRANS	709.18.2849168	1	26/09/2018	038555/2019
LUCIVANIA LIMA DE BRITO AMORIM	DEF-6483	M.TRANS	709.18.2844255	1	26/09/2018	036097/2019
LUCYENE MARQUES PINTO	LRZ-6991	M.TRANS	709.18.2839274	1	26/09/2018	033608/2019
LUDMILA SIQUEIRA DE CARVALHO	EJG-3098	M.TRANS	709.18.2835107	1	20/09/2018	031743/2019
LUDMILA SIQUEIRA DE CARVALHO	EJG-3098	M.TRANS	709.18.2835139	1	20/09/2018	031767/2019
LUDUFIX COMERCIO E PRESTACAO DE SERVICOS LTDA	ERU-0159	M.TRANS	709.18.2827903	1	20/09/2018	028348/2019
LUGAMAR TRANSPORTES LTDA EPP	HFU-0974	M.TRANS	709.18.2845237	1	26/09/2018	036655/2019
LUGOBONI CORRETORA DE SEGUROS SS LTDA	GEE-1822	M.TRANS	709.18.2832029	1	20/09/2018	030331/2019
LUGOBONI CORRETORA DE SEGUROS SS LTDA	GEE-1822	M.TRANS	709.18.2832260	1	20/09/2018	030465/2019
LUGOBONI CORRETORA DE SEGUROS SS LTDA	GEE-1822	M.TRANS	709.18.2832291	1	20/09/2018	030479/2019
LUGOBONI CORRETORA DE SEGUROS SS LTDA	GEE-1822	M.TRANS	709.18.2832326	1	20/09/2018	030501/2019
LUGOBONI CORRETORA DE SEGUROS SS LTDA	GEE-1822	M.TRANS	709.18.2845868	1	26/09/2018	036886/2019
LUGOBONI CORRETORA DE SEGUROS SS LTDA	GEE-1822	M.TRANS	709.18.2845871	1	26/09/2018	036889/2019
LUIGI BARTOLOMEO ME	FAO-2841	M.TRANS	709.18.2839790	1	26/09/2018	033863/2019
LUIGI BARTOLOMEO ME	FAO-2841	M.TRANS	709.18.2849961	1	26/09/2018	038966/2019
LUIGI FERNANDO MASTRIA	FJK-4688	M.TRANS	709.18.2826186	1	12/09/2018	027842/2019
LUIGI FERNANDO MASTRIA	FJK-4688	M.TRANS	709.18.2835887	1	20/09/2018	032201/2019
LUIGI PIOLLA	FKE-6121	M.TRANS	709.18.2824799	1	10/09/2018	027294/2019
LUIS ALBERTO MARONATO RYLL	EZI-6133	M.TRANS	709.18.2817420	1	10/09/2018	023411/2019
LUIS ALBERTO SANTOS	CJR-6293	M.TRANS	709.18.2842938	1	26/09/2018	035428/2019
LUIS APARECIDO DE JESUS MARCHESONI	CZY-2052	M.TRANS	709.18.2821010	1	10/09/2018	025193/2019
LUIS AUGUSTO SANCHEZ	DHF-8703	M.TRANS	709.18.2836277	1	20/09/2018	032396/2019
LUIS AUGUSTO TEIXEIRA NETO	FPQ-2555	M.TRANS	709.18.2827801	1	20/09/2018	028300/2019
LUIS CARLOS ALBANEZE	FDA-6949	M.TRANS	709.18.2820143	1	10/09/2018	024712/2019
LUIS CARLOS BALDINI	PYP-5496	M.TRANS	709.18.2823989	1	10/09/2018	026867/2019
LUIS CARLOS BARBOSA DOS SANTOS	OPW-2393	M.TRANS	709.18.2841349	1	26/09/2018	034864/2019
LUIS CARLOS DA SILVA	CFO-6999	M.TRANS	709.18.2837163	1	20/09/2018	032864/2019
LUIS CARLOS DA SILVA	CRJ-7315	M.TRANS	709.18.2846701	1	26/09/2018	037285/2019
LUIS CARLOS DE CARVALHO	ELF-4705	M.TRANS	709.18.2838756	1	26/09/2018	033339/2019

LUIS CARLOS DOS SANTOS	CXX-2453	M.TRANS	709.18.2821853	1	10/09/2018	025763/2019
LUIS CARLOS FARINA	COQ-4949	M.TRANS	709.18.2847222	1	26/09/2018	037569/2019
LUIS CARLOS FRIAS	AKG-4835	M.TRANS	709.18.2829709	1	20/09/2018	029205/2019
LUIS CARLOS RODRIGUES GASPAROTTO	DIL-0703	M.TRANS	709.18.2831569	1	20/09/2018	030101/2019
LUIS CARLOS ROGERIO	HJN-5674	M.TRANS	709.18.2819932	1	10/09/2018	024610/2019
LUIS CARLOS SOARES DE OLIVEIRA	EOK-1675	M.TRANS	709.18.2825234	1	12/09/2018	027347/2019
LUIS CARLOS VENDRAME JUNIOR COM ALIENACAO A I	EIA-3956	M.TRANS	709.18.2846792	1	26/09/2018	037338/2019
LUIS CLAUDIO DE PIERI	DXV-2657	M.TRANS	709.18.2839902	1	26/09/2018	033913/2019
LUIS EDUARDO PEREIRA	AJK-3273	M.TRANS	709.18.2835019	1	20/09/2018	031682/2019
LUIS FELLIPE OLIVEIRA DE SOUZA	EIX-1221	M.TRANS	709.18.2844888	1	26/09/2018	036450/2019
LUIS FERNANDO BEZERRA DE MELO RIBEIRO	BGE-0068	M.TRANS	709.18.2817099	1	10/09/2018	023239/2019
LUIS FERNANDO CONCEICAO CUSIN	FPI-4936	M.TRANS	709.18.2819847	1	10/09/2018	024573/2019
LUIS FERNANDO DE OLIVEIRA BIAZON	DIL-7769	M.TRANS	709.18.2817720	1	10/09/2018	023561/2019
LUIS FERNANDO GIMENES	DXV-0473	M.TRANS	709.18.2821816	1	10/09/2018	025738/2019
LUIS FERNANDO OLIVEIRA SIERRA	DVU-4277	M.TRANS	709.18.2842000	1	26/09/2018	034963/2019
LUIS FERNANDO TEIXEIRA DE ANDRADE	GBE-2246	M.TRANS	709.18.2816515	1	10/09/2018	022966/2019
LUIS GARCIA RAMOS	DNT-4431	M.TRANS	709.18.2850713	1	26/09/2018	039353/2019
LUIS GOMES BEZERRA	PFB-1276	M.TRANS	709.18.2821315	1	10/09/2018	025396/2019
LUIS HENRIQUE MARTINS DA SILVA	FIB-9451	M.TRANS	709.18.2824232	1	10/09/2018	026990/2019
LUIS HIDEO NISHIYAMA	FAM-6399	M.TRANS	709.18.2824300	1	10/09/2018	027016/2019
LUIS HUMBERTO MARCATTO	FOX-6108	M.TRANS	709.18.2839783	1	26/09/2018	033858/2019
LUIS LOPES DO NASCIMENTO	AQR-0378	M.TRANS	709.18.2847821	1	26/09/2018	037862/2019
LUIS PHELPE PINHEIRO DE OLIVEIRA	FXC-6332	M.TRANS	709.18.2818294	1	10/09/2018	023829/2019
LUISITO PEREIRA DE JESUS	INE-4665	M.TRANS	709.18.2820701	1	10/09/2018	025023/2019
LUISITO PEREIRA DE JESUS	INE-4665	M.TRANS	709.18.2832559	1	20/09/2018	030625/2019
LUISITO PEREIRA DE JESUS	DTS-3082	M.TRANS	709.18.2844406	1	26/09/2018	036193/2019
LUIZ ADEMIR GIAROLLA	FQU-7549	M.TRANS	709.18.2822369	1	10/09/2018	026040/2019
LUIZ ADRIANO DE OLIVEIRA	FAL-6919	M.TRANS	709.18.2829956	1	20/09/2018	029337/2019
LUIZ ALBERTO MONTE	EUM-3706	M.TRANS	709.18.2817247	1	10/09/2018	023324/2019
LUIZ ALEXANDRE FERREIRA	PYD-4219	M.TRANS	709.18.2825494	1	12/09/2018	027471/2019
LUIZ ANDRE SANTOS DA SILVA	FKP-4915	M.TRANS	709.18.2839175	1	26/09/2018	033562/2019
LUIZ ANTONIO DA SILVA	COO-9966	M.TRANS	709.18.2826956	1	12/09/2018	028184/2019
LUIZ ANTONIO DA SILVA	COO-9966	M.TRANS	709.18.2827049	1	12/09/2018	028237/2019
LUIZ ANTONIO DE CASTRO	FNX-4576	M.TRANS	709.18.2829941	1	20/09/2018	029329/2019
LUIZ ANTONIO ROSA DE GODOI	FIE-6243	M.TRANS	709.18.2832578	1	20/09/2018	030635/2019
LUIZ ANTONIO SCHAFFHAUSSER	GGL-4759	M.TRANS	709.18.2815978	1	10/09/2018	022704/2019
LUIZ ANTONIO VIEIRA JUNIOR	GFZ-7962	M.TRANS	709.18.2818861	1	10/09/2018	024092/2019
LUIZ ANTONIO VIEIRA JUNIOR	GFZ-7962	M.TRANS	709.18.2829943	1	20/09/2018	029330/2019
LUIZ AUGUSTO BALLESTERO	DJF-3076	M.TRANS	709.18.2825685	1	12/09/2018	027570/2019
LUIZ AUGUSTO DA CUNHA COLIVATI	KOU-5203	M.TRANS	709.18.2829714	1	20/09/2018	029210/2019
LUIZ AUGUSTO MAISTRO	EXV-1221	M.TRANS	709.18.2819818	1	10/09/2018	024560/2019
LUIZ AUGUSTO MENDONCA DIAS	EFA-3818	M.TRANS	709.18.2821567	1	10/09/2018	025568/2019
LUIZ CAETANO ELOY BARAUNA	FGH-8668	M.TRANS	709.18.2822707	1	10/09/2018	026218/2019
LUIZ CAETANO ELOY BARAUNA	EXT-1302	M.TRANS	709.18.2850782	1	26/09/2018	039392/2019
LUIZ CARLOS ALMEIDA	DDW-6055	M.TRANS	709.18.2828178	1	20/09/2018	028493/2019
LUIZ CARLOS BATISTA	FMB-0788	M.TRANS	709.18.2823732	1	10/09/2018	026744/2019
LUIZ CARLOS BERTIN	ERX-5214	M.TRANS	709.18.2820313	1	10/09/2018	024806/2019
LUIZ CARLOS COELHO	CJI-5317	M.TRANS	709.18.2844494	1	26/09/2018	036243/2019
LUIZ CARLOS CRISPIM SILVA	CRK-9416	M.TRANS	709.18.2821352	1	10/09/2018	025424/2019
LUIZ CARLOS CRISPIM SILVA	CRK-9416	M.TRANS	709.18.2848235	1	26/09/2018	038093/2019
LUIZ CARLOS DA SILVA	FJE-8928	M.TRANS	709.18.2847384	1	26/09/2018	037648/2019
LUIZ CARLOS DE ALMEIDA	FGP-1643	M.TRANS	709.18.2822016	1	10/09/2018	025864/2019
LUIZ CARLOS DE OLIVEIRA	DLU-4885	M.TRANS	709.18.2816029	1	10/09/2018	022728/2019
LUIZ CARLOS DE OLIVEIRA	DEC-4337	M.TRANS	709.18.2830541	1	20/09/2018	029633/2019
LUIZ CARLOS DE OLIVEIRA	DME-4245	M.TRANS	709.18.2847388	1	26/09/2018	037650/2019
LUIZ CARLOS FARIA	JGF-6643	M.TRANS	709.18.2821450	1	10/09/2018	025490/2019
LUIZ CARLOS FERREIRA	EYK-7889	M.TRANS	709.18.2829824	1	20/09/2018	029263/2019
LUIZ CARLOS HENNING	ETS-4637	M.TRANS	709.18.2819738	1	10/09/2018	024523/2019
LUIZ CARLOS MANTUAN	BNN-0421	M.TRANS	709.18.2847999	1	26/09/2018	037972/2019
LUIZ CARLOS MARTA	GAF-1908	M.TRANS	709.18.2836086	1	20/09/2018	032296/2019
LUIZ CARLOS MASTROCEZARI	DIF-7377	M.TRANS	709.18.2825661	1	12/09/2018	027556/2019
LUIZ CARLOS MAYER JUNIOR	LTV-5245	M.TRANS	709.18.2836860	1	20/09/2018	032700/2019
LUIZ CARLOS MENDES	LUW-4635	M.TRANS	709.18.2817933	1	10/09/2018	023657/2019
LUIZ CARLOS MENDES	LUW-4635	M.TRANS	709.18.2839652	1	26/09/2018	033789/2019
LUIZ CARLOS MIRANDA	MQN-9797	M.TRANS	709.18.2844404	1	26/09/2018	036191/2019
LUIZ CARLOS MORGON	FGF-5985	M.TRANS	709.18.2826272	1	12/09/2018	027884/2019
LUIZ CARLOS MULINARI	PZZ-1308	M.TRANS	709.18.2817774	1	10/09/2018	023580/2019
LUIZ CARLOS O GOMES JUNIOR	BOB-9765	M.TRANS	709.18.2822620	1	10/09/2018	026171/2019
LUIZ CARLOS O GOMES JUNIOR	BOB-9765	M.TRANS	709.18.2842184	1	26/09/2018	035053/2019
LUIZ CARLOS PEREIRA DA SILVA	EXM-9228	M.TRANS	709.18.2847666	1	26/09/2018	037779/2019
LUIZ CARLOS PEREIRA DO NASCIMENTO	DVL-7925	M.TRANS	709.18.2848080	1	26/09/2018	038008/2019
LUIZ CARLOS PEREIRA MARCENARIA ME	FGP-2772	M.TRANS	709.18.2838348	1	26/09/2018	033148/2019
LUIZ CARLOS QUINA BAIONE	ELJ-1912	M.TRANS	709.18.2829602	1	20/09/2018	029156/2019
LUIZ CARLOS SILVA	EGT-3262	M.TRANS	709.18.2819236	1	10/09/2018	024285/2019
LUIZ CARLOS SILVA	EGT-3262	M.TRANS	709.18.2840274	1	26/09/2018	034106/2019
LUIZ CARLOS SILVA DE SANTANA ME	EYC-2255	M.TRANS	709.18.2817696	1	10/09/2018	023548/2019
LUIZ CARLOS SILVA PIGNATA	FUN-7739	M.TRANS	709.18.2815733	1	10/09/2018	022589/2019
LUIZ CARLOS TEJERO FRENENBERG	EGO-5474	M.TRANS	709.18.2834963	1	20/09/2018	031643/2019
LUIZ CARLOS TEJERO FRENENBERG	EGO-5474	M.TRANS	709.18.2835148	1	20/09/2018	031775/2019
LUIZ CELESTINO GOMES SOBRINHO	EEV-4007	M.TRANS	709.18.2817880	1	10/09/2018	023631/2019
LUIZ CESAR GOMES PEREIRA	FVG-7786	M.TRANS	709.18.2824645	1	10/09/2018	027202/2019
LUIZ CLAUDIO BASTOS	DVC-7212	M.TRANS	709.18.2843598	1	26/09/2018	035746/2019

LUIZ CLAUDIO CASTRO FERREIRA	FOJ-2775	M.TRANS	709.18.2841974	1	28/09/2018	034952/2019
LUIZ CLAUDIO CATELAN	FXB-3575	M.TRANS	709.18.2838428	1	26/09/2018	033185/2019
LUIZ CLAUDIO LACERDA	NNI-2112	M.TRANS	709.18.2823071	1	10/09/2018	026404/2019
LUIZ DIAS DE ANDRADE	LVB-4707	M.TRANS	709.18.2819462	1	10/09/2018	024386/2019
LUIZ DO CARMO ROQUE	BGZ-5662	M.TRANS	709.18.2849802	1	26/09/2018	038891/2019
LUIZ EDUARDO CAMPOS MENEZES	FTX-1437	M.TRANS	709.18.2846414	1	26/09/2018	037121/2019
LUIZ ERNESTO MARQUES	EVE-9244	M.TRANS	709.18.2831107	1	20/09/2018	029876/2019
LUIZ EUFLAUZINO DE PAULA	CPO-7791	M.TRANS	709.18.2822649	1	10/09/2018	026184/2019
LUIZ EUGENIO GOMES DA CRUZ JUNIOR	CZO-2748	M.TRANS	709.18.2837116	1	20/09/2018	032836/2019
LUIZ FAGNER DOS SANTOS CRUZ	EZK-8734	M.TRANS	709.18.2827964	1	20/09/2018	028384/2019
LUIZ FELIPE BITTENCOURT DE SOUZA	HGX-8776	M.TRANS	709.18.2839975	1	26/09/2018	033956/2019
LUIZ FELIPE TORET	EWG-9068	M.TRANS	709.18.2820529	1	10/09/2018	024932/2019
LUIZ FERNANDO ALVES DE OLIVEIRA	EMP-0396	M.TRANS	709.18.2838441	1	26/09/2018	033192/2019
LUIZ FERNANDO BACCARELLI	EZF-5253	M.TRANS	709.18.2830749	1	20/09/2018	029726/2019
LUIZ FERNANDO CONSONI	FGI-8766	M.TRANS	709.18.2826242	1	12/09/2018	027866/2019
LUIZ FERNANDO FELIX SCHIMITE	CRG-6987	M.TRANS	709.18.2846743	1	26/09/2018	037310/2019
LUIZ FERNANDO FELIX SCHIMITE	CRG-6987	M.TRANS	709.18.2848470	1	26/09/2018	038200/2019
LUIZ FERNANDO JESUS SILVA	CVA-7546	M.TRANS	709.18.2820915	1	10/09/2018	025137/2019
LUIZ FERNANDO PEREIRA SIMOES	FEJ-9448	M.TRANS	709.18.2838296	1	26/09/2018	033117/2019
LUIZ FERNANDO R MOURA SOARES	EAN-9009	M.TRANS	709.18.2848568	1	26/09/2018	038238/2019
LUIZ FERNANDO REIS FARIAS	DFY-2949	M.TRANS	709.18.2832247	1	20/09/2018	030457/2019
LUIZ FERNANDO RODRIGUEZ GOMES	AOW-3944	M.TRANS	709.18.2839624	1	26/09/2018	033774/2019
LUIZ FERNANDO SILVA	BPI-9095	M.TRANS	709.18.2839285	1	26/09/2018	033614/2019
LUIZ FERNANDO SILVA	BPI-9095	M.TRANS	709.18.2839540	1	26/09/2018	033724/2019
LUIZ FERNANDO TINTI	EDA-1844	M.TRANS	709.18.2850535	1	26/09/2018	039238/2019
LUIZ FERREIRA JUNIOR	DTU-0108	M.TRANS	709.18.2826379	1	12/09/2018	027933/2019
LUIZ GERALDO FREIRES	DYH-9832	M.TRANS	709.18.2834736	1	20/09/2018	031487/2019
LUIZ GONZAGA ALVES	EKR-6240	M.TRANS	709.18.2835668	1	20/09/2018	032087/2019
LUIZ GONZAGA DA SILVA	DRA-1010	M.TRANS	709.18.2842739	1	26/09/2018	035319/2019
LUIZ GONZAGA DA SILVA	EFB-1327	M.TRANS	709.18.2848075	1	26/09/2018	038007/2019
LUIZ GONZAGA OLIVEIRA JUNIOR	FHY-9504	M.TRANS	709.18.2831585	1	20/09/2018	030110/2019
LUIZ GONZAGA OLIVEIRA JUNIOR	FHY-9504	M.TRANS	709.18.2836821	1	20/09/2018	032683/2019
LUIZ GONZAGA VERAS DOS SANTOS	EMN-8199	M.TRANS	709.18.2839810	1	26/09/2018	033871/2019
LUIZ GUILHERME NUNES MOCKDECE	KPO-2809	M.TRANS	709.18.2849833	1	26/09/2018	038913/2019
LUIZ GUSTAVO FRANCISCO GOMES	DXW-3179	M.TRANS	709.18.2826280	1	12/09/2018	027888/2019
LUIZ HENRIQUE BRITO MENDES	FRM-3663	M.TRANS	709.18.2839162	1	26/09/2018	033551/2019
LUIZ HENRIQUE CYPRIANO	CZO-8322	M.TRANS	709.18.2830341	1	20/09/2018	029520/2019
LUIZ HENRIQUE DOS SANTOS	EKR-1215	M.TRANS	709.18.2850648	1	26/09/2018	039306/2019
LUIZ HENRIQUE FEITOSA	BRH-6938	M.TRANS	709.18.2830781	1	20/09/2018	029745/2019
LUIZ HENRIQUE VIEIRA TUPI	EWJ-3960	M.TRANS	709.18.2843020	1	26/09/2018	035466/2019
LUIZ JOSE MOREIRA SALATA	FHP-9722	M.TRANS	709.18.2825986	1	12/09/2018	027722/2019
LUIZ LEME MACIEL JUNIOR	NDW-5869	M.TRANS	709.18.2841958	1	26/09/2018	034943/2019
LUIZ LINO DOS SANTOS	DNU-3470	M.TRANS	709.18.2841478	1	26/09/2018	034721/2019
LUIZ LINO DOS SANTOS	DNU-3470	M.TRANS	709.18.2841666	1	26/09/2018	034805/2019
LUIZ LOPES BATISTA DE SOUZA	EFL-4652	M.TRANS	709.18.2838539	1	26/09/2018	033238/2019
LUIZ MARCELO NEVES	FSM-0104	M.TRANS	709.18.2815794	1	10/09/2018	022621/2019
LUIZ MENDES DA SILVA	DGE-1156	M.TRANS	709.18.2842932	1	26/09/2018	035425/2019
LUIZ OROZIMBO DOMICIANO	CEP-7875	M.TRANS	709.18.2820626	1	10/09/2018	024979/2019
LUIZ PASCHOAL SEGURA	EIP-8493	M.TRANS	709.18.2830780	1	20/09/2018	029744/2019
LUIZ PEDRO PONTES	BPS-0351	M.TRANS	709.18.2835963	1	20/09/2018	032338/2019
LUIZ PEREIRA DE ARAUJO	DHS-4838	M.TRANS	709.18.2834869	1	20/09/2018	031582/2019
LUIZ PEREIRA DE ARAUJO	DHS-4838	M.TRANS	709.18.2834872	1	20/09/2018	031585/2019
LUIZ PEREIRA DE ARAUJO	DHS-4838	M.TRANS	709.18.2834873	1	20/09/2018	031586/2019
LUIZ PEREIRA DE ARAUJO	DHS-4838	M.TRANS	709.18.2835264	1	20/09/2018	031858/2019
LUIZ PEREIRA DE ARAUJO	DHS-4838	M.TRANS	709.18.2835266	1	20/09/2018	031860/2019
LUIZ PINTO FERREIRA NETO	CXO-5113	M.TRANS	709.18.2836507	1	20/09/2018	032510/2019
LUIZ ROGERIO GORDIJO	DSA-0743	M.TRANS	709.18.2847976	1	26/09/2018	037957/2019
LUIZ SERGIO DE ALMEIDA SILVA	NRL-9292	M.TRANS	709.18.2834732	1	20/09/2018	031484/2019
LUIZ TADEU DE JESUS	CCD-5847	M.TRANS	709.18.2842501	1	26/09/2018	035200/2019
LUIZ TORRES	FGQ-8526	M.TRANS	709.18.2849347	1	26/09/2018	038660/2019
LUIZ VIDAL DA SILVA	FUZ-7293	M.TRANS	709.18.2840982	1	26/09/2018	034477/2019
LUIZA MARIA DO SOCORRO	FHK-0323	M.TRANS	709.18.2838943	1	26/09/2018	033434/2019
LUIZA MARIA FRANCO CORREIA	FSM-1882	M.TRANS	709.18.2843118	1	26/09/2018	035515/2019
LUIZA MARQUES	CEF-7176	M.TRANS	709.18.2828221	1	20/09/2018	028508/2019
LUIZA ZECHETTI	CNG-3103	M.TRANS	709.18.2850596	1	26/09/2018	039272/2019
LUNA INDUSTRIA DE PECAS INJETADAS LTDA	DDD-0972	M.TRANS	709.18.2848111	1	26/09/2018	038024/2019
LURIMAR MARIA CUNHA	FZD-1768	M.TRANS	709.18.2826053	1	12/09/2018	027768/2019
LUSIA SIRLENE DE JESUS DA SILVA	EJM-2967	M.TRANS	709.18.2819796	1	10/09/2018	024546/2019
LUSIANA HENRIQUE GOMES	DZY-4561	M.TRANS	709.18.2836227	1	20/09/2018	032376/2019
LUXOR LOCACAO DE ROUPAS LTDA	FDI-5107	M.TRANS	709.18.2820187	1	10/09/2018	024739/2019
LUXVIP BAR E RESTAURANTE EIRELI ME	GHQ-9987	M.TRANS	709.18.2845223	1	26/09/2018	036649/2019
LUZIA ANTONIA BARON	FGM-6018	M.TRANS	709.18.2825487	1	12/09/2018	027467/2019
LUZIA APARECIDA FABIANO	FSX-9655	M.TRANS	709.18.2849378	1	26/09/2018	038672/2019
LUZIA BENTO BARBOZA	EFN-7157	M.TRANS	709.18.2831444	1	20/09/2018	030038/2019
LUZIA BENTO BARBOZA	EFN-7157	M.TRANS	709.18.2842839	1	26/09/2018	035377/2019
LUZIA CRISTINA BERNATAVICIUS	GEU-7876	M.TRANS	709.18.2831580	1	20/09/2018	030108/2019
LUZIA DE ARAUJO BONFIN	EIC-7585	M.TRANS	709.18.2842030	1	26/09/2018	034976/2019
LUZIA DELFIM DE OLIVEIRA	GDX-9403	M.TRANS	709.18.2825405	1	12/09/2018	027430/2019
LUZIA DELFIM DE OLIVEIRA	GDX-9403	M.TRANS	709.18.2830782	1	20/09/2018	029746/2019
LUZIA DONIZETE PEREIRA DE OLIVEI	PFU-8247	M.TRANS	709.18.2830257	1	20/09/2018	029477/2019
LUZIA ENCARNAO DOMICIANO S GERALDINI	FEK-5544	M.TRANS	709.18.2842472	1	26/09/2018	035187/2019
LUZIA GOMES ALVES	DNU-9643	M.TRANS	709.18.2850943	1	26/09/2018	039488/2019

LUZIA GONCALVES ALCANTARILLA	EIU-3795	M.TRANS	709.18.2834924	1	20/09/2018	031617/2019
LUZIA GONSALES MATEO TOMAZETTI	NRQ-7527	M.TRANS	709.18.2816266	1	10/09/2018	022844/2019
LUZIA LOPES	HTJ-8441	M.TRANS	709.18.2817655	1	10/09/2018	023529/2019
LUZIA LUCIA LIMPO DA COSTA	FNF-2327	M.TRANS	709.18.2824229	1	10/09/2018	026988/2019
LUZIA RODRIGUES GONCALVES	DHO-3078	M.TRANS	709.18.2821970	1	10/09/2018	025840/2019
LUZIA ROXO	FOI-9335	M.TRANS	709.18.2818490	1	10/09/2018	023918/2019
LUZILENE FROIS	FIF-6470	M.TRANS	709.18.2832602	1	20/09/2018	030652/2019
LUZIMAR FERREIRA LIMA SILVA	FJT-6615	M.TRANS	709.18.2844245	1	26/09/2018	036093/2019
LUZINETE BORGES AZEVEDO	CKN-4293	M.TRANS	709.18.2835270	1	20/09/2018	031863/2019
LUZINETE CALADO DE LIMA COSTA	FSE-0892	M.TRANS	709.18.2815963	1	10/09/2018	022699/2019
LUZINETE REGINA TORRES	EOK-4857	M.TRANS	709.18.2844191	1	26/09/2018	036062/2019
LWART LUBRIFICANTES LTDA	EAZ-4345	M.TRANS	709.18.2845222	1	26/09/2018	036648/2019
LYGIA BORBA BOBKO	EAE-4675	M.TRANS	709.18.2841285	1	26/09/2018	034620/2019
M A B BOUZON REPRESENTACAO CONSULT E ASSESSOR	AXF-3670	M.TRANS	709.18.2820304	1	10/09/2018	024799/2019
M A BASSETTO TRANSPORTES ME	DVS-5577	M.TRANS	709.18.2833048	1	20/09/2018	030829/2019
M A BASSETTO TRANSPORTES ME	DVS-5577	M.TRANS	709.18.2833684	1	20/09/2018	031037/2019
M A BASSETTO TRANSPORTES ME	EJX-1777	M.TRANS	709.18.2845856	1	26/09/2018	036879/2019
M A FIGUEIRAS COMERCIO DE PISCINAS LTDA ME	DBW-0760	M.TRANS	709.18.2834625	1	20/09/2018	031420/2019
M A SERVICOS ADMINISTRATIVOS LTDA	EWL-9462	M.TRANS	709.18.2828681	1	20/09/2018	029731/2019
M E B COMERCIAL FERRO E ACO LTDA ME	BFI-0558	M.TRANS	709.18.2833268	1	20/09/2018	030902/2019
M E F REPRESENTACOES SC LTDA ME	EVI-6302	M.TRANS	709.18.2841834	1	26/09/2018	034880/2019
M GUIRAO COMERCIO DE VEICULOS EIRELI	AZV-5259	M.TRANS	709.18.2832746	1	20/09/2018	030735/2019
M M VIANA TRANSPORTE LTDA ME	EWJ-3318	M.TRANS	709.18.2846847	1	26/09/2018	037365/2019
M R BUSSOLA SEGURANCA ELETRONICA ME	CBA-4340	M.TRANS	709.18.2816821	1	10/09/2018	023120/2019
M S IZIDORO CONSULTORIA E ASSESSORIA EIRELI E	EEP-8818	M.TRANS	709.18.2845461	1	26/09/2018	036742/2019
M TRANS TRANSPORTE E LOGISTICA EIRELI ME	HIG-5715	M.TRANS	709.18.2845684	1	26/09/2018	036819/2019
M W TRANSPORTES LTDA	HJF-7412	M.TRANS	709.18.2830999	1	20/09/2018	029838/2019
MAAG COMERCIO DE ALIMENTOS LTDA EPP	DCW-4421	M.TRANS	709.18.2823674	1	10/09/2018	026716/2019
MAAG COMERCIO DE ALIMENTOS LTDA EPP	DCW-4421	M.TRANS	709.18.2833225	1	20/09/2018	030884/2019
MACIEL GAMA DOS SANTOS	DLZ-1672	M.TRANS	709.18.2845088	1	26/09/2018	036579/2019
MACIEL LUIZ DA SILVA	CRJ-4933	M.TRANS	709.18.2834960	1	20/09/2018	031641/2019
MACIEL MANOEL DOS SANTOS	CLO-8513	M.TRANS	709.18.2840465	1	26/09/2018	034197/2019
MACIEL PEREIRA MARANHAO	DCS-4884	M.TRANS	709.18.2837357	1	20/09/2018	032967/2019
MACLA DOS SANTOS PIMENTEL	AOI-5215	M.TRANS	709.18.2837050	1	20/09/2018	032798/2019
MADALENA ALVES DE ARAUJO	OTM-6457	M.TRANS	709.18.2835303	1	20/09/2018	031885/2019
MADALENA MARIA DA COSTA	DWO-6351	M.TRANS	709.18.2844784	1	26/09/2018	036388/2019
MADERO SA	AZV-3446	M.TRANS	709.18.2832870	1	20/09/2018	030772/2019
MAFA COMERCIO DE VEICULOS LTDA	EYK-0195	M.TRANS	709.18.2822107	1	10/09/2018	025910/2019
MAFA COMERCIO DE VEICULOS LTDA	EYK-0195	M.TRANS	709.18.2835889	1	20/09/2018	032203/2019
MAFALDA CREMONESI	DKG-9675	M.TRANS	709.18.2821773	1	10/09/2018	025714/2019
MAGALI APARECIDA SEBASTIAO	CLM-4071	M.TRANS	709.18.2843810	1	26/09/2018	035850/2019
MAGALI DE SOUZA ANDRADE	FGL-6518	M.TRANS	709.18.2835787	1	20/09/2018	032146/2019
MAGALI MARQUES RODRIGUES BERNARDO	DZU-8883	M.TRANS	709.18.2817662	1	10/09/2018	023532/2019
MAGALI MARQUES RODRIGUES BERNARDO	DZU-8883	M.TRANS	709.18.2836383	1	20/09/2018	032453/2019
MAGALI POLESI PIMENTEL	CYP-1645	M.TRANS	709.18.2835582	1	20/09/2018	032037/2019
MAGALI RAIMUNDO DOS SANTOS LIMA	CPN-8505	M.TRANS	709.18.2816745	1	10/09/2018	023080/2019
MAGALI SOARES ROCHA	AWN-2882	M.TRANS	709.18.2841994	1	26/09/2018	034960/2019
MAGALY MARQUES	FEY-3935	M.TRANS	709.18.2831242	1	20/09/2018	029937/2019
MAGDA ANDREIA SANTOS SOUZA	EXA-5168	M.TRANS	709.18.2817357	1	10/09/2018	023377/2019
MAGDA CLEORICE DA SILVA NASCIMENTO	ERT-7637	M.TRANS	709.18.2842717	1	26/09/2018	035308/2019
MAGDA FELIX GARCIA	ENX-2608	M.TRANS	709.18.2830753	1	20/09/2018	029728/2019
MAGDA MARIA CIUSJMAK	CMA-5984	M.TRANS	709.18.2818432	1	10/09/2018	023888/2019
MAGDA STOPPA BIAZI	EGF-6520	M.TRANS	709.18.2844428	1	26/09/2018	036209/2019
MAGDA SUELI SACHI	FUK-0012	M.TRANS	709.18.2836941	1	20/09/2018	032745/2019
MAGDA TAVARES DE OLIVEIRA	FKC-6164	M.TRANS	709.18.2842064	1	26/09/2018	034993/2019
MAGEL S DE L E PORTARIA EIRELI EPP	GHG-5931	M.TRANS	709.18.2850990	1	26/09/2018	039514/2019
MAGMAR HOLDING E PARTICIPACOES EIRELI	EWL-2831	M.TRANS	709.18.2834530	1	20/09/2018	031381/2019
MAGNA ALMEIDA RODRIGUES	DUL-2641	M.TRANS	709.18.2848768	1	26/09/2018	038332/2019
MAGNA DE FATIMA DE OLIVEIRA ALMEIDA	FTK-7435	M.TRANS	709.18.2840883	1	26/09/2018	034417/2019
MAGNA JORDAO DE ASSIS	EYM-8004	M.TRANS	709.18.2831497	1	20/09/2018	030063/2019
MAGNIFICA PAES LTDA ME	GJD-3509	M.TRANS	709.18.2825714	1	12/09/2018	027587/2019
MAGNO DIVINO DA SILVA	BPS-0857	M.TRANS	709.18.2835071	1	20/09/2018	031715/2019
MAGNO MARTINS DE SOUZA	EQM-5554	M.TRANS	709.18.2819727	1	10/09/2018	024517/2019
MAGNO MOACYR DA SILVEIRA	CLR-3066	M.TRANS	709.18.2846822	1	26/09/2018	037354/2019
MAHMOUD ALI HINDI COMERCIO DE MOVEIS EPP	DSX-1042	M.TRANS	709.18.2841366	1	26/09/2018	034672/2019
MAHMOUD ALI HINDI COMERCIO DE MOVEIS EPP	DSX-1042	M.TRANS	709.18.2850811	1	26/09/2018	039412/2019
MAIARA DA SILVA LIBORIO	EXD-5741	M.TRANS	709.18.2818990	1	10/09/2018	024159/2019
MAIARA PEREIRA CONDE	FGV-7225	M.TRANS	709.18.2843971	1	28/09/2018	035937/2019
MAIARA SILVA GOMES	CMY-3418	M.TRANS	709.18.2834967	1	20/09/2018	031646/2019
MAICON FILIPI DE OLIVEIRA	DAZ-8694	M.TRANS	709.18.2827021	1	12/09/2018	028220/2019
MAICON GONCALVES SILVA	AYA-4771	M.TRANS	709.18.2839173	1	26/09/2018	033560/2019
MAICON OLIVEIRA PEREIRA	EIE-2193	M.TRANS	709.18.2839163	1	26/09/2018	033552/2019
MAICON SANTANA DA MOTA	EUH-1160	M.TRANS	709.18.2820842	1	10/09/2018	025102/2019
MAIKO JOSE DA SILVA MENDES	CMC-5077	M.TRANS	709.18.2815909	1	10/09/2018	022677/2019
MAILA APARECIDA FERREIRA BORGES	EYQ-7294	M.TRANS	709.18.2844184	1	26/09/2018	036059/2019
MAILSON VALDOMIRO DE SENA	EOS-8722	M.TRANS	709.18.2826869	1	12/09/2018	028132/2019
MAIRA CAROLINA MORAIS DE ANDRADE	EEL-8566	M.TRANS	709.18.2838324	1	26/09/2018	033132/2019
MAIRA DE SOUSA LIMA	EGV-4536	M.TRANS	709.18.2850501	1	26/09/2018	039224/2019
MAIRA IVONE LOMBARDI NUNES DA SILVA	GCD-4488	M.TRANS	709.18.2839051	1	26/09/2018	033486/2019
MAIRON DA COSTA SILVA	EWB-3456	M.TRANS	709.18.2823333	1	10/09/2018	026538/2019
MAIS DIST DE VEICULOS SA	DZF-4734	M.TRANS	709.18.2833908	1	20/09/2018	031119/2019
MAIS DISTRIBUIDORA DE VEICULOS SA	FWJ-7005	M.TRANS	709.18.2829879	1	20/09/2018	029293/2019

MAISA CAETANO DE MEDEIROS	FEN-7045	M.TRANS	709.18.2815510	1	10/09/2018	022492/2019
MAITE BISPO DOS SANTOS	DLM-3165	M.TRANS	709.18.2825387	1	12/09/2018	027423/2019
MALBEO DO BRASIL COMERCIALIMP E EXPORTADORA L	EMM-8356	M.TRANS	709.18.2845422	1	26/09/2018	036726/2019
MANACES FELIX DE BARROS	CJX-8534	M.TRANS	709.18.2822379	1	10/09/2018	026046/2019
MANACES FELIX DE BARROS	CJX-8534	M.TRANS	709.18.2847585	1	26/09/2018	037734/2019
MANCHON REPRESENTACOES LTDA	ETG-0666	M.TRANS	709.18.2845754	1	26/09/2018	036842/2019
MANCLAU COMERCIO DE MATERIAL ELETRICO LTDA ME	EDB-1431	M.TRANS	709.18.2832812	1	20/09/2018	030754/2019
MANCLAU COMERCIO DE MATERIAL ELETRICO LTDA ME	EDB-1431	M.TRANS	709.18.2833214	1	20/09/2018	030877/2019
MANCLAU COMERCIO DE MATERIAL ELETRICO LTDA ME	EDB-1431	M.TRANS	709.18.2840161	1	26/09/2018	034055/2019
MANETONI DISTRIB DE PRODUTOS SIDERURGICOS IMP	FMU-6953	M.TRANS	709.18.2845239	1	26/09/2018	036656/2019
MANGRIFE SERVICOS E COMERCIO E MATERIAS DE SE	DNT-3302	M.TRANS	709.18.2850168	1	26/09/2018	039055/2019
MANOEL ADAILDO DE SOUSA	ANU-8985	M.TRANS	709.18.2819646	1	10/09/2018	024468/2019
MANOEL ALEXANDRE DA SILVA	CWZ-7123	M.TRANS	709.18.2819035	1	10/09/2018	024182/2019
MANOEL ANTONIO TEIXEIRA	ERE-7791	M.TRANS	709.18.2818446	1	10/09/2018	023895/2019
MANOEL ANTONIO TENEU FILHO	DNL-1735	M.TRANS	709.18.2835604	1	20/09/2018	032052/2019
MANOEL AUGUSTO COSTA REIS	HHR-0814	M.TRANS	709.18.2846472	1	26/09/2018	037162/2019
MANOEL BARBOSA DOS SANTOS	CBP-9439	M.TRANS	709.18.2836306	1	20/09/2018	032411/2019
MANOEL BENIGNO DA SILVA	LMB-7381	M.TRANS	709.18.2819486	1	10/09/2018	024398/2019
MANOEL BEZERRA DO NASCIMENTO	GTC-3318	M.TRANS	709.18.2822560	1	10/09/2018	026141/2019
MANOEL CARLOS SOARES	GEH-6101	M.TRANS	709.18.2849329	1	26/09/2018	038648/2019
MANOEL CARLOS SOUZA SILVA	FAG-6278	M.TRANS	709.18.2835754	1	20/09/2018	032128/2019
MANOEL DA GUIA BUENO DA SILVA	DSX-8539	M.TRANS	709.18.2821009	1	10/09/2018	025192/2019
MANOEL DOS SANTOS MATHIAS	BUN-6999	M.TRANS	709.18.2818332	1	10/09/2018	023847/2019
MANOEL DOS SANTOS MOURAO	FVB-7375	M.TRANS	709.18.2838699	1	26/09/2018	033315/2019
MANOEL EUGENIO DE OLIVEIRA PIMENTA	CXU-1138	M.TRANS	709.18.2850302	1	26/09/2018	039117/2019
MANOEL FERREIRA DAS NEVES	DJD-6104	M.TRANS	709.18.2834694	1	20/09/2018	031456/2019
MANOEL FERREIRA DE OLIVEIRA	DRO-4503	M.TRANS	709.18.2842742	1	26/09/2018	035321/2019
MANOEL FERREIRA NETO	EBH-3432	M.TRANS	709.18.2816483	1	10/09/2018	022949/2019
MANOEL FILHO LACERDA DE AMORIM	DZL-8471	M.TRANS	709.18.2818232	1	10/09/2018	023802/2019
MANOEL FRANCISCO RODRIGUES DE OLIVEIRA	DIC-9095	M.TRANS	709.18.2820155	1	10/09/2018	024721/2019
MANOEL FRANCISCO VIEIRA DE ANDRADE	EBH-3619	M.TRANS	709.18.2835222	1	20/09/2018	031831/2019
MANOEL GERMANO NOGUEIRA COSTA	CBP-4446	M.TRANS	709.18.2822551	1	10/09/2018	026137/2019
MANOEL HENRIQUE DOS SANTOS FILHO	CJB-4517	M.TRANS	709.18.2841390	1	26/09/2018	034686/2019
MANOEL HENRIQUE DOS SANTOS FILHO	CJB-4517	M.TRANS	709.18.2841610	1	26/09/2018	034780/2019
MANOEL JUNIOR GARCIA FILHO	FEB-4073	M.TRANS	709.18.2826509	1	12/09/2018	027989/2019
MANOEL LEITE DE OLIVEIRA	EDS-9175	M.TRANS	709.18.2836188	1	20/09/2018	032354/2019
MANOEL LINDOLFO DA CUNHA	FCG-2885	M.TRANS	709.18.2828825	1	20/09/2018	02798/2019
MANOEL MACHADO DA SILVA	FRU-4871	M.TRANS	709.18.2842077	1	26/09/2018	034999/2019
MANOEL MARQUES DE LIMA	KL-9196	M.TRANS	709.18.2836374	1	20/09/2018	032447/2019
MANOEL MATIAS GUEDES	MOK-5757	M.TRANS	709.18.2842253	1	26/09/2018	035086/2019
MANOEL MESSIAS BERNARDINO	ENS-9874	M.TRANS	709.18.2825935	1	12/09/2018	027688/2019
MANOEL MESSIAS DOS SANTOS	FVH-7766	M.TRANS	709.18.2817436	1	10/09/2018	023423/2019
MANOEL MESSIAS GUEDES PEREIRA	ENQ-9651	M.TRANS	709.18.2840577	1	26/09/2018	034258/2019
MANOEL MOREIRA	DEH-9595	M.TRANS	709.18.2823501	1	10/09/2018	026623/2019
MANOEL MORILO DA SILVA	DRW-5520	M.TRANS	709.18.2837220	1	20/09/2018	032893/2019
MANOEL N DA SILVA LEITE	EVV-0026	M.TRANS	709.18.2842588	1	26/09/2018	035243/2019
MANOEL NASCIMENTO DOS SANTOS	CST-7507	M.TRANS	709.18.2850704	1	26/09/2018	039349/2019
MANOEL OLIVEIRA VIANA	FUK-2341	M.TRANS	709.18.2848672	1	26/09/2018	038286/2019
MANOEL PINTO SOBRINHO	HEA-8907	M.TRANS	709.18.2845055	1	26/09/2018	036557/2019
MANOEL ROBERTO MACHADO	IMS-6354	M.TRANS	709.18.2845117	1	26/09/2018	036593/2019
MANOEL ROQUE DE MELO JUNIOR	DXV-3605	M.TRANS	709.18.2835676	1	20/09/2018	032094/2019
MANOEL SENA SANTOS	EPP-0681	M.TRANS	709.18.2821568	1	10/09/2018	025569/2019
MANOEL SILVA SANTOS	EWL-2574	M.TRANS	709.18.2846728	1	26/09/2018	037300/2019
MANOEL TEIXEIRA VIANA	EJA-2687	M.TRANS	709.18.2835257	1	20/09/2018	031853/2019
MANOEL VITOR TRANSPORTES RODOVIARIO LTDA EPP	EDD-7857	M.TRANS	709.18.2818357	1	10/09/2018	023859/2019
MANOELA DOS SANTOS	CIR-7479	M.TRANS	709.18.2824432	1	10/09/2018	027081/2019
MANOELITO RIBEIRO DA PAIXAO	DEF-1052	M.TRANS	709.18.2819448	1	10/09/2018	024381/2019
MANOELZITO VELOSO FERREIRA	EBU-8657	M.TRANS	709.18.2818440	1	10/09/2018	023891/2019
MANPLUS PRAGAS URBANAS EIRELI EPP	ANP-5002	M.TRANS	709.18.2845250	1	26/09/2018	036663/2019
MANUEL ABRAHAM CARIAS CANALES	EYK-1455	M.TRANS	709.18.2840839	1	26/09/2018	034393/2019
MANUEL ALVES PEREIRA	FSC-6135	M.TRANS	709.18.2839255	1	26/09/2018	033598/2019
MANUEL ANTONIO RUIZ MONTOYA	FBE-0588	M.TRANS	709.18.2848071	1	26/09/2018	038006/2019
MANUEL COSTA DOS SANTOS	DHV-7663	M.TRANS	709.18.2829755	1	20/09/2018	029230/2019
MANUEL DOS SANTOS FILHO	EKN-4433	M.TRANS	709.18.2825641	1	12/09/2018	027542/2019
MANUEL JOSE DE LIMA FILHO ME	GJW-1840	M.TRANS	709.18.2841121	1	26/09/2018	034538/2019
MANUEL THIAGO RIOS SARAIVA	ANB-2383	M.TRANS	709.18.2834755	1	20/09/2018	031500/2019
MANUELA MAGALHAES RODRIGUES	KXY-4815	M.TRANS	709.18.2826898	1	12/09/2018	028150/2019
MANUELA MARQUES SILVA	FAI-5513	M.TRANS	709.18.2819849	1	10/09/2018	024575/2019
MAPFRE SEGUROS GERAIS S A	FLY-3748	M.TRANS	709.18.2834649	1	20/09/2018	031430/2019
MAQ CHAPAS PRODUTOS SIDERURGICOS EIRELI ME	DRC-9568	M.TRANS	709.18.2832744	1	20/09/2018	030734/2019
MAQUINALO INDUSTRIA E COMERCIO LTDA	EDB-3494	M.TRANS	709.18.2833253	1	20/09/2018	030895/2019
MAQUINALO INDUSTRIA E COMERCIO LTDA	EDB-3494	M.TRANS	709.18.2845191	1	26/09/2018	036633/2019
MARA BINO DOS SANTOS NEVES	AZS-4674	M.TRANS	709.18.2839225	1	26/09/2018	033588/2019
MARA DE OLIVEIRA BRANT	FNS-3216	M.TRANS	709.18.2820837	1	10/09/2018	025100/2019
MARA MARTINS DO NASCIMENTO	GCI-8887	M.TRANS	709.18.2848919	1	26/09/2018	038415/2019
MARA RUBIA P C GUIMARAES	FIW-0132	M.TRANS	709.18.2841933	1	26/09/2018	034931/2019
MARA SILVIA OLIVEIRA REZENDE	CKE-2220	M.TRANS	709.18.2841261	1	26/09/2018	034604/2019
MARA STELA DOS SANTOS	DKV-8666	M.TRANS	709.18.2840449	1	26/09/2018	034189/2019
MARAISA VALICELI	AJK-3696	M.TRANS	709.18.2846600	1	26/09/2018	037231/2019
MARANATA SISTEMAS DE ALIMENTACAO LTDA ME	FVM-9178	M.TRANS	709.18.2850389	1	26/09/2018	039159/2019
MARCBRAYN INDUSTRIA E COMERCIO DE PLASTICOS L	DWL-6692	M.TRANS	709.18.2846451	1	26/09/2018	037147/2019
MARCEL ADRIAN DE FAVARI	EPP-7621	M.TRANS	709.18.2850337	1	26/09/2018	039136/2019

MARCEL ALEXANDRE RODRIGUES	ELW-4967	M.TRANS	709.18.2821650	1	10/09/2018	025625/2019
MARCEL BALLOM BAROTTI	EQL-3377	M.TRANS	709.18.2849455	1	26/09/2018	038709/2019
MARCEL CARLOS DA CAMARA	FLA-3926	M.TRANS	709.18.2817177	1	10/09/2018	023284/2019
MARCEL DE SENA CUNHA	DYH-0342	M.TRANS	709.18.2834756	1	20/09/2018	031501/2019
MARCEL FERREIRA VITORINO	EQC-4506	M.TRANS	709.18.2836555	1	20/09/2018	032541/2019
MARCEL GALHARDO DE CASTRO	KNX-2445	M.TRANS	709.18.2836037	1	20/09/2018	032271/2019
MARCEL HENRIQUE REIJANI PEREIRA	JJI-0991	M.TRANS	709.18.2826312	1	12/09/2018	027903/2019
MARCEL HENRIQUE REIJANI PEREIRA	JJI-0991	M.TRANS	709.18.2838995	1	26/09/2018	033457/2019
MARCEL SILVEIRA GARCIA	EMG-9818	M.TRANS	709.18.2838688	1	26/09/2018	033308/2019
MARCEL VELOZO FARIA DE LIMA	PWN-5276	M.TRANS	709.18.2826397	1	12/09/2018	027944/2019
MARCELA FIORILLO	FEK-4675	M.TRANS	709.18.2842911	1	26/09/2018	035414/2019
MARCELA MIRANDA	EZB-0227	M.TRANS	709.18.2817939	1	10/09/2018	023660/2019
MARCELA NOGUEIRA CORREA	OPM-6467	M.TRANS	709.18.2848834	1	26/09/2018	038366/2019
MARCELA TALITA DOS SANTOS SOMAIO	ETG-1231	M.TRANS	709.18.2839172	1	26/09/2018	033559/2019
MARCELI APARECIDA SALES BRYKCY	EZN-0945	M.TRANS	709.18.2847377	1	26/09/2018	037645/2019
MARCELINA FELIX BEZERRA	MNE-9806	M.TRANS	709.18.2825511	1	12/09/2018	027479/2019
MARCELINO T DOS S GASPARINI	EXK-1684	M.TRANS	709.18.2832093	1	20/09/2018	030374/2019
MARCELIO ALVES NUNES	PVQ-8455	M.TRANS	709.18.2828971	1	20/09/2018	028868/2019
MARCELO GONCALVES DOS SANTOS	DHF-3747	M.TRANS	709.18.2835677	1	20/09/2018	032095/2019
MARCELO VAGNER CAVALCANTE DA SILVA	BXM-1214	M.TRANS	709.18.2825816	1	12/09/2018	027640/2019
MARCELLA ROBERTO DE QUEIROZ FLEM	PWE-4340	M.TRANS	709.18.2842112	1	26/09/2018	035015/2019
MARCELLE APARECIDA DE ARAUJO VICENTE	FAP-9646	M.TRANS	709.18.2839215	1	26/09/2018	032580/2019
MARCELLO DA VINHA	DQR-5696	M.TRANS	709.18.2826253	1	12/09/2018	027873/2019
MARCELMA BRAZ DA COSTA	JPB-5258	M.TRANS	709.18.2823761	1	10/09/2018	026756/2019
MARCELMA BRAZ DA COSTA	JPB-5258	M.TRANS	709.18.2823799	1	10/09/2018	026778/2019
MARCELO ALEXANDER GERIZANI	FDX-4265	M.TRANS	709.18.2836682	1	20/09/2018	032624/2019
MARCELO ALMEIDA DA SILVA	DZA-2744	M.TRANS	709.18.2819177	1	10/09/2018	024259/2019
MARCELO ALVES DE ARRUDA	EZV-7783	M.TRANS	709.18.2816875	1	10/09/2018	023142/2019
MARCELO ALVES SANTOS	DIA-3197	M.TRANS	709.18.2831197	1	20/09/2018	029916/2019
MARCELO ANASTACIO FILHO	ETY-0109	M.TRANS	709.18.2822447	1	10/09/2018	026075/2019
MARCELO ANDRAUDES	EXZ-3384	M.TRANS	709.18.2827918	1	20/09/2018	028353/2019
MARCELO ANDRE LOPES	EBC-2576	M.TRANS	709.18.2834691	1	20/09/2018	031454/2019
MARCELO ANDRE LOPES	EBC-2576	M.TRANS	709.18.2834866	1	20/09/2018	031580/2019
MARCELO ANDRE LOPES	EBC-2576	M.TRANS	709.18.2835087	1	20/09/2018	031728/2019
MARCELO ANTONIO FREIRE DA COSTA	DDA-8907	M.TRANS	709.18.2818925	1	10/09/2018	024126/2019
MARCELO APARECIDO COSTA DA SILVA	LCW-8834	M.TRANS	709.18.2823559	1	10/09/2018	026652/2019
MARCELO APARECIDO COSTA DA SILVA	LCW-8834	M.TRANS	709.18.2844278	1	26/09/2018	036111/2019
MARCELO ARTIGAS LUIZ PEREIRA	EVD-2632	M.TRANS	709.18.2834815	1	20/09/2018	031545/2019
MARCELO BARRETO SIERRA	NSF-6094	M.TRANS	709.18.2842344	1	26/09/2018	035125/2019
MARCELO BARRETO SIERRA	NSF-6094	M.TRANS	709.18.2846997	1	26/09/2018	037444/2019
MARCELO BASTOS COSTA	PEM-4095	M.TRANS	709.18.2819801	1	10/09/2018	024549/2019
MARCELO BEZERRA DE OLIVEIRA	FAJ-8307	M.TRANS	709.18.2849797	1	26/09/2018	038887/2019
MARCELO BIASI DE SOUZA	KOQ-2239	M.TRANS	709.18.2832189	1	20/09/2018	030428/2019
MARCELO BRAGANCA DE OLIVEIRA CASTRO	EVE-7718	M.TRANS	709.18.2848541	1	26/09/2018	038224/2019
MARCELO BRAGANCA DE OLIVEIRA CASTRO ME	EYQ-9657	M.TRANS	709.18.2834593	1	20/09/2018	031409/2019
MARCELO CAPASSI	FGF-7185	M.TRANS	709.18.2825340	1	12/09/2018	027394/2019
MARCELO CARNEIRO	CCQ-2737	M.TRANS	709.18.2840636	1	26/09/2018	034289/2019
MARCELO CLAUDIO DE ARAUJO	DDS-6973	M.TRANS	709.18.2848211	1	26/09/2018	038081/2019
MARCELO CRISTIANO ANIBAL	CEA-5622	M.TRANS	709.18.2819581	1	10/09/2018	024435/2019
MARCELO DA CONCEICAO MOREIRA	FJS-5287	M.TRANS	709.18.2836799	1	20/09/2018	032673/2019
MARCELO DA MOTA GANCHI	DQQ-9182	M.TRANS	709.18.2828028	1	20/09/2018	028417/2019
MARCELO DA SILVA COFFY	EYK-8003	M.TRANS	709.18.2827934	1	20/09/2018	028364/2019
MARCELO DA SILVA GOMES	FZW-6883	M.TRANS	709.18.2817100	1	10/09/2018	032240/2019
MARCELO DA SILVA LIBARNO	BPG-7346	M.TRANS	709.18.2815501	1	10/09/2018	022488/2019
MARCELO DA SILVA LIBARNO	BPG-7346	M.TRANS	709.18.2837614	1	20/09/2018	033102/2019
MARCELO DA SILVA SANTIAGO	DUG-6554	M.TRANS	709.18.2836962	1	20/09/2018	032755/2019
MARCELO DARLAN SEVERINO ME	FVH-3561	M.TRANS	709.18.2833074	1	20/09/2018	030837/2019
MARCELO DAVID VIEIRA	EUH-2228	M.TRANS	709.18.2815817	1	10/09/2018	022630/2019
MARCELO DE ALMEIDA LIBRETTI	ENF-3543	M.TRANS	709.18.2840365	1	26/09/2018	034146/2019
MARCELO DE ARAUJO FERNANDES	EQZ-4202	M.TRANS	709.18.2825900	1	12/09/2018	027673/2019
MARCELO DE DEUS TAVARES	DTT-4079	M.TRANS	709.18.2836537	1	20/09/2018	032529/2019
MARCELO DE LIMA	DGJ-5148	M.TRANS	709.18.2831498	1	20/09/2018	030064/2019
MARCELO DE LIMA	OPT-1533	M.TRANS	709.18.2840959	1	26/09/2018	034461/2019
MARCELO DE SOUZA MEDEIROS	FLF-5820	M.TRANS	709.18.2844527	1	26/09/2018	036261/2019
MARCELO DE SOUZA SANTOS	BGV-0943	M.TRANS	709.18.2850857	1	26/09/2018	039438/2019
MARCELO DO CARMO FERRAZ DE PAULA	DAA-9247	M.TRANS	709.18.2823046	1	10/09/2018	026394/2019
MARCELO DONIZETE DA SILVA MAXIMO	FEK-6505	M.TRANS	709.18.2838681	1	26/09/2018	033303/2019
MARCELO DOS SANTOS	DII-7054	M.TRANS	709.18.2816421	1	10/09/2018	022914/2019
MARCELO DOS SANTOS	ERO-6392	M.TRANS	709.18.2846684	1	26/09/2018	037277/2019
MARCELO DOS SANTOS CALDEIRA	EPU-7677	M.TRANS	709.18.2819372	1	10/09/2018	024353/2019
MARCELO DOS SANTOS CALDEIRA	FIX-5043	M.TRANS	709.18.2833724	1	20/09/2018	031053/2019
MARCELO EDSON FRANCHI	FHU-6055	M.TRANS	709.18.2826660	1	12/09/2018	028039/2019
MARCELO EDUARDO PEREIRA	ESE-1058	M.TRANS	709.18.2821262	1	10/09/2018	025356/2019
MARCELO FARIA DA SILVA	FRL-2609	M.TRANS	709.18.2840188	1	26/09/2018	034064/2019
MARCELO FERNANDO TEIXEIRA	FTA-1177	M.TRANS	709.18.2844518	1	26/09/2018	036257/2019
MARCELO FERREIRA ROCHA	GBY-3274	M.TRANS	709.18.2827821	1	20/09/2018	028309/2019
MARCELO FILIPE MOREIRA	OWH-8391	M.TRANS	709.18.2848375	1	26/09/2018	038155/2019
MARCELO FONSECA DA SILVA	EXY-7001	M.TRANS	709.18.2840889	1	26/09/2018	034421/2019
MARCELO FRANCISCO DE SOUZA	ERX-6978	M.TRANS	709.18.2847355	1	26/09/2018	037635/2019
MARCELO GALVAO DE OLIVEIRA	NPC-5908	M.TRANS	709.18.2823537	1	10/09/2018	026643/2019
MARCELO GARCIA SOUZA TRANSPORTES ME	EXI-6689	M.TRANS	709.18.2841913	1	26/09/2018	034922/2019
MARCELO GARDIN DE CARVALHO	EIP-7767	M.TRANS	709.18.2827002	1	12/09/2018	028212/2019

MARCELO GARDIN DE CARVALHO	EIP-7767	M.TRANS	709.18.2837410	1	20/09/2018	033000/2019
MARCELO GARDIN DE CARVALHO	EIP-7767	M.TRANS	709.18.2847212	1	26/09/2018	037563/2019
MARCELO GOMES PERIN	EBN-4526	M.TRANS	709.18.2822030	1	10/09/2018	025871/2019
MARCELO GOMES RAMIRES	DMR-4587	M.TRANS	709.18.2828595	1	20/09/2018	028689/2019
MARCELO GONCALVES DA SILVA	KOY-1016	M.TRANS	709.18.2829782	1	20/09/2018	029247/2019
MARCELO GONSALVES E SILVA	ENM-1800	M.TRANS	709.18.2816758	1	10/09/2018	023087/2019
MARCELO GONSALVES E SILVA	ENM-1800	M.TRANS	709.18.2829446	1	20/09/2018	029085/2019
MARCELO HENRIQUE HOPF	CEF-3750	M.TRANS	709.18.2831516	1	20/09/2018	030074/2019
MARCELO HENRIQUE OLIVEIRA DA SILVA	JPU-1355	M.TRANS	709.18.2838885	1	26/09/2018	033406/2019
MARCELO HERINGER	FKN-6523	M.TRANS	709.18.2815610	1	10/09/2018	022531/2019
MARCELO HOLITZ BARLETTE	FMP-8563	M.TRANS	709.18.2819705	1	10/09/2018	024503/2019
MARCELO JESUS BARREIRA	CZT-9360	M.TRANS	709.18.2826861	1	12/09/2018	028127/2019
MARCELO JOAO FREIRE	EFY-3655	M.TRANS	709.18.2836595	1	20/09/2018	032562/2019
MARCELO JORDAO DOS SANTOS	FWD-1967	M.TRANS	709.18.2818854	1	10/09/2018	024090/2019
MARCELO JORDAO DOS SANTOS	FWD-1967	M.TRANS	709.18.2847575	1	26/09/2018	037727/2019
MARCELO JORGE DA SILVA	FUY-4348	M.TRANS	709.18.2841318	1	26/09/2018	034644/2019
MARCELO JOSE AMARO	BAH-0019	M.TRANS	709.18.2815813	1	10/09/2018	022628/2019
MARCELO JOSE AMARO	BAH-0019	M.TRANS	709.18.2836451	1	20/09/2018	032481/2019
MARCELO KEIDI MURAMATSU NOMURA ME	FAG-9531	M.TRANS	709.18.2828765	1	20/09/2018	028767/2019
MARCELO LEDUINO DOS SANTOS TRACATTO	DXV-2376	M.TRANS	709.18.2827738	1	20/09/2018	028271/2019
MARCELO LEMES DA SILVA	DZG-6132	M.TRANS	709.18.2836338	1	20/09/2018	032424/2019
MARCELO LUIZ BIMBATTE	EYK-7849	M.TRANS	709.18.2826769	1	12/09/2018	028082/2019
MARCELO MANGUSSI	CRM-0305	M.TRANS	709.18.2827715	1	20/09/2018	028260/2019
MARCELO MANUEL	EGU-7854	M.TRANS	709.18.2823534	1	10/09/2018	026642/2019
MARCELO MANUEL	EFG-3932	M.TRANS	709.18.2839909	1	26/09/2018	033917/2019
MARCELO MARCONDES IRINEU	HHJ-9748	M.TRANS	709.18.2825283	1	12/09/2018	027369/2019
MARCELO MARTINEZ FURTADO	QLF-6249	M.TRANS	709.18.2819085	1	10/09/2018	024208/2019
MARCELO MARTINS	DRJ-1407	M.TRANS	709.18.2832486	1	20/09/2018	030585/2019
MARCELO MARTINS BORGES DE OLIVEIRA	GKA-1718	M.TRANS	709.18.2850023	1	26/09/2018	038995/2019
MARCELO MARTINS FELICIO	PUO-7766	M.TRANS	709.18.2840144	1	26/09/2018	034045/2019
MARCELO MARTINS SOARES DA SILVA	CXB-9454	M.TRANS	709.18.2847888	1	26/09/2018	037903/2019
MARCELO MENDES DE SOUZA	FEB-8662	M.TRANS	709.18.2823787	1	10/09/2018	026770/2019
MARCELO MENTA JUNIOR	EMN-4244	M.TRANS	709.18.2823980	1	10/09/2018	026864/2019
MARCELO MERLINI	GAS-7029	M.TRANS	709.18.2830150	1	20/09/2018	029427/2019
MARCELO MURACA	FRS-9673	M.TRANS	709.18.2830539	1	20/09/2018	029632/2019
MARCELO NAPOLEAO PESTANA	EJF-1399	M.TRANS	709.18.2833997	1	20/09/2018	031167/2019
MARCELO NEVES DE SOUZA	ENR-1152	M.TRANS	709.18.2841172	1	26/09/2018	034564/2019
MARCELO NUNES ALVES	BMH-2380	M.TRANS	709.18.2826125	1	12/09/2018	027814/2019
MARCELO PALMA	PWV-7296	M.TRANS	709.18.2838822	1	26/09/2018	033377/2019
MARCELO PEREIRA DA SILVA	COE-0823	M.TRANS	709.18.2835347	1	20/09/2018	031910/2019
MARCELO PEREIRA DE LIRA	GBH-8179	M.TRANS	709.18.2847603	1	26/09/2018	037744/2019
MARCELO PEREIRA DE SOUZA JUNIOR	EFE-1311	M.TRANS	709.18.2816235	1	10/09/2018	022826/2019
MARCELO PEREIRA DO AMARAL	EAL-9602	M.TRANS	709.18.2826977	1	12/09/2018	028198/2019
MARCELO PEREIRA LEME	ETZ-2172	M.TRANS	709.18.2816010	1	10/09/2018	022722/2019
MARCELO PEROCO LUIZ DA COSTA	FOD-0316	M.TRANS	709.18.2837142	1	20/09/2018	032851/2019
MARCELO RAMOS REGONATTE	CZZ-4715	M.TRANS	709.18.2829780	1	20/09/2018	029245/2019
MARCELO RESENDE SANTOS DE OLIVEIRA	DJA-0588	M.TRANS	709.18.2825781	1	12/09/2018	027625/2019
MARCELO RIBEIRO CARVALHO	ECR-5910	M.TRANS	709.18.2820754	1	10/09/2018	025059/2019
MARCELO RIBEIRO DOS SANTOS	EZG-6189	M.TRANS	709.18.2831541	1	20/09/2018	030087/2019
MARCELO RIVAROLLI	EQW-1287	M.TRANS	709.18.2837114	1	20/09/2018	032834/2019
MARCELO ROCCA TAIQUE	FSK-9759	M.TRANS	709.18.2830156	1	20/09/2018	029429/2019
MARCELO RODRIGUES DA LOMBA	CEB-6472	M.TRANS	709.18.2816727	1	10/09/2018	023069/2019
MARCELO RODRIGUES PARREIRA	NTT-4364	M.TRANS	709.18.2829455	1	20/09/2018	029092/2019
MARCELO SILVA DA CRUZ	FBZ-8671	M.TRANS	709.18.2838792	1	26/09/2018	033361/2019
MARCELO SOARES DA SILVA	CXX-6520	M.TRANS	709.18.2842314	1	26/09/2018	035112/2019
MARCELO SOUZA DE OLIVEIRA	OMG-9757	M.TRANS	709.18.2836008	1	20/09/2018	032259/2019
MARCELO TADEU DOS REIS	DQZ-7871	M.TRANS	709.18.2839990	1	26/09/2018	033965/2019
MARCELO TAVECHIO RIBEIRO DA SILVA	FDA-6707	M.TRANS	709.18.2817155	1	10/09/2018	023272/2019
MARCELO TEIXEIRA	AOM-2011	M.TRANS	709.18.2819218	1	10/09/2018	024277/2019
MARCELO TEIXEIRA PASSETTO	FRE-7074	M.TRANS	709.18.2839581	1	26/09/2018	033746/2019
MARCELO VILAS BOAS DA SILVA	GBG-0442	M.TRANS	709.18.2817026	1	10/09/2018	023205/2019
MARCELO VIVEIROS DOS SANTOS	EXE-0976	M.TRANS	709.18.2839931	1	26/09/2018	033931/2019
MARZENARIA ILHA DOURADA LTDA EPP	DRG-7092	M.TRANS	709.18.2845610	1	26/09/2018	036786/2019
MARCIA ADRIANA RODRIGUES	EAP-6741	M.TRANS	709.18.2819120	1	10/09/2018	024233/2019
MARCIA APARECIDA CAETANO	DNW-3565	M.TRANS	709.18.2835674	1	20/09/2018	032092/2019
MARCIA APARECIDA CAETANO	DNW-3565	M.TRANS	709.18.2847206	1	26/09/2018	037561/2019
MARCIA APARECIDA DA SILVA	MGH-2633	M.TRANS	709.18.2831117	1	20/09/2018	029881/2019
MARCIA APARECIDA PEREIRA BRITO	FGY-7208	M.TRANS	709.18.2820409	1	10/09/2018	024861/2019
MARCIA BARBOSA DA CRUZ	BNY-0083	M.TRANS	709.18.2847694	1	26/09/2018	037794/2019
MARCIA BATISTA DOS SANTOS	EPP-4985	M.TRANS	709.18.2834921	1	20/09/2018	031614/2019
MARCIA BRAGA PEREIRA	DOO-5871	M.TRANS	709.18.2830876	1	20/09/2018	029788/2019
MARCIA CAMPOS LUZ	ONM-4725	M.TRANS	709.18.2840054	1	26/09/2018	033996/2019
MARCIA CAMPOS LUZ	ONM-4725	M.TRANS	709.18.2848373	1	26/09/2018	038154/2019
MARCIA CRISTINA DA SILVA	ENF-7167	M.TRANS	709.18.2844068	1	26/09/2018	035994/2019
MARCIA CRISTINA ENDO PORTAPILA	FZG-8870	M.TRANS	709.18.2840209	1	26/09/2018	034075/2019
MARCIA CRISTINA PEREIRA	GIC-0306	M.TRANS	709.18.2844144	1	26/09/2018	036038/2019
MARCIA DE SOUZA BALSALOBRE	FKE-5892	M.TRANS	709.18.2836585	1	20/09/2018	032556/2019
MARCIA DELLAFINA TAVARES	EXT-2332	M.TRANS	709.18.2817569	1	10/09/2018	023492/2019
MARCIA DOS SANTOS BARRETO	EIN-8191	M.TRANS	709.18.2849746	1	26/09/2018	038868/2019
MARCIA DOS SANTOS CARNEIRO	CPX-6764	M.TRANS	709.18.2824020	1	10/09/2018	026887/2019
MARCIA ENEIDA JORGE DE LARA MORAES	FWG-0765	M.TRANS	709.18.2848101	1	26/09/2018	038020/2019
MARCIA FERREIRA DA SILVA ARDIGO	GFM-1966	M.TRANS	709.18.2835059	1	20/09/2018	031708/2019

MARCIA GOMES CALMONA	CJU-4147	M.TRANS	709.18.2837457	1	20/09/2018	033023/2019
MARCIA HELENA DE LARA	EDB-1606	M.TRANS	709.18.2820654	1	10/09/2018	024995/2019
MARCIA LAURA MORGANTE	DLF-9115	M.TRANS	709.18.2832525	1	20/09/2018	030606/2019
MARCIA LUANA FERREIRA DE LIMA	DSN-7839	M.TRANS	709.18.2836256	1	20/09/2018	032388/2019
MARCIA MEDEIROS DE FREITAS	FLK-1434	M.TRANS	709.18.2844767	1	26/09/2018	036379/2019
MARCIA MITIKO MORITA	GFU-9850	M.TRANS	709.18.2817432	1	10/09/2018	023420/2019
MARCIA OLIVEIRA DO AMARAL	DZT-8368	M.TRANS	709.18.2824564	1	10/09/2018	027158/2019
MARCIA PAVAN	DNB-4347	M.TRANS	709.18.2846614	1	26/09/2018	037239/2019
MARCIA PEREIRA SILVA	FFN-8751	M.TRANS	709.18.2825613	1	12/09/2018	027529/2019
MARCIA PETECOF GOMES	FDB-3155	M.TRANS	709.18.2844554	1	26/09/2018	036278/2019
MARCIA RABELO DOS ANJOS	FLP-6624	M.TRANS	709.18.2850460	1	26/09/2018	039201/2019
MARCIA REGINA BUENO DA COSTA	DWU-5062	M.TRANS	709.18.2842422	1	26/09/2018	035159/2019
MARCIA REGINA DE CASTRO	FRX-5032	M.TRANS	709.18.2820366	1	10/09/2018	024838/2019
MARCIA REGINA DE SOUZA	EEEN-0315	M.TRANS	709.18.2841480	1	26/09/2018	034723/2019
MARCIA REGINA GUARNIERE	FWR-9106	M.TRANS	709.18.2848444	1	26/09/2018	038187/2019
MARCIA REGINA PROCIDONIO	DWK-6752	M.TRANS	709.18.2841593	1	26/09/2018	034771/2019
MARCIA REGINA PROCIDONIO	DWK-6752	M.TRANS	709.18.2841777	1	26/09/2018	034856/2019
MARCIA RODRIGUES VIEIRA	EES-1491	M.TRANS	709.18.2842040	1	26/09/2018	034984/2019
MARCIA SIQUEIRA DE FARIAS	GAW-6101	M.TRANS	709.18.2847897	1	26/09/2018	037579/2019
MARCIA SOBRAL ANTOCHIW	EUT-9575	M.TRANS	709.18.2846879	1	26/09/2018	037381/2019
MARCIA SOUZA MACHADO SANTOS	EDW-3217	M.TRANS	709.18.2832589	1	20/09/2018	030643/2019
MARCIA SOUZA MACHADO SANTOS	EDW-3217	M.TRANS	709.18.2836509	1	20/09/2018	032512/2019
MARCIA SOUZA MACHADO SANTOS	EDW-3217	M.TRANS	709.18.2849267	1	26/09/2018	038605/2019
MARCIA TEIXEIRA DE SALVO	DWL-1676	M.TRANS	709.18.2832136	1	20/09/2018	030396/2019
MARCIA TERESA LAVACCA MALATESTA	EPZ-2848	M.TRANS	709.18.2841396	1	26/09/2018	034688/2019
MARCIA VENTRICE BISARRO	FAU-5517	M.TRANS	709.18.2830179	1	20/09/2018	029440/2019
MARCIA VENTRICE BISARRO	FAU-5517	M.TRANS	709.18.2831801	1	20/09/2018	030216/2019
MARCIA YUKI KATSUMATA	FMK-6956	M.TRANS	709.18.2818234	1	10/09/2018	032804/2019
MARCIAL CLARO HONORIO	GET-4606	M.TRANS	709.18.2838565	1	26/09/2018	033250/2019
MARCIEL FERREIRA DA SILVA	EWT-6555	M.TRANS	709.18.2835759	1	20/09/2018	032131/2019
MARCILENE DUARTE SILVESTRE	EVK-8073	M.TRANS	709.18.2846567	1	26/09/2018	037220/2019
MARCILENE FELICIO DOS SANTOS	CVX-5206	M.TRANS	709.18.2822170	1	10/09/2018	025937/2019
MARCILENE FELICIO DOS SANTOS	CVX-5206	M.TRANS	709.18.2847252	1	26/09/2018	037579/2019
MARCILIO DOS SANTOS NASCIMENTO	EAG-1387	M.TRANS	709.18.2847703	1	26/09/2018	037799/2019
MARCILIO LUIZ BORGES	AVH-4062	M.TRANS	709.18.2838596	1	26/09/2018	033261/2019
MARCIO ADAO DA SILVA	EQA-2959	M.TRANS	709.18.2837424	1	20/09/2018	033008/2019
MARCIO ADRIEL CALDAS MOITINHO	ENA-6515	M.TRANS	709.18.2835120	1	20/09/2018	031753/2019
MARCIO ADRIEL CALDAS MOITINHO	ENA-6515	M.TRANS	709.18.2835161	1	20/09/2018	031787/2019
MARCIO AGUIRRE DE OLIVEIRA	DQA-1338	M.TRANS	709.18.2843726	1	26/09/2018	035812/2019
MARCIO ALEXANDRE CERDEIRA QUALHETA	FQI-3765	M.TRANS	709.18.2835008	1	20/09/2018	031672/2019
MARCIO ALEXANDRE MARIM	DIT-5104	M.TRANS	709.18.2816046	1	10/09/2018	022738/2019
MARCIO ALEXANDRE SERVILLEHA	DVR-5108	M.TRANS	709.18.2823666	1	10/09/2018	026710/2019
MARCIO ALEXANDRE SERVILLEHA	DVR-5108	M.TRANS	709.18.2837549	1	20/09/2018	033072/2019
MARCIO ANDERSON DA PAZ ROCHA	MRM-3941	M.TRANS	709.18.2830504	1	20/09/2018	029613/2019
MARCIO ANDERSON DA PAZ ROCHA	MRM-3941	M.TRANS	709.18.2835819	1	20/09/2018	032166/2019
MARCIO ANDERSON DA PAZ ROCHA	MRM-3941	M.TRANS	709.18.2835826	1	20/09/2018	032170/2019
MARCIO ANDERSON DA PAZ ROCHA	MRM-3941	M.TRANS	709.18.2846420	1	26/09/2018	037124/2019
MARCIO ANDERSON DA PAZ ROCHA	MRM-3941	M.TRANS	709.18.2848429	1	26/09/2018	038179/2019
MARCIO ANDERSON DE SOUZA	EIO-0336	M.TRANS	709.18.2828487	1	20/09/2018	028641/2019
MARCIO ANTONIO DIAS DA SILVA ME	EF5-0021	M.TRANS	709.18.2841135	1	26/09/2018	034541/2019
MARCIO ANTONIO MORETTE	EQB-1617	M.TRANS	709.18.2850466	1	26/09/2018	039204/2019
MARCIO APARECIDO DOS SANTOS	DVP-3343	M.TRANS	709.18.2825969	1	12/09/2018	027713/2019
MARCIO APARECIDO PARRA	IZZ-3003	M.TRANS	709.18.2820428	1	10/09/2018	024869/2019
MARCIO APOLINARIO	FFK-0877	M.TRANS	709.18.2843156	1	26/09/2018	035531/2019
MARCIO ARAUJO DO NASCIMENTO	DST-7094	M.TRANS	709.18.2832267	1	20/09/2018	030469/2019
MARCIO ATTIE OLIVEIRA	FBX-3992	M.TRANS	709.18.2843333	1	26/09/2018	035624/2019
MARCIO AUGUSTO DE ASSIS	GIE-2845	M.TRANS	709.18.2843024	1	26/09/2018	035469/2019
MARCIO BRAGUIROLI KRAUSER	GGZ-4854	M.TRANS	709.18.2820124	1	10/09/2018	024704/2019
MARCIO CAPECCI	BSH-5361	M.TRANS	709.18.2847447	1	26/09/2018	037669/2019
MARCIO CAPELETTI	FLV-5286	M.TRANS	709.18.2829299	1	20/09/2018	029013/2019
MARCIO CATELAN	DDK-1719	M.TRANS	709.18.2824158	1	10/09/2018	026953/2019
MARCIO CATELAN	DDK-1719	M.TRANS	709.18.2832250	1	20/09/2018	030459/2019
MARCIO CAVELANI	BUG-5072	M.TRANS	709.18.2846918	1	26/09/2018	037404/2019
MARCIO CLEMENTINO ROSA	BUH-3547	M.TRANS	709.18.2846791	1	26/09/2018	037337/2019
MARCIO CRISTIANO SOARES MARCELINO	BUO-4227	M.TRANS	709.18.2837507	1	20/09/2018	033051/2019
MARCIO DE OLIVEIRA GOMES PENEZI	DND-3204	M.TRANS	709.18.2821683	1	10/09/2018	025644/2019
MARCIO DE SOUZA BARCELOS	FAE-7492	M.TRANS	709.18.2843857	1	26/09/2018	035877/2019
MARCIO DEMARCHI SABINO	EAE-1653	M.TRANS	709.18.2837494	1	20/09/2018	033046/2019
MARCIO DIAS DE NOVAIS	EDP-1845	M.TRANS	709.18.2840160	1	26/09/2018	034054/2019
MARCIO DOS SANTOS LEITE	FGM-8036	M.TRANS	709.18.2844564	1	26/09/2018	036283/2019
MARCIO DOUGLAS FERREIRA	EPT-5797	M.TRANS	709.18.2831598	1	20/09/2018	030117/2019
MARCIO FELIPE DA SILVA	DSX-1275	M.TRANS	709.18.2825360	1	12/09/2018	027406/2019
MARCIO FERNANDES RODRIGUES	DPX-3048	M.TRANS	709.18.2848175	1	26/09/2018	038054/2019
MARCIO FRANCISCO CAVALCANTE LOBO	FHF-3317	M.TRANS	709.18.2823161	1	10/09/2018	026443/2019
MARCIO FRANCO FLORIZI	KQA-2646	M.TRANS	709.18.2829518	1	20/09/2018	029120/2019
MARCIO GOMES	ETA-4193	M.TRANS	709.18.2818827	1	10/09/2018	024074/2019
MARCIO GOMES CAMILO	CLA-5191	M.TRANS	709.18.2821393	1	10/09/2018	025449/2019
MARCIO JOSE BOVOLENTA	FQL-2735	M.TRANS	709.18.2848728	1	26/09/2018	038311/2019
MARCIO JOSE RODRIGUES MAGALHOES	EEK-5106	M.TRANS	709.18.2836973	1	20/09/2018	032759/2019
MARCIO JOVAN CAVALIERI	FLR-6183	M.TRANS	709.18.2844210	1	26/09/2018	036071/2019
MARCIO LEME DE SIQUEIRA	EQV-9073	M.TRANS	709.18.2821100	1	10/09/2018	025252/2019
MARCIO LOPES OLIVEIRA	DZA-6604	M.TRANS	709.18.2826864	1	12/09/2018	028130/2019

MARCIO LUIZ SILVA	EKJ-1758	M.TRANS	709.18.2832649	1	20/09/2018	030682/2019
MARCIO MARTINS MARUXO	EXS-8991	M.TRANS	709.18.2826747	1	12/09/2018	028074/2019
MARCIO MORO	EIP-5935	M.TRANS	709.18.2849589	1	26/09/2018	038782/2019
MARCIO OLIVEIRA SANTOS	DLP-1242	M.TRANS	709.18.2848005	1	26/09/2018	037975/2019
MARCIO PAULO RIBEIRO	EEZ-5339	M.TRANS	709.18.2839692	1	26/09/2018	033311/2019
MARCIO PEDRO DA SILVA	DVT-0323	M.TRANS	709.18.2816182	1	10/09/2018	022802/2019
MARCIO PEGORARO DE LIMA	EBW-8885	M.TRANS	709.18.2830111	1	20/09/2018	029411/2019
MARCIO PEREIRA DE PAULO JUNIOR	EJJ-4001	M.TRANS	709.18.2847340	1	26/09/2018	037630/2019
MARCIO PISANIELLO	FOX-1645	M.TRANS	709.18.2843858	1	26/09/2018	035878/2019
MARCIO PRINCIPE BATISTA	FDO-7483	M.TRANS	709.18.2830608	1	20/09/2018	029665/2019
MARCIO QUANDT DE FREITAS COMERCIO DE AUTOMOVE	CNG-8999	M.TRANS	709.18.2847862	1	26/09/2018	037883/2019
MARCIO RENATO VAIANO	ERK-4631	M.TRANS	709.18.2834851	1	20/09/2018	031569/2019
MARCIO RENATO VAIANO	ERK-4631	M.TRANS	709.18.2846717	1	26/09/2018	037293/2019
MARCIO RENATO VAIANO	ERK-4631	M.TRANS	709.18.2850324	1	26/09/2018	039129/2019
MARCIO RENATO VAIANO	ERK-4631	M.TRANS	709.18.2850839	1	26/09/2018	039427/2019
MARCIO RIBEIRO	EBY-0986	M.TRANS	709.18.2844203	1	26/09/2018	036069/2019
MARCIO RIBEIRO DOS SANTOS	DQO-4807	M.TRANS	709.18.2825342	1	12/09/2018	027396/2019
MARCIO RIBEIRO DOS SANTOS	DQO-4807	M.TRANS	709.18.2841629	1	26/09/2018	034790/2019
MARCIO RIGON	OQN-6206	M.TRANS	709.18.2850159	1	26/09/2018	039052/2019
MARCIO ROBERTO FONTES	DMV-1421	M.TRANS	709.18.2847490	1	26/09/2018	037685/2019
MARCIO ROBERTO GIANOTO	FIQ-9710	M.TRANS	709.18.2822961	1	10/09/2018	026350/2019
MARCIO ROBERTO OLIVEIRA DA SILVA	EBR-3523	M.TRANS	709.18.2821573	1	10/09/2018	025573/2019
MARCIO ROGERIO VILLELA	ECO-1619	M.TRANS	709.18.2820144	1	10/09/2018	024713/2019
MARCIO RUSSIEV FERREIRA	CDV-6587	M.TRANS	709.18.2849675	1	26/09/2018	038827/2019
MARCIO SILVA BERNARDO ROSA COPIADORA	KVV-5751	M.TRANS	709.18.2848671	1	26/09/2018	038285/2019
MARCIO SILVEIRA DE MARIA	DKV-6876	M.TRANS	709.18.2823962	1	10/09/2018	026854/2019
MARCIO SILVEIRA DE MARIA	DKV-6876	M.TRANS	709.18.2836181	1	20/09/2018	032350/2019
MARCIO SOARES DOS SANTOS	DSM-7896	M.TRANS	709.18.2843036	1	26/09/2018	035475/2019
MARCIO TADEU GONCALVES	FPQ-7904	M.TRANS	709.18.2838606	1	26/09/2018	033265/2019
MARCIO VERINACCI CAMPOS	AZF-6357	M.TRANS	709.18.2847193	1	26/09/2018	037553/2019
MARCIO VIEIRA 33009381808	FJM-2118	M.TRANS	709.18.2823916	1	10/09/2018	026824/2019
MARCIONILIO SOUSA ANDRADE	EMO-1820	M.TRANS	709.18.2834796	1	20/09/2018	031532/2019
MARCIONILIO SOUSA ANDRADE	EMO-1820	M.TRANS	709.18.2846615	1	26/09/2018	037240/2019
MARCIONILIO SOUSA ANDRADE	EMO-1820	M.TRANS	709.18.2850737	1	26/09/2018	039370/2019
MARCO ANTONIO BAPTISTA	CXB-6948	M.TRANS	709.18.2846648	1	26/09/2018	037258/2019
MARCO ANTONIO CASQUET	EJI-6981	M.TRANS	709.18.2840208	1	26/09/2018	034074/2019
MARCO ANTONIO CAZELLA	FNU-6121	M.TRANS	709.18.2845063	1	26/09/2018	036563/2019
MARCO ANTONIO CHAUD	FVT-8106	M.TRANS	709.18.2819797	1	10/09/2018	024547/2019
MARCO ANTONIO COSTA	FLG-5204	M.TRANS	709.18.2817094	1	10/09/2018	023236/2019
MARCO ANTONIO DA SILVA	FKI-2568	M.TRANS	709.18.2829202	1	20/09/2018	028977/2019
MARCO ANTONIO DA SILVA	FKI-2568	M.TRANS	709.18.2839773	1	26/09/2018	033855/2019
MARCO ANTONIO DE MOURA FERRAZ	FPV-6750	M.TRANS	709.18.2839615	1	26/09/2018	033769/2019
MARCO ANTONIO DE OLIVEIRA	EYM-4746	M.TRANS	709.18.2850801	1	26/09/2018	039404/2019
MARCO ANTONIO DE SOUZA	ERX-7135	M.TRANS	709.18.2834848	1	20/09/2018	031567/2019
MARCO ANTONIO DE SOUZA	DKN-0398	M.TRANS	709.18.2836686	1	20/09/2018	032625/2019
MARCO ANTONIO GABAS	EPK-4555	M.TRANS	709.18.2821377	1	10/09/2018	025437/2019
MARCO ANTONIO GOUVEIA GRANJA	DDX-5232	M.TRANS	709.18.2829954	1	20/09/2018	029335/2019
MARCO ANTONIO GRAVALOS PEREIRA ESTOFADOS ME	GVL-4930	M.TRANS	709.18.2821448	1	10/09/2018	025489/2019
MARCO ANTONIO IGLESIAS SILVA	FAD-0998	M.TRANS	709.18.2820719	1	10/09/2018	025034/2019
MARCO ANTONIO JAYME	CNV-9150	M.TRANS	709.18.2836592	1	20/09/2018	032561/2019
MARCO ANTONIO LONGO	FKX-5737	M.TRANS	709.18.2848360	1	26/09/2018	038150/2019
MARCO ANTONIO MACHADO YUNES	FJN-6566	M.TRANS	709.18.2827855	1	20/09/2018	028325/2019
MARCO ANTONIO MARASCO FILHO	EUT-0338	M.TRANS	709.18.2840492	1	26/09/2018	034210/2019
MARCO ANTONIO NUNES BOZO DA SILVA	FAV-9241	M.TRANS	709.18.2820943	1	10/09/2018	025151/2019
MARCO ANTONIO PINHEIRO	FUD-7511	M.TRANS	709.18.2817861	1	10/09/2018	023624/2019
MARCO ANTONIO PIRES DA SILVA	EIO-0312	M.TRANS	709.18.2839792	1	26/09/2018	033865/2019
MARCO ANTONIO PRIETO WRUCK	DZB-4078	M.TRANS	709.18.2834965	1	20/09/2018	031644/2019
MARCO ANTONIO RODRIGUES	EVG-6046	M.TRANS	709.18.2836646	1	20/09/2018	032603/2019
MARCO ANTONIO ROSSI	CHE-1200	M.TRANS	709.18.2834840	1	20/09/2018	031562/2019
MARCO ANTONIO VERTEMATTI	PYO-6396	M.TRANS	709.18.2818543	1	10/09/2018	023944/2019
MARCO ANTONIO VERTEMATTI	PYO-6396	M.TRANS	709.18.2830374	1	20/09/2018	029537/2019
MARCO AURELIO DA SILVA	FJE-8212	M.TRANS	709.18.2845120	1	26/09/2018	036595/2019
MARCO AURELIO JESUS PEREIRA	CRG-3331	M.TRANS	709.18.2847595	1	26/09/2018	037740/2019
MARCO AURELIO LOPES DE OLIVEIRA	FGB-7564	M.TRANS	709.18.2847962	1	26/09/2018	037949/2019
MARCO AURELIO PEREIRA DA SILVA	FPJ-4566	M.TRANS	709.18.2840857	1	26/09/2018	034401/2019
MARCO AURELIO ZIMMERER VILAS BOAS	EWR-0825	M.TRANS	709.18.2828476	1	20/09/2018	028633/2019
MARCO CESAR DIOZ	GIE-3998	M.TRANS	709.18.2841601	1	26/09/2018	034775/2019
MARCO CESAR DIOZ	GIE-3998	M.TRANS	709.18.2841938	1	26/09/2018	034935/2019
MARCO LUCIO AUGUSTO	FKI-2123	M.TRANS	709.18.2842868	1	26/09/2018	035393/2019
MARCO MASSAHIKO KUDAKA	BAD-7609	M.TRANS	709.18.2824279	1	10/09/2018	027008/2019
MARCO PAULO SILVA	DIO-9274	M.TRANS	709.18.2834896	1	20/09/2018	031599/2019
MARCONA ADMINISTRADORA E PARTICIPACOES LTDA M	EIY-8954	M.TRANS	709.18.2834645	1	20/09/2018	031428/2019
MARCONA ADMINISTRADORA E PARTICIPACOES LTDA M	EIY-8954	M.TRANS	709.18.2834646	1	20/09/2018	031429/2019
MARCONDES PEDRO DA SILVA FREITAS	EQW-8403	M.TRANS	709.18.2839815	1	26/09/2018	033872/2019
MARCOS ALVARENGA MONTEIRO DE C FILHO	FUG-4014	M.TRANS	709.18.2820346	1	10/09/2018	024826/2019
MARCOS ALVARENGA MONTEIRO DE C FILHO	FIC-0442	M.TRANS	709.18.2823486	1	10/09/2018	026614/2019
MARCOS ALVARENGA MONTEIRO DE C FILHO	FUG-4014	M.TRANS	709.18.2831563	1	20/09/2018	030097/2019
MARCOS ALVES XAVIER	HAD-3381	M.TRANS	709.18.2821372	1	10/09/2018	025435/2019
MARCOS ANTONIO ALVES	FFH-0041	M.TRANS	709.18.2829143	1	20/09/2018	028952/2019
MARCOS ANTONIO ARANTES CARDOSO	GAM-3434	M.TRANS	709.18.2823593	1	10/09/2018	026668/2019
MARCOS ANTONIO BERNARDES BOUZON	PWI-8993	M.TRANS	709.18.2822721	1	10/09/2018	026227/2019
MARCOS ANTONIO BORTOLINI SILVA	BQJ-2612	M.TRANS	709.18.2819080	1	10/09/2018	024206/2019

MARCOS ANTONIO CASERTA JUNIOR	ENL-8073	M.TRANS	709.18.2850729	1	28/09/2018	039364/2019
MARCOS ANTONIO CELESTRINO	KIB-9928	M.TRANS	709.18.2831436	1	20/09/2018	030035/2019
MARCOS ANTONIO DA SILVA VILELA	DQT-9531	M.TRANS	709.18.2821065	1	10/09/2018	025230/2019
MARCOS ANTONIO DANTAS DE LIMA	FFV-8814	M.TRANS	709.18.2816620	1	10/09/2018	023019/2019
MARCOS ANTONIO DE AGUIAR PADARIA ME	FVA-4233	M.TRANS	709.18.2817038	1	10/09/2018	023210/2019
MARCOS ANTONIO DE REZENDE	HIX-5751	M.TRANS	709.18.2823303	1	10/09/2018	026522/2019
MARCOS ANTONIO DOS SANTOS	DVP-3884	M.TRANS	709.18.2850874	1	26/09/2018	039446/2019
MARCOS ANTONIO LUZIO GARCIA	DGI-6623	M.TRANS	709.18.2831160	1	20/09/2018	029898/2019
MARCOS ANTONIO PICCOLI	FPT-1087	M.TRANS	709.18.2817095	1	10/09/2018	023237/2019
MARCOS ANTONIO VIEIRA GONCALVES	DIK-4810	M.TRANS	709.18.2843032	1	26/09/2018	035472/2019
MARCOS ANTONIO VIEIRA GONCALVES	DIK-4810	M.TRANS	709.18.2844237	1	26/09/2018	036088/2019
MARCOS ANTONIO VIOLA	DZX-1003	M.TRANS	709.18.2842010	1	26/09/2018	034968/2019
MARCOS APARECIDO DA SILVA	DPK-3273	M.TRANS	709.18.2832047	1	20/09/2018	030340/2019
MARCOS AURELIO BIM	BXE-3200	M.TRANS	709.18.2819975	1	10/09/2018	024631/2019
MARCOS AURELIO SOARES DE LIMA	EAB-5444	M.TRANS	709.18.2846399	1	26/09/2018	037109/2019
MARCOS BARBOSA SOUZA	FUU-1663	M.TRANS	709.18.2825846	1	12/09/2018	027652/2019
MARCOS CALVITTI RODRIGUES	GKD-0255	M.TRANS	709.18.2826163	1	12/09/2018	027831/2019
MARCOS CAMARGO MENDES	CWH-0171	M.TRANS	709.18.2841766	1	26/09/2018	034851/2019
MARCOS CARRASOSA BLASQUEZ	OPF-1410	M.TRANS	709.18.2840257	1	26/09/2018	034094/2019
MARCOS CARVALHO DA SILVA	DLU-1895	M.TRANS	709.18.2847592	1	26/09/2018	037738/2019
MARCOS CESAR LIMA	NQM-5969	M.TRANS	709.18.2815786	1	10/09/2018	022616/2019
MARCOS COSTA LEO	FDH-9063	M.TRANS	709.18.2847939	1	26/09/2018	037934/2019
MARCOS DA SILVA BRANDAO	FEX-7287	M.TRANS	709.18.2832287	1	20/09/2018	030477/2019
MARCOS DAMASIO JUNIOR	EVQ-7433	M.TRANS	709.18.2818509	1	10/09/2018	023926/2019
MARCOS DE BRITO SAMPAIO	CZF-6127	M.TRANS	709.18.2816349	1	10/09/2018	022878/2019
MARCOS DE CARVALHO	EBR-5709	M.TRANS	709.18.2842376	1	26/09/2018	035137/2019
MARCOS DE OLIVEIRA RAMOS	GES-4731	M.TRANS	709.18.2825483	1	12/09/2018	027463/2019
MARCOS DE PIERI	CKI-6553	M.TRANS	709.18.2844498	1	26/09/2018	036247/2019
MARCOS DE PIERI	CKI-6553	M.TRANS	709.18.2844500	1	26/09/2018	036248/2019
MARCOS DE PIERI	CKI-6553	M.TRANS	709.18.2844683	1	26/09/2018	036342/2019
MARCOS DIEGO ALVES DA SILVA	DIB-9938	M.TRANS	709.18.2824303	1	10/09/2018	027117/2019
MARCOS DOS SANTOS PRADO	DEA-5645	M.TRANS	709.18.2821392	1	10/09/2018	025448/2019
MARCOS DOS SANTOS PRADO	DEA-5645	M.TRANS	709.18.2821946	1	10/09/2018	025821/2019
MARCOS ELIAS DOS SANTOS	EOK-1493	M.TRANS	709.18.2850054	1	26/09/2018	039008/2019
MARCOS FABIO RODRIGUES MORENO	DML-4802	M.TRANS	709.18.2848523	1	26/09/2018	038221/2019
MARCOS FERREIRA LIMA	DIU-3614	M.TRANS	709.18.2850030	1	26/09/2018	038998/2019
MARCOS HENRIQUE DE OLIVEIRA	PXG-1015	M.TRANS	709.18.2842510	1	26/09/2018	035205/2019
MARCOS HENRIQUE ESTEGANI	CZU-1953	M.TRANS	709.18.2847051	1	26/09/2018	037479/2019
MARCOS HENRIQUE GUTIERRES NERI	GEJ-5570	M.TRANS	709.18.2838684	1	26/09/2018	033306/2019
MARCOS HENRIQUE LOPERA	GGF-5739	M.TRANS	709.18.2835841	1	20/09/2018	032182/2019
MARCOS JONES DE SOUSA ROCHA	DXJ-6352	M.TRANS	709.18.2848678	1	26/09/2018	038290/2019
MARCOS JOSE DA COSTA	DUE-9750	M.TRANS	709.18.2837456	1	20/09/2018	033022/2019
MARCOS KIKUTI	DZM-7788	M.TRANS	709.18.2843366	1	26/09/2018	035638/2019
MARCOS LUIS CARVALHO NOGUEIRA	EMV-9674	M.TRANS	709.18.2850107	1	26/09/2018	039030/2019
MARCOS MILAN	COZ-6756	M.TRANS	709.18.2844504	1	26/09/2018	036250/2019
MARCOS MOREIRA LINO	ENL-2159	M.TRANS	709.18.2846718	1	26/09/2018	037294/2019
MARCOS MORMANO DE BRITO	OFJ-7676	M.TRANS	709.18.2850355	1	26/09/2018	039143/2019
MARCOS MOURA ROA MARTINS	FYK-6257	M.TRANS	709.18.2844600	1	26/09/2018	036302/2019
MARCOS NEVES	DRX-1069	M.TRANS	709.18.2818659	1	10/09/2018	024002/2019
MARCOS ORLANDO PACHECO	CDM-8808	M.TRANS	709.18.2847303	1	26/09/2018	037608/2019
MARCOS PAULO DE LIMA BASTOLLA	JJK-4061	M.TRANS	709.18.2840409	1	26/09/2018	034166/2019
MARCOS PAULO LEMOS SOARES	DWO-6575	M.TRANS	709.18.2831946	1	20/09/2018	030280/2019
MARCOS PAULO MORENO FELIX	EYQ-6222	M.TRANS	709.18.2842881	1	26/09/2018	035399/2019
MARCOS PAULO RODRIGUES	EBF-6440	M.TRANS	709.18.2842444	1	26/09/2018	035173/2019
MARCOS PAULO RODRIGUES LIMA	EGA-5622	M.TRANS	709.18.2841415	1	26/09/2018	034699/2019
MARCOS PAULO ROLDAO DA SILVA	EAS-6044	M.TRANS	709.18.2826023	1	12/09/2018	027746/2019
MARCOS PINHEIRO ALVES	BYZ-1482	M.TRANS	709.18.2815636	1	10/09/2018	022542/2019
MARCOS ROBERTO ARAO	ENF-7711	M.TRANS	709.18.2837450	1	20/09/2018	033018/2019
MARCOS ROBERTO COLOMBARI	FID-5305	M.TRANS	709.18.2839450	1	26/09/2018	033685/2019
MARCOS ROBERTO COSTA SOUZA	EIY-8953	M.TRANS	709.18.2847163	1	26/09/2018	037534/2019
MARCOS ROBERTO DE FREITAS	GAT-7616	M.TRANS	709.18.2848747	1	26/09/2018	038322/2019
MARCOS ROBERTO DE SOUZA	DRP-6754	M.TRANS	709.18.2846798	1	26/09/2018	037343/2019
MARCOS ROBERTO DOS SANTOS	NGR-7337	M.TRANS	709.18.2816234	1	10/09/2018	022825/2019
MARCOS ROBERTO DOS SANTOS	EIY-9735	M.TRANS	709.18.2827796	1	20/09/2018	028297/2019
MARCOS ROBERTO GOMES DO NASCIMENTO	DUO-5064	M.TRANS	709.18.2836900	1	20/09/2018	032722/2019
MARCOS ROBERTO GONCALVES DA SILVA	EGV-1326	M.TRANS	709.18.2850843	1	26/09/2018	039429/2019
MARCOS ROBERTO RIBEIRO DE SOUSA	DDO-7056	M.TRANS	709.18.2847915	1	26/09/2018	037919/2019
MARCOS RODRIGUES E SILVA	HIN-0812	M.TRANS	709.18.2827790	1	20/09/2018	028295/2019
MARCOS ROGERIO STRUTZEL	DQH-0656	M.TRANS	709.18.2847217	1	26/09/2018	037566/2019
MARCOS RUBENS DE MOURA	CRE-1324	M.TRANS	709.18.2837321	1	20/09/2018	032949/2019
MARCOS SANTOS CARLOS	EVY-2414	M.TRANS	709.18.2824055	1	10/09/2018	026900/2019
MARCOS SERGIO R PEREIRA ME	CVC-6964	M.TRANS	709.18.2834876	1	20/09/2018	031587/2019
MARCOS SILVA DOS SANTOS	ERU-1683	M.TRANS	709.18.2819788	1	10/09/2018	024541/2019
MARCOS SOARES LIMA	GHO-6061	M.TRANS	709.18.2823271	1	10/09/2018	026505/2019
MARCOS SOARES LIMA	GHO-6061	M.TRANS	709.18.2849480	1	26/09/2018	038723/2019
MARCOS TADEU DE FIGUEIREDO	EIH-7429	M.TRANS	709.18.2838645	1	26/09/2018	033290/2019
MARCOS TOMIO NAGAI	EWL-2297	M.TRANS	709.18.2841319	1	26/09/2018	034645/2019
MARCOS UELBE DE DEUS	EIJ-5544	M.TRANS	709.18.2847763	1	26/09/2018	037832/2019
MARCOS VINICIO VERDELIO	BYL-1508	M.TRANS	709.18.2849026	1	26/09/2018	038472/2019
MARCOS VINICIUS DE PAULA	EBF-9843	M.TRANS	709.18.2849390	1	26/09/2018	038679/2019
MARCOS VINICIUS HONORIO	EHN-0068	M.TRANS	709.18.2819311	1	10/09/2018	024328/2019
MARCOS VINICIUS MOURA VIANA MAIA	MMM-0426	M.TRANS	709.18.2850647	1	26/09/2018	039305/2019

MARCOS VINICIUS SEIXAS LEITE RIBEIRO	FYY-9071	M.TRANS	709.18.2815810	1	10/09/2018	022626/2019
MARCOS VINICIUS SEIXAS LEITE RIBEIRO	FYY-9071	M.TRANS	709.18.2823242	1	10/09/2018	026487/2019
MARCOS WELBE MIRA	DAN-3944	M.TRANS	709.18.2825696	1	12/09/2018	027575/2019
MARCOS ZAMBOTTO	FVZ-5979	M.TRANS	709.18.2828184	1	20/09/2018	028495/2019
MARCUS ANTONIO NUNES	ETC-6756	M.TRANS	709.18.2836454	1	20/09/2018	032483/2019
MARCUS DE CARVALHO SIMAO	JWA-2903	M.TRANS	709.18.2822530	1	10/09/2018	026124/2019
MARCUS FELIPE DE AZEREDO MOREIRA	CXL-1148	M.TRANS	709.18.2837310	1	20/09/2018	032941/2019
MARCUS V R GOMES	MDE-7243	M.TRANS	709.18.2848480	1	26/09/2018	038205/2019
MARCUS VINICIUS DO NASCIMENTO FEITOSA	ELT-6614	M.TRANS	709.18.2841836	1	26/09/2018	034882/2019
MARCUS VINICIUS FRANCO CLEMENTINO	DQZ-5414	M.TRANS	709.18.2824589	1	10/09/2018	027175/2019
MARCUS VINICIUS JORGE	CSW-8477	M.TRANS	709.18.2823336	1	10/09/2018	026541/2019
MARCUS VINICIUS SIQUEIRA DEZEM	FKM-4684	M.TRANS	709.18.2850306	1	26/09/2018	039121/2019
MARE CIMENTO LTDA	MRS-2844	M.TRANS	709.18.2834113	1	20/09/2018	031217/2019
MARELENE DE FATIMA SILVA	EWJ-3589	M.TRANS	709.18.2835869	1	20/09/2018	032191/2019
MARGARET ALBANO RODRIGUES ALONSO	EDP-0041	M.TRANS	709.18.2826336	1	12/09/2018	027915/2019
MARGARETE CRISITINA PEREIRA GOMES	GUY-5532	M.TRANS	709.18.2837511	1	20/09/2018	033053/2019
MARGARETE DE CASSIA BASSO ME	FSO-1975	M.TRANS	709.18.2845903	1	26/09/2018	036897/2019
MARGARETE DUARTE BORGES	DXE-3449	M.TRANS	709.18.2835091	1	20/09/2018	031732/2019
MARGARETE GALLO	GIQ-0555	M.TRANS	709.18.2840159	1	26/09/2018	034053/2019
MARGARETE MARTINS DOS SANTOS	KMJ-8371	M.TRANS	709.18.2821474	1	10/09/2018	025506/2019
MARGARETE MARTINS DOS SANTOS	KMJ-8371	M.TRANS	709.18.2821476	1	10/09/2018	025507/2019
MARGARETE MARTINS DOS SANTOS	KMJ-8371	M.TRANS	709.18.2821682	1	10/09/2018	025643/2019
MARGARETE MARTINS DOS SANTOS	KMJ-8371	M.TRANS	709.18.2821711	1	10/09/2018	025665/2019
MARGARETE MARTINS DOS SANTOS	KMJ-8371	M.TRANS	709.18.2834845	1	20/09/2018	031565/2019
MARGARETE MARTINS DOS SANTOS	KMJ-8371	M.TRANS	709.18.2835206	1	20/09/2018	031818/2019
MARGARETE MARTINS DOS SANTOS	KMJ-8371	M.TRANS	709.18.2835210	1	20/09/2018	031822/2019
MARGARETE MIYUKE NAGATA CUCCI	FAJ-5502	M.TRANS	709.18.2842459	1	26/09/2018	035180/2019
MARGARETH GAMBETTA DOS SANTOS	FSV-1091	M.TRANS	709.18.2821771	1	10/09/2018	025172/2019
MARGARIDA APARECIDA PEREIRA	DIF-9395	M.TRANS	709.18.2828531	1	20/09/2018	028658/2019
MARGARIDA CERVAN GOES	EDR-9764	M.TRANS	709.18.2841171	1	26/09/2018	034563/2019
MARGARIDA HELENA DE OLIVEIRA	EEH-0617	M.TRANS	709.18.2823507	1	10/09/2018	026626/2019
MARGARIDA JAKELINE ROSA	CLA-4430	M.TRANS	709.18.2816378	1	10/09/2018	022889/2019
MARGARIDA JUSTINO ALVES	FLG-6299	M.TRANS	709.18.2839013	1	26/09/2018	033464/2019
MARGARIDA RODRIGUES	BDA-1908	M.TRANS	709.18.2822241	1	10/09/2018	025969/2019
MARGARIDA SILVA DE LIMA MATOS	DMZ-5913	M.TRANS	709.18.2828856	1	20/09/2018	028815/2019
MARI PRODUTOS PLASTICOS E MET LTDA EPP	EMI-0698	M.TRANS	709.18.2821848	1	10/09/2018	025759/2019
MARIA AGNALVA SENA SANTOS	DQZ-9884	M.TRANS	709.18.2847043	1	26/09/2018	037473/2019
MARIA ALDENEIDE DE SOUZA	FHC-2677	M.TRANS	709.18.2816407	1	10/09/2018	022906/2019
MARIA ALDENIA DE LIMA	GIL-3854	M.TRANS	709.18.2840486	1	26/09/2018	034207/2019
MARIA ALEXANDRE VENCESLAU SILVA	EUL-7404	M.TRANS	709.18.2843099	1	26/09/2018	035503/2019
MARIA ALICE GAUDENCIO DA CONCEICAO	GIT-3767	M.TRANS	709.18.2829288	1	20/09/2018	029010/2019
MARIA ALICE GONCALES	FDE-5735	M.TRANS	709.18.2827966	1	20/09/2018	028386/2019
MARIA ALICE GONCALES	FDE-5735	M.TRANS	709.18.2830052	1	20/09/2018	029387/2019
MARIA ALICE SOARES DE LIMA	EUV-3532	M.TRANS	709.18.2838529	1	26/09/2018	033232/2019
MARIA ALVIMAR SANTOS SOUSA	FUT-1250	M.TRANS	709.18.2829893	1	20/09/2018	029304/2019
MARIA ALVIMAR SANTOS SOUSA	FUT-1250	M.TRANS	709.18.2849355	1	26/09/2018	038664/2019
MARIA AMELIA DE SOUZA DIAS	DIF-5415	M.TRANS	709.18.2848136	1	26/09/2018	038034/2019
MARIA ANACELIA NASCIMENTO SILVA	APK-9978	M.TRANS	709.18.2826528	1	12/09/2018	027995/2019
MARIA ANDREIA GUALDI	DMJ-0115	M.TRANS	709.18.2818479	1	10/09/2018	023914/2019
MARIA ANESIA GUIMARAES CANDIDO RAMOS	FBE-7966	M.TRANS	709.18.2820426	1	10/09/2018	024868/2019
MARIA ANEZIA DE JESUS PEDROSO	DUO-8857	M.TRANS	709.18.2824680	1	10/09/2018	027226/2019
MARIA ANGELICA CAMACHO	FBX-0643	M.TRANS	709.18.2836835	1	20/09/2018	032689/2019
MARIA ANGELICA DA SILVA	IXX-0130	M.TRANS	709.18.2825272	1	12/09/2018	027364/2019
MARIA ANTONIA ALVES	DXX-6923	M.TRANS	709.18.2835086	1	20/09/2018	031727/2019
MARIA ANTONIA DOS SANTOS COSTA	DFV-7846	M.TRANS	709.18.2822671	1	10/09/2018	026198/2019
MARIA ANTONIA VICENTINI CARDOSO	OXD-5752	M.TRANS	709.18.2821120	1	10/09/2018	025270/2019
MARIA APARECIDA A DE JESUS	GIV-7415	M.TRANS	709.18.2843258	1	26/09/2018	035582/2019
MARIA APARECIDA AGNELLI	JKP-5956	M.TRANS	709.18.2842032	1	26/09/2018	034978/2019
MARIA APARECIDA ALVES MONTEIRO	EVE-9621	M.TRANS	709.18.2831634	1	20/09/2018	030135/2019
MARIA APARECIDA CARVALHO DA SILVA	BRZ-7480	M.TRANS	709.18.2845068	1	26/09/2018	036567/2019
MARIA APARECIDA CAVALCANTE PEREIRA	EVD-0078	M.TRANS	709.18.2843564	1	26/09/2018	035731/2019
MARIA APARECIDA COLEN LAGO	EKO-3503	M.TRANS	709.18.2827761	1	20/09/2018	028285/2019
MARIA APARECIDA CUBILES	FVU-5228	M.TRANS	709.18.2839556	1	26/09/2018	033733/2019
MARIA APARECIDA DA SILVA	BVZ-3728	M.TRANS	709.18.2823672	1	10/09/2018	026714/2019
MARIA APARECIDA DA SILVA	DDW-5850	M.TRANS	709.18.2836606	1	20/09/2018	032572/2019
MARIA APARECIDA DA SILVA LUIS	FEC-6181	M.TRANS	709.18.2821622	1	10/09/2018	025606/2019
MARIA APARECIDA DANTAS LUNA	EGV-6337	M.TRANS	709.18.2821910	1	10/09/2018	025799/2019
MARIA APARECIDA DE AGUIAR MARTINS	EQY-8245	M.TRANS	709.18.2838334	1	26/09/2018	033138/2019
MARIA APARECIDA DE ARAUJO	PYN-1015	M.TRANS	709.18.2820419	1	10/09/2018	024866/2019
MARIA APARECIDA DE ARAUJO PEREIRA	ANP-1367	M.TRANS	709.18.2849891	1	26/09/2018	038937/2019
MARIA APARECIDA DE JESUS SANTOS	DRH-4323	M.TRANS	709.18.2850677	1	26/09/2018	039328/2019
MARIA APARECIDA DE JESUS SOARES	316-6271	M.TRANS	709.18.2831120	1	20/09/2018	029882/2019
MARIA APARECIDA DE LUNA PAGGI	JLI-3534	M.TRANS	709.18.2848464	1	26/09/2018	038196/2019
MARIA APARECIDA DE OLIVEIRA	FBO-5120	M.TRANS	709.18.2818258	1	10/09/2018	023815/2019
MARIA APARECIDA DE SOUSA	EYM-6361	M.TRANS	709.18.2820152	1	10/09/2018	024719/2019
MARIA APARECIDA DE SOUSA SANTOS	FTZ-8967	M.TRANS	709.18.2835130	1	20/09/2018	031760/2019
MARIA APARECIDA DIAS DE OLIVEIRAQ	EVE-9574	M.TRANS	709.18.2831843	1	20/09/2018	030236/2019
MARIA APARECIDA DO CARMO NELIS	BJJ-4804	M.TRANS	709.18.2840977	1	26/09/2018	034472/2019
MARIA APARECIDA DOS SANTOS	DPH-3080	M.TRANS	709.18.2820861	1	10/09/2018	025112/2019
MARIA APARECIDA DOS SANTOS	FOW-9066	M.TRANS	709.18.2849384	1	26/09/2018	038675/2019
MARIA APARECIDA FERNANDES SILVA	DGD-6429	M.TRANS	709.18.2826031	1	12/09/2018	027751/2019
MARIA APARECIDA FERREIRA	FLI-9179	M.TRANS	709.18.2843832	1	26/09/2018	035861/2019

MARIA APARECIDA FREITAS DE ASSIS CHAVES	GIG-8825	M.TRANS	709.18.2818130	1	10/09/2018	023745/2019
MARIA APARECIDA LOPES	FLE-6985	M.TRANS	709.18.2840791	1	26/09/2018	034373/2019
MARIA APARECIDA LOPES FEITOSA	DJN-9057	M.TRANS	709.18.2843785	1	26/09/2018	035636/2019
MARIA APARECIDA LOPES GUERRA	FPG-5575	M.TRANS	709.18.2848865	1	26/09/2018	038383/2019
MARIA APARECIDA MARTINS DOS SANTOS	CSX-5372	M.TRANS	709.18.2834859	1	20/09/2018	031575/2019
MARIA APARECIDA MARTINS DOS SANTOS	CSX-5372	M.TRANS	709.18.2846449	1	26/09/2018	037146/2019
MARIA APARECIDA NASCIMENTO DO PRADO	CYQ-6644	M.TRANS	709.18.2825773	1	12/09/2018	027621/2019
MARIA APARECIDA PRATES DA SILVA	DNU-6876	M.TRANS	709.18.2828469	1	20/09/2018	028630/2019
MARIA APARECIDA SIQUEIRA	DQJ-2945	M.TRANS	709.18.2831627	1	20/09/2018	030130/2019
MARIA APARECIDA STECA AUGUSTO	BFC-7910	M.TRANS	709.18.2840986	1	26/09/2018	034479/2019
MARIA ARIMATELMA FREIRE DE AQUINO	DDK-6363	M.TRANS	709.18.2836653	1	20/09/2018	032607/2019
MARIA AUDENIR DA SILVA ARAUJO	FCB-7325	M.TRANS	709.18.2846605	1	26/09/2018	037234/2019
MARIA AUDENIZA DA SILVA SOUZA	GJM-3128	M.TRANS	709.18.2839603	1	26/09/2018	033761/2019
MARIA AURIEDLA PEREIRA RIBEIRO	EBR-8543	M.TRANS	709.18.2849253	1	26/09/2018	038596/2019
MARIA AURINEIDE DE OLIVEIRA	FAA-6808	M.TRANS	709.18.2826700	1	12/09/2018	028054/2019
MARIA AUXILIADORA DOS SANTOS FEITOZA	OPS-6125	M.TRANS	709.18.2821070	1	10/09/2018	025235/2019
MARIA AUXILIADORA RODRIGUES	FLR-7681	M.TRANS	709.18.2818816	1	10/09/2018	024067/2019
MARIA BEATRIZ DE TOLEDO OLIVEIRA	EEY-0091	M.TRANS	709.18.2822198	1	10/09/2018	025951/2019
MARIA BEATRIZ FRANCESCHI SORRENTINO	EMJ-5715	M.TRANS	709.18.2824249	1	10/09/2018	026994/2019
MARIA BEATRIZ FRANCESCHI SORRENTINO	EMJ-5715	M.TRANS	709.18.2839321	1	26/09/2018	033627/2019
MARIA BETANIA DE MELO	DZN-5477	M.TRANS	709.18.2819802	1	10/09/2018	024550/2019
MARIA BORGES DA SILVA	DEN-7758	M.TRANS	709.18.2826948	1	12/09/2018	028180/2019
MARIA BUENO DE OLIVEIRA BALDUINO	CAO-6265	M.TRANS	709.18.2822392	1	10/09/2018	026052/2019
MARIA CANDIDA DE SOUZA SANTOS	CYU-3052	M.TRANS	709.18.2821870	1	10/09/2018	025773/2019
MARIA CARLOTA DE FREITAS PAOLINI	DSP-5514	M.TRANS	709.18.2823905	1	10/09/2018	026282/2019
MARIA CARMEM BRAGA OLIVEIRA	FOG-7077	M.TRANS	709.18.2839463	1	26/09/2018	033689/2019
MARIA CAROLINA P ROSENSTOCK MARQUES	FIE-5854	M.TRANS	709.18.2817476	1	10/09/2018	023441/2019
MARIA CAROSITA DA SILVA	PYO-5006	M.TRANS	709.18.2829159	1	20/09/2018	028957/2019
MARIA CECILIA CLARO DOS SANTOS	FLO-5556	M.TRANS	709.18.2822196	1	10/09/2018	025949/2019
MARIA CECILIA COU TO CUNHA	EIP-4241	M.TRANS	709.18.2843737	1	26/09/2018	035815/2019
MARIA CECILIA OLIVER	AUA-2526	M.TRANS	709.18.2836618	1	20/09/2018	032582/2019
MARIA CECILIA RUIZ DA FONSECA	FOP-3107	M.TRANS	709.18.2848448	1	26/09/2018	038189/2019
MARIA CINIRA DA SILVA	AXP-9554	M.TRANS	709.18.2839807	1	26/09/2018	033870/2019
MARIA CLARA DOS SANTOS	CRE-4085	M.TRANS	709.18.2831909	1	20/09/2018	030262/2019
MARIA CLARA DOS SANTOS	CRE-4085	M.TRANS	709.18.2835330	1	20/09/2018	031901/2019
MARIA CLAUDIA FERNANDES NEVES	FOB-4535	M.TRANS	709.18.2819014	1	10/09/2018	024170/2019
MARIA CLEIDE ALVES DE OLIVEIRA	IPV-6410	M.TRANS	709.18.2837301	1	20/09/2018	032936/2019
MARIA CONCEICAO DA SILVA MENDES	HNP-8095	M.TRANS	709.18.2847566	1	26/09/2018	037720/2019
MARIA CONCEICAO VIANA	FBE-0916	M.TRANS	709.18.2841268	1	26/09/2018	034609/2019
MARIA CRISTINA BARBOSA	EJT-2321	M.TRANS	709.18.2840644	1	26/09/2018	034293/2019
MARIA CRISTINA CATTUCCI GERMANOS	FBS-2151	M.TRANS	709.18.2826323	1	12/09/2018	027909/2019
MARIA CRISTINA IGNACIO MAGALHAES DIAS	FQD-7737	M.TRANS	709.18.2850003	1	26/09/2018	038983/2019
MARIA CRISTINA ITALO	BZX-3142	M.TRANS	709.18.2826107	1	12/09/2018	027807/2019
MARIA CRISTINA PAGLIUCA BERNABE ANTUNES	FIU-5886	M.TRANS	709.18.2850296	1	26/09/2018	039114/2019
MARIA CRISTINA RASQUINHO DOS SANTOS	HOA-2545	M.TRANS	709.18.2831032	1	20/09/2018	029851/2019
MARIA CRISTINA REIS DOS SANTOS	DLY-6729	M.TRANS	709.18.2818839	1	10/09/2018	024082/2019
MARIA DA ANUNCIACAO DO NASCIMENTO VASCONCELOS	CBP-4358	M.TRANS	709.18.2844793	1	26/09/2018	036391/2019
MARIA DA CONCEICAO CAMILO SILVA	DDL-8347	M.TRANS	709.18.2841139	1	26/09/2018	034542/2019
MARIA DA CONCEICAO DE MELO	DDN-9755	M.TRANS	709.18.2846506	1	26/09/2018	037187/2019
MARIA DA CONCEICAO DEALMEIDA	DVP-3047	M.TRANS	709.18.2831395	1	20/09/2018	030015/2019
MARIA DA CONCEICAO DEALMEIDA	DVP-3047	M.TRANS	709.18.2832418	1	20/09/2018	030548/2019
MARIA DA CONCEICAO DEALMEIDA	DVP-3047	M.TRANS	709.18.2840578	1	26/09/2018	034259/2019
MARIA DA CONCEICAO DO PRADO SILVA	FCE-7138	M.TRANS	709.18.2847646	1	26/09/2018	037773/2019
MARIA DA CONCEICAO NASCIMENTO	EUT-2071	M.TRANS	709.18.2831543	1	20/09/2018	030088/2019
MARIA DA CONCEICAO SILVA	EKY-6533	M.TRANS	709.18.2820597	1	10/09/2018	024965/2019
MARIA DA CONCEICAO SILVA	EKY-6533	M.TRANS	709.18.2820685	1	10/09/2018	025013/2019
MARIA DA CONCEICAO SILVA	EKY-6533	M.TRANS	709.18.2844373	1	26/09/2018	036172/2019
MARIA DA LUZ CARAVANTI	EVN-0461	M.TRANS	709.18.2843017	1	26/09/2018	035465/2019
MARIA DA PAS CONSTANTINO	DPN-5127	M.TRANS	709.18.2840925	1	26/09/2018	034441/2019
MARIA DA PENHA PEREIRA ROCHA AGUIAR	ELF-4184	M.TRANS	709.18.2829748	1	20/09/2018	029228/2019
MARIA DA PENHA TAVARES DE MEDEIROS	EIP-4806	M.TRANS	709.18.2819104	1	10/09/2018	024221/2019
MARIA DA PURIFICACAO SILVA MATIAS	CHI-2826	M.TRANS	709.18.2821936	1	10/09/2018	025813/2019
MARIA DA SILVA LIMA	EOT-3461	M.TRANS	709.18.2839869	1	26/09/2018	033899/2019
MARIA DA SOLEDADE DE ALMEIDA	DMB-0688	M.TRANS	709.18.2836130	1	20/09/2018	032322/2019
MARIA DAIANE DO NASCIMENTO OLIVEIRA	CMJ-5215	M.TRANS	709.18.2840119	1	26/09/2018	034033/2019
MARIA DALCI CIRQUEIRA DOS SANTOS COSTA	EZM-3860	M.TRANS	709.18.2815846	1	10/09/2018	022645/2019
MARIA DALVA DA SILVA	CIN-6234	M.TRANS	709.18.2829105	1	20/09/2018	028931/2019
MARIA DANIELA CANDIDO DA SILVA	DHO-7183	M.TRANS	709.18.2847059	1	26/09/2018	037485/2019
MARIA DAS DORES DA SILVA FAGUNDES	FDZ-1848	M.TRANS	709.18.2840841	1	26/09/2018	034394/2019
MARIA DAS DORES NUNES SOUSA ARAUJO	DUP-1879	M.TRANS	709.18.2819398	1	10/09/2018	024360/2019
MARIA DAS DORES NUNES SOUSA ARAUJO	DUP-1879	M.TRANS	709.18.2825318	1	12/09/2018	027383/2019
MARIA DAS DORES NUNES SOUSA ARAUJO	DUP-1879	M.TRANS	709.18.2830572	1	20/09/2018	029646/2019
MARIA DAS DORES RODRIGUESDEARAUJO S	EKQ-7635	M.TRANS	709.18.2834931	1	20/09/2018	031622/2019
MARIA DAS GRACA DA SILVA	HOT-6938	M.TRANS	709.18.2841309	1	26/09/2018	034638/2019
MARIA DAS GRACAS CAVALCANTI NANZER	LVD-4404	M.TRANS	709.18.2836827	1	20/09/2018	032686/2019
MARIA DAS GRACAS DE LIMA	CTZ-8461	M.TRANS	709.18.2834671	1	20/09/2018	031443/2019
MARIA DAS GRACAS DOS SANTOS MORAIS NOGUEIRA	ENQ-8317	M.TRANS	709.18.2847195	1	26/09/2018	037554/2019
MARIA DAS GRACAS DOS SANTOS MORAIS NOGUEIRA	ENQ-8317	M.TRANS	709.18.2847849	1	26/09/2018	037875/2019
MARIA DAS GRACAS FERREIRA	EMM-4343	M.TRANS	709.18.2843817	1	26/09/2018	035853/2019
MARIA DAS GRACAS LIRA DO NASCIMENTO	DQR-1324	M.TRANS	709.18.2819306	1	10/09/2018	024323/2019
MARIA DAS GRACAS MARQUES DOS SANTOS	ETS-5764	M.TRANS	709.18.2816928	1	10/09/2018	023165/2019
MARIA DAS GRACAS NASCIMENTO DE ALMEIDA	PPA-6732	M.TRANS	709.18.2845131	1	26/09/2018	036601/2019

MARIA DAS GRACAS OLIVEIRA	FDM-1481	M.TRANS	709.18.2820561	1	10/09/2018	024945/2019
MARIA DAS GRACAS SILVA SANTOS	EMD-2881	M.TRANS	709.18.2844026	1	26/09/2018	035969/2019
MARIA DAS GRACAS SOUSA	FNP-1755	M.TRANS	709.18.2843216	1	26/09/2018	035660/2019
MARIA DAS GRACAS VALENTE	PWD-5349	M.TRANS	709.18.2850033	1	26/09/2018	039000/2019
MARIA DE ARAUJO MIRANDA	EUU-8462	M.TRANS	709.18.2847678	1	26/09/2018	037785/2019
MARIA DE CARVALHO SOUSA SILVA	EIE-2150	M.TRANS	709.18.2817560	1	10/09/2018	023487/2019
MARIA DE F DOS SANTOS SILVA	EJB-9447	M.TRANS	709.18.2822441	1	10/09/2018	026072/2019
MARIA DE FATIMA BARROSO DOS SANTOS	FRJ-3963	M.TRANS	709.18.2839045	1	26/09/2018	033480/2019
MARIA DE FATIMA COMELATO IZIDORO	EKL-7824	M.TRANS	709.18.2818064	1	10/09/2018	023713/2019
MARIA DE FATIMA COSTA SBRANA	DRP-6596	M.TRANS	709.18.2822165	1	10/09/2018	025935/2019
MARIA DE FATIMA DA COSTA AIRES	DUP-8085	M.TRANS	709.18.2819757	1	10/09/2018	024529/2019
MARIA DE FATIMA DA SILVA	FIZ-6301	M.TRANS	709.18.2836110	1	20/09/2018	032312/2019
MARIA DE FATIMA DA SILVA	FIZ-6301	M.TRANS	709.18.2847244	1	26/09/2018	037577/2019
MARIA DE FATIMA DA SILVA GOMES	DPW-0286	M.TRANS	709.18.2828161	1	20/09/2018	028486/2019
MARIA DE FATIMA DA SILVA XAVIER	FRL-8856	M.TRANS	709.18.2843998	1	26/09/2018	035952/2019
MARIA DE FATIMA DE OLIVEIRA DO SANTOS	DUQ-3725	M.TRANS	709.18.2842741	1	26/09/2018	035320/2019
MARIA DE FATIMA FIGUEIREDO	DPM-4793	M.TRANS	709.18.2849386	1	26/09/2018	038676/2019
MARIA DE FATIMA FONSECA	FLD-0794	M.TRANS	709.18.2839226	1	26/09/2018	033589/2019
MARIA DE FATIMA GOMES	EPP-3968	M.TRANS	709.18.2836208	1	20/09/2018	032365/2019
MARIA DE FATIMA GONCALVES	DWK-2602	M.TRANS	709.18.2824635	1	10/09/2018	027198/2019
MARIA DE FATIMA LOPES GENEZINI	CRQ-3926	M.TRANS	709.18.2832085	1	20/09/2018	030369/2019
MARIA DE FATIMA LOPES GENEZINI	CRQ-3926	M.TRANS	709.18.2849098	1	26/09/2018	038509/2019
MARIA DE FATIMA LOPES VIEIRA	FEF-0050	M.TRANS	709.18.2850020	1	26/09/2018	038992/2019
MARIA DE FATIMA MARQUES FERNANDES	OPT-2978	M.TRANS	709.18.2849361	1	26/09/2018	038667/2019
MARIA DE FATIMA MAYUMI NAKAMURA	DTW-0917	M.TRANS	709.18.2836426	1	20/09/2018	032467/2019
MARIA DE FATIMA QUEIROGA BARBOSA	PUI-4798	M.TRANS	709.18.2820265	1	10/09/2018	024781/2019
MARIA DE FATIMA QUEIROGA BARBOSA	PUI-4798	M.TRANS	709.18.2836389	1	20/09/2018	032455/2019
MARIA DE FATIMA RODRIGUES	GIY-3708	M.TRANS	709.18.2815741	1	10/09/2018	022592/2019
MARIA DE FATIMA RODRIGUES	FHV-9109	M.TRANS	709.18.2840874	1	26/09/2018	034411/2019
MARIA DE JESUS DEUSDARA ABREU	CNB-4564	M.TRANS	709.18.2844131	1	26/09/2018	036030/2019
MARIA DE JESUS FERREIRA ALPI	DDK-6121	M.TRANS	709.18.2848694	1	26/09/2018	038296/2019
MARIA DE LOURDES ALMEIDA DA SILVA	FRM-0614	M.TRANS	709.18.2830672	1	20/09/2018	029689/2019
MARIA DE LOURDES ALVES AMORIM	FRM-0551	M.TRANS	709.18.2818901	1	10/09/2018	024113/2019
MARIA DE LOURDES ALVES DA SILVA	CRF-1152	M.TRANS	709.18.2844181	1	26/09/2018	036058/2019
MARIA DE LOURDES ARCANJO	DSW-3531	M.TRANS	709.18.2843428	1	26/09/2018	035663/2019
MARIA DE LOURDES BABICHACK	CFW-6032	M.TRANS	709.18.2822375	1	10/09/2018	026044/2019
MARIA DE LOURDES CORREA MORAES	EDF-6397	M.TRANS	709.18.2835082	1	20/09/2018	031723/2019
MARIA DE LOURDES CORREA MORAES	EDF-6397	M.TRANS	709.18.2844454	1	26/09/2018	036225/2019
MARIA DE LOURDES DA SILVA	EZF-9949	M.TRANS	709.18.2829509	1	20/09/2018	029117/2019
MARIA DE LOURDES DE ALMEIDA ISAIAS	PVJ-3099	M.TRANS	709.18.2830589	1	20/09/2018	029656/2019
MARIA DE LOURDES DE CARVALHO DE MEDEIROS	CIS-4929	M.TRANS	709.18.2822163	1	10/09/2018	025934/2019
MARIA DE LOURDES DE JESUS	FVB-7099	M.TRANS	709.18.2824139	1	10/09/2018	026944/2019
MARIA DE LOURDES DIAS	EKO-5354	M.TRANS	709.18.2831278	1	20/09/2018	029955/2019
MARIA DE LOURDES DOS SANTOS	EIK-3174	M.TRANS	709.18.2821913	1	10/09/2018	025802/2019
MARIA DE LOURDES DURANTE	FOP-0860	M.TRANS	709.18.2836221	1	20/09/2018	032372/2019
MARIA DE LOURDES GONCALVES REATO	LRR-0860	M.TRANS	709.18.2832692	1	20/09/2018	030709/2019
MARIA DE LOURDES MENDES	PWP-9782	M.TRANS	709.18.2819787	1	10/09/2018	024540/2019
MARIA DE LOURDES OLIVEIRA DA SILVA	EYG-8869	M.TRANS	709.18.2820006	1	10/09/2018	024648/2019
MARIA DE LOURDES R DO CARMO	GEW-0719	M.TRANS	709.18.2828354	1	20/09/2018	028566/2019
MARIA DE LOURDES ROCHA SOUZA	EFU-3556	M.TRANS	709.18.2835764	1	20/09/2018	032134/2019
MARIA DE LOURDES S SILVA	GGN-7966	M.TRANS	709.18.2837590	1	20/09/2018	033087/2019
MARIA DE LOURDES SABO MOREIRA SALATA	FOV-4732	M.TRANS	709.18.2847431	1	26/09/2018	037662/2019
MARIA DE LURDES DOS SANTOS KAMIYA	DGT-1884	M.TRANS	709.18.2816916	1	10/09/2018	023159/2019
MARIA DE OLIVEIRA	GOI-5075	M.TRANS	709.18.2830270	1	20/09/2018	029486/2019
MARIA DE SOUZA LIMA	BXT-2904	M.TRANS	709.18.2821937	1	10/09/2018	025814/2019
MARIA DENISE RIBEIRO NAVAS	EYC-4572	M.TRANS	709.18.2848488	1	26/09/2018	038208/2019
MARIA DEOLINDA TEIXEIRA	DUH-3938	M.TRANS	709.18.2816344	1	10/09/2018	022876/2019
MARIA DIVINA FERREIRA	DTM-1711	M.TRANS	709.18.2828945	1	20/09/2018	028848/2019
MARIA DIVINA LIMA CAVALCANTI	GBA-2933	M.TRANS	709.18.2850465	1	26/09/2018	039203/2019
MARIA DO AMPARO AMORIM	ANZ-0634	M.TRANS	709.18.2821678	1	10/09/2018	025640/2019
MARIA DO CARMO DE SOUZA	CHK-3203	M.TRANS	709.18.2817056	1	10/09/2018	023217/2019
MARIA DO CARMO FERREIRA ALVES GOMES	DDC-2591	M.TRANS	709.18.2822068	1	10/09/2018	025888/2019
MARIA DO CARMO FISCHER	EBI-9566	M.TRANS	709.18.2822626	1	10/09/2018	026175/2019
MARIA DO CARMO LADEIRA THOMAZINH	KUP-9135	M.TRANS	709.18.2850450	1	26/09/2018	039193/2019
MARIA DO CARMO MATOS DE JESUS	CNY-6714	M.TRANS	709.18.2832030	1	20/09/2018	030332/2019
MARIA DO CARMO PEREIRA TORQUATO	ELS-2576	M.TRANS	709.18.2829009	1	20/09/2018	028887/2019
MARIA DO CARMO PEREIRA TORQUATO	ELS-2576	M.TRANS	709.18.2831351	1	20/09/2018	029899/2019
MARIA DO ROSARIO AGRELA DE CASTRO	DGA-7539	M.TRANS	709.18.2826305	1	12/09/2018	027899/2019
MARIA DO ROSARIO JORGE COELHO	EEO-6764	M.TRANS	709.18.2850038	1	26/09/2018	039002/2019
MARIA DO SOCORRO ALVES LIRA	EKZ-2544	M.TRANS	709.18.2830138	1	20/09/2018	029423/2019
MARIA DO SOCORRO NOGUEIRA	DMC-4549	M.TRANS	709.18.2849578	1	26/09/2018	038777/2019
MARIA DO SOCORRO PEREIRA OLIVEIRA	JRA-7288	M.TRANS	709.18.2850770	1	26/09/2018	039387/2019
MARIA DO SOCORRO SOUZA COSTA LOPES	PVU-0044	M.TRANS	709.18.2840962	1	26/09/2018	034462/2019
MARIA DOMINGAS RUAS CARDOSO	BHD-7115	M.TRANS	709.18.2816856	1	10/09/2018	023132/2019
MARIA DOMINGAS RUAS CARDOSO	BHD-7115	M.TRANS	709.18.2820551	1	10/09/2018	024940/2019
MARIA DOS ANJOS BARBOSA FEITOSA	FUH-5172	M.TRANS	709.18.2841306	1	26/09/2018	034636/2019
MARIA EDITE MEDEIROS MARIANO	EYM-1714	M.TRANS	709.18.2835424	1	20/09/2018	031957/2019
MARIA EDJANE DA SILVA	EML-9295	M.TRANS	709.18.2850759	1	26/09/2018	039382/2019
MARIA ELAINE GOMES	FUI-6373	M.TRANS	709.18.2834382	1	20/09/2018	031332/2019
MARIA ELDA LOPES MARCELINO SOARES	PXC-2386	M.TRANS	709.18.2847684	1	26/09/2018	037789/2019
MARIA ELENA GROSS	DFV-3001	M.TRANS	709.18.2823037	1	10/09/2018	026390/2019
MARIA ELENIR DE ALMEIDA CARVALHO	DTR-0966	M.TRANS	709.18.2850690	1	26/09/2018	039338/2019

MARIA ELEUSA FEITOSA	GAR-8889	M.TRANS	709.18.2825951	1	12/09/2018	027700/2019
MARIA ELISA CORTOPASSI	FHW-7023	M.TRANS	709.18.2820436	1	10/09/2018	024876/2019
MARIA ELIZANGELA DA SILVA	ERU-1748	M.TRANS	709.18.2836792	1	20/09/2018	032670/2019
MARIA EMILIA CARVALHO MALAQUIAS	FVT-2706	M.TRANS	709.18.2820459	1	10/09/2018	024887/2019
MARIA EMILIA NOGUEIRA DA ROCHA	FYS-6234	M.TRANS	709.18.2847442	1	26/09/2018	037667/2019
MARIA EMILIA SOARES CAMPI	FPV-0826	M.TRANS	709.18.2848483	1	26/09/2018	038206/2019
MARIA ERNESTINA DE LACERDA	AOM-9070	M.TRANS	709.18.2835358	1	20/09/2018	031918/2019
MARIA EUGENIA CASAGRANDE FERNANDES	FVL-1245	M.TRANS	709.18.2817716	1	10/09/2018	023558/2019
MARIA EUNICE FERREIRA DA SILVA	BKD-9346	M.TRANS	709.18.2846627	1	26/09/2018	037246/2019
MARIA FABIANA DA SILVA	FDW-1907	M.TRANS	709.18.2835191	1	20/09/2018	031809/2019
MARIA FATIMA DUARTE LEONARDO	FDJ-8988	M.TRANS	709.18.2835699	1	20/09/2018	032110/2019
MARIA FERNANDA ASTOLPHI FOLHAVA BABA	FFM-3238	M.TRANS	709.18.2824266	1	10/09/2018	027001/2019
MARIA FERNANDA MORAES PEREIRA	FOY-2127	M.TRANS	709.18.2843960	1	26/09/2018	035931/2019
MARIA FILOMENA DE OLIVEIRA FERNANDES	MJI-3973	M.TRANS	709.18.2839258	1	26/09/2018	033600/2019
MARIA FLOR DE MAIO DE SOUZA	DQJ-5125	M.TRANS	709.18.2844871	1	26/09/2018	036439/2019
MARIA FLORENCIA DE SOUZA ANDRADE	DHV-9403	M.TRANS	709.18.2825744	1	12/09/2018	027603/2019
MARIA GERUSA FERNANDES	EMQ-3173	M.TRANS	709.18.2836113	1	20/09/2018	032314/2019
MARIA GISOLEIDE DA SILVA OLIVEIRA	GCB-0100	M.TRANS	709.18.2842572	1	26/09/2018	035234/2019
MARIA GONCALO DA SILVA	DWV-1072	M.TRANS	709.18.2838538	1	26/09/2018	032237/2019
MARIA GRAZIELE BATISTA DE GOIS	DYN-2003	M.TRANS	709.18.2815914	1	10/09/2018	022680/2019
MARIA GUEDES DA SILVA	OSJ-5862	M.TRANS	709.18.2836629	1	20/09/2018	032591/2019
MARIA HELENA ALVES DA SILVA	DUP-7416	M.TRANS	709.18.2832508	1	20/09/2018	030597/2019
MARIA HELENA BANDEIRA DE SOUSA	DNA-1249	M.TRANS	709.18.2840927	1	26/09/2018	034443/2019
MARIA HELENA BEZERRA DA SILVA	FAX-8731	M.TRANS	709.18.2821278	1	10/09/2018	025367/2019
MARIA HELENA CARDOSO	EPY-6029	M.TRANS	709.18.2847882	1	26/09/2018	037898/2019
MARIA HELENA DA COSTA CARVALHO	DLY-5646	M.TRANS	709.18.2839106	1	26/09/2018	033521/2019
MARIA HELENA FANTINI	EQG-5884	M.TRANS	709.18.2829491	1	20/09/2018	029108/2019
MARIA HELENA MONTEIRO LUCENA	DWR-6344	M.TRANS	709.18.2839436	1	26/09/2018	033677/2019
MARIA HELENA PEREIRA DA SILVA	DRJ-0550	M.TRANS	709.18.2844444	1	26/09/2018	036219/2019
MARIA HELENA RAMOS WATANABE	FKX-6767	M.TRANS	709.18.2847719	1	26/09/2018	037810/2019
MARIA HELENA REINHOLZ DE SAMPAIO VI	DXZ-7143	M.TRANS	709.18.2839788	1	26/09/2018	033861/2019
MARIA HELENA RUSSO	DSQ-3246	M.TRANS	709.18.2823585	1	10/09/2018	026665/2019
MARIA ILMA COSTA	AOM-0796	M.TRANS	709.18.2836745	1	20/09/2018	032648/2019
MARIA ILMA SALES DE SOUSA	FAK-0605	M.TRANS	709.18.2839046	1	26/09/2018	033481/2019
MARIA ILZA VIDAL MIRANDA	DDV-5245	M.TRANS	709.18.2818985	1	10/09/2018	024157/2019
MARIA IMACULADA CAETANO DO NASCIMENTO	FLK-1775	M.TRANS	709.18.2828465	1	20/09/2018	028627/2019
MARIA IMACULADA MORENO AMORIM	FFQ-6836	M.TRANS	709.18.2820440	1	10/09/2018	024878/2019
MARIA INES BERTINE	FDU-5328	M.TRANS	709.18.2847693	1	26/09/2018	037793/2019
MARIA INES DE OLIVEIRA SCHAEFFNER	FBL-3404	M.TRANS	709.18.2825490	1	12/09/2018	027468/2019
MARIA INES FURINI NUNES	GFW-8508	M.TRANS	709.18.2848550	1	26/09/2018	038228/2019
MARIA INES HENRIQUE CALAMARI	EPT-5191	M.TRANS	709.18.2842864	1	26/09/2018	035391/2019
MARIA INES MEGIOLARO MOSSO	FOC-8145	M.TRANS	709.18.2841854	1	26/09/2018	034894/2019
MARIA IONAR GOMES NOBRE NOGUEIRA	EVD-1301	M.TRANS	709.18.2836132	1	20/09/2018	032323/2019
MARIA IRACI DA SILVA CARDOSO	NPE-1732	M.TRANS	709.18.2823399	1	10/09/2018	026573/2019
MARIA IRENILDA ANDRE PINHEIRO	HKZ-3056	M.TRANS	709.18.2830906	1	20/09/2018	029806/2019
MARIA ISABEL DOS SANTOS	DLB-3426	M.TRANS	709.18.2840844	1	26/09/2018	034396/2019
MARIA IVONETE DE SOUSA DE MENDONCA	DJJ-4252	M.TRANS	709.18.2829570	1	20/09/2018	029142/2019
MARIA IVONETE DOS SANTOS SILVA	GCT-1690	M.TRANS	709.18.2828700	1	20/09/2018	028740/2019
MARIA IZABEL BATALHA	DLA-5171	M.TRANS	709.18.2824569	1	10/09/2018	027162/2019
MARIA JACI DA SILVA FUKUDA	FLO-2967	M.TRANS	709.18.2831899	1	20/09/2018	030258/2019
MARIA JACIELMA DA SILVA	FQW-5020	M.TRANS	709.18.2826202	1	12/09/2018	027849/2019
MARIA JOANA ALVES DE SOUZA	ELR-2534	M.TRANS	709.18.2837344	1	20/09/2018	032957/2019
MARIA JOSE BATISTA DE OLIVEIRA	ITA-9015	M.TRANS	709.18.2849382	1	26/09/2018	038674/2019
MARIA JOSE BENEDITA DO A CASSILLO	EPF-1337	M.TRANS	709.18.2826630	1	12/09/2018	028030/2019
MARIA JOSE DA SILVA	FUA-0437	M.TRANS	709.18.2830683	1	20/09/2018	029694/2019
MARIA JOSE DA SILVA	KNG-6054	M.TRANS	709.18.2844959	1	26/09/2018	036499/2019
MARIA JOSE DE SOUZA	FSV-6583	M.TRANS	709.18.2817956	1	10/09/2018	023669/2019
MARIA JOSE DOS SANTOS CUSTODIO	EAF-1610	M.TRANS	709.18.2836115	1	20/09/2018	032316/2019
MARIA JOSE EVARISTO	GAL-4321	M.TRANS	709.18.2820913	1	10/09/2018	025136/2019
MARIA JOSE GOMES	AQE-4330	M.TRANS	709.18.2840582	1	26/09/2018	034261/2019
MARIA JOSE LOPES BARBOSA	BMI-5309	M.TRANS	709.18.2843465	1	26/09/2018	035682/2019
MARIA JOSE NEVES CORREA	DUB-3304	M.TRANS	709.18.2824180	1	10/09/2018	026963/2019
MARIA JOSE PEREZ	DUP-7219	M.TRANS	709.18.2837403	1	20/09/2018	032995/2019
MARIA JOSE TRANSPORTES EIRELI ME	FAE-2243	M.TRANS	709.18.2845031	1	26/09/2018	036544/2019
MARIA JOSE TRANSPORTES EIRELI ME	PWN-1543	M.TRANS	709.18.2850641	1	26/09/2018	039300/2019
MARIA JOSEILDE PAIXAO FOLHA MARQUES	EZI-6801	M.TRANS	709.18.2831331	1	20/09/2018	029980/2019
MARIA JOSIANE FREIRE OLIVEIRA	CPC-5642	M.TRANS	709.18.2835614	1	20/09/2018	032058/2019
MARIA JOZILEIDE DE MATOS	220-1652	M.TRANS	709.18.2816254	1	10/09/2018	022837/2019
MARIA JULIA LATORRE DE BRITTO	OOZ-4707	M.TRANS	709.18.2838701	1	26/09/2018	033316/2019
MARIA JULIA ROJO LUCIANO	FSR-7768	M.TRANS	709.18.2831360	1	20/09/2018	029992/2019
MARIA LA VALLE ME	CES-2507	M.TRANS	709.18.2832939	1	20/09/2018	030793/2019
MARIA LANZIA DOS SANTOS FREIRE	EOS-9638	M.TRANS	709.18.2818242	1	10/09/2018	023808/2019
MARIA LENICE BATISTA	DUK-8195	M.TRANS	709.18.2822962	1	10/09/2018	026351/2019
MARIA LEOBETANIA ANDRADE	DIC-3493	M.TRANS	709.18.2834788	1	20/09/2018	031525/2019
MARIA LINDA INEZ SANTANA	EHK-3489	M.TRANS	709.18.2836198	1	20/09/2018	032359/2019
MARIA LUCIA DA SILVA	GJK-6958	M.TRANS	709.18.2840064	1	26/09/2018	034004/2019
MARIA LUCIA DA SILVA	FRF-1473	M.TRANS	709.18.2849728	1	26/09/2018	038860/2019
MARIA LUCIA DE JESUS SANTOS	DKN-2718	M.TRANS	709.18.2817126	1	10/09/2018	023255/2019
MARIA LUCIA DE OLIVEIRA	BNV-8683	M.TRANS	709.18.2826085	1	12/09/2018	027789/2019
MARIA LUCIA DOS SANTOS	CIC-7142	M.TRANS	709.18.2834867	1	20/09/2018	031581/2019
MARIA LUCIA DOS SANTOS	EVD-0094	M.TRANS	709.18.2850892	1	26/09/2018	039456/2019
MARIA LUCIA ESTEVAM DE SOUZA	288-2162	M.TRANS	709.18.2849964	1	26/09/2018	038968/2019

MARIA LUCIA MILITAO	AXO-7548	M.TRANS	709.18.2844046	1	28/09/2018	035977/2019
MARIA LUCIA PEREIRA DA SILVA	GBU-0606	M.TRANS	709.18.2841001	1	26/09/2018	034485/2019
MARIA LUCIA RODRIGUES	EXO-0024	M.TRANS	709.18.2840235	1	26/09/2018	034085/2019
MARIA LUCIA SABINO DA SILVA	EJJ-9253	M.TRANS	709.18.2826966	1	12/09/2018	028190/2019
MARIA LUCIA SABINO DA SILVA	EJJ-9253	M.TRANS	709.18.2850687	1	26/09/2018	039335/2019
MARIA LUCIA SILVA GOMES	FVF-6829	M.TRANS	709.18.2816846	1	10/09/2018	023128/2019
MARIA LUCIENE FERREIRA COELHO DOS SANTOS	ESA-3967	M.TRANS	709.18.2823819	1	10/09/2018	026788/2019
MARIA LUCIENE SILVA CARDOSO	EQW-8109	M.TRANS	709.18.2825776	1	12/09/2018	027622/2019
MARIA LUCINEIDE ALVES DE OLIVEIRA	ESS-8797	M.TRANS	709.18.2831403	1	20/09/2018	030020/2019
MARIA LUCINEIDE DOS SANTOS DA SILVA	CXV-6026	M.TRANS	709.18.2818025	1	10/09/2018	023696/2019
MARIA LUISA SARAIVA DO NASCIMENTO	EZM-4369	M.TRANS	709.18.2849982	1	26/09/2018	038975/2019
MARIA LUIZA DALAN ANTUNES	BAY-5214	M.TRANS	709.18.2823919	1	10/09/2018	026825/2019
MARIA LUIZA GOBBO	DRF-1663	M.TRANS	709.18.2821768	1	10/09/2018	025711/2019
MARIA LUIZA LESSA ASSESSORIA ME	DHV-9150	M.TRANS	709.18.2820976	1	10/09/2018	025170/2019
MARIA LUIZA MENQUIQUE	CKD-2118	M.TRANS	709.18.2821681	1	10/09/2018	025642/2019
MARIA LUIZA SARDINHA DE NOBREGA	AWO-6544	M.TRANS	709.18.2836926	1	20/09/2018	032737/2019
MARIA LUIZA TATO DE SIQUEIRA	FQI-8300	M.TRANS	709.18.2844133	1	26/09/2018	036032/2019
MARIA LUZINEIDE CARVALHO DA SILVA	DHE-5916	M.TRANS	709.18.2817418	1	10/09/2018	023409/2019
MARIA LUZINETE FERNANDES	AZY-2776	M.TRANS	709.18.2830036	1	20/09/2018	029376/2019
MARIA MACIEL DE SANTANA	EXY-7174	M.TRANS	709.18.2819017	1	10/09/2018	024171/2019
MARIA MADALENA DANTAS DA SILVA	DPM-9375	M.TRANS	709.18.2849331	1	26/09/2018	038650/2019
MARIA MADALENA DE SOUZA	ENW-9856	M.TRANS	709.18.2841160	1	26/09/2018	034556/2019
MARIA MARCIA DA SILVA	DES-5117	M.TRANS	709.18.2847510	1	26/09/2018	037693/2019
MARIA MARCIA DA SILVA OLIVEIRA	AOM-6247	M.TRANS	709.18.2820607	1	10/09/2018	024970/2019
MARIA MARCIA DA SILVA OLIVEIRA	AOM-6247	M.TRANS	709.18.2847713	1	26/09/2018	037807/2019
MARIA MARCOLINO PEREIRA	FQT-8198	M.TRANS	709.18.2818272	1	10/09/2018	023821/2019
MARIA MARGARETH GATTI	DCW-9740	M.TRANS	709.18.2844376	1	26/09/2018	036175/2019
MARIA MARGARIDA DOS SANTOS	EYG-6925	M.TRANS	709.18.2818517	1	10/09/2018	023932/2019
MARIA MARGARIDA DOS SANTOS	EYG-6925	M.TRANS	709.18.2818829	1	10/09/2018	024075/2019
MARIA MARLENE DE OLIVEIRA AMANCIO	DGJ-5452	M.TRANS	709.18.2847727	1	26/09/2018	037816/2019
MARIA MARLENE DE OLIVEIRA AMANCIO	DGJ-5452	M.TRANS	709.18.2848185	1	26/09/2018	038061/2019
MARIA MARLEUSA SOARES DE SOUSA	EWL-7847	M.TRANS	709.18.2834886	1	20/09/2018	031596/2019
MARIA MARTHA COTTING ROSIN	DIV-1003	M.TRANS	709.18.2828358	1	20/09/2018	028567/2019
MARIA MATIAS DE SOUSA	EUB-5111	M.TRANS	709.18.2831362	1	20/09/2018	029994/2019
MARIA MAZER GAMBA	EKJ-0003	M.TRANS	709.18.2835152	1	20/09/2018	031779/2019
MARIA MIGUEL ZAMBRANA	BMD-4571	M.TRANS	709.18.2826796	1	12/09/2018	028095/2019
MARIA NEIDE HONORATO LUGLIO	ERZ-7706	M.TRANS	709.18.2842186	1	26/09/2018	035054/2019
MARIA NILCEA CASTANHO	FHF-1589	M.TRANS	709.18.2846778	1	26/09/2018	037332/2019
MARIA ODETE RAMALHO SOUZA	EUP-5586	M.TRANS	709.18.2822541	1	10/09/2018	026133/2019
MARIA OLIVEIRA PEDROSO	CHR-6962	M.TRANS	709.18.2819892	1	10/09/2018	024594/2019
MARIA PALMA ROMANO	DDD-3126	M.TRANS	709.18.2829622	1	20/09/2018	029170/2019
MARIA PEREIRA DA COSTA	DCH-1412	M.TRANS	709.18.2849208	1	26/09/2018	038575/2019
MARIA POLIANA ARRUDA DE SOUZA	EQS-9055	M.TRANS	709.18.2822089	1	10/09/2018	025896/2019
MARIA PRATES DIAS	EGT-8741	M.TRANS	709.18.2824183	1	10/09/2018	026964/2019
MARIA PRATES DIAS	EGT-8741	M.TRANS	709.18.2828729	1	20/09/2018	028754/2019
MARIA QUITERIA RAMOS	CRN-2122	M.TRANS	709.18.2837516	1	20/09/2018	033054/2019
MARIA RAIMUNDA DE SOUSA	OWM-1084	M.TRANS	709.18.2821275	1	10/09/2018	025365/2019
MARIA RAIMUNDA DE SOUSA	OWM-1084	M.TRANS	709.18.2828413	1	20/09/2018	028603/2019
MARIA RAMIRA DOS SANTOS LIMA	DOP-7873	M.TRANS	709.18.2829638	1	20/09/2018	029182/2019
MARIA REGINA AMARO DOS SANTOS FILADELFO	FLB-2895	M.TRANS	709.18.2839166	1	26/09/2018	033555/2019
MARIA REGINA DE FREITAS MENDOCA	CYQ-1707	M.TRANS	709.18.2826288	1	12/09/2018	027891/2019
MARIA REGINA GOMES DOS SANTOS	DMR-4766	M.TRANS	709.18.2837425	1	20/09/2018	033007/2019
MARIA RIBEIRO MARQUES	DLL-9668	M.TRANS	709.18.2844651	1	26/09/2018	036323/2019
MARIA RITA	DHV-3216	M.TRANS	709.18.2832470	1	20/09/2018	030577/2019
MARIA RITA RIBEIRO DA SILVA	GFJ-8081	M.TRANS	709.18.2847680	1	26/09/2018	037786/2019
MARIA RITA RODRIGUES	DIQ-2938	M.TRANS	709.18.2847378	1	26/09/2018	037646/2019
MARIA RITA SILVA	DPK-0437	M.TRANS	709.18.2838295	1	26/09/2018	033116/2019
MARIA ROBERTA FERREIRA	NDW-2063	M.TRANS	709.18.2837082	1	20/09/2018	032817/2019
MARIA ROSANGELA FERREIRA	EHZ-0223	M.TRANS	709.18.2826467	1	12/09/2018	027973/2019
MARIA ROSANGELA FERREIRA	EHZ-0223	M.TRANS	709.18.2826481	1	12/09/2018	027979/2019
MARIA ROSANGELA FERREIRA	EHZ-0223	M.TRANS	709.18.2832091	1	20/09/2018	030372/2019
MARIA ROSANGELA FERREIRA	EHZ-0223	M.TRANS	709.18.2848631	1	26/09/2018	038275/2019
MARIA ROSANGELA MACHADO BARBOSA	FDW-1113	M.TRANS	709.18.2847531	1	26/09/2018	037701/2019
MARIA ROSARIA DI GENNARO	ERL-6146	M.TRANS	709.18.2816216	1	10/09/2018	022817/2019
MARIA ROSELENE DOS SANTOS PRADUA	CXB-6410	M.TRANS	709.18.2840457	1	26/09/2018	034194/2019
MARIA ROSINA DESTRO CESTARI	DME-7426	M.TRANS	709.18.2822616	1	10/09/2018	026168/2019
MARIA SALETE BITENCOURT SILVA	FKM-5213	M.TRANS	709.18.2836025	1	20/09/2018	032266/2019
MARIA SALETE SILVA RIBAS	COY-2825	M.TRANS	709.18.2828717	1	20/09/2018	028750/2019
MARIA SANTOS PEREIRA MENEZES	FEK-3794	M.TRANS	709.18.2823854	1	10/09/2018	026804/2019
MARIA SELMA DE ARAUJO LIMA COSTA	EMM-8733	M.TRANS	709.18.2843043	1	26/09/2018	035478/2019
MARIA SELMA DE JESUS SILVA BARBOSA	DMA-9272	M.TRANS	709.18.2828633	1	20/09/2018	028708/2019
MARIA SILENE RODRIGUES VIEIRA	DIK-3728	M.TRANS	709.18.2849118	1	26/09/2018	038525/2019
MARIA SOELI RIGUETE STEFFENS	ERX-6112	M.TRANS	709.18.2824496	1	10/09/2018	027119/2019
MARIA SONIA SANTOS ALMEIDA	CHY-9522	M.TRANS	709.18.2823361	1	10/09/2018	026557/2019
MARIA SONIA SANTOS ALMEIDA	CHY-9522	M.TRANS	709.18.2823842	1	10/09/2018	026801/2019
MARIA SUELY CORDEIRO DE LUNA HONORIO	CYY-5706	M.TRANS	709.18.2850554	1	26/09/2018	039251/2019
MARIA SUELY PINHEIRO TOZEI	EKP-5421	M.TRANS	709.18.2815708	1	10/09/2018	022574/2019
MARIA SUELY ROCHA DE OLIVEIRA	FOQ-0460	M.TRANS	709.18.2822486	1	10/09/2018	026098/2019
MARIA TEIXEIRA BARBOSA FERNANDES	CZO-4247	M.TRANS	709.18.2839431	1	26/09/2018	033674/2019
MARIA TERESA CITELLI HORRA	FAB-7997	M.TRANS	709.18.2826886	1	12/09/2018	028143/2019
MARIA TERESA FREIRE SANTOS	EJF-5611	M.TRANS	709.18.2825788	1	12/09/2018	027627/2019
MARIA TERESA XAVIER MOL DE AGUIAR	FBA-3588	M.TRANS	709.18.2842334	1	26/09/2018	035121/2019

MARIA THEREZA JOAQUIM	GJC-0022	M.TRANS	709.18.2838514	1	28/09/2018	033224/2019
MARIA VALDA LEITE DA SILVA	EOT-4896	M.TRANS	709.18.2832633	1	20/09/2018	030672/2019
MARIA VALDIRENE PAVIN	EMJ-8207	M.TRANS	709.18.2841772	1	26/09/2018	034853/2019
MARIA VALERIA BARBOSA VIEIRA SILVA	DTC-5502	M.TRANS	709.18.2820179	1	10/09/2018	024735/2019
MARIA VERALUCIA ARAUJO LACERDA CIPRIANO	DPK-2464	M.TRANS	709.18.2822048	1	10/09/2018	025880/2019
MARIA VERALUCIA ARAUJO LACERDA CIPRIANO	DPK-2464	M.TRANS	709.18.2822189	1	10/09/2018	025944/2019
MARIA VIANA DA SILVA	EHZ-7324	M.TRANS	709.18.2821904	1	10/09/2018	025796/2019
MARIA VIANA DA SILVA	EHZ-7324	M.TRANS	709.18.2837213	1	20/09/2018	032890/2019
MARIA VIEIRA DOS SANTOS	EUC-7450	M.TRANS	709.18.2820742	1	10/09/2018	025050/2019
MARIA VILANI FERREIRA LIMA	FFV-9268	M.TRANS	709.18.2850046	1	26/09/2018	039005/2019
MARIA VILMA DE CARVALHO	FBX-2256	M.TRANS	709.18.2838891	1	26/09/2018	033409/2019
MARIA VIVALDA RESSIO	FAI-9168	M.TRANS	709.18.2826201	1	12/09/2018	027848/2019
MARIA ZELIA VIANA DOS SANTOS	ENF-3158	M.TRANS	709.18.2832387	1	20/09/2018	030533/2019
MARIA ZILDA TEIXEIRA LIMA	DTP-6472	M.TRANS	709.18.2849988	1	26/09/2018	038979/2019
MARIA ZILMA ALVES	HLJ-9248	M.TRANS	709.18.2819067	1	10/09/2018	024198/2019
MARIA ZILMA ALVES	HLJ-9248	M.TRANS	709.18.2827904	1	20/09/2018	028349/2019
MARIA ZILMA ALVES	HLJ-9248	M.TRANS	709.18.2850060	1	26/09/2018	039010/2019
MARIA ZILMA ALVES	HLJ-9248	M.TRANS	709.18.2850294	1	26/09/2018	039113/2019
MARIA ZILMA DOS SANTOS MIGUEL	PWD-5245	M.TRANS	709.18.2839419	1	26/09/2018	033182/2019
MARIALUIZAFRANCA	DZN-2581	M.TRANS	709.18.2848267	1	26/09/2018	038111/2019
MARIANA APARECIDA MORAIS GARCIA ALVES	DQN-3795	M.TRANS	709.18.2819855	1	10/09/2018	024577/2019
MARIANA APARECIDA MORAIS GARCIA ALVES	DQN-3795	M.TRANS	709.18.2836452	1	20/09/2018	032482/2019
MARIANA BURGER SOARES AGREDA	CVS-0403	M.TRANS	709.18.2842930	1	26/09/2018	035423/2019
MARIANA DE AGUIAR NOBRE	FRH-2213	M.TRANS	709.18.2818845	1	10/09/2018	024085/2019
MARIANA DE SOUSA	ELF-6826	M.TRANS	709.18.2847798	1	26/09/2018	037850/2019
MARIANA FERNANDES DE FREITAS	KKG-7198	M.TRANS	709.18.2839722	1	26/09/2018	033827/2019
MARIANA FERNANDES DE FREITAS	KKG-7198	M.TRANS	709.18.2846597	1	26/09/2018	037230/2019
MARIANA GALLO DE ASSIS	GDU-4634	M.TRANS	709.18.2836882	1	20/09/2018	032710/2019
MARIANA GUTIERRES LENSE PEREIRA	CZF-2996	M.TRANS	709.18.2850276	1	26/09/2018	039102/2019
MARIANA LUGLI CHAVES SANTOS	FJD-7304	M.TRANS	709.18.2850506	1	26/09/2018	039225/2019
MARIANA MENDES MARINS	FRE-7578	M.TRANS	709.18.2841858	1	26/09/2018	034895/2019
MARIANA MOREIRA MARQUES PONTES	DUF-7243	M.TRANS	709.18.2847323	1	26/09/2018	037622/2019
MARIANA NUNES FEITOZA	DOB-8334	M.TRANS	709.18.2829038	1	20/09/2018	028896/2019
MARIANA PEREIRA NUNES	BVW-2021	M.TRANS	709.18.2838402	1	26/09/2018	033171/2019
MARIANA PIERAMI CALLEGARI	ENV-9725	M.TRANS	709.18.2850507	1	26/09/2018	039226/2019
MARIANA REZENDE POSPIH	COH-4510	M.TRANS	709.18.2843658	1	26/09/2018	035779/2019
MARIANA RODRIGUES MIRALDO JANUARIO	EAL-0185	M.TRANS	709.18.2848269	1	26/09/2018	038113/2019
MARIANA VIDO CORASSINI	FXB-9991	M.TRANS	709.18.2846995	1	26/09/2018	037443/2019
MARIANE SILVA ARAUJO LISBOA	KEE-1761	M.TRANS	709.18.2847778	1	26/09/2018	037841/2019
MARIANGELA CUNHA	FYY-5222	M.TRANS	709.18.2833335	1	20/09/2018	030922/2019
MARIANGELA FREITAS MATOS	FOK-4608	M.TRANS	709.18.2841188	1	26/09/2018	034572/2019
MARIANGELA PALMIRA GONCALVES DE LIMA	DRB-8735	M.TRANS	709.18.2837107	1	20/09/2018	032830/2019
MARIANGELA RODRIGUES MATERA	DPJ-1022	M.TRANS	709.18.2820414	1	10/09/2018	024862/2019
MARIANI JENIFER NEUSA BARBOSA DO NASCIMENTO	BOQ-0465	M.TRANS	709.18.2831599	1	20/09/2018	030118/2019
MARIANO MULTIMARCAS LTDA	DXC-9318	M.TRANS	709.18.2821403	1	10/09/2018	025458/2019
MARIANO MULTIMARCAS LTDA EPP	EAT-3038	M.TRANS	709.18.2822395	1	10/09/2018	026055/2019
MARIANY MAYUMI NONAKA	DUO-1368	M.TRANS	709.18.2825430	1	12/09/2018	027444/2019
MARICELMA SILVA SANTOS	FIC-1544	M.TRANS	709.18.2824651	1	10/09/2018	027205/2019
MARICELMA SILVA SANTOS	FIC-1544	M.TRANS	709.18.2835812	1	20/09/2018	032161/2019
MARICY GIMENEZ CASIMIRO	BPS-4924	M.TRANS	709.18.2817160	1	10/09/2018	023276/2019
MARIE ITO HARTZER	ENF-6826	M.TRANS	709.18.2842271	1	26/09/2018	035095/2019
MARIENE MEDEIROS FRANZIN	EPP-1128	M.TRANS	709.18.2831477	1	20/09/2018	030055/2019
MARILDA CATARINA MAFORT GALHARDO	KNO-9647	M.TRANS	709.18.2820485	1	10/09/2018	024908/2019
MARILEI APARECIDA AIROLD	FBZ-8156	M.TRANS	709.18.2827963	1	20/09/2018	028383/2019
MARILENA SILVA DE OLIVEIRA TEIXEIRA	PYB-9066	M.TRANS	709.18.2839377	1	26/09/2018	033646/2019
MARILENE ALMEIDA	EIS-0153	M.TRANS	709.18.2817378	1	10/09/2018	023390/2019
MARILENE APARECIDA SANCHES ROSSI	FFJ-5818	M.TRANS	709.18.2842336	1	26/09/2018	035122/2019
MARILENE DE JESUS ALMEIDA	CKS-2973	M.TRANS	709.18.2842388	1	26/09/2018	035146/2019
MARILENE DOS SANTOS SILVA	FVE-9819	M.TRANS	709.18.2844323	1	26/09/2018	036144/2019
MARILENE HESKY	NSD-9729	M.TRANS	709.18.2844509	1	26/09/2018	036253/2019
MARILENE JULIA DE ANDRADE OLIVEIRA	DLY-6718	M.TRANS	709.18.2839627	1	26/09/2018	033776/2019
MARILENE PEREIRA DIAS DE LIMA	KFD-7290	M.TRANS	709.18.2835899	1	20/09/2018	032210/2019
MARILENE ROGERIA FERNADES SILVA	BLC-9795	M.TRANS	709.18.2842191	1	26/09/2018	035058/2019
MARILENE XAVIER	AFP-5884	M.TRANS	709.18.2847360	1	26/09/2018	037638/2019
MARILIA DE SOUZA LIMA RESENDE	CAS-4942	M.TRANS	709.18.2817129	1	10/09/2018	023257/2019
MARILIA FERREIRA MAGALHAES DOS SANTOS	BYN-0903	M.TRANS	709.18.2834711	1	20/09/2018	031470/2019
MARILIA TAVARES DE OLIVEIRA	CES-7672	M.TRANS	709.18.2836092	1	20/09/2018	032299/2019
MARILIA VALENTIN	DOT-2893	M.TRANS	709.18.2824592	1	10/09/2018	027177/2019
MARILZA MENDONCA RIBEIRO	DYN-2790	M.TRANS	709.18.2823578	1	10/09/2018	026660/2019
MARINA APARECIDA DAMAZIO	KJT-6069	M.TRANS	709.18.2837345	1	20/09/2018	032958/2019
MARINA APARECIDA ORTEGA	EPZ-4363	M.TRANS	709.18.2841289	1	26/09/2018	034623/2019
MARINA CLAUDIA ORSI GENTIL	FFN-9846	M.TRANS	709.18.2815707	1	10/09/2018	022573/2019
MARINA COSTA SALVIONE	FTJ-9324	M.TRANS	709.18.2826826	1	12/09/2018	028108/2019
MARINA GONCALVES CALISTER	FZM-7582	M.TRANS	709.18.2844085	1	26/09/2018	036008/2019
MARINA MARIA ATANASIO SOARES	GYG-7570	M.TRANS	709.18.2844340	1	26/09/2018	036156/2019
MARINA PEREIRA DA SILVA	AZD-9153	M.TRANS	709.18.2832462	1	20/09/2018	030570/2019
MARINA RIPARI	FBW-9572	M.TRANS	709.18.2836680	1	20/09/2018	032622/2019
MARINALDO TEIXEIRA FEITOSA	EQV-3996	M.TRANS	709.18.2831230	1	20/09/2018	029929/2019
MARINALVA APARECIDA DOS S FREITAS	GDB-8496	M.TRANS	709.18.2824125	1	10/09/2018	026936/2019
MARINALVA LUIZ DA SILVA	GHU-7676	M.TRANS	709.18.2838517	1	26/09/2018	033226/2019
MARINALVA RIBEIRO DE ARAUJO ALVES	PXU-5260	M.TRANS	709.18.2825701	1	12/09/2018	027579/2019
MARINEI DE FATIMA MARTINES	EYQ-4337	M.TRANS	709.18.2823861	1	10/09/2018	026807/2019

MARINEIDE ARAUJO DA SILVA OLIVEIRA	DLL-4264	M.TRANS	709.18.2825924	1	12/09/2018	027680/2019
MARINEIDE BEATRIZ DA SILVA PEREIRA	FUY-7330	M.TRANS	709.18.2840641	1	26/09/2018	034292/2019
MARINEIDE DA SILVA	FWX-8483	M.TRANS	709.18.2820735	1	10/09/2018	025044/2019
MARINEIDE E SA LUCILO	FKI-3757	M.TRANS	709.18.2847704	1	26/09/2018	037800/2019
MARINEIDE MARIA DE JESUS	EGG-3606	M.TRANS	709.18.2820121	1	10/09/2018	024702/2019
MARINEIDE MARIA DE JESUS	EGG-3606	M.TRANS	709.18.2836487	1	20/09/2018	032501/2019
MARINEIDE MARIA DE OLIVEIRA	FXL-6385	M.TRANS	709.18.2831880	1	20/09/2018	030248/2019
MARINEIDE SILVA MACEDO	CHM-0141	M.TRANS	709.18.2847736	1	26/09/2018	037821/2019
MARINELZA DA SILVA SANTOS	CKN-2521	M.TRANS	709.18.2847093	1	26/09/2018	037504/2019
MARINETE DE JESUS AMORIM COSTA	FBV-6508	M.TRANS	709.18.2815643	1	10/09/2018	022547/2019
MARINETE DE SOUSA MUNIZ SOARES	EFY-8269	M.TRANS	709.18.2835739	1	20/09/2018	032123/2019
MARINEZ LOPES VITORIO	EMX-7374	M.TRANS	709.18.2829370	1	20/09/2018	029044/2019
MARIO ANDRE ALVES CORREA	FUU-5535	M.TRANS	709.18.2820871	1	10/09/2018	025117/2019
MARIO ANDREU RUBIO	EEX-5269	M.TRANS	709.18.2838335	1	26/09/2018	033139/2019
MARIO ANTONIO FRANCO	PWK-2871	M.TRANS	709.18.2849140	1	28/09/2018	038540/2019
MARIO ANTONIO MICHELLETTI FILHO	FHU-1787	M.TRANS	709.18.2834878	1	20/09/2018	031589/2019
MARIO COSTA	DIE-1197	M.TRANS	709.18.2836857	1	20/09/2018	032698/2019
MARIO DA SILVA JUNIOR	FJX-3494	M.TRANS	709.18.2817841	1	10/09/2018	023616/2019
MARIO DA SILVA RAMOS	FER-1464	M.TRANS	709.18.2844076	1	26/09/2018	036000/2019
MARIO DE JESUS	CCL-8762	M.TRANS	709.18.2831840	1	20/09/2018	030233/2019
MARIO DE MIRANDA PACHECO	FAA-9631	M.TRANS	709.18.2848436	1	26/09/2018	038181/2019
MARIO ESTEBAN MARTINEZ PANIAGUA	DHO-6586	M.TRANS	709.18.2840099	1	26/09/2018	034024/2019
MARIO FERNANDE DA SILVA	GBJ-4420	M.TRANS	709.18.2850449	1	26/09/2018	039192/2019
MARIO FERREIRA DE ALMEIDA JUNIOR	OWL-4321	M.TRANS	709.18.2844280	1	26/09/2018	036113/2019
MARIO G DE NOVAIS	EQF-4162	M.TRANS	709.18.2847688	1	26/09/2018	037792/2019
MARIO GOUVEIA NETO	GBD-2534	M.TRANS	709.18.2841099	1	26/09/2018	034526/2019
MARIO HOLANDA LIMA	CNW-1706	M.TRANS	709.18.2821631	1	10/09/2018	025612/2019
MARIO LUIS BONFIETTE	DIW-3600	M.TRANS	709.18.2822384	1	10/09/2018	026049/2019
MARIO LUIZ CECCHI FILHO	FHW-7079	M.TRANS	709.18.2837122	1	20/09/2018	032839/2019
MARIO MARCELO MUCCIARELI	DDD-6637	M.TRANS	709.18.2831381	1	20/09/2018	030006/2019
MARIO MARIANO	FAW-9340	M.TRANS	709.18.2826270	1	12/09/2018	027883/2019
MARIO PETRUCIO DARABANSK TEIXEIRA	DVD-0813	M.TRANS	709.18.2828705	1	20/09/2018	028743/2019
MARIO SERGIO GODOY	COP-5433	M.TRANS	709.18.2821402	1	10/09/2018	025457/2019
MARIO SERGIO GODOY	COP-5433	M.TRANS	709.18.2834758	1	20/09/2018	031503/2019
MARIO SERGIO GODOY	COP-5433	M.TRANS	709.18.2834988	1	20/09/2018	031658/2019
MARIO SERGIO GODOY	COP-5433	M.TRANS	709.18.2846401	1	26/09/2018	037110/2019
MARIO VACCO FILHO	EIY-9521	M.TRANS	709.18.2821045	1	10/09/2018	025216/2019
MARISA APARECIDA PENHA LIMA	FGR-8252	M.TRANS	709.18.2827740	1	20/09/2018	028273/2019
MARISA BATISTA DOS SANTOS	DWE-2737	M.TRANS	709.18.2842837	1	26/09/2018	035375/2019
MARISA CALIGUERE RODRIGUES	FRQ-1576	M.TRANS	709.18.2843045	1	26/09/2018	035480/2019
MARISA CALIGUERE RODRIGUES	FRQ-1576	M.TRANS	709.18.2843765	1	26/09/2018	035830/2019
MARISA CHAGAS BROCAL TEIXEIRA	EAT-2574	M.TRANS	709.18.2849418	1	26/09/2018	038693/2019
MARISA DE SOUZA DOS SANTOS	DRJ-3503	M.TRANS	709.18.2847090	1	26/09/2018	037503/2019
MARISA FARIA NEVES DE CARVALHO ME	EIA-1774	M.TRANS	709.18.2846032	1	26/09/2018	039690/2019
MARISA IANOV	ETT-9085	M.TRANS	709.18.2848439	1	26/09/2018	038184/2019
MARISA SILVA DO ALTO	EUC-5213	M.TRANS	709.18.2836108	1	20/09/2018	032310/2019
MARISE KUROWSKI SILVA	EIP-2756	M.TRANS	709.18.2831307	1	20/09/2018	029967/2019
MARISILDA BATISTA DOS SANTOS OLIVEIRA	PGE-7667	M.TRANS	709.18.2816411	1	10/09/2018	022909/2019
MARISOL ELISABETH HUTTER DOS SANTOS	EBG-1240	M.TRANS	709.18.2838682	1	26/09/2018	033304/2019
MARISOL ELISABETH HUTTER DOS SANTOS	EBG-1240	M.TRANS	709.18.2850096	1	26/09/2018	039026/2019
MARISSINI REGINA APARECIDA DOS SANTOS	EAE-7818	M.TRANS	709.18.2832663	1	20/09/2018	030692/2019
MARISTELA ALVES BIOLCATI	EEM-5848	M.TRANS	709.18.2850237	1	26/09/2018	039086/2019
MARISTELA CABRAL DE LUCA	FBG-8474	M.TRANS	709.18.2850220	1	26/09/2018	039075/2019
MARISTELA PEREIRA GUAGNELI	FYC-6095	M.TRANS	709.18.2842339	1	26/09/2018	035124/2019
MARISVETE T G FRANCISCO	EJS-7785	M.TRANS	709.18.2836756	1	20/09/2018	032653/2019
MARITIMA SEGUROS SA	CEX-9320	M.TRANS	709.18.2846404	1	26/09/2018	037113/2019
MARIUZA DE FATIMA CARELLI COLOMBINI	GXC-9399	M.TRANS	709.18.2819850	1	10/09/2018	024576/2019
MARIVALDO S SANTOS	EEY-0326	M.TRANS	709.18.2839168	1	26/09/2018	033556/2019
MARIZA DOS SANTOS REZENDE	LCV-1949	M.TRANS	709.18.2842981	1	26/09/2018	035448/2019
MARIZA MASIERO	EDR-3999	M.TRANS	709.18.2839080	1	26/09/2018	033505/2019
MARIZETE DE SOUZA BRITO	BSD-9036	M.TRANS	709.18.2823421	1	10/09/2018	026581/2019
MARJORIE MINCHEV NOBRE	EQN-2220	M.TRANS	709.18.2818452	1	10/09/2018	023899/2019
MARJORIE REGINA JORDANO CITADINI	EFY-0636	M.TRANS	709.18.2840640	1	26/09/2018	034291/2019
MARK TEIXEIRA DA SILVA	GHK-8826	M.TRANS	709.18.2828823	1	20/09/2018	028797/2019
MARK UP IND COM UTIL DOM LTDA	DPF-2076	M.TRANS	709.18.2825304	1	12/09/2018	027376/2019
MARLEIDE ALVES DE AZEVEDO	EWL-6881	M.TRANS	709.18.2823725	1	10/09/2018	026739/2019
MARLENE APARECIDA TIBURCIO	FQZ-6646	M.TRANS	709.18.2839915	1	26/09/2018	033922/2019
MARLENE DE ARAUJO COSTA	EPT-4967	M.TRANS	709.18.2831372	1	20/09/2018	029998/2019
MARLENE DE RESENDE BOTELHO PUCCI	EQY-2801	M.TRANS	709.18.2818866	1	10/09/2018	024094/2019
MARLENE DE VASCONCELOS MORAES ALVES	FAT-3594	M.TRANS	709.18.2820081	1	10/09/2018	024683/2019
MARLENE DOS SANTOS	DJI-5557	M.TRANS	709.18.2850566	1	26/09/2018	039258/2019
MARLENE ERRAY SILVA CUNHA	EFY-3221	M.TRANS	709.18.2842874	1	26/09/2018	035396/2019
MARLENE IRIA BARBOSA	PVM-9049	M.TRANS	709.18.2832341	1	20/09/2018	030509/2019
MARLENE IRIA BARBOSA	PVM-9049	M.TRANS	709.18.2832348	1	20/09/2018	030512/2019
MARLENE IRIA BARBOSA	PVM-9049	M.TRANS	709.18.2844621	1	26/09/2018	036313/2019
MARLENE MAFALDA	EQX-0618	M.TRANS	709.18.2830606	1	20/09/2018	029664/2019
MARLENE MAGALHAES M DO PRADO	FLG-0740	M.TRANS	709.18.2818466	1	10/09/2018	023907/2019
MARLENE MOREIRA CHIERICO	EKQ-9893	M.TRANS	709.18.2823335	1	10/09/2018	026540/2019
MARLENE PESSOA DA SILVA	EML-1332	M.TRANS	709.18.2818132	1	10/09/2018	023747/2019
MARLETE FERREIRA DO NASCIMENTO	HAX-3965	M.TRANS	709.18.2823198	1	10/09/2018	026458/2019
MARLETE FERREIRA DO NASCIMENTO	HAX-3965	M.TRANS	709.18.2823510	1	10/09/2018	026627/2019
MARLETE FERREIRA DO NASCIMENTO	HAX-3965	M.TRANS	709.18.2836445	1	20/09/2018	032478/2019

MARLETE FERREIRA DO NASCIMENTO	HAX-3965	M.TRANS	709.18.2849031	1	28/09/2018	038476/2019
MARLEY DAS GRACAS SILVA BERNARDO	EUZ-1879	M.TRANS	709.18.2835769	1	20/09/2018	032136/2019
MARLI AMANCIO DA COSTA	DSK-1412	M.TRANS	709.18.2834669	1	20/09/2018	031441/2019
MARLI APARECIDA RODRIGUES DA SILVA	GBH-7625	M.TRANS	709.18.2817195	1	10/09/2018	023295/2019
MARLI CAMARGO SOARES NUNES RIBEIRO	GAK-1151	M.TRANS	709.18.2816156	1	10/09/2018	022791/2019
MARLI CRISTINA DOS SANTOS	EMH-1944	M.TRANS	709.18.2820253	1	10/09/2018	024773/2019
MARLI DE ARAUJO RODAS	DNU-4072	M.TRANS	709.18.2820335	1	10/09/2018	024816/2019
MARLI DE LOURDES GRIGOLETTO GUISANI	EYC-0393	M.TRANS	709.18.2818788	1	10/09/2018	024057/2019
MARLI FATIMA DIAS ORFAO	FOE-5576	M.TRANS	709.18.2817520	1	10/09/2018	023468/2019
MARLI FERREIRA DA ROCHA SILVA	FOC-4595	M.TRANS	709.18.2824607	1	10/09/2018	027187/2019
MARLI GOMES DE SOUZA	DRU-6896	M.TRANS	709.18.2824765	1	10/09/2018	027273/2019
MARLI GOMES DE SOUZA	DRU-6896	M.TRANS	709.18.2841337	1	26/09/2018	034656/2019
MARLI GOMES DE SOUZA	DRU-6896	M.TRANS	709.18.2847982	1	26/09/2018	037960/2019
MARLI GONCALVES MOLICO	HMB-1824	M.TRANS	709.18.2825860	1	12/09/2018	027658/2019
MARLI JOSE LISBOA	FDW-0612	M.TRANS	709.18.2822083	1	10/09/2018	025894/2019
MARLI MENDONCA DOS SANTOS	FHW-6231	M.TRANS	709.18.2817286	1	10/09/2018	023343/2019
MARLI MENDONCA DOS SANTOS	FHW-6231	M.TRANS	709.18.2822807	1	10/09/2018	026268/2019
MARLI OLIVEIRA LOPES	DRR-5234	M.TRANS	709.18.2830073	1	20/09/2018	029396/2019
MARLI PASSOS RAMOS	ERX-1846	M.TRANS	709.18.2848167	1	26/09/2018	038649/2019
MARLI SALETE MANTOVANI	QHT-6096	M.TRANS	709.18.2819678	1	10/09/2018	024488/2019
MARLI SIMONETTI QUATRIN	IKG-2710	M.TRANS	709.18.2844286	1	26/09/2018	036118/2019
MARLI TEIXEIRA DE SOUZA	AAB-9712	M.TRANS	709.18.2819576	1	10/09/2018	024432/2019
MARLON DE LIMA ROCHA	HWF-7541	M.TRANS	709.18.2841113	1	26/09/2018	034532/2019
MARLON DE LIMA ROCHA	HWF-7541	M.TRANS	709.18.2841996	1	26/09/2018	034961/2019
MARLON OLIVEIRA CASTRO	FNH-3256	M.TRANS	709.18.2847891	1	26/09/2018	037904/2019
MARLUCIA RIBEIRO DOS SANTOS	ECS-7187	M.TRANS	709.18.2839273	1	26/09/2018	033607/2019
MARLY ALVES	FHU-2952	M.TRANS	709.18.2817936	1	10/09/2018	023658/2019
MARLY BATISTA SANTOS	ERE-6845	M.TRANS	709.18.2825412	1	12/09/2018	027434/2019
MARLY DAS NEVES SOUZA	ERL-9551	M.TRANS	709.18.2816845	1	10/09/2018	023127/2019
MARLY FATIMA MASSON	EFU-8336	M.TRANS	709.18.2831487	1	20/09/2018	030059/2019
MARMORARIA GIACOMO GUARNIERI IND E COM LTDA M	CRB-0933	M.TRANS	709.18.2834042	1	20/09/2018	031191/2019
MARMORARIA GRANSMAR LTDA ME	CLU-2590	M.TRANS	709.18.2847842	1	26/09/2018	037870/2019
MARMORARIA GUANAMBIL LTDA ME	EVB-1029	M.TRANS	709.18.2845163	1	26/09/2018	036618/2019
MARMORARIA GUANAMBIL LTDA ME	EVB-1029	M.TRANS	709.18.2845261	1	26/09/2018	036667/2019
MARMORARIA PEDRA JULIA LTDA	FPD-3510	M.TRANS	709.18.2820546	1	10/09/2018	024939/2019
MAROKE TRANSP PREST SERV MAN E COM PECAS LTDA	MXE-9749	M.TRANS	709.18.2844866	1	26/09/2018	036435/2019
MARQUES E GONCALES COMERCIO DE TINTAS LTDA ME	FME-3913	M.TRANS	709.18.2849859	1	26/09/2018	038929/2019
MARTA ALICE GOMES DA SILVA	FFC-4859	M.TRANS	709.18.2825599	1	12/09/2018	027520/2019
MARTA CARDOZO DA SILVA	EXM-9939	M.TRANS	709.18.2818656	1	10/09/2018	024001/2019
MARTA DO NASCIMENTO SILVA SOUZA	DDP-2635	M.TRANS	709.18.2844625	1	26/09/2018	036316/2019
MARTA FRANCISCA DEGANUT	DIG-9375	M.TRANS	709.18.2826383	1	12/09/2018	027935/2019
MARTA MERE OLIVEIRA SANTOS	CWO-8590	M.TRANS	709.18.2838709	1	26/09/2018	033321/2019
MARTA YURIKO MIASHIRO	DFT-3372	M.TRANS	709.18.2817295	1	10/09/2018	023348/2019
MARTHA SILVERIO DA SILVA	BAQ-6462	M.TRANS	709.18.2823950	1	10/09/2018	026848/2019
MARTHA SILVERIO DA SILVA	BAQ-6462	M.TRANS	709.18.2831681	1	20/09/2018	030159/2019
MARTHA SILVERIO DA SILVA	BAQ-6462	M.TRANS	709.18.2849745	1	26/09/2018	038867/2019
MARTIN SIFUENTES MESIA	FTG-8937	M.TRANS	709.18.2847073	1	26/09/2018	037495/2019
MARTIN SIFUENTES MESIA	FTG-8937	M.TRANS	709.18.2849916	1	26/09/2018	038950/2019
MARTINS E SIMON MAT PARA CONSTRUCAO LTDA	ERE-6741	M.TRANS	709.18.2836010	1	20/09/2018	032261/2019
MARTINS LUTERO PAIVA	ERX-2352	M.TRANS	709.18.2844570	1	26/09/2018	036286/2019
MARVIN DE JESUS DIAS	EZH-1655	M.TRANS	709.18.2817067	1	10/09/2018	023225/2019
MARVITRANS TRANSP E SERVICOS LTDA EPP	GAP-7976	M.TRANS	709.18.2833968	1	20/09/2018	031151/2019
MARX LENINE SANTOS ALENCAR	EJO-8519	M.TRANS	709.18.2850623	1	26/09/2018	039289/2019
MARY ALVA RAMALHO SEGRE	OQZ-6325	M.TRANS	709.18.2844151	1	26/09/2018	036042/2019
MARY ELLEN DA SILVA FREITAS	CVR-3787	M.TRANS	709.18.2835384	1	20/09/2018	031932/2019
MARY GARCIA ALVES	DME-7406	M.TRANS	709.18.2828406	1	20/09/2018	028597/2019
MARY SOUZA MALAMAN	ERK-8802	M.TRANS	709.18.2817437	1	10/09/2018	023424/2019
MASCHIETTI CONFECCOES LTDA	DZN-2205	M.TRANS	709.18.2827981	1	20/09/2018	028395/2019
MASCHIETTI CONFECCOES LTDA	DZN-2205	M.TRANS	709.18.2835452	1	20/09/2018	031975/2019
MASSAE COGA KATO	FHW-7297	M.TRANS	709.18.2844264	1	26/09/2018	036103/2019
MASSERATI VEICULOS LTDA ME	PYD-4123	M.TRANS	709.18.2834040	1	20/09/2018	031189/2019
MASTER COMERCIO VAREJISTA DE FERRAGENS E ALUM	FCC-7276	M.TRANS	709.18.2846131	1	26/09/2018	036999/2019
MASTER METAL USINAGEM LTDA	ACS-1161	M.TRANS	709.18.2834223	1	20/09/2018	031266/2019
MASTER METAL USINAGEM LTDA	ACS-1161	M.TRANS	709.18.2846284	1	26/09/2018	037061/2019
MASTER PLATE PISOS LTDA EPP	FBA-2387	M.TRANS	709.18.2839256	1	26/09/2018	033599/2019
MASTTER ABC DEDETIZADORA E SERVICOS EXAU	NXY-2355	M.TRANS	709.18.2819978	1	10/09/2018	024633/2019
MASTTER ABC MANUTENCOES E SERVICOS EM EXAUSTO	DCC-7086	M.TRANS	709.18.2840011	1	26/09/2018	033976/2019
MASTTER ABC MANUTENCOES E SEVIC EM EXAUSTORES	CKC-6416	M.TRANS	709.18.2816280	1	10/09/2018	022850/2019
MATEUS FILIPE CATHOLICO	FEY-4561	M.TRANS	709.18.2818454	1	10/09/2018	023901/2019
MATEUS LUCAS SOARES DE OLIVEIRA MENEZES	CFY-9469	M.TRANS	709.18.2835471	1	20/09/2018	031985/2019
MATEUS MAGAROTTO	EVP-5711	M.TRANS	709.18.2839906	1	26/09/2018	033915/2019
MATEUS MARQUES SAN ROMAN	OLF-6161	M.TRANS	709.18.2830104	1	20/09/2018	029410/2019
MATEUS SOUSA PEREIRA	DUZ-7723	M.TRANS	709.18.2815861	1	10/09/2018	022651/2019
MATHAUS GOBI	FYS-8080	M.TRANS	709.18.2831757	1	20/09/2018	030195/2019
MATHEUS AUGUSTO AZEVEDO DOMINGUES	FUO-8550	M.TRANS	709.18.2838913	1	26/09/2018	033425/2019
MATHEUS BEZERRA TOLEDANO	EQE-8306	M.TRANS	709.18.2820731	1	10/09/2018	025042/2019
MATHEUS CORREA MARTINS	ELF-6882	M.TRANS	709.18.2818632	1	10/09/2018	023990/2019
MATHEUS DEPIERI	FQS-6211	M.TRANS	709.18.2838817	1	26/09/2018	033375/2019
MATHEUS FERNANDES MAZIERO	FWH-9183	M.TRANS	709.18.2842768	1	26/09/2018	035335/2019
MATHEUS MANGOLIN DANTAS	FNX-3009	M.TRANS	709.18.2831309	1	20/09/2018	029969/2019
MATHEUS MASSAMBANI TAMACHUNAS	FVU-0192	M.TRANS	709.18.2827958	1	20/09/2018	028380/2019
MATHEUS OLIVEIRA DA SILVA	CNL-7577	M.TRANS	709.18.2842093	1	26/09/2018	035006/2019

MATHEUS SANTOS FERREIRA	CIJ-7282	M.TRANS	709.18.2820578	1	10/09/2018	024953/2019
MATHIAS VILARES DE QUEIROZ	ELE-1233	M.TRANS	709.18.2835252	1	20/09/2018	031850/2019
MATIAS BARBOSA DE OLIVEIRA	KQB-0567	M.TRANS	709.18.2836868	1	20/09/2018	032704/2019
MATIAS BARBOSA DE OLIVEIRA	KQB-0567	M.TRANS	709.18.2837071	1	20/09/2018	032810/2019
MATIAS LIMA RODRIGUES	QIL-6265	M.TRANS	709.18.2821300	1	10/09/2018	025382/2019
MATILDE MELLADO GIL	EJL-9642	M.TRANS	709.18.2815569	1	10/09/2018	022513/2019
MATILDE TAVARES DE LIMA	DVH-4818	M.TRANS	709.18.2849553	1	26/09/2018	038764/2019
MATRIPEL MATRIZES PELEGATI LTDA ME	EAA-3820	M.TRANS	709.18.2833073	1	20/09/2018	030836/2019
MATRIZ TRANSPORTES RODOVIARIOS E LOGISTI	GHU-4851	M.TRANS	709.18.2826997	1	12/09/2018	028210/2019
MATTEUS TAKESHI DIAS	BLF-1445	M.TRANS	709.18.2826996	1	12/09/2018	028209/2019
MAURA TEIXEIRA SOARES	EKZ-6645	M.TRANS	709.18.2830393	1	20/09/2018	029548/2019
MAURENICE DE BRITO SOARES MACHADO	API-7396	M.TRANS	709.18.2842235	1	26/09/2018	035073/2019
MAURI BRANCO LINHARES	FNI-1839	M.TRANS	709.18.2823085	1	10/09/2018	026408/2019
MAURI FRANCISCO JOAQUIM	FNV-0654	M.TRANS	709.18.2827840	1	20/09/2018	028319/2019
MAURICELIA SILVA OLIVERA	FNA-1297	M.TRANS	709.18.2816860	1	10/09/2018	023135/2019
MAURICI TONELLI	EHA-1943	M.TRANS	709.18.2816364	1	10/09/2018	022884/2019
MAURICIO ADAO HORTIFRUTI ME	FPD-3979	M.TRANS	709.18.2839605	1	26/09/2018	033763/2019
MAURICIO CABRAL SANTOS	DDD-7970	M.TRANS	709.18.2826385	1	12/09/2018	027937/2019
MAURICIO DE MELO E SILVA	EIH-2749	M.TRANS	709.18.2822578	1	10/09/2018	026152/2019
MAURICIO DE MELO E SILVA	EIH-2749	M.TRANS	709.18.2839072	1	26/09/2018	033498/2019
MAURICIO DE NASSAU GOMES CUMARU	IOW-5282	M.TRANS	709.18.2829897	1	20/09/2018	029308/2019
MAURICIO DE SOUZA ALVES	EHA-4014	M.TRANS	709.18.2817405	1	10/09/2018	023404/2019
MAURICIO DELLE DONNE KILZER	FIY-1639	M.TRANS	709.18.2828559	1	20/09/2018	028672/2019
MAURICIO DOMINGOS DOS SANTOS	ERK-9858	M.TRANS	709.18.2832331	1	20/09/2018	030504/2019
MAURICIO DP CARMO BASAN	HFG-0039	M.TRANS	709.18.2842939	1	26/09/2018	035429/2019
MAURICIO EDUARDO DOS SANTOS	DUP-8475	M.TRANS	709.18.2850756	1	26/09/2018	039380/2019
MAURICIO FERREIRA DA SILVA	EMC-4497	M.TRANS	709.18.2817977	1	10/09/2018	023677/2019
MAURICIO GRAMATICO	EMC-4155	M.TRANS	709.18.2841436	1	26/09/2018	034704/2019
MAURICIO GUARIENTE	DJG-9235	M.TRANS	709.18.2848646	1	26/09/2018	038279/2019
MAURICIO LIMA MOTA	FXA-7070	M.TRANS	709.18.2823327	1	10/09/2018	026536/2019
MAURICIO LUIS DOS SANTOS CARNES E TRANSPORTES	EUD-2465	M.TRANS	709.18.2826685	1	12/09/2018	028051/2019
MAURICIO MARTINS DE SOUZA	BYU-8178	M.TRANS	709.18.2835661	1	20/09/2018	032084/2019
MAURICIO MARTINS VELAZQUEZ PIRES	JPG-6303	M.TRANS	709.18.2818420	1	10/09/2018	023883/2019
MAURICIO MIQUELASI JANJACOMO	EYM-1112	M.TRANS	709.18.2828222	1	20/09/2018	028509/2019
MAURICIO OLIVEIRA DA SILVA	EKQ-3632	M.TRANS	709.18.2830593	1	20/09/2018	029658/2019
MAURICIO PINA BRANDAO	EGN-0092	M.TRANS	709.18.2832243	1	20/09/2018	030455/2019
MAURICIO RODRIGUES	HFG-0147	M.TRANS	709.18.2844892	1	26/09/2018	036453/2019
MAURICIO SILVA DE OLIVEIRA	EAA-0199	M.TRANS	709.18.2826970	1	12/09/2018	028193/2019
MAURICIO SILVERIO BRAZ	DME-5589	M.TRANS	709.18.2823181	1	10/09/2018	026453/2019
MAURICIO TRINDADE SILVA	BMH-1607	M.TRANS	709.18.2846515	1	26/09/2018	037193/2019
MAURICIO VICENTE DE LIMA	FUO-8621	M.TRANS	709.18.2818235	1	10/09/2018	023805/2019
MAURICY MAGARIO	FKK-2280	M.TRANS	709.18.2825179	1	12/09/2018	027320/2019
MAURILIO DAMACENA ASSUNCAO	FTU-5249	M.TRANS	709.18.2850606	1	26/09/2018	039279/2019
MAURO ANTONIO LOTTO	DIO-7564	M.TRANS	709.18.2842269	1	26/09/2018	035094/2019
MAURO BENEDITO LEMOS	EUG-4065	M.TRANS	709.18.2822148	1	10/09/2018	025926/2019
MAURO CESAR MORETES	CKM-3690	M.TRANS	709.18.2831928	1	20/09/2018	030271/2019
MAURO COELHO SABINO	DGQ-3726	M.TRANS	709.18.2847820	1	26/09/2018	037861/2019
MAURO DE ASSIS JUNIOR	MCM-8345	M.TRANS	709.18.2837018	1	20/09/2018	032779/2019
MAURO DOS SANTOS CUSTODIO	EDT-0951	M.TRANS	709.18.2821445	1	10/09/2018	025486/2019
MAURO FELICIO BUCHALA	FBI-6306	M.TRANS	709.18.2816634	1	10/09/2018	023026/2019
MAURO FRANZE	FJB-2227	M.TRANS	709.18.2829253	1	20/09/2018	028996/2019
MAURO HENRIQUE DO NASCIMENTO	EVL-6067	M.TRANS	709.18.2830792	1	20/09/2018	029750/2019
MAURO ISHIYAMA	BWS-9743	M.TRANS	709.18.2825546	1	12/09/2018	027496/2019
MAURO LUCIANO ALVES	DBM-8717	M.TRANS	709.18.2849274	1	26/09/2018	038610/2019
MAURO LUCIO GONCALVES DA CRUZ	EOC-0666	M.TRANS	709.18.2828359	1	20/09/2018	028568/2019
MAURO PERES COSTA	EBI-6420	M.TRANS	709.18.2831393	1	20/09/2018	030142/2019
MAURO RAPOLLI MORANDO DE OLIVEIRA	EYQ-8137	M.TRANS	709.18.2822964	1	10/09/2018	026353/2019
MAURO ROBERTO SENHORINI MARQUES	EKX-8684	M.TRANS	709.18.2819840	1	10/09/2018	024569/2019
MAURO SANDRO TAVARES DA SILVA	DZJ-6028	M.TRANS	709.18.2817508	1	10/09/2018	023459/2019
MAURO SERGIO CAMARGO DE OLIVEIRA	DCY-1951	M.TRANS	709.18.2824195	1	10/09/2018	026971/2019
MAURO SERGIO NICACIO	DLR-0877	M.TRANS	709.18.2817080	1	10/09/2018	023232/2019
MAURO SERGIO SILVA DE CARVALHO	DWV-5776	M.TRANS	709.18.2828517	1	20/09/2018	028654/2019
MAURO TELLI	FIT-9851	M.TRANS	709.18.2830848	1	20/09/2018	029774/2019
MAURO TERUYOSHI SAITO	FLD-0256	M.TRANS	709.18.2843109	1	26/09/2018	035510/2019
MAX ANTONIO QUEIROGA DA SILVA	JMZ-4040	M.TRANS	709.18.2847502	1	26/09/2018	037688/2019
MAX ANTONIO QUEIROGA DA SILVA	JMZ-4040	M.TRANS	709.18.2847933	1	26/09/2018	037932/2019
MAX ANTONIO QUEIROGA DA SILVA	JMZ-4040	M.TRANS	709.18.2850464	1	26/09/2018	039202/2019
MAX FLEET LOCADORA LTDA	FIO-9092	M.TRANS	709.18.2845312	1	26/09/2018	036688/2019
MAX RICHARD FREIRE CARDOSO MAXIMO	EOK-8482	M.TRANS	709.18.2847122	1	26/09/2018	037515/2019
MAXIMILIANO KISTERS	DFV-7774	M.TRANS	709.18.2817578	1	10/09/2018	023497/2019
MAXIMO MULTIMARCAS AUTOS LTDA ME	FOS-7028	M.TRANS	709.18.2844779	1	26/09/2018	036386/2019
MAXWEL PEREIRA DE JESUS	DYL-0683	M.TRANS	709.18.2829764	1	20/09/2018	029235/2019
MAXXTEC MANUTENCAO EM EQUIPAMENTOS E FROTAS L	EQX-3853	M.TRANS	709.18.2834566	1	20/09/2018	031397/2019
MAYARA ALVES MARTINEZ FRIEDRICH	FAZ-1891	M.TRANS	709.18.2835865	1	20/09/2018	032188/2019
MAYARA ARTEMIS DA SILVA	GHV-0509	M.TRANS	709.18.2826308	1	12/09/2018	027900/2019
MAYARA DE OLIVEIRA	EBV-0136	M.TRANS	709.18.2825366	1	12/09/2018	027410/2019
MAYARA DE OLIVEIRA MENDES	DIC-4564	M.TRANS	709.18.2847251	1	26/09/2018	037578/2019
MAYARA DE REY ALVES D ANGELO AMADO	EDB-7333	M.TRANS	709.18.2825908	1	12/09/2018	027675/2019
MAYARA KITANO MATEOS	FBW-6345	M.TRANS	709.18.2821216	1	10/09/2018	025327/2019
MAYARA KITANO MATEOS	FBW-6345	M.TRANS	709.18.2834824	1	20/09/2018	031551/2019
MAYARA KITANO MATEOS	FBW-6345	M.TRANS	709.18.2836740	1	20/09/2018	032646/2019
MAYARA KITANO MATEOS	FBW-6345	M.TRANS	709.18.2836752	1	20/09/2018	032650/2019

MAYARA LOPES SOTO	ERI-4684	M.TRANS	709.18.2848392	1	26/09/2018	038164/2019
MAYARA MARIA SOUZA FERREIRA	DDY-7854	M.TRANS	709.18.2820285	1	10/09/2018	024790/2019
MAYARA MARIA SOUZA FERREIRA	DDY-7854	M.TRANS	709.18.2831095	1	20/09/2018	029869/2019
MAYARA MARTINS MENDONCA	ERI-3771	M.TRANS	709.18.2817523	1	10/09/2018	023470/2019
MAYARA OLIVEIRA DOS SANTOS	DAD-2460	M.TRANS	709.18.2836019	1	20/09/2018	032265/2019
MAYARA OLIVEIRA DOS SANTOS	DAD-2460	M.TRANS	709.18.2842977	1	26/09/2018	035445/2019
MAYCON AGUIAR DOS SANTOS	HLB-3479	M.TRANS	709.18.2847675	1	26/09/2018	037783/2019
MAYCON DE SOUZA FERREIRA	DIR-0723	M.TRANS	709.18.2850070	1	26/09/2018	039015/2019
MAYCON DEIVID DIAS BARBOSA	DWE-6884	M.TRANS	709.18.2820154	1	10/09/2018	024720/2019
MAYCON DOUGLAS BELARQUINO	GEZ-2170	M.TRANS	709.18.2819809	1	10/09/2018	024555/2019
MAYCON DOUGLAS BELARQUINO	GEZ-2170	M.TRANS	709.18.2819894	1	10/09/2018	024596/2019
MAYCON DOUGLAS BELARQUINO	GEZ-2170	M.TRANS	709.18.2821041	1	10/09/2018	025212/2019
MAYCON DOUGLAS BELARQUINO	GEZ-2170	M.TRANS	709.18.2821042	1	10/09/2018	025213/2019
MAYCON DOUGLAS BELARQUINO	GEZ-2170	M.TRANS	709.18.2822845	1	10/09/2018	026289/2019
MAYCON DOUGLAS BELARQUINO	GEZ-2170	M.TRANS	709.18.2844996	1	28/09/2018	036519/2019
MAYCON DOUGLAS BELARQUINO	GEZ-2170	M.TRANS	709.18.2848212	1	26/09/2018	038082/2019
MAYLA EVELYN GARRIDO	FLO-4511	M.TRANS	709.18.2822661	1	10/09/2018	026190/2019
MAYRA ASSIS BEZERRA	FCL-1353	M.TRANS	709.18.2817275	1	10/09/2018	023336/2019
MAYRA COSTA DA CRUZ	FAK-8663	M.TRANS	709.18.2847879	1	26/09/2018	037896/2019
MAYRA ZAPATA MORENO DE MEDEIRO	OZW-2669	M.TRANS	709.18.2824228	1	10/09/2018	026987/2019
MAYSA JAQUELINE SIQUEIRA	DUU-6534	M.TRANS	709.18.2836235	1	20/09/2018	032381/2019
MAYUMI SIMONE TAKEDA	ENF-9222	M.TRANS	709.18.2818537	1	10/09/2018	023942/2019
MAZAL TOV COMERCIO DE VEICULOS LTDA M	PXU-4733	M.TRANS	709.18.2845764	1	26/09/2018	036848/2019
MAZINI E MORASSI INTERMEDIACOES DE NEGOCIOS S	FMA-1124	M.TRANS	709.18.28222803	1	10/09/2018	026265/2019
MAZINI E MORASSI INTERMEDIACOES DE NEGOCIOS S	FMA-1124	M.TRANS	709.18.2844084	1	26/09/2018	036005/2019
MC AUTOMARCAS COMERCIO DE VEICULOS LTDA	GGD-0404	M.TRANS	709.18.2842784	1	26/09/2018	035345/2019
MC AUTOMARCAS COMERCIO DE VEICULOS LTDA	GGD-0404	M.TRANS	709.18.2846335	1	26/09/2018	037084/2019
MC MOTORS COMERCIO DE VEICULOS LTDA	FHD-2735	M.TRANS	709.18.2820405	1	10/09/2018	024859/2019
MECANICA FREZADORA PAULISTA LTDA	DWK-3027	M.TRANS	709.18.2838922	1	28/09/2018	033427/2019
MECANICA FUN KANO SC LTDA ME	EYK-8866	M.TRANS	709.18.2844446	1	26/09/2018	036221/2019
MEGA COMERCIO DE PECAS DIESEL LTDA	GCE-9801	M.TRANS	709.18.2832814	1	20/09/2018	030755/2019
MEGAROC TRANSPORTES E LOCACAO DE MAQ E V	FCB-4582	M.TRANS	709.18.2834386	1	20/09/2018	031334/2019
MEGASTEAM INSTRUMENTACAO E MECANICA LTDA	FVZ-8284	M.TRANS	709.18.2841489	1	26/09/2018	034727/2019
MEHSIN HUSSEIN GHANDOUR	EXY-1185	M.TRANS	709.18.2831254	1	20/09/2018	029944/2019
MEIAS INAJA LTDA EPP	FFT-1769	M.TRANS	709.18.2845190	1	26/09/2018	036632/2019
MEIRA E FREIRE TRANSPORTES EIRELI EPP	FKQ-8002	M.TRANS	709.18.2833889	1	20/09/2018	031111/2019
MEIRE ELEN FERREIRA LEAL	HRY-4335	M.TRANS	709.18.2848118	1	26/09/2018	038026/2019
MEIRE PATRICIA MIRANDA	AOO-8166	M.TRANS	709.18.2835174	1	20/09/2018	031797/2019
MEIRE PATRICIA MIRANDA	AOO-8166	M.TRANS	709.18.2846479	1	26/09/2018	037168/2019
MELCHIOR PACE GARCIA	ELS-5536	M.TRANS	709.18.2821687	1	10/09/2018	025647/2019
MELKESEDEQUE MOURA FONSECA	EBD-1498	M.TRANS	709.18.2835534	1	20/09/2018	032019/2019
MENDES MENEZES ADVOGADOS ASSOCIADOS EPP	FBX-1050	M.TRANS	709.18.2846247	1	26/09/2018	037041/2019
MENIN E DALASTRA LTDA EPP	ISH-4853	M.TRANS	709.18.2850909	1	26/09/2018	039469/2019
MERCADAO DE CARNES BIG BOI LTDA	GEX-8017	M.TRANS	709.18.2834572	1	20/09/2018	031400/2019
MERCADINHO JULIANA BOM PRECO LTDA ME	GGW-3535	M.TRANS	709.18.2840095	1	26/09/2018	034022/2019
MERCIA ALVES DE ASSIS RODRIGUES	DNU-3784	M.TRANS	709.18.2837546	1	20/09/2018	033071/2019
MERCIA APARECIDA DA SILVA FERREIRA	GDU-4689	M.TRANS	709.18.2848998	1	26/09/2018	038457/2019
MERCIA DO CARMO SILVA DOS SANTOS	DII-6806	M.TRANS	709.18.2831110	1	20/09/2018	029877/2019
MERCIA RODRIGUES ROSA	DLP-0121	M.TRANS	709.18.2829976	1	20/09/2018	029348/2019
MERES COSTA DE SOUZA	FMB-4765	M.TRANS	709.18.2848469	1	26/09/2018	038199/2019
MERICLEY FERREIRA DUARTE	PWW-3151	M.TRANS	709.18.2816213	1	10/09/2018	022814/2019
MERY HELEN GOUVEIA DE ALMEIDA	EWL-4955	M.TRANS	709.18.2817128	1	10/09/2018	023256/2019
MESQUITA LOCAOES	ESU-6612	M.TRANS	709.18.2845242	1	26/09/2018	036858/2019
META DISTRIBUIDORA LTDA	FKE-6201	M.TRANS	709.18.2838535	1	26/09/2018	033235/2019
METALCAP ABC CONDUTORES ELETRICOS LTDA M	GCF-4644	M.TRANS	709.18.2831577	1	20/09/2018	030106/2019
METALURGICA EDEC LTDA	ETS-9874	M.TRANS	709.18.2843642	1	26/09/2018	035769/2019
METALURGICA NEW TEC IND COM LTDA	EAZ-7491	M.TRANS	709.18.2845528	1	26/09/2018	036762/2019
MF CONSULTORIA E ITERMEDIACAO FINANCEIRA LTDA	EXS-1656	M.TRANS	709.18.2821309	1	10/09/2018	025391/2019
MF CONSULTORIA E ITERMEDIACAO FINANCEIRA LTDA	EXS-1656	M.TRANS	709.18.2845013	1	26/09/2018	036530/2019
MF DA SILVA MULTIMARCAS ME	FML-2024	M.TRANS	709.18.2829354	1	20/09/2018	029036/2019
MF DA SILVA MULTIMARCAS ME	FML-2024	M.TRANS	709.18.2843670	1	26/09/2018	035787/2019
MF DA SILVA MULTIMARCAS ME	FML-2024	M.TRANS	709.18.2847578	1	26/09/2018	037730/2019
MF DA SILVA MULTIMARCAS ME	FML-2024	M.TRANS	709.18.2850510	1	26/09/2018	039228/2019
MF ESQUADRIAS METALICAS COMERCIO E SERVICOS L	BZN-6552	M.TRANS	709.18.2835253	1	20/09/2018	031851/2019
MG FERFATEC SERVICOS ME	GHB-3739	M.TRANS	709.18.2841800	1	26/09/2018	034865/2019
MG FERFATEC SERVICOS ME	GHB-3739	M.TRANS	709.18.2845899	1	26/09/2018	036896/2019
MICHAEL APARECIDO DOS SANTOS	PZD-2375	M.TRANS	709.18.2843498	1	26/09/2018	035698/2019
MICHAEL APARECIDO MARQUES SIMPLICIO	JNF-3813	M.TRANS	709.18.2822390	1	10/09/2018	026050/2019
MICHAEL HOLANDA MOREIRA	GHL-3974	M.TRANS	709.18.2818672	1	10/09/2018	024008/2019
MICHAEL ISAAC GABRIEL SANTOS	FPN-1711	M.TRANS	709.18.2818869	1	10/09/2018	024096/2019
MICHAEL JACKSON PEREIRA	EYK-2083	M.TRANS	709.18.2831346	1	20/09/2018	029988/2019
MICHAEL SATT SANTOS	FIJ-5276	M.TRANS	709.18.2839085	1	26/09/2018	033506/2019
MICHAEL SILVA DE SOUZA	GAJ-0056	M.TRANS	709.18.2825178	1	12/09/2018	027319/2019
MICHAEL STEFAN ARLT	FWB-7752	M.TRANS	709.18.2842637	1	26/09/2018	035272/2019
MICHAEL VIEIRA DA SILVA	CKQ-7823	M.TRANS	709.18.2820254	1	10/09/2018	024774/2019
MICHEL AIRES DE CAMPOS	DJU-1072	M.TRANS	709.18.2830418	1	20/09/2018	029562/2019
MICHEL APARECIDO RAIMUNDO SENA	FBQ-8694	M.TRANS	709.18.2842668	1	26/09/2018	035287/2019
MICHEL CABRAL BRAGA DAMACENA	CYY-5116	M.TRANS	709.18.2835168	1	20/09/2018	031794/2019
MICHEL DA CONCEICAO	CSE-8519	M.TRANS	709.18.2817159	1	10/09/2018	023275/2019
MICHEL DE OLIVEIRA LAPA	FKF-6843	M.TRANS	709.18.2830746	1	20/09/2018	029725/2019
MICHEL DOS SANTOS FERREIRA	FKI-0433	M.TRANS	709.18.2827898	1	20/09/2018	028345/2019
MICHEL FERNANDES	EDZ-9096	M.TRANS	709.18.2819815	1	10/09/2018	024559/2019

MICHEL HERBERT PICCAGLI	FRD-1474	M.TRANS	709.18.2820939	1	10/09/2018	025148/2019
MICHEL LEANDRO ALVES	EYC-3620	M.TRANS	709.18.2830017	1	20/09/2018	029366/2019
MICHEL SHADECK	PUR-5245	M.TRANS	709.18.2831531	1	20/09/2018	030083/2019
MICHEL TEIXEIRA BERALDO	EWX-5042	M.TRANS	709.18.2830663	1	20/09/2018	029686/2019
MICHELE APARECIDA REIS DA SILVA	DQN-6836	M.TRANS	709.18.2829091	1	20/09/2018	028923/2019
MICHELE DE SOUZA	DHG-5182	M.TRANS	709.18.2846433	1	26/09/2018	037133/2019
MICHELE FERNANDES BARBOSA	EDG-6827	M.TRANS	709.18.2823741	1	10/09/2018	026748/2019
MICHELE FORTON ANTUNES DE OLIVEIRA	FBZ-7885	M.TRANS	709.18.2831610	1	20/09/2018	030122/2019
MICHELE FORTON ANTUNES DE OLIVEIRA	FBZ-7885	M.TRANS	709.18.2834989	1	20/09/2018	031659/2019
MICHELE GALANTINI	EXM-9347	M.TRANS	709.18.2832120	1	20/09/2018	030387/2019
MICHELE GONCALVES FREIRE	EEG-9783	M.TRANS	709.18.2844801	1	26/09/2018	036396/2019
MICHELE MESQUITA LIMA	EQC-9782	M.TRANS	709.18.2837378	1	20/09/2018	032981/2019
MICHELE MONIQUE O DA SILVA	GFW-6637	M.TRANS	709.18.2848214	1	26/09/2018	038083/2019
MICHELE OLIVEIRA NASCIMENTO	DOM-0788	M.TRANS	709.18.2844756	1	26/09/2018	036373/2019
MICHELE PORTO DE MOURA	EJH-6053	M.TRANS	709.18.2829270	1	20/09/2018	029003/2019
MICHELE REGINA DA ROCHA DO NASCIMENTO	DZT-1701	M.TRANS	709.18.2816750	1	10/09/2018	023083/2019
MICHELE REGINA DE CASTRO MELLO	EMW-8294	M.TRANS	709.18.2820702	1	10/09/2018	025024/2019
MICHELE RODRIGUES FERREIRA	PYA-0674	M.TRANS	709.18.2819062	1	10/09/2018	024195/2019
MICHELE RODRIGUES FERREIRA	PYA-0674	M.TRANS	709.18.2850109	1	26/09/2018	039032/2019
MICHELE SANTIAGO GARCIA	GJJ-0849	M.TRANS	709.18.2818281	1	10/09/2018	023824/2019
MICHELE SIRIBELI	EMI-8645	M.TRANS	709.18.2837362	1	20/09/2018	032971/2019
MICHELE XAVIER DA SILVA	EMN-0174	M.TRANS	709.18.2816911	1	10/09/2018	023156/2019
MICHELE XAVIER DA SILVA	EMN-0174	M.TRANS	709.18.2829015	1	20/09/2018	028889/2019
MICHELE XAVIER DA SILVA	EMN-0174	M.TRANS	709.18.2830442	1	20/09/2018	029572/2019
MICHELE XAVIER DA SILVA	EMN-0174	M.TRANS	709.18.2830445	1	20/09/2018	029574/2019
MICHELI SOARES DE OLIVEIRA	EUK-9377	M.TRANS	709.18.2818152	1	10/09/2018	023758/2019
MICHELLE BENEVENUTO EVANGELISTA	OWL-3956	M.TRANS	709.18.2825609	1	12/09/2018	027526/2019
MICHELLE BENEVENUTO EVANGELISTA	HSI-5853	M.TRANS	709.18.2828874	1	20/09/2018	028821/2019
MICHELLE BENEVENUTO EVANGELISTA	HSI-5853	M.TRANS	709.18.2836194	1	20/09/2018	032357/2019
MICHELLE BRANDAO CURIA MALATEAUX	FEZ-6653	M.TRANS	709.18.2815819	1	10/09/2018	022632/2019
MICHELLE BRANDAO CURIA MALATEAUX	FEZ-6653	M.TRANS	709.18.2817210	1	10/09/2018	023304/2019
MICHELLE CAMPOS	DGU-0281	M.TRANS	709.18.2830355	1	20/09/2018	029528/2019
MICHELLE CRISTINA ANDRADE RODRIGUES	EUD-1716	M.TRANS	709.18.2844903	1	26/09/2018	036460/2019
MICHELLE DE ARAUJO LIMA	HFI-0843	M.TRANS	709.18.2816397	1	10/09/2018	022901/2019
MICHELLE EMY WATANABE KANAZAWA	DDU-5961	M.TRANS	709.18.2817891	1	10/09/2018	023636/2019
MICHELLE FRITSCH ALVES	FFS-5704	M.TRANS	709.18.2840570	1	26/09/2018	034252/2019
MICHELLE GALLI GOMES	FDI-4858	M.TRANS	709.18.2822657	1	10/09/2018	026187/2019
MICHELLE MIKALIAN GUDJENIAN	FWX-5946	M.TRANS	709.18.2829698	1	20/09/2018	029200/2019
MICHELLE SUELLYN MOTA	EVV-6137	M.TRANS	709.18.2834779	1	20/09/2018	031520/2019
MICHELLI LIGIA PIVETTA BARAKAT	PZI-4892	M.TRANS	709.18.2837390	1	20/09/2018	032988/2019
MICHELLY FONSECA RIZZI	EIH-8060	M.TRANS	709.18.2847132	1	26/09/2018	037519/2019
MICHELY ALVES ROMAO MACUS	CLF-4429	M.TRANS	709.18.2842591	1	26/09/2018	035246/2019
MIDORI OGATA	DYF-8051	M.TRANS	709.18.2842205	1	26/09/2018	035063/2019
MIGUEL AUGUSTO BUASSALI	EKV-9982	M.TRANS	709.18.2830835	1	20/09/2018	029767/2019
MIGUEL AUGUSTO BUASSALI	EKV-9982	M.TRANS	709.18.2841387	1	26/09/2018	034683/2019
MIGUEL BISPO DOS SANTOS FILHO	EIP-9001	M.TRANS	709.18.2846498	1	26/09/2018	037181/2019
MIGUEL CIARDI JIMENEZ	FDJ-6785	M.TRANS	709.18.2839547	1	26/09/2018	033727/2019
MIGUEL DEZIDERIO DE SOUZA	DDW-0352	M.TRANS	709.18.2844069	1	26/09/2018	035995/2019
MIGUEL MANUEL DA SILVA	DRR-5761	M.TRANS	709.18.2836602	1	20/09/2018	032569/2019
MIGUEL MARTINS DE OLIVEIRA	DRM-3876	M.TRANS	709.18.2832241	1	20/09/2018	030453/2019
MIGUEL TIBURCIO DA SILVA	DMC-9507	M.TRANS	709.18.2817149	1	10/09/2018	023267/2019
MIGUEL TORRES ALENCAR	HOJ-7225	M.TRANS	709.18.2834737	1	20/09/2018	031488/2019
MIGUEL XAVIER BEZERRA	DRU-1176	M.TRANS	709.18.2848667	1	26/09/2018	038284/2019
MIKE TREVISAN DA SILVA	DRV-7699	M.TRANS	709.18.2819953	1	10/09/2018	024621/2019
MIKHAIL GASTBY ZUNIGA VEGA	ERX-2530	M.TRANS	709.18.2849437	1	26/09/2018	038702/2019
MIL F ERVAS NATURAIS LTDA	GBH-2813	M.TRANS	709.18.2822931	1	10/09/2018	026332/2019
MIL F ERVAS NATURAIS LTDA	GBH-2813	M.TRANS	709.18.2822945	1	10/09/2018	026338/2019
MILA COMERCIO DE GAS E AGUA MINERAL	JQZ-4081	M.TRANS	709.18.2824572	1	10/09/2018	027164/2019
MILENA ALABARCE TEIXEIRA DINIZ	FCL-8552	M.TRANS	709.18.2831800	1	20/09/2018	030215/2019
MILENA FERNANDES GALLARDO	FAD-4990	M.TRANS	709.18.2829304	1	20/09/2018	029016/2019
MILENA FORTE MASSAGLI	FPH-1217	M.TRANS	709.18.2815638	1	10/09/2018	022543/2019
MILENA MANZINI CUTLAK	EKQ-1904	M.TRANS	709.18.2818124	1	10/09/2018	023740/2019
MILENE AMARAL ASATO	FXJ-9895	M.TRANS	709.18.2840201	1	26/09/2018	034071/2019
MILENE ARABE DE LUNA	DQQ-4865	M.TRANS	709.18.2816893	1	10/09/2018	023149/2019
MILENE ARABE DE LUNA	DQQ-4865	M.TRANS	709.18.2823646	1	10/09/2018	026699/2019
MILENE BARROS SPAGNOL	ESQ-8768	M.TRANS	709.18.2822006	1	10/09/2018	025858/2019
MILENE PEREIRA DE OLIVEIRA NICOLAU	ELF-8603	M.TRANS	709.18.2820725	1	10/09/2018	025038/2019
MILENE PEREIRA DE OLIVEIRA NICOLAU	ELF-8603	M.TRANS	709.18.2824017	1	10/09/2018	028884/2019
MILENE PEREIRA DE OLIVEIRA NICOLAU	ELF-8603	M.TRANS	709.18.2826209	1	12/09/2018	027854/2019
MILENE PEREIRA DE OLIVEIRA NICOLAU	ELF-8603	M.TRANS	709.18.2832206	1	20/09/2018	030433/2019
MILITAO ALVES	EDP-2656	M.TRANS	709.18.2815557	1	10/09/2018	022510/2019
MILITAO ALVES	EDP-2656	M.TRANS	709.18.2816150	1	10/09/2018	022787/2019
MILTON ALVARO RIBEIRO	FHU-6106	M.TRANS	709.18.2847467	1	26/09/2018	037674/2019
MILTON ANTONIO DOS SANTOS	EHE-7953	M.TRANS	709.18.2826625	1	12/09/2018	028028/2019
MILTON APARECIDO PEREIRA	DXW-3256	M.TRANS	709.18.2843710	1	26/09/2018	035802/2019
MILTON BORGES DOS SANTOS	FSE-5333	M.TRANS	709.18.2821266	1	10/09/2018	025359/2019
MILTON CELSO DE LIMA	DJN-7050	M.TRANS	709.18.2824693	1	10/09/2018	027234/2019
MILTON CESAR DE SOUZA	DAE-9636	M.TRANS	709.18.2839986	1	26/09/2018	033962/2019
MILTON DA SILVA	EPR-2697	M.TRANS	709.18.2823770	1	10/09/2018	026761/2019
MILTON DA SILVA	EPR-2697	M.TRANS	709.18.2834865	1	20/09/2018	031579/2019
MILTON DA SILVA	EPR-2697	M.TRANS	709.18.2847906	1	26/09/2018	037914/2019
MILTON DA SILVA GUEDES	PZZ-1945	M.TRANS	709.18.2849995	1	26/09/2018	038981/2019

MILTON EIITI TAKAHASHI	FNPF-6005	M.TRANS	709.18.2832177	1	20/09/2018	030423/2019
MILTON FELIX MAMMANA	DAD-1717	M.TRANS	709.18.2847113	1	26/09/2018	037512/2019
MILTON FERREIRA DOS REIS	EWL-3596	M.TRANS	709.18.2843059	1	26/09/2018	035488/2019
MILTON GALDINI	FHU-2110	M.TRANS	709.18.2828745	1	20/09/2018	028758/2019
MILTON KATSUMI SHINMOTO	DZI-2688	M.TRANS	709.18.2849811	1	26/09/2018	038898/2019
MILTON KAWANO	FOP-0646	M.TRANS	709.18.2821047	1	10/09/2018	025218/2019
MILTON LUIZ RIGOTTO	FTQ-0901	M.TRANS	709.18.2840343	1	26/09/2018	034136/2019
MILTON MENDES DA SILVA	BIR-0161	M.TRANS	709.18.2825311	1	12/09/2018	027379/2019
MILTON MORENO NETO	DKD-2732	M.TRANS	709.18.2821844	1	10/09/2018	025755/2019
MILTON MURARI	FCK-8790	M.TRANS	709.18.2821659	1	10/09/2018	025631/2019
MILTON PEREIRA DOS SANTOS	DDW-0017	M.TRANS	709.18.2849670	1	26/09/2018	038826/2019
MILTON ROBERTO PEREIRA DA SILVA	ELF-4738	M.TRANS	709.18.2820420	1	10/09/2018	024867/2019
MILTON SILVA SILVEIRA	DWP-0454	M.TRANS	709.18.2820213	1	10/09/2018	024753/2019
MILTON VOLPI	FLU-8416	M.TRANS	709.18.2838524	1	26/09/2018	033228/2019
MILVEL AUTO ESTUFA LTDA	AMG-1555	M.TRANS	709.18.2845916	1	26/09/2018	036902/2019
MINERVINA FERREIRA DA SILVA	GIE-5509	M.TRANS	709.18.2815589	1	10/09/2018	022524/2019
MIQUEIAS RIBEIRO DA SILVA	DOB-6335	M.TRANS	709.18.2816582	1	10/09/2018	023000/2019
MIRALDINO BRISTO ALVES ME	EBN-6441	M.TRANS	709.18.2821789	1	10/09/2018	025724/2019
MIRANES GERALDA PIRES DOS SANTOS	DSI-6320	M.TRANS	709.18.2844491	1	26/09/2018	036241/2019
MIRELA QUIRINO DA SILVA	BPC-0628	M.TRANS	709.18.2837538	1	20/09/2018	033065/2019
MIRELLA FARIA MARTIN RODRIGUES	FOA-3303	M.TRANS	709.18.2848818	1	26/09/2018	038355/2019
MIRELLA LUIZA DE CARVALHO	CNY-4510	M.TRANS	709.18.2837042	1	20/09/2018	032790/2019
MIRIAM ARAUJO MURCIA MARTINS	ENE-0033	M.TRANS	709.18.2818321	1	10/09/2018	023843/2019
MIRIAM COUTINHO	AKH-8115	M.TRANS	709.18.2836493	1	20/09/2018	032503/2019
MIRIAM FERNANDES LOURENCO	CME-6822	M.TRANS	709.18.2843666	1	26/09/2018	035784/2019
MIRIAM MARCIA MACIEL AFONSO	FDW-7321	M.TRANS	709.18.2815980	1	10/09/2018	022706/2019
MIRIAM MIRIKO MIYAI TASAKA	EYC-2563	M.TRANS	709.18.2841249	1	26/09/2018	034600/2019
MIRIAM MUNHOZ STEFANO	DNU-7039	M.TRANS	709.18.2817940	1	10/09/2018	035961/2019
MIRIAM ROSE TOTINO	DIC-8053	M.TRANS	709.18.2826181	1	12/09/2018	027840/2019
MIRIAM SERAFIM DE SOUZA REIS	EWL-5659	M.TRANS	709.18.2841783	1	26/09/2018	034860/2019
MIRIAM SERAFIM DE SOUZA REIS	EWL-5659	M.TRANS	709.18.2844007	1	26/09/2018	035958/2019
MIRIAN CLAUDIA DOS SANTOS NASCIMENTO	CVM-4355	M.TRANS	709.18.2835960	1	20/09/2018	032237/2019
MIRIAN DE PAULA HORTOLA TANELI	ANP-7401	M.TRANS	709.18.2824174	1	10/09/2018	026959/2019
MIRIAN DUARTE RODRIGUES	BFM-2236	M.TRANS	709.18.2840798	1	26/09/2018	034375/2019
MIRIAN FERNANDES	GBT-9717	M.TRANS	709.18.2821457	1	10/09/2018	025496/2019
MIRIAN FERNANDES	GBT-9717	M.TRANS	709.18.2841968	1	26/09/2018	034948/2019
MIRIAN MAIA FERRAZ	GAV-4849	M.TRANS	709.18.2841690	1	26/09/2018	034813/2019
MIRIAN MAIA FERRAZ	GAV-4849	M.TRANS	709.18.2847579	1	26/09/2018	037731/2019
MIRIAN VARGAS RODRIGUES MILIONI	DTY-7213	M.TRANS	709.18.2842645	1	26/09/2018	035277/2019
MIRIANE SOARES DA CUNHA	DGM-5307	M.TRANS	709.18.2821069	1	10/09/2018	025234/2019
MIRTES HELENA DA SILVA CASTRO	FYL-7803	M.TRANS	709.18.2849300	1	26/09/2018	038629/2019
MIRTIS MAGNONI ROQUE	EDB-5862	M.TRANS	709.18.2827850	1	20/09/2018	028322/2019
MIRVEN INSTALACOES E COMERCIO DE PECAS D	DXV-7664	M.TRANS	709.18.2818569	1	10/09/2018	023960/2019
MISAEEL HENRIQUE PEREIRA	KVR-5159	M.TRANS	709.18.2815970	1	10/09/2018	022701/2019
MISINEIDE SARAIVA LEAO	FPE-6885	M.TRANS	709.18.2828237	1	20/09/2018	028515/2019
MITRA ARQUIDIOCESANA DE SAO PAULO	GJP-4378	M.TRANS	709.18.2828384	1	20/09/2018	028585/2019
MITSUI SUMITOMO SEGUROS SA	IPT-9954	M.TRANS	709.18.2846059	1	26/09/2018	036977/2019
MITSUO IWAMOTO	DIH-8262	M.TRANS	709.18.2821535	1	10/09/2018	025546/2019
MIURI SIQUEIRA DA CONCEICAO	CHK-9799	M.TRANS	709.18.2843255	1	26/09/2018	035581/2019
MIURO VIANA OLIVEIRA	DMG-4757	M.TRANS	709.18.2830709	1	20/09/2018	029704/2019
MIX CORES PINTURA TECNICA LTDA EPP	FEK-9665	M.TRANS	709.18.2839609	1	26/09/2018	033765/2019
MIX SUL COMUNICACAO VISUAL LTDA EPP	GBS-8786	M.TRANS	709.18.2831288	1	20/09/2018	029959/2019
MIXCEL COMERCIO DE EQUIPAMENTO DE TELEFO	FIB-5715	M.TRANS	709.18.2845601	1	26/09/2018	036784/2019
MK PECAS LTDA ME	DRZ-3883	M.TRANS	709.18.2833810	1	20/09/2018	031083/2019
ML2 TRANSPORTES	BES-7613	M.TRANS	709.18.2834055	1	20/09/2018	031199/2019
MM DIVERSOES E EVENTOS LTDA	FOR-0786	M.TRANS	709.18.2845791	1	26/09/2018	036858/2019
MM IBACACHE SERV DE APOIO ADM LTDA ME	EYZ-1971	M.TRANS	709.18.2836710	1	20/09/2018	032635/2019
MMG ALIMENTOS E CAPACITACAO PROFISSIONAL LTDA	EAY-7072	M.TRANS	709.18.2833238	1	20/09/2018	030893/2019
MN VEICULOS MULTIMARCAS LTDA	ELB-2805	M.TRANS	709.18.2826556	1	12/09/2018	028005/2019
MOAB RAMOS DE ARAUJO	FXZ-2767	M.TRANS	709.18.2829760	1	20/09/2018	029232/2019
MOACIR CERQUEIRA DA SILVA	CLU-3433	M.TRANS	709.18.2831370	1	20/09/2018	029997/2019
MOACIR DOS SANTOS LOPES	GBD-2889	M.TRANS	709.18.2836470	1	20/09/2018	032492/2019
MOACIR DOS SANTOS LOPES	FCM-4840	M.TRANS	709.18.2849907	1	26/09/2018	038947/2019
MOACYR BOURGUIGNON ESTEVES SEGUNDO	FHB-3513	M.TRANS	709.18.2849561	1	26/09/2018	038768/2019
MODELO REFRIGERACAO LTDA ME	PUD-2871	M.TRANS	709.18.2845763	1	26/09/2018	036847/2019
MODIMAQ MANUT E MODERN DE MAQUINAS LTDA ME	DSG-8275	M.TRANS	709.18.2833258	1	20/09/2018	030897/2019
MOHAMAD AHMAD SAIFI	ERX-9232	M.TRANS	709.18.2839928	1	26/09/2018	033928/2019
MOHAMAD EL ORRA ME	EQB-7598	M.TRANS	709.18.2833707	1	20/09/2018	031046/2019
MOHAMAD EL ORRA ME	EQB-7598	M.TRANS	709.18.2843084	1	26/09/2018	035498/2019
MOHAMAD EL ORRA ME	EQB-7598	M.TRANS	709.18.2845810	1	26/09/2018	036865/2019
MOHAMAD HASSAN DARWICHE	AIO-8924	M.TRANS	709.18.2838675	1	26/09/2018	033299/2019
MOHAMAD NAGIB SMAIDI	GBE-0386	M.TRANS	709.18.2829743	1	20/09/2018	029225/2019
MOHAMAD SAID EL HIND	DZA-2355	M.TRANS	709.18.2842421	1	26/09/2018	035158/2019
MOHAMED ADEL ABOU ARABI	EAE-1009	M.TRANS	709.18.2850313	1	26/09/2018	039124/2019
MOHAMED EL KADNI	EQJ-6637	M.TRANS	709.18.2821720	1	10/09/2018	025672/2019
MOISES ALEXANDRE DE MEDEIROS	FCZ-0795	M.TRANS	709.18.2818033	1	10/09/2018	023699/2019
MOISES ANTONIO DA SILVA	BVP-9227	M.TRANS	709.18.2822422	1	10/09/2018	026065/2019
MOISES CADONA	FNR-5616	M.TRANS	709.18.2838780	1	26/09/2018	033353/2019
MOISES DE LIMA SILVA	DUP-2767	M.TRANS	709.18.2850594	1	26/09/2018	039271/2019
MOMENTO UNICO FOTOS E FILMAGENS EIRELI ME	EYZ-3561	M.TRANS	709.18.2833994	1	20/09/2018	031165/2019
MOMESSO OLIVEIRA ASSESSORIA EMPRESARIAL LTD	ELF-3645	M.TRANS	709.18.2828001	1	20/09/2018	028406/2019
MONALISA DE CASSIA GUNTHER PEREIRA	DNU-8367	M.TRANS	709.18.2821901	1	10/09/2018	025794/2019

MONALISA DE CASSIA GUNTHER PEREIRA	DNU-8367	M.TRANS	709.18.2837436	1	20/09/2018	033012/2019
MONALISA DE PAULA FERREIRA	EAC-4500	M.TRANS	709.18.2831282	1	20/09/2018	029956/2019
MONALIZA CRISTINA RIBEIRO BATISTA	DHR-1567	M.TRANS	709.18.2850983	1	26/09/2018	039509/2019
MONICA AFONSO	DHP-1241	M.TRANS	709.18.2840389	1	26/09/2018	034159/2019
MONICA CELIS VERAS DE OLIVEIRA	COS-8096	M.TRANS	709.18.2824479	1	10/09/2018	027112/2019
MONICA CRISTINA DE SOUZA	EJB-1612	M.TRANS	709.18.2822137	1	10/09/2018	025921/2019
MONICA DE CASSIA GUNTHER PEREIRA	EFY-8883	M.TRANS	709.18.2847236	1	26/09/2018	037574/2019
MONICA DE DEUS RIBEIRO	GCJ-2380	M.TRANS	709.18.2840485	1	26/09/2018	034206/2019
MONICA DE MEDEIROS	FHQ-1196	M.TRANS	709.18.2836364	1	20/09/2018	032440/2019
MONICA MACHADO BUENO BAMONTE	EVS-9303	M.TRANS	709.18.2836893	1	20/09/2018	032717/2019
MONICA MARIA BUNEMER DE BIANCHI	FLJ-9629	M.TRANS	709.18.2842382	1	26/09/2018	035141/2019
MONICA MICHELLE BARROS DA SILVA	FIK-1453	M.TRANS	709.18.2822609	1	10/09/2018	026165/2019
MONICA MOTTA LAZARO	GAB-2610	M.TRANS	709.18.2848947	1	26/09/2018	038427/2019
MONICA OLIVEIRA DE CARVALHO	DVR-6261	M.TRANS	709.18.2838316	1	26/09/2018	033127/2019
MONICA PAQUAL SERIPIERI	EMF-5091	M.TRANS	709.18.2816909	1	10/09/2018	023155/2019
MONICA PRUDENCIO TERESSAM	DOG-6801	M.TRANS	709.18.2827686	1	20/09/2018	028248/2019
MONICA SANTOS SOUZA	FBR-4476	M.TRANS	709.18.2816183	1	10/09/2018	022803/2019
MONICA SILVA	CYT-7837	M.TRANS	709.18.2844022	1	26/09/2018	035966/2019
MONICA TONON PAIS	FRS-1302	M.TRANS	709.18.2822315	1	10/09/2018	026013/2019
MONICA TORRES	FJU-0432	M.TRANS	709.18.2848899	1	26/09/2018	038405/2019
MONICA VALQUIRIA CARDOSO	AIP-0414	M.TRANS	709.18.2823714	1	10/09/2018	026733/2019
MONIQUE DE JESUS MACIEL	EUW-7323	M.TRANS	709.18.2836679	1	20/09/2018	032621/2019
MONIQUE MACEDO MARQUES DE LIMA	EZE-7703	M.TRANS	709.18.2828379	1	20/09/2018	028582/2019
MONIQUE PAOLA DE ALMEIDA	DOZ-9321	M.TRANS	709.18.2846660	1	26/09/2018	037266/2019
MONIQUE ROMANO TEMPESTA	FEZ-0748	M.TRANS	709.18.2831249	1	20/09/2018	029941/2019
MONIQUE SUZIE PINTO LEMES	DMW-0351	M.TRANS	709.18.2828300	1	20/09/2018	028546/2019
MONTANO EXP TRANSP TUR E LOC DE VEIC RODOVIAR	EWK-4161	M.TRANS	709.18.2833058	1	20/09/2018	030831/2019
MONTBEM MONTAGENS DE EQUIPAMENTOS LT EPP	FCP-8831	M.TRANS	709.18.2824293	1	10/09/2018	027121/2019
MONTEIRO SALAZAR GONCALVES LTDA	GIQ-1669	M.TRANS	709.18.2845419	1	26/09/2018	036724/2019
MONTICH ENGENHARIA IND E COM LTDA	CCB-2257	M.TRANS	709.18.2829815	1	20/09/2018	029260/2019
MORAES VELLEDA R COMERCIAL LTDA EPP	FNI-8070	M.TRANS	709.18.2846230	1	26/09/2018	037038/2019
MORGANA FAGGI VENERONI	FFV-9970	M.TRANS	709.18.2850661	1	26/09/2018	039316/2019
MORGANA GUIDETTE	EYA-8814	M.TRANS	709.18.2819076	1	10/09/2018	024203/2019
MORONTA MEDEIROS CONSULTAS E TECNOLOGIA	PJI-1976	M.TRANS	709.18.2833237	1	20/09/2018	030892/2019
MOTO HONDA DA AMAZONIA LTDA	FCO-4761	M.TRANS	709.18.2845960	1	26/09/2018	036918/2019
MOURA E MOURA COMERCIO DE MOVEIS LTDA ME	FWT-6027	M.TRANS	709.18.2816078	1	10/09/2018	022753/2019
MOVEIS E DECORACOES CASA VIPS LTDA ME	FCC-3396	M.TRANS	709.18.2828927	1	20/09/2018	028840/2019
MOVEIS SHOPPING LAR LTDA	OOL-5402	M.TRANS	709.18.2844305	1	26/09/2018	036130/2019
MOVIDA LOCAÇÃO DE VEICULOS LTDA	AZD-3625	M.TRANS	709.18.2835834	1	20/09/2018	032176/2019
MOVIDA LOCAÇÃO DE VEICULOS S.A	PXX-0828	M.TRANS	709.18.2817216	1	10/09/2018	023308/2019
MOVIDA LOCAÇÃO DE VEICULOS S.A	PXK-4158	M.TRANS	709.18.2818166	1	10/09/2018	023764/2019
MOVIDA LOCAÇÃO DE VEICULOS S.A	QNW-6022	M.TRANS	709.18.2830480	1	20/09/2018	029593/2019
MOVIDA LOCAÇÃO DE VEICULOS S.A	QNT-3340	M.TRANS	709.18.2832011	1	20/09/2018	030322/2019
MOVIDA LOCAÇÃO DE VEICULOS S.A	QNH-3670	M.TRANS	709.18.2836626	1	20/09/2018	032588/2019
MOVIDA LOCAÇÃO DE VEICULOS S.A	QNV-1307	M.TRANS	709.18.2836631	1	20/09/2018	032593/2019
MOVIDA LOCAÇÃO DE VEICULOS S.A	PZZ-1463	M.TRANS	709.18.2818560	1	10/09/2018	023954/2019
MOVIDA LOCAÇÃO DE VEICULOS S.A	QMW-1483	M.TRANS	709.18.2819684	1	10/09/2018	024492/2019
MOVIDA LOCAÇÃO DE VEICULOS S.A	PZU-5109	M.TRANS	709.18.2820480	1	10/09/2018	024905/2019
MOVIDA LOCAÇÃO DE VEICULOS S.A	PZU-5109	M.TRANS	709.18.2822293	1	10/09/2018	026370/2019
MOVIDA LOCAÇÃO DE VEICULOS S.A	PZS-0236	M.TRANS	709.18.2836630	1	20/09/2018	032592/2019
MOVIDA LOCAÇÃO DE VEICULOS SA	FHX-7972	M.TRANS	709.18.2816962	1	10/09/2018	023176/2019
MOVIDA LOCAÇÃO DE VEICULOS SA	FUS-3085	M.TRANS	709.18.2817289	1	10/09/2018	023345/2019
MOVIDA LOCAÇÃO DE VEICULOS SA	GAH-7306	M.TRANS	709.18.2818382	1	10/09/2018	032867/2019
MOVIDA LOCAÇÃO DE VEICULOS SA	FXM-2915	M.TRANS	709.18.2818679	1	10/09/2018	024010/2019
MOVIDA LOCAÇÃO DE VEICULOS SA	FCD-1644	M.TRANS	709.18.2819176	1	10/09/2018	024258/2019
MOVIDA LOCAÇÃO DE VEICULOS SA	FDL-9261	M.TRANS	709.18.2819411	1	10/09/2018	024366/2019
MOVIDA LOCAÇÃO DE VEICULOS SA	GBO-7023	M.TRANS	709.18.2820038	1	10/09/2018	024663/2019
MOVIDA LOCAÇÃO DE VEICULOS SA	FXA-5569	M.TRANS	709.18.2820195	1	10/09/2018	024743/2019
MOVIDA LOCAÇÃO DE VEICULOS SA	GCI-6825	M.TRANS	709.18.2820437	1	10/09/2018	024877/2019
MOZART BARBOSA ALVES	NXX-5107	M.TRANS	709.18.2816603	1	10/09/2018	023011/2019
MP ULTRA FERRAMENTAS LTDA	FSL-9289	M.TRANS	709.18.2845485	1	26/09/2018	036750/2019
MPJ PREST DE SERVS ELETRICOS SS LTDA ME	AOA-0333	M.TRANS	709.18.2816973	1	10/09/2018	023180/2019
MR CALHAS E COBERTURAS COMERCIO E SERVICOS LT	CDC-4561	M.TRANS	709.18.2833790	1	20/09/2018	031073/2019
MR SERVICOS POSTAIS LTDA EPP	FPV-9836	M.TRANS	709.18.2845162	1	26/09/2018	036617/2019
MR SERVICOS POSTAIS LTDA EPP	FPV-9836	M.TRANS	709.18.2845259	1	26/09/2018	036666/2019
MR SERVICOS POSTAIS LTDA EPP	FPV-9836	M.TRANS	709.18.2845477	1	26/09/2018	036747/2019
MR TERRAPLANAGEM E COMERCIO DE MATERIAS LTDA	EGB-0757	M.TRANS	709.18.2838277	1	26/09/2018	033107/2019
MRB COMERCIO DE P FOTO E OPTICOS LTDA	NZH-7508	M.TRANS	709.18.2845664	1	26/09/2018	036811/2019
MS SERVICE LTDA ME	OMX-8534	M.TRANS	709.18.2833032	1	20/09/2018	030825/2019
MSA DOS SANTOS ME	DUU-5535	M.TRANS	709.18.2834579	1	20/09/2018	031402/2019
MSG TEST R CONT VEIC AUTOM LTDA ME	FUE-0731	M.TRANS	709.18.2828919	1	20/09/2018	028838/2019
MULT COMERCIO DE VEICULOS DO JABAQUARA LTDA	DDR-4196	M.TRANS	709.18.2846923	1	26/09/2018	037406/2019
MULTIPLUS COMERCIO E LOCAÇÃO DE VEICULOS	AYM-8956	M.TRANS	709.18.2843904	1	26/09/2018	035902/2019
MUNHOZPA COM E TRANSP DE PEDRA E AREIA LTDA	FJG-3112	M.TRANS	709.18.2822114	1	10/09/2018	025911/2019
MUNIR RICARDO ABED	KXY-0836	M.TRANS	709.18.2821952	1	10/09/2018	025826/2019
MUQUE SPORTS CONCEPTION ARTIGOS ESPORTIVOS LT	CIV-0642	M.TRANS	709.18.2832652	1	20/09/2018	030685/2019
MURILLO ANDRADE SANTOS	GHP-7716	M.TRANS	709.18.2840894	1	26/09/2018	034425/2019
MURILLO ALBERTO SILVA	FAF-7345	M.TRANS	709.18.2841886	1	26/09/2018	034911/2019
MURILO ALESSANDER FIGUEIREDO CASTRO VIEIRA	DWW-4757	M.TRANS	709.18.2835966	1	20/09/2018	032239/2019
MURILO DOS SANTOS SILVA	LNJ-7384	M.TRANS	709.18.2844774	1	26/09/2018	036383/2019
MURILO FERNANDO GOMES MOURA	EHS-5533	M.TRANS	709.18.2829867	1	20/09/2018	029288/2019
MURILO JOSE BENTO DE LIMA	DMS-6443	M.TRANS	709.18.2834919	1	20/09/2018	031612/2019

MURTADA HAMOUDA	FMA-1362	M.TRANS	709.18.2844110	1	26/09/2018	036018/2019
MV SERVICOS ADMINISTRATIVOS LTDA EPP	EQH-7966	M.TRANS	709.18.2845311	1	26/09/2018	036687/2019
MYRTHES NEYDE DE CAMPOS FRANCA	EFY-9081	M.TRANS	709.18.2825389	1	12/09/2018	027424/2019
N A ELOI COLCHOES TERAPEUTICOS EPP	EAP-2388	M.TRANS	709.18.2820940	1	10/09/2018	025149/2019
N CASTRO ESTACIONAMENTO E LAVA RAPIDO LTDA ME	KVI-3734	M.TRANS	709.18.2834757	1	20/09/2018	031502/2019
N GRAF TINTAS E VERNIZES FLEXOGRAFICOS EIRELI	ENQ-3521	M.TRANS	709.18.2834153	1	20/09/2018	031236/2019
N J L COM DE VENTILADORES LTDA EPP	FBY-3284	M.TRANS	709.18.2845380	1	26/09/2018	036711/2019
N REBESQUENI CORRETAGEM	EMQ-3622	M.TRANS	709.18.2833987	1	20/09/2018	031159/2019
N STRAZZI PARTICIPACOES LTDA	DXV-1137	M.TRANS	709.18.2842434	1	26/09/2018	035167/2019
NADIA AMORIM FIUSA	HNG-1957	M.TRANS	709.18.2820487	1	10/09/2018	024909/2019
NADIA APARECIDA BOTAN	EEJ-6119	M.TRANS	709.18.2829376	1	20/09/2018	029046/2019
NADIA CRISTINA TAVARES FRANCO	EKN-1135	M.TRANS	709.18.2825667	1	12/09/2018	027560/2019
NADIA MOREIRA MENDES 383037438	FBX-6568	M.TRANS	709.18.2832718	1	20/09/2018	030725/2019
NADIA PEREIRA FRANCA	EOI-2688	M.TRANS	709.18.2844142	1	26/09/2018	036037/2019
NADIA SANDRA SIGNOR DA SILVA	DZH-2437	M.TRANS	709.18.2844059	1	26/09/2018	035986/2019
NADINE SIMOES SILVA	FIJ-2202	M.TRANS	709.18.2818051	1	10/09/2018	023706/2019
NADIR APARECIDA FRANCO	GWB-6355	M.TRANS	709.18.2821925	1	10/09/2018	025808/2019
NADIR PEREIRA	FAJ-2968	M.TRANS	709.18.2840351	1	26/09/2018	034141/2019
NAGELA MIRELLE DE ALMEIDA RODRIGUES	ENS-4435	M.TRANS	709.18.2842494	1	26/09/2018	035197/2019
NAIARA GESIANE MANCINI FULANETTO	FJW-1874	M.TRANS	709.18.2828804	1	20/09/2018	028787/2019
NAIARA SANTIAGO DE SOUZA	ELR-6756	M.TRANS	709.18.2835888	1	20/09/2018	032202/2019
NAILSON FERREIRA DOS SANTOS	DXV-3652	M.TRANS	709.18.2849067	1	26/09/2018	038495/2019
NAILTON MENDES REGO	ECH-0804	M.TRANS	709.18.2821004	1	10/09/2018	025188/2019
NAILTON MENDES REGO	ECH-0804	M.TRANS	709.18.2832658	1	20/09/2018	030689/2019
NAILTON MENDES REGO	ECH-0804	M.TRANS	709.18.2835771	1	20/09/2018	032138/2019
NAILTON MENDES REGO	ECH-0804	M.TRANS	709.18.2849815	1	26/09/2018	038901/2019
NAILTON VALDEVINO DE OLIVEIRA	MUP-4199	M.TRANS	709.18.2844830	1	26/09/2018	036412/2019
NAIR DE OLIVEIRA SANTOS	GWX-7686	M.TRANS	709.18.2826224	1	12/09/2018	027862/2019
NAIR GONSALEZ BRAGA	FYI-6107	M.TRANS	709.18.2823539	1	10/09/2018	026645/2019
NAIR MOREIRA	HGV-6693	M.TRANS	709.18.2842738	1	26/09/2018	035318/2019
NAIR PIMENTA DE ANDRADE	FLB-1055	M.TRANS	709.18.2831223	1	20/09/2018	029925/2019
NAIRTON PEREIRA	EVD-7479	M.TRANS	709.18.2822248	1	10/09/2018	025973/2019
NALDIVAN DE LIMA	EEL-5174	M.TRANS	709.18.2846981	1	26/09/2018	037432/2019
NALVIO PAULINO DA CUNHA	DWL-1133	M.TRANS	709.18.2838543	1	26/09/2018	032329/2019
NALVIO PAULINO DA CUNHA	EXC-3762	M.TRANS	709.18.2840289	1	26/09/2018	034115/2019
NANCY DA SURREICAO BORGES	FXD-0117	M.TRANS	709.18.2837526	1	20/09/2018	033059/2019
NAOMI KOIKE	EJL-1325	M.TRANS	709.18.2842853	1	26/09/2018	035383/2019
NAOR PENIN BERNAL	DSW-3118	M.TRANS	709.18.2848740	1	26/09/2018	038316/2019
NAPOLEAO BALDINO DA SILVA	CHE-9103	M.TRANS	709.18.2825577	1	12/09/2018	027509/2019
NARCELIO LOPES DA SILVA	FEY-8571	M.TRANS	709.18.2839743	1	26/09/2018	033841/2019
NARCISO GOMES SANTOS	EFE-5503	M.TRANS	709.18.2835609	1	20/09/2018	032055/2019
NARCISO GOMES SANTOS	EFE-5503	M.TRANS	709.18.2835611	1	20/09/2018	032056/2019
NARCISO GOMES SANTOS	EFE-5503	M.TRANS	709.18.2835621	1	20/09/2018	032062/2019
NARDO LEMES DA ABADIA	AIP-2905	M.TRANS	709.18.2836365	1	20/09/2018	032441/2019
NARENDRANATH STARPP	FBZ-8298	M.TRANS	709.18.2818691	1	10/09/2018	024017/2019
NARLENI SILVEIRA BARBOSA	DWO-4578	M.TRANS	709.18.2848953	1	26/09/2018	038431/2019
NATALIA FERNANDA DE SOUZA TOMAZ	CXB-1737	M.TRANS	709.18.2847475	1	26/09/2018	037676/2019
NATALIA APARECIDA DE OLIVEIRA	GAP-0519	M.TRANS	709.18.2835637	1	20/09/2018	032070/2019
NATALIA CAROLINA SILVA	DUP-2355	M.TRANS	709.18.2821738	1	10/09/2018	025687/2019
NATALIA CHEBAN DA SILVA	AFH-1836	M.TRANS	709.18.2830788	1	20/09/2018	029748/2019
NATALIA DOS SANTOS ARAUJO	CEA-0174	M.TRANS	709.18.2823338	1	10/09/2018	026542/2019
NATALIA DOS SANTOS ARAUJO	CEA-0174	M.TRANS	709.18.2823341	1	10/09/2018	026544/2019
NATALIA LUANA NOGUEIRA DOS SANTOS	HBH-8367	M.TRANS	709.18.2828640	1	20/09/2018	028172/2019
NATALIA MARIA CUNHA CORDOVA	FEK-3997	M.TRANS	709.18.2828264	1	20/09/2018	028529/2019
NATALIA MARIA CUNHA CORDOVA	FEK-3997	M.TRANS	709.18.2830743	1	20/09/2018	029723/2019
NATALIA MARTINS SILVA	OTB-2790	M.TRANS	709.18.2847614	1	26/09/2018	037751/2019
NATALIA RIBEIRO MARIANO	DAQ-3661	M.TRANS	709.18.2820924	1	10/09/2018	025140/2019
NATALIA SANDRINI FERNANDES	GGR-0370	M.TRANS	709.18.2825371	1	12/09/2018	027414/2019
NATALIA SANT ANA VELASCO	CVR-7117	M.TRANS	709.18.2826396	1	12/09/2018	027943/2019
NATALIA SILVA CORREIA	LRL-2090	M.TRANS	709.18.2817472	1	10/09/2018	023439/2019
NATALIE CARNEIRO DE MOURA	FBB-6837	M.TRANS	709.18.2821039	1	10/09/2018	025211/2019
NATALIE CARNEIRO DE MOURA	FBB-6837	M.TRANS	709.18.2821279	1	10/09/2018	025368/2019
NATALIE CARNEIRO DE MOURA	FBB-6837	M.TRANS	709.18.2826583	1	12/09/2018	028013/2019
NATALIE CARNEIRO DE MOURA	FBB-6837	M.TRANS	709.18.2832657	1	20/09/2018	030688/2019
NATALINA MANCINI DA SILVA	DZH-0137	M.TRANS	709.18.2841117	1	26/09/2018	034534/2019
NATALY BERTOLONE GOMES DE MOURA	FRU-7973	M.TRANS	709.18.2837316	1	20/09/2018	032945/2019
NATANAEL BATISTA DE NOVAES	FTC-1102	M.TRANS	709.18.2820651	1	10/09/2018	024994/2019
NATANAEL DE ANDRADE	EIP-0034	M.TRANS	709.18.2821847	1	10/09/2018	025758/2019
NATANAEL DE MEDEIROS BRANQUINHO	EYQ-4305	M.TRANS	709.18.2848937	1	26/09/2018	038424/2019
NATANAEL ROBERTO DA SILVA	CXV-8292	M.TRANS	709.18.2837615	1	20/09/2018	033103/2019
NATANE MARIANA DE LIMA PEIXOTO LUNA	KA-6503	M.TRANS	709.18.2842677	1	26/09/2018	035290/2019
NATASHA FERREIRA NOGAROTTO	FYI-5333	M.TRANS	709.18.2836274	1	20/09/2018	032393/2019
NATHALIA CRISTINA BUCCI VASCO	FKN-3734	M.TRANS	709.18.2840616	1	26/09/2018	034277/2019
NATHALIA FIGUEIREDO DOS SANTOS	DYJ-8937	M.TRANS	709.18.2827016	1	12/09/2018	028218/2019
NATHALIA ROCHA DO SANTOS	CJE-7229	M.TRANS	709.18.2822416	1	10/09/2018	026060/2019
NATHALIA SILVA E LIMA	FMA-7281	M.TRANS	709.18.2816675	1	10/09/2018	023043/2019
NATHALIA TOLEDO BEZERRA FRITZSONS	FIJ-4175	M.TRANS	709.18.2821442	1	10/09/2018	025484/2019
NATHAN FRANZIM RODRIGUES	DAD-6685	M.TRANS	709.18.2836899	1	20/09/2018	032721/2019
NATPEL COMERCIO DE PAPEIS IMPORTACAO E EXPORT	ELP-1764	M.TRANS	709.18.2838449	1	26/09/2018	033193/2019
NAZIRO RODRIGUES DE SOUSA	PCG-3502	M.TRANS	709.18.2836344	1	20/09/2018	032428/2019
NEANDER BARBOZA DE SOUZA	NQF-1733	M.TRANS	709.18.2850419	1	26/09/2018	039171/2019
NEIDE BERALDO DE BARROS QUINTANILHA	DNQ-3236	M.TRANS	709.18.2847810	1	26/09/2018	037855/2019

NEIDE COUTO DE RESENDE	ELX-3454	M.TRANS	709.18.2820869	1	10/09/2018	025116/2019
NEIDE DE MIRANDA GUSMAO	FBC-3700	M.TRANS	709.18.2827946	1	20/09/2018	028374/2019
NEIDE FELIX DO NASCIMENTO	AWM-0738	M.TRANS	709.18.2832264	1	20/09/2018	030468/2019
NEILTON PEREIRADA SILVA	OHD-9567	M.TRANS	709.18.2839239	1	26/09/2018	033593/2019
NEIMAR PRESENCIO	DPW-2411	M.TRANS	709.18.2822934	1	10/09/2018	026334/2019
NEIRISMAR SOUZA DE LIMA	DTS-1449	M.TRANS	709.18.2849152	1	26/09/2018	038545/2019
NEIVA ADELIA ROCHA FERREIRA	FDA-5981	M.TRANS	709.18.2842310	1	26/09/2018	035111/2019
NEIVA CARMEN BRANCO	FZN-4412	M.TRANS	709.18.2840631	1	26/09/2018	034285/2019
NEIVA MARIA DE CAMILLO DA SILVA	KYT-6574	M.TRANS	709.18.2835789	1	20/09/2018	032148/2019
NELBER FRANCA	DXW-3881	M.TRANS	709.18.2828592	1	20/09/2018	028687/2019
NELCI FERNANDES MOURA	GDY-9539	M.TRANS	709.18.2840893	1	26/09/2018	034424/2019
NELCI FERNANDES MOURA	GDY-9539	M.TRANS	709.18.2841207	1	26/09/2018	034584/2019
NELDINEI NUNES MARTINS	DTF-9945	M.TRANS	709.18.2827941	1	20/09/2018	028369/2019
NELI DA CONCEICAO MATOS BEOLCHI	ELD-3889	M.TRANS	709.18.2835403	1	20/09/2018	031942/2019
NELI MARIA SZABO SIQUEIRA	ERK-0944	M.TRANS	709.18.2844218	1	26/09/2018	036074/2019
NELIA D DE O DOS REIS MERCADINHO ME	FHW-7356	M.TRANS	709.18.2842260	1	26/09/2018	035088/2019
NELIO SOARES JANUARIO	OPU-0444	M.TRANS	709.18.2817961	1	10/09/2018	023671/2019
NELIO VITURIANO DA SILVA	GJZ-1577	M.TRANS	709.18.2835814	1	20/09/2018	032162/2019
NELLY YOLANDA SILVA DOS SANTOS	FQT-2838	M.TRANS	709.18.2848635	1	26/09/2018	038277/2019
NELSINO GONCALVES DA SILVA JUNIOR	CRF-9753	M.TRANS	709.18.2847131	1	26/09/2018	037518/2019
NELSON BARBOSA DE SOUSA	DLZ-1326	M.TRANS	709.18.2850694	1	26/09/2018	039340/2019
NELSON DE JESUS FERNANDES DOS SANTOS	EDP-1807	M.TRANS	709.18.2841111	1	26/09/2018	034531/2019
NELSON DELLA BARBA FILHO	EIP-9529	M.TRANS	709.18.2835116	1	20/09/2018	031749/2019
NELSON FERNANDES	FSN-1564	M.TRANS	709.18.2850397	1	26/09/2018	039161/2019
NELSON HENRIQUE LIEPERT	ANQ-2633	M.TRANS	709.18.2826081	1	12/09/2018	027785/2019
NELSON MORENO BISPO	GWA-9601	M.TRANS	709.18.2821548	1	10/09/2018	025556/2019
NELSON MORENO BISPO	GWA-9601	M.TRANS	709.18.2844930	1	26/09/2018	036476/2019
NELSON PAIAO	EGS-2046	M.TRANS	709.18.2846541	1	26/09/2018	037210/2019
NELSON PANTA	FEY-4984	M.TRANS	709.18.2819122	1	10/09/2018	024235/2019
NELSON PEREIRA JUNIOR	DJT-5364	M.TRANS	709.18.2832653	1	20/09/2018	030686/2019
NELSON PRADO JUNIOR	EKJ-4538	M.TRANS	709.18.2843560	1	26/09/2018	035728/2019
NELSON RICARDO DA GAMA	FDH-5695	M.TRANS	709.18.2819121	1	10/09/2018	024234/2019
NELSON ROBERTO FIORE FILHO	EVX-8693	M.TRANS	709.18.2820832	1	10/09/2018	025097/2019
NELSON ROCHA	BGV-5063	M.TRANS	709.18.2824745	1	10/09/2018	027260/2019
NELSON ROCHA	BGV-5063	M.TRANS	709.18.2835450	1	20/09/2018	031974/2019
NELSON ROVAROTTO	EYM-6325	M.TRANS	709.18.2819969	1	10/09/2018	024629/2019
NELSON SALERA SORDILE NETO	EMN-4794	M.TRANS	709.18.2837223	1	20/09/2018	032895/2019
NELSON TADEU GONCALVES	FPR-5388	M.TRANS	709.18.2844523	1	26/09/2018	036259/2019
NELSON TETSUO TAKEHISA	DSC-6774	M.TRANS	709.18.2815790	1	10/09/2018	022618/2019
NELSON WILSON DE MAGALHAES	BNH-0071	M.TRANS	709.18.2835196	1	20/09/2018	031811/2019
NEMEZIO JOSE VIANA	FXQ-0923	M.TRANS	709.18.2830726	1	20/09/2018	029712/2019
NEQ LOCACOES LTDA	PCF-5759	M.TRANS	709.18.2830029	1	20/09/2018	029372/2019
NERCI NASCIMENTO DA SILVA JUNIOR	POI-7742	M.TRANS	709.18.2840418	1	26/09/2018	034172/2019
NEREU MAGALHAES MATTAR	DYZ-7082	M.TRANS	709.18.2841101	1	26/09/2018	034528/2019
NET LOGG COMPUTADORES SC LTDA ME	EZN-6139	M.TRANS	709.18.2832760	1	20/09/2018	030740/2019
NET LOGG COMPUTADORES SC LTDA ME	EZN-6139	M.TRANS	709.18.2832924	1	20/09/2018	030789/2019
NET MOTORS COMERCIO E LOCACAO DE VEICULOS LTD	JNF-9859	M.TRANS	709.18.2824434	1	10/09/2018	027083/2019
NETTOCON IND E COM DE CONTAINER LTDA	EEY-1166	M.TRANS	709.18.2833195	1	20/09/2018	030871/2019
NETTOCON IND E COM DE CONTAINER LTDA	EEY-1166	M.TRANS	709.18.2833228	1	20/09/2018	030886/2019
NEUMA MARIA DE SOUSA	EAM-9941	M.TRANS	709.18.2825688	1	12/09/2018	027571/2019
NEUSA ALVES MOREIRA DIAS	DTW-7009	M.TRANS	709.18.2824224	1	10/09/2018	026986/2019
NEUSA APARECIDA QUINTANILIA FLORES	EBQ-2400	M.TRANS	709.18.2842643	1	26/09/2018	035276/2019
NEUSA BERTOCCI	MYS-7869	M.TRANS	709.18.2835223	1	20/09/2018	031832/2019
NEUSA DE MENEZES ALBAREZ FARIA	OQY-3201	M.TRANS	709.18.2821371	1	10/09/2018	025434/2019
NEUSA LEITE DA SILVA	FJL-3200	M.TRANS	709.18.2815604	1	10/09/2018	022529/2019
NEUSA MARIA DE FATIMA DA SILVA	DXV-6096	M.TRANS	709.18.2850732	1	26/09/2018	039366/2019
NEUSA MARIA DE SENA CAMPOS	FBQ-3674	M.TRANS	709.18.2825422	1	12/09/2018	027438/2019
NEUSA MARIA DE SENA CAMPOS	FBQ-3674	M.TRANS	709.18.2835672	1	20/09/2018	032090/2019
NEUSA MARIA RIBEIRO DOS SANTOS TEODORO	DHU-6521	M.TRANS	709.18.2840304	1	26/09/2018	034120/2019
NEUSA MARIA SACCHI	FUO-8729	M.TRANS	709.18.2841299	1	26/09/2018	034630/2019
NEUSA MIRANDA HOFER	EAE-3983	M.TRANS	709.18.2830263	1	20/09/2018	029481/2019
NEUSA PAULINA FREIRE ROSA	ASE-0587	M.TRANS	709.18.2849715	1	26/09/2018	038852/2019
NEUSA REGINA BARTOLOMEU SILVA	HDQ-5188	M.TRANS	709.18.2821531	1	10/09/2018	025544/2019
NEUSA REIS CARRER CARTUCHOS REMANUFATURADOS M	FDA-6603	M.TRANS	709.18.2835488	1	20/09/2018	031997/2019
NEUSA RODRIGUES CAYRES	DBY-4522	M.TRANS	709.18.2835244	1	20/09/2018	031845/2019
NEUSA ROSA CARDOSO	ELG-3446	M.TRANS	709.18.2821222	1	10/09/2018	025331/2019
NEUSA VIANA DO NASCIMENTO	FAG-0496	M.TRANS	709.18.2846933	1	26/09/2018	037410/2019
NEUZA MARIA ARRUDA DA SILVA	EMP-5280	M.TRANS	709.18.2818389	1	10/09/2018	023871/2019
NEUZA MARIA DE JESUS	ETP-7693	M.TRANS	709.18.2842115	1	26/09/2018	035016/2019
NEUZA OVALLE GARCIA	FKK-2365	M.TRANS	709.18.2829251	1	20/09/2018	028995/2019
NEUZITA RIBEIRO DOS SANTOS	FFE-8561	M.TRANS	709.18.2844872	1	26/09/2018	036440/2019
NEVENCA ARISTIDES	EIP-5968	M.TRANS	709.18.2840574	1	26/09/2018	034255/2019
NEW KINGDOM ENSINO DE IDIOMAS S S LTDA	EVE-8382	M.TRANS	709.18.2834291	1	20/09/2018	031296/2019
NEW KINGDOM ENSINO DE IDIOMAS S S LTDA	EVE-8382	M.TRANS	709.18.2835031	1	20/09/2018	031691/2019
NEW KINGDOM ENSINO DE IDIOMAS S S LTDA	EVE-8382	M.TRANS	709.18.2835855	1	20/09/2018	032185/2019
NEW KINGDOM ENSINO DE IDIOMAS S S LTDA	EVE-8382	M.TRANS	709.18.2836319	1	20/09/2018	032416/2019
NEW KINGDOM ENSINO DE IDIOMAS S S LTDA	EVE-8382	M.TRANS	709.18.2844553	1	26/09/2018	036277/2019
NEW KINGDOM ENSINO DE IDIOMAS S S LTDA	EVE-8382	M.TRANS	709.18.2845830	1	26/09/2018	036870/2019
NEW KINGDOM ENSINO DE IDIOMAS S S LTDA	EVE-8382	M.TRANS	709.18.2846092	1	26/09/2018	036986/2019
NEW KINGDOM ENSINO DE IDIOMAS S S LTDA	EVE-8382	M.TRANS	709.18.2846378	1	26/09/2018	037099/2019
NEW KINGDOM ENSINO DE IDIOMAS S S LTDA	EVE-8382	M.TRANS	709.18.2849281	1	26/09/2018	038615/2019
NEW KINGDOM ENSINO DE IDIOMAS S S LTDA	EVE-8382	M.TRANS	709.18.2849283	1	26/09/2018	038617/2019

NEW MOTORS MOEMA COMERCIO DE VEICULOS	FBY-4652	M.TRANS	709.18.2834580	1	20/09/2018	031403/2019
NEWCON SOLUCOES EM ENGENHARIA DE OBRAS LTDA	ENL-2382	M.TRANS	709.18.2833675	1	20/09/2018	031031/2019
NEWCON SOLUCOES EM ENGENHARIA DE OBRAS LTDA	ENL-2382	M.TRANS	709.18.2845283	1	26/09/2018	036675/2019
NEWTON DE ALMEIDA PINHO ME	OQY-2996	M.TRANS	709.18.2834461	1	20/09/2018	031358/2019
NEWTON DE ALMEIDA PINHO ME	OQY-2996	M.TRANS	709.18.2834558	1	20/09/2018	031395/2019
NEWTON MACHADO FERREIRA FILHO	EUF-3464	M.TRANS	709.18.2847943	1	26/09/2018	037936/2019
NEWTON NEVES DE OLIVEIRA	FKB-1286	M.TRANS	709.18.2820821	1	10/09/2018	025092/2019
NEWTON NEVES DE OLIVEIRA	FKB-1286	M.TRANS	709.18.2829623	1	20/09/2018	029171/2019
NEXFIBRA TELECOMUNICACOES LTDA EPP	CIC-9985	M.TRANS	709.18.2832979	1	20/09/2018	030806/2019
NEXFIBRA TELECOMUNICACOES LTDA EPP	CIC-9985	M.TRANS	709.18.2846139	1	26/09/2018	037004/2019
NEY BARBOSA DE SOUZA	DJE-1914	M.TRANS	709.18.2843313	1	26/09/2018	035611/2019
NEY DE ALMEIDA MATTOS	DZS-5080	M.TRANS	709.18.2848683	1	26/09/2018	038293/2019
NHN DISTRIBUIDORA DE VEICULOSLTDA	FTE-0867	M.TRANS	709.18.2818717	1	10/09/2018	024026/2019
NICACIO BATISTA DE ANDRADE	GCA-4345	M.TRANS	709.18.2847564	1	26/09/2018	037192/2019
NICHOLAS SANTOS MENDES	GBB-4356	M.TRANS	709.18.2827856	1	20/09/2018	028326/2019
NICHOLAS STORANI	GHM-0641	M.TRANS	709.18.2821388	1	10/09/2018	025446/2019
NICOLAS DA SILVA SANTOS	FKC-4159	M.TRANS	709.18.2826901	1	12/09/2018	028153/2019
NICOLE CAMPREGHER	KUK-3630	M.TRANS	709.18.2822266	1	10/09/2018	025983/2019
NICOLE CAMPREGHER	ENW-7710	M.TRANS	709.18.2847277	1	26/09/2018	037596/2019
NICOLE CAMPREGHER	HMF-1344	M.TRANS	709.18.2848831	1	26/09/2018	038364/2019
NICOLE CARMO FERREIRA	FXP-0742	M.TRANS	709.18.2847167	1	26/09/2018	037538/2019
NIEDJA MACENA DE ARAUJO	DFD-9895	M.TRANS	709.18.2830722	1	20/09/2018	029710/2019
NIKOLAS URSINE DO AMARAL	FNJ-4503	M.TRANS	709.18.2850576	1	26/09/2018	039262/2019
NILCE ALEXANDRE MARUI	FNR-9776	M.TRANS	709.18.2836178	1	20/09/2018	032349/2019
NILCE MARIA QUINSAN ALMEIDA	EEL-6138	M.TRANS	709.18.2850021	1	26/09/2018	038993/2019
NILDA DIAS DE ALMEIDA SANTOS	EIH-1628	M.TRANS	709.18.2829471	1	20/09/2018	029098/2019
NILDE MARIA FACUNDO LIMA	FWQ-6939	M.TRANS	709.18.2826503	1	12/09/2018	027987/2019
NILDO CLAUDIO DOS SANTOS	FLI-9818	M.TRANS	709.18.2844055	1	26/09/2018	035985/2019
NILDO CLAUDIO DOS SANTOS	FLI-9818	M.TRANS	709.18.2844071	1	26/09/2018	035997/2019
NILDO CLAUDIO DOS SANTOS	FLI-9818	M.TRANS	709.18.2849736	1	26/09/2018	038863/2019
NILO BATTISTINI	CTI-4734	M.TRANS	709.18.2832274	1	20/09/2018	030472/2019
NILO BATTISTINI	CTI-4734	M.TRANS	709.18.2832453	1	20/09/2018	030566/2019
NILO SERRA	DBK-2804	M.TRANS	709.18.2816660	1	10/09/2018	023038/2019
NILSEIA ROSANGELA CAMPOS LOZANO MARTINEZ	FZA-5134	M.TRANS	709.18.2817830	1	10/09/2018	023611/2019
NILSON APARECIDO DA SILVA FRANCESCHINI	DPK-2741	M.TRANS	709.18.2826926	1	12/09/2018	028168/2019
NILSON BATISTA DA SILVA	DUO-4154	M.TRANS	709.18.2826880	1	12/09/2018	028140/2019
NILSON BATISTA JUNIOR	EEL-5588	M.TRANS	709.18.2848446	1	26/09/2018	038188/2019
NILSON DE SOUZA SILVA	ODI-5407	M.TRANS	709.18.2820446	1	10/09/2018	024880/2019
NILSON LIMA BARRETO	DLB-6847	M.TRANS	709.18.2850763	1	26/09/2018	039385/2019
NILTON ALVES MERLJ JUNIOR	EJQ-1095	M.TRANS	709.18.2838984	1	26/09/2018	033450/2019
NILTON CESAR SELOTTO	EMR-6524	M.TRANS	709.18.2829557	1	20/09/2018	029133/2019
NILTON DOS SANTOS PINTO	FDJ-1365	M.TRANS	709.18.2849633	1	26/09/2018	038810/2019
NILTON JESUS DOS SANTOS	FJT-5687	M.TRANS	709.18.2826485	1	12/09/2018	027981/2019
NILTON MANOEL MAFRE	DMF-0363	M.TRANS	709.18.2821550	1	10/09/2018	025557/2019
NILTON PEDRO DE BRITO	FLC-8544	M.TRANS	709.18.2847723	1	26/09/2018	037813/2019
NILTON SANTOS PEREIRA	EPP-5594	M.TRANS	709.18.2832420	1	20/09/2018	030550/2019
NILTON UCHOA BARBOSA	DBQ-2212	M.TRANS	709.18.2826103	1	12/09/2018	027803/2019
NILTON UCHOA BARBOSA	DBQ-2212	M.TRANS	709.18.2843130	1	26/09/2018	035523/2019
NILVA THEREZINHA COSSI MINGONI	DRM-1636	M.TRANS	709.18.2831798	1	20/09/2018	030213/2019
NILVAN MACIEL DE SOUZA 27255142826	FAI-1957	M.TRANS	709.18.2833298	1	20/09/2018	030909/2019
NILZA ARAUJO MIRCO	EKX-8043	M.TRANS	709.18.2817326	1	10/09/2018	023361/2019
NILZA BARBOSA DOS SANTOS	FAM-2526	M.TRANS	709.18.2822281	1	10/09/2018	025993/2019
NILZA CAMILO DE SOUSA	FNI-3729	M.TRANS	709.18.2842894	1	26/09/2018	035204/2019
NILZA DE SOUZA CERIBELLI	GEY-0754	M.TRANS	709.18.2841183	1	26/09/2018	034570/2019
NILZA MARIA DA SILVA MILIATO	DTV-7897	M.TRANS	709.18.2818251	1	10/09/2018	023812/2019
NILZA PEREIRA DA SILVA	DGD-2503	M.TRANS	709.18.2825806	1	12/09/2018	027632/2019
NILZELI MARIA LIMA FLORINDO	EUP-3826	M.TRANS	709.18.2820707	1	10/09/2018	025028/2019
NILZETE SANTANA PEREIRA	BCA-1661	M.TRANS	709.18.2837281	1	20/09/2018	032925/2019
NIVALDA DE SOUZA BARAUNA LIMA	EYH-8624	M.TRANS	709.18.2816735	1	10/09/2018	023073/2019
NIVALDA DE SOUZA BARAUNA LIMA	EYH-8624	M.TRANS	709.18.2818608	1	10/09/2018	023975/2019
NIVALDO ANTONIO DE SOUZA	EVC-9303	M.TRANS	709.18.2835344	1	20/09/2018	031908/2019
NIVALDO FRANCISCO CARREIRA JUNIOR	DEX-3495	M.TRANS	709.18.2843742	1	26/09/2018	035819/2019
NIVALDO LIGEIRO	FPO-9040	M.TRANS	709.18.2839698	1	26/09/2018	033817/2019
NIVALDO PEREIRA	EBQ-5080	M.TRANS	709.18.2836597	1	20/09/2018	032564/2019
NIVALDO VICENTE TIMPANI	EBG-7955	M.TRANS	709.18.2822723	1	10/09/2018	026229/2019
NIVEA BEZERRA DA SILVA	DKG-9103	M.TRANS	709.18.2818027	1	10/09/2018	023697/2019
NIVEA MARIA DE ARAUJO	FST-5562	M.TRANS	709.18.2817191	1	10/09/2018	023294/2019
NIVEA MARIA DE PAULA	EKQ-4803	M.TRANS	709.18.2826061	1	12/09/2018	027774/2019
NIVEA MARIA DE PAULA	EKQ-4803	M.TRANS	709.18.2844666	1	26/09/2018	036332/2019
NIVEA MARIA DE SOUZA	GEQ-4670	M.TRANS	709.18.2850381	1	26/09/2018	039156/2019
NIVIA REGINA LOPES ALBUQUERQUE DE BRITO	COY-0529	M.TRANS	709.18.2822152	1	10/09/2018	025929/2019
NIVIA REGINA LOPES ALBUQUERQUE DE BRITO	COY-0529	M.TRANS	709.18.2846697	1	26/09/2018	037284/2019
NOBILE DISTRIBUIDORA E IMPORTADORA LTDA	EPG-9329	M.TRANS	709.18.2846005	1	26/09/2018	036944/2019
NOBRE E MILAN SERV DE MAN LTDA ME	FEJ-5689	M.TRANS	709.18.2841871	1	26/09/2018	034900/2019
NOBRE MUDANCAS E TRANSPORTE LTDA ME	JIQ-5243	M.TRANS	709.18.2833992	1	20/09/2018	031163/2019
NOBRE MUDANCAS E TRANSPORTE LTDA ME	JIQ-5243	M.TRANS	709.18.2846043	1	26/09/2018	036968/2019
NOBREMAR DISTRIBUIDORA DE PESCADOS EIREL	FVJ-6105	M.TRANS	709.18.2819546	1	10/09/2018	024419/2019
NOBREMAR DISTRIBUIDORA DE PESCADOS EIREL	FVJ-6105	M.TRANS	709.18.2830880	1	20/09/2018	029791/2019
NOE FAUSTINO MIRANDA	FSL-6482	M.TRANS	709.18.2837011	1	20/09/2018	032775/2019
NOE JOAQUIM DA SILVA	CYF-7484	M.TRANS	709.18.2835653	1	20/09/2018	032079/2019
NOEL PEREIRA DA SILVA	DBQ-4899	M.TRANS	709.18.2822346	1	10/09/2018	026026/2019
NOELLE RAO FAVARO	EGS-3451	M.TRANS	709.18.2818273	1	10/09/2018	023822/2019

NOEMIA RIBEIRO DE ARAGAO	EZF-7635	M.TRANS	709.18.2821829	1	10/09/2018	025747/2019
NORBERTO DESTER JUNIOR	DED-1713	M.TRANS	709.18.2828923	1	20/09/2018	028839/2019
NORMA LUCIA DE LIMA	FAG-0394	M.TRANS	709.18.2832605	1	20/09/2018	030665/2019
NORMA MOREIRA BARRETO	EFS-1324	M.TRANS	709.18.2846491	1	26/09/2018	037177/2019
NORMA PENTEADO SIMM	EYQ-8574	M.TRANS	709.18.2820345	1	10/09/2018	024825/2019
NORMA PEREIRA DO PRADO	IME-9383	M.TRANS	709.18.2847880	1	26/09/2018	037897/2019
NOTINI TRANSPORTES EXPRESS LTDA	FCK-1810	M.TRANS	709.18.2821953	1	10/09/2018	025827/2019
NOVA BARAO VEICULOS LTDA ME	AZV-5301	M.TRANS	709.18.2832993	1	20/09/2018	030813/2019
NOVA BARAO VEICULOS LTDA ME	AZV-5301	M.TRANS	709.18.2845279	1	26/09/2018	036673/2019
NOVA DISTRIBUIDORA DE VEICULOS LTDA	FTL-6724	M.TRANS	709.18.2845898	1	26/09/2018	036895/2019
NOVA HIDROMIX DISTRIBUIDORA LTDA ME	EKP-8282	M.TRANS	709.18.2844855	1	26/09/2018	036428/2019
NOVA MASTER ALUGUEL DE VEICULOS LTDA	AVL-1666	M.TRANS	709.18.2830492	1	20/09/2018	029603/2019
NOVA MUNIN PART E ASSESSORIA EMPRESARIAL EIRE	FOA-7990	M.TRANS	709.18.2819431	1	10/09/2018	024376/2019
NOVA SAO BERNARDO PAES E DOCES LTDA	FFQ-6647	M.TRANS	709.18.2833841	1	20/09/2018	031097/2019
NOVA SUL ABC	DPC-4127	M.TRANS	709.18.2848225	1	26/09/2018	038087/2019
NOVA TRIGO RESINAS TERMOPLASTICAS LTDA	FGP-1764	M.TRANS	709.18.2833086	1	20/09/2018	030843/2019
NOVA TRIGO RESINAS TERMOPLASTICAS LTDA	ELF-7091	M.TRANS	709.18.2838931	1	26/09/2018	033430/2019
NOVA TRIGO RESINAS TERMOPLASTICAS LTDA	FGP-1789	M.TRANS	709.18.2845742	1	26/09/2018	036839/2019
NOVO MUNDO EM TELECOMUNICACOES LTDA ME	ALR-2924	M.TRANS	709.18.2846384	1	26/09/2018	037100/2019
NOYRA SILVA GUIMARAES	ATG-4936	M.TRANS	709.18.2830317	1	20/09/2018	029510/2019
NSA COMUNICACOES LTDA	CWD-2629	M.TRANS	709.18.2833201	1	20/09/2018	030873/2019
NUBIA JAQUELINE BORGES	CXF-9888	M.TRANS	709.18.2828988	1	20/09/2018	032873/2019
NUBIA MARIA RODRIGUES DA SILVA	GET-6375	M.TRANS	709.18.2819616	1	10/09/2018	024450/2019
NUNES PORTAS DE ACO LTDA ME	CNS-1568	M.TRANS	709.18.2834644	1	20/09/2018	031427/2019
NUNIA APARECIDA NUNES BALIEIRO	ENF-5421	M.TRANS	709.18.2850634	1	26/09/2018	039297/2019
NURA MRAD	EFY-8448	M.TRANS	709.18.2816358	1	10/09/2018	022882/2019
NURIA AUGUSTO ROSELLO	FKS-8363	M.TRANS	709.18.2843261	1	26/09/2018	035584/2019
NURIA PARES ULIANA SPINZI	FBX-4532	M.TRANS	709.18.2841730	1	26/09/2018	034836/2019
NURIA VANESSA ALVES DA SILVA	EYL-2666	M.TRANS	709.18.2819553	1	10/09/2018	024422/2019
NVM PROSPERITY ADMINISTRACAO E PARTICIPACAO L	GIX-8033	M.TRANS	709.18.2824686	1	10/09/2018	027229/2019
NWLMAR JOSE DA SILVA	AST-5885	M.TRANS	709.18.2837106	1	20/09/2018	032829/2019
NYCOLLE ANNOVICO	FHI-0725	M.TRANS	709.18.2821099	1	10/09/2018	025251/2019
NYCOLLE ANNOVICO	FHI-0725	M.TRANS	709.18.2826020	1	12/09/2018	027743/2019
NZ COM DE MAT METALICOS LTDA ME	FCP-9904	M.TRANS	709.18.2848219	1	26/09/2018	038085/2019
NZ COMERCIO DE MAQUINAS E ACESSORIOS LTDA ME	FXX-6867	M.TRANS	709.18.2846231	1	26/09/2018	037039/2019
OACIRA FORNARI DOS SANTOS	EAN-5347	M.TRANS	709.18.2835465	1	20/09/2018	031981/2019
OBEDE ROCHA VIANA	EJG-4323	M.TRANS	709.18.2825224	1	12/09/2018	027342/2019
OCTAGONO SERVICOS LTDA	FNZ-7555	M.TRANS	709.18.2833527	1	20/09/2018	030979/2019
ODAI JOSE NUNES DE MEDEIROS	CHI-8238	M.TRANS	709.18.2842819	1	26/09/2018	035366/2019
ODAIR ALVARES DE SOUZA	BPS-4911	M.TRANS	709.18.2826223	1	12/09/2018	027861/2019
ODAIR ALVARES DE SOUZA	BPS-4911	M.TRANS	709.18.2836463	1	20/09/2018	032487/2019
ODAIR ALVARES DE SOUZA	BPS-4911	M.TRANS	709.18.2849059	1	26/09/2018	038488/2019
ODAIR BEZERRA DA SILVA	BYU-0630	M.TRANS	709.18.2837180	1	20/09/2018	032873/2019
ODAIR CLESQUI DE OLIVEIRA	BZM-2368	M.TRANS	709.18.2847268	1	26/09/2018	037591/2019
ODAIR DALLA JUSTINA	CVR-7922	M.TRANS	709.18.2823427	1	10/09/2018	026584/2019
ODAIR GOMES FERREIRA	JNU-7697	M.TRANS	709.18.2848757	1	26/09/2018	038326/2019
ODAIR GUSTAVO CORAZZA	FAM-7683	M.TRANS	709.18.2843592	1	26/09/2018	035743/2019
ODAIR JOSE DE SOUSA SOARES	EMU-8667	M.TRANS	709.18.2825300	1	12/09/2018	027375/2019
ODAIR JOSE GRACIANO DA SILVA ME	DPC-7118	M.TRANS	709.18.2837130	1	20/09/2018	032843/2019
ODAIR VITAL DOS SANTOS	EFY-3646	M.TRANS	709.18.2831795	1	20/09/2018	030211/2019
ODENIR ROGERIO SPADA	ASV-5261	M.TRANS	709.18.2846522	1	26/09/2018	037200/2019
ODETE DE LOURDES FUGAZZA ALMEIDA	GAD-3063	M.TRANS	709.18.2841531	1	26/09/2018	034742/2019
ODETE DOS REIS GARCIA	EMD-5063	M.TRANS	709.18.2839157	1	26/09/2018	033549/2019
ODETE PEREIRA RODRIGUES	FTA-2363	M.TRANS	709.18.2818821	1	10/09/2018	024070/2019
ODETE ARAUJO DE PAIVA	DUP-8076	M.TRANS	709.18.2822526	1	10/09/2018	026121/2019
ODILON MARTINS RIBEIRO	CZL-6694	M.TRANS	709.18.2847643	1	26/09/2018	037770/2019
ODIVALDO BENEDITO BUSELLI	CMJ-0689	M.TRANS	709.18.2830556	1	20/09/2018	029639/2019
ODIVALDO ZANETTI	EKQ-9796	M.TRANS	709.18.2821481	1	10/09/2018	025510/2019
ODIVALDO ZANETTI	EKQ-9796	M.TRANS	709.18.2821562	1	10/09/2018	025566/2019
ODIVALDO ZANETTI	EKQ-9796	M.TRANS	709.18.2830378	1	20/09/2018	029539/2019
ODIVALDO ZANETTI	EKQ-9796	M.TRANS	709.18.2831894	1	20/09/2018	030255/2019
ODIVALDO ZANETTI	EKQ-9796	M.TRANS	709.18.2843171	1	26/09/2018	035539/2019
OFELIA MARIA AMORIM SOBREIRA GOMES	FAI-7008	M.TRANS	709.18.2850228	1	26/09/2018	039080/2019
OFICINA DO INOX INDUSTRIA E COMERCIO LTDA ME	FXD-5810	M.TRANS	709.18.2821349	1	10/09/2018	025423/2019
OFICINA DO TAPETE COM E REST LTDA ME	EGQ-1023	M.TRANS	709.18.2846321	1	26/09/2018	037078/2019
OGF TRANSPORTES LTDA ME	LPZ-8841	M.TRANS	709.18.2846000	1	26/09/2018	036941/2019
OIWA CIA LTDA	EZA-4596	M.TRANS	709.18.2822636	1	10/09/2018	026180/2019
OKEY LOCADORA DE VEICULOS LTDA EPP	FZS-0138	M.TRANS	709.18.2844147	1	26/09/2018	036040/2019
OKLEMILDO GALDINO DA SILVA	JLS-9952	M.TRANS	709.18.2820074	1	10/09/2018	024682/2019
OLAVO PEREIRA DOS SANTOS	FWW-1315	M.TRANS	709.18.2841275	1	26/09/2018	034615/2019
OLAVO PEREIRA DOS SANTOS	FWW-1315	M.TRANS	709.18.2841342	1	26/09/2018	034660/2019
OLAVO RODRIGUES	FQN-3581	M.TRANS	709.18.2841639	1	26/09/2018	034797/2019
OLDEMIR JOSE VISOTTO TRANSPORTES EPP	MRO-2065	M.TRANS	709.18.2834079	1	20/09/2018	031207/2019
OLINDA RAMOS COSTA	DVM-2358	M.TRANS	709.18.2850904	1	26/09/2018	039465/2019
OLIVEIRA E MORAIS COLCHOES LTDA EPP	FOA-3616	M.TRANS	709.18.2827985	1	20/09/2018	028398/2019
OLIVER MARTINS DOS SANTOS GALVAO	EMN-6535	M.TRANS	709.18.2838761	1	26/09/2018	033343/2019
OLIVIA DA CONCEICAO PEREIRA LOURENCO	EUM-5021	M.TRANS	709.18.2841738	1	26/09/2018	034840/2019
OLIVIA DE PAULA GRILLO	EQA-9398	M.TRANS	709.18.2842735	1	26/09/2018	035317/2019
OLIVIA DE SOUSA VASCONCELOS	EEX-0783	M.TRANS	709.18.2821129	1	10/09/2018	025275/2019
OLIVIA DE SOUSA VASCONCELOS	EEX-0783	M.TRANS	709.18.2826044	1	12/09/2018	027761/2019
OLIVIA DE SOUSA VASCONCELOS	EEX-0783	M.TRANS	709.18.2845072	1	26/09/2018	036570/2019
OLIVIA DE SOUSA VASCONCELOS	EEX-0783	M.TRANS	709.18.2845106	1	26/09/2018	036588/2019

OLIVIA DECKER FARIAS	FUV-8924	M.TRANS	709.18.2819129	1	10/09/2018	024238/2019
OLIVIA FERNANDA DE SOUZA PEREIRA	LOG-8566	M.TRANS	709.18.2828980	1	20/09/2018	028871/2019
OLIVIA RIBEIRO DE MELLO	GML-8494	M.TRANS	709.18.2837385	1	20/09/2018	032984/2019
OM QUIM E COM DE PROD QUIMICOS LTDA	DZF-6565	M.TRANS	709.18.2834311	1	20/09/2018	031308/2019
OM QUIM E COM DE PROD QUIMICOS LTDA	DZF-6565	M.TRANS	709.18.2836195	1	20/09/2018	032358/2019
OMAR ANIS ORRA	CTI-2192	M.TRANS	709.18.2838456	1	26/09/2018	033195/2019
OMAR GRECCO DEL LOIAGONO	FPE-4791	M.TRANS	709.18.2821721	1	10/09/2018	025673/2019
OMAR GRECCO DEL LOIAGONO	FPE-4791	M.TRANS	709.18.2824790	1	10/09/2018	027286/2019
OMAR GRECCO DEL LOIAGONO	FPE-4791	M.TRANS	709.18.2826303	1	12/09/2018	027898/2019
OMAR GRECCO DEL LOIAGONO	FPE-4791	M.TRANS	709.18.2835131	1	20/09/2018	031761/2019
OMAR SAID SMIDI	CMC-9116	M.TRANS	709.18.2822568	1	10/09/2018	026146/2019
OMRON HEALTHCARE BRASIL IND E COM DE PRODUTOS	EEL-5693	M.TRANS	709.18.2849966	1	26/09/2018	038969/2019
ONDINA DE MELO	BRE-1016	M.TRANS	709.18.2822213	1	10/09/2018	025957/2019
ONDINA DE MELO	BRE-1016	M.TRANS	709.18.2828449	1	20/09/2018	028620/2019
ONDINA PEREIRA DA SILVA	OWL-4323	M.TRANS	709.18.2817372	1	10/09/2018	023387/2019
ONEIDE IZAIAS DA SILVA	CBN-7184	M.TRANS	709.18.2835179	1	20/09/2018	031801/2019
ONIVALDO JOSE ROSA	FHC-1769	M.TRANS	709.18.2828435	1	20/09/2018	028615/2019
ONIVALDO VELOSO CESARIO	EWL-2098	M.TRANS	709.18.2819061	1	10/09/2018	024194/2019
ONOFRE APARECIDO FRANCLILINO	NLP-0228	M.TRANS	709.18.2842240	1	26/09/2018	035077/2019
OPEN DOOR AUTOMACAO DE PORTAS LTDA ME	FEQ-8815	M.TRANS	709.18.2833242	1	20/09/2018	030894/2019
ORAIDE MARIA DE ARRUDA	DIY-1739	M.TRANS	709.18.2834702	1	20/09/2018	031462/2019
ORAIDE MARIA DE ARRUDA	DIY-1739	M.TRANS	709.18.2834977	1	20/09/2018	031649/2019
ORAIDE MARIA DE ARRUDA	DIY-1739	M.TRANS	709.18.2835274	1	20/09/2018	031865/2019
ORIO E SAMUEL LTDA ME	DHO-1478	M.TRANS	709.18.2846373	1	26/09/2018	037097/2019
ORISILDA MARQUES FERREIRA	DIF-5003	M.TRANS	709.18.2821218	1	10/09/2018	025328/2019
ORLANDO ALVES ZOTARELLI	FCJ-4066	M.TRANS	709.18.2816678	1	10/09/2018	023044/2019
ORLANDO ANGELO GASTALDO FILHO	FLB-0835	M.TRANS	709.18.2843463	1	26/09/2018	035681/2019
ORLANDO APARECIDO RAMOS	EYQ-4118	M.TRANS	709.18.2816690	1	10/09/2018	023051/2019
ORLANDO BARBOSA DA SILVA	DVT-6564	M.TRANS	709.18.2830810	1	20/09/2018	029760/2019
ORLANDO BARBOSA DA SILVA	DVT-6564	M.TRANS	709.18.2830812	1	20/09/2018	029761/2019
ORLANDO CORREA DA PAIXAO	CEL-8902	M.TRANS	709.18.2821668	1	10/09/2018	025635/2019
ORLANDO DE OLIVEIRA JUNIOR	FHW-7607	M.TRANS	709.18.2827732	1	20/09/2018	028267/2019
ORLANDO JOSE TIBURCIO	FDP-0195	M.TRANS	709.18.2849309	1	26/09/2018	038635/2019
ORLANDO OLIVIO JUNIOR	CCH-7485	M.TRANS	709.18.2817034	1	10/09/2018	023208/2019
ORLANDO PEREIRA DOS SANTOS	CVE-6684	M.TRANS	709.18.2842210	1	26/09/2018	035065/2019
ORLANDO PICOLI JUNIOR	FPZ-6643	M.TRANS	709.18.2835649	1	20/09/2018	032078/2019
ORLANDO PICOLI JUNIOR	FPZ-6643	M.TRANS	709.18.2848027	1	26/09/2018	037987/2019
ORLANDO PICOLI JUNIOR	FPZ-6643	M.TRANS	709.18.2848028	1	26/09/2018	037988/2019
ORLANDO QUIRINO	PYH-1808	M.TRANS	709.18.2834819	1	20/09/2018	031548/2019
OROSIMBO LUIZ DOS SANTOS FILHO	FAR-5063	M.TRANS	709.18.2822211	1	10/09/2018	025956/2019
ORTHO CLINICAL DIAGNOSTICS DO BRASIL PROD PAR	FIC-7574	M.TRANS	709.18.2836055	1	20/09/2018	032281/2019
ORYGGI SISTEMAS DE SEGURANCA E INSTALACOES LT	FXS-4304	M.TRANS	709.18.2839123	1	26/09/2018	033528/2019
OSCAR DA SILVA WANDERLEY	AMZ-2674	M.TRANS	709.18.2825657	1	12/09/2018	027555/2019
OSCAR MANOEL DE ARAUJO PINHEIRO	FVJ-1093	M.TRANS	709.18.2838774	1	26/09/2018	033350/2019
OSCAR PEREIRA DA SILVA JUNIOR	HOD-7951	M.TRANS	709.18.2828593	1	20/09/2018	028688/2019
OSCAR TRANSPORTES RODOVIARIO LTDA	EYQ-7186	M.TRANS	709.18.2821894	1	10/09/2018	025789/2019
OSCAR TRANSPORTES RODOVIARIO LTDA	EKQ-9900	M.TRANS	709.18.2845865	1	26/09/2018	036884/2019
OSEIAS SABINO ALVES	DXG-7235	M.TRANS	709.18.2829558	1	20/09/2018	029134/2019
OSIAS DOS SANTOS	KPS-6687	M.TRANS	709.18.2834920	1	20/09/2018	031613/2019
OSIEL SANTOS DE OLIVEIRA	DXD-6699	M.TRANS	709.18.2823774	1	10/09/2018	026764/2019
OSMAEL CANDIDO DA SILVA	FDR-5287	M.TRANS	709.18.2841550	1	26/09/2018	034752/2019
OSMAIR JOSE DOS SANTOS	PXY-0790	M.TRANS	709.18.2829287	1	20/09/2018	029009/2019
OSMANI LOURENCO	FTW-9413	M.TRANS	709.18.2821658	1	10/09/2018	025630/2019
OSMANO CARDOSO JUNIOR	FND-9043	M.TRANS	709.18.2849368	1	26/09/2018	038670/2019
OSMAR BARROSO NASCIMENTO MERCADINHO	EKQ-4156	M.TRANS	709.18.2850913	1	26/09/2018	039471/2019
OSMAR CIPRIANO DE SA	CML-1501	M.TRANS	709.18.2818013	1	10/09/2018	023691/2019
OSMAR DOMINGOS CHULER	ERX-2361	M.TRANS	709.18.2829495	1	20/09/2018	029109/2019
OSMAR FERREIRA DE SOUZA	DDP-3886	M.TRANS	709.18.2835506	1	20/09/2018	032006/2019
OSMAR GABRELO	ORB-0221	M.TRANS	709.18.2835040	1	20/09/2018	031697/2019
OSMAR GIMENE MOLINA	HKO-0222	M.TRANS	709.18.2828281	1	20/09/2018	028538/2019
OSMAR HENK	DHV-0994	M.TRANS	709.18.2841884	1	26/09/2018	034909/2019
OSMAR PEREIRA DA SILVA	DHW-2513	M.TRANS	709.18.2817425	1	10/09/2018	023416/2019
OSMAR RODRIGUES LEITE	DRZ-7902	M.TRANS	709.18.2837608	1	20/09/2018	033099/2019
OSMAR RODRIGUES LEITE	DRZ-7902	M.TRANS	709.18.2842842	1	26/09/2018	035378/2019
OSMAR RODRIGUES LEITE	DRZ-7902	M.TRANS	709.18.2842904	1	26/09/2018	035411/2019
OSMAR SANTOS GUEDES	BGJ-6491	M.TRANS	709.18.2822802	1	10/09/2018	026264/2019
OSMAR SANTOS GUEDES	BGJ-6491	M.TRANS	709.18.2823955	1	10/09/2018	026851/2019
OSMARINA OLIVEIRA ALVE ME	DHR-1067	M.TRANS	709.18.2816914	1	10/09/2018	023158/2019
OSMARIO SANTANA DA SILVA	EBL-3070	M.TRANS	709.18.2827990	1	20/09/2018	028400/2019
OSNI APARECIDO DE ANTONIO	EUZ-5536	M.TRANS	709.18.2830897	1	20/09/2018	029800/2019
OSNI FIDELIS DA SILVA	DUP-2959	M.TRANS	709.18.2844173	1	26/09/2018	036056/2019
OSNIR VIEIRA DOS SANTOS	EWX-4893	M.TRANS	709.18.2822851	1	10/09/2018	026294/2019
OSTEN PREMIUM COMERCIO DE VEICULOS LTDA	FAH-4999	M.TRANS	709.18.2845347	1	26/09/2018	036701/2019
OSVALDO ANTONIO PINA JUNIOR	BGF-6575	M.TRANS	709.18.2835133	1	20/09/2018	031763/2019
OSVALDO FUZETI JUNIOR	DYB-4576	M.TRANS	709.18.2825977	1	12/09/2018	027718/2019
OSVALDO MARTINS	ENS-8419	M.TRANS	709.18.2817589	1	10/09/2018	023502/2019
OSVALDO MELONI FILHO	EQL-3627	M.TRANS	709.18.2837234	1	20/09/2018	032902/2019
OSVALDO MELONI FILHO	DMC-4294	M.TRANS	709.18.2839660	1	26/09/2018	033793/2019
OSVALDO MORASSI JUNIOR	EVD-4277	M.TRANS	709.18.2842808	1	26/09/2018	035358/2019
OSVALDO PEREIRA DA SILVA JUNIOR	DIQ-7569	M.TRANS	709.18.2847777	1	26/09/2018	037840/2019
OSVALDO RODRIGUES DE OLIVEIRA	DIM-7181	M.TRANS	709.18.2823240	1	10/09/2018	026485/2019
OSVALDO RODRIGUES DOS SANTOS	BOU-7038	M.TRANS	709.18.2821750	1	10/09/2018	025697/2019

OSWALDO CENTURIAO JUNIOR	FZF-9095	M.TRANS	709.18.2850383	1	28/09/2018	039157/2019
OSWALDO TOSHIO TOYODA	DVI-0576	M.TRANS	709.18.2830605	1	20/09/2018	029663/2019
OTACILIO ALVES DE LIMA	COB-5969	M.TRANS	709.18.2843492	1	26/09/2018	035694/2019
OTACILIO RODRIGUES NEVES	DGJ-8566	M.TRANS	709.18.2826349	1	12/09/2018	027921/2019
OTACIR SALES DE SOUZA	DUO-9904	M.TRANS	709.18.2850192	1	26/09/2018	039064/2019
OTANI E OTANI COMERCIO DE VEICULOS LTDA	FHF-4905	M.TRANS	709.18.2820650	1	10/09/2018	024993/2019
OTAVIO CAVALCANTE DE AMORIM	DHF-7099	M.TRANS	709.18.2834922	1	20/09/2018	031615/2019
OTAVIO CAVALCANTE DE AMORIM	DHF-7099	M.TRANS	709.18.2834981	1	20/09/2018	031652/2019
OTAVIO CAVALCANTE DE AMORIM	DHF-7099	M.TRANS	709.18.2835111	1	20/09/2018	031746/2019
OTAVIO CORREIA DA SILVA	CEL-1795	M.TRANS	709.18.2841894	1	26/09/2018	034913/2019
OTAVIO CORREIA DA SILVA	CEL-1795	M.TRANS	709.18.2844771	1	26/09/2018	036381/2019
OTAVIO DE OLIVEIRA COSTA FILHO	HIU-6511	M.TRANS	709.18.2822299	1	10/09/2018	026004/2019
OTAVIO DE OLIVEIRA COSTA FILHO	DNA-9326	M.TRANS	709.18.2828086	1	20/09/2018	028450/2019
OTAVIO DE OLIVEIRA COSTA FILHO	HIU-6511	M.TRANS	709.18.2841301	1	26/09/2018	034632/2019
OTAVIO NICOLAU FRIA	HNZ-9046	M.TRANS	709.18.2842975	1	26/09/2018	035443/2019
OTAVIO SILVA FERNANDES JUNIOR	DDP-4765	M.TRANS	709.18.2821718	1	10/09/2018	025671/2019
OTAVIO SILVA FERNANDES JUNIOR	DDP-4765	M.TRANS	709.18.2830024	1	20/09/2018	029368/2019
OTILIA DAS GRACAS SOUZA DO NASCIMENTO	DKP-8817	M.TRANS	709.18.2844075	1	26/09/2018	035999/2019
OTIMIZA AMBIENTES COMERCIO DE MOVEIS LTDA	FNT-7373	M.TRANS	709.18.2825290	1	12/09/2018	027371/2019
OTONIEL BATISTA DOS SANTOS JUNIOR	HEU-6901	M.TRANS	709.18.2830283	1	20/09/2018	029493/2019
OTTILIA JESUINA MARCONI SANT ANA	FUX-9230	M.TRANS	709.18.2836409	1	20/09/2018	032460/2019
OTTO ALEXANDRE WEISZFLOG GIORGI	GCM-7816	M.TRANS	709.18.2820946	1	10/09/2018	025153/2019
OTTO ALEXANDRE WEISZFLOG GIORGI	GCM-7816	M.TRANS	709.18.2848745	1	26/09/2018	038321/2019
OTTO JOSE LINO	DIH-2574	M.TRANS	709.18.2835141	1	20/09/2018	031768/2019
OTTOBONI CASA FORTE CORRETORA E ADM DE SEG EM	FND-2608	M.TRANS	709.18.2834234	1	20/09/2018	031270/2019
OURO FINO INDUSTRIA E COMERCIO LTDA	EPB-0351	M.TRANS	709.18.2818833	1	10/09/2018	024079/2019
OURO VERDE LOCACAO E SERVICO S A	FIO-8710	M.TRANS	709.18.2838747	1	26/09/2018	033336/2019
OURO VERDE LOCACAO E SERVICO S A	FCT-6857	M.TRANS	709.18.2850653	1	26/09/2018	039311/2019
OURO VERDE LOCACAO E SERVICO SA	FIG-7940	M.TRANS	709.18.2828877	1	20/09/2018	028823/2019
OUTBACK MULTIMARCAS LTDA ME	HNV-3677	M.TRANS	709.18.2819180	1	10/09/2018	024261/2019
OVER ARMANDO OCAMPO GIRALDO	EJQ-5853	M.TRANS	709.18.2840032	1	26/09/2018	033985/2019
OVERMAX DO BRASIL TECNOLOGIA LTD	HMV-7035	M.TRANS	709.18.2836623	1	20/09/2018	032586/2019
OZEIAS DE CARVALHO DA SILVA	HEI-7151	M.TRANS	709.18.2822705	1	10/09/2018	026217/2019
OZIEL AUGUSTO DO NASCIMENTO	CWF-8437	M.TRANS	709.18.2840003	1	26/09/2018	033972/2019
OZIEL NASCIMENTO SILVA	ENW-1485	M.TRANS	709.18.2838714	1	26/09/2018	033322/2019
P DE ALMEIDA TRANSPORTES	DUO-4862	M.TRANS	709.18.2828216	1	20/09/2018	028504/2019
P I CORREIA LOGISTICA E TRANSPORTES ME	FRN-3732	M.TRANS	709.18.2839934	1	26/09/2018	033933/2019
P I CORREIA LOGISTICA E TRANSPORTES ME	DBM-8316	M.TRANS	709.18.2844152	1	26/09/2018	036043/2019
P I CORREIA LOGISTICA TRANSPORTES ME	EYK-2104	M.TRANS	709.18.2833230	1	20/09/2018	030888/2019
P R E FILHOS EMPREENDIMIENTOS LTDA ME	DUB-6252	M.TRANS	709.18.2833233	1	20/09/2018	030889/2019
P R MONTEIRO INSTALADORA HIDRAULICA E ELETRIC	EPP-6124	M.TRANS	709.18.2845759	1	26/09/2018	036845/2019
P R NET IND E COM DE ALIMENTOS LTDA	FSN-3772	M.TRANS	709.18.2833078	1	20/09/2018	030839/2019
P RAMALHO ADMINISTRACAO E EMPREENDIMIENTO	FZX-3256	M.TRANS	709.18.2850090	1	26/09/2018	039021/2019
P RAMALHO ADMINISTRACAO E EMPREENDIMIENTOS LTD	MWE-2488	M.TRANS	709.18.2836880	1	20/09/2018	032708/2019
PABLO FERNANDO OLIVEIRA	IOT-1753	M.TRANS	709.18.2816404	1	10/09/2018	022903/2019
PABLO FERREIRA DE OLIVEIRA	EKQ-7742	M.TRANS	709.18.2847368	1	26/09/2018	037641/2019
PABLO GIL DA SILVA	EUB-8084	M.TRANS	709.18.2822557	1	10/09/2018	026140/2019
PACKARD AUTO POSTO LIMITADA	ENF-9114	M.TRANS	709.18.2834472	1	20/09/2018	031364/2019
PADARIA E CONF FAMILICENSE LTDA EPP	FGW-2132	M.TRANS	709.18.2816586	1	10/09/2018	023003/2019
PADARIA E CONFEITARIA JARDIM ESTELA LTDA ME	EWL-1729	M.TRANS	709.18.2843844	1	26/09/2018	035867/2019
PADARIA E CONVENIENCIA GRAO DIADEMA LTDA	PUJ-0025	M.TRANS	709.18.2845483	1	26/09/2018	036749/2019
PADROEIRA T DE C E C DE VEICULO	FAB-3778	M.TRANS	709.18.2838882	1	26/09/2018	033403/2019
PAES E DOCES NOVA GERACAO 2001 LTDA	FQC-7636	M.TRANS	709.18.2844383	1	26/09/2018	036180/2019
PAES E DOCES NOVA GERACAO 2001 LTDA EPP	FRA-8358	M.TRANS	709.18.2828646	1	20/09/2018	028715/2019
PAGER TECNOLOGIA E DESIGNE LTDA EPP	FVA-8285	M.TRANS	709.18.2848566	1	26/09/2018	038236/2019
PALMIRA DUARTE ARRUDA	EIA-9292	M.TRANS	709.18.2831652	1	20/09/2018	030147/2019
PALMIRA DUARTE ARRUDA	EIA-9292	M.TRANS	709.18.2844249	1	26/09/2018	036095/2019
PALMIRA DUARTE ARRUDA	EIA-9292	M.TRANS	709.18.2850006	1	26/09/2018	038984/2019
PALOMA CHINAGLIA	DKP-6178	M.TRANS	709.18.2821961	1	10/09/2018	025835/2019
PALOMA DE CARVALHO ANTONIO DOS SANTOS	DDU-4388	M.TRANS	709.18.2848576	1	26/09/2018	038245/2019
PALOMA DO ESPIRITO SANTO	DMB-5041	M.TRANS	709.18.2836490	1	20/09/2018	032502/2019
PALOMA E A DE ALMEIDA	FLT-9243	M.TRANS	709.18.2850928	1	26/09/2018	039479/2019
PALOMA SANTANA DA SILVA	AYP-7363	M.TRANS	709.18.2820907	1	10/09/2018	025135/2019
PALOMA TAIS DA SILVA PEREIRA	DWW-5553	M.TRANS	709.18.2844612	1	26/09/2018	036309/2019
PAMELA ALMEIDA DA SILVA BEZERRA	FZL-9007	M.TRANS	709.18.2819148	1	10/09/2018	024246/2019
PAMELA CARLA MAGALHAES TEIXEIRA	EVV-3548	M.TRANS	709.18.2822302	1	10/09/2018	026006/2019
PAMELA CARLA MAGALHAES TEIXEIRA	EVV-3548	M.TRANS	709.18.2822516	1	10/09/2018	026114/2019
PAMELA CRISTINA MARTINS CONTE	EDB-0913	M.TRANS	709.18.2831220	1	20/09/2018	029924/2019
PAMELA NOGUEIRA DA SILVA	COW-6421	M.TRANS	709.18.2825639	1	12/09/2018	027540/2019
PAMELA OLIVEIRA TAVARES	DGD-5282	M.TRANS	709.18.2825355	1	12/09/2018	027403/2019
PAMELA OLIVEIRA TAVARES	DGD-5282	M.TRANS	709.18.2830584	1	20/09/2018	029653/2019
PAMELA ONEDA NADALIN	EXB-2176	M.TRANS	709.18.2815671	1	10/09/2018	022562/2019
PAMELA ONEDA NADALIN	EXB-2176	M.TRANS	709.18.2816123	1	10/09/2018	022777/2019
PAMELA RAQUEL DA SILVA SOARES PENTEADO	MPV-2063	M.TRANS	709.18.2819973	1	10/09/2018	024630/2019
PAMELLA CRISLENE ALVES RODRIGUES BISPO CABRAL	FBO-5052	M.TRANS	709.18.2830532	1	20/09/2018	029625/2019
PAMELLA CRISTIANA GAMBA CRAVO	DXQ-7303	M.TRANS	709.18.2816786	1	10/09/2018	023100/2019
PAMELLA PEPE DE FREITAS	EGD-7908	M.TRANS	709.18.2846769	1	26/09/2018	037329/2019
PAMPA MONTAGENS E MANUTENCAO LTDA	EBN-2851	M.TRANS	709.18.2846150	1	26/09/2018	037010/2019
PANAMERICANO ARRENDAMENTO MERCANTIL S A	BYK-0520	M.TRANS	709.18.2824677	1	10/09/2018	027223/2019
PANAMERICANO ARRENDAMENTO MERCANTIL S A	BYK-0520	M.TRANS	709.18.2824678	1	10/09/2018	027224/2019
PANARIELLO COMERCIO DE VEICULOS LTDA EPP	OCX-1515	M.TRANS	709.18.2838626	1	26/09/2018	033280/2019
PANIFICADORA PORTO DOS PAES	FRS-3473	M.TRANS	709.18.2833348	1	20/09/2018	030926/2019

PANIFICADORA PORTO DOS PAES LTDA ME	FRS-3473	M.TRANS	709.18.2849612	1	26/09/2018	038795/2019
PANMELA THAIS DE ALMEIDA FRANZ	EFA-9973	M.TRANS	709.18.2817968	1	10/09/2018	023673/2019
PANNETO PRODUTOS ALIMENTICIOS LTDA ME	FLD-3244	M.TRANS	709.18.2849737	1	26/09/2018	038864/2019
PAOLA MENDES DE OLIVEIRA	EUL-0391	M.TRANS	709.18.2831841	1	20/09/2018	030234/2019
PAOLA PATRICIA GERGI PEZZOLANTE	FHQ-4024	M.TRANS	709.18.2828766	1	20/09/2018	028768/2019
PAOLA SQUADRONI	DNB-8361	M.TRANS	709.18.2843829	1	26/09/2018	035860/2019
PAOLLA LANDIM OLIVEIRA ME	KYW-7479	M.TRANS	709.18.2849721	1	26/09/2018	038857/2019
PAOLO PISCIOGLARO	EQA-0443	M.TRANS	709.18.2829359	1	20/09/2018	029037/2019
PAPA PARRA INDUSTRIA E COMERCIO DE PAPEIS L	EGU-5081	M.TRANS	709.18.2848090	1	26/09/2018	038012/2019
PAPELARIA E EMBALAGENS MARUYAMA LTDA ME	FLZ-6061	M.TRANS	709.18.2825327	1	12/09/2018	027388/2019
PARTCOM PECAS E COMPRESSORES EIRELI ME	FHB-9323	M.TRANS	709.18.2845642	1	26/09/2018	036801/2019
PATMOS CONSULTORIA EM INFORMATICA LTDA	DON-6125	M.TRANS	709.18.2829442	1	20/09/2018	029082/2019
PATRICIA ALVES DE OLIVEIRA	EYC-3428	M.TRANS	709.18.2836281	1	20/09/2018	032400/2019
PATRICIA APARECIDA DA CRUZ MANJA	APR-2605	M.TRANS	709.18.2817399	1	10/09/2018	023402/2019
PATRICIA APARECIDA PARENTE	DSX-1220	M.TRANS	709.18.2846861	1	26/09/2018	037371/2019
PATRICIA ARAUJO DIAS	EHM-8559	M.TRANS	709.18.2817470	1	10/09/2018	023437/2019
PATRICIA ARAUJO DIAS	EHM-8559	M.TRANS	709.18.2817952	1	10/09/2018	023666/2019
PATRICIA BAILONI SERRANO DE OLIVEIRA	FGP-0895	M.TRANS	709.18.2842927	1	26/09/2018	035422/2019
PATRICIA BARBOSA DE MELO	BGU-9461	M.TRANS	709.18.2848000	1	26/09/2018	037973/2019
PATRICIA BARBOSA MACEDO	COT-7125	M.TRANS	709.18.2839290	1	26/09/2018	033616/2019
PATRICIA BATISTA OLIVEIRA AGUIAR	LQU-7624	M.TRANS	709.18.2821753	1	10/09/2018	025700/2019
PATRICIA BELETATI	EEM-8738	M.TRANS	709.18.2829264	1	20/09/2018	029001/2019
PATRICIA BONACCI CONEGERO COMENALE	GGF-5846	M.TRANS	709.18.2816739	1	10/09/2018	023075/2019
PATRICIA CARVALHO DE BRITO	ETC-6693	M.TRANS	709.18.2822876	1	10/09/2018	026306/2019
PATRICIA CARVALHO DE BRITO	ETC-6693	M.TRANS	709.18.2835559	1	20/09/2018	032027/2019
PATRICIA COELHO RIBEIRO	EPR-6664	M.TRANS	709.18.2817154	1	10/09/2018	023271/2019
PATRICIA CRISTINA PEDRO	EUZ-7126	M.TRANS	709.18.2817783	1	10/09/2018	023585/2019
PATRICIA CRUZ BOCCI	FTH-8292	M.TRANS	709.18.2835209	1	20/09/2018	031821/2019
PATRICIA DA SILVA NUNES	DWT-4740	M.TRANS	709.18.2828909	1	20/09/2018	028833/2019
PATRICIA DE MORAIS VERONEZE	DID-0535	M.TRANS	709.18.2838537	1	26/09/2018	033236/2019
PATRICIA DE SOUSA CASEIRO	FLR-5155	M.TRANS	709.18.2838632	1	26/09/2018	033283/2019
PATRICIA DI DONATO POLLONE EREDIA	FRG-6351	M.TRANS	709.18.2834692	1	20/09/2018	031455/2019
PATRICIA DIAS	ENS-4994	M.TRANS	709.18.2818889	1	10/09/2018	024108/2019
PATRICIA DIAS	ENS-4994	M.TRANS	709.18.2823061	1	10/09/2018	026400/2019
PATRICIA DIAS	ENS-4994	M.TRANS	709.18.2823073	1	10/09/2018	026405/2019
PATRICIA DIAS	ENS-4994	M.TRANS	709.18.2823500	1	10/09/2018	026622/2019
PATRICIA DIAS	ENS-4994	M.TRANS	709.18.2823603	1	10/09/2018	026673/2019
PATRICIA DIAS	ENS-4994	M.TRANS	709.18.2823820	1	10/09/2018	026789/2019
PATRICIA DIAS	ENS-4994	M.TRANS	709.18.2829894	1	20/09/2018	029305/2019
PATRICIA DIAS	ENS-4994	M.TRANS	709.18.2835801	1	20/09/2018	032155/2019
PATRICIA DIAS	ENS-4994	M.TRANS	709.18.2836033	1	20/09/2018	032270/2019
PATRICIA DIAS	ENS-4994	M.TRANS	709.18.2836580	1	20/09/2018	032553/2019
PATRICIA DIAS	ENS-4994	M.TRANS	709.18.2836591	1	20/09/2018	032560/2019
PATRICIA DIAS	ENS-4994	M.TRANS	709.18.2848081	1	26/09/2018	038009/2019
PATRICIA DIAS	ENS-4994	M.TRANS	709.18.2848810	1	26/09/2018	038350/2019
PATRICIA DIAS	ENS-4994	M.TRANS	709.18.2848901	1	26/09/2018	038406/2019
PATRICIA DIAS	ENS-4994	M.TRANS	709.18.2849036	1	26/09/2018	038478/2019
PATRICIA DIAS	ENS-4994	M.TRANS	709.18.2849044	1	26/09/2018	038483/2019
PATRICIA DO NASCIMENTO	FTE-9859	M.TRANS	709.18.2834973	1	20/09/2018	031648/2019
PATRICIA DO PRADO MAGALHAES ME	FGC-6784	M.TRANS	709.18.2843821	1	26/09/2018	035855/2019
PATRICIA DOS SANTOS	EVD-1227	M.TRANS	709.18.2846481	1	26/09/2018	037169/2019
PATRICIA DOS SANTOS CLIMATIZACAO E SANITIZACA	DJP-3380	M.TRANS	709.18.2833155	1	20/09/2018	030860/2019
PATRICIA ESCUDEIRO	DZH-4581	M.TRANS	709.18.2836732	1	20/09/2018	032643/2019
PATRICIA FERREIRA DOS SANTOS	DRJ-5483	M.TRANS	709.18.2841320	1	26/09/2018	034646/2019
PATRICIA FERREIRA FOURNIOL	GIE-4891	M.TRANS	709.18.2816740	1	10/09/2018	023076/2019
PATRICIA FERREIRA FOURNIOL	FSN-4203	M.TRANS	709.18.2835895	1	20/09/2018	032206/2019
PATRICIA GOMES RODRIGUES	DBQ-9132	M.TRANS	709.18.2829928	1	20/09/2018	029320/2019
PATRICIA JANAINA VIEIRA DA SILVA	EPK-6174	M.TRANS	709.18.2837222	1	20/09/2018	032894/2019
PATRICIA JESUS DA SILVA	DES-7878	M.TRANS	709.18.2828451	1	20/09/2018	028621/2019
PATRICIA LEONOR DE FARIA	FDO-4371	M.TRANS	709.18.2835567	1	20/09/2018	032031/2019
PATRICIA LOPES	DWN-9403	M.TRANS	709.18.2838533	1	26/09/2018	033234/2019
PATRICIA LUCIANA DOMINGOS	ERZ-0598	M.TRANS	709.18.2850847	1	26/09/2018	039431/2019
PATRICIA MARIA DA SILVA MARTINS	EWZ-3280	M.TRANS	709.18.2818748	1	10/09/2018	024042/2019
PATRICIA MAURA SOUZA MAUA DE TOLEDO	CPH-1155	M.TRANS	709.18.2836552	1	20/09/2018	032539/2019
PATRICIA MENDES DOS SANTOS	PVS-8287	M.TRANS	709.18.2817203	1	10/09/2018	023300/2019
PATRICIA MOZELLI	EVL-5255	M.TRANS	709.18.2839647	1	26/09/2018	033785/2019
PATRICIA PACHECO ROCHA	MWF-5165	M.TRANS	709.18.2844101	1	26/09/2018	036015/2019
PATRICIA PEREIRA COUTINHO	CRM-2483	M.TRANS	709.18.2823412	1	10/09/2018	026579/2019
PATRICIA RIBEIRO DE SOUSA	GOZ-0234	M.TRANS	709.18.2826989	1	12/09/2018	028206/2019
PATRICIA SANTANA BRITO DA SILVA	CNB-8105	M.TRANS	709.18.2821115	1	10/09/2018	025267/2019
PATRICIA SANTANA BRITO DA SILVA	CNB-8105	M.TRANS	709.18.2821270	1	10/09/2018	025361/2019
PATRICIA SANTANA BRITO DA SILVA	CNB-8105	M.TRANS	709.18.2822926	1	10/09/2018	026328/2019
PATRICIA SILVA	EAK-0750	M.TRANS	709.18.2837250	1	20/09/2018	032910/2019
PATRICIA SILVA DOS SANTOS	EGC-1386	M.TRANS	709.18.2819079	1	10/09/2018	024205/2019
PATRICIA TRENTINI	EPP-1469	M.TRANS	709.18.2831639	1	20/09/2018	030139/2019
PATRICK PEREIRA DOS SANTOS	BGS-8965	M.TRANS	709.18.2816624	1	10/09/2018	023021/2019
PAU BRASIL IMPORTADORA E DISTRIBUIDORA LTDA	FHF-1059	M.TRANS	709.18.2833591	1	20/09/2018	030997/2019
PAULA ALVES PUREZA	LSE-2393	M.TRANS	709.18.2850290	1	26/09/2018	039109/2019
PAULA B DE C MONTEIRO	ASA-6062	M.TRANS	709.18.2831561	1	20/09/2018	030096/2019
PAULA CABRAL DE LIMA	EEO-7257	M.TRANS	709.18.2826338	1	12/09/2018	027916/2019
PAULA CAMILO DE GODOI	EZR-0084	M.TRANS	709.18.2842264	1	26/09/2018	035092/2019
PAULA CAROLINE TOGUCHI	EPP-4739	M.TRANS	709.18.2831256	1	20/09/2018	029945/2019

PAULA CELINA FIDENCIO	FRV-9211	M.TRANS	709.18.2825486	1	12/09/2018	027466/2019
PAULA CRISTINA DE ALMEIDA BETE	DQQ-4554	M.TRANS	709.18.2825428	1	12/09/2018	027442/2019
PAULA CRISTINA DE BARROS	KWG-9502	M.TRANS	709.18.2823922	1	10/09/2018	026827/2019
PAULA DOCAL	DPJ-8572	M.TRANS	709.18.2850402	1	26/09/2018	039164/2019
PAULA FIGUEROA	ELL-5223	M.TRANS	709.18.2850122	1	26/09/2018	039040/2019
PAULA GIGEK ARTACHO	EME-8979	M.TRANS	709.18.2819282	1	10/09/2018	024312/2019
PAULA GONCALVES DA SILVA	EKR-6678	M.TRANS	709.18.2847599	1	26/09/2018	037743/2019
PAULA LEANDRO DOS SANTOS BUENO	EUA-9671	M.TRANS	709.18.2829878	1	20/09/2018	029292/2019
PAULA LIDIANA MONTEIRO DA SILVA	CVY-5418	M.TRANS	709.18.2850718	1	26/09/2018	039357/2019
PAULA MOURA DA SILVA	DRG-2750	M.TRANS	709.18.2847147	1	26/09/2018	037528/2019
PAULA RAQUEL SOUSA BATISTA	GFG-4197	M.TRANS	709.18.2840067	1	26/09/2018	034006/2019
PAULA REGINA NERI DE SOUZA	DPS-0046	M.TRANS	709.18.2836963	1	20/09/2018	032756/2019
PAULA REGINA NERI DE SOUZA	DPS-0046	M.TRANS	709.18.2839282	1	26/09/2018	033612/2019
PAULA ROBERTA DA SILVEIRA	FRO-2235	M.TRANS	709.18.2820647	1	10/09/2018	024991/2019
PAULA SILVEIRA MARTINS	FGC-2774	M.TRANS	709.18.2817370	1	10/09/2018	023386/2019
PAULA SILVIA DA COSTA LIENDO DE AZEVEDO MARQU	EEN-6767	M.TRANS	709.18.2830056	1	20/09/2018	029388/2019
PAULISTANO ADMINISTRACAO EIRELI	DUP-5342	M.TRANS	709.18.2820359	1	10/09/2018	024833/2019
PAULO AFONSO DOS SANTOS LIMA	CIN-3766	M.TRANS	709.18.2850676	1	26/09/2018	039327/2019
PAULO ALBERTO DA SILVA COSTA	EKV-2733	M.TRANS	709.18.2832151	1	20/09/2018	030406/2019
PAULO ANDRE ALMEIDA MELO	EOV-0289	M.TRANS	709.18.2817394	1	10/09/2018	023399/2019
PAULO ANTONIO DA SILVA	GVX-9678	M.TRANS	709.18.2842577	1	26/09/2018	035236/2019
PAULO ANTONIO DA SILVA	GVX-9678	M.TRANS	709.18.2850182	1	26/09/2018	039060/2019
PAULO ARAUJO AMORIM	CGW-8755	M.TRANS	709.18.2826963	1	12/09/2018	028188/2019
PAULO AUGUSTO ALVES	ANQ-8941	M.TRANS	709.18.2820002	1	10/09/2018	024646/2019
PAULO BARBOSA POLICARPO JUNIOR	CHY-5013	M.TRANS	709.18.2825170	1	12/09/2018	027314/2019
PAULO BENTO DE OLIVEIRA	FEN-6054	M.TRANS	709.18.2824726	1	10/09/2018	027251/2019
PAULO BENTO FILHO	COQ-8293	M.TRANS	709.18.2831879	1	20/09/2018	030247/2019
PAULO BEZERRA DE LIMA SILVA	GUIP-6292	M.TRANS	709.18.2825346	1	12/09/2018	027398/2019
PAULO CELSO QUEICHADA	GJJ-4239	M.TRANS	709.18.2843545	1	26/09/2018	035717/2019
PAULO CESAR ALVES JUNIOR	EPZ-4973	M.TRANS	709.18.2828772	1	20/09/2018	028771/2019
PAULO CESAR AUGUSTO	NYD-0625	M.TRANS	709.18.2836204	1	20/09/2018	032363/2019
PAULO CESAR DA SILVA	BYL-9920	M.TRANS	709.18.2841864	1	26/09/2018	034896/2019
PAULO CESAR DA SILVA SANTOS	CAJ-6582	M.TRANS	709.18.2817660	1	10/09/2018	023531/2019
PAULO CESAR MORETO ME	ETT-3894	M.TRANS	709.18.2822960	1	10/09/2018	026349/2019
PAULO CESAR NINI	FSZ-8439	M.TRANS	709.18.2824007	1	10/09/2018	026878/2019
PAULO CESAR PEREIRA DOS SANTOS	GCU-4752	M.TRANS	709.18.2844803	1	26/09/2018	036397/2019
PAULO CESAR ROCHA DE OLIVEIRA	FSO-5963	M.TRANS	709.18.2835157	1	20/09/2018	031784/2019
PAULO CEZAR DAMACENO DA CRUZ	CDV-4743	M.TRANS	709.18.2822996	1	10/09/2018	026372/2019
PAULO CEZAR DAMACENO DA CRUZ	CDV-4743	M.TRANS	709.18.2832700	1	20/09/2018	030713/2019
PAULO CEZAR DAMACENO DA CRUZ	CDV-4743	M.TRANS	709.18.2844728	1	26/09/2018	036364/2019
PAULO CORSINI	GGP-3449	M.TRANS	709.18.2850022	1	26/09/2018	038994/2019
PAULO CUSTODIO DA SILVA	BYH-5381	M.TRANS	709.18.2843652	1	26/09/2018	035776/2019
PAULO CUSTODIO FERREIRA	EXG-4414	M.TRANS	709.18.2844119	1	26/09/2018	036022/2019
PAULO DAMAZIO DOS SANTOS	ELA-1085	M.TRANS	709.18.2843783	1	26/09/2018	035834/2019
PAULO DANIEL BARBOSA VELO	EGC-3356	M.TRANS	709.18.2816257	1	10/09/2018	022839/2019
PAULO DE ARAUJO	DLW-2247	M.TRANS	709.18.2841562	1	26/09/2018	034758/2019
PAULO DE JESUS TIAGO	EQQ-6548	M.TRANS	709.18.2816428	1	10/09/2018	022918/2019
PAULO DE LIMA	FMD-7981	M.TRANS	709.18.2820230	1	10/09/2018	024762/2019
PAULO DE OLIVEIRA SOUZA	FHP-7304	M.TRANS	709.18.2832083	1	20/09/2018	030367/2019
PAULO DE TACIO DA SILVA	GAW-8026	M.TRANS	709.18.2836608	1	20/09/2018	032573/2019
PAULO DELORGES RIBEIRO FEITOSA	CPE-2231	M.TRANS	709.18.2836517	1	20/09/2018	032517/2019
PAULO DO NASCIMENTO SILVA	DMH-1251	M.TRANS	709.18.2844241	1	26/09/2018	036091/2019
PAULO DO NASCIMENTO SILVA	DMH-1251	M.TRANS	709.18.2849242	1	26/09/2018	038590/2019
PAULO DOS SANTOS	ALV-2323	M.TRANS	709.18.2849062	1	26/09/2018	038491/2019
PAULO EDUARDO DUARTE CRUZ	FME-3036	M.TRANS	709.18.2843034	1	26/09/2018	035474/2019
PAULO EDUARDO DUARTE CRUZ	FME-3036	M.TRANS	709.18.2847835	1	26/09/2018	037868/2019
PAULO EDUARDO FIGUEIRO DA SILVEIRA	DXW-4409	M.TRANS	709.18.2841161	1	26/09/2018	034557/2019
PAULO EDUARDO FIGUEIRO DA SILVEIRA	DXW-4409	M.TRANS	709.18.2841534	1	26/09/2018	034744/2019
PAULO EDUARDO FIGUEIRO DA SILVEIRA	DXW-4409	M.TRANS	709.18.2841720	1	26/09/2018	034830/2019
PAULO EDUARDO RODRIGUES	FRP-4697	M.TRANS	709.18.2816339	1	10/09/2018	022873/2019
PAULO EDUARDO RODRIGUES CAMPOS	EKQ-5703	M.TRANS	709.18.2837161	1	20/09/2018	032862/2019
PAULO EDUARDO ROSSIGNOLI	ELF-6684	M.TRANS	709.18.2848056	1	26/09/2018	038003/2019
PAULO EDUARDO ROSSIGNOLI	ELF-6684	M.TRANS	709.18.2848156	1	26/09/2018	038045/2019
PAULO ERNESTO DO NASCIMENTO	DDF-0513	M.TRANS	709.18.2837452	1	20/09/2018	033020/2019
PAULO FABIANO GON	AHT-6160	M.TRANS	709.18.2846577	1	26/09/2018	037222/2019
PAULO FERNANDO FRANCISCO	EEU-6504	M.TRANS	709.18.2819876	1	10/09/2018	024584/2019
PAULO FERREIRA DA SILVA	GHR-5465	M.TRANS	709.18.2831079	1	20/09/2018	029862/2019
PAULO GERALDO DA SILVA	PXE-0972	M.TRANS	709.18.2831751	1	20/09/2018	030192/2019
PAULO GILMAR AVELINO DA SILVA	EUE-9557	M.TRANS	709.18.2820903	1	10/09/2018	025134/2019
PAULO GONCALVES DA ROCHA	EAS-4399	M.TRANS	709.18.2849475	1	26/09/2018	038719/2019
PAULO H NETO VEIC ME	EIP-8823	M.TRANS	709.18.2821067	1	10/09/2018	025232/2019
PAULO H NETO VEIC ME	EIP-8823	M.TRANS	709.18.2832479	1	20/09/2018	030582/2019
PAULO H NETO VEIC ME	EIP-8823	M.TRANS	709.18.2844669	1	26/09/2018	036334/2019
PAULO HENRIQUE ABRANTES GOMES	FSM-3800	M.TRANS	709.18.2821028	1	10/09/2018	025202/2019
PAULO HENRIQUE ABRANTES GOMES	FSM-3800	M.TRANS	709.18.2821265	1	10/09/2018	025358/2019
PAULO HENRIQUE ALVES DA SILVA	BPS-4738	M.TRANS	709.18.2828058	1	20/09/2018	028435/2019
PAULO HENRIQUE ALVES DOS SANTOS	HNX-4081	M.TRANS	709.18.2820384	1	10/09/2018	024849/2019
PAULO HENRIQUE BATISTA ALVES	GBG-0337	M.TRANS	709.18.2822860	1	10/09/2018	026301/2019
PAULO HENRIQUE BATISTA ALVES	GBG-0337	M.TRANS	709.18.2835470	1	20/09/2018	031984/2019
PAULO HENRIQUE DA SILVA	CCW-1280	M.TRANS	709.18.2821808	1	10/09/2018	025733/2019
PAULO HENRIQUE DA SILVA	DUO-8576	M.TRANS	709.18.2826646	1	12/09/2018	028036/2019
PAULO HENRIQUE FERREIRA DA SILVA	EGO-8226	M.TRANS	709.18.2821798	1	10/09/2018	025729/2019

PAULO HENRIQUE FERREIRA FOGACA	DRA-8616	M.TRANS	709.18.2821382	1	10/09/2018	025440/2019
PAULO HENRIQUE FERREIRA FOGACA	DRA-8616	M.TRANS	709.18.2831576	1	20/09/2018	030105/2019
PAULO HENRIQUE GARCIA	FZZ-7435	M.TRANS	709.18.2850010	1	26/09/2018	038987/2019
PAULO HENRIQUE GOMES MARINHO	EZL-3664	M.TRANS	709.18.2818301	1	10/09/2018	023833/2019
PAULO HENRIQUE LOPES DA CRUZ	ASI-2506	M.TRANS	709.18.2823888	1	10/09/2018	026813/2019
PAULO HENRIQUE SOARES PEREIRA	FAE-9594	M.TRANS	709.18.2843209	1	26/09/2018	035555/2019
PAULO HENRIQUE VITOR	EJL-8678	M.TRANS	709.18.2836601	1	20/09/2018	032568/2019
PAULO HONORATO NETO VEICULOS ME	COP-0725	M.TRANS	709.18.2821701	1	10/09/2018	026658/2019
PAULO JACQUES OLIVEIRA VILAS BOAS	PYS-4969	M.TRANS	709.18.2829865	1	20/09/2018	029286/2019
PAULO JOAO MARQUES TROVAO	ESN-2061	M.TRANS	709.18.2828906	1	20/09/2018	028832/2019
PAULO JOAQUIM ANTONIO TRANSPORTEZ ME	EJZ-9992	M.TRANS	709.18.2841363	1	26/09/2018	034670/2019
PAULO JOSE ALVES	PVL-2584	M.TRANS	709.18.2817285	1	10/09/2018	023342/2019
PAULO JOSE DO NASCIMENTO RODRIGUES	DQJ-6936	M.TRANS	709.18.2838744	1	26/09/2018	033334/2019
PAULO JOSE LOIOLA	EDA-2188	M.TRANS	709.18.2849105	1	26/09/2018	038514/2019
PAULO LOPES DA SILVA	FJY-6269	M.TRANS	709.18.2849158	1	28/09/2018	038550/2019
PAULO LOURENCO GONCALVES FILHO	DNO-1962	M.TRANS	709.18.2827940	1	20/09/2018	028368/2019
PAULO LUIZ COLOMBO	FOB-9201	M.TRANS	709.18.2817878	1	10/09/2018	023630/2019
PAULO MARCELO DOS SANTOS	FFP-6930	M.TRANS	709.18.2832288	1	20/09/2018	030478/2019
PAULO MARIN RODRIGUES	EYK-9885	M.TRANS	709.18.2835412	1	20/09/2018	031949/2019
PAULO MAURICIO CAVALCANTE	FMT-5142	M.TRANS	709.18.2843236	1	26/09/2018	035570/2019
PAULO MIRANDA DE CARVALHO	EJG-3601	M.TRANS	709.18.2823798	1	10/09/2018	026777/2019
PAULO MOREIRA DA SILVA	EXB-2052	M.TRANS	709.18.2835355	1	20/09/2018	031915/2019
PAULO PALMEIRA DA SILVA	FZG-1470	M.TRANS	709.18.2838621	1	26/09/2018	033277/2019
PAULO PEREIRA BATISTA	EPG-8574	M.TRANS	709.18.2848820	1	26/09/2018	038356/2019
PAULO PORFIRIO DOS REIS	ELS-1022	M.TRANS	709.18.2847176	1	26/09/2018	037543/2019
PAULO RICARDO ABLAS DE FREITAS	FOJ-3496	M.TRANS	709.18.2830390	1	20/09/2018	029546/2019
PAULO RICARDO CORREA DE ARAUJO	EUM-1776	M.TRANS	709.18.2824462	1	10/09/2018	027103/2019
PAULO RICARDO RIVAROLI	EQV-5879	M.TRANS	709.18.2821027	1	10/09/2018	025201/2019
PAULO ROBERIO BOTELHO DE SOUZA	DUG-6045	M.TRANS	709.18.2837239	1	20/09/2018	032904/2019
PAULO ROBERIO BOTELHO DE SOUZA	DWN-5801	M.TRANS	709.18.2838463	1	26/09/2018	033197/2019
PAULO ROBERTO ALVES	DSX-6448	M.TRANS	709.18.2822368	1	10/09/2018	026039/2019
PAULO ROBERTO AMORIM	FGZ-3592	M.TRANS	709.18.2849195	1	26/09/2018	038568/2019
PAULO ROBERTO ANDRADE FERREIRA	DYV-6471	M.TRANS	709.18.2819044	1	10/09/2018	024185/2019
PAULO ROBERTO BARBOSA MUNIZ DE SOUZA	FMA-0158	M.TRANS	709.18.2839362	1	26/09/2018	033638/2019
PAULO ROBERTO COCO	EMJ-5572	M.TRANS	709.18.2825780	1	12/09/2018	027624/2019
PAULO ROBERTO DA SILVA 13131638800	FAD-2030	M.TRANS	709.18.2825381	1	12/09/2018	027419/2019
PAULO ROBERTO DOS ANJOS CABRAL	GFF-5832	M.TRANS	709.18.2816148	1	10/09/2018	028165/2019
PAULO ROBERTO FERREIRA CERQUEIRA	DYA-5744	M.TRANS	709.18.2839408	1	26/09/2018	033665/2019
PAULO ROBERTO LUNA PORTO JUNIOR	DGY-1837	M.TRANS	709.18.2835418	1	20/09/2018	031953/2019
PAULO ROBERTO MARTINS	DCX-4663	M.TRANS	709.18.2839368	1	26/09/2018	033642/2019
PAULO ROBERTO MIRANDA PEREIRA	EYT-3663	M.TRANS	709.18.2821051	1	10/09/2018	025221/2019
PAULO ROBERTO ZEFERINO ME	MFD-5777	M.TRANS	709.18.2822462	1	10/09/2018	026082/2019
PAULO ROGERIO BERNARDELLO	EQQ-8792	M.TRANS	709.18.2816724	1	10/09/2018	023068/2019
PAULO ROGERIO BERNARDELLO	COF-7226	M.TRANS	709.18.2817995	1	10/09/2018	023682/2019
PAULO ROGERIO FEITOSA	EMW-4348	M.TRANS	709.18.2819618	1	10/09/2018	024452/2019
PAULO ROGERIO LOPES	DXI-8341	M.TRANS	709.18.2831171	1	20/09/2018	029905/2019
PAULO ROGERIO PRANDO	PUV-5914	M.TRANS	709.18.2820682	1	10/09/2018	025010/2019
PAULO ROGERIO PRANDO	PUV-5914	M.TRANS	709.18.2820683	1	10/09/2018	025011/2019
PAULO ROGERIO PRANDO	PUV-5914	M.TRANS	709.18.2820684	1	10/09/2018	025012/2019
PAULO ROGERIO PRANDO	PUV-5914	M.TRANS	709.18.2820686	1	10/09/2018	025014/2019
PAULO ROGERIO PRANDO	PUV-5914	M.TRANS	709.18.2820687	1	10/09/2018	025015/2019
PAULO ROGERIO PRANDO	PUV-5914	M.TRANS	709.18.2821180	1	10/09/2018	025306/2019
PAULO ROGERIO PRANDO	PUV-5914	M.TRANS	709.18.2821181	1	10/09/2018	025307/2019
PAULO ROGERIO PRANDO	PUV-5914	M.TRANS	709.18.2832113	1	20/09/2018	030382/2019
PAULO ROGERIO PRANDO	PUV-5914	M.TRANS	709.18.2832114	1	20/09/2018	030383/2019
PAULO ROGERIO PRANDO	PUV-5914	M.TRANS	709.18.2832438	1	20/09/2018	030558/2019
PAULO ROGERIO PRANDO	PUV-5914	M.TRANS	709.18.2835606	1	20/09/2018	032053/2019
PAULO ROGERIO PRANDO	PUV-5914	M.TRANS	709.18.2844371	1	26/09/2018	036171/2019
PAULO ROGERIO PRANDO	PUV-5914	M.TRANS	709.18.2844374	1	26/09/2018	036173/2019
PAULO ROGERIO PRANDO	PUV-5914	M.TRANS	709.18.2844436	1	26/09/2018	036212/2019
PAULO ROGERIO PRANDO	PUV-5914	M.TRANS	709.18.2844909	1	26/09/2018	036464/2019
PAULO ROGERIO PRANDO	PUV-5914	M.TRANS	709.18.2844910	1	26/09/2018	036465/2019
PAULO ROGERIO PRANDO	PUV-5914	M.TRANS	709.18.2844971	1	26/09/2018	036504/2019
PAULO ROGERIO PRANDO	PUV-5914	M.TRANS	709.18.2844972	1	26/09/2018	036505/2019
PAULO ROGERIO SOFIA	DGN-7133	M.TRANS	709.18.2822450	1	10/09/2018	026078/2019
PAULO ROGERIO TEIXEIRA	DEH-3155	M.TRANS	709.18.2818263	1	10/09/2018	023818/2019
PAULO ROGERIO TEIXEIRA	DEH-3155	M.TRANS	709.18.2829517	1	20/09/2018	029119/2019
PAULO ROGERIO YNOUE	CNT-1398	M.TRANS	709.18.2823243	1	10/09/2018	026488/2019
PAULO ROMERO DE ALBUQUERQUE SILVA	BUJ-3530	M.TRANS	709.18.2843128	1	26/09/2018	035522/2019
PAULO ROSA	BJG-8952	M.TRANS	709.18.2834956	1	20/09/2018	031638/2019
PAULO RUDOVAS JUNIOR	EWG-0848	M.TRANS	709.18.2835406	1	20/09/2018	031945/2019
PAULO SANTOS TEIXEIRA	EIA-5244	M.TRANS	709.18.2846808	1	26/09/2018	037347/2019
PAULO SERGIO ALVES DE ANCHIETA	ALI-5446	M.TRANS	709.18.2843321	1	26/09/2018	035617/2019
PAULO SERGIO ANTONIO DE OLIVEIRA	FXJ-5610	M.TRANS	709.18.2843384	1	26/09/2018	035644/2019
PAULO SERGIO ARJONA SILVA	FHS-3873	M.TRANS	709.18.2840025	1	26/09/2018	033982/2019
PAULO SERGIO ARJONA SILVA	FHS-3873	M.TRANS	709.18.2840034	1	26/09/2018	033986/2019
PAULO SERGIO COELHO VIEIRA	DQK-0585	M.TRANS	709.18.2834754	1	20/09/2018	031499/2019
PAULO SERGIO DA SILVA	FIT-6440	M.TRANS	709.18.2849465	1	26/09/2018	038714/2019
PAULO SERGIO GAZIOLA	DSI-6573	M.TRANS	709.18.2836355	1	20/09/2018	032434/2019
PAULO SERGIO GIRALDI	EKK-8442	M.TRANS	709.18.2836001	1	20/09/2018	032255/2019
PAULO SERGIO MAHNS	EZH-3601	M.TRANS	709.18.2846899	1	26/09/2018	037393/2019
PAULO SERGIO MUNARI	EGV-3544	M.TRANS	709.18.2838879	1	26/09/2018	033400/2019

PAULO SERGIO MUNIZ	FIL-4963	M.TRANS	709.18.2818867	1	10/09/2018	024095/2019
PAULO SERGIO TAVARES DE MEDEIROS	GFA-3106	M.TRANS	709.18.2844243	1	26/09/2018	036092/2019
PAULO SERGIO VENTURA	LRP-2298	M.TRANS	709.18.2821835	1	10/09/2018	025751/2019
PAULO SERGIO VITORINO	CWZ-3807	M.TRANS	709.18.2825350	1	12/09/2018	027400/2019
PAULO SHICHIRO NAKANO	DVB-1164	M.TRANS	709.18.2849335	1	26/09/2018	038651/2019
PAULO TEIXEIRA DA SILVA	DUB-4446	M.TRANS	709.18.2841034	1	26/09/2018	034502/2019
PAULO TEOFILIO DA SILVA	EQF-6464	M.TRANS	709.18.2848349	1	26/09/2018	038146/2019
PAULO TUCUNDUVA FONSECA	GJR-2882	M.TRANS	709.18.2829064	1	20/09/2018	028911/2019
PAULO VICTOR MATRONE DA SILVA PRADO	FAI-5477	M.TRANS	709.18.2816688	1	10/09/2018	023050/2019
PEDRO ALCANTARA	FCE-0786	M.TRANS	709.18.2818085	1	10/09/2018	023721/2019
PEDRO ALEXANDRE DA SILVA	ENL-0469	M.TRANS	709.18.2838612	1	26/09/2018	033270/2019
PEDRO ALEXANDRE VETUHOV DE ALMEIDA LUCAS	DHD-2533	M.TRANS	709.18.2835886	1	20/09/2018	032200/2019
PEDRO ALVES DO NASCIMENTO	EAL-2385	M.TRANS	709.18.2843207	1	26/09/2018	035553/2019
PEDRO ANTONIO REIS	BLA-8742	M.TRANS	709.18.2826634	1	12/09/2018	028032/2019
PEDRO ARAUJO DE SOUSA	CVB-0322	M.TRANS	709.18.2822404	1	10/09/2018	026057/2019
PEDRO AUGUSTO CIDANO COLOMBO	EBT-5520	M.TRANS	709.18.2834808	1	20/09/2018	031540/2019
PEDRO AUGUSTO MACHADO DE CARVALHO	DSX-9241	M.TRANS	709.18.2820997	1	10/09/2018	025185/2019
PEDRO BALAS GUIMARAES	FMI-4883	M.TRANS	709.18.2850391	1	26/09/2018	039160/2019
PEDRO BAZOLI	GRK-8043	M.TRANS	709.18.2832300	1	20/09/2018	030486/2019
PEDRO BEZERRA DE LIMA TRANSPORTES EPP	EKQ-4185	M.TRANS	709.18.2826450	1	12/09/2018	027960/2019
PEDRO CALADO P S J S LTDA	OMJ-2711	M.TRANS	709.18.2836566	1	20/09/2018	032546/2019
PEDRO CELSO MORAIS	FNA-2746	M.TRANS	709.18.2821764	1	10/09/2018	025707/2019
PEDRO ESMERALDO DE BRITO	FSU-3291	M.TRANS	709.18.2820688	1	10/09/2018	025016/2019
PEDRO EZEQUIEL CUSTODIO	DDA-6447	M.TRANS	709.18.2834828	1	20/09/2018	031553/2019
PEDRO GENESIO FRANCOSE	FAA-3734	M.TRANS	709.18.2836215	1	20/09/2018	032369/2019
PEDRO GENESIO FRANCOSE	FAA-3734	M.TRANS	709.18.2848925	1	26/09/2018	038419/2019
PEDRO HENRIQUE BARROS DE OLIVEIRA	PIW-4000	M.TRANS	709.18.2840715	1	26/09/2018	034333/2019
PEDRO HENRIQUE DA SILVA	CMW-7404	M.TRANS	709.18.2842377	1	26/09/2018	035138/2019
PEDRO HENRIQUE DE ALCANTARA MATEO	EUV-1794	M.TRANS	709.18.2843055	1	26/09/2018	035485/2019
PEDRO HENRIQUE DE JESUS SILVA	PVL-4765	M.TRANS	709.18.2821539	1	10/09/2018	025550/2019
PEDRO HENRIQUE DOS SANTOS	DNI-7731	M.TRANS	709.18.2850939	1	26/09/2018	039484/2019
PEDRO HENRIQUE FONSECA PINTO	FOK-3816	M.TRANS	709.18.2830921	1	20/09/2018	029812/2019
PEDRO HENRIQUE RODRIGUES DE OLIVEIRA	CDQ-5234	M.TRANS	709.18.2825211	1	12/09/2018	027335/2019
PEDRO HENRIQUE SIQUEIRA CARVALHO	PXK-3965	M.TRANS	709.18.2825618	1	12/09/2018	027530/2019
PEDRO HENRIQUE SOUZA BONATTI	FMK-6536	M.TRANS	709.18.2844370	1	26/09/2018	036170/2019
PEDRO ISAIAS DE SOUZA FILHO	DIF-1944	M.TRANS	709.18.2839746	1	26/09/2018	033843/2019
PEDRO IVAN USINKAS DE OLIVEIRA	EPE-2183	M.TRANS	709.18.2826681	1	12/09/2018	028050/2019
PEDRO LESSA BANDEIRA	BRS-1027	M.TRANS	709.18.2845007	1	26/09/2018	036526/2019
PEDRO LOUREIRO HALULI	AMX-4671	M.TRANS	709.18.2846395	1	26/09/2018	037106/2019
PEDRO LUCIO RODRIGUES DE MELO	BPT-2455	M.TRANS	709.18.2837314	1	20/09/2018	032943/2019
PEDRO LUIZ CERQUEIRA DO NASCIMENTO	DZN-5290	M.TRANS	709.18.2831935	1	20/09/2018	030274/2019
PEDRO LUIZ MILANEZ	FPD-9505	M.TRANS	709.18.2843310	1	26/09/2018	035609/2019
PEDRO LUIZ SCOLIA	APE-6894	M.TRANS	709.18.2836040	1	20/09/2018	032272/2019
PEDRO MORAIS ALMEIDA	DUU-4424	M.TRANS	709.18.2843199	1	26/09/2018	035550/2019
PEDRO NETO SARAIVA	GIV-1704	M.TRANS	709.18.2837493	1	20/09/2018	033045/2019
PEDRO NOLASCO CAMARGO GUIMARAES	FES-5122	M.TRANS	709.18.2839219	1	26/09/2018	033583/2019
PEDRO OLIVEIRA DE MENEZES Q DE CAMPOS	LRO-5720	M.TRANS	709.18.2818953	1	10/09/2018	024139/2019
PEDRO PATTARO	EGV-6720	M.TRANS	709.18.2822458	1	10/09/2018	026081/2019
PEDRO PATTARO	EGV-5720	M.TRANS	709.18.2846952	1	26/09/2018	037415/2019
PEDRO PAULO CRUZ TENORIO CAVALCANTE	DXA-0363	M.TRANS	709.18.2818825	1	10/09/2018	024072/2019
PEDRO PAULO NOGUEIRA OLIVEIRA	DFF-0730	M.TRANS	709.18.2818206	1	10/09/2018	023788/2019
PEDRO PAULO NOGUEIRA OLIVEIRA	DFF-0730	M.TRANS	709.18.2828267	1	20/09/2018	028531/2019
PEDRO PAULO NOGUEIRA OLIVEIRA	DFF-0730	M.TRANS	709.18.2829093	1	20/09/2018	028924/2019
PEDRO ROCHA BELLUZZO	EIA-8199	M.TRANS	709.18.2844936	1	26/09/2018	036479/2019
PEDRO ROCHA DOS SANTOS	NTM-0794	M.TRANS	709.18.2819255	1	10/09/2018	024299/2019
PEDRO RODRIGUES ARRUDA	DUO-0622	M.TRANS	709.18.2829467	1	20/09/2018	029095/2019
PEDRO RODRIGUES DE OLIVEIRA FILHO	AUJ-0287	M.TRANS	709.18.2829394	1	20/09/2018	029058/2019
PEDRO RODRIGUES DOS SANTOS	DXQ-4815	M.TRANS	709.18.2850316	1	26/09/2018	039125/2019
PEDRO SAPUPPO	DHY-0792	M.TRANS	709.18.2835375	1	20/09/2018	031929/2019
PEDRO SIQUEIRA	DZI-6632	M.TRANS	709.18.2821732	1	10/09/2018	025683/2019
PEDRO SOARES DA SILVA	EFY-2261	M.TRANS	709.18.2829793	1	20/09/2018	029251/2019
PEDRO THOMAZ DENISIO MORAES	EIA-3509	M.TRANS	709.18.2835639	1	20/09/2018	032072/2019
PEDRO VIEIRA DASILVA	BMV-5999	M.TRANS	709.18.2832512	1	20/09/2018	030601/2019
PEDRO VINICIUS PALINI SILVA	HJR-2773	M.TRANS	709.18.2838317	1	26/09/2018	033128/2019
PENELOPE CASSIA MARTINEZ BONDESAN	EUB-9713	M.TRANS	709.18.2848503	1	26/09/2018	038211/2019
PEPPERL FUCHS LTDA	FLO-5831	M.TRANS	709.18.2838868	1	26/09/2018	033396/2019
PERICLES DA SILVA ALMEIDA	OKU-7217	M.TRANS	709.18.2836634	1	20/09/2018	032596/2019
PERICLES SANDOVAL JUNIOR	FKX-6485	M.TRANS	709.18.2842872	1	26/09/2018	035395/2019
PERLOPES LOCADORA DE VEICULOS LTDA	GFD-3673	M.TRANS	709.18.2833831	1	20/09/2018	031091/2019
PERSIANAS TIFANI COM E SERV LTDA	DEE-9974	M.TRANS	709.18.2821725	1	10/09/2018	025677/2019
PERSONAL LOCADORA LTDA ME	EJW-0099	M.TRANS	709.18.2830315	1	20/09/2018	029509/2019
PERSONAL LOCADORA LTDA ME	EJW-0099	M.TRANS	709.18.2839057	1	26/09/2018	033490/2019
PETERSON DOS S CORDEIRO 22784769801	FAV-3775	M.TRANS	709.18.2849682	1	26/09/2018	038833/2019
PETERSON JUNIOR DA SILVA	FNK-1738	M.TRANS	709.18.2823817	1	10/09/2018	026787/2019
PETERSON JUNIOR DA SILVA	FNK-1738	M.TRANS	709.18.2829909	1	20/09/2018	029314/2019
PETERSON PINTO DA SILVA	GCF-9057	M.TRANS	709.18.2848870	1	26/09/2018	038386/2019
PETRONAS LUBRIFICANTES BRASIL S	QNK-8360	M.TRANS	709.18.2821321	1	10/09/2018	025402/2019
PHLEIPE RASCHKA QUIRINO SANTOS	FKX-4705	M.TRANS	709.18.2850739	1	26/09/2018	039372/2019
PHILIPPE ALVES GOMES DE LIMA	BPS-7218	M.TRANS	709.18.2821509	1	10/09/2018	025527/2019
PHILIPPE DA SILVA BOMFIM	FFL-0851	M.TRANS	709.18.2838341	1	26/09/2018	033143/2019
PHOENIX SYSTEMS CONSULTORIA SC LTDA	GIU-5000	M.TRANS	709.18.2825644	1	12/09/2018	027544/2019
PIETRO CARDOSO PALOMARES DE SOUSA	GFV-2339	M.TRANS	709.18.2816710	1	10/09/2018	023061/2019

PIETRO CARDOSO PALOMARES DE SOUSA	GFV-2339	M.TRANS	709.18.2829167	1	20/09/2018	028963/2019
PINOTTI TRANSP LTDA ME	EAL-7355	M.TRANS	709.18.2834429	1	20/09/2018	031347/2019
PIQUETUR LOG LOGISTICA E TRANSPORTE LTDA	BCV-1228	M.TRANS	709.18.2834333	1	20/09/2018	031318/2019
PIRAMIDE LOC E ADM LTDA	FIP-0756	M.TRANS	709.18.2843979	1	26/09/2018	035942/2019
PISCARE IMP EXP E DISTR DE ALIM E BEBIDA	HIV-1137	M.TRANS	709.18.2823476	1	10/09/2018	026608/2019
PISTOIA COMERCIO DE VEICULOS LTDA EPP	EAL-0727	M.TRANS	709.18.2817379	1	10/09/2018	023391/2019
PISTOIA COMERCIO DE VEICULOS LTDA EPP	AZV-6862	M.TRANS	709.18.2823225	1	10/09/2018	026478/2019
PISTOIA COMERCIO DE VEICULOS LTDA EPP	AZI-7742	M.TRANS	709.18.2841867	1	26/09/2018	034898/2019
PISTOIA COMERCIO DE VEICULOS LTDA EPP	FUL-7652	M.TRANS	709.18.2848968	1	26/09/2018	038438/2019
PITALIN TRANSPORTES LTDA ME	NLH-2050	M.TRANS	709.18.2834165	1	20/09/2018	031241/2019
PITALIN TRANSPORTES LTDA ME	NLH-2050	M.TRANS	709.18.2834316	1	20/09/2018	031311/2019
PIZZARIA JOIA LTDA EPP	GFO-1988	M.TRANS	709.18.2833319	1	20/09/2018	030914/2019
PIZZARIA JOIA LTDA EPP	GFO-1988	M.TRANS	709.18.2845289	1	26/09/2018	036677/2019
PK LOCADORA LTDA	QCR-0308	M.TRANS	709.18.2833343	1	20/09/2018	030924/2019
PLACIDO DA COSTA NETO	EIP-5379	M.TRANS	709.18.2838961	1	28/09/2018	033439/2019
PLACIDO PASCHOAL FILHO	DSX-5875	M.TRANS	709.18.2842774	1	26/09/2018	035340/2019
PLANEJE LOCAAO E PLANEJAMENTO DE FROTAS DE V	FAO-5125	M.TRANS	709.18.2845862	1	26/09/2018	036882/2019
PLASTICOS RENATO MASSINI LTDA	EYG-0111	M.TRANS	709.18.2816995	1	10/09/2018	023190/2019
PLATIT DO BRASIL S.A	AUR-3541	M.TRANS	709.18.2846076	1	26/09/2018	036984/2019
PLAYSIZE COMERCIO DE ROUPAS E VESTUARIO EIREL	GAU-8036	M.TRANS	709.18.2833666	1	20/09/2018	031026/2019
PLAYSIZE COMERCIO DE ROUPAS E VESTUARIO EIREL	GAU-8036	M.TRANS	709.18.2841291	1	26/09/2018	034625/2019
PLAYSIZE COMERCIO DE ROUPAS E VESTUARIO EIREL	GAU-8036	M.TRANS	709.18.2841877	1	26/09/2018	034904/2019
PLEVER PARTICIPACOES E ADMINISTRADORA LTDA	GFS-8790	M.TRANS	709.18.2833042	1	20/09/2018	030828/2019
PLEVER PARTICIPACOES E ADMINISTRADORA LTDA	GFS-8790	M.TRANS	709.18.2834186	1	20/09/2018	031248/2019
PLINIO ENGENHARIA DE SEGURANCA LTDA ME	ETP-1079	M.TRANS	709.18.2833164	1	20/09/2018	030864/2019
PMS VEICULOS LTDA	DMS-6112	M.TRANS	709.18.2848957	1	26/09/2018	038433/2019
PNT LOCAAO DE VEICULOS LTDA	GFQ-1219	M.TRANS	709.18.2828297	1	20/09/2018	028544/2019
POLEAN COMERCIO R LTDA	FKE-2014	M.TRANS	709.18.2828806	1	20/09/2018	028788/2019
POLERA COMERCIO DE VEICULOS LTDA EPP	FBX-4640	M.TRANS	709.18.2835678	1	20/09/2018	032096/2019
POLERA COMERCIO DE VEICULOS LTDA EPP	FBX-4640	M.TRANS	709.18.2848107	1	26/09/2018	038022/2019
POLIANA RIGOLI ANDRADE	ERX-2954	M.TRANS	709.18.2849448	1	26/09/2018	038707/2019
POLITEC COMERCIO LOCAAO E SERVICOS LTDA ME	EKC-9233	M.TRANS	709.18.2848093	1	26/09/2018	038015/2019
POLLOTRAC COM E SERV EMPILHADEIRAS LT ME	DNY-7627	M.TRANS	709.18.2829382	1	20/09/2018	029051/2019
POLY AREIA PEDRA E MATERIAIS PARA CONSTRUCAO	BXE-3862	M.TRANS	709.18.2835955	1	20/09/2018	032234/2019
POMPEO COMERCIAL DE ROLAMENTOS E AUTO PECAS L	EPJ-4934	M.TRANS	709.18.2833978	1	20/09/2018	031153/2019
PONTO RAPIDO TRANSPORTES LTDA	FUH-9201	M.TRANS	709.18.2845252	1	26/09/2018	036664/2019
PORTO SEGURO COMPANHIA DE SEGUROS GERAIS	CWU-5360	M.TRANS	709.18.2843950	1	26/09/2018	035924/2019
POSTO DE SERVICOS PORTAL DO ABC LTDA	DRM-0316	M.TRANS	709.18.2834231	1	20/09/2018	031269/2019
POSTO S R C COMBUSTIVEIS LTDA	FZA-5612	M.TRANS	709.18.2845966	1	26/09/2018	036923/2019
POTUNDUVA TRANSPORTES LTDA	GFA-9211	M.TRANS	709.18.2833814	1	20/09/2018	031085/2019
PRANDINI E MIZUTANI CONSTRUCOES SA	FLN-5043	M.TRANS	709.18.2833837	1	20/09/2018	031095/2019
PRANDINI E MIZUTANI CONSTRUCOES SA	FLN-5043	M.TRANS	709.18.2847208	1	26/09/2018	037562/2019
PRANDINI E MIZUTANI CONSTRUCOES SA	FLN-5043	M.TRANS	709.18.2847328	1	26/09/2018	037625/2019
PREMACH INDUSTRIA MECANICA E USINAGEM LT	EKX-7993	M.TRANS	709.18.2838425	1	26/09/2018	033184/2019
PREMMIUM TRANSPORTE E TURISMO EIRELI	EZR-9956	M.TRANS	709.18.2829869	1	20/09/2018	029290/2019
PRESSAO COMERCIO DE AUTO PECAS LTDA ME	DRL-5469	M.TRANS	709.18.2818024	1	10/09/2018	023695/2019
PRESTES MAIA MATERIAS PARA CONSTRUCAO LTDA EP	EKQ-7939	M.TRANS	709.18.2845198	1	26/09/2018	036636/2019
PRETEL SOCIEDADE DE ADVOGADOS	FSY-0483	M.TRANS	709.18.2828310	1	20/09/2018	028552/2019
PRIMATO APOIO ADMINISTRATIVO EMPRESARIAL LTDA	AOF-8243	M.TRANS	709.18.2842263	1	26/09/2018	035091/2019
PRIME NEGOCIOS E SERVICOS EIRELI ME	FJS-3298	M.TRANS	709.18.2824089	1	10/09/2018	026921/2019
PRIME SERVICOS E COM DE MONITORAMENTO LTDA	CFY-1054	M.TRANS	709.18.2838826	1	26/09/2018	033380/2019
PRIMICIAS DO IPIRANGA COMERCIO DE DOCES LTDA	FGC-4832	M.TRANS	709.18.2832907	1	20/09/2018	030785/2019
PRIMOS BRASIL TRANSPORTES LTDA ME	PXQ-9859	M.TRANS	709.18.2819645	1	10/09/2018	024467/2019
PRISCILA ANUCIADA LIMA	EZR-0997	M.TRANS	709.18.2816017	1	10/09/2018	022724/2019
PRISCILA BENICIO SILVA	DAN-8779	M.TRANS	709.18.2848486	1	26/09/2018	038207/2019
PRISCILA CHARLEAUX DOS SANTOS	EOW-3372	M.TRANS	709.18.2827744	1	20/09/2018	028275/2019
PRISCILA CUNHA DA FONSECA	OWS-8872	M.TRANS	709.18.2835137	1	20/09/2018	031766/2019
PRISCILA DA CRUZ	EBC-5627	M.TRANS	709.18.2835276	1	20/09/2018	031866/2019
PRISCILA DA SILVA	EYK-0896	M.TRANS	709.18.2831653	1	20/09/2018	030148/2019
PRISCILA DA SILVA RODRIGUES	DDG-5805	M.TRANS	709.18.2838642	1	26/09/2018	033289/2019
PRISCILA DE OLIVEIRA RODRIGUES	GAP-8471	M.TRANS	709.18.2826555	1	12/09/2018	028004/2019
PRISCILA DO NASCIMENTO PAES	EZR-7974	M.TRANS	709.18.2850260	1	26/09/2018	039093/2019
PRISCILA DOS SANTOS SILVA	EJA-7063	M.TRANS	709.18.2846758	1	26/09/2018	037322/2019
PRISCILA FERMINIO DE ASSIS	EYK-2450	M.TRANS	709.18.2828270	1	20/09/2018	028533/2019
PRISCILA FERREIRA GONCALVES	EPP-6742	M.TRANS	709.18.2827673	1	20/09/2018	028242/2019
PRISCILA GOMES CAMACHO	EVL-4242	M.TRANS	709.18.2819642	1	10/09/2018	024466/2019
PRISCILA GONCALVES VALDOSKI	DSU-3862	M.TRANS	709.18.2821667	1	10/09/2018	025634/2019
PRISCILA GUSMAO ARAGAO SILVA	ENR-7532	M.TRANS	709.18.2827746	1	20/09/2018	028277/2019
PRISCILA KELLY DE OLIVEIRA BORDAD AGUA	FVM-6664	M.TRANS	709.18.2836526	1	20/09/2018	032524/2019
PRISCILA MAINARDI FERRER	GBB-4854	M.TRANS	709.18.2842822	1	26/09/2018	035367/2019
PRISCILA MENDONCA ALVES	FNI-4184	M.TRANS	709.18.2830264	1	20/09/2018	029482/2019
PRISCILA NUNES DE SA	FQP-4027	M.TRANS	709.18.2840108	1	26/09/2018	034029/2019
PRISCILA OLIVEIRA DA SILVA	BPD-8467	M.TRANS	709.18.2820600	1	10/09/2018	024967/2019
PRISCILA OLIVEIRA DA SILVA	BPD-8467	M.TRANS	709.18.2820787	1	10/09/2018	025072/2019
PRISCILA OLIVEIRA DA SILVA	BPD-8467	M.TRANS	709.18.2821166	1	10/09/2018	025296/2019
PRISCILA OLIVEIRA DA SILVA	BPD-8467	M.TRANS	709.18.2821207	1	10/09/2018	025322/2019
PRISCILA OLIVEIRA DA SILVA	BPD-8467	M.TRANS	709.18.2832116	1	20/09/2018	030384/2019
PRISCILA PAULA HONORATO	GCW-9388	M.TRANS	709.18.2829421	1	20/09/2018	029072/2019
PRISCILA RODRIGUES FERNANDES	EHM-2264	M.TRANS	709.18.2850733	1	26/09/2018	039367/2019
PRISCILA RODRIGUES FRANCO	GCX-3563	M.TRANS	709.18.2850009	1	26/09/2018	038986/2019
PRISCILA SANTESI BIANCHINI	AYT-6722	M.TRANS	709.18.2839817	1	26/09/2018	033874/2019
PRISCILA SARMENTO FERREIRA SANTANA	FHA-4925	M.TRANS	709.18.2849657	1	26/09/2018	038822/2019

PRISCILA SILVA CASSIANO POCA	EZC-9464	M.TRANS	709.18.2816957	1	10/09/2018	023174/2019
PRISCILA SIMPLICIO SOARES	FPQ-3749	M.TRANS	709.18.2843205	1	26/09/2018	035552/2019
PRISCILA VENANCIO DE ASSIS RODRIGUES	EUI-6726	M.TRANS	709.18.2844979	1	26/09/2018	036508/2019
PRISCILLA FERREIRA PEREIRA	FDB-1140	M.TRANS	709.18.2824179	1	10/09/2018	026962/2019
PRISCILLA FITTIPALDI AFFONSO	DF-6048	M.TRANS	709.18.2843210	1	26/09/2018	035556/2019
PRISCILLA KAREN LIMA SANTOS	DDT-7218	M.TRANS	709.18.2817695	1	10/09/2018	023547/2019
PRISCILLA MARQUES SARDINHA	FZZ-6374	M.TRANS	709.18.2836279	1	20/09/2018	032398/2019
PRISCILLA ZAGORDO COMINO	EGU-1699	M.TRANS	709.18.2844329	1	26/09/2018	036147/2019
PRISCILLA ZAGORDO COMINO	EGU-1699	M.TRANS	709.18.2847516	1	26/09/2018	037694/2019
PRISCYLLA ROMERO DOMINGOS	DNO-2106	M.TRANS	709.18.2830243	1	20/09/2018	029470/2019
PROCTER E GAMBLE INDUSTRIAL E COMERCIAL LTDA	FZG-3149	M.TRANS	709.18.2843686	1	26/09/2018	035795/2019
PRODASER INFORMÁTICA E COMERCIO LTDA ME	FRL-5054	M.TRANS	709.18.2833832	1	20/09/2018	031092/2019
PRODEMOL INDUSTRIA E COMERCIO	EYQ-7438	M.TRANS	709.18.2833862	1	20/09/2018	031106/2019
PROJECAO ENG PAULISTA DE OBRAS LTDA	FGA-0967	M.TRANS	709.18.2845292	1	26/09/2018	036679/2019
PROLER COMERCIO MANUTENCAO E PROJETOS MECANIC	FHP-3906	M.TRANS	709.18.2834822	1	20/09/2018	031550/2019
PROLER COMERCIO MANUTENCAO E PROJETOS MECANIC	FHP-3906	M.TRANS	709.18.2844699	1	26/09/2018	036350/2019
PROSEGUR BRASIL S A TRANSPORTADORA DE VA	JOZ-1961	M.TRANS	709.18.2831979	1	20/09/2018	030302/2019
PROSEGUR BRASIL S A TRANSPORTADORA DE VA	JOZ-1958	M.TRANS	709.18.2843916	1	26/09/2018	035908/2019
PROTEJAKI EQUIPAMENTOS CONTRA INCENDIO LTDA M	CEQ-0534	M.TRANS	709.18.2833742	1	20/09/2018	031061/2019
PS ASSESSORIA EM COBRANÇAS S A	FUA-9812	M.TRANS	709.18.2834464	1	20/09/2018	031361/2019
PSMAXX DO BRASIL ACESS AUTOMOTIVOS LTDA ME	BMW-8370	M.TRANS	709.18.2846328	1	26/09/2018	037081/2019
PSR COMERCIO E INSTALACAO DE ESQUADRIAS LTDA	FSW-0813	M.TRANS	709.18.2832875	1	20/09/2018	030774/2019
PUBLITEX SERVICOS DE MIDIA EXTERIOR LTDA	DAQ-0334	M.TRANS	709.18.2838511	1	26/09/2018	033223/2019
PYETRO SIQUEIRA RODRIGUES MAIA 39942225838	FUN-9121	M.TRANS	709.18.2839828	1	26/09/2018	033880/2019
QSE GERENCIAMENTO E FISCALIZACAO DE OBRAS LTD	ENW-8678	M.TRANS	709.18.2826350	1	12/09/2018	027922/2019
QUALISEG MHS CORRETORA DE SEGUROS LTDA	DZJ-0080	M.TRANS	709.18.2832831	1	20/09/2018	030759/2019
QUALISEG MHS CORRETORA DE SEGUROS LTDA	DZJ-0080	M.TRANS	709.18.2832902	1	20/09/2018	030782/2019
QUALITY FIX DO BRASIL COM IMP E EXP LTDA	EHZ-3483	M.TRANS	709.18.2833600	1	20/09/2018	030999/2019
QUALITY FIX DO BRASIL COM IMP E EXP LTDA	EHZ-3483	M.TRANS	709.18.2833648	1	20/09/2018	031018/2019
QUALITY FIX DO BRASIL COM IMP E EXP LTDA	EHZ-3483	M.TRANS	709.18.2848395	1	26/09/2018	038166/2019
QUALITY FIX DO BRASIL COM IMP EXP LTDA	ERC-2948	M.TRANS	709.18.2834616	1	20/09/2018	031417/2019
QUALITY FIX DO BRASIL IND COM IMP E EXP LTDA	EZR-6601	M.TRANS	709.18.2833959	1	20/09/2018	031146/2019
QUEILA PAULA DE ANDRADE BARBOSA	EEX-2602	M.TRANS	709.18.2845274	1	26/09/2018	036671/2019
QUELI CRISTINA JULIAO	EMX-1198	M.TRANS	709.18.2820157	1	10/09/2018	024723/2019
QUELI CRISTINA JULIAO	EMX-1198	M.TRANS	709.18.2847166	1	26/09/2018	037537/2019
QUELISON DUARTE DE ARAUJO SEG PATRIMONIA	FVJ-0798	M.TRANS	709.18.2845885	1	26/09/2018	036892/2019
QUEST MULTIMARCAS LTDA EPP	NOF-4300	M.TRANS	709.18.2833135	1	20/09/2018	030852/2019
QUILDARE RODRIGUES NYLANDER	DKN-4499	M.TRANS	709.18.2850813	1	26/09/2018	039414/2019
QUITERIA SILVA DOS SANTOS	BVB-7421	M.TRANS	709.18.2822566	1	10/09/2018	026144/2019
QUITERIA TAVARES DE LYRA	CIS-9485	M.TRANS	709.18.2835235	1	20/09/2018	031841/2019
R A COMERCIO PECAS ACESSORIOS PARA VEICULO LT	CKV-1807	M.TRANS	709.18.2847953	1	26/09/2018	037945/2019
R ALVES DOS REIS MODAS ME	ENW-7067	M.TRANS	709.18.2833514	1	20/09/2018	030972/2019
R ANTUNES EMPORIO ME	FLR-2774	M.TRANS	709.18.2825926	1	12/09/2018	027682/2019
R D F DA SILVA TRANSPORTES ME	EYX-9076	M.TRANS	709.18.2850346	1	26/09/2018	039141/2019
R J ROSSATO REPRESENTACOES COMERCIAIS LTDA	EUF-6100	M.TRANS	709.18.2850410	1	26/09/2018	039166/2019
R O ALQUIMIN COMERCIAL ME	ELX-4205	M.TRANS	709.18.2816001	1	10/09/2018	022718/2019
R R AUDITORIA E CONTABILIDADE LTDA	FRL-4285	M.TRANS	709.18.2833861	1	20/09/2018	031105/2019
R S C CABELEIREIROS EIRELI ME	ATO-6997	M.TRANS	709.18.2834336	1	20/09/2018	031319/2019
R S MOTORS SC LTDA ME	OJJ-0202	M.TRANS	709.18.2846144	1	26/09/2018	037007/2019
R S PARTNERS ADMINISTRACAO DE BENS LTDA	DRR-5100	M.TRANS	709.18.2845832	1	26/09/2018	036872/2019
R SIQUEIRA PRODUTOS ALIMENTICIOS ME	EBT-1624	M.TRANS	709.18.2833988	1	20/09/2018	031160/2019
R SIQUEIRA PRODUTOS ALIMENTICIOS ME	EBT-1624	M.TRANS	709.18.2835878	1	20/09/2018	032195/2019
R TOREL NETO LOCACAO ME	COW-3771	M.TRANS	709.18.2833273	1	20/09/2018	030905/2019
R Z BRANCO SERVICOS E COMERCIO ME	FBZ-8618	M.TRANS	709.18.2845206	1	26/09/2018	036640/2019
R4 LOCACAO DE VEICULOS DE LUXO LTDA ME	JGL-1882	M.TRANS	709.18.2818324	1	10/09/2018	023846/2019
RA CALDAS DISTRIBUIDORA DE FERRAMENTAS ME	EAR-8915	M.TRANS	709.18.2829814	1	20/09/2018	029259/2019
RA DOS SANTOS MARKETING E TREINAMENTO	FYS-9614	M.TRANS	709.18.2833635	1	20/09/2018	031012/2019
RA DOS SANTOS MARKETING E TREINAMENTO	FYS-9614	M.TRANS	709.18.2836004	1	20/09/2018	032257/2019
RABBIT GERENCIAMENTO DE RISCOS CORRETORA DE S	FNS-3637	M.TRANS	709.18.2841007	1	26/09/2018	034489/2019
RACHID ABDOUNI	DDA-2589	M.TRANS	709.18.2829058	1	20/09/2018	028907/2019
RADIADORES ZANI LTDA ME	DKT-6129	M.TRANS	709.18.2822474	1	10/09/2018	026088/2019
RADIADORES ZANI LTDA ME	EUZ-3053	M.TRANS	709.18.2834249	1	20/09/2018	031277/2019
RADIMAR CONST E INCORP LTDA	DTV-4146	M.TRANS	709.18.2834327	1	20/09/2018	031316/2019
RADIOLAB SERVICO DE RADIOGRAFIA E INSPECAO LT	FUY-9142	M.TRANS	709.18.2818100	1	10/09/2018	023729/2019
RAFAEL ALVES DE ARAUJO	FYB-8233	M.TRANS	709.18.2821102	1	10/09/2018	025254/2019
RAFAEL ALVES DOS SANTOS	PXY-2734	M.TRANS	709.18.2849114	1	26/09/2018	038521/2019
RAFAEL ALVES DOS SANTOS JUNIOR	BYN-8727	M.TRANS	709.18.2831936	1	20/09/2018	030275/2019
RAFAEL ANGELO BENINE	FLO-3738	M.TRANS	709.18.2815889	1	10/09/2018	022667/2019
RAFAEL BERGO GUGIO	DBD-6195	M.TRANS	709.18.2840892	1	26/09/2018	034423/2019
RAFAEL BERGO GUGIO	DBD-6195	M.TRANS	709.18.2841717	1	26/09/2018	034827/2019
RAFAEL BRAIAN VIANA MATOS	PVU-5282	M.TRANS	709.18.2816442	1	10/09/2018	022926/2019
RAFAEL CAPELLARI PARRA	EBK-0091	M.TRANS	709.18.2825578	1	12/09/2018	027510/2019
RAFAEL CARBALLO MILANO	EYK-1602	M.TRANS	709.18.2816554	1	10/09/2018	022989/2019
RAFAEL CEZAR KUDRIK	DHG-7029	M.TRANS	709.18.2849591	1	26/09/2018	038784/2019
RAFAEL CLAUDIO DA SILVA	KPZ-1303	M.TRANS	709.18.2818762	1	10/09/2018	024049/2019
RAFAEL CLAUDIO DA SILVA	KPZ-1303	M.TRANS	709.18.2828340	1	20/09/2018	028563/2019
RAFAEL COELHO	DET-1425	M.TRANS	709.18.2850896	1	26/09/2018	039459/2019
RAFAEL COSTA SANTOS	JPO-4345	M.TRANS	709.18.2842627	1	26/09/2018	035264/2019
RAFAEL DA SILVA MARCELAO	CDI-9665	M.TRANS	709.18.2823538	1	10/09/2018	026644/2019
RAFAEL DANTAS RODRIGUES	NSB-1993	M.TRANS	709.18.2834513	1	20/09/2018	031375/2019
RAFAEL DANTAS RODRIGUES	NSB-1993	M.TRANS	709.18.2834526	1	20/09/2018	031380/2019
RAFAEL DE ANDRADE PALMA	FOM-0835	M.TRANS	709.18.2823460	1	10/09/2018	026598/2019

RAFAEL DE CARLOS CASTRO	FBP-8582	M.TRANS	709.18.2829663	1	20/09/2018	029188/2019
RAFAEL DE CARVALHO BARBOSA	EIH-6835	M.TRANS	709.18.2828564	1	20/09/2018	028675/2019
RAFAEL DE CARVALHO BARBOSA	EIH-6835	M.TRANS	709.18.2829719	1	20/09/2018	029212/2019
RAFAEL DE LIMA SANTOS	ASQ-9572	M.TRANS	709.18.2826342	1	12/09/2018	027918/2019
RAFAEL DE LIMA SANTOS	ASQ-9572	M.TRANS	709.18.2826533	1	12/09/2018	027996/2019
RAFAEL DE MATOS CORREA FIGUEIREDO	EBI-8713	M.TRANS	709.18.2829625	1	20/09/2018	029173/2019
RAFAEL DOS PASSOS ALMEIDA	DXD-7893	M.TRANS	709.18.2837556	1	20/09/2018	033075/2019
RAFAEL EMILIO HAGE	EMQ-4126	M.TRANS	709.18.2816748	1	10/09/2018	023082/2019
RAFAEL F GAVA ME	EYA-9458	M.TRANS	709.18.2846015	1	26/09/2018	036948/2019
RAFAEL FATTORI	EFY-1992	M.TRANS	709.18.2816076	1	10/09/2018	022751/2019
RAFAEL FATTORI	EFY-1992	M.TRANS	709.18.2821532	1	10/09/2018	025545/2019
RAFAEL FELTRIN PEREIRA	DJN-4044	M.TRANS	709.18.2831649	1	20/09/2018	030145/2019
RAFAEL FERRAO CAMPOS	AXN-7814	M.TRANS	709.18.2822976	1	10/09/2018	026361/2019
RAFAEL FERREIRA DA SILVA	DRM-0483	M.TRANS	709.18.2816721	1	10/09/2018	023066/2019
RAFAEL FERREIRA DA SILVA	GCO-6632	M.TRANS	709.18.2820112	1	10/09/2018	024698/2019
RAFAEL FERREIRA NOBRE	EZB-3948	M.TRANS	709.18.2835712	1	20/09/2018	032113/2019
RAFAEL FIGUEROBA GUSMAO	DNA-4370	M.TRANS	709.18.2842639	1	26/09/2018	035274/2019
RAFAEL GALVAO PEREIRA	CYM-9810	M.TRANS	709.18.2843747	1	26/09/2018	035822/2019
RAFAEL GIOPATTO SILVA	DHO-0878	M.TRANS	709.18.2829813	1	20/09/2018	029258/2019
RAFAEL GOES FORTUNY	FHG-8532	M.TRANS	709.18.2834216	1	20/09/2018	031262/2019
RAFAEL GONCALVES	EHG-6920	M.TRANS	709.18.2850930	1	26/09/2018	039480/2019
RAFAEL GONCALVES SANTOS	GED-6929	M.TRANS	709.18.2840789	1	26/09/2018	034371/2019
RAFAEL GONCALVES SILVA MACIEL	EUF-2084	M.TRANS	709.18.2818794	1	10/09/2018	024058/2019
RAFAEL HENRIQUE MACEDO	EYP-3793	M.TRANS	709.18.2836045	1	20/09/2018	032276/2019
RAFAEL HENRIQUE SANTOS	PUW-9829	M.TRANS	709.18.2825462	1	12/09/2018	027453/2019
RAFAEL HERRERO ALONSO	FEK-6043	M.TRANS	709.18.2830770	1	20/09/2018	029737/2019
RAFAEL IUNES DE SIQUEIRA	CNY-0514	M.TRANS	709.18.2831891	1	20/09/2018	030253/2019
RAFAEL JOSE DA SILVA	CON-0218	M.TRANS	709.18.2830751	1	20/09/2018	029727/2019
RAFAEL JOSE DE LIMA	AZE-0841	M.TRANS	709.18.2844984	1	26/09/2018	036512/2019
RAFAEL JOSE LOURENCON	CCM-7714	M.TRANS	709.18.2820995	1	10/09/2018	025183/2019
RAFAEL KENJI AKIYAMA	GKC-7189	M.TRANS	709.18.2838482	1	26/09/2018	033204/2019
RAFAEL LEO SILVA SILVESTRE	EHL-9981	M.TRANS	709.18.2836442	1	20/09/2018	032476/2019
RAFAEL LUIZ DOS ANJOS	DQV-7391	M.TRANS	709.18.2826594	1	12/09/2018	028017/2019
RAFAEL MATOZO MONCAO	PZR-3526	M.TRANS	709.18.2824118	1	10/09/2018	026932/2019
RAFAEL MINALI CAETANO	FDH-2532	M.TRANS	709.18.2841457	1	26/09/2018	034710/2019
RAFAEL MIRANDA SILVA	DEB-2837	M.TRANS	709.18.2847560	1	26/09/2018	037716/2019
RAFAEL MOISES MICHELETO	EIL-3034	M.TRANS	709.18.2848280	1	26/09/2018	038117/2019
RAFAEL MONACI	DRV-9931	M.TRANS	709.18.2817649	1	10/09/2018	023526/2019
RAFAEL MONACI	DRV-9931	M.TRANS	709.18.2828970	1	20/09/2018	028867/2019
RAFAEL MORGANO DE JESUS SANTOS	CTC-3209	M.TRANS	709.18.2823682	1	10/09/2018	026721/2019
RAFAEL MUNERATO	DYT-4843	M.TRANS	709.18.2835310	1	20/09/2018	031889/2019
RAFAEL NASCIMENTO RIBEIRO	FOM-5115	M.TRANS	709.18.2840048	1	26/09/2018	033993/2019
RAFAEL NERINHO MINGORAZI	DJA-1554	M.TRANS	709.18.2821494	1	10/09/2018	025517/2019
RAFAEL NIKOLAUS SAMPAIO	FKI-3601	M.TRANS	709.18.2830843	1	20/09/2018	029771/2019
RAFAEL NOGUEIRA DA SILVA	FPE-1180	M.TRANS	709.18.2828153	1	20/09/2018	028482/2019
RAFAEL OLIVEIRA DE MORAIS	FKR-8576	M.TRANS	709.18.2844657	1	26/09/2018	036326/2019
RAFAEL OREFICE NETO	FZM-3326	M.TRANS	709.18.2841689	1	26/09/2018	034812/2019
RAFAEL PANTANO DE LUCA	ERK-2691	M.TRANS	709.18.2841779	1	26/09/2018	034858/2019
RAFAEL PAVANELLI BORGES DOS SANTOS	DMB-9276	M.TRANS	709.18.2832383	1	20/09/2018	030530/2019
RAFAEL PEREIRA DA SILVA	EVD-4992	M.TRANS	709.18.2850695	1	26/09/2018	039341/2019
RAFAEL RODRIGO BEZERRA	CXI-9815	M.TRANS	709.18.2837610	1	20/09/2018	033100/2019
RAFAEL RODRIGO LOMBARDO ZATTI	FTX-9251	M.TRANS	709.18.2819415	1	10/09/2018	024369/2019
RAFAEL RODRIGUES DA SILVA	ETN-2151	M.TRANS	709.18.2832621	1	20/09/2018	030663/2019
RAFAEL RODRIGUES DE ARAUJO	FHK-3530	M.TRANS	709.18.2842181	1	26/09/2018	035051/2019
RAFAEL SANTOS DO PRADO	EDB-4325	M.TRANS	709.18.2821571	1	10/09/2018	025571/2019
RAFAEL SANTOS MODUNHA	CET-1154	M.TRANS	709.18.2822681	1	10/09/2018	026203/2019
RAFAEL SANTOS SILVA RIBEIRO	DXY-1851	M.TRANS	709.18.2820205	1	10/09/2018	024749/2019
RAFAEL SILVA VIEIRA	FZS-6123	M.TRANS	709.18.2829164	1	20/09/2018	028961/2019
RAFAEL SOARES	DLK-6398	M.TRANS	709.18.2825989	1	12/09/2018	027725/2019
RAFAEL SOARES	DLK-6398	M.TRANS	709.18.2832074	1	20/09/2018	030362/2019
RAFAEL SOARES	DLK-6398	M.TRANS	709.18.2832127	1	20/09/2018	030391/2019
RAFAEL SOARES	DLK-6398	M.TRANS	709.18.2832128	1	20/09/2018	030392/2019
RAFAEL SOARES	DLK-6398	M.TRANS	709.18.2832213	1	20/09/2018	030437/2019
RAFAEL SOARES	DLK-6398	M.TRANS	709.18.2844482	1	26/09/2018	036236/2019
RAFAEL SOARES	DLK-6398	M.TRANS	709.18.2844573	1	26/09/2018	036288/2019
RAFAEL TIOSSI BAPTISTA	PKK-3432	M.TRANS	709.18.2836815	1	20/09/2018	032680/2019
RAFAEL TOREL NETO	DEF-4025	M.TRANS	709.18.2818094	1	10/09/2018	023726/2019
RAFAEL VICENTE DE ANDRADE	BRJ-8333	M.TRANS	709.18.2820338	1	10/09/2018	024819/2019
RAFAEL VICENTE DE ANDRADE	BRJ-8333	M.TRANS	709.18.2844395	1	26/09/2018	036186/2019
RAFAEL VICENTE DE ANDRADE	BRJ-8333	M.TRANS	709.18.2844507	1	26/09/2018	036251/2019
RAFAEL VICENTE VALENTINE	GGC-0090	M.TRANS	709.18.2816626	1	10/09/2018	023022/2019
RAFAEL ZANON PIMENTA	EUN-0408	M.TRANS	709.18.2825934	1	12/09/2018	027687/2019
RAFAELA AMANCIO DA SILVA	EGQ-7586	M.TRANS	709.18.2836658	1	20/09/2018	032609/2019
RAFAELA CARDOSO DE MELO DE JESUS	EUC-1411	M.TRANS	709.18.2821584	1	10/09/2018	025579/2019
RAFAELA CARDOSO DE MELO DE JESUS	EUC-1411	M.TRANS	709.18.2821597	1	10/09/2018	025587/2019
RAFAELA CARDOSO DE MELO DE JESUS	EUC-1411	M.TRANS	709.18.2821598	1	10/09/2018	025588/2019
RAFAELA CARDOSO DE MELO DE JESUS	EUC-1411	M.TRANS	709.18.2821600	1	10/09/2018	025590/2019
RAFAELA CARDOSO DE MELO DE JESUS	EUC-1411	M.TRANS	709.18.2821709	1	10/09/2018	025664/2019
RAFAELA CARDOSO DE MELO DE JESUS	EUC-1411	M.TRANS	709.18.2821818	1	10/09/2018	025740/2019
RAFAELA CARDOSO DE MELO DE JESUS	EUC-1411	M.TRANS	709.18.2821819	1	10/09/2018	025741/2019
RAFAELA CARDOSO DE MELO DE JESUS	EUC-1411	M.TRANS	709.18.2821850	1	10/09/2018	025760/2019
RAFAELA CARDOSO DE MELO DE JESUS	EUC-1411	M.TRANS	709.18.2821851	1	10/09/2018	025761/2019

RAFAELA CARDOSO DE MELO DE JESUS	EUC-1411	M.TRANS	709.18.2823795	1	10/09/2018	026775/2019
RAFAELA CARDOSO DE MELO DE JESUS	EUC-1411	M.TRANS	709.18.2834884	1	20/09/2018	031594/2019
RAFAELA CARDOSO DE MELO DE JESUS	EUC-1411	M.TRANS	709.18.2834897	1	20/09/2018	031600/2019
RAFAELA CARDOSO DE MELO DE JESUS	EUC-1411	M.TRANS	709.18.2834898	1	20/09/2018	031601/2019
RAFAELA CARDOSO DE MELO DE JESUS	EUC-1411	M.TRANS	709.18.2835188	1	20/09/2018	031807/2019
RAFAELA CARDOSO DE MELO DE JESUS	EUC-1411	M.TRANS	709.18.2835217	1	20/09/2018	031827/2019
RAFAELA COSTA OLIVEIRA SANTOS	DFE-6784	M.TRANS	709.18.2822730	1	10/09/2018	026232/2019
RAFAELA F PEREIRA DA SILVA	LKZ-5015	M.TRANS	709.18.2819675	1	10/09/2018	024486/2019
RAFAELA FERNANDES ARAUJO	CNT-2218	M.TRANS	709.18.2847002	1	26/09/2018	037447/2019
RAFAELA FERREIRA DOS SANTOS	PYS-2272	M.TRANS	709.18.2841954	1	26/09/2018	034941/2019
RAFAELA LOURENCO JAMAS CHAGAS	DXW-9717	M.TRANS	709.18.2838294	1	26/09/2018	033115/2019
RAFAELA NUNES PEREIRA	DUP-9226	M.TRANS	709.18.2815818	1	10/09/2018	022631/2019
RAFAELA NUNES PEREIRA	EUO-6636	M.TRANS	709.18.2817165	1	10/09/2018	023278/2019
RAFAELA NUNES PEREIRA	DUP-9226	M.TRANS	709.18.2819181	1	10/09/2018	024262/2019
RAFAELA NUNES PEREIRA	FEE-6114	M.TRANS	709.18.2831330	1	20/09/2018	029979/2019
RAFAELA RABELO DA SILVA	EVR-1017	M.TRANS	709.18.2831029	1	20/09/2018	029849/2019
RAFAELA RIBEIRO MACEDO	FNY-2384	M.TRANS	709.18.2828890	1	20/09/2018	028824/2019
RAFAELA THIENNE VERGILIO	DXV-3728	M.TRANS	709.18.2846752	1	26/09/2018	037317/2019
RAFAELLA RIBEIRO SELLAN	AYF-9122	M.TRANS	709.18.2843597	1	26/09/2018	035745/2019
RAFALLI ASSALIM LIMA	DSH-1943	M.TRANS	709.18.2844226	1	26/09/2018	036080/2019
RAFANAT SERVICOS DE TRANSP LTDA ME	CNI-1448	M.TRANS	709.18.2845848	1	26/09/2018	036876/2019
RAIA DROGASIL S A	FDI-4494	M.TRANS	709.18.2824066	1	10/09/2018	029908/2019
RAIA DROGASIL SA	FDA-1659	M.TRANS	709.18.2833555	1	20/09/2018	030988/2019
RAIA DROGASIL SA	FDA-1659	M.TRANS	709.18.2833734	1	20/09/2018	031056/2019
RAIANE CAROLINE GAIOTI	FEQ-2596	M.TRANS	709.18.2837151	1	20/09/2018	032858/2019
RAILSON SILVA SANTOS	EGA-0292	M.TRANS	709.18.2842326	1	26/09/2018	035119/2019
RAILSON TEXEIRA RIBEIRO	EDB-5154	M.TRANS	709.18.2822306	1	10/09/2018	026008/2019
RAILTON GONCALVES SAMPAIO	FWR-5439	M.TRANS	709.18.2818629	1	10/09/2018	032987/2019
RAIMON MAGELA RODRIGUES	ORA-3743	M.TRANS	709.18.2819702	1	10/09/2018	024502/2019
RAIMUNDA BATISTA DOS SANTOS	EGL-9044	M.TRANS	709.18.2826550	1	12/09/2018	028002/2019
RAIMUNDA DA SILVA	OXX-2076	M.TRANS	709.18.2844966	1	26/09/2018	036503/2019
RAIMUNDA DE OLIVEIRA	EPP-5378	M.TRANS	709.18.2826739	1	12/09/2018	028069/2019
RAIMUNDA JACINTA FELIPE DE OLIVEIRA	PXN-6713	M.TRANS	709.18.2826791	1	12/09/2018	028093/2019
RAIMUNDA NERES DIAS	FBP-8690	M.TRANS	709.18.2820724	1	10/09/2018	025037/2019
RAIMUNDA NERES DIAS	FBP-8690	M.TRANS	709.18.2848264	1	26/09/2018	038109/2019
RAIMUNDA RAMOS	BUR-4599	M.TRANS	709.18.2837293	1	20/09/2018	032932/2019
RAIMUNDA TOME UCHOA FERREIRA	DSF-9745	M.TRANS	709.18.2818625	1	10/09/2018	023983/2019
RAIMUNDA TOME UCHOA FERREIRA	DSF-9745	M.TRANS	709.18.2834818	1	20/09/2018	031547/2019
RAIMUNDA TOME UCHOA FERREIRA	DSF-9745	M.TRANS	709.18.2840375	1	26/09/2018	034149/2019
RAIMUNDO BARBOSA DOS SANTOS	HWV-7490	M.TRANS	709.18.2843506	1	26/09/2018	035703/2019
RAIMUNDO BARBOSA DOS SANTOS	HWV-7490	M.TRANS	709.18.2848804	1	26/09/2018	038349/2019
RAIMUNDO CESAR SOBRINHO	FZB-1048	M.TRANS	709.18.2847017	1	26/09/2018	037456/2019
RAIMUNDO DANTAS CARDOSO	ENF-3492	M.TRANS	709.18.2820523	1	10/09/2018	024928/2019
RAIMUNDO GONCALVES TEIXEIRA	DGD-0432	M.TRANS	709.18.2848186	1	26/09/2018	038062/2019
RAIMUNDO HERALDO LEAL BRITO	EEM-3044	M.TRANS	709.18.2816376	1	10/09/2018	022888/2019
RAIMUNDO HONORIO FERNANDES DA COSTA ME	EBT-8689	M.TRANS	709.18.2833523	1	20/09/2018	030977/2019
RAIMUNDO INACIO DA SILVA	EPP-0035	M.TRANS	709.18.2820458	1	10/09/2018	024886/2019
RAIMUNDO INACIO DE MELO FILHO	DYE-7411	M.TRANS	709.18.2818759	1	10/09/2018	024047/2019
RAIMUNDO JOSE DOS SANTOS	EBR-1507	M.TRANS	709.18.2820083	1	10/09/2018	024685/2019
RAIMUNDO LEITE SANTANA	EWX-0322	M.TRANS	709.18.2842498	1	26/09/2018	035198/2019
RAIMUNDO LOPES DA SILVA	EDB-4295	M.TRANS	709.18.2850563	1	26/09/2018	039257/2019
RAIMUNDO LUIZ DA SILVA	EFE-8318	M.TRANS	709.18.2838687	1	26/09/2018	033307/2019
RAIMUNDO NEIRIVANHO DA SILVA BRITO	EDB-1407	M.TRANS	709.18.2826705	1	12/09/2018	028057/2019
RAIMUNDO NONATO BARROS	DQM-0024	M.TRANS	709.18.2828758	1	20/09/2018	028765/2019
RAIMUNDO NONATO DE OLIVEIRA NASCIMENTO	DPT-2031	M.TRANS	709.18.2816793	1	10/09/2018	023104/2019
RAIMUNDO NONATO DE OLIVEIRA NASCIMENTO	DPT-2031	M.TRANS	709.18.2825892	1	12/09/2018	027670/2019
RAIMUNDO PEREIRA CAMPOS	BNU-8250	M.TRANS	709.18.2840978	1	26/09/2018	034473/2019
RAIMUNDO ROBERIO NOGUEIRA DE OLIVEI	EIA-0845	M.TRANS	709.18.2830223	1	20/09/2018	029460/2019
RAIMUNDO SANTANA DE OLIVEIRA	FLJ-4114	M.TRANS	709.18.2822532	1	10/09/2018	026126/2019
RAIMUNDO VICENTE DOS SANTOS	FLC-1002	M.TRANS	709.18.2820309	1	10/09/2018	024803/2019
RAISA TUANNY TAVARES BARBOSA	FBY-8738	M.TRANS	709.18.2829323	1	20/09/2018	029025/2019
RAISSA GUIMARAES DE SOUZA ARAUJO	PZK-9930	M.TRANS	709.18.2837044	1	20/09/2018	032792/2019
RALF MICHEL L BRANDAO	EVV-7986	M.TRANS	709.18.2843984	1	26/09/2018	035946/2019
RALFH LUCIO FERREIRA	EMG-4622	M.TRANS	709.18.2844330	1	26/09/2018	036148/2019
RAMAAL ALARMES INSTALACAO E MANUTENCAO LTDA	DAQ-7993	M.TRANS	709.18.2846331	1	26/09/2018	037082/2019
RAMILSON IVO DA SILVA	DHO-5914	M.TRANS	709.18.2843784	1	26/09/2018	035835/2019
RAMIRO FERREIRA NUNES DE OLIVEIRA	CKH-3352	M.TRANS	709.18.2829710	1	20/09/2018	029206/2019
RAMON DA SILVA MADEIRA	JRO-5152	M.TRANS	709.18.2836884	1	20/09/2018	032712/2019
RANILSON ARAUJO DOS SANTOS	FLO-5835	M.TRANS	709.18.2822615	1	10/09/2018	026167/2019
RAPHAEL CRISTOFORO VIANA DE ALCANTARA	FQS-1454	M.TRANS	709.18.2839179	1	26/09/2018	033564/2019
RAPHAEL DE GOES CAVALCANTI	GCO-4234	M.TRANS	709.18.2847752	1	26/09/2018	037827/2019
RAPHAEL DE SOUZA MENDES	EJS-1257	M.TRANS	709.18.2830268	1	20/09/2018	029485/2019
RAPHAEL DIAS	GEO-5318	M.TRANS	709.18.2820455	1	10/09/2018	024885/2019
RAPHAEL DIAS	GEO-5318	M.TRANS	709.18.2828615	1	20/09/2018	028701/2019
RAPHAEL GOMES DE SOUZA LUIZ	EQB-9292	M.TRANS	709.18.2820571	1	10/09/2018	024951/2019
RAPHAEL GOMES DE SOUZA LUIZ	EQB-9292	M.TRANS	709.18.2825735	1	12/09/2018	027598/2019
RAPHAEL GONCALVES GRIGIO	EBH-1083	M.TRANS	709.18.2829637	1	20/09/2018	029181/2019
RAPHAEL GRANDIZOLI	DSC-0697	M.TRANS	709.18.2828000	1	20/09/2018	028405/2019
RAPHAEL MACHADO CORREA	FTV-1514	M.TRANS	709.18.2835409	1	20/09/2018	031946/2019
RAPHAEL MARIANO BORGES	BIA-1352	M.TRANS	709.18.2815588	1	10/09/2018	022523/2019
RAPHAEL MARIANO BORGES	BIA-1352	M.TRANS	709.18.2827993	1	20/09/2018	028402/2019
RAPHAEL MARIANO BORGES	BIA-1352	M.TRANS	709.18.2847928	1	26/09/2018	037929/2019

RAPHAEL MOREIRA DE SOUZA	LRU-9375	M.TRANS	709.18.2818565	1	10/09/2018	023958/2019
RAPHAEL NAZARETH LEITE	EQN-2940	M.TRANS	709.18.2821149	1	10/09/2018	025286/2019
RAPHAEL PAIVA MOLESTI	GRK-2955	M.TRANS	709.18.2835233	1	20/09/2018	031840/2019
RAPHAEL PERES DOS SANTOS FRANCISCO	FYY-5287	M.TRANS	709.18.2826019	1	12/09/2018	027742/2019
RAPHAEL PRADO RUIZ	ERZ-9518	M.TRANS	709.18.2817754	1	10/09/2018	023570/2019
RAPHAELA MAZZOCATO	BGD-0379	M.TRANS	709.18.2839124	1	26/09/2018	033529/2019
RAPHAELLA AKEMI HAYASHIDA AMBROSIO	FKU-2525	M.TRANS	709.18.2820415	1	10/09/2018	024863/2019
RAPHAELLA FERRER GAVISANS DE SOUZA	FIZ-3883	M.TRANS	709.18.2827862	1	20/09/2018	028329/2019
RAQUEL ALVARES BERNARDO	EIP-5768	M.TRANS	709.18.2829962	1	20/09/2018	029339/2019
RAQUEL BUENO DE SOUZA FARIA	CYP-8628	M.TRANS	709.18.2841694	1	26/09/2018	034816/2019
RAQUEL CARDOSO CERQUEIRA	HNE-6675	M.TRANS	709.18.2846845	1	26/09/2018	037363/2019
RAQUEL CRISOSTOMO MARTINS	DZJ-9446	M.TRANS	709.18.2817137	1	10/09/2018	023261/2019
RAQUEL DA SILVA OLIVEIRA BARTOLOMEU	CZU-3650	M.TRANS	709.18.2830168	1	20/09/2018	029435/2019
RAQUEL LOREILHE DOS SANTOS	FNX-4417	M.TRANS	709.18.2840450	1	26/09/2018	034190/2019
RAQUEL MARCILIO SORATO	EBN-7607	M.TRANS	709.18.2815866	1	10/09/2018	022653/2019
RAQUEL MARCILIO SORATO	EBN-7607	M.TRANS	709.18.2817621	1	10/09/2018	023516/2019
RAQUEL MIRO PINTO	FZI-1126	M.TRANS	709.18.2842624	1	26/09/2018	035262/2019
RAQUEL SILVA DA COSTA PEREIRA	FFT-6930	M.TRANS	709.18.2846525	1	26/09/2018	037203/2019
RAQUEL SOARES DE OLIVEIRA	AYE-7069	M.TRANS	709.18.2835277	1	20/09/2018	031867/2019
RAQUEL SUMI SANTOS	FWT-0938	M.TRANS	709.18.2844262	1	26/09/2018	036102/2019
RASTSAT SOFTWARE DO BRASIL LTDA ME	IWP-2111	M.TRANS	709.18.2830028	1	20/09/2018	029371/2019
RASUT CONFECÇOES LTDA	EVY-7290	M.TRANS	709.18.2846313	1	26/09/2018	037074/2019
RAUL BRANDAO AMADEU	CPM-9450	M.TRANS	709.18.2849406	1	26/09/2018	038687/2019
RAUL DA SILVA PINHEIRO	EVL-0414	M.TRANS	709.18.2842848	1	26/09/2018	035381/2019
RAUL MARTIN RITA	EBD-9534	M.TRANS	709.18.2840394	1	26/09/2018	034161/2019
RAUL RIBEIRO DA SILVA	IMO-6442	M.TRANS	709.18.2831319	1	20/09/2018	029973/2019
RAUL RIBEIRO DA SILVA	IMO-6442	M.TRANS	709.18.2843970	1	26/09/2018	035936/2019
RAUNI JANDER DO PRADO	ERC-2365	M.TRANS	709.18.2842946	1	26/09/2018	035432/2019
RAYANA BEVILAQUA DA SILVEIRA	MIZ-3003	M.TRANS	709.18.2824132	1	10/09/2018	026941/2019
RAYANE ALVES DE MESQUITA	DWL-2583	M.TRANS	709.18.2839580	1	26/09/2018	033745/2019
RAYANNE MARLUCE ESTEVEZ	GFV-7088	M.TRANS	709.18.2824123	1	10/09/2018	026935/2019
RCA BRASIL COMERCIO E SERVICOS LTDA ME	EZT-0555	M.TRANS	709.18.2833331	1	20/09/2018	030919/2019
RCA MELO PRODUCOES CINEMATOGRAFICOS LTDA	FCD-7445	M.TRANS	709.18.2846275	1	26/09/2018	037057/2019
RDA IND COM IMP E EXP DE EQUI PARA INJETORASS	OUI-6993	M.TRANS	709.18.2832894	1	20/09/2018	030780/2019
RDM ENTRETENIMENTO INFANTIL LTDA ME	FPD-4298	M.TRANS	709.18.2815997	1	10/09/2018	022716/2019
RDP DOS SANTOS MECANICA E AUTO PECAS EPP	ERY-7603	M.TRANS	709.18.2844052	1	26/09/2018	035982/2019
REAL LEASING SA ARRENDAMENTO MERCANTIL	CPB-1732	M.TRANS	709.18.2823579	1	10/09/2018	026661/2019
REAL LEASING SA ARRENDAMENTO MERCANTIL	CSL-2404	M.TRANS	709.18.2845406	1	26/09/2018	036719/2019
REAL LEASING SA ARRENDAMENTO MERCANTIL	CCY-1630	M.TRANS	709.18.2845991	1	26/09/2018	036937/2019
REALCE MULT SERVICE COMUNICACAO VISUAL	EVI-1546	M.TRANS	709.18.2843847	1	26/09/2018	035869/2019
REALIZA VEICULOS LTDA ME	FPQ-9320	M.TRANS	709.18.2845158	1	26/09/2018	036616/2019
REBECA CLARO GUERRA	GFV-9348	M.TRANS	709.18.2818937	1	10/09/2018	024132/2019
REBECA CLARO GUERRA	GFV-9348	M.TRANS	709.18.2841270	1	26/09/2018	034611/2019
RECICLACO COMERCIO DE RECICLAVEIS LTDA	LTC-4548	M.TRANS	709.18.2833768	1	20/09/2018	031067/2019
RECREIO SJ FILE BRASIL LTDA ME	DFP-7928	M.TRANS	709.18.2815775	1	10/09/2018	022611/2019
RECREIO SJ FILE BRASIL LTDA ME	DFP-7928	M.TRANS	709.18.2832155	1	20/09/2018	030409/2019
RED STYLE DESIGNER DE MODA LTDA ME	DLC-9177	M.TRANS	709.18.2845247	1	26/09/2018	036661/2019
REFUGIO SEGURANCA ELETRONICA LTDA ME	EDB-4291	M.TRANS	709.18.2832131	1	20/09/2018	030393/2019
REFUGIO SEGURANCA ELETRONICA LTDA ME	EDB-4291	M.TRANS	709.18.2833694	1	20/09/2018	031040/2019
REGIANE ALCARAZ HENRIQUE	GDR-3548	M.TRANS	709.18.2818090	1	10/09/2018	023724/2019
REGIANE APARECIDA AIDA BESSI	ERS-0601	M.TRANS	709.18.2844695	1	26/09/2018	036347/2019
REGIANE CRISTINA DA SILVA	OJU-1400	M.TRANS	709.18.2824599	1	10/09/2018	027181/2019
REGIANE CRISTINA DE ARAUJO	FDG-2953	M.TRANS	709.18.2819102	1	10/09/2018	024220/2019
REGIANE DA SILVA SANTOS	BHG-7997	M.TRANS	709.18.2848513	1	26/09/2018	038216/2019
REGIANE DAMASCENO DO PRADO MORENO	LTT-3089	M.TRANS	709.18.2840400	1	26/09/2018	034164/2019
REGIANE FERREIRA DE SOUZA	CQD-3700	M.TRANS	709.18.2844079	1	26/09/2018	036003/2019
REGIANE LORENA MUNIZ SARTI	DSK-0881	M.TRANS	709.18.2829549	1	20/09/2018	029129/2019
REGIANE MENDES GARCIA	CXL-0923	M.TRANS	709.18.2830621	1	20/09/2018	029671/2019
REGIANE RIPOLI DE ALMEIDA	GJM-0777	M.TRANS	709.18.2838788	1	26/09/2018	033358/2019
REGIANE SIMPLICIO DE OLIVEIRA	EIP-0115	M.TRANS	709.18.2844378	1	26/09/2018	036177/2019
REGIMARA DE SOUZA	HNA-8911	M.TRANS	709.18.2815573	1	10/09/2018	022515/2019
REGINA APARECIDA POMPERMAYER MORAES	DNB-6750	M.TRANS	709.18.2849691	1	26/09/2018	038840/2019
REGINA APARECIDA VIEIRA PANONI	DJU-7941	M.TRANS	709.18.2828436	1	20/09/2018	028616/2019
REGINA CELI GOMES VIEIRA	LSX-1766	M.TRANS	709.18.2825705	1	12/09/2018	027582/2019
REGINA CELIA DOS SANTOS	GBD-7009	M.TRANS	709.18.2843786	1	26/09/2018	035837/2019
REGINA CELIA FELISBERTO LOPES	DHT-6427	M.TRANS	709.18.2834825	1	20/09/2018	031552/2019
REGINA CELIA RIBEIRO DE LIMA	FFA-8185	M.TRANS	709.18.2830450	1	20/09/2018	029578/2019
REGINA CELIA RIBEIRO DE LIMA	FFA-8185	M.TRANS	709.18.2832509	1	20/09/2018	030598/2019
REGINA CELIA RIBEIRO DE LIMA	FFA-8185	M.TRANS	709.18.2835627	1	20/09/2018	032064/2019
REGINA CELIA RIBEIRO DE LIMA	FFA-8185	M.TRANS	709.18.2841350	1	26/09/2018	034665/2019
REGINA CELIA RIBEIRO DE LIMA	FFA-8185	M.TRANS	709.18.2844227	1	26/09/2018	036081/2019
REGINA CINTIA VASSOLER	LHV-9146	M.TRANS	709.18.2821975	1	10/09/2018	025844/2019
REGINA CRISTINA DA SILVA MIRANDA	GDT-4359	M.TRANS	709.18.2843566	1	26/09/2018	035733/2019
REGINA DE ALMEIDA MACHADO	DMW-6177	M.TRANS	709.18.2827798	1	20/09/2018	028299/2019
REGINA DINIZ DA NOBREGA SILVA	DDF-6284	M.TRANS	709.18.2849678	1	26/09/2018	038830/2019
REGINA FELIX DA SILVA	EAT-3908	M.TRANS	709.18.2842383	1	26/09/2018	035142/2019
REGINA HIROKO HAYASHIDA WAKI	FKT-7357	M.TRANS	709.18.2839904	1	26/09/2018	033914/2019
REGINA LUCIA RODRIGUES GALCALVES ZANATTA	EWL-5373	M.TRANS	709.18.2849025	1	26/09/2018	038471/2019
REGINA MARIA DO CARMO	EMJ-5193	M.TRANS	709.18.2847625	1	26/09/2018	037760/2019
REGINA MARIA LOPES	EDB-4410	M.TRANS	709.18.2842273	1	26/09/2018	035096/2019
REGINA MITIE UEHARA MORENO	EUK-9634	M.TRANS	709.18.2818945	1	10/09/2018	024135/2019
REGINA PEREIRA DA SILVA	APN-4855	M.TRANS	709.18.2829841	1	20/09/2018	029272/2019

REGINA ROSOBIJ BAGALDO	EDR-5893	M.TRANS	709.18.2829747	1	20/09/2018	029227/2019
REGINA ROSOBIJ BAGALDO	EDR-5893	M.TRANS	709.18.2836773	1	20/09/2018	032661/2019
REGINA SALVADOR DOS SANTOS	ENA-5248	M.TRANS	709.18.2831214	1	20/09/2018	029923/2019
REGINA STELLA MONGIATI GOMES	JIX-1788	M.TRANS	709.18.2829620	1	20/09/2018	029169/2019
REGINALDO ADAMO FERREIRA DA SILVA	FUW-8942	M.TRANS	709.18.2817929	1	10/09/2018	023656/2019
REGINALDO ALVES DOS SANTOS	FME-4536	M.TRANS	709.18.2831125	1	20/09/2018	029884/2019
REGINALDO AMARAL BATISTA	FLF-1195	M.TRANS	709.18.2839074	1	26/09/2018	033500/2019
REGINALDO ANTONIO DO NASCIMENTO	EPU-6003	M.TRANS	709.18.2836748	1	20/09/2018	032649/2019
REGINALDO APARECIDO DE OLIVEIRA	EFG-8027	M.TRANS	709.18.2830153	1	20/09/2018	029428/2019
REGINALDO BATISTA DA SILVA	CME-6092	M.TRANS	709.18.2820395	1	10/09/2018	024854/2019
REGINALDO BATISTA DE SOUZA	EPG-8702	M.TRANS	709.18.2840266	1	26/09/2018	034100/2019
REGINALDO BRAGA AMANCIO	FLG-8097	M.TRANS	709.18.2820534	1	10/09/2018	024933/2019
REGINALDO CASTILHO	DMS-1924	M.TRANS	709.18.2829674	1	20/09/2018	029191/2019
REGINALDO CAVICHIO	DMC-7140	M.TRANS	709.18.2843195	1	26/09/2018	035549/2019
REGINALDO CESARIO DOS SANTOS	LNT-3752	M.TRANS	709.18.2816770	1	10/09/2018	023095/2019
REGINALDO DA SILVA ANDRADE	PUZ-9143	M.TRANS	709.18.2844274	1	26/09/2018	036108/2019
REGINALDO DE CARVALHO ARANHA FILHO	FCR-8317	M.TRANS	709.18.2830094	1	20/09/2018	029406/2019
REGINALDO DIAS	DXE-5716	M.TRANS	709.18.2846612	1	26/09/2018	037238/2019
REGINALDO DIAS DE OLIVEIRA	EGG-0236	M.TRANS	709.18.2826582	1	12/09/2018	028012/2019
REGINALDO FERREIRA SANTIAGO	DOG-7522	M.TRANS	709.18.2818337	1	10/09/2018	023850/2019
REGINALDO FERREIRA SANTIAGO	DOG-7522	M.TRANS	709.18.2828948	1	20/09/2018	028850/2019
REGINALDO GOMES DA SILVA	EEL-5956	M.TRANS	709.18.2835773	1	20/09/2018	032139/2019
REGINALDO GOMES DOS SANTOS	CXO-1676	M.TRANS	709.18.2840600	1	26/09/2018	034268/2019
REGINALDO HERNANDEZ BRAGA	EIA-5622	M.TRANS	709.18.2827914	1	20/09/2018	028351/2019
REGINALDO JESUS DE LIMA	JPD-6656	M.TRANS	709.18.2815774	1	10/09/2018	022610/2019
REGINALDO JORGE UWAROW	FGP-1596	M.TRANS	709.18.2817317	1	10/09/2018	023359/2019
REGINALDO LEITE DA SILVA	HYV-1845	M.TRANS	709.18.2832702	1	20/09/2018	030715/2019
REGINALDO OLIVEIRA SANTOS	CZO-6421	M.TRANS	709.18.2842628	1	26/09/2018	035269/2019
REGINALDO PEIXOTO OLIVEIRA SILVA	IJH-9198	M.TRANS	709.18.2843364	1	28/09/2018	035636/2019
REGINALDO PEREIRA DA SILVA	CAB-7207	M.TRANS	709.18.2836373	1	20/09/2018	032446/2019
REGINALDO TELES DOS SANTOS	DXI-8397	M.TRANS	709.18.2817706	1	10/09/2018	023551/2019
REGINALDO VIEIRA	PYB-9056	M.TRANS	709.18.2815784	1	10/09/2018	022615/2019
REGINALDO ZANI	DUL-6159	M.TRANS	709.18.2832386	1	20/09/2018	030532/2019
REGIS ARAUJO DA SILVA	DOG-9707	M.TRANS	709.18.2826605	1	12/09/2018	028022/2019
REGIS RODRIGUES	ISB-4634	M.TRANS	709.18.2816300	1	10/09/2018	022858/2019
REGIS VALCEZIA	BOX-1573	M.TRANS	709.18.2842296	1	26/09/2018	035106/2019
REGIVALDO DE ASSIS SANTOS	BNX-5806	M.TRANS	709.18.2817513	1	10/09/2018	023462/2019
REINALDO ALVES DOMINGO	DTF-2792	M.TRANS	709.18.2847172	1	26/09/2018	037541/2019
REINALDO ALVES FERREIRA JUNIOR	FVW-8443	M.TRANS	709.18.2839151	1	26/09/2018	033545/2019
REINALDO ANTONIO MEIRA JUNIOR	DON-5962	M.TRANS	709.18.2815820	1	10/09/2018	022633/2019
REINALDO ANTONIO MEIRA JUNIOR	DON-5962	M.TRANS	709.18.2817139	1	10/09/2018	023262/2019
REINALDO ANTONIO MEIRA JUNIOR	DON-5962	M.TRANS	709.18.2817708	1	10/09/2018	023553/2019
REINALDO DAS NEVES RODRIGUES	DMV-4935	M.TRANS	709.18.2825754	1	12/09/2018	027609/2019
REINALDO DE CAMARGO CONDE	FIB-6427	M.TRANS	709.18.2846482	1	26/09/2018	037170/2019
REINALDO DE JESUS LIMA	ODR-2746	M.TRANS	709.18.2839134	1	26/09/2018	033537/2019
REINALDO FERREIRA DE CASTRO	DAS-0524	M.TRANS	709.18.2848821	1	26/09/2018	038357/2019
REINALDO FERREIRA GALLO	DUP-5734	M.TRANS	709.18.2828217	1	20/09/2018	028505/2019
REINALDO FIORIO TOLEDO	EPX-3371	M.TRANS	709.18.2832248	1	20/09/2018	030458/2019
REINALDO GONCALVES DE LIMA 00868047821	DXS-0089	M.TRANS	709.18.2821722	1	10/09/2018	025674/2019
REINALDO MARCOLA JUNIOR	EVE-9465	M.TRANS	709.18.2850494	1	26/09/2018	039220/2019
REINALDO MARIANO	DYD-2137	M.TRANS	709.18.2825393	1	12/09/2018	027426/2019
REINALDO MOURA DE OLIVEIRA 10752168851	EFU-5911	M.TRANS	709.18.2822334	1	10/09/2018	026019/2019
REINALDO PEDROZO MORAIS JUNIOR	DWS-1985	M.TRANS	709.18.2843772	1	26/09/2018	035832/2019
REINALDO PEIXOTO FERNANDES	DAY-5685	M.TRANS	709.18.2834725	1	20/09/2018	031480/2019
REINALDO PEREIRA DA SILVA	CLM-9991	M.TRANS	709.18.2832195	1	20/09/2018	030431/2019
REINALDO RODRIGUES	DBX-9219	M.TRANS	709.18.2817592	1	10/09/2018	023503/2019
REINALDO ROMUALDO PEREIRA ME	FNG-3097	M.TRANS	709.18.2832716	1	20/09/2018	030724/2019
REINALDO ROMUALDO PEREIRA ME	FNG-3097	M.TRANS	709.18.2834455	1	20/09/2018	031356/2019
REINALDO SYLVESTRE	DCH-4666	M.TRANS	709.18.2842485	1	26/09/2018	035192/2019
REJANE MARIA DE LIMA	GFB-5568	M.TRANS	709.18.2815744	1	10/09/2018	022594/2019
REJANE MARIA DE LIMA	GFB-5568	M.TRANS	709.18.2827989	1	20/09/2018	028399/2019
REJANE MARIA DE MORAES	CXV-7926	M.TRANS	709.18.2848599	1	26/09/2018	038259/2019
REMO REIS PORCIDONIO	EXK-2707	M.TRANS	709.18.2821995	1	10/09/2018	025851/2019
RENAN ALMEIDA CHAVES	ETY-7650	M.TRANS	709.18.2824666	1	10/09/2018	027217/2019
RENAN ALVES DE MELO	DRH-4083	M.TRANS	709.18.2818495	1	10/09/2018	023921/2019
RENAN ARAUJO VITAL	COH-9389	M.TRANS	709.18.2821784	1	10/09/2018	025722/2019
RENAN ARAUJO VITAL	COH-9389	M.TRANS	709.18.2839284	1	26/09/2018	033613/2019
RENAN DE SOUZA DOMINGUES DA SILVA	EML-7230	M.TRANS	709.18.2836813	1	20/09/2018	032679/2019
RENAN FERREIRA MALAQUIAS	BQO-9006	M.TRANS	709.18.2847033	1	26/09/2018	037467/2019
RENAN GOMES DA SILVA	COH-6063	M.TRANS	709.18.2846682	1	26/09/2018	037275/2019
RENAN GONCALVES DOS SANTOS	FUM-7763	M.TRANS	709.18.2850138	1	26/09/2018	039045/2019
RENAN HERNANDES BERTOLINI	ETC-9946	M.TRANS	709.18.2830671	1	20/09/2018	029688/2019
RENAN JOSE MELO DA SILVA	CGW-5704	M.TRANS	709.18.2826860	1	12/09/2018	028126/2019
RENAN KAISER GOMES PEREIRA	EXT-9623	M.TRANS	709.18.2850174	1	26/09/2018	039057/2019
RENAN MACIEL FERREIRA LEITE	GEX-0520	M.TRANS	709.18.2826295	1	12/09/2018	027894/2019
RENAN MATHEUS BATISTA	EFK-1675	M.TRANS	709.18.2843450	1	26/09/2018	035672/2019
RENAN OLIVEIRA DE FARIA	EGQ-2471	M.TRANS	709.18.2832161	1	20/09/2018	030414/2019
RENAN PEREIRA DOS SANTOS	DSW-6177	M.TRANS	709.18.2846883	1	26/09/2018	037384/2019
RENAN PINHEIRO DE MEDEIROS	FSH-6395	M.TRANS	709.18.2844086	1	26/09/2018	036007/2019
RENAN RIBEIRO DE OLIVEIRA	AYH-1538	M.TRANS	709.18.2816458	1	10/09/2018	022936/2019
RENAN SALLÉS DE SOUZA	CMC-4999	M.TRANS	709.18.2850970	1	26/09/2018	039501/2019
RENAN TORRES DOS SANTOS	EIH-9925	M.TRANS	709.18.2846466	1	26/09/2018	037158/2019

RENAN TRENTIM DA SILVA	DUT-5188	M.TRANS	709.18.2821752	1	10/09/2018	025699/2019
RENAN VIEIRA DA MOTA	KJE-7777	M.TRANS	709.18.2847604	1	26/09/2018	037745/2019
RENAN WEBBER	DBT-9464	M.TRANS	709.18.2842931	1	26/09/2018	035424/2019
RENATA ANDREA DE SOUZA CARDOSO	EPP-7073	M.TRANS	709.18.2822773	1	10/09/2018	026249/2019
RENATA BATARO MATEUS	NXE-3874	M.TRANS	709.18.2844081	1	26/09/2018	036004/2019
RENATA BORGES FRANCO SILVA	DSB-1694	M.TRANS	709.18.2828967	1	20/09/2018	028864/2019
RENATA BRIANEZI LAVRIC	DNT-3069	M.TRANS	709.18.2829842	1	20/09/2018	029273/2019
RENATA BUGNI FERRAZ DE BARROS	FKN-5344	M.TRANS	709.18.2819528	1	10/09/2018	024413/2019
RENATA CAROLINA MAZARIN CRAVO	OQY-0684	M.TRANS	709.18.2832390	1	20/09/2018	030536/2019
RENATA CATARINA MOTA OLEIRO	FXR-9976	M.TRANS	709.18.2828838	1	20/09/2018	028804/2019
RENATA CORREA CAMARGO	PVT-6063	M.TRANS	709.18.2816214	1	10/09/2018	022815/2019
RENATA CORREA CAMARGO	PVT-6063	M.TRANS	709.18.2829985	1	20/09/2018	029351/2019
RENATA CRISTIANE FERREIRA DE SOUZA	DMD-9789	M.TRANS	709.18.2842795	1	26/09/2018	035349/2019
RENATA CRISTINA PARDOS BAIDA ANDREOLI	GBY-0102	M.TRANS	709.18.2850017	1	26/09/2018	038990/2019
RENATA CRISTINA RIBAS PEREIRA	EFJ-0710	M.TRANS	709.18.2820987	1	10/09/2018	025178/2019
RENATA DA COSTA FERREIRA	DSX-9026	M.TRANS	709.18.2847870	1	26/09/2018	037890/2019
RENATA DE SOUZA CANUTO	IUC-4867	M.TRANS	709.18.2817498	1	10/09/2018	023453/2019
RENATA DE SOUZA MENDES	DBC-6977	M.TRANS	709.18.2829385	1	20/09/2018	029053/2019
RENATA GUEDES DA SILVA	AOW-9018	M.TRANS	709.18.2819417	1	10/09/2018	024371/2019
RENATA MARLENE SIEBERT STOLF	MDF-5095	M.TRANS	709.18.2844298	1	26/09/2018	036124/2019
RENATA MATOS DE SOUZA	DFG-4701	M.TRANS	709.18.2824689	1	10/09/2018	027231/2019
RENATA MERNICK	EAR-5305	M.TRANS	709.18.2843048	1	26/09/2018	035481/2019
RENATA MIRANDA SANTOS DA SILVA	KKT-0013	M.TRANS	709.18.2824463	1	10/09/2018	027104/2019
RENATA NEUSA DOS SANTOS BOVI	DQH-1323	M.TRANS	709.18.2841599	1	26/09/2018	034774/2019
RENATA OLIVEIRA CORREA	DED-9462	M.TRANS	709.18.2828365	1	20/09/2018	028574/2019
RENATA OLIVEIRA DE SOUSA	EYR-3445	M.TRANS	709.18.2835123	1	20/09/2018	031756/2019
RENATA OLIVEIRA DE SOUSA	EYR-3445	M.TRANS	709.18.2840452	1	26/09/2018	034191/2019
RENATA OLIVEIRA RAMOS DE LUCCA	CUD-6486	M.TRANS	709.18.2826372	1	12/09/2018	027929/2019
RENATA PELAIS CAETANO	FDC-9097	M.TRANS	709.18.2841012	1	26/09/2018	034491/2019
RENATA PORTUGUAL FEDERICI	OYH-6248	M.TRANS	709.18.2825148	1	12/09/2018	027306/2019
RENATA RAGONESI MARQUES	EBY-6132	M.TRANS	709.18.2824262	1	10/09/2018	027000/2019
RENATA SANTOS RODRIGUES	FIS-7425	M.TRANS	709.18.2824141	1	10/09/2018	026946/2019
RENATA SILVA SANTOS	CEM-7691	M.TRANS	709.18.2830664	1	20/09/2018	029687/2019
RENATA SUELI OLIVEIRA EIRELI ME	QNZ-1995	M.TRANS	709.18.2819249	1	10/09/2018	024294/2019
RENATA VIEIRA DE MIRANDA	FJR-5941	M.TRANS	709.18.2818478	1	10/09/2018	023913/2019
RENATO ADRIANO DA SILVA OLIVEIRA	DDE-4512	M.TRANS	709.18.2850934	1	26/09/2018	039481/2019
RENATO ALEXANDRE HIROSHI AKAO ME	FQQ-6473	M.TRANS	709.18.2834064	1	20/09/2018	031201/2019
RENATO ALVES BUENO	EWJ-3312	M.TRANS	709.18.2837567	1	20/09/2018	033078/2019
RENATO ALVES DA SILVA	ALU-4239	M.TRANS	709.18.2848974	1	26/09/2018	038443/2019
RENATO ALVES RAMOS	DEH-0805	M.TRANS	709.18.2835043	1	20/09/2018	031699/2019
RENATO APARECIDO GOMES	FMB-0905	M.TRANS	709.18.2817978	1	10/09/2018	023678/2019
RENATO AUGUSTO GIANNOTTI	FJK-4686	M.TRANS	709.18.2840968	1	26/09/2018	034468/2019
RENATO AUGUSTO GIANNOTTI	FJK-4686	M.TRANS	709.18.2841935	1	26/09/2018	034933/2019
RENATO BUSCARINO CONSRTO DE EMBARCACOES ME	JMD-8967	M.TRANS	709.18.2833023	1	20/09/2018	030822/2019
RENATO CANDIDO	FMZ-5330	M.TRANS	709.18.2828055	1	20/09/2018	028432/2019
RENATO COELHO	DQJ-1509	M.TRANS	709.18.2848909	1	26/09/2018	038411/2019
RENATO COMELLI	EJA-1154	M.TRANS	709.18.2840436	1	26/09/2018	034182/2019
RENATO CORDEIRO BRAGA	DVN-8052	M.TRANS	709.18.2819848	1	10/09/2018	024574/2019
RENATO COSMO DA SILVA	EWL-9773	M.TRANS	709.18.2825815	1	12/09/2018	027639/2019
RENATO DA SILVA	DZR-0175	M.TRANS	709.18.2820835	1	10/09/2018	025099/2019
RENATO DA SILVA ARRUDA	EZV-6857	M.TRANS	709.18.2815924	1	10/09/2018	022684/2019
RENATO DA SILVA TOFOLO	FME-1676	M.TRANS	709.18.2846734	1	26/09/2018	037305/2019
RENATO DE FREITAS TEIXEIRA	FEB-8868	M.TRANS	709.18.2823211	1	10/09/2018	026467/2019
RENATO DE PAULA SCAGLIONE NETO	EWR-4657	M.TRANS	709.18.2823990	1	10/09/2018	028968/2019
RENATO DE PAULA SCAGLIONE NETO	EWR-4657	M.TRANS	709.18.2844194	1	26/09/2018	036064/2019
RENATO DE SOUZA PEREIRA	DEX-3882	M.TRANS	709.18.2823693	1	10/09/2018	026727/2019
RENATO DEMETRIO DE SOUZA	DSP-1728	M.TRANS	709.18.2847505	1	26/09/2018	037690/2019
RENATO DIAS NEVES	FHO-2355	M.TRANS	709.18.2820690	1	10/09/2018	025017/2019
RENATO DIAS NEVES	FHO-2355	M.TRANS	709.18.2820691	1	10/09/2018	025018/2019
RENATO DIAS NEVES	FHO-2355	M.TRANS	709.18.2820692	1	10/09/2018	025019/2019
RENATO DIAS NEVES	FHO-2355	M.TRANS	709.18.2820693	1	10/09/2018	025020/2019
RENATO DIAS NEVES	FHO-2355	M.TRANS	709.18.2820694	1	10/09/2018	025021/2019
RENATO DIAS NEVES	FHO-2355	M.TRANS	709.18.2820788	1	10/09/2018	025073/2019
RENATO DIAS NEVES	FHO-2355	M.TRANS	709.18.2832119	1	20/09/2018	030386/2019
RENATO DO NASCIMENTO SILVA	DVB-7216	M.TRANS	709.18.2841822	1	26/09/2018	034873/2019
RENATO FERNANDES COVAS ME	EZH-3234	M.TRANS	709.18.2846325	1	26/09/2018	037079/2019
RENATO FERNANDO CRANQUE	DOS-7567	M.TRANS	709.18.2825201	1	12/09/2018	027331/2019
RENATO FERREIRA DA SILVA	EBF-5685	M.TRANS	709.18.2842855	1	26/09/2018	035384/2019
RENATO FERREIRA TURINA	EUA-5101	M.TRANS	709.18.2815553	1	10/09/2018	022509/2019
RENATO FERREIRA TURINA	EYK-6805	M.TRANS	709.18.2823191	1	10/09/2018	026455/2019
RENATO FERREIRA TURINA	EYK-6805	M.TRANS	709.18.2850935	1	26/09/2018	039482/2019
RENATO FRUTUOSO NASCIMENTO	EKQ-2794	M.TRANS	709.18.2843157	1	26/09/2018	035532/2019
RENATO HENRIQUE FABER JUNIOR	FUH-7577	M.TRANS	709.18.2826261	1	12/09/2018	027879/2019
RENATO HENRIQUE FABER JUNIOR	FUH-7577	M.TRANS	709.18.2849603	1	26/09/2018	038790/2019
RENATO HENRIQUE MOSCARDI DE SOUZA	ELK-0405	M.TRANS	709.18.2847800	1	26/09/2018	037851/2019
RENATO HENRIQUE RUSSO DA COSTA	EWG-7507	M.TRANS	709.18.2820983	1	10/09/2018	025176/2019
RENATO JOSE GAZOLI	GFI-2820	M.TRANS	709.18.2842267	1	26/09/2018	035093/2019
RENATO LUIS DE OLIVEIRA	EBC-3876	M.TRANS	709.18.2837360	1	20/09/2018	032970/2019
RENATO MAGALHAES MOTA 30385400802	DME-8491	M.TRANS	709.18.2845558	1	26/09/2018	036769/2019
RENATO MARQUES ALCARAZ	ERX-6458	M.TRANS	709.18.2847393	1	26/09/2018	037653/2019
RENATO MARQUES ALCARAZ	ERX-6458	M.TRANS	709.18.2847509	1	26/09/2018	037692/2019
RENATO MARRETTO IDALGO	EZD-0999	M.TRANS	709.18.2837541	1	20/09/2018	033067/2019

RENATO MARRETTO IDALGO	EZD-0999	M.TRANS	709.18.2847960	1	28/09/2018	037948/2019
RENATO MAZOCA	EKR-4425	M.TRANS	709.18.2819363	1	10/09/2018	024349/2019
RENATO MONTEIRO BARBOSA	NLW-9991	M.TRANS	709.18.2839912	1	26/09/2018	033920/2019
RENATO MONTEIRO BARBOSA	NLW-9991	M.TRANS	709.18.2849278	1	26/09/2018	038613/2019
RENATO NOVAIS DOS SANTOS	EGI-2112	M.TRANS	709.18.2828132	1	20/09/2018	028472/2019
RENATO PAREIO MARTINS	EBK-5232	M.TRANS	709.18.2821346	1	10/09/2018	025420/2019
RENATO PAREIO MARTINS	EBK-5232	M.TRANS	709.18.2821418	1	10/09/2018	025467/2019
RENATO RIBEIRO DA SILVA	EXA-5162	M.TRANS	709.18.2818650	1	10/09/2018	023999/2019
RENATO RIBEIRO DOS SANTOS	EKQ-1713	M.TRANS	709.18.2826551	1	12/09/2018	028003/2019
RENATO RICARDO LOLO	EYK-2573	M.TRANS	709.18.2817075	1	10/09/2018	023228/2019
RENATO ROCHA DOS SANTOS	COW-8856	M.TRANS	709.18.2839669	1	26/09/2018	033797/2019
RENATO RODRIGUES PENNA	EYM-9796	M.TRANS	709.18.2844460	1	26/09/2018	036227/2019
RENATO SILVEIRA GOMES	EIH-4004	M.TRANS	709.18.2840232	1	26/09/2018	034084/2019
RENAULT DO BRASIL S.A	BBY-1769	M.TRANS	709.18.2822998	1	10/09/2018	026374/2019
RENE ALCIMIR MOTA	PGP-6374	M.TRANS	709.18.2846540	1	28/09/2018	037209/2019
RENE RODRIGUES	FUU-1065	M.TRANS	709.18.2839914	1	26/09/2018	033921/2019
RENILDA TAVARES DA SILVA	GBQ-2830	M.TRANS	709.18.2847649	1	26/09/2018	037775/2019
RENILDE NUNES VIANA OLIVEIRA	EIJ-8647	M.TRANS	709.18.2842598	1	26/09/2018	035249/2019
RENILDE SOARES XAVIER	JJJ-0759	M.TRANS	709.18.2816672	1	10/09/2018	023042/2019
RENILSON AZEVEDO CASTRO	PFZ-0946	M.TRANS	709.18.2842515	1	26/09/2018	035209/2019
RENILSON OLIVEIRA LEANDRO ME	ERX-0655	M.TRANS	709.18.2850900	1	26/09/2018	039462/2019
RENISVALDO SALES BISPO	EIP-1645	M.TRANS	709.18.2838657	1	26/09/2018	033294/2019
RENIVALDO DANIEL DA SILVA GESSO ME	MTQ-8989	M.TRANS	709.18.2822230	1	10/09/2018	025964/2019
RENIVALDO DANIEL DA SILVA GESSO ME	MTQ-8989	M.TRANS	709.18.2832965	1	20/09/2018	030799/2019
RENIVALDO MOREIRA MACIEL	PZC-7864	M.TRANS	709.18.2841554	1	26/09/2018	034754/2019
RENKEN PROJET E MONTAGENS LTDA EPP	EMJ-9185	M.TRANS	709.18.2846327	1	26/09/2018	037080/2019
RENNAN RAGUCCI	FPE-2979	M.TRANS	709.18.2817860	1	10/09/2018	023623/2019
REQUEL LAR CRISTAO PRODUTO GOSPEL LTDA ME	DQH-3365	M.TRANS	709.18.2846068	1	26/09/2018	036981/2019
RER COMERCIO DE CAMINHOES LTDA	EPZ-6323	M.TRANS	709.18.2845934	1	28/09/2018	036909/2019
RESIDENCIAL ACONCHEGO HOTELARIA E EMPREE	GDS-7888	M.TRANS	709.18.2845887	1	26/09/2018	036894/2019
RESTAURANTE E CHURRASCARIA PRESSER LTDA ME	DZN-7077	M.TRANS	709.18.2832468	1	20/09/2018	030575/2019
RESTAURANTE E LANCHONETE DOM PASQUALE EIRELI	DVJ-1370	M.TRANS	709.18.2832273	1	20/09/2018	030471/2019
RESTAURANTE E LANCHONETE DOM PASQUALE EIRELI	DVJ-1370	M.TRANS	709.18.2845793	1	26/09/2018	036860/2019
RESTAURANTE LEOPOLDINA PARILLA LTDA ME	GAP-1821	M.TRANS	709.18.2827791	1	20/09/2018	028296/2019
RESTAURANTE SANFELICI EIRELI ME	FRZ-5086	M.TRANS	709.18.2834052	1	20/09/2018	031197/2019
REUBY AUGUSTUS TABARACCI	KIY-1785	M.TRANS	709.18.2826176	1	12/09/2018	027837/2019
REVENDA BRASIL SERVICOS ADMINISTRATIVOS LTDA	CVV-5671	M.TRANS	709.18.2834251	1	20/09/2018	031279/2019
REZENDE AUTOMOVEIS EIRELI	ETF-9942	M.TRANS	709.18.2833983	1	20/09/2018	031156/2019
RG TRANSPORTES RODOVIARIOS LTDA	OGP-2252	M.TRANS	709.18.2845655	1	26/09/2018	036808/2019
RGCE PRESTACAO DE SERVICOS DE SEGURANCA LTDA	EQC-6842	M.TRANS	709.18.2832999	1	20/09/2018	030814/2019
RGCE PRESTACAO DE SERVICOS DE SEGURANCA LTDA	EQC-6842	M.TRANS	709.18.2833663	1	20/09/2018	031023/2019
RGCE PRESTACAO DE SERVICOS DE SEGURANCA LTDA	EQC-6842	M.TRANS	709.18.2833683	1	20/09/2018	031036/2019
RICARDO ALEXANDRE GOMES DA SILVA	BAJ-9743	M.TRANS	709.18.2825285	1	12/09/2018	027370/2019
RICARDO ALVES PIANCO DE ALVARENGA	CAZ-3754	M.TRANS	709.18.2819466	1	10/09/2018	024388/2019
RICARDO AUGUSTO PENNA DOS SANTOS	KGD-0123	M.TRANS	709.18.2849981	1	26/09/2018	038974/2019
RICARDO AUTO MOTOS COMERCIO E LOCACAO DE VEIC	FUH-1904	M.TRANS	709.18.2830762	1	20/09/2018	029733/2019
RICARDO BARRANTE ANSELMO	FWT-5727	M.TRANS	709.18.2844401	1	26/09/2018	036190/2019
RICARDO BASTOS PEREIRA	FKL-0738	M.TRANS	709.18.2844409	1	26/09/2018	036195/2019
RICARDO BERTO DA SILVA	EGQ-1724	M.TRANS	709.18.2848262	1	26/09/2018	038108/2019
RICARDO CAMPOS BUENO	ELN-0688	M.TRANS	709.18.2828950	1	20/09/2018	028852/2019
RICARDO CARDILLO CAVALIERE	DRZ-3681	M.TRANS	709.18.2844169	1	26/09/2018	036053/2019
RICARDO CARDOSO DOS SANTOS	CHY-5335	M.TRANS	709.18.2824433	1	10/09/2018	027082/2019
RICARDO CARVALHAIS	CSR-0582	M.TRANS	709.18.2820069	1	10/09/2018	024678/2019
RICARDO CASARINO	DJR-3707	M.TRANS	709.18.2836609	1	20/09/2018	032574/2019
RICARDO CASTANHO MARTIN	EFY-8771	M.TRANS	709.18.2839566	1	26/09/2018	033740/2019
RICARDO CESTARI JUNIOR	FSW-0061	M.TRANS	709.18.2825631	1	12/09/2018	027537/2019
RICARDO CORREIA DE MELO	BIA-4585	M.TRANS	709.18.2847540	1	26/09/2018	037706/2019
RICARDO COSTA	FQW-5950	M.TRANS	709.18.2848815	1	26/09/2018	038354/2019
RICARDO COSTA	FQW-5950	M.TRANS	709.18.2849218	1	26/09/2018	038578/2019
RICARDO DE CARVALHO PINHO	EXS-3089	M.TRANS	709.18.2839443	1	26/09/2018	033680/2019
RICARDO DE FREITAS	DGV-9484	M.TRANS	709.18.2847972	1	26/09/2018	037956/2019
RICARDO DE OLIVEIRA AQUILINO	OKZ-0168	M.TRANS	709.18.2836829	1	20/09/2018	032688/2019
RICARDO DEMURA PELOSINI	GIY-0004	M.TRANS	709.18.2848882	1	26/09/2018	038396/2019
RICARDO DIAS BORGES	JHP-6490	M.TRANS	709.18.2832704	1	20/09/2018	030716/2019
RICARDO DIAS SANTANA	FFN-6260	M.TRANS	709.18.2839359	1	26/09/2018	033637/2019
RICARDO DOMINGUES SILVERIO	FQU-1524	M.TRANS	709.18.2836468	1	20/09/2018	032491/2019
RICARDO DONIZETE DE SOUZA	HNJ-1960	M.TRANS	709.18.2816974	1	10/09/2018	023181/2019
RICARDO FARIAS DE ARAUJO	GEI-1560	M.TRANS	709.18.2830143	1	20/09/2018	029426/2019
RICARDO FERNANDES SANTOS GOMES	DYA-6751	M.TRANS	709.18.2839343	1	26/09/2018	033632/2019
RICARDO FERNANDO DE SOUZA MELO	APF-8627	M.TRANS	709.18.2841986	1	26/09/2018	034956/2019
RICARDO FERREIRA DE OLIVEIRA	CJR-1237	M.TRANS	709.18.2835001	1	20/09/2018	031665/2019
RICARDO FERREIRA DO NASCIMENTO	EMH-4350	M.TRANS	709.18.2820060	1	10/09/2018	024674/2019
RICARDO FERREIRA LUZ	DNA-5413	M.TRANS	709.18.2850304	1	26/09/2018	039119/2019
RICARDO FIGUEIREDO DUARTE	FBB-3237	M.TRANS	709.18.2836213	1	20/09/2018	032368/2019
RICARDO FREITAS HERCULE	EWU-1002	M.TRANS	709.18.2830824	1	20/09/2018	029764/2019
RICARDO GALVANI FELIPE	FYN-3254	M.TRANS	709.18.2848924	1	26/09/2018	038418/2019
RICARDO GARCIA RIBEIRO	FZA-5508	M.TRANS	709.18.2836376	1	20/09/2018	032448/2019
RICARDO GENUINO DA SILVA	BOQ-3926	M.TRANS	709.18.2828536	1	20/09/2018	028660/2019
RICARDO GONCALVES DA SILVA	EGS-5551	M.TRANS	709.18.2823254	1	10/09/2018	026496/2019
RICARDO HENRIQUE DE OLIVEIRA DE ALMEIDA	ESO-1977	M.TRANS	709.18.2820633	1	10/09/2018	024984/2019
RICARDO HENRIQUE FERREIRA MACHADO	MWB-7129	M.TRANS	709.18.2820249	1	10/09/2018	024771/2019
RICARDO HIGUCHI	DTL-0006	M.TRANS	709.18.2827758	1	20/09/2018	028284/2019

RICARDO HIGUCHI	DTL-0006	M.TRANS	709.18.2828692	1	20/09/2018	028737/2019
RICARDO JOAO LANGANKE DOS SANTOS MEI	CHH-0862	M.TRANS	709.18.2819919	1	10/09/2018	024604/2019
RICARDO JOSE DA MOTA	AMF-4774	M.TRANS	709.18.2842986	1	26/09/2018	035450/2019
RICARDO JOSE FERNANDES VEICULOS ME	EBK-8746	M.TRANS	709.18.2833579	1	20/09/2018	030994/2019
RICARDO JUNIOR YAMAGUTI	DGO-0711	M.TRANS	709.18.2819906	1	10/09/2018	024600/2019
RICARDO JUNIOR YAMAGUTI	DGO-0711	M.TRANS	709.18.2821311	1	10/09/2018	025392/2019
RICARDO JUNIOR YAMAGUTI	DGO-0711	M.TRANS	709.18.2844898	1	26/09/2018	036457/2019
RICARDO JUNIOR YAMAGUTI	DGO-0711	M.TRANS	709.18.2844901	1	26/09/2018	036459/2019
RICARDO JUNIOR YAMAGUTI	DGO-0711	M.TRANS	709.18.2844954	1	26/09/2018	036494/2019
RICARDO KAKUTI	PUL-8654	M.TRANS	709.18.2849866	1	26/09/2018	038931/2019
RICARDO LACERDA DA CRUZ	EIH-7509	M.TRANS	709.18.2845005	1	26/09/2018	036525/2019
RICARDO LEOCADIO ALVES	EJO-5117	M.TRANS	709.18.2828364	1	20/09/2018	028573/2019
RICARDO LOURENCO DE OLIVEIRA JUNIOR	CKU-1777	M.TRANS	709.18.2841714	1	26/09/2018	034826/2019
RICARDO LOUZADA	CPC-8315	M.TRANS	709.18.2842014	1	26/09/2018	034970/2019
RICARDO LUCIANO BORGES	CCE-4471	M.TRANS	709.18.2822569	1	10/09/2018	026147/2019
RICARDO MACEDO DE JESUS	DHO-7068	M.TRANS	709.18.2821006	1	10/09/2018	025190/2019
RICARDO MACEDO DE JESUS	DHO-7068	M.TRANS	709.18.2821159	1	10/09/2018	025293/2019
RICARDO MACEDO DE JESUS	DHO-7068	M.TRANS	709.18.2821267	1	10/09/2018	025360/2019
RICARDO MACEDO DE JESUS	DHO-7068	M.TRANS	709.18.2821282	1	10/09/2018	025369/2019
RICARDO MACEDO DE JESUS	DHO-7068	M.TRANS	709.18.2826099	1	12/09/2018	027799/2019
RICARDO MACEDO DE JESUS	DHO-7068	M.TRANS	709.18.2832502	1	20/09/2018	030594/2019
RICARDO MACEDO DE JESUS	DHO-7068	M.TRANS	709.18.2835493	1	20/09/2018	031998/2019
RICARDO MACEDO DE JESUS	DHO-7068	M.TRANS	709.18.2835495	1	20/09/2018	032000/2019
RICARDO MACEDO DE JESUS	DHO-7068	M.TRANS	709.18.2836305	1	20/09/2018	032410/2019
RICARDO MACEDO DE JESUS	DHO-7068	M.TRANS	709.18.2844440	1	26/09/2018	036215/2019
RICARDO MACEDO DE JESUS	DHO-7068	M.TRANS	709.18.2844944	1	26/09/2018	036485/2019
RICARDO MACEDO DE JESUS	DHO-7068	M.TRANS	709.18.2844956	1	26/09/2018	036496/2019
RICARDO MANEZ	FGP-1856	M.TRANS	709.18.2822065	1	10/09/2018	025887/2019
RICARDO MARCANTE NUNES	FVG-9580	M.TRANS	709.18.2823901	1	10/09/2018	026818/2019
RICARDO MARCOLONGO ARRUDA	ELB-6371	M.TRANS	709.18.2844465	1	26/09/2018	036228/2019
RICARDO MARTA	BGP-6929	M.TRANS	709.18.2841927	1	26/09/2018	034928/2019
RICARDO MARTINS PEREIRA	EMI-4087	M.TRANS	709.18.2835297	1	20/09/2018	031881/2019
RICARDO MENDES MARTINEZ	DYH-8381	M.TRANS	709.18.2836957	1	20/09/2018	032753/2019
RICARDO MIGUEL COSTA	DRB-3183	M.TRANS	709.18.2848607	1	26/09/2018	038263/2019
RICARDO MILANI DOS SANTOS	DUL-8091	M.TRANS	709.18.2830878	1	20/09/2018	029789/2019
RICARDO MITSUO SHIMIZU	NKI-9572	M.TRANS	709.18.2821893	1	10/09/2018	025788/2019
RICARDO MORANDO CAPASSI	EBJ-8484	M.TRANS	709.18.2831413	1	20/09/2018	030025/2019
RICARDO MORANDO CAPASSI	EBJ-8484	M.TRANS	709.18.2842419	1	26/09/2018	035157/2019
RICARDO MUTTON SILVA	DRA-7034	M.TRANS	709.18.2847387	1	26/09/2018	037649/2019
RICARDO NADELLI ANTONIO MATOS	EHL-1315	M.TRANS	709.18.2829965	1	20/09/2018	029342/2019
RICARDO NASCIMENTO PEDROSO DE MORAES	FSB-6732	M.TRANS	709.18.2841180	1	26/09/2018	034567/2019
RICARDO PALAGANI VENANCIO	CZF-7455	M.TRANS	709.18.2816605	1	10/09/2018	023012/2019
RICARDO PAULO DIMBERIO	FXP-8101	M.TRANS	709.18.2824322	1	10/09/2018	027023/2019
RICARDO PAWLOWSKI	GOQ-6217	M.TRANS	709.18.2837025	1	20/09/2018	032783/2019
RICARDO PEREIRA DO CARMO	FRY-8228	M.TRANS	709.18.2830579	1	20/09/2018	029650/2019
RICARDO PINTO	DJQ-2034	M.TRANS	709.18.2835292	1	20/09/2018	031878/2019
RICARDO RIBEIRO	CPH-9294	M.TRANS	709.18.2842549	1	26/09/2018	035226/2019
RICARDO ROBERTO PINTO	DWH-9625	M.TRANS	709.18.2846962	1	26/09/2018	037421/2019
RICARDO ROCHA	EHM-7764	M.TRANS	709.18.2830101	1	20/09/2018	029408/2019
RICARDO RUIZ	HHR-8633	M.TRANS	709.18.2841202	1	26/09/2018	034581/2019
RICARDO RUIZ	HHR-8633	M.TRANS	709.18.2841549	1	26/09/2018	034751/2019
RICARDO RUIZ	HHR-8633	M.TRANS	709.18.2841749	1	26/09/2018	034844/2019
RICARDO SALLES COLOMERA	DMV-7353	M.TRANS	709.18.2847892	1	26/09/2018	037905/2019
RICARDO SILVA CARDOSO	MLB-8164	M.TRANS	709.18.2819163	1	10/09/2018	024250/2019
RICARDO SILVA DIAS	DZC-2363	M.TRANS	709.18.2849701	1	26/09/2018	038847/2019
RICARDO SILVESTRE ANDRADE	DYK-9364	M.TRANS	709.18.2821341	1	10/09/2018	025418/2019
RICARDO SILVESTRE ANDRADE	DYK-9364	M.TRANS	709.18.2826047	1	12/09/2018	027763/2019
RICARDO TEMOTEO DA SILVA	503-3641	M.TRANS	709.18.2844256	1	26/09/2018	036098/2019
RICARDO VERGUEIRO FERREIRA	DVL-1343	M.TRANS	709.18.2846896	1	26/09/2018	037391/2019
RICARDO WEIDENMULLER GUERRA	DEN-6257	M.TRANS	709.18.2816044	1	10/09/2018	022736/2019
RICARDO YASUO ARAKAKI	FCS-3425	M.TRANS	709.18.2835249	1	20/09/2018	031847/2019
RICHARD MARCIO BERSANI	GBH-6589	M.TRANS	709.18.2817313	1	10/09/2018	023357/2019
RICHARD NARCIZO MARINE	EFY-8946	M.TRANS	709.18.2818117	1	10/09/2018	023736/2019
RICHARD RIBEIRO DA SILVA	CFO-4784	M.TRANS	709.18.2820264	1	10/09/2018	024780/2019
RICHARD RUDOLF MARCOS KLOPPE	AUD-8212	M.TRANS	709.18.2818467	1	10/09/2018	023908/2019
RICHARD TADEU ZENI	EQT-1658	M.TRANS	709.18.2849121	1	26/09/2018	038528/2019
RILDO DOS SANTOS MENDES	GCE-4916	M.TRANS	709.18.2826601	1	12/09/2018	028019/2019
RINALDO BELO TRIGUEIRO	DQQ-2978	M.TRANS	709.18.2822402	1	10/09/2018	026056/2019
RINALDO DE MARTINI	DUD-1362	M.TRANS	709.18.2816443	1	10/09/2018	022927/2019
RINALDO OLIVEIRA CARDOSO	FTW-9233	M.TRANS	709.18.2829424	1	20/09/2018	029073/2019
RINALDO PASCHOALIN	DQL-4266	M.TRANS	709.18.2850323	1	26/09/2018	039128/2019
RINER TOMASSETTI	DKK-4433	M.TRANS	709.18.2817780	1	10/09/2018	023584/2019
RINEU QUINALIA FILHO	ELH-7194	M.TRANS	709.18.2817012	1	10/09/2018	023199/2019
RIO CENTER COMERCIO DE VEICULOS LTDA EPP	OBI-7950	M.TRANS	709.18.2821914	1	10/09/2018	025803/2019
RISSONI RISSONI SC LTDA	BRX-9959	M.TRANS	709.18.2843561	1	26/09/2018	035729/2019
RISSONI RISSONI SC LTDA	BRX-9959	M.TRANS	709.18.2845407	1	26/09/2018	036720/2019
RITA DE CASSIA ALEXANDRE ALVES	OUQ-3855	M.TRANS	709.18.2842813	1	26/09/2018	035361/2019
RITA DE CASSIA ALVES FUJII	KKF-8039	M.TRANS	709.18.2822973	1	10/09/2018	026358/2019
RITA DE CASSIA ANDRETTA DA SILVA	EWN-8482	M.TRANS	709.18.2840646	1	26/09/2018	034294/2019
RITA DE CASSIA BARBOSA	EUL-3694	M.TRANS	709.18.2815956	1	10/09/2018	022697/2019
RITA DE CASSIA BARBOSA RODRIGUES	FBS-2076	M.TRANS	709.18.2816876	1	10/09/2018	023143/2019
RITA DE CASSIA CANTANHEDE SANTOS	EVM-3950	M.TRANS	709.18.2817514	1	10/09/2018	023463/2019

RITA DE CASSIA CAZARINI	CTI-9358	M.TRANS	709.18.2839469	1	28/09/2018	033695/2019
RITA DE CASSIA FARIA MATOS	DZK-5056	M.TRANS	709.18.2822355	1	10/09/2018	026032/2019
RITA DE CASSIA GUERRA GAVIN	DSC-7108	M.TRANS	709.18.2839214	1	26/09/2018	033579/2019
RITA DE CASSIA GUERRA GAVIN	DSC-7108	M.TRANS	709.18.2849983	1	26/09/2018	038976/2019
RITA DE CASSIA LIMA DOS SANTOS BEZERRA	FCF-6149	M.TRANS	709.18.2842492	1	26/09/2018	035195/2019
RITA DE CASSIA MARIA DE JESUS OLIVEIRA	PVH-3708	M.TRANS	709.18.2818847	1	10/09/2018	024086/2019
RITA DE CASSIA MARIA DE JESUS OLIVEIRA	PVH-3708	M.TRANS	709.18.2849441	1	26/09/2018	038704/2019
RITA DE CASSIA MARTAS COSTA	FHG-8307	M.TRANS	709.18.2831378	1	20/09/2018	030004/2019
RITA DE CASSIA PASCHOALINO PONGILIO	FNU-7272	M.TRANS	709.18.2818393	1	10/09/2018	023872/2019
RITA DE CASSIA ROMANO DE CARVALHO	FUO-8338	M.TRANS	709.18.2839194	1	26/09/2018	033570/2019
RITA DE CASSIA SANTOS DANTAS	DOD-1806	M.TRANS	709.18.2821627	1	10/09/2018	025609/2019
RITA DE CASSIA SOUSA VIEIRA	DKV-6976	M.TRANS	709.18.2835641	1	20/09/2018	032074/2019
RITA DE CASSIA STRICK DOS SANTOS	EIR-9554	M.TRANS	709.18.2843379	1	26/09/2018	035642/2019
RITA DE CASSIA SZMGEL	CEF-8050	M.TRANS	709.18.2846707	1	26/09/2018	037287/2019
RITA DE CASSIA TANCINI CAMILO	EZW-4684	M.TRANS	709.18.2820364	1	10/09/2018	024836/2019
RITA DE CASSIA VIEIRA DOS SANTOS	FSM-3834	M.TRANS	709.18.2819600	1	10/09/2018	024445/2019
RITA FERREIRA DE SOUZA	PVI-6585	M.TRANS	709.18.2842067	1	26/09/2018	034995/2019
RITA JORGINA MORAES ZACARIAS	CIN-7915	M.TRANS	709.18.2828141	1	20/09/2018	028478/2019
RITA REJANE DE SOUZA DE CARVALHO	FQP-3901	M.TRANS	709.18.2843438	1	26/09/2018	035667/2019
RITA VIANA DA SILVA PEREIRA	EVP-3427	M.TRANS	709.18.2848725	1	26/09/2018	038309/2019
RITHA DE CASSIA AZEVEDO SAO MATEUS DATOVO	ELG-2494	M.TRANS	709.18.2828693	1	20/09/2018	028738/2019
RIVADAVIA BETIM JUNIOR	EYM-7971	M.TRANS	709.18.2822767	1	10/09/2018	026247/2019
RIVALIL ROSARIO DE OLIVEIRA JUNIOR	DME-3824	M.TRANS	709.18.2839629	1	26/09/2018	033778/2019
RIVALDO DA SILVA	KOJ-1125	M.TRANS	709.18.2846487	1	26/09/2018	037175/2019
RIVALDO IZIDIO DA SILVA	JQP-8455	M.TRANS	709.18.2826067	1	12/09/2018	027777/2019
RIVALDO IZIDIO DA SILVA	JQP-8455	M.TRANS	709.18.2832631	1	20/09/2018	030670/2019
RIVANY FONSECA PINHEIRO	DBQ-8566	M.TRANS	709.18.2843650	1	26/09/2018	035774/2019
RIVONETE CONRADO GORGONTO	BMK-6237	M.TRANS	709.18.2844228	1	26/09/2018	036082/2019
RJ DISTRIBUIDORA DE AGUA MINERAL E ACESSORIOS	FIN-0765	M.TRANS	709.18.2825683	1	12/09/2018	027569/2019
RJ DISTRIBUIDORA DE AGUA MINERAL E ACESSORIOS	FIN-0765	M.TRANS	709.18.2833646	1	20/09/2018	031016/2019
RLINE MOTORS EIRELI ME	FRL-0923	M.TRANS	709.18.2836063	1	20/09/2018	032286/2019
RLN TRANSPORTES DE CARGAS LTDA	MHI-5397	M.TRANS	709.18.2833851	1	20/09/2018	031102/2019
RMA UTILIDADES DOMESTICAS LTDA ME	EXY-2269	M.TRANS	709.18.2816590	1	10/09/2018	023004/2019
RN INDUSTRIAS DE CONDUTORES ELETRICOS EIRELI	EYI-6589	M.TRANS	709.18.2819803	1	10/09/2018	024551/2019
RNOVE EQUIPAMENTOS E SERVICOS LTDA EPP	FAS-7833	M.TRANS	709.18.2845637	1	26/09/2018	036798/2019
ROAD R7 TRANSPORTES LTDA	DJF-5066	M.TRANS	709.18.2831898	1	20/09/2018	030257/2019
ROBDAY TRANSPORTES LTDA	FLH-2389	M.TRANS	709.18.2833754	1	20/09/2018	031065/2019
ROBENILDO BARBOSA DA SILVA	DLU-9588	M.TRANS	709.18.2815500	1	10/09/2018	022487/2019
ROBERIO DA COSTA MENDES NUNES	DRZ-6178	M.TRANS	709.18.2816032	1	10/09/2018	022730/2019
ROBERIO SILVA DOS SANTOS	DEH-6753	M.TRANS	709.18.2843331	1	26/09/2018	035622/2019
ROBERT BLAIR SHOE	EUF-8645	M.TRANS	709.18.2816431	1	10/09/2018	022920/2019
ROBERT SANT ANNA	AOT-0119	M.TRANS	709.18.2824807	1	10/09/2018	027298/2019
ROBERTA BENTO DA SILVA ISEPON	FWW-0610	M.TRANS	709.18.2825903	1	12/09/2018	027674/2019
ROBERTA BORGONNOVI ASTRINI	EEU-0301	M.TRANS	709.18.2824668	1	10/09/2018	027219/2019
ROBERTA BORGONNOVI ASTRINI	EEU-0301	M.TRANS	709.18.2836275	1	20/09/2018	032394/2019
ROBERTA CRISTINA ELIAS	FZF-6976	M.TRANS	709.18.2829551	1	20/09/2018	029130/2019
ROBERTA DARRE	EUY-2847	M.TRANS	709.18.2819054	1	10/09/2018	024191/2019
ROBERTA DE CASSIA BARBOSA DOS SANTOS	DXW-0843	M.TRANS	709.18.2826500	1	12/09/2018	027984/2019
ROBERTA DOS SANTOS INACIO	EXL-3054	M.TRANS	709.18.2816131	1	10/09/2018	022779/2019
ROBERTA FERRARI BRUZADIN FERRAZ PENNA	FEL-6107	M.TRANS	709.18.2847234	1	26/09/2018	037573/2019
ROBERTA GONCALVES	EYP-5132	M.TRANS	709.18.2817021	1	10/09/2018	023203/2019
ROBERTA JOAQUIM CORREA	FPU-8908	M.TRANS	709.18.2840226	1	26/09/2018	034081/2019
ROBERTA MESSORA TEIXEIRA	AZI-5394	M.TRANS	709.18.2839937	1	26/09/2018	033935/2019
ROBERTA MURATORE RAFFAELLI	FAM-2316	M.TRANS	709.18.2838416	1	26/09/2018	033180/2019
ROBERTA NOGUEIRA DE TOLEDO	ESA-5250	M.TRANS	709.18.2829319	1	20/09/2018	029022/2019
ROBERTA PEREIRA DA SILVA	EZA-3419	M.TRANS	709.18.2835150	1	20/09/2018	031777/2019
ROBERTA ROSSINI DE VITA	DNB-6817	M.TRANS	709.18.2849183	1	26/09/2018	038563/2019
ROBERTA SAMPAIO	PWR-6592	M.TRANS	709.18.2834855	1	20/09/2018	031571/2019
ROBERTA SAMPAIO	PWR-6592	M.TRANS	709.18.2835281	1	20/09/2018	031870/2019
ROBERTA SANTOS NOGUEIRA	CFT-2912	M.TRANS	709.18.2821576	1	10/09/2018	025575/2019
ROBERTA ZANON BASTOS	FVY-1037	M.TRANS	709.18.2832530	1	20/09/2018	030610/2019
ROBERTO ADILSON LABUZETTO	LQV-1726	M.TRANS	709.18.2840521	1	26/09/2018	034223/2019
ROBERTO ALEXANDRE FLORENTINO	GKB-6070	M.TRANS	709.18.2828934	1	20/09/2018	028843/2019
ROBERTO ALVES CAVALCANTE	DOW-2851	M.TRANS	709.18.2844350	1	26/09/2018	036161/2019
ROBERTO APARECIDO BRANDAO DA SILVA	EVB-2834	M.TRANS	709.18.2824766	1	10/09/2018	027274/2019
ROBERTO APARECIDO BRANDAO DA SILVA	EVB-2834	M.TRANS	709.18.2830779	1	20/09/2018	029743/2019
ROBERTO BENEDITO BARBOSA	CVJ-8816	M.TRANS	709.18.2829203	1	20/09/2018	028978/2019
ROBERTO BENTO DE SOUSA	DBK-7349	M.TRANS	709.18.2823124	1	10/09/2018	026424/2019
ROBERTO BORELLA	EJK-9227	M.TRANS	709.18.2818207	1	10/09/2018	023789/2019
ROBERTO BRAZ DO NASCIMENTO 13153832846	EFC-3470	M.TRANS	709.18.2834399	1	20/09/2018	031337/2019
ROBERTO CARDAMONE	ANZ-6084	M.TRANS	709.18.2818729	1	10/09/2018	024033/2019
ROBERTO CARLOS BAVA	EZR-2651	M.TRANS	709.18.2841602	1	26/09/2018	034776/2019
ROBERTO CARLOS DA SILVA	DJK-5090	M.TRANS	709.18.2844929	1	26/09/2018	036475/2019
ROBERTO CARLOS DE BARROS FRANCISCO	FDI-7780	M.TRANS	709.18.2837267	1	20/09/2018	032918/2019
ROBERTO CARVALHO NOGUEIRA	DWE-7501	M.TRANS	709.18.2848305	1	26/09/2018	038126/2019
ROBERTO CELIO FERREIRA	DRZ-8621	M.TRANS	709.18.2817360	1	10/09/2018	023380/2019
ROBERTO CODOGNO	GBK-6434	M.TRANS	709.18.2835552	1	20/09/2018	032025/2019
ROBERTO CODOGNO	GBK-6434	M.TRANS	709.18.2835744	1	20/09/2018	032124/2019
ROBERTO CODOGNO	GBK-6434	M.TRANS	709.18.2849562	1	26/09/2018	038769/2019
ROBERTO COSTA CABRAL	FCB-4723	M.TRANS	709.18.2819301	1	10/09/2018	024320/2019
ROBERTO COSTA CABRAL	FCB-4723	M.TRANS	709.18.2840776	1	26/09/2018	034365/2019
ROBERTO DE OLIVEIRA MONTESANO	BFM-9393	M.TRANS	709.18.2837524	1	20/09/2018	033058/2019

ROBERTO DE OLIVEIRA VELOSO	DAT-4772	M.TRANS	709.18.2823853	1	10/09/2018	026803/2019
ROBERTO DE OLIVEIRA VELOSO	DAT-4772	M.TRANS	709.18.2836257	1	20/09/2018	032389/2019
ROBERTO DIAS ALVES	HCA-9936	M.TRANS	709.18.2832598	1	20/09/2018	030649/2019
ROBERTO DRIGO RIBEIRO	PWG-1623	M.TRANS	709.18.2842562	1	26/09/2018	035231/2019
ROBERTO EL DIB	GHN-3344	M.TRANS	709.18.2848257	1	26/09/2018	038105/2019
ROBERTO FELICIO DIAS	JIT-4660	M.TRANS	709.18.2820165	1	10/09/2018	024726/2019
ROBERTO FERREIRA DE FREITAS	ENS-4274	M.TRANS	709.18.2839261	1	26/09/2018	033602/2019
ROBERTO FRANCISCO DE OLIVEIRA	ENF-9085	M.TRANS	709.18.2837272	1	20/09/2018	032921/2019
ROBERTO GITTI	BWS-2503	M.TRANS	709.18.2847062	1	26/09/2018	037488/2019
ROBERTO GITTI	BWS-2503	M.TRANS	709.18.2847098	1	26/09/2018	037506/2019
ROBERTO GONCALVES	HHT-1025	M.TRANS	709.18.2819019	1	10/09/2018	024172/2019
ROBERTO GONCALVES PAIVA	DIQ-5848	M.TRANS	709.18.2840719	1	26/09/2018	034335/2019
ROBERTO INACIO DA SILVA	CDK-1837	M.TRANS	709.18.2822252	1	10/09/2018	025977/2019
ROBERTO INACIO DE OLIVEIRA ARAUJO	DJN-1977	M.TRANS	709.18.2850380	1	26/09/2018	039155/2019
ROBERTO JULIAN LOPES PILO OU	DSX-7053	M.TRANS	709.18.2847859	1	26/09/2018	037881/2019
ROBERTO LEIVA HERRERA	FFH-2487	M.TRANS	709.18.2826609	1	12/09/2018	028024/2019
ROBERTO MARQUES CADIMA	CBR-3277	M.TRANS	709.18.2847437	1	26/09/2018	037664/2019
ROBERTO MATIAS SANTOS	DQJ-7123	M.TRANS	709.18.2848387	1	26/09/2018	038160/2019
ROBERTO MENDES	GPR-9447	M.TRANS	709.18.2838361	1	26/09/2018	033152/2019
ROBERTO MINGORANCE OGNA	EBI-2763	M.TRANS	709.18.2836791	1	20/09/2018	032669/2019
ROBERTO MIRANDA FREIRE	DDF-2312	M.TRANS	709.18.2834990	1	20/09/2018	031660/2019
ROBERTO PADRON IANEL FILHO	DRT-9894	M.TRANS	709.18.2836692	1	20/09/2018	032629/2019
ROBERTO PANAN DA SILVA JUNIOR	ECS-5542	M.TRANS	709.18.2839741	1	26/09/2018	033840/2019
ROBERTO RAMIN ME	FFR-6567	M.TRANS	709.18.2845296	1	26/09/2018	036682/2019
ROBERTO RODRIGUES PRADO	HFH-0818	M.TRANS	709.18.2823484	1	10/09/2018	026612/2019
ROBERTO ROMANATO	CVV-6226	M.TRANS	709.18.2846741	1	26/09/2018	037309/2019
ROBERTO ROMERO SALAZAR	FXS-0475	M.TRANS	709.18.2825411	1	12/09/2018	027433/2019
ROBERTO SANTOS CARDOSO	CPX-9448	M.TRANS	709.18.2843536	1	26/09/2018	03512/2019
ROBERTO SANTOS DA SILVA	DMF-6903	M.TRANS	709.18.2816295	1	10/09/2018	022855/2019
ROBERTO SAVIO NUNES DE BARROS	GCF-7805	M.TRANS	709.18.2842824	1	26/09/2018	035369/2019
ROBERTO SENA DA SILVA	BTF-7089	M.TRANS	709.18.2850715	1	26/09/2018	039355/2019
ROBERTO SIMOES PEREIRA	ORH-0516	M.TRANS	709.18.2840667	1	26/09/2018	034302/2019
ROBERTO SOUZA DE ARAUJO	CXZ-6733	M.TRANS	709.18.2821029	1	10/09/2018	025203/2019
ROBERTO TADEU BALILLA	MTQ-6842	M.TRANS	709.18.2830037	1	20/09/2018	029377/2019
ROBERTO TOZI	OPM-1358	M.TRANS	709.18.2818514	1	10/09/2018	023929/2019
ROBERTO VANDERLEI ALVES DE ANDRADE	EPP-1547	M.TRANS	709.18.2847593	1	26/09/2018	037739/2019
ROBERTO WAGNER JUNIOR	ETP-6785	M.TRANS	709.18.2820543	1	10/09/2018	024936/2019
ROBERVAL LELES DE SOUSA	CVZ-2851	M.TRANS	709.18.2832158	1	20/09/2018	030412/2019
ROBERVAL MENESES DE ARAUJO	EPZ-7028	M.TRANS	709.18.2816477	1	10/09/2018	022948/2019
ROBERVAN GALDINO FERREIRA	EVH-0867	M.TRANS	709.18.2824110	1	10/09/2018	026928/2019
ROBINSON ROBEIRO HILOLITO	EVE-6344	M.TRANS	709.18.2823526	1	10/09/2018	026636/2019
ROBSON ANGELO DOS SANTOS	DXE-3201	M.TRANS	709.18.2849513	1	26/09/2018	038743/2019
ROBSON ANTONIO BATISTA DA SILVA	EMB-1924	M.TRANS	709.18.2820016	1	10/09/2018	024653/2019
ROBSON APARECIDO DOS SANTOS	EFQ-1526	M.TRANS	709.18.2841408	1	26/09/2018	034695/2019
ROBSON CANDIANI DA SILVA	FNC-5479	M.TRANS	709.18.2830188	1	20/09/2018	029445/2019
ROBSON CARMO DE OLIVEIRA	LCG-1821	M.TRANS	709.18.2816792	1	10/09/2018	023103/2019
ROBSON CERVANTES VIEIRA	EVE-8595	M.TRANS	709.18.2843082	1	26/09/2018	035496/2019
ROBSON DA SILVA	DCA-8090	M.TRANS	709.18.2824577	1	10/09/2018	027167/2019
ROBSON DA SILVA GUERRA	FNB-0823	M.TRANS	709.18.2847729	1	26/09/2018	037817/2019
ROBSON DA SILVA NUNES	FRG-9540	M.TRANS	709.18.2849631	1	26/09/2018	038808/2019
ROBSON DE ARAUJO DUARTE	BVO-7940	M.TRANS	709.18.2822742	1	10/09/2018	026238/2019
ROBSON DE SOUZA	ERO-8527	M.TRANS	709.18.2824728	1	10/09/2018	027252/2019
ROBSON DE SOUZA	ERO-8527	M.TRANS	709.18.2835267	1	20/09/2018	031861/2019
ROBSON DIAS SILVA	GAP-5564	M.TRANS	709.18.2844217	1	26/09/2018	036073/2019
ROBSON DOS SANTOS ROPERO	FZK-8498	M.TRANS	709.18.2827725	1	20/09/2018	028264/2019
ROBSON FERREIRA DA SILVA	PVS-3789	M.TRANS	709.18.2821446	1	10/09/2018	025487/2019
ROBSON FERREIRA DA SILVA	PVS-3789	M.TRANS	709.18.2834936	1	20/09/2018	031625/2019
ROBSON FONTE DOS SANTOS FREIRE	EVE-7754	M.TRANS	709.18.2850573	1	26/09/2018	039260/2019
ROBSON GONCALVES DE LIMA	DPS-0022	M.TRANS	709.18.2832306	1	20/09/2018	030490/2019
ROBSON GONCALVES MESQUITA	EKQ-6329	M.TRANS	709.18.2847813	1	26/09/2018	037857/2019
ROBSON KRAFEKIC VASCONCELLOS	CAX-1505	M.TRANS	709.18.2827994	1	20/09/2018	028403/2019
ROBSON NEVES RODRIGUES	DWQ-8648	M.TRANS	709.18.2817911	1	10/09/2018	023647/2019
ROBSON NICASIO VILAR	DQK-8058	M.TRANS	709.18.2830210	1	20/09/2018	029453/2019
ROBSON OLIVEIRA DA SILVA	GBA-1599	M.TRANS	709.18.2846938	1	26/09/2018	037411/2019
ROBSON ORTIZ DE SOUZA	BAO-0075	M.TRANS	709.18.2822498	1	10/09/2018	026105/2019
ROBSON PACHECO DA SILVA	DXJ-7231	M.TRANS	709.18.2820830	1	10/09/2018	025096/2019
ROBSON SILVA DE ANDRADE	EGS-3968	M.TRANS	709.18.2827797	1	20/09/2018	028298/2019
ROBSON SILVA DE ANDRADE	EGS-3968	M.TRANS	709.18.2843586	1	26/09/2018	035740/2019
ROBSON SILVA DE OLIVEIRA	DUI-1581	M.TRANS	709.18.2821409	1	10/09/2018	025461/2019
ROBSON SILVA DE SOUZA	PWH-2699	M.TRANS	709.18.2819525	1	10/09/2018	024412/2019
ROBSON SILVA GRILLO	BPT-0802	M.TRANS	709.18.2829476	1	20/09/2018	029101/2019
ROBSON SOARES MAGELA	FNC-3527	M.TRANS	709.18.2825251	1	12/09/2018	027354/2019
ROBSON VENTURA	AKG-5501	M.TRANS	709.18.2821151	1	10/09/2018	025288/2019
ROBSON VENTURA	AKG-5501	M.TRANS	709.18.2839000	1	26/09/2018	033460/2019
ROBSON WELLINGTON ROSA SOUZA	ENO-0956	M.TRANS	709.18.2843409	1	26/09/2018	035656/2019
ROBSON WELLINGTON SILVA	DDV-0249	M.TRANS	709.18.2844313	1	26/09/2018	036138/2019
ROBSON WILSON MOREIRA	HLL-3048	M.TRANS	709.18.2844772	1	26/09/2018	036382/2019
ROCA EQUIPAMENTOS LTDA ME	DWQ-2482	M.TRANS	709.18.2828821	1	20/09/2018	028796/2019
ROCELFIRE INSTALACOES E MONTAGENS LTDA ME	EIP-3180	M.TRANS	709.18.2834309	1	20/09/2018	031306/2019
ROCHA VILELA PINTURS INDUSTRIAIS E PREDIAIS L	BSV-8843	M.TRANS	709.18.2841872	1	26/09/2018	034901/2019
ROCHELLE GERALDA DE SOUZA	DQH-0596	M.TRANS	709.18.2841931	1	26/09/2018	034930/2019
ROD CAR AUTOMOVEIS LTDA	FLA-9236	M.TRANS	709.18.2846220	1	26/09/2018	037033/2019

RODERLEY DE CASTRO E SILVA	EWL-6201	M.TRANS	709.18.2849301	1	26/09/2018	038630/2019
RODILASIO EVANGELISTA DO NASCIMENTO	DOG-2734	M.TRANS	709.18.2849178	1	26/09/2018	038560/2019
RODNEI VICENTE DE MACEDO	BAA-8979	M.TRANS	709.18.2843217	1	26/09/2018	035561/2019
RODNEY BAZ RODRIGUEZ BATISTA	FWY-6313	M.TRANS	709.18.2843828	1	26/09/2018	035859/2019
RODOLFO BOTELHO BISCAINO	GDW-5078	M.TRANS	709.18.2816408	1	10/09/2018	022907/2019
RODOLFO FLOR DE QUEIROZ	FKX-5545	M.TRANS	709.18.2829464	1	20/09/2018	029093/2019
RODOLFO GIANNELLI	DXV-8660	M.TRANS	709.18.2820840	1	10/09/2018	025101/2019
RODOLFO GIANNELLI	DXV-8660	M.TRANS	709.18.2822484	1	10/09/2018	026096/2019
RODOLFO JOSE RESCHKE PACHECO	EFI-1379	M.TRANS	709.18.2821019	1	10/09/2018	025198/2019
RODOLFO MAACK FILHO	BFG-4693	M.TRANS	709.18.2848021	1	26/09/2018	037984/2019
RODOLFO MENEZES DE BRITO	CLR-8943	M.TRANS	709.18.2848731	1	26/09/2018	038312/2019
RODOLFO PANDOLFO BISCA	FHF-3327	M.TRANS	709.18.2828135	1	20/09/2018	028474/2019
RODOLFO PANDOLFO BISCA	FHF-3327	M.TRANS	709.18.2828697	1	20/09/2018	028739/2019
RODOLFO PEDRO FRANCISCHINI	EOD-9320	M.TRANS	709.18.2829915	1	20/09/2018	029317/2019
RODOLFO PEREIRA DA ROCHA	ELK-0677	M.TRANS	709.18.2816444	1	10/09/2018	022928/2019
RODOLFO PEREIRA DA ROCHA	CIC-2962	M.TRANS	709.18.2826872	1	12/09/2018	028135/2019
RODOLFO PEREIRA MIRANDA DE ARAUJO	DIT-9036	M.TRANS	709.18.2822565	1	10/09/2018	026143/2019
RODOLFO WILLIAM SANCHES PESTANA	GDN-1719	M.TRANS	709.18.2843997	1	26/09/2018	035951/2019
RODRIGO ALEXANDRE DE LIMA NUNES	EVE-5359	M.TRANS	709.18.2819472	1	10/09/2018	024392/2019
RODRIGO ALVES DOS SANTOS	FNR-2478	M.TRANS	709.18.2827976	1	20/09/2018	028392/2019
RODRIGO ANDERSON BARBOSA	FYS-3072	M.TRANS	709.18.2819098	1	10/09/2018	024217/2019
RODRIGO ANTONIO SCHAFFLER	DXV-4554	M.TRANS	709.18.2834856	1	20/09/2018	031572/2019
RODRIGO APARECIDO GOMES	EOT-3259	M.TRANS	709.18.2839526	1	26/09/2018	033718/2019
RODRIGO ARAUJO QUIO LEITE	GJO-2825	M.TRANS	709.18.2816386	1	10/09/2018	022894/2019
RODRIGO BASTOS DA CONCEICAO	EJH-4378	M.TRANS	709.18.2824803	1	10/09/2018	027297/2019
RODRIGO BATTISTINI	ERZ-5029	M.TRANS	709.18.2826243	1	12/09/2018	027867/2019
RODRIGO BENAVIDES CARNEIRO	EUN-4225	M.TRANS	709.18.2850571	1	26/09/2018	039259/2019
RODRIGO BENJAMIN SILVA	EKO-4459	M.TRANS	709.18.2842844	1	26/09/2018	035379/2019
RODRIGO CALDARELLI	FPJ-7841	M.TRANS	709.18.2846318	1	26/09/2018	037076/2019
RODRIGO CARLOS ROSA	FSV-9836	M.TRANS	709.18.2844140	1	26/09/2018	036036/2019
RODRIGO CHIAPERINI ME	FII-4583	M.TRANS	709.18.2840830	1	26/09/2018	034388/2019
RODRIGO CORREA NOGUEIRA	GDN-6353	M.TRANS	709.18.2815975	1	10/09/2018	022703/2019
RODRIGO COSTA RIBEIRO	DPI-2771	M.TRANS	709.18.2816031	1	10/09/2018	022729/2019
RODRIGO DA SILVA ANDRADE	FAY-2376	M.TRANS	709.18.2835532	1	20/09/2018	032017/2019
RODRIGO DA SILVA DIAS BATISTA	DFD-2784	M.TRANS	709.18.2832049	1	20/09/2018	030342/2019
RODRIGO DA SILVA DIAS BATISTA	DFD-2784	M.TRANS	709.18.2844685	1	26/09/2018	036344/2019
RODRIGO DA SILVA FERREIRA	BOF-8952	M.TRANS	709.18.2850452	1	26/09/2018	039195/2019
RODRIGO DE ALENCAR	FMF-3462	M.TRANS	709.18.2847293	1	26/09/2018	037604/2019
RODRIGO DE ALMEIDA BARALDE	BVJ-6707	M.TRANS	709.18.2826859	1	12/09/2018	028125/2019
RODRIGO DE ARAUJO SILVEIRA REOLON	FXP-5944	M.TRANS	709.18.2828845	1	20/09/2018	028809/2019
RODRIGO DE GODOY BARELLA	CCQ-9814	M.TRANS	709.18.2826108	1	12/09/2018	027808/2019
RODRIGO DE OLIVEIRA	DXD-3783	M.TRANS	709.18.2832527	1	20/09/2018	030608/2019
RODRIGO DE OLIVEIRA SOBRAL	FUL-7295	M.TRANS	709.18.2825535	1	12/09/2018	027491/2019
RODRIGO DE OLIVEIRA TEIXEIRA	DAN-7044	M.TRANS	709.18.2829172	1	20/09/2018	028967/2019
RODRIGO DE SOUZA VIEIRA	CVM-7547	M.TRANS	709.18.2842292	1	26/09/2018	035102/2019
RODRIGO DIAS DOS SANTOS	FLR-5178	M.TRANS	709.18.2829469	1	20/09/2018	029096/2019
RODRIGO DINIZ DE ALMEIDA	DPP-6085	M.TRANS	709.18.2816744	1	10/09/2018	023079/2019
RODRIGO DOS SANTOS	FUN-7430	M.TRANS	709.18.2844881	1	26/09/2018	036445/2019
RODRIGO DOS SANTOS	FUN-7430	M.TRANS	709.18.2844995	1	26/09/2018	036518/2019
RODRIGO DOS SANTOS CLAUDINO ME	ASW-7497	M.TRANS	709.18.2836139	1	20/09/2018	032330/2019
RODRIGO DOS SANTOS LISBOA	FNI-2509	M.TRANS	709.18.2820656	1	10/09/2018	024996/2019
RODRIGO DUARTE SIMOES	DCN-9499	M.TRANS	709.18.2817557	1	10/09/2018	023486/2019
RODRIGO EIRAS DONATELLI	FRZ-3657	M.TRANS	709.18.2836159	1	20/09/2018	032340/2019
RODRIGO EIRAS DONATELLI	FRZ-3657	M.TRANS	709.18.2847896	1	26/09/2018	037907/2019
RODRIGO ELIAS RONCON	DYJ-4146	M.TRANS	709.18.2850890	1	26/09/2018	039455/2019
RODRIGO FERNANDO DOS SANTOS	PUA-2451	M.TRANS	709.18.2819357	1	10/09/2018	024348/2019
RODRIGO FERREIRA QUIRINO	ENF-6436	M.TRANS	709.18.2816439	1	10/09/2018	022924/2019
RODRIGO FLORIANO	KYP-5067	M.TRANS	709.18.2817985	1	10/09/2018	023680/2019
RODRIGO GARCIA DA SILVA	DUE-1188	M.TRANS	709.18.2823983	1	10/09/2018	026865/2019
RODRIGO GARCIA DA SILVA	DUE-1188	M.TRANS	709.18.2824028	1	10/09/2018	026890/2019
RODRIGO GARCIA DA SILVA	DUE-1188	M.TRANS	709.18.2836671	1	20/09/2018	032616/2019
RODRIGO GIGLIO SAES	GBS-4396	M.TRANS	709.18.2829701	1	20/09/2018	029201/2019
RODRIGO GRANATTA BANDEIRA	EBA-1085	M.TRANS	709.18.2815834	1	10/09/2018	022641/2019
RODRIGO GUIMARAES AMARO	GIC-7827	M.TRANS	709.18.2821772	1	10/09/2018	025713/2019
RODRIGO GUIMARAES AMARO	GIC-7827	M.TRANS	709.18.2836077	1	20/09/2018	032292/2019
RODRIGO HEIDERICH	ELH-7550	M.TRANS	709.18.2843941	1	26/09/2018	035918/2019
RODRIGO HUMBERTO DOS REIS	DVP-1321	M.TRANS	709.18.2819201	1	10/09/2018	024269/2019
RODRIGO JERONIMO DA SILVA	HYP-2471	M.TRANS	709.18.2828239	1	20/09/2018	028517/2019
RODRIGO KOJI MAKIYAMA	DPP-7916	M.TRANS	709.18.2835105	1	20/09/2018	031741/2019
RODRIGO LEONARDO PEREIRA	ENB-4401	M.TRANS	709.18.2830560	1	20/09/2018	029640/2019
RODRIGO LOBO VIEIRA	PVT-5706	M.TRANS	709.18.2822677	1	10/09/2018	026201/2019
RODRIGO MARTINEZ DE LIMA	FNI-6909	M.TRANS	709.18.2821966	1	10/09/2018	025838/2019
RODRIGO MENANDRO COELHO	DAK-4644	M.TRANS	709.18.2819536	1	10/09/2018	024416/2019
RODRIGO MESSIAS DOS SANTOS	CPZ-4339	M.TRANS	709.18.2825948	1	12/09/2018	027697/2019
RODRIGO MORELLO VIDIGAL	OBN-2088	M.TRANS	709.18.2838459	1	26/09/2018	033196/2019
RODRIGO MORENO FIUZA	EJP-6088	M.TRANS	709.18.2818512	1	10/09/2018	023927/2019
RODRIGO MORETTI FATOBENE	DWP-8504	M.TRANS	709.18.2845020	1	26/09/2018	036535/2019
RODRIGO MOSSIN DOS SANTOS	DVF-6666	M.TRANS	709.18.2825930	1	12/09/2018	027685/2019
RODRIGO MOSSIN DOS SANTOS	DVF-6666	M.TRANS	709.18.2835402	1	20/09/2018	031941/2019
RODRIGO MUNIZ JORDAO	GHC-7041	M.TRANS	709.18.2840784	1	26/09/2018	034370/2019
RODRIGO NOVAIS JARDIM	BSE-8131	M.TRANS	709.18.2832234	1	20/09/2018	030447/2019
RODRIGO NOVAIS JARDIM	BSE-8131	M.TRANS	709.18.2844497	1	26/09/2018	036246/2019

RODRIGO OLIVEIRA REBUCCI	EUB-8488	M.TRANS	709.18.2824437	1	10/09/2018	027086/2019
RODRIGO PEREIRA DA SILVA	EQV-8181	M.TRANS	709.18.2843996	1	26/09/2018	035950/2019
RODRIGO PESSINI PALMEZAN	HNI-6381	M.TRANS	709.18.2838393	1	26/09/2018	031169/2019
RODRIGO PETRUCE RODRIGUES	FIP-4707	M.TRANS	709.18.2817340	1	10/09/2018	023366/2019
RODRIGO RIBEIRO DA SILVA	GWH-5949	M.TRANS	709.18.2816924	1	10/09/2018	023163/2019
RODRIGO ROBERTO DE SOUZA	ELN-7332	M.TRANS	709.18.2822139	1	10/09/2018	025923/2019
RODRIGO ROCHA DE SOUZA	DSW-0193	M.TRANS	709.18.2850668	1	26/09/2018	039321/2019
RODRIGO ROCINO	DTZ-4035	M.TRANS	709.18.2836906	1	20/09/2018	032726/2019
RODRIGO RODRIGUES DO NASCIMENTO	EYK-6084	M.TRANS	709.18.2829939	1	20/09/2018	029327/2019
RODRIGO ROSSI	BXA-9066	M.TRANS	709.18.2824453	1	10/09/2018	027095/2019
RODRIGO SANCHES MEDINA	OFO-6511	M.TRANS	709.18.2829441	1	20/09/2018	029081/2019
RODRIGO SANDOLI BEGOSSO	AWU-6823	M.TRANS	709.18.2837080	1	20/09/2018	032815/2019
RODRIGO SANTANA POSTOLACHI	EAT-0308	M.TRANS	709.18.2818810	1	10/09/2018	024064/2019
RODRIGO SANTANA POSTOLACHI	EAT-0308	M.TRANS	709.18.2827846	1	20/09/2018	028320/2019
RODRIGO SANTOS DE SOUZA	CWO-3338	M.TRANS	709.18.2821113	1	10/09/2018	025265/2019
RODRIGO SANTOS PEREIRA	BQG-3355	M.TRANS	709.18.2825708	1	12/09/2018	027584/2019
RODRIGO SEGOVIA	FSS-3641	M.TRANS	709.18.2848306	1	26/09/2018	038127/2019
RODRIGO SERAFIM VIEIRA	FCB-7973	M.TRANS	709.18.2848207	1	26/09/2018	038077/2019
RODRIGO SILVA DA CUNHA	OPB-5482	M.TRANS	709.18.2835269	1	20/09/2018	031862/2019
RODRIGO SILVINO DOS SANTOS	BYL-8790	M.TRANS	709.18.2838979	1	26/09/2018	033449/2019
RODRIGO SOUSA SANTOS	BRG-9607	M.TRANS	709.18.2821978	1	10/09/2018	025847/2019
RODRIGO SOUZA FLORI	AHV-7163	M.TRANS	709.18.2834997	1	20/09/2018	031662/2019
RODRIGO STANIZI	DNT-2368	M.TRANS	709.18.2841848	1	26/09/2018	034891/2019
RODRIGO TARRACO PIRES NOGUEIRA	AJH-7475	M.TRANS	709.18.2821514	1	10/09/2018	025530/2019
RODRIGO THEODORO BACELAR	DZX-4596	M.TRANS	709.18.2849402	1	26/09/2018	038686/2019
RODRIGO VANDERLEI DOS SANTOS	CVR-2735	M.TRANS	709.18.2822344	1	10/09/2018	026024/2019
RODRIGO VIEIRA DE FREITAS	CBQ-7895	M.TRANS	709.18.2846968	1	26/09/2018	037425/2019
RODRIGO VIEIRA DO NASCIMENTO	FTA-6086	M.TRANS	709.18.2849486	1	26/09/2018	038726/2019
RODRIGUES SILVA LOPES	CJP-9857	M.TRANS	709.18.2834682	1	20/09/2018	031451/2019
ROGE E ALESS VEICULOS LTDA ME	DYJ-4374	M.TRANS	709.18.2833152	1	20/09/2018	030859/2019
ROGE E ALESS VEICULOS LTDA ME	DYJ-4374	M.TRANS	709.18.2846143	1	26/09/2018	037006/2019
ROGELIANO MEDEIROS DA SILVA	ELM-3234	M.TRANS	709.18.2846463	1	26/09/2018	037156/2019
ROGER EDUARDO CANDIDO THEOPHILO	FNL-6983	M.TRANS	709.18.2850074	1	26/09/2018	039017/2019
ROGER GABBI HAAS	FSF-8438	M.TRANS	709.18.2843468	1	26/09/2018	035683/2019
ROGER MICHEL BARTELT FONSECA	BRF-1995	M.TRANS	709.18.2824177	1	10/09/2018	026961/2019
ROGER WILLIAM MENDES DIAS	DIL-5183	M.TRANS	709.18.2850810	1	26/09/2018	039411/2019
ROGERIO ALVES DE MOURA	FJS-6277	M.TRANS	709.18.2818572	1	10/09/2018	023961/2019
ROGERIO ANTONIO SANTOS DA SILVA	FSD-0412	M.TRANS	709.18.2818224	1	10/09/2018	023797/2019
ROGERIO APARECIDO DE LIMA	CVE-4492	M.TRANS	709.18.2837169	1	20/09/2018	032868/2019
ROGERIO ARRUDA	FCA-4326	M.TRANS	709.18.2843177	1	26/09/2018	035542/2019
ROGERIO BARBOSA DA SILVA	AOK-4566	M.TRANS	709.18.2846860	1	26/09/2018	037370/2019
ROGERIO CASOTO SABINO	DEB-9740	M.TRANS	709.18.2821767	1	10/09/2018	025710/2019
ROGERIO CASOTO SABINO	DEB-9740	M.TRANS	709.18.2840777	1	26/09/2018	034366/2019
ROGERIO CASSIANO DOS REIS	CZN-3547	M.TRANS	709.18.2849108	1	26/09/2018	038517/2019
ROGERIO COELHO DOS SANTOS	CMI-4277	M.TRANS	709.18.2821677	1	10/09/2018	025639/2019
ROGERIO COELHO DOS SANTOS	CMI-4277	M.TRANS	709.18.2821730	1	10/09/2018	025681/2019
ROGERIO COELHO DOS SANTOS	CMI-4277	M.TRANS	709.18.2821905	1	10/09/2018	025797/2019
ROGERIO COELHO DOS SANTOS	CMI-4277	M.TRANS	709.18.2822072	1	10/09/2018	025890/2019
ROGERIO COELHO DOS SANTOS	CMI-4277	M.TRANS	709.18.2846636	1	26/09/2018	037250/2019
ROGERIO CORREA DE OLIVEIRA	FWX-9544	M.TRANS	709.18.2823014	1	10/09/2018	026382/2019
ROGERIO DA COSTA	FSY-8784	M.TRANS	709.18.2825742	1	12/09/2018	027601/2019
ROGERIO DA COSTA	EZB-0221	M.TRANS	709.18.2829191	1	20/09/2018	028973/2019
ROGERIO DA COSTA	FSY-8784	M.TRANS	709.18.2842287	1	26/09/2018	035099/2019
ROGERIO DA CUNHA LOPES	CVE-4111	M.TRANS	709.18.2829166	1	20/09/2018	028962/2019
ROGERIO DA SILVA	DTB-8037	M.TRANS	709.18.2829453	1	20/09/2018	029090/2019
ROGERIO DA SILVA MENEZES	EAL-5465	M.TRANS	709.18.2826472	1	12/09/2018	027976/2019
ROGERIO DE CAMPOS	EVL-6679	M.TRANS	709.18.2825893	1	12/09/2018	027671/2019
ROGERIO DE LIMA CARREON	EUL-7695	M.TRANS	709.18.2834759	1	20/09/2018	031504/2019
ROGERIO DE OLIVEIRA	DZG-6040	M.TRANS	709.18.2825811	1	12/09/2018	027636/2019
ROGERIO DE OLIVEIRA BENEDICTO	DDT-6242	M.TRANS	709.18.2838509	1	26/09/2018	033221/2019
ROGERIO DE PAULA AMARAL	ASS-4750	M.TRANS	709.18.2840310	1	26/09/2018	034123/2019
ROGERIO DIOGO SALVA ME	FHC-5169	M.TRANS	709.18.2850903	1	26/09/2018	039464/2019
ROGERIO DONIZETTI ALVARES	BJH-8011	M.TRANS	709.18.2831641	1	20/09/2018	030140/2019
ROGERIO GLEIDES DA SILVA	BJB-9619	M.TRANS	709.18.2821530	1	10/09/2018	025543/2019
ROGERIO ISIDORO DA SILVA	EKR-4588	M.TRANS	709.18.2828975	1	20/09/2018	028869/2019
ROGERIO LINS DA SILVA	CFW-2657	M.TRANS	709.18.2835170	1	20/09/2018	031796/2019
ROGERIO LIRA AFONSO FERREIRA	FUI-0990	M.TRANS	709.18.2850679	1	26/09/2018	039329/2019
ROGERIO LOPES PEREIRA	GIQ-2579	M.TRANS	709.18.2816859	1	10/09/2018	023134/2019
ROGERIO LUIZ FIORENTINO	FAH-8027	M.TRANS	709.18.2829316	1	20/09/2018	029020/2019
ROGERIO MARCHITIELLO LABADESSA	EBS-0794	M.TRANS	709.18.2829089	1	20/09/2018	028922/2019
ROGERIO MARCOS BULGARELI	CHX-7244	M.TRANS	709.18.2837421	1	20/09/2018	033004/2019
ROGERIO MIRANDA CORREIA	BYV-9164	M.TRANS	709.18.2845012	1	26/09/2018	036529/2019
ROGERIO MIRANDA CORREIA	BYV-9164	M.TRANS	709.18.2850700	1	26/09/2018	039346/2019
ROGERIO MIRANDA CORREIA	BYV-9164	M.TRANS	709.18.2850701	1	26/09/2018	039347/2019
ROGERIO MOITAS	CSB-0723	M.TRANS	709.18.2846485	1	26/09/2018	037173/2019
ROGERIO NORI	EUF-6174	M.TRANS	709.18.2848995	1	26/09/2018	038455/2019
ROGERIO OLIVEIRA DAMACENA	EGJ-8750	M.TRANS	709.18.2838319	1	26/09/2018	033129/2019
ROGERIO PAINO	DSG-2938	M.TRANS	709.18.2836315	1	20/09/2018	032415/2019
ROGERIO PENECONDINI	FFJ-4902	M.TRANS	709.18.2848046	1	26/09/2018	037996/2019
ROGERIO PEREIRA NEVES	ETO-5675	M.TRANS	709.18.2826461	1	12/09/2018	027967/2019
ROGERIO PEREIRA NEVES	ETO-5675	M.TRANS	709.18.2849502	1	26/09/2018	038736/2019
ROGERIO PRIETO	FTS-0061	M.TRANS	709.18.2840951	1	26/09/2018	034457/2019

ROGERIO PRUDENTE DE SIQUEIRA	EZA-3396	M.TRANS	709.18.2826255	1	12/09/2018	027874/2019
ROGERIO REZENDE HAKIME 26212718806	ENS-1356	M.TRANS	709.18.2839466	1	26/09/2018	033692/2019
ROGERIO RIBEIRO LEAL	GYV-1206	M.TRANS	709.18.2819808	1	10/09/2018	024554/2019
ROGERIO RODE	EEU-1771	M.TRANS	709.18.2842979	1	26/09/2018	035446/2019
ROGERIO RODRIGUES	DSW-9192	M.TRANS	709.18.2823055	1	10/09/2018	026397/2019
ROGERIO RODRIGUES	DSW-9192	M.TRANS	709.18.2849677	1	26/09/2018	038829/2019
ROGERIO RODRIGUES DE MORAES GARCIA PEREIRA	FDY-2796	M.TRANS	709.18.2821898	1	10/09/2018	025791/2019
ROGERIO SANTA MARIA MARINS	EYQ-7171	M.TRANS	709.18.2831759	1	20/09/2018	030197/2019
ROGERIO SANTA MARIA MARINS	EVD-7711	M.TRANS	709.18.2842471	1	26/09/2018	035186/2019
ROGERIO VALOIS DA SILVA	GAV-1364	M.TRANS	709.18.2847308	1	26/09/2018	037612/2019
ROLANDO BOAVENTURA SANZANEZE NETO	FLF-5664	M.TRANS	709.18.2849292	1	26/09/2018	038623/2019
ROMAO COMERCIO DE VEICULOS E MOTOS LTDA	CMO-7076	M.TRANS	709.18.2845174	1	26/09/2018	036626/2019
ROMAO COMERCIO DE VEICULOS E MOTOS LTDA	CMO-7076	M.TRANS	709.18.2848315	1	26/09/2018	038132/2019
ROMAO COMERCIO DE VEICULOS E MOTOS LTDA EPP	MOV-9341	M.TRANS	709.18.2832642	1	20/09/2018	030678/2019
ROMAO COMERCIO DE VEICULOS E MOTOS LTDA EPP	MOV-9341	M.TRANS	709.18.2845098	1	26/09/2018	036583/2019
ROMAO COMERCIO DE VEICULOS LTDA	DFZ-7363	M.TRANS	709.18.2842252	1	26/09/2018	035085/2019
ROMATI INDUSTRIAL LTDA ME	EDR-5008	M.TRANS	709.18.2826464	1	12/09/2018	027970/2019
ROMELIO ALVES DE FREITAS	CZO-8329	M.TRANS	709.18.2820055	1	10/09/2018	024672/2019
ROMEU DE DEUS TAVARES	EEJ-4048	M.TRANS	709.18.2818143	1	10/09/2018	023752/2019
ROMEU LUIZ TREVISAN	ANT-3567	M.TRANS	709.18.2819693	1	10/09/2018	024498/2019
ROMEU PINHEIRO DE ARAUJO	JOU-7727	M.TRANS	709.18.2848308	1	26/09/2018	038128/2019
ROMEU SEVERO MOURA	FBU-9506	M.TRANS	709.18.2820527	1	10/09/2018	024931/2019
ROMILDA MORANDO CAPASSI	CVO-8171	M.TRANS	709.18.2844618	1	26/09/2018	036312/2019
ROMILDO DE LIMA SELDEIRA	FHK-2733	M.TRANS	709.18.2826824	1	12/09/2018	028106/2019
ROMILDO MANOEL DA SILVA JUNIOR	EEV-1083	M.TRANS	709.18.2849116	1	26/09/2018	038523/2019
ROMILSON DOS SANTOS RODRIGUES	EVE-7342	M.TRANS	709.18.2848282	1	26/09/2018	038119/2019
ROMILSON FRANCISCO DE MATOS 15172606807	DUB-0234	M.TRANS	709.18.2826893	1	12/09/2018	028146/2019
ROMMER MULTIMARCAS LTDA	HDK-9915	M.TRANS	709.18.2834419	1	20/09/2018	031344/2019
ROMULO BALICO DOS SANTOS	CMC-6083	M.TRANS	709.18.2837530	1	20/09/2018	033061/2019
ROMULO EDUARDO DE SA PEREIRA	FGA-4452	M.TRANS	709.18.2825666	1	12/09/2018	027559/2019
ROMULO MOREIRA	DPK-3750	M.TRANS	709.18.2850855	1	26/09/2018	039436/2019
RONALDO ADRIANO DOS SANTOS	EAO-4472	M.TRANS	709.18.2831235	1	20/09/2018	029931/2019
RONALDO AFONSO VAZ DE MORAES	GJT-6799	M.TRANS	709.18.2822700	1	10/09/2018	026214/2019
RONALDO ALEXANDRE MORENO	BHF-0579	M.TRANS	709.18.2822878	1	10/09/2018	026307/2019
RONALDO ANTONIO MORAES	DMB-0008	M.TRANS	709.18.2822239	1	10/09/2018	025968/2019
RONALDO ANTONIO RODRIGUES	DUP-9181	M.TRANS	709.18.2824473	1	10/09/2018	027110/2019
RONALDO APARECIDO DA CRUZ	BVY-0229	M.TRANS	709.18.2821454	1	10/09/2018	025493/2019
RONALDO BARBOSA DE SOUSA	AMZ-6905	M.TRANS	709.18.2821504	1	10/09/2018	025525/2019
RONALDO BARBOSA JUNIOR	KYB-2166	M.TRANS	709.18.2815825	1	10/09/2018	022636/2019
RONALDO CAVALIERI	DWC-8058	M.TRANS	709.18.2835109	1	20/09/2018	031745/2019
RONALDO CESAR DE ANDRADE CRIVELARO	FFJ-7258	M.TRANS	709.18.2823192	1	10/09/2018	026456/2019
RONALDO COLOMBO GRASSI	GKD-7841	M.TRANS	709.18.2830189	1	20/09/2018	029446/2019
RONALDO CORREA DA SILVA	DGN-4330	M.TRANS	709.18.2826120	1	12/09/2018	027812/2019
RONALDO CORREA DA SILVA	DGN-4330	M.TRANS	709.18.2835836	1	20/09/2018	032178/2019
RONALDO DA SILVA	HKQ-1670	M.TRANS	709.18.2831106	1	20/09/2018	029875/2019
RONALDO DIEGO SILVA	CAL-7851	M.TRANS	709.18.2818755	1	10/09/2018	024045/2019
RONALDO DOS SANTOS PAES	ALI-5467	M.TRANS	709.18.2836639	1	20/09/2018	032599/2019
RONALDO DOS SANTOS PAES	ALI-5467	M.TRANS	709.18.2849761	1	26/09/2018	038874/2019
RONALDO DOS SANTOS VIEIRA	FTC-5965	M.TRANS	709.18.2845017	1	26/09/2018	036533/2019
RONALDO FERREIRA	CXN-0105	M.TRANS	709.18.2816406	1	10/09/2018	022905/2019
RONALDO FLORENCO SOBRAL	HLP-6495	M.TRANS	709.18.2836047	1	20/09/2018	032277/2019
RONALDO GERALDO RIBEIRO DE SOUZA	HFQ-2635	M.TRANS	709.18.2848853	1	26/09/2018	038376/2019
RONALDO GREGORIO DUTRA	BSH-5365	M.TRANS	709.18.2831717	1	20/09/2018	030178/2019
RONALDO JOSE FERNANDES	FRN-6212	M.TRANS	709.18.2839196	1	26/09/2018	033571/2019
RONALDO LIMA DOS SANTOS	ESO-1216	M.TRANS	709.18.2826944	1	12/09/2018	028178/2019
RONALDO LUIS SILVA	EF5-0223	M.TRANS	709.18.2842934	1	26/09/2018	035426/2019
RONALDO MESQUITA DA SILVA	GGC-6382	M.TRANS	709.18.2817728	1	10/09/2018	023564/2019
RONALDO PASCOAL DE ABREU	CYD-0292	M.TRANS	709.18.2841628	1	26/09/2018	034789/2019
RONALDO PEREIRA TRINDADE	CHH-5156	M.TRANS	709.18.2835585	1	20/09/2018	032040/2019
RONALDO POSCAI	GKG-1080	M.TRANS	709.18.2817763	1	10/09/2018	023577/2019
RONALDO REBOUCAS DA SILVA	CFV-7205	M.TRANS	709.18.2820524	1	10/09/2018	024929/2019
RONALDO RODRIGUES MARTINS	BPS-2798	M.TRANS	709.18.2847314	1	26/09/2018	037616/2019
RONALDO SANTOS DE SOUZA	DNU-8060	M.TRANS	709.18.2821184	1	10/09/2018	025310/2019
RONALDO SANTOS DE SOUZA	DNU-8060	M.TRANS	709.18.2848567	1	26/09/2018	038237/2019
RONALDO SILVA DE AGUIAR	BZC-1421	M.TRANS	709.18.2847080	1	26/09/2018	037497/2019
RONALDO SIMOES SILVERIO	ELL-9428	M.TRANS	709.18.2840965	1	26/09/2018	034465/2019
RONALDO T REALE INTERMEDIACOES EM NEGOCIOS ME	FJW-1199	M.TRANS	709.18.2839405	1	26/09/2018	033663/2019
RONALDO TOMAZ GIBBINI	BPS-4579	M.TRANS	709.18.2828501	1	20/09/2018	028649/2019
RONDINELLI COSTA	PUX-3348	M.TRANS	709.18.2832013	1	20/09/2018	030324/2019
RONDINELLI OLINTO FERNANDES	HEX-6644	M.TRANS	709.18.2816243	1	10/09/2018	022831/2019
RONE DOS SANTOS MENDES	EWA-0279	M.TRANS	709.18.2832315	1	20/09/2018	030496/2019
RONEI DE ALMEIDA SALINO	DAV-0577	M.TRANS	709.18.2828478	1	20/09/2018	028635/2019
RONEY AMPUERO	EIA-2274	M.TRANS	709.18.2822092	1	10/09/2018	025899/2019
RONI APARECIDO GONCALVES	CEU-6254	M.TRANS	709.18.2818180	1	10/09/2018	023775/2019
RONI OLIVEIRA DA SILVA	CNY-0969	M.TRANS	709.18.2842248	1	26/09/2018	035082/2019
RONI PAULO DA SILVA GOMES	DHJ-1230	M.TRANS	709.18.2818947	1	10/09/2018	024136/2019
RONIE MUSETI QUIRINO	FQJ-3955	M.TRANS	709.18.2816894	1	10/09/2018	023150/2019
RONIGREI C E I DE VEICULOS EIRELI	GAR-0319	M.TRANS	709.18.2839721	1	26/09/2018	033826/2019
RONIGREI MULTIMARCAS COM INT DE VEICULOS	GAR-0319	M.TRANS	709.18.2816165	1	10/09/2018	022793/2019
RONILDA MARIA SILVA DE AZEVEDO	GVQ-6525	M.TRANS	709.18.2828092	1	20/09/2018	028453/2019
RONILDO SOARES DA SILVA ARAUJO	FJM-8356	M.TRANS	709.18.2830676	1	20/09/2018	029692/2019
RONILSON MOREIRA DE CARVALHO	DQH-2004	M.TRANS	709.18.2820643	1	10/09/2018	024990/2019

RONITEL TELECOMUNICACOES LTDA ME	EUK-4560	M.TRANS	709.18.2832891	1	20/09/2018	030779/2019
RONIVALDO TEIXEIRA BESERRA	GAC-5098	M.TRANS	709.18.2848215	1	26/09/2018	038084/2019
RONIVON MOREIRA QUINTAO	EMD-3152	M.TRANS	709.18.2832367	1	20/09/2018	030523/2019
RONNIE DA SILVA RIBEIRO	GAF-4767	M.TRANS	709.18.2817311	1	10/09/2018	023356/2019
RONNIE PETERSON DOS SANTOS	CAN-1369	M.TRANS	709.18.2844660	1	26/09/2018	036328/2019
RONY DE FRANCA CUNHA TRANSPORTES	LVC-5993	M.TRANS	709.18.2847451	1	26/09/2018	037670/2019
RONY PETRIK DE SOUZA	DXV-0340	M.TRANS	709.18.2822666	1	10/09/2018	026194/2019
RONY REZENDE DA SILVA	EML-6505	M.TRANS	709.18.2831706	1	20/09/2018	030170/2019
ROQUE ANTONIO DOS SANTOS	DMJ-6052	M.TRANS	709.18.2846875	1	26/09/2018	037378/2019
ROSA CANDIDA DOS SANTOS	GFC-5288	M.TRANS	709.18.2823160	1	10/09/2018	026442/2019
ROSA CRISTIANE FLORIVAL DOS SANTOS	FUD-0907	M.TRANS	709.18.2819065	1	10/09/2018	024196/2019
ROSA HARUMI FUJISHIRO	FIX-8368	M.TRANS	709.18.2828105	1	20/09/2018	028458/2019
ROSA MARIA CESINE	FDT-9528	M.TRANS	709.18.2848352	1	26/09/2018	038147/2019
ROSA MARIA FERREIRA RAMOS DA SILVA	EEL-4868	M.TRANS	709.18.2844170	1	26/09/2018	036054/2019
ROSA MARIA GIGLIO	FBZ-7714	M.TRANS	709.18.2848651	1	26/09/2018	038281/2019
ROSA MARIA MACIEL ROCHA	DEH-7779	M.TRANS	709.18.2822664	1	10/09/2018	026192/2019
ROSA MARIA MARTINS	CXY-1916	M.TRANS	709.18.2841711	1	26/09/2018	034824/2019
ROSA MARIA ORTOLA LORCA	FEF-8757	M.TRANS	709.18.2842426	1	26/09/2018	035161/2019
ROSA MARIA PIPERNO DE ASSIS	EGO-6335	M.TRANS	709.18.2817183	1	10/09/2018	023288/2019
ROSA MARIA PIPERNO DE ASSIS	EGO-6335	M.TRANS	709.18.2829922	1	20/09/2018	029318/2019
ROSA MARIA PIPERNO DE ASSIS	EGO-6335	M.TRANS	709.18.2848327	1	26/09/2018	038135/2019
ROSA MARIA PIPERNO DE ASSIS	EGO-6335	M.TRANS	709.18.2849160	1	26/09/2018	038552/2019
ROSA MARIA RESCHINI	FXX-3277	M.TRANS	709.18.2842470	1	26/09/2018	035185/2019
ROSA MARIA VENDRAMINI MASSARICO	EEN-5087	M.TRANS	709.18.2823721	1	10/09/2018	026738/2019
ROSA MERY OLIVEIRA DAMACENO	BPT-7827	M.TRANS	709.18.2848981	1	26/09/2018	038447/2019
ROSA MIRANDA DOS SANTOS	PUA-8672	M.TRANS	709.18.2827752	1	20/09/2018	028281/2019
ROSA SHIMABUKURO DOS SANTOS	FGO-2231	M.TRANS	709.18.2842827	1	26/09/2018	035370/2019
ROSALI ANGELA MIAMI FUSCO	DPS-6584	M.TRANS	709.18.2839268	1	26/09/2018	033608/2019
ROSALIA ALMEIDA SANTOS	FLP-1777	M.TRANS	709.18.2815701	1	10/09/2018	022569/2019
ROSALIA ALMEIDA SANTOS	FLP-1777	M.TRANS	709.18.2834733	1	20/09/2018	031485/2019
ROSALIA ALMEIDA SANTOS	FLP-1777	M.TRANS	709.18.2840386	1	26/09/2018	034157/2019
ROSALINA DE ANDRADE DIAS	FFN-9662	M.TRANS	709.18.2832080	1	20/09/2018	030365/2019
ROSANA ABEJANELLA DESIDERIO	CEB-0831	M.TRANS	709.18.2835224	1	20/09/2018	031833/2019
ROSANA ALEIXO GOMES	EZH-6260	M.TRANS	709.18.2820809	1	10/09/2018	025084/2019
ROSANA ALEIXO GOMES	EZH-6260	M.TRANS	709.18.2837232	1	20/09/2018	032901/2019
ROSANA APARECIDA DAMASIO	EPP-7778	M.TRANS	709.18.2820365	1	10/09/2018	024837/2019
ROSANA APARECIDA DE MELO	CPX-2125	M.TRANS	709.18.2843706	1	26/09/2018	035800/2019
ROSANA APARECIDA FRANCO	FJE-5505	M.TRANS	709.18.2825647	1	12/09/2018	027547/2019
ROSANA AYUMI SONODA	FJB-8397	M.TRANS	709.18.2844616	1	26/09/2018	036311/2019
ROSANA BENITES	FUR-2922	M.TRANS	709.18.2821088	1	10/09/2018	025244/2019
ROSANA CRISTINA DA ROCHA RODRIGUES	ERO-1396	M.TRANS	709.18.2839987	1	26/09/2018	033963/2019
ROSANA DA SILVA GOMES LIXAS ME	DCD-0115	M.TRANS	709.18.2845267	1	26/09/2018	036668/2019
ROSANA DA SILVA LAURINDO	DPK-3090	M.TRANS	709.18.2835569	1	20/09/2018	032032/2019
ROSANA DAVID ROSSANEZ DE SOUZA	FHC-6402	M.TRANS	709.18.2836171	1	20/09/2018	032346/2019
ROSANA DE CARVALHO FIDELIS ANDRADE	DFM-3235	M.TRANS	709.18.2820790	1	10/09/2018	025075/2019
ROSANA DE FATIMA DELFINI	FOS-3214	M.TRANS	709.18.2848803	1	26/09/2018	038348/2019
ROSANA FERREIRA	EPP-3519	M.TRANS	709.18.2824602	1	10/09/2018	027184/2019
ROSANA GARCIA RODRIGUES	GJK-6310	M.TRANS	709.18.2850624	1	26/09/2018	039290/2019
ROSANA GOMES VIANA	BJH-1089	M.TRANS	709.18.2836293	1	20/09/2018	032404/2019
ROSANA KATIA DOS SANTOS	FMD-9778	M.TRANS	709.18.2821395	1	10/09/2018	025451/2019
ROSANA KELLY BALDAN	FIB-4617	M.TRANS	709.18.2844415	1	26/09/2018	036200/2019
ROSANA LEANDRO BELTRAMI	OOU-0553	M.TRANS	709.18.2831752	1	20/09/2018	030193/2019
ROSANA MARIA TEIXEIRA FELIPE	FBX-3652	M.TRANS	709.18.2826365	1	12/09/2018	027927/2019
ROSANA MARIA TEIXEIRA FELIPE	FBX-3652	M.TRANS	709.18.2835909	1	20/09/2018	032217/2019
ROSANA MARQUES	FZH-9154	M.TRANS	709.18.2829880	1	20/09/2018	029294/2019
ROSANA MELARE	JGW-5495	M.TRANS	709.18.2816382	1	10/09/2018	022892/2019
ROSANA MICHELE DOS SANTOS	EON-3931	M.TRANS	709.18.2844928	1	26/09/2018	036474/2019
ROSANA RODRIGUES GATTO BARROS	FSP-5631	M.TRANS	709.18.2844977	1	26/09/2018	036507/2019
ROSANE DEL CID	BVP-5180	M.TRANS	709.18.2826907	1	12/09/2018	028157/2019
ROSANGELA ALENCAR TIRELLI	FXF-3524	M.TRANS	709.18.2840002	1	26/09/2018	033971/2019
ROSANGELA ALVES DE FRANCA	MEH-5596	M.TRANS	709.18.2817620	1	10/09/2018	023515/2019
ROSANGELA APARECIDA DO CARMO	CKB-1221	M.TRANS	709.18.2828301	1	20/09/2018	028547/2019
ROSANGELA APARECIDA MARTINS MELO	FQO-1411	M.TRANS	709.18.2817487	1	10/09/2018	023446/2019
ROSANGELA APARECIDA REIS DE OLIVEIRA	ERK-2588	M.TRANS	709.18.2837176	1	20/09/2018	032870/2019
ROSANGELA CLAUDINO PEREIRA	DWR-8866	M.TRANS	709.18.2840078	1	26/09/2018	034014/2019
ROSANGELA CLEMENTINO DE ANDRADE	FKW-6684	M.TRANS	709.18.2827767	1	20/09/2018	028286/2019
ROSANGELA DA COSTA FRANCISCO	DCW-7227	M.TRANS	709.18.2847650	1	26/09/2018	037776/2019
ROSANGELA DA SILVA ATAIDE	DWB-2153	M.TRANS	709.18.2821214	1	10/09/2018	025326/2019
ROSANGELA DAS GRACAS MAGALHAES	DUP-7791	M.TRANS	709.18.2826542	1	12/09/2018	028000/2019
ROSANGELA DOS SANTOS AZEVEDO	CRL-2642	M.TRANS	709.18.2831514	1	20/09/2018	030073/2019
ROSANGELA FERREIRA LEMES	NQJ-8588	M.TRANS	709.18.2815706	1	10/09/2018	022572/2019
ROSANGELA GALVAO BAPTISTETTI	FXF-4417	M.TRANS	709.18.2830112	1	20/09/2018	029412/2019
ROSANGELA MARIA DA SILVA	DFM-8238	M.TRANS	709.18.2823821	1	10/09/2018	026790/2019
ROSANGELA MARIA DA SILVA	DFM-8238	M.TRANS	709.18.2849198	1	26/09/2018	038569/2019
ROSANGELA MARQUES DA SILVA	FYW-0156	M.TRANS	709.18.2816519	1	10/09/2018	022968/2019
ROSANGELA NERY DOS SANTOS	DHO-5490	M.TRANS	709.18.2830460	1	20/09/2018	029581/2019
ROSANGELA PONTES HISATOMI	FGP-3142	M.TRANS	709.18.2847865	1	26/09/2018	037885/2019
ROSANGELA RAMOS GONZALES	FCR-8116	M.TRANS	709.18.2817883	1	10/09/2018	023632/2019
ROSANGELA ROCHA PIRES	FYB-2169	M.TRANS	709.18.2848172	1	26/09/2018	038052/2019
ROSANGELA ROCHA PIRES	FYB-2169	M.TRANS	709.18.2848176	1	26/09/2018	038055/2019
ROSANGELA ROSA	DMWJ-0248	M.TRANS	709.18.2825255	1	12/09/2018	027358/2019
ROSANGELA SANTANA NOBREGA	DFK-9525	M.TRANS	709.18.2826386	1	12/09/2018	027938/2019

ROSANGELA SILVA DOS SANTOS	EYQ-8577	M.TRANS	709.18.2849073	1	26/09/2018	038499/2019
ROSANGELA SOUSA DO NASCIMENTO	BUO-9155	M.TRANS	709.18.2844230	1	26/09/2018	036083/2019
ROSANI APARECIDA DO AMPARO	AUF-2508	M.TRANS	709.18.2850489	1	26/09/2018	039217/2019
ROSANIA RODRIGUES OLIVEIRA	FYC-7074	M.TRANS	709.18.2829032	1	20/09/2018	028892/2019
ROSANO GOMES DE OLIVEIRA	AKL-8343	M.TRANS	709.18.2840601	1	26/09/2018	034269/2019
ROSARIA DORA RODRIGUES FURQUIM	EEL-7771	M.TRANS	709.18.2847803	1	26/09/2018	037852/2019
ROSE RODRIGUES SILVA MORELLI	FHU-5953	M.TRANS	709.18.2843743	1	26/09/2018	035820/2019
ROSEANE FERREIRA DE LIMA	EIY-7195	M.TRANS	709.18.2819027	1	10/09/2018	024177/2019
ROSECLEIDE BEATRIZ DE SOUZA PUTTINI	BJS-6350	M.TRANS	709.18.2848569	1	26/09/2018	038239/2019
ROSEILDA ALVES DA SILVA SALES	DRN-4416	M.TRANS	709.18.2820242	1	10/09/2018	024767/2019
ROSELE CORREIA DE LIMA YAMAGUTI	EMJ-3066	M.TRANS	709.18.2828754	1	20/09/2018	028762/2019
ROSELENE FEITOZA LAMANERES	EJC-0323	M.TRANS	709.18.2829432	1	20/09/2018	029078/2019
ROSELI APARECIDA DO PRADO	CDG-3335	M.TRANS	709.18.2847878	1	26/09/2018	037895/2019
ROSELI APARECIDA NERI DA CRUZ	EYQ-7245	M.TRANS	709.18.2820174	1	10/09/2018	024731/2019
ROSELI ARAUJO NASCIMENTO	EHZ-7297	M.TRANS	709.18.2827034	1	12/09/2018	028227/2019
ROSELI BASTING CAVAZZINI	DRP-6008	M.TRANS	709.18.2846520	1	26/09/2018	037198/2019
ROSELI BELTRAN DA SILVA	GAN-0268	M.TRANS	709.18.2835282	1	20/09/2018	031871/2019
ROSELI CARVALHO MONTEFUSCO	HOD-5618	M.TRANS	709.18.2844045	1	26/09/2018	035976/2019
ROSELI DA SILVA	FRY-3918	M.TRANS	709.18.2821285	1	10/09/2018	025372/2019
ROSELI DA SILVA CHAVES	GGQ-0733	M.TRANS	709.18.2818726	1	10/09/2018	024030/2019
ROSELI DA SILVA PASCHOALATTO	EVR-8451	M.TRANS	709.18.2830894	1	20/09/2018	029797/2019
ROSELI DENTI NUNES	DXD-4200	M.TRANS	709.18.2836764	1	20/09/2018	032656/2019
ROSELI LOPEZ VENDRAMINI	FHW-6365	M.TRANS	709.18.2848719	1	26/09/2018	038306/2019
ROSELI MARIA LE	FEP-0082	M.TRANS	709.18.2819287	1	10/09/2018	024315/2019
ROSELI MARIA MORAES ORTEGA ARONCHI	NXA-1726	M.TRANS	709.18.2842179	1	26/09/2018	035049/2019
ROSELI MARQUES FARIA	DYJ-5996	M.TRANS	709.18.2850615	1	26/09/2018	039284/2019
ROSELI MENDES DE SOUZA	DXQ-5338	M.TRANS	709.18.2829429	1	20/09/2018	029075/2019
ROSELI NUNES DE OLIVEIRA PIMENTA	MEK-9485	M.TRANS	709.18.2850887	1	26/09/2018	039454/2019
ROSELI PEREIRA DA SILVA	ALM-9635	M.TRANS	709.18.2841154	1	26/09/2018	034552/2019
ROSELI POMPERMAYER	ERX-8475	M.TRANS	709.18.2849587	1	26/09/2018	038780/2019
ROSELI TAVARES DA SILVA	FUS-4861	M.TRANS	709.18.2831750	1	20/09/2018	030191/2019
ROSELI TEREZINHA PADUA	ERK-0895	M.TRANS	709.18.2842897	1	26/09/2018	035407/2019
ROSELLA CARLA MEREU DE OLIVEIRA	DAS-7736	M.TRANS	709.18.2822888	1	10/09/2018	026309/2019
ROSELLA CARLA MEREU DE OLIVEIRA	DAS-7736	M.TRANS	709.18.2835372	1	20/09/2018	031928/2019
ROSELLA CARLA MEREU DE OLIVEIRA	DAS-7736	M.TRANS	709.18.2835511	1	20/09/2018	032008/2019
ROSELLA CARLA MEREU DE OLIVEIRA	DAS-7736	M.TRANS	709.18.2835689	1	20/09/2018	032104/2019
ROSELLA CARLA MEREU DE OLIVEIRA	DAS-7736	M.TRANS	709.18.2848283	1	26/09/2018	038120/2019
ROSEMAR JOSE DOS SANTOS	HAR-2051	M.TRANS	709.18.2835271	1	20/09/2018	031864/2019
ROSEMARI GIRALDI	ENF-4161	M.TRANS	709.18.2823453	1	10/09/2018	026594/2019
ROSEMARI GIRALDI	ENF-4161	M.TRANS	709.18.2828606	1	20/09/2018	028695/2019
ROSEMARI GIRALDI	ENF-4161	M.TRANS	709.18.2835799	1	20/09/2018	032153/2019
ROSEMARI GIRALDI	ENF-4161	M.TRANS	709.18.2836541	1	20/09/2018	032532/2019
ROSEMARY CRISTINA PEREIRA	FEY-2161	M.TRANS	709.18.2840933	1	26/09/2018	034448/2019
ROSEMEIRE APARECIDA DOS SANTOS	FZG-7078	M.TRANS	709.18.2830020	1	20/09/2018	029367/2019
ROSEMEIRE CAFALCHI	COI-1047	M.TRANS	709.18.2844946	1	26/09/2018	036487/2019
ROSEMEIRE CAFALCHI	COI-1047	M.TRANS	709.18.2844957	1	26/09/2018	036497/2019
ROSEMEIRE DANTAS	FME-4078	M.TRANS	709.18.2830903	1	20/09/2018	029803/2019
ROSEMEIRE FERNANDES SILVA	DFF-6165	M.TRANS	709.18.2823689	1	10/09/2018	026725/2019
ROSEMEIRE MACEDO COSTA DA SILVA	DXT-2802	M.TRANS	709.18.2850059	1	26/09/2018	039009/2019
ROSEMEIRE RAMOS DE OLIVEIRA	ETG-1821	M.TRANS	709.18.2840829	1	26/09/2018	034387/2019
ROSEMEIRE ROSA DA SILVA MARIA	FME-3397	M.TRANS	709.18.2849438	1	26/09/2018	038703/2019
ROSENEIDE APARECIDA DOS SANTOS RODRIGUES	FEH-0628	M.TRANS	709.18.2821643	1	10/09/2018	025622/2019
ROSENETE OLIVEIRA DOS SANTOS	CMF-2671	M.TRANS	709.18.2835778	1	20/09/2018	032142/2019
ROSENILDA DIAS DE MORAIS	CTB-8687	M.TRANS	709.18.2830674	1	20/09/2018	029690/2019
ROSENY GOMES DA SILVA	EYC-1325	M.TRANS	709.18.2838381	1	26/09/2018	033162/2019
ROSERVICE REP DE APARELHOS ELETRODOMESTI	FPL-8271	M.TRANS	709.18.2846210	1	26/09/2018	037027/2019
ROSI PACIENCIA DE OLIVEIRA	DZE-7576	M.TRANS	709.18.2850262	1	26/09/2018	039095/2019
ROSIANE MIRANDA DE OLIVEIRA SCAVASSA	ERW-7495	M.TRANS	709.18.2835423	1	20/09/2018	031956/2019
ROSIANI SOUSA FREITAS	FSV-0947	M.TRANS	709.18.2822868	1	10/09/2018	026303/2019
ROSILANIA BARROS DE SOUZA	ERK-0599	M.TRANS	709.18.2847885	1	26/09/2018	037901/2019
ROSILENE ANA DA SILVA	FOX-1539	M.TRANS	709.18.2836808	1	20/09/2018	032677/2019
ROSILENE ANDRESSA RODRIGUES DOS SANTOS	GB0-2330	M.TRANS	709.18.2818312	1	10/09/2018	023838/2019
ROSILENE DE BRITO FRANCA	CHY-5495	M.TRANS	709.18.2835356	1	20/09/2018	031916/2019
ROSILENE DE OLIVEIRA NEPOMUCENO	DEH-9234	M.TRANS	709.18.2821858	1	10/09/2018	025765/2019
ROSILENE TOMAZ DA SILVA	IJV-3031	M.TRANS	709.18.2848095	1	26/09/2018	038016/2019
ROSILENE TOMAZ DA SILVA	IJV-3031	M.TRANS	709.18.2848875	1	26/09/2018	038391/2019
ROSILENE VIEIRA DOS SANTOS	BLF-9333	M.TRANS	709.18.2841999	1	26/09/2018	034962/2019
ROSIMAR CARDOSO SANTANA	FBZ-7781	M.TRANS	709.18.2828585	1	20/09/2018	028684/2019
ROSIMEIRE DA SILVA FERREIRA	MLU-0392	M.TRANS	709.18.2839649	1	26/09/2018	033787/2019
ROSIMEIRE DA SILVA ROSA	GHG-7702	M.TRANS	709.18.2823583	1	10/09/2018	026664/2019
ROSIMEIRE DOS SANTOS	DWQ-6488	M.TRANS	709.18.2839682	1	26/09/2018	033807/2019
ROSIMEIRE DOS SANTOS DE OLIVEIRA	ENL-4705	M.TRANS	709.18.2841691	1	26/09/2018	034814/2019
ROSIMEIRE DOS SANTOS DE OLIVEIRA	ENL-4705	M.TRANS	709.18.2847030	1	26/09/2018	037464/2019
ROSIMEIRE RIBEIRO PEREIRA	COS-5517	M.TRANS	709.18.2845021	1	26/09/2018	036536/2019
ROSINALDO JORGE DE ANDRADE	FDZ-9576	M.TRANS	709.18.2830936	1	20/09/2018	029819/2019
ROSINALDO MARIANO SANTOS	BNZ-0254	M.TRANS	709.18.2849045	1	26/09/2018	038484/2019
ROSINETE RODRIGUES DE ARAUJO	PVF-5098	M.TRANS	709.18.2836861	1	20/09/2018	032701/2019
ROSINETE SANTOS DOS SANTOS	GBB-6589	M.TRANS	709.18.2836482	1	20/09/2018	032498/2019
ROSIVALDO SANTOS MACEDO	FZA-4017	M.TRANS	709.18.2820823	1	10/09/2018	025094/2019
ROSLINE PINTO PASCOALINE MENDES	DAE-6275	M.TRANS	709.18.2831377	1	20/09/2018	030003/2019
ROSSANI ALCIONE MANZANO DE B BLANCO	FOV-8116	M.TRANS	709.18.2823169	1	10/09/2018	026448/2019
ROSSANI ALCIONE MANZANO DE B BLANCO	FOV-8116	M.TRANS	709.18.2823465	1	10/09/2018	026601/2019

ROZANGELA UCHOA NUNES	FPG-9603	M.TRANS	709.18.2817965	1	10/09/2018	023672/2019
ROZANGELA UCHOA NUNES	FPG-9603	M.TRANS	709.18.2818378	1	10/09/2018	023864/2019
ROZANGELA UCHOA NUNES	FPG-9603	M.TRANS	709.18.2831265	1	20/09/2018	029948/2019
ROZEMILDES BRAGA	EPW-2861	M.TRANS	709.18.2842069	1	26/09/2018	034996/2019
ROZENILDO NOVAIS DOS SANTOS	DPW-0193	M.TRANS	709.18.2831505	1	20/09/2018	030069/2019
ROZILMAR SOARES FERREIRA	DFV-4396	M.TRANS	709.18.2820639	1	10/09/2018	024988/2019
ROZIMEIRE OLIVEIRA BARBOSA	COP-3036	M.TRANS	709.18.2843528	1	26/09/2018	035710/2019
RPFENIX ZELADORIA PATRIMONIAL LTDA	FNP-5970	M.TRANS	709.18.2817292	1	10/09/2018	023346/2019
RR FIRE SYSTEM SISTEMA DE PREVENCAO DE INCEND	NYV-1479	M.TRANS	709.18.2836965	1	20/09/2018	032757/2019
RRB MANUTENCAO DE MAQUINAS LTDA	FJD-5962	M.TRANS	709.18.2834020	1	20/09/2018	031180/2019
RUA SERGIO MILLETTI	DIN-6509	M.TRANS	709.18.2841803	1	26/09/2018	034866/2019
RUBEM DA CRUZ	GQZ-4708	M.TRANS	709.18.2827917	1	20/09/2018	028352/2019
RUBENS ABRAAO BORGES FAGONI ME	DYO-7232	M.TRANS	709.18.2846221	1	26/09/2018	037034/2019
RUBENS DA CUNHA MORETTI	CTT-3841	M.TRANS	709.18.2840190	1	26/09/2018	034065/2019
RUBENS GONCALVES PEREIRA	DMF-8078	M.TRANS	709.18.2818396	1	10/09/2018	023873/2019
RUBENS LEHI DE ARAUJO	PXU-5015	M.TRANS	709.18.2818318	1	10/09/2018	023842/2019
RUBENS MENDES DA MATA	FLC-7875	M.TRANS	709.18.2841443	1	26/09/2018	034706/2019
RUBENS PEREIRA DE GODOY	FQT-8218	M.TRANS	709.18.2844951	1	26/09/2018	036491/2019
RUBENS SANCHEZ	EPP-3134	M.TRANS	709.18.2822708	1	10/09/2018	026219/2019
RUBENS SILVEIRA	DZX-4945	M.TRANS	709.18.2817257	1	10/09/2018	023330/2019
RUBENS SZCZUPAK	DNU-8261	M.TRANS	709.18.2817301	1	10/09/2018	023350/2019
RUBENS VIEIRA	EJK-3300	M.TRANS	709.18.2840024	1	26/09/2018	033981/2019
RUBERLEI COSTA E SILVA	GFB-2224	M.TRANS	709.18.2817063	1	10/09/2018	023222/2019
RUBINEIA TELES ARAUJO	DOC-6086	M.TRANS	709.18.2847984	1	26/09/2018	037962/2019
RUBIO CONFECOAO E COMERCIO DE ROUPAS E ACESSO	FDO-6355	M.TRANS	709.18.2828316	1	20/09/2018	028554/2019
RUCIANQUISON DE O SANTOS	HNU-2753	M.TRANS	709.18.2823729	1	10/09/2018	026741/2019
RUDICLEIA SARAIVA LANDIM GOMES	DPG-8648	M.TRANS	709.18.2847311	1	26/09/2018	037613/2019
RUDNEI MACHADO RODRIGUES	FSE-3812	M.TRANS	709.18.2842031	1	26/09/2018	034977/2019
RUDNEY PEREIRA DE ARAUJO	FUM-2580	M.TRANS	709.18.2849433	1	26/09/2018	038700/2019
RUTE JULIA RODRIGUES	EUJ-2067	M.TRANS	709.18.2842216	1	26/09/2018	035066/2019
RUTE LAVADO MONTANARI	BKG-1434	M.TRANS	709.18.2837474	1	20/09/2018	033033/2019
RUTH FERREIRA DOS SANTOS	DNU-7408	M.TRANS	709.18.2848200	1	26/09/2018	038071/2019
RUTILEIA DE ANDRADE ALMEIDA	DXQ-3153	M.TRANS	709.18.2842620	1	26/09/2018	035259/2019
RUYCEPEL IND COM EMBALAGENS LTDA	EIH-5081	M.TRANS	709.18.2836239	1	20/09/2018	032383/2019
RV GESTAO EMPRESARIAL LTDA ME	PWV-1349	M.TRANS	709.18.2845233	1	26/09/2018	036653/2019
RV GESTAO EMPRESARIAL LTDA ME	PWV-1349	M.TRANS	709.18.2848109	1	26/09/2018	038023/2019
S A SILVA AUTOMOTIVO ME	FTK-0062	M.TRANS	709.18.2834289	1	20/09/2018	031295/2019
S K KOBAYASHI ESTOFADOS	EYD-6612	M.TRANS	709.18.2834306	1	20/09/2018	031304/2019
S OGATA EPP	FNI-7484	M.TRANS	709.18.2844814	1	26/09/2018	036401/2019
S PAULO DA SILVA ME	FOA-2122	M.TRANS	709.18.2826620	1	12/09/2018	028027/2019
S. A. GRIGIO E CIA LTDA EPP	ARG-2742	M.TRANS	709.18.2834089	1	20/09/2018	031212/2019
SABRICO SA	CJM-7971	M.TRANS	709.18.2821202	1	10/09/2018	025319/2019
SABRINA CALIMAM	EZK-6113	M.TRANS	709.18.2828561	1	20/09/2018	028674/2019
SABRINA CORDEIRO DA SILVA	CGF-6399	M.TRANS	709.18.2837195	1	20/09/2018	032881/2019
SABRINA DA SILVA SANTOS	DVU-3057	M.TRANS	709.18.2816967	1	10/09/2018	023179/2019
SABRINA ESCUDEIRO	DMB-6471	M.TRANS	709.18.2849539	1	26/09/2018	038755/2019
SABRINA MARTINIANO PORCELLI	GHZ-1434	M.TRANS	709.18.2828134	1	20/09/2018	028473/2019
SACHA SIKORA FERNANDES	HLI-0442	M.TRANS	709.18.2823490	1	10/09/2018	026616/2019
SACHA SIKORA FERNANDES	HLI-0442	M.TRANS	709.18.2842856	1	26/09/2018	035385/2019
SACOLAO ASSUNCAO LTDA	GFK-0004	M.TRANS	709.18.2837373	1	20/09/2018	032977/2019
SACOLAO VILA MADALENA LTDA EPP	FRJ-2588	M.TRANS	709.18.2828397	1	20/09/2018	028593/2019
SACOLAO VILA MADALENA LTDA EPP	FRJ-2588	M.TRANS	709.18.2828815	1	20/09/2018	028794/2019
SACOLAO VILA MADALENA LTDA EPP	FOA-9377	M.TRANS	709.18.2849060	1	26/09/2018	038489/2019
SAFETY FIRST SERVICOS TERCEIRIZADOS E PE	DOG-4382	M.TRANS	709.18.2833613	1	20/09/2018	031004/2019
SAFRA LEASING S A ARREND MERCANTIL	DTD-5659	M.TRANS	709.18.2822214	1	10/09/2018	025958/2019
SAFRA LEASING S A ARREND MERCANTIL	EMV-6542	M.TRANS	709.18.2838378	1	26/09/2018	033161/2019
SAFRA LEASING S A ARREND MERCANTIL	EQT-8209	M.TRANS	709.18.2848615	1	26/09/2018	038267/2019
SAFRA LEASING SA ARRENDAMENTO MERCANTIL	CKQ-0893	M.TRANS	709.18.2823306	1	10/09/2018	026524/2019
SALA VIC DESIGN COM DE MOVEIS E DEC LTDA	FUA-4776	M.TRANS	709.18.2846064	1	26/09/2018	036979/2019
SALATIEL MANOEL DE OLIVEIRA	CJC-5790	M.TRANS	709.18.2835596	1	20/09/2018	032046/2019
SALATIEL VIDAL BRITO	CKL-6480	M.TRANS	709.18.2847058	1	26/09/2018	037484/2019
SALETE DE FATIMA RAFFAINI	ELF-9032	M.TRANS	709.18.2829601	1	20/09/2018	029155/2019
SALMA REGINA BISCHOFF GERMANOS MARTINS	DWM-0314	M.TRANS	709.18.2821560	1	10/09/2018	025564/2019
SALMA REGINA BISCHOFF GERMANOS MARTINS	DWM-0314	M.TRANS	709.18.2821889	1	10/09/2018	025784/2019
SALMA REGINA BISCHOFF GERMANOS MARTINS	DWM-0314	M.TRANS	709.18.2834681	1	20/09/2018	031450/2019
SALMA REGINA BISCHOFF GERMANOS MARTINS	DWM-0314	M.TRANS	709.18.2834763	1	20/09/2018	031507/2019
SALMA REGINA BISCHOFF GERMANOS MARTINS	DWM-0314	M.TRANS	709.18.2835106	1	20/09/2018	031742/2019
SALMA REGINA BISCHOFF GERMANOS MARTINS	DWM-0314	M.TRANS	709.18.2835119	1	20/09/2018	031752/2019
SALMA REGINA BISCHOFF GERMANOS MARTINS	DWM-0314	M.TRANS	709.18.2835121	1	20/09/2018	031754/2019
SALMA REGINA BISCHOFF GERMANOS MARTINS	DWM-0314	M.TRANS	709.18.2835160	1	20/09/2018	031786/2019
SALMA REGINA BISCHOFF GERMANOS MARTINS	DWM-0314	M.TRANS	709.18.2835163	1	20/09/2018	031789/2019
SALMA REGINA BISCHOFF GERMANOS MARTINS	DWM-0314	M.TRANS	709.18.2846391	1	26/09/2018	037103/2019
SALMA REGINA BISCHOFF GERMANOS MARTINS	DWM-0314	M.TRANS	709.18.2847199	1	26/09/2018	037558/2019
SALMAO HERCULANO DA SILVA	DLZ-2761	M.TRANS	709.18.2848182	1	26/09/2018	038059/2019
SALOMAO PELLISSARI	HHX-6354	M.TRANS	709.18.2841385	1	26/09/2018	034681/2019
SALVADOR PEREIRA DE SOUSA	CJR-3998	M.TRANS	709.18.2847241	1	26/09/2018	037576/2019
SALVADOR PEREIRA DE SOUZA	DBK-4888	M.TRANS	709.18.2841037	1	26/09/2018	034504/2019
SALVAON COMERCIO DE MOTOS LTDA ME	GIT-1617	M.TRANS	709.18.2850698	1	26/09/2018	039344/2019
SALVATORE BENITO VIRGILLITO	NYE-8718	M.TRANS	709.18.2825717	1	12/09/2018	027588/2019
SAMANTHA VIEIRA CAMILLE	EYM-4816	M.TRANS	709.18.2839569	1	26/09/2018	033741/2019
SAMAR COM VAREJISTA DE ASSOALHOS E PISOS EM M	ETQ-7570	M.TRANS	709.18.2845363	1	26/09/2018	036708/2019
SAMARA CRISTINE DA SILVA	EWU-0546	M.TRANS	709.18.2815728	1	10/09/2018	022585/2019

SAMARA ROMUALDO DA SILVA ME	GHR-9420	M.TRANS	709.18.2834034	1	20/09/2018	031186/2019
SAMARA SILVA FREITAS	CMJ-7763	M.TRANS	709.18.2835080	1	20/09/2018	031722/2019
SAMIR CAUERK MOYSES	FDI-8384	M.TRANS	709.18.2820641	1	10/09/2018	024989/2019
SAMIR SABEH HARB	EGC-4524	M.TRANS	709.18.2824785	1	10/09/2018	027283/2019
SAMIR SABEH HARB	EGC-4524	M.TRANS	709.18.2824786	1	10/09/2018	027284/2019
SAMIRA BRANDAO RIOS	PUK-2522	M.TRANS	709.18.2835928	1	20/09/2018	032221/2019
SAMIRA MARCELINO SIQUEIRA ACCORSI	EFY-9108	M.TRANS	709.18.2846768	1	26/09/2018	037328/2019
SAMIRIS DANIELLE PEIXOTO DE JESUS	EJP-2836	M.TRANS	709.18.2825942	1	12/09/2018	027694/2019
SAMUEL ALMEIDA DA SILVA	FEA-1958	M.TRANS	709.18.2835064	1	20/09/2018	031712/2019
SAMUEL ANTONIO DE LIMA SANTANA	CVU-8233	M.TRANS	709.18.2825890	1	12/09/2018	027668/2019
SAMUEL DE MOURA	DCA-1759	M.TRANS	709.18.2847795	1	26/09/2018	037848/2019
SAMUEL DE OLIVEIRA SOUSA	DJK-7991	M.TRANS	709.18.2817659	1	10/09/2018	023530/2019
SAMUEL HENRIQUE LEME	FTV-8248	M.TRANS	709.18.2847047	1	26/09/2018	037477/2019
SAMUEL IVANOV	DSX-3054	M.TRANS	709.18.2824253	1	10/09/2018	026998/2019
SAMUEL JUVENCIO ALVES DE ANDRADE	OVN-7555	M.TRANS	709.18.2831971	1	20/09/2018	030296/2019
SAMUEL KLEBER DE ALCANTARA PEREIRA	FPK-1816	M.TRANS	709.18.2817709	1	10/09/2018	023554/2019
SAMUEL OLIVEIRA RIOS	DEL-4186	M.TRANS	709.18.2829505	1	20/09/2018	029114/2019
SAMUEL PEREIRA LIMA	FTY-3719	M.TRANS	709.18.2835405	1	20/09/2018	031944/2019
SAMUEL SANCHES	DRP-5103	M.TRANS	709.18.2831486	1	20/09/2018	030058/2019
SAMUEL SANTOS	CIE-2561	M.TRANS	709.18.2825241	1	12/09/2018	027349/2019
SAMUEL SIMAO	EEZ-8633	M.TRANS	709.18.2837586	1	20/09/2018	033084/2019
SAMUELL MARQUES DE ALMEIDA	EGN-1723	M.TRANS	709.18.2850479	1	26/09/2018	039212/2019
SAMYRA HERNANDES BATISTA	FFP-6808	M.TRANS	709.18.2820191	1	10/09/2018	024742/2019
SAN MARCO AUTOMOVEIS LTDA	QNS-0768	M.TRANS	709.18.2833581	1	20/09/2018	030995/2019
SAN MARCO AUTOMOVEIS LTDA	QNS-0576	M.TRANS	709.18.2833769	1	20/09/2018	031068/2019
SANDER PALACIO DOS SANTOS	EAL-3315	M.TRANS	709.18.2835198	1	20/09/2018	031813/2019
SANDOVAL ALVES DE OLIVEIRA	FTS-1956	M.TRANS	709.18.2821398	1	10/09/2018	025453/2019
SANDOVAL ALVES DE OLIVEIRA	FTS-1956	M.TRANS	709.18.2835055	1	20/09/2018	031704/2019
SANDOVAL ALVES DE OLIVEIRA	FTS-1956	M.TRANS	709.18.2835108	1	20/09/2018	031744/2019
SANDOVIC BRAGA DE OLIVEIRA	FLE-6306	M.TRANS	709.18.2817307	1	10/09/2018	023352/2019
SANDRA APARECIDA ALVES PINTO	DPN-0235	M.TRANS	709.18.2819834	1	10/09/2018	024967/2019
SANDRA APARECIDA DA SILVA DE ASSIS	CLS-4286	M.TRANS	709.18.2841652	1	26/09/2018	034802/2019
SANDRA APARECIDA DA SILVA DE ASSIS	CLS-4286	M.TRANS	709.18.2841721	1	26/09/2018	034831/2019
SANDRA APARECIDA SILVERIO JOANNETTE	DMZ-9792	M.TRANS	709.18.2848437	1	26/09/2018	038182/2019
SANDRA BUENO PAIVA	GFJ-6700	M.TRANS	709.18.2844024	1	26/09/2018	035967/2019
SANDRA CASSIA DE OLIVEIRA BEARDALL	FSN-1448	M.TRANS	709.18.2825415	1	12/09/2018	027436/2019
SANDRA COSTA MARQUES	DDI-6235	M.TRANS	709.18.2823713	1	10/09/2018	026732/2019
SANDRA CRISTINA PEREIRA ALVES	DZX-5424	M.TRANS	709.18.2838729	1	26/09/2018	033326/2019
SANDRA CRISTINA SIMOES RADANOVIS	ERZ-1705	M.TRANS	709.18.2828482	1	20/09/2018	028638/2019
SANDRA CRISTINA SOARES	GKE-1995	M.TRANS	709.18.2826172	1	12/09/2018	027835/2019
SANDRA DE FATIMA OLIVEIRA	FAR-4405	M.TRANS	709.18.2834701	1	20/09/2018	031461/2019
SANDRA DE LIMA VERDE	EZA-5021	M.TRANS	709.18.2847944	1	26/09/2018	037937/2019
SANDRA DONIZETE DE ASSIS	EKQ-3181	M.TRANS	709.18.2819952	1	10/09/2018	024620/2019
SANDRA GOMES DA CUNHA BARTHOLOMEU	GDB-6826	M.TRANS	709.18.2842793	1	26/09/2018	035348/2019
SANDRA GONCALVES RODRIGUES	DQJ-5422	M.TRANS	709.18.2819976	1	10/09/2018	024632/2019
SANDRA LUCAS VIEIRA	LSZ-4842	M.TRANS	709.18.2823097	1	10/09/2018	026414/2019
SANDRA MARA FAVORINO	EVD-8766	M.TRANS	709.18.2835941	1	20/09/2018	032226/2019
SANDRA MARGARETH PADIER VENANCIO	GGW-0102	M.TRANS	709.18.2831805	1	20/09/2018	030220/2019
SANDRA MARIA BALLARIN	DME-6148	M.TRANS	709.18.2848465	1	26/09/2018	038197/2019
SANDRA MARIA DA PAZ	CDU-5744	M.TRANS	709.18.2835354	1	20/09/2018	031914/2019
SANDRA MARIA DA SILVA	DGD-2507	M.TRANS	709.18.2848509	1	26/09/2018	038213/2019
SANDRA MARIA FERNANDES DOS SANTOS	EDB-4642	M.TRANS	709.18.2820350	1	10/09/2018	024829/2019
SANDRA MARTINS FERREIRA	FWL-9960	M.TRANS	709.18.2844333	1	26/09/2018	036150/2019
SANDRA MASCARENHAS DE SOUZA	CHO-3663	M.TRANS	709.18.2822475	1	10/09/2018	026089/2019
SANDRA NEVES FERNANDES PIRES	FRR-6181	M.TRANS	709.18.2847950	1	26/09/2018	037942/2019
SANDRA REGINA BELLO COSMETICOS ME	FXY-9931	M.TRANS	709.18.2833472	1	20/09/2018	030958/2019
SANDRA REGINA BONETTI DE SOUZA	FNU-8067	M.TRANS	709.18.2836520	1	20/09/2018	032520/2019
SANDRA REGINA BRUNIERI DE CARVALHO	EUT-1796	M.TRANS	709.18.2840769	1	26/09/2018	034362/2019
SANDRA REGINA DA SILVA BATISTA GARCIA	EIA-6824	M.TRANS	709.18.2822293	1	10/09/2018	026000/2019
SANDRA REGINA DE MOURA SANTOS	FFR-6878	M.TRANS	709.18.2831951	1	20/09/2018	030284/2019
SANDRA REGINA DIAS	EUQ-1195	M.TRANS	709.18.2816902	1	10/09/2018	023153/2019
SANDRA REGINA DOS SANTOS	BPS-5780	M.TRANS	709.18.2827973	1	20/09/2018	028390/2019
SANDRA REGINA ORTALE UEDA ME	DRO-4825	M.TRANS	709.18.2822536	1	10/09/2018	026129/2019
SANDRA REGINA REIS	DXQ-4698	M.TRANS	709.18.2822534	1	10/09/2018	026128/2019
SANDRA REGINA SABOIA	DWQ-6954	M.TRANS	709.18.2844604	1	26/09/2018	036306/2019
SANDRA REGINA SCARPIN	CLH-3265	M.TRANS	709.18.2841373	1	26/09/2018	034676/2019
SANDRA REGINA ZAMPOLA	CPX-2726	M.TRANS	709.18.2831132	1	20/09/2018	029887/2019
SANDRA SILVA SANTOS	FTT-1870	M.TRANS	709.18.2829401	1	20/09/2018	029061/2019
SANDRA SILVIA DA CRUZ CAMPOS	EMH-1507	M.TRANS	709.18.2823230	1	10/09/2018	026480/2019
SANDRA SIMONE RIBEIRO CARNEIRO	CDV-0810	M.TRANS	709.18.2828508	1	20/09/2018	028652/2019
SANDRA SOUZA REBELO PEREIRA	PUZ-9147	M.TRANS	709.18.2830386	1	20/09/2018	029542/2019
SANDRA TONIATO FIUSA	DYH-8243	M.TRANS	709.18.2849238	1	26/09/2018	038587/2019
SANDRA VALERIA DA SILVA	CRU-3350	M.TRANS	709.18.2849103	1	26/09/2018	038513/2019
SANDRA YURIKO TENGUAN CERVANTES	DKV-7586	M.TRANS	709.18.2838846	1	26/09/2018	033392/2019
SANDRO ALCANTARA GIL	EQA-3754	M.TRANS	709.18.2822720	1	10/09/2018	026226/2019
SANDRO ALCANTARA GIL	FAA-5534	M.TRANS	709.18.2839589	1	26/09/2018	033751/2019
SANDRO E ROGERIO DISTRIBUIDORA LTDA ME	DYE-5973	M.TRANS	709.18.2819886	1	10/09/2018	024590/2019
SANDRO JOSE DA CRUZ	FGU-1717	M.TRANS	709.18.2846877	1	26/09/2018	037380/2019
SANDRO JOSE RICARDO IMPELLIZIERI OLIVEIRA	FUX-3739	M.TRANS	709.18.2824366	1	10/09/2018	027039/2019
SANDRO LOZ MOTTA	DNP-9072	M.TRANS	709.18.2835589	1	20/09/2018	032044/2019
SANDRO MOREIRA DA SILVA	FCW-7170	M.TRANS	709.18.2839079	1	26/09/2018	033504/2019
SANDRO MOURA CHUNTE	DSX-5174	M.TRANS	709.18.2821452	1	10/09/2018	025492/2019

SANDRO ROGERIO DA SILVA	MXK-5867	M.TRANS	709.18.2825268	1	12/09/2018	027362/2019
SANDRO TAVARES	FYM-4043	M.TRANS	709.18.2834742	1	20/09/2018	031491/2019
SANDY NASCIMENTO SANTOS	CNN-5106	M.TRANS	709.18.2822374	1	10/09/2018	026043/2019
SANDY NASCIMENTO SANTOS	CNN-5106	M.TRANS	709.18.2842440	1	26/09/2018	035170/2019
SANE MARINHO SILVA RIBEIRO COSTA	FEG-3371	M.TRANS	709.18.2834745	1	20/09/2018	031493/2019
SANOH DO BRASIL IND COM PROD AUTOM LTDA	FLS-3318	M.TRANS	709.18.2838739	1	26/09/2018	033330/2019
SANSOAO DE OLIVEIRA	DXV-7756	M.TRANS	709.18.2850789	1	26/09/2018	039396/2019
SANSOLDA COM E PRESTACAO DE SERV LTDA	EDB-2671	M.TRANS	709.18.2828857	1	20/09/2018	028816/2019
SANTA APARECIDA REP	JKL-4555	M.TRANS	709.18.2846215	1	26/09/2018	037031/2019
SANTA CATARINA INFORMATICA LTDA	MLW-0707	M.TRANS	709.18.2840748	1	26/09/2018	034354/2019
SANTANDER BRASIL ARRENDAM MERCANTIL SA	DXT-2952	M.TRANS	709.18.2820998	1	10/09/2018	025186/2019
SANTANDER LEASING SA ARREND MERCANTIL	FWQ-9949	M.TRANS	709.18.2833800	1	20/09/2018	031077/2019
SANTANDER LEASING SA ARREND MERCANTIL	EMF-0014	M.TRANS	709.18.2848084	1	26/09/2018	038010/2019
SANTANDER LEASING SA ARRENDAMENTO MERCANTIL	CDQ-5254	M.TRANS	709.18.2834026	1	20/09/2018	031182/2019
SANTAROSSA E GOMES CLIN MEDICA LTDA ME	DUD-0281	M.TRANS	709.18.2845845	1	26/09/2018	036874/2019
SANTIAGO MENDES SOBRAL	EIG-7135	M.TRANS	709.18.2824018	1	10/09/2018	026885/2019
SANTIAGO PIRONATO	FOX-4590	M.TRANS	709.18.2831621	1	20/09/2018	030127/2019
SANTINA NARDIS DE SOUZA ME	FJJ-1314	M.TRANS	709.18.2833656	1	20/09/2018	031020/2019
SANTISSIMA VIRGEM TRANSPORTES EPP	EVD-4776	M.TRANS	709.18.2833789	1	20/09/2018	031072/2019
SANTO DONIZETE MORETTO	FPF-4699	M.TRANS	709.18.2828991	1	20/09/2018	028876/2019
SANTOS DO MONTES DE OLIVEIRA	ENF-6537	M.TRANS	709.18.2829470	1	20/09/2018	029097/2019
SANTSERVICE COMERCIAL LTDA	FHQ-9530	M.TRANS	709.18.2834470	1	20/09/2018	031363/2019
SAO BERNARDO FORMICAS MAD LTDA	EKC-9875	M.TRANS	709.18.2840339	1	26/09/2018	034135/2019
SAO CRISTOVAO LOGISTICA LTDA	DBC-3082	M.TRANS	709.18.2849787	1	26/09/2018	038885/2019
SAO JOAQUIM TRANSPORTES LTDA	ENX-7593	M.TRANS	709.18.2845590	1	26/09/2018	036780/2019
SAO JOSE LOCAÇÃO DE EQUIPAMENTOS LTDA ME	HDQ-8621	M.TRANS	709.18.2833417	1	20/09/2018	030945/2019
SAO JOSE LOCAÇÃO DE EQUIPAMENTOS LTDA ME	HDQ-8621	M.TRANS	709.18.2845648	1	26/09/2018	036805/2019
SAO JOSE LOCAÇÃO DE EQUIPAMENTOS LTDA ME	HDQ-8621	M.TRANS	709.18.2845687	1	26/09/2018	036820/2019
SAO JOSE LOCAÇÃO DE EQUIPAMENTOS LTDA ME	HDQ-8621	M.TRANS	709.18.2845717	1	26/09/2018	036830/2019
SAO PAULO NAUTICA COMERCIO DE VEICULOS E MOTO	EXT-4134	M.TRANS	709.18.2826988	1	12/09/2018	028205/2019
SAO PAULO SECRETARIA DA ADMINISTRACAO PENITEN	GGP-5909	M.TRANS	709.18.2846037	1	26/09/2018	036963/2019
SARA DINIZ LOPES	FBB-2027	M.TRANS	709.18.2837300	1	20/09/2018	032935/2019
SARA DO ROSARIO SILVA	PXW-7547	M.TRANS	709.18.2835438	1	20/09/2018	031966/2019
SARA NEVES MACEDO	EWG-2137	M.TRANS	709.18.2844108	1	26/09/2018	036017/2019
SARA RODRIGUES AGOSTINHO	OEH-0001	M.TRANS	709.18.2836891	1	20/09/2018	032715/2019
SARAH BARBOZA MARTINS	EGV-3154	M.TRANS	709.18.2839677	1	26/09/2018	033804/2019
SARAH DE OLIVEIRA MENDES	DOT-3714	M.TRANS	709.18.2830884	1	20/09/2018	029793/2019
SARAH LUCIA DE SOUZA	FNE-7492	M.TRANS	709.18.2847479	1	26/09/2018	037677/2019
SAT ENGENHARIA E COMERCIO LTDA	DDZ-5162	M.TRANS	709.18.2833888	1	20/09/2018	031110/2019
SAT ENGENHARIA E COMERCIO LTDA	DDZ-5162	M.TRANS	709.18.2845506	1	26/09/2018	036757/2019
SAT ENGENHARIA E COMERCIO LTDA	DDZ-5162	M.TRANS	709.18.2846260	1	26/09/2018	037047/2019
SATELITE ABC CONSTRUÇOES LTDA	FRO-3456	M.TRANS	709.18.2846542	1	26/09/2018	037211/2019
SAUL TONY DEL RIO	FQK-2453	M.TRANS	709.18.2832145	1	20/09/2018	030402/2019
SAULO DE FIGUEIREDO SILVA	FKI-3489	M.TRANS	709.18.2848202	1	26/09/2018	038073/2019
SAULO FERNANDO DE MELO	PXD-3811	M.TRANS	709.18.2843001	1	26/09/2018	035460/2019
SAULO MARTINEZ ORTEGA	FGD-0882	M.TRANS	709.18.2825373	1	12/09/2018	027416/2019
SAULO OVIDIO	DZG-2527	M.TRANS	709.18.2826178	1	12/09/2018	027838/2019
SAVANNA TRANSP TUR LOC DE VEIC LTDA EPP	EJV-4687	M.TRANS	709.18.2834080	1	20/09/2018	031208/2019
SAVOL MERCI VEICULOS LTDA	FOL-5860	M.TRANS	709.18.2833012	1	20/09/2018	030818/2019
SC CONFECOES LTDA	FQH-0574	M.TRANS	709.18.2818628	1	10/09/2018	023986/2019
SCAC FUNDACOES E ESTRUTURAS LTDA	CPH-9121	M.TRANS	709.18.2838809	1	26/09/2018	033370/2019
SCHIRLEY APARECIDA MOREIRA DA SILVA	EIP-1499	M.TRANS	709.18.2832255	1	20/09/2018	030462/2019
SCHYRENE LADARES	DUR-7071	M.TRANS	709.18.2826279	1	12/09/2018	027877/2019
SCIENTIA SERVICOS MEDICOS LTDA	BOF-0444	M.TRANS	709.18.2817277	1	10/09/2018	023337/2019
SCUDERIA MULTIMARCAS EIRELI ME	BAN-2381	M.TRANS	709.18.2840215	1	26/09/2018	034077/2019
SE SUPERMERCADO LTDA	EYP-4537	M.TRANS	709.18.2826740	1	12/09/2018	028070/2019
SEBASTIANA CANUTO VIEIRA DA SILVA	EZD-3175	M.TRANS	709.18.2829315	1	20/09/2018	029019/2019
SEBASTIANA DE GOUVEA SILVA	DDK-9854	M.TRANS	709.18.2822077	1	10/09/2018	025893/2019
SEBASTIANA FRANCISCA NOGUEIRA	GUL-6942	M.TRANS	709.18.2822298	1	10/09/2018	026003/2019
SEBASTIAO ANTONIO DO AMARAL	CIG-2483	M.TRANS	709.18.2848838	1	26/09/2018	038369/2019
SEBASTIAO ANTONIO GONCALVES	DXH-5690	M.TRANS	709.18.2848124	1	26/09/2018	038028/2019
SEBASTIAO BORGES DOS SANTOS	DVT-6345	M.TRANS	709.18.2843105	1	26/09/2018	035508/2019
SEBASTIAO DAVI DA SILVA	FGS-7357	M.TRANS	709.18.2819908	1	10/09/2018	024601/2019
SEBASTIAO DAVI DA SILVA	FGS-7357	M.TRANS	709.18.2831540	1	20/09/2018	030086/2019
SEBASTIAO DELFINO DA COSTA	EBM-0376	M.TRANS	709.18.2842423	1	26/09/2018	035160/2019
SEBASTIAO FERNANDES DE LIMA	EIP-2256	M.TRANS	709.18.2849681	1	26/09/2018	038832/2019
SEBASTIAO FERREIRA PINHEIRO	FMC-8038	M.TRANS	709.18.2831847	1	20/09/2018	030238/2019
SEBASTIAO GIRAO FRANCO	KDC-9712	M.TRANS	709.18.2822864	1	10/09/2018	026302/2019
SEBASTIAO GOMES DE CARVALHO	FSQ-7725	M.TRANS	709.18.2847181	1	26/09/2018	037545/2019
SEBASTIAO GONCALVES DA PAIXAO	FVK-9586	M.TRANS	709.18.2823064	1	10/09/2018	026401/2019
SEBASTIAO GONCALVES DE SOUZA	EYK-9740	M.TRANS	709.18.2832595	1	20/09/2018	030646/2019
SEBASTIAO HONORIO DA COSTA	FLR-8919	M.TRANS	709.18.2844443	1	26/09/2018	036218/2019
SEBASTIAO HONORIO DA COSTA	FLR-8919	M.TRANS	709.18.2844987	1	26/09/2018	036513/2019
SEBASTIAO MANUEL DA CRUZ	BGN-7133	M.TRANS	709.18.2847616	1	26/09/2018	037752/2019
SEBASTIAO MARCELINO DE OLIVEIRA	PZL-0767	M.TRANS	709.18.2840236	1	26/09/2018	034086/2019
SEBASTIAO QUIRINO	FAJ-3985	M.TRANS	709.18.2823662	1	10/09/2018	026708/2019
SEBASTIAO RAFAEL JULIO	EVD-3400	M.TRANS	709.18.2824758	1	10/09/2018	027268/2019
SEBASTIAO REGISLANE GONCALVES	ESZ-2851	M.TRANS	709.18.2846760	1	26/09/2018	037324/2019
SEBASTIAO SATILE FERREIRA	GCD-4158	M.TRANS	709.18.2816525	1	10/09/2018	022972/2019
SECOTRIN COM E INSTALACAO DE MATERIAIS CONTRA	FPV-4574	M.TRANS	709.18.2845199	1	26/09/2018	036637/2019
SECRETARIA DA FAZENDA DRA 11	DJP-5311	M.TRANS	709.18.2831284	1	20/09/2018	029958/2019
SECTOR SERVICOS E CONSERVACAO LTDA	FWD-7764	M.TRANS	709.18.2845434	1	26/09/2018	036731/2019

SECURITY FILM SERVICOS LTDA ME	FOK-3320	M.TRANS	709.18.2834130	1	20/09/2018	031224/2019
SEGMA TRANSPORTES E LOGISTICA LTDA ME	FRE-2477	M.TRANS	709.18.2829702	1	20/09/2018	029202/2019
SEICO SERVICIO INTERNACIONAL DE COMERCIO LTDA	FXX-3257	M.TRANS	709.18.2840387	1	26/09/2018	034158/2019
SEKO EMPREEND IMOB E PARTC LTDA	FOH-8171	M.TRANS	709.18.2845170	1	26/09/2018	036624/2019
SELESTINO LUIZ FILHO	EFU-4489	M.TRANS	709.18.2826776	1	12/09/2018	028086/2019
SELMA AMPARO ORTOLA SIMO	EYP-4862	M.TRANS	709.18.2824088	1	10/09/2018	026920/2019
SELMA BENTO VELARDO	DCC-8870	M.TRANS	709.18.2817070	1	10/09/2018	023226/2019
SELMA BOTTARO	MRL-9943	M.TRANS	709.18.2838824	1	26/09/2018	033379/2019
SELMA CRISTINA DA SILVA CAMARGO FERRARI DA SI	EHM-2917	M.TRANS	709.18.2817278	1	10/09/2018	023338/2019
SELMA ELOY MACHADO	FCV-3437	M.TRANS	709.18.2836859	1	20/09/2018	032699/2019
SELMA REGINA LUIZ PIMENTA	EKG-1313	M.TRANS	709.18.2828271	1	20/09/2018	028534/2019
SELMA RIBEIRO BALEEIRO	CIP-7435	M.TRANS	709.18.2841548	1	26/09/2018	034750/2019
SELMA SILMARA BARBOSA	EVM-1342	M.TRANS	709.18.2846670	1	26/09/2018	037269/2019
SELMO LUIS GOMES	GGT-0385	M.TRANS	709.18.2831164	1	20/09/2018	029901/2019
SENHORA SOUZA LIMA	DAQ-3306	M.TRANS	709.18.2848874	1	26/09/2018	038390/2019
SERCIN SERV REUNIDOS DE CIRURGIA INFANTIL LTD	LQA-3475	M.TRANS	709.18.2823373	1	10/09/2018	026563/2019
SERGE RENE VANDEVELDE	FZH-8098	M.TRANS	709.18.2836573	1	20/09/2018	032550/2019
SERGIO ALBERTO	DVM-1603	M.TRANS	709.18.2820299	1	10/09/2018	024796/2019
SERGIO ALBERTO	ESR-1378	M.TRANS	709.18.2840602	1	26/09/2018	034270/2019
SERGIO ALEXANDRE ALMEIDA SANTOS	EVE-4696	M.TRANS	709.18.2831575	1	20/09/2018	030104/2019
SERGIO ALVES DA SILVA	EUZ-1002	M.TRANS	709.18.2824576	1	10/09/2018	027166/2019
SERGIO ALVES DA SILVA	EUZ-1002	M.TRANS	709.18.2825891	1	12/09/2018	027669/2019
SERGIO ALVES DA SILVA	EUZ-1002	M.TRANS	709.18.2839318	1	26/09/2018	033626/2019
SERGIO ALVES DA SILVA	EUZ-1002	M.TRANS	709.18.2841636	1	26/09/2018	034795/2019
SERGIO ALVES DA SILVA	EUZ-1002	M.TRANS	709.18.2841838	1	26/09/2018	034884/2019
SERGIO ANTONIO FERRARI ME	BNZ-3323	M.TRANS	709.18.2833431	1	20/09/2018	030948/2019
SERGIO BARBOSA REIS	GVE-3470	M.TRANS	709.18.2837038	1	20/09/2018	032788/2019
SERGIO CANDIDO SALGADO	FAY-7118	M.TRANS	709.18.2830172	1	20/09/2018	029438/2019
SERGIO CARRER	CMU-1999	M.TRANS	709.18.2843557	1	26/09/2018	035725/2019
SERGIO CARVALHO DE OLIVEIRA	CNY-6832	M.TRANS	709.18.2822667	1	10/09/2018	026195/2019
SERGIO CRUZ	FHB-7906	M.TRANS	709.18.2841473	1	26/09/2018	034718/2019
SERGIO EDUARDO CAPANEMA	FLZ-9444	M.TRANS	709.18.2820717	1	10/09/2018	025032/2019
SERGIO EDUARDO CAPANEMA	FLZ-9444	M.TRANS	709.18.2836544	1	20/09/2018	032534/2019
SERGIO EDUARDO TADEU RIVELLO	EKQ-0780	M.TRANS	709.18.2828303	1	20/09/2018	028548/2019
SERGIO FERNANDES CHAVES	GIN-9150	M.TRANS	709.18.2850183	1	26/09/2018	039061/2019
SERGIO HENRIQUE CANDIDO	EDU-4773	M.TRANS	709.18.2841684	1	26/09/2018	034810/2019
SERGIO JANTCHC	GEQ-2812	M.TRANS	709.18.2844627	1	26/09/2018	036317/2019
SERGIO LUCIO ALVES	EYK-0975	M.TRANS	709.18.2850645	1	26/09/2018	039304/2019
SERGIO LUIZ CASTRO	EYK-4344	M.TRANS	709.18.2815718	1	10/09/2018	022579/2019
SERGIO LUIZ DE HIPOLITO	DZD-8784	M.TRANS	709.18.2847562	1	26/09/2018	037718/2019
SERGIO LUIZ JOSE PIN	FSU-1944	M.TRANS	709.18.2842940	1	26/09/2018	035430/2019
SERGIO LUIZ NASCIMENTO DA SILVA	FXD-2704	M.TRANS	709.18.2839333	1	26/09/2018	033629/2019
SERGIO LUIZ SEIDI MIAZAKI	DMJ-6246	M.TRANS	709.18.2829257	1	20/09/2018	028998/2019
SERGIO MACIEJEWSKI FILHO	CIS-3126	M.TRANS	709.18.2834802	1	20/09/2018	031535/2019
SERGIO MARQUES CORREA DE OLIVEIRA	DSI-9639	M.TRANS	709.18.2835839	1	20/09/2018	032180/2019
SERGIO MAYOR VILAS	FGD-3507	M.TRANS	709.18.2836915	1	20/09/2018	032730/2019
SERGIO NEVES LOPES	DMT-0337	M.TRANS	709.18.2815532	1	10/09/2018	022499/2019
SERGIO PETIAN	EJJ-4728	M.TRANS	709.18.2846812	1	26/09/2018	037349/2019
SERGIO RAPHAEL FUSARI	FUS-3701	M.TRANS	709.18.2849122	1	26/09/2018	038529/2019
SERGIO RICARDO BANZATO	PYY-0089	M.TRANS	709.18.2842749	1	26/09/2018	035325/2019
SERGIO RICARDO DA SILVA	FIK-4669	M.TRANS	709.18.2848772	1	26/09/2018	038334/2019
SERGIO RICARDO LOPES	GFN-5697	M.TRANS	709.18.2840136	1	26/09/2018	034038/2019
SERGIO SANCHES FILHO	DTZ-7493	M.TRANS	709.18.2848715	1	26/09/2018	038304/2019
SERGIO SOARES DE FREITAS	CDV-5116	M.TRANS	709.18.2824692	1	10/09/2018	027233/2019
SERGIO SOUZA MORAIS	EGF-0266	M.TRANS	709.18.2820181	1	10/09/2018	024736/2019
SERGIO SOUZA MORAIS	EGF-0266	M.TRANS	709.18.2837347	1	20/09/2018	032959/2019
SERGIO TADEU MONTEIRO LOPES	EXM-5316	M.TRANS	709.18.2832257	1	20/09/2018	030463/2019
SERGIO TAKESHI SAKAMOTO	JSD-4096	M.TRANS	709.18.2824709	1	10/09/2018	027243/2019
SERGIO TOLENTINO COELHO	FQJ-3515	M.TRANS	709.18.2819836	1	10/09/2018	024568/2019
SERGIO ZAVANELLA	FBD-4953	M.TRANS	709.18.2841142	1	26/09/2018	034545/2019
SERMA COMERCIO DE VEICULOS LTDA ME	FNY-4356	M.TRANS	709.18.2833980	1	20/09/2018	031155/2019
SERV PREMIUM LTDA ME	FGM-2419	M.TRANS	709.18.2842514	1	26/09/2018	035208/2019
SERV PREMIUM LTDA ME	FGM-2419	M.TRANS	709.18.2845502	1	26/09/2018	036755/2019
SERVCLIMA SERVICOS EM REFRIGERCAO E AR CONDI	FEY-5402	M.TRANS	709.18.2838608	1	26/09/2018	033267/2019
SERVICE CAR COM DE PECAS AC LTDA ME	GDA-8630	M.TRANS	709.18.2833849	1	20/09/2018	031100/2019
SERVILIO MARTINS DA SILVEIRA	ERZ-3369	M.TRANS	709.18.2831802	1	20/09/2018	030217/2019
SERVS AUT SUPER LEGAL DA BELA VISTA	EJR-8232	M.TRANS	709.18.2845678	1	26/09/2018	036815/2019
SETE K SERVICOS DE TRANSPORTE LTDA EPP	FTB-2054	M.TRANS	709.18.2826126	1	12/09/2018	027815/2019
SETEP ASSISTENCIA TECNICA E MANUTENCAO LTDA	DVH-7985	M.TRANS	709.18.2834196	1	20/09/2018	031251/2019
SEVEN KEYS SERVICOS E COM DE FERRADURAS ELET	EZC-3560	M.TRANS	709.18.2840353	1	26/09/2018	034143/2019
SEVEN TERCEIRIZ DE SERV SS LTDA EPP	ELM-9577	M.TRANS	709.18.2821489	1	10/09/2018	025515/2019
SEVERINA BARBOSA DE SOUZA BARROS	BVY-3394	M.TRANS	709.18.2820775	1	10/09/2018	025065/2019
SEVERINA DE OLIVEIRA BARBOSA	QFH-7616	M.TRANS	709.18.2826666	1	12/09/2018	028042/2019
SEVERINA PAULINO NANZERI	DLM-8384	M.TRANS	709.18.2821776	1	10/09/2018	025716/2019
SEVERINO ALVES DA SILVA	FZI-9049	M.TRANS	709.18.2829724	1	20/09/2018	029213/2019
SEVERINO BATISTA DA SILVA	DRF-9043	M.TRANS	709.18.2836284	1	20/09/2018	032402/2019
SEVERINO BEZERRA PESSOA	ELR-3458	M.TRANS	709.18.2831678	1	20/09/2018	030158/2019
SEVERINO CAETANO DA SILVA	FAB-1682	M.TRANS	709.18.2816503	1	10/09/2018	022961/2019
SEVERINO FELIPE DA SILVA	EQJ-7115	M.TRANS	709.18.2834718	1	20/09/2018	031474/2019
SEVERINO GONZAGA DA CUNHA	FAH-3510	M.TRANS	709.18.2821968	1	10/09/2018	025839/2019
SEVERINO JOSE DA SILVA	DDL-6684	M.TRANS	709.18.2815981	1	10/09/2018	022707/2019
SEVERINO JOSE DA SILVA	DIQ-5486	M.TRANS	709.18.2842303	1	26/09/2018	035107/2019

SEVERINO JOSE FRANCISCO	CCA-2417	M.TRANS	709.18.2832069	1	20/09/2018	030357/2019
SEVERINO PAULO DA SILVA	CCB-5167	M.TRANS	709.18.2836563	1	20/09/2018	032545/2019
SEYED SINA PEZESHK	ERU-3532	M.TRANS	709.18.2820005	1	10/09/2018	024647/2019
SGTEC CALDEIRARIA LTDA ME	FXL-0865	M.TRANS	709.18.2845997	1	26/09/2018	036940/2019
SHANGRILA CONSTRUCAO CIVIL EIRELI EPP	GIS-0309	M.TRANS	709.18.2836522	1	20/09/2018	032521/2019
SHEILA APARECIDA MOALLA	EIB-5178	M.TRANS	709.18.2843226	1	26/09/2018	035566/2019
SHEILA APOLINARIO FILOMENO	DIQ-2882	M.TRANS	709.18.2848716	1	26/09/2018	038305/2019
SHEILA CRISTIANE FULANETTO	EQF-2894	M.TRANS	709.18.2828580	1	20/09/2018	028683/2019
SHEILA CRISTINA MOTA	FCA-8874	M.TRANS	709.18.2818359	1	10/09/2018	023860/2019
SHEILA CRISTINA SILVA CORREIA	FPL-3447	M.TRANS	709.18.2820381	1	10/09/2018	024846/2019
SHEILA FARIA	KMU-4799	M.TRANS	709.18.2835561	1	20/09/2018	032029/2019
SHEILA FEBA ROSSI	ARD-7177	M.TRANS	709.18.2823410	1	10/09/2018	026577/2019
SHEILA GOMES LEAL VASCONCELOS	HPN-2000	M.TRANS	709.18.2850456	1	26/09/2018	039198/2019
SHEILA NOGUEIRA PINHEIRO DE JESUS	FFP-8258	M.TRANS	709.18.2821536	1	10/09/2018	025547/2019
SHELLA CASSIA DE PAULA	FND-9706	M.TRANS	709.18.2818831	1	10/09/2018	024077/2019
SHELMY YUMY SHIMADA AMORIM	EPP-8479	M.TRANS	709.18.2819333	1	10/09/2018	024336/2019
SHILTE ARAUJO DE OLIVEIRA	FLU-1211	M.TRANS	709.18.2821264	1	10/09/2018	025357/2019
SHIRLEI APARECIDA BOLLO CORAZZA	IVF-1221	M.TRANS	709.18.2821283	1	10/09/2018	025370/2019
SHIRLEI GONCALVES RIBEIRO	DUN-2144	M.TRANS	709.18.2825472	1	12/09/2018	027457/2019
SHIRLEY ANDREIA PEREIRA DA SILVA	ELT-7107	M.TRANS	709.18.2842530	1	26/09/2018	035216/2019
SHIRLEY DE FATIMA FIORIN	ERR-5106	M.TRANS	709.18.2818218	1	10/09/2018	023793/2019
SHIRLEY DOS SANTOS MACHADO	FNE-4978	M.TRANS	709.18.2844878	1	26/09/2018	036443/2019
SHIRLEY HELENA DA SILVA	EYC-4177	M.TRANS	709.18.2850458	1	26/09/2018	039200/2019
SHIRLEY LACERDA DA CRUZ	DQQ-9816	M.TRANS	709.18.2821246	1	10/09/2018	025346/2019
SHIRO OKAJIMA	FWQ-4753	M.TRANS	709.18.2825526	1	12/09/2018	027486/2019
SHIRO OKAJIMA	FWQ-4753	M.TRANS	709.18.2841045	1	26/09/2018	034507/2019
SHOGUN VEICULOS LTDA	GEP-6910	M.TRANS	709.18.2825958	1	12/09/2018	027705/2019
SHP SERV HIDRAULICOS E PNEUMATICOS LTDA	CPM-0395	M.TRANS	709.18.2850948	1	26/09/2018	039490/2019
SHP SERVICOS HIDRAULICOS E PNEUMATICOS LTDA M	EIT-0059	M.TRANS	709.18.2834116	1	20/09/2018	031218/2019
SIBELE DA SILVA DE OLIVEIRA	COI-9716	M.TRANS	709.18.2835341	1	20/09/2018	031907/2019
SIBELE LORENA DE PAULA KONISHI	ELG-7775	M.TRANS	709.18.2829002	1	20/09/2018	028883/2019
SIDENI SARAIVA DOS SANTOS	CKD-9135	M.TRANS	709.18.2850822	1	26/09/2018	039419/2019
SIDERLEI SILVA LEITE	JSO-8820	M.TRANS	709.18.2843240	1	26/09/2018	035573/2019
SIDEVAL DE OLIVEIRA	FZH-7547	M.TRANS	709.18.2816529	1	10/09/2018	025975/2019
SIDINEI MARINHO DE OLIVEIRA	DXQ-1446	M.TRANS	709.18.2832457	1	20/09/2018	030567/2019
SIDINEI MATIAS	ERX-5442	M.TRANS	709.18.2830247	1	20/09/2018	029472/2019
SIDIVALDO ALMEIDA DE AMORIM	EEL-9062	M.TRANS	709.18.2842879	1	26/09/2018	035398/2019
SIDINEI AMANCIO	CVE-3651	M.TRANS	709.18.2847341	1	26/09/2018	037631/2019
SIDINEI APARECIDO COLLETTI	FDL-1313	M.TRANS	709.18.2822257	1	10/09/2018	025980/2019
SIDINEI APARECIDO COLLETTI	FDL-1313	M.TRANS	709.18.2822391	1	10/09/2018	026051/2019
SIDINEI APARECIDO DOS SANTOS	EEM-6580	M.TRANS	709.18.2825325	1	12/09/2018	027386/2019
SIDINEI BEZERRA DA SILVA	ELE-7777	M.TRANS	709.18.2825595	1	12/09/2018	027517/2019
SIDINEI DA COSTA DUARTE	CEQ-2449	M.TRANS	709.18.2821480	1	10/09/2018	025509/2019
SIDINEI DA SILVA NONATO ME	GGE-2914	M.TRANS	709.18.2836940	1	20/09/2018	032744/2019
SIDINEI DE PAULA REIS	GFY-2989	M.TRANS	709.18.2816134	1	10/09/2018	022780/2019
SIDINEI DE SOUSA SILVA	NRL-1543	M.TRANS	709.18.2831054	1	20/09/2018	029858/2019
SIDINEI DE SOUZA FERNANDES	BOB-6547	M.TRANS	709.18.2826070	1	12/09/2018	027779/2019
SIDINEI EMILIANO DE OLIVEIRA	FMC-8288	M.TRANS	709.18.2817629	1	10/09/2018	023518/2019
SIDINEI FRANCO DE AZEVEDO	FHE-3483	M.TRANS	709.18.2819615	1	10/09/2018	024449/2019
SIDINEI GOMES DO REGO	PWZ-7772	M.TRANS	709.18.2816412	1	10/09/2018	022910/2019
SIDINEI JOSE DO COUTO	EQO-3357	M.TRANS	709.18.2819157	1	10/09/2018	024248/2019
SIDINEI LOPES DA SILVA	EHW-7119	M.TRANS	709.18.2826863	1	12/09/2018	028129/2019
SIDINEI MANOEL BIMBATI	DUL-4754	M.TRANS	709.18.2817125	1	10/09/2018	032254/2019
SIDINEI MASSI	BYH-3072	M.TRANS	709.18.2822011	1	10/09/2018	025860/2019
SIDINEI PAIOLA TRANSPORTES LTDA	DWQ-7321	M.TRANS	709.18.2845567	1	26/09/2018	036774/2019
SIDINEI RODRIGUES MENDES	GFI-9010	M.TRANS	709.18.2828336	1	20/09/2018	028561/2019
SIDINEI SERGIO ROSA	DWT-8615	M.TRANS	709.18.2826540	1	12/09/2018	027999/2019
SIDINEI VAINER TRINIDADE NETO	DWU-7204	M.TRANS	709.18.2823300	1	10/09/2018	026519/2019
SIDNEY CALQUI	EKQ-6965	M.TRANS	709.18.2847115	1	26/09/2018	037513/2019
SIDNEY DE ALMEIDA SANTOS	BWU-6537	M.TRANS	709.18.2821520	1	10/09/2018	025536/2019
SIDNEY DE CARVALHO	DVN-9305	M.TRANS	709.18.2816847	1	10/09/2018	023129/2019
SIDNEY FELIX DOS SANTOS	EAZ-9031	M.TRANS	709.18.2846662	1	26/09/2018	037267/2019
SIDNEY FERNANDES PEREIRA	FNA-5519	M.TRANS	709.18.2816533	1	10/09/2018	022978/2019
SIDNEY GUERRERO	CDL-5548	M.TRANS	709.18.2831434	1	20/09/2018	030034/2019
SIDNEY GUERRERO	CDL-5548	M.TRANS	709.18.2831862	1	20/09/2018	030243/2019
SIDNEY GUERRERO	ELF-0222	M.TRANS	709.18.2848310	1	26/09/2018	038129/2019
SIDNEY GUTIERRE ANTUNES	JGQ-8826	M.TRANS	709.18.2840146	1	26/09/2018	034047/2019
SIDNEY SALDAN DE SOUZA	NYA-8433	M.TRANS	709.18.2850019	1	26/09/2018	038991/2019
SIDNEY SILVA DE JESUS	EMO-3823	M.TRANS	709.18.2825769	1	12/09/2018	027617/2019
SIDNEY SILVA DE JESUS	EMO-3823	M.TRANS	709.18.2832124	1	20/09/2018	030389/2019
SIEBEN COMUNICACAO EDITORA E GRAF LTDA E	DGB-1521	M.TRANS	709.18.2829740	1	20/09/2018	029223/2019
SIER TRANSPORTES E LOCAÇÃO DE VEICULOS ROD DE	CVP-0390	M.TRANS	709.18.2825427	1	12/09/2018	027441/2019
SILAS BELUCIO DOS SANTOS	CHV-2593	M.TRANS	709.18.2825370	1	12/09/2018	027413/2019
SILAS NOGUEIRA MONTEIRO	FUB-7343	M.TRANS	709.18.2831002	1	20/09/2018	029840/2019
SILAS PORTO DOS SANTOS ME	FMD-8227	M.TRANS	709.18.2835280	1	20/09/2018	031869/2019
SILENE PADILHA LEITE	EEH-1535	M.TRANS	709.18.2831613	1	20/09/2018	030125/2019
SILENE PADILHA LEITE	EEH-1535	M.TRANS	709.18.2834917	1	20/09/2018	031611/2019
SILENE PADILHA LEITE	EEH-1535	M.TRANS	709.18.2835181	1	20/09/2018	031803/2019
SILENE PADILHA LEITE	EEH-1535	M.TRANS	709.18.2846432	1	26/09/2018	037132/2019
SILENI BRITO CASTRO	EJE-3219	M.TRANS	709.18.2850524	1	26/09/2018	039233/2019
SILLENNE MARIA ALVES PIRES	XF-9245	M.TRANS	709.18.2849027	1	26/09/2018	038473/2019
SILMARA DE ALCANTARA COSTA CASSIANO	NJC-2151	M.TRANS	709.18.2835021	1	20/09/2018	031684/2019

SILMARA FERNANDA PINTO	DJA-5974	M.TRANS	709.18.2849395	1	28/09/2018	038682/2019
SILMARA LOPES	EMF-3137	M.TRANS	709.18.2820669	1	10/09/2018	025001/2019
SILVANA APARECIDA DA SILVA	FDA-5767	M.TRANS	709.18.2848616	1	26/09/2018	038268/2019
SILVANA CAROLINE SCHEER TRANSPORTES ME	IVX-9940	M.TRANS	709.18.2832784	1	20/09/2018	030745/2019
SILVANA CARVALHEIRO GARCIA	FDG-4306	M.TRANS	709.18.2820963	1	10/09/2018	025162/2019
SILVANA CLAUDIA DA PIEDADE	OWK-9189	M.TRANS	709.18.2832417	1	20/09/2018	030547/2019
SILVANA COELHO DE AZEVEDO AMORIM	FEU-5272	M.TRANS	709.18.2815897	1	10/09/2018	022673/2019
SILVANA DOS SANTOS	EMJ-1224	M.TRANS	709.18.2829405	1	20/09/2018	029063/2019
SILVANA DOS SANTOS DE MATTOS	EBG-5435	M.TRANS	709.18.2817256	1	10/09/2018	023329/2019
SILVANA FRANCA GOMES	ASR-9360	M.TRANS	709.18.2815564	1	10/09/2018	022512/2019
SILVANA GREGORIO BEUX	FNI-1425	M.TRANS	709.18.2842450	1	26/09/2018	035176/2019
SILVANA LESLIE ANTUNES SAMPAIO	FUD-3013	M.TRANS	709.18.2842309	1	26/09/2018	035110/2019
SILVANA NUNES	BXF-3462	M.TRANS	709.18.2819652	1	10/09/2018	024471/2019
SILVANA ROSA PUPO	DJD-2077	M.TRANS	709.18.2840938	1	26/09/2018	034452/2019
SILVANIA DA SILVA	GSO-3562	M.TRANS	709.18.2831211	1	20/09/2018	029920/2019
SILVANIA DA SILVA	GSO-3562	M.TRANS	709.18.2834979	1	20/09/2018	031650/2019
SILVANO ALBUQUERQUE PEREIRA	EKJ-3480	M.TRANS	709.18.2828057	1	20/09/2018	028434/2019
SILVANO ROCHA GOMES	EJI-9033	M.TRANS	709.18.2829112	1	20/09/2018	028935/2019
SILVERIO DOMINGOS PINHEIRO	CGZ-2165	M.TRANS	709.18.2825818	1	12/09/2018	027642/2019
SILVERIO INC E CONSTRUCAO LTDA EPP	GAR-1826	M.TRANS	709.18.2834940	1	20/09/2018	031628/2019
SILVIA BARNABE RODRIGUES	EKX-7098	M.TRANS	709.18.2822033	1	10/09/2018	025873/2019
SILVIA BARNABE RODRIGUES	EKX-7098	M.TRANS	709.18.2824734	1	10/09/2018	027254/2019
SILVIA DIAS DA SILVA	DJA-6939	M.TRANS	709.18.2831825	1	20/09/2018	030225/2019
SILVIA FANTI FERNANDES MARSELLA	GDP-9250	M.TRANS	709.18.2828704	1	20/09/2018	028742/2019
SILVIA FARIAS ROPERO	AXN-4392	M.TRANS	709.18.2829473	1	20/09/2018	029100/2019
SILVIA FUMAGALI PARRILLA	FAO-2468	M.TRANS	709.18.2846833	1	26/09/2018	037360/2019
SILVIA MARIA COSTA	DYG-5402	M.TRANS	709.18.2847769	1	26/09/2018	037835/2019
SILVIA MARIA RIBEIRO PATUCCI	DOR-4764	M.TRANS	709.18.2849630	1	26/09/2018	038807/2019
SILVIA NEIDE MELO SILVA	FBA-0578	M.TRANS	709.18.2847848	1	28/09/2018	037874/2019
SILVIA PAULA SIMIONI	FSZ-8344	M.TRANS	709.18.2834987	1	20/09/2018	031657/2019
SILVIA PEDROSO	DUX-3228	M.TRANS	709.18.2821058	1	10/09/2018	025226/2019
SILVIA PEREIRA DE MATTOS	DIQ-9938	M.TRANS	709.18.2815879	1	10/09/2018	022661/2019
SILVIA RAQUEL ANTUNES DA SILVA	FZH-3700	M.TRANS	709.18.2838310	1	26/09/2018	033124/2019
SILVIA REGINA DOS SANTOS BRANCO GLORIA XAVIER	QQZ-1132	M.TRANS	709.18.2817976	1	10/09/2018	023676/2019
SILVIA REGINA PREZOTTO GUIMARAES	FMR-8920	M.TRANS	709.18.2831496	1	20/09/2018	030062/2019
SILVIA REGINA VIEIRA DE QUEIROZ	FGY-1924	M.TRANS	709.18.2830434	1	20/09/2018	029567/2019
SILVIA RODRIGUES	FMT-7566	M.TRANS	709.18.2835777	1	20/09/2018	032141/2019
SILVIA SCHAUENBURG	FZK-0910	M.TRANS	709.18.2831033	1	20/09/2018	029852/2019
SILVIO ALVES DE SOUSA	BGM-3892	M.TRANS	709.18.2846737	1	26/09/2018	037306/2019
SILVIO ANTONIO BAUCO	EDR-7545	M.TRANS	709.18.2828032	1	20/09/2018	028419/2019
SILVIO ANTONIO BAUCO	ENS-8398	M.TRANS	709.18.2840110	1	26/09/2018	034030/2019
SILVIO BISPO ROMAO TRANSP ME	EAL-6487	M.TRANS	709.18.2848832	1	26/09/2018	038365/2019
SILVIO CARDOSO GUEDES	HPS-2151	M.TRANS	709.18.2838431	1	26/09/2018	033188/2019
SILVIO CESAR CORREA	FOO-6008	M.TRANS	709.18.2849307	1	26/09/2018	038634/2019
SILVIO CESAR DE BARROS	FKN-2875	M.TRANS	709.18.2818007	1	10/09/2018	023687/2019
SILVIO CESAR DE BARROS	FKN-2875	M.TRANS	709.18.2831711	1	20/09/2018	030174/2019
SILVIO CESAR DE CASTRO	FBZ-7287	M.TRANS	709.18.2846622	1	26/09/2018	037244/2019
SILVIO DAMISKI TEIXEIRA DE CASTRO	EZR-7778	M.TRANS	709.18.2839933	1	26/09/2018	033932/2019
SILVIO LUIS FRANCISCO	DBK-4905	M.TRANS	709.18.2826333	1	12/09/2018	027912/2019
SILVIO LUIZ	FJB-5125	M.TRANS	709.18.2836843	1	20/09/2018	032692/2019
SILVIO LUIZ CARRER	DTP-1205	M.TRANS	709.18.2847608	1	26/09/2018	037749/2019
SILVIO LUIZ PINTO SURMONTE	INB-7972	M.TRANS	709.18.2815876	1	10/09/2018	022658/2019
SILVIO MESSIAS NETO	CRV-6254	M.TRANS	709.18.2844982	1	26/09/2018	036510/2019
SILVIO SANCHES	EBH-4072	M.TRANS	709.18.2843150	1	28/09/2018	035530/2019
SILVIO TARTARO JUNIOR	FCB-3307	M.TRANS	709.18.2826704	1	12/09/2018	028056/2019
SIMAO PEDRO BIANCHI	EWL-5165	M.TRANS	709.18.2847632	1	26/09/2018	037762/2019
SIMAUARA DE CARVALHO PEREIRA	CZY-8753	M.TRANS	709.18.2824619	1	10/09/2018	027191/2019
SIMONE ANDRADE PINHEIRO	FTO-2886	M.TRANS	709.18.2843795	1	26/09/2018	035841/2019
SIMONE APARECIDA DE OLIVEIRA BARBOSA	FIT-7617	M.TRANS	709.18.2817341	1	10/09/2018	023367/2019
SIMONE APARECIDA DE OLIVEIRA ROCHA	GEZ-1119	M.TRANS	709.18.2830825	1	20/09/2018	029765/2019
SIMONE APARECIDA GABRIEL DA ROCHA	MUG-6053	M.TRANS	709.18.2835092	1	20/09/2018	031733/2019
SIMONE APARECIDA MELO MARTINEZ	ERK-3881	M.TRANS	709.18.2836342	1	20/09/2018	032426/2019
SIMONE APARECIDA SILVA DE AZEVEDO	EPP-3465	M.TRANS	709.18.2820011	1	10/09/2018	024651/2019
SIMONE BESERRA TAVARES SOUSA	PVF-4003	M.TRANS	709.18.2823581	1	10/09/2018	026663/2019
SIMONE CAPASSI GRAZIANI	LOG-9985	M.TRANS	709.18.2842415	1	26/09/2018	035155/2019
SIMONE CRISTINA CORREA DA CUNHA	EYC-3799	M.TRANS	709.18.2818300	1	10/09/2018	023832/2019
SIMONE CRISTINA GUIMARAES CAVALCANTE	FMY-9809	M.TRANS	709.18.2820718	1	10/09/2018	025033/2019
SIMONE CRISTINA GUIMARAES CAVALCANTE	FMY-9809	M.TRANS	709.18.2832153	1	20/09/2018	030408/2019
SIMONE CRUZ DE JESUS	EUG-5146	M.TRANS	709.18.2847219	1	26/09/2018	037567/2019
SIMONE DA SILVA BORGES	FRY-1340	M.TRANS	709.18.2818470	1	10/09/2018	023910/2019
SIMONE DA SILVA BORGES	FRY-1340	M.TRANS	709.18.2838949	1	26/09/2018	033436/2019
SIMONE DA SILVA BORGES	FRY-1340	M.TRANS	709.18.2840187	1	26/09/2018	034063/2019
SIMONE DA SILVA SANCHES	DEV-0140	M.TRANS	709.18.2848920	1	26/09/2018	038416/2019
SIMONE DE JESUS SANTOS	LOS-8568	M.TRANS	709.18.2834719	1	20/09/2018	031475/2019
SIMONE DE SOUZA SILVA	FQN-6898	M.TRANS	709.18.2819586	1	10/09/2018	024437/2019
SIMONE DE VASCONCELOS GUERRA	FUI-5251	M.TRANS	709.18.2838796	1	26/09/2018	033363/2019
SIMONE DOS SANTOS	DCD-4948	M.TRANS	709.18.2817419	1	10/09/2018	023410/2019
SIMONE DOS SANTOS	DCD-4948	M.TRANS	709.18.2830447	1	20/09/2018	029576/2019
SIMONE FREIRE DE LIMA	CZK-3725	M.TRANS	709.18.2831361	1	20/09/2018	029993/2019
SIMONE GODOY	EQB-2586	M.TRANS	709.18.2823893	1	10/09/2018	026815/2019
SIMONE GODOY	EQB-2586	M.TRANS	709.18.2835132	1	20/09/2018	031762/2019
SIMONE GOMES ELER RODRIGUES	ERK-3374	M.TRANS	709.18.2848003	1	26/09/2018	037974/2019

SIMONE LOUISE DA SILVA	FEZ-6384	M.TRANS	709.18.2830385	1	20/09/2018	029541/2019
SIMONE MAGALHAES SOARES CAMPANELLA	EJI-5718	M.TRANS	709.18.2847390	1	26/09/2018	037652/2019
SIMONE MARIA ROCHA DE ARAUJO	OWX-7851	M.TRANS	709.18.2843126	1	26/09/2018	035520/2019
SIMONE OLIVEIRA DE CASTRO	LTN-1606	M.TRANS	709.18.2846869	1	26/09/2018	037375/2019
SIMONE OLIVEIRA PINHEIRO	EYK-4577	M.TRANS	709.18.2830652	1	20/09/2018	029680/2019
SIMONE SANTOS MORAIS	CRG-0998	M.TRANS	709.18.2818129	1	10/09/2018	023744/2019
SIMONE VICTORINO ESTEVES BORBA	DBX-8170	M.TRANS	709.18.2821384	1	10/09/2018	025442/2019
SIMONE VICTORINO ESTEVES BORBA	DBX-8170	M.TRANS	709.18.2835940	1	20/09/2018	032225/2019
SIMONEI BARBOSA SANTOS	DAI-6174	M.TRANS	709.18.2847086	1	26/09/2018	037500/2019
SIMPLE WAY LOCACOES E SERVICOS LTDA	AXS-2666	M.TRANS	709.18.2832843	1	20/09/2018	030763/2019
SIMPLE WAY LOCACOES E SERVICOS LTDA	BEA-1443	M.TRANS	709.18.2833362	1	20/09/2018	030931/2019
SIMPLE WAY LOCACOES E SERVICOS LTDA	BEX-0334	M.TRANS	709.18.2834015	1	20/09/2018	031177/2019
SINARIA NUNES DE JESUS SANTOS	CER-5790	M.TRANS	709.18.2837471	1	20/09/2018	033031/2019
SINARIA NUNES DE JESUS SANTOS	CER-5790	M.TRANS	709.18.2837598	1	20/09/2018	033093/2019
SINCLAIR DANTAS DE FREITAS GARCIA	EMR-6357	M.TRANS	709.18.2818354	1	10/09/2018	023857/2019
SINCLAIR DANTAS DE FREITAS GARCIA	EMR-6357	M.TRANS	709.18.2843474	1	26/09/2018	035686/2019
SIND DOS TRAB NAS IND DE PROD DE LI	FLX-2906	M.TRANS	709.18.2839032	1	26/09/2018	033473/2019
SIND DOS TRAB NAS IND DE PROD DE LIMP DO EST	FFV-8725	M.TRANS	709.18.2846227	1	26/09/2018	037036/2019
SIND TRAB NAS IND CONST E DO MOB DE SBCAMPO E	FXB-5503	M.TRANS	709.18.2823383	1	10/09/2018	026566/2019
SINDALVA DE SOUZA LORDELO	EIY-7255	M.TRANS	709.18.2821512	1	10/09/2018	025529/2019
SINDALVA DE SOUZA LORDELO	EIY-7255	M.TRANS	709.18.2834771	1	20/09/2018	031512/2019
SINDICATO DOS EMPREG NO COM DE S ANDRE	FRB-8944	M.TRANS	709.18.2823092	1	10/09/2018	026411/2019
SINDICATO DOS TRABALHADORES NAS IND DE PROD D	EKX-9587	M.TRANS	709.18.2838778	1	26/09/2018	033351/2019
SINDICATO SERV PUB MUNIC E AUTARQUICOS S BERN	FIJ-2407	M.TRANS	709.18.2832061	1	20/09/2018	030352/2019
SINDICATO T RODOV AUTOM ESTADO GOIAS	OGZ-6410	M.TRANS	709.18.2846181	1	26/09/2018	037020/2019
SINDICLEIA DA SILVA SANTOS	DAV-9064	M.TRANS	709.18.2830784	1	20/09/2018	029747/2019
SINDOVAL VIEIRA SANTOS	ECF-8499	M.TRANS	709.18.2821347	1	10/09/2018	025421/2019
SINEIDE VALERIA DE LIMA SILVA	EAL-2053	M.TRANS	709.18.2828219	1	20/09/2018	028507/2019
SINETEL SINDICATO TRAB EMPR TELECOMUN	FPX-8314	M.TRANS	709.18.2834244	1	20/09/2018	031275/2019
SINVAL JORGE DE OLIVEIRA	OZD-2343	M.TRANS	709.18.2844270	1	26/09/2018	036106/2019
SIRLANDE DE FRANCA SANTOS REIS	EVE-9658	M.TRANS	709.18.2835939	1	20/09/2018	032224/2019
SIRLEI APARECIDA PIGNATA	EZM-1112	M.TRANS	709.18.2825988	1	12/09/2018	027724/2019
SIRLENE CARNEIRO DE OLIVEIRA	EUJ-5335	M.TRANS	709.18.2849962	1	26/09/2018	038967/2019
SIRLENE DA SILVA IZIDORO	FMT-9428	M.TRANS	709.18.2823596	1	10/09/2018	026670/2019
SIRLEY SANTOS DA SILVA FURTADO	CIB-7710	M.TRANS	709.18.2821744	1	10/09/2018	025693/2019
SIRLEY SANTOS DA SILVA FURTADO	CIB-7710	M.TRANS	709.18.2847698	1	26/09/2018	037796/2019
SIRSO SIQUEIRA	COH-6834	M.TRANS	709.18.2820967	1	10/09/2018	025163/2019
SIS SOARES FERREIRA JUNIOR	GJN-1561	M.TRANS	709.18.2818344	1	10/09/2018	023853/2019
SIS SOARES FERREIRA JUNIOR	GJN-1561	M.TRANS	709.18.2821679	1	10/09/2018	025641/2019
SITIO ECOLOGICO MAR MAR LTDA	FQQ-4466	M.TRANS	709.18.2832794	1	20/09/2018	030748/2019
SIVALDO JOSE GONCALVES FILHO	HEK-9633	M.TRANS	709.18.2827742	1	20/09/2018	028274/2019
SIVALDO PAIXAO DA SILVA SOUZA	COR-4152	M.TRANS	709.18.2842386	1	26/09/2018	035145/2019
SJR HIDRAULICA LTDA ME	EZA-0953	M.TRANS	709.18.2840490	1	26/09/2018	034209/2019
SKALLA LOCADORA EXECUTIVA LTDA ME	FWP-6922	M.TRANS	709.18.2847257	1	26/09/2018	037583/2019
SKS TRANSPORTES LTDA ME	FYL-7928	M.TRANS	709.18.2844796	1	26/09/2018	036394/2019
SKY TRANSPORTE E LOGISTICA LTDA ME	FON-7723	M.TRANS	709.18.2825306	1	12/09/2018	027377/2019
SKY TRANSPORTE E LOGISTICA LTDA ME	FON-7723	M.TRANS	709.18.2845720	1	26/09/2018	036832/2019
SLEY BORGES DE CARVALHO	EJI-7869	M.TRANS	709.18.2841167	1	26/09/2018	034562/2019
SLEY CARVALHO DE OLIVEIRA	DTQ-8710	M.TRANS	709.18.2821367	1	10/09/2018	025433/2019
SLEY CARVALHO DE OLIVEIRA	DTQ-8710	M.TRANS	709.18.2826325	1	12/09/2018	027910/2019
SM SOLUTION SISTEMAS DE SEGURANCA E SOLU	FQO-0451	M.TRANS	709.18.2830362	1	20/09/2018	029530/2019
SMA HOLDING E ADM DE BENS LTDA	GAB-0346	M.TRANS	709.18.2846311	1	26/09/2018	037072/2019
SMART SURGICAL IMP E COM DE MATERIAL HOSPITAL	ETZ-7716	M.TRANS	709.18.2845360	1	26/09/2018	036706/2019
SMOOTH MANIA ALIMENTACAO LTDA EPP	DXQ-1485	M.TRANS	709.18.2841828	1	26/09/2018	034878/2019
SNAKE PRO IND DE AMPLIFICADORES E INSTRUMENTO	DAQ-7251	M.TRANS	709.18.2845851	1	26/09/2018	036878/2019
SNG SP COMERCIO DE VEICULOS LTDA	HGK-2374	M.TRANS	709.18.2832867	1	20/09/2018	030771/2019
SOBREIRA COMERCIAL EIRELI ME	BFW-1036	M.TRANS	709.18.2833499	1	20/09/2018	030966/2019
SOCCER FLORENCIO EVENTOS ESPORTIVOS LTDA ME	FMO-3386	M.TRANS	709.18.2826048	1	12/09/2018	027764/2019
SOFIA PESSOA CARVALHO	DKS-0911	M.TRANS	709.18.2824620	1	10/09/2018	027192/2019
SOLANGE ALVES VIEIRA	BXR-6777	M.TRANS	709.18.2818910	1	10/09/2018	024120/2019
SOLANGE APARECIDA NEVES TOZIM	GDB-8627	M.TRANS	709.18.2839276	1	26/09/2018	033609/2019
SOLANGE APARECIDA PALMYRO	CAW-9190	M.TRANS	709.18.2834959	1	20/09/2018	031640/2019
SOLANGE APARECIDA PALMYRO	CAW-9190	M.TRANS	709.18.2835147	1	20/09/2018	031774/2019
SOLANGE APARECIDA POLO EREDIA	EAE-2149	M.TRANS	709.18.2826511	1	12/09/2018	027990/2019
SOLANGE APARECIDA ZEFERINO	FAQ-9967	M.TRANS	709.18.2825362	1	12/09/2018	027407/2019
SOLANGE APARECIDA ZEFERINO	FAQ-9967	M.TRANS	709.18.2835951	1	20/09/2018	032231/2019
SOLANGE APARECIDA ZEFERINO	FAQ-9967	M.TRANS	709.18.2849086	1	26/09/2018	038507/2019
SOLANGE APARECIDA ZEFERINO	FAQ-9967	M.TRANS	709.18.2842914	1	26/09/2018	035417/2019
SOLANGE DA CONCEICAO SILVEIRA	BXM-6203	M.TRANS	709.18.2825316	1	12/09/2018	027381/2019
SOLANGE DE SOUZA SANCHES ME	ENW-6836	M.TRANS	709.18.2846160	1	26/09/2018	037012/2019
SOLANGE DOS SANTOS BRITO	EXI-8133	M.TRANS	709.18.2816996	1	10/09/2018	023191/2019
SOLANGE DOS SANTOS RIBEIRO	DAX-6382	M.TRANS	709.18.2835524	1	20/09/2018	032013/2019
SOLANGE LIMA DOS SANTOS	EKQ-2530	M.TRANS	709.18.2837111	1	20/09/2018	032832/2019
SOLANGE MARANGUELLI PAES	BGR-7726	M.TRANS	709.18.2834787	1	20/09/2018	031524/2019
SOLANGE MARTINS TORRES	ELF-1594	M.TRANS	709.18.2817908	1	10/09/2018	023644/2019
SOLANGE OLIVENCIA MORALES	ANP-7443	M.TRANS	709.18.2832311	1	20/09/2018	030492/2019
SOLANGE PINHEIRO FERREIRA	EFA-7003	M.TRANS	709.18.2817732	1	10/09/2018	023565/2019
SOLANGE PINHEIRO PINTO	DOQ-4122	M.TRANS	709.18.2843480	1	26/09/2018	035688/2019
SOLANGE SANTOS NASCIMENTO	FMV-6771	M.TRANS	709.18.2828206	1	20/09/2018	028501/2019
SOLANGE YUKIE KODAMA	GGT-5539	M.TRANS	709.18.2823550	1	10/09/2018	026648/2019
SOLID CONSULT EM GESTAO EMP S S LTD	ERX-0486	M.TRANS	709.18.2848763	1	26/09/2018	038331/2019
SOLID CONSULT EM GESTAO EMP S S LTD	ERX-0486	M.TRANS	709.18.2850577	1	26/09/2018	039263/2019

SOLMAR LAURO SILVA	EDT-1385	M.TRANS	709.18.2819741	1	10/09/2018	024524/2019
SOLUCIONAR E INOVAR MANUTENCAO AR CONDICIONAD	FFK-7124	M.TRANS	709.18.2828588	1	20/09/2018	028685/2019
SOMATRUCK DISTRIBUIDORA DE PECAS AUTOMOTIVA E	EQL-5633	M.TRANS	709.18.2818830	1	10/09/2018	024076/2019
SONALIA IONA DA SILVA	EBW-5854	M.TRANS	709.18.2847224	1	26/09/2018	037571/2019
SONATA AUTOMACAO LTDA ME	OOV-0181	M.TRANS	709.18.2834372	1	20/09/2018	031329/2019
SONIA APARECIDA DUARTE DE SOUZA	DJZ-6289	M.TRANS	709.18.2849817	1	26/09/2018	038903/2019
SONIA APARECIDA SOARES	BGV-5286	M.TRANS	709.18.2824650	1	10/09/2018	027204/2019
SONIA ARANTES DE JESUS	CEV-9950	M.TRANS	709.18.2835502	1	20/09/2018	032004/2019
SONIA BEATRIZ LEITE ANTUNES ROSSI	FWO-4534	M.TRANS	709.18.2831017	1	20/09/2018	029844/2019
SONIA CRISTINA VITORINO	FHX-5813	M.TRANS	709.18.2842337	1	26/09/2018	035123/2019
SONIA DA SILVA TENORIO	EIH-8659	M.TRANS	709.18.2825849	1	12/09/2018	027654/2019
SONIA DOS SANTOS	EAE-6739	M.TRANS	709.18.2828635	1	20/09/2018	028709/2019
SONIA GOMES TORRENTI VASQUES	EKN-5145	M.TRANS	709.18.2832150	1	20/09/2018	030405/2019
SONIA MARIA ALVAREZ VILLANOVA	DSM-6114	M.TRANS	709.18.2816311	1	10/09/2018	022861/2019
SONIA MARIA CUNHA GONCALVES	FRN-0443	M.TRANS	709.18.2830594	1	20/09/2018	029659/2019
SONIA MARIA DA SILVA PAVAN	DZJ-6311	M.TRANS	709.18.2820400	1	10/09/2018	024856/2019
SONIA MARIA DE CASTRO SOUZA	DQN-8428	M.TRANS	709.18.2821924	1	10/09/2018	025807/2019
SONIA MARIA DE OLIVEIRA MARTINS	ERX-3591	M.TRANS	709.18.2821502	1	10/09/2018	025523/2019
SONIA MARIA DO NASCIMENTO AGOSTINHO	FVQ-6318	M.TRANS	709.18.2848708	1	26/09/2018	038302/2019
SONIA MARIA FRANCISCO SPESSOTO	FUK-2075	M.TRANS	709.18.2832526	1	20/09/2018	030607/2019
SONIA MARIA PEREIRA	FPU-6566	M.TRANS	709.18.2835263	1	20/09/2018	031857/2019
SONIA MARIA RIBEIRO ROSSI	FBT-0635	M.TRANS	709.18.2824748	1	10/09/2018	027262/2019
SONIA MARIA RODRIGUES	PWG-3386	M.TRANS	709.18.2820207	1	10/09/2018	024751/2019
SONIA MARIA SALES GARCIA	PUU-4646	M.TRANS	709.18.2825668	1	12/09/2018	027561/2019
SONIA OLIVEIRA DIAS	FSU-0508	M.TRANS	709.18.2838323	1	26/09/2018	033131/2019
SONIA REGINA ANTONIO	DYA-2660	M.TRANS	709.18.2832563	1	20/09/2018	030628/2019
SONIA REGINA ANTONIO	DYA-2660	M.TRANS	709.18.2845084	1	26/09/2018	036576/2019
SONIA REGINA BEZERRA DA SILVA	ETO-5177	M.TRANS	709.18.2816217	1	10/09/2018	022818/2019
SONIA REGINA CENTOAMORE CASTILHO	DIP-6613	M.TRANS	709.18.2844675	1	26/09/2018	036338/2019
SONIA REGINA NICACIO DE OLIVEIRA DOS SANTOS	DMJ-7851	M.TRANS	709.18.2825501	1	12/09/2018	027476/2019
SONIA RODRIGUES GOMES	DQJ-8364	M.TRANS	709.18.2831401	1	20/09/2018	030418/2019
SONIA SEBASTIANA DE CAMARGO BERNABE	EDC-6468	M.TRANS	709.18.2839070	1	26/09/2018	033497/2019
SONIA SUELI APARECIDA PINAFI MEIRELLES	DNE-2236	M.TRANS	709.18.2818407	1	10/09/2018	023878/2019
SONORE CERIMONIAIS E EVENTOS LTDA	ENK-7956	M.TRANS	709.18.2818976	1	10/09/2018	024152/2019
SOOL NASCENTE HORTIFRUTIGRANJEIROS LTDA ME	DDW-9788	M.TRANS	709.18.2845615	1	26/09/2018	036789/2019
SOPHIE SOCCIO DI MANNO ALMEIDA	GIV-7648	M.TRANS	709.18.2840781	1	26/09/2018	034368/2019
SOPORTAS COMERCIO DE PORTAS LTDA ME	BOF-8143	M.TRANS	709.18.2829982	1	20/09/2018	029350/2019
SOPORTAS COMERCIO DE PORTAS LTDA ME	EYK-3407	M.TRANS	709.18.2832844	1	20/09/2018	030764/2019
SOPORTAS COMERCIO DE PORTAS LTDA ME	BOF-8143	M.TRANS	709.18.2845218	1	26/09/2018	036645/2019
SORAIA ABDALLAH RAMOS	HGO-2702	M.TRANS	709.18.2816926	1	10/09/2018	023164/2019
SORAIA CRISTINA DECCO	EAY-5012	M.TRANS	709.18.2819764	1	10/09/2018	024534/2019
SORAIA OLEGARIO DE OLIVEIRA	CPH-0674	M.TRANS	709.18.2824150	1	10/09/2018	026949/2019
SORAYA ALBUQUERQUE SARTORI	FTG-4745	M.TRANS	709.18.2836959	1	20/09/2018	032754/2019
SORAYA SANDRI PAIVA	EPT-9187	M.TRANS	709.18.2836418	1	20/09/2018	032462/2019
SORAYA SANDRI PAIVA	EPT-9187	M.TRANS	709.18.2839907	1	26/09/2018	033916/2019
SORAYA SANDRI PAIVA	EPT-9187	M.TRANS	709.18.2845054	1	26/09/2018	036556/2019
SORTE TRANSPORTES LTDA	DZQ-0303	M.TRANS	709.18.2828398	1	20/09/2018	028594/2019
SORVETES KEROMAIS LTDA	EAL-3921	M.TRANS	709.18.2833577	1	20/09/2018	030993/2019
SOUZA E BATISTA DESPACHANTE LTDA ME	FEQ-6712	M.TRANS	709.18.2845584	1	26/09/2018	036779/2019
SOUZA PROMOTORA PRESTACAO DE SERV DE AGE	EGW-4441	M.TRANS	709.18.2833630	1	20/09/2018	031008/2019
SP CARNEIRO COMERCIO DE VEICULOS EIREL	FCZ-9415	M.TRANS	709.18.2845433	1	26/09/2018	036730/2019
SP EVENTOS LTDA	FMC-7115	M.TRANS	709.18.2835979	1	20/09/2018	032246/2019
SP LOG EQUIPAMENTOS LTDA	FRG-7835	M.TRANS	709.18.2844347	1	26/09/2018	036160/2019
SP SOLUTIONS A GRAFICOS LTDA	HMB-4188	M.TRANS	709.18.2848826	1	26/09/2018	038359/2019
SPECIALIST COMUNICACOES LTDA ME	DLG-5298	M.TRANS	709.18.2839407	1	26/09/2018	033664/2019
SPEED BOYS E E R EIRELI EPP	GBS-5504	M.TRANS	709.18.2825909	1	12/09/2018	027676/2019
SPEED TRANSFER LOGISTICA E SOL EM TRANSP	FFN-6516	M.TRANS	709.18.2832734	1	20/09/2018	030730/2019
SPEEDY BRAZIL LOGISTIC TRANSPORT TRANSP	FJI-5444	M.TRANS	709.18.2833557	1	20/09/2018	030989/2019
SPESSOTTO SERVICO DE FISIOTERAPIA SS	FUB-5929	M.TRANS	709.18.2833057	1	20/09/2018	030830/2019
SPFIBER LTDA EPP	AWY-8248	M.TRANS	709.18.2840443	1	26/09/2018	034186/2019
SPIN LOG TRANSPORTES EIRELI	FIU-0506	M.TRANS	709.18.2845809	1	26/09/2018	036864/2019
SPLENDOR COM DE PROD SIDERURGICOS E METALURGI	FTQ-6374	M.TRANS	709.18.2848268	1	26/09/2018	038112/2019
SPN DISTRIBUIDORA DE VEICULOS LTDA	EXX-1478	M.TRANS	709.18.2833100	1	20/09/2018	030845/2019
SPOSITO E BOVI EMPREENDIMENTOS DE IMOVEIS LTD	FFG-8746	M.TRANS	709.18.2845026	1	26/09/2018	036541/2019
STAR FERRAM FERRAMENTARIA LTDA ME	ENS-1565	M.TRANS	709.18.2816155	1	10/09/2018	022790/2019
STARBEM COSMETICOS E PERFUMARIA LTDA ME	ODV-6618	M.TRANS	709.18.2845918	1	26/09/2018	036903/2019
STARTRUCK AUTO SERVICE LTDA ME	FCD-7284	M.TRANS	709.18.2833805	1	20/09/2018	031080/2019
STARTRUCK AUTO SERVICE LTDA ME	FCD-7284	M.TRANS	709.18.2834313	1	20/09/2018	031309/2019
STARWAY LOCACAO DE VEICULOS LTDA	FII-0037	M.TRANS	709.18.2815769	1	10/09/2018	022606/2019
STARWAY LOCACAO DE VEICULOS LTDA ME	EGW-3803	M.TRANS	709.18.2834315	1	20/09/2018	031310/2019
STEFANIE KEROLAINE FERREIRA PIMENTEL	DDK-3116	M.TRANS	709.18.2843813	1	26/09/2018	035851/2019
STEFANO BALDI BALLON	FLO-4203	M.TRANS	709.18.2823483	1	10/09/2018	026611/2019
STELA DOS SANTOS PASSOS	FVC-0378	M.TRANS	709.18.2817485	1	10/09/2018	023444/2019
STELLA MARIS FALCAO VENTURA	FTA-2147	M.TRANS	709.18.2847305	1	26/09/2018	037610/2019
STELLA SYDOW CERNY	FZL-2923	M.TRANS	709.18.2824787	1	10/09/2018	027285/2019
STEPHAN KUSNIR NETO	GEZ-6760	M.TRANS	709.18.2819564	1	10/09/2018	024425/2019
STEPHAN KUSNIR NETO	GEZ-6760	M.TRANS	709.18.2830891	1	20/09/2018	029796/2019
STEPHANIE DE CARVALHO SILVA	DDI-6422	M.TRANS	709.18.2838339	1	26/09/2018	033141/2019
STEPHANIE ORLANDI MORGANI	CGC-9404	M.TRANS	709.18.2828489	1	20/09/2018	028643/2019
STEPHANIE GLOZAN VIRGULINO	FYS-3836	M.TRANS	709.18.2824188	1	10/09/2018	026968/2019
STEVAN TOLEDO CRUZ	FJK-9268	M.TRANS	709.18.2822309	1	10/09/2018	026009/2019
STHEFANE GOMES PEREIRA	FNW-9197	M.TRANS	709.18.2839289	1	26/09/2018	033615/2019

STHELA RIBEIRO	DLL-7334	M.TRANS	709.18.2839658	1	26/09/2018	033792/2019
STICAR LOCACAO E COM DE EQUIP PARA CONSTRUCAO	EAS-6940	M.TRANS	709.18.2843349	1	26/09/2018	035629/2019
STREET VANS TRANSPORTES E LOCACAO LTDA ME	APW-4547	M.TRANS	709.18.2834219	1	20/09/2018	031264/2019
STRLOG TRANSPORTES LTDA	FXW-2572	M.TRANS	709.18.2837259	1	20/09/2018	032914/2019
STS CAR AUTO MECANICA E PECAS LTDA	CRH-8468	M.TRANS	709.18.2846226	1	26/09/2018	037035/2019
STUDIO RAFFAS HAIR MODA E BELEZA LTDAME	FFH-0263	M.TRANS	709.18.2845831	1	26/09/2018	036871/2019
STYLLO SERVICOS LTDA ME	EMN-7268	M.TRANS	709.18.2846026	1	26/09/2018	036955/2019
STYLUS MINIMERCADO EIRELI ME	FEQ-2613	M.TRANS	709.18.2818904	1	10/09/2018	024116/2019
SUA EURO VEICULOS EIRELI EPP	EBB-3222	M.TRANS	709.18.2834016	1	20/09/2018	031178/2019
SUA EURO VEICULOS EIRELI EPP	EBB-3222	M.TRANS	709.18.2846029	1	26/09/2018	036958/2019
SUDAMERIS CIA CFI	DXV-0637	M.TRANS	709.18.2849524	1	26/09/2018	038748/2019
SUED MENEZES DOS SANTOS	DDW-0552	M.TRANS	709.18.2849239	1	26/09/2018	038588/2019
SUELEN REGINA BRITO	DUY-7739	M.TRANS	709.18.2840062	1	26/09/2018	034002/2019
SUELEN SABRINA MENDES DA SILVA	CTB-5370	M.TRANS	709.18.2837319	1	20/09/2018	032947/2019
SUELI APARECIDA ELOY	FFC-8873	M.TRANS	709.18.2831290	1	20/09/2018	029960/2019
SUELI APARECIDA GALVES TALAVERA TOLIN	FCG-6313	M.TRANS	709.18.2839559	1	26/09/2018	033736/2019
SUELI APARECIDA IZIDORO LOPES	DUO-2553	M.TRANS	709.18.2836359	1	20/09/2018	032437/2019
SUELI APARECIDA LISBOA DE MELLO	FKM-4836	M.TRANS	709.18.2838347	1	26/09/2018	033147/2019
SUELI BELINI	FYO-8813	M.TRANS	709.18.2840137	1	26/09/2018	034039/2019
SUELI CORREIA LOPES DO NASCIMENTO	EUB-9423	M.TRANS	709.18.2824422	1	10/09/2018	027075/2019
SUELI DE FATIMA SILVA	EUK-3482	M.TRANS	709.18.2827811	1	20/09/2018	028305/2019
SUELI DIAS MANGABEIRA	FVL-2137	M.TRANS	709.18.2848174	1	26/09/2018	038053/2019
SUELI FATIMA DE MORAES	CPR-1949	M.TRANS	709.18.2846781	1	26/09/2018	037333/2019
SUELI FATIMA DE MORAES	CPR-1949	M.TRANS	709.18.2850818	1	26/09/2018	039416/2019
SUELI FELIX DE SANTANA	EWL-7352	M.TRANS	709.18.2850762	1	26/09/2018	039384/2019
SUELI FLORES BORGES	DQY-1890	M.TRANS	709.18.2846724	1	26/09/2018	037298/2019
SUELI JESUS DOS SANTOS	HUN-8777	M.TRANS	709.18.2825174	1	12/09/2018	027317/2019
SUELI MANTOVANI PEREIRA	DME-2534	M.TRANS	709.18.2822015	1	10/09/2018	025863/2019
SUELI MARQUES LOSSA	DLN-9845	M.TRANS	709.18.2815614	1	10/09/2018	022532/2019
SUELI MARQUES LOSSA	DLN-9845	M.TRANS	709.18.2831308	1	20/09/2018	029968/2019
SUELI PEREIRA DE OLIVEIRA	FOS-0833	M.TRANS	709.18.2843251	1	26/09/2018	035579/2019
SUELI ROQUE DE SOUZA	FQC-6204	M.TRANS	709.18.2845025	1	26/09/2018	036540/2019
SUELI RUIZ	EKQ-0034	M.TRANS	709.18.2843416	1	26/09/2018	035658/2019
SUELI SOUZA MUNIZ	FAM-1282	M.TRANS	709.18.2835134	1	20/09/2018	031764/2019
SUELI ZAMBELLI	EAM-0066	M.TRANS	709.18.2850032	1	26/09/2018	038999/2019
SUELY ARAUJO SOUSA	EQW-2735	M.TRANS	709.18.2836102	1	20/09/2018	032306/2019
SUELY DOS SANTOS RIGOTA	FGX-6980	M.TRANS	709.18.2828087	1	20/09/2018	028451/2019
SUELY DOS SANTOS SOUZA	DUU-5842	M.TRANS	709.18.2818381	1	10/09/2018	023866/2019
SUELY LEONARDO DE SOUZA	EDG-4078	M.TRANS	709.18.2829964	1	20/09/2018	029341/2019
SUELY PERESCLEVICIUS DE S BATISTA	FLX-6072	M.TRANS	709.18.2837572	1	20/09/2018	033080/2019
SUELY SACCO RUEDA	EUS-3658	M.TRANS	709.18.2849959	1	26/09/2018	038964/2019
SUFLA S DE S G E P DE E LTDA	FDZ-3848	M.TRANS	709.18.2831804	1	20/09/2018	030219/2019
SUL AMERICA CIA NACIONAL DE SEGUROS	DXV-5358	M.TRANS	709.18.2835875	1	20/09/2018	032192/2019
SUL AMERICA COMPANHIA NACIONAL DE SEGUROS	DJJ-7627	M.TRANS	709.18.2845989	1	26/09/2018	036936/2019
SULAMITA CAROLINA LOPES	FTN-2023	M.TRANS	709.18.2815711	1	10/09/2018	022575/2019
SULFERRO COMERCIO DE METAIS LTDA ME	EUE-6280	M.TRANS	709.18.2845337	1	26/09/2018	036696/2019
SUMA EMPREENDIMENTOS LTDA	FUX-0285	M.TRANS	709.18.2834586	1	20/09/2018	031406/2019
SUMIE ASHIKAWA ZIGON	GFJ-9499	M.TRANS	709.18.2819487	1	10/09/2018	024399/2019
SUPERMERCADO BIG II EIRELI ME	MIS-6263	M.TRANS	709.18.2839968	1	26/09/2018	033951/2019
SUPERMERCADO BIG II EIRELI ME	MIS-6263	M.TRANS	709.18.2846053	1	26/09/2018	036973/2019
SUPREMA AUTO REMOÇÕES E ASSISTENCIA S C LTDA	GEB-0253	M.TRANS	709.18.2830645	1	20/09/2018	029677/2019
SUPRI M S COMUNIC VISUAL LTDA	FEU-3339	M.TRANS	709.18.2820171	1	10/09/2018	024729/2019
SUSANA LENZI	EWK-9268	M.TRANS	709.18.2820106	1	10/09/2018	024695/2019
SUZANA DE MIRANDA SILVA	DSA-4773	M.TRANS	709.18.2823887	1	10/09/2018	026812/2019
SUZANA FEITOSA BARELLI BET	FUW-7354	M.TRANS	709.18.2816466	1	10/09/2018	022940/2019
SUZANA GERONIMO PORTO	GFW-0700	M.TRANS	709.18.2818035	1	10/09/2018	023701/2019
SUZANA GUERRA DE SOUZA NUNES	CZK-1432	M.TRANS	709.18.2850545	1	26/09/2018	039242/2019
SUZANA MARIA DOS SANTOS	DAE-7183	M.TRANS	709.18.2826957	1	12/09/2018	028185/2019
SUZANA MARIA DOS SANTOS	DAE-7183	M.TRANS	709.18.2831390	1	20/09/2018	030011/2019
SUZANA REGINA SOARES MARSON	FBX-4123	M.TRANS	709.18.2824216	1	10/09/2018	026983/2019
SUZANE RODRIGUES CANAVIEIRA	DVD-0218	M.TRANS	709.18.2822159	1	10/09/2018	025932/2019
SUZI RODRIGUES PINTO	EPZ-4066	M.TRANS	709.18.2829399	1	20/09/2018	029060/2019
SW EVENTOS LTDA ME	AYZ-6896	M.TRANS	709.18.2838736	1	26/09/2018	033329/2019
SX COBRANCAS E APOIO ADMINISTRATIVO EIRELI ME	FGP-1506	M.TRANS	709.18.2839022	1	26/09/2018	033468/2019
SX LED LIGHTING COMERCIO E SERVICOS LTDA EPP	FZR-0824	M.TRANS	709.18.2830191	1	20/09/2018	029447/2019
SYLVIO CARVALHO COELHO JUNIOR VEICULOS ME	BMD-6997	M.TRANS	709.18.2843954	1	26/09/2018	035927/2019
T D S M TRANSPORTES EIRELI ME	CTH-5216	M.TRANS	709.18.2833501	1	20/09/2018	030968/2019
T2M PRADO EMBALAGENS LTDA	EVP-0785	M.TRANS	709.18.2834118	1	20/09/2018	031219/2019
TABAJARA MAGALHAES RAMOS	EPO-1800	M.TRANS	709.18.2828794	1	20/09/2018	028780/2019
TABATA NUNES DOS SANTOS	MRR-2838	M.TRANS	709.18.2823365	1	10/09/2018	026560/2019
TABOAO COMERCIO DE PISOS LAMINADOS LTDA	FHU-5036	M.TRANS	709.18.2833564	1	20/09/2018	030990/2019
TACIANE DE OLIVEIRA SOUZA	IOK-5841	M.TRANS	709.18.2849847	1	26/09/2018	038922/2019
TADEU ANTUNES CATINI	GCA-4634	M.TRANS	709.18.2826318	1	12/09/2018	027905/2019
TADEU APARECIDO MOREIRA	GKC-2427	M.TRANS	709.18.2818120	1	10/09/2018	023739/2019
TADEU BRANCO PEREIRA	GKX-5110	M.TRANS	709.18.2829111	1	20/09/2018	028934/2019
TADEU DE JESUS BERNARDO	GFB-2053	M.TRANS	709.18.2849572	1	26/09/2018	038774/2019
TADEUS RODRIGUES LEAL	ENF-2793	M.TRANS	709.18.2822760	1	10/09/2018	026244/2019
TAFNER FERREIRA COM DE TELECOMUNICACOES LTDA	EJC-7357	M.TRANS	709.18.2846982	1	26/09/2018	037433/2019
TAINA LUIZE RODRIGUES DOS SANTOS	EVI-1189	M.TRANS	709.18.2834985	1	20/09/2018	031655/2019
TAINA PEREIRA RIBEIRO	GGL-6710	M.TRANS	709.18.2839418	1	26/09/2018	033668/2019
TAINA WENDER FERNANDES ADRIANO	GGR-9450	M.TRANS	709.18.2824795	1	10/09/2018	027290/2019
TAIS ALMEIDA DOS SANTOS	BYC-1291	M.TRANS	709.18.2842532	1	26/09/2018	035217/2019

TAIS LIMA CASTRO	DQE-3267	M.TRANS	709.18.2824470	1	10/09/2018	027109/2019
TAIS LIMA CASTRO	DQE-3267	M.TRANS	709.18.2835988	1	20/09/2018	032250/2019
TAKABATAKE ADVOGADOS	FMS-8872	M.TRANS	709.18.2834059	1	20/09/2018	031200/2019
TALES LIMA DE SOUSA	EWB-6091	M.TRANS	709.18.2820017	1	10/09/2018	024654/2019
TALICE FERREIRA DE AGUIAR	FIC-9144	M.TRANS	709.18.2817185	1	10/09/2018	023290/2019
TALISMA COMERCIAL EIRELI ME	FUL-4535	M.TRANS	709.18.2815742	1	10/09/2018	022593/2019
TALISSON CESAR DUARDO	FCP-4918	M.TRANS	709.18.2830912	1	20/09/2018	029809/2019
TALITA ALVES DA SILVEIRA	DYJ-0837	M.TRANS	709.18.2823400	1	10/09/2018	026574/2019
TALITA ANGELICA GUERINO PAIVA	CJL-9363	M.TRANS	709.18.2835679	1	20/09/2018	032097/2019
TALITA ANGELICA GUERINO PAIVA	CJL-9363	M.TRANS	709.18.2848103	1	26/09/2018	038021/2019
TALITA CASSIA DA SILVA	DSX-1412	M.TRANS	709.18.2821990	1	10/09/2018	025849/2019
TALITA FERNANDES DA CUNHA 31939239826	EFL-1843	M.TRANS	709.18.2817719	1	10/09/2018	023560/2019
TALITA PEREIRA DA SILVA	FIG-5761	M.TRANS	709.18.2844163	1	26/09/2018	036048/2019
TALITA PEREIRA RODRIGUES	EKC-8553	M.TRANS	709.18.2825636	1	12/09/2018	027539/2019
TALITA PEREIRA RODRIGUES	EKC-8553	M.TRANS	709.18.2830121	1	20/09/2018	029416/2019
TALITA PEREIRA RODRIGUES	EKC-8553	M.TRANS	709.18.2839392	1	26/09/2018	033655/2019
TALITA PEREIRA RODRIGUES	EKC-8553	M.TRANS	709.18.2840499	1	26/09/2018	034213/2019
TALITHA FERNANDES	DRX-3385	M.TRANS	709.18.2816612	1	10/09/2018	023015/2019
TALITHA PUPO DE OLIVEIRA	CTA-8080	M.TRANS	709.18.2825223	1	12/09/2018	027341/2019
TAM SERVICOS LTDA ME	EPP-1677	M.TRANS	709.18.2833753	1	20/09/2018	031064/2019
TAMARA CRISTINA LIMA NOVAIS	FNX-8511	M.TRANS	709.18.2839018	1	26/09/2018	033467/2019
TAMARA AHMAD JAROUCHE	EYQ-7555	M.TRANS	709.18.2848558	1	26/09/2018	038232/2019
TAMARA SOUZA DA MOTA	CWD-1886	M.TRANS	709.18.2843497	1	26/09/2018	035697/2019
TAMIRES APARECIDA AUGUSTA	GZK-4733	M.TRANS	709.18.2850696	1	26/09/2018	039342/2019
TAMIRES LOPES CASTILHO	CKZ-7042	M.TRANS	709.18.2843213	1	26/09/2018	035558/2019
TAMIRES MARQUES DOS SANTOS	FZX-4637	M.TRANS	709.18.2841533	1	26/09/2018	034743/2019
TAMIRES OLIVEIRA ALCALDE	EYG-3781	M.TRANS	709.18.2836153	1	20/09/2018	032337/2019
TAMIRES SANTANA DOS SANTOS	DMB-9994	M.TRANS	709.18.2826604	1	12/09/2018	028021/2019
TAMIRES SANTANA PEREIRA	DDF-5523	M.TRANS	709.18.2836016	1	20/09/2018	032263/2019
TAMIRES VALDOSKI FRANCO	FAO-6157	M.TRANS	709.18.2849157	1	26/09/2018	038549/2019
TAMIRIS DE BRITO SANTANA	CNC-9617	M.TRANS	709.18.2835527	1	20/09/2018	032015/2019
TANIA ALEXANDRE FERNANDES	FLN-9896	M.TRANS	709.18.2846906	1	26/09/2018	037396/2019
TANIA ALVES DO NASCIMENTO	FXH-2192	M.TRANS	709.18.2818749	1	10/09/2018	024043/2019
TANIA APARECIDA BASSACO	EDD-6558	M.TRANS	709.18.2823123	1	10/09/2018	026423/2019
TANIA CRISTIANE CALIN MARTUCCI	DXV-2871	M.TRANS	709.18.2850229	1	26/09/2018	039081/2019
TANIA MARTINS BRANCO	FNV-5805	M.TRANS	709.18.2842353	1	26/09/2018	035129/2019
TANIA REGINA EXPOSITO FERREIRA	FPV-0032	M.TRANS	709.18.2843340	1	26/09/2018	035626/2019
TANIA REGINA GENARO FERREIRA VEICULOS	ALI-8638	M.TRANS	709.18.2846025	1	26/09/2018	036954/2019
TANIA REGINA LOPES	APB-1797	M.TRANS	709.18.2834791	1	20/09/2018	031528/2019
TANIA SILVA ARCARDI	FAN-8396	M.TRANS	709.18.2840060	1	26/09/2018	034000/2019
TANIA SOARES DOS SANTOS	ERX-6397	M.TRANS	709.18.2849680	1	26/09/2018	038831/2019
TANIELZE ALMEIDA TAVARES	HIF-2735	M.TRANS	709.18.2843245	1	26/09/2018	035576/2019
TARCISIO BARBOSA DE LIMA	DLB-1323	M.TRANS	709.18.2831126	1	20/09/2018	029885/2019
TARCISIO DE SOUZA CORTEZ	FVA-1635	M.TRANS	709.18.2839996	1	26/09/2018	033968/2019
TARCISIO LEANDRO RIBEIRO VIEIRA	DJU-5872	M.TRANS	709.18.2832314	1	20/09/2018	030495/2019
TARCISIO EDSON MENDES LIMA	KOO-3171	M.TRANS	709.18.2842995	1	26/09/2018	035456/2019
TARDIEU CAMPOS	EAN-6827	M.TRANS	709.18.2850961	1	26/09/2018	039495/2019
TARGET COMERCIAL LTDA EPP	FLQ-0113	M.TRANS	709.18.2833924	1	20/09/2018	031129/2019
TARODER TRANSPORTES E SERVICOS EIRELI EPP	PGP-0628	M.TRANS	709.18.2824042	1	10/09/2018	026897/2019
TASSIANE REIS DELGADO CORTEZ	ENL-4256	M.TRANS	709.18.2828645	1	20/09/2018	028714/2019
TATHIANI DE FREITAS COSTA	EWL-2974	M.TRANS	709.18.2840445	1	26/09/2018	034187/2019
TATIANA APARECIDA DA COSTA	FWC-9171	M.TRANS	709.18.2838695	1	26/09/2018	033312/2019
TATIANA CALLEGARI	FOJ-2323	M.TRANS	709.18.2823053	1	10/09/2018	026396/2019
TATIANA CALLEGARI	FOJ-2323	M.TRANS	709.18.2841841	1	26/09/2018	034885/2019
TATIANA LANARO MARRA	FXS-4130	M.TRANS	709.18.2832144	1	20/09/2018	030401/2019
TATIANA LEAL LIMA	GFI-9956	M.TRANS	709.18.2847068	1	26/09/2018	037491/2019
TATIANA NUNES CHIBA	DOC-6721	M.TRANS	709.18.2844818	1	26/09/2018	036405/2019
TATIANA PERAZZO BEZERRA	ETK-3502	M.TRANS	709.18.2819924	1	10/09/2018	024607/2019
TATIANA RAMOS TORRES	ZZF-3701	M.TRANS	709.18.2817772	1	10/09/2018	023579/2019
TATIANA RIBEIRO DE OLIVEIRA	FOU-4545	M.TRANS	709.18.2832082	1	20/09/2018	030366/2019
TATIANA SILVA REZENDE THEODORO	DEL-9271	M.TRANS	709.18.2839531	1	26/09/2018	033721/2019
TATIANA SOUZA CAETANO	FVT-5639	M.TRANS	709.18.2838390	1	26/09/2018	033167/2019
TATIANE ALVES DIAS	PXH-0305	M.TRANS	709.18.2821495	1	10/09/2018	025518/2019
TATIANE ALVES DIAS	PXH-0305	M.TRANS	709.18.2830160	1	20/09/2018	029433/2019
TATIANE APARECIDA DE OLIVEIRA ANDRADE	ETL-9920	M.TRANS	709.18.2824552	1	10/09/2018	027152/2019
TATIANE CRISTINA BACIGA	DRC-5913	M.TRANS	709.18.2837520	1	20/09/2018	033056/2019
TATIANE CRISTINA LIMA CORREA	DYI-8687	M.TRANS	709.18.2818088	1	10/09/2018	023723/2019
TATIANE DA SILVA	FAR-6401	M.TRANS	709.18.2815907	1	10/09/2018	022676/2019
TATIANE DA SILVA ANDRADE ALVES	CPX-3194	M.TRANS	709.18.2830538	1	20/09/2018	029631/2019
TATIANE DE CASTRO CONTO	CYG-1284	M.TRANS	709.18.2826112	1	12/09/2018	027811/2019
TATIANE DOS SANTOS FERREIRA	CHY-3821	M.TRANS	709.18.2837141	1	20/09/2018	032850/2019
TATIANE MARCIA DE OLIVEIRA	CDH-9082	M.TRANS	709.18.2847049	1	26/09/2018	037478/2019
TATIANE MICHELE BONAVIDA	PVG-1371	M.TRANS	709.18.2830446	1	20/09/2018	029575/2019
TATIANE MIDORI NISHIMURA HIROKI	GDO-0413	M.TRANS	709.18.2824311	1	10/09/2018	027020/2019
TATIANE NUNES LOURENCO	FIB-5263	M.TRANS	709.18.2842003	1	26/09/2018	034964/2019
TATIANE PARRA FERREIRA	FGQ-0486	M.TRANS	709.18.2815761	1	10/09/2018	022603/2019
TATIANE RAMOS LAURINDO	DWM-3648	M.TRANS	709.18.2846867	1	26/09/2018	037374/2019
TATIANE RODRIGUES FERREIRA	FAQ-1173	M.TRANS	709.18.2842783	1	26/09/2018	035344/2019
TATIANE TALITA MENDES	CXX-9054	M.TRANS	709.18.2842582	1	26/09/2018	035239/2019
TATIELE FERREIRA DA SILVA	GCE-8409	M.TRANS	709.18.2838385	1	26/09/2018	033165/2019
TATIONE DOS SANTOS	BUX-4834	M.TRANS	709.18.2832217	1	20/09/2018	030439/2019
TAXCO LOCADORA DE BENS LTDA EPP	GKK-4755	M.TRANS	709.18.2829749	1	20/09/2018	029229/2019

TAXCO LOCADORA DE BENS LTDA EPP	FXT-8552	M.TRANS	709.18.2829798	1	20/09/2018	029253/2019
TAXCO LOCADORA DE BENS LTDA EPP	FXT-8552	M.TRANS	709.18.2832570	1	20/09/2018	030630/2019
TAYNAN PINHEIRO DE SOUZA	FAV-5445	M.TRANS	709.18.2843057	1	26/09/2018	035486/2019
TAYS COIMBRA ARAUJO	FAB-7392	M.TRANS	709.18.2835600	1	20/09/2018	032048/2019
TCHILES COMERCIO DE VEICULOS LTDA	ENY-4344	M.TRANS	709.18.2832811	1	20/09/2018	030753/2019
TEC FRIO COMERCIO E MANUTENCAO DE EQUIPAMENTO	CSF-4366	M.TRANS	709.18.2833637	1	20/09/2018	031013/2019
TECHNA I E COM DE E ELETRONICOS LTDA ME	FHX-0483	M.TRANS	709.18.2815884	1	10/09/2018	022665/2019
TECHPARTS INDUSTRIA E COMERCIO DE PECAS TECNI	DUE-8085	M.TRANS	709.18.2843562	1	26/09/2018	035730/2019
TECMACH LOC DE B MOV SERV COMERCIO LTDA	GBP-8827	M.TRANS	709.18.2815888	1	10/09/2018	022666/2019
TECMETROL METROLOGIA E EQUIPAMENTOS DE MEDICA	FHF-0550	M.TRANS	709.18.2844825	1	26/09/2018	036408/2019
TECMO TECNOLOGIA E M S C L ME	EMU-4956	M.TRANS	709.18.2835484	1	20/09/2018	031994/2019
TECNO ARAMES COMERCIO LTDA	EJE-7480	M.TRANS	709.18.2841468	1	26/09/2018	034715/2019
TECNOCON SOLUCOES PARA MISCELANEAS MECAN	FML-2477	M.TRANS	709.18.2847569	1	26/09/2018	037722/2019
TECNOCON SOLUCOES PARA MISCELANEAS MECANICAS	OWH-5247	M.TRANS	709.18.2836164	1	20/09/2018	032342/2019
TECNOLOGIA BANCARIA SA	ORC-6145	M.TRANS	709.18.2834013	1	20/09/2018	031176/2019
TECNOMAD SS LTDA	ELC-2233	M.TRANS	709.18.2849780	1	26/09/2018	038882/2019
TECSOPRO INDUSTRIA E COMERCIO DE EMBALAGENS L	EPF-8487	M.TRANS	709.18.2835807	1	20/09/2018	032157/2019
TEDE TRANSPORTES LTDA	IWR-7585	M.TRANS	709.18.2837093	1	20/09/2018	032822/2019
TEILA BERNARDES DA SILVA	DED-0349	M.TRANS	709.18.2837367	1	20/09/2018	032974/2019
TEIXEIRA TEXTIL IND E COM DE TECIDOS E S	QHQ-7044	M.TRANS	709.18.2846124	1	26/09/2018	036995/2019
TELMA APARECIDA VIGHI	CAA-5742	M.TRANS	709.18.2825592	1	12/09/2018	027515/2019
TELMA DA SILVA SANTOS	DMJ-5092	M.TRANS	709.18.2820162	1	10/09/2018	024725/2019
TELMA DE JESUS OLIVEIRA	FAL-7369	M.TRANS	709.18.2832149	1	20/09/2018	030404/2019
TELMA HITOMI NOZAWA	FKX-5364	M.TRANS	709.18.2821443	1	10/09/2018	025485/2019
TELMA MARIA CAÇEFO D AMORE	GIO-7224	M.TRANS	709.18.2818949	1	10/09/2018	024137/2019
TELMA MARIA CAÇEFO D AMORE	GIO-7224	M.TRANS	709.18.2832038	1	20/09/2018	030335/2019
TELMA PELEGRIN DANTAS	FCJ-8474	M.TRANS	709.18.2816039	1	10/09/2018	022733/2019
TELSON MARQUES DE OLIVEIRA	CJB-1055	M.TRANS	709.18.2826608	1	12/09/2018	028023/2019
TEMP CLEAN PRODUTOS DE LIMPEZA PROFISSIONAL L	OWD-0336	M.TRANS	709.18.2824212	1	10/09/2018	026982/2019
TERESA APARECIDA BUENO	FKX-4603	M.TRANS	709.18.2841165	1	26/09/2018	034561/2019
TERESA MARIA PEREIRA	CLF-7685	M.TRANS	709.18.2826189	1	12/09/2018	027844/2019
TERESA NEUMAN DE OLIVEIRA TORRES RICELLI	AKQ-6340	M.TRANS	709.18.2850745	1	26/09/2018	039375/2019
TEREZA CRISTINA DOS SANTOS	CJM-5136	M.TRANS	709.18.2836083	1	20/09/2018	032295/2019
TEREZA GIOPATTO SILVA	OSO-4660	M.TRANS	709.18.2847528	1	26/09/2018	037699/2019
TEREZA GONGORA ZONETTI	DFE-3260	M.TRANS	709.18.2847497	1	26/09/2018	037687/2019
TEREZA KAZUE KAKIHATA ORLANDO	CMB-9287	M.TRANS	709.18.2828369	1	20/09/2018	028575/2019
TEREZA RAQUEL PIRES	AJP-6223	M.TRANS	709.18.2819534	1	10/09/2018	024415/2019
TEREZA RAQUEL PIRES	AJP-6223	M.TRANS	709.18.2819601	1	10/09/2018	024446/2019
TEREZA RAQUEL PIRES	AJP-6223	M.TRANS	709.18.2841541	1	26/09/2018	034746/2019
TEREZA ROBERTO DE BRITO	DDV-3288	M.TRANS	709.18.2821488	1	10/09/2018	025514/2019
TEREZA ROBERTO DE BRITO	DDV-3288	M.TRANS	709.18.2821842	1	10/09/2018	025754/2019
TEREZINHA BORGES PERES	CEF-8131	M.TRANS	709.18.2842797	1	26/09/2018	035351/2019
TEREZINHA CUNHA DA SILVA	DGU-6116	M.TRANS	709.18.2831375	1	20/09/2018	030001/2019
TEREZINHA DE JESUS SILVA	FFE-2656	M.TRANS	709.18.2828674	1	20/09/2018	028728/2019
TEREZINHA DE JESUS SILVA	ENO-8975	M.TRANS	709.18.2842469	1	26/09/2018	035184/2019
TEREZINHA DE LIMA GUIMARAES	EEX-8009	M.TRANS	709.18.2839414	1	26/09/2018	033666/2019
TEREZINHA FATIMA DE LIMA	GOJ-5719	M.TRANS	709.18.2821399	1	10/09/2018	025454/2019
TEREZINHA GOMES DA COSTA	JQH-2115	M.TRANS	709.18.2844815	1	26/09/2018	036402/2019
TEREZINHA LIMA DA SILVA	ENV-3844	M.TRANS	709.18.2835635	1	20/09/2018	032068/2019
TEREZINHA LUCINDA RAMOS DA SILVA	MCU-5252	M.TRANS	709.18.2826083	1	12/09/2018	027877/2019
TEREZINHA NEIVA DE ABREU DA SILVA	DDM-4057	M.TRANS	709.18.2846775	1	26/09/2018	037330/2019
TEXJET COM DE TECIDOS LTDA	ELP-3885	M.TRANS	709.18.2820942	1	10/09/2018	025150/2019
TFR TRANSPORTES E SERVICOS LTDA	DVS-0791	M.TRANS	709.18.2841726	1	26/09/2018	034835/2019
TG MILANESI DISTRIBUICAO	EUC-4517	M.TRANS	709.18.2845152	1	26/09/2018	036614/2019
THABATA MUNHOS NICOLUCHE	LUV-7945	M.TRANS	709.18.2844701	1	26/09/2018	036351/2019
THAIANE ROSSI FAVA	PYF-0724	M.TRANS	709.18.2823452	1	10/09/2018	026593/2019
THAIANNY PRECERUTTI	EXY-5542	M.TRANS	709.18.2816794	1	10/09/2018	023105/2019
THAIANY DO NASCIMENTO MEIRA	DRD-6021	M.TRANS	709.18.2839544	1	26/09/2018	033726/2019
THAILES MIRELA SANTOS SILVA	EXC-1760	M.TRANS	709.18.2827788	1	20/09/2018	028293/2019
THAINA DE BARROS GONCALVES	OQC-0313	M.TRANS	709.18.2850368	1	26/09/2018	039149/2019
THAINA MORENO	DRQ-4242	M.TRANS	709.18.2842499	1	26/09/2018	035199/2019
THAINA TOMAZELA DOS SANTOS	CHR-1488	M.TRANS	709.18.2825628	1	12/09/2018	027534/2019
THAIS CRISTINA RANGEL BRESSANI	FFC-4627	M.TRANS	709.18.2847922	1	26/09/2018	037926/2019
THAIS CRISTINE TOFANETTO	DIG-9638	M.TRANS	709.18.2848277	1	26/09/2018	038114/2019
THAIS DANUBIA SILVA SOUSA	GFY-7967	M.TRANS	709.18.2843578	1	26/09/2018	035738/2019
THAIS DE ANDRADE NAKAJIMA	DNS-0527	M.TRANS	709.18.2819625	1	10/09/2018	024456/2019
THAIS DO PRADO	EIH-4116	M.TRANS	709.18.2818145	1	10/09/2018	023754/2019
THAIS FERNANDA DE CARVALHO	FLB-9877	M.TRANS	709.18.2821639	1	10/09/2018	025619/2019
THAIS FERNANDA OLIVEIRA SOARES	GXC-4894	M.TRANS	709.18.2849800	1	26/09/2018	038889/2019
THAIS LUIISA CAVALCANTE	GHZ-4736	M.TRANS	709.18.2818612	1	10/09/2018	023977/2019
THAIS LUIISA CAVALCANTE	GHZ-4736	M.TRANS	709.18.2838584	1	26/09/2018	033259/2019
THAIS LUIISA CAVALCANTE	GHZ-4736	M.TRANS	709.18.2848052	1	26/09/2018	037999/2019
THAIS MAULLI	FJF-1887	M.TRANS	709.18.2839224	1	26/09/2018	033587/2019
THAIS MENEZES DE ANDRADE	FXS-5424	M.TRANS	709.18.2828958	1	20/09/2018	028857/2019
THAIS REGINA XAVIER ALVES AFONSO RODRIGUES	EUX-7927	M.TRANS	709.18.2819831	1	10/09/2018	024565/2019
THAIS SANTANA FERREIRA PARRA	BYD-0348	M.TRANS	709.18.2842502	1	26/09/2018	035201/2019
THAIS TAVARES FREIRE MARCONDES MACIEL	DKB-3473	M.TRANS	709.18.2826051	1	12/09/2018	027766/2019
THALIS PEREIRA FELISBINO	PYC-8990	M.TRANS	709.18.2838938	1	26/09/2018	033433/2019
THALITA LILIAN MOTA DE MORAES	DEL-7751	M.TRANS	709.18.2817998	1	10/09/2018	023684/2019
THALITA MARQUES NUNES	DSX-3596	M.TRANS	709.18.2841417	1	26/09/2018	034700/2019
THALITA OLBERA	FFV-8649	M.TRANS	709.18.2847020	1	26/09/2018	037458/2019
THALLES DE SOUSA GOMES	FHQ-3059	M.TRANS	709.18.2819402	1	10/09/2018	024361/2019

THALYTA THAIS CARVALHO DE SOUSA	GVX-1234	M.TRANS	709.18.2831115	1	20/09/2018	029880/2019
THAMIRES DA SILVA FERREIRA	FGB-3683	M.TRANS	709.18.2826571	1	12/09/2018	028010/2019
THASSIO VANUCI FERREIRA DA SILVA	HWQ-3378	M.TRANS	709.18.2819187	1	10/09/2018	024265/2019
THATIANA DE MEDEIROS VALE DA SILVA	EZQ-6207	M.TRANS	709.18.2818008	1	10/09/2018	023688/2019
THAUANA JUCELIA DOS SANTOS SILVA	BON-2307	M.TRANS	709.18.2843104	1	26/09/2018	035507/2019
THAYANE DA CRUZ OLIVEIRA FIRMO	FTZ-3066	M.TRANS	709.18.2832076	1	20/09/2018	030363/2019
THAYNA COSTA VENANCIO	EGV-2447	M.TRANS	709.18.2847521	1	26/09/2018	037698/2019
THAYNARA APARECIDA MACHADO	FEQ-3555	M.TRANS	709.18.2849922	1	26/09/2018	038953/2019
THAYRINE OLIVEIRA ALVES	FNZ-4310	M.TRANS	709.18.2843223	1	26/09/2018	035563/2019
THAYS HELENA SASCIO DE SOUZA	EQT-6184	M.TRANS	709.18.2831198	1	20/09/2018	029917/2019
THAYSA DE SOUZA MOLINA	DHD-5354	M.TRANS	709.18.2850790	1	26/09/2018	039397/2019
THE GREY WOLF COM IMP E EXP LTDA EPP	KYK-9039	M.TRANS	709.18.2817790	1	10/09/2018	023590/2019
THELMA BARBOSA TEIXEIRA	EXY-3856	M.TRANS	709.18.2826992	1	12/09/2018	028207/2019
THEREZA MARIA DE SOUZA CAMARGO	FIC-1066	M.TRANS	709.18.2829788	1	20/09/2018	029250/2019
THEREZINHA DE LOURDES HERNANDEZ	DMZ-2008	M.TRANS	709.18.2821863	1	10/09/2018	025767/2019
THERMAS DE MONTE CARLO	FIC-0913	M.TRANS	709.18.2817539	1	10/09/2018	023477/2019
THERMAS DE MONTE CARLO	FIC-0913	M.TRANS	709.18.2824631	1	10/09/2018	027194/2019
THIAGO ALMEIDA LUSTOSA	FGC-7448	M.TRANS	709.18.2842983	1	26/09/2018	035449/2019
THIAGO ANTONIO DA SILVA	DUP-2636	M.TRANS	709.18.2821811	1	10/09/2018	025736/2019
THIAGO AUGUSTO FOLCO DA SILVA	ANA-4670	M.TRANS	709.18.2818518	1	10/09/2018	023933/2019
THIAGO AUGUSTO SANTOS MIRANDA	CCD-9718	M.TRANS	709.18.2830622	1	20/09/2018	029672/2019
THIAGO BARRETO LIMA	FAA-5817	M.TRANS	709.18.2820820	1	10/09/2018	025091/2019
THIAGO BARRETO SANTOS	PUY-3381	M.TRANS	709.18.2820297	1	10/09/2018	024795/2019
THIAGO BINNS DE SOUZA OLIVEIRA	DHP-2003	M.TRANS	709.18.2824600	1	10/09/2018	027182/2019
THIAGO BISPO DOS SANTOS FILHO	HNY-4456	M.TRANS	709.18.2844719	1	26/09/2018	036357/2019
THIAGO BITAR DOS ANJOS	FTN-0239	M.TRANS	709.18.2839034	1	26/09/2018	033474/2019
THIAGO BREJEIRO FROES	FPU-9745	M.TRANS	709.18.2823621	1	10/09/2018	026684/2019
THIAGO CAMARGO PADOVANI	DRZ-8434	M.TRANS	709.18.2839120	1	26/09/2018	030200/2019
THIAGO CAMILO DE OLIVEIRA	EGS-8687	M.TRANS	709.18.2816922	1	10/09/2018	023162/2019
THIAGO CAMILO DE OLIVEIRA	EGS-8687	M.TRANS	709.18.2834705	1	20/09/2018	031465/2019
THIAGO CARDOSO DAMETO	ARO-6746	M.TRANS	709.18.2831764	1	20/09/2018	030200/2019
THIAGO CARDOSO DAMETO	ARO-6746	M.TRANS	709.18.2840128	1	26/09/2018	034036/2019
THIAGO CARLOS DA SILVA	EIQ-0793	M.TRANS	709.18.2816998	1	10/09/2018	023192/2019
THIAGO CARNEIRO DA SILVA	FTR-2108	M.TRANS	709.18.2847697	1	26/09/2018	037795/2019
THIAGO CORADINI DE OLIVEIRA	FCC-3154	M.TRANS	709.18.2835633	1	20/09/2018	032067/2019
THIAGO CORRAL LEMOS SOARES	DFT-1428	M.TRANS	709.18.2850845	1	26/09/2018	039430/2019
THIAGO CORREIA PINTO	FGK-0079	M.TRANS	709.18.2839637	1	26/09/2018	033781/2019
THIAGO COUTO DE BARROS	CIN-8500	M.TRANS	709.18.2841616	1	26/09/2018	034783/2019
THIAGO CRISTIANO SANTOS DOS PRAZERES	BGL-1245	M.TRANS	709.18.2831670	1	20/09/2018	030155/2019
THIAGO DA S FRANCISQUETTI ME	ECX-4273	M.TRANS	709.18.2838493	1	26/09/2018	033210/2019
THIAGO DA SILVA	CKQ-4342	M.TRANS	709.18.2834916	1	20/09/2018	031610/2019
THIAGO DANIEL CONSTANTINO	EFL-4457	M.TRANS	709.18.2820565	1	10/09/2018	024948/2019
THIAGO DANIEL CONSTANTINO	EFL-4457	M.TRANS	709.18.2844587	1	26/09/2018	036296/2019
THIAGO DANIEL PARRA	ENL-2741	M.TRANS	709.18.2825563	1	12/09/2018	027505/2019
THIAGO DE ALMEIDA	DAL-3888	M.TRANS	709.18.2820050	1	10/09/2018	024668/2019
THIAGO DE ANDRADE ARAUJO	CIO-3107	M.TRANS	709.18.2824455	1	10/09/2018	027097/2019
THIAGO DE LIMA BENEVIDES EMPREITEIRA	FBZ-5767	M.TRANS	709.18.2846017	1	26/09/2018	036949/2019
THIAGO DE OLIVEIRA ALBINO	FMP-5413	M.TRANS	709.18.2847472	1	26/09/2018	037675/2019
THIAGO DE OLIVEIRA SILVA	ENL-0813	M.TRANS	709.18.2850147	1	26/09/2018	039049/2019
THIAGO DE SOUZA PACCO SOARES	EIA-1892	M.TRANS	709.18.2846987	1	26/09/2018	037438/2019
THIAGO DOS SANTOS	BMW-0564	M.TRANS	709.18.2840017	1	26/09/2018	033978/2019
THIAGO DOS SANTOS MARTINS	EJQ-3003	M.TRANS	709.18.2841046	1	26/09/2018	034508/2019
THIAGO DURAN GUTIERREZ HEREDIA	EJS-2873	M.TRANS	709.18.2848582	1	26/09/2018	038251/2019
THIAGO FERNANDES CORREA	EKB-9269	M.TRANS	709.18.2846642	1	26/09/2018	037254/2019
THIAGO FERNANDES RIBEIRO DOS SANTOS	ERY-5442	M.TRANS	709.18.2837162	1	20/09/2018	032863/2019
THIAGO FIRMINO BRAGA	DCM-6222	M.TRANS	709.18.2834772	1	20/09/2018	031513/2019
THIAGO FLAVIO BARNABE	DGB-8424	M.TRANS	709.18.2835840	1	20/09/2018	032181/2019
THIAGO FURLAN	DJK-5733	M.TRANS	709.18.2848164	1	26/09/2018	038048/2019
THIAGO GOIS DOS SANTOS	EKJ-4697	M.TRANS	709.18.2815656	1	10/09/2018	022557/2019
THIAGO GOMES DA ROCHA	FYH-7519	M.TRANS	709.18.2838906	1	26/09/2018	033420/2019
THIAGO GONCALVES STOLOCHI	EPP-2481	M.TRANS	709.18.2849407	1	26/09/2018	038688/2019
THIAGO HENRIQUE LIMA PRETO DE OLIVEIRA	QFH-3100	M.TRANS	709.18.2828688	1	20/09/2018	028733/2019
THIAGO HENRIQUE PIVETTA	ERK-6724	M.TRANS	709.18.2825225	1	12/09/2018	027343/2019
THIAGO HENRIQUE SILVA	OXQ-8510	M.TRANS	709.18.2824763	1	10/09/2018	027272/2019
THIAGO HENRIQUE TOME SILVA	OYD-6692	M.TRANS	709.18.2849176	1	26/09/2018	038558/2019
THIAGO ISRAEL DE OLIVEIRA LIMA	ECH-2570	M.TRANS	709.18.2823282	1	10/09/2018	026511/2019
THIAGO ISRAEL DE OLIVEIRA LIMA	ECH-2570	M.TRANS	709.18.2823594	1	10/09/2018	026669/2019
THIAGO ISRAEL DE OLIVEIRA LIMA	ECH-2570	M.TRANS	709.18.2830250	1	20/09/2018	029473/2019
THIAGO LIBANO CSERNIK MONTEIRO	FLS-6915	M.TRANS	709.18.2838481	1	26/09/2018	033203/2019
THIAGO LIMA DO NASCIMENTO	FHV-3456	M.TRANS	709.18.2816630	1	10/09/2018	023024/2019
THIAGO LOPES DA SILVA	DNA-2210	M.TRANS	709.18.2830313	1	20/09/2018	029508/2019
THIAGO LUIZ DE SOUZA SILVA	AAW-1218	M.TRANS	709.18.2846719	1	26/09/2018	037295/2019
THIAGO LUIZ DOS SANTOS	EBA-5700	M.TRANS	709.18.2815849	1	10/09/2018	022646/2019
THIAGO MAESTRELO ME	FIT-7181	M.TRANS	709.18.2845749	1	26/09/2018	036840/2019
THIAGO MOREIRA DE SOUZA	BPT-9315	M.TRANS	709.18.2823420	1	10/09/2018	026580/2019
THIAGO OLIVEIRA MONTEIRO	NGN-9819	M.TRANS	709.18.2832711	1	20/09/2018	030721/2019
THIAGO PADOVANI DE CARVALHO	EAL-3574	M.TRANS	709.18.2848876	1	26/09/2018	038392/2019
THIAGO PAULINO DE OLIVEIRA SANTOS	EXD-9668	M.TRANS	709.18.2829973	1	20/09/2018	029346/2019
THIAGO QUADROS FERNANDES	ERK-4066	M.TRANS	709.18.2824430	1	10/09/2018	027080/2019
THIAGO RICARDO SOTTA SANTOS	DHX-6564	M.TRANS	709.18.2817726	1	10/09/2018	023563/2019
THIAGO RODRIGUES DE ARAUJO	FOF-4304	M.TRANS	709.18.2830791	1	20/09/2018	029749/2019
THIAGO SILVA DE LIMA ARAUJO	ATO-0910	M.TRANS	709.18.2820082	1	10/09/2018	024684/2019

THIAGO SOARES DA SILVA	EKG-8665	M.TRANS	709.18.2838279	1	26/09/2018	033108/2019
THIAGO SOARES FROES	DIT-7447	M.TRANS	709.18.2840836	1	26/09/2018	034391/2019
THIAGO STEVAN DE MENEZES	BHG-2273	M.TRANS	709.18.2831522	1	20/09/2018	030080/2019
THIAGO TADEU DE OLIVEIRA	GIA-2150	M.TRANS	709.18.2819203	1	10/09/2018	024270/2019
THIAGO VASCONCELOS MARQUEZ	FGI-3906	M.TRANS	709.18.2842481	1	26/09/2018	035190/2019
THIAGO VINICIUS MOTTA MARTINS	FFS-8415	M.TRANS	709.18.2823346	1	10/09/2018	026547/2019
THIAGO VINICIUS SANTOS DIAS	EXA-6912	M.TRANS	709.18.2847920	1	26/09/2018	037924/2019
THIAGO WILLIAM GALIZE	FSA-2771	M.TRANS	709.18.2815672	1	10/09/2018	022563/2019
THIAGO ZAIA DE SOUZA	BDW-0500	M.TRANS	709.18.2828854	1	20/09/2018	028813/2019
THIAGO ZELLER DE CARVALHO	EIH-1635	M.TRANS	709.18.2828894	1	20/09/2018	028827/2019
THILIE ALBANO VIEIRA DAS NEVES	EYM-0016	M.TRANS	709.18.2823311	1	10/09/2018	026525/2019
THOMAS SANTOS ALVES	EMN-6496	M.TRANS	709.18.2822270	1	10/09/2018	025986/2019
THOMAZ AQUINO QUINTELLA	FGP-1069	M.TRANS	709.18.2821144	1	10/09/2018	025283/2019
THOMAZ OLIVEIRA DA SILVA	EAL-4637	M.TRANS	709.18.2827039	1	12/09/2018	028230/2019
THROY PARTICIPACOES LTDA	AKU-3982	M.TRANS	709.18.2816692	1	10/09/2018	023052/2019
THYSSEN E THYSSEN FABRICACAO E COMERCIO DE D	EEU-4526	M.TRANS	709.18.2834497	1	20/09/2018	031369/2019
TIAGO ALVES DE OLIVEIRA	FQM-6768	M.TRANS	709.18.2847294	1	26/09/2018	037603/2019
TIAGO ANTONIO GOZZI CASSIANO	FWA-5407	M.TRANS	709.18.2843186	1	26/09/2018	035545/2019
TIAGO BARROS DA ROCHA	PZK-6204	M.TRANS	709.18.2818014	1	10/09/2018	023692/2019
TIAGO BERNARDO DA SILVA ME	CWH-5683	M.TRANS	709.18.2834018	1	20/09/2018	031179/2019
TIAGO BISPO DOS SANTOS	CMB-7684	M.TRANS	709.18.2818936	1	10/09/2018	024131/2019
TIAGO CASETA WALDENMEIER	CKZ-2576	M.TRANS	709.18.2841456	1	26/09/2018	034709/2019
TIAGO DA CRUZ QUILIS	EZC-4412	M.TRANS	709.18.2815527	1	10/09/2018	022497/2019
TIAGO DA CRUZ QUILIS	EZC-4412	M.TRANS	709.18.2815721	1	10/09/2018	022580/2019
TIAGO DA CRUZ QUILIS	EZC-4412	M.TRANS	709.18.2817171	1	10/09/2018	023280/2019
TIAGO DA CRUZ QUILIS	EZC-4412	M.TRANS	709.18.2818623	1	10/09/2018	023981/2019
TIAGO DA CRUZ QUILIS	EZC-4412	M.TRANS	709.18.2827739	1	20/09/2018	028272/2019
TIAGO DA CRUZ QUILIS	EZC-4412	M.TRANS	709.18.2839917	1	26/09/2018	033924/2019
TIAGO DA SILVA ALVES	DEY-2030	M.TRANS	709.18.2822268	1	10/09/2018	025984/2019
TIAGO DE CARVALHO PINTO	HDC-9034	M.TRANS	709.18.2823280	1	10/09/2018	026510/2019
TIAGO DE OLIVEIRA LIMOIEIRO	EQH-9197	M.TRANS	709.18.2816244	1	10/09/2018	022832/2019
TIAGO DE SOUSA LIMA	DRE-3302	M.TRANS	709.18.2842080	1	26/09/2018	035000/2019
TIAGO DE SOUSA LIMA	DRE-3302	M.TRANS	709.18.2842084	1	26/09/2018	035001/2019
TIAGO DE SOUZA PIRES	GCR-6328	M.TRANS	709.18.2835863	1	20/09/2018	032187/2019
TIAGO FERREIRA MENDONCA	FJN-7765	M.TRANS	709.18.2835726	1	20/09/2018	032117/2019
TIAGO LIMA DA SILVA	FOL-4061	M.TRANS	709.18.2816753	1	10/09/2018	023085/2019
TIAGO LOPES DOS REIS	CXU-6067	M.TRANS	709.18.2844924	1	26/09/2018	036472/2019
TIAGO MAXIMIANO	DOE-1039	M.TRANS	709.18.2837599	1	20/09/2018	033094/2019
TIAGO MITSUE GOMES OISHI	CRE-8711	M.TRANS	709.18.2848990	1	26/09/2018	038452/2019
TIAGO MORALES MARCONDES	GBO-4668	M.TRANS	709.18.2821620	1	10/09/2018	025605/2019
TIAGO MOREIRA DA SILVA	FMY-9658	M.TRANS	709.18.2842410	1	26/09/2018	035152/2019
TIAGO OLIVEIRA DA ROCHA	ELN-8932	M.TRANS	709.18.2822547	1	10/09/2018	026136/2019
TIAGO PIRES HORVATH	DUK-0309	M.TRANS	709.18.2821260	1	10/09/2018	025355/2019
TIAGO PONCIANO TRAJANO	CWO-3230	M.TRANS	709.18.2832558	1	20/09/2018	030624/2019
TIAGO ROBERTO AMANCIO	DHJ-8532	M.TRANS	709.18.2822061	1	10/09/2018	025883/2019
TIAGO ROBERTO AMANCIO	DHJ-8532	M.TRANS	709.18.2822100	1	10/09/2018	025904/2019
TIAGO RODRIGUES VAZ	FSC-2702	M.TRANS	709.18.2826852	1	12/09/2018	028120/2019
TIAGO RODRIGUES VAZ	FSC-2702	M.TRANS	709.18.2831579	1	20/09/2018	030107/2019
TIAGO TADEU REIS VILAS BOAS	DTD-4221	M.TRANS	709.18.2823654	1	10/09/2018	026703/2019
TIAGO TADEU REIS VILAS BOAS	DTD-4221	M.TRANS	709.18.2826341	1	12/09/2018	027917/2019
TIAGO TEIXEIRA DA SILVA	GBH-8604	M.TRANS	709.18.2830657	1	20/09/2018	029683/2019
TIAGO VIEIRA DE SOUZA	CWB-9410	M.TRANS	709.18.2819473	1	10/09/2018	024393/2019
TIC IND COM SERV DE MONT DE CAIXILHOS LTDA EP	DMM-8814	M.TRANS	709.18.2835533	1	20/09/2018	032018/2019
TICIANA PINTO BENEZAR	APL-3046	M.TRANS	709.18.2828632	1	20/09/2018	028707/2019
TIEBER LACERDA SOARES DE OLIVEIRA	EBR-6216	M.TRANS	709.18.2836300	1	20/09/2018	032408/2019
TILIBRI IMPORT IMPORTACAO E EXPORTACAO E	EWT-4343	M.TRANS	709.18.2819732	1	10/09/2018	024519/2019
TIZUKO AKIZAWA IWATA	FMX-1158	M.TRANS	709.18.2832368	1	20/09/2018	030524/2019
TKM INDUSTRIA DE BORRACHAS E PLASTICOS L	ETS-9693	M.TRANS	709.18.2832800	1	20/09/2018	030749/2019
TKS COMERCIO IMPORTACAO E EXPORTACAO LTDA	FLZ-0231	M.TRANS	709.18.2846337	1	26/09/2018	037086/2019
TOKIO MARINE SEGURADORA S A	BOO-0186	M.TRANS	709.18.2837143	1	20/09/2018	032852/2019
TOKIO MARINE SEGURADORA SA	JIA-3015	M.TRANS	709.18.2828619	1	20/09/2018	028703/2019
TOKIO MARINE SEGURADORA SA	OMC-5464	M.TRANS	709.18.2836294	1	20/09/2018	032405/2019
TOKIO MARINE SEGURADORA SA	JIA-3015	M.TRANS	709.18.2850069	1	26/09/2018	039014/2019
TOKIO MOTORS COMERCIO DE VEICULOS E SERVICOS	EYM-4966	M.TRANS	709.18.2848963	1	26/09/2018	038434/2019
TOMAZ VILANOVA CARDOZO REIS	FAD-6475	M.TRANS	709.18.2820311	1	10/09/2018	024805/2019
TONE RIBEIRO DOS SANTOS	EMN-6308	M.TRANS	709.18.2839860	1	26/09/2018	033892/2019
TOP EXPRESSO E LOGISTICA LTDA ME	GVE-6665	M.TRANS	709.18.2850879	1	26/09/2018	039450/2019
TOP LINE SYSTEMS INFORMATICA EIRELI EPP	EYA-0095	M.TRANS	709.18.2845144	1	28/09/2018	036610/2019
TOPEMA COZINHAS PROFISSIONAIS INDUSTRIA E COM	DUO-8284	M.TRANS	709.18.2835093	1	20/09/2018	031734/2019
TOQUE DE IMPRESSAO COPIADORA LTDA ME	FND-2484	M.TRANS	709.18.2815951	1	10/09/2018	022695/2019
TORCOMP BRASIL USINAGEM E COMPONENTES LTDA ME	FPE-6211	M.TRANS	709.18.2836956	1	20/09/2018	032752/2019
TOSHIARU TAKAMORI	DUP-4855	M.TRANS	709.18.2843030	1	26/09/2018	035471/2019
TOTALE TEC EM SERV DE TEL LTDA	GBH-6176	M.TRANS	709.18.2817551	1	10/09/2018	023483/2019
TOTEM A U T COMERCIO DE VEICULOS LTDA	OQC-6833	M.TRANS	709.18.2834581	1	20/09/2018	031404/2019
TOTEM DIGITAL E SERVICOS LTDA EPP	GCJ-2105	M.TRANS	709.18.2826725	1	12/09/2018	028064/2019
TOTTAL TECNOLOGIA TERMICA LTDA ME	EZC-1401	M.TRANS	709.18.2833439	1	20/09/2018	030950/2019
TOTTAL TECNOLOGIA TERMICA LTDA ME	EZC-1401	M.TRANS	709.18.2833441	1	20/09/2018	030951/2019
TOYOLEX VEICULOS SA	PGU-4641	M.TRANS	709.18.2833930	1	20/09/2018	031131/2019
TOYOTA LEASING DO BRASIL S A ARR MERC	ENF-1532	M.TRANS	709.18.2823614	1	10/09/2018	026679/2019
TOYOTA LEASING DO BRASIL S A ARR MERC	DST-9362	M.TRANS	709.18.2833827	1	20/09/2018	031090/2019
TRANS ARUBEL TRANSPORTES RODOVIARIO LTDA ME	FOI-2907	M.TRANS	709.18.2834643	1	20/09/2018	031426/2019
TRANS ARUBEL TRANSPORTES RODOVIARIO LTDA ME	FOI-2907	M.TRANS	709.18.2835319	1	20/09/2018	031895/2019

TRANS ARUBEL TRANSPORTES RODOVIARIO LTDA ME	FLI-3140	M.TRANS	709.18.2846036	1	26/09/2018	036962/2019
TRANS CALO TRANSPORTES LTDA	LLZ-5962	M.TRANS	709.18.2846057	1	26/09/2018	036976/2019
TRANS CALO TRANSPORTES LTDA	LLZ-5962	M.TRANS	709.18.2846066	1	26/09/2018	036980/2019
TRANS CALO TRANSPORTES LTDA EPP	FRZ-6531	M.TRANS	709.18.2846385	1	26/09/2018	037101/2019
TRANS CANA TRANSPORTES RODOVIARIOS LTDA ME	CXA-3425	M.TRANS	709.18.2834088	1	20/09/2018	031211/2019
TRANS CREPALDI TRANSPORTES RODOVIARIO LTDA	DPE-2438	M.TRANS	709.18.2825950	1	12/09/2018	027699/2019
TRANS CREPALDI TRANSPORTES RODOVIARIO LTDA	DPE-2438	M.TRANS	709.18.2825959	1	12/09/2018	027706/2019
TRANS CREPALDI TRANSPORTES RODOVIARIO LTDA	DPE-2438	M.TRANS	709.18.2844538	1	26/09/2018	036266/2019
TRANS LOG LTDA ME	FWS-7240	M.TRANS	709.18.2841816	1	26/09/2018	034870/2019
TRANS LOG LTDA ME	FWS-7240	M.TRANS	709.18.2846137	1	26/09/2018	037003/2019
TRANS LUSA TRANSPORTES DE CARGAS LT	CVP-8522	M.TRANS	709.18.2846303	1	26/09/2018	037070/2019
TRANS MAGELA TRANSPORTES RODOVIARIO	FJQ-1938	M.TRANS	709.18.2848258	1	26/09/2018	038106/2019
TRANS NANI TRANSPORTES RODOVIARIOS LTDA ME	GFC-8914	M.TRANS	709.18.2829563	1	20/09/2018	029137/2019
TRANS NANI TRANSPORTES RODOVIARIOS LTDA ME	GFC-8914	M.TRANS	709.18.2845790	1	26/09/2018	036857/2019
TRANS REMOCAO FONTANA FERNANDES LTDA ME	COJ-6286	M.TRANS	709.18.2833332	1	20/09/2018	030920/2019
TRANS SAVE TRANSP E SERVICOS EIRELI ME	GEV-5419	M.TRANS	709.18.2830368	1	20/09/2018	029534/2019
TRANS WELLS EXPRESSO ROD LTDA	FFN-1746	M.TRANS	709.18.2836977	1	20/09/2018	032760/2019
TRANSBELLO TRANSPORTES E LOGISTICA LTDA	DTA-0635	M.TRANS	709.18.2845611	1	26/09/2018	036787/2019
TRANSCANDELARIA TRANSPORTES LTDA	EYQ-9166	M.TRANS	709.18.2834159	1	20/09/2018	031239/2019
TRANSCANDELARIA TRANSPORTES LTDA	EYQ-9166	M.TRANS	709.18.2842646	1	26/09/2018	035278/2019
TRANSJOI TRANSPORTES LTDA	ATJ-0584	M.TRANS	709.18.2833426	1	20/09/2018	030946/2019
TRANSJOI TRANSPORTES LTDA	MLV-7314	M.TRANS	709.18.2844722	1	26/09/2018	036369/2019
TRANSNECA TRANSP RODOVIARIOS LTDA MR	EPU-7315	M.TRANS	709.18.2834564	1	20/09/2018	031396/2019
TRANSNORI LOCACOES LTDA ME	FOP-6026	M.TRANS	709.18.2830267	1	20/09/2018	029484/2019
TRANSNOVA TRANSPORTES E LOGISTICA LTDA	CPQ-1003	M.TRANS	709.18.2819273	1	10/09/2018	024308/2019
TRANSP COLEGUINHA LTDA	AJD-6694	M.TRANS	709.18.2834111	1	20/09/2018	031216/2019
TRANSP VEICULOS PANTANEIRO LTDA	BKE-0711	M.TRANS	709.18.2825594	1	12/09/2018	027516/2019
TRANSPARA TRANSPORTE RODOVIARIO DE CARGA	AZU-4680	M.TRANS	709.18.2845124	1	26/09/2018	036598/2019
TRANSPEMANA TRANSP RODOVIARIO LTDA	GHR-2874	M.TRANS	709.18.2834587	1	20/09/2018	031407/2019
TRANSPEMANA TRANSP RODOVIARIO LTDA	GHR-2874	M.TRANS	709.18.2846358	1	26/09/2018	037091/2019
TRANSPEMANA TRANSPORTES RODOVIARIO LTDA ME	GAJ-5829	M.TRANS	709.18.2820072	1	10/09/2018	024681/2019
TRANSPEMANA TRANSPORTES RODOVIARIO LTDA ME	FPR-8167	M.TRANS	709.18.2845835	1	26/09/2018	036873/2019
TRANSPORTADORA 07 FLEXAS LTDA	ATF-2552	M.TRANS	709.18.2842136	1	26/09/2018	035028/2019
TRANSPORTADORA BJ LTDA	ETS-4899	M.TRANS	709.18.2818643	1	10/09/2018	023996/2019
TRANSPORTADORA E LOGISTICA PAPALEGUAS	HOF-4333	M.TRANS	709.18.2845389	1	26/09/2018	036713/2019
TRANSPORTADORA E M P SILVA NV LTDA ME	GJL-9070	M.TRANS	709.18.2841360	1	26/09/2018	034669/2019
TRANSPORTADORA GALVAO NEVES LTDA EPP	DTS-3649	M.TRANS	709.18.2833522	1	20/09/2018	030976/2019
TRANSPORTADORA RODO K 22 LTDA	DZG-5303	M.TRANS	709.18.2833895	1	20/09/2018	031113/2019
TRANSPORTADORA SANTA DOMINGAS LTDA	FFJ-3805	M.TRANS	709.18.2835415	1	20/09/2018	031951/2019
TRANSPORTADORA TRANS BRITTO LTDA ME	FXJ-3883	M.TRANS	709.18.2833172	1	20/09/2018	030866/2019
TRANSPORTARE LOCACOA DE VEICULOS LTDA ME	DTA-4560	M.TRANS	709.18.2849893	1	26/09/2018	038939/2019
TRANSPORTE E LOGISTICA DIAS FERREIRA LTDA ME	EBO-8807	M.TRANS	709.18.2840540	1	26/09/2018	034232/2019
TRANSPORTES BURI DE AUTOMOVEIS LTDA EPP	DME-1701	M.TRANS	709.18.2831469	1	20/09/2018	030048/2019
TRANSPORTES F.R.B. LTDA ME	MJF-0527	M.TRANS	709.18.2850881	1	26/09/2018	039451/2019
TRANSPORTES FURLONG DO BRASIL S A	EYQ-9101	M.TRANS	709.18.2833945	1	20/09/2018	031139/2019
TRANSPORTES FURLONG DO BRASIL SA	GBP-7398	M.TRANS	709.18.2835629	1	20/09/2018	032066/2019
TRANSPORTES FURLONG SA	IGC-8006	M.TRANS	709.18.2845593	1	26/09/2018	036782/2019
TRANSPORTES GUAIANAZES LTDA ME	DTC-8288	M.TRANS	709.18.2833530	1	20/09/2018	030981/2019
TRANSPORTES GUAIANAZES LTDA ME	GCG-2881	M.TRANS	709.18.2840906	1	26/09/2018	034433/2019
TRANSPORTES GUAIANAZES LTDA ME	DTC-8288	M.TRANS	709.18.2845591	1	26/09/2018	036781/2019
TRANSPORTES GUAIANAZES LTDA ME	DTC-8288	M.TRANS	709.18.2845628	1	26/09/2018	036795/2019
TRANSPORTES GUAIANAZES LTDA ME	DTC-8288	M.TRANS	709.18.2845690	1	26/09/2018	036822/2019
TRANSPORTES GUAIANAZES LTDA ME	DTC-8288	M.TRANS	709.18.2845695	1	26/09/2018	036823/2019
TRANSPORTES MONTE VERDE LTDA	CRY-9727	M.TRANS	709.18.2837559	1	20/09/2018	033077/2019
TRANSALENTE LOGISTICA LTDA	NYM-5929	M.TRANS	709.18.2836659	1	20/09/2018	032610/2019
TRAVEL A LA CARTE VIAGENS E TURISMO LTDA	GAB-6567	M.TRANS	709.18.2845273	1	26/09/2018	036670/2019
TRI BURGER HAMBURGUERIA LTDA EPP	FZM-5568	M.TRANS	709.18.2834595	1	20/09/2018	031411/2019
TRIGOPOL INDUSTRIA E COMERCIO DE PLASTICOS LT	FIB-6094	M.TRANS	709.18.2843738	1	26/09/2018	035816/2019
TRILHA INDUSTRIA E COMERCIO LTDA	FIP-0575	M.TRANS	709.18.2816188	1	10/09/2018	022805/2019
TRINIDADE CENTRAL COMERCIO DE ROUPAS CALCADOS	GKH-5200	M.TRANS	709.18.2836041	1	20/09/2018	032273/2019
TRINIDADE APARECIDA PISANIELLO	EIY-0734	M.TRANS	709.18.2816037	1	10/09/2018	022732/2019
TRIP TUR LOCACOA E TRANSPORTES LTDA ME	FFO-8182	M.TRANS	709.18.2834263	1	20/09/2018	031285/2019
TRITEK TECNOLOGIA E COM LTDA ME	GJN-6075	M.TRANS	709.18.2845392	1	26/09/2018	036716/2019
TRM RESINAS TERMOPLASTICAS IND COM LTDA	DQJ-7474	M.TRANS	709.18.2825927	1	12/09/2018	027683/2019
TRM RESINAS TERMOPLASTICAS IND COM LTDA	DQJ-7474	M.TRANS	709.18.2843982	1	26/09/2018	035944/2019
TRM RESINAS TERMOPLASTICAS IND COM LTDA	DQJ-7474	M.TRANS	709.18.2846573	1	26/09/2018	037221/2019
TROPICAL RIO COMERCIO E TRANSPORTES LTDA	KYA-4777	M.TRANS	709.18.2838274	1	26/09/2018	033104/2019
TRP LOCADORA DE VEICULOS LTDA	BAW-5593	M.TRANS	709.18.2818552	1	10/09/2018	023947/2019
TRP LOCADORA DE VEICULOS LTDA	BAN-2089	M.TRANS	709.18.2839843	1	26/09/2018	033888/2019
TSALEACH VIAGENS E TURISMO	EAN-4559	M.TRANS	709.18.2833598	1	20/09/2018	030998/2019
TSALEACH VIAGENS E TURISMO	EAN-4559	M.TRANS	709.18.2834045	1	20/09/2018	031193/2019
TSALEACH VIAGENS E TURISMO	EAN-4559	M.TRANS	709.18.2834846	1	20/09/2018	031566/2019
TUCKER COMERCIO DE VEICULOS LTDA	DVE-8287	M.TRANS	709.18.2821255	1	10/09/2018	025352/2019
TUCKER COMERCIO DE VEICULOS LTDA	DVE-8287	M.TRANS	709.18.2821882	1	10/09/2018	025779/2019
TUCKER COMERCIO DE VEICULOS LTDA	DVE-8287	M.TRANS	709.18.2829905	1	20/09/2018	029312/2019
TUCKER COMERCIO DE VEICULOS LTDA	DVE-8287	M.TRANS	709.18.2839077	1	26/09/2018	033502/2019
TUCKER COMERCIO DE VEICULOS LTDA	DVE-8287	M.TRANS	709.18.2848160	1	26/09/2018	038047/2019
TUCKER COMERCIO DE VEICULOS LTDAEPP	DIF-9224	M.TRANS	709.18.2835529	1	20/09/2018	029216/2019
TUCKER COMERCIO DE VEICULOS LTDAEPP	DIF-9224	M.TRANS	709.18.2841175	1	26/09/2018	034565/2019
TUCKER COMERCIO DE VEICULOS LTDAEPP	DIF-9224	M.TRANS	709.18.2845920	1	26/09/2018	036904/2019
TUCKER COMERCIO DE VEICULOS LTDAEPP	DIF-9224	M.TRANS	709.18.2846071	1	26/09/2018	036982/2019
TUCKER COMERCIO DE VEICULOS LTDAEPP	DIF-9224	M.TRANS	709.18.2846269	1	26/09/2018	037052/2019

TUHANNY HAYSSA RAMOS DE ANDRADE	EPP-7431	M.TRANS	709.18.2840056	1	28/09/2018	033997/2019
TULIO ALVES SANTOS	HBS-2375	M.TRANS	709.18.2821864	1	10/09/2018	025768/2019
UANDRELI MENDES RODRIGUES	ERZ-0928	M.TRANS	709.18.2842507	1	28/09/2018	035203/2019
UBIRAJARA FELIPE DE MIRANDA	EUU-2240	M.TRANS	709.18.2847138	1	28/09/2018	037521/2019
UBIRAJARA GARCIA	FWP-2207	M.TRANS	709.18.2830754	1	20/09/2018	029729/2019
UDO MELO BODEMER	FIC-3942	M.TRANS	709.18.2843619	1	26/09/2018	035755/2019
UELIS ROBERTO TOZO	FLR-1303	M.TRANS	709.18.2818264	1	10/09/2018	023819/2019
UELITON JUNIOR MACEDO FERREIRA	DXN-2806	M.TRANS	709.18.2828786	1	20/09/2018	028776/2019
UELITON SOUZA CHAVES	DDW-3718	M.TRANS	709.18.2826924	1	12/09/2018	028167/2019
UELTON NOVAIS PINHAO	DWM-6857	M.TRANS	709.18.2848059	1	26/09/2018	038001/2019
UELTON ROCHA SANTOS	FCJ-4283	M.TRANS	709.18.2850982	1	26/09/2018	039508/2019
UERTON ABILIO DA SILVA	KQB-1488	M.TRANS	709.18.2824427	1	10/09/2018	027077/2019
UGO LOIOLA RIBEIRO	EMN-9463	M.TRANS	709.18.2849990	1	26/09/2018	038980/2019
UILTON ALVES CARDOSO	FAK-5113	M.TRANS	709.18.2849628	1	26/09/2018	038806/2019
ULISSES CERQUEIRA DA SILVA NETO	ELP-4574	M.TRANS	709.18.2835792	1	20/09/2018	032149/2019
ULISSES DOMINGOS DOS SANTOS JUNIOR	CMH-0247	M.TRANS	709.18.2839479	1	26/09/2018	033700/2019
ULISSES NOVAES	MWD-1939	M.TRANS	709.18.2839692	1	26/09/2018	033813/2019
ULISSES SANTANA DA SILVA	DCB-5405	M.TRANS	709.18.2828963	1	20/09/2018	028860/2019
ULTRALOG SERVICOS E LOGISTICA EIRELI EPP	FKE-2731	M.TRANS	709.18.2825172	1	12/09/2018	027316/2019
UMBERTO BONESSO	FRU-0606	M.TRANS	709.18.2840794	1	26/09/2018	034374/2019
UNIAO SBC DEP MAT DE CONSTRUCAO LTDA	FCO-6040	M.TRANS	709.18.2832039	1	20/09/2018	030336/2019
UNIBANCO AIG SEGUROS SA	CYP-6500	M.TRANS	709.18.2834029	1	20/09/2018	031183/2019
UNIBANCO LEASING SA ARRENDAMENTO MERCANTIL	COY-7445	M.TRANS	709.18.2841334	1	26/09/2018	034653/2019
UNIC MAQUINAS E EQUIPAMENTOS LTDA ME	FVX-1660	M.TRANS	709.18.2833899	1	20/09/2018	031115/2019
UNICA RENT A CAR S S LTDA ME	AXP-2253	M.TRANS	709.18.2833867	1	20/09/2018	031107/2019
UNIDAS S A	PYY-3945	M.TRANS	709.18.2843938	1	26/09/2018	035916/2019
UNIDAS S.A.	BAO-5705	M.TRANS	709.18.2830462	1	20/09/2018	029582/2019
UNIDAS S.A.	BAP-2518	M.TRANS	709.18.2833719	1	20/09/2018	031051/2019
UNIDAS S.A.	BAP-2518	M.TRANS	709.18.2833910	1	20/09/2018	031120/2019
UNIDAS S.A.	BAW-8250	M.TRANS	709.18.2846148	1	26/09/2018	037009/2019
UNIDAS SA	PYY-8955	M.TRANS	709.18.2832708	1	20/09/2018	030719/2019
UNIDAS SA	PZK-1258	M.TRANS	709.18.2832825	1	20/09/2018	030757/2019
UNIDAS SA	PYM-5880	M.TRANS	709.18.2833990	1	20/09/2018	031161/2019
UNIDAS SA	PYL-4063	M.TRANS	709.18.2834594	1	20/09/2018	031410/2019
UNIDAS SA	PYL-4063	M.TRANS	709.18.2845345	1	26/09/2018	036700/2019
UNIDAS SA	GCB-9154	M.TRANS	709.18.2846537	1	26/09/2018	037207/2019
UNIDAS SA	PYV-4021	M.TRANS	709.18.2849839	1	26/09/2018	038916/2019
UNITED AUTO NAGOYA COMERCIO DE VEICULOS LTDA	FJI-8496	M.TRANS	709.18.2831474	1	20/09/2018	030053/2019
UNIVERSIDADE DO INGLIS COM DE LIVROS E MATERII	ENS-9034	M.TRANS	709.18.2829899	1	20/09/2018	029310/2019
UNIVERSO COMERCIO DE FERRO E ACO LTDA ME	DKV-3497	M.TRANS	709.18.2846213	1	26/09/2018	037030/2019
UNYON TRADING EQUIPAMENTOS E LTDA	FSK-9486	M.TRANS	709.18.2832863	1	20/09/2018	030769/2019
UPPER EQUIPAMENTOS AUTOMOTIVOS LTDA ME	FOF-5614	M.TRANS	709.18.2832966	1	20/09/2018	030800/2019
UPPER EQUIPAMENTOS AUTOMOTIVOS LTDA ME	FOF-5614	M.TRANS	709.18.2839424	1	28/09/2018	033671/2019
URBAN FROTAS I LOCADORA LTDA	FII-8279	M.TRANS	709.18.2833330	1	20/09/2018	030918/2019
URBANSERV AMBIENTAL LTDA	DVR-5620	M.TRANS	709.18.2833542	1	20/09/2018	030985/2019
URBANSERV AMBIENTAL LTDA	DVR-5620	M.TRANS	709.18.2842100	1	26/09/2018	035011/2019
URBANSERV AMBIENTAL LTDA	DVR-5620	M.TRANS	709.18.2845623	1	26/09/2018	036792/2019
URBANSERV AMBIENTAL LTDA	DVR-5620	M.TRANS	709.18.2845682	1	26/09/2018	036817/2019
URBLOG TRANSPORTES EIRELI ME	EJW-3531	M.TRANS	709.18.2826642	1	12/09/2018	028034/2019
URLIS LAZARETO	CKV-9629	M.TRANS	709.18.2841926	1	26/09/2018	034927/2019
USPRO BLINDAGENS LTDA	EPP-6874	M.TRANS	709.18.2842411	1	26/09/2018	035153/2019
UTEM TUR VIAGENS TURISMO E LOC LTDA	FLI-6678	M.TRANS	709.18.2846212	1	26/09/2018	037029/2019
UTEM TUR VIAGENS TURISMO E LOCACAO LTDA ME	ECT-8513	M.TRANS	709.18.2846129	1	26/09/2018	036998/2019
UTIPACK COMERCIO DE EMBALAGENS LTDA	FKI-5148	M.TRANS	709.18.2845993	1	26/09/2018	036938/2019
UZEDA COMERCIO E SERVICOS LTDA	PXR-0260	M.TRANS	709.18.2849765	1	26/09/2018	038876/2019
UZIEL FERREIRA ROCHA	CCA-8821	M.TRANS	709.18.2837353	1	20/09/2018	032963/2019
UZIEL FERREIRA ROCHA	CCA-8821	M.TRANS	709.18.2837408	1	20/09/2018	032998/2019
V A C PASQUALOTTO TRANSPORTES ME	ALE-4121	M.TRANS	709.18.2830529	1	20/09/2018	029624/2019
V A M G CANASSA TRANSPORTES RODOVIARIOS LTDA	DMV-4174	M.TRANS	709.18.2816002	1	10/09/2018	022719/2019
V DE F M BROTIPIXI TRANSPORTES ME	GSW-9141	M.TRANS	709.18.2842107	1	26/09/2018	035012/2019
VA DE SOUZA MAQUINAS IMPORTACAO E EXPORTACAO	FEQ-3753	M.TRANS	709.18.2817200	1	10/09/2018	023299/2019
VAGNER AMARAL DOS REIS	FLZ-5642	M.TRANS	709.18.2831842	1	20/09/2018	030235/2019
VAGNER AVELINO VILELA	DLW-2991	M.TRANS	709.18.2840929	1	26/09/2018	034445/2019
VAGNER BAPTISTA DE REZENDE	DKG-0161	M.TRANS	709.18.2820582	1	10/09/2018	024955/2019
VAGNER DA SILVA ARRUDA	FIM-6838	M.TRANS	709.18.2822955	1	10/09/2018	026345/2019
VAGNER DA SILVA ARRUDA	FIM-6838	M.TRANS	709.18.2822975	1	10/09/2018	026360/2019
VAGNER DOS SANTOS CONCEICAO	CSC-6332	M.TRANS	709.18.2847583	1	26/09/2018	037732/2019
VAGNER ESCOBAR BENITES	DEH-8845	M.TRANS	709.18.2840145	1	28/09/2018	034046/2019
VAGNER GOMES	CRI-4416	M.TRANS	709.18.2836360	1	20/09/2018	032438/2019
VAGNER GOMES ALVES	EBH-4544	M.TRANS	709.18.2836920	1	20/09/2018	032734/2019
VAGNER HIGO SILVA SANTOS	CIE-4798	M.TRANS	709.18.2846973	1	26/09/2018	037429/2019
VAGNER LUIZ DOS SANTOS	DBW-2862	M.TRANS	709.18.2821432	1	10/09/2018	025478/2019
VAGNER PINHEIRO	FXZ-3548	M.TRANS	709.18.2843278	1	26/09/2018	035595/2019
VAGNER ROBERTO DA SILVA	EMR-7735	M.TRANS	709.18.2834945	1	20/09/2018	031632/2019
VAGNER RODRIGUES DA SILVA	CIH-1107	M.TRANS	709.18.2842752	1	26/09/2018	035327/2019
VAGNER SOARES ALMEIDA	FKA-0008	M.TRANS	709.18.2847346	1	26/09/2018	037633/2019
VAGNER VIEIRA RODRIGUES	BLD-4883	M.TRANS	709.18.2826981	1	12/09/2018	028201/2019
VAGNO DOS SANTOS	EDC-8209	M.TRANS	709.18.2832610	1	20/09/2018	030658/2019
VALDE OLIVEIRA SILVA	DLY-6678	M.TRANS	709.18.2849808	1	26/09/2018	038986/2019
VALCI GONCALVES DE OLIVEIRA	NYR-7709	M.TRANS	709.18.2839970	1	26/09/2018	033953/2019
VALCI TIETRE DA SILVA	EKY-2901	M.TRANS	709.18.2818853	1	10/09/2018	024089/2019
VALCI TIETRE DA SILVA	EKY-2901	M.TRANS	709.18.2842012	1	26/09/2018	034969/2019

VALCI TIETRE DA SILVA	EKY-2901	M.TRANS	709.18.2842090	1	26/09/2018	035003/2019
VALDE MARCOS DE JESUS MOREIRA	BUM-8660	M.TRANS	709.18.2830414	1	20/09/2018	029560/2019
VALDECI DE OLIVEIRA SANTOS	DPI-6011	M.TRANS	709.18.2838576	1	26/09/2018	033254/2019
VALDECI DONIZETE MOREIRA	DLR-3299	M.TRANS	709.18.2821729	1	10/09/2018	025680/2019
VALDECI HENRIQUE	AFJ-6280	M.TRANS	709.18.2841115	1	26/09/2018	034533/2019
VALDECI LEMOS PEREIRA	FOI-8154	M.TRANS	709.18.2838550	1	26/09/2018	033244/2019
VALDECI MARIA SECUNDO	DXB-0926	M.TRANS	709.18.2832100	1	20/09/2018	030377/2019
VALDECIR MARTINS DANTAS ME	FXT-1040	M.TRANS	709.18.2832785	1	20/09/2018	030746/2019
VALDECIR PECANHA CARDOSO	FGV-4574	M.TRANS	709.18.2847040	1	26/09/2018	037471/2019
VALDECIR RICHTER COELHO	BAV-0885	M.TRANS	709.18.2831154	1	20/09/2018	029895/2019
VALDECIR SANTOS DE SALES	EGF-1936	M.TRANS	709.18.2828763	1	20/09/2018	028766/2019
VALDECIR SOUZA CARVALHO ME	FWX-3830	M.TRANS	709.18.2839101	1	26/09/2018	033518/2019
VALDEIR PEREIRA XAVIER	ERQ-6796	M.TRANS	709.18.2843264	1	26/09/2018	035587/2019
VALDELEI FRANCISCO DA SILVA	CRT-4607	M.TRANS	709.18.2825807	1	12/09/2018	027633/2019
VALDELICE ASSUNCAO MURITIBA	KWT-2655	M.TRANS	709.18.2825882	1	12/09/2018	027664/2019
VALDELUZA MARIA DA SILVA	CBQ-0134	M.TRANS	709.18.2834937	1	20/09/2018	031626/2019
VALDEMAR DA SILVA	EIV-4399	M.TRANS	709.18.2836917	1	20/09/2018	032732/2019
VALDEMAR MANOEL DOS SANTOS	CXG-7668	M.TRANS	709.18.2825335	1	12/09/2018	027392/2019
VALDEMAR VIEIRA DA SILVA	BYN-7260	M.TRANS	709.18.2826377	1	12/09/2018	027932/2019
VALDEMILSON CORDEIRO DA SILVA	DMS-1181	M.TRANS	709.18.2820454	1	10/09/2018	024884/2019
VALDEMIR ANTONIO DE TORRES	PYJ-3731	M.TRANS	709.18.2839317	1	26/09/2018	033625/2019
VALDEMIR CONCEICAO ANJOS	BOS-2951	M.TRANS	709.18.2850819	1	26/09/2018	039417/2019
VALDEMIR DA SILVA SOUZA	CCS-6759	M.TRANS	709.18.2820320	1	10/09/2018	024808/2019
VALDEMIR DE OLIVEIRA	HLH-5111	M.TRANS	709.18.2820270	1	10/09/2018	024784/2019
VALDEMIR DONIZETI MAZIERO	FDA-6500	M.TRANS	709.18.2843493	1	26/09/2018	035695/2019
VALDEMIR DONIZETI MAZIERO	FDA-6500	M.TRANS	709.18.2843843	1	26/09/2018	035866/2019
VALDEMIR E REINILSON LIMPEZA LTDA EPP	FEJ-5882	M.TRANS	709.18.2834203	1	20/09/2018	031254/2019
VALDEMIR GONCALVES RIBEIRO	EUY-6344	M.TRANS	709.18.2844599	1	26/09/2018	036301/2019
VALDEMIR LIMA NAZARE L FABIO L KATIA L REIN	EZV-9759	M.TRANS	709.18.2836136	1	20/09/2018	032327/2019
VALDEMIR MANFIO PARRA	FUP-4872	M.TRANS	709.18.2831686	1	20/09/2018	030160/2019
VALDEMIR MANOEL DE LIMA	FRM-0049	M.TRANS	709.18.2840542	1	26/09/2018	034234/2019
VALDEMIR MOREIRA DE OLIVEIRA	GBX-3258	M.TRANS	709.18.2824360	1	10/09/2018	027036/2019
VALDEMIR MUNHOZ	GUU-7145	M.TRANS	709.18.2816082	1	10/09/2018	022757/2019
VALDEMIR RIVELLO	PZU-2697	M.TRANS	709.18.2819695	1	10/09/2018	024500/2019
VALDEMIR RODRIGUES OLIVEIRA	ELQ-4035	M.TRANS	709.18.2824514	1	10/09/2018	027130/2019
VALDEMIRO MAROTO DE CARVALHO	DQJ-2297	M.TRANS	709.18.2817938	1	10/09/2018	023659/2019
VALDENILSON PEREIRA DOS SANTOS	PJR-0033	M.TRANS	709.18.2819257	1	10/09/2018	024301/2019
VALDENIRA AGUIAR NASCIMENTO	EBN-0313	M.TRANS	709.18.2835974	1	20/09/2018	032243/2019
VALDEONE LUIZ DA SILVA GOMES	CIP-2020	M.TRANS	709.18.2828855	1	20/09/2018	028814/2019
VALDETE PEREIRA DA SILVA	DNU-5491	M.TRANS	709.18.2836138	1	20/09/2018	032329/2019
VALDEVINO PINHEIRO	CYC-2633	M.TRANS	709.18.2822245	1	10/09/2018	025972/2019
VALDILENE BEZERRA GAMBOA SILVA	DWI-3067	M.TRANS	709.18.2822104	1	10/09/2018	025908/2019
VALDILENE COSTA DA SILVA	COO-2620	M.TRANS	709.18.2819231	1	10/09/2018	024283/2019
VALDINEI MASCARENHAS DIAS	DZU-9960	M.TRANS	709.18.2823255	1	10/09/2018	026497/2019
VALDINEIA FERREIRA	DQQ-7108	M.TRANS	709.18.2829849	1	20/09/2018	029279/2019
VALDINEIA FRAGA DE SOUZA	DOO-7627	M.TRANS	709.18.2826932	1	12/09/2018	028171/2019
VALDINETE SANTANA DA SILVA	FAM-7560	M.TRANS	709.18.2819523	1	10/09/2018	024410/2019
VALDIQUE GONCALVES DE OLIVEIRA	FHF-3132	M.TRANS	709.18.2842611	1	26/09/2018	035255/2019
VALDIR ALVES SILVA	DQO-6201	M.TRANS	709.18.2837204	1	20/09/2018	032884/2019
VALDIR BERLOFFA	FHZ-7694	M.TRANS	709.18.2829628	1	20/09/2018	029175/2019
VALDIR FERREIRA DOS SANTOS	EWL-9660	M.TRANS	709.18.2834774	1	20/09/2018	031515/2019
VALDIR GOMES DA SILVA	ERK-1598	M.TRANS	709.18.2827745	1	20/09/2018	028276/2019
VALDIR PANINI FRUTAS EPP	FNO-4206	M.TRANS	709.18.2828987	1	20/09/2018	028872/2019
VALDIR PEREIRA LEMOS	EEY-3328	M.TRANS	709.18.2846829	1	26/09/2018	037358/2019
VALDIR PIRES DOS ANJOS	DYF-8910	M.TRANS	709.18.2819031	1	10/09/2018	024180/2019
VALDIR RIBEIRO DA CRUZ	DDG-6445	M.TRANS	709.18.2848779	1	26/09/2018	038338/2019
VALDIR ROSA SANTOS	BFN-0674	M.TRANS	709.18.2839818	1	26/09/2018	033875/2019
VALDIR SANTOS	DJF-7650	M.TRANS	709.18.2818644	1	10/09/2018	023997/2019
VALDIR WALTER BUENO	CDP-0775	M.TRANS	709.18.2830158	1	20/09/2018	029431/2019
VALDIR WALTER BUENO	CDP-0775	M.TRANS	709.18.2844418	1	26/09/2018	036202/2019
VALDITE DOS ANJOS OLIVEIRA	DGV-8408	M.TRANS	709.18.2842369	1	26/09/2018	035134/2019
VALDITE SOARES ALBERNAZ JANZINI	EYB-2364	M.TRANS	709.18.2831271	1	20/09/2018	029851/2019
VALDMIR BARBOSA LOPES	BUK-8584	M.TRANS	709.18.2842684	1	26/09/2018	035294/2019
VALDOMIRO ALVES DE PIZA	DWD-5360	M.TRANS	709.18.2847797	1	26/09/2018	037849/2019
VALDOMIRO MERCHAN FILHO	CRC-6687	M.TRANS	709.18.2825215	1	12/09/2018	027337/2019
VALDUCE GONCALVES DE SA	DIT-5101	M.TRANS	709.18.2816170	1	10/09/2018	022797/2019
VALE EDUCACAO SA	GEU-2066	M.TRANS	709.18.2846255	1	26/09/2018	037045/2019
VALENTINA DOS ANJOS GRANJO	FHP-3753	M.TRANS	709.18.2831708	1	20/09/2018	030172/2019
VALENTINO DE SAINT ANNA	MVG-6530	M.TRANS	709.18.2825976	1	12/09/2018	027717/2019
VALENTINO DE SAINT ANNA	MVG-6530	M.TRANS	709.18.2834837	1	20/09/2018	031560/2019
VALERI MARIELA DE BIAGIO FARIA SILVA	PZC-8042	M.TRANS	709.18.2844411	1	26/09/2018	036197/2019
VALERIA APARECIDA BALDIN	DSX-7431	M.TRANS	709.18.2821593	1	10/09/2018	025585/2019
VALERIA APARECIDA HONORATO DE ARAUJO	EYP-6181	M.TRANS	709.18.2840259	1	26/09/2018	034096/2019
VALERIA CASTANHO BARRERO PEREIRA	FAC-1540	M.TRANS	709.18.2829296	1	20/09/2018	029011/2019
VALERIA CRISTINA DA CUNHA BAENA	FKU-8344	M.TRANS	709.18.2849940	1	26/09/2018	038959/2019
VALERIA DA SILVA	DKP-4951	M.TRANS	709.18.2841635	1	26/09/2018	034794/2019
VALERIA DAVANSO AGUADO	EMX-9443	M.TRANS	709.18.2840194	1	26/09/2018	034067/2019
VALERIA DE CASTRO	EVN-0104	M.TRANS	709.18.2831537	1	20/09/2018	030085/2019
VALERIA DELFINO	EEJ-4498	M.TRANS	709.18.2826249	1	12/09/2018	027870/2019
VALERIA DUCCA CINTRA	FKG-7967	M.TRANS	709.18.2846610	1	26/09/2018	037237/2019
VALERIA ELISIO DE OLIVEIRA	EVD-5693	M.TRANS	709.18.2817385	1	10/09/2018	023394/2019
VALERIA ELISIO DE OLIVEIRA	EVD-5693	M.TRANS	709.18.2823363	1	10/09/2018	026559/2019

VALERIA ESTEVAM COCCHI	EJC-7696	M.TRANS	709.18.2828775	1	20/09/2018	028772/2019
VALERIA FELISARDO DE MORAES	AON-6582	M.TRANS	709.18.2842065	1	26/09/2018	034994/2019
VALERIA GOMES LEITE DIAS	EYC-3785	M.TRANS	709.18.2850863	1	26/09/2018	039441/2019
VALERIA LOPES DE OLIVEIRA	FFV-9660	M.TRANS	709.18.2826724	1	12/09/2018	028063/2019
VALERIA MARIA BOTTINO VIZZOTTO STEFANI	FPV-4853	M.TRANS	709.18.2839900	1	26/09/2018	033416/2019
VALERIA MIRANDA DOS SANTOS MEDINA	FRI-1792	M.TRANS	709.18.2820343	1	10/09/2018	024823/2019
VALERIA PIVATO	HKH-7752	M.TRANS	709.18.2826837	1	12/09/2018	028113/2019
VALERIA RACHEL RAGONHA CANHADAS VALERIO	FFV-9794	M.TRANS	709.18.2839769	1	26/09/2018	033853/2019
VALERIA SILVEIRA BERALDO	EQL-0485	M.TRANS	709.18.2817955	1	10/09/2018	023668/2019
VALERIA VALENTINA ROSA	DAQ-2346	M.TRANS	709.18.2850705	1	26/09/2018	039350/2019
VALERIANO GASPAS	FSJ-7222	M.TRANS	709.18.2818008	1	10/09/2018	023722/2019
VALESCA PESCUMA RODRIGUEZ	GHA-7376	M.TRANS	709.18.2825379	1	12/09/2018	027418/2019
VALESKA DE BRITO MOREIRA KLEIN	PUU-6700	M.TRANS	709.18.2820880	1	10/09/2018	025121/2019
VALKIRENE RODRIGUES LOPES	DIK-3345	M.TRANS	709.18.2844236	1	26/09/2018	036087/2019
VALMIR APARECIDO RODRIGUES	IPV-6089	M.TRANS	709.18.2822693	1	10/09/2018	026211/2019
VALMIR BARBATO	GGY-0093	M.TRANS	709.18.2831158	1	20/09/2018	029897/2019
VALMIR DA SILVA NASCIMENTO	KXV-8801	M.TRANS	709.18.2822819	1	10/09/2018	026274/2019
VALMIR DE JESUS VICTOR JUNIOR	FHD-6809	M.TRANS	709.18.2831770	1	20/09/2018	030203/2019
VALMIR DIAS DE MACEDO	FFS-4624	M.TRANS	709.18.2835496	1	20/09/2018	032001/2019
VALMIR DIAS DE MACEDO	FFS-4624	M.TRANS	709.18.2835770	1	20/09/2018	032137/2019
VALMIR ELOI DE LACERDA	CGB-5420	M.TRANS	709.18.2823562	1	10/09/2018	026654/2019
VALMIR FILIPUS	DDH-4637	M.TRANS	709.18.2846764	1	26/09/2018	037326/2019
VALMIR LINO DA SILVA	EFK-9662	M.TRANS	709.18.2819139	1	10/09/2018	024243/2019
VALMIR LORENZONI JUNIOR	EJS-1028	M.TRANS	709.18.2836234	1	20/09/2018	032380/2019
VALMIR TEODORO SILVA	FLP-2598	M.TRANS	709.18.2817148	1	10/09/2018	032266/2019
VALNEI JOSE MICALI	DUD-6442	M.TRANS	709.18.2824596	1	10/09/2018	027179/2019
VALQUIRIA APARECIDA GASPERINI CAVALCANTI	FMA-1966	M.TRANS	709.18.2829839	1	20/09/2018	029271/2019
VALQUIRIA BATTISTIN	FGV-1219	M.TRANS	709.18.2849261	1	26/09/2018	038602/2019
VALQUIRIA CALAZANS GONCALVES DE SOUZA	MUG-4107	M.TRANS	709.18.2823165	1	10/09/2018	026445/2019
VALQUIRIA CRISTINA C P SANTOS	OGJ-7919	M.TRANS	709.18.2840770	1	26/09/2018	034363/2019
VALQUIRIA DE OLIVEIRA GOMES	EBM-7141	M.TRANS	709.18.2835848	1	20/09/2018	032183/2019
VALQUIRIA FERNANDES DOS ANJOS	FDP-2644	M.TRANS	709.18.2829940	1	20/09/2018	029328/2019
VALQUIRIA NASCIMENTO MARTINS	DHQ-9430	M.TRANS	709.18.2822297	1	10/09/2018	026002/2019
VALQUIRIA ROSSI GONCALVES	EDB-4801	M.TRANS	709.18.2839041	1	26/09/2018	033479/2019
VALTEIR VILA NOVA FONSECA	KPA-1372	M.TRANS	709.18.2848989	1	26/09/2018	038451/2019
VALTENOR ALVES DE OLIVEIRA	CJL-6616	M.TRANS	709.18.2839966	1	26/09/2018	033949/2019
VALTER BET	CJQ-7492	M.TRANS	709.18.2824032	1	10/09/2018	026891/2019
VALTER BET	CJQ-7492	M.TRANS	709.18.2836358	1	20/09/2018	032436/2019
VALTER CAMPANERUT	EVD-3764	M.TRANS	709.18.2822510	1	10/09/2018	026110/2019
VALTER CICHINI JUNIOR	DFS-2513	M.TRANS	709.18.2843957	1	26/09/2018	035929/2019
VALTER DAMACENSA DE SOUZA	DMX-4518	M.TRANS	709.18.2839618	1	26/09/2018	033771/2019
VALTER DE ANDRADE MARQUES	EWL-6847	M.TRANS	709.18.2826043	1	12/09/2018	027760/2019
VALTER IZIDORO DA SILVA	EJQ-8991	M.TRANS	709.18.2815738	1	10/09/2018	022591/2019
VALTER IZIDORO DA SILVA	EJQ-8991	M.TRANS	709.18.2827979	1	20/09/2018	028393/2019
VALTER MUNHOZ	KKA-4479	M.TRANS	709.18.2835735	1	20/09/2018	032120/2019
VALTER NUNES DA SILVA	FHR-6476	M.TRANS	709.18.2823635	1	10/09/2018	026692/2019
VALTER RICARDO MARQUES	FQW-7183	M.TRANS	709.18.2836596	1	20/09/2018	032563/2019
VALTER ROBERTO MARIANO FERREIRA	EMF-6060	M.TRANS	709.18.2816242	1	10/09/2018	022830/2019
VALTERCIDES CLEMENTINO	DUH-7199	M.TRANS	709.18.2825725	1	12/09/2018	027593/2019
VAMG CANASSA TRANSPORTES RODOVIARIO LTDA EPP	GDW-2705	M.TRANS	709.18.2823915	1	10/09/2018	026823/2019
VAMG CANASSA TRANSPORTES RODOVIARIO LTDA EPP	GDW-2705	M.TRANS	709.18.2848861	1	26/09/2018	038381/2019
VANDA ERCI MEDEIROS TERUEL	FNA-3481	M.TRANS	709.18.2817892	1	10/09/2018	023637/2019
VANDA ROSA CRUZ LEPORE	EPR-1437	M.TRANS	709.18.2816369	1	10/09/2018	022886/2019
VANDERLANDO GOIS NASCIMENTO	FIH-5086	M.TRANS	709.18.2823609	1	10/09/2018	026676/2019
VANDERLANJE DE ALMEIDA SOUSA	EJF-5366	M.TRANS	709.18.2819115	1	10/09/2018	024229/2019
VANDERLEI ABRAHAO	FKT-0522	M.TRANS	709.18.2821634	1	10/09/2018	032103/2019
VANDERLEI ALBERTO DE SOUZA	FKQ-5626	M.TRANS	709.18.2847389	1	26/09/2018	037651/2019
VANDERLEI ANDORNO	EJQ-7529	M.TRANS	709.18.2825481	1	12/09/2018	027462/2019
VANDERLEI ANTONIO ODOR	DSI-9784	M.TRANS	709.18.2818151	1	10/09/2018	023757/2019
VANDERLEI BATISTA BORGES	FCG-2544	M.TRANS	709.18.2848856	1	26/09/2018	038377/2019
VANDERLEI DE OLIVEIRA SOUZA	DDW-3500	M.TRANS	709.18.2822050	1	10/09/2018	025881/2019
VANDERLEI ENEIAS DE MAGALHAES	JQR-4948	M.TRANS	709.18.2835687	1	20/09/2018	032103/2019
VANDERLEI FERNANDES DA SILVA	FYS-3255	M.TRANS	709.18.2843523	1	26/09/2018	035708/2019
VANDERLEI FERREIRA DA SILVA	CTE-1909	M.TRANS	709.18.2826018	1	12/09/2018	027741/2019
VANDERLEI GOMES DA SILVA FILHO	GAG-7116	M.TRANS	709.18.2817445	1	10/09/2018	023430/2019
VANDERLEI JOSE FRANCO	GJR-9246	M.TRANS	709.18.2825210	1	12/09/2018	027334/2019
VANDERLEI JOSE FRANCO	GJR-9246	M.TRANS	709.18.2836100	1	20/09/2018	032304/2019
VANDERLEI JUAREZ LARIOS	FJM-2762	M.TRANS	709.18.2842463	1	26/09/2018	035182/2019
VANDERLEI LOPES DOS SANTOS	ETL-1053	M.TRANS	709.18.2842610	1	26/09/2018	035254/2019
VANDERLEI PAGLIARINI DE ALMEIDA FILHO	FVV-5474	M.TRANS	709.18.2829364	1	20/09/2018	029040/2019
VANDERLEI PEREIRA DA SILVA	GDK-6446	M.TRANS	709.18.2818212	1	10/09/2018	023791/2019
VANDERLEI RAFAEL	KKX-8187	M.TRANS	709.18.2820177	1	10/09/2018	024733/2019
VANDERLEI SILVESTRE DA S JUNIOR	CKC-3523	M.TRANS	709.18.2823671	1	10/09/2018	026713/2019
VANDERLEI SILVESTRE DA S JUNIOR	CKC-3523	M.TRANS	709.18.2835901	1	20/09/2018	032211/2019
VANDERLEI SOARES	EJA-5129	M.TRANS	709.18.2821176	1	10/09/2018	025303/2019
VANDERLEIA LUCAS	ENS-5764	M.TRANS	709.18.2829057	1	20/09/2018	028906/2019
VANDERLEIA PICOLOTO	EKT-6922	M.TRANS	709.18.2844761	1	26/09/2018	036376/2019
VANDERLENE OLIVEIRA DE ARAUJO	AKC-0542	M.TRANS	709.18.2831245	1	20/09/2018	029938/2019
VANDERLEY PESCI	FMW-1592	M.TRANS	709.18.2822042	1	10/09/2018	025876/2019
VANDERLI MARIA MORE	FLS-7412	M.TRANS	709.18.2818293	1	10/09/2018	023828/2019
VANDERSON ALVES SEVERINO	JOM-7136	M.TRANS	709.18.2839003	1	26/09/2018	033461/2019
VANDERSON COSME DA SILVA RODRIGUES	ECP-6831	M.TRANS	709.18.2826787	1	12/09/2018	028091/2019

VANDERSON COSME DA SILVA RODRIGUES	EEP-6831	M.TRANS	709.18.2842228	1	26/09/2018	035068/2019
VANDERSON LIBERATO BUENO	DHO-0175	M.TRANS	709.18.2818072	1	10/09/2018	023717/2019
VANDERSON SILVA LIMA	COI-2370	M.TRANS	709.18.2820738	1	10/09/2018	025047/2019
VANDERSON SILVA LIMA	COI-2370	M.TRANS	709.18.2822192	1	10/09/2018	025947/2019
VANDERSON SILVA LIMA	COI-2370	M.TRANS	709.18.2846503	1	26/09/2018	037185/2019
VANDILSON SOARES DA SILVA	KPW-1901	M.TRANS	709.18.2838526	1	26/09/2018	033230/2019
VANDIRA FEITOSA SANTELLO	CBN-6841	M.TRANS	709.18.2821796	1	10/09/2018	025728/2019
VANDIRA FEITOSA SANTELLO	CBN-6841	M.TRANS	709.18.2844539	1	26/09/2018	036267/2019
VANDIRA FEITOSA SANTELLO	CBN-6841	M.TRANS	709.18.2844653	1	26/09/2018	036324/2019
VANDIRENE ROMBI	FZM-5406	M.TRANS	709.18.2818538	1	10/09/2018	023943/2019
VANESSA AMARO DE CAMPOS	KFO-4912	M.TRANS	709.18.2844451	1	26/09/2018	036224/2019
VANESSA APARECIDA DE MORAES DAMAS	FKI-3995	M.TRANS	709.18.2831332	1	20/09/2018	029981/2019
VANESSA APARECIDA DE OLIVEIRA	DJU-7276	M.TRANS	709.18.2831705	1	20/09/2018	030169/2019
VANESSA APARECIDA DE OLIVEIRA	DJU-7276	M.TRANS	709.18.2847483	1	26/09/2018	037680/2019
VANESSA APARECIDA DE OLIVEIRA	DJU-7276	M.TRANS	709.18.2848543	1	26/09/2018	038225/2019
VANESSA APARECIDA RODRIGUES	EBX-0498	M.TRANS	709.18.2821133	1	10/09/2018	025276/2019
VANESSA APARECIDA RODRIGUES MARTINS DOS SANTO	DLG-0624	M.TRANS	709.18.2825195	1	12/09/2018	027329/2019
VANESSA BARBOSA DOS SANTOS	EMW-4045	M.TRANS	709.18.2824461	1	10/09/2018	027102/2019
VANESSA CORNETTA CECCARELLI CASSIN	GET-2575	M.TRANS	709.18.2817804	1	10/09/2018	023596/2019
VANESSA COSTA GARCIA PRADO	KGQ-3866	M.TRANS	709.18.2840569	1	26/09/2018	034251/2019
VANESSA COSTA PEREIRA	ELC-5828	M.TRANS	709.18.2820058	1	10/09/2018	024673/2019
VANESSA COSTA PEREIRA	EBS-2629	M.TRANS	709.18.2842763	1	26/09/2018	035334/2019
VANESSA CRISTINA DA SILVA GOULART	EJX-4900	M.TRANS	709.18.2848743	1	26/09/2018	038319/2019
VANESSA CRISTINA MARIQUI P DE AMARAL	EXY-5894	M.TRANS	709.18.2847256	1	26/09/2018	037582/2019
VANESSA DA SILVA GALDINO	DZZ-5867	M.TRANS	709.18.2849224	1	26/09/2018	038581/2019
VANESSA DE MORAIS PASCHOAL	FDR-9613	M.TRANS	709.18.2822311	1	10/09/2018	026010/2019
VANESSA DE OLIVEIRA BARBOSA	EYK-0424	M.TRANS	709.18.2836524	1	20/09/2018	032522/2019
VANESSA DE SOUZA	CRG-6489	M.TRANS	709.18.2835366	1	20/09/2018	031923/2019
VANESSA DE SOUZA NARCISO	EZA-0948	M.TRANS	709.18.2820617	1	10/09/2018	024973/2019
VANESSA DE VASCONCELOS VIANA	DSW-9673	M.TRANS	709.18.2828490	1	20/09/2018	028644/2019
VANESSA DOS REIS BARBOSA MEIRELLES	FXZ-6453	M.TRANS	709.18.2818436	1	10/09/2018	023890/2019
VANESSA FERNANDES DE SOUZA	NSC-6770	M.TRANS	709.18.2826920	1	12/09/2018	028164/2019
VANESSA FERNANDES DOS REIS	ERV-1003	M.TRANS	709.18.2846876	1	26/09/2018	037379/2019
VANESSA FIGUEIREDO	AZL-7152	M.TRANS	709.18.2828381	1	20/09/2018	028584/2019
VANESSA FRANCO PAREDE	FUF-1543	M.TRANS	709.18.2848266	1	26/09/2018	038110/2019
VANESSA GIEDRE DE ANDRADE CHEACHIRE	CKC-1973	M.TRANS	709.18.2847480	1	26/09/2018	037678/2019
VANESSA GIEDRE DE ANDRADE CHEACHIRE	CKC-1973	M.TRANS	709.18.2849314	1	26/09/2018	038638/2019
VANESSA GOMES FREITAS SANTANA	GHM-4024	M.TRANS	709.18.2839974	1	26/09/2018	033955/2019
VANESSA GOMES RUIZ	EMD-9414	M.TRANS	709.18.2821204	1	10/09/2018	025320/2019
VANESSA GOMES RUIZ	EMD-9414	M.TRANS	709.18.2829381	1	20/09/2018	029050/2019
VANESSA GOMES RUIZ	EMD-9414	M.TRANS	709.18.2832632	1	20/09/2018	030671/2019
VANESSA GOMES RUIZ	EMD-9414	M.TRANS	709.18.2844894	1	26/09/2018	036455/2019
VANESSA GUELERE DE GUSMAO	EIP-3475	M.TRANS	709.18.2837240	1	20/09/2018	032905/2019
VANESSA JAQUES CADETE	FEK-5231	M.TRANS	709.18.2828068	1	20/09/2018	028440/2019
VANESSA LUCCHESI MORAES GRANDE	CYR-6492	M.TRANS	709.18.2844021	1	26/09/2018	035965/2019
VANESSA MARCONDES LIRA	CVY-0823	M.TRANS	709.18.2830803	1	20/09/2018	029757/2019
VANESSA MARIA DOS SANTOS DIAS DA SILVA	EIJ-0483	M.TRANS	709.18.2824191	1	10/09/2018	026970/2019
VANESSA MATHEUS	EEA-5141	M.TRANS	709.18.2821947	1	10/09/2018	025822/2019
VANESSA MOLINA	FFA-5256	M.TRANS	709.18.2818728	1	10/09/2018	024032/2019
VANESSA MONTEVERDE XAVIER	EGQ-1374	M.TRANS	709.18.2836325	1	20/09/2018	032417/2019
VANESSA MUNIZ DE SOUZA	CJY-4948	M.TRANS	709.18.2837164	1	20/09/2018	032865/2019
VANESSA PEREIRA DA SILVA	ELX-4207	M.TRANS	709.18.2816449	1	10/09/2018	022930/2019
VANESSA PEREIRA LEITE	EEL-4745	M.TRANS	709.18.2818660	1	10/09/2018	024003/2019
VANESSA PEREIRA LEITE	EEL-4745	M.TRANS	709.18.2823636	1	10/09/2018	026693/2019
VANESSA RAMOS AZEVEDO	FKX-6065	M.TRANS	709.18.2815972	1	10/09/2018	022702/2019
VANESSA RODRIGUES	MDO-8080	M.TRANS	709.18.2832446	1	20/09/2018	030562/2019
VANESSA SATURNINO SIMOES	CRK-0012	M.TRANS	709.18.2850703	1	26/09/2018	039348/2019
VANESSA SERRANO FRANCISCO	FIB-5774	M.TRANS	709.18.2844070	1	26/09/2018	035996/2019
VANESSA VASSALO SILVA	EBM-4184	M.TRANS	709.18.2844171	1	26/09/2018	036055/2019
VANESSA VEIGA NEVES	GET-2731	M.TRANS	709.18.2840347	1	26/09/2018	034138/2019
VANESSA VIEIRA DA SILVA	HDV-1454	M.TRANS	709.18.2820969	1	10/09/2018	025165/2019
VANIA APARECIDA RIBEIRO PENACHIO	DPL-9796	M.TRANS	709.18.2838616	1	26/09/2018	033272/2019
VANIA DE OLIVEIRA	EUM-9676	M.TRANS	709.18.2849987	1	26/09/2018	038978/2019
VANIA DE VASCONCELOS AUTOMOVEIS EPP	EWQ-1338	M.TRANS	709.18.2836065	1	20/09/2018	032288/2019
VANIA DE VASCONCELOS AUTOMOVEIS EPP	EWQ-1338	M.TRANS	709.18.2849061	1	26/09/2018	038490/2019
VANIA DEROBIO GOMES	FIP-1035	M.TRANS	709.18.2817309	1	10/09/2018	023354/2019
VANIA GARCIA FABIO	EMD-6038	M.TRANS	709.18.2847623	1	26/09/2018	037758/2019
VANIA LUCIA ARCANJO JUNQUEIRA	EIH-9245	M.TRANS	709.18.2828673	1	20/09/2018	028727/2019
VANIA MARIA LOPES DA SILVA CENTRO AUT	DQZ-5874	M.TRANS	709.18.2834191	1	20/09/2018	031249/2019
VANIA PINHEIRO BALSIMELLI	GKA-6350	M.TRANS	709.18.2838570	1	26/09/2018	033252/2019
VANILDA APARECIDA DE OLIVEIRA	ERC-1657	M.TRANS	709.18.2816225	1	10/09/2018	022819/2019
VANILSON DA SILVA COELHO	DQZ-4611	M.TRANS	709.18.2817785	1	10/09/2018	023587/2019
VANILTO SALATIEL	DRB-6361	M.TRANS	709.18.2822222	1	10/09/2018	025962/2019
VANIO SILVA	FST-3432	M.TRANS	709.18.2830159	1	20/09/2018	029432/2019
VANUSA ALMEIDA DOS SANTOS	HPA-1460	M.TRANS	709.18.2849075	1	26/09/2018	038500/2019
VANUSA AMALIA SPOHR	CRK-8082	M.TRANS	709.18.2846514	1	26/09/2018	037192/2019
VANUSA PEREIRA BRUM	CAZ-1566	M.TRANS	709.18.2825574	1	12/09/2018	027507/2019
VANUZA FERNANDES DA CRUZ	GUID-4817	M.TRANS	709.18.2829737	1	20/09/2018	029222/2019
VANUZA GHILARDI	CYU-3973	M.TRANS	709.18.2841594	1	26/09/2018	034772/2019
VANUZA SEVERINA DE SOUSA ALVES	DPT-7242	M.TRANS	709.18.2839475	1	26/09/2018	033698/2019
VAREX IMAGENS BRASIL HOLDINGS LTDA	FBQ-3739	M.TRANS	709.18.2816994	1	10/09/2018	023189/2019
VASILU BEREZUTCHI	EKR-8195	M.TRANS	709.18.2817268	1	10/09/2018	023334/2019

VAVERLEI APARECIDA VITALLI PACHECO	FHO-8766	M.TRANS	709.18.2839697	1	28/09/2018	033816/2019
VAVERLEI APARECIDA VITALLI PACHECO	FHO-8766	M.TRANS	709.18.2849906	1	26/09/2018	038946/2019
VEEC SOLUCOES EM ENGENHARIA LTDA ME	FTH-5015	M.TRANS	709.18.2839648	1	26/09/2018	033786/2019
VEGA DO BRASIL COMERCIO IMPORTACAO E EXP	ASW-0840	M.TRANS	709.18.2821324	1	10/09/2018	025404/2019
VENANCIO BISPO DOS SANTOS JUNIOR	FRU-2664	M.TRANS	709.18.2844562	1	26/09/2018	036281/2019
VENICE VEICULOS E PECAS LTDA	EDM-3594	M.TRANS	709.18.2833960	1	20/09/2018	031147/2019
VENICE VEICULOS E PECAS LTDA	EDM-3594	M.TRANS	709.18.2833961	1	20/09/2018	031148/2019
VENICE VEICULOS E PECAS LTDA	DUL-0952	M.TRANS	709.18.2848845	1	26/09/2018	038372/2019
VENICIUS TOSCANO DE BRITO	BEY-0082	M.TRANS	709.18.2816077	1	10/09/2018	022752/2019
VENTURA C I E DE A E EIRELI EPP	EZU-4634	M.TRANS	709.18.2819379	1	10/09/2018	024357/2019
VERA CRISTINA MACEDO	HGX-2496	M.TRANS	709.18.2834809	1	20/09/2018	031541/2019
VERA LUCIA CANDON DA SILVA	FGP-7970	M.TRANS	709.18.2842953	1	26/09/2018	035435/2019
VERA LUCIA CARLOS	DKF-3016	M.TRANS	709.18.2847142	1	26/09/2018	037524/2019
VERA LUCIA CAVAZARI	CMJ-1689	M.TRANS	709.18.2850631	1	26/09/2018	039294/2019
VERA LUCIA CONTESINI	DSX-5986	M.TRANS	709.18.2821760	1	10/09/2018	025704/2019
VERA LUCIA CRUZ	EAE-8043	M.TRANS	709.18.2825533	1	12/09/2018	027490/2019
VERA LUCIA DA SILVA	DZH-3223	M.TRANS	709.18.2817711	1	10/09/2018	023555/2019
VERA LUCIA DAS CHAGAS TEIXEIRA	EBJ-7815	M.TRANS	709.18.2825965	1	12/09/2018	027711/2019
VERA LUCIA DAS CHAGAS TEIXEIRA	EBJ-7815	M.TRANS	709.18.2843779	1	26/09/2018	035833/2019
VERA LUCIA DE ABREU OLIVEIRA BATISTA	CFL-5512	M.TRANS	709.18.2825230	1	12/09/2018	027344/2019
VERA LUCIA DE ALBUQUERQUE SABINO SOUZA	EZG-7625	M.TRANS	709.18.2815857	1	10/09/2018	022650/2019
VERA LUCIA DE JESUS	CNG-9678	M.TRANS	709.18.2820116	1	10/09/2018	024699/2019
VERA LUCIA DE MACEDO MARCONDES	CHM-0364	M.TRANS	709.18.2838363	1	26/09/2018	033154/2019
VERA LUCIA DE MELO CARDOSO DANTAS	LIO-5944	M.TRANS	709.18.2827003	1	12/09/2018	028213/2019
VERA LUCIA DE OLIVEIRA FERNANDES	LQI-9554	M.TRANS	709.18.2848398	1	26/09/2018	038169/2019
VERA LUCIA DE OLIVEIRA QUINTILIANO	FAA-3041	M.TRANS	709.18.2847088	1	26/09/2018	037502/2019
VERA LUCIA DE SOUZA BRANDAO	GBM-3947	M.TRANS	709.18.2815713	1	10/09/2018	022576/2019
VERA LUCIA DELBONI DA COSTA	FAK-5285	M.TRANS	709.18.2846477	1	26/09/2018	037166/2019
VERA LUCIA GOMES CONCEICAO	CDV-6442	M.TRANS	709.18.2822782	1	10/09/2018	026256/2019
VERA LUCIA GOMES CONCEICAO	CDV-6442	M.TRANS	709.18.2826938	1	12/09/2018	028175/2019
VERA LUCIA GOMES CONCEICAO	CDV-6442	M.TRANS	709.18.2846820	1	26/09/2018	037353/2019
VERA LUCIA IMMEZI DOS SANTOS	HTI-6193	M.TRANS	709.18.2831809	1	20/09/2018	030221/2019
VERA LUCIA MEDEIROS SILVA	GVE-3894	M.TRANS	709.18.2844723	1	26/09/2018	036361/2019
VERA LUCIA MONTEIRO ANASTACIO	CMM-4970	M.TRANS	709.18.2835214	1	20/09/2018	031824/2019
VERA LUCIA MORAES	HKO-5781	M.TRANS	709.18.2822316	1	10/09/2018	026014/2019
VERA LUCIA MOREIRA DA SILVA	EDB-5157	M.TRANS	709.18.2842811	1	26/09/2018	035360/2019
VERA LUCIA NUNES	EXL-1352	M.TRANS	709.18.2815607	1	10/09/2018	022530/2019
VERA LUCIA PARO DE MORAES CAMPOS	EGT-7149	M.TRANS	709.18.2822496	1	10/09/2018	026103/2019
VERA LUCIA SALGADO	FTR-7364	M.TRANS	709.18.2830693	1	20/09/2018	029699/2019
VERA LUCIA SILVA	COI-3113	M.TRANS	709.18.2841823	1	26/09/2018	034874/2019
VERA LUCIA ZAVATTIERI DE CARVALHO	FLF-6356	M.TRANS	709.18.2849317	1	26/09/2018	038640/2019
VERA LUCIA ZIRNBERGER	FHU-7879	M.TRANS	709.18.2835788	1	20/09/2018	032147/2019
VEROCELLI PIZZARIA E LANCHONETE LTDA ME	FKJ-2975	M.TRANS	709.18.2834162	1	20/09/2018	031240/2019
VERGILIO CORDIOLI FILHO	ELR-6266	M.TRANS	709.18.2841143	1	26/09/2018	034546/2019
VERIDIANA BATISTA DA SILVA	EWQ-6421	M.TRANS	709.18.2820386	1	10/09/2018	024850/2019
VERIDIANO JOSE DA SILVA	EES-5596	M.TRANS	709.18.2842857	1	26/09/2018	035386/2019
VERINHA NOLASCO DE CARVALHO	PJH-3692	M.TRANS	709.18.2817724	1	10/09/2018	023562/2019
VERONICA CASTADELLI	EJH-9328	M.TRANS	709.18.2816774	1	10/09/2018	023097/2019
VERONICA DOS SANTOS LIMA	CAF-3131	M.TRANS	709.18.2844442	1	26/09/2018	036217/2019
VERPEC INDUSTRIA E COMERCIO DE PECAS LTDA ME	FAS-7123	M.TRANS	709.18.2832943	1	20/09/2018	030795/2019
VERPEC INDUSTRIA E COMERCIO DE PECAS LTDA ME	FAS-7123	M.TRANS	709.18.2833328	1	20/09/2018	030917/2019
VERPEC INDUSTRIA E COMERCIO DE PECAS LTDA ME	FAS-7123	M.TRANS	709.18.2834514	1	20/09/2018	031376/2019
VERTEX VIGILANCIA ELETRONICA EIRELI ME	GJU-5906	M.TRANS	709.18.2826783	1	12/09/2018	028088/2019
VETOR SERVICOSRERCEIRIZADOS LTAM	OBQ-0088	M.TRANS	709.18.2846354	1	26/09/2018	037089/2019
VEXION SERVICE COMERCIO E LOCACAO LTDA ME	ESU-8135	M.TRANS	709.18.2850860	1	26/09/2018	039440/2019
VFGF REPRESENTACOES COMERCIAIS LTDA	EIO-8816	M.TRANS	709.18.2845775	1	26/09/2018	036852/2019
VH TRANS TRANSPORTADORA TURISTICA LTDA ME	GDD-7117	M.TRANS	709.18.2833629	1	20/09/2018	031007/2019
VIA VENETO ROUPAS LTDA	FXD-8575	M.TRANS	709.18.2839864	1	26/09/2018	033441/2019
VIACAO IMIGRANTES LTDA	CUD-6447	M.TRANS	709.18.2842971	1	26/09/2018	035440/2019
VIACAO IMIGRANTES LTDA	CYN-9224	M.TRANS	709.18.2845414	1	26/09/2018	036722/2019
VIACAO PIRACICABANA SA	FRS-5182	M.TRANS	709.18.2840328	1	26/09/2018	034130/2019
VIAMAR VEIC PECAS E SERV LTDA	GAK-6456	M.TRANS	709.18.2815546	1	10/09/2018	022504/2019
VIAMAR VEICULOS PECAS E SERVICOS LTDA	FRK-2874	M.TRANS	709.18.2816955	1	10/09/2018	023173/2019
VIAMAR VEICULOS PECAS E SERVICOS LTDA	GAS-0047	M.TRANS	709.18.2821915	1	10/09/2018	025804/2019
VIAMAR VEICULOS PECAS E SERVICOS LTDA	PZI-4704	M.TRANS	709.18.2845468	1	26/09/2018	036744/2019
VIAMAR VEICULOS PECAS E SERVICOS LTDA	DVC-4350	M.TRANS	709.18.2848561	1	26/09/2018	038233/2019
VIANAUTO SERV E LOCACAO DE VEICULOS	FRV-5085	M.TRANS	709.18.2833813	1	20/09/2018	031084/2019
VICENTE ALVES DE OLIVEIRA	FEK-6319	M.TRANS	709.18.2847259	1	26/09/2018	037585/2019
VICENTE CAMILO PESSONE	FTZ-3545	M.TRANS	709.18.2823010	1	10/09/2018	026379/2019
VICENTE CELESTINO DE SOUZA	DCM-6194	M.TRANS	709.18.2825236	1	12/09/2018	027348/2019
VICENTE CELESTINO DE SOUZA	DCM-6194	M.TRANS	709.18.2841515	1	26/09/2018	034737/2019
VICENTE DANIEL DE MORAIS	EMY-7472	M.TRANS	709.18.2846429	1	26/09/2018	037130/2019
VICENTE DE FRANCA FILHO	FKT-3485	M.TRANS	709.18.2823409	1	10/09/2018	026576/2019
VICENTE DE FRANCA FILHO	FKT-3485	M.TRANS	709.18.2825653	1	12/09/2018	027552/2019
VICENTE MOREIRA DE MOURA	FJS-3669	M.TRANS	709.18.2841492	1	26/09/2018	034728/2019
VICENTE PEREIRA DA SILVA	CWB-1098	M.TRANS	709.18.2826856	1	12/09/2018	028122/2019
VICENTINA RAMOS MAROTTI	DIO-1292	M.TRANS	709.18.2850374	1	26/09/2018	039153/2019
VICTOR AUGUSTO DOS SANTOS	EEH-4517	M.TRANS	709.18.2818630	1	10/09/2018	023988/2019
VICTOR BECKER VITAL	EPP-7294	M.TRANS	709.18.2817957	1	10/09/2018	023670/2019
VICTOR DOS SANTOS CHAGAS	KRF-4709	M.TRANS	709.18.2820958	1	10/09/2018	025158/2019
VICTOR DOS SANTOS LONGATTI DA SILVA	BVB-5546	M.TRANS	709.18.2835318	1	20/09/2018	031894/2019
VICTOR EVANGELISTA LOPES	FJP-0389	M.TRANS	709.18.2841145	1	26/09/2018	034547/2019

VICTOR GUILHERME FIERRO	EQI-7760	M.TRANS	709.18.2849575	1	26/09/2018	038776/2019
VICTOR HENRIQUE CAMPOS DA SILVA	ECT-7322	M.TRANS	709.18.2830814	1	20/09/2018	029763/2019
VICTOR HUGO TOBIAS DA SILVA	EQV-2501	M.TRANS	709.18.2838655	1	26/09/2018	033293/2019
VICTOR JORGE DE SOUSA	EGV-5251	M.TRANS	709.18.2823286	1	10/09/2018	026514/2019
VICTOR LARIOS SPENCER DE PAULA	JJJ-6665	M.TRANS	709.18.2843268	1	26/09/2018	035589/2019
VICTOR LUIZ RODRIGUES ELETRONICOS ME	FAE-5942	M.TRANS	709.18.2833748	1	20/09/2018	031062/2019
VICTOR MARTIGNAGO FILHO	EYQ-5377	M.TRANS	709.18.2842913	1	26/09/2018	035416/2019
VICTOR MAURICIO MAGALHAES FARIAS	FGE-3819	M.TRANS	709.18.2829632	1	20/09/2018	029177/2019
VICTOR MIRANDA GUEDES	EBR-9356	M.TRANS	709.18.2850475	1	26/09/2018	039210/2019
VICTOR MORIYUKI KURAUCHI	GFW-5890	M.TRANS	709.18.2848362	1	26/09/2018	038151/2019
VICTOR OLIMPIO SILVA SOUSA	MFY-5014	M.TRANS	709.18.2820491	1	10/09/2018	024912/2019
VICTOR PALAGANI SANTOS	BGR-6289	M.TRANS	709.18.2835155	1	20/09/2018	031782/2019
VICTOR ROBERTO DOS SANTOS	DPJ-6976	M.TRANS	709.18.2841442	1	26/09/2018	034705/2019
VICTOR RODRIGUES MOREIRA	FHO-2999	M.TRANS	709.18.2832419	1	20/09/2018	030549/2019
VICTOR RUSGUS BARBIERI	CVR-5477	M.TRANS	709.18.2828810	1	20/09/2018	028790/2019
VICTOR SOUSA CARDIN	DLF-8057	M.TRANS	709.18.2837453	1	20/09/2018	033021/2019
VICTOR WEDER CAXITO DE JESUS	FLB-3712	M.TRANS	709.18.2821692	1	10/09/2018	025652/2019
VICTOR WILLIAMS BORTOLOTTI	BZX-6409	M.TRANS	709.18.2816746	1	10/09/2018	023081/2019
VIEW OUT LTDA ME	ETK-0782	M.TRANS	709.18.2833350	1	20/09/2018	030927/2019
VIGITOR SOLUCOES E SERVICOS TECNOLOGICOS EIRE	EIA-1650	M.TRANS	709.18.2847992	1	26/09/2018	037967/2019
VIGO MOTORS LTDA	FJD-6992	M.TRANS	709.18.2845801	1	26/09/2018	036861/2019
VILANI ALVES PINHEIRO COSTA	DSJ-8992	M.TRANS	709.18.2831520	1	20/09/2018	030078/2019
VILLA BABY KIDS COM R ACESS LT	EZR-7177	M.TRANS	709.18.2821518	1	10/09/2018	025534/2019
VILLA BABY KIDS COM R ACESS LT	EZR-7177	M.TRANS	709.18.2822623	1	10/09/2018	026172/2019
VILLA BABY KIDS COM R ACESS LT	EZR-7177	M.TRANS	709.18.2833365	1	20/09/2018	030932/2019
VILLA BABY KIDS COM R ACESS LT	EZR-7177	M.TRANS	709.18.2848722	1	26/09/2018	038307/2019
VILMA MARIA LIMA HESPANHOLETO	DZX-4865	M.TRANS	709.18.2825383	1	12/09/2018	027421/2019
VILMA MENDES DE SOUZA OLIVEIRA	ECS-1972	M.TRANS	709.18.2843682	1	26/09/2018	035793/2019
VILMA VIZIBELLI MAZUCO	GGQ-7723	M.TRANS	709.18.2821588	1	10/09/2018	025581/2019
VILMACI DOS REIS MACIEL	BSV-9948	M.TRANS	709.18.2826969	1	12/09/2018	028192/2019
VILMAR LEITE BRINGEL	FUP-2447	M.TRANS	709.18.2847153	1	26/09/2018	037531/2019
VILMOS IANCSO	HRP-7276	M.TRANS	709.18.2828549	1	20/09/2018	028666/2019
VILSON RAMPINELLI	EVL-7203	M.TRANS	709.18.2829171	1	20/09/2018	028966/2019
VINICIUS ALEXANDRE FERREIRA	CGZ-4489	M.TRANS	709.18.2824210	1	10/09/2018	026981/2019
VINICIUS ALVES SANTIAGO PEREIRA DOS SANTOS	IJY-9831	M.TRANS	709.18.2836149	1	20/09/2018	032334/2019
VINICIUS ARRUDA SIMPLICIO DO O	CKN-3072	M.TRANS	709.18.2817846	1	10/09/2018	023618/2019
VINICIUS ASSAN LOPES DA SILVA	FWS-5154	M.TRANS	709.18.2835420	1	20/09/2018	031954/2019
VINICIUS BARBOSA DOS SANTOS	ENW-8416	M.TRANS	709.18.2823496	1	10/09/2018	026619/2019
VINICIUS BARBOSA DOS SANTOS	ENW-8416	M.TRANS	709.18.2823669	1	10/09/2018	026712/2019
VINICIUS BORDAD AGUA	NIH-3679	M.TRANS	709.18.2816446	1	10/09/2018	022929/2019
VINICIUS BORGES DIOGO	DFO-0898	M.TRANS	709.18.2844821	1	26/09/2018	036406/2019
VINICIUS CAMIONI DE OLIVEIRA	DYZ-2613	M.TRANS	709.18.2836467	1	20/09/2018	032490/2019
VINICIUS CARDOSO DE OLIVEIRA	CYN-7414	M.TRANS	709.18.2843505	1	26/09/2018	035702/2019
VINICIUS CRECHIBENE DE OLIVEIRA CONSTANTINO	AZP-8968	M.TRANS	709.18.2835289	1	20/09/2018	031876/2019
VINICIUS DA SILVA GARCIA	CPP-1256	M.TRANS	709.18.2844758	1	26/09/2018	036375/2019
VINICIUS DE AQUINO SOUZA	EWL-1726	M.TRANS	709.18.2840442	1	26/09/2018	034185/2019
VINICIUS DE FREITAS BINNI	GEA-7671	M.TRANS	709.18.2835197	1	20/09/2018	031812/2019
VINICIUS DE OLIVEIRA COLETTI	EMN-7953	M.TRANS	709.18.2841303	1	26/09/2018	034634/2019
VINICIUS DIAS DA SILVA	DAL-7511	M.TRANS	709.18.2832635	1	20/09/2018	030674/2019
VINICIUS DIAS DA SILVA	DAL-7511	M.TRANS	709.18.2849326	1	26/09/2018	038448/2019
VINICIUS DIAS DE SA	DOU-3428	M.TRANS	709.18.2832280	1	20/09/2018	030473/2019
VINICIUS EDUARDO TEIXEIRA	EHW-7691	M.TRANS	709.18.2837207	1	20/09/2018	032885/2019
VINICIUS FERNANDES PADETI	AHF-5091	M.TRANS	709.18.2824419	1	10/09/2018	027074/2019
VINICIUS FERNANDES SILVA	FZC-5477	M.TRANS	709.18.2840526	1	26/09/2018	034225/2019
VINICIUS FERREIRA CUNHA	DJL-0787	M.TRANS	709.18.2840657	1	26/09/2018	034297/2019
VINICIUS FERREIRA DA SILVA	EBL-4753	M.TRANS	709.18.2850619	1	26/09/2018	039287/2019
VINICIUS FREITAS DE AGUIAR	DXW-4829	M.TRANS	709.18.2847634	1	26/09/2018	037764/2019
VINICIUS GABRIEL BERNARDO	ELF-8854	M.TRANS	709.18.2850655	1	26/09/2018	039313/2019
VINICIUS GARCIA CALDAS	GIY-1425	M.TRANS	709.18.2819880	1	10/09/2018	024586/2019
VINICIUS GARCIA CALDAS	GIY-1425	M.TRANS	709.18.2838307	1	26/09/2018	033121/2019
VINICIUS GIMENEZ	CEF-2585	M.TRANS	709.18.2824481	1	10/09/2018	027114/2019
VINICIUS GONSALEZ	GDZ-6818	M.TRANS	709.18.2834986	1	20/09/2018	031656/2019
VINICIUS LEITE DA SILVA CARVALHAES	FGB-9716	M.TRANS	709.18.2839563	1	26/09/2018	033738/2019
VINICIUS LEOCADIO BONETE DOMINGUES	DRH-5601	M.TRANS	709.18.2828077	1	20/09/2018	028445/2019
VINICIUS LIMA DIAS	LPJ-4250	M.TRANS	709.18.2817077	1	10/09/2018	023230/2019
VINICIUS MACEDO RAINATO	FXC-2729	M.TRANS	709.18.2838322	1	26/09/2018	033130/2019
VINICIUS MARQUES DE OLIVEIRA	FQF-8726	M.TRANS	709.18.2841106	1	26/09/2018	034529/2019
VINICIUS MARTINS	EVL-3687	M.TRANS	709.18.2818424	1	10/09/2018	023884/2019
VINICIUS MARTINS REX	GFG-9584	M.TRANS	709.18.2838623	1	26/09/2018	033279/2019
VINICIUS OLIVEIRA PASTOR	EDR-6101	M.TRANS	709.18.2817143	1	10/09/2018	032264/2019
VINICIUS PASQUINI PARISE	FZY-1816	M.TRANS	709.18.2827812	1	20/09/2018	028306/2019
VINICIUS PEREIRA GOMES	FAI-6580	M.TRANS	709.18.2835352	1	20/09/2018	031912/2019
VINICIUS RODRIGUES NIEBLAS	CSO-2272	M.TRANS	709.18.2829472	1	20/09/2018	029099/2019
VINICIUS SILVA CLAUZA	FID-4753	M.TRANS	709.18.2827693	1	20/09/2018	028251/2019
VINICIUS SOARES CLAUDIO	HMM-5606	M.TRANS	709.18.2847722	1	26/09/2018	037812/2019
VINICIUS SOARES PEREIRA	DWQ-6732	M.TRANS	709.18.2818322	1	10/09/2018	023844/2019
VINICIUS TORRES MACHADO	DZH-0788	M.TRANS	709.18.2817396	1	10/09/2018	023400/2019
VINICIUS TORRES MACHADO	DZH-0788	M.TRANS	709.18.2831657	1	20/09/2018	030151/2019
VINICIUS ZAMAI SEIVA	NUW-0263	M.TRANS	709.18.2819720	1	10/09/2018	024512/2019
VIP CENTRO AUTOMOTIVO EIRELLI	FVI-2289	M.TRANS	709.18.2845531	1	26/09/2018	036763/2019
VIP DEZ COMERCIAL DE MOVEIS LTDA EPP	CUD-6406	M.TRANS	709.18.2817231	1	10/09/2018	023317/2019
VIFE GUINDASTE LOGISTICA E TRANSPORTE EIRELI	BHR-6571	M.TRANS	709.18.2845681	1	26/09/2018	036816/2019

VIPGAS COMERCIO DE GAS E DRIVADOS DE PETROLEO	EZI-3143	M.TRANS	709.18.2823328	1	10/09/2018	026537/2019
VIRBAC DO BRASIL INDUSTRIA E COMERC	GIB-0311	M.TRANS	709.18.2823604	1	10/09/2018	026674/2019
VIRGINIA MASSEI	FMP-5985	M.TRANS	709.18.2849689	1	26/09/2018	038838/2019
VIRGINIA NEPOMUCENO HENRIQUE	EXI-3673	M.TRANS	709.18.2823445	1	10/09/2018	026590/2019
VIRGINIA PRADO	ENY-1675	M.TRANS	709.18.2822790	1	10/09/2018	026260/2019
VIS AUTOMACAO E SERVICOS EIRELI	EUW-0503	M.TRANS	709.18.2816429	1	10/09/2018	022919/2019
VISION ONE COMERCIO DE FERRAMENTAS LTDA	FCS-8319	M.TRANS	709.18.2831669	1	20/09/2018	030154/2019
VITAL OLIVEIRA COUTO	EAN-5476	M.TRANS	709.18.2824675	1	10/09/2018	027222/2019
VITOR AUGUSTO ANDRADE GRANJA	DOU-4362	M.TRANS	709.18.2838356	1	26/09/2018	033150/2019
VITOR BRAZ DOS SANTOS	EXA-3660	M.TRANS	709.18.2835658	1	20/09/2018	032082/2019
VITOR CONTI MENDES	DHR-4549	M.TRANS	709.18.2834806	1	20/09/2018	031538/2019
VITOR CONTI MENDES	DHR-4549	M.TRANS	709.18.2834807	1	20/09/2018	031539/2019
VITOR CONTI MENDES	DHR-4549	M.TRANS	709.18.2834962	1	20/09/2018	031642/2019
VITOR CONTI MENDES	DHR-4549	M.TRANS	709.18.2834966	1	20/09/2018	031645/2019
VITOR CONTI MENDES	DHR-4549	M.TRANS	709.18.2835125	1	20/09/2018	031757/2019
VITOR CONTI MENDES	DHR-4549	M.TRANS	709.18.2835149	1	20/09/2018	031776/2019
VITOR CONTI MENDES	DHR-4549	M.TRANS	709.18.2835151	1	20/09/2018	031778/2019
VITOR CONTI MENDES	DHR-4549	M.TRANS	709.18.2846423	1	26/09/2018	037126/2019
VITOR DE FREITAS BATISTA	EYQ-7793	M.TRANS	709.18.2815593	1	10/09/2018	022525/2019
VITOR DE OLIVEIRA PADOVAN	PUG-5850	M.TRANS	709.18.2820730	1	10/09/2018	025041/2019
VITOR FABIANO BEZERRA	EXX-2208	M.TRANS	709.18.2847322	1	26/09/2018	037621/2019
VITOR GABRIEL SOARES DA SILVA	DEF-5646	M.TRANS	709.18.2819309	1	10/09/2018	024326/2019
VITOR HENRIQUE DE OLIVEIRA	FJE-8827	M.TRANS	709.18.2836771	1	20/09/2018	032659/2019
VITOR HUGO ALCANTARA DE SOUZA	EKJ-1799	M.TRANS	709.18.2817152	1	10/09/2018	023269/2019
VITOR HUGO ALCANTARA DE SOUZA	EKJ-1799	M.TRANS	709.18.2818227	1	10/09/2018	023799/2019
VITOR HUGO ALCANTARA DE SOUZA	EKJ-1799	M.TRANS	709.18.2823758	1	10/09/2018	026753/2019
VITOR HUGO FERREIRA CASCOE	DIH-8731	M.TRANS	709.18.2847332	1	26/09/2018	037627/2019
VITOR HUGO VIDA BARBOSA	FHE-7188	M.TRANS	709.18.2822647	1	10/09/2018	026183/2019
VITOR JOSE PROIETTE	FIF-1156	M.TRANS	709.18.2816095	1	10/09/2018	022767/2019
VITOR LUIZ MASSARI	GBJ-5785	M.TRANS	709.18.2841450	1	26/09/2018	034708/2019
VITOR MACHADO PALADINI	FGH-2805	M.TRANS	709.18.2820392	1	10/09/2018	024852/2019
VITOR MARQUES	FIN-2555	M.TRANS	709.18.2829414	1	20/09/2018	029067/2019
VITOR MONTICH ORLANDINI E SILVA	FSO-0275	M.TRANS	709.18.2839292	1	26/09/2018	033617/2019
VITOR OLIVEIRA NEVES	DIF-1670	M.TRANS	709.18.2838554	1	26/09/2018	033246/2019
VITOR RODRIGUES DE OLIVEIRA	GEL-9004	M.TRANS	709.18.2835404	1	20/09/2018	031943/2019
VIVER BEM GIOVANA MOVEIS	FCP-2247	M.TRANS	709.18.2820107	1	10/09/2018	024696/2019
VIVIAN BEATRIZ S GABAS ALOTA PEREIRA	FGW-7373	M.TRANS	709.18.2831173	1	20/09/2018	029906/2019
VIVIAN CAMPOS DE CASTRO	EPP-3505	M.TRANS	709.18.2818384	1	10/09/2018	023868/2019
VIVIAN CHAVES MARTINS	OXY-3233	M.TRANS	709.18.2836980	1	20/09/2018	032762/2019
VIVIAN CRISTINA APARECIDO	EJX-4790	M.TRANS	709.18.2847316	1	26/09/2018	037618/2019
VIVIAN CRISTINA VOLCOV	FLL-2976	M.TRANS	709.18.2825277	1	12/09/2018	027366/2019
VIVIAN CRISTINA VOLCOV	FLL-2976	M.TRANS	709.18.2841077	1	26/09/2018	034519/2019
VIVIAN DE SOUZA	FWY-2211	M.TRANS	709.18.2850726	1	26/09/2018	039362/2019
VIVIAN LUCIANE CARAVELLO	EZN-2058	M.TRANS	709.18.2832308	1	20/09/2018	030491/2019
VIVIAN MARTAO ADLER	EBS-1490	M.TRANS	709.18.2821096	1	10/09/2018	025249/2019
VIVIAN MIUCHA MOURA BARBOSA	FUF-0379	M.TRANS	709.18.2840228	1	26/09/2018	034082/2019
VIVIAN PAULA PAIVA	HGR-8672	M.TRANS	709.18.2837041	1	20/09/2018	032789/2019
VIVIAN SAMPAIO GONCALVES	CSA-6753	M.TRANS	709.18.2822774	1	10/09/2018	026250/2019
VIVIANA VIRGINIA ARLT	DQH-2877	M.TRANS	709.18.2835251	1	20/09/2018	031849/2019
VIVIANA VIRGINIA ARLT	DQH-2877	M.TRANS	709.18.2844943	1	26/09/2018	036484/2019
VIVIANE APARECIDA TENORIO DE LIMA	GFY-1608	M.TRANS	709.18.2817252	1	10/09/2018	023328/2019
VIVIANE AZEVEDO DE PONTES SILVA	DDP-1961	M.TRANS	709.18.2821737	1	10/09/2018	025686/2019
VIVIANE BONATELLI ACUNA MUNOZ	EIA-3408	M.TRANS	709.18.2832033	1	20/09/2018	030333/2019
VIVIANE CONCEICAO DA PAIXAO	GJU-6929	M.TRANS	709.18.2850602	1	26/09/2018	039275/2019
VIVIANE CONCEICAO DA PAIXAO	GJU-6929	M.TRANS	709.18.2850603	1	26/09/2018	039276/2019
VIVIANE CRISTINA DE OLIVEIRA	FAC-9517	M.TRANS	709.18.2841096	1	26/09/2018	034525/2019
VIVIANE DA SILVA RIBEIRO MARQUES	GIG-9174	M.TRANS	709.18.2823631	1	10/09/2018	026689/2019
VIVIANE DE CARVALHO SILVESTRE	ENF-7495	M.TRANS	709.18.2836614	1	20/09/2018	032578/2019
VIVIANE DE OLIVEIRA	FLN-3846	M.TRANS	709.18.2838275	1	26/09/2018	033105/2019
VIVIANE DE OLIVEIRA SILVANY TORRES	EAE-4738	M.TRANS	709.18.2847168	1	26/09/2018	037539/2019
VIVIANE MARQUES GARCIA DA SILVA	NHT-4515	M.TRANS	709.18.2835975	1	20/09/2018	032244/2019
VIVIANE MORCILLO ROMERO	JXY-1596	M.TRANS	709.18.2846559	1	26/09/2018	037216/2019
VIVIANE NAVARRO DA SILVA	CSA-6196	M.TRANS	709.18.2830862	1	20/09/2018	029781/2019
VIVIANE NUNES FELISBINO	EAO-3916	M.TRANS	709.18.2820591	1	10/09/2018	024960/2019
VIVIANE NUNES FELISBINO	EAO-3916	M.TRANS	709.18.2820636	1	10/09/2018	024986/2019
VIVIANE NUNES FELISBINO	EAO-3916	M.TRANS	709.18.2832052	1	20/09/2018	030344/2019
VIVIANE NUNES FELISBINO	EAO-3916	M.TRANS	709.18.2832169	1	20/09/2018	030419/2019
VIVIANE NUNES FELISBINO	EAO-3916	M.TRANS	709.18.2844369	1	26/09/2018	036169/2019
VIVIANE OLIVEIRA ANDRADE DA SILVA	DVD-6463	M.TRANS	709.18.2847087	1	26/09/2018	037501/2019
VIVIANE OLIVEIRA CASIMIRO	EFY-3714	M.TRANS	709.18.2849913	1	26/09/2018	038948/2019
VIVIANE PERIGO	DJF-3622	M.TRANS	709.18.2834765	1	20/09/2018	031508/2019
VIVIANE SACCHI COURA ALCAIDE	EVD-0563	M.TRANS	709.18.2827956	1	20/09/2018	028378/2019
VIVIANE STADLER	BWK-6363	M.TRANS	709.18.2821564	1	10/09/2018	025567/2019
VIVIANE TOLEDO	GHP-1903	M.TRANS	709.18.2850227	1	26/09/2018	039079/2019
VIVIANI APARECIDA ZANONI	EXY-5583	M.TRANS	709.18.2836894	1	20/09/2018	032718/2019
VIVIANY LIMA SANTOS	ODU-5761	M.TRANS	709.18.2823924	1	10/09/2018	026828/2019
VIVIANY LIMA SANTOS	ODU-5761	M.TRANS	709.18.2835828	1	20/09/2018	032172/2019
VIVIANY LIMA SANTOS	ODU-5761	M.TRANS	709.18.2846464	1	26/09/2018	037157/2019
VIVIEN CLAIRE TOLEDO FRANCHI	FLW-1026	M.TRANS	709.18.2829276	1	20/09/2018	029004/2019
VIVILENA MARIA DA SILVA	FFV-8190	M.TRANS	709.18.2848873	1	26/09/2018	038389/2019
VLADEMIR LUIS DOS SANTOS	FUE-6402	M.TRANS	709.18.2835472	1	20/09/2018	031986/2019
VLADEMIR URTADO DA CRUZ	CIS-2867	M.TRANS	709.18.2832281	1	20/09/2018	030474/2019

VLADIMILSON PEREIRA DE SOUZA	FTR-1957	M.TRANS	709.18.2815597	1	10/09/2018	022527/2019
VLADIMIR APARECIDO ROMA	ENE-9155	M.TRANS	709.18.2849625	1	26/09/2018	038804/2019
VLADIMIR APARECIDO SACRAMENTO	CDJ-8505	M.TRANS	709.18.2820746	1	10/09/2018	025054/2019
VLADIMIR KELL	FCV-6659	M.TRANS	709.18.2841883	1	26/09/2018	034908/2019
VLM CONSTRUTORA E INCOORPORADORA LTDA	FZZ-1327	M.TRANS	709.18.2839100	1	26/09/2018	033517/2019
VLOX MOTORS COM E IMP DE VEICULOS LTDA	KVJ-1574	M.TRANS	709.18.2832905	1	20/09/2018	030783/2019
VMARC MULTIMARCAS COMERCIO DE VEICULOS LTDA M	OPN-9567	M.TRANS	709.18.2845293	1	26/09/2018	036680/2019
VMS SERVICOS EMPRESARIAIS LTDA	FDT-6166	M.TRANS	709.18.2834259	1	20/09/2018	031284/2019
VOLK DO BRASIL LTDA	BBN-0323	M.TRANS	709.18.2830030	1	20/09/2018	029373/2019
VOLKSWAGEN DO BRASIL IND DE VEIC AUTOMOT	BBJ-8988	M.TRANS	709.18.2825157	1	12/09/2018	027307/2019
VOLKSWAGEN DO BRASIL IND DE VEIC AUTOMOT	BBS-0641	M.TRANS	709.18.2830467	1	20/09/2018	029586/2019
VOLKSWAGEN DO BRASIL IND DE VEIC AUTOMOT	BBZ-0194	M.TRANS	709.18.2832871	1	20/09/2018	030773/2019
VOLTAIRE JUVENAL SHAKESPEAR DA CRUZ	EBV-8413	M.TRANS	709.18.2818062	1	10/09/2018	023712/2019
VONIA MARIA CECILIO DE CAMPOS	EJJ-0972	M.TRANS	709.18.2817871	1	10/09/2018	023626/2019
VOOL LOGUS TRANSPORTES LTDA ME	DVV-1912	M.TRANS	709.18.2832742	1	20/09/2018	030733/2019
VOR3 I C M PROMOCIONAIS	EYN-9876	M.TRANS	709.18.2821104	1	10/09/2018	025256/2019
VOR3 I C M PROMOCIONAIS	EYN-9876	M.TRANS	709.18.2821111	1	10/09/2018	025263/2019
VOR3 I C M PROMOCIONAIS	EYN-9876	M.TRANS	709.18.2833939	1	20/09/2018	031135/2019
VPAP LOCACOES MUSICAIS LTDA EPP	HHE-7311	M.TRANS	709.18.2820222	1	10/09/2018	024756/2019
VPG TRANSPORTES E LOGISTICA LTDA	EJY-1194	M.TRANS	709.18.2818913	1	10/09/2018	024122/2019
VWLOG LOGISTICA LTDA	JSR-9071	M.TRANS	709.18.2850826	1	26/09/2018	039421/2019
VYNICIUS SYLVERIO IOSSI	BME-9995	M.TRANS	709.18.2848344	1	26/09/2018	038143/2019
W MODENAJR REPRESENTACOES LTDA ME	CZV-2403	M.TRANS	709.18.2835673	1	20/09/2018	032091/2019
W SANCHES INSTALACAO E MANUTENCAO LTDA ME	DWM-2898	M.TRANS	709.18.2833701	1	20/09/2018	031043/2019
W SANCHES INSTALACAO E MANUTENCAO LTDA ME	DWM-2898	M.TRANS	709.18.2846268	1	26/09/2018	037051/2019
WAGNER ALVES GUEDES	FRL-5936	M.TRANS	709.18.2836916	1	20/09/2018	032731/2019
WAGNER ANTONIO DA SILVA JUNIOR	EVD-6000	M.TRANS	709.18.2817575	1	10/09/2018	023496/2019
WAGNER AUGUSTO BASSO	BUZ-4245	M.TRANS	709.18.2815770	1	10/09/2018	022607/2019
WAGNER BENTO PEREIRA	FQF-1113	M.TRANS	709.18.2815746	1	10/09/2018	022595/2019
WAGNER CIMINO FILHO	CFY-9465	M.TRANS	709.18.2818708	1	10/09/2018	024023/2019
WAGNER CIMINO FILHO	CFY-9465	M.TRANS	709.18.2821158	1	10/09/2018	025292/2019
WAGNER CIMINO FILHO	CFY-9465	M.TRANS	709.18.2821867	1	10/09/2018	025771/2019
WAGNER CIMINO FILHO	EQC-4205	M.TRANS	709.18.2823175	1	10/09/2018	026450/2019
WAGNER CIMINO FILHO	EQC-4205	M.TRANS	709.18.2843942	1	26/09/2018	035919/2019
WAGNER CORREA	DTZ-8704	M.TRANS	709.18.2848511	1	26/09/2018	038215/2019
WAGNER DIAS GUIMARAES	CMU-3379	M.TRANS	709.18.2826918	1	12/09/2018	028162/2019
WAGNER DIAS SOARES	DPW-1171	M.TRANS	709.18.2819624	1	10/09/2018	024455/2019
WAGNER DOS SANTOS ANDRADE	BWY-3583	M.TRANS	709.18.2838452	1	26/09/2018	033194/2019
WAGNER EDUARDO GOMES VALENTE JUNIOR	DDB-2293	M.TRANS	709.18.2822470	1	10/09/2018	026086/2019
WAGNER FRANCA DOS SANTOS	PZK-7423	M.TRANS	709.18.2843590	1	26/09/2018	035742/2019
WAGNER GOMES GONZALEZ	CQY-6803	M.TRANS	709.18.2831072	1	20/09/2018	029861/2019
WAGNER GOMES GONZALEZ	CQY-6803	M.TRANS	709.18.2848474	1	26/09/2018	038202/2019
WAGNER GOMES GONZALEZ	CQY-6803	M.TRANS	709.18.2848775	1	26/09/2018	038336/2019
WAGNER GOMEZ GALLEGO FILHO	GFF-9900	M.TRANS	709.18.2828957	1	20/09/2018	028856/2019
WAGNER GONCALVES TAVARES	EJP-8914	M.TRANS	709.18.2820014	1	10/09/2018	024652/2019
WAGNER JULIO DE ALMEIDA	FUF-2177	M.TRANS	709.18.2818721	1	10/09/2018	024028/2019
WAGNER JULIO DE ALMEIDA	FUF-2177	M.TRANS	709.18.2836353	1	20/09/2018	032432/2019
WAGNER JULIO DE ALMEIDA	FUF-2177	M.TRANS	709.18.2841517	1	26/09/2018	034738/2019
WAGNER LUIZ PERA	EPY-0448	M.TRANS	709.18.2850165	1	26/09/2018	039054/2019
WAGNER MALFATTI DE CONTO EPP	FWM-3220	M.TRANS	709.18.2849874	1	26/09/2018	038933/2019
WAGNER MOREIRA CEZAR	DPS-9838	M.TRANS	709.18.2840264	1	26/09/2018	034099/2019
WAGNER NOGUEIRA ARAUJO TRANSPORTES EPP	FJG-0351	M.TRANS	709.18.2833900	1	20/09/2018	031116/2019
WAGNER SILVA SOUZA EPP	FDW-0667	M.TRANS	709.18.2845256	1	26/09/2018	036665/2019
WAGNER YOSHIDA	FHS-6704	M.TRANS	709.18.2836586	1	20/09/2018	032557/2019
WAIR DUTRA MIRANDA	FAJ-8130	M.TRANS	709.18.2820670	1	10/09/2018	025002/2019
WALACE FERREIRA LEITE	ERR-7877	M.TRANS	709.18.2818760	1	10/09/2018	024048/2019
WALDELIO DE CARVALHO SANTOS TRANSPORTES ME	DLL-6464	M.TRANS	709.18.2834814	1	20/09/2018	031544/2019
WALDEMAR FELIX DOS SANTOS	ESV-0806	M.TRANS	709.18.2840981	1	26/09/2018	034476/2019
WALDEMAR NUNES	FMN-0063	M.TRANS	709.18.2830609	1	20/09/2018	029666/2019
WALDINEI PEREIRA GONCALVES	EJJ-2103	M.TRANS	709.18.2841402	1	26/09/2018	034692/2019
WALDIR JOSE DA MATTA	EGU-3593	M.TRANS	709.18.2826567	1	12/09/2018	028009/2019
WALDIR JOSE RIBEIRO JUNIOR	DWP-5329	M.TRANS	709.18.2815726	1	10/09/2018	022583/2019
WALDIR LAURI	DWX-0084	M.TRANS	709.18.2832582	1	20/09/2018	030638/2019
WALDIR LAURI	DWX-0084	M.TRANS	709.18.2844949	1	26/09/2018	036490/2019
WALDIR PETRUNGARO	BTU-7034	M.TRANS	709.18.2850876	1	26/09/2018	039448/2019
WALDIRNEI D ONOFRIO GASPON	DLP-4661	M.TRANS	709.18.2848827	1	26/09/2018	038360/2019
WALDISON BARBOSA DA SILVA	EDR-9039	M.TRANS	709.18.2820137	1	10/09/2018	024709/2019
WALDO HENRIQUE NEGRAO MENABO	CSF-5730	M.TRANS	709.18.2832282	1	20/09/2018	030475/2019
WALID ALSHEKH ALNAJAR	DJE-9045	M.TRANS	709.18.2847307	1	26/09/2018	037611/2019
WALID ALSHEKH ALNAJAR	DJE-9045	M.TRANS	709.18.2850938	1	26/09/2018	039483/2019
WALISON THARLES DE SOUZA FERREIRA	KXF-1151	M.TRANS	709.18.2848193	1	26/09/2018	038064/2019
WALKIRIA MACARINI PEREIRA	FJJ-1745	M.TRANS	709.18.2823877	1	10/09/2018	026810/2019
WALKMARCOS BOTTI DE FIGUEIREDO	FKU-9167	M.TRANS	709.18.2817747	1	10/09/2018	023567/2019
WALKYRIA CANDIDA DE ANDRADE	DJR-2323	M.TRANS	709.18.2824669	1	10/09/2018	027220/2019
WALLACE BRASIL DA SILVA	EWL-3978	M.TRANS	709.18.2820608	1	10/09/2018	024971/2019
WALLACE BRASIL DA SILVA	EWL-3978	M.TRANS	709.18.2840618	1	26/09/2018	034278/2019
WALLACE CARLOS ORMON GOMES FERREIRA	FID-9336	M.TRANS	709.18.2838786	1	26/09/2018	033357/2019
WALLACE DA SILVA GONCALVES	CLY-0847	M.TRANS	709.18.2844541	1	26/09/2018	036268/2019
WALLACE LIMA MACIEL	EHA-4074	M.TRANS	709.18.2823111	1	10/09/2018	026418/2019
WALLACE MENDES	FED-2736	M.TRANS	709.18.2822969	1	10/09/2018	026355/2019
WALMIR BARBOSA SILVA	MWA-9885	M.TRANS	709.18.2831273	1	20/09/2018	029952/2019
WALMIR COLELLO	AEM-5533	M.TRANS	709.18.2835300	1	20/09/2018	031883/2019

WALMIR HAYDN	PAI-5200	M.TRANS	709.18.2848500	1	26/09/2018	038209/2019
WALMIRA TAVARES DE LIMA SILVA	EPY-6497	M.TRANS	709.18.2848340	1	26/09/2018	038141/2019
WALQUIRIA APARECIDA AGUIAR DA SILVA	FNA-5302	M.TRANS	709.18.2850212	1	26/09/2018	039069/2019
WALTER ALELUIA MAGALHAES	NZT-8291	M.TRANS	709.18.2836081	1	20/09/2018	032293/2019
WALTER ARAUJO COSTA	EFY-3560	M.TRANS	709.18.2822012	1	10/09/2018	025861/2019
WALTER ARAUJO COSTA	EFY-3560	M.TRANS	709.18.2844520	1	26/09/2018	036258/2019
WALTER CARAUNA DOS SANTOS	EUL-9634	M.TRANS	709.18.2836883	1	20/09/2018	032711/2019
WALTER CASIMIRO DA SILVEIRA	EYK-5084	M.TRANS	709.18.2838652	1	26/09/2018	033292/2019
WALTER DAVID CORDOVA GAJARDO	DTR-5255	M.TRANS	709.18.2830237	1	20/09/2018	029469/2019
WALTER JOSE SILVA DE OLIVEIRA	DTZ-3239	M.TRANS	709.18.2815619	1	10/09/2018	022536/2019
WALTER LEMES	FQG-4643	M.TRANS	709.18.2819763	1	10/09/2018	024533/2019
WALTER PEREIRA DA SILVA JUNIOR	FYB-1087	M.TRANS	709.18.2819088	1	10/09/2018	024210/2019
WALTER PEREIRA DA SILVA JUNIOR	FYB-1087	M.TRANS	709.18.2819096	1	10/09/2018	024216/2019
WALTER PINTO	BIO-5864	M.TRANS	709.18.2821195	1	10/09/2018	025315/2019
WALTER PRANDINI TONEL	EMY-4883	M.TRANS	709.18.2840629	1	28/09/2018	034284/2019
WALTER SOARES DO NASCIMENTO	DWN-5787	M.TRANS	709.18.2828796	1	20/09/2018	028782/2019
WALTER SOARES DO NASCIMENTO	DWN-5787	M.TRANS	709.18.2835987	1	20/09/2018	032249/2019
WALTER TADEU GUTO PASCOA	FKK-2659	M.TRANS	709.18.2831000	1	20/09/2018	029839/2019
WALTER XAVIER PEREIRA	CGC-1026	M.TRANS	709.18.2842536	1	26/09/2018	035220/2019
WALTERNEY DE SA FERREIRA	DES-4036	M.TRANS	709.18.2822893	1	10/09/2018	026311/2019
WANDER MARTINS CACADOR	EQQ-9124	M.TRANS	709.18.2831499	1	20/09/2018	030065/2019
WANDER MARTINS CACADOR	EQQ-9124	M.TRANS	709.18.2844049	1	26/09/2018	035979/2019
WANDERLEY DA SILVA TEIXEIRA	FTZ-6444	M.TRANS	709.18.2819511	1	10/09/2018	024407/2019
WANDERLEY FERRARI	EIW-7343	M.TRANS	709.18.2850201	1	26/09/2018	039067/2019
WANDERLEY GERALDO ELOY	FAZ-1554	M.TRANS	709.18.2823041	1	10/09/2018	026392/2019
WANDERLEY MARCONDES DE CASTRO	DDB-4725	M.TRANS	709.18.2817777	1	10/09/2018	023582/2019
WANDERSON CASTRO DOS SANTOS	CIU-9721	M.TRANS	709.18.2821763	1	10/09/2018	025706/2019
WANDERSON DE SOUZA VENCESLAU	DRP-7045	M.TRANS	709.18.2817897	1	10/09/2018	023639/2019
WANDERSON FREIRE FIUZA	PVH-9376	M.TRANS	709.18.2844285	1	28/09/2018	036117/2019
WANDERSON ROBERT SANTOS BARNOSA	DIS-7727	M.TRANS	709.18.2818638	1	10/09/2018	023994/2019
WANDERSON ROBERT SANTOS BARNOSA	DIS-7727	M.TRANS	709.18.2823339	1	10/09/2018	026543/2019
WANDERSON ROBERT SANTOS BARNOSA	DIS-7727	M.TRANS	709.18.2827967	1	20/09/2018	028387/2019
WANDERSON ROBERT SANTOS BARNOSA	DIS-7727	M.TRANS	709.18.2838895	1	26/09/2018	033412/2019
WANDERSON SOUZA DE MATTOS	DOT-2962	M.TRANS	709.18.2824138	1	10/09/2018	026943/2019
WANESSA DYELZE SALVADOR MACHADO	CNM-6091	M.TRANS	709.18.2821175	1	10/09/2018	025302/2019
WARM CAR REPARACAO AUT EM VEICULOS LTDA	EQL-8117	M.TRANS	709.18.2845510	1	26/09/2018	036759/2019
WARNER DOS SANTOS LEAO	DGH-3542	M.TRANS	709.18.2822291	1	10/09/2018	026315/2019
WAS MCR TRANSPORTES E LOGISTICA LTDA	FDT-5810	M.TRANS	709.18.2834608	1	20/09/2018	031413/2019
WASDEIA TRANSPORTES LTDA ME	CLU-0743	M.TRANS	709.18.2834609	1	20/09/2018	031414/2019
WASHINGTON DE LIRA GOMES	GGY-1414	M.TRANS	709.18.2844130	1	28/09/2018	036029/2019
WASHINGTON LUIZ VIEIRA	BTL-3583	M.TRANS	709.18.2820085	1	10/09/2018	024686/2019
WASHINGTON PEREIRA DE ARAUJO	EML-4446	M.TRANS	709.18.2844664	1	26/09/2018	036331/2019
WASHINGTON ROBSON RABELO	HKE-3934	M.TRANS	709.18.2820595	1	10/09/2018	024964/2019
WATSON DA SILVA FREITAS	DRR-9027	M.TRANS	709.18.2826908	1	12/09/2018	028158/2019
WAYTECH ENGENHARIA E COMERCIO EIRELLI	FDG-6086	M.TRANS	709.18.2849325	1	26/09/2018	038645/2019
WBAGESTAO TECNOLOGIA E SOFTWARE LTDA EPP	FQA-6323	M.TRANS	709.18.2819338	1	10/09/2018	024338/2019
WDO VEICULOS EIRELI ME	OLW-1098	M.TRANS	709.18.2843919	1	26/09/2018	035910/2019
WEBERT COSTA CAVALCANTE	DFY-1024	M.TRANS	709.18.2841076	1	26/09/2018	034518/2019
WEBERT OLIVEIRA DA SILVA	HFX-5142	M.TRANS	709.18.2824672	1	10/09/2018	027221/2019
WEIDER RODRIGUES DA SILVA	EKD-2479	M.TRANS	709.18.2826015	1	12/09/2018	027739/2019
WEIDER RODRIGUES DA SILVA	EKD-2479	M.TRANS	709.18.2830567	1	20/09/2018	029643/2019
WEIDER RODRIGUES DA SILVA	EKD-2479	M.TRANS	709.18.2835477	1	20/09/2018	031989/2019
WELBER DE LIMA SILVA	JRX-6426	M.TRANS	709.18.2826964	1	12/09/2018	028189/2019
WELERSON ANDRÉ ALVES DE LIMA	KZN-2064	M.TRANS	709.18.2849604	1	28/09/2018	038791/2019
WELINGTON W MOREIRA SANTOS TRANSPORTES ME	EFV-4241	M.TRANS	709.18.2845627	1	26/09/2018	036794/2019
WELISON JOSE GUILHERMINO DOS SANTOS	GAT-0433	M.TRANS	709.18.2822285	1	10/09/2018	025995/2019
WELLINGTON ALVES DA SILVA	CFH-5737	M.TRANS	709.18.2820382	1	10/09/2018	024847/2019
WELLINGTON ALVES MARIN	BNG-8664	M.TRANS	709.18.2848232	1	26/09/2018	038092/2019
WELLINGTON B FERNANDES	AYK-9177	M.TRANS	709.18.2830416	1	20/09/2018	029561/2019
WELLINGTON BUGLIA SOARES	FRG-7903	M.TRANS	709.18.2818284	1	10/09/2018	023825/2019
WELLINGTON CRAVO DE OLIVEIRA	DYN-5215	M.TRANS	709.18.2839059	1	26/09/2018	033491/2019
WELLINGTON DA SILVA	DUW-5075	M.TRANS	709.18.2826310	1	12/09/2018	027902/2019
WELLINGTON DA SILVA DE BARROS	AJL-8661	M.TRANS	709.18.2830684	1	20/09/2018	029695/2019
WELLINGTON DA SILVA DE BARROS	AJL-8661	M.TRANS	709.18.2830731	1	20/09/2018	029715/2019
WELLINGTON DAVID	COO-3157	M.TRANS	709.18.2845016	1	26/09/2018	036532/2019
WELLINGTON DOS SANTOS CABRAL	EEG-0626	M.TRANS	709.18.2844248	1	26/09/2018	036094/2019
WELLINGTON DOS SANTOS CABRAL	EEG-0626	M.TRANS	709.18.2847606	1	26/09/2018	037747/2019
WELLINGTON EDMAR DE SOUZA PIMENTA	FCU-5869	M.TRANS	709.18.2829868	1	20/09/2018	029289/2019
WELLINGTON FRANCISCO DE MORAES	DVI-8174	M.TRANS	709.18.2834781	1	20/09/2018	031521/2019
WELLINGTON GILBERTO ALVES	ECS-5948	M.TRANS	709.18.2829236	1	20/09/2018	028990/2019
WELLINGTON GILBERTO ALVES	ECS-5948	M.TRANS	709.18.2840472	1	26/09/2018	034201/2019
WELLINGTON HENRIQUE NUNES GALI	AQJ-1252	M.TRANS	709.18.2820902	1	10/09/2018	025133/2019
WELLINGTON HENRIQUE NUNES GALI	AQJ-1252	M.TRANS	709.18.2831799	1	20/09/2018	030214/2019
WELLINGTON JOSE DA SILVA	BGF-8056	M.TRANS	709.18.2837336	1	20/09/2018	032955/2019
WELLINGTON LUIZ CABELLO	GSJ-5992	M.TRANS	709.18.2835336	1	20/09/2018	031903/2019
WELLINGTON LUIZ CABELLO	GSJ-5992	M.TRANS	709.18.2843039	1	26/09/2018	035477/2019
WELLINGTON LUIZ CABELLO	GSJ-5992	M.TRANS	709.18.2850498	1	26/09/2018	039222/2019
WELLINGTON LUIZ SANTOS	BFY-9660	M.TRANS	709.18.2831957	1	20/09/2018	030287/2019
WELLINGTON NUNES DE PINHO	KWZ-3180	M.TRANS	709.18.2827014	1	12/09/2018	028216/2019
WELLINGTON OLIVEIRA BUOSI	CPA-3227	M.TRANS	709.18.2819554	1	10/09/2018	024423/2019
WELLINGTON PEREIRA SANTOS	CVB-9059	M.TRANS	709.18.2832483	1	20/09/2018	030583/2019
WELLINGTON S BRIQUEZI ME	CJJ-7110	M.TRANS	709.18.2845904	1	26/09/2018	036898/2019

WELLINGTON SILVA DO NASCIMENTO	CVK-9684	M.TRANS	709.18.2838382	1	26/09/2018	033163/2019
WELLINGTON SOCRATES GARCIA DE MATOS	FTN-5624	M.TRANS	709.18.2850451	1	26/09/2018	039194/2019
WELSON DE OLIVEIRA ALVES	GGX-4539	M.TRANS	709.18.2847125	1	26/09/2018	037516/2019
WELSON LINHAN DA COSTA	EJG-5917	M.TRANS	709.18.2831291	1	20/09/2018	029961/2019
WELTON TOGUCHI	FJU-5477	M.TRANS	709.18.2818308	1	10/09/2018	023835/2019
WELTON TOGUCHI	FJU-5477	M.TRANS	709.18.2820901	1	10/09/2018	025132/2019
WELTON TOGUCHI	FJU-5477	M.TRANS	709.18.2825936	1	12/09/2018	027689/2019
WELVIS SOUZA DE ASSIS	DZO-6085	M.TRANS	709.18.2830066	1	20/09/2018	029393/2019
WELYSSON SOUZA SILVA	EWL-4179	M.TRANS	709.18.2836500	1	20/09/2018	032507/2019
WEMERSON DE ALMEIDA SILVA	FIT-9384	M.TRANS	709.18.2825542	1	12/09/2018	027494/2019
WENDEL ALVES DOS SANTOS	FDY-4669	M.TRANS	709.18.2827033	1	12/09/2018	028226/2019
WENDEL AMARAL MAGELA	BPF-6732	M.TRANS	709.18.2847358	1	26/09/2018	037636/2019
WENDELL SOUZA FERRAZ	CYY-5365	M.TRANS	709.18.2837492	1	20/09/2018	033044/2019
WENDELL SOUZA FERRAZ	CYY-5365	M.TRANS	709.18.2837532	1	20/09/2018	033062/2019
WERICA ALVES PEREIRA	FNP-4066	M.TRANS	709.18.2828294	1	20/09/2018	028542/2019
WESCLEY ALVES DE JESUS	ENW-1188	M.TRANS	709.18.2835697	1	20/09/2018	032108/2019
WESCLEY COELHO DA SILVA	FOZ-3947	M.TRANS	709.18.2844332	1	26/09/2018	036149/2019
WESLEI APARECIDO RODRIGUES	BIE-8866	M.TRANS	709.18.2822546	1	10/09/2018	026135/2019
WESLEI DIMES SILVA	DRA-9959	M.TRANS	709.18.2829152	1	20/09/2018	028953/2019
WESLEY CUSTODIO PEREIRA	BSU-8331	M.TRANS	709.18.2822076	1	10/09/2018	025892/2019
WESLEY DE BERARDINI DA SILVA	KWK-0882	M.TRANS	709.18.2849692	1	26/09/2018	038841/2019
WESLEY DOMINGOS DA SILVA	EUE-6400	M.TRANS	709.18.2849231	1	26/09/2018	038584/2019
WESLEY DONIZETTI DE OLIVEIRA	FGW-7289	M.TRANS	709.18.2840511	1	26/09/2018	034218/2019
WESLEY EUGENIO DA SILVA	DSI-1375	M.TRANS	709.18.2824511	1	10/09/2018	027129/2019
WESLEY FERNANDO PEREIRA NUNES	GIX-5649	M.TRANS	709.18.2832140	1	20/09/2018	030398/2019
WESLEY FERREIRA MARQUES	FWK-5805	M.TRANS	709.18.2823013	1	10/09/2018	026381/2019
WESLEY GOMES PEREIRA	DAL-8284	M.TRANS	709.18.2821206	1	10/09/2018	025321/2019
WESLEY GUEDES BEZERRA	BFZ-3420	M.TRANS	709.18.2816460	1	10/09/2018	029937/2019
WESLEY MATOS DOS SANTOS	DEM-8038	M.TRANS	709.18.2848418	1	26/09/2018	038177/2019
WESLEY MOLINARIO GUEDES	DOW-1778	M.TRANS	709.18.2850971	1	26/09/2018	039502/2019
WESLEY MOREIRA DA VEIGA	HLA-2514	M.TRANS	709.18.2850232	1	26/09/2018	039083/2019
WESLEY SANTOS VILLAS BOAS	PAP-9235	M.TRANS	709.18.2836643	1	20/09/2018	032601/2019
WESLEY VASCONCELOS CASTRO	AYL-8613	M.TRANS	709.18.2826000	1	12/09/2018	027731/2019
WESLLEY DA SILVA SANTOS	KKC-5007	M.TRANS	709.18.2826980	1	12/09/2018	028200/2019
WESLLEY DOS SANTOS SOARES	CKQ-6349	M.TRANS	709.18.2848471	1	26/09/2018	038201/2019
WESLLEY PINHEIRO ANDRADE DE SOUSA	DKP-8247	M.TRANS	709.18.2830861	1	20/09/2018	029780/2019
WESLLEY SANTOS DA SILVA	EAE-2053	M.TRANS	709.18.2850697	1	26/09/2018	039343/2019
WEVERTON DA SILVA SANTOS	OPX-1261	M.TRANS	709.18.2820569	1	10/09/2018	024950/2019
WGF EQUIPAMENTOS E INST IND LTDA EPP	EIP-5299	M.TRANS	709.18.2831010	1	20/09/2018	029841/2019
WGF PET COMERCIO E SERVICOS DE PET SHOP	FJX-3911	M.TRANS	709.18.2816501	1	10/09/2018	022959/2019
WIGLES CORNELIO FILHO	EWL-5173	M.TRANS	709.18.2819117	1	10/09/2018	024231/2019
WIGLES CORNELIO FILHO	EWL-5173	M.TRANS	709.18.2840587	1	26/09/2018	034263/2019
WILAMARA FERNANDES DOS S ALMEIDA	FGH-6735	M.TRANS	709.18.2819292	1	10/09/2018	024317/2019
WILIAN BADARO NUNES DE SOUZA	EEY-5559	M.TRANS	709.18.2843298	1	26/09/2018	035604/2019
WILIAN BADARO NUNES DE SOUZA	EEY-5559	M.TRANS	709.18.2850307	1	26/09/2018	039122/2019
WILIAN DOS SANTOS MARIANO	EZH-9536	M.TRANS	709.18.2843617	1	26/09/2018	035754/2019
WILIAN ROGER DA SILVA LIMA	FFH-1210	M.TRANS	709.18.2819010	1	10/09/2018	024169/2019
WILKER GODOY	ELR-5500	M.TRANS	709.18.2830061	1	20/09/2018	029390/2019
WILLIAM BARROSO DA COSTA	EOY-1956	M.TRANS	709.18.2832576	1	20/09/2018	030633/2019
WILLIAM BORGES DE OLIVEIRA	KVG-7217	M.TRANS	709.18.2835066	1	20/09/2018	031713/2019
WILLIAM BORGES VIANA DE LIMA	GEP-3934	M.TRANS	709.18.2830391	1	20/09/2018	029547/2019
WILLIAM CARLO MATOS	EJZ-9796	M.TRANS	709.18.2846694	1	26/09/2018	037282/2019
WILLIAM CARVALHO VEGA 38594410867	HIW-1585	M.TRANS	709.18.2833297	1	20/09/2018	030908/2019
WILLIAM COSTA MORAES	ESN-2360	M.TRANS	709.18.2823248	1	10/09/2018	026492/2019
WILLIAM DE OLIVEIRA	EMM-3094	M.TRANS	709.18.2843881	1	26/09/2018	035889/2019
WILLIAM DE SOUZA MAJOR	DJN-1510	M.TRANS	709.18.2849854	1	26/09/2018	038927/2019
WILLIAM DO NASCIMENTO MANOEL	CME-2012	M.TRANS	709.18.2821469	1	10/09/2018	025503/2019
WILLIAM FERREIRA DE OLIVEIRA	EAB-8533	M.TRANS	709.18.2836519	1	20/09/2018	032519/2019
WILLIAM HOLANDA DORNELAS	AXN-8502	M.TRANS	709.18.2823043	1	10/09/2018	026393/2019
WILLIAM INACIO RIBEIRO	OXI-2302	M.TRANS	709.18.2829825	1	20/09/2018	029264/2019
WILLIAM JAMES MULTINI DE LIMA	EXX-3075	M.TRANS	709.18.2816917	1	10/09/2018	023160/2019
WILLIAM JAMES MULTINI DE LIMA	EXX-3075	M.TRANS	709.18.2826412	1	12/09/2018	027952/2019
WILLIAM MURICI DA SILVA	DXD-4926	M.TRANS	709.18.2824008	1	10/09/2018	026879/2019
WILLIAM NASCIMENTO DA SILVA	CXN-6606	M.TRANS	709.18.2831345	1	20/09/2018	029987/2019
WILLIAM NASCIMENTO DA SILVA	CXN-6606	M.TRANS	709.18.2839604	1	26/09/2018	033762/2019
WILLIAM NETO NERY	EZR-1325	M.TRANS	709.18.2822738	1	10/09/2018	026235/2019
WILLIAM NORBERTO	EWA-3222	M.TRANS	709.18.2817538	1	10/09/2018	023476/2019
WILLIAM OLIVEIRA DE ABREU	DUE-6533	M.TRANS	709.18.2822692	1	10/09/2018	026210/2019
WILLIAM PALUAN SANCHEZ	ELH-4841	M.TRANS	709.18.2830371	1	20/09/2018	029536/2019
WILLIAM PRESTES	DIQ-3598	M.TRANS	709.18.2850872	1	26/09/2018	039445/2019
WILLIAM RAMPIN ALVES	FVQ-0123	M.TRANS	709.18.2829703	1	20/09/2018	029203/2019
WILLIAM RODRIGUES DA SILVA	DKP-7097	M.TRANS	709.18.2846411	1	26/09/2018	037118/2019
WILLIAM RODRIGUES DA SILVA	DWU-9684	M.TRANS	709.18.2847315	1	26/09/2018	037617/2019
WILLIAM RODRIGUES LIMA	JQN-7164	M.TRANS	709.18.2850985	1	26/09/2018	039511/2019
WILLIAM SILVA DE OLIVEIRA	DMF-4883	M.TRANS	709.18.2848896	1	26/09/2018	038403/2019
WILLIAM SILVA DE OLIVEIRA	DMF-4883	M.TRANS	709.18.2849029	1	26/09/2018	038474/2019
WILLIAMS DOS SANTOS CARLOS	KEA-1245	M.TRANS	709.18.2836774	1	20/09/2018	032662/2019
WILLIAN ALVES	EFN-9877	M.TRANS	709.18.2850796	1	26/09/2018	039400/2019
WILLIAN ALVES DA SILVA	EYM-3954	M.TRANS	709.18.2830085	1	20/09/2018	029399/2019
WILLIAN APARECIDO BEZERRA DA SILVA	FOW-4144	M.TRANS	709.18.2829097	1	20/09/2018	028927/2019
WILLIAN CAMARGO ORTEGA	EXD-8963	M.TRANS	709.18.2829728	1	20/09/2018	029214/2019
WILLIAN DE DONATO	FRM-9322	M.TRANS	709.18.2837469	1	20/09/2018	033030/2019

WILLIAN DE LIMA SANTOS	ELM-2914	M.TRANS	709.18.2823265	1	10/09/2018	026500/2019
WILLIAN DE SOUSA BORBUREMA	BHB-7784	M.TRANS	709.18.2821977	1	10/09/2018	025846/2019
WILLIAN DE SOUZA PESSOA	DMP-1413	M.TRANS	709.18.2826877	1	12/09/2018	028138/2019
WILLIAN DE SOUZA PESSOA	DMP-1413	M.TRANS	709.18.2831518	1	20/09/2018	030076/2019
WILLIAN DIEGO ALVES DOS SANTOS	FYA-8558	M.TRANS	709.18.2839492	1	26/09/2018	033706/2019
WILLIAN DOS SANTOS	ALC-6381	M.TRANS	709.18.2848727	1	26/09/2018	038310/2019
WILLIAN DOS SANTOS SILVA	CTR-0926	M.TRANS	709.18.2837376	1	20/09/2018	032979/2019
WILLIAN FIORE BRANDAO ME	FDN-5577	M.TRANS	709.18.2845216	1	26/09/2018	036643/2019
WILLIAN MARTINS	HKH-7735	M.TRANS	709.18.2818826	1	10/09/2018	024073/2019
WILLIAN PEREIRA BARBOSA	DYC-1111	M.TRANS	709.18.2847265	1	26/09/2018	037589/2019
WILLIAN PINTO	DPR-5583	M.TRANS	709.18.2847721	1	26/09/2018	037811/2019
WILLIAN RIBEIRO SERAFIM	EFW-8806	M.TRANS	709.18.2829669	1	20/09/2018	029189/2019
WILLIAN ROBERTO DE CAMPOS	ENH-3622	M.TRANS	709.18.2847363	1	26/09/2018	037639/2019
WILLIAN ROSSETO PEREIRA	FWH-3093	M.TRANS	709.18.2826455	1	12/09/2018	027962/2019
WILLIAN SAMPAIO NOVAES	FOS-2068	M.TRANS	709.18.2839789	1	26/09/2018	033862/2019
WILLIAN XAVIER BRITO	EQL-8323	M.TRANS	709.18.2843117	1	26/09/2018	035514/2019
WILLIANS DA SILVA TENORIO	EHZ-1230	M.TRANS	709.18.2827707	1	20/09/2018	028255/2019
WILLIMA CEZAR MENEZES DO NASCIMENTO	CNY-1198	M.TRANS	709.18.2822668	1	10/09/2018	026196/2019
WILLITON DA ROCHA BARRETO	ETN-9157	M.TRANS	709.18.2821160	1	10/09/2018	025294/2019
WILLITON DA ROCHA BARRETO	ETN-9157	M.TRANS	709.18.2832435	1	20/09/2018	030557/2019
WILMAR HOMBRIS	DWE-7438	M.TRANS	709.18.2817942	1	10/09/2018	023662/2019
WILMAR HOMBRIS	DWE-7438	M.TRANS	709.18.2823481	1	10/09/2018	026610/2019
WILMAR HOMBRIS	DWE-7438	M.TRANS	709.18.2848759	1	26/09/2018	038327/2019
WILSON ANDRES YEPES BRITO	DPT-2072	M.TRANS	709.18.2827700	1	20/09/2018	028252/2019
WILSON ANTONIO ALVES	APC-9057	M.TRANS	709.18.2829262	1	20/09/2018	028999/2019
WILSON CORDEIRO	BPS-6177	M.TRANS	709.18.2840994	1	26/09/2018	034481/2019
WILSON DE FREITAS	DEN-0363	M.TRANS	709.18.2827944	1	20/09/2018	028372/2019
WILSON DE FREITAS	DEN-0363	M.TRANS	709.18.2829530	1	20/09/2018	029126/2019
WILSON DE SOUSA BANDEIRA	DFM-3873	M.TRANS	709.18.2835203	1	20/09/2018	031816/2019
WILSON DEODATO DA SILVA	DFT-8223	M.TRANS	709.18.2828900	1	20/09/2018	028831/2019
WILSON DOMINGUES	EPP-9176	M.TRANS	709.18.2844276	1	26/09/2018	036109/2019
WILSON DOS SANTOS	DNO-1742	M.TRANS	709.18.2818140	1	10/09/2018	023750/2019
WILSON FLORENTINO RITI	DVC-1894	M.TRANS	709.18.2821501	1	10/09/2018	025522/2019
WILSON GOMES DE NOVAES	ELJ-2177	M.TRANS	709.18.2822313	1	10/09/2018	026011/2019
WILSON JORGE DE ASSIS	CXM-2320	M.TRANS	709.18.2850672	1	26/09/2018	039323/2019
WILSON JOSE DA SILVA	PXA-2941	M.TRANS	709.18.2839590	1	26/09/2018	033752/2019
WILSON JOSE FANECO	ENL-7040	M.TRANS	709.18.2835877	1	20/09/2018	032194/2019
WILSON JOSE FELICIANO	FBZ-9870	M.TRANS	709.18.2842351	1	26/09/2018	035128/2019
WILSON KOJI ICHIKAWA	FEW-7645	M.TRANS	709.18.2816524	1	10/09/2018	022397/2019
WILSON NARCIZO FRANCISCO	FNI-4189	M.TRANS	709.18.2834749	1	20/09/2018	031496/2019
WILSON NUNES JANJACOMO	FUO-0935	M.TRANS	709.18.2843170	1	26/09/2018	035538/2019
WILSON PAINA JUNIOR	FVL-0702	M.TRANS	709.18.2828968	1	20/09/2018	028865/2019
WILSON PAVAO	FCP-3193	M.TRANS	709.18.2816872	1	10/09/2018	023141/2019
WILSON PEREIRA SIMOES	FJP-6546	M.TRANS	709.18.2829629	1	20/09/2018	029176/2019
WILSON R G CECCON ME	FYX-0105	M.TRANS	709.18.2822130	1	10/09/2018	025917/2019
WILSON RIBEIRO	FCB-2023	M.TRANS	709.18.2839129	1	26/09/2018	033533/2019
WILSON ROBERTO GALHARDO	EOP-0427	M.TRANS	709.18.2828108	1	20/09/2018	028460/2019
WILSON ROBERTO GUZZARDI	EMJ-9891	M.TRANS	709.18.2828393	1	20/09/2018	028591/2019
WILSON ROBERTO ROCHA DIAS	FOH-8849	M.TRANS	709.18.2818862	1	10/09/2018	024093/2019
WILSON ROBERTO ROCHA DIAS	FOH-8849	M.TRANS	709.18.2820865	1	10/09/2018	025114/2019
WILSON ROBERTO SERVULO	AWY-7756	M.TRANS	709.18.2843660	1	26/09/2018	035781/2019
WILSON RODRIGUES DE ANDRADE	AZM-0394	M.TRANS	709.18.2826868	1	12/09/2018	028131/2019
WILSON RODRIGUES DOS SANTOS	EAL-1927	M.TRANS	709.18.2849322	1	26/09/2018	038643/2019
WILSON SANTOS DE OLIVEIRA	DMX-6125	M.TRANS	709.18.2826645	1	12/09/2018	028035/2019
WILSON SOARES DE OLIVEIRA	FJD-6995	M.TRANS	709.18.2835090	1	20/09/2018	031731/2019
WILSON VELASQUE	FQZ-3478	M.TRANS	709.18.2848887	1	26/09/2018	029397/2019
WILSON VITOR MALVES	EYQ-6868	M.TRANS	709.18.2847055	1	26/09/2018	037482/2019
WILTON DA SILVA QUEIROZ	GCI-6485	M.TRANS	709.18.2831175	1	20/09/2018	029907/2019
WILTON MARINHEIRO DA COSTA	EF5-8012	M.TRANS	709.18.2829448	1	20/09/2018	029086/2019
WIPI LOGISTICA E TRANSPORTES LTDA ME	FQS-1471	M.TRANS	709.18.2843606	1	26/09/2018	035751/2019
WL WORLD EXPRESS LTDA EPP	GFU-3535	M.TRANS	709.18.2815822	1	10/09/2018	022634/2019
WLADEMIR COPPIETERS VIDRIK	DYR-5603	M.TRANS	709.18.2830868	1	20/09/2018	029783/2019
WLADEMIR PEREIRA MARANHAO	EOP-2225	M.TRANS	709.18.2840548	1	26/09/2018	034238/2019
WLADIMIR ANTONIO FERREIRA	DDR-3312	M.TRANS	709.18.2832263	1	20/09/2018	030467/2019
WLADIMIR CABRAL LUSTOZA	EWT-2892	M.TRANS	709.18.2831053	1	20/09/2018	029857/2019
WLADIMIR DE SOUSA SIPELLI	FTL-6319	M.TRANS	709.18.2829729	1	20/09/2018	029215/2019
WLADIR EDUARDO PRIMERANO	EBY-6791	M.TRANS	709.18.2840195	1	26/09/2018	034068/2019
WLADMIR ADRIANO DE CAMPOS	FQO-0464	M.TRANS	709.18.2820441	1	10/09/2018	024879/2019
WO JIA RONG	FIA-6257	M.TRANS	709.18.2850331	1	26/09/2018	039134/2019
WOLFF E LOTUFO LTDA ME	FHI-2895	M.TRANS	709.18.2832779	1	20/09/2018	030743/2019
WORKSTATIONS INDUSTRIA E COMERCIO LIMITADA EI	FGO-6616	M.TRANS	709.18.2833260	1	20/09/2018	030898/2019
WORLD COMP COMPRESSORES LTDA	EBP-6550	M.TRANS	709.18.2816249	1	10/09/2018	022834/2019
WS MAN E AUT DE MAQ INDUSTRIAIS LTDA EPP	FUY-3080	M.TRANS	709.18.2833024	1	20/09/2018	030823/2019
WSLEIDE DE LIMA SOUZA	EII-6009	M.TRANS	709.18.2838814	1	26/09/2018	033372/2019
WTC LOCACAO DE EQUIPAMENTOS DE TRANSPORTE E G	FUI-4944	M.TRANS	709.18.2831714	1	20/09/2018	030176/2019
WZS INTERMEDIACAO DE NEGOCIOS LTDA EPP	FMT-6668	M.TRANS	709.18.2833149	1	20/09/2018	030858/2019
X5 INSTRUMENTOS MUSICAIS LTDA EPP	ASH-7149	M.TRANS	709.18.2834570	1	20/09/2018	031399/2019
YAN GABRIEL DE CARVALHO DOS SANTOS	DJT-8517	M.TRANS	709.18.2850708	1	26/09/2018	039351/2019
YARA LOPES	AXY-7047	M.TRANS	709.18.2829071	1	20/09/2018	028914/2019
YARA RIBEIRO DA SILVA	CJM-9046	M.TRANS	709.18.2841272	1	26/09/2018	034612/2019
YARA RIBEIRO DA SILVA	CJM-9046	M.TRANS	709.18.2841329	1	26/09/2018	034650/2019
YEDA AGUIAR CARVALHO	ELQ-8946	M.TRANS	709.18.2838637	1	26/09/2018	033287/2019

YGOR DE ARAUJO SOUZA	MGO-5803	M.TRANS	709.18.2822007	1	10/09/2018	025859/2019
YGOR RODRIGUES DE LIMA	MWA-3691	M.TRANS	709.18.2837317	1	20/09/2018	032946/2019
YHAN ARYEL DE BARRROS PONCHET	FKL-5759	M.TRANS	709.18.2817714	1	10/09/2018	023556/2019
YNESSA FAVARETTO LEMME	EGG-0968	M.TRANS	709.18.2820774	1	10/09/2018	025064/2019
YOLANDA YONEKO YUKI	EAU-0641	M.TRANS	709.18.2817389	1	10/09/2018	023396/2019
YONEYA COMERCIO DE FRUTAS LTDA ME	EKH-9860	M.TRANS	709.18.2833516	1	20/09/2018	030974/2019
YOSHIKI OKAMOTO	CWB-2541	M.TRANS	709.18.2826437	1	12/09/2018	027955/2019
YOSHIMURA ARQUITETURA LTDA	FJO-3751	M.TRANS	709.18.2818903	1	10/09/2018	024115/2019
YOSHIMURA ARQUITETURA LTDA	FJO-3751	M.TRANS	709.18.2826072	1	12/09/2018	027781/2019
YOSHIYUKI INAMINE	DVB-3060	M.TRANS	709.18.2822483	1	10/09/2018	026095/2019
YOSSEF MOHAMED ABOU ARABI	KVB-2094	M.TRANS	709.18.2821366	1	10/09/2018	025432/2019
YURE FELIPE BLADO	MWC-5861	M.TRANS	709.18.2848852	1	26/09/2018	038375/2019
YURI FEITOSA	DLU-0223	M.TRANS	709.18.2821374	1	10/09/2018	025436/2019
YURI HENRIQUE CHIEREGATO	EOH-6103	M.TRANS	709.18.2830236	1	20/09/2018	029468/2019
YVE BOKER MARQUES	FSO-2086	M.TRANS	709.18.2829650	1	20/09/2018	029185/2019
YVINA KESSE VIEIRA VIANA	DZJ-5545	M.TRANS	709.18.2826127	1	12/09/2018	027816/2019
YVINA KESSE VIEIRA VIANA	DZJ-5545	M.TRANS	709.18.2844338	1	26/09/2018	036154/2019
YVONE MONTEIRO RESTOM	FIP-3598	M.TRANS	709.18.2836910	1	20/09/2018	032729/2019
ZAID AHMAD S C DE MOVEIS EPP	FNA-7806	M.TRANS	709.18.2835078	1	20/09/2018	031721/2019
ZARIF APARECIDA CONSTANTINO	CTJ-0586	M.TRANS	709.18.2816804	1	10/09/2018	023110/2019
ZAYRA MIGUELINA DE A GARCIA	NJL-8922	M.TRANS	709.18.2821314	1	10/09/2018	025395/2019
ZAYRA MIGUELINA DE A GARCIA	NJL-8922	M.TRANS	709.18.2822929	1	10/09/2018	026331/2019
ZELADORIA COOP COMERCIO E SERVICOS DE MANUTEN	DYJ-6105	M.TRANS	709.18.2817298	1	10/09/2018	023349/2019
ZELADORIA COOP COMERCIO E SERVICOS DE MANUTEN	DYJ-6105	M.TRANS	709.18.2845413	1	26/09/2018	036721/2019
ZELADORIA COOP COMERCIO SERVICOS	FJE-8728	M.TRANS	709.18.2834339	1	20/09/2018	031352/2019
ZELANDIA LOPES DA SILVA	LTD-1161	M.TRANS	709.18.2821552	1	10/09/2018	025559/2019
ZELIA SOARES DA MOTA CRUZ	DQO-3162	M.TRANS	709.18.2831252	1	20/09/2018	029943/2019
ZELITIA DOS SANTOS MACHADO	FTN-5143	M.TRANS	709.18.2843271	1	26/09/2018	030418/2019
ZENAIDE MARCHESI DO NASCIMENTO	EDB-1072	M.TRANS	709.18.2824793	1	10/09/2018	027288/2019
ZENALDO ANDRADE PINHO	AJR-1296	M.TRANS	709.18.2818125	1	10/09/2018	023741/2019
ZENEIDE DE JESUS VICENTE SOUZA	DRQ-5038	M.TRANS	709.18.2832165	1	20/09/2018	030418/2019
ZENEIDE DE JESUS VICENTE SOUZA	DRQ-5038	M.TRANS	709.18.2844717	1	26/09/2018	036356/2019
ZENITA DE OLIVEIRA DE ASSUNCAO	FFA-8075	M.TRANS	709.18.2839076	1	26/09/2018	033501/2019
ZENOBIO ANTONIO DA SILVA	ABI-0551	M.TRANS	709.18.2836901	1	20/09/2018	032723/2019
ZETTA FROTAS LTDA	PZF-6546	M.TRANS	709.18.2843270	1	26/09/2018	035590/2019
ZEZUALDO DE CASTRO FREITAS	EVL-6404	M.TRANS	709.18.2829672	1	20/09/2018	029190/2019
ZILCLECIO DA SILVA	EBF-8132	M.TRANS	709.18.2829935	1	20/09/2018	029324/2019
ZILDA APARECIDA CAMOTT DA SILVA	ENL-1588	M.TRANS	709.18.2842441	1	26/09/2018	035171/2019
ZILDA ASSUNCAO RIBEIRO	FJE-8871	M.TRANS	709.18.2830320	1	20/09/2018	029511/2019
ZILDA XAVIER DE AQUINO	EXB-9212	M.TRANS	709.18.2818471	1	10/09/2018	023911/2019
ZILDETE DE CARVALHO LINS	AZQ-2798	M.TRANS	709.18.2835745	1	20/09/2018	032125/2019
ZILFRAN INSTITUTO DE BELEZA LTDA ME	EYK-7503	M.TRANS	709.18.2838483	1	26/09/2018	033205/2019
ZILMAR FERREIRA DE SOUSA	BUM-6409	M.TRANS	709.18.2830777	1	20/09/2018	029742/2019
ZILMARIO OLIVEIRA DAS NEVES	CFK-5815	M.TRANS	709.18.2822731	1	10/09/2018	026233/2019
ZINAH AMABILE CREPALDI ANDRIETTA	FRT-0561	M.TRANS	709.18.2828848	1	20/09/2018	028811/2019
ZIRCOBRAX INDUSTRIA E COMERCIO DE PRODUTOS CE	FAI-9631	M.TRANS	709.18.2833647	1	20/09/2018	031017/2019
ZITO GERALDO ANTUNES	LBP-3631	M.TRANS	709.18.2815681	1	10/09/2018	022565/2019
ZIZELIA MARIA DE JESUS DURVAL	EGA-9006	M.TRANS	709.18.2823288	1	10/09/2018	026515/2019
ZOTAC EMPREENDIMENTOS IMOBILIARIOS LTDA	FZZ-6632	M.TRANS	709.18.2834237	1	20/09/2018	031273/2019
ZOTINI CORRETORA DE SEGUROS DE VIDA LTDA	OUX-3454	M.TRANS	709.18.2846170	1	26/09/2018	037018/2019
ZOU SHICAO	DDR-5773	M.TRANS	709.18.2839955	1	26/09/2018	033945/2019
ZUJENAS E CONS MAQ PECAS LTDA	FNI-3725	M.TRANS	709.18.2833302	1	20/09/2018	030910/2019
ZULMA GLORIA DOS SANTOS	OWY-7265	M.TRANS	709.18.2831343	1	20/09/2018	029986/2019
ZULMA GLORIA DOS SANTOS	OWY-7265	M.TRANS	709.18.2831508	1	20/09/2018	030071/2019
ZULMA NEVES CAMPOS	EIP-8911	M.TRANS	709.18.2821424	1	10/09/2018	025473/2019
ZURICH IND E COM DE D T PLASTICOS LTDA	FCD-3047	M.TRANS	709.18.2836777	1	20/09/2018	032664/2019
ZURICH IND E COM DE DERIVADOS TERMO PLASTICOS	GCJ-1237	M.TRANS	709.18.2825503	1	12/09/2018	027477/2019
ZW MOTORS COM DE VEICULOS ME	PAO-2637	M.TRANS	709.18.2816189	1	10/09/2018	022806/2019
ZYVAN KLEY NEGROMONTE GOMES	FQO-7227	M.TRANS	709.18.2840427	1	26/09/2018	034176/2019
A CONCRETEIRA GRANDE ABC LTDA	176.881	MULTA	704.18.2787088	1	04/09/2018	021683/2019
ADAMANTINA IND.COM.DE MATERIAIS P/ CONSTR.LTDA	018.965	MULTA	704.18.2809292	1	11/09/2018	021718/2019
ADEGA LA BIRITA DO ABC LTDA-ME	079.652	MULTA	704.18.2827062	1	25/09/2018	021790/2019
ADERSON PROCOPIO FERREIRA	033.017.012.000	MULTA	704.18.2809289	1	11/09/2018	021716/2019
AGOR REPRESENTACOES COMERCIAIS IMP.E EXP.LTD-EPP	241.868	MULTA	704.18.2815219	1	18/09/2018	021740/2019
ALCIDES BONELLO FILHO	117.816	MULTA	704.18.2827113	1	25/09/2018	021794/2019
ALESSANDRA APARECIDA RODRIGUES LOPES	239.735	MULTA	704.18.2809290	1	11/09/2018	021717/2019
AMAURI DE SOUZA JUNIOR	228.614	MULTA	704.18.2809185	1	11/09/2018	021703/2019
ANDERSON RODRIGUES	151.249	MULTA	704.18.2825028	1	18/09/2018	021779/2019
ANDRE HENRIQUE GERMANO	102.690	MULTA	704.18.2638978	1	22/05/2018	021676/2019
ANTONILSON FERNANDES DE ARAUJO	238.659	MULTA	704.18.2827119	1	25/09/2018	021795/2019
AQUA SERVICE DO SBC SERVICOS DE EVENTOS LTDA ME	211.769	MULTA	704.18.2851665	1	14/09/2018	021811/2019
ARIANE REGINA BORGES DOS SANTOS	246.444	MULTA	704.18.2809186	1	11/09/2018	021704/2019
ARNALDO PEREIRA SOARES - ESPOLIO	003.131.008.000	MULTA	704.18.2787491	1	03/09/2018	021694/2019
AUSEPRESS COMUNICACAO EMPRESARIAL LTDA-ME	110.746	MULTA	704.18.2809190	1	11/09/2018	021707/2019
AUTO ELETRICO IRMAOS HAYAKAWA LTDA ME	017.380	MULTA	704.18.2825015	1	18/09/2018	021776/2019
AVANILSA BEZERRA DE MENEZES	003.007.011.000	MULTA	704.18.2787494	1	03/09/2018	021697/2019
AVANILSA BEZERRA DE MENEZES	003.007.011.000	MULTA	704.18.2787495	1	03/09/2018	021698/2019
AVANILSA BEZERRA DE MENEZES	003.007.011.000	MULTA	704.18.2787496	1	03/09/2018	021699/2019
BANCO SUDAMERIS BRASIL S/A	013.019.077.000	MULTA	704.18.2787479	1	03/09/2018	021691/2019
BAR E MERCEARIA DO CHARLES LTDA - ME	122.739	MULTA	704.18.2827059	1	25/09/2018	021787/2019
BIONDI BENEFICIAMENTO DE MADEIRA LTDA-MASSA FALI	019.014.023.000	MULTA	704.18.2647560	1	28/05/2018	021679/2019
BRASPARTS COMERCIAL LTDA	013.051.080.000	MULTA	704.18.2809344	1	10/09/2018	021722/2019

OLIMPER AUTOMACAO INDUSTRIAL LTDA ME	188.445	MULTA	704.18.2809404	1	11/09/2018	021724/2019
ORESTES DIAS RAMOS	028.004.025.000	MULTA	704.18.2809285	1	11/09/2018	021714/2019
ORION VITAMINAS E SUPLEMENTOS EIRELI - ME	249.878	MULTA	704.18.2815214	1	18/09/2018	021735/2019
OSCAR ALFREDO ROCHA NUNEZ	010.027.028.000	MULTA	704.18.2815305	1	18/09/2018	021762/2019
OSVALDO ANTUNES DE CARVALHO	007.065.076.000	MULTA	704.18.2787468	1	04/09/2018	021690/2019
PET CENTER COMERCIO E PARTICIPACOES S.A.	221.521	MULTA	704.18.2809597	1	11/09/2018	021727/2019
PHD IMOVEIS SERVICIO DE COBRANCA LTDA	128.189	MULTA	704.18.2824900	1	18/09/2018	021773/2019
PLASSA EMPREENDIMENTOS IMOBILIARIOS LTDA	015.049.001.000	MULTA	704.18.2825025	1	18/09/2018	021778/2019
POSTO DE SERVICIO CIDADE DA CRIANCA LTDA	060.399	MULTA	704.18.2815212	1	18/09/2018	021733/2019
REINALDO DA COSTA GRASSI	174.151	MULTA	704.18.2809629	1	11/09/2018	021731/2019
RILDO JOSE CIRICO	521.301.105.000	MULTA	704.18.2804464	1	04/09/2018	021701/2019
ROBERTO ALE BERNARDINO ISSA	010.027.028.000	MULTA	704.18.2827056	1	25/09/2018	021785/2019
SADAMI KISHI - ESPOLIO	620.512.021.000	MULTA	704.18.2827192	1	25/09/2018	021801/2019
SADAMI KISHI - ESPOLIO	620.509.005.000	MULTA	704.18.2827193	1	25/09/2018	021802/2019
SADAMI KISHI - ESPOLIO	620.509.014.000	MULTA	704.18.2827197	1	25/09/2018	021806/2019
SANDRA PINOTTI IMOVEIS LTDA	161.063	MULTA	704.18.2815401	1	18/09/2018	021770/2019
SANDRA PINOTTI IMOVEIS LTDA	161.063	MULTA	704.18.2815414	1	18/09/2018	021771/2019
SERGIO GARCIA GALACHE	253.745	MULTA	704.18.2815256	1	18/09/2018	021755/2019
SERGIO LUIS EBNER	157.965	MULTA	704.18.2825016	1	18/09/2018	021777/2019
SERGIO NATALI GARCIA	212.430	MULTA	704.18.2809605	1	11/09/2018	021729/2019
SERGIO NATALI GARCIA	212.430	MULTA	704.18.2809607	1	11/09/2018	021730/2019
SFINGE CAFE LTDA ME	121.012	MULTA	704.18.2809184	1	11/09/2018	021702/2019
SSGV FROZEN ALIMENTOS LTDA - ME	222.878	MULTA	704.18.2809331	1	11/09/2018	021721/2019
STUDIO PREMIER GOLDEN CABELO E EST. LTDA-ME	264.648	MULTA	704.18.2787492	1	04/09/2018	021695/2019
STUDIO PREMIER GOLDEN CABELO E EST. LTDA-ME	264.648	MULTA	704.18.2787493	1	04/09/2018	021696/2019
TAMOJUNTO RELIQUIAS LOUNGE BAR LTDA - ME	259.546	MULTA	704.18.2815317	1	18/09/2018	021768/2019
TELLERINA COM.DE PRESENTES E ART.P/DECORACAO S.A	120.498	MULTA	704.18.2825011	1	18/09/2018	021775/2019
THIAGO BALBINO DE SOUSA		MULTA	704.18.2827129	1	25/09/2018	021797/2019
VALDENI PINHEIRO PEREIRA		MULTA	704.18.2809248	1	11/09/2018	021711/2019
VIA VAREJO S/A	200.711	MULTA	704.18.2827121	1	24/09/2018	021796/2019
VIP PARK SBC ESTACIONAMENTOS EIRELI-ME	228.469	MULTA	704.18.2825002	1	18/09/2018	021774/2019
VIVA DOCUMENTOS E ISENCOES LTDA - EPP	234.788	MULTA	704.18.2809189	1	11/09/2018	021706/2019
WANDER LIBERATO DA SILVA	206.161	MULTA	704.18.2787092	1	04/09/2018	021687/2019
ADALBERTO MESQUITA HONORIO		P.PUBL	707.18.2551815	7	17/09/2018	022148/2019
ADALBERTO MESQUITA HONORIO		P.PUBL	707.18.2551816	7	17/09/2018	022149/2019
ADALBERTO MESQUITA HONORIO		P.PUBL	707.18.2551817	7	17/09/2018	022150/2019
ADALBERTO MESQUITA HONORIO		P.PUBL	707.18.2551818	7	17/09/2018	022151/2019
ADALBERTO MESQUITA HONORIO		P.PUBL	707.18.2551819	7	17/09/2018	022152/2019
ADALBERTO MESQUITA HONORIO		P.PUBL	707.18.2551820	7	17/09/2018	022153/2019
ALZIRA ROSSETTI		P.PUBL	707.18.0244311	9	28/09/2018	022040/2019
ANA PAULA XAVIER SANCHES	135.707	P.PUBL	707.18.0244586	9	28/09/2018	022071/2019
ANANIAS ABREU DE ALENCAR	232.501	P.PUBL	707.18.0244760	9	28/09/2018	022097/2019
ANDREIA MENDES SIQUEIRA		P.PUBL	707.18.0244888	9	28/09/2018	022122/2019
ANGRA OLIVEIRA RIBEIRO		P.PUBL	707.18.0244869	9	28/09/2018	022112/2019
ANTONIO CARNUTO DE OLIVEIRA		P.PUBL	707.18.0244281	9	28/09/2018	022036/2019
ANTONIO NEVES EVANGELISTA	076.755	P.PUBL	707.18.0244245	9	28/09/2018	022030/2019
ANTONIO PEDRO GONCALVES LEIVA		P.PUBL	707.18.0244540	9	28/09/2018	022064/2019
ANTONIO PETRUCI		P.PUBL	707.18.0244319	9	28/09/2018	022043/2019
ANTONIO SIMAO DANTAS	037.791	P.PUBL	707.18.0244166	9	28/09/2018	022026/2019
ARMANDO LOTTO		P.PUBL	707.18.0244323	9	28/09/2018	022044/2019
ASSOCIACAO MORADORES PARQUE TERRANOVA - AMOTERRA		P.PUBL	707.18.0244147	9	28/09/2018	022025/2019
AVEL APOLINARIO RUDGE RAMOS VEICULOS LTDA	009.164	P.PUBL	707.18.0244006	9	28/09/2018	022006/2019
AVELINO DA SILVA FERREIRA		P.PUBL	707.18.0244002	9	28/09/2018	022004/2019
CARLOS EDUARDO FERREIRA	152.573	P.PUBL	707.18.0244654	9	28/09/2018	022083/2019
CHARLES ROGERIO BARROS DE SOUZA		P.PUBL	707.18.0244742	9	28/09/2018	022094/2019
CLAUDOMI MIRANDA DA CRUZ		P.PUBL	707.18.0244810	9	28/09/2018	022105/2019
COMERCIAL ZANATA DE ALIMENTOS EIRELI EPP	243.903	P.PUBL	707.18.2540082	7	10/09/2018	022137/2019
CONSELHO COMUNITARIO TERRA NOVA II		P.PUBL	707.18.0244389	9	28/09/2018	022051/2019
CRISTIANE SILVA DE ALMEIDA	232.512	P.PUBL	707.18.0244753	9	28/09/2018	022096/2019
CYRELA INVESTIMENTOS E PARTICIPACOES LTDA.		P.PUBL	707.18.0244514	9	28/09/2018	022062/2019
DACLA ADMINISTRACAO E PARTICIPACAO S/A		P.PUBL	707.18.0244576	9	28/09/2018	022069/2019
DANIEL GARCIA		P.PUBL	707.17.2918073	11	03/09/2018	021996/2019
DANIEL GARCIA		P.PUBL	707.17.2918074	11	03/09/2018	021997/2019
DANIEL GARCIA		P.PUBL	707.17.2918075	11	03/09/2018	021998/2019
DANIEL GARCIA		P.PUBL	707.17.2918077	11	03/09/2018	021999/2019
DANIEL GARCIA		P.PUBL	707.17.2918078	11	03/09/2018	022000/2019
DANIEL GARCIA		P.PUBL	707.17.2918079	11	03/09/2018	022001/2019
DANIEL GARCIA		P.PUBL	707.18.0244823	9	28/09/2018	022106/2019
DARIO AGUIAR BARBETA		P.PUBL	707.18.0244308	9	28/09/2018	022038/2019
DAVID CIOLA	067.486	P.PUBL	707.18.0244073	9	28/09/2018	022013/2019
DENISE RODRIGUES ESTELHA	149.134	P.PUBL	707.18.0244559	9	28/09/2018	022066/2019
DJALMA LEAL DE ANDRADE		P.PUBL	707.18.0244201	9	28/09/2018	022027/2019
DOURIVAL MARCELO CANDIDO CARNEIRO - ME	011.662	P.PUBL	707.18.2540083	7	10/09/2018	022138/2019
EDILSON LUIS DE SOUZA	086.114	P.PUBL	707.18.0244278	9	28/09/2018	022034/2019
EDISON ENRIQUE DA SILVA ALMEIDA		P.PUBL	707.18.0244298	9	28/09/2018	022037/2019
ELAINE APARECIDA EIKO KUROKAWA		P.PUBL	707.18.0244446	9	28/09/2018	022058/2019
ELBIO ORLANDO TOMASELLI		P.PUBL	707.18.0244267	9	28/09/2018	022031/2019
ELIANA LOPES DA SILVA		P.PUBL	707.18.0244882	9	28/09/2018	022118/2019
ELVIS PRESLEY RODRIGUES DE LIMA		P.PUBL	707.18.0244583	9	28/09/2018	022070/2019
EMERSON TIAGO DA SILVA	219.949	P.PUBL	707.18.0244709	9	28/09/2018	022090/2019
ESPORTE CLUBESAO BERNARDO		P.PUBL	707.18.0244790	9	28/09/2018	022103/2019
EUREKA S/A INDUSTRIA DE ARTEFATOS DE BORRACHA	001.933	P.PUBL	707.18.0244332	9	28/09/2018	022047/2019

EXPOAQUA - EXPOSICAO DE AQUARIO DE SAO PAULO LT	197.404	P.PUBL	707.18.2787483	1	04/09/2018	022173/2019
FELICITA HERAS ARROYO	009.050	P.PUBL	707.18.0244004	9	28/09/2018	022005/2019
FERNANDO DE OLIVEIRA CORREA		P.PUBL	707.18.2617215	5	03/09/2018	022164/2019
FERNANDO DE OLIVEIRA CORREA		P.PUBL	707.18.2617216	5	03/09/2018	022165/2019
FERNANDO DE OLIVEIRA CORREA		P.PUBL	707.18.2617217	5	03/09/2018	022166/2019
FERNANDO DE OLIVEIRA CORREA		P.PUBL	707.18.2617218	5	03/09/2018	022167/2019
FERTOOLS INDUSTRIA E COMERCIO LTDA	079.255	P.PUBL	707.18.0244324	9	28/09/2018	022045/2019
FIBAM COMPANHIA INDUSTRIAL	002.813	P.PUBL	707.18.0244122	9	28/09/2018	022021/2019
FLAVIO CARELLI		P.PUBL	707.18.0244107	9	28/09/2018	022019/2019
GISELE LUIZ		P.PUBL	707.18.0244880	9	28/09/2018	022117/2019
GISLAINE TERCIANI	189.297	P.PUBL	707.18.0244592	9	28/09/2018	022074/2019
GLAUCO MEDIATO FAGUNDES		P.PUBL	707.18.2824835	1	18/09/2018	022177/2019
GLAUCO MEDIATO FAGUNDES		P.PUBL	707.18.2824836	1	18/09/2018	022178/2019
GLAUCO MEDIATO FAGUNDES		P.PUBL	707.18.2824837	1	18/09/2018	022179/2019
GLAUCO MEDIATO FAGUNDES		P.PUBL	707.18.2824839	1	18/09/2018	022180/2019
GLAUCO MEDIATO FAGUNDES		P.PUBL	707.18.2824841	1	18/09/2018	022181/2019
GUILHERME MAGALHAES PIMENTEL		P.PUBL	707.18.0244269	9	28/09/2018	022033/2019
IRACEMA SAYAMA		P.PUBL	707.18.0244901	9	28/09/2018	022129/2019
IRENE ERDEI BATISTA VALERIO		P.PUBL	707.18.0244605	9	28/09/2018	022075/2019
IRIS ROCHA DA SILVA	221.136	P.PUBL	707.18.0244661	9	28/09/2018	022085/2019
ITALO LAZZURI		P.PUBL	707.18.0244090	9	28/09/2018	022014/2019
JESUINO ANTONIO DA SILVA		P.PUBL	707.17.2929070	11	10/09/2018	022002/2019
JESUINO ANTONIO DA SILVA		P.PUBL	707.18.0244611	9	28/09/2018	022076/2019
JOAO LEOPOLDO MACIEL		P.PUBL	707.18.0244643	9	28/09/2018	022081/2019
JOAO LUIZ DE OLIVEIRA	233.250	P.PUBL	707.18.0244766	9	28/09/2018	022098/2019
JOASSE DE OLIVEIRA RIBEIRO		P.PUBL	707.18.0244893	9	28/09/2018	022126/2019
JOSE APARECIDO PIRES DE MORAIS	055.895	P.PUBL	707.18.0244588	9	28/09/2018	022072/2019
JOSE GERALDO DA SILVA		P.PUBL	707.18.0244883	9	28/09/2018	022119/2019
JOSE LUZIMAR SANTOS PEREIRA	224.378	P.PUBL	707.18.0244037	9	28/09/2018	022010/2019
JOSE NOGUEIRA BARROS		P.PUBL	707.18.0244868	9	28/09/2018	022111/2019
JOSELIA MARIA DA SILVA	131.638	P.PUBL	707.18.0244393	9	28/09/2018	022052/2019
KARINA FLAVIA ROSSETO DE ALMEIDA	233.314	P.PUBL	707.18.0244782	4	28/04/2018	022099/2019
KARINA FLAVIA ROSSETO DE ALMEIDA	233.314	P.PUBL	707.18.0244782	5	28/05/2018	022100/2019
KARINA FLAVIA ROSSETO DE ALMEIDA	233.314	P.PUBL	707.18.0244782	6	28/06/2018	022101/2019
KARINA FLAVIA ROSSETO DE ALMEIDA	233.314	P.PUBL	707.18.0244782	7	28/07/2018	022102/2019
LEANDRO DA CRUZ SANTOS	229.182	P.PUBL	707.18.0244712	9	28/09/2018	022091/2019
LEANDRO DA SILVA COSTA - RESTAURANTE - ME	228.324	P.PUBL	707.18.2540153	7	10/09/2018	022141/2019
LUCELMO AGOSTINHO BALBINO		P.PUBL	707.18.0244902	9	28/09/2018	022130/2019
LUCINEIDE MARIA DA SILVA		P.PUBL	707.18.0244886	9	28/09/2018	022121/2019
LUIS PORFIRIO SOUSA		P.PUBL	707.18.0244870	9	28/09/2018	022113/2019
MAICON SANTANA DE OLIVEIRA		P.PUBL	707.18.0244878	9	28/09/2018	022116/2019
MANOEL FERREIRA DE BRITO		P.PUBL	707.18.0244409	9	28/09/2018	022054/2019
MARCELO LEDUINO DOS SANTOS TRACATTO		P.PUBL	707.18.0244826	9	28/09/2018	022107/2019
MARCELO LEDUINO DOS SANTOS TRACATTO		P.PUBL	707.18.0244827	9	28/09/2018	022108/2019
MARCOS VALERIO BALUGAR		P.PUBL	707.18.0244567	9	28/09/2018	022067/2019
MARIA DA CONCEICAO		P.PUBL	707.18.0244228	9	28/09/2018	022029/2019
MARIA DE LOURDES DOS SANTOS		P.PUBL	707.18.0244896	9	28/09/2018	022127/2019
MARIA DE LOURDES GUIMARAES		P.PUBL	707.18.0244655	9	28/09/2018	022084/2019
MARIA ELIETE ARAUJO LEITAO	243.421	P.PUBL	707.18.0244802	9	28/09/2018	022104/2019
MARIA ELZA XAVIER MOL BERGAMO		P.PUBL	707.18.0244644	9	28/09/2018	022082/2019
MARIA EUNICE LUIZ	202.728	P.PUBL	707.18.0244612	9	28/09/2018	022077/2019
MARIA IOLANDA NASCIMENTO SILVA		P.PUBL	707.18.0244892	9	28/09/2018	022125/2019
MARIA NEIDE DA SILVA	620.509.007.000	P.PUBL	707.18.2809407	1	11/09/2018	022176/2019
MARIA PERPETUA SOARES DA SILVA - ME	017.637	P.PUBL	707.18.2540136	7	10/09/2018	022140/2019
MARIA TANIA DE SOUZA	233.341	P.PUBL	707.18.0244750	9	28/09/2018	022095/2019
MARLI CONCEICAO TEREZINI	041.096	P.PUBL	707.18.0244399	9	28/09/2018	022053/2019
MARLI TRINDADE NASCIMENTO	202.107	P.PUBL	707.18.0244624	9	28/09/2018	022079/2019
MATIAS CUSTODIO FERREIRA		P.PUBL	707.18.0244905	9	28/09/2018	022131/2019
MAURO AFONSO SILVEIRA	069.581	P.PUBL	707.18.0244025	9	28/09/2018	022008/2019
MCDONALD'S COMERCIO DE ALIMENTOS LTDA.	141.311	P.PUBL	707.18.0244317	9	28/09/2018	022042/2019
MERCEARIA TUDO BOM LTDA - ME	007.108	P.PUBL	707.18.2540089	7	10/09/2018	022139/2019
MILTON GUEDES		P.PUBL	707.18.0244102	9	28/09/2018	022018/2019
MIVALDO DE JESUS FERREIRA	044.630	P.PUBL	707.18.0244142	9	28/09/2018	022023/2019
MOACIR ROCHA DOS SANTOS		P.PUBL	707.18.0244380	9	28/09/2018	022050/2019
MONIKA PUGLISI		P.PUBL	707.18.0244001	9	28/09/2018	022003/2019
NEIDE OLIVEIRA DOS SANTOS		P.PUBL	707.18.0244421	9	28/09/2018	022056/2019
NELSON KAWAKAMI LAVA RAPIDO E STACIONAMENTO - ME	159.973	P.PUBL	707.18.0244474	9	28/09/2018	022059/2019
NICOLA LALLI-ESPOLIO		P.PUBL	707.18.0244097	9	28/09/2018	022016/2019
NIVALDO AMORIM SANTOS		P.PUBL	707.18.2607393	5	03/09/2018	022160/2019
NIVALDO AMORIM SANTOS		P.PUBL	707.18.2607394	5	03/09/2018	022161/2019
NIVALDO AMORIM SANTOS		P.PUBL	707.18.2607395	5	03/09/2018	022162/2019
NIVALDO AMORIM SANTOS		P.PUBL	707.18.2607396	5	03/09/2018	022163/2019
NOVELLI KARVAS RIO PUBLICIDADE LTDA.		P.PUBL	707.18.0244436	9	28/09/2018	022057/2019
OCTAGONO SERVICOS LTDA	171.065	P.PUBL	707.18.0244858	9	28/09/2018	022110/2019
ORLANDO RODRIGUES DE CARVALHO		P.PUBL	707.18.0244129	9	28/09/2018	022022/2019
OSWALDO FRANCISCO GHIROTTI	147.278	P.PUBL	707.18.0244489	9	28/09/2018	022061/2019
PATRICIA STOICOV RICARDO		P.PUBL	707.18.0244325	9	28/09/2018	022046/2019
PAULO CESAR GUMIERI		P.PUBL	707.18.2787477	1	04/09/2018	022169/2019
PAULO CESAR GUMIERI		P.PUBL	707.18.2787478	1	04/09/2018	022170/2019
PAULO CESAR GUMIERI		P.PUBL	707.18.2787480	1	04/09/2018	022171/2019
PAULO CESAR GUMIERI		P.PUBL	707.18.2787482	1	04/09/2018	022172/2019
PAULO CESAR GUMIERI		P.PUBL	707.18.2787484	1	04/09/2018	022174/2019

PAULO CESAR GUMIERI		P.PUBL	707.18.2787485	1	04/09/2018	022175/2019
PEDRO GARCIA GONZALES	004.369	P.PUBL	707.18.0244070	9	28/09/2018	022012/2019
PEDRO TEIXEIRA MACIEL		P.PUBL	707.18.2827424	1	25/09/2018	022184/2019
PEDRO TEIXEIRA MACIEL		P.PUBL	707.18.2827425	1	25/09/2018	022185/2019
PRIMICIA COMERCIO DE VEICULOS LTDA	186.598	P.PUBL	707.18.0244589	9	28/09/2018	022073/2019
RAIMUNDA ALVES DE AMORIM DOS SANTOS		P.PUBL	707.18.0244101	9	28/09/2018	022017/2019
RAIMUNDO HUMANO EUZEBIO		P.PUBL	707.18.0244115	9	28/09/2018	022020/2019
RENOVACAO COMERCIO DE VEICULOS MULTIMARCAS LTDA.	189.513	P.PUBL	707.18.0244310	9	28/09/2018	022039/2019
RICARDO JOSE BENEDICTO	030.418	P.PUBL	707.18.0244067	9	28/09/2018	022011/2019
ROBERTA MARIA CONRADO	077.999	P.PUBL	707.18.0244551	9	28/09/2018	022065/2019
ROBERTO CARLOS SILVEIRA	181.106	P.PUBL	707.18.0244706	4	28/04/2018	022086/2019
ROBERTO CARLOS SILVEIRA	181.106	P.PUBL	707.18.0244706	5	28/05/2018	022087/2019
ROBERTO CARLOS SILVEIRA	181.106	P.PUBL	707.18.0244706	6	28/06/2018	022088/2019
ROBERTO CARLOS SILVEIRA	181.106	P.PUBL	707.18.0244706	7	28/07/2018	022089/2019
ROBERTO SERRATI	072.484	P.PUBL	707.18.0244315	9	28/09/2018	022041/2019
RONALDO NOGUEIRA CAMPOS		P.PUBL	707.18.2551822	7	17/09/2018	022154/2019
RONALDO NOGUEIRA CAMPOS		P.PUBL	707.18.2551823	7	17/09/2018	022155/2019
RONALDO NOGUEIRA CAMPOS		P.PUBL	707.18.2551824	7	17/09/2018	022156/2019
RONALDO NOGUEIRA CAMPOS		P.PUBL	707.18.2551825	7	17/09/2018	022157/2019
RONALDO NOGUEIRA CAMPOS		P.PUBL	707.18.2551827	7	17/09/2018	022158/2019
RONALDO NOGUEIRA CAMPOS		P.PUBL	707.18.2551828	7	17/09/2018	022159/2019
ROSANA DA SILVA		P.PUBL	707.18.0244874	9	28/09/2018	022114/2019
ROSANGELA DOS SANTOS		P.PUBL	707.18.0244297	9	28/09/2018	022036/2019
ROSIVALDO DOS SANTOS LIMA		P.PUBL	707.18.0244890	9	28/09/2018	022124/2019
SANDRA DE FATIMA CIOSSANI DA SILVA	123.008	P.PUBL	707.18.0244371	9	28/09/2018	022049/2019
SEBASTIAO REMIRO DOS SANTOS		P.PUBL	707.18.0244839	9	28/09/2018	022109/2019
SEBASTIAO SILVERIO DO NASCIMENTO	208.223	P.PUBL	707.18.0244539	9	28/09/2018	022063/2019
SERENDIPITY PUBLICIDADE LTDA		P.PUBL	707.18.0244355	9	28/09/2018	022048/2019
SERGIO GARCIA GALACHE	253.745	P.PUBL	707.18.2668076	4	10/09/2018	022168/2019
SERGIO GOMES LIMA DO NASCIMENTO	220.418	P.PUBL	707.18.0244091	9	28/09/2018	022015/2019
SHEILA MARTINEZ	232.730	P.PUBL	707.18.0244734	9	28/09/2018	022092/2019
SIDNEY SOUZA E SILVA		P.PUBL	707.18.0244889	9	28/09/2018	022123/2019
SIMONE DE JESUS ALVES MOREIRA	068.029	P.PUBL	707.18.0244571	9	28/09/2018	022068/2019
SIMONE ROCHA FERREIRA CANDIDO ME	166.904	P.PUBL	707.18.2535085	7	03/09/2018	022136/2019
TAKAHIRO UCHIMARO - ESPOLIO		P.PUBL	707.18.2551807	7	17/09/2018	022142/2019
TAKAHIRO UCHIMARO - ESPOLIO		P.PUBL	707.18.2551810	7	17/09/2018	022143/2019
TAKAHIRO UCHIMARO - ESPOLIO		P.PUBL	707.18.2551811	7	17/09/2018	022144/2019
TAKAHIRO UCHIMARO - ESPOLIO		P.PUBL	707.18.2551812	7	17/09/2018	022145/2019
TAKAHIRO UCHIMARO - ESPOLIO		P.PUBL	707.18.2551813	7	17/09/2018	022146/2019
TAKAHIRO UCHIMARO - ESPOLIO		P.PUBL	707.18.2551814	7	17/09/2018	022147/2019
TANIA APARECIDA PROCOPIO MACHADO		P.PUBL	707.18.0244635	9	28/09/2018	022080/2019
TELECOMUNICACOES DE SAO PAULO S/A - TELESF		P.PUBL	707.18.0244268	9	28/09/2018	022032/2019
TRANSTANA TRANSP. ESPECIALIZADO DE VEICULOS LTDA	008.762	P.PUBL	707.18.0244145	9	28/09/2018	022024/2019
TSSUKASSA OKAZAWA		P.PUBL	707.18.0244212	9	28/09/2018	022028/2019
URBANO DOS SANTOS BARRETO		P.PUBL	707.18.0244900	9	28/09/2018	022128/2019
VALDIRENE DIAS DOS SANTOS		P.PUBL	707.18.0244885	9	28/09/2018	022120/2019
VALMIR DE OLIVEIRA	040.003	P.PUBL	707.18.0244032	9	28/09/2018	022009/2019
WAL MART BRASIL LTDA.	098.418	P.PUBL	707.18.0244618	9	28/09/2018	022078/2019
WANDERLEY AGNANI		P.PUBL	707.18.0244414	9	28/09/2018	022055/2019
WEMBLEY COMERCIO DE COMBUSTIVEIS LTDA	212.654	P.PUBL	707.18.0244737	9	28/09/2018	022093/2019
WESLEY CARVALHO SILVA		P.PUBL	707.18.0244876	9	28/09/2018	022115/2019
YOKI ALIMENTOS S/A	020.408	P.PUBL	707.18.2521905	8	25/09/2018	022132/2019
YOKI ALIMENTOS S/A	020.408	P.PUBL	707.18.2521906	8	25/09/2018	022133/2019
YOKI ALIMENTOS S/A	020.408	P.PUBL	707.18.2521908	8	25/09/2018	022134/2019
YOKI ALIMENTOS S/A	020.408	P.PUBL	707.18.2521909	8	25/09/2018	022135/2019
ZELI MARIA GOMES	068.292	P.PUBL	707.18.0244019	9	28/09/2018	022007/2019
ADEMIR FRANCISCO DOS SANTOS		PP/FUNE	702.18.4001612	6	25/09/2018	021546/2019
ADILSON DOS SANTOS PARRA		PP/FUNE	702.17.4007246	9	01/09/2018	021495/2019
ADRIANO JOSE IZABEL		PP/FUNE	702.17.4007301	9	03/09/2018	021496/2019
ADRIANO VIVIANI		PP/FUNE	702.18.4004413	2	24/09/2018	021625/2019
ALBERTO PEREIRA GONCALVES		PP/FUNE	702.18.4004117	2	13/09/2018	021616/2019
ALEX DA SILVA		PP/FUNE	702.18.4001060	7	28/09/2018	021534/2019
ALEX DE ALMEIDA SOUZA		PP/FUNE	702.18.4003724	3	25/09/2018	021602/2019
ALEX SANDRO DOS SANTOS MASINI		PP/FUNE	702.18.4001547	6	20/09/2018	021544/2019
ALEXANDRE ALVES DA SILVA		PP/FUNE	702.17.4005940	11	01/09/2018	021466/2019
ALEXANDRE DA SILVA BATISTA		PP/FUNE	702.18.4003209	3	04/09/2018	021590/2019
AMANDA RODRIGUES DE ALMEIDA		PP/FUNE	702.17.4006966	10	18/09/2018	021491/2019
AMELIA FERREIRA ANDRADE		PP/FUNE	702.18.4000851	7	15/09/2018	021530/2019
ANA CRISTINA DE OLIVEIRA		PP/FUNE	702.17.4007866	9	30/09/2018	021507/2019
ANA MARIA MONTEIRO SANTOS		PP/FUNE	702.17.4006365	11	19/09/2018	021475/2019
ANASTACIA ARAUJO DAMACENA		PP/FUNE	702.18.4004574	1	02/09/2018	021632/2019
ANDERSON BALBINO DA SILVA		PP/FUNE	702.17.4005854	12	27/09/2018	021464/2019
ANDERSON MANUEL DA SILVA		PP/FUNE	702.17.4007710	9	21/09/2018	021504/2019
ANDRE DA SILVA VIANA		PP/FUNE	702.17.4007190	10	28/09/2018	021493/2019
ANDRESA FERREIRA DA SILVA SANTOS		PP/FUNE	702.18.4000826	7	14/09/2018	021529/2019
ANTONIO ALVES DA SILVA		PP/FUNE	702.18.4004620	1	05/09/2018	021637/2019
AROLDO SOUSA DA SILVA		PP/FUNE	702.18.4003642	3	22/09/2018	021599/2019
BENEDITO PEREIRA		PP/FUNE	702.18.4001143	6	01/09/2018	021538/2019
BRAZ EDUARDO CAMPOS DE OLIVAS		PP/FUNE	702.17.4007823	9	28/09/2018	021506/2019
BRUNA FIGUEIREDO RODRIGUES		PP/FUNE	702.17.4005329	12	05/09/2018	021453/2019
BRUNO SANTOS DA SILVA		PP/FUNE	702.18.4003213	3	04/09/2018	021591/2019
CAMILA GONSALES DO NASCIMENTO		PP/FUNE	702.18.4004507	2	29/09/2018	021628/2019

CARLOS ALBERTO LOPES	PP/FUNE	702.18.4003498	3	18/09/2018	021594/2019
CAYO ALVES DE OLIVEIRA	PP/FUNE	702.18.4002386	4	01/09/2018	021564/2019
CESAR CLEMENTE NETO	PP/FUNE	702.17.4007421	9	07/09/2018	021499/2019
CICERO ALESSANDRO CABRAL BEZERRA	PP/FUNE	702.17.4006819	10	11/09/2018	021487/2019
CICERO ANTONIO DOS SANTOS	PP/FUNE	702.18.4000250	8	14/09/2018	021514/2019
CILENE DE ANDRADE RAMOS FERREIRA	PP/FUNE	702.18.4000713	7	07/09/2018	021526/2019
CLARICE APARECIDA DELBOM	PP/FUNE	702.18.4004799	1	13/09/2018	021645/2019
CLAUDIA APARECIDA COMISSO PROCOPIO	PP/FUNE	702.18.4004881	1	19/09/2018	021652/2019
CLAUDIA APARECIDA COMISSO PROCOPIO	PP/FUNE	702.18.4004882	1	19/09/2018	021653/2019
CLAUDIA MARIA ASSIS RINCO	PP/FUNE	702.18.4001093	7	30/09/2018	021535/2019
CLAUDIO DE SALLES PEREIRA	PP/FUNE	702.17.4006809	10	10/09/2018	021486/2019
CLAUDIO ERNESTO DE LIMA	PP/FUNE	702.17.4006107	11	09/09/2018	021470/2019
CLAYTON DA SILVA OLIVEIRA	PP/FUNE	702.18.4004600	1	03/09/2018	021635/2019
CLEBER JAMES RODRIGUES DE SOUZA	PP/FUNE	702.18.4004785	1	13/09/2018	021642/2019
CLEITON JANUARIO DE OLIVEIRA	PP/FUNE	702.18.4001124	6	02/09/2018	021537/2019
CLEITON SANMARTIN GISBERT	PP/FUNE	702.18.4003817	3	30/09/2018	021607/2019
CLEONICE SANTOS	PP/FUNE	702.18.4000201	8	12/09/2018	021512/2019
CRISTIANE AGUIAR DOS SANTOS	PP/FUNE	702.18.4003543	3	19/09/2018	021597/2019
CRISTIANE FERNANDES	PP/FUNE	702.18.4002803	4	20/09/2018	021577/2019
CRISTIANI DA SILVA CAVALCANTI DE LIMA	PP/FUNE	702.18.4004549	1	03/09/2018	021630/2019
CRISTIANI DA SILVA CAVALCANTI DE LIMA	PP/FUNE	702.18.4004550	1	03/09/2018	021631/2019
CRISTIANO APARECIDO DA SILVA	PP/FUNE	702.17.4007391	9	05/09/2018	021497/2019
DALILIAN CARDOSO GOMES DOS SANTOS	PP/FUNE	702.18.4003010	4	27/09/2018	021583/2019
DANILO PEREIRA ALVES	PP/FUNE	702.18.4005027	1	24/09/2018	021663/2019
DAVID CLEBERSON COSTA MARINHO	PP/FUNE	702.18.4003152	3	02/09/2018	021588/2019
DEIVID DE ALMEIDA VANDERLEY	PP/FUNE	702.17.4005928	11	01/09/2018	021465/2019
DIEGO ALONSO	PP/FUNE	702.18.4005010	1	23/09/2018	021661/2019
DIEGO ALONSO	PP/FUNE	702.18.4005011	1	23/09/2018	021662/2019
DINAR DAVID	PP/FUNE	702.18.4004219	2	17/09/2018	021621/2019
DIOGO ELIAS BARBARA DA SILVA	PP/FUNE	702.18.4003033	4	27/09/2018	021584/2019
DOMENICA FERNANDA SILVA SANTOS	PP/FUNE	702.18.4002674	4	14/09/2018	021573/2019
DOUGLAS BUENO DE ARAUJO	PP/FUNE	702.18.4002828	4	20/09/2018	021578/2019
DOUGLAS FERREIRA DA SILVA	PP/FUNE	702.18.4002484	4	06/09/2018	021567/2019
DOUGLAS GONCALVES DE LIMA	PP/FUNE	702.18.4002213	5	23/09/2018	021557/2019
EDEMILSON DE AQUINO SILVA	PP/FUNE	702.18.4003693	3	25/09/2018	021600/2019
EDGARD BAGON	PP/FUNE	702.17.4006568	11	29/09/2018	021483/2019
EDIVALDO BORGES TEIXEIRA	PP/FUNE	702.17.4005499	12	12/09/2018	021458/2019
EDNALDO MARIANO DA SILVA	PP/FUNE	702.18.4003841	2	01/09/2018	021609/2019
EDSON MARQUES MARIA	PP/FUNE	702.18.4005116	1	28/09/2018	021670/2019
EDSON MARQUES MARIA	PP/FUNE	702.18.4005117	1	28/09/2018	021671/2019
EDUARDO CLARO DA SILVA DINIZ	PP/FUNE	702.18.4001883	5	09/09/2018	021550/2019
EDUARDO CLORO DA SILVA DINIZ	PP/FUNE	702.18.4001885	5	09/09/2018	021551/2019
EDUARDO TADEU DA COSTA BRAGA	PP/FUNE	702.18.4004733	1	09/09/2018	021640/2019
ELIOMAR DE OLIVEIRA SEMEAO	PP/FUNE	702.18.4003825	3	30/09/2018	021608/2019
EMILLY DA SILVA BELO	PP/FUNE	702.18.4004810	1	14/09/2018	021646/2019
ERICA CRISTINA DA SILVA MONTEIRO	PP/FUNE	702.18.4000746	7	09/09/2018	021527/2019
ERICK SILVA	PP/FUNE	702.18.4000289	8	15/09/2018	021517/2019
ESTELINA OLIVEIRA DA SILVA	PP/FUNE	702.18.4000646	7	04/09/2018	021525/2019
EUNICE ROSA	PP/FUNE	702.18.4002666	4	14/09/2018	021571/2019
EVANDRO DA PENHA BATISTA GIMENES	PP/FUNE	702.18.4004898	1	19/09/2018	021654/2019
EVANDRO DA PENHA BATISTA GIMENES	PP/FUNE	702.18.4004899	1	19/09/2018	021655/2019
EVANDRO VIEIRA DA SILVA	PP/FUNE	702.18.4002373	5	30/09/2018	021563/2019
FABIANO SEVERINO	PP/FUNE	702.18.4004912	1	19/09/2018	021657/2019
FABIO DA SILVA LEMOS	PP/FUNE	702.18.4004374	2	23/09/2018	021623/2019
FABRICIA BATISTA MOREIRA	PP/FUNE	702.18.4002501	4	06/09/2018	021568/2019
FATIMA APARECIDA FERREIRA DE MOURA	PP/FUNE	702.17.4006091	11	08/09/2018	021469/2019
FERNANDO RIBEIRO JANUARIO	PP/FUNE	702.18.4004477	2	29/09/2018	021627/2019
FRANCISCO A EDILEUZA DE MOURA	PP/FUNE	702.17.4006185	11	12/09/2018	021471/2019
FRANCISCA DA CONCEICAO DA SILVA	PP/FUNE	702.18.4004438	2	26/09/2018	021626/2019
FRANCISCA ELINEIDE PINHEIRO	PP/FUNE	702.18.4001597	6	23/09/2018	021545/2019
FRANCISCO JOSE DANTE	PP/FUNE	702.17.4006401	11	22/09/2018	021476/2019
FRANCISCO MEDRADO DA SILVA	PP/FUNE	702.17.4007416	9	07/09/2018	021498/2019
GABRIEL AMORIM DE OLIVEIRA	PP/FUNE	702.18.4005069	1	26/09/2018	021666/2019
GABRIELLA DE LIMA OLIVEIRA	PP/FUNE	702.18.4002723	4	18/09/2018	021575/2019
GEISIANE ALVES DA COSTA LIMA	PP/FUNE	702.18.4004210	2	17/09/2018	021620/2019
GESSICA DO NASCIMENTO	PP/FUNE	702.18.4003745	3	27/09/2018	021603/2019
GILMAR GOMES DOS SANTOS	PP/FUNE	702.18.4002668	4	14/09/2018	021572/2019
GIRLENÉ GOMES DE JESUS	PP/FUNE	702.18.4000457	8	22/09/2018	021522/2019
GRAZIELI DE CASSIA CURY LUCIÃO	PP/FUNE	702.17.4007735	9	22/09/2018	021505/2019
GRUPO PAX SP	PP/FUNE	702.18.4004869	1	17/09/2018	021651/2019
HENRIQUE DO NASCIMENTO GOMES	PP/FUNE	702.17.4005331	12	05/09/2018	021454/2019
HERICLES SANTOS SOUSA	PP/FUNE	702.18.4003527	3	18/09/2018	021596/2019
INGRID RODRIGUES DA SILVA	PP/FUNE	702.17.4006807	10	10/09/2018	021485/2019
IRAÍDE BATISTA DE BARROS DO PRADA	PP/FUNE	702.18.4000083	8	05/09/2018	021509/2019
ISAAC ALAVRES BERNARDO	PP/FUNE	702.18.4003456	3	15/09/2018	021593/2019
IVONETE DO CARMO SANTOS	PP/FUNE	702.18.4005060	1	26/09/2018	021664/2019
JAIRO RIBEIRO MAGNO	PP/FUNE	702.17.4006320	11	20/09/2018	021474/2019
JAQUELINE MASSMOTO DOS SANTOS	PP/FUNE	702.18.4003988	2	08/09/2018	021614/2019
JEAN CARLOS NETO DE SOUSA	PP/FUNE	702.18.4005161	1	30/09/2018	021673/2019
JEFFERSON CORREIA DE MELLO MASSARANDUBA	PP/FUNE	702.18.4001054	7	28/09/2018	021533/2019
JESSICA ALVES OLIVEIRA	PP/FUNE	702.17.4006419	11	22/09/2018	021477/2019
JESSICA SANTOS MARTINS	PP/FUNE	702.18.4003706	3	25/09/2018	021601/2019

JOAO ANTONIO BENEDICTO PAGES	PP/FUNE	702.18.4002994	4	27/09/2018	021582/2019
JOHNNY CORDEIRO DE SOUZA	PP/FUNE	702.18.4005123	1	28/09/2018	021672/2019
JOSE CARLOS ROCHA SANTOS	PP/FUNE	702.18.4002872	4	21/09/2018	021579/2019
JOSE DE ASSIS DUTRA	PP/FUNE	702.18.4004609	1	05/09/2018	021636/2019
JOSE MARCELO DOS SANTOS	PP/FUNE	702.17.4005423	12	08/09/2018	021456/2019
JOSE MARCILIO DA SILVA	PP/FUNE	702.18.4002934	4	25/09/2018	021580/2019
JOSE PINTO DOS REIS	PP/FUNE	702.17.4006513	11	26/09/2018	021481/2019
JOSE RIBAMAR DE CARVALHO	PP/FUNE	702.18.4004949	1	21/09/2018	021658/2019
JOSE ROBERTO DOMINGOS CAMPANA	PP/FUNE	702.18.4002074	5	16/09/2018	021553/2019
JOSE VIEIRA DA SILVA	PP/FUNE	702.18.4002280	5	28/09/2018	021558/2019
JOSE VIEIRA NETO	PP/FUNE	702.18.4002625	4	13/09/2018	021570/2019
JULIO CESAR CAMPOS DE ALBUQUERQUE	PP/FUNE	702.18.4002408	4	04/09/2018	021565/2019
JURACY OLIVEIRA ARAUJO	PP/FUNE	702.18.4004958	1	21/09/2018	021659/2019
JURACY OLIVEIRA ARAUJO	PP/FUNE	702.18.4004959	1	21/09/2018	021660/2019
KAREN CRISTINA ESTANATON RAIZA	PP/FUNE	702.18.4002509	4	08/09/2018	021569/2019
KASSIELI RODRIGUES CRUZ	PP/FUNE	702.17.4007051	10	22/09/2018	021492/2019
KLEBER BRITO ALVARENGA	PP/FUNE	702.18.4001507	6	18/09/2018	021543/2019
LAUDENICE FEITOSA BESERRA	PP/FUNE	702.17.4007200	10	28/09/2018	021494/2019
LAURITANIA MARIA COELHO	PP/FUNE	702.18.4001120	6	02/09/2018	021536/2019
LEANDRO DA SILVA SOUZA	PP/FUNE	702.18.4002285	5	28/09/2018	021559/2019
LEANDRO PEREIRA DA SILVA	PP/FUNE	702.18.4004646	1	05/09/2018	021638/2019
LEANDRO PEREIRA DA SILVA	PP/FUNE	702.18.4004647	1	05/09/2018	021639/2019
LEONARDO DE SOUSA	PP/FUNE	702.18.4001211	6	05/09/2018	021539/2019
LETICIA MAYARA MENDES DOS SANTOS	PP/FUNE	702.18.4002788	4	20/09/2018	021576/2019
LETICIA XAVIER DAS CHAGAS	PP/FUNE	702.17.4006907	10	15/09/2018	021489/2019
LIDIANE MOURA DE SOUZA RIBEIRO	PP/FUNE	702.18.4000406	8	21/09/2018	021519/2019
LUCIA GERALDINO DA SILVA	PP/FUNE	702.18.4003515	3	18/09/2018	021595/2019
LUCIANO CESAR ANGELO	PP/FUNE	702.18.4000265	8	14/09/2018	021516/2019
MANOEL GOUVEIA SILVA NETO	PP/FUNE	702.18.4000443	8	22/09/2018	021521/2019
MARA DAMASIO BASTOS	PP/FUNE	702.18.4000254	8	14/09/2018	021515/2019
MARCELO ARAUJO DE SOUSA	PP/FUNE	702.18.4004860	1	16/09/2018	021650/2019
MARCELO NICARETA VALERO	PP/FUNE	702.18.4001383	6	13/09/2018	021542/2019
MARCELO PINHEIRO DO COUTO	PP/FUNE	702.17.4007590	9	17/09/2018	021502/2019
MARCELO TADEU DA SILVA	PP/FUNE	702.18.4004852	1	16/09/2018	021649/2019
MARCIA APARECIDA DOS SANTOS BARBOSA	PP/FUNE	702.17.4007650	9	18/09/2018	021503/2019
MARCIA REJANE DANTAS WANDERLEY	PP/FUNE	702.18.4004792	1	13/09/2018	021644/2019
MARCIO ALVES VITORINO	PP/FUNE	702.18.4000479	8	23/09/2018	021523/2019
MARCIO DE PAULA MAGALHAES	PP/FUNE	702.18.4004122	2	13/09/2018	021617/2019
MARCIO ROGERIO GLAVIL	PP/FUNE	702.18.4002130	5	18/09/2018	021554/2019
MARIA APARECIDA SILVA DE LIMA FERREIRA	PP/FUNE	702.17.4006491	11	27/09/2018	021480/2019
MARIA CONCEICAO DA SILVA	PP/FUNE	702.18.4000424	8	21/09/2018	021520/2019
MARIA IVONETE MOREIRA	PP/FUNE	702.18.4001673	6	27/09/2018	021548/2019
MAURICIO DE SOUZA SANTOS	PP/FUNE	702.17.4006927	10	18/09/2018	021490/2019
MEIMEI APARECIDA IGNACIO CAMPOS	PP/FUNE	702.18.4000901	7	18/09/2018	021531/2019
MELLINE CHAGAS DOS REIS FARIAS	PP/FUNE	702.18.4003421	3	13/09/2018	021592/2019
MICHELLE DA SILVA SOUSA	PP/FUNE	702.18.4004901	1	19/09/2018	021656/2019
MICHELLE PAULA EVANGELISTA	PP/FUNE	702.17.4006448	11	23/09/2018	021479/2019
MILIANE DE SANT'ANA SANTORO	PP/FUNE	702.18.4003852	2	01/09/2018	021610/2019
MIRELLA MORGANTTI TOROSIAN	PP/FUNE	702.18.4004790	1	13/09/2018	021643/2019
MONICA NANJI DAS DORES	PP/FUNE	702.17.4006423	11	22/09/2018	021478/2019
MONICA VITAL PINHEIRO PEREIRA	PP/FUNE	702.18.4001254	6	09/09/2018	021540/2019
NATALIA DE JESUS ALVES	PP/FUNE	702.17.4005563	12	16/09/2018	021460/2019
NATHAN VAL DE OLIVEIRA	PP/FUNE	702.18.4004585	1	02/09/2018	021633/2019
NATHAN VAL DE OLIVEIRA	PP/FUNE	702.18.4004586	1	02/09/2018	021634/2019
NICOLAU TIBOR HORVATH	PP/FUNE	702.18.4002309	5	28/09/2018	021562/2019
NIDIA LICIA BATISTA	PP/FUNE	702.18.4001257	6	09/09/2018	021541/2019
NOEMI ORIOLI TAVARES	PP/FUNE	702.18.4005092	1	27/09/2018	021669/2019
OBED HIRAM BENDEZU SARMIENTO	PP/FUNE	702.18.4000100	8	05/09/2018	021510/2019
ORLANDO MARIANO NETO	PP/FUNE	702.18.4004176	2	15/09/2018	021619/2019
OZEAS DE LUCENA BENTO	PP/FUNE	702.18.4001658	6	26/09/2018	021547/2019
PAMELA DANTAS DE CASTRO SCHIAVONI	PP/FUNE	702.18.4000984	7	23/09/2018	021532/2019
PATRICIA DE MENDONCA	PP/FUNE	702.18.4004328	2	22/09/2018	021622/2019
PATRICIA DOS SANTOS DE OLIVEIRA	PP/FUNE	702.18.4000367	8	18/09/2018	021518/2019
PAULO CESAR SILVA FAVARIS	PP/FUNE	702.18.4003172	3	02/09/2018	021589/2019
PAULO FABRICIO DE MELO	PP/FUNE	702.18.4002448	4	04/09/2018	021566/2019
PAULO RICARDO ABRAHAO ALVES DA SILVA	PP/FUNE	702.17.4007480	9	10/09/2018	021500/2019
PAULO RODRIGUES PEREIRA	PP/FUNE	702.18.4004134	2	15/09/2018	021618/2019
PEDRO AUGUSTO VALENTE SANTOS	PP/FUNE	702.18.4003106	3	02/09/2018	021586/2019
RAFAEL AUGUSTO DE OLOVEIRA	PP/FUNE	702.18.4004746	1	10/09/2018	021641/2019
RAFAEL ROCHA DOS SANTOS	PP/FUNE	702.17.4005518	12	12/09/2018	021459/2019
REBECA PAULA FERNANDES	PP/FUNE	702.18.4000130	8	07/09/2018	021511/2019
REGINA LEITE RODRIGUES DE SOUZA	PP/FUNE	702.18.4003857	2	01/09/2018	021611/2019
RENATO PEDRO CORREA	PP/FUNE	702.18.4003798	3	30/09/2018	021605/2019
ROBERTO BISPO SOARES	PP/FUNE	702.17.4007504	9	12/09/2018	021501/2019
ROBERTO DE SOUZA QUIRINO	PP/FUNE	702.18.4002302	5	27/09/2018	021561/2019
ROBERTO JESUS PAIXAO	PP/FUNE	702.17.4006316	11	20/09/2018	021473/2019
RODNEI ROBERTO LAUDASIS	PP/FUNE	702.18.4003972	2	06/09/2018	021613/2019
RODRIGO TEIXEIRA DIAS FERREIRA	PP/FUNE	702.18.4004833	1	17/09/2018	021647/2019
RODRIGO TEIXEIRA DIAS FERREIRA	PP/FUNE	702.18.4004834	1	17/09/2018	021648/2019
ROGERIO AMERICO VIEIRA	PP/FUNE	702.18.4001949	5	10/09/2018	021552/2019
ROGERIO MARCELO DE AZEVEDO	PP/FUNE	702.17.4005309	12	04/09/2018	021452/2019
ROGERS DE SOUZA DA SILVA	PP/FUNE	702.17.4005334	12	05/09/2018	021455/2019

ROMULO VENANCIO CARVALHO		PP/FUNE	702.18.4002699	4	15/09/2018	021574/2019
RONALDO SANTOS PEREIRA		PP/FUNE	702.17.4005989	11	03/09/2018	021468/2019
ROSA MARIA DE ARAUJO OLIVEIRA		PP/FUNE	702.18.4003931	2	06/09/2018	021612/2019
ROSELI FORTUNATO		PP/FUNE	702.18.4003615	3	23/09/2018	021598/2019
ROSELI GRANER CORREA		PP/FUNE	702.18.4001772	5	03/09/2018	021549/2019
ROSENILDA NASCIMENTO FERRERIRA		PP/FUNE	702.18.4004111	2	12/09/2018	021615/2019
ROSIVALDO CORREIA PAZ		PP/FUNE	702.18.4004512	2	30/09/2018	021629/2019
SERGIO SOARES FABRICIO		PP/FUNE	702.17.4006527	11	27/09/2018	021482/2019
SEVERINO FERREIRA DA SILVA		PP/FUNE	702.18.4002953	4	24/09/2018	021581/2019
SILAS CABRAL DE LIMA FILHO		PP/FUNE	702.17.4005695	12	19/09/2018	021461/2019
SILVANDO SANTOS DOS REIS		PP/FUNE	702.18.4005065	1	26/09/2018	021665/2019
SIMONE SANTOS SANTANA		PP/FUNE	702.18.4000235	8	12/09/2018	021513/2019
SONIA VATALINA RIBEIRO DE FARIA		PP/FUNE	702.18.4002132	5	18/09/2018	021555/2019
SUELI ALVES DE OLIVEIRA SANTOS		PP/FUNE	702.18.4000577	7	01/09/2018	021524/2019
TAMIRES ALVES DA SILVA		PP/FUNE	702.18.4003139	3	01/09/2018	021587/2019
TATIANE MIRIAM DA SILVA NEVES		PP/FUNE	702.18.4004402	2	24/09/2018	021624/2019
THAINA STEFAN FERREIRA ROSA		PP/FUNE	702.18.4005089	1	26/09/2018	021667/2019
THAINA STEFAN FERREIRA ROSA		PP/FUNE	702.18.4005090	1	26/09/2018	021668/2019
THIAGO DOS SANTOS PEREIRA		PP/FUNE	702.18.4002289	5	28/09/2018	021560/2019
THIAGO RIBEIRO DOS SANTOS		PP/FUNE	702.17.4005741	12	23/09/2018	021462/2019
TIAGO GOUVEIA DE SOUSA		PP/FUNE	702.17.4006238	11	15/09/2018	021472/2019
VANESSA PRISCILA ABRAHAO		PP/FUNE	702.17.4006835	10	11/09/2018	021488/2019
VANESSA ROSA DE OLIVEIRA		PP/FUNE	702.18.4002167	5	21/09/2018	021556/2019
VILMA NASCIMENTO DA SILVA		PP/FUNE	702.18.4000063	8	05/09/2018	021508/2019
VINICIUS CRECHIBENE DE OLIVEIRA CONSTANTINO		PP/FUNE	702.18.4003086	4	29/09/2018	021585/2019
VINICIUS MACEDO ALMEIDA SILVA		PP/FUNE	702.18.4000805	7	12/09/2018	021528/2019
VINICIUS MACEDO ALMEIDA SILVA		PP/FUNE	702.18.4003756	3	27/09/2018	021604/2019
VITORIA VICENTE		PP/FUNE	702.17.4006756	10	08/09/2018	021484/2019
WALDIR FERRERIRA DA SILVA		PP/FUNE	702.17.4005432	12	09/09/2018	021457/2019
WASHINGTON CARLOS DUARTE		PP/FUNE	702.17.4005985	11	03/09/2018	021467/2019
WASHINGTON DE OLIVEIRA SILVA		PP/FUNE	702.17.4005813	12	25/09/2018	021463/2019
WESLEY LAZARO DURAES DE SOUSA		PP/FUNE	702.18.4003804	3	30/09/2018	021606/2019
CEMONT CONSTRUcoes METALICAS EIRELI		PUBL/EX	711.18.2809165	1	04/09/2018	039672/2019
COLLEGE PUBLICIDADE LTDA - EPP		PUBL/EX	711.18.2809166	1	04/09/2018	039673/2019
E&C MIDIA LTDA		PUBL/EX	711.18.2809171	1	04/09/2018	039674/2019
E&C MIDIA LTDA		PUBL/EX	711.18.2815385	1	18/09/2018	039675/2019
LOOK VEICULACOES LTDA		PUBL/EX	711.18.2815409	1	18/09/2018	039676/2019
LOOK VEICULACOES LTDA		PUBL/EX	711.18.2815410	1	18/09/2018	039677/2019
M. BIGUCCI COMERCIO E EMPREENDIMENTOS IMOB.LTDA	038.535	PUBL/EX	711.18.2824831	1	18/09/2018	039681/2019
M. BIGUCCI COMERCIO E EMPREENDIMENTOS IMOB.LTDA	038.535	PUBL/EX	711.18.2824832	1	18/09/2018	039682/2019
M. BIGUCCI COMERCIO E EMPREENDIMENTOS IMOB.LTDA	038.535	PUBL/EX	711.18.2824833	1	18/09/2018	039683/2019
M. BIGUCCI COMERCIO E EMPREENDIMENTOS IMOB.LTDA	038.535	PUBL/EX	711.18.2824834	1	18/09/2018	039684/2019
M. BIGUCCI COMERCIO E EMPREENDIMENTOS IMOB.LTDA	038.535	PUBL/EX	711.18.2827299	1	25/09/2018	039685/2019
MARIA DE LOURDES PISANO - ME	177.320	PUBL/EX	711.18.2815411	1	18/09/2018	039678/2019
MARIA DE LOURDES PISANO - ME	177.320	PUBL/EX	711.18.2815412	1	18/09/2018	039679/2019
MARIA DE LOURDES PISANO - ME	177.320	PUBL/EX	711.18.2815413	1	18/09/2018	039680/2019
2M REPRESENTACAO COMERCIAL EIRELI	265.072	TFFP/FX	406.18.2824922	1	18/09/2018	021410/2019
A F LIMA	265.154	TFFP/FX	406.18.2824956	1	18/09/2018	021421/2019
A. W. PEREIRA PETE SHOP - ME	246.812	TFFP/FX	406.18.2751739	2	06/09/2018	021312/2019
A.A.DE ALMEIDA RODRIGUES UTILIDADES - ME	263.568	TFFP/FX	406.18.2738114	3	24/09/2018	021262/2019
A.B.S.MOTORS SERVICOS AUTOMOTIVOS EIRELI - ME	264.125	TFFP/FX	406.18.2770058	2	13/09/2018	021326/2019
A.S.CONSULTORIA TREINAMENTO E MANUTENCAO EIRELI	264.436	TFFP/FX	406.18.2786976	2	27/09/2018	021361/2019
ABC ATACADAO LOJA DE VARIEDADES LTDA -ME	264.105	TFFP/FX	406.18.2770046	2	13/09/2018	021324/2019
ACR CORRETAGEM DE SEGUROS LTDA	264.432	TFFP/FX	406.18.2786972	2	27/09/2018	021360/2019
ADALBERTO DE CAMARGO FILHO SERVICOS DE LAVAGEM	264.135	TFFP/FX	406.18.2770067	2	13/09/2018	021329/2019
ADEVANIRA ANDREIA DE SOUSA	229.166	TFFP/FX	406.18.0452446	3	16/05/2018	021135/2019
ADEVANIRA ANDREIA DE SOUSA	229.166	TFFP/FX	406.18.0452446	4	16/06/2018	021136/2019
ADILSON SANTOS RODRIGUES CONSTRUCAO ME	197.916	TFFP/FX	406.18.0438257	3	16/05/2018	021117/2019
ADILSON SANTOS RODRIGUES CONSTRUCAO ME	197.916	TFFP/FX	406.18.0438257	4	16/06/2018	021118/2019
ADILSON SOARES FERREIRA	264.909	TFFP/FX	406.18.2815149	1	11/09/2018	021404/2019
AEX COMERCIAL E REPRESENTACAO LTDA - EPP	264.114	TFFP/FX	406.18.2770053	2	13/09/2018	021325/2019
AGNES RODRIGUES	192.267	TFFP/FX	406.18.0435640	3	16/05/2018	021113/2019
AGNES RODRIGUES	192.267	TFFP/FX	406.18.0435640	4	16/06/2018	021114/2019
AILTON LIMA PEIXOTO	264.595	TFFP/FX	406.18.2809037	1	04/09/2018	021379/2019
ALEX OLOBARDI	265.165	TFFP/FX	406.18.2824964	1	18/09/2018	021423/2019
ALEX SANDRO DOS SANTOS EVANGELISTA	264.741	TFFP/FX	406.18.2809100	1	04/09/2018	021386/2019
ALEXANDRA GAICHI	229.123	TFFP/FX	406.18.0452426	3	16/05/2018	021133/2019
ALEXANDRA GAICHI	229.123	TFFP/FX	406.18.0452426	4	16/06/2018	021134/2019
ALEXANDRE ROBERTO DE BARROS PEIXOTO	263.447	TFFP/FX	406.18.2730418	3	17/09/2018	021251/2019
ALISSON DA SILVA FAUSTINO	200.501	TFFP/FX	406.18.0439510	3	16/05/2018	021119/2019
ALISSON DA SILVA FAUSTINO	200.501	TFFP/FX	406.18.0439510	4	16/06/2018	021120/2019
ALISSON DA SILVA FAUSTINO EIRELI - ME	256.477	TFFP/FX	406.18.0465896	3	16/05/2018	021158/2019
ALISSON DA SILVA FAUSTINO EIRELI - ME	256.477	TFFP/FX	406.18.0465896	4	16/06/2018	021159/2019
ALLAN FERREIRA DE SANTANA	264.206	TFFP/FX	406.18.2770108	2	13/09/2018	021337/2019
AMANDA GOMES DA SILVA FOSSALUZA	237.890	TFFP/FX	406.18.0456648	4	16/06/2018	021143/2019
ANDRE VITOR ANDREOTTA GONCALVES	265.116	TFFP/FX	406.18.2824940	1	18/09/2018	021417/2019
ARCOS DOURADOS COMERCIO DE ALIMENTOS LTDA	264.085	TFFP/FX	406.18.2770035	2	13/09/2018	021320/2019
ARCOS DOURADOS COMERCIO DE ALIMENTOS LTDA	265.265	TFFP/FX	406.18.2827355	1	25/09/2018	021436/2019
ASSOCIACAO ASSISTENCIAL EDIFICANDO VIDAS	262.845	TFFP/FX	406.18.2692723	4	24/09/2018	021210/2019
ASSOCIACAO DE DESPORTOS CORSARIOS ALL BLACK	264.180	TFFP/FX	406.18.2770090	2	13/09/2018	021334/2019
ASSOCIACAO RIACHO GRANDE GOLF CLUB	259.276	TFFP/FX	406.18.2704635	3	03/09/2018	021212/2019
ASSOCIACAO RIACHO GRANDE GOLF CLUB	259.276	TFFP/FX	406.18.2704639	3	03/09/2018	021215/2019

ASSOCIACAO ROUNDERS POKER CLUBE	262.960	TFFP/FX	406.18.2704697	3	03/09/2018	021221/2019
BALLARIN COMERCIO DE PLASTICOS EIRELI	262.590	TFFP/FX	406.18.2684150	4	17/09/2018	021199/2019
BARROS E TARGINO ESTETICA LTDA	264.517	TFFP/FX	406.18.2787015	2	27/09/2018	021369/2019
BEAUTY STUDIO IT CABELEIREIROS LTDA	262.230	TFFP/FX	406.18.2667865	4	03/09/2018	021181/2019
BELLEZI PIZZARIA EIRELI	263.466	TFFP/FX	406.18.2730434	3	17/09/2018	021252/2019
BENENUTRE CAFE E BISTRO LTDA	264.472	TFFP/FX	406.18.2786990	2	27/09/2018	021364/2019
BERNARDO PAULA DA CONCEICAO	263.403	TFFP/FX	406.18.2730396	3	17/09/2018	021250/2019
BIANCO SU BIANCO EIRELI	262.106	TFFP/FX	406.18.2667801	4	03/09/2018	021172/2019
BKMP RESTAURANTES LTDA	264.166	TFFP/FX	406.18.2770081	2	13/09/2018	021330/2019
BORGES & BORGES COMERCIO E REPRESENTACOES LTDA	263.373	TFFP/FX	406.18.2730380	3	17/09/2018	021248/2019
BOY DIESEL SERVICOS AUTOMOTIVOS EIRELI	262.910	TFFP/FX	406.18.2704672	3	03/09/2018	021220/2019
BPS SP SUPRIMENTOS CORPORATIVOS LTDA	263.512	TFFP/FX	406.18.2738084	3	24/09/2018	021258/2019
BUSAYO ADEGBOYEGA ALONGE	203.495	TFFP/FX	406.18.0440932	3	16/05/2018	021123/2019
BUSAYO ADEGBOYEGA ALONGE	203.495	TFFP/FX	406.18.0440932	4	16/06/2018	021124/2019
CABRAL ESPORTES CENTER EIRELI	265.373	TFFP/FX	406.18.2827405	1	25/09/2018	021441/2019
CAIO DE JESUS CARNEIRO	264.033	TFFP/FX	406.18.2751666	2	06/09/2018	021308/2019
CAIO VINICIUS SILVA DE CARVALHO - APOIO ADM.	262.825	TFFP/FX	406.18.2692710	4	24/09/2018	021208/2019
CAMILA COSTA DOS SANTOS	262.407	TFFP/FX	406.18.2677846	4	10/09/2018	021187/2019
CAMILA DE OLIVEIRA	196.286	TFFP/FX	406.18.0437517	3	16/05/2018	021115/2019
CAMILA DE OLIVEIRA	196.286	TFFP/FX	406.18.0437517	4	16/06/2018	021116/2019
CAMILA GUAZZELLI MARQUES	264.720	TFFP/FX	406.18.2809089	1	04/09/2018	021385/2019
CARLITO DIAS MACEDO	073.985	TFFP/FX	406.18.0405662	3	16/05/2018	021097/2019
CARLITO DIAS MACEDO	073.985	TFFP/FX	406.18.0405662	4	16/06/2018	021098/2019
CASA BRASILEIRA DE ASSADOS E FRITOS EIRELI	265.237	TFFP/FX	406.18.2827342	1	25/09/2018	021432/2019
CASA DE PEDRA ACABAMENTOS EIRELI	264.036	TFFP/FX	406.18.2751669	2	06/09/2018	021310/2019
CASA LIMPA PRODUTOS DE LIMPEZA EIRELI	263.101	TFFP/FX	406.18.2713519	3	10/09/2018	021233/2019
CAVALINI TERMINAIS E ARMAZENS EIRELI	262.985	TFFP/FX	406.18.2704711	3	03/09/2018	021223/2019
CEJAB IND.DE TINTAS VERNIZES E CORRELATOS LTDA	264.887	TFFP/FX	406.18.2815135	1	11/09/2018	021399/2019
CELSO BASTOS SANTOS	264.012	TFFP/FX	406.18.2751655	2	08/09/2018	021305/2019
CGARCIA CONSULTORIA LTDA	262.213	TFFP/FX	406.18.2667853	4	03/09/2018	021178/2019
CICERO INACIO DA SILVA - ME	256.680	TFFP/FX	406.18.0466005	3	16/05/2018	021160/2019
CICERO INACIO DA SILVA - ME	256.680	TFFP/FX	406.18.0466005	4	16/06/2018	021161/2019
CIDADE DO SABER EDUCACIONAL LTDA	264.815	TFFP/FX	406.18.2815100	1	11/09/2018	021396/2019
CINTIA CRISTINA FEITOZA GALLETI	263.626	TFFP/FX	406.18.2738148	3	24/09/2018	021267/2019
CLAUDIA NUNES DA SILVA ROUPAS ME	167.628	TFFP/FX	406.18.0425337	3	16/05/2018	021103/2019
CLAUDIA NUNES DA SILVA ROUPAS ME	167.628	TFFP/FX	406.18.0425337	4	16/06/2018	021104/2019
CLAUDIA TEIXEIRA VITAL MORAES	263.490	TFFP/FX	406.18.2738076	3	24/09/2018	021255/2019
CLUB OUTLET EIRELI	264.320	TFFP/FX	406.18.2770588	2	20/09/2018	021351/2019
COMERCIO E ROTISSERIA BELA CARNE EIRELI	263.624	TFFP/FX	406.18.2738147	3	24/09/2018	021266/2019
CONSTRULAR CALUX MATERIAL DE CONSTRUACOES LT - ME	254.587	TFFP/FX	406.18.2804276	1	04/09/2018	021376/2019
CONSTRUTORA JPC LTDA	142.261	TFFP/FX	406.18.2770022	2	13/09/2018	021316/2019
CONSTRUTORA JPC LTDA	142.261	TFFP/FX	406.18.2770024	2	13/09/2018	021317/2019
COR COM AMOR LINGERIE MODA PRAIA LTDA	263.301	TFFP/FX	406.18.2730342	3	17/09/2018	021240/2019
CRISS MULTIMARCAS COM. E SERV. AUTOMOTIVO LTDA	263.000	TFFP/FX	406.18.2704717	3	03/09/2018	021224/2019
CRISTIANE DE QUEIROZ VIANA	264.640	TFFP/FX	406.18.2809054	1	04/09/2018	021381/2019
CRVJ COMERCIO DE COSMETICOS EIRELI	263.973	TFFP/FX	406.18.2751634	2	06/09/2018	021300/2019
D.J.S. LANCHONETE EIRELI	262.559	TFFP/FX	406.18.2684132	4	17/09/2018	021196/2019
DAIANE DA SILVA CAPITANIO	263.946	TFFP/FX	406.18.2751619	2	06/09/2018	021298/2019
DANIELA APARECIDA MIRANDA POGOGELSKI	264.990	TFFP/FX	406.18.2815182	1	11/09/2018	021406/2019
DEIZE DA SILVA FLORES - ME	263.578	TFFP/FX	406.18.2738119	3	24/09/2018	021263/2019
DENISE LIMA POZENATO	264.522	TFFP/FX	406.18.2787018	2	27/09/2018	021370/2019
DETAI DISTRIBUIDORA DE COSMETICOS EIRELI	263.844	TFFP/FX	406.18.2745508	3	28/09/2018	021284/2019
DIEGO DE SOUSA PEREIRA	264.075	TFFP/FX	406.18.2770031	2	13/09/2018	021319/2019
DOUGLAS S.DE SOUZA - REFORMAS	265.214	TFFP/FX	406.18.2827334	1	25/09/2018	021431/2019
E O RIBEIRO SERVICOS	264.094	TFFP/FX	406.18.2770040	2	13/09/2018	021322/2019
E. R. DELGADO SERVICOS CONTABEIS	263.579	TFFP/FX	406.18.2738120	3	24/09/2018	021264/2019
E. SANTOS SILVA MANUT.E LUBRIFICACAO DE VEICULOS	264.175	TFFP/FX	406.18.2770087	2	13/09/2018	021333/2019
E.R. DE OLIVEIRA OPTICA EIRELI - ME	249.306	TFFP/FX	406.18.2769992	2	13/09/2018	021315/2019
EDENILSON PEREIRA SODO	248.494	TFFP/FX	406.18.0461759	3	16/05/2018	021150/2019
EDENILSON PEREIRA SODO	248.494	TFFP/FX	406.18.0461759	4	16/06/2018	021151/2019
EDNALDO BARBOSA SOUZA	264.571	TFFP/FX	406.18.2787034	2	27/09/2018	021373/2019
EDUARDO JULIO SILVA	265.178	TFFP/FX	406.18.2827317	1	25/09/2018	021425/2019
EDUARDO SOARES DA SILVA COMERCIO DE ALIMENTOS-ME	251.050	TFFP/FX	406.18.0463070	3	16/05/2018	021152/2019
EDUARDO SOARES DA SILVA COMERCIO DE ALIMENTOS-ME	251.050	TFFP/FX	406.18.0463070	4	16/06/2018	021153/2019
EGP BURGER LTDA	265.054	TFFP/FX	406.18.2824914	1	18/09/2018	021409/2019
ELCIO BORIN JUNIOR	247.156	TFFP/FX	406.18.0461105	3	16/05/2018	021146/2019
ELCIO BORIN JUNIOR	247.156	TFFP/FX	406.18.0461105	4	16/06/2018	021147/2019
ELETRODUTO COMERCIO DE MATERIAL DE CONSTRUCAO	265.137	TFFP/FX	406.18.2824950	1	18/09/2018	021419/2019
ELISABETH APARECIDA GARANITO DE LA CROCE	100.944	TFFP/FX	406.18.2738209	3	24/09/2018	021271/2019
ELIZIANE DE SOUZA VIDAL	265.270	TFFP/FX	406.18.2827357	1	25/09/2018	021437/2019
ENTENDENDOME TREINAMENTO E DESENV.PESSOAL EIRELI	264.199	TFFP/FX	406.18.2770102	2	13/09/2018	021335/2019
E-REVERSA LOGISTICA INTEGRADA LTDA	262.072	TFFP/FX	406.18.2667783	4	03/09/2018	021168/2019
ERNESTO QUERINO CHECON NETO	265.114	TFFP/FX	406.18.2824939	1	18/09/2018	021416/2019
ESPACO DO BANHO E AROMAS LTDA	263.228	TFFP/FX	406.18.2713581	3	10/09/2018	021237/2019
ESPACO DO BANHO E AROMAS LTDA	264.584	TFFP/FX	406.18.2809029	1	04/09/2018	021378/2019
ESTETICA AUTOMOTIVA ARENA LTDA	265.090	TFFP/FX	406.18.2824927	1	18/09/2018	021412/2019
ESTUDIO 3004 ARQUITETURA E DESIGN EIRELI	264.985	TFFP/FX	406.18.2815180	1	11/09/2018	021405/2019
EVERTON APARECIDO LIPORAES	184.504	TFFP/FX	406.18.0432055	3	16/05/2018	021105/2019
EVERTON APARECIDO LIPORAES	184.504	TFFP/FX	406.18.0432055	4	16/06/2018	021106/2019
EXACTA PRESTACAO DE SERV. ADMINISTRATIVO EIRELI	262.984	TFFP/FX	406.18.2704710	3	03/09/2018	021222/2019
EXPRESSO MALVAZI TRANSPORTES EIRELI-ME	263.333	TFFP/FX	406.18.2730360	3	17/09/2018	021243/2019
F. MARTIM REPRESENTACAO COMERCIAL LTDA	265.276	TFFP/FX	406.18.2827362	1	25/09/2018	021438/2019

F. LUCIO COMERCIO DE ROUPAS EIRELI	262.455	TFFP/FX	406.18.2684086	4	17/09/2018	021190/2019
FABIANO VANDERLEI DA SILVA	262.110	TFFP/FX	406.18.2667804	4	03/09/2018	021173/2019
FABIO DE FELICE CARDOSO - ME	264.763	TFFP/FX	406.18.2809110	1	04/09/2018	021388/2019
FAGUNDES E OLIVEIRA ESQUADRIAS LTDA	262.671	TFFP/FX	406.18.2692632	4	24/09/2018	021202/2019
FARMACIA CONTINENTAL LTDA	263.974	TFFP/FX	406.18.2751635	2	06/09/2018	021301/2019
FASHION BUSINESS COMERCIO DE ROUPAS LTDA	222.950	TFFP/FX	406.18.2770330	2	20/09/2018	021343/2019
FASHION BUSINESS COMERCIO DE ROUPAS LTDA	239.600	TFFP/FX	406.18.2770331	2	20/09/2018	021344/2019
FAUSTO FRANZONI	264.462	TFFP/FX	406.18.2786984	2	27/09/2018	021363/2019
FAUZI TELECOM REPRESENTACOES LTDA	265.109	TFFP/FX	406.18.2824935	1	18/09/2018	021415/2019
FC BARROS INFORMATICA EIRELI	265.294	TFFP/FX	406.18.2827371	1	25/09/2018	021439/2019
FELIPE CARVALHO DE LIMA	262.756	TFFP/FX	406.18.2692673	4	24/09/2018	021205/2019
FERNANDA MAGALHAES VERCOSA	264.578	TFFP/FX	406.18.2809025	1	04/09/2018	021377/2019
FLAVIO COSTA DE OLIVEIRA 05542988725	264.807	TFFP/FX	406.18.2815096	1	11/09/2018	021395/2019
FRANCISCA DOS SANTOS OLIVEIRA VIEIRA	262.792	TFFP/FX	406.18.2692691	4	24/09/2018	021206/2019
FRANCISCA ROSELIA DUARTE	207.989	TFFP/FX	406.18.0443059	3	18/05/2018	021127/2019
FRANCISCA ROSELIA DUARTE	207.989	TFFP/FX	406.18.0443059	4	16/06/2018	021128/2019
FRANCISCO ALVES DONATO	263.725	TFFP/FX	406.18.2745443	3	28/09/2018	021278/2019
FRANCISCO DE ASSIS LOPES	054.198	TFFP/FX	406.18.0403541	3	16/05/2018	021095/2019
FRANCISCO DE ASSIS LOPES	054.198	TFFP/FX	406.18.0403541	4	16/06/2018	021096/2019
FRANCISCO JOSE DE ABRANTES	186.969	TFFP/FX	406.18.0433150	3	16/05/2018	021107/2019
FRANCISCO JOSE DE ABRANTES	186.969	TFFP/FX	406.18.0433150	4	16/06/2018	021108/2019
G A B DE OLIVEIRA DISTRIBUIDORA DE PRODUTOS	265.185	TFFP/FX	406.18.2827320	1	25/09/2018	021426/2019
GABRIEL DALTOSE ESTEVES	264.260	TFFP/FX	406.18.2770567	2	20/09/2018	021348/2019
GABRIELA DE SOUZA VILACA	263.477	TFFP/FX	406.18.2738067	3	24/09/2018	021254/2019
GEEK VR JOGOS VIRTUAIS EIRELI	264.885	TFFP/FX	406.18.2815134	1	11/09/2018	021398/2019
GICCI CONSERTOS E MARCENARIA LTDA ME	262.112	TFFP/FX	406.18.2667805	4	03/09/2018	021174/2019
GILDOMAR DE LIMA	221.315	TFFP/FX	406.18.0449068	3	16/05/2018	021131/2019
GILDOMAR DE LIMA	221.315	TFFP/FX	406.18.0449068	4	16/06/2018	021132/2019
GINO & LIMA DROGARIA LTDA	262.142	TFFP/FX	406.18.2667818	4	03/09/2018	021176/2019
GIOVANNA DEL CISTIA	262.352	TFFP/FX	406.18.2677825	4	10/09/2018	021186/2019
GLAUCO DINI	264.458	TFFP/FX	406.18.2786982	2	27/09/2018	021362/2019
GLEICE BAGGIO	264.095	TFFP/FX	406.18.2770041	2	13/09/2018	021323/2019
GR SERVICIOS E ALIMENTACAO LTDA	264.507	TFFP/FX	406.18.2787007	2	27/09/2018	021367/2019
HALVYR COMERCIO DE VIDROS LTDA-ME	162.520	TFFP/FX	406.18.0423604	3	16/05/2018	021101/2019
HALVYR COMERCIO DE VIDROS LTDA-ME	162.520	TFFP/FX	406.18.0423604	4	16/06/2018	021102/2019
HELEN PEREIRA ROCHA	220.344	TFFP/FX	406.18.0448568	3	16/05/2018	021129/2019
HELEN PEREIRA ROCHA	220.344	TFFP/FX	406.18.0448568	4	16/06/2018	021130/2019
HELENI COPPOLA	189.332	TFFP/FX	406.18.0434249	3	16/05/2018	021109/2019
HELENI COPPOLA	189.332	TFFP/FX	406.18.0434249	4	16/06/2018	021110/2019
HELPEDESCK MAIS SERVICOS ESPECIALIZADOS LTDA	262.581	TFFP/FX	406.18.2684145	4	17/09/2018	021197/2019
HERCAN ADMINISTRACAO DE CONDOMINIOS LTDA	263.720	TFFP/FX	406.18.2745441	3	28/09/2018	021276/2019
HERCAN LTDA ME	263.511	TFFP/FX	406.18.2738083	3	24/09/2018	021257/2019
HUSTLE HOOKAH BAR E TABACARIA LTDA	262.222	TFFP/FX	406.18.2667861	4	03/09/2018	021180/2019
I.R.R.INCORPORACAO E CONSTRUCAO EIRELI	263.049	TFFP/FX	406.18.2704734	3	03/09/2018	021227/2019
I9 TRANSPORTES E LOGISTICA LTDA - EPP	258.031	TFFP/FX	406.18.0466715	3	16/05/2018	021164/2019
I9 TRANSPORTES E LOGISTICA LTDA - EPP	258.031	TFFP/FX	406.18.0466715	4	16/06/2018	021165/2019
IB MARKETING - INST.BRAS.DE MARKETING LTDA	264.240	TFFP/FX	406.18.2770557	2	20/09/2018	021346/2019
ICL VIAGENS E TURISMO LDA EPP	263.623	TFFP/FX	406.18.2738146	3	24/09/2018	021265/2019
IFM BOMBEAMENTO - COMERCIO DE BOMBA LTDA	261.855	TFFP/FX	406.18.2745403	3	28/09/2018	021273/2019
IMPARATO CORRETORA DE SEGUROS EIRELI	265.195	TFFP/FX	406.18.2827325	1	25/09/2018	021429/2019
INES FRANCISCA DE MELO	264.897	TFFP/FX	406.18.2815143	1	11/09/2018	021401/2019
INSTA MOTORS VEICULOS EIRELI	264.473	TFFP/FX	406.18.2786991	2	27/09/2018	021365/2019
IPONTUAL MANUTENCOES E INSTALACOES LTDA	264.628	TFFP/FX	406.18.2809050	1	04/09/2018	021380/2019
ISAIAS A. DA ROCHA - ME	245.814	TFFP/FX	406.18.2770287	2	20/09/2018	021342/2019
IUNGO DIGITAL MARKETING - EIRELI	265.094	TFFP/FX	406.18.2824930	1	18/09/2018	021413/2019
IVANDERSON GONCALVES DOS SANTOS - ME	237.737	TFFP/FX	406.18.2769989	2	13/09/2018	021314/2019
IVONETE APARECIDA MACIEL MENDES	265.302	TFFP/FX	406.18.2827373	1	25/09/2018	021440/2019
IZABELLA REGINA CORTASSO FERREIRA	207.681	TFFP/FX	406.18.0442916	3	16/05/2018	021125/2019
IZABELLA REGINA CORTASSO FERREIRA	207.681	TFFP/FX	406.18.0442916	4	16/06/2018	021126/2019
IZAIAS NOBERTO DA SILVA INFORMATICA	263.556	TFFP/FX	406.18.2738107	3	24/09/2018	021261/2019
J. DE OLIVEIRA SANTOS AUTO PECS ME	262.492	TFFP/FX	406.18.2684105	4	17/09/2018	021193/2019
J.C. GABRIELE SOLUCOES EMPRESARIAIS	263.364	TFFP/FX	406.18.2730378	3	17/09/2018	021247/2019
J.E.P. LOCACAO DE BOMBAS LTDA	147.549	TFFP/FX	406.18.2678321	4	17/09/2018	021188/2019
J.E.P. LOCACAO DE BOMBAS LTDA	147.549	TFFP/FX	406.18.2678323	4	17/09/2018	021189/2019
J.S. GONCALVES CONSTRUTORA	264.414	TFFP/FX	406.18.2786965	2	27/09/2018	021357/2019
JANAINA DE PAULA M. V. SERV. COMBIN. DE PORTARIA	262.583	TFFP/FX	406.18.2684146	4	17/09/2018	021198/2019
JANAINA MANZUCHI GUEDES	264.419	TFFP/FX	406.18.2786967	2	27/09/2018	021358/2019
JANILTON SILVA PEREIRA	264.215	TFFP/FX	406.18.2770114	2	13/09/2018	021338/2019
JEFERSON DA MOTA BELTRAN	265.261	TFFP/FX	406.18.2827353	1	25/09/2018	021435/2019
JESSICA GARCIA FREITAS	262.677	TFFP/FX	406.18.2692636	4	24/09/2018	021204/2019
JOAO DANILO BISPO DE CARVALHO	261.143	TFFP/FX	406.18.2787058	2	27/09/2018	021374/2019
JOAO DANILO BISPO DE CARVALHO	261.143	TFFP/FX	406.18.2787060	2	27/09/2018	021375/2019
JOSE SERGIO SATURNINO COMERCIO DE VESTUARIO	263.548	TFFP/FX	406.18.2738100	3	24/09/2018	021259/2019
JOSIANE PATRICIO RODRIGUES DA SILVA	263.387	TFFP/FX	406.18.2730387	3	17/09/2018	021249/2019
JUAREZ DE OLIVEIRA GODDY	262.237	TFFP/FX	406.18.2667868	4	03/09/2018	021182/2019
JULIANA B.B DA SILVA DEPILACAO	263.470	TFFP/FX	406.18.2730437	3	17/09/2018	021253/2019
JULIO CESAR JAQUES	264.230	TFFP/FX	406.18.2770123	2	13/09/2018	021341/2019
KAZAVEIA BAR E RESTAURANTE LTDA	263.335	TFFP/FX	406.18.2730361	3	17/09/2018	021244/2019
L.P.BAR E LANCHONETE LTDA	264.046	TFFP/FX	406.18.2751676	2	06/09/2018	021311/2019
L.E.DE OLIVEIRA ARAUJO	249.447	TFFP/FX	406.18.2713420	3	10/09/2018	021229/2019
L.F. DE FRANCA ACABAMENTOS	265.168	TFFP/FX	406.18.2824966	1	18/09/2018	021424/2019
L.G. DA COSTA MARKETING PROMOCIONAL	264.297	TFFP/FX	406.18.2770577	2	20/09/2018	021350/2019

LAVORO ASSESSORIA E CONSULTORIA EMPRESARIAL S/A	263.724	TFFP/FX	406.18.2745442	3	28/09/2018	021277/2019
LEANDRO APARECIDO DOS SANTOS	261.549	TFFP/FX	406.18.2638582	1	15/05/2018	021166/2019
LEANDRO APARECIDO DOS SANTOS	261.549	TFFP/FX	406.18.2638582	2	14/06/2018	021167/2019
LEANDRO DA SILVA SPAULUCCI	263.943	TFFP/FX	406.18.2751617	2	06/09/2018	021297/2019
LEONARDO CARLOS FERREIRA - ME	263.834	TFFP/FX	406.18.2745505	3	28/09/2018	021283/2019
LIDIANE LUIZA LAGO - EIRELI	264.134	TFFP/FX	406.18.2770066	2	13/09/2018	021328/2019
LOPARELLI E TREVISAN BAR E GREJHA LTDA	264.223	TFFP/FX	406.18.2770118	2	13/09/2018	021340/2019
LORRAINE CRISTINA BEZERRA PEREIRA	265.377	TFFP/FX	406.18.2827407	1	25/09/2018	021442/2019
LUCAS NORBERTO DE LIMA	265.203	TFFP/FX	406.18.2827330	1	25/09/2018	021430/2019
LUCAS ROTONDO SILVA - ME	263.166	TFFP/FX	406.18.2713549	3	10/09/2018	021236/2019
LUCIANA ARAUJO BARRETO	263.683	TFFP/FX	406.18.2745424	3	28/09/2018	021275/2019
LUCIANA GIRODO	263.924	TFFP/FX	406.18.2751608	2	06/09/2018	021296/2019
LUCIANA MUNIZ SILVA	237.587	TFFP/FX	406.18.2751175	2	06/09/2018	021286/2019
LUDYMILLA MACHADO CARDOSO CABELEIREIROS	262.883	TFFP/FX	406.18.2704660	3	03/09/2018	021218/2019
LUIS ANTONIO TABET	265.192	TFFP/FX	406.18.2827324	1	25/09/2018	021428/2019
LUIS HENRIQUE LONGHINI	263.502	TFFP/FX	406.18.2738079	3	24/09/2018	021256/2019
LUIZ ANTONIO NASCIMENTO DOS SANTOS	229.308	TFFP/FX	406.18.0452520	3	16/05/2018	021137/2019
LUIZ ANTONIO NASCIMENTO DOS SANTOS	229.308	TFFP/FX	406.18.0452520	4	16/06/2018	021138/2019
M A COMERCIO DE PECAS PARA AUTO LTDA	263.666	TFFP/FX	406.18.2745416	3	28/09/2018	021274/2019
M A MUNDIAL COMERCIO DE AGUA MINERAL LTDA.	262.871	TFFP/FX	406.18.2704636	3	03/09/2018	021213/2019
M A MUNDIAL COMERCIO DE AGUA MINERAL LTDA.	262.871	TFFP/FX	406.18.2704653	3	03/09/2018	021217/2019
M. C. PET SHOP LTDA	263.360	TFFP/FX	406.18.2730375	3	17/09/2018	021246/2019
M.F. PAZ DE SANTANA ESTACIONAMENTO	264.352	TFFP/FX	406.18.2770606	2	20/09/2018	021352/2019
MADAME BLANCO ESTETICA LTDA	264.908	TFFP/FX	406.18.2815148	1	11/09/2018	021403/2019
MADCARGO TRANSPORTE E LOGISTICA EIRELI	262.243	TFFP/FX	406.18.2667872	4	03/09/2018	021183/2019
MALHADAL COMERCIO VAREJISTA DE COMBUSTIVEIS LTDA	263.550	TFFP/FX	406.18.2738101	3	24/09/2018	021260/2019
MARCELO DE SOUZA CAMARA	264.218	TFFP/FX	406.18.2770115	2	13/09/2018	021339/2019
MARCILIA LEITE LOPES	264.073	TFFP/FX	406.18.2770030	2	13/09/2018	021318/2019
MARCIO LASAREFF - EPP	262.089	TFFP/FX	406.18.2667790	4	03/09/2018	021170/2019
MARCO AURELIO DE PAULA STRIFEZZA	263.895	TFFP/FX	406.18.2751594	2	06/09/2018	021294/2019
MARCO ROBERTO MARTINS	263.650	TFFP/FX	406.18.2738161	3	24/09/2018	021268/2019
MARIA CLARA E JP ENTRETENIMENTO DIGITAL - EIRELI	264.237	TFFP/FX	406.18.2770554	2	20/09/2018	021345/2019
MARIA DO SOCORRO PEREIRA ALVES	262.908	TFFP/FX	406.18.2704671	3	03/09/2018	021219/2019
MARIA DOS ANJOS SILVA SIMAO	262.523	TFFP/FX	406.18.2684117	4	17/09/2018	021195/2019
MARIA LEDA DA SILVA SOUSA	264.783	TFFP/FX	406.18.2809125	1	04/09/2018	021391/2019
MARINA BONAZIO VELASCO RAMELLO	262.830	TFFP/FX	406.18.2692714	4	24/09/2018	021209/2019
MATHEUS SILVA LISBOA	264.354	TFFP/FX	406.18.2770607	2	20/09/2018	021353/2019
MELISSA MAYRA RIBEIRO AZEVEDO	262.351	TFFP/FX	406.18.2677824	4	10/09/2018	021185/2019
MERCADINHO BEZERRA E TRINDEAD LTDA	265.187	TFFP/FX	406.18.2827321	1	25/09/2018	021427/2019
MILANO EMPREENDIMENTOS IMOBILIARIOS SPE LTDA	265.107	TFFP/FX	406.18.2824934	1	18/09/2018	021414/2019
MILENE SARAIVA DE SOUZA ME	193.267	TFFP/FX	406.18.2751768	2	13/09/2018	021313/2019
MIX FRUTAS COM.HORTIFRUTI E PROD.ALIMENTICIO	265.138	TFFP/FX	406.18.2824951	1	18/09/2018	021420/2019
MOACIR REQUENA AUTO PECAS LTDA - ME	262.464	TFFP/FX	406.18.2684092	4	17/09/2018	021191/2019
MORAD COMERCIO DE MOVEIS EIRELI	264.753	TFFP/FX	406.18.2809107	1	04/09/2018	021387/2019
MOTO PODIUM COMERCIO DE MOTOS LTDA - ME	239.266	TFFP/FX	406.17.0361860	1	16/03/2017	021091/2019
MOTO PODIUM COMERCIO DE MOTOS LTDA - ME	239.266	TFFP/FX	406.17.0361860	2	16/04/2017	021092/2019
MOTO PODIUM COMERCIO DE MOTOS LTDA - ME	239.266	TFFP/FX	406.17.0361860	3	16/05/2017	021093/2019
MOTO PODIUM COMERCIO DE MOTOS LTDA - ME	239.266	TFFP/FX	406.17.0361860	4	16/06/2017	021094/2019
MY PARK ESTACIONAMENTO LTDA	262.504	TFFP/FX	406.18.2684111	4	17/09/2018	021194/2019
NATASHA SANTOS FERREIRA	264.431	TFFP/FX	406.18.2786971	2	27/09/2018	021359/2019
NEILDE SILVA LIMA	264.765	TFFP/FX	406.18.2809111	1	04/09/2018	021389/2019
NELSON FERREIRA	247.400	TFFP/FX	406.18.0461222	3	16/05/2018	021148/2019
NELSON FERREIRA	247.400	TFFP/FX	406.18.0461222	4	16/06/2018	021149/2019
NET EAS SOLUCOES EM INFORMATICA EIRELI	263.916	TFFP/FX	406.18.2751605	2	06/09/2018	021295/2019
NEXTEL TELECOMUNICACOES LTDA	263.045	TFFP/FX	406.18.2704731	3	03/09/2018	021225/2019
NEXTEL TELECOMUNICACOES LTDA	263.046	TFFP/FX	406.18.2704732	3	03/09/2018	021226/2019
NILSON RODRIGUES JUNIOR	265.011	TFFP/FX	406.18.2815189	1	11/09/2018	021407/2019
NIPPON THERAPY COM. DE PROD. TERAPEUTICOS LTDA	264.355	TFFP/FX	406.18.2770608	2	20/09/2018	021354/2019
NOVA GOURMET ESCOLA DE GASTRONOMIA LTDA	264.480	TFFP/FX	406.18.2786995	2	27/09/2018	021366/2019
OSMAR SILVA DE SOUZA	262.092	TFFP/FX	406.18.2667793	4	03/09/2018	021171/2019
OSVALDO VALERIO DE SOUSA	262.640	TFFP/FX	406.18.2684170	4	17/09/2018	021200/2019
OZENI ROHDE SERVICO DE MASSAGEM EST. EIRELI	264.900	TFFP/FX	406.18.2815144	1	11/09/2018	021402/2019
P.T.M. ARAUJO TRANSPORT. BAU REFRIGERADO EIRELI	264.133	TFFP/FX	406.18.2770065	2	13/09/2018	021327/2019
PADRE LUSTOSA COMERCIO DE FERRAGENS LTDA ME	078.060	TFFP/FX	406.18.2713512	3	10/09/2018	021232/2019
PAIXAO COM.DE PROD.DE UTIL.CASA E DECORACAO LTDA	262.316	TFFP/FX	406.18.2677815	4	10/09/2018	021184/2019
PATIDU CAFE COM.DE ALIM.BEB. DESCARTAVEIS LTDA	264.772	TFFP/FX	406.18.2809115	1	04/09/2018	021390/2019
PCM BEZERRA RESTAURANTE LTDA-ME	256.795	TFFP/FX	406.18.0466070	3	16/05/2018	021162/2019
PCM BEZERRA RESTAURANTE LTDA-ME	256.795	TFFP/FX	406.18.0466070	4	16/06/2018	021163/2019
PEDRO CORREA LEITE	083.177	TFFP/FX	406.18.0406840	3	16/05/2018	021099/2019
PEDRO CORREA LEITE	083.177	TFFP/FX	406.18.0406840	4	16/06/2018	021100/2019
PEDRO JOSE DA SILVA	263.322	TFFP/FX	406.18.2730352	3	17/09/2018	021242/2019
PISOM VIAGENS E TURISMO LTDA	263.861	TFFP/FX	406.18.2751578	2	06/09/2018	021290/2019
PROVISAO PROJETOS E SOLUCOES LTDA	254.044	TFFP/FX	406.18.0464593	3	16/05/2018	021154/2019
PROVISAO PROJETOS E SOLUCOES LTDA	254.044	TFFP/FX	406.18.0464593	4	16/06/2018	021155/2019
QUICK PNEUS LTDA	264.028	TFFP/FX	406.18.2751664	2	06/09/2018	021307/2019
R BAZARIN - ME	265.164	TFFP/FX	406.18.2824963	1	18/09/2018	021422/2019
R.N. SANTOS MECANICA	263.055	TFFP/FX	406.18.2704739	3	03/09/2018	021228/2019
RAFAEL VOLPIANI CECARELLI	233.787	TFFP/FX	406.18.0454580	3	16/05/2018	021141/2019
RAFAEL VOLPIANI CECARELLI	233.787	TFFP/FX	406.18.0454580	4	16/06/2018	021142/2019
RAIMUNDO VIEIRA SARMENTO PADARIA	262.799	TFFP/FX	406.18.2692696	4	24/09/2018	021207/2019
RECANTO TERRA NOVA INST. LONGA PERMANENCIA LTDA	264.382	TFFP/FX	406.18.2786953	2	27/09/2018	021356/2019
REF PRODUCOES DIGITAIS - EIRELI	264.086	TFFP/FX	406.18.2770036	2	13/09/2018	021321/2019

RENAN CARLOS SAKA SERRALHERIA	263.536	TFFP/FX	406.18.2751355	2	06/09/2018	021287/2019
RENAN CARLOS SAKA SERRALHERIA	263.536	TFFP/FX	406.18.2751356	2	06/09/2018	021288/2019
RENAN CARLOS SAKA SERRALHERIA	263.536	TFFP/FX	406.18.2751357	2	06/09/2018	021289/2019
RENAN HENRIQUE BARBOSA MOREIRA	262.950	TFFP/FX	406.18.2770810	2	27/09/2018	021355/2019
RENATA LAURINDO HANNA	241.177	TFFP/FX	406.18.0458244	3	16/05/2018	021144/2019
RENATA LAURINDO HANNA	241.177	TFFP/FX	406.18.0458244	4	16/06/2018	021145/2019
RIBAMAR PINTURAS EIRELI	185.891	TFFP/FX	406.18.2704634	3	03/09/2018	021211/2019
RIBAMAR PINTURAS EIRELI	185.891	TFFP/FX	406.18.2704638	3	03/09/2018	021214/2019
RICARDO PIRES SOARES FILHO	263.799	TFFP/FX	406.18.2745484	3	28/09/2018	021282/2019
RMP ESTETICA DE UNHAS EIRELI - ME	262.862	TFFP/FX	406.18.2704649	3	03/09/2018	021216/2019
ROBERTA SMIDERLE	233.327	TFFP/FX	406.18.0454344	3	16/05/2018	021139/2019
ROBERTA SMIDERLE	233.327	TFFP/FX	406.18.0454344	4	16/06/2018	021140/2019
ROBERTO PONTES SILVA	264.170	TFFP/FX	406.18.2770084	2	13/09/2018	021332/2019
ROSANA MOREIRA DE SOUSA MINIMERCADO	264.034	TFFP/FX	406.18.2751667	2	06/09/2018	021309/2019
ROSELI DE ALMEIDA SILVA BARBOSA	265.122	TFFP/FX	406.18.2824943	1	18/09/2018	021418/2019
ROTHI RECICLAGEM LTDA	263.250	TFFP/FX	406.18.2713594	3	10/09/2018	021238/2019
SABRINA MARIA DA SILVA RESTAURANTE	263.771	TFFP/FX	406.18.2745467	3	28/09/2018	021281/2019
SEBASTIAO FERNANDES MACIEL	262.114	TFFP/FX	406.18.2667807	4	03/09/2018	021175/2019
SERGINHO VIOLA EVENTOS EIRELI	264.703	TFFP/FX	406.18.2809079	1	04/09/2018	021383/2019
SILCAM AUTOM E COMERCIO DE MAQ DE COSTURAS LTDA	262.170	TFFP/FX	406.18.2667832	4	03/09/2018	021177/2019
SILMARA APARECIDA KOSAR DE SOUZA	264.002	TFFP/FX	406.18.2751649	2	06/09/2018	021303/2019
SIMONE APARECIDA VOLCOW PIRES	263.878	TFFP/FX	406.18.2751588	2	06/09/2018	021392/2019
SLT SOLUCOES ADMINISTRATIVAS LTDA	263.308	TFFP/FX	406.18.2730346	3	17/09/2018	021241/2019
SOL COM DE EQUIP DE PROTECAO INDIVIDUAL LTDA	263.729	TFFP/FX	406.18.2745444	3	28/09/2018	021279/2019
SOLANGE APARECIDA DIRANI SILVA	264.792	TFFP/FX	406.18.2815085	1	11/09/2018	021392/2019
SOU CAR TRANSPORTES E LOGISTICA LTDA EPP	077.544	TFFP/FX	406.18.2713510	3	10/09/2018	021230/2019
SOU CAR TRANSPORTES E LOGISTICA LTDA EPP	077.544	TFFP/FX	406.18.2713511	3	10/09/2018	021231/2019
STUDIO PREMIER GOLDEN CABELO E EST. LTDA-ME	264.648	TFFP/FX	406.18.2809058	1	04/09/2018	021382/2019
SUELEN FITNESS EIRELI	263.152	TFFP/FX	406.18.2713542	3	10/09/2018	021235/2019
SUELI BARBOSA GOMES DE OLIVEIRA	262.219	TFFP/FX	406.18.2667858	4	03/09/2018	021179/2019
SUL TERMINAIS E ARMAZENS GERAIS EIRELI	264.169	TFFP/FX	406.18.2770083	2	13/09/2018	021331/2019
SUNDRIVE MOTORS ENERGIA E MECANICA LTDA	264.255	TFFP/FX	406.18.2770566	2	20/09/2018	021347/2019
SURMANI TRANSPORTES LTDA	264.893	TFFP/FX	406.18.2815140	1	11/09/2018	021400/2019
SUSANA DA SILVA VIEIRA	255.937	TFFP/FX	406.18.0465610	3	16/05/2018	021156/2019
SUSANA DA SILVA VIEIRA	255.937	TFFP/FX	406.18.0465610	4	16/06/2018	021157/2019
T & R PISOS EIRELI	265.247	TFFP/FX	406.18.2827348	1	25/09/2018	021434/2019
T.C.G REPRESENTACAO COMERCIAL EIRELI	264.007	TFFP/FX	406.18.2751652	2	06/09/2018	021304/2019
TACIANE SELOTO SOUZA	263.894	TFFP/FX	406.18.2751593	2	06/09/2018	021293/2019
TAPECARIA BELLA DESIGNER LTDA	265.032	TFFP/FX	406.18.2815205	1	11/09/2018	021408/2019
TARCIO VINICIUS ORMON GOMES FERREIRA	265.245	TFFP/FX	406.18.2827346	1	25/09/2018	021433/2019
THAIS DE ANGELO LIMA	263.262	TFFP/FX	406.18.2713598	3	10/09/2018	021239/2019
THAMIRES COSTA DE OLIVEIRA	221.140	TFFP/FX	406.18.2738171	3	24/09/2018	021269/2019
THAMIRES COSTA DE OLIVEIRA	221.140	TFFP/FX	406.18.2738172	3	24/09/2018	021270/2019
THAMIRES GIACOMINI JANTARA	264.203	TFFP/FX	406.18.2770106	2	13/09/2018	021336/2019
THC DE SOUZA	263.848	TFFP/FX	406.18.2745402	3	28/09/2018	021272/2019
THC DE SOUZA	263.848	TFFP/FX	406.18.2745511	3	28/09/2018	021285/2019
THIAGO JEAN HUTTENLOCHER	264.013	TFFP/FX	406.18.2751656	2	06/09/2018	021306/2019
TOPSTER EMPREENDIMENTOS DIGITAIS LTDA	265.089	TFFP/FX	406.18.2824926	1	18/09/2018	021411/2019
TRANSPORTE ALIANCA 4D LTDA	264.800	TFFP/FX	406.18.2815090	1	11/09/2018	021393/2019
TRINITAS EDUCACIONAL LTDA	264.283	TFFP/FX	406.18.2770573	2	20/09/2018	021349/2019
TRIPEÇA COMERCIO E DISTRACAO DE BEBIDAS LTDA	263.993	TFFP/FX	406.18.2751642	2	06/09/2018	021302/2019
VAGNER SZMIGEL FUNILARIA E PINTURA	264.544	TFFP/FX	406.18.2787025	2	27/09/2018	021372/2019
VALE DO OURO C.EDIF.E COM.VAR.MAT.CONSTR.EIRELI	264.707	TFFP/FX	406.18.2809082	1	04/09/2018	021384/2019
VALERIA LEITE DE OLIVEIRA	200.820	TFFP/FX	406.18.0439670	3	16/05/2018	021121/2019
VALERIA LEITE DE OLIVEIRA	200.820	TFFP/FX	406.18.0439670	4	16/06/2018	021122/2019
VANESSA PONTES PIMENTEL	191.459	TFFP/FX	406.18.0435260	3	16/05/2018	021111/2019
VANESSA PONTES PIMENTEL	191.459	TFFP/FX	406.18.0435260	4	16/06/2018	021112/2019
VAREJAO TRUCK COMERCIO DE AUTO PECAS EIRELI	263.959	TFFP/FX	406.18.2751625	2	06/09/2018	021299/2019
VEM QUE TEM IMPORTADORA E EXPORTADORA EIRELI	263.340	TFFP/FX	406.18.2730364	3	17/09/2018	021245/2019
VF LOPES COMERCIO	263.150	TFFP/FX	406.18.2713541	3	10/09/2018	021234/2019
VFZ SRVICOS MEDICOS	262.668	TFFP/FX	406.18.2692631	4	24/09/2018	021201/2019
VIVALDO AUGUSTO DOS SANTOS JUNIOR	262.674	TFFP/FX	406.18.2692634	4	24/09/2018	021203/2019
W.S. DO BRASIL COM. & REPRESENTACOES EIRELI-EPP	262.473	TFFP/FX	406.18.2684097	4	17/09/2018	021192/2019
WCOM SERVICOS DE PROCESSAMENTO DE DADOS LTDA	263.757	TFFP/FX	406.18.2745456	3	28/09/2018	021280/2019
WESLEY RODRIGO QUEIROZ GOMES	264.535	TFFP/FX	406.18.2787023	2	27/09/2018	021371/2019
WESLEY OLIVEIRA REIS CONSTRUCOES	264.848	TFFP/FX	406.18.2815115	1	11/09/2018	021397/2019
WILHENEZ DE ARAUJO SANTOS	262.082	TFFP/FX	406.18.2667787	4	03/09/2018	021169/2019
WIR-SERVICOS DE APOIO ADMINISTRATIVO LTDA	264.514	TFFP/FX	406.18.2787012	2	27/09/2018	021368/2019
YANAGI CAFETERIA EIRELI	264.806	TFFP/FX	406.18.2815095	1	11/09/2018	021394/2019
ZENETOS GIL & CIA. LTDA - ME	263.892	TFFP/FX	406.18.2751592	2	06/09/2018	021292/2019
DROGARIA SAO PAULO S.A.	231.445	TFSANIT	407.18.2859767	1	05/09/2018	021447/2019
DROGARIA SAO PAULO S.A.	231.445	TFSANIT	407.18.2859768	1	05/09/2018	021448/2019
DROGARIA SAO PAULO S.A.	231.445	TFSANIT	407.18.2859769	1	05/09/2018	021449/2019
DROGARIA SAO PAULO S.A.	231.445	TFSANIT	407.18.2859770	1	05/09/2018	021450/2019
HOSPITAL ALVORADA TAGUATINGA LTDA	177.635	TFSANIT	407.18.2859755	1	05/09/2018	021445/2019
HOSPITAL ALVORADA TAGUATINGA LTDA	177.635	TFSANIT	407.18.2859757	1	05/09/2018	021446/2019
IZABELLA REGINA CORTASSO FERREIRA	207.681	TFSANIT	407.18.0255853	4	23/05/2018	021443/2019
NATASHA SANTOS FERREIRA	264.431	TFSANIT	407.18.2770708	2	27/09/2018	021444/2019
SANTA HELENA ASSISTENCIA MEDICA S/A.	170.524	TFSANIT	407.18.2868118	1	13/09/2018	021451/2019
ACACIR MACHADO FERREIRA	226.945	TX/PPUB	708.18.2617639	2	01/09/2018	022205/2019
ADEILDO FRANCISCO BRANCO	226.995	TX/PPUB	708.18.2617676	2	01/09/2018	022214/2019
ADEILSON LEONCIO DA SILVA	227.254	TX/PPUB	708.18.2617853	2	01/09/2018	022265/2019

ADILSON JOSE DE GODOY	229.686	TX/PPUB	708.18.2787199	1	04/09/2018	022415/2019
ADRIANA SOUZA QUEIROZ	229.716	TX/PPUB	708.18.2787228	1	04/09/2018	022422/2019
AGENOR MARCELINO	229.727	TX/PPUB	708.18.2787236	1	04/09/2018	022426/2019
ALAIDE ARANHA DE OLIVEIRA	229.748	TX/PPUB	708.18.2787257	1	04/09/2018	022436/2019
ALEXANDRE MAGNO DA SILVA OLIVEIRA	235.323	TX/PPUB	708.18.2618118	2	01/09/2018	022347/2019
ALINDROMAR JESUS DOS SANTOS	227.593	TX/PPUB	708.18.2618057	2	01/09/2018	022333/2019
ALMIR FAUNE GALINDO	229.909	TX/PPUB	708.18.2787407	1	04/09/2018	022473/2019
ALTAIR FAUNE GALINDO	173.740	TX/PPUB	708.18.2787111	1	04/09/2018	022393/2019
ALZIRA RODRIGUES ARAUJO	227.507	TX/PPUB	708.18.2618008	2	01/09/2018	022316/2019
AMERICO TAVARES DOS SANTOS	227.057	TX/PPUB	708.18.2617715	2	01/09/2018	022222/2019
ANA LUCIA DE C. CHAVATTI COUTO	229.866	TX/PPUB	708.18.2787368	1	04/09/2018	022462/2019
ANA MARIA REIS PINTO	226.968	TX/PPUB	708.18.2617657	2	01/09/2018	022211/2019
ANA PAULA LIRA	245.698	TX/PPUB	708.18.2618198	2	01/09/2018	022370/2019
ANDERSON BATISTA MOREIRA	227.328	TX/PPUB	708.18.2617908	2	01/09/2018	022281/2019
ANDERSON DE OLIVEIRA ALEXANDRE	251.075	TX/PPUB	708.18.2618263	2	01/09/2018	022385/2019
ANDRE MENDONÇA PEREIRA	229.680	TX/PPUB	708.18.2787193	1	04/09/2018	022411/2019
ANDREIA APARECIDA DE PAULA LADISLAU	227.315	TX/PPUB	708.18.2617899	2	01/09/2018	022277/2019
ANGELICA DE CAMPOS SILVA	227.671	TX/PPUB	708.18.2618098	2	01/09/2018	022346/2019
ANTENOR BARBOSA DA SILVA	246.404	TX/PPUB	708.18.2618207	2	01/09/2018	022372/2019
ANTONIO AIRTON VIEIRA	227.091	TX/PPUB	708.18.2617733	2	01/09/2018	022226/2019
ANTONIO DE ARAUJO LIMA	253.723	TX/PPUB	708.18.2618270	2	01/09/2018	022389/2019
ANTONIO FAUNE GALINDO	229.636	TX/PPUB	708.18.2787154	1	04/09/2018	022401/2019
ANTONIO GONZALES LOPES FILHO	229.661	TX/PPUB	708.18.2787177	1	04/09/2018	022407/2019
ANTONIO RAFAEL IRMAO	227.541	TX/PPUB	708.18.2618025	2	01/09/2018	022324/2019
ANTONIO RAIMUNDO DE FRANCA SILVA	227.088	TX/PPUB	708.18.2617731	2	01/09/2018	022225/2019
ANTONIO RODRIGUES DOS REIS FILHO	238.311	TX/PPUB	708.18.2618134	2	01/09/2018	022350/2019
APARECIDA LEANDRO DE OLIVEIRA	227.662	TX/PPUB	708.18.2618095	2	01/09/2018	022344/2019
APARECIDO DONIZETI DE FARIA	244.723	TX/PPUB	708.18.2618176	2	01/09/2018	022364/2019
AROLDI BORGES LEAL	229.726	TX/PPUB	708.18.2787235	1	04/09/2018	022425/2019
ATAIDE DA SILVA ALMEIDA	226.934	TX/PPUB	708.18.2617632	2	01/09/2018	022203/2019
BENERVALDO DOS SANTOS CAMPOS	227.456	TX/PPUB	708.18.2617974	2	01/09/2018	022304/2019
BERNARDINO JOAQUIM DOS SANTOS	227.252	TX/PPUB	708.18.2617851	2	01/09/2018	022264/2019
CAMILA FAVERO ROSA	227.477	TX/PPUB	708.18.2617989	2	01/09/2018	022310/2019
CARLA MITSUKO KURIKI	229.801	TX/PPUB	708.18.2787306	1	04/09/2018	022447/2019
CARLOS ANDRE BISPO DE SOUZA	227.346	TX/PPUB	708.18.2617916	2	01/09/2018	022286/2019
CARLOS SANTOS DA SILVA	227.251	TX/PPUB	708.18.2617850	2	01/09/2018	022263/2019
CARLOS SATORO HATIDA	229.929	TX/PPUB	708.18.2787424	1	04/09/2018	022479/2019
CARMEM LUCIA BARBOSA GUEDES	227.192	TX/PPUB	708.18.2617811	2	01/09/2018	022246/2019
CATIA FERREIRA DOS SANTOS	242.029	TX/PPUB	708.18.2618156	2	01/09/2018	022359/2019
CELIA AKIKO UEMA	229.856	TX/PPUB	708.18.2787358	1	04/09/2018	022405/2019
CELIA LUZIA DA SILVA RODRIGUES	248.175	TX/PPUB	708.18.2618230	2	01/09/2018	022378/2019
CELIO VIZACRI	251.098	TX/PPUB	708.18.2618265	2	01/09/2018	022387/2019
CELY WURMATH	244.272	TX/PPUB	708.18.2618171	2	01/09/2018	022362/2019
CESAR AUGUSTO BENZOTA FERREIRA	245.331	TX/PPUB	708.18.2618186	2	01/09/2018	022366/2019
CHIRLEY GABRIEL DA SILVA	227.141	TX/PPUB	708.18.2617769	2	01/09/2018	022236/2019
CICERO DOS SANTOS CARNEIRO	226.904	TX/PPUB	708.18.2617609	2	01/09/2018	022199/2019
CLAUDEMIR MATIAS DA SILVA	229.769	TX/PPUB	708.18.2787277	1	04/09/2018	022438/2019
CLAUDIA FONSECA DA SILVA	207.854	TX/PPUB	708.18.2617510	2	01/09/2018	022187/2019
CLAUDIA TERUMI KURIKI	229.671	TX/PPUB	708.18.2787185	1	04/09/2018	022408/2019
CLEICY JEANE SOARES LIMA	227.670	TX/PPUB	708.18.2618097	2	01/09/2018	022345/2019
CRISNALDO RIBEIRO MOURATO	229.711	TX/PPUB	708.18.2787223	1	04/09/2018	022421/2019
CRISTIANE ADIA	227.654	TX/PPUB	708.18.2618092	2	01/09/2018	022343/2019
CRISTIANE GARETH FIGUEIREDO LIMA	226.983	TX/PPUB	708.18.2617667	2	01/09/2018	02212/2019
DALILA GOMES DE LIMA FERNANDES	227.155	TX/PPUB	708.18.2617781	2	01/09/2018	022237/2019
DANIEL BENZOTA FERREIRA	245.476	TX/PPUB	708.18.2618194	2	01/09/2018	022368/2019
DANIELE SOUSA DE CASTRO	227.242	TX/PPUB	708.18.2617844	2	01/09/2018	022261/2019
DARCI JOSE DOS SANTOS	227.004	TX/PPUB	708.18.2617684	2	01/09/2018	022217/2019
DENISE SILVA SANTOS	227.348	TX/PPUB	708.18.2617918	2	01/09/2018	022287/2019
DOMINGOS DE MOURA CARVALHO	226.959	TX/PPUB	708.18.2617650	2	01/09/2018	022208/2019
DORILIA DE CARVALHO MEDEIROS	229.926	TX/PPUB	708.18.2787421	1	04/09/2018	022478/2019
DOUGLAS BISPO DOS SANTOS	229.844	TX/PPUB	708.18.2787347	1	04/09/2018	022454/2019
DOUGLAS BUJALDON DE MORAIS	239.488	TX/PPUB	708.18.2618144	2	01/09/2018	022355/2019
EDILMA ALVINA DA COSTA SILVA	245.677	TX/PPUB	708.18.2618197	2	01/09/2018	022369/2019
EDINA CARDOSO DE OLIVEIRA SOUSA	229.653	TX/PPUB	708.18.2787169	1	04/09/2018	022404/2019
EDIVAN MARIANO DA SILVA	227.532	TX/PPUB	708.18.2618020	2	01/09/2018	022320/2019
EDMILSON PEREIRA DE SOUSA	244.467	TX/PPUB	708.18.2618172	2	01/09/2018	022363/2019
EDMILSON SALVADOR DE BRITO	250.971	TX/PPUB	708.18.2618261	2	01/09/2018	022383/2019
EDNALDA FERREIRA DA SILVA	226.886	TX/PPUB	708.18.2617594	2	01/09/2018	022197/2019
EDSON DE AMORIM FERREIRA	227.200	TX/PPUB	708.18.2617816	2	01/09/2018	022249/2019
EDUARDO NERATH	249.295	TX/PPUB	708.18.2618243	2	01/09/2018	022381/2019
EDVALDO DOS SANTOS	227.489	TX/PPUB	708.18.2617995	2	01/09/2018	022313/2019
EFIZIO LEU	227.179	TX/PPUB	708.18.2617801	2	01/09/2018	022241/2019
ELENICE DE BARROS SILVA	227.002	TX/PPUB	708.18.2617682	2	01/09/2018	022216/2019
ELENICE DOS SANTOS INACIO	227.189	TX/PPUB	708.18.2617809	2	01/09/2018	022245/2019
ELIANE FERREIRA NERES	227.649	TX/PPUB	708.18.2618091	2	01/09/2018	022342/2019
ELIAS ALVES DE MOURA	226.997	TX/PPUB	708.18.2617677	2	01/09/2018	022215/2019
ELITA CARDOSO SOUSA OLIVEIRA	229.781	TX/PPUB	708.18.2787287	1	04/09/2018	022442/2019
EMANUEL JAILTON DOS SANTOS	229.846	TX/PPUB	708.18.2787349	1	04/09/2018	022456/2019
ERONILDE ALVES DE CARVALHO	236.219	TX/PPUB	708.18.2618121	2	01/09/2018	022348/2019
EUGENIO AUGUSTO STECCHINI	248.725	TX/PPUB	708.18.2618239	2	01/09/2018	022380/2019
EVANDRO RICARDO VERRONE	229.732	TX/PPUB	708.18.2787241	1	04/09/2018	022429/2019
FABIO DE JESUS SANTOS	244.850	TX/PPUB	708.18.2618179	2	01/09/2018	022365/2019

FABIO LUCIANO DE ANDRADE NASCIMENTO	227.631	TX/PPUB	708.18.2618077	2	01/09/2018	022337/2019
FABRICIO RIBEIRO	229.920	TX/PPUB	708.18.2787415	1	04/09/2018	022475/2019
FAGNER DE SOUSA COSTA	262.710	TX/PPUB	708.18.2815460	1	18/09/2018	022485/2019
FATIMA MARIA SOBRAL PIRES	229.731	TX/PPUB	708.18.2787240	1	04/09/2018	022428/2019
FERNANDO ROBERTO LOPES	248.029	TX/PPUB	708.18.2618228	2	01/09/2018	022377/2019
FLAVIA BEZERRA DOS SANTOS - ME	212.035	TX/PPUB	708.18.2617514	2	01/09/2018	022188/2019
FLAVIO NUNES DE ARAUJO	227.104	TX/PPUB	708.18.2617742	2	01/09/2018	022228/2019
FLORA HIROSE HARAGUCHI	229.627	TX/PPUB	708.18.2787145	1	04/09/2018	022399/2019
FRANCISCA DE ASSIS CAVALCANTE	227.238	TX/PPUB	708.18.2617841	2	01/09/2018	022259/2019
FRANCISCO DAS CHAGAS ALVES DE SOUSA	227.410	TX/PPUB	708.18.2617949	2	01/09/2018	022294/2019
FRANCISCO ESTRELA DA SILVA	227.112	TX/PPUB	708.18.2617748	2	01/09/2018	022230/2019
FRANCISCO GONCALVES DOS SANTOS	257.992	TX/PPUB	708.18.2618277	2	01/09/2018	022392/2019
GENILTON PEREIRA LAGO	227.343	TX/PPUB	708.18.2617915	2	01/09/2018	022285/2019
GILBERTO SILVA DOS SANTOS	227.493	TX/PPUB	708.18.2617998	2	01/09/2018	022314/2019
GILMAR DO CARMO OLIVEIRA FRUTAS - ME	229.630	TX/PPUB	708.18.2787148	1	04/09/2018	022400/2019
GILMAR RIBEIRO DA SILVA	240.807	TX/PPUB	708.18.2618154	2	01/09/2018	022358/2019
GIOVANI MUNIZ DE SOUZA	229.718	TX/PPUB	708.18.2787230	1	04/09/2018	022423/2019
GUILHERME ALVES BESSA	227.128	TX/PPUB	708.18.2617759	2	01/09/2018	022233/2019
HENRIQUE PIRES PINTO	227.574	TX/PPUB	708.18.2618046	2	01/09/2018	022329/2019
INGRID VIEZZER DE SOUZA FAUSTINO	238.975	TX/PPUB	708.18.2618142	2	01/09/2018	022354/2019
IONE MORAES	229.743	TX/PPUB	708.18.2787252	1	04/09/2018	022433/2019
ISMAEL SILVA PEDROSO	227.262	TX/PPUB	708.18.2617860	2	01/09/2018	022267/2019
IVAIR GRIGIO	229.859	TX/PPUB	708.18.2787361	1	04/09/2018	022459/2019
IVAN DE OLIVEIRA LOPES	229.830	TX/PPUB	708.18.2787333	1	04/09/2018	022452/2019
IVANISE GONCALVES DA SILVA	229.874	TX/PPUB	708.18.2787376	1	04/09/2018	022464/2019
IVONETE MARIA DOS SANTOS	227.118	TX/PPUB	708.18.2617749	2	01/09/2018	022231/2019
JACINTO PEREIRA DA SILVA	226.939	TX/PPUB	708.18.2617635	2	01/09/2018	022204/2019
JAILDE DA SILVA CERQUEIRA	227.186	TX/PPUB	708.18.2617807	2	01/09/2018	022444/2019
JAIR ROQUE TRINDADE LANCHES - ME	205.817	TX/PPUB	708.18.2617509	2	01/09/2018	022186/2019
JANIO DANTAS	227.431	TX/PPUB	708.18.2617960	2	01/09/2018	022300/2019
JANUARIA FERREIRA DA SILVA ROCHA	229.925	TX/PPUB	708.18.2787420	1	04/09/2018	022477/2019
JEFFERSON RODRIGUES DE SOUZA	227.301	TX/PPUB	708.18.2617889	2	01/09/2018	022274/2019
JESUS GETULIO DA ROSA PIRES	229.802	TX/PPUB	708.18.2787307	1	04/09/2018	022448/2019
JOAQUIM CARDOSO FAGUNDES	229.687	TX/PPUB	708.18.2787200	1	04/09/2018	022416/2019
JOAQUIM CONSTANTINO DE ARAUJO	227.016	TX/PPUB	708.18.2617691	2	01/09/2018	022218/2019
JOAQUIM DE OLIVEIRA ARANHA	229.864	TX/PPUB	708.18.2787366	1	04/09/2018	022460/2019
JOAQUIM JOSE DA SILVA	239.866	TX/PPUB	708.18.2618149	2	01/09/2018	022357/2019
JOEL DOS SANTOS LOPES	227.639	TX/PPUB	708.18.2618085	2	01/09/2018	022341/2019
JOELCIO MENDES DA SILVA	227.235	TX/PPUB	708.18.2617839	2	01/09/2018	022258/2019
JONAS CADENGUE SILVA	227.581	TX/PPUB	708.18.2618050	2	01/09/2018	022331/2019
JORGE EVANGELISTA DE CASAEAS	251.095	TX/PPUB	708.18.2618264	2	01/09/2018	022386/2019
JORGE LUIZ DE OLIVEIRA	226.823	TX/PPUB	708.18.2617545	2	01/09/2018	022192/2019
JORGE TEIXEIRA DOS SANTOS	227.277	TX/PPUB	708.18.2617873	2	01/09/2018	022270/2019
JOSE ADEVALDO GUEDES	227.331	TX/PPUB	708.18.2617909	2	01/09/2018	022282/2019
JOSE ARIMATEIA DE SOUZA	227.332	TX/PPUB	708.18.2617910	2	01/09/2018	022283/2019
JOSE CARLOS PEREIRA ALVES	229.887	TX/PPUB	708.18.2787387	1	04/09/2018	022470/2019
JOSE CICERO DA SILVA	226.909	TX/PPUB	708.18.2617613	2	01/09/2018	022200/2019
JOSE DE MOURA CARVALHO	226.815	TX/PPUB	708.18.2617538	2	01/09/2018	022191/2019
JOSE DO CARMO DE CARVALHO	229.882	TX/PPUB	708.18.2787383	1	04/09/2018	022468/2019
JOSE DOS REIS BRITO	227.539	TX/PPUB	708.18.2618023	2	01/09/2018	022323/2019
JOSE FELIPE MACIEL	227.197	TX/PPUB	708.18.2617813	2	01/09/2018	022247/2019
JOSE FERREIRA LOPES	229.648	TX/PPUB	708.18.2787164	1	04/09/2018	022403/2019
JOSE FRANCISCO DOS SANTOS	226.860	TX/PPUB	708.18.2617576	2	01/09/2018	022196/2019
JOSE LEONARDO DA SILVA	227.439	TX/PPUB	708.18.2617964	2	01/09/2018	022301/2019
JOSE LUIZ DA SILVA JUNIOR	226.948	TX/PPUB	708.18.2617642	2	01/09/2018	022207/2019
JOSE LUIZ SANTOS	229.737	TX/PPUB	708.18.2787246	1	04/09/2018	022430/2019
JOSE MARIA BELARMINO DE ANDRADE	227.137	TX/PPUB	708.18.2617766	2	01/09/2018	022235/2019
JOSE MAURICIO MACIEL	227.473	TX/PPUB	708.18.2617986	2	01/09/2018	022308/2019
JOSE NIVAN MOURATO ALVES	229.881	TX/PPUB	708.18.2787382	1	04/09/2018	022467/2019
JOSE PEDRO GONCALVES	227.381	TX/PPUB	708.18.2617935	2	01/09/2018	022290/2019
JOSE PERES FERREIRA	227.256	TX/PPUB	708.18.2617855	2	01/09/2018	022266/2019
JOSE ROCHA DE LIMA	226.966	TX/PPUB	708.18.2617655	2	01/09/2018	022210/2019
JUAREZ VIEIRA DE ARAUJO	226.858	TX/PPUB	708.18.2617575	2	01/09/2018	022195/2019
JUCELINO RODRIGUES DA CUNHA	226.946	TX/PPUB	708.18.2617640	2	01/09/2018	022206/2019
JULIO YAMAMURA	229.793	TX/PPUB	708.18.2787298	1	04/09/2018	022445/2019
KELI PEREIRA DE OLIVEIRA	237.989	TX/PPUB	708.18.2618130	2	01/09/2018	022349/2019
LAERTE LUIZ DA COSTA POMBO	227.554	TX/PPUB	708.18.2618034	2	01/09/2018	022326/2019
LAUDIMIR FERREIRA ALVES	227.199	TX/PPUB	708.18.2617815	2	01/09/2018	022248/2019
LEILA ISABEL ARDUINO VERRONE	229.779	TX/PPUB	708.18.2787285	1	04/09/2018	022441/2019
LEONARDO RIBEIRO FAGUNDES	229.788	TX/PPUB	708.18.2787294	1	04/09/2018	022444/2019
LILIAM SORAIA ANTELO	227.303	TX/PPUB	708.18.2617890	2	01/09/2018	022275/2019
LILIAN SAYURI SEKI ISHII	229.889	TX/PPUB	708.18.2787388	1	04/09/2018	022471/2019
LINDIMAR ARAUJO BARBOSA	227.399	TX/PPUB	708.18.2617943	2	01/09/2018	022292/2019
LUCILENA PALACIO TEIXEIRA	227.411	TX/PPUB	708.18.2617950	2	01/09/2018	022295/2019
LUCIA MARIA DA SILVA	227.214	TX/PPUB	708.18.2617825	2	01/09/2018	022253/2019
LUCIANA DO CARMO CHAVES OLIVEIRA	227.596	TX/PPUB	708.18.2618058	2	01/09/2018	022334/2019
LUCIANO SANTOS DE QUEIROZ	229.822	TX/PPUB	708.18.2787325	1	04/09/2018	022451/2019
LUIS ANTONIO RODRIGUES BARROS	227.632	TX/PPUB	708.18.2618078	2	01/09/2018	022338/2019
LUIS CARLOS CHAO ASPRON	229.805	TX/PPUB	708.18.2787310	1	04/09/2018	022449/2019
LUIZ CARLOS CAPECCI	227.178	TX/PPUB	708.18.2617800	2	01/09/2018	022240/2019
LUIZIA BENEDITA DA SILVA	238.568	TX/PPUB	708.18.2618135	2	01/09/2018	022351/2019
MAICON KAZUO OBARA STEFANIN FEIRANTE-ME	182.237	TX/PPUB	708.18.2787124	1	04/09/2018	022396/2019

MAIKÉ FERREIRA DA SILVA	254.154	TX/PPUB	708.18.2618273	2	01/09/2018	022390/2019
MANOEL FERREIRA MATEUS	227.356	TX/PPUB	708.18.2617923	2	01/09/2018	022288/2019
MARCELO EDUARDO VAZ	226.965	TX/PPUB	708.18.2617654	2	01/09/2018	022209/2019
MARCELO FERREIRA SOBRAL PIRES FEIRANTE - ME	222.437	TX/PPUB	708.18.2787129	1	04/09/2018	022398/2019
MARCELO NUNES DA SILVA	227.175	TX/PPUB	708.18.2617797	2	01/09/2018	022239/2019
MARCIA APARECIDA REZENDE	241.179	TX/PPUB	708.18.2787450	1	04/09/2018	022484/2019
MARCIO ANTONIO HENRIQUE DOS SANTOS	227.106	TX/PPUB	708.18.2617744	2	01/09/2018	022229/2019
MARCIO DE OLIVEIRA	227.209	TX/PPUB	708.18.2617822	2	01/09/2018	022252/2019
MARCIO FELIPE DA SILVA	227.488	TX/PPUB	708.18.2617994	2	01/09/2018	022312/2019
MARCIO PEREIRA FAGUNDES	229.678	TX/PPUB	708.18.2787191	1	04/09/2018	022410/2019
MARCIONIL PEREIRA FILHO	226.847	TX/PPUB	708.18.2617566	2	01/09/2018	022194/2019
MARCO SERGIO PEREIRA FAGUNDES	229.638	TX/PPUB	708.18.2787156	1	04/09/2018	022402/2019
MARIA ALICE DAMASCENA ANTONIO	227.322	TX/PPUB	708.18.2617904	2	01/09/2018	022280/2019
MARIA APARECIDA BELARMINO DA SILVA	227.263	TX/PPUB	708.18.2617861	2	01/09/2018	022268/2019
MARIA APARECIDA DA SILVA SANTOS	227.387	TX/PPUB	708.18.2617940	2	01/09/2018	022291/2019
MARIA APARECIDA DE BRITO	227.525	TX/PPUB	708.18.2618017	2	01/09/2018	022319/2019
MARIA APARECIDA SILVA DO NASCIMENTO	229.877	TX/PPUB	708.18.2787378	1	04/09/2018	022466/2019
MARIA BARBOSA DA SILVA SOUSA	243.521	TX/PPUB	708.18.2618167	2	01/09/2018	022361/2019
MARIA BETANIA WANDERLEY ALVES	229.775	TX/PPUB	708.18.2787282	1	04/09/2018	022440/2019
MARIA CARDOSO DE OLIVEIRA SOUZA	229.948	TX/PPUB	708.18.2787441	1	04/09/2018	022483/2019
MARIA CLAUDETE DE SOUZA	227.472	TX/PPUB	708.18.2617985	2	01/09/2018	022307/2019
MARIA DA PAZ CAMPOS MARQUES	227.231	TX/PPUB	708.18.2617835	2	01/09/2018	022445/2019
MARIA DE JESUS BATISTA MOREIRA	227.073	TX/PPUB	708.18.2617725	2	01/09/2018	022224/2019
MARIA DE LOURDES PEREIRA CAPECCI	229.656	TX/PPUB	708.18.2787172	1	04/09/2018	022406/2019
MARIA DE LOURDES RIBEIRO	227.618	TX/PPUB	708.18.2618069	2	01/09/2018	022335/2019
MARIA DO SOCORRO BATISTA DE SOUSA	227.475	TX/PPUB	708.18.2617987	2	01/09/2018	022309/2019
MARIA FRANCISCA DA SILVA	227.546	TX/PPUB	708.18.2618028	2	01/09/2018	022325/2019
MARIA JAMILLY ALVES STEFANIN	229.797	TX/PPUB	708.18.2787302	1	04/09/2018	022446/2019
MARIA JOSE GOMES DO NASCIMENTO	227.300	TX/PPUB	708.18.2617888	2	01/09/2018	022273/2019
MARIA LAJIANE DA SILVA LISBOA	227.416	TX/PPUB	708.18.2617953	2	01/09/2018	022298/2019
MARIA LIDIA CRISPIM MORAIS MENEZES	227.448	TX/PPUB	708.18.2617969	2	01/09/2018	022303/2019
MARIA LUCIENE SOARES LEITE	250.993	TX/PPUB	708.18.2618262	2	01/09/2018	022384/2019
MARIA LUIZA DE OLIVEIRA ALVES	229.845	TX/PPUB	708.18.2787348	1	04/09/2018	022455/2019
MARIA LUZIA SILVA CAMPELO	253.514	TX/PPUB	708.18.2618269	2	01/09/2018	022388/2019
MARIA REGINA ROSA	227.342	TX/PPUB	708.18.2617914	2	01/09/2018	022284/2019
MARIA SANDRA DE FREITAS CAVALCANTE	226.825	TX/PPUB	708.18.2617547	2	01/09/2018	022193/2019
MARIA VIRGINIA FILHA	227.415	TX/PPUB	708.18.2617952	2	01/09/2018	022297/2019
MARIALVA FATIMA ASSIS	226.917	TX/PPUB	708.18.2617620	2	01/09/2018	022202/2019
MARICELIA NUNES DE SOUZA	229.730	TX/PPUB	708.18.2787239	1	04/09/2018	022427/2019
MARILDA DA CONCEICAO PEREIRA DA SILVA	227.518	TX/PPUB	708.18.2618014	2	01/09/2018	022318/2019
MARILENE DA SILVA	227.290	TX/PPUB	708.18.2617881	2	01/09/2018	022272/2019
MARINALDO DE SOUSA LIMA	246.034	TX/PPUB	708.18.2618202	2	01/09/2018	022371/2019
MARINALVA ALMEIDA DE OLIVEIRA	227.444	TX/PPUB	708.18.2617967	2	01/09/2018	022302/2019
MARINALVA DE SOUSA LIMA	227.123	TX/PPUB	708.18.2617754	2	01/09/2018	022232/2019
MARIO AKIRA MATAYOSHI	229.690	TX/PPUB	708.18.2787203	1	04/09/2018	022417/2019
MARIO ALBERTO GUEDES DA SILVA	238.885	TX/PPUB	708.18.2618138	2	01/09/2018	022353/2019
MARIVALDO NUNES DA SILVA	227.408	TX/PPUB	708.18.2617947	2	01/09/2018	022293/2019
MARLENE MARIA DA CONCEICAO	226.991	TX/PPUB	708.18.2617672	2	01/09/2018	022213/2019
MARLENE PEREIRA DE OLIVEIRA	227.047	TX/PPUB	708.18.2617709	2	01/09/2018	022220/2019
MAURES CLAUDIO CORDEIRO DE OLIVEIRA	229.885	TX/PPUB	708.18.2787385	1	04/09/2018	022469/2019
MAURICIA JOSE DE BRITO	227.630	TX/PPUB	708.18.2618076	2	01/09/2018	022336/2019
MAURICIO ADAO HORTIFRUTI - ME	212.728	TX/PPUB	708.18.2787128	1	04/09/2018	022397/2019
MAURICIO GONCALVES	229.744	TX/PPUB	708.18.2787253	1	04/09/2018	022434/2019
MAYARA DA SILVA CAMPOS	238.793	TX/PPUB	708.18.2618137	2	01/09/2018	022352/2019
MICHELE CRISTINA DA SILVA	227.225	TX/PPUB	708.18.2617832	2	01/09/2018	022255/2019
MIRIAN RODRIGUES DA SILVA	227.501	TX/PPUB	708.18.2618006	2	01/09/2018	022315/2019
MOACIR CANDIDO DOS SANTOS	227.316	TX/PPUB	708.18.2617900	2	01/09/2018	022278/2019
MOACIR GONCALVES	229.944	TX/PPUB	708.18.2787438	1	04/09/2018	022481/2019
MOACIR RODRIGUES DE SA	227.239	TX/PPUB	708.18.2617842	2	01/09/2018	022260/2019
NELSON OSAMI NAGANO	249.492	TX/PPUB	708.18.2618246	2	01/09/2018	022382/2019
NICOLLI PACHECO FIORETTI	227.564	TX/PPUB	708.18.2618039	2	01/09/2018	022327/2019
NILSON DOS SANTOS VIANA	242.064	TX/PPUB	708.18.2618160	2	01/09/2018	022360/2019
OBED HIRAM BENDEZU SARMIENTO	227.414	TX/PPUB	708.18.2617951	2	01/09/2018	022296/2019
OSMAR ANTUNES DOS SANTOS	226.916	TX/PPUB	708.18.2617619	2	01/09/2018	022201/2019
OSMAR JOSE DA SILVA	227.180	TX/PPUB	708.18.2617802	2	01/09/2018	022242/2019
OSWALDO CORTEZ JUNIOR	226.888	TX/PPUB	708.18.2617596	2	01/09/2018	022198/2019
PATRICIA TINELLI BROZINGA	245.466	TX/PPUB	708.18.2618192	2	01/09/2018	022367/2019
PAULO PEREIRA DIAS	227.423	TX/PPUB	708.18.2617957	2	01/09/2018	022299/2019
PAULO SERGIO ALVES DE SOUZA	227.321	TX/PPUB	708.18.2617903	2	01/09/2018	022279/2019
PEDRO SOARES DE OLIVEIRA	227.040	TX/PPUB	708.18.2617705	2	01/09/2018	022219/2019
REGINALDO CECILIO DOS SANTOS	227.470	TX/PPUB	708.18.2617983	2	01/09/2018	022306/2019
RENATO PINHEIRO DOS SANTOS	229.947	TX/PPUB	708.18.2787440	1	04/09/2018	022482/2019
RITA DE CASSIA LIRA BASTOS	229.698	TX/PPUB	708.18.2787211	1	04/09/2018	022419/2019
ROBERTO BRANDAO DAMACENO	229.685	TX/PPUB	708.18.2787198	1	04/09/2018	022414/2019
ROBERTO LUIZ DE JESUS SANTOS	227.205	TX/PPUB	708.18.2617818	2	01/09/2018	022250/2019
ROGERIO ARANHA DE OLIVEIRA	229.710	TX/PPUB	708.18.2787222	1	04/09/2018	022420/2019
ROGERIO REISMANN	227.638	TX/PPUB	708.18.2618084	2	01/09/2018	022340/2019
RONALDO BEZERRA DA SILVA	227.233	TX/PPUB	708.18.2617837	2	01/09/2018	022257/2019
ROSANA MARIA CAETANO CARVALHO	227.071	TX/PPUB	708.18.2617723	2	01/09/2018	022223/2019
ROSANA MEDEIROS	229.746	TX/PPUB	708.18.2787255	1	04/09/2018	022435/2019
ROSANA REGINA DOS SANTOS	247.819	TX/PPUB	708.18.2618224	2	01/09/2018	022376/2019
ROSELI DE FATIMA RIBEIRO FAGUNDES	229.654	TX/PPUB	708.18.2787170	1	04/09/2018	022405/2019

ROSELY SILVA DO NASCIMENTO	229.697	TX/PPUB	708.18.2787210	1	04/09/2018	022418/2019
ROSENILDA DE CARVALHO HATIDA	229.741	TX/PPUB	708.18.2787250	1	04/09/2018	022432/2019
ROZENILDA SILVA DO NASCIMENTO	229.682	TX/PPUB	708.18.2787195	1	04/09/2018	022412/2019
SALVADOR SANTOS SILVA	227.249	TX/PPUB	708.18.2617848	2	01/09/2018	022262/2019
SANDRO JOAO DA SILVA	227.465	TX/PPUB	708.18.2617980	2	01/09/2018	022305/2019
SANDRO VAZ DA SILVA	227.487	TX/PPUB	708.18.2617993	2	01/09/2018	022311/2019
SEBASTIAO JOSE BATISTA	226.805	TX/PPUB	708.18.2617529	2	01/09/2018	022189/2019
SEBASTIAO PEREIRA FAGUNDES	229.811	TX/PPUB	708.18.2787316	1	04/09/2018	022450/2019
SEDINEA DOS SANTOS NASCIMENTO	227.217	TX/PPUB	708.18.2617826	2	01/09/2018	022254/2019
SEVERINO DOS RAMOS ALVES	229.833	TX/PPUB	708.18.2787336	1	04/09/2018	022453/2019
SHIRLAINE NASCIMENTO BEZERRA	248.354	TX/PPUB	708.18.2618236	2	01/09/2018	022379/2019
SHIZUE YAMASHIRO	229.783	TX/PPUB	708.18.2787289	1	04/09/2018	022443/2019
SILVANO PEREIRA DE BARROS	227.516	TX/PPUB	708.18.2618012	2	01/09/2018	022317/2019
SIMONE DE FREITAS LOPES	227.135	TX/PPUB	708.18.2617764	2	01/09/2018	022234/2019
SIMONE SANTOS BRITO	229.930	TX/PPUB	708.18.2787425	1	04/09/2018	022480/2019
SOLANGE DA COSTA SILVA	239.621	TX/PPUB	708.18.2618146	2	01/09/2018	022356/2019
SONIA ALICE DE SOUZA MORENO	227.049	TX/PPUB	708.18.2617710	2	01/09/2018	022221/2019
SONIA CRISTINA DE CASTRO CHAVATTI	229.857	TX/PPUB	708.18.2787359	1	04/09/2018	022458/2019
SUELI BASTOS NASCIMENTO	247.329	TX/PPUB	708.18.2618219	2	01/09/2018	022375/2019
SUELI SILVA DE FRANCA	227.304	TX/PPUB	708.18.2617891	2	01/09/2018	022276/2019
TAKAKO SEKI ISHII	174.125	TX/PPUB	708.18.2787121	1	04/09/2018	022395/2019
TAKASHI ISHII	174.124	TX/PPUB	708.18.2787120	1	04/09/2018	022394/2019
TALITA MAYUMI HATIDA	229.923	TX/PPUB	708.18.2787418	1	04/09/2018	022476/2019
TANIO MIGUEL DA SILVA PEREIRA	229.740	TX/PPUB	708.18.2787249	1	04/09/2018	022431/2019
TERESITA DAL SASSO	226.808	TX/PPUB	708.18.2617531	2	01/09/2018	022190/2019
TGI REPRESENTACOES E DISTRIBUICAO EIRELI - ME	247.286	TX/PPUB	708.18.2618217	2	01/09/2018	022374/2019
THAIS CAPECCI	229.674	TX/PPUB	708.18.2787187	1	04/09/2018	022409/2019
THIAGO LIMA CASTRO	256.431	TX/PPUB	708.18.2618276	2	01/09/2018	022391/2019
VAGNER FERREIRA DA SILVA	229.906	TX/PPUB	708.18.2787404	1	04/09/2018	022472/2019
VALDEMIR DE SOUSA FRAUSA	229.684	TX/PPUB	708.18.2787197	1	04/09/2018	022413/2019
VALDENI CARDOSO DOS SANTOS	227.206	TX/PPUB	708.18.2617819	2	01/09/2018	022251/2019
VALDENI LUIZ LEITE	227.573	TX/PPUB	708.18.2618045	2	01/09/2018	022328/2019
VALDENICE DE SOUSA FRAUSA	227.633	TX/PPUB	708.18.2618079	2	01/09/2018	022339/2019
VALDINEI FEITOSA	229.720	TX/PPUB	708.18.2787231	1	04/09/2018	022424/2019
VALDIR GONCALVES DE MEIRA	229.876	TX/PPUB	708.18.2787377	1	04/09/2018	022465/2019
VALDIR MESSIAS JUNIOR	229.911	TX/PPUB	708.18.2787409	1	04/09/2018	022474/2019
VALDIRENE DIAS	227.377	TX/PPUB	708.18.2617932	2	01/09/2018	022289/2019
VALERIA CRISTINA DOS SANTOS	227.537	TX/PPUB	708.18.2618022	2	01/09/2018	022322/2019
VANESSA GUILHERME DE SOUZA	227.533	TX/PPUB	708.18.2618021	2	01/09/2018	022321/2019
VANUSA CRISTINA SIQUEIRA	247.250	TX/PPUB	708.18.2618216	2	01/09/2018	022373/2019
VILMA ALVES DOS SANTOS CARVALHO	227.283	TX/PPUB	708.18.2617877	2	01/09/2018	022271/2019
VILMA GUGONI DIAS	229.867	TX/PPUB	708.18.2787369	1	04/09/2018	022463/2019
VITALINO DOS SANTOS FILHO	227.184	TX/PPUB	708.18.2617806	2	01/09/2018	022243/2019
VIVIAN TEIXEIRA DE OLIVEIRA	227.156	TX/PPUB	708.18.2617782	2	01/09/2018	022238/2019
WALDETE ARANHA DE OLIVEIRA	229.865	TX/PPUB	708.18.2787367	1	04/09/2018	022461/2019
WELLINGTON SOBRAL DOS SANTOS	229.774	TX/PPUB	708.18.2787281	1	04/09/2018	022439/2019
WENDELL ANTONIO CATARINO	227.579	TX/PPUB	708.18.2618048	2	01/09/2018	022330/2019
WESLEY LIRA DE OLIVEIRA	227.269	TX/PPUB	708.18.2617866	2	01/09/2018	022269/2019
YASUKO TAMAKI	229.755	TX/PPUB	708.18.2787264	1	04/09/2018	022437/2019
ZENILDA DOS SANTOS NASCIMENTO	227.587	TX/PPUB	708.18.2618053	2	01/09/2018	022332/2019
ZULENE FELIPE DE LIMA	227.103	TX/PPUB	708.18.2617741	2	01/09/2018	022227/2019

PGM-2, 11 de fevereiro de 2019

RICARDO SAHARA

Procurador-Chefe

Procuradoria de Dívida Ativa e Execuções Fiscais

EDITAL nº 03/2019

A PROCURADORIA DO MUNICÍPIO DE SÃO BERNARDO DO CAMPO, no uso de suas atribuições legais e devidamente respaldada na Lei Municipal nº 6.691, de 28 de junho de 2018 e § 2º do art. 64 da Lei Federal nº 13.465, de 11 de julho de 2017, vem, pelo presente edital, notificar JURANDIR ALVES DE CASTRO (CPF 520.469.158-87) e os ocupantes do imóvel dos seguintes fatos:

I – O notificado JURANDIR ALVES DE CASTRO consta no registro de imóveis e cadastrado nesta municipalidade como legítimo proprietário do imóvel localizado no endereço Rua do Rio Acima, 1180, Riacho Grande, São Bernardo do Campo - SP, inscrito no cadastro imobiliário do município com o nº 410.027.034.000.

II – Em razão da atuação de ofício do Município, foi constatado que o imóvel se encontra em situação de aparente abandono, não há indícios de que a posse esteja sendo exercida pelo proprietário ou por outrem de forma legítima e possui dívida tributária no montante R\$ 667.148,38 relativas aos exercícios de 2000-2018, preenchendo assim os pressupostos legais (art. 3º Lei Municipal nº 6.691, de 28 de junho de 2018 e § 2º do art. 64 da Lei Federal nº 13.465, de 11 de julho de 2017) para ser arrecadado pelo Município na condição de bem imóvel abandonado.

III – Desta forma, notificamos, na forma do art. 5º da Lei Municipal nº 6.691, de 28 de junho de 2018, para no prazo de 30 (trinta) dias da publicação apresentem impugnação à arrecadação do imóvel pelo Município, franqueando-se a oportunidade para apresentar fatos e documentos que demonstrem o não preenchimento dos pressupostos legais para tanto.

IV – O não atendimento da notificação no prazo legal trará as seguintes implicações:

- Presunção de concordância com a arrecadação do imóvel pelo Município (art. 6º da Lei Municipal nº 6.691, de 28 de junho de 2018);
- Imóvel passará à posse provisória do Município, que poderá realizar melhorias ou medidas atinentes à sua conservação;
- Início da contagem do prazo de 3 (três) anos para que o bem passe à propriedade do Município, na forma do art. 1.276 do Código Civil;
- Restituição da posse ao notificado somente após o atendimento das medidas previstas no art. 8º da Lei Municipal nº 6.691, de 28 de junho de 2018;
- Restrições no tocante ao pagamento e parcelamento de dívidas tributárias vencidas (art. 9º da Lei Municipal nº 6.691, de 28 de junho de 2018);

V – Anotamos que o Processo Administrativo nº SB 056435/18 se encontra na Procuradoria-Geral do Município, estando apto a consulta pelo notificado ou procurador devidamente constituído, sendo autorizada a extração de cópias na forma dos artigos 48 e seguintes do Decreto Municipal 18.280 de 22 de novembro de 2012.

VI – Por fim, destacamos que os notificados poderão a qualquer momento encerrar o processo de arrecadação com o afastamento da presunção legal de abandono, bastando, para tanto, quitar os tributos vencidos instituídos sobre a propriedade predial e territorial urbana. Caso haja interesse, deverá ser consultada a Procuradoria-Geral do Município ou a Secretaria de Finanças para maiores detalhes sobre as formas de pagamento.

Frederico Augusto Pereira
Subprocurador-Geral do Município

EDITAL nº 4/2019

A PROCURADORIA DO MUNICÍPIO DE SÃO BERNARDO DO CAMPO, no uso de suas atribuições legais e devidamente respaldada na Lei Municipal nº 6.691, de 28 de junho de 2018 e § 2º do art. 64 da Lei Federal nº 13.465, de 11 de julho de 2017, vem, pelo presente edital, NOTIFICAR DEISE CALDEIRA DA SILVA (CPF 000.074.958-38), dos seguintes fatos:

I – Os notificados constam no registro de imóveis e/ou cadastrados nesta municipalidade como titulares do domínio dos IMÓVEIS CONFINANTES (vizinhos) ao bem localizado no endereço Estrada do Rio Acima, 1180, Riacho Grande, São Bernardo do Campo - SP, inscrito no cadastro imobiliário do município com o nº 410.027.034.000.

II – Em razão da atuação de ofício do Município, foi constatado que o imóvel vizinho ao de propriedade dos notificados se encontra em situação de abandono, não há indícios de que a posse esteja sendo exercida pelo proprietário ou por outrem de forma legítima e possui dívida tributária relativa aos exercícios de 2000-2018, preenchendo assim os pressupostos legais para ser arrecadado pelo Município na condição de bem imóvel abandonado.

III – Desta forma, notificamos, na forma do art. 4º §4º do Decreto Municipal 20.460 de 19 de julho de 2018, para no prazo de 30 (trinta) dias da publicação apresentem declaração de conformidade à arrecadação do imóvel vizinho aos seus pelo Município.

IV – O não atendimento da notificação no prazo legal presumirá a concordância com a arrecadação do imóvel confinante pelo Município (art. 6º do Decreto Municipal 20.460 de 19 de julho de 2018);

V – Anotamos que o Processo Administrativo nº SB 056435/2018 se encontra na Procuradoria-Geral do Município, estando apto a consulta pelos notificados ou procurador devidamente constituído, sendo autorizada a extração de cópias na forma dos artigos 48 e seguintes do Decreto Municipal 18.280 de 22 de novembro de 2012.

Frederico Augusto Pereira
Subprocurador-Geral do Município

EDITAL nº 5 /2019

A PROCURADORIA DO MUNICÍPIO DE SÃO BERNARDO DO CAMPO, no uso de suas atribuições legais e devidamente respaldada na Lei Municipal nº 6.691, de 28 de junho de 2018 e § 2º do art. 64 da Lei Federal nº 13.465, de 11 de julho de 2017, vem, pelo presente edital, notificar ASSOCIAÇÃO DE ATIVIDADES COMUNITÁRIAS MONTE SIÃO (CNPJ. 55.060.693/0001-77) e os ocupantes do imóvel dos seguintes fatos:

I – A notificada notificar ASSOCIAÇÃO DE ATIVIDADES COMUNITÁRIAS MONTE SIÃO consta no registro de imóveis e cadastrado nesta municipalidade como legítimo proprietário do imóvel localizado no endereço Via Anchieta s/n – Bairro Butujuru, São Bernardo do Campo - SP, inscrito no cadastro imobiliário do município com o nº 512.201.016.000. Relatório de vistoria aponta ainda que o imóvel se encontra sob a ocupação de terceiros não identificados, que também será arrolado para fins de notificação.

II – Em razão da atuação de ofício do Município, foi constatado que o imóvel se encontra em situação de aparente abandono, não há indícios de que a posse esteja sendo exercida pelo proprietário ou por outrem de forma legítima e possui dívida tributária no montante R\$ 17.430.091,97 relativas aos exercícios de 2005-2018, preenchendo assim os pressupostos legais (art. 3º Lei Municipal nº 6.691, de 28 de junho de 2018 e § 2º do art. 64 da Lei Federal nº 13.465, de 11 de julho de 2017) para ser arrecadado pelo Município na condição de bem imóvel abandonado.

III – Desta forma, notificamos, na forma do art. 5º da Lei Municipal nº 6.691, de 28 de junho de 2018, para no prazo de 30 (trinta) dias da publicação apresentem impugnação à arrecadação do imóvel pelo Município, franqueando-se a oportunidade para apresentar fatos e documentos que demonstrem o não preenchimento dos pressupostos legais para tanto.

IV – O não atendimento da notificação no prazo legal trará as seguintes implicações:

- Presunção de concordância com a arrecadação do imóvel pelo Município (art. 6º da Lei Municipal nº 6.691, de 28 de junho de 2018);
- Imóvel passará à posse provisória do Município, que poderá realizar melhorias ou medidas atinentes à sua conservação;
- Início da contagem do prazo de 3 (três) anos para que o bem passe à propriedade do Município, na forma do art. 1.276 do Código Civil;
- Restituição da posse ao notificado somente após o atendimento das medidas previstas no art. 8º da Lei Municipal nº 6.691, de 28 de junho de 2018;
- Restrições no tocante ao pagamento e parcelamento de dívidas tributárias vencidas (art. 9º da Lei Municipal nº 6.691, de 28 de junho de 2018);

V – Anotamos que o Processo Administrativo nº SB 56441/2018 se encontra na Procuradoria-Geral do Município, estando apto a consulta pelo notificado ou procurador devidamente constituído, sendo autorizada a extração de cópias na forma dos artigos 48 e seguintes do Decreto Municipal 18.280 de 22 de novembro de 2012.

VI – Por fim, destacamos que os notificados poderão a qualquer momento encerrar o processo de arrecadação com o afastamento da presunção legal de abandono, bastando, para tanto, quitar os tributos vencidos instituídos sobre a propriedade predial e territorial urbana. Caso haja interesse, deverá ser consultada a Procuradoria-Geral do Município ou a Secretaria de Finanças para maiores detalhes sobre as formas de pagamento.

Frederico Augusto Pereira
Subprocurador-Geral do Município

EDITAL nº 06/2019

A PROCURADORIA DO MUNICÍPIO DE SÃO BERNARDO DO CAMPO, no uso de suas atribuições legais e devidamente respaldada na Lei Municipal nº 6.691, de 28 de junho de 2018 e § 2º do art. 64 da Lei Federal nº 13.465, de 11 de julho de 2017, vem, pelo presente edital, NOTIFICAR COMPANHIA DO SANEAMENTO BÁSICO DO ESTADO DE SÃO PAULO – SABESP (CNPJ nº 43.776.517/0001-80), Inventariante do ESPÓLIO DE JOSÉ DE MORAES CLARICE ADELAIDE VICINO PAVIA M. C. P. DE ANDRADE (CPF 800.430.118-53), FLOGO ADMINISTRAÇÃO DE BENS MÓVEIS E IMÓVEIS LTDA. (CNPJ 43.152.016/0001-22) Inventariante do ESPÓLIO DE THEREZA DE JESUS SOARES DE MORAES) dos seguintes fatos:

I – Os notificados constam no registro de imóveis e/ou cadastrados nesta municipalidade como titulares do domínio dos IMÓVEIS CONFINANTES (vizinhos) ao bem localizado no endereço Via Anchieta, s/n, Sítio Butujuru, São Bernardo do Campo - SP, inscrito no cadastro imobiliário do município com o nº 512.201.016.000 e pertencente à ASSOCIAÇÃO DE ATIVIDADES COMUNITÁRIAS MONTE SIÃO.

II – Em razão da atuação de ofício do Município, foi constatado que o imóvel vizinho ao de propriedade dos notificados se encontra em situação de abandono, não há indícios de que a posse esteja sendo exercida pelo proprietário ou por outrem de forma legítima e possui dívida tributária relativa aos exercícios de 2005-2018, preenchendo assim os pressupostos legais para ser arrecadado pelo Município na condição de bem imóvel abandonado.

III – Desta forma, notificamos, na forma do art. 4º §4º do Decreto Municipal 20.460 de 19 de julho de 2018, para no prazo de 30 (trinta) dias da publicação apresentem declaração de conformidade à arrecadação do imóvel vizinho aos seus pelo Município.

IV – O não atendimento da notificação no prazo legal presumirá a concordância com a arrecadação do imóvel confinante pelo Município (art. 6º do Decreto Municipal 20.460 de 19 de julho de 2018);

V – Anotamos que o Processo Administrativo nº SB 56441/2018 se encontra na Procuradoria-Geral do Município, estando apto a consulta pelos notificados ou procurador devidamente constituído, sendo autorizada a extração de cópias na forma dos artigos 48 e seguintes do Decreto Municipal 18.280 de 22 de novembro de 2012.

Frederico Augusto Pereira
Subprocurador-Geral do Município

EDITAL 07/2019

A PROCURADORIA DO MUNICÍPIO DE SÃO BERNARDO DO CAMPO, no uso de suas atribuições legais, vem, pelo presente edital, notificar o Espólio de RAUL COSTA PERDIGÃO (CPF 028.562.128-91) dos seguintes fatos:

I – O notificado Espólio de RAUL COSTA PERDIGÃO (CPF 028.562.128-91)

consta no registro de imóveis e/ou cadastrado nesta municipalidade como legítimo proprietário do imóvel localizado no endereço Rua dos Bicos de Lacre, esquina com a Avenida Robert Kennedy – lote 2 da quadra 70, arruamento Parque dos Pássaros - São Bernardo do Campo - SP que também será arrolado para fins de notificação.

II – Em razão da atuação de ofício do Município, foi constatado que não há indícios de que a posse esteja sendo exercida pelo proprietário ou por outrem de forma legítima e possui dívida tributária no montante R\$ 775.397,34 relativas aos exercícios de 1993-2018.

III – Desta forma, notificamos, Vossa Senhoria, para apresentar o título de propriedade do imóvel e regularizar a situação tributária do mesmo perante esta Municipalidade no prazo de 30 dias.

IV – O não atendimento da notificação no prazo legal trará as seguintes implicações:

- Imóvel passará à posse do Município, que poderá realizar melhorias ou medidas atinentes à sua conservação, posto que pela certidão atualizada do Cartório de Registro de Imóveis, trata-se de área pertencente à antiga PROSBC, consequentemente do Município;

V – Anotamos que o Processo Administrativo nº SB 052700/2018-78 se encontra na Procuradoria-Geral do Município, estando apto a consulta pelo notificado ou procurador devidamente constituído, sendo autorizada a extração de cópias na forma dos artigos 48 e seguintes do Decreto Municipal 18.280de 22 de novembro de 2012.

VI – Por fim, destacamos que os notificados poderão a qualquer momento encerrar o processo de arrecadação com o afastamento da presunção legal de abandono, bastando, para tanto, quitar os tributos vencidos instituídos sobre a propriedade predial e territorial urbana. Caso haja interesse, deverá ser consultada a Procuradoria-Geral do Município ou a Secretaria de Finanças para maiores detalhes sobre as formas de pagamento.

FREDERICO AUGUSTO PEREIRA
Subprocurador-Geral do Município

EDITAL nº 08-2019

A PROCURADORIA DO MUNICÍPIO DE SÃO BERNARDO DO CAMPO, no uso de suas atribuições legais e devidamente respaldada na Lei Municipal nº 6.691, de 28 de junho de 2018 e § 2º do art. 64 da Lei Federal nº 13.465, de 11 de julho de 2017, vem, pelo presente edital, NOTIFICAR JOSÉ ERIVAN DE SOUSA (CPF 35.321.768-3), ODAIR FINGOLO (CPF nº 689.623.208-00), JOSÉ ROMILDO DE SOUZA SILVA (CPF 261.407.028-95), FLÚVIO GARCIA (CPF 256.748.628-34), MARCO ANTONIO VASCONCELOS BRITO (CPF 032.281.338-77), dos seguintes fatos:

I – Os notificados constam no registro de imóveis e/ou cadastrados nesta municipalidade como titulares do domínio dos IMÓVEIS CONFINANTES (vizinhos) ao bem localizado na Rua dos Bicos de Lacre, esquina com a Avenida Robert Kennedy – lote 2 da quadra 70, arruamento Parque dos Pássaros - São Bernardo do Campo - SP inscrito no cadastro imobiliário do município com o nº 029.066.014.000 e pertencente a ESPÓLIO DE RAUL COSTA PERDIGÃO (CPF 028.562.128-91).

II – Em razão da atuação de ofício do Município, foi constatado que o imóvel vizinho ao de propriedade dos notificados se encontra em situação de abandono, não há indícios de que a posse esteja sendo exercida pelo proprietário ou por outrem de forma legítima e possui dívida tributária relativa aos exercícios de 1993-2018, preenchendo assim os pressupostos legais para ser arrecadado pelo Município na condição de bem imóvel abandonado.

III – Desta forma, notificamos, na forma do art. 4º §4º do Decreto Municipal 20.460 de 19 de julho de 2018, para no prazo de 30 (trinta) dias da publicação apresentem declaração de conformidade à arrecadação do imóvel vizinho aos seus pelo Município.

IV – O não atendimento da notificação no prazo legal presumirá a concordância com a arrecadação do imóvel confinante pelo Município (art. 6º do Decreto Municipal 20.460 de 19 de julho de 2018);

V – Anotamos que o Processo Administrativo nº SB 052700/2018 se encontra na Procuradoria-Geral do Município, estando apto a consulta pelos notificados ou procurador devidamente constituído, sendo autorizada a extração de cópias na forma dos artigos 48 e seguintes do Decreto Municipal 18.280de 22 de novembro de 2012.

FREDERICO AUGUSTO PEREIRA
Subprocurador-Geral do Município

EDITAL PARA CONHECIMENTO DE TERCEIROS INTERESSADOS, COM PRAZO DE 10 (DEZ) DIAS, expedido nos autos do PROC. Nº 1000274-74.2018.8.26.0564.

O(A) MM. Juiz(a) de Direito da 1ª Vara da Fazenda Pública, do Foro de São Bernardo do Campo, Estado de São Paulo, Dr(a). José Carlos de França Carvalho Neto, na forma da Lei, etc.

FAZ SABER A TERCEIROS INTERESSADOS NA LIDE que o(a) PREFEITURA MUNICIPAL DE SÃO BERNARDO DO CAMPO move uma ação de Desapropriação por Utilidade Pública / DL 3.365/1941 contra Mario Yokoya e Helena Yokoya, objetivando a desapropriação do imóvel, com as seguintes características: uma área de terreno com 3.015,75 m², parte de área maior, que consta pertencer a Mário Yokoya, localizada na Estrada dos Alvarengas n 5711, registrado no 2º Ofício de Registro de Imóveis de São Bernardo do Campo, matrícula nº 15695, inscrita no cadastro imobiliário municipal sob o nº 530.201.007.000, declarados de utilidade pública conforme Decreto Municipal nº 19.054, datado de 23 de setembro de 2014. Para o levantamento dos depósitos efetuados, foi determinada a expedição de edital com o prazo de 10 (dez) dias a contar da publicação no Órgão Oficial, nos termos e para os fins do Dec. Lei nº 3.365/41, o qual, por extrato, será afixado e publicado na forma da lei. NADA MAIS. Dado e passado nesta cidade de São Bernardo do Campo, aos 10 de janeiro de 2019.

CHEGOU O APP PARA FACILITAR sua vida

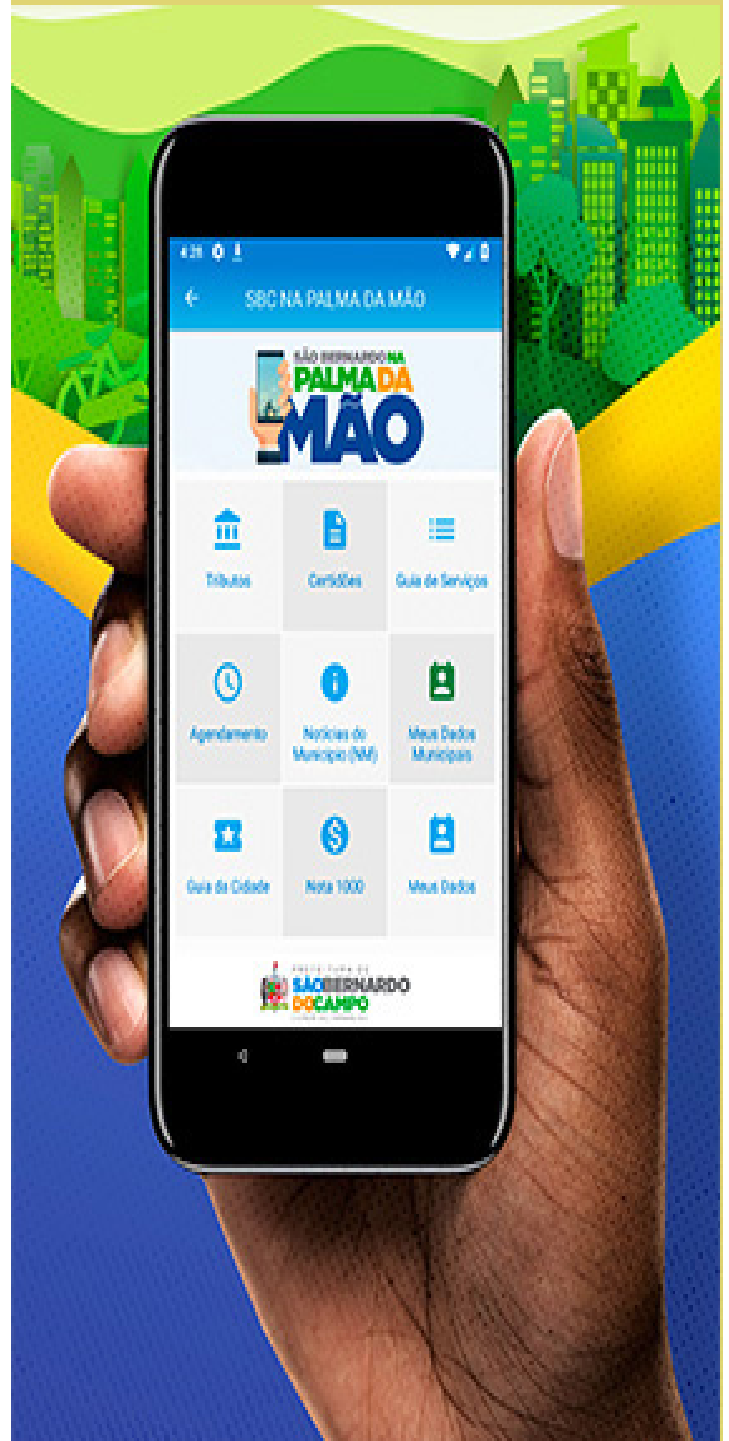



SABE O QUE CHEGOU À ESCOLA NO PRIMEIRO DIA DE AULA?

O UNIFORME,
A MOCHILA E
O MATERIAL
ESCOLAR.

É isso mesmo: os mais de **80 mil alunos** da rede municipal de ensino de São Bernardo já começam a estudar com material em mãos e orgulho no peito.

*ISSO É RESPEITO PELAS
NOSSAS CRIANÇAS. É A
PREFEITURA CUIDANDO
DA EDUCAÇÃO!*



PREFEITURA DE
**SÃO BERNARDO
DO CAMPO**
CIDADE DO TRABALHO

Secretaria de Saúde
Gabinete do Secretário

PREFEITURA DO MUNICÍPIO DE SÃO BERNARDO DO CAMPO

SECRETÁRIA DE SAÚDE

Em cumprimento ao que dispõe o artigo 147 da Lei Orgânica do Município, a Secretaria de Saúde, faz publicar o extrato abaixo discriminado:

PC 0165/2019 - OBJETO: CONTRATAÇÃO DE SERVIÇOS DE HOSPEDAGEM PARA FUNCIONÁRIOS DA SECRETARIA DE SAÚDE DO MUNICÍPIO DE SÃO BERNARDO DO CAMPO, PREVISTA NO PROGRAMA DE FORTALECIMENTO DO SISTEMA ÚNICO DE SAÚDE DE SÃO BERNARDO DO CAMPO COM RECURSOS DO BANCO INTERAMERICANO DE DESENVOLVIMENTO (BID), CONTRATO 3400/OC-BR, NO VALOR DE R\$ 39.489,00 (TRINTA E NOVE MIL, QUATROCENTOS E OITENTA E NOVE REAIS) PARA O PERÍODO DE 13 A 16/02/2019.

GERALDO REPLE SOBRINHO
Secretário de Saúde.

TERMO DE ADJUDICAÇÃO, APROVAÇÃO E HOMOLOGAÇÃO

Trata o presente da contratação de serviços de hospedagem para realizar reuniões para implantação de Planejamento Estratégico e Tático da Secretaria de Saúde, conforme previsto no Programa de Fortalecimento do Sistema Único de Saúde de São Bernardo do Campo, Contrato de Empréstimo nº 3400/OC-BR, BR L 1415, Componente 2, item 6.4 do PA – Plano de Aquisição, “Reuniões de Alinhamento e Planejamento da Alta Gestão”, pelo método de aquisição “CP - Comparação de Preços”, com base nas Políticas para Aquisição de Bens e Contratação de Obras e Serviços que não são de consultoria”, cláusulas 2.46 a 2.54 e 3.5 da GN - 2349, utilizando o critério de menor preço.

VIGÊNCIA: 03 (três) dias.

PROCEDIMENTO: CP – COMPARAÇÃO DE PREÇO, COM RECURSOS TOTALMENTE FINANCIADOS PELO BANCO INTERAMERICANO DE DESENVOLVIMENTO – BID.

FUNDAMENTO LEGAL: Constituição da República Federativa do Brasil; cláusula 3.5 das Políticas para aquisição de bens e contratação de obras e serviços (exceto os de consultoria) financiados pelo Banco Interamericano de Desenvolvimento – GN-2349-9, como norma de caráter especial; art. 42, § 5º, da lei federal nº 8666/93, como norma geral e Contrato de Empréstimo nº 3400/OC-BR.

CONTRATADA: Itu Plaza Hotel Ltda.

VALOR DA CONTRATAÇÃO: R\$ 39.489,00 (trinta e nove mil, quatrocentos e oitenta e nove reais).

CONTRATO: os serviços serão prestados mediante expedição de AF - Autorização de Fornecimento.

Tendo em vista a instrução constante nos autos, as providências e justificativas apresentadas, a manifestação da Procuradoria de Licitações e Contratos - PGM-5, nº 038/2019, exarada às fls.275 a 276; o Termo de Deliberação da COJUL nº 012/2019, uma vez concluídas as formalidades preconizadas pela legislação vigente, com fundamento na cláusula 3.5 da GN-2349-9, do Banco Interamericano de Desenvolvimento – BID (Contrato de Empréstimo nº 3400/OC-BR), em especial o previsto no §5º, art. 42 da Lei 8666/93 e suas respectivas atualizações, combinado com o Decreto Municipal 20.226/17, artigo 10, Inciso V, ADJUDICO objeto da licitação à empresa Itu Plaza Hotel Ltda., APROVO E HOMOLOGO os atos administrativos praticados para a contratação.

GERALDO REPLE SOBRINHO
Secretário de Saúde

CONSELHO MUNICIPAL DE SAÚDE

COMUNICADO 003 DE 2019

XI CONFERÊNCIA MUNICIPAL DE SAÚDE

I – 16 de março de 2019

a) 14h00 às 18h00 - Plenária;

b) local – CEU Regina Rocco – Auditório Inezita Barroso - R. Tiradentes, 1845 - Vila do Tanque, São Bernardo do Campo - SP, 09781-220

II - 1º dia – 22 de março de 2019

a) 14h00 às 18h00 - Credenciamento;

b) 19h00 - Abertura Solene;

c) 19h30 - Conferência de Abertura;

d) local – CEU Regina Rocco – Auditório Inezita Barroso - R. Tiradentes, 1845 - Vila do Tanque, São Bernardo do Campo - SP, 09781-220

III - 2º dia – 23 de março de 2019 - Secretaria de Saúde – Rua João Pessoa, 59 - Centro

a) 8h00 - Café da manhã;

b) 8h00 às 12h00 - Credenciamento;

c) 9h00 - Mesa Redonda;

d) 12h00 - Almoço;

e) 13h00 às 17h00 - Trabalho em Grupo;

IV - 3º dia – 24 de março de 2019 - Secretaria de Saúde – Rua João Pessoa, 59 - Centro

a) 8h00 - Café da manhã;

b) 8h30 às 12h30 - Plenária Final; e

c) 12h30 às 13h00 – Eleição dos delegados representantes dos Segmentos Usuário e Trabalhador para a Conferência Estadual de Saúde.

d) Encerramento

Conselho Municipal de Saúde
São Bernardo do Campo

CONVOCAÇÃO CMS 002 / 2019

**98ª REUNIÃO EXTRAORDINÁRIA DO
CONSELHO MUNICIPAL DE SAÚDE**

Prezados (as) conselheiros (as),

Convocamos os (as) senhores (as) conselheiros (as) para a 98ª reunião extraordinária do CMS, a ser realizada no dia 19 de fevereiro de 2019, às 14h, na Secretaria de Saúde, situada à rua João Pessoa, 59 – Centro.

Pauta:

a) Prorrogação do termo de convênio SS Nº 001/2014 – Irmandade da Santa Casa de Misericórdia - vencimento: 24/02/2019.

Stefanos Paraskevas Lazarou

Presidente do Conselho Municipal de Saúde

RESOLUÇÃO GSS nº 03, de 11 de fevereiro de 2019.

Autoriza realização de estágios de alunos da Faculdade de Medicina do ABC nas unidades de Saúde do Município, Rede e Complexo Hospitalar.

GERALDO REPLE SOBRINHO, Secretário de Saúde do Município de São Bernardo do Campo, no uso das atribuições que lhe são conferidas por lei:

CONSIDERANDO:

Que a Fundação do ABC, fundação pública de direito privado, integrante da Administração Indireta do Município, por força da autorização de instituição, nos termos do quanto disposto pela Lei Municipal nº 1.546, de 6 de setembro de 1967;

Que a Faculdade de Medicina do ABC foi criada e instalada pela Fundação do ABC, no exercício de sua finalidade de criar, organizar, instalar e manter estabelecimentos de Ensino Superior e de Pesquisas, nos termos do caput do art. 2º e seu § 1º, ambos da Lei Municipal nº 1.546, de 6 de setembro de 1967; e

Os termos dos Contratos de Gestão nº 001/2018 e 002/2018, celebrados entre o Município, por meio da Secretaria de Saúde, e a Fundação do ABC, qualificada como Organização Social, para a conjugação de esforços, considerados os objetivos comuns no desenvolvimento de ações de Saúde, no âmbito do Complexo Hospitalar e no da Rede de Saúde;

RESOLVE:

Art. 1º Autorizar a realização de estágios por alunos da Faculdade de Medicina do ABC, na Rede de Saúde e Complexo Hospitalar deste Município, que deverá dar-se segundo as diretrizes estabelecidas por meio da Resolução nº 002, de 7 de fevereiro de 2019, que dispõe sobre a fixação de normas para a disponibilização e a concessão de campo de atuação para a prática de estágios obrigatórios nas unidades da Rede de Assistência da Secretaria Municipal de Saúde – SMS e dá outras providências.

Art. 2º Esta Resolução entra em vigor na data de sua publicação, retroagindo seus efeitos a 1º de janeiro de 2019.

GERALDO REPLE SOBRINHO
Secretário de Saúde

RESOLUÇÃO GSS nº 04, de 11 de fevereiro de 2019.

Designa a COEST como gestora do COAPES celebrado com Associação Educacional Nove de Julho - UNINOVE.

GERALDO REPLE SOBRINHO, Secretário de Saúde do Município de São Bernardo do Campo, no uso das atribuições que lhe são conferidas por lei:

CONSIDERANDO a necessidade de designar-se comissão para acompanhamento da execução do COAPES e do acompanhamento e avaliação da integração ensino-serviço-comunidade;

RESOLVE:

Art. 1º Designar a COEST – Comissão de Estágios de Ensino Superior e Técnico – vinculada a esta Secretaria, como gestora do COAPES – Contrato Organizativo da Ação Pública Ensino-Saúde – celebrado com UNINOVE.

Art. 2º São atribuições de gestão do COAPES:

I – acompanhar a execução do COAPES, à exceção da entrega de Contrapartida, incumbida à Comissão de Acompanhamento da Entrega de Contrapartida, especialmente criada por resolução, para esse fim; e

II – acompanhar e avaliar a integração ensino-serviço-comunidade.

Art. 3º Esta Resolução entra em vigor na data de sua publicação.

GERALDO REPLE SOBRINHO
Secretário de Saúde

RESOLUÇÃO GSS nº05, de 13 de fevereiro de 2019.

Revoga a Resolução GSS nº 025, de 21 de dezembro de 2018, que determinou vedação do ingresso de alunos e profissionais da UNINOVE e dá outras providências.

GERALDO REPLE SOBRINHO, Secretário de Saúde do Município de São Bernardo do Campo, no uso das atribuições que lhe são conferidas por lei:

CONSIDERANDO que estão sendo tomadas providências concretas pela instituição de ensino superior, no sentido de passar a cumprir com suas obrigações constantes do TERMO DE CONTRATO ORGANIZATIVO DA AÇÃO PÚBLICA DE ENSINO-SAÚDE SS Nº 001/2017;

CONSIDERANDO o requerimento administrativo de aumento do número de postos de estágio e de campos onde se realizarão, por intermédio do Ofício nº 5/2019, recebido pela SS-612-2 – Serviço de Expediente - em 12 de fevereiro de 2019; e

CONSIDERANDO que a análise de tal requerimento demanda estudos aprofundados para que o interesse público primário revelado na assistência à saúde não reste prejudicado;

RESOLVE:

Art. 1º Revogar a Resolução GSS nº 025, de 21 de dezembro de 2018, que determinou “vedação do ingresso de alunos do curso de Medicina e profissionais da UNINOVE, neste envolvidos, na Rede de Saúde do Município e Complexo Hospitalar Municipal, diante do descumprimento das obrigações determinadas à instituição de ensino pelo TERMO DE CONTRATO ORGANIZATIVO DA AÇÃO PÚBLICA DE ENSINO-SAÚDE SS Nº 001/2017 e nos termos da Notificação Extrajudicial veiculada pelo Ofício PGM nº 222/2018; esta, cujo recebimento pessoal foi recusado pela referida instituição e que recebida, entretanto, pelos seguintes endereços: josees@uninove.br, cristianofig@uninove.br, liedpm@uninove.br e tatiana.maia@uninove.br”.

Art. 2º Determinar que os estágios sejam reiniciados nas mesmas condições de número de estagiários, horários e campos de estágio em que se dera no segundo semestre de 2018, no aguardo da decisão final acerca do requerimento da UNINOVE.

Art. 3º Esta Resolução entra em vigor na data de sua publicação.

GERALDO REPLE SOBRINHO
Secretário de Saúde

NOTIFICAÇÃO DE ADJUDICAÇÃO

Aquisição de Bens – GN – 2349-9

Instituição Financeira: **Banco Interamericano de Desenvolvimento – BID.**

Tipo de aquisição: **Aquisição de Serviços pelo Método de Comparação de Preços (CP) GN- 2349-9 – Políticas para Aquisição de Bens e Contratação de Obras (e Serviços exceto os de consultoria) Financiadas pelo Banco Interamericano de Desenvolvimento – BID, critério de avaliação “Menor Preço”.**

Setor: **Saúde.**

País do Projeto: **Brasil.**

Nome do projeto: **BR-L 1415 – Programa de Fortalecimento do Sistema Único de Saúde do Município de São Bernardo do Campo.**

N.º do Empréstimo: **Contrato nº 3400/OC- BR.**

Convite: **nº 001/2019.**

Descrição da licitação: **Comparação de Preços (CP) - Aquisição de Serviços de Hospedagem para funcionários da Secretaria de Saúde da Prefeitura do Município de São Bernardo do Campo com o objetivo de realizar reuniões para Implantação de Planejamento Estratégico e Tático da Secretaria de Saúde, conforme previsto no Programa de Fortalecimento do Sistema Único de Saúde de São Bernardo do Campo, Contrato de Empréstimo nº 3400/OC-BR, BR L 1415, Componente 2, item 6.4 do PA – Plano de Aquisição, “Reuniões de Alinhamento e Planejamento da Alta Gestão”.**

Durante o processo acima descrito, seleção por “Comparação de Preços (CP)”, GN 2349-9, que tem como base a avaliação do “menor preço” ofertado, a empresa mencionada abaixo foi a que apresentou a proposta mais adequada ao critério adotado:

- Itu Plaza Hotel Ltda.

Lista de empresas de consultoria que receberam o Convite nº 001/2019:

N.º.	Empresas	Preço da Proposta (R\$)
1º	Itu Plaza Hotel Ltda.	39.489,00
2º	Casa Grande Hotel S.A.	44.235,00
3º	Hotel Bourbon de Foz do Iguaçu Ltda.	56.873,88
4º	Operadora Hoteleira Villa Rossa Ltda.	Não apresentou proposta por indisponibilidade de data.

Nome e nacionalidade da empresa Adjudicada: Itu Plaza Hotel Ltda., brasileira.

Preço da proposta: R\$ 39.489,00 (trinta e nove mil, quatrocentos e oitenta e nove reais);

Preço unitário: R\$ 39.489,00 (trinta e nove mil, quatrocentos e oitenta e nove reais);

Empresa Adjudicada: Itu Plaza Hotel Ltda.

País da Firma Adjudicada: Brasil.

Montante da Aquisição: R\$ 39.489,00 (trinta e nove mil, quatrocentos e oitenta e nove reais);

Referência UNDB: BR L 1415, IDB 1292 – 09/16, 3400 OC - BR

Endereço:

Secretaria de Saúde

Unidade Gestora do Programa de Fortalecimento do Sistema Único de Saúde do Município de São Bernardo do Campo – UGP – BID / SAÚDE

Coordenador Geral: **LUIZ ROBERTO BEBER**

Rua João Pessoa, 59 – 3º andar – Centro

09715-000 – SÃO BERNARDO DO CAMPO, SP

Telefone: (55) + (11) + 2630-6280

E-mail: l Luiz.beber@sãobernardo.sp.gov.br

www.sãobernardo.sp.gov.br

ENDEREÇOS DE SERVIÇOS PÚBLICOS

E PROGRAMAÇÃO COMPLETA DE EVENTOS



Secretaria de Saúde
Departamento de Proteção à Saúde e Vigilâncias

SECRETARIA DE SAÚDE

DEPARTAMENTO DE PROTEÇÃO À SAÚDE E VIGILÂNCIAS

EDITAL Nº 08/2019

PERÍODO DE 06/02/2019 A 12/02/2019

PUBLICAÇÃO: 15/02/2019

SS.42 – CENTRO DE CONTROLE ZOOSES

****INDEFERIMENTO DE RECURSO****

CARLOS FERNANDO MALZONI FILHO - PROCESSO SB 008572/2018-99

****INDEFERIMENTO DE RECURSO****

IRMÃOS DALL'IGNA PAMPAS PALACE HOTEL - PROCESSO SB 029772/2017-20

SS. 43 – DIVISÃO DE VIGILÂNCIA SANITÁRIA

PROCESSOS DEFERIDOS

Processo: Nome:

46370/2017	CENTRO DE CONVIVENCIA PARA MELHOR IDADE ALEGRIA DE SER – DAY CARE – EIRELI – ME
4873/2013	PICOLI ZANE-SERVIÇOS MEDICOS S/S LTDA
74801/2018	DMI ISOLANTES ELETRICOS LTDA
34097/2018	SAFELAB TRANSPORTES LTDA
40822/2018	CMRLOG LOGISTICA INTEGRADA LTDA
19132/2006	R&S SERVIÇOS MÉDICOS LTDA

LAUDO TECNICO DE AVALIAÇÃO- LTA

Processo	Nome
18809/2010	TRANS INDIO TRANSPORTES DE CARGAS
79565/2018	E.S.RAMALHO-MATERIAS MÉDICOS
7137/2004	GAMA GASES ESPECIAIS LT
06487/2008	MARTINS E MARTINS CLÍNICA

ESTABELECIMENTOS / ATIVIDADES AUTUADOS, PENALIZADOS, INTERDITADOS E LIBERADOS.

Nome: PADARIA CONFEITARIA DIPLOMATA LTDA - EPP - **CNPJ:** 59.134.106/0001-20

Documento: AIP - SÉRIE J - Nº 117 (ADVERTÊNCIA)

Nome: NOTRE DAME INTERMEDICA SAÚDE S.A. - **CNPJ:** 44.649.812/0239-36

Documento: AIP - SÉRIE J - Nº 426 (ADVERTÊNCIA)

Nome: AMANDA BENICIO CARNEIRO – **CPF:** 377.166.598 - 12

Documento: AIF - SÉRIE J - Nº 491

Documento: TRM – SÉRIE J – Nº 491 (INTERDIÇÃO EQUIP. / MAQUINA)

Documento: AIP – SÉRIE J – Nº 491 (INTERDIÇÃO TOTAL DE ESTABELECIMENTO)

Documento: AIP – SÉRIE J – Nº 491(INTERDIÇÃO EQUIP./ MAQUINA)

Nome: DENTEMERGENCIA CENTRO DE ODONTOLOGIA LTDA - **CNPJ:** 06.174.405/0002-03

Documento: AIP - SÉRIE J - Nº 567 (MULTA)

Nome: M. VANTINI MATHEUS ME- **CNPJ:** 18.062.613/001-19

Documento: AIF - SÉRIE J - Nº 447

Nome: GR SERVIÇOS ALIMENTAÇÃO LTDA - **CNPJ:** 02.905.110/1089 - 13

Documento: AIF- SÉRIE J - Nº 537

Nome: SODEXO DO BRASIL COMERCIAL S.A - **CNPJ:** 49.930.514/2767 - 18

Documento: AIF - SÉRIE J - Nº 553

Nome: LUCAS FARIAS CUNHA (TABACARIA PLANET HOOKAH) - **CNPJ:** 28.935.979/0001-09

Documento: AIF - SÉRIE J - Nº 540

Nome: SIMILIFLORA FARMACIA HOMEOPATICA - **CNPJ:** 14.140.827/0001 - 05

Documento: AIP - SÉRIE J - Nº 568 (ADVERTÊNCIA)

Nome: ANDRE MATSUMOTO (OFFICINARIA) - **CNPJ:** 29.691.942/0001 - 45

Documento: AIF- SÉRIE J - Nº 574

Nome: GILBERTO COLEVATI JUNIOR (GH CERVEJARIA) – **CPF:** 109.330.558 - 46

Documento: AIF - SÉRIE J - Nº 573

Nome: ALESSANDRO DOS SANTOS SILVA (TABACARIA ALTAS HORAS) – **CPF:** 047.169.235 - 25

Documento: AIF - SÉRIE J - Nº 575

Documento: AIP – SÉRIE J – Nº 575 (INTERDIÇÃO TOTAL ESTABELECIMENTO)

Nome: L.H.R. MARQUES ALIMENTAÇÃO EIRELI – EPP - **CNPJ:** 07.005.027/0001 - 16

Documento: AIP - SÉRIE J - Nº 586 (MULTA)

Nome: DAMA DOURADA COSMETICOS LTDA EPP - **CNPJ:** 07.140.628/0001 - 31

Documento: AIF - SÉRIE J - Nº 593

Nome: LABORATORIO BIO MASTER LTDA - **CNPJ:** 16.874.971/0003 - 62

Documento: AIP - SÉRIE J - Nº 602 (MULTA)

Nome: LANCHONETE E RESTAURANTE FRANCISCO & MARIA LTDA - **CNPJ:** 26.325.952/0001 - 79

Documento: AIF- SÉRIE J - Nº 606

Nome: L.C. RIBEIRO AÇOUGUE E ROTISSERIA ME - **CNPJ:** 25.216.769/0001 - 72

Documento: AIP - SÉRIE J - Nº 607 (ADVERTÊNCIA)

Nome: ULTRA DIAGNOSTICO S/S LTDA- **CNPJ:** 58.163.049/0001 - 45

Documento: TRM - SÉRIE J - Nº 613 (LIBERAÇÃO DEC ESTABELECIMENTO)

Documento: TRM - SÉRIE J – Nº 613 (LIBERAÇÃO EQUIPAMENTO/MÁQUINA)

Nome: PET SHOP DO DIDI LTDA - **CNPJ:** 26.024.577/0001 - 27

Documento: AIF - SÉRIE J - Nº 619

Documento: TRM – SÉRIE J – Nº 619

Documento: AIP – SÉRIE J – Nº 619 (INTERDIÇÃO PARCIAL ESTABELECIMENTO)

Nome: PET SHOP DO DIDI LTDA - **CNPJ:** 26.024.577/0001 - 27

Documento: AIF - SÉRIE J - Nº 620

Documento: TRM – SÉRIE J – Nº 620 (INTERDIÇÃO PRODUTOS)

Documento: AIP – SÉRIE J – Nº 620 (INTERDIÇÃO PRODUTOS)

Nome: FREI GASPAR MEDICINA DIAGNÓSTICA LTDA - **CNPJ:** 47.709.548/0001 - 79

Documento: TRM - SÉRIE J - Nº 625 (LIBERAÇÃO ESTABELECIMENTO)

Nome: DISK PIZZAS IRMÃOS MINUCCI LTDA - ME - **CNPJ:** 08.455.580/0001 - 13

Documento: AIP - SÉRIE J - Nº 633 (ADVERTÊNCIA)

Nome: AUTO POSTO AUTOMIX LTDA - **CNPJ:** 10.838.481/0001 - 62

Documento: AIP - SÉRIE J - Nº 634 (ADVERTÊNCIA)

Nome: JOÃO PEREIRA (BAR E LANCHONETE CHEGA MAIS) - **CNPJ:** 19.878.698/0001 - 70

Documento: AIP - SÉRIE J - Nº 635 (ADVERTÊNCIA)

Nome: SAPORE S.A - **CNPJ:** 67.945.071/1368 - 97

Documento: AIF - SÉRIE J - Nº 636

Nome: CLINICA DERMANGELUCCI LTDA - **CNPJ:** 09.431.282/0002 - 37

Documento: AIP - SÉRIE J - Nº 641 (MULTA)

Nome: SANTA HELENA ASSISTÊNCIA MÉDICA S/A - **CNPJ:** 43.293.604/0022 - 00

Documento: TRM - SÉRIE J - Nº 644 (INTIMAÇÃO)

Nome: SANTA HELENA ASSISTÊNCIA MÉDICA S/A - **CNPJ:** 43.293.604/0021 - 20

Documento: AIF - SÉRIE J - Nº 645

Documento: TRM – SÉRIE J – Nº 645 (INTIMAÇÃO)

Nome: VIVER BEM ATENDIMENTO DOMICILIAR DE ENFERMAGEM - EIRELI - **CNPJ:** 17.835.395/0001 - 45

Documento: AIP - SÉRIE J - Nº 646 (INTERDIÇÃO TOTAL ESTABELECIMENTO)

Nome: PAMELA GONÇALVES DE ASSIS – **CPF:** 396.072.828 – 09

Documento: AIP - SÉRIE J - Nº 651 (MULTA)

DOCUMENTOS INUTILIZADOS

AIF / TRM / AIP SÉRIE J Nº 597

AIF / TRM / AIP SÉRIE J Nº 472

AIF / TRM / AIP SÉRIE J Nº 566

AIF / TRM / AIP SÉRIE J Nº 590

AIF / TRM / AIP SÉRIE J Nº 531

AIF / TRM / AIP SÉRIE J Nº 643

AIF / TRM / AIP SÉRIE J Nº 528

PROCESSOS DEFERIDOS

Assunto: LICENÇA SANITÁRIA SIMPLES (segundo Resolução GSS nº 07/2016 de 08/04/2016)

RAZÃO SOCIAL: LMF PET SHOP E VETERINARIA LTDA – ME

CEVS: 354870801-750-000201-1-7

Validade: **06/02/2024**

PROCESSO: 73470/2018

CNAE: 7500-1/00 ATIVIDADES VETERINÁRIAS

DETALHE: DISPENSÁRIO DE MEDICAMENTOS (USO VETERINÁRIO)

CNPJ: 20.218.908/0001-83

ENDEREÇO: Rua Alessandro Bernardello nº 257 – Alves Dias – SBC – CEP: 09851-9

050

RESPONSÁVEL LEGAL: Francisco Fabio Do Nascimento
RESPONSÁVEL LEGAL: Luciana Muniz Bernardo De Araujo
RESPONSÁVEL LEGAL: Mariana Muniz Bernardo
RESPONSÁVEL TÉCNICO: Emanuelle Rodrigues Da Rocha CRMV/SP: 41.485

RAZÃO SOCIAL: AIRTON BARROS DE NORONHA

CEVS: 354870801-561-001912-1-3
Validade: **07/02/2024**
PROCESSO: 48451/2018 CNAE: 5611-2/03 LANCHONETE, CASAS DE CHÁ, DE SUCOS E SIMILARES
CNPJ: 19.944.175/0001-85
ENDEREÇO: Av. Doutor Rudge Ramos nº 1.548 – Rudge Ramos – SBC – CEP: 09638-000
RESPONSÁVEL LEGAL: Airton Barros de Noronha

LICENÇA SANITÁRIA SIMPLES ATUALIZADA**RAZÃO SOCIAL: HMS IMPORTAÇÃO E COMÉRCIO DE PRODUTOS MÉDICOS LTDA**

Nº CEVS: 354870801-464-000166-1-6
DATA DE VALIDADE: 15/05/2023
Nº PROCESSO: 5823/2001
CNAE: 4645-1/01 COMÉRCIO ATACADISTA DE INSTRUMENTOS E MATERIAIS PARA USO MÉDICO, CIRÚRGICO, HOSPITALAR E DE LABORATÓRIOS
CNPJ: 00.736.601/0001-67
Avenida ROBERT KENNEDY, 2278 – INDEPENDÊNCIA - CEP: 09860-122
Responsável Legal: ANDREIA DE SOUZA HOLLOSI
Responsável Técnico: CLAUDIA MATOS DE OLIVEIRA – CRF/SP: 70.166

Veículos Autorizados:

Marca/Modelo: Fiat/Doblo Cargo 1.4 - Placa: FVD-7722 - Chassi: 9BD22315UF2040180
Marca/Modelo: Fiat/FIORINO 1.4 FLEX - Placa: FVS-0903 - Chassi: 9BD26512MG9056178
Marca/Modelo: Fiat/FIORINO 1.4 FLEX - Placa: GJN-3577 - Chassi: 9BD26512MG9058970
Marca/Modelo: Fiat/Doblo Cargo 1.4 - Placa: FKI-2536 - Chassi: 9BD223153D2031844
Marca/Modelo: Fiat/Doblo Cargo 1.4 - Placa: FHW-2500 - Chassi: 9BD22315UF2040351
Marca/Modelo: Fiat/Doblo Cargo 1.4 - Placa: EWL-5167 - Chassi: 9BD223153C2024078
Marca/Modelo: Fiat/Doblo Cargo 1.4 - Placa: EVD-6293 - Chassi: 9BD223153C2024221

Classes de Produtos e Atividades Autorizadas:

PRODUTOS PARA SAÚDE: ARMAZENAR EM ÁREA PRÓPRIA, DISTRIBUIR, EXPEDIR, IMPORTAR, TRANSPORTAR

RAZÃO SOCIAL:**LICENÇA SANITÁRIA SIMPLES RETIFICADA****RAZÃO SOCIAL:****CANCELAMENTO DE LICENÇA SANITÁRIA SIMPLES / DESATIVAÇÃO CEVS****ALTERAÇÃO DE RAZÃO SOCIAL****Processo:****ALTERAÇÃO DE RESPONSÁVEL LEGAL****Processo:**

8161/2006 - ALDEIAS INFANTIS SOS BRASIL
Sai: MAURICE M J VAN DEN BERCH VAN HEEMSTEDÉ
Sai: ROSANGELA PEDRO
Entra: CARLOS ALBERTO DA SILVA
Entra: MARIA APARECIDA ANTUNES TRAÇADO
Entra: REINALDO TADEU DOS SANTOS CHAVES

ALTERAÇÃO DE ENDEREÇO**Processo:**

4458/2007 – GLAUCIA GIBIN TAKARA
De: Rua PADRE LUSTOSA, nº 264 2º andar sala 24
Centro – SBC – CEP 09710-120
Para: Rua EUGÊNIO CARLOS DE ABREU, nº 30 sala 23
Jardim do Mar – SBC – CEP 09750-130

BAIXA DE RESPONSABILIDADE TÉCNICA**Processo:**

5370/2001 - TEC-LAB MEDICINA DIAGNÓSTICA S/A
Nome: CARLOS ALBERTO PECCI FERREIRA – CRM/SP: 30.083

6335/2008 - MULTINI FISIOTERAPIA LTDA
Nome: FLAVIA MOLINO GIRALDI – CREFITO/SP: 86019-F

5823/2001 - HMS IMPORTAÇÃO E COMÉRCIO DE PRODUTOS MÉDICOS LTDA
Nome: ANA CRISTINA DE ALMEIDA MELO – COREN/SP: 216.841

BAIXA DE RESPONSABILIDADE TÉCNICA SUBSTITUTA**Processo:**

06094/2001 - INSTITUIÇÃO ASSISTENCIAL EMMANUEL
Nome: PRISCILA MITIE KIMURA – CRM/SP: 111.821

6335/2008 - MULTINI FISIOTERAPIA LTDA
Nome: DAIANE PEREIRA DE SOUZA – CREFITO/SP: 203.296-F
Nome: FLAVIANA LIMA MOREIRA – CREFITO/SP: 83894-F

ASSUNÇÃO DE RESPONSABILIDADE TÉCNICA**Processo:**

6094/2001 - INSTITUIÇÃO ASSISTENCIAL EMMANUEL
Nome: SILVIA TAVARES CABRAL PERES – CRP/SP: 06/46642-9

5370/2001 - TEC-LAB MEDICINA DIAGNÓSTICA S/A
Nome: PRISCILA MITIE KIMURA – CRM/SP: 111.821
Nome: MARCELO DE CASTRO JORGE RACY – CRM/SP: 70.913

6335/2008 - MULTINI FISIOTERAPIA LTDA
Nome: FLAVIANA LIMA MOREIRA – CREFITO/SP: 83894-F

5823/2001 - HMS IMPORTAÇÃO E COMÉRCIO DE PRODUTOS MÉDICOS LTDA
Nome: CLAUDIA MATOS DE OLIVEIRA – CRF/SP: 70.166

ASSUNÇÃO DE RESPONSABILIDADE TÉCNICA SUBSTITUTA**Processo:****CANCELAMENTO DE CEVS/LICENÇA****Processo:**

28176/2002 - ADILSON RODRIGUES DOS REIS - ME
CEVS: 354870801-472-000411-0-6
Atividade: Comércio Varejista de Bebidas.
Motivo: Encerramento de Atividades.

6094/2001 - INSTITUIÇÃO ASSISTENCIAL EMMANUEL

CEVS: 354870801-861-000171-1-6
CEVS: 354870801-861-000170-1-9
Atividade: Psicologia e Terapia Ocupacional
Motivo: Atividades são pertinentes a atividade principal

31312/2013 - BEM STAR ANIMAL BANHO E TOSA EIRELI

CEVS: 354870801-750-000149-0-7
Atividade: Veterinária.
Motivo: Encerramento de Atividades.

16362/2002 - PAULA DE FIGUEIREDO PORTELLA

CEVS: 354870801-863-001746-0-2
Atividade: Odontológica.
Motivo: Encerramento de Atividades.

59952/2011 - PRISCILA MIDORI OSIRO ME

CEVS: 354870801-561-001158-0-0
Atividade: Lanchonete.
Motivo: Encerramento de Atividades.

20777/2010 - GOOD FRIENDS LANCHONETE E PIZZARIA LTDA ME

CEVS: 354870801-561-000822-0-1
Atividade: Restaurantes e Similares.
Motivo: Encerramento de Atividades.

19072/2004 - PRONTO SOCORRO CENTRAL VEREADOR JOSE TUDO AZUL

GINEZ RAMBLE
CEVS: 354870801-864-000481-0-0
CEVS: 354870801-864-000440-0-8
Atividade: Tomografia e radiologia
Motivo: ATIVIDADE ALBERGADA ENCERROU AS ATIVIDADES

EXCLUSÃO DE EQUIPAMENTO**Processo:**

XXXXX/XXXX -
Marca/ Modelo:
Série:
Voltagem:
CEVS:

INCLUSÃO DE EQUIPAMENTO**Processo:**

XXXXX/XXXX -
Marca/ Modelo:
Série:
Voltagem:
CEVS:

CANCELAMENTO DE AUTO**Processo:**

31312/2013 - BEM STAR ANIMAL BANHO E TOSA EIRELI
Documento: AIF SÉRIE H - Nº 985
Motivo: Insubsistência do fator gerador do Auto.

DEFESAS DEFERIDAS**Processo:**

06506/2019 – AUTO POSTO SOCIAL LTDA
Documento: AIF - SÉRIE J - Nº 467

Processo:

07494/2019 – AUTO POSTO BEIRA BAIXA LTDA
Documento: AIF - SÉRIE J - Nº 468

Processo:
XXXXX/XXXX -
Documento: AIF - SÉRIE X - Nº XXX

DEFESAS INDEFERIDAS

Processo:
18483/2006 – L.H.R. MARQUES ALIMENTAÇÃO - EPP
Documento: AIF - SÉRIE I - Nº 513

18722/2018 – ONCOTERAPIA S/S LTDA
Documento: AIF - SÉRIE J - Nº 454

77235/2016 – NOTRE DAME INTERMEDICA SAUDE S/A
Documento: AIF – SÉRIE I - Nº 293

70496/2018 - ESPETARIA MOREIRA EIRELI
Documento: AIF – SÉRIE J - Nº 286

75193/2018 - LA BELLA GASTRONOMIA LTDA
Documento: AIF – SÉRIE J - Nº 246

18806/2002 - EMPÓRIO MARCON LTDA
Documento: AIF – SÉRIE J - Nº 384

51070/2017 – DENILSON LOURENÇO SABINO
Documento: AIF - SÉRIE I - Nº 017

38877/2018 - HIDROSONIC DESENTUPIDORA EIRELI
Documento: AIF – SÉRIE J - Nº 336

30245/2016 - EMPORIO SANTA HELENA LTDA-ME
Documento: AIF – SÉRIE J - Nº 297

RECURSOS INDEFERIDOS

Processo:
Documento: AIP - SÉRIE x - Nº

SS.44 – DIVISÃO DE SAÚDE DO TRABALHADOR E MEIO AMBIENTE

Nome:	Infração:
SILVANIA DAMIANA RINALDI ME	AIF SÉRIE H N Nº641
MOLAS E AMORTECEDORES SENADOR LTDA	AIF SÉRIE I H Nº637

SS.4, em 15 de Fevereiro de 2019
DR. WAGNER KUROIWA
Diretor do Departamento de
Proteção à Saúde e Vigilâncias
DR. GERALDO REPLE
Secretário de Saúde

ATOS DO PODER LEGISLATIVO**COMUNICADO – AUDIÊNCIA PÚBLICA**

CÂMARA MUNICIPAL DE SÃO BERNARDO DO CAMPO. COMUNICADO. AUDIÊNCIA PÚBLICA. A COMISSÃO MISTA DA CÂMARA MUNICIPAL DE SÃO BERNARDO DO CAMPO COMUNICA QUE, NO DIA 22 DE FEVEREIRO DE 2019, ÀS 9H, NO PLENÁRIO DA CÂMARA, REALIZARÁ AUDIÊNCIA PÚBLICA, EM CUMPRIMENTO AO DISPOSTO NO § 4º DO ARTIGO 9º, DA LEI COMPLEMENTAR Nº 101, DE 04 DE MAIO DE 2000 (LEI DE RESPONSABILIDADE FISCAL).
Vereador ARY DE OLIVEIRA
Presidente da Comissão Mista

Aviso de Penalidade

Publicação do Extrato de Aplicação de Penalidade do Processo Administrativo nº 300/2018 - Após ampla garantia dos princípios do contraditório e da ampla defesa, a Câmara Municipal de São Bernardo do Campo-SP, através de sua Mesa Diretora, resolve aplicar as seguintes penalidades para a empresa Notredame Intermédica Saúde S/A, CNPJ 44.649.812/0226-11: multa de 1% (um por cento) sobre o valor do contrato, por cada beneficiário que a contratada se recusou a manter em seu plano básico por 2 (dois) anos contados da data do óbito do titular (subitem 3.18 da cláusula terceira do Contrato nº 20/2013), nos termos do subitem 10.2.3. da Cláusula Décima do Contrato nº 20/2013.

São Bernardo do Campo-SP, 28 de janeiro de 2019.

RAMON RAMOS
Presidente
ALESSANDRO DA SILVA
1º Secretário
JUAREZ TADEU GINEZ
2º Secretário

Editais de Chamamento para seleção dos membros que irão compor subcomissão técnica para contratação de serviços de publicidade.

A Câmara Municipal de São Bernardo do Campo faz saber que cadastrará a partir do dia 18 de fevereiro de 2019 até o dia 22 de fevereiro de 2019, profissionais que sejam formados em comunicação, publicidade ou marketing ou que atuem em uma dessas áreas, que tenham interesse em compor subcomissão técnica que fará a análise e julgamento dos documentos técnicos da licitação a ser expedida por esta Câmara Municipal para contratação de serviços de publicidade, nos termos do artigo 10, §§ 1º e 2º da Lei Federal 12.232/2010.

Os interessados deverão entregar carta manifestando o interesse na participação, acompanhada dos documentos comprobatórios dos requisitos acima citados, a qual deverá ser protocolada e entregue no Gabinete da Presidência da Câmara, à Praça

Samuel Sabatini, 50 - Centro - São Bernardo do Campo, até as 17h do dia 22 de fevereiro de 2019.

São Bernardo do Campo, 15 de fevereiro de 2019.

RAMON RAMOS
Presidente

PORTARIAS BAIXADAS PELA MESA DA CÂMARA MUNICIPAL DE SÃO BERNARDO DO CAMPO**PORTARIA Nº 11.391, DE 05 DE FEVEREIRO DE 2019**

Conceder à funcionária LEONORA FORNAZEIRO DE PAULA, Assessor de Relações Parlamentares e de Políticas Públicas, Licença para Tratamento de Saúde, no período de 25 de janeiro a 01 de fevereiro de 2019.

PORTARIA Nº 11.392, DE 05 DE FEVEREIRO DE 2019

Exonerar MARIA AUCILIA DA SILVA RODRIGUES, Assessor de Relações Parlamentares e de Políticas Públicas, referência "CC-16", Tabela QPE-PP- VII – Anexo I, Quadro VII, da Lei Municipal nº 6.530, de 9 de março de 2017, lotada no Gabinete do Vereador IVAN FELICIANO SILVA, nos termos do inciso II, do parágrafo 1º, do artigo 77, inciso I, da Lei Municipal nº 1.729, de 30 de dezembro de 1968, em 05 de fevereiro de 2019.

PORTARIA Nº 11.393, DE 05 DE FEVEREIRO DE 2019

Exonerar OSNEI BARRETO DA SILVA, Assessor de Relações Parlamentares e de Políticas Públicas, referência "CC-16", Tabela QPE-PP- VII – Anexo I, Quadro VII, da Lei Municipal nº 6.530, de 9 de março de 2017, lotado no Gabinete do Vereador JOSE LUIS FERRAREZI, nos termos do inciso II, do parágrafo 1º, do artigo 77, inciso I, da Lei Municipal nº 1.729, de 30 de dezembro de 1968, em 05 de fevereiro de 2019.

PORTARIA Nº 11.394, DE 05 DE FEVEREIRO DE 2019.

Nomear ITAGIBA RODRIGUES DA SILVA, para exercer, em comissão, o cargo de Assessor Político e de Relações Comunitárias, referência "CC-13", Tabela QPE-PP- VII – Anexo I, Quadro VII, da Lei Municipal nº 6.530, de 9 de março de 2017, a partir de 06 de fevereiro de 2019, no Gabinete do Vereador RAFAEL FELIPE DEMARCHI.

PORTARIA Nº 11.395, DE 07 DE FEVEREIRO DE 2019.

Constitui Comissão de Julgamento de Licitação - COJUL, designa Pregoeiro e dá outras Providências.

A Mesa da Câmara Municipal de São Bernardo do Campo, no uso de suas atribuições legais; Considerando o disposto no artigo 10, inciso I, da Lei Municipal nº 6.530/2017, de 09 de março de 2017; o disposto no artigo 3º, inciso IV, da Lei Federal nº 10.520, de 17 de julho de 2002, e o disposto no artigo 51, § 4º, da Lei Federal nº 8.666, de 21 de junho de 1993, com alterações;

RESOLVE:

Art. 1º. Designar os servidores para integrar a Comissão de Julgamento de Licitações - COJUL, da Câmara Municipal de São Bernardo do Campo: Membros – ERIKA LUCY DE SOUZA, DAIANE FERNANDES BARATELA, DANILO YUZO AKIYAMA, WERUSKA SA CARVALHO AUGUSTO e SANDRA CLARA GERBELLI; Suplentes - MAGALI PAIVA, JORGE ANTONIO DIAS ANGIOLETTO, SAMIRA VIANA OLIVEIRA MARIANO e MARCELO MASSAHARU SASAKI.

Art. 2º. Indicar para presidir e secretariar a Comissão de Julgamento de Licitações - COJUL, os servidores ERIKA LUCY DE SOUZA e WERUSKA SA CARVALHO AUGUSTO, respectivamente; e como suplentes, as servidoras DAIANE FERNANDES BARATELA, e SAMIRA VIANA OLIVEIRA MARIANO respectivamente.

Art. 3º. Designar o servidor CARLOS ALBERTO ZULLI, Pregoeiro da Câmara Municipal de São Bernardo do Campo, e como Pregoeira Substituta, a servidora SAMIRA VIANA OLIVEIRA MARIANO.

Art. 4º. Designar os Membros da COJUL para compor a equipe de apoio ao Pregoeiro

Art. 5º. Esta Portaria entra em vigor na data de sua publicação, revogando-se as disposições em contrário, em especial a Portaria nº 11.320, de 02 de Janeiro de 2019.

São Bernardo do Campo, em 07 de Fevereiro de 2019.

RAMON RAMOS

Presidente

ALESSANDRO DA SILVA

1º Secretário

JUAREZ TADEU GINEZ

2º Secretário

Registrada na Secretaria Administrativa e Afixada, na mesma data, no quadro de Editais.

JOSÉ MAURÍCIO BARCELINI

Secretário Administrativo

PORTARIA Nº 11.396, DE 07 DE FEVEREIRO DE 2019.

Constitui Comissão de Avaliação de Documentos e Acesso – CADA.

A Mesa da Câmara Municipal de São Bernardo do Campo, no uso de suas atribuições legais; Considerando o disposto no artigo 10, inciso IV, da Lei Municipal nº 6.530/2017, de 09 de março de 2017; e o artigo 34, inciso XI, da Lei Orgânica do Município de São Bernardo do Campo;

RESOLVE:

Art. 1º. Designar os servidores para integrar a Comissão de Avaliação de Documentos e Acesso - CADA, da Câmara Municipal de São Bernardo do Campo: Membros – ERIKA LUCY DE SOUZA, JULIANA SARETTA VERISSIMO, ANGELA DOS REIS CIRERA, MARCELO RAMOS DA SILVA, FABIANO DANTAS GOMES, FELIX CASTELO BRANCO DA SILVA JUNIOR e TIAGO MATSUDA JORGE; Suplentes - DAIANE FERNANDES BARATELA, JORGE ANTONIO DIAS ANGIOLETTO, JIMMY TORELLI DOS SANTOS, FERNANDO DE SOUZA AFONSO, GUSTAVO HIDEKI FUJIMOTO e SERGIO CARLOS MARTINS.

Art. 2º. Indicar para presidir e secretariar a Comissão de Avaliação de Documentos e Acesso - CADA, os servidores ERIKA LUCY DE SOUZA e MARCELO RAMOS DA SILVA, respectivamente; e como suplentes, as servidoras JULIANA SARETTA VERISSIMO, e ANGELA DOS REIS CIRERA respectivamente.

Art. 3º. Esta Portaria entra em vigor na data de sua publicação, revogando-se as disposições em contrário, em especial a Portaria nº 11.054, de 11 de abril de 2018.

São Bernardo do Campo, em 07 de fevereiro de 2019.

RAMON RAMOS
Presidente
ALESSANDRO DA SILVA
1º Secretário
JUAREZ TADEU GINEZ
2º Secretário

Registrada na Secretaria Administrativa e Afixada, na mesma data, no quadro de Editais.

JOSÉ MAURÍCIO BARCELINI
Secretário Administrativo

PORTARIA Nº 11.397, DE 07 DE FEVEREIRO DE 2019.

Designa funcionários para integrar a Comissão de Apuração de Prejuízos ao Patrimônio CAPP.

A Mesa da Câmara Municipal de São Bernardo do Campo, no uso de suas atribuições legais; Considerando o disposto no artigo 10, inciso II, da Lei Municipal nº 6.530, de 09 de março de 2017; o artigo 34, inciso XI, da Lei Orgânica do Município de São Bernardo do Campo e o artigo 7º, da Resolução nº 2.910, de 26 de setembro de 2012;

RESOLVE:

Art. 1º. Designar os servidores para integrar a Comissão de Apuração de Prejuízos ao Patrimônio - CAPP, da Câmara Municipal de São Bernardo do Campo: Membros – MARCELO MASSAHARU SASAKI, DAVID DANIEL SCHMIDT NEVES DOS SANTOS e SANDRA CLARA GERBELLI; Suplentes – ANSELMO MENDES LOPES FILHO, ERIC CESAR MARQUES FERRAZ e FABIANO DANTAS GOMES.

Art. 2º. Indicar para presidir e secretariar a Comissão de Apuração de Prejuízos ao Patrimônio - CAPP, os servidores SANDRA CLARA GERBELLI e MARCELO MASSAHARU SASAKI, respectivamente; e como suplentes, os servidores DAVID DANIEL SCHMIDT NEVES DOS SANTOS e FABIANO DANTAS GOMES respectivamente.

Art. 3º. Esta Portaria entra em vigor na data de sua publicação, revogando-se as disposições em contrário, em especial a Portaria nº 11.055, de 11 de abril de 2018.

São Bernardo do Campo, em 07 de fevereiro de 2019.

RAMON RAMOS
Presidente
ALESSANDRO DA SILVA
1º Secretário
JUAREZ TADEU GINEZ
2º Secretário

Registrada na Secretaria Administrativa e Afixada, na mesma data, no quadro de Editais.

JOSÉ MAURÍCIO BARCELINI
Secretário Administrativo

PORTARIA Nº 11.398, DE 07 DE FEVEREIRO DE 2019

Designa funcionários para integrar a Comissão de Administração e Avaliação de Pessoal - CAAP.

A Mesa da Câmara Municipal de São Bernardo do Campo, no uso de suas atribuições legais; Considerando o disposto no artigo 10, inciso III, da Lei Municipal nº 6.530/2017, de 09 de março de 2017; e o artigo 34, inciso XI, da Lei Orgânica do Município de São Bernardo do Campo;

RESOLVE:

Art. 1º. Designar os servidores para integrar a Comissão de Administração e Avaliação de Pessoal - CAAP, da Câmara Municipal de São Bernardo do Campo: Membros – JOSE MAURICIO BARCELINI, CARLOS ALBERTO ZULLI, DERCIO GIL JUNIOR, MAGALI PAIVA, VALDEMIR PEREIRA DE SOUZA, ANSELMO MENDES LOPES FILHO e SILVIA CAMPOS DO LAGO SILVA; Suplentes: VALDEMIR PEREIRA DE SOUZA, MARCELO MASSAHARU SASAKI, SILVIA CAMPOS DO LAGO SILVA, DAVID DANIEL SCHMIDT NEVES DOS SANTOS, GUSTAVO HIDEKI FUJIMOTO, FABIANO DANTAS GOMES e LETICIA SHIOSE BABA.

Art. 2º. Indicar para presidir e secretariar a Comissão de Administração e Avaliação de Pessoal - CAAP, os servidores JOSE MAURICIO BARCELINI e VALDEMIR PEREIRA DE SOUZA, respectivamente; e como suplentes, os servidores VALDEMIR PEREIRA DE SOUZA e GUSTAVO HIDEKI FUJIMOTO, respectivamente.

Art. 3º. Esta Portaria entra em vigor na data de sua publicação, revogando-se as disposições em contrário, em especial a Portaria nº 11.056, de 11 de abril de 2018.

São Bernardo do Campo, em 07 de fevereiro de 2019.

RAMON RAMOS
Presidente
ALESSANDRO DA SILVA
1º Secretário
JUAREZ TADEU GINEZ
2º Secretário

Registrada na Secretaria Administrativa e afixada, na mesma data, no quadro de Editais.

JOSÉ MAURÍCIO BARCELINI
Secretário Administrativo

PORTARIA Nº 11.399, DE 07 DE FEVEREIRO DE 2019.

Conceder à funcionária CARLA CRISTINA GERSONI, Assessor Político e de Relações Comunitárias, Licença para Tratamento de Saúde, no período de 31 de janeiro a 09 de fevereiro de 2019.

PORTARIA Nº 11.400, DE 07 DE FEVEREIRO DE 2019.

Nomear JOÃO ARCHANJO FILHO, para exercer, em comissão, o cargo de Assessor Político e de Relações Comunitárias, referência "CC-13", Tabela QPE-PPVII – Anexo I, Quadro VII, da Lei Municipal nº 6.530, de 9 de março de 2017, a partir de 07 de fevereiro de 2019, no Gabinete do Vereador RAMON RAMOS.

PORTARIA Nº 11.401, DE 07 DE FEVEREIRO DE 2019.

Conceder ao funcionário PEDRO BATISTA, Assessor Político e de Relações Comunitárias, referência "CC-13", lotado no Gabinete do Vereador RAMON RAMOS, 90 (noventa) dias de licença-prêmio em pecúnia, referente ao quinquênio de 13/01/2014 a 28/01/2019, nos termos dos artigos 196 e 202 da Lei Municipal nº 1.729/68.

PORTARIA Nº 11.402, DE 08 DE FEVEREIRO DE 2019.

Nomear LUIS APARECIDO DE CARVALHO, para exercer, em comissão, o cargo de Assessor de Relações Parlamentares e de Políticas Públicas, referência "CC-16", Tabela QPE-PP- VII – Anexo I, Quadro VII, da Lei Municipal nº 6.530, de 9 de março de 2017, a partir de 08 de fevereiro de 2019, no Gabinete do Vereador JOSE LUIS FERRAREZI.

PORTARIA Nº 11.403, DE 08 DE FEVEREIRO DE 2019

Exonerar NUBIA PEREIRA LEAL, Assessor de Relações Parlamentares e de Políticas Públicas, referência "CC-16", Tabela QPE-PP- VII – Anexo I, Quadro VII, da Lei Municipal nº 6.530, de 9 de março de 2017, lotada no Gabinete do Vereador JORGE ARAUJO DA SILVA, nos termos do inciso II, do parágrafo 1º, do artigo 77, inciso I, da Lei Municipal nº 1.729, de 30 de dezembro de 1968, em 08 de fevereiro de 2019.

PORTARIA Nº 11.404, DE 08 DE FEVEREIRO DE 2019

Exonerar MURILO ESTEVES FRIZANCO, Assessor Político e de Relações Comunitárias, referência "CC-13", Tabela QPE-PP- VII – Anexo I, Quadro VII, da Lei Municipal nº 6.530, de 9 de março de 2017, lotado no Gabinete do Vereador JORGE ARAUJO DA SILVA, nos termos do inciso II, do parágrafo 1º, do artigo 77, inciso I, da Lei Municipal nº 1.729, de 30 de dezembro de 1968, em 08 de fevereiro de 2019.

PORTARIA Nº 11.405, DE 08 DE FEVEREIRO DE 2019.

Nomear MURILO ESTEVES FRIZANCO, para exercer, em comissão, o cargo de Assessor de Relações Parlamentares e de Políticas Públicas, referência "CC-16", Tabela QPE-PP- VII – Anexo I, Quadro VII, da Lei Municipal nº 6.530, de 9 de março de 2017, a partir de 09 de fevereiro de 2019, no Gabinete do Vereador JORGE ARAUJO DA SILVA.

PORTARIA Nº 11.406, DE 11 DE FEVEREIRO DE 2019.

Nomear RICARDO MARTINS PEDROSO MARINHO, para exercer, em comissão, o cargo de Assessor Político e de Relações Comunitárias, referência "CC-13", Tabela QPE-PP- VII – Anexo I, Quadro VII, da Lei Municipal nº 6.530, de 9 de março de 2017, a partir de 11 de fevereiro de 2019, no Gabinete do Vereador JORGE ARAUJO DA SILVA.

PORTARIAS BAIXADAS PELO EXMº SR. PRESIDENTE DA CÂMARA MUNICIPAL DE SÃO BERNARDO DO CAMPO

PORTARIA Nº 3.069, DE 12 DE FEVEREIRO DE 2019

Indicar o Senhor RAFAEL GINEZ como representante do Legislativo no Conselho Diretor do Fundo de Assistência ao Esporte - FAE.

PORTARIA Nº 3.070, DE 12 DE FEVEREIRO DE 2019

Dispõe sobre convocação de suplente.

RAMON RAMOS, Presidente da Câmara Municipal de São Bernardo do Campo, usando das atribuições que lhe são conferidas por lei; e, Considerando as licenças para tratar de interesse particular dos Vereadores IVAN FELICIANO SILVA e ALESSANDRO DA SILVA, nos termos do artigo 30, inciso III da Lei Orgânica do Município de São Bernardo do Campo,

RESOLVE:

Convocar, nos termos do parágrafo 1º, do artigo 30, da Lei Orgânica do Município de São Bernardo do Campo, combinado com o inciso XV, do artigo 30, do Regimento Interno, o 1º suplente de Vereador pelo partido SD, o Sr. ALAN GOMES FERREIRA, para exercer a vereança, em substituição, a partir de 13 de fevereiro de 2019.

São Bernardo do Campo, em 12 de fevereiro de 2019.

RAMON RAMOS

Presidente

Registrada na Secretaria Administrativa e afixada, na mesma data, no quadro de Editais.

JOSÉ MAURÍCIO BARCELINI
Secretário Administrativo

PORTARIA Nº 3.071, DE 12 DE FEVEREIRO DE 2019

Dispõe sobre convocação de suplente.

RAMON RAMOS, Presidente da Câmara Municipal de São Bernardo do Campo, usando das atribuições que lhe são conferidas por lei; e, Considerando as licenças para tratar de interesse particular dos Vereadores IVAN FELICIANO SILVA e ALESSANDRO DA SILVA, nos termos do artigo 30, inciso III da Lei Orgânica do Município de São Bernardo do Campo,

RESOLVE:

Convocar, nos termos do parágrafo 1º, do artigo 30, da Lei Orgânica do Município de São Bernardo do Campo, combinado com o inciso XV, do artigo 30, do Regimento Interno, o 2º suplente de Vereador pelo partido SD, o Sr. JOSÉ BALDUINO SOARES, para exercer a vereança, em substituição, a partir de 13 de fevereiro de 2019.

São Bernardo do Campo, em 12 de fevereiro de 2019.

RAMON RAMOS

Presidente

Registrada na Secretaria Administrativa e afixada, na mesma data, no quadro de Editais.

JOSÉ MAURÍCIO BARCELINI
Secretário Administrativo

PORTARIA DE PROVIMENTO BAIXADA PELA MESA DA CÂMARA MUNICIPAL DE SÃO BERNARDO DO CAMPO

PORTARIA DE PROVIMENTO Nº 218, DE 13 DE FEVEREIRO DE 2019

Nomear, nos termos do artigo 22, inciso II, da Lei Municipal nº 1.729, de 30 de dezembro de 1968, a partir de 15 de fevereiro de 2019, o Sr. MARIO PEREIRA MALDONADO classificado no Concurso Público de Provas e Títulos de que trata o Processo Administrativo nº 25/2016, Protocolo Geral nº 28/2016, para exercer o cargo efetivo de Assistente Técnico Legislativo – nível 1, Referência "CE-14", Tabela QPE-PP-V – Anexo I, Quadro V, da Lei Municipal nº 6.530, de 09 de março de 2017 e alterações, com carga horária de 40 (quarenta) horas semanais.

ATO Nº 1.008, DE 12 DE FEVEREIRO DE 2019

A Mesa da Câmara Municipal de São Bernardo do Campo, no uso de suas atribuições legais, faz publicar o seguinte ATO:

Art. 1º. Fica alterada a TABELA EXPLICATIVA do orçamento vigente da Câmara Municipal, com a suplementação da seguinte classificação orçamentária:

Dotação	Descrição	R\$
02.02.002.3.1.90.91.00.01.031.0000.0008.01	Sentenças Judiciais	30.000,00
TOTAL		30.000,00

Art. 2º. A suplementação acima será coberta com recursos provenientes da anulação da seguinte classificação orçamentária:

Dotação	Descrição	R\$
02.01.001.3.1.90.11.00.01.031.0039.2144.01	Vencimentos - Cargos em Comissão - RGPS	30.000,00
TOTAL		30.000,00

Art. 3º. Este ATO entrará em vigor na data de sua publicação, revogadas as disposições em contrário.

São Bernardo do Campo, em 12 de fevereiro de 2019.

RAMON RAMOS
Presidente
ALESSANDRO DA SILVA
1º Secretário
JUAREZ TADEU GINEZ
2º Secretário

Registrado na Secretaria Legislativa e afixado, na mesma data, no Quadro de Editais.

DERCIO GIL JUNIOR
Secretário Legislativo

DECRETO LEGISLATIVO Nº 1.576, DE 7 DE FEVEREIRO DE 2019

(Projeto de Decreto Legislativo nº 1/2019, de autoria do Vereador José Aurélio Bacelar de Paula)

Dispõe sobre concessão de Título de "Cidadão São-Bernardense" ao Padre Gonise Portugal da Rocha.

RESOLUÇÃO Nº 3.192, DE 7 DE FEVEREIRO DE 2019

(Projeto de Resolução nº 7/2019, de autoria do Vereador Ramon Ramos)

Dispõe sobre concessão de licença a vereador.

Faço saber que a Câmara Municipal de São Bernardo do Campo, em sessão realizada no dia 6 de fevereiro de 2019, aprovou e eu, RAMON RAMOS, Presidente, promulgo a seguinte RESOLUÇÃO:

Art. 1º. É concedida licença, para tratar de interesse particular, ao Vereador Ivan Feliciano Silva, pelo período de 15 (quinze) dias, a partir de 13 de fevereiro de 2019.

Art. 2º. Esta Resolução entra em vigor na data de sua aprovação.

Câmara Municipal de São Bernardo do Campo, em 7 de fevereiro de 2019; 465º da fundação e 74º de sua emancipação político-administrativa.

RAMON RAMOS
Presidente

Registrada na Secretaria Legislativa e afixada, na mesma data, no Quadro de Editais.

DERCIO GIL JUNIOR
Secretário Legislativo

RESOLUÇÃO Nº 3.193, DE 7 DE FEVEREIRO DE 2019

(Projeto de Resolução nº 8/2019, de autoria do Vereador Ramon Ramos)

Dispõe sobre concessão de licença a vereador.

Faço saber que a Câmara Municipal de São Bernardo do Campo, em sessão realizada no dia 6 de fevereiro de 2019, aprovou e eu, RAMON RAMOS, Presidente, promulgo a seguinte RESOLUÇÃO:

Art. 1º. É concedida licença, para tratar de interesse particular, ao Vereador Alessandro da Silva, pelo período de 15 (quinze) dias, a partir de 13 de fevereiro de 2019.

Art. 2º. Esta Resolução entra em vigor na data de sua aprovação.

Câmara Municipal de São Bernardo do Campo, em 7 de fevereiro de 2019; 465º da fundação e 74º de sua emancipação político-administrativa.

RAMON RAMOS
Presidente

Registrada na Secretaria Legislativa e afixada, na mesma data, no Quadro de Editais.

DERCIO GIL JUNIOR
Secretário Legislativo

AVISO DE LICITAÇÃO

Pregão nº. 02/2019
Processo de Compra nº 01/2019
Objeto: Aquisição de água mineral
Data de entrega dos envelopes: até 09h do dia 28 de fevereiro de 2019.
Data de abertura dos envelopes: 09h05 do dia 28 de fevereiro de 2019.
Retirada do edital : site: www.camarasbc.sp.gov.br (link

Editais)

e-mail: suprimentos@camarasbc.sp.gov.br
Praça Samuel Sabatini, 50 – Centro – SBC SP
Telefone: (11) 4331-4210

RAMON RAMOS
Presidente

AVISO DE REVOGAÇÃO DE LICITAÇÃO

A Mesa da Câmara Municipal de São Bernardo do Campo, no uso de suas atribuições legais, em face às alterações nas especificações técnicas, delibera pela revogação do Pregão nº 14/2018 – Serviços de cabeamento estruturado, com base no disposto no artigo nº 49 da Lei Federal nº 8.666/93 e alterações.

São Bernardo do Campo, 01 de fevereiro de 2019.

RAMON RAMOS
Presidente
ALESSANDRO DA SILVA
1º Secretário
JUAREZ TADEU GINEZ
2º Secretário

**CHEGOU
O APP PARA
FACILITAR
sua vida**

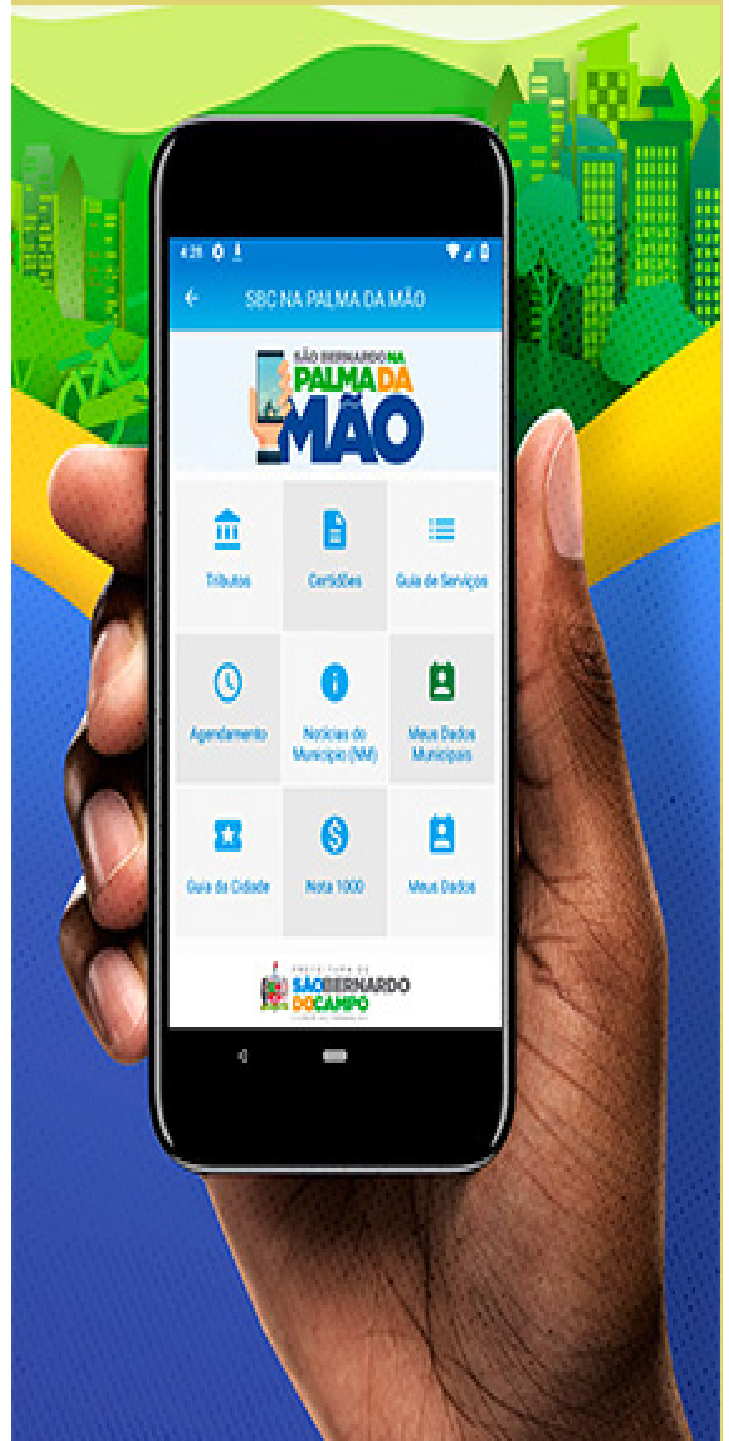

DOMINGO
24.03

INSCRIÇÕES
GRATUITAS

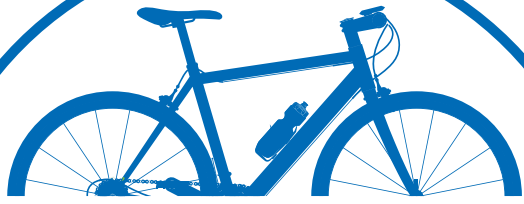

3º PEDAL

CAMINHOS DO CAPIVARY

PEDALANDO PELA BILLINGS

32KM

TERRA/ASFALTO

IMPORTANTE!

Pedal moderado com muitas subidas
Não indicado para iniciantes

**CONDIÇÕES PARA UMA
PEDALADA SEGURA:**

Capacete, luvas e óculos de proteção
Bike revisada e apropriada para trilha (MTB)
Estar hidratado e bem alimentado
Uma boa noite de sono no dia anterior

Vaccine-se contra a Febre Amarela
com no mínimo 10 dias de antecedência

f /PREFSBC

**CONCENTRAÇÃO ÀS 8H
SAÍDA PONTUAL ÀS 8H30**

Ponto de encontro: Clube de Campo CCS
Estrada Henrique Rosa, 2.000 - Jardim Tupã
São Bernardo do Campo/SP
Estacionamento no local

Idade: A partir de 14 anos acompanhado
de maior responsável

**VAGAS LIMITADAS!
INSCRIÇÕES GRATUITAS:**

www.saobernardo.sp.gov.br
ou ligue para 2630-4507
(Segunda a sexta, das 9h às 17h)

ROTA ECOTURÍSTICA



CAMINHOS DO CAPIVARY
SÃO BERNARDO DO CAMPO

Doe
1 Kg de
alimento não
percebível
para o
Fundo Social de
Solidariedade
de SBC

REALIZAÇÃO

PREFEITURA DE



**SÃO BERNARDO
DO CAMPO**

CIDADE DO TRABALHO

ADMINISTRAÇÃO INDIRETA**ETCSBC - Empresa de Transporte Coletivo de São Bernardo do Campo****ETCSBC – EMPRESA DE TRANSPORTE COLETIVO DE SÃO BERNARDO DO CAMPO**

Em cumprimento ao disposto na Lei Federal nº 8.666/93 e suas alterações, a ETCSBC torna público o extrato do instrumento do Termo de Aditamento abaixo:

1º T.A. nº 01/2019 ao Contrato nº 04/18 de Prestação de Serviços de limpeza, asseio e conservação com fornecimento de mão de obra; Proc. Adm. nº 18/18; Contratada: SANSERVICE TERCEIRIZAÇÃO SERVIÇOS LTDA ME; Objeto: PRORROGA por 3 (três) meses consecutivos, a partir de 01/01/19.

São Bernardo do Campo, 08 de fevereiro de 2019.

ADEMIR SILVESTRE DA COSTA
Diretor – Presidente

São Bernardo do Campo, 12 de fevereiro de 2019.

EDITAL Nº32/2019-PRES.**BENEFÍCIO DA ISENÇÃO DO PAGAMENTO DE TARIFA – GRATUIDADE DELIBERAÇÃO SOBRE RECURSO ADMINISTRATIVO**

Em cumprimento à legislação municipal vigente e para ciência dos interessados, seguem os processos administrativos que foram objeto de análise e sua respectiva deliberação:

RECURSOS INDEFERIDOS:

Processo nº	Interessado
SB.010861/19	JECIELI FERREIRA LUCIO
SB.010671/19	JAD POLICARPO MOURA
SB.011017/19	APARECIDA DE OLIVEIRA CAMILO
SB.010192/19	MARIA DA CONCEIÇÃO DA SILVA
SB.009993/19	CLEUZA MARIA CARIAS MARINHO
SB.010601/19	CARLA CRISTINA MOREIRA COSTA
SB.009265/19	ELVIRA MARIA NHEMETZ
SB.009005/19	FERNANDA SILVEIRO RAIMUNDO
SB.008937/19	MARIA DA CONCEIÇÃO LIMA
SB.009567/19	PEDRO LUCAS RODRIGUES
SB.009699/19	PEDRO HENRIQUE DA SILVA AGUIAR
SB.009624/19	RYAN HENDRICK FURGERI DA SILVA
SB.009401/19	RUBENS AMARO BRAGA
SB.010049/19	MARIA DAS GRAÇAS ARIENTI
SB.009812/19	MARIA DO SOCORRO DOS SANTOS SILVA
SB.009838/19	ELSA DE OLIVEIRA BELCHIOR
SB.009835/19	ROSANA DE FATIMA FELIX
SB.010459/19	MARIA DE LURDES RODRIGUES SILVA
SB.010219/19	SEVERINO DA SILVA
SB.010083/19	ELIAS FIAUX BARBOSA

ADEMIR SILVESTRE DA COSTA
Diretor-Presidente

ETCSBC – EMPRESA DE TRANSPORTE COLETIVO DE SÃO BERNARDO DO CAMPO**AVISO DE LICITAÇÃO FRACASSADA CARTA CONVITE Nº003/2018**

Torna público que a licitação realizada no dia 27/12/2018, às 10:00h (dez horas), na modalidade Carta Convite n. 003/2018, que objetivava a contratação de empresa para prestação de serviços de limpeza, asseio e conservação com fornecimento de mão de obra, restou fracassada uma vez que as empresas participantes do certame não forneceram os documentos válidos conforme disposto no item 7.1.9 do Edital sendo, portanto, INABILITADAS com base no art. 48, § 3º da Lei 8.666/93.

São Bernardo do Campo, 12 de fevereiro de 2019.

ADEMIR SILVESTRE DA COSTA
Diretor – Presidente

São Bernardo do Campo, 13 de fevereiro de 2019.

EDITAL Nº33/2019-PRES.**BENEFÍCIO DA ISENÇÃO DO PAGAMENTO DE TARIFA – GRATUIDADE DELIBERAÇÃO SOBRE RECURSO ADMINISTRATIVO**

Em cumprimento à legislação municipal vigente e para ciência dos interessados, seguem os processos administrativos que foram objeto de análise e sua respectiva deliberação:

RECURSOS INDEFERIDOS:

Processo nº	Interessado
SB.085099/18	SABRINA MONTANHERI ARAUJO
SB.011159/19	ELZA DA SILVA CRUZ
SB.011157/19	LUAN BARBOSA GOMES
SB.011069/19	GUSTAVO PEREIRA DE OLIVEIRA
SB.010157/19	THAYNA CRISTINA PIMENTA VIANA
SB.009623/19	TAYANE SILVA BILMAIA
SB.011447/19	ERICK DE JESUS NASCIMENTO
SB.011305/19	ADELSON MENDES DE ASSIS
SB.011256/19	MILENA CRISTIN PIRES PINHEIRO
SB.011083/19	LARISSA SOARES DA SILVA

RECURSOS DEFERIDOS:

Processo nº	Interessado
SB.009996/19	MARCO ANTONIO TREVIZAN
SB.071586/18	LUCAS BITARÃES DIAS FERREIRA
SB.009407/19	ANTONIO OLEGARIO DOS SANTOS

ADEMIR SILVESTRE DA COSTA
Diretor-Presidente

São Bernardo do Campo, 12 de fevereiro de 2019.

EDITAL Nº. 034/2019-PRES.

Assunto: GRATUIDADE DO TRANSPORTE PÚBLICO COLETIVO
Em cumprimento à legislação vigente seguem publicados abaixo para ciência dos respectivos interessados os processos que foram objeto de despacho:

PROCESSOS DEFERIDOS:

Processo nº	Interessado
SB. 008726/2019	ANA ALVES DE ANDRADE

PROCESSOS INDEFERIDOS:

Processo nº	Interessado
SB. 047496/2012	KARINA MOREIRA DA SILVA
SB. 007180/2019	KELY CRISTINA TOLONI DE SANTANA
SB. 007434/2019	HELTON NOVAIS DA SILVA
SB. 008009/2019	FRANCISCO DE ASSIS OLIVEIRA

ADEMIR SILVESTRE DA COSTA
Diretor Presidente

São Bernardo do Campo, 13 de fevereiro de 2019.

EDITAL Nº. 035/2019-PRES.

Assunto: GRATUIDADE DO TRANSPORTE PÚBLICO COLETIVO
Em cumprimento à legislação vigente seguem publicados abaixo para ciência dos respectivos interessados os processos que foram objeto de despacho:

PROCESSOS DEFERIDOS:

Processo nº	Interessado
SB. 009805/2019	VALERIA SILVA ULIANA
SB. 010096/2019	ERICA FERNANDES DA SILVA
SB. 010142/2019	EDVANDA MARIA SANTOS SILVA

PROCESSOS INDEFERIDOS:

Processo nº	Interessado
SB. 079983/2018	MARIA DE LOURDES DA SILVA FERNANDES
SB. 009071/2019	MIRIAM DE LIMA BEZERRA

ADEMIR SILVESTRE DA COSTA
Diretor Presidente

Faculdade de Direito de São Bernardo do Campo**GFD.1.1 – ASSESSORIA**

Errata à Publicação Edição 2045 de 8 de fevereiro de 2019.
ONDE SE LÊ: Resolução GFD nº 132, de 8 de fevereiro de 2019
LEIA-SE: Portaria GFD nº 271, de 8 de fevereiro de 2019

SFD.103 – SEÇÃO DE ADMINISTRAÇÃO

PRORROGAÇÃO DE CONTRATOS DE TRABALHO POR PRAZO DETERMINADO

Lei Municipal nº 6155/2011

THAIS NOVAES CAVALCANTI, RG nº 23.663.705-8, para lecionar as disciplinas Ciência Política e Teoria do Estado e Prática Jurídica Constitucional, do Departamento de Direito do Estado, no curso de graduação, de 01 de fevereiro de 2019 a 31 de janeiro de 2020.

RENATA POSSI MAGANE, RG nº 34.839.595-4, para lecionar a disciplina Ciência Política e Teoria do Estado, do Departamento de Direito do Estado, no curso de graduação, de 01 de fevereiro de 2019 a 31 de janeiro de 2020.

GISELE MASCARELLI SALGADO, RG nº 12.192.882-2, para lecionar a disciplina Antropologia e Sociologia do Direito, do Departamento de Disciplinas Básicas, no curso de graduação de 01 de fevereiro de 2019 a 31 de janeiro de 2020.

BIANCA MENDES PEREIRA RICHTER, RG nº 43.448.311-4, para lecionar a disciplina Direito Processual Civil III, do Departamento de Direito Processual Civil, no curso de graduação, de 01 de fevereiro de 2019 a 31 de janeiro de 2020.

ADRIANA PRETI NASCIMENTO, RG nº 21.843.821-7, para lecionar as disciplinas Direito Processual Civil I, Direito Processual Civil III e Prática Jurídica Civil, do Departamento de Direito Processual Civil, no curso de graduação, de 01 de fevereiro de 2019 a 31 de janeiro de 2020.

PORTARIA – 531/2019-SA

I – Designar a servidora Lucia Ribeiro Liberalino, matrícula nº 455, Oficial de Gabinete – GFD-2, referência “H”, para exercer em substituição, o cargo em comissão, de Encarregado de Serviço de Expediente - GFD-2.1, referência “P”, no período de 04 a 13 de fevereiro de 2019;

II – Designar a servidora Claudia Regina Prazeres Gomes, matrícula nº 751, Oficial Administrativo I, referência “8A”, para exercer em substituição, o cargo em comissão, de Oficial de Gabinete – GFD-2, referência “H”, no período de 04 a 13 de fevereiro de 2019.

PORTARIA – 532/2019-SA

Designa a servidora Ana Ligia Alves Pacheco, matrícula nº 720, Oficial

Administrativo II, referência "8B" para exercer em substituição, o cargo em comissão, de Assistente Técnico Administrativo de Secretaria – SFD.1, referência "P", no período de 05 a 24 de fevereiro de 2019.

SFD.109 - SEÇÃO DE COMPRAS E CONTRATOS

Em cumprimento à Lei Orgânica do Município de São Bernardo do Campo, de 5 de abril de 1990, e à Lei Federal nº 8.666, de 21 de junho de 1993, e suas alterações, a Faculdade de Direito de São Bernardo do Campo, Autarquia Municipal, faz publicar, por meio da SFD-109 Seção de Compras e Contratos, os extratos abaixo discriminados:

PROCESSO Nº: 2/2019

OBJETO: Prestação de serviços educacionais no Curso de Férias intitulado "Construção do texto/discurso argumentativo e sua aplicação na oratória", no período diurno de 28 de janeiro a 1º de fevereiro de 2019 e o Curso de Férias intitulado "Direito e Justiça no Cinema, na Literatura e em outras obras narrativas", no período noturno de 4 a 8 de fevereiro de 2019.

VALOR: R\$ 2.197,80 (dois mil cento e noventa e sete reais e oitenta centavos)
RATIFICO a contratação da palestrante Eduardo de Araujo Teixeira, com carga horária de 15h cada um, a ser realizada com inexigibilidade de licitação, com fundamento no artigo 25, "caput", da Lei Federal nº 8.666/93. São Bernardo do Campo, 25 de janeiro de 2019. Prof. Dr. Rodrigo Gago Freitas Vale Barbosa.

PROCESSO Nº: 3/2019

OBJETO: Prestação de serviços educacionais no Curso de Férias intitulado "Movimentos Sociais, Direito e Poder Judiciário", nos períodos diurno e noturno de 28 de janeiro a 1º de fevereiro de 2019.

VALOR: R\$ 2.197,80 (dois mil cento e noventa e sete reais e oitenta centavos)
RATIFICO a contratação da palestrante Fabiola Fanti, com carga horária de 15h cada um, a ser realizada com inexigibilidade de licitação, com fundamento no artigo 25, "caput", da Lei Federal nº 8.666/93. São Bernardo do Campo, 25 de janeiro de 2019. Prof. Dr. Rodrigo Gago Freitas Vale Barbosa.

PROCESSO Nº: 4/2019

OBJETO: Prestação de serviços educacionais no Curso de Férias intitulado "Nietzsche e o direito: justiça, vingança e responsabilidade", no período diurno de 28 de janeiro a 1º de fevereiro de 2019.

VALOR: R\$ 1.098,90 (mil e noventa e oito reais e noventa centavos)
RATIFICO a contratação da palestrante Ricardo Juozepavicius Gonçalves, com carga horária total de 15h, a ser realizada com inexigibilidade de licitação, com fundamento no artigo 25, "caput", da Lei Federal nº 8.666/93. São Bernardo do Campo, 25 de janeiro de 2019. Prof. Dr. Rodrigo Gago Freitas Vale Barbosa.

PROCESSO Nº: 5/2019

OBJETO: Prestação de serviços educacionais no Curso de Férias intitulado "Introdução à Criminologia", nos períodos de 28 de janeiro a 1º de fevereiro de 2019 e 4 a 8 de fevereiro de 2019.

VALOR: R\$ 2.197,80 (dois mil cento e noventa e sete reais e oitenta centavos)
RATIFICO a contratação da palestrante David Pimentel Barbosa de Siena, com carga horária de 15h cada um, a ser realizada com inexigibilidade de licitação, com fundamento no artigo 25, "caput", da Lei Federal nº 8.666/93. São Bernardo do Campo, 25 de janeiro de 2019. Prof. Dr. Rodrigo Gago Freitas Vale Barbosa.

PROCESSO Nº: 9/2019

OBJETO: Prestação de serviços educacionais no Curso de Férias intitulado "Direito e Defesa da Concorrência: aspectos teóricos e práticos", no período noturno de 4 a 8 de fevereiro de 2019.

VALOR: R\$ 1.098,90 (mil e noventa e oito reais e noventa centavos)
RATIFICO a contratação da palestrante Luiz Adriano Moretti dos Santos, com carga horária total de 15h, a ser realizada com inexigibilidade de licitação, com fundamento no artigo 25, "caput", da Lei Federal nº 8.666/93. São Bernardo do Campo, 1º de fevereiro de 2019. Prof. Dr. Rodrigo Gago Freitas Vale Barbosa.

PROCESSO Nº: 12/2019

OBJETO: Prestação de serviços educacionais no Curso de Férias intitulado "Tomada de decisão e raciocínio estratégico", nos períodos de 28 de janeiro a 1º de fevereiro de 2019 e de 4 a 8 de fevereiro de 2019.

VALOR: R\$ 2.197,80 (dois mil cento e noventa e sete reais e oitenta centavos)
RATIFICO a contratação da palestrante Pedro Henrique Carrasqueira Zanei, com carga horária de 15h cada um, a ser realizada com inexigibilidade de licitação, com fundamento no artigo 25, "caput", da Lei Federal nº 8.666/93. São Bernardo do Campo, 25 de janeiro de 2019. Prof. Dr. Rodrigo Gago Freitas Vale Barbosa.

PROCESSO Nº: 13/2019

OBJETO: Prestação de serviços educacionais no Curso de Férias intitulado "Introdução ao direito autoral e direito do entretenimento", no período noturno de 28 de janeiro a 1º de fevereiro de 2019.

VALOR: R\$ 1.098,90 (mil e noventa e oito reais e noventa centavos)
RATIFICO a contratação da palestrante Fernanda Galera Soler, com carga horária total de 15h, a ser realizada com inexigibilidade de licitação, com fundamento no artigo 25, "caput", da Lei Federal nº 8.666/93. São Bernardo do Campo, 25 de janeiro de 2019. Prof. Dr. Rodrigo Gago Freitas Vale Barbosa.

ORDEM DE

COMPRA Nº: 11/2019

PROCESSO Nº: 20/2019

FUNDAMENTO: Art. 24 da Lei Federal nº 8.666/93

CONTRATADA: ENG COMÉRCIO DE COMPUTADORES LIMITADA

OBJETO: Curso de capacitação Google for Education para professores

VALOR ESTIMADO: R\$ 16.500,00 (dezesseis mil e quinhentos reais)

ASSINATURA: 24/1/2019

ORDEM DE

COMPRA Nº: 12/2019

PROCESSO Nº: 19/2019

FUNDAMENTO: Art. 24 da Lei Federal nº 8.666/93

CONTRATADA: POPOLIN SERVIÇOS DE EDITORAÇÃO DE ARTE LTDA.

OBJETO: CONTRATAÇÃO DE EMPRESA ESPECIALIZADA EM

SERVIÇOS DE ACESSORIA DE IMPRENSA, JORNALISMO E FOTOGRAFIA

VALOR ESTIMADO: R\$ 16.800,00 (dezesseis mil e oitocentos reais)

ASSINATURA: 24/1/2019

ADITAMENTO Nº 6/2019

CONTRATO Nº: 1/2016

PROCESSO Nº: 175/2015

FUNDAMENTO: Art. 57, inc. II da Lei Federal nº 8.666/93

CONTRATADA: ATA SERVICE COMÉRCIO E SERVIÇOS LTDA.

OBJETO: Prestação de serviços de manutenção de aparelhos condicionadores de ar em caráter preventivo e corretivo, inclusive emergenciais, com fornecimento de peças e suprimentos para a Faculdade

VALOR ESTIMADO: R\$ 7.862,70 (sete mil, oitocentos e sessenta e dois reais e setenta centavos)

PRAZO: 18/1/2019 a 17/7/2019

ASSINATURA: 18/1/2019

HOMOLOGAÇÃO: Pregão Presencial nº 37/2018. Processo de Compra e/ou Serviço nº 151/2018. Objeto: Exploração de serviços de lanchonete e restaurante, através de permissão de uso. HOMOLOGO, para que produza os seus jurídicos e necessários efeitos, a decisão da Sra. Pregoeira, que declarou vencedora a empresa SABIC COMÉRCIO E SERVIÇOS EIRELI – EPP, pelo preço global de R\$ 217,30 (duzentos e dezesseis reais e trinta centavos). São Bernardo do Campo, 1º de fevereiro de 2019, Prof. Dr. Rodrigo Gago Freitas Vale Barbosa.

HOMOLOGAÇÃO: Pregão Presencial nº 2/2019. Processo de Compra e/ou Serviço nº 118/2018. Objeto: Prestação de serviços de link de acesso à internet para a FDSBC. HOMOLOGO, para que produza os seus jurídicos e necessários efeitos, a decisão da Sra. Pregoeira, que declarou vencedora a empresa TELEFÔNICA BRASIL S.A., pelo preço global de R\$ 27.600,00 (vinte e sete mil e seiscentos reais). São Bernardo do Campo, 8 de fevereiro de 2019, Prof. Dr. Rodrigo Gago Freitas Vale Barbosa.

HOMOLOGAÇÃO: Chamamento Público nº 1/2019. Processo de Compra e/ou Serviço nº 26/2019. Objeto: Outorga de Permissão de Uso de espaço público no Campus da FDSBC. HOMOLOGO, para fornecimento de alimentos em "Food Trucks", destinados aos eventos de inauguração do ano letivo 2019. HOMOLOGO, para que produza os seus jurídicos e necessários efeitos, a decisão da CJL/FD, que adjudicou o objeto às licitantes JOÃO DO BRIGADEIRO e SABIC COMÉRCIO E SERVIÇOS EIRELI – EPP, sem caráter oneroso. São Bernardo do Campo, 11 de fevereiro de 2019, Prof. Dr. Rodrigo Gago Freitas Vale Barbosa.

Michelle H. A. de Melo
Chefe de Compras e Contratos

SBCPREV - Instituto de Previdência do Município de São Bernardo do Campo

INSTITUTO DE PREVIDÊNCIA DO MUNICÍPIO DE

SÃO BERNARDO DO CAMPO - SBCPREV

DIRETORIA ADMINISTRATIVA E FINANCEIRA

PROCESSO DIGITAL 5.205/2018 – PREGÃO PRESENCIAL 001/2019 – CONTRATAÇÃO DE EMPRESA PARA PRESTAÇÃO DE SERVIÇOS DE DIGITALIZAÇÃO DE DOCUMENTOS PARA O INSTITUTO DE PREVIDÊNCIA DO MUNICÍPIO DE SÃO BERNARDO DO CAMPO - SBCPREV. O edital estará disponível no INSTITUTO DE PREVIDÊNCIA DO MUNICÍPIO DE SÃO BERNARDO DO CAMPO – SBCPREV NA AV. SENADOR VERGUEIRO Nº 1.751, PARQUE SÃO DIOGO, SÃO BERNARDO DO CAMPO, NO HORÁRIO DAS 8H30MIN ÀS 17 HORAS, DEVENDO O INTERESSADO ESTAR MUNIDO DE PEN DRIVE; OU POR E-MAIL NO ADMINISTRATIVO.SBCPREV@SAOBERNARDO.SP.GOV.BR, E TAMBÉM NO SITE WWW.SBCPREV.SAOBERNARDO.SP.GOV.BR- ENTREGA DOS ENVELOPES ATÉ: 07/03/2019 até às 10h00min. SBCPREV, em 12 de fevereiro de 2019.

EDITAL DE CONVOCAÇÃO

APOSENTADOS E PENSIONISTAS

O Diretor Superintendente do Instituto de Previdência do Município de São Bernardo do Campo CONVOCA os Aposentados e Pensionistas abaixo relacionados, a comparecerem a este órgão situado na Av. Senador Vergueiro, 1.751 – Parque São Diogo - São Bernardo do Campo - SP, para fins de Recadastramento/Prova de Vida impreterivelmente até 28 DE FEVEREIRO DE 2019, nos termos da Resolução SBCPrev nº 001/2013, publicada no Jornal Notícias do Município em 12 de abril de 2013.

COMUNICA, ainda, que o não comparecimento dentro do prazo acima estabelecido, acarretará em SUSPENSÃO DOS PROVENTOS a partir do adiantamento do mês de MARÇO DE 2019.

MATRIC	NOME	ANIV	MOTIVO
022806-5	ADA S DA CRUZ CAITITE DA SILVA	02	FALTA DE RECADASTRAMENTO
009259-5	ADAI R PRANDO	02	FALTA DE RECADASTRAMENTO
005323-0	AIDE IFIGENIA BONICIO	01	FALTA DE RECADASTRAMENTO
090716-4	ALMERINDA FERNANDES ARAUJO	10	FALTA DE RECADASTRAMENTO
004675-6	ALTAMIRO CAMILO DOS SANTOS	02	FALTA DE RECADASTRAMENTO
007204-4	ALYDEA M PEREIRA HARASIMOWICZ	02	FALTA DE RECADASTRAMENTO

ADMINISTRATIVO II, LOTAÇÃO GSS, REFERÊNCIA 9-A, TABELA III-QPE-PP-III, nos termos do artigo 80 da Lei Municipal nº 6.145, de 06 de setembro de 2011, a partir da publicação deste ato.

II – Os proventos da aposentadoria concedida nos termos deste artigo serão revistos na mesma proporção e na mesma data, sempre que se modificar a remuneração dos servidores em atividade.

PORTARIA Nº3052/2019-SBCPREV

I – Aposentar por tempo de contribuição integral: MARIA HELENA SILVA RIOS, MATRÍCULA Nº 22.609-7, PASEP Nº 10768932499, CARGO AJUDANTE GERAL, LOTAÇÃO SU-3, REFERÊNCIA “C1 COM REMUNERAÇÃO NA REFERÊNCIA C11-A”, TABELA X-QPE-PP-IV, nos termos do artigo 80 da Lei Municipal nº 6.145, de 06 de setembro de 2011, a partir da publicação deste ato.

II – Os proventos da aposentadoria concedida nos termos deste artigo serão revistos na mesma proporção e na mesma data, sempre que se modificar a remuneração dos servidores em atividade.

PORTARIA Nº3053/2019-SBCPREV

I – Aposentar por tempo de contribuição integral- MAGISTÉRIO: ANDREA MAIA DE MEDEIROS, MATRÍCULA Nº 31.784-8, PASEP Nº 10887544697, CARGO PROFESSOR DE EDUCAÇÃO ESPECIAL, LOTAÇÃO SE-115, REFERÊNCIA “EE3-B”, pertencente ao Quadro de Pessoal Estatutário, Parte Permanente, Cargos de Carreira, nos termos dos §§ 2º e 3º do artigo 79 da Lei Municipal nº 6.145, de 06 de setembro de 2011, a partir da publicação deste ato.

II – Os proventos da aposentadoria concedida nos termos deste artigo serão revistos na mesma proporção e na mesma data, sempre que se modificar a remuneração dos servidores em atividade.

PORTARIA Nº3054/2019-SBCPREV

I – Conceder aposentadoria ESPECIAL a: DALVA ROCHA LOPES, MATRÍCULA Nº 21.676-9, PASEP Nº 12352209988, CARGO COVEIRO, LOTAÇÃO SU-218, REFERÊNCIA “C14-A”, tabela X-QPE-PP-IV, nos termos do artigo 40, inciso III do parágrafo 4º, da Constituição Federal Súmula Vinculante nº 33 do STF e artigos 57 e 58 da Lei Federal nº 8.213, de 24 de julho de 1991, a partir da publicação deste ato.

II – A revisão ou atualização dos proventos relativos à presente aposentadoria ficarão sujeitos aos mesmos índices estabelecidos pelo Regime Geral de Previdência – RGPS.

PORTARIA Nº3055/2019-SBCPREV

I – Aposentar por IDADE: MARTA DORACI SANTIM, MATRÍCULA Nº 33.263-2, PASEP Nº 1.028.965.107-4, CARGO PROFESSOR I DE EDUCAÇÃO BÁSICA, LOTAÇÃO SE-1, REFERÊNCIA “E2-A”, pertencente ao Quadro de Pessoal Estatutário, Parte Permanente, Cargos de Carreira, nos termos do artigo 21, inciso III, alínea “b” da Lei Municipal nº 6.145, de 06 de setembro de 2011, a partir da publicação deste ato.

II – A revisão ou atualização dos proventos relativos à presente aposentadoria ficarão sujeitos aos mesmos índices estabelecidos pelo Regime Geral de Previdência – RGPS.

PORTARIA Nº3056/2019-SBCPREV

I – Aposentar por invalidez: ROSITA SELIGRA LOPES, MATRÍCULA Nº 28.358-4, PASEP Nº 10617458836, CARGO PROFESSOR I DE EDUCAÇÃO BÁSICA, LOTAÇÃO SE-113, REFERÊNCIA “E4-A”, pertencente ao Quadro de Pessoal Estatutário, Parte Permanente, Cargos de Carreira, nos termos do artigo 6º A da E.C. 41/2003 e Emenda Constitucional nº 70, de 29 de março de 2012, a partir da publicação deste ato.

II – Os proventos das aposentadorias concedidas nos termos deste artigo serão revistos na mesma proporção e na mesma data, sempre que se modificar a remuneração dos servidores em atividade.

PORTARIA Nº3057/2019-SBCPREV

I – Aposentar por invalidez: ROSITA SELIGRA LOPES, MATRÍCULA Nº 28.916-6, PASEP Nº 10617458836, CARGO PROFESSOR I DE EDUCAÇÃO BÁSICA, LOTAÇÃO SE-114, REFERÊNCIA “E4-A”, pertencente ao Quadro de Pessoal Estatutário, Parte Permanente, Cargos de Carreira, nos termos do artigo 6º A da E.C. 41/2003 e Emenda Constitucional nº 70, de 29 de março de 2012, a partir da publicação deste ato.

II – Os proventos das aposentadorias concedidas nos termos deste artigo serão revistos na mesma proporção e na mesma data, sempre que se modificar a remuneração dos servidores em atividade.

PORTARIA Nº3058/2019-SBCPREV

I – Aposentar por tempo de contribuição integral: CASSIA CRISTINA MIRARCHI VENCI GONZALEZ, MATRÍCULA Nº 21.929-6, PASEP Nº 18077024217, CARGO MEDICO III, LOTAÇÃO SS-21, REFERÊNCIA “A8-B”, TABELA III-QPE-PP-III, nos termos do artigo 80 da Lei Municipal nº 6.145, de 06 de setembro de 2011, a partir da publicação deste ato.

II – Os proventos da aposentadoria concedida nos termos deste artigo serão revistos na mesma proporção e na mesma data, sempre que se modificar a remuneração dos servidores em atividade.

PORTARIA Nº3059/2019-SBCPREV

I – Aposentar por tempo de contribuição integral: LORIVAL PEREIRA BORGES, MATRÍCULA Nº 11.753-5, PASEP Nº 10645855283, CARGO ALMOXARIFE, LOTAÇÃO SE-22, REFERÊNCIA “C-14 A”, tabela X-QPE-PP-IV, nos termos do artigo 80 da Lei Municipal nº 6.145, de 06 de setembro de 2011, a partir da publicação deste ato.

II – Os proventos da aposentadoria concedida nos termos deste artigo serão revistos na mesma proporção e na mesma data, sempre que se modificar a remuneração dos servidores em atividade.

PORTARIA Nº3060/2019-SBCPREV

I – Aposentar por tempo de contribuição integral- MAGISTÉRIO: ANALUCIA DE OLIVEIRA MORALES VILHA, MATRÍCULA Nº 22.830-8, PASEP Nº 17041807140, CARGO PROFESSOR I DE EDUCAÇÃO BÁSICA, LOTAÇÃO SE-114, REFERÊNCIA “E4-F”, pertencente ao Quadro de Pessoal Estatutário, Parte Permanente, Cargos de Carreira, nos termos dos §§ 2º e 3º do artigo 79 da Lei Municipal nº 6.145, de 06 de

setembro de 2011, a partir da publicação deste ato.

II – Os proventos da aposentadoria concedida nos termos deste artigo serão revistos na mesma proporção e na mesma data, sempre que se modificar a remuneração dos servidores em atividade.

PORTARIA Nº3061/2019-SBCPREV

I – Aposentar por invalidez: LEIA ATANAZIO DOS SANTOS, MATRÍCULA Nº 28.659-0, PASEP Nº 12391454394, CARGO INSPECTOR DE ALUNOS, LOTAÇÃO SE-113, REFERÊNCIA “PE1-A”, pertencente ao Quadro de Pessoal Estatutário, Parte Permanente, Cargos de Carreira, nos termos do artigo 6º A da E.C. 41/2003 e Emenda Constitucional nº 70, de 29 de março de 2012, a partir da publicação deste ato.

II – Os proventos das aposentadorias concedidas nos termos deste artigo serão revistos na mesma proporção e na mesma data, sempre que se modificar a remuneração dos servidores em atividade.

DEFERIMENTOS/ INDEFERIMENTOS

Deferindo a MARIA DO AMPARO MATOS NASCIMENTO matrícula 30.145-9, por meio do Processo nº PR.004374/2018, o pedido de cancelamento do processamento de concessão do benefício de aposentadoria.

Deferindo a APARECIDA ALVES, matrícula 32.257-4, por meio do Processo nº PR.007736/2018-24, o pedido de cancelamento do processamento de concessão do benefício de aposentadoria.

HOMOLOGAÇÃO DO CÁLCULO DO BENEFÍCIO DE APOSENTADORIA

PROC.	ORIGEM	NOME
PR: 007818/2018	SBCPREV	DEBORA RAMOS DA SILVA DE PAULA
PR: 007768/2018	SBCPREV	MARIA HELENA SILVA RIOS
PR: 006164/2018	SBCPREV	ANDREA MAIA DE MEDEIROS
PR: 007577/2018	SBCPREV	DALVA ROCHA LOPES
PR: 007836/2018	SBCPREV	MARTA DORACI SANTIM
PR: 008796/2018	SBCPREV	ROSITA SELIGRA LOPES
PR: 008797/2018	SBCPREV	ROSITA SELIGRA LOPES
PR: 007926/2018	SBCPREV	CASSIA CRISTINA MIRARCHI VENCI GONZALEZ
PR: 005916/2018	SBCPREV	LORIVAL PEREIRA BORGES
PR: 007620/2018	SBCPREV	ANALUCIA DE OLIVEIRA MORALES VILHA
PR: 000535/2019	SBCPREV	LEIA ATANAZIO DOS SANTOS

HOMOLOGAÇÃO DO CÁLCULO DE BENEFÍCIO DE PENSÃO

PROC.	ORIGEM	NOME
PR: 000454/2019	SBCPREV	MALTA TERESA DE JESUS
PR: 000433/2019	SBCPREV	APARECIDA LANZIERI
PR: 000427/2019	SBCPREV	JONAS CARDOSO
289/A	IMASF	AGNALDO CHIARATTO
289/A	IMASF	DANIEL CHIARATTO

HOMOLOGAÇÃO DO ENCERRAMENTO DO BENEFÍCIO DE PENSÃO

PROC.	ORIGEM	NOME
PE.48/2014	SBCPREV	MARIA DA SILVA DE JESUS OLIVEIRA

HOMOLOGAÇÃO DO ENCERRAMENTO DO BENEFÍCIO DE APOSENTADORIA

PROC.	ORIGEM	NOME
3880/E	SBCPREV	EXPEDITA DA ANUNCIACÃO
11424/E	SBCPREV	JOSE MARIA PINTO
1892/E	SBCPREV	OSVALDO BELCHIOR DE LARA
28418/E	SBCPREV	LIVETE LIRA MENDES BRAGA

COMUNICADO DE FALECIMENTO Nº 005/2019

Matrícula	Nome	Cargo	Data do Falecimento	CPF
1.038-7	GENIVAL IGNACIO DA SILVA	Aposentado	29/01/2019	066.159.968-04
1.892-9	OSWALDO BELCHIOR DE LARA	Aposentado	09/02/2019	427.480.708-87
3.880-2	EXPEDITA DA ANUNCIACÃO	Aposentada	06/02/2019	139.900.828-50
11.424-4	JOSÉ MARIA PINTO	Aposentado	02/02/2019	006.177.758-77
28.418-2	LIVETE LIRA MENDES BRAGA	Aposentada	30/01/2019	451.900.898-00
28.750-4	MARINA APARECIDA MIGUEL	Aposentada	04/02/2019	395.578.478-91
90.279-0	MARIA DA SILVA DE J. OLIVEIRA	Pensionista	28/01/2019	325.663.068-50

SBCPrev, em 13 de fevereiro de 2019.

MARCOS GALANTE VIAL

Superintendente do Instituto de Previdência do Município de São Bernardo do Campo

Resolução SBCPREV nº 003/2019

Dispõe sobre a instituição, no âmbito do Instituto de Previdência do Município de São Bernardo do Campo, da Cartilha Previdenciária.

MARCOS GALANTE VIAL, Diretor Superintendente do Instituto de Previdência do Município de São Bernardo do Campo – SBCPREV, no uso e gozo de suas atribuições legais;

CONSIDERANDO a necessidade de se instituir um instrumento de consulta e respeito à transparência das informações previdenciárias aos segurados do Instituto de Previdência do Município de São Bernardo do Campo;

CONSIDERANDO as disposições contidas no inciso X, do artigo 64, da Lei Municipal nº 6145, de 06 de setembro de 2011;

RESOLVE

Art. 1º. Esta Resolução institui, no âmbito do Instituto de Previdência do Município de São Bernardo do Campo, a Cartilha Previdenciária, direcionada aos seus segurados, ativos, inativos e ao público em geral, nos termos do Anexo I, desta resolução.

Art. 2º. Esta Resolução entra em vigor na data de sua publicação.

São Bernardo do Campo, 15 de fevereiro de 2019.

MARCOS GALANTE VIAL
Diretor Superintendente



INSTITUTO DE PREVIDÊNCIA DO MUNICÍPIO DE SÃO BERNARDO DO CAMPO

ANEXO I

**CARTILHA DA PREVIDÊNCIA MUNICIPAL
SÃO BERNARDO DO CAMPO**



INSTITUTO DE PREVIDÊNCIA DO MUNICÍPIO DE SÃO BERNARDO DO CAMPO

SUMÁRIO

1 – Apresentação.....	4
2 – O Regime Próprio de Previdência Social – RPPS.....	5
3 – O SBCPREV.....	5
4 – Do custeio do SBCPREV.....	6
5 – Dos benefícios previdenciários assegurados pelo SBCPREV.....	6
6 – Do Acompanhamento dos Procedimentos de Aposentadoria, Pensão por Morte e Abono Permanência.....	7
7 – Da Previsão do Tempo de Processamento dos Benefícios de Aposentadoria, Pensão por Morte e Abono Permanência.....	7
8 – Das Manifestações e Reclamações sobre os Procedimentos Administrativos.....	8
9 – Da Prioridade de Atendimento.....	8
10 – Do Abono Permanência.....	8
10.1 – Requerimento do Abono de Permanência.....	8
11 – Das regras de concessão do benefício de aposentadoria.....	8
11.1 – Aposentadoria por tempo de contribuição – Regra Permanente.....	8
11.1.1 – Aposentadoria Voluntária por Tempo de Contribuição.....	8
11.2 – Aposentadoria por Idade e Compulsória.....	10
11.2.1 – Aposentadoria Voluntária por Idade.....	10
11.2.2 – Aposentadoria Compulsória.....	11
11.3 – Aposentadoria por Invalidez Permanente.....	11
11.3.1 – Aposentadoria por Invalidez Integral – Média Contributiva.....	11
11.3.2 – Aposentadoria por Invalidez Integral- EC 70/2012.....	12
11.3.3 – Aposentadoria por Invalidez Proporcional – Média Contributiva.....	12
11.3.4 – Aposentadoria por Invalidez Proporcional - EC 70/2012.....	13
11.4 – Regras de Transição.....	14
11.4.1 – Aposentadoria por Tempo de Contribuição Integral – Art 6º EC 41/2003.....	14
Servidores que ingressaram no serviço público até 31/12/2003	



INSTITUTO DE PREVIDÊNCIA DO MUNICÍPIO DE SÃO BERNARDO DO CAMPO

11.4.2 - Aposentadoria por Tempo de Contribuição Integral – Art 3º EC 47/2005.....	14
Servidores que ingressaram no serviço público até 16/12/1998	
11.4.3 – Aposentadoria Voluntária - Tempo de Contribuição - Fator Redutor – Art. 2º EC 41/03..	15
Servidores que ingressaram no serviço público até 16/12/1998	
11.5 – Das Aposentadorias Especiais.....	16
11.5.1 – Aposentadoria Especial – Servidores Expostos a Agentes Prejudiciais à Saúde.....	16
11.5.2 – Aposentadoria da Pessoa com Deficiência – Tempo de Contribuição.....	17
11.5.3 - Aposentadoria da Pessoa com Deficiência – por Idade.....	17
11.6 – Documentos necessários para solicitar Aposentadoria.....	18
11.7 – Do requerimento da aposentadoria.....	19
11.8 – Do Processamento do Requerimento de Aposentadoria.....	20
12 – Da Pensão por Morte.....	21
12.1 – Regras de Concessão do Benefício de Pensão por Morte.....	21
12.1.1 – Da concessão da Pensão por Morte.....	21
12.1.2 – Da Cessação da Cota Individual.....	21
12.2 – Documentos Necessários a Concessão da Pensão por Morte.....	22
12.3 – Documentos Necessários para Habilitação à Pensão por Morte.....	23
12.4 – Documentos para Comprovação da Dependência Econômica.....	25
12.5 – Do requerimento da Pensão por Morte.....	26
12.6 – Do Processamento do Requerimento da Pensão por Morte.....	27
13 – Do Auxílio Reclusão.....	28
13.1 – Das Regras de Concessão do Benefício de Auxílio Reclusão.....	28
13.2 – Documentos Necessários para Concessão do Auxílio Reclusão.....	28
14 – Das Obrigações dos Segurados.....	28



INSTITUTO DE PREVIDÊNCIA DO MUNICÍPIO DE SÃO BERNARDO DO CAMPO

1 -APRESENTAÇÃO

O Instituto de Previdência do Município de São Bernardo do Campo – SBCPREV foi instituído em 06 de setembro de 2011, pela Lei municipal nº 6.145, autarquia com personalidade jurídica de direito público, autonomia administrativa, financeira e patrimonial, com o objetivo de garantir aos servidores as aposentadorias voluntárias (por tempo de contribuição, idade, magistério, especial e da pessoa com deficiência), por invalidez e compulsória, além da pensão por morte e auxílio reclusão aos seus dependentes.

Desta forma, a Cartilha Previdenciária é um instrumento de consulta e respeito à transparência das informações aos segurados do Instituto de Previdência, que tem como finalidade viabilizar o entendimento, o conhecimento e o cumprimento da política de garantia dos direitos.

Cumpra observar que o Procedimento Administrativo Previdenciário desta autarquia está disciplinado na Resolução SBCPREV nº 006/2017, visando atender aos princípios administrativos da legalidade, impessoalidade, moralidade e eficiência.

Salientamos, ainda que a missão do SBCPREV é garantir os benefícios previdenciários aos segurados e gerir os recursos de forma eficiente, transparente e com ética, construindo um sistema economicamente sustentável.

DIRETORIA EXECUTIVA



INSTITUTO DE PREVIDÊNCIA DO MUNICÍPIO DE SÃO BERNARDO DO CAMPO

2 – O REGIME PRÓRIO DE PREVIDÊNCIA SOCIAL – RPPS

RPPS é o Regime Próprio de Previdência Social dos Servidores Públicos. Tem caráter obrigatório e foi estabelecido pelo Ministério de Previdência Social. O RPPS assegura, por lei, no mínimo, os benefícios de aposentadoria e pensão por morte para todos os seus segurados e respectivos beneficiários.

3 – O SBCPREV

O Instituto de Previdência do Município de São Bernardo do Campo – SBCPREV é a autarquia municipal responsável pelo recolhimento, gestão e aplicação das contribuições previdenciárias, dos servidores e patronal, visando à concessão dos benefícios previdenciários aos segurados da autarquia.

A estrutura Administrativa do Instituto de Previdência é constituída pelos seguintes órgãos:

a) Diretoria Executiva, dotada da estrutura:

- I – Diretoria Superintendente;
- II – Diretoria Previdenciária;
- III – Diretoria Administrativo e Financeira; e

b) Conselho Administrativo

É o órgão colegiado de deliberação e supervisão do Instituto constituído de 06 (seis) membros e seus respectivos suplentes para um mandato de 02 (dois) anos, permitida uma única recondução, sendo:

- I – 03 (três) representantes do Governo Municipal, e seus respectivos suplentes, indicados pelo Prefeito, entre os segurados do SBCPREV; e
- II – 03 (três) representantes dos segurados do SBCPREV, e seus respectivos suplentes, eleitos entre seus pares.

c) Conselho Fiscal

É o órgão de fiscalização e controle da gestão do SBCPREV, composto de 04 (quatro) membros titulares e seus respectivos suplentes, para um mandato de 02 (dois) anos, permitida uma única recondução, sendo:

- I – 02 (dois) representantes do Governo Municipal, e seus respectivos suplentes, indicados pelo Prefeito, entre os segurados do SBCPREV; e



INSTITUTO DE PREVIDÊNCIA DO MUNICÍPIO DE SÃO BERNARDO DO CAMPO

II – 02 (dois) membros e respectivos suplentes eleitos pelos servidores ativos e aposentados dentre os segurados do SBCPREV.

d) Procuradoria Autárquica

É o órgão que tem como prerrogativa fundamental a representação do Instituto em Juízo e fora dele e exercer, entre outras atividades, as funções de Consultoria do Instituto de Previdência.

4 – DO CUSTEIO DO SBCPREV

A contribuição previdenciária ao SBCPREV visa o custeio do pagamento das aposentadorias e pensões concedidas aos servidores e seus beneficiários.

Todo segurado ativo (Servidor) contribui, obrigatoriamente, com 11% sobre o valor de seu vencimento. Além disso, as instituições patronais (PMSBC, FDSBC, IMASF ou CMSBC) contribuem com 22%.

O Servidor aposentado e o pensionista somente contribuem com 11% quando o seu salário exceder o valor do teto do INSS.

5 - DOS BENEFÍCIOS PREVIDENCIÁRIOS ASSEGURADOS PELO SBCPREV

De acordo com o artigo 20 da LM 6145/11 o SBCPREV assegura os seguintes benefícios previdenciários:

I – Quanto aos segurados:

- a) Aposentadoria por invalidez;
- b) Aposentadoria Compulsória;
- c) Aposentadoria Voluntária;
- d) Salário-família

II – Quanto aos dependentes:

- a) Pensão por morte; e
- b) Auxílio reclusão.

Os benefícios mencionados devem ser requeridos no atendimento do Instituto de Previdência do Município de São Bernardo do Campo, sito a Avenida Senador Vergueiro nº 1751 – Parque São Diogo - SBCampo, no horário das 8:00 as 17:00 horas.

Aos segurados dependentes é assegurado o pagamento do 13º (décimo terceiro) salário, na forma do disposto no artigo 31 da LM 6145/11.



INSTITUTO DE PREVIDÊNCIA DO MUNICÍPIO DE SÃO BERNARDO DO CAMPO

6 – DO ACOMPANHAMENTO DOS PROCEDIMENTOS DE APOSENTADORIA, PENSÃO POR MORTE E ABONO PERMANÊNCIA

Com a edição do Decreto Municipal nº 20.004, de 22 de maio de 2017, o SBCPREV publicou a Resolução SBCPREV nº 005/2017, instituindo o processo administrativo digital.

Desta forma, os segurados que protocolaram requerimento de aposentadoria, pensão por morte ou abono permanência, **a partir de 2018**, podem acompanhar o procedimento administrativo pelo Sistema Prodigí.

1 - O segurado deverá acessar o site www.sbcprev.saobernardo.sp.gov.br, escolher a opção **“TRAMITAÇÃO DE PROCESSO DE BENEFÍCIOS PREVIDENCIÁRIOS”**.

2 - No primeiro acesso o segurado deverá clicar no Menu **“MEUS PROCESSOS”** e, **caso não tenha cadastro no PRODIGI**, clicar em “CADASTRE-SE AQUI”. Após, digitar o número do CPF (sem pontos) e clicar em **“PRÓXIMO”**.

3 - Em seguida, o segurado deverá preencher todos os campos com os seus dados pessoais.

4 - Após preencher todos os campos, clicar no botão **“SALVAR”**. Não esquecer de clicar em **“LI E ACEITO O TERMO DE CONDIÇÕES DE USO”**. Clicar, também, em **“Não sou robô”**.

5 - O segurado receberá uma mensagem de confirmação no endereço de e-mail informado no cadastro. **Acessar o e-mail e clicar no link de confirmação contido na mensagem.**

6 - Assim que a confirmação for realizada, o segurado estará ativo para acessar o procedimento requerido, retornando ao **passo “1”**.

Em caso de dúvidas e para acesso aos procedimentos instaurados antes de 2018, os segurados podem entrar em contato com os setores a seguir declinados:

Procedimento	Setor	Telefone
Aposentadoria/Contagem de tempo	Seção de Benefícios	2630-5979/2630-5983
Abono de Permanência	Seção de Benefícios	2630-5987
Pensão por Morte	Seção de Perícia Médica	2630-5981/2630-5984

7 – DA PREVISÃO DO TEMPO DE PROCESSAMENTO DOS BENEFÍCIOS DE APOSENTADORIA, PENSÃO POR MORTE E ABONO DE PERMANÊNCIA

Os procedimentos realizados pelo Instituto de Previdência demoram em média 02 (dois) meses para o seu processamento, contados da data do requerimento.



INSTITUTO DE PREVIDÊNCIA DO MUNICÍPIO DE SÃO BERNARDO DO CAMPO

O pedido de Abono de Permanência, após processado por esta Autarquia, é encaminhado ao órgão em que o segurado está vinculado para deferimento, publicação e implantação do benefício na folha de pagamento. O prazo para pagamento depende do processamento de cada órgão.

8 – DAS MANIFESTAÇÕES E RECLAMAÇÕES SOBRE OS PROCEDIMENTOS ADMINISTRATIVOS

No que refere a manifestações e reclamações sobre procedimentos administrativos o segurado poderá se utilizar do canal “FALE CONOSCO”, por meio do e-mail: sbcprev.faleconosco@saobernardo.sp.gov.br, ou pelo telefone (11) 2630-5972.

9 – DA PRIORIDADE DE ATENDIMENTO

As pessoas com deficiência, os idosos com idade igual ou superior a 60 (sessenta) anos, as gestantes, as lactantes, as pessoas com crianças de colo e os obesos terão atendimento prioritário, nos termos da Lei Federal nº 10.048, de 08 de novembro de 2000.

10 – DO ABONO PERMANÊNCIA

O servidor que tenha implementado os requisitos para obtenção da aposentadoria prevista no inciso III, a, do artigo 40 da Constituição Federal, inclusive as regras do magistério, e que opte por permanecer em atividade, fará jus a um abono de permanência equivalente ao valor da sua contribuição previdenciária, até completar as exigências para aposentadoria compulsória aos 75 anos de idade.

O pagamento do abono de permanência é de responsabilidade do órgão a que o servidor esteja vinculado e será devido a partir do cumprimento dos requisitos de obtenção do benefício, respeitada a prescrição quinquenal.

10.1 – DO REQUERIMENTO DO ABONO PERMANÊNCIA

O Abono Permanência deverá ser requerido no atendimento do Instituto de Previdência do Município de São Bernardo do Campo, sito a Avenida Senador Vergueiro nº 1751 – Parque São Diogo - SBCamp, no horário das 8:00 as 17:00 horas.

11 - DAS REGRAS DE CONCESSÃO DO BENEFÍCIO DE APOSENTADORIA

11.1 - APOSENTADORIA POR TEMPO DE CONTRIBUIÇÃO – REGRA PERMANENTE

A **Aposentadoria por Tempo de Contribuição** para os servidores nomeados em cargo cargos efetivos que ingressaram no serviço público municipal após **31 de dezembro de 2003**, que venham a ingressar ou não cumpram as condições para se aposentar por outras regras, será concedida de acordo com a regra permanente prevista no artigo 40 da Constituição Federal, que dispõe:



INSTITUTO DE PREVIDÊNCIA DO MUNICÍPIO DE SÃO BERNARDO DO CAMPO

REGRA Nº 01

11.1.1 - APOSENTADORIA VOLUNTÁRIA POR TEMPO DE CONTRIBUIÇÃO
PROVENTOS: 100% DA MÉDIA SALARIAL quando esta for inferior ao valor dos vencimentos – Regra Permanente do artigo 40, § 1º, III, “a” da Constituição Federal e Lei Federal 10.887/2004

Regra a ser aplicada obrigatoriamente aos servidores que ingressaram no serviço Público após 31 de dezembro de 2003, que venham a cumprir os seguintes requisitos:

HOMEM	MULHER
60 anos de idade	55 anos de idade
35 anos de contribuição	30 anos de contribuição
10 anos de serviço público	10 anos de serviço público
5 anos no cargo em que se dará a aposentadoria	5 anos no cargo em que se dará a aposentadoria
Proventos integrais, calculados comparando a média aritmética simples atualizada de 80% das maiores bases de contribuição, a partir de julho/94, respeitada a última base de contribuição, com a última remuneração do cargo efetivo, sendo aplicado o menor valor para o cálculo dos proventos.	Proventos integrais, calculados comparando a média aritmética simples atualizada de 80% das maiores bases de contribuição, a partir de julho/94, respeitada a última base de contribuição, com a última remuneração do cargo efetivo, sendo aplicado o menor valor para o cálculo dos proventos.
Reajuste do Benefício: INPC do IBGE, na mesma data em que ocorrer o reajuste do RGPS para manutenção do valor real (sem paridade)	Reajuste do Benefício: INPC do IBGE, na mesma data em que ocorrer o reajuste do RGPS para manutenção do valor real (sem paridade)

** Os professores continuam tendo 5 anos de redução na idade e na contribuição, desde que comprovem tempo exclusivo de efetivo exercício das funções de magistério, na educação infantil, ensino fundamental ou médio, incluindo as atividades desempenhadas por professores nas funções de direção, coordenação ou assessoramento pedagógico exercidas em estabelecimento de ensino.

***** ESTA REGRA CONTEMPLA O ABONO DE PERMANÊNCIA*****



INSTITUTO DE PREVIDÊNCIA DO MUNICÍPIO DE SÃO BERNARDO DO CAMPO

11.2 - APOSENTADORIA POR IDADE E COMPULSÓRIA

O **Benefício da Aposentadoria por Idade** para todos os servidores que completarem a idade mínima (65 anos para o homem e 60 anos para a mulher), 10 (dez) anos de tempo de serviço público e cinco anos no cargo em que se der a aposentadoria.

O **Benefício da Aposentadoria Compulsória** para todos os servidores que completarem 75 anos de idade.

Esses benefícios serão concedidos de acordo com as regras permanentes do artigo 40 da Constituição Federal, conforme a seguir demonstrado:

REGRA Nº 02

11.2.1 - APOSENTADORIA VOLUNTÁRIA POR IDADE
PROVENTOS PROPORCIONAIS (MÉDIA) – Regra Permanente do artigo 40, § 1º, III, “b” da Constituição Federal

Regra a ser aplicada obrigatoriamente aos servidores que venham a cumprir os seguintes requisitos:

HOMEM	MULHER
65 anos de idade	60 anos de idade
10 anos de serviço público	10 anos de serviço público
5 anos no cargo em que se dará a aposentadoria	5 anos no cargo em que se dará a aposentadoria
Proventos proporcionais, calculados comparando a média aritmética simples atualizada de 80% das maiores bases de contribuição, a partir de julho/94, respeitada a última base de contribuição, com a última remuneração do cargo efetivo, sendo aplicado o menor valor para o cálculo dos proventos.	Proventos proporcionais, calculados comparando a média aritmética simples atualizada de 80% das maiores bases de contribuição, a partir de julho/94, respeitada a última base de contribuição, com a última remuneração do cargo efetivo, sendo aplicado o menor valor para o cálculo dos proventos.
Reajuste do Benefício: INPC do IBGE, na mesma data em que ocorrer o reajuste do RGPS para manutenção do valor real (sem paridade)	Reajuste do Benefício: INPC do IBGE, na mesma data em que ocorrer o reajuste do RGPS para manutenção do valor real (sem paridade)

** Não há diferença para o professor.



INSTITUTO DE PREVIDÊNCIA DO MUNICÍPIO DE SÃO BERNARDO DO CAMPO

REGRA Nº 03

**11.2.2 - APOSENTADORIA COMPULSÓRIA
PROVENTOS PROPORCIONAIS (MÉDIA) –
Regra Permanente do artigo 40, § 1º, II da Constituição Federal**

Regra a ser aplicada obrigatoriamente aos servidores que venham a cumprir os seguintes requisitos:

HOMEM	MULHER
75 anos de idade	75 anos de idade
Proventos Proporcionais ao tempo de contribuição (1/12.775 por dia), calculados pela média aritmética simples atualizada de 80% das maiores bases de contribuição, a partir de julho/94, respeitada a proporção sobre a última base de contribuição.	Proventos Proporcionais ao tempo de contribuição (1/10.950 por dia), calculados pela média aritmética simples atualizada de 80% das maiores bases de contribuição, a partir de julho/94, respeitada a proporção sobre a última base de contribuição.
Reajuste do Benefício: INPC do IBGE, na mesma data em que ocorrer o reajuste do RGPS para manutenção do valor real (sem paridade)	Reajuste do Benefício: INPC do IBGE, na mesma data em que ocorrer o reajuste do RGPS para manutenção do valor real (sem paridade)

** Não há diferença para o professor.

11.3 - APOSENTADORIA POR INVALIDEZ PERMANENTE

O Benefício de Aposentadoria por Invalidez Permanente será concedida a todos os servidores efetivos após a comprovação da total e permanente invalidez e incapacidade laboral, com proventos proporcionais ao tempo de contribuição, exceto se decorrente de acidente em serviço, moléstia profissional ou doença grave, contagiosa ou incurável. Regras permanentes de concessão da Aposentadoria por Invalidez Permanente:

REGRA Nº 04

**11.3.1 - APOSENTADORIA POR INVALIDEZ INTEGRAL – MÉDIA CONTRIBUTIVA
PROVENTOS: 100% da média Regra permanente do artigo 40, § 1º, I, da Constituição Federal**

Regra a ser aplicada obrigatoriamente aos servidores que foram ou venham a ser considerados inválidos permanentemente e que ingressaram no serviço Público após 31 de dezembro de 2003, que venham a cumprir os seguintes requisitos:

HOMEM	MULHER
Não há exigência de idade mínima	Não há exigência de idade mínima
Invalidez decorrente de acidente em serviço, moléstia profissional ou doença grave, contagiosa ou incurável – vide art 22, 6145/2011	Invalidez decorrente de acidente em serviço, moléstia profissional ou doença grave, contagiosa ou incurável – vide art 22, 6145/2011
Proventos integrais, calculados comparando a média aritmética simples atualizada de 80% das maiores bases de contribuição, a partir de	Proventos integrais, calculados comparando a média aritmética simples atualizada de 80% das maiores bases de contribuição, a partir de



INSTITUTO DE PREVIDÊNCIA DO MUNICÍPIO DE SÃO BERNARDO DO CAMPO

julho/94, respeitada a última base de contribuição, com a última remuneração do cargo efetivo, sendo aplicado o menor valor para o cálculo dos proventos.	julho/94, respeitada a última base de contribuição, com a última remuneração do cargo efetivo, sendo aplicado o menor valor para o cálculo dos proventos.
Reajuste do Benefício: Mesma data e índices do RGPS	Reajuste do Benefício: Mesma data e índices do RGPS
Não há diferença para Professor	Não há diferença para Professor

REGRA Nº 05

11.3.2 - APOSENTADORIA POR INVALIDEZ – PROVENTOS INTEGRAIS – ÚLTIMA REMUNERAÇÃO DO CARGO EFETIVO - EC 70/2012

Regra a ser aplicada obrigatoriamente aos servidores que foram ou venham a ser considerados inválidos permanentemente e que ingressaram no serviço Público antes 31 de dezembro de 2003, que venham a cumprir os seguintes requisitos:

HOMEM	MULHER
Não há exigência de idade mínima	Não há exigência de idade mínima
Invalidez decorrente de acidente em serviço, moléstia profissional ou doença grave, contagiosa ou incurável – vide art 22, 6145/2011	Invalidez decorrente de acidente em serviço, moléstia profissional ou doença grave, contagiosa ou incurável – vide art 22, 6145/2011
Proventos Integrais: Correspondentes a 100% da remuneração do servidor no cargo efetivo em que se der a aposentadoria	Proventos Integrais: Correspondentes a 100% da remuneração do servidor no cargo efetivo em que se der a aposentadoria
Reajuste do Benefício: Ocorrerão na mesma data e mesmo índice concedido aos servidores em atividade.	Reajuste do Benefício: Ocorrerão na mesma data e mesmo índice concedido aos servidores em atividade.
Não há diferença para Professor	Não há diferença para Professor

REGRA Nº 06

11.3.3 - APOSENTADORIA POR INVALIDEZ PROPORCIONAL – MÉDIA CONTRIBUTIVA
Regra permanente do artigo 40, § 1º, I, da Constituição Federal

Regra a ser aplicada obrigatoriamente aos servidores que foram ou venham a ser considerados inválidos permanentemente e que ingressaram no serviço Público após 31 de dezembro de 2003, que venham a cumprir os seguintes requisitos:

HOMEM	MULHER
Não há exigência de idade mínima	Não há exigência de idade mínima
Invalidez decorrente de doença comum	Invalidez decorrente de doença comum
Proventos <u>proporcionais</u> , calculados comparando a média aritmética simples atualizada de 80% das maiores bases de contribuição, a partir de julho/94, respeitada a última base de contribuição, com a última	Proventos <u>proporcionais</u> , calculados comparando a média aritmética simples atualizada de 80% das maiores bases de contribuição, a partir de julho/94, respeitada a última base de contribuição, com a última



INSTITUTO DE PREVIDÊNCIA DO MUNICÍPIO DE SÃO BERNARDO DO CAMPO

remuneração do cargo efetivo, sendo aplicado o menor valor para o cálculo dos proventos.	remuneração do cargo efetivo, sendo aplicado o menor valor para o cálculo dos proventos.
Reajuste do Benefício: Mesma data e índices do RGPS	Reajuste do Benefício: Mesma data e índices do RGPS
Não há diferença para Professor	Não há diferença para Professor

REGRA Nº 07

11.3.4 - APOSENTADORIA POR INVALIDEZ – PROVENTOS PROPORCIONAIS - EC 70/2012

Regra a ser aplicada obrigatoriamente aos servidores que foram ou venham a ser considerados inválidos permanentemente e que ingressaram no serviço Público antes 31 de dezembro de 2003, que venham a cumprir os seguintes requisitos:

HOMEM	MULHER
Não há exigência de idade mínima	Não há exigência de idade mínima
Invalidez decorrente de doença comum	Invalidez decorrente de doença comum
Proventos Proporcionais ao tempo de contribuição (1/12.775 por dia), calculados pela última remuneração do cargo efetivo.	Proventos Proporcionais ao tempo de contribuição (1/10.950 por dia), calculados pela última remuneração do cargo efetivo.
Reajuste do Benefício: Ocorrerão na mesma data e mesmo índice concedido aos servidores em atividade.	Reajuste do Benefício: Ocorrerão na mesma data e mesmo índice concedido aos servidores em atividade.
Não há diferença para Professor	Não há diferença para Professor



INSTITUTO DE PREVIDÊNCIA DO MUNICÍPIO DE SÃO BERNARDO DO CAMPO

11.4 - REGRAS DE TRANSIÇÃO

REGRA Nº 08

11.4.1 - Aposentadoria por Tempo de Contribuição Integral - Artigo 6º EC 41/2003

Para servidores que entraram no serviço público até 31/12/2003.

HOMEM	MULHER
60 anos de idade	55 anos de idade
35 anos de contribuição	30 anos de contribuição
20 anos de serviço público	20 anos de serviço público
10 anos na carreira	10 anos na carreira
5 anos no cargo em que se dará a aposentadoria	5 anos no cargo em que se dará a aposentadoria
Proventos integrais, calculados pela última remuneração do cargo efetivo	Proventos integrais, calculados pela última remuneração do cargo efetivo
Reajuste do Benefício: na mesma data e nos mesmos índices em que se derem os reajustes dos ativos (paridade)	Reajuste do Benefício: na mesma data e nos mesmos índices em que se derem os reajustes dos ativos (paridade)

REGRA Nº 09

11.4.2 - Aposentadoria por Tempo de Contribuição Integral - Artigo 3º EC 47/2005

Para servidores que entraram no serviço público até 16/12/1998.

Desde que cumpridos todos os requisitos, para cada ano a mais de contribuição reduz um ano na idade.

HOMEM	MULHER
60 anos de idade	55 anos de idade
35 anos de contribuição	30 anos de contribuição
25 anos de serviço público	25 anos de serviço público
15 anos na carreira	15 anos na carreira
5 anos no cargo em que se dará a aposentadoria	5 anos no cargo em que se dará a aposentadoria
Proventos integrais, calculados pela última remuneração do cargo efetivo	Proventos integrais, calculados pela última remuneração do cargo efetivo
Reajuste do Benefício: na mesma data e nos mesmos índices em que se derem os reajustes dos ativos (paridade)	Reajuste do Benefício: na mesma data e nos mesmos índices em que se derem os reajustes dos ativos (paridade)
Paridade também na pensão por morte	Paridade também na pensão por morte



INSTITUTO DE PREVIDÊNCIA DO MUNICÍPIO DE SÃO BERNARDO DO CAMPO

REGRA Nº 10

11.4.3 - APOSENTADORIA VOLUNTÁRIA POR TEMPO DE CONTRIBUIÇÃO – COM FATOR REDUTOR

PROVENTOS: 100% DA MÉDIA SALARIAL quando esta for inferior ao valor dos vencimentos – Artigo 2º EC 41/2003 e Lei Federal 10.887/2004

Regra a ser aplicada obrigatoriamente aos servidores que ingressaram no serviço Público até 16/12/1998, que venham a cumprir os seguintes requisitos:

HOMEM	MULHER
53 anos de idade	48 anos de idade
35 anos de contribuição + pedágio	30 anos de contribuição + pedágio
10 anos de serviço público	10 anos de serviço público
5 anos no cargo em que se dará a aposentadoria	5 anos no cargo em que se dará a aposentadoria
Proventos integrais, calculados comparando a média aritmética simples atualizada de 80% das maiores bases de contribuição, a partir de julho/94, respeitada a última base de contribuição, com a última remuneração do cargo efetivo, sendo aplicado o menor valor para o cálculo dos proventos. Redução de 5% no valor dos proventos para cada ano que reduzir a idade mínima de 60 anos.	Proventos integrais, calculados comparando a média aritmética simples atualizada de 80% das maiores bases de contribuição, a partir de julho/94, respeitada a última base de contribuição, com a última remuneração do cargo efetivo, sendo aplicado o menor valor para o cálculo dos proventos. Redução de 5% no valor dos proventos para cada ano que reduzir a idade mínima de 55 anos.
Reajuste do Benefício: INPC do IBGE, na mesma data em que ocorrer o reajuste do RGPS para manutenção do valor real (sem paridade)	Reajuste do Benefício: INPC do IBGE, na mesma data em que ocorrer o reajuste do RGPS para manutenção do valor real (sem paridade)

** Os professores continuam tendo 5 anos de redução na idade e na contribuição, desde que comprovem tempo exclusivo de efetivo exercício das funções de magistério, na educação infantil, ensino fundamental ou médio, incluindo as atividades desempenhadas por professores nas funções de direção, coordenação ou assessoramento pedagógico exercidas em estabelecimento de ensino.

***** ESTA REGRA CONTEMPLA O ABONO DE PERMANÊNCIA*****



INSTITUTO DE PREVIDÊNCIA DO MUNICÍPIO DE SÃO BERNARDO DO CAMPO

11.5 – DAS APOSENTADORIAS ESPECIAIS

REGRA Nº 11

11.5.1 - APOSENTADORIA ESPECIAL (EXPOSTOS A AGENTES PREJUDICIAIS À SAÚDE)

Artigo 40, inciso III do parágrafo 4º, da Constituição Federal, Súmula Vinculante nº 33 do STF e artigos 57 e 58 da Lei Federal nº 8.213, de 24 de julho de 1991 e **DECRETO Nº 19.545, DE 22 DE DEZEMBRO DE 2015***

HOMEM	MULHER
25 anos de contribuição	25 anos de contribuição
25 anos de serviço público	25 anos de serviço público
5 anos no cargo em que se dará a aposentadoria	5 anos no cargo em que se dará a aposentadoria
Proventos integrais, calculados comparando a média aritmética simples atualizada de 80% das maiores bases de contribuição, a partir de julho/94, respeitada a última base de contribuição, com a última remuneração do cargo efetivo, sendo aplicado o menor valor para o cálculo dos proventos.	Proventos integrais, calculados comparando a média aritmética simples atualizada de 80% das maiores bases de contribuição, a partir de julho/94, respeitada a última base de contribuição, com a última remuneração do cargo efetivo, sendo aplicado o menor valor para o cálculo dos proventos.
Reajuste do Benefício: Mesma data e índices do RGPS	Reajuste do Benefício: Mesma data e índices do RGPS

* Farão jus à aposentadoria especial todos os servidores municipais, submetidos ao Regime Próprio de Previdência Social do Município, que comprovarem, mediante a apresentação do Perfil Profissiográfico Previdenciário – PPP, exercer atividades sob condições especiais que prejudiquem a saúde ou integridade física (exposição a agentes nocivos, químicos, físicos, biológicos ou à associação de agentes, em concentração ou intensidade e tempo de exposição, que ultrapasse os limites de tolerância ou que, dependendo do agente, torne a simples exposição em condição especial prejudicial à saúde), bem como todos aqueles beneficiados por decisões proferidas em Mandados de Injunção ou em decisões judiciais, desde que reúnam os requisitos necessários para a obtenção do benefício.

O Perfil Profissiográfico Previdenciário – PPP, será analisado pela Perícia Médica do SBCPREV.



INSTITUTO DE PREVIDÊNCIA DO MUNICÍPIO DE SÃO BERNARDO DO CAMPO

REGRA Nº 12

11.5.2 - PESSOA COM DEFICIÊNCIA – POR TEMPO DE CONTRIBUIÇÃO
Artigo 40, § 4º inciso I, C.F; Instrução Normativa SPS nº02/2014 e LC 142/2013*
AMPARADO PÓR MANDADO DE INJUNÇÃO.

HOMEM	MULHER
VER TABELA	VER TABELA
10 anos de serviço público	10 anos de serviço público
5 anos no cargo em que se dará a aposentadoria	5 anos no cargo em que se dará a aposentadoria
Proventos integrais, calculados comparando a média aritmética simples atualizada de 80% das maiores bases de contribuição, a partir de julho/94, respeitada a última base de contribuição, com a última remuneração do cargo efetivo, sendo aplicado o menor valor para o cálculo dos proventos	Proventos integrais, calculados comparando a média aritmética simples atualizada de 80% das maiores bases de contribuição, a partir de julho/94, respeitada a última base de contribuição, com a última remuneração do cargo efetivo, sendo aplicado o menor valor para o cálculo dos proventos
Reajuste do Benefício: INPC do IBGE, na mesma data em que ocorrer o reajuste do RGPS para manutenção do valor real (sem paridade)	Reajuste do Benefício: INPC do IBGE, na mesma data em que ocorrer o reajuste do RGPS para manutenção do valor real (sem paridade)

TABELA DE TEMPO DE CONTRIBUIÇÃO

GRAU DE DEFICIÊNCIA	HOMEM	MULHER
LEVE	33	28
MODERADA	29	24
GRAVE	25	20

REGRA Nº 13

11.5.3 - PESSOA COM DEFICIÊNCIA – POR IDADE
Artigo 40, § 4º inciso I, C.F; Instrução Normativa SPS nº02/2014 e LC 142/2013*
AMPARADO POR MANDADO DE INJUNÇÃO.

HOMEM	MULHER
60 anos de idade	55 anos de idade
10 anos de serviço público	10 anos de serviço público
5 anos no cargo em que se dará a aposentadoria	5 anos no cargo em que se dará a aposentadoria
Proventos integrais, calculados comparando a média aritmética simples atualizada de 80% das maiores bases de contribuição, a partir de julho/94, respeitada a última base de contribuição, com a última remuneração do	Proventos integrais, calculados comparando a média aritmética simples atualizada de 80% das maiores bases de contribuição, a partir de julho/94, respeitada a última base de contribuição, com a última remuneração do



INSTITUTO DE PREVIDÊNCIA DO MUNICÍPIO DE SÃO BERNARDO DO CAMPO

cargo efetivo, sendo aplicado o menor valor para o cálculo dos proventos	cargo efetivo, sendo aplicado o menor valor para o cálculo dos proventos
Reajuste do Benefício: INPC do IBGE, na mesma data em que ocorrer o reajuste do RGPS para manutenção do valor real (sem paridade)	Reajuste do Benefício: INPC do IBGE, na mesma data em que ocorrer o reajuste do RGPS para manutenção do valor real (sem paridade)

*Para o reconhecimento do direito à aposentadoria, considera-se pessoa com deficiência aquela que tem impedimentos de longo prazo de natureza física, mental, intelectual ou sensorial, os quais, em interação com diversas barreiras, podem obstruir sua participação plena e efetiva na sociedade em igualdade de condições com as demais pessoas.

O grau de deficiência será atestado por perícia própria do Instituto de Previdência – SBCPREV.

11.6 - DOCUMENTOS NECESSÁRIOS PARA SOLICITAR APOSENTADORIA

1 - Se for utilizar apenas o tempo de contribuição na Prefeitura (período Estatutário):

DOCUMENTOS ORIGINAIS:

- CPF e RG o com data de emissão não superior a 10 anos;
- Certidão de Nascimento ou Certidão de Casamento. Caso tenha havido alteração no nome, esta deverá estar atualizada.
- Comprovante de inscrição PIS/PASEP: cartão do PIS, ou carteira profissional onde conste o número do PIS, ou extrato do PIS/PASEP fornecido pelo Banco do Brasil.
- Comprovante de endereço atualizado.
- CPF e RG dos dependentes

2 - Se for utilizar tempo de contribuição do INSS ou outros Regimes Próprios (inclusive tempo de contribuição ao INSS do período vinculado à Prefeitura):

- Todos os documentos mencionados acima.
- Providenciar com a devida antecedência as Certidões de Tempo de Contribuição (CTC – INSS ou RPPS) que deverão ser **HOMOLOGADAS** pela respectiva unidade gestora e o tempo que será utilizado na aposentadoria deve estar **AVERBADO** para a Prefeitura de São Bernardo do Campo ou ao Instituto de Previdência, SBCPREV.
- Para solicitar a CTC junto ao **INSS**, deverá ser feito agendamento prévio pelo telefone **135** ou pelo site:

<https://meu.inss.gov.br/central/index.html#/agenda/>

▪Após informar os dados na página mencionada, avançar e escolher a opção: CERTIDÃO DE TEMPO DE CONTRIBUIÇÃO

- Com a data do agendamento em mãos, deverá dirigir-se à Praça do Servidor, situada no Paço Municipal, e solicitar DECLARAÇÃO PARA CERTIDÃO DO INSS, que deverá ser emitida no máximo com 30 dias de antecedência da data do agendamento, visto que o INSS não aceita declarações que foram emitidas em datas anteriores a este prazo.



INSTITUTO DE PREVIDÊNCIA DO MUNICÍPIO DE SÃO BERNARDO DO CAMPO

•No dia agendado, comparecer à agência do INSS com a declaração fornecida pelo RH, RG, CPF, comprovante do PIS/PASEP e Carteira Profissional. Informar quais são os períodos trabalhados que deverão ser averbados junto à PMSBC. Devem ser averbados apenas os períodos necessários para completar o tempo de contribuição para a aposentadoria.

11.7 – DO REQUERIMENTO DA APOSENTADORIA

A aposentadoria deverá ser requerida no atendimento do Instituto de Previdência do Município de São Bernardo do Campo, sito a Avenida Senador Vergueiro nº 1751 – Parque São Diogo - SBCampo, no horário das 8:00 as 17:00 horas.



INSTITUTO DE PREVIDÊNCIA DO MUNICÍPIO DE SÃO BERNARDO DO CAMPO

11.8 – DO PROCESSAMENTO DO REQUERIMENTO DE APOSENTADORIA

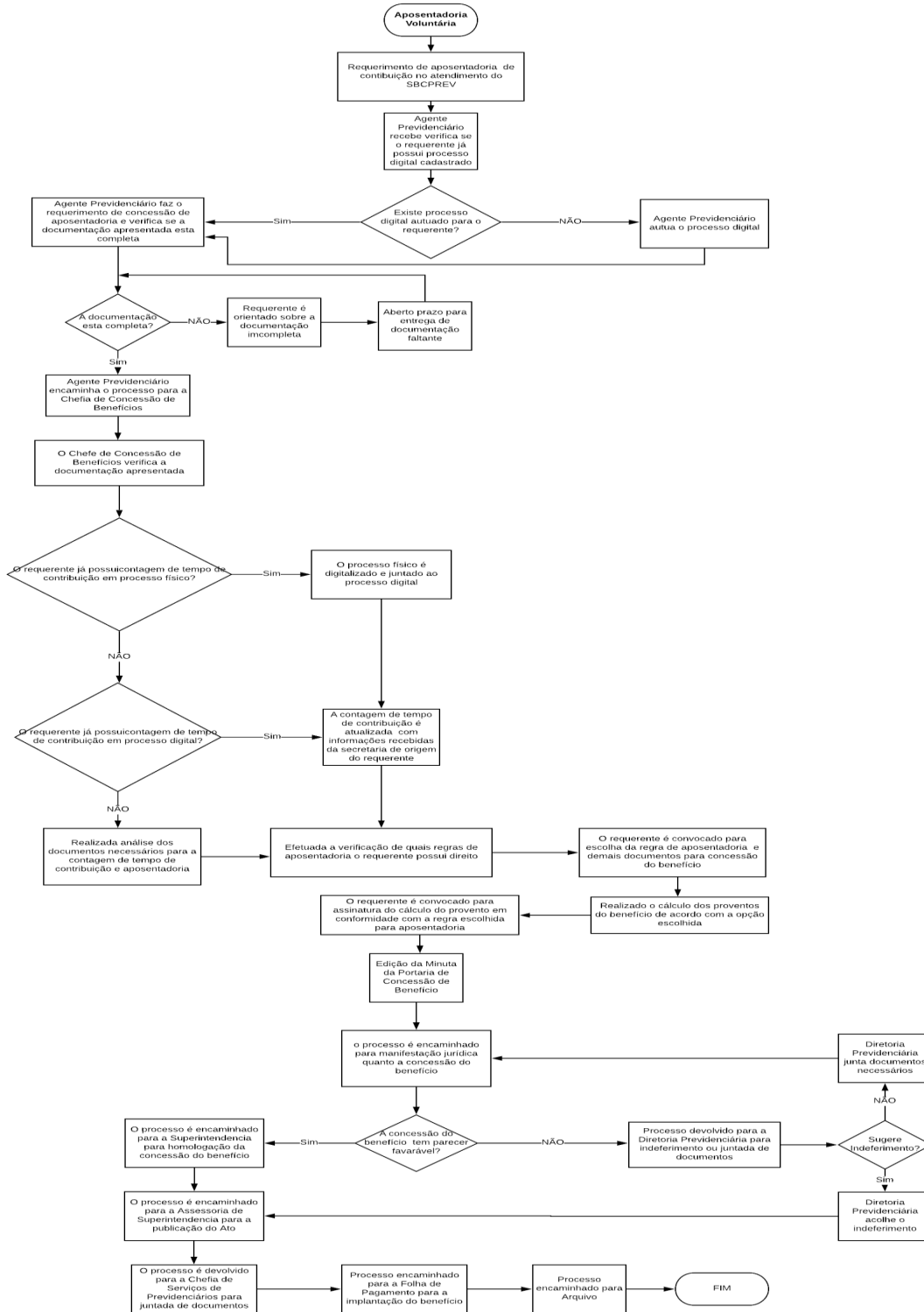



INSTITUTO DE PREVIDÊNCIA DO MUNICÍPIO DE SÃO BERNARDO DO CAMPO

12 - DA PENSÃO POR MORTE

12.1 - REGRAS DE CONCESSÃO DO BENEFÍCIO DE PENSÃO POR MORTE

A pensão por morte consiste numa importância mensal conferida ao conjunto de dependentes do servidor ativo ou do aposentado, quando do seu falecimento, que corresponderá:

a) à totalidade dos proventos percebidos pelo aposentado na data anterior a do óbito, até o limite máximo estabelecido para os benefícios do Regime Geral de Previdência Social, acrescida de 70% (setenta por cento) da parcela excedente a este limite; ou

b) à totalidade da remuneração do segurado no cargo efetivo na data anterior à do óbito, até o limite máximo estabelecido para os benefícios do Regime geral de Previdência Social, acrescida de 70% (setenta por cento) da parcela excedente a este limite, se o falecimento ocorrer quando o segurado ainda estiver em atividade.

12.1.1 – Da Concessão da Pensão por Morte:

I - do dia do óbito às pensões requeridas até 30 (trinta) dias da data do óbito;

II - da data do requerimento, para as pensões requeridas após 30 (trinta) dias da data do óbito;

III - da data da decisão judicial, no caso de declaração de ausência; ou

IV - da data da ocorrência do desaparecimento do segurado por motivo de acidente, desastre ou catástrofe, mediante prova inequívoca.

A pensão será rateada, proporcionalmente, entre os dependentes habilitados, cabendo 50% (cinquenta por cento) ao viúvo (a) ou companheiro (a) e os 50% (cinquenta por cento) restantes entre os demais dependentes, se houver, observada a respectiva ordem prevista no art. 16, desta Lei, vedado o retardamento da concessão por falta de habilitação de outros possíveis dependentes.

Em caso de ex-cônjuge ou ex-companheiro (a) que percebe pensão alimentícia, após o cálculo da pensão, serão observados os termos de eventual decisão judicial fixando a pensão alimentícia, e o excedente será rateado entre os demais beneficiários.

12.1.2 – Da Cessação da Cota Individual:

A cota individual Cessará:

I - pela morte do pensionista;

II - para filho, pessoa a ele equiparada ou irmão, de ambos os sexos, ao completar 21 (vinte e um) anos de idade, salvo se for inválido ou com deficiência;

III - para filho ou irmão inválido, pela cessação da invalidez;

IV - para filho ou irmão que tenha deficiência intelectual ou mental ou deficiência grave, pelo afastamento da deficiência, nos termos do regulamento;

V - para cônjuge ou companheiro:



INSTITUTO DE PREVIDÊNCIA DO MUNICÍPIO DE SÃO BERNARDO DO CAMPO

a) se inválido ou com deficiência, pela cessação da invalidez ou pelo afastamento da deficiência, respeitados os períodos mínimos decorrentes da aplicação das alíneas "b" e "c";

b) em 4 (quatro) meses:

- se o óbito ocorrer sem que o segurado tenha vertido 18 (dezoito) contribuições mensais;
- se o casamento ou a união estável tiverem sido iniciados em menos de 2 (dois) anos antes do óbito do segurado;

c) transcorridos os seguintes períodos, estabelecidos de acordo com a idade do beneficiário na data do óbito do segurado, se o óbito ocorrer depois de vertidas 18 (dezoito) contribuições mensais e pelo menos 2 (dois) anos, após o início do casamento ou da união estável:

1. **03 (três) anos**, com menos de 21 (vinte e um) anos de idade;
2. **06 (seis) anos**, entre 21 (vinte e um) e 26 (vinte e seis) anos de idade;
3. **10 (dez) anos**, entre 27 (vinte e sete) e 29 (vinte e nove) anos de idade;
4. **15 (quinze) anos**, entre 30 (trinta) e 40 (quarenta) anos de idade;
5. **20 (vinte) anos**, entre 41 (quarenta e um) e 43 (quarenta e três) anos de idade; e
6. **vitalícia**, com 44 (quarenta e quatro) ou mais anos de idade.

O tempo de contribuição ao Regime Próprio de Previdência Social (RPPS) ou ao Regime Geral da Previdência Social (RGPS) será considerado na contagem das 18 (dezoito) contribuições mensais de que tratam as alíneas "b" e "c" do inciso V do caput deste artigo.

12.2 - DOCUMENTOS NECESSÁRIOS A CONCESSÃO DO BENEFÍCIO DE PENSÃO POR MORTE.

O benefício de Pensão por Morte previsto no artigo 33, da LM nº 6145 de 06 de setembro de 2011, alterada pela LM nº 6.478, de 13 de junho de 2016, consiste numa importância mensal conferida ao conjunto de dependentes do(a) servidor(a) ativo(a) ou do(a) aposentado(a).

OBSERVAÇÕES:

1- A PENSÃO POR MORTE SERÁ DEVIDA AOS DEPENDENTES A PARTIR DA DATA DO ÓBITO SE REQUERIDA ATÉ 30 (TRINTA) DIAS DO FALECIMENTO E DA DATA DO REQUERIMENTO SE REQUERIDAS APÓS ESTE PRAZO (art. 34, I e II, LM 6145/11)

2 – Para comprovação da residência o requerente poderá apresentar: conta de telefone, extrato bancário, conta de luz, etc...

3 - Deverão ser apresentados os documentos originais, acompanhados de cópia reprográfica;

4 – Apresentar número conta bancária no Banco Santander. Caso não possua conta no Banco Santander, deverá retirar no Instituto de Previdência carta de encaminhamento para abertura de conta;

5 – O requerimento da pensão por morte e os documentos para habilitação deverão ser entregues no Instituto de Previdência do Município de São Bernardo do Campo, situado na Avenida Senador Vergueiro nº 1.751 – Parque São Diogo – SB Campo – CEP 09750-001 – Telefone: 2630-5984 (Raquel)



INSTITUTO DE PREVIDÊNCIA DO MUNICÍPIO DE SÃO BERNARDO DO CAMPO

Para recebimento do benefício o dependente do segurado(a) falecido(a) deverá habilitar-se, observando a classe de dependente, apresentando os documentos a seguir declinados.

12.3 - DOCUMENTOS NECESSÁRIOS PARA HABILITAÇÃO À PENSÃO POR MORTE

<u>SEGURADO(A)</u>	<u>DOCUMENTOS</u>
<u>SEGURADO(A) FALECIDO(A)</u>	<ul style="list-style-type: none"> - Certidão de Óbito; - Comprovante de residência com CEP; - Carteira de Identidade RG; - Cadastro de Pessoa Física-CPF - Último Holerith - Cartão Pis-Pasep
<u>DEPENDENTE</u>	<u>DOCUMENTOS</u>
<u>CONJUGE</u>	<ul style="list-style-type: none"> - Certidão de Casamento Civil atualizada; - Carteira de Identidade- RG; - Cadastro de Pessoa Física – CPF; - Comprovante de Residência com CEP; - Nº Conta Bancária – Banco Santander; - Título de Eleitor;
<u>FILHOS, NÃO EMANCIPADOS DE QUALQUER CONDIÇÃO, MENORES DE 21 (VINTE E UM) ANOS</u>	<ul style="list-style-type: none"> - Certidão de nascimento atualizada - Carteira de Identidade- RG; - Cadastro de Pessoa Física – CPF; - Comprovante de Residência com CEP; - Nº Conta Bancária – Banco Santander - Título de Eleitor;
<u>FILHOS INVÁLIDOS</u>	<ul style="list-style-type: none"> - Certidão de nascimento atualizada; - Comprovante de Invalidez atestado através de exame médico pericial. - Carteira de Identidade- RG; - Cadastro de Pessoa Física – CPF; - Comprovante de Residência com CEP; - Nº Conta Bancária – Banco Santander - Título de Eleitor;
<u>PAIS</u>	<ul style="list-style-type: none"> - Certidão de nascimento do segurado(a) falecido(a); - Declaração de inexistência de dependentes preferenciais; - Comprovação da dependência econômica (vide documentos necessários abaixo); - Declaração de rendimentos e nada consta emitida pelo INSS. - Carteira de Identidade- RG; - Cadastro de Pessoa Física – CPF; - Comprovante de Residência com CEP; - Nº Conta Bancária – Banco Santander - Título de Eleitor;



INSTITUTO DE PREVIDÊNCIA DO MUNICÍPIO DE SÃO BERNARDO DO CAMPO

<u>IRMÃOS, NÃO EMANCIPADO, DE QUALQUER CONDIÇÃO, MENOR DE 21 (VINTE E UM) ANOS OU INVÁLIDO</u>	<ul style="list-style-type: none"> - Certidão de nascimento do segurado(a) falecido(a); - Declaração de inexistência de dependentes preferenciais; - Comprovação da dependência econômica (vide documentos necessários abaixo); - Declaração de rendimentos e nada consta emitida pelo INSS; - Comprovante de Invalidez atestado através de exame médico pericial. - Carteira de Identidade- RG; - Cadastro de Pessoa Física – CPF; - Comprovante de Residência com CEP; - Nº Conta Bancária – Banco Santander - Título de Eleitor;
<u>ENTEADOS</u>	<ul style="list-style-type: none"> - Declaração escrita do segurado (a) atestando a dependência econômica; - Comprovação da dependência econômica (vide documentos necessários abaixo); - Declaração de inexistência de outro benefício previdenciário; - Declaração de inexistência de bens para o próprio sustento e educação. - Carteira de Identidade- RG; - Cadastro de Pessoa Física – CPF; - Comprovante de Residência com CEP; - Nº Conta Bancária – Banco Santander - Título de Eleitor;
<u>MENORES SOB TUTELA</u>	<ul style="list-style-type: none"> - Declaração escrita do segurado (a) atestando a dependência econômica; - Certidão de Tutela; - Comprovação da dependência econômica (vide documentos necessários abaixo); - Declaração de inexistência de outro benefício previdenciário; - Declaração de inexistência de bens para o próprio sustento e educação. - Carteira de Identidade- RG; - Cadastro de Pessoa Física – CPF; - Comprovante de Residência com CEP; - Nº Conta Bancária – Banco Santander - Título de Eleitor;
<u>COMPANHEIRA E COMPANHEIRO</u>	<ul style="list-style-type: none"> - Certidão de Nascimento Atualizada; - Certidão de Casamento com averbação da separação, atualizada; - Carteira de Identidade- RG;



INSTITUTO DE PREVIDÊNCIA DO MUNICÍPIO DE SÃO BERNARDO DO CAMPO

	<ul style="list-style-type: none"> - Cadastro de Pessoa Física – CPF; - Título de Eleitor; - Comprovante de Residência com CEP; - Nº Conta Bancária – Banco Santander - <u>Comprovação do Vínculo Conjugal</u> <p>Esta comprovação será efetuada com a apresentação dos documentos a seguir relacionados:</p> <ul style="list-style-type: none"> I- Certidão de Nascimento do filho (a) havido em comum; II - Certidão de Casamento Religioso; III- Declaração de Imposto de Renda do (a) interessado (a) como seu dependente; IV- Disposições Testamentárias; V- Anotação constante na Carteira de Trabalho e ou na Carteira de Trabalho e Previdência Social, feita pelo órgão competente; VI – Decisão Judicial, transitada em julgado, reconhecendo a existência da união estável, na data do óbito do(a) segurado(a); VII - Declaração Especial feita perante tabelião, <u>em data anterior ao óbito do segurado</u> - escritura pública declaratória de união estável; VIII- Prova de encargos domésticos evidentes e existência de sociedade ou comunhão nos atos da vida civil; IX- Procuração ou fiança reciprocamente outorgada; X-Conta Bancária conjunta; XI - anotação constante de ficha ou livro de registro de empregados; XII - prova de residência no mesmo domicílio; XIII - quaisquer outros que possam levar à convicção do fato a comprovar. <p><i>**Para a comprovação do vínculo de companheira ou companheiro, os documentos enumerados nos incisos III, IV, V, VI e VII constituem, por si só, prova bastante e suficiente, devendo os demais ser considerados em conjunto de, no mínimo, 3 (três)**</i></p>
--	---

12.4 - DOCUMENTOS PARA COMPROVAÇÃO DA DEPENDÊNCIA ECONÔMICA

Disposições contidas no artigo 2º, da Resolução SBCPREV nº 002/2014.

A comprovação da dependência econômica será efetuada com a apresentação dos documentos a seguir declinados:

- I - declaração de imposto de renda do (a) interessado (a) como seu dependente;
- II - disposições testamentárias;
- III - anotação constante na Carteira de Trabalho e ou na Carteira de Trabalho e Previdência Social, feita pelo órgão competente;
- IV - declaração especial feita perante tabelião, em data anterior ao óbito do segurado - escritura pública declaratória de dependência econômica;
- V - prova de residência no mesmo domicílio;



INSTITUTO DE PREVIDÊNCIA DO MUNICÍPIO DE SÃO BERNARDO DO CAMPO

- VI** - prova de encargos domésticos evidentes e existência de sociedade ou comunhão nos atos da vida civil;
- VII** - procuração ou fiança reciprocamente outorgada;
- VIII** - conta bancária conjunta;
- IX** - registro em associação de qualquer natureza, em que conste o (a) interessado (a) como dependente do (a) segurado (a);
- X** - anotação constante de ficha ou livro de registro de empregados;
- XI** - apólice de seguro da qual conste o (a) segurado (a) como instituidor (a) do seguro e a pessoa interessada como sua beneficiária;
- XII** - ficha de tratamento em instituição de assistência médica, da qual conste o (a) segurado (a) como responsável;
- XIII** - escritura de compra e venda de imóvel pelo (a) segurado (a) em nome de dependente;
- XIV** - declaração de não emancipação do (a) dependente menor; ou
- XV** - quaisquer outros que possam levar à convicção do fato a comprovar.

*****É necessária a apresentação de ao menos 03 (três) dos documentos acima elencados.***

*****No caso de pai, mãe, irmã (o), enteado (a) e tutelado (a), a prova de dependência econômica será feita por declaração do (a) segurado (a), acompanhada de um dos documentos referidos nos incisos I, III, IV e XI, que constituem, por si só, prova bastante e suficiente, devendo os documentos referidos nos incisos II, V, VI, VII, VIII, IX, X, XII, XIII, XIV e XV serem considerados em conjunto de, no mínimo, 3 (três).***

12.5 – DO REQUERIMENTO DA PENSÃO POR MORTE

A Pensão por Morte deverá ser requerida no atendimento do Instituto de Previdência do Município de São Bernardo do Campo, sito a Avenida Senador Vergueiro nº 1751 – Parque São Diogo - SBCampo, no horário das 8:00 as 17:00 horas.



INSTITUTO DE PREVIDÊNCIA DO MUNICÍPIO DE SÃO BERNARDO DO CAMPO

12.6 – DO PROCESSAMENTO DO REQUERIMENTO DA PENSÃO POR MORTE

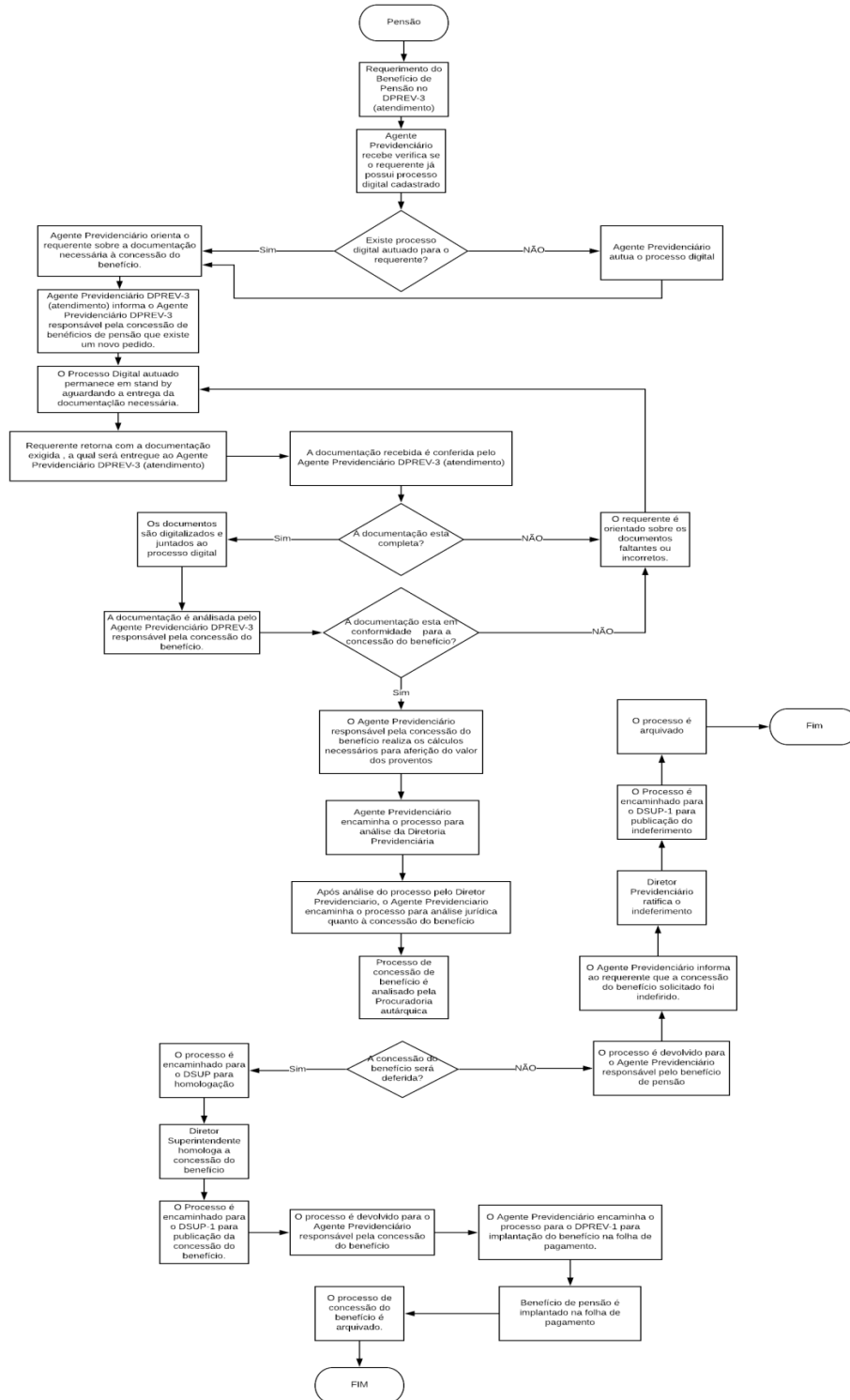



INSTITUTO DE PREVIDÊNCIA DO MUNICÍPIO DE SÃO BERNARDO DO CAMPO

13 - DO AUXÍLIO RECLUSÃO

13.1 - REGRAS DE CONCESSÃO DO BENEFÍCIO DE AUXÍLIO RECLUSÃO

O Auxílio reclusão é um benefício previdenciário devido aos dependentes do segurado do Instituto de Previdência do Município de São Bernardo do Campo – SBCPREV, de baixa renda e que esteja recolhido à prisão, nas mesmas condições da pensão por morte, conforme disposição contida no artigo 42, da Lei Municipal nº 6415/2011.

No que se refere a baixa renda, esta se caracteriza quando a remuneração mensal do segurado for igual ou inferior ao valor limite definido no âmbito do Regime Geral de Previdência Social.

O benefício do auxílio reclusão será devido aos dependentes do servidor recluso e será pago enquanto esse servidor for titular do cargo efetivo, nas condições estabelecidas pelo RGPS e deverá ser requerido no atendimento do Instituto de Previdência do Município de São Bernardo do Campo, sito a Avenida Senador Vergueiro nº 1751 – Parque São Diogo - SBCampo, no horário das 8:00 as 17:00 horas.

13.2 - DOCUMENTOS NECESSÁRIOS PARA CONCESSÃO DO AUXÍLIO RECLUSÃO

- a) Declaração de cárcere/reclusão constando período de reclusão e tipo de prisão do segurado (documento expedido pela autoridade carcerária).
- b) A declaração de cárcere/reclusão deverá ser renovada a cada 03 (três) meses;
- c) e, os documentos consignados para a habilitação ao benefício da pensão por morte.

Obs: Caso o servidor recluso mude para o regime aberto, ou seja, posto em liberdade, deverá ser apresentado imediatamente ao SBCPREV, a declaração com essa informação ou Alvará de Soltura, a fim de que não ocorra recebimento indevido do benefício.

14 - DAS OBRIGAÇÕES DOS SEGURADOS

- Manter cadastro atualizado – dados cadastrais dos dependentes e segurado, endereço, telefone, email...

- Realizar prova de vida anualmente, nos termos da Resolução SBCPREV nº 001/2013, disponibilizada no site www.sbcprev.saobernardo.sp.gov.br, “LEGISLAÇÕES/RESOLUÇÕES”.

O aposentado e o pensionista têm como obrigação anual a realização da prova de vida no mês do aniversário.

Para cumprir com a obrigação o beneficiário tem 02 (dois) meses para efetuar a prova de vida. O prazo tem início no primeiro dia do mês que antecede o mês de aniversário e se estende até o último dia do mês do aniversário.



AJUDE O CORPO DE BOMBEIROS DE NOSSA CIDADE.

Você pode contribuir com o Fundo de Apoio aos Bombeiros (FAB).

Sua contribuição ajuda a reaparelhar, reequipar e garantir amparo no combate e prevenção de incêndios.

A doação é facultativa e poderá ser realizada por meio de seu carnê de IPTU.



O Corpo de Bombeiros de São Bernardo conta com você!



PREFEITURA DE
SÃO BERNARDO DO CAMPO CIDADE DO TRABALHO