

SORTIMENTS katalog



VA



**EFFEKTIVT
OG ENKELT**

HEIDENREICH

DET DU SER ETTER
DET DU LURER PÅ
DET DU SAVNER

Kontaktinfo

Om Heidenreich

Bærekraft i Heidenreich

Tema/områder

Våre avdelinger

Salgs-/leveringsbetingelser

Oversikt produktkatalog

Index over NRF-nr

Alfabetisk stikkordregister

HEIDENREICH

HEIDENREICH



Du finner oss på 30 forskjellige steder rundt om i Norge, fra Alta til Kristiansand. I tillegg finner du oss på

heidenreich.no

KONTAKT



+47 22 02 42 00



firmapost@heidenreich.no



Industriveien 6
Postboks 84
2021 Skedsmokorset

Som Norges eldste grossist har vi sett og hørt det meste før

Sverre Lie Heidenreich starter rørhandels- og installasjonsfirmaet "Heidenreich & Co. Ltd." i Christiania i 1904. Kontor og lager var i Grænsen i Oslo sentrum.

Dette var den spede begynnelse til dagens Heidenreich. I dag har vi vokst utover landet, og vi har nå avdelinger fra Alta i nord til Kristiansand i sør.

Heidenreich har en internasjonal partner i Cordes & Graefe KG (GC-gruppen), en av Europas største VVS-grossister med virksomhet i 17 land. GC-Gruppen eier 100% av aksjene.

Heidenreich som grossist

Vi har over 100 års erfaring som grossist. Lang erfaring har gitt oss verdifull kunnskap, som vi hele tiden drar nytte av for å bidra til at våre kunder får en enklere hverdag.

Vi ser kontinuerlig etter forbedringer og mer effektive løsninger som forenkler hverdagen. Både for våre kunder og for oss selv. Og vi skal fortsatt ha fokus på det viktigste - våre kunder!

Hos oss skal du få svar på alle spørsmål du har, og de varene du trenger.

Vi har vært **TIL Å STOLE PÅ** siden 1904





Vi vil bli ledende på **BÆREKRAFT.** Vil du bli med?

Dette handler ikke om å vinne. Det handler om at vi ikke kan tape, for da kan alt gå tapt. Vi vet hvordan det står til. I 2021 brukte vi opp jordas naturressurser for dette året allerede 21. august. Dersom vi ikke klarer å bremse klimaendringene og stanse naturødeleggelser, vil ikke framtidige generasjoner ha luft å puste i, vann å drikke og mat på bordet.

Det er ikke for sent

Heidenreich har vært Miljøfyrtårn siden 2010, vi deltar i Grønt Punkt Norge og vi har satt noen konkrete områder vi skal prioritere:



REDUSERE UTSLIPP MED MIN.70% INNEN 2030

Vi har rapportert våre klimagassutslipp i over ti år og skal redusere våre utslipp til min. 70% av dagens nivå innen år 2030.

Så langt har vi

- optimalisert transportrutiner og -volum, både ved innkjøp og levering
- økt sorteringsgraden av avfall. Sentrallageret har nå ca, 88% sorteringsgrad, avdelingene ca. 60%. Vi skal nå hhv. 95% og 78% innen 2030.
- redusert forbruket av knapphetsressurser som vann, lys og energi (se graf "Redusering av CO² utslipp" under)
- økt gjenbruk og gjenvinning
- redusert flyreiser og tatt i bruk økende grad av elbiler og lavutslipps transport.
- Innen 2030 skal klimautslipp fra varetransport være redusert med 70% (se graf "Redusering av klimagass på transport" under)

Mål sorteringsgrad avfall

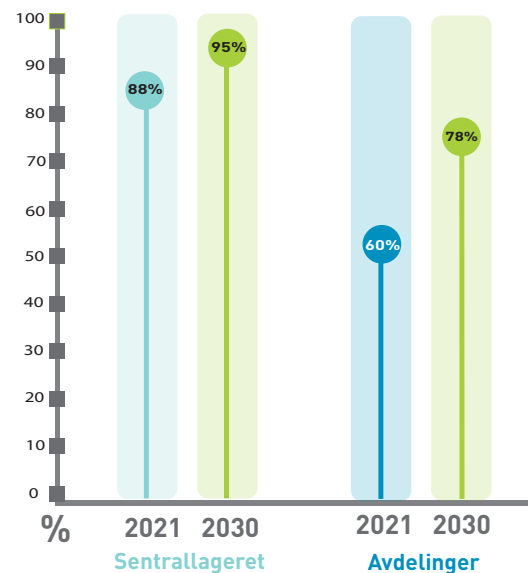

Redusering av dagens CO² utslipp

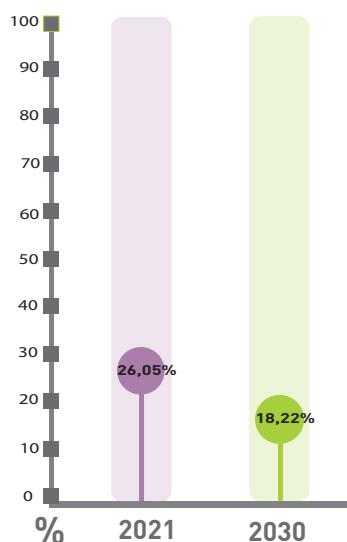

Redusering av klimagass på transport

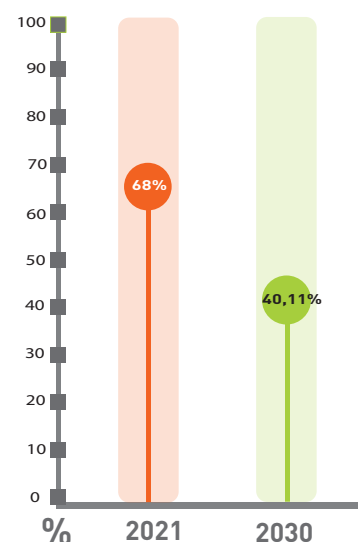

2

MER BÆREKRAFTIG VARESORTIMENT

Vi stiller etiske krav og miljøkrav til våre leverandører, og prioriterer:

- bærekraftig produksjon og ressursforbruk,
- vann- og energibesparende produkter
- miljøvennlig emballasje og lavt plastforbruk
- god EPD-dokumentasjon

3

FLERE KVINNER OG LAVERE SYKEFRAVÆR

Vi vil fremme et godt og inkluderende arbeidsmiljø, tilrettelagt for alle - uavhengig av funksjonsnivå, religion, etnisk bakgrunn, legning, samfunnslag og kjønn. Vi vil bl.a.:

- øke kvinneandelen i bedriften betydelig fra dagens andel på 28%
- redusere dagens sykefravær
 - Vi har bl.a. innført etiske retningslinjer og tiltak for et positivt arbeidsmiljø
- utforming av alle arbeidsplasser mht. arbeidsstilling, luft og lys
- årlige mestrings- og utviklingsamtaler med hver enkelt ansatt
- partnerskap i Ingeborg-nettverket for å øke kvinneandelen i VVS-bransjen



4

**SOSIALT OG ETISK ANSVARLIG ORGANISASJON.
DET STARTER PÅ TOPPEN.**

Heidenreich ledes etter prinsipper for en ansvarlig, sosialt rettferdig og bærekraftig organisasjon. Bærekraft er et fast punkt på alle ledermøter, og vi vil utvikle en bedrift der vi alle kan være en aktiv og stolt del av.



Vi arbeider etter FNs bærekraftsmål

FN har satt opp 17 viktige bærekraftsmål som peker ut retningen for framtida. Vi i Heidenreich vil konsentrere oss om fem av disse målene:



1: SAMARBEID FOR Å NÅ MÅLENE

Vi kan gjøre litt, hver for oss. Sammen kan vi gjøre mye. La oss samarbeide om bærekraft. Det handler om å spre kunnskap og gode rutiner.



2: GOD HELSE OG LIVSKVALITET

God helse og livskvalitet er nøkkelen til et godt liv. Det er nødvendig for å kunne bruke sitt fulle potensiale, være motiverte og bidra til at vi når våre felles mål for bedre arbeidsmiljø og framtid.



3: RENT VANN OG GODE SANITÆRFORHOLD

Vår bransje har kompetansen som kan redde liv, da rent vann og gode sanitærforhold er ikke alle forunt. Økonomi, klimaendringer og manglende infrastruktur er årsak til vannmangel, økt sykdom og dødelighet. Vi kan bidra til rent vann og gode sanitærforhold.



4: ANSTENDIG ARBEID OG ØKONOMISK VEKST

Anstendig arbeid og økonomisk vekst er to sider av samme sak. Alle skal ha samme rett til å skape seg et godt og anstendig liv. Trygge arbeidsplasser er en forutsetning for å ha vilje og kraft til å skape endringer.



5: INDUSTRI, INNOVASJON OG INFRASTRUKTUR

Innovasjon, industri og infrastruktur er områder for å skape nye, bedre og besparende løsninger som et fundament for økt kunnskap og en mer bærekraftig produksjon og logistikk.



Vil du bli med?

Vi vil bruke vår kompetanse og våre erfaringer til å samarbeide med kunder og leverandører om økt bærekraft. Ikke bare fordi vi alle må bidra til en ny kurs, men også fordi økt bærekraft betyr økte muligheter for den enkelte bedrift. Det kan gi tryggere arbeidsplasser, økt trivsel, bedre økonomi og større konkurransekraft. Vi håper du blir med oss på denne ferden.

Ta kontakt, også om du vil spare papir

Vil du samarbeide med oss om økt bærekraft, så ta kontakt med vår bærekraftsansvarlige **Kjetil Grønbakken** - kjetil.gronbakken@heidenreich.no. Samme mailadresse bruker du også dersom du ikke vil ha tilsendt varekatalogen på papir i framtiden.

Du finner alt på www.heidenreich.no



VA

NÅR VANNET STIGER, VIL DU IKKE HØRE PÅ EN TELEFONSVARER

Vi vet når det haster, og skjønner hva du som VA-kunde er opptatt av. Siden 1904 har vi satt vår ære i å levere til rett tid og på rett sted. Vi har som mål å være en komplett VA-grossist med kvalitetsprodukter fra kjente merkevarerleverandører. Du finner det du trenger til store og små prosjekter.



SANITÆR

VELG DET SOM

De beste produktene er de som folk vil ha, og som holder det de lover. Vi satser på kvalitet og kjente merkevarer, det lønner seg i lengden. Våre VVS-produkter står i mange av Norges mest kjente bygg, og i de fleste private hjem. Våre butikker betjener ledende rørleggere over hele landet, og vårt tekniske kontor bidrar med gode løsninger, beregninger og teknisk støtte.



VARME

KOMFORT OG KOMPETANSE

Varme og energi er et eget kompetanseområde i rivende utvikling og stadig endring. Vi har kontinuerlig fokus på å øke og videreutvikle vår kompetanse, og bistår gjerne. Ta kontakt for råd og veiledning om hvordan du bl. a. optimaliserer energibruken.



INSTALLASJON

GODE RÅD ER HALVE JOBBEN

Det som tar tid, er å gjøre jobben slik at den må gjøres på ny. Vi kan spare deg for tid, ergelser og i verste fall reklamasjoner. Spør oss om råd og tips når du skal i gang med installasjonsprodukter som er uvante, kompliserte og til tidlig motstridige. Vi gir deg gjerne råd om produktløsninger og også tips om riktig verktøy og spesialutstyr som kan lette installasjonen.



VERKTØY

SØRG FOR VERKTØYET SOM GJØR JOBBEN RASKERE

Med riktig verktøy går installasjonen raskere. Hos oss finner du et bredt utvalg av verktøy – som du som proff trenger. Sammen med bredde, kvalitet og kompetanse hos våre selgere skal vi gi deg tips om riktig verktøy og spesialutstyr. Vårt verktøysortiment skal bidra til en rask og sikker hverdag for deg og dine prosjekter.

HEIDENREICH

VÅRE AVDELINGER

HOVEDADMINISTRASJON

Industriveien 6
2020 Skedsmokorset
PB 84, 2021 Skedsmokorset
Telefon: 22 02 42 00

SENTRALLAGER, LOGISTIKK OG DISTRIBUSJONSSENTER

Industriveien 6,
2020 Skedsmokorset
Telefon: 22 02 42 00

ALTA

Blåskjellveien 7
9515 Alta
Telefon: 78 43 16 92
Vakttelefon: 474 54 461

BERGEN - NYBORG

Heiane 2B
5131 Nyborg
Telefon: 55 53 86 00
Vakttelefon: 411 41 123
Vakttelefon: 474 74 106

BERGEN - SOLHEIMSVIKEN

Møllendalsveien 1A
5058 Bergen
Telefon: 55 20 16 66
Vakttelefon: 411 41 123
Vakttelefon: 474 74 106

BODØ

Teglverkveien 15, Bygg C
8006 Bodø
Telefon Butikk: 468 55 806
Telefon Salg VVS: 468 49 452
Telefon Salg VA: 468 49 195

BÆRUM

Industriveien 18-20
1338 Sandvika
Telefon: 67 55 17 10
Vakttelefon: 33 30 98 62

DRAMMEN

Rosenkrantzgate 75
3018 Drammen
Telefon: 32 80 82 20
Vakttelefon: 33 30 98 62

FINNSNES

Sjøgata 35
9300 Finnsnes
Telefon: 468 35 298
Vakttelefon: 910 02 778

FREDRIKSTAD

Mosseveien 5
1601 Fredrikstad
Telefon: 957 07 090

GJØVIK

Huntonstranda 11
2821 Gjøvik
Telefon: 61 18 75 80

HAMAR

Disenstrandveien 11
2321 Hamar
Telefon: 62 34 77 80

KARIHAUGEN

Lørenskogveien 75
1470 Lørenskog
Telefon: 468 47 583
Vakttelefon 24/7: 33 30 98 62

KJELLER

Kjeller Vest 3
2007 Kjeller
Telefon: 469 10 687
Vakttelefon 24/7: 33 30 98 62

KONGSBERG

Baneveien 32
3612 Kongsberg
Telefon: 31 02 10 00

KRISTIANSAND

Skibåsen 33G,
4636 Kristiansand.
Telefon: Butikk 468 46 984
VVS: 468 79 043

MOSS

Rabekkgata 15
1523 Moss
Telefon: 21 70 10 21
Vakttelefon: 477 00 181

NARVIK

Ankenesveien 3
8520 Ankenes
Telefon: 75 21 29 30

VÅRE AVDELINGER

OSLO - BROBEKK

Alf Bjerckes vei 14
0582 Oslo
Telefon: 22 02 42 06
Vakttelefon: 33 30 98 62

OSLO - RYEN

Sandstuveien 70A
0680 Oslo
Telefon: 22 02 42 20
Vakttelefon: 33 30 98 62

OSLO - SKØYEN

Hovfaret 17
0275 Oslo
Telefon: 468 90 972
Vakttelefon 24/7: 33 30 98 62

OSLO - NYDALEN

Rolf Wikstrøms vei 15
0484 Oslo
Telefon: 468 78 465
Vakttelefon 24/7: 33 30 98 62

SANDEFJORD

Hinderveien 2
3223 Sandefjord
Telefon: 33 48 95 80

SARPSBORG

Bjørnstadmyra 8
1712 Grålum
Telefon: 69 14 51 50

**SKEDSMOKORSET
EKSPRESSEN**

Industriveien 6
2020 Skedsmokorset
Telefon: 948 69 511
Vakttelefon: 950 29 144

SKI

Nygårdsveien 28
1423 Ski
Telefon: 64 87 50 85
Vakttelefon: 947 86 206

SKIEN

Grønlikroken 5
3735 Skien
Telefon: 35 50 98 80

STAVANGER - FORUS

Chr. Aug. Thoringsvei 10
4033 Stavanger
Telefon: 51 29 18 29
Vakttelefon: 947 96 919

SVOLVÆR

Vorsetøyveien 16
8300 Svolvær
Telefon: 76 06 87 00
Vakttelefon: 952 58 007

**TRONDHEIM
REGIONSANTOR NORD**

Sluppenveien 14
7037 Trondheim
Telefon: 73 89 18 00
Vakttelefon: 970 62 500

TRONDHEIM - SLUPPEN

Sluppenveien 14
7037 Trondheim
Telefon: 73 89 18 00
Vakttelefon: 970 62 500

TROMSØ

Terminalgata 156
9019 Tromsø
Telefon: 77 66 29 70
Vakttelefon: 958 97 497

VERDAL

Venusvegen 15B
7652 Verdal
Telefon: 469 13 164

SALGS- OG LEVERINGSBETINGELSER

For til enhver tid oppdaterte
salgs- og leveringsbetingelser
se **www.heidenreich.no**

1 STÅLRØR OG DELER

Gjengende stålrør og deler / ads. rørdeler / stålrør, sømløse og sveisede / stål rørdeler, for sveising / stål gjengeflenser, løslenser og blindflenser / rustfri rør og deler / syrefaste rør og deler

19

2 RØR OG DELER FOR VANN OG AVLØP

Avløpsrør og deler innomhus / avløpsrør og deler utomhus / PVC trykkrør og deler / PE og PP trykkrør og deler / varmekabler / trykkrørdeler / div. rørdeler for trykkrørssystemer / isolerte trykkrørssystemer

45

3 ANLEGGSRØR OG VA-MATERIELL

Støpejern rørdeler / duktile stpj. rør og deler / reparasjonsmuffer og tettesystem / overvannsystemer / avløpsrør og deler syref. rustfri galv. stål / kabelrør og tilbehør / drenerør og deler / fiberduk og asfaltarmering / kummer og tilbehør / slamavskillere / kumgods, rammer, lokk og rister / anboringsklammer / teleskopiske varerør, bakkekraner / spindelforlengere

99

4 FILTER OG VANNMÅLERE

Filter / slamsamlere / vannmålere

131

5 KOBBERRØR, MESSINGDELER, VENTILER OG LEKKASJESIKRING

Kobberrør / messing rørdeler / sluseventiler / tilbakeslagsventiler / spjeldventiler / kuleventiler / brannventiler og hydranter / stengeventiler / luften- vakuumentiler / lekkasjesikring

137

6 FJERNVARME/GATEVARME

Fjernvarme / gatevarme

161

7 VERKTØY, PUMPER, ISOLASJON OG ARBEIDSKLÆR

Tetningsmaterieell / smøreprodukter / pumper / trykktanker / håndpumper / trykkbrytere / ventiler / brannmaterieell / slangeklemmer / trykkluftarmatur / rengjøringsmaterieell / isolasjonsmaterieell / flensepakninger / arbeidstøy / avfallshåndtering

165

VI GJØR DAGEN ENKLERE FOR DEG SOM TAR I ET TAK

Vi heier på deg som holder landet tørt, som sørger for at vannet renner dit det skal. Uansett hvor mye det bøtter ned. Vi skal gjøre alt vi kan for at du får alt du trenger. Som en komplett grossist har vi kunnskapen, erfaringen og produktene som hjelper deg til å få jobben riktig gjort.

NOEN GANGER ER DET DU SER ETTER RETT FORAN DEG.

Om du ikke finner svaret på www.heidenreich.no, så ring oss på 22 02 42 00.
Som Norges eldste rørgrossist har vi hørt og sett det meste før.
Du finner oss på 30 forskjellige steder rundt om i Norge, fra Alta til Kristiansand.

HEIDENREICH

Effektivt og enkelt >>>

STÅLRØR / DELER



| | |
|---|----|
| GJENGEDE STÅLRØR OG DELER | 21 |
| ADS. RØRDELER | 22 |
| STÅLRØR SØMLØSE OG SVEISEDE | 29 |
| STÅL RØRDELER, FOR SVEISING | 30 |
| STÅL GJENGEFLENSER , LØSFLENSER OG BLINDFLENSER | 32 |
| RUSTFRI RØR OG DELER | 34 |
| SYREFASTE RØR OG DELER | 35 |

| NRF NR | BESKRIVELSE | ENHET | PAKNING |
|----------------------------------|--------------------------------|-------|---------|
| GJENGEDE STÅLRØR OG DELER | | | |
| SORTE GJENGEDE STÅLRØR | | | |
| 1001131 | 3/8 STÅLRØR M/GJ SORTE 6 MTR | MTR | 6 |
| 1001132 | 1/2 STÅLRØR M/GJ SORTE 6 MTR | MTR | 6 |
| 1001133 | 3/4 STÅLRØR M/GJ SORTE 6 MTR | MTR | 6 |
| 1001134 | 1 STÅLRØR M/GJ SORTE 6 MTR | MTR | 6 |
| 1001135 | 1 1/4 STÅLRØR M/GJ SORTE 6 MTR | MTR | 6 |
| 1001136 | 1 1/2 STÅLRØR M/GJ SORTE 6 MTR | MTR | 6 |
| 1001137 | 2 STÅLRØR M/GJ SORTE 6 MTR | MTR | 6 |
| 1001143 | 1/2 STÅLRØR M/GJ GALV 6 MTR | MTR | 6 |
| 1001144 | 3/4 STÅLRØR M/GJ GALV 6 MTR | MTR | 6 |
| 1001145 | 1 STÅLRØR M/GJ GALV 6 MTR | MTR | 6 |
| 1001146 | 1 1/4 STÅLRØR M/GJ GALV 6 MTR | MTR | 6 |
| 1001147 | 1 1/2 STÅLRØR M/GJ GALV 6 MTR | MTR | 6 |
| 1001148 | 2 STÅLRØR M/GJ GALV 6 MTR | MTR | 6 |
| 1001149 | 2 1/2 STÅLRØR M/GJ GALV 6 MTR | MTR | 6 |
| 1001151 | 3 STÅLRØR M/GJ GALV 6 MTR | MTR | 6 |
| 1001152 | 4 STÅLRØR M/GJ GALV 6 MTR | MTR | 6 |
| SORT STÅL MUFFE | | | |
| 1010365 | 3/8 SORT STÅL MUFFE | STK | 1 |
| 1010367 | 1/2 SORT STÅL MUFFE | STK | 1 |
| 1010369 | 3/4 SORT STÅL MUFFE | STK | 1 |
| 1010372 | 1 SORT STÅL MUFFE | STK | 1 |
| 1010374 | 1 1/4 SORT STÅL MUFFE | STK | 1 |
| 1010376 | 1 1/2 SORT STÅL MUFFE | STK | 1 |
| 1010378 | 2 SORT STÅL MUFFE | STK | 1 |
| 1010381 | 2 1/2 SORT STÅL MUFFE | STK | 1 |
| 1010383 | 3 SORT STÅL MUFFE | STK | 1 |
| SORT STÅL TØNNENIPPEL | | | |
| 1010785 | 3/8 SORT STÅL TØNNENIPPEL | STK | 1 |
| 1010787 | 1/2 SORT STÅL TØNNENIPPEL | STK | 1 |
| 1010789 | 3/4 SORT STÅL TØNNENIPPEL | STK | 1 |
| 1010792 | 1 SORT STÅL TØNNENIPPEL | STK | 1 |
| 1010794 | 1 1/4 SORT STÅL TØNNENIPPEL | STK | 1 |
| 1010796 | 1 1/2 SORT STÅL TØNNENIPPEL | STK | 1 |
| 1010798 | 2 SORT STÅL TØNNENIPPEL | STK | 1 |
| 1010801 | 2 1/2 SORT STÅL TØNNENIPPEL | STK | 1 |
| SORT STÅL SVEISENIPPEL | | | |
| 1011072 | 1 SORT STÅL SVEISENIPPEL | STK | 1 |
| 1011074 | 1 1/4 SORT STÅL SVEISENIPPEL | STK | 1 |
| 1011076 | 1 1/2 SORT STÅL SVEISENIPPEL | STK | 1 |
| 1011078 | 2 SORT STÅL SVEISENIPPEL | STK | 1 |

| NRF NR | BESKRIVELSE | ENHET | PAKNING |
|---|----------------------------------|-------|---------|
| GALV. STÅL TØNNENIPPEL | | | |
| 1015787 | 1/2 GALV STÅL TØNNENIPPEL | STK | 1 |
| 1015798 | 2 GALV STÅL TØNNENIPPEL | STK | 1 |
| ADS. RØRDELER | | | |
| SORT ADS 1/1 ALBU 90 | | | |
| 1020005 | 3/8 SORT AD 1/1 ALBU 90 | STK | 1 |
| 1020007 | 1/2 SORT AD 1/1 ALBU 90 | STK | 1 |
| 1020009 | 3/4 SORT AD 1/1 ALBU 90 | STK | 1 |
| 1020012 | 1 SORT AD 1/1 ALBU 90 | STK | 1 |
| 1020014 | 1 1/4 SORT AD 1/1 ALBU 90 | STK | 1 |
| 1020016 | 1 1/2 SORT AD 1/1 ALBU 90 | STK | 1 |
| 1020018 | 2 SORT AD 1/1 ALBU 90 | STK | 1 |
| SORT ADS 1/1 OVERG ALBU 90 | | | |
| 1020047 | 1X1/2 SORT AD 1/1 ALBU 90 | STK | 1 |
| 1020049 | 1X3/4 SORT AD 1/1 ALBU 90 | STK | 1 |
| 1020052 | 1 1/4X1/2 SORT ALBU 90 | STK | 1 |
| 1020054 | 1 1/4X3/4 SORT AD 1/1 ALBU 90 | STK | 1 |
| 1020056 | 1 1/4X1 SORT AD 1/1 ALBU 90 | STK | 1 |
| SORT ADS 1/2 ALBU 120 | | | |
| 1020102 | 1 SORT AD 1/2 ALBU 120 | STK | 1 |
| 1020104 | 1 1/4 SORT AD 1/2 ALBU 120 | STK | 1 |
| 1020106 | 1 1/2 SORT AD 1/2 ALBU 120 | STK | 1 |
| SORT ADS 1/1 ALBU I/U GJENGER 92 | | | |
| 1020135 | 3/8 SORT AD 1/1 ALBU I/U GJ 92 | STK | 1 |
| 1020137 | 1/2 SORT AD 1/1 ALBU I/U GJ 92 | STK | 1 |
| 1020139 | 3/4 SORT AD 1/1 ALBU I/U GJ 92 | STK | 1 |
| 1020142 | 1 SORT AD 1/1 ALBU I/U GJ 92 | STK | 1 |
| 1020144 | 1 1/4 SORT AD 1/1 ALBU I/U GJ 92 | STK | 1 |
| 1020146 | 1 1/2 SORT AD 1/1 ALBU I/U GJ 92 | STK | 1 |
| 1020148 | 2 SORT AD 1/1 ALBU I/U GJ 92 | STK | 1 |
| SORT ADS 1/2 ALBU I/U GJENGER 121 | | | |
| 1020177 | 1/2 SORT AD 1/2 ALBU I/U GJ121 | STK | 1 |
| 1020182 | 1 SORT AD 1/2 ALBU I/U GJ121 | STK | 1 |
| 1020184 | 1 1/4 SORT AD 1/2 ALBU I/U GJ121 | STK | 1 |
| SORT ADS 1/1 BEND M/ 1 MUFFE NR. 1 | | | |
| 1020287 | 1/2 SORT AD 1/1 BEND 1 MUFFE 1 | STK | 1 |
| 1020289 | 3/4 SORT AD 1/1 BEND 1 MUFFE 1 | STK | 1 |
| 1020292 | 1 SORT AD 1/1 BEND 1 MUFFE 1 | STK | 1 |

| NRF NR | BESKRIVELSE | ENHET | PAKNING |
|--|-----------------------------------|-------|---------|
| 1020294 | 1 1/4 SORT AD 1/1 BEND 1 MUFFE 1 | STK | 1 |
| 1020296 | 1 1/2 SORT AD 1/1 BEND 1 MUFFE 1 | STK | 1 |
| 1020298 | 2 SORT AD 1/1 BEND 1 MUFFE 1 | STK | 1 |
| SORT ADS 1/2 BEND M/ 1 MUFFE 40 | | | |
| 1020367 | 1/2 SORT AD 1/2 BEND 1 MUFFE 40 | STK | 1 |
| 1020372 | 1 SORT AD 1/2 BEND 1 MUFFE 40 | STK | 1 |
| 1020374 | 1 1/4 SORT AD 1/2 BEND 1 MUFFE 40 | STK | 1 |
| 1020376 | 1 1/2 SORT AD 1/2 BEND 1 MUFFE 40 | STK | 1 |
| 1020378 | 2 SORT AD 1/2 BEND 1 MUFFE 40 | STK | 1 |
| SORT ADS 1/1 BEND M/ 2 MUFFER NR. 2 | | | |
| 1020407 | 1/2 SORT AD 1/1 BEND 2 MUFFE 2 | STK | 1 |
| 1020412 | 1 SORT AD 1/1 BEND 2 MUFFE 2 | STK | 1 |
| 1020414 | 1 1/4 SORT AD 1/1 BEND 2 MUFFE 2 | STK | 1 |
| 1020416 | 1 1/2 SORT AD 1/1 BEND 2 MUFFE 2 | STK | 1 |
| 1020418 | 2 SORT AD 1/1 BEND 2 MUFFE 2 | STK | 1 |
| SORT ADS 1/2 BEND M/ 2 MUFFER 41 | | | |
| 1020492 | 1 SORT AD 1/2 BEND 2 MUFFE 41 | STK | 1 |
| 1020494 | 1 1/4 SORT AD 1/2 BEND 2 MUFFE 41 | STK | 1 |
| 1020496 | 1 1/2 SORT AD 1/2 BEND 2 MUFFE 41 | STK | 1 |
| 1020498 | 2 SORT AD 1/2 BEND 2 MUFFE 41 | STK | 1 |
| SORT ADS KAPPE 301 | | | |
| 1020597 | 1/2 SORT AD KAPPE 301 | STK | 1 |
| 1020602 | 1 SORT AD KAPPE 301 | STK | 1 |
| 1020604 | 1 1/4 SORT AD KAPPE 301 | STK | 1 |
| 1020606 | 1 1/2 SORT AD KAPPE 301 | STK | 1 |
| 1020608 | 2 SORT AD KAPPE 301 | STK | 1 |
| SORT ADS MUFFE 270 | | | |
| 1020707 | 1/2 SORT AD MUFFE 270 | STK | 1 |
| 1020709 | 3/4 SORT AD MUFFE 270 | STK | 1 |
| 1020712 | 1 SORT AD MUFFE 270 | STK | 1 |
| 1020714 | 1 1/4 SORT AD MUFFE 270 | STK | 1 |
| 1020716 | 1 1/2 SORT AD MUFFE 270 | STK | 1 |
| 1020718 | 2 SORT AD MUFFE 270 | STK | 1 |
| SORT ADS OVERG MUFFE 240 | | | |
| 1020765 | 1X1/2 SORT AD MUFFE 240 | STK | 1 |
| 1020767 | 1X3/4 SORT AD MUFFE 240 | STK | 1 |
| 1020772 | 1 1/4X1/2 SORT MUFFE 240 | STK | 1 |
| 1020774 | 1 1/4X3/4 SORT AD MUFFE 240 | STK | 1 |
| 1020776 | 1 1/4X1 SORT AD MUFFE 240 | STK | 1 |
| 1020783 | 1 1/2X 1 SORT AD MUFFE 240 | STK | 1 |

| NRF NR | BESKRIVELSE | ENHET | PAKNING |
|---|--------------------------------------|-------|---------|
| 1020785 | 1 1/2X 1 1/4 SORT AD MUFFE 240 | STK | 1 |
| 1020796 | 2X1 1/2 SORT MUFFE 240 | STK | 1 |
| SORT ADS ANSATSNIPPEL 280 | | | |
| 1020915 | 3/8 SORT AD ANS.NIPPEL 280 | STK | 1 |
| 1020917 | 1/2 SORT AD ANS.NIPPEL 280 | STK | 1 |
| 1020919 | 3/4 SORT AD ANS.NIPPEL 280 | STK | 1 |
| 1020922 | 1 SORT AD ANS.NIPPEL 280 | STK | 1 |
| 1020924 | 1 1/4 SORT AD ANS.NIPPEL 280 | STK | 1 |
| 1020926 | 1 1/2 SORT AD ANS.NIPPEL 280 | STK | 1 |
| 1020928 | 2 SORT AD ANS.NIPPEL 280 | STK | 1 |
| SORT ADS OVERG. ANSATSNIPPEL 245 | | | |
| 1020962 | 1/2X3/8 SORT AD ANS.NIPP 245 | STK | 1 |
| 1020968 | 3/4X1/2 SORT AD ANS.NIPP 245 | STK | 1 |
| 1020973 | 1X1/2 SORT AD ANS.NIPP 245 | STK | 1 |
| 1020975 | 1X3/4 SORT AD ANS.NIPP 245 | STK | 1 |
| 1020977 | 1 1/4X1/2 SORT AD ANS.NIPP 245 | STK | 1 |
| 1020979 | 1 1/4X3/4 SORT AD ANS.NIPP 245 | STK | 1 |
| 1020982 | 1 1/4X1 SORT AD ANS.NIPP 245 | STK | 1 |
| 1020986 | 1 1/2X3/4 SORT AD ANS.NIPP 245 | STK | 1 |
| 1020988 | 1 1/2X1 SORT AD ANS.NIPP 245 | STK | 1 |
| 1020991 | 1 1/2X1 1/4 SORT AD ANS.NIPP 245 | STK | 1 |
| 1020995 | 2X1 SORT AD ANS.NIPP 245 | STK | 1 |
| 1020997 | 2X1 1/4 SORT AD ANS.NIPP 245 | STK | 1 |
| 1020999 | 2X1 1/2 SORT AD ANS.NIPP 245 | STK | 1 |
| SORT ADS OVERG. NIPPEL 241 | | | |
| 1021042 | 1/2X1/4 SORT AD OVERG.NIPPEL 241 | STK | 1 |
| 1021044 | 1/2X3/8 SORT AD OVERG.NIPPEL 241 | STK | 1 |
| 1021053 | 3/4X1/2 SORT AD OVERG.NIPPEL 241 | STK | 1 |
| 1021059 | 1X3/8 SORT AD OVERG.NIPPEL 241 | STK | 1 |
| 1021062 | 1X1/2 SORT AD OVERG.NIPPEL 241 | STK | 1 |
| 1021064 | 1X3/4 SORT AD OVERG.NIPPEL 241 | STK | 1 |
| 1021068 | 1 1/4X1/2 SORT AD OVERG.NIPPEL 241 | STK | 1 |
| 1021071 | 1 1/4X3/4 SORT AD OVERG.NIPPEL 241 | STK | 1 |
| 1021073 | 1 1/4X1 SORT AD OVERG.NIPPEL 241 | STK | 1 |
| 1021079 | 1 1/2X1/2 SORT AD OVERG.NIPPEL 241 | STK | 1 |
| 1021082 | 1 1/2X3/4 SORT AD OVERG.NIPPEL 241 | STK | 1 |
| 1021084 | 1 1/2X1 SORT AD OVERG.NIPPEL 241 | STK | 1 |
| 1021086 | 1 1/2X1 1/4 SORT AD OVERG.NIPPEL 241 | STK | 1 |
| 1021093 | 2X 1/2 SORT AD OVERG.NIPPEL 241 | STK | 1 |
| 1021095 | 2X3/4 SORT AD OVERG.NIPPEL 241 | STK | 1 |
| 1021097 | 2X1 SORT AD OVERG.NIPPEL 241 | STK | 1 |
| 1021099 | 2X1 1/4 SORT AD OVERG.NIPPEL 241 | STK | 1 |
| 1021102 | 2X1 1/2 SORT AD OVERG.NIPPEL 241 | STK | 1 |

| NRF NR | BESKRIVELSE | ENHET | PAKNING |
|--------------------------------|------------------------------------|-------|---------|
| 1021115 | 2 1/2X2 SORT AD OVERG.NIPPEL 241 | STK | 1 |
| SORT ADS PLUGG 290/ 291 | | | |
| 1021185 | 3/8 SORT AD PLUGG M/R 290 | STK | 1 |
| 1021187 | 1/2 SORT AD PLUGG M/R 290 | STK | 1 |
| 1021189 | 3/4 SORT AD PLUGG M/R 290 | STK | 1 |
| 1021192 | 1 SORT AD PLUGG M/R 290 | STK | 1 |
| 1021194 | 1 1/4 SORT AD PLUGG M/R 290 | STK | 1 |
| 1021196 | 1 1/2 SORT AD PLUGG M/R 290 | STK | 1 |
| 1021198 | 2 SORT AD PLUGG M/R 290 | STK | 1 |
| SORT ADS T- RØR 130 | | | |
| 1021265 | 3/8 SORT AD T-RØR 130 | STK | 1 |
| 1021267 | 1/2 SORT AD T-RØR 130 | STK | 1 |
| 1021269 | 3/4 SORT AD T-RØR 130 | STK | 1 |
| 1021272 | 1 SORT AD T-RØR 130 | STK | 1 |
| 1021274 | 1 1/4 SORT AD T-RØR 130 | STK | 1 |
| 1021276 | 1 1/2 SORT AD T-RØR 130 | STK | 1 |
| 1021278 | 2 SORT AD T-RØR 130 | STK | 1 |
| 1021329 | 3/4X1/2 SORT AD T-RØR 130 | STK | 1 |
| 1021352 | 1X1/2 SORT AD T-RØR 130 | STK | 1 |
| 1021358 | 1X3/4 SORT AD T-RØR 130 | STK | 1 |
| 1021367 | 1X1 1/4X1 SORT AD T-RØR 130 | STK | 1 |
| 1021376 | 1 1/4X1/2X1 SORT AD T-RØR 130 | STK | 1 |
| 1021378 | 1 1/4X1/2 SORT AD T-RØR 130 | STK | 1 |
| 1021387 | 1 1/4X3/4 SORT AD T-RØR 130 | STK | 1 |
| 1021394 | 1 1/4X1X1 SORT AD T-RØR 130 | STK | 1 |
| 1021396 | 1 1/4X1 SORT AD T-RØR 130 | STK | 1 |
| 1021407 | 1 1/2X1/2X1 1/4 SORT AD T-RØR 130 | STK | 1 |
| 1021409 | 1 1/2X1/2 SORT AD T-RØR 130 | STK | 1 |
| 1021416 | 1 1/2X3/4 SORT AD T-RØR 130 | STK | 1 |
| 1021418 | 1 1/2X1X1 SORT AD T-RØR 130 | STK | 1 |
| 1021421 | 1 1/2X1X1 1/4 SORT AD T-RØR 130 | STK | 1 |
| 1021423 | 1 1/2X1 SORT AD T-RØR 130 | STK | 1 |
| 1021427 | 1 1/2X1 1/4X1 1/4 SORTAD T-RØR 130 | STK | 1 |
| 1021429 | 1 1/2X1 1/4 SORT AD T-RØR 130 | STK | 1 |
| 1021441 | 2X 1/2 SORT AD T-RØR 130 | STK | 1 |
| 1021443 | 2X3/4 SORT AD T-RØR 130 | STK | 1 |
| 1021445 | 2X1 SORT AD T-RØR 130 | STK | 1 |
| 1021449 | 2X1 1/4 SORT AD T-RØR 130 | STK | 1 |
| 1021451 | 2X1 1/4X1 1/2 SORT T-RØR 130 | STK | 1 |
| 1021454 | 2X1 1/2 SORT AD T-RØR 130 | STK | 1 |
| 1021461 | 2X1X1 1/2 SORT AD T-RØR 130 | STK | 1 |
| SORT ADS T- RØR SV. 131 | | | |
| 1021512 | 1 SORT AD T-RØR 131 | STK | 1 |

| NRF NR | BESKRIVELSE | ENHET | PAKNING |
|--|---------------------------------|-------|---------|
| 1021518 | 2 SORT AD T-RØR 131 | STK | 1 |
| SORT ADS UNION 340 | | | |
| 1021897 | 1/2 SORT AD UNION J-J 340 | STK | 1 |
| 1021899 | 3/4 SORT AD UNION J-J 340 | STK | 1 |
| 1021902 | 1 SORT AD UNION J-J 340 | STK | 1 |
| 1021904 | 1 1/4 SORT AD UNION J-J 340 | STK | 1 |
| 1021906 | 1 1/2 SORT AD UNION J-J 340 | STK | 1 |
| 1021908 | 2 SORT AD UNION J-J 340 | STK | 1 |
| SORT ADS TIPPUNION 341 | | | |
| 1022017 | 1/2 SORT AD TIPPUNION J-J 341 | STK | 1 |
| 1022019 | 3/4 SORT AD TIPPUNION J-J 341 | STK | 1 |
| 1022022 | 1 SORT AD TIPPUNION J-J 341 | STK | 1 |
| 1022024 | 1 1/4 SORT AD TIPPUNION J-J 341 | STK | 1 |
| 1022026 | 1 1/2 SORT AD TIPPUNION J-J 341 | STK | 1 |
| 1022028 | 2 SORT AD TIPPUNION J-J 341 | STK | 1 |
| GALV. ADS ALBU 90 | | | |
| 1030007 | 1/2 GALV AD ALBU 90 | STK | 1 |
| 1030009 | 3/4 GALV AD ALBU 90 | STK | 1 |
| 1030012 | 1 GALV AD ALBU 90 | STK | 1 |
| 1030014 | 1 1/4 GALV AD ALBU 90 | STK | 1 |
| 1030016 | 1 1/2 GALV AD ALBU 90 | STK | 1 |
| 1030018 | 2 GALV AD ALBU 90 | STK | 1 |
| 1030021 | 2 1/2 GALV AD ALBU 90 | STK | 1 |
| 1030023 | 3 GALV AD ALBU 90 | STK | 1 |
| 1030047 | 1X1/2 GALV AD ALBU 90 | STK | 1 |
| GALV. ADS ALBU I/U GJ. 92 | | | |
| 1030137 | 1/2 GALV AD ALBU I/U GJ 92 | STK | 1 |
| 1030139 | 3/4 GALV AD ALBU I/U GJ 92 | STK | 1 |
| 1030142 | 1 GALV AD ALBU I/U GJ 92 | STK | 1 |
| 1030144 | 1 1/4 GALV AD ALBU I/U GJ 92 | STK | 1 |
| 1030146 | 1 1/2 GALV AD ALBU I/U GJ 92 | STK | 1 |
| 1030148 | 2 GALV AD ALBU I/U GJ 92 | STK | 1 |
| GALV. ADS 1/1 BEND M/ 1 MUFFE NR. 1 | | | |
| 1030287 | 1/2 GALV AD 1/1 BEND 1 | STK | 1 |
| 1030289 | 3/4 GALV AD 1/1 BEND 1 | STK | 1 |
| 1030292 | 1 GALV AD 1/1 BEND 1 | STK | 1 |
| 1030294 | 1 1/4 GALV AD 1/1 BEND 1 | STK | 1 |
| 1030296 | 1 1/2 GALV AD 1/1 BEND 1 | STK | 1 |
| 1030298 | 2 GALV AD 1/1 BEND 1 | STK | 1 |
| 1030305 | 4 GALV AD 1/1 BEND 1 | STK | 1 |

| NRF NR | BESKRIVELSE | ENHET | PAKNING |
|---|----------------------------------|-------|---------|
| GALV. ADS 1/2 BEND M/ 1 MUFFE 40 | | | |
| 1030367 | 1/2 GALV AD 1/2 BEND 40 | STK | 1 |
| 1030372 | 1 GALV AD 1/2 BEND 40 | STK | 1 |
| 1030374 | 1 1/4 GALV AD 1/2 BEND 40 | STK | 1 |
| 1030378 | 2 GALV AD 1/2 BEND 40 | STK | 1 |
| GALV. ADS 1/1 BEND M/ 2 MUFFER NR. 2 | | | |
| 1030407 | 1/2 GALV AD 1/1 BEND 2 MUFFE 2 | STK | 1 |
| 1030409 | 3/4 GALV AD 1/1 BEND 2 MUFFE 2 | STK | 1 |
| 1030412 | 1 GALV AD 1/1 BEND 2 MUFFE 2 | STK | 1 |
| 1030414 | 1 1/4 GALV AD 1/1 BEND 2 MUFFE 2 | STK | 1 |
| 1030416 | 1 1/2 GALV AD 1/1 BEND 2 MUFFE 2 | STK | 1 |
| 1030418 | 2 GALV AD 1/1 BEND 2 MUFFE 2 | STK | 1 |
| GALV. ADS 1/2 BEND M/ 2 MUFFER 41 | | | |
| 1030498 | 2 GALV AD 1/2 BEND 2 MUFFE 41 | STK | 1 |
| GALV. ADS KAPPE 301 | | | |
| 1030597 | 1/2 GALV AD KAPPE 301 | STK | 1 |
| 1030602 | 1 GALV AD KAPPE 301 | STK | 1 |
| 1030604 | 1 1/4 GALV AD KAPPE 301 | STK | 1 |
| 1030608 | 2 GALV AD KAPPE 301 | STK | 1 |
| GALV. ADS MUFFE 270 | | | |
| 1030707 | 1/2 GALV AD MUFFE 270 | STK | 1 |
| 1030709 | 3/4 GALV AD MUFFE 270 | STK | 1 |
| 1030712 | 1 GALV AD MUFFE 270 | STK | 1 |
| 1030714 | 1 1/4 GALV AD MUFFE 270 | STK | 1 |
| 1030716 | 1 1/2 GALV AD MUFFE 270 | STK | 1 |
| 1030718 | 2 GALV AD MUFFE 270 | STK | 1 |
| 1030721 | 2 1/2 GALV AD MUFFE 270 | STK | 1 |
| 1030723 | 3 GALV AD MUFFE 270 | STK | 1 |
| GALV. ADS OVERG. MUFFE 240 | | | |
| 1030761 | 3/4X1/2 GALV AD MUFFE 240 | STK | 1 |
| 1030765 | 1X1/2 GALV AD MUFFE 240 | STK | 1 |
| 1030767 | 1X3/4 GALV AD MUFFE 240 | STK | 1 |
| 1030785 | 1 1/2X1 1/4 GALV AD MUFFE 240 | STK | 1 |
| 1030794 | 2X1 1/4 GALV AD MUFFE 240 | STK | 1 |
| 1030796 | 2X1 1/2 GALV AD MUFFE 240 | STK | 1 |
| GALV. ADS ANSATSNIPPEL 280 | | | |
| 1030917 | 1/2 GALV AD ANS.NIPPEL 280 | STK | 1 |
| 1030919 | 3/4 GALV AD ANS.NIPPEL 280 | STK | 1 |
| 1030922 | 1 GALV AD ANS.NIPPEL 280 | STK | 1 |
| 1030924 | 1 1/4 GALV AD ANS.NIPPEL 280 | STK | 1 |

| NRF NR | BESKRIVELSE | ENHET | PAKNING |
|---|--------------------------------------|-------|---------|
| 1030926 | 1 1/2 GALV AD ANS.NIPPEL 280 | STK | 1 |
| 1030928 | 2 GALV AD ANS.NIPPEL 280 | STK | 1 |
| 1030931 | 2 1/2 GALV AD ANS.NIPPEL 280 | STK | 1 |
| 1030933 | 3 GALV AD ANS.NIPPEL 280 | STK | 1 |
| GALV. ADS OVERG. ANS. NIPPEL 245 | | | |
| 1030968 | 3/4X1/2 GALV AD ANS.NIPPEL 245 | STK | 1 |
| 1030973 | 1X1/2 GALV AD ANS.NIPPEL 245 | STK | 1 |
| 1030975 | 1X3/4 GALV AD ANS.NIPPEL 245 | STK | 1 |
| 1030982 | 1 1/4X1 GALV AD ANS.NIPPEL 245 | STK | 1 |
| 1030988 | 1 1/2X1 GALV AD ANS.NIPPEL 245 | STK | 1 |
| 1030991 | 1 1/2X1 1/4 GALV AD ANS.NIPPEL 245 | STK | 1 |
| 1030997 | 2X1 1/4 GALV AD ANS.NIPPEL 245 | STK | 1 |
| 1030999 | 2X1 1/2 GALV AD ANS.NIPPEL 245 | STK | 1 |
| GALV. ADS OVERG. NIPPEL 241 | | | |
| 1031044 | 1/2X3/8 GALV AD OVERG.NIPPEL 241 | STK | 1 |
| 1031053 | 3/4X1/2 GALV AD OVERG.NIPPEL 241 | STK | 1 |
| 1031062 | 1X1/2 GALV AD OVERG.NIPPEL 241 | STK | 1 |
| 1031064 | 1X3/4 GALV AD OVERG.NIPPEL 241 | STK | 1 |
| 1031068 | 1 1/4X1/2 GALV AD OVERG.NIPPEL 241 | STK | 1 |
| 1031071 | 1 1/4X3/4 GALV AD OVERG.NIPPEL 241 | STK | 1 |
| 1031073 | 1 1/4X1 GALV AD OVERG.NIPPEL 241 | STK | 1 |
| 1031079 | 1 1/2X1/2 GALV AD OVERG.NIPPEL 241 | STK | 1 |
| 1031082 | 1 1/2X3/4 GALV AD OVERG.NIPPEL 241 | STK | 1 |
| 1031084 | 1 1/2X1 GALV AD OVERG.NIPPEL 241 | STK | 1 |
| 1031086 | 1 1/2X1 1/4GALV AD OVERG.NIPPEL 241 | STK | 1 |
| 1031095 | 2X3/4 GALV AD OVERG.NIPPEL 241 | STK | 1 |
| 1031097 | 2X1 GALV AD OVERG.NIPPEL 241 | STK | 1 |
| 1031099 | 2X1 1/4 GALV AD OVERG.NIPPEL 241 | STK | 1 |
| 1031102 | 2X1 1/2 GALV AD OVERG.NIPPEL 241 | STK | 1 |
| 1031113 | 2 1/2X1 1/2 GALV AD OVERG.NIPPEL 241 | STK | 1 |
| 1031115 | 2 1/2X2 GALV AD OVERG.NIPPEL 241 | STK | 1 |
| 1031124 | 3X2 GALV AD OVERG.NIPPEL 241 | STK | 1 |
| 1031126 | 3X2 1/2 GALV AD OVERG.NIPPEL 241 | STK | 1 |
| GALV. ADS PLUGG 290/ 291 | | | |
| 1031187 | 1/2 GALV AD PLUGG 290 | STK | 1 |
| 1031189 | 3/4 GALV AD PLUGG 290 | STK | 1 |
| 1031192 | 1 GALV AD PLUGG 290 | STK | 1 |
| 1031194 | 1 1/4 GALV AD PLUGG 290 | STK | 1 |
| 1031196 | 1 1/2 GALV AD PLUGG 290 | STK | 1 |
| 1031198 | 2 GALV AD PLUGG 290 | STK | 1 |
| GALV. ADS T- RØR 130 | | | |
| 1031267 | 1/2 GALV AD T-RØR 130 | STK | 1 |

| NRF NR | BESKRIVELSE | ENHET | PAKNING |
|------------------------------------|-----------------------------------|-------|---------|
| 1031269 | 3/4 GALV AD T-RØR 130 | STK | 1 |
| 1031272 | 1 GALV AD T-RØR 130 | STK | 1 |
| 1031274 | 1 1/4 GALV AD T-RØR 130 | STK | 1 |
| 1031276 | 1 1/2 GALV AD T-RØR 130 | STK | 1 |
| 1031278 | 2 GALV AD T-RØR 130 | STK | 1 |
| 1031281 | 2 1/2 GALV AD T-RØR 130 | STK | 1 |
| 1031329 | 3/4X1/2 GALV AD T-RØR 130 | STK | 1 |
| 1031352 | 1X1/2 GALV AD T-RØR 130 | STK | 1 |
| 1031358 | 1X3/4 GALV AD T-RØR 130 | STK | 1 |
| 1031378 | 1 1/4X1/2 GALV AD T-RØR 130 | STK | 1 |
| 1031396 | 1 1/4X1 GALV AD T-RØR 130 | STK | 1 |
| 1031409 | 1 1/2X1/2 GALV AD T-RØR 130 | STK | 1 |
| 1031423 | 1 1/2X1 GALV AD T-RØR 130 | STK | 1 |
| 1031445 | 2X1 GALV AD T-RØR 130 | STK | 1 |
| GALV. ADS UNION 340 | | | |
| 1031897 | 1/2 GALV AD UNION J-J 340 | STK | 1 |
| 1031899 | 3/4 GALV AD UNION J-J 340 | STK | 1 |
| 1031902 | 1 GALV AD UNION J-J 340 | STK | 1 |
| 1031904 | 1 1/4 GALV AD UNION J-J 340 | STK | 1 |
| 1031908 | 2 GALV AD UNION J-J 340 | STK | 1 |
| GALV. ADS TIPPUNION 341 | | | |
| 1032017 | 1/2 GALV AD TIPPUNION J-J 341 | STK | 1 |
| 1032019 | 3/4 GALV AD TIPPUNION J-J 341 | STK | 1 |
| 1032022 | 1 GALV AD TIPPUNION J-J 341 | STK | 1 |
| 1032024 | 1 1/4 GALV AD TIPPUNION J-J 341 | STK | 1 |
| 1032026 | 1 1/2 GALV AD TIPPUNION J-J 341 | STK | 1 |
| 1032028 | 2 GALV AD TIPPUNION J-J 341 | STK | 1 |
| STÅLRØR SØMLØSE OG SVEISEDE | | | |
| STÅLRØR ST. 35.8.1 | | | |
| 1100766 | 21,3X2,0 SØML. STÅLRØR ST 35.8/I | MTR | 1 |
| 1100788 | 26,9X2,3 SØML. STÅLRØR ST 35.8/I | MTR | 1 |
| 1100822 | 33,7X2,6 SØML. STÅLRØR ST 35.8/I | MTR | 1 |
| 1100844 | 42,4X2,6 SØML. STÅLRØR ST 35.8/I | MTR | 1 |
| 1100866 | 48,3X2,6 SØML. STÅLRØR ST 35.8/I | MTR | 1 |
| 1100899 | 60,3X2,9 SØML. STÅLRØR ST 35.8/I | MTR | 1 |
| 1100933 | 76,1X2,9 SØML. STÅLRØR ST 35.8/I | MTR | 1 |
| 1100955 | 88,9X3,2 SØML. STÅLRØR ST 35.8/I | MTR | 1 |
| 1100988 | 114,3X3,6 SØML. STÅLRØR ST 35.8/I | MTR | 1 |
| 1101033 | 139,7X4,0 SØML. STÅLRØR ST 35.8/I | MTR | 1 |
| 1101066 | 168,3X4,5 SØML. STÅLRØR ST 35.8/I | MTR | 1 |
| 1101099 | 219,1X6,3 SØML. STÅLRØR ST 35.8/I | MTR | 1 |

| NRF NR | BESKRIVELSE | ENHET | PAKNING |
|---|--|-------|---------|
| STÅLRØR SVEISEDE U/ GJENGER NORM 37.0W | | | |
| 1118044 | 42,4X2,6 STÅLRØR SVEISEDE | MTR | 6 |
| 1118066 | 48,3X2,6 STÅLRØR SVEISEDE | MTR | 6 |
| 1118099 | 60,3X2,9 STÅLRØR SVEISEDE | MTR | 6 |
| 1118133 | 76,1X2,9 STÅLRØR SVEISEDE | MTR | 6 |
| 1118155 | 88,9X3,2 STÅLRØR SVEISEDE | MTR | 6 |
| 1118188 | 114,3X3,6 STÅLRØR SVEISEDE | MTR | 6 |
| 1118233 | 139,7X4,0 STÅLRØR SVEISEDE | MTR | 6 |
| 1118266 | 168,3X4,5 STÅLRØR SVEISEDE | MTR | 6 |
| 1118322 | 219,1X6,3 STÅLRØR SVEISEDE | MTR | 6 |
| 1118344 | 273,0X6,3 STÅLRØR SVEISEDE | MTR | 1 |
| SVEISEDE STÅLRØR PRIMET ST. 37.0W | | | |
| 1118602 | 42,4X2,6 STÅLRØR SVEISET PRIMET | MTR | 6 |
| 1118603 | 48,3X2,6 STÅLRØR SVEISET PRIMET | MTR | 6 |
| 1118604 | 60,3X2,9 STÅLRØR SVEISET PRIMET | MTR | 6 |
| 1118605 | 76,1X2,9 STÅLRØR SVEISET PRIMET | MTR | 6 |
| 1118606 | 88,9X3,2 STÅLRØR SVEISET PRIMET | MTR | 6 |
| 1118607 | 114,3X3,6 STÅLRØR SVEISET PRIMET | MTR | 6 |
| 1118608 | 139,7X4,0 STÅLRØR SVEISET PRIMET | MTR | 6 |
| 1118609 | 168,3X4,5 STÅLRØR SVEISET PRIMET | MTR | 6 |
| 1118611 | 219,0X5,9 STÅLRØR SVEISET PRIMET | MTR | 6 |
| STÅLRØR SVEIESTE SANDBLÅST/MALTE/GALV. | | | |
| 1119012 | 42,4X2,3 SVEISET STÅLRØR RILLET GRÅ 6 | MTR | 6 |
| 1119013 | 48,3X2,3 SVEISET STÅLRØR RILLET GRÅ 6 | MTR | 6 |
| 1119014 | 60,3X2,6 SVEISET STÅLRØR RILLET GRÅ 6 | MTR | 6 |
| 1119015 | 76,1X2,6 SVEISET STÅLRØR RILLET GRÅ 6 | MTR | 6 |
| 1119016 | 88,9X2,9 SVEISET STÅLRØR RILLET GRÅ 6 | MTR | 6 |
| 1119017 | 114,3X3,2 SVEISET STÅLRØR RILLET GRÅ 6 | MTR | 6 |
| 1119018 | 139,7X3,6 SVEISET STÅLRØR RILLET GRÅ 6 | MTR | 6 |
| 1119019 | 168,3X4,0 SVEISET STÅLRØR RILLET GRÅ 6 | MTR | 6 |
| STÅL RØRDELER, FOR SVEISING | | | |
| STÅLBEND 90 NORM. ST. 37.0W | | | |
| 1150088 | 26,9 UTV STÅLBEND 90 ST37.0 S | STK | 1 |
| 1150122 | 33,7 UTV STÅLBEND 90 ST37.0 S | STK | 1 |
| 1150144 | 42,4 UTV STÅLBEND 90 ST37.0 S | STK | 1 |
| 1150166 | 48,3 UTV STÅLBEND 90 ST37.0 S | STK | 1 |
| 1150199 | 60,3 UTV STÅLBEND 90 ST37.0 S | STK | 1 |
| 1150233 | 76,1 UTV STÅLBEND 90 ST37.0 S | STK | 1 |
| 1150255 | 88,9 UTV STÅLBEND 90 ST37.0 S | STK | 1 |
| 1150288 | 114,3 UTV STÅLBEND 90 ST37.0 S | STK | 1 |
| 1150333 | 139,7 UTV STÅLBEND 90 ST37.0 S | STK | 1 |



| NRF NR | BESKRIVELSE | ENHET | PAKNING |
|---|---------------------------------|-------|---------|
| 1150366 | 168,3 UTV STÅLBEND 90 ST37.0 S | STK | 1 |
| 1150399 | 219,1 UTV STÅLBEND 90 ST37.0 S | STK | 1 |
| 1150422 | 273,0X6,3 STÅLBEND 90 ST37.0.S | STK | 1 |
| STÅLBEND 90 NORM. ST35.8.1 | | | |
| 1150766 | 21,3X2,0 STÅLBEND 90 ST35.8.I | STK | 1 |
| 1150788 | 26,9X2,3 STÅLBEND 90 ST35.8.I | STK | 1 |
| 1150822 | 33,7X2,6 STÅLBEND 90 ST35.8.I | STK | 1 |
| 1150844 | 42,4X2,6 STÅLBEND 90 ST35.8.I | STK | 1 |
| 1150866 | 48,3X2,6 STÅLBEND 90 ST35.8.I | STK | 1 |
| 1150899 | 60,3X2,9 STÅLBEND 90 ST35.8.I | STK | 1 |
| 1150933 | 76,1X2,9 STÅLBEND 90 ST35.8.I | STK | 1 |
| 1150955 | 88,9X3,2 STÅLBEND 90 ST35.8.I | STK | 1 |
| 1150988 | 114,3X3,6 STÅLBEND 90 ST35.8.I | STK | 1 |
| 1151033 | 139,7X 4,0 STÅLBEND 90 ST35.8.I | STK | 1 |
| 1151066 | 168,3X 4,5 STÅLBEND 90 ST35.8.I | STK | 1 |
| 1151099 | 219,1X6,3 STÅLBEND 90 ST35.8.I | STK | 1 |
| STÅL SADELSTYKKE ST. 35.8.1 | | | |
| 1207188 | 76,1 STÅL SADELSTYK ST.35.8/I | STK | 1 |
| 1207199 | 88,9 STÅL SADELSTYK ST.35.8/I | STK | 1 |
| 1207222 | 114,3 STÅL SADELSTYK ST.35.8/I | STK | 1 |
| STÅL ENDEBUNNER ST 35.8/I DIN 2617 | | | |
| 1208444 | 33,7 STÅL ENDEBUNN DIN2617 | STK | 1 |
| 1208466 | 42,4 STÅL ENDEBUNN DIN2617 | STK | 1 |
| 1208488 | 48,3 STÅL ENDEBUNN DIN2617 | STK | 1 |
| 1208522 | 60,3 STÅL ENDEBUNN DIN2617 | STK | 1 |
| 1208555 | 76,1 STÅL ENDEBUNN DIN2617 | STK | 1 |
| 1208577 | 88,9 STÅL ENDEBUNN DIN2617 | STK | 1 |
| 1208611 | 114,3 STÅL ENDEBUNN DIN2617 | STK | 1 |
| 1208644 | 139,7 STÅL ENDEBUNN DIN2617 | STK | 1 |
| 1208677 | 168,3 STÅL ENDEBUNN DIN2617 | STK | 1 |
| 1208711 | 219,1 STÅL ENDEBUNN DIN2617 | STK | 1 |
| STÅL T- RØR ST. 35.8.1 | | | |
| 1210433 | 33,7 X2,6 STÅL T-RØR ST35.8 I | STK | 1 |
| 1210444 | 42,4X2,6 STÅL T-RØR ST35.8 I | STK | 1 |
| 1210455 | 48,3X2,6 STÅL T-RØR ST35.8 I | STK | 1 |
| 1210466 | 60,3X2,9 STÅL T-RØR ST35.8/1 | STK | 1 |
| 1210477 | 76,1X2,9 STÅL T-RØR ST35.8/1 | STK | 1 |
| 1210488 | 88,9X3,2 STÅL T-RØR ST35.8/1 | STK | 1 |
| 1210511 | 114,3X3,6 STÅL T-RØR ST35.8/1 | STK | 1 |
| 1210533 | 139,7X4,0 STÅL T-RØR ST35.8/1 | STK | 1 |
| 1210555 | 168,3X4,5 STÅL T-RØR ST35.8/1 | STK | 1 |
| 1210566 | 219,1X6,3 STÅL T-RØR ST35.8 I | STK | 1 |

| NRF NR | BESKRIVELSE | ENHET | PAKNING |
|--|---------------------------------|-------|---------|
| STÅL OVERG. ST. 35.8.1 | | | |
| 1211833 | 33,7X21,3 STÅL OVERG ST35.8/1 | STK | 1 |
| 1211844 | 33,7X26,9 STÅL OVERG ST35.8 I | STK | 1 |
| 1211877 | 42,4 X 33,7 STÅL OVERG ST35.8/1 | STK | 1 |
| 1211944 | 48,3 X 33,7 STÅL OVERG ST35.8/1 | STK | 1 |
| 1211955 | 48,3 X 42,4 STÅL OVERG ST35.8/1 | STK | 1 |
| 1212011 | 60,3 X 33,7 STÅL OVERG ST35.8/1 | STK | 1 |
| 1212022 | 60,3 X 42,4 STÅL OVERG ST35.8/1 | STK | 1 |
| 1212044 | 60,3 X 48,3 STÅL OVERG ST35.8/1 | STK | 1 |
| 1212077 | 76,1 X 42,4 STÅL OVERG ST35.8/1 | STK | 1 |
| 1212099 | 76,1 X 48,3 STÅL OVERG ST35.8/1 | STK | 1 |
| 1212122 | 76,1 X 60,3 STÅL OVERG ST35.8/1 | STK | 1 |
| 1212155 | 88,9 X 48,3 STÅL OVERG ST35.8/1 | STK | 1 |
| 1212177 | 88,9 X 60,3 STÅL OVERG ST35.8/1 | STK | 1 |
| 1212188 | 88,9 X 76,1 STÅL OVERG ST35.8/1 | STK | 1 |
| 1212277 | 114,3X 60,3 STÅL OVERG ST35.8/1 | STK | 1 |
| 1212288 | 114,3X 76,1 STÅL OVERG ST35.8/1 | STK | 1 |
| 1212299 | 114,3X 88,9 STÅL OVERG ST35.8/1 | STK | 1 |
| 1212366 | 139,7X 76,1 STÅL OVERG ST35.8/1 | STK | 1 |
| 1212377 | 139,7X 88,9 STÅL OVERG ST35.8/1 | STK | 1 |
| 1212388 | 139,7X114,3 STÅL OVERG ST35.8/1 | STK | 1 |
| 1212488 | 168,3X 88,9 STÅL OVERG ST35.8/1 | STK | 1 |
| 1212499 | 168,3X114,3 STÅL OVERG ST35.8/1 | STK | 1 |
| 1212511 | 168,3X139,7 STÅL OVERG ST35.8/1 | STK | 1 |
| 1212611 | 219,1X139,7 STÅL OVERG ST35.8/1 | STK | 1 |
| 1212633 | 219,1X168,3 STÅL OVERG ST35.8/1 | STK | 1 |
| STÅL GJENGEFLENSER , LØSFLENSER OG BLINDFLENSER | | | |
| SORT GJ. FLENS KRAVE DIN2566 | | | |
| 1250129 | 1 SORT GJ.FL.KRAVE DIN2566 | STK | 1 |
| 1250134 | 1 1/4 SORT GJ.FL.KRAVE DIN2566 | STK | 1 |
| 1250139 | 1 1/2 SORT GJ.FL.KRAVE DIN2566 | STK | 1 |
| 1250144 | 2 SORT GJ.FL.KRAVE DIN2566 | STK | 1 |
| 1250149 | 2 1/2 SORT GJ.FL.KRAVE DIN2566 | STK | 1 |
| 1250154 | 3 SORT GJ.FL.KRAVE DIN2566 | STK | 1 |
| 1250159 | 4 SORT GJ.FL.KRAVE DIN2566 | STK | 1 |
| GALV. GJ. FLENS KRAVE DIN2566 | | | |
| 1250219 | 1/2 GALV GJ.FL.KRAVE DIN2566 | STK | 1 |
| 1250229 | 1 GALV GJ.FL.KRAVE DIN2566 | STK | 1 |
| 1250234 | 1 1/4 GALV GJ.FL.KRAVE DIN2566 | STK | 1 |
| 1250239 | 1 1/2 GALV GJ.FL.KRAVE DIN2566 | STK | 1 |
| 1250244 | 2 GALV GJ.FL.KRAVE DIN2566 | STK | 1 |
| 1250249 | 2 1/2 GALV GJ.FL.KRAVE DIN2566 | STK | 1 |

| NRF NR | BESKRIVELSE | ENHET | PAKNING |
|----------------------------|----------------------------------|-------|---------|
| 1250254 | 3 GALV GJ.FL.KRAVE DIN2566 | STK | 1 |
| GALV. LØSFLENS | | | |
| 1251184 | DN 65/76,1 LØSFLENS | STK | 1 |
| 1251189 | DN 80/88,9 LØSFLENS | STK | 1 |
| 1251199 | DN 100/114,3 LØSFLENS | STK | 1 |
| SVEISEKRAGE | | | |
| 1250884 | DN 65/76,1 SVEISEKRAGE RST37.2 | STK | 1 |
| 1250889 | DN 80/88,9 SVEISEKRAGE RST37.2 | STK | 1 |
| 1250899 | DN 100/114,3 SVEISEKRAGE RST37.2 | STK | 1 |
| SVEISEFLENS DIN2631 | | | |
| 1252069 | DN40/48,3 SV.FL DIN2631 PN6 | STK | 1 |
| 1252079 | DN50/60,3 SV.FL DIN2631 PN6 | STK | 1 |
| 1252084 | DN65/76,1 SV.FL DIN2631 PN6 | STK | 1 |
| 1252089 | DN80/88,9 SV.FL DIN2631 PN6 | STK | 1 |
| 1252099 | DN100/114,3 SV.FL DIN2631 PN6 | STK | 1 |
| 1252109 | DN125/139,7 SV.FL DIN2631 PN6 | STK | 1 |
| 1252119 | DN150/168,3 SV.FL DIN2631 PN6 | STK | 1 |
| SVEISEFLENS DIN2632 | | | |
| 1252429 | DN200/219,1 SV.FL DIN2632 PN10 | STK | 1 |
| SVEISEFLENS 2633 | | | |
| 1252649 | DN25 /33,7 SV.FL DIN2633 PN16 | STK | 1 |
| 1252659 | DN32 /42,4 SV.FL DIN2633 PN16 | STK | 1 |
| 1252669 | DN40 /48,3 SV.FL DIN2633 PN16 | STK | 1 |
| 1252679 | DN50/60,3 SV.FL DIN2633 PN16 | STK | 1 |
| 1252684 | DN65 /76,1 SV.FL DIN2633 PN16 | STK | 1 |
| 1252689 | DN80 /88,9 SV.FL DIN2633 PN16 | STK | 1 |
| 1252699 | DN100/114,3 SV.FL DIN2633 PN16 | STK | 1 |
| 1252709 | DN125/139,7 SV.FL DIN2633 PN16 | STK | 1 |
| 1252719 | DN150/168,3 SV.FL DIN2633 PN16 | STK | 1 |
| 1252729 | DN200/219,1 SV.FL DIN2633 PN16 | STK | 1 |
| SVEISEFLENS DIN2635 | | | |
| 1253111 | DN15/21,3 SV.FL DIN2635 PN40 | STK | 1 |
| 1253115 | DN20/26,9 SV.FL DIN2635 PN40 | STK | 1 |
| 1253121 | DN25/33,7 SV.FL DIN2635 PN40 | STK | 1 |
| 1253125 | DN32/42,4 SV.FL DIN2635 PN40 | STK | 1 |
| 1253131 | DN40 /48,3 SV.FL DIN2635 PN40 | STK | 1 |
| 1253135 | DN50/60,3 SV.FL DIN2635 PN40 | STK | 1 |
| 1253141 | DN65 /76,1 SV.FL DIN2635 PN40 | STK | 1 |
| 1253145 | DN80 /88,9 SV.FL DIN2635 PN40 | STK | 1 |
| 1253299 | DN100/114,3 SV.FL DIN2635 PN40 | STK | 1 |

| NRF NR | BESKRIVELSE | ENHET | PAKNING |
|-------------------------------------|---------------------------------------|-------|---------|
| PLAN SVEISEFLENS PN16 | | | |
| 1254679 | DN50/60,3 PLAN SV.FLENS PN 16 | STK | 1 |
| 1254684 | DN65/76,1 PLAN SV.FLENS PN 16 | STK | 1 |
| 1254689 | DN80/88,9 PLAN SV.FLENS PN 16 | STK | 1 |
| 1254699 | DN100/114,3 PLAN SV.FLENS PN16 | STK | 1 |
| 1254719 | DN150/168,3 PLAN SV.FLENS PN16 | STK | 1 |
| STÅL BLINDFLENS FELLESNUMMER | | | |
| 1258144 | DN50 STÅL BLINDFLENS | STK | 1 |
| 1258149 | DN65 STÅL BLINDFLENS | STK | 1 |
| 1258154 | DN80 STÅL BLINDFLENS | STK | 1 |
| 1258159 | DN100 STÅL BLINDFLENS | STK | 1 |
| 1258164 | DN125 STÅL BLINDFLENS | STK | 1 |
| 1258169 | DN150 STÅL BLINDFLENS | STK | 1 |
| DIVERSE FLENSER OG O-RING | | | |
| 1261109 | DN100/110 PN16 PPDA DUKTIL FLENS M/PP | STK | 1 |
| 1261112 | DN100/125 PN16 PPDA DUKTIL FLENS M/PP | STK | 1 |
| 1261114 | DN150/160 PN16 PPDA DUKTIL FLENS M/PP | STK | 1 |
| 1261115 | DN150/180 PN16 PPDA DUKTIL FLENS M/PP | STK | 1 |
| 1261117 | DN200/225 PN10 PPDA DUKTIL FLENS M/PP | STK | 1 |
| RUSTFRI RØR OG DELER | | | |
| RUSTFRIE SVEISEDE RØR, ISO | | | |
| 1800824 | 104X2,0 RØR SVEIST 304/L 6M | MTR | 6 |
| 1802593 | 42,4X2,0 RØR SVEIST 304/L 6M | MTR | 6 |
| 1802704 | 60,3X2,0 RØR SVEIST 304/L 6M | MTR | 6 |
| 1802737 | 76,1X2,0 RØR SVEIST 304/L 6M | MTR | 6 |
| 1802782 | 88,9X2,0 RØR SVEIST 304/L 6M | MTR | 6 |
| 1802837 | 114,3X2,0 RØR SVEIST 304/L 6M | MTR | 6 |
| 1802871 | 139,7X2,0 RØR SVEIST 304/L 6M | MTR | 6 |
| 1802915 | 168,3X2,0 RØR SVEIST 304/L 6M | MTR | 6 |
| RUSTFRIE BEND 90 R=1 5XD | | | |
| 1804717 | 69X2 BEND 90 1,5XD 304/L | STK | 1 |
| 1804767 | 104X2 BEND 90 1,5XD 304/L | STK | 1 |
| 1804801 | 129X2 BEND 90 1,5XD 304/L | STK | 1 |
| RUSTFRIE BEND 90 D100 | | | |
| 1806754 | 254X2 BEND 90 D100 304/L | STK | 1 |
| RUSTFRIE BEND 90 ISOTYPE 3D | | | |
| 1810964 | 33,7X2 BEND 90 3D 304/L | STK | 1 |
| 1810999 | 48,3X2 BEND 90 3D 304/L | STK | 1 |

| NRF NR | BESKRIVELSE | ENHET | PAKNING |
|--|--|-------|---------|
| 1811017 | 60,3X2 BEND 90 3D 304/L | STK | 1 |
| 1811035 | 76,1X2 BEND 90 3D 304/L | STK | 1 |
| 1811088 | 88,9X2 BEND 90 3D 304/L | STK | 1 |
| 1811106 | 114,3X2 BEND 90 3D 304/L | STK | 1 |
| 1811142 | 139,7X2 BEND 90 3D 304/L | STK | 1 |
| 1811177 | 168,3X2 BEND 90 3D 304/L | STK | 1 |
| 1811231 | 219,1X2 BEND 90 3D 304/L | STK | 1 |
| 1811284 | 273,0X3 BEND 90 3D 304L | STK | 1 |
| LETTMET. FLENSER PN 10 M/BELEGG | | | |
| 1836332 | 25/33,7 FL MET M/BELEGG BORRET PN10 | STK | 1 |
| 1836341 | 32/42,4 FL MET M/BELEGG BORRET PN10 | STK | 1 |
| 1836349 | 40/48,3 FL MET M/BELEGG BORRET PN10 | STK | 1 |
| 1836354 | 50/54 FL MET M/BELEGG BORRET PN10 | STK | 1 |
| 1836358 | 50/60,3 FL MET M/BELEGG BORRET PN10 | STK | 1 |
| 1836363 | 65/69 FL MET M/BELEGG BORRET PN10 | STK | 1 |
| 1836367 | 65/76 FL MET M/BELEGG BORRET PN10 | STK | 1 |
| 1836372 | 80/84 FL MET M/BELEGG BORRET PN10 | STK | 1 |
| 1836376 | 80/88,9 FL MET M/BELEGG BORRET PN10 | STK | 1 |
| 1836385 | 100/114,3 FL MET M/BELEGG BORRET PN10 | STK | 1 |
| 1836394 | 125/139,7 FL MET M/BELEGG BORRET PN10 | STK | 1 |
| 1836398 | 150/154 FL MET M/BELEGG BORRET PN10 | STK | 1 |
| 1836403 | 150/168,3 FL MET M/BELEGG BORRET PN10 | STK | 1 |
| 1836407 | 200/204 FL MET M/BELEGG BORRET PN10 | STK | 1 |
| 1836412 | 200/219,1 FL MET M/BELEGG BORRET PN10 | STK | 1 |
| 1836421 | 250/273 FL LETTMET. M/BELEGG BORRET PN10 | STK | 1 |
| 1836425 | 300/306 FL MET M/BELEGG BORRET PN10 | STK | 1 |
| 1836429 | 300/323,9 FL MET M/BELEGG BORRET PN10 | STK | 1 |
| 1836471 | 200/219,1 FL MET M/BELEGG BORRET PN16 | STK | 1 |
| 1836472 | 250/273,0 FL MET M/BELEGG BORRET PN16 | STK | 1 |
| 1836473 | 300/323,9 FL MET M/BELEGG BORRET PN16 | STK | 1 |
| SYREFASTE RØR OG DELER | | | |
| SYREFASTE SØMLØSE RØR SVEISTE 316/ L 6M | | | |
| 1902448 | 26,9X1,6 RØR SVEIST 316/L 6M | MTR | 6 |
| 1902537 | 33,7X2,0 RØR SVEIST 316/L 6M | MTR | 6 |
| 1902593 | 42,4X2,0 RØR SVEIST 316/L 6M | MTR | 6 |
| 1902637 | 48,3X2,0 RØR SVEIST 316/L 6M | MTR | 6 |
| 1902704 | 60,3X2,0 RØR SVEIST 316/L 6M | MTR | 6 |
| 1902737 | 76,1X2,0 RØR SVEIST 316/L 6M | MTR | 6 |
| 1902782 | 88,9X2,0 RØR SVEIST 316/L 6M | MTR | 6 |
| 1902837 | 114,3X2,0 RØR SVEIST 316/L 6M | MTR | 6 |
| 1902871 | 139,7X2,0 RØR SVEIST 316/L 6M | MTR | 6 |
| 1902915 | 168,3X2,0 RØR SVEIST 316/L 6M | MTR | 6 |

| NRF NR | BESKRIVELSE | ENHET | PAKNING |
|---|-------------------------------|-------|---------|
| 1902971 | 219,1X2,0 RØR SVEIST 316/L 6M | MTR | 6 |
| 1903026 | 273,0X2,6 RØR SVEIST 316/L 6M | MTR | 6 |
| 1903055 | 323,9X2,0 RØR SVEIST 316/L 6M | MTR | 6 |
| 1903058 | 323,9X2,6 RØR SVEIST 316/L 6M | MTR | 6 |
| SYREFASTE SØMLØSE BEND 316/ L | | | |
| 1904767 | 104X2 BEND 90 1,5XD 316/L | STK | 1 |
| 1904834 | 154X2 BEND 90 1,5XD 316/L | STK | 1 |
| SYREFASTE BEND 90 ISOTYPE 3D | | | |
| 1910946 | 26,9X2,0 BEND 90 3D 316/L | STK | 1 |
| 1910964 | 33,7X2,0 BEND 90 3D 316/L | STK | 1 |
| 1910982 | 42,4X2,0 BEND 90 3D 316/L | STK | 1 |
| 1910999 | 48,3X2,0 BEND 90 3D 316/L | STK | 1 |
| 1911017 | 60,3X2,0 BEND 90 3D 316/L | STK | 1 |
| 1911035 | 76,1X2,0 BEND 90 3D 316/L | STK | 1 |
| 1911088 | 88,9X2,0 BEND 90 3D 316/L | STK | 1 |
| 1911106 | 114,3X2,0 BEND 90 3D 316/L | STK | 1 |
| 1911142 | 139,7X2,0 BEND 90 3D 316/L | STK | 1 |
| 1911177 | 168,3X2,0 BEND 90 3D 316/L | STK | 1 |
| 1911231 | 219,1X2,0 BEND 90 3D 316/L | STK | 1 |
| 1911284 | 273,0X3,0 BEND 90 1,5D 316/L | STK | 1 |
| SYREFASTE OPPKRAGEDE T- RØR, ISO | | | |
| 1916095 | 60,3X2 T-RØR OPPKR 316/L | STK | 1 |
| 1916118 | 76,1X2 T-RØR OPPKR 316/L | STK | 1 |
| 1916176 | 88,9X2 T-RØR OPPKR 316/L | STK | 1 |
| 1916205 | 114,3X2 T-RØR OPPKR 316/L | STK | 1 |
| 1916378 | 219,1X3,0 T-RØR OPPKR 316/L | STK | 1 |
| 1916436 | 323,9X3,0 T-RØR OPPKR 316/L | STK | 1 |
| SYREFASTE KONSENTRISK REDUKSJON | | | |
| 1918054 | 84X54X2 OVERG.KON 316/L | STK | 1 |
| 1918124 | 104X69X2 OVERG.KON 316/L | STK | 1 |
| 1918217 | 154X84X2 OVERG.KON 316/L | STK | 1 |
| 1923627 | 48,3X33,7X2 OVERG.KON 316/L | STK | 1 |
| 1923651 | 48,3X42,4X2,0 OVERG.KON 316/L | STK | 1 |
| 1923674 | 60,3X 33,7X2 OVERG.KON 316/L | STK | 1 |
| 1923697 | 60,3X42,4X2 OVERG.KON 316/L | STK | 1 |
| 1923721 | 60,3X48,3X2 OVERG.KON 316/L | STK | 1 |
| 1923767 | 76,1X48,3X2 OVERG.KON 316/L | STK | 1 |
| 1923791 | 76,1X60,3X2 OVERG.KON 316/L | STK | 1 |
| 1923814 | 88,9X60,3X2 OVERG.KON 316/L | STK | 1 |
| 1923837 | 88,9X76,1X2 OVERG.KON 316/L | STK | 1 |
| 1923861 | 114,3X60,3X2 OVERG.KON 316/L | STK | 1 |
| 1923884 | 114,3X76,1X2 OVERG.KON 316/L | STK | 1 |

| NRF NR | BESKRIVELSE | ENHET | PAKNING |
|---|---------------------------------|-------|---------|
| 1923907 | 114,3X88,9X2 OVERG.KON 316/L | STK | 1 |
| 1923931 | 139,7X88,9X2 OVERG.KON 316/L | STK | 1 |
| 1923954 | 139,7X114,3X2 OVERG.KON 316L | STK | 1 |
| 1923977 | 168,3X114,3X2 OVERG.KON 316L | STK | 1 |
| 1924001 | 168,3X139,7X2 OVERG.KON 316/L | STK | 1 |
| 1924047 | 219,1X168,3X2 OVERG.KON 316L | STK | 1 |
| 1924141 | 323,9X273,0X3,0 OVERG.KON 316/L | STK | 1 |
| SYREFASTE KRAGE PRESSET 316/L | | | |
| 1927172 | 56X2/3 KRAGE PRESSET 316/L | STK | 1 |
| 1927196 | 86X3 KRAGE PRESSET 316/L | STK | 1 |
| 1927208 | 106X3 KRAGE PRESSET 316/L | STK | 1 |
| 1927221 | 131X3 KRAGE PRESSET 316/L | STK | 1 |
| 1927245 | 206X3/3 KRAGE PRESSET 316/L | STK | 1 |
| 1927261 | 256X3/3 KRAGE PRESSET 316/L | STK | 1 |
| 1927841 | 21,3X3 KRAGE PRESSET 316/L | STK | 1 |
| 1927865 | 33,7X3,0 KRAGE PRESSET 316/L | STK | 1 |
| 1927877 | 42,4X3,0 KRAGE PRESSET 316/L | STK | 1 |
| 1927889 | 48,3X3,0 KRAGE PRESSET 316/L | STK | 1 |
| 1927902 | 60,3X3,0 KRAGE PRESSET 316/L | STK | 1 |
| 1927914 | 76,1X3,0 KRAGE PRESSET 316/L | STK | 1 |
| 1927926 | 88,9X3,0 KRAGE PRESSET 316/L | STK | 1 |
| 1927938 | 114,3X3,0 KRAGE PRESSET 316/L | STK | 1 |
| 1927951 | 139,7X3,0 KRAGE PRESSET 316/L | STK | 1 |
| 1927963 | 168,3X3,0 KRAGE PRESSET 316/L | STK | 1 |
| 1927975 | 219,1X3,0 KRAGE PRESSET 316/L | STK | 1 |
| 1927979 | 273,0X3,0 KRAGE PRESSET 316/L | STK | 1 |
| 1927984 | 323,9X3,0 KRAGE PRESSET 316/L | STK | 1 |
| SYREFASTE ENDEBUNNER MET/ISO 316/L | | | |
| 1932164 | 48,3X2 ENDEBUNN 316/L | STK | 1 |
| 1932175 | 76,1X2 ENDEBUNN 316/L | STK | 1 |
| 1932181 | 88,9X3 ENDEBUNN 316/L | STK | 1 |
| 1932186 | 114,3X3 ENDEBUNN 316/L | STK | 1 |
| 1932192 | 139,7X3 ENDEBUNN 316/L | STK | 1 |
| 1932197 | 168,3X3 ENDEBUNN 316/L | STK | 1 |
| SYREFASTE T- RØR, PRESSET 316/L | | | |
| 1935933 | 26,9X2 T-RØR PRESSET 316/L | STK | 1 |
| 1935945 | 33,7X2 T-RØR PRESSET 316/L | STK | 1 |
| 1935957 | 42,4X2 T-RØR PRESSET 316/L | STK | 1 |
| 1935969 | 48,3X2 T-RØR PRESSET 316/L | STK | 1 |
| 1935982 | 60,3X2 T-RØR PRESSET 316/L | STK | 1 |
| 1935994 | 76,1X2 T-RØR PRESSET 316/L | STK | 1 |
| 1936006 | 88,9X2 T-RØR PRESSET 316/L | STK | 1 |
| 1936018 | 114,3X2 T-RØR PRESSET 316/L | STK | 1 |

| NRF NR | BESKRIVELSE | ENHET | PAKNING |
|--|-------------------------------|-------|---------|
| 1936043 | 139,7X2,6 T-RØR PRESS 316/L | STK | 1 |
| 1936055 | 168,3X2,6 T-RØR PRESS 316/L | STK | 1 |
| 1936067 | 219,1X2,6 T-RØR PRESS 316/L | STK | 1 |
| 1936089 | 273,0X3,0 T-RØR PRESSET 316/L | STK | 1 |
| SYREFASTE 2- DELTE KLAMMER, R-171, ME | | | |
| 1936508 | 25-28 2-DELTE KLAMMER 316L | PAR | 1 |
| 1936515 | 53-54 2-DELTE KLAMMER 316L | PAR | 1 |
| 1936522 | 102-106 2-DELTE KLAMMER 316L | PAR | 1 |
| 1936533 | 302-306 2-DELTE KLAMMER 316L | PAR | 1 |
| 1936558 | 30-33,7 2-DELTE KLAMMER 316L | PAR | 1 |
| 1936565 | 57-60,3 2-DELTE KLAMMER 316L | PAR | 1 |
| 1936567 | 73-76,1 2-DELTE KLAMMER 316L | PAR | 1 |
| 1936569 | 88,9 2-DELTE KLAMMER 316L | PAR | 1 |
| 1936572 | 114,3 2-DELTE KLAMMER 316L | PAR | 1 |
| 1936574 | 139,7 2-DELTE KLAMMER 316L | PAR | 1 |
| 1936576 | 168,3 2-DELTE KLAMMER 316L | PAR | 1 |
| 1936578 | 219,1 2-DELTE KLAMMER 316L | PAR | 1 |
| 1936581 | 273,0 2-DELTE KLAMMER 316/L | PAR | 1 |
| 1936583 | 323,9 2-DELTE KLAMMER 316/L | PAR | 1 |
| SYREFASTE OVERGANGSMUFFER R202, 316 | | | |
| 1940059 | 1/2X1/4 O-MUFFE R-202 316 | STK | 1 |
| 1940072 | 1/2X3/8 O-MUFFE R-202 316 | STK | 1 |
| 1940096 | 3/4X3/8 O-MUFFE R-202 316 | STK | 1 |
| 1940108 | 3/4X1/2 O-MUFFE R-202 316 | STK | 1 |
| 1940145 | 1X1/2 O-MUFFE R-202 316 | STK | 1 |
| 1940157 | 1X3/4 O-MUFFE R-202 316 | STK | 1 |
| 1940169 | 1 1/4X1/2 O-MUFFE R202 316 | STK | 1 |
| 1940194 | 1 1/4X1 O-MUFFE R202 316 | STK | 1 |
| 1940231 | 1 1/2X1 O-MUFFE R202 316 | STK | 1 |
| 1940267 | 2X1 1/4 O-MUFFE R202 316 | STK | 1 |
| 1940279 | 2X1 1/2 O-MUFFE R202 316 | STK | 1 |
| OVERGANGSANSATS R- 209 316 | | | |
| 1940405 | 3/8X1/4 O-ANSATS R209 316 | STK | 1 |
| 1940429 | 1/2X1/4 O-ANSATS R209 316 | STK | 1 |
| 1940442 | 1/2X3/8 O-ANSATS R209 316 | STK | 1 |
| 1940466 | 3/4X3/8 O-ANSATS R209 316 | STK | 1 |
| 1940478 | 3/4X1/2 O-ANSATS R209 316 | STK | 1 |
| 1940515 | 1X1/2 O-ANSATS R209 316 | STK | 1 |
| 1940527 | 1X3/4 O-ANSATS R209 316 | STK | 1 |
| 1940539 | 1 1/4X1/2 O-ANSATS R209 316 | STK | 1 |
| 1940564 | 1 1/4X1 O-ANSATS R209 316 | STK | 1 |
| 1940599 | 1 1/2X1 O-ANSATS R209 316 | STK | 1 |
| 1940611 | 1 1/2X1 1/4 O-ANSATS R209 316 | STK | 1 |

| NRF NR | BESKRIVELSE | ENHET | PAKNING |
|----------------------------------|-------------------------------|-------|---------|
| 1940623 | 2X1 0-ANSATS R209 316 | STK | 1 |
| 1940635 | 2X1 1/4 0-ANSATS R209 316 | STK | 1 |
| 1940647 | 2X1 1/2 0-ANSATS R209 316 | STK | 1 |
| OVERGANGSNIPPEL R-211 316 | | | |
| 1940765 | 3/8X1/4 0-NIPPEL R211 316 | STK | 1 |
| 1940801 | 1/2X3/8 0-NIPPEL R211 316 | STK | 1 |
| 1940825 | 3/4X3/8 0-NIPPEL R211 316 | STK | 1 |
| 1940837 | 3/4X1/2 0-NIPPEL R211 316 | STK | 1 |
| 1940874 | 1X1/2 0-NIPPEL R211 316 | STK | 1 |
| 1940886 | 1X3/4 0-NIPPEL R211 316 | STK | 1 |
| 1940923 | 1 1/4X1 0-NIPPEL R211 316 | STK | 1 |
| 1940972 | 1 1/2X1 1/4 0-NIPPEL R211 316 | STK | 1 |
| 1940984 | 2X1 0-NIPPEL R211 316 | STK | 1 |
| 1941008 | 2X1 1/2 0-NIPPEL R211 316 | STK | 1 |
| GJENGEUNION R131 316 | | | |
| 1941086 | 1/2 GJENGE UNION R131 316 | STK | 1 |
| 1941091 | 3/4 GJENGE UNION R131 316 | STK | 1 |
| 1941095 | 1 GJENGE UNION R131 316 | STK | 1 |
| 1941099 | 1 1/4 GJENGE UNION R131 316 | STK | 1 |
| 1941104 | 1 1/2 GJENGE UNION R131 316 | STK | 1 |
| 1941108 | 2 GJENGE UNION R131 316 | STK | 1 |
| TIPPUNION R131U 316 | | | |
| 1941236 | 1/2 TIPP UNION R131U 316 | STK | 1 |
| 1941241 | 3/4 TIPP UNION R131U 316 | STK | 1 |
| 1941245 | 1 TIPP UNION R131U 316 | STK | 1 |
| 1941249 | 1 1/4 TIPP UNION R131U 316 | STK | 1 |
| 1941254 | 1 1/2 TIPP UNION R131U 316 | STK | 1 |
| 1941258 | 2 TIPP UNION R131U 316 | STK | 1 |
| MUFFE R201 316 | | | |
| 1941297 | 1/4 MUFFE R201 316 | STK | 1 |
| 1941302 | 3/8 MUFFE R201 316 | STK | 1 |
| 1941306 | 1/2 MUFFE R201 316 | STK | 1 |
| 1941311 | 3/4 MUFFE R201 316 | STK | 1 |
| 1941315 | 1 MUFFE R201 316 | STK | 1 |
| 1941319 | 1 1/4 MUFFE R201 316 | STK | 1 |
| 1941324 | 1 1/2 MUFFE R201 316 | STK | 1 |
| 1941328 | 2 MUFFE R201 316 | STK | 1 |
| 1941333 | 2 1/2 MUFFE R201 316 | STK | 1 |
| 1941337 | 3 MUFFE R201 316 | STK | 1 |
| ANSATSNIPPEL R-207 316 | | | |
| 1941477 | 1/4 ANSATSNIPPEL R-207 316 | STK | 1 |

| NRF NR | BESKRIVELSE | ENHET | PAKNING |
|-------------------------------|--------------------------------|-------|---------|
| 1941482 | 3/8 ANSATSNIPPEL R-207 316 | STK | 1 |
| 1941486 | 1/2 ANSATSNIPPEL R-207 316 | STK | 1 |
| 1941491 | 3/4 ANSATSNIPPEL R-207 316 | STK | 1 |
| 1941495 | 1 ANSATSNIPPEL R-207 316 | STK | 1 |
| 1941499 | 1 1/4 ANSATSNIPPEL R-207 316 | STK | 1 |
| 1941504 | 1 1/2 ANSATSNIPPEL R-207 316 | STK | 1 |
| 1941508 | 2 ANSATSNIPPEL R-207 316 | STK | 1 |
| SVEISENIPPEL R-208 316 | | | |
| 1941542 | 3/8 SVEISENIPPEL R-208 316 | STK | 1 |
| 1941546 | 1/2 SVEISENIPPEL R-208 316 | STK | 1 |
| 1941551 | 3/4 SVEISENIPPEL R-208 316 | STK | 1 |
| 1941555 | 1 SVEISENIPPEL R-208 316 | STK | 1 |
| 1941559 | 1 1/4 SVEISENIPPEL R-208-316 | STK | 1 |
| 1941564 | 1 1/2 SVEISENIPPEL R-208 316 | STK | 1 |
| 1941568 | 2 SVEISENIPPEL R-208 316 | STK | 1 |
| 1941573 | 2 1/2 SVEISENIPPEL R-208 316 | STK | 1 |
| 1941577 | 3 SVEISENIPPEL R-208 316 | STK | 1 |
| SL. NIPPEL R- 144 316 | | | |
| 1941722 | 3/8 F/11 SL.NIPPEL R-144 316 | STK | 1 |
| 1941726 | 1/2 F/14 SL.NIPPEL R-144 316 | STK | 1 |
| 1941731 | 3/4 F/21 SL.NIPPEL R-144 316 | STK | 1 |
| 1941735 | 1 F/26 SL.NIPPEL R-144 316 | STK | 1 |
| 1941739 | 1 1/4 F/33 SL.NIPPEL R-144 316 | STK | 1 |
| 1941744 | 1 1/2 F/39 SL.NIPPEL R-144 316 | STK | 1 |
| 1941748 | 2 F/51 SL.NIPPEL R-144 316 | STK | 1 |
| T-RØR R-221 316 | | | |
| 1941777 | 1/4 T-RØR R-221 316 | STK | 1 |
| 1941782 | 3/8 T-RØR R-221 316 | STK | 1 |
| 1941786 | 1/2 T-RØR R-221 316 | STK | 1 |
| 1941791 | 3/4 T-RØR R-221 316 | STK | 1 |
| 1941795 | 1 T-RØR R-221 316 | STK | 1 |
| 1941799 | 1 1/4 T-RØR R-221 316 | STK | 1 |
| 1941804 | 1 1/2 T-RØR R-221 316 | STK | 1 |
| 1941808 | 2 T-RØR R-221 316 | STK | 1 |
| ALBUE 90GR R-222 316 | | | |
| 1941847 | 1/4 ALBUE 90GR R-222 316 | STK | 1 |
| 1941852 | 3/8 ALBUE 90G R-222 316 | STK | 1 |
| 1941856 | 1/2 ALBUE 90GR R-222 316 | STK | 1 |
| 1941861 | 3/4 ALBUE 90GR R-222 316 | STK | 1 |
| 1941865 | 1 ALBUE 90G R-222 316 | STK | 1 |
| 1941869 | 1 1/4 ALBUE 90GR R-222 316 | STK | 1 |
| 1941874 | 1 1/2 ALBUE 90GR R-222 316 | STK | 1 |

| NRF NR | BESKRIVELSE | ENHET | PAKNING |
|---|-------------------------------------|-------|---------|
| 1941878 | 2 ALBUE 90GR R-222 316 | STK | 1 |
| PLUGG SYL. GJ R-236 316 | | | |
| 1942143 | 1/8 PLUGG SYL.GJ R-236 316 | STK | 1 |
| 1942147 | 1/4 PLUGG SYL.GJ R-236 316 | STK | 1 |
| 1942156 | 1/2 PLUGG SYL.GJ R-236 316 | STK | 1 |
| 1942161 | 3/4 PLUGG SYL.GJ R-236 316 | STK | 1 |
| 1942165 | 1 PLUGG SYL.GJ R-236 316 | STK | 1 |
| 1942174 | 1 1/2 PLUGG SYL.GJ R-236 316 | STK | 1 |
| 1942178 | 2 PLUGG SYL.GJ R-236 316 | STK | 1 |
| MAPRESS SYREFASTE RØR | | | |
| 1950006 | 15 MAPRESS SYREF. RØR | MTR | 6 |
| 1950009 | 18 MAPRESS SYREF. RØR | MTR | 6 |
| 1950016 | 22 MAPRESS SYREF. RØR | MTR | 6 |
| 1950019 | 28 MAPRESS SYREF. RØR | MTR | 6 |
| 1950023 | 35 MAPRESS SYREF. RØR | MTR | 6 |
| 1950026 | 42 MAPRESS SYREF. RØR | MTR | 6 |
| 1950029 | 54 MAPRESS SYREF. RØR | MTR | 6 |
| MAPRESS SYREFASTE BEND 90 M/ 2 MUFFER | | | |
| 1950119 | 15 MAPRESS SYREF BEND 90 M/2 MUFFER | STK | 1 |
| 1950123 | 18 MAPRESS SYREF BEND 90 M/2MUFFER | STK | 1 |
| 1950126 | 22 MAPRESS SYREF BEND 90 M/2 MUFFER | STK | 1 |
| 1950129 | 28 MAPRESS SYREF BEND 90 M/2 MUFFER | STK | 1 |
| 1950133 | 35 MAPRESS SYREF BEND 90 M/2 MUFFER | STK | 1 |
| 1950136 | 42 MAPRESS SYREF BEND 90 M/2 MUFFER | STK | 1 |
| 1950139 | 54 MAPRESS SYREF BEND 90 M/2 MUFFER | STK | 1 |
| MAPRESS BEND 90 M/ 1 MUFFE | | | |
| 1950249 | 15 MAPRESS SYREF BEND 90 M/1 MUFFE | STK | 1 |
| 1950252 | 18 MAPRESS SYREF BEND 90 M/1 MUFFE | STK | 1 |
| 1950253 | 22 MAPRESS SYREF BEND 90 M/1 MUFFE | STK | 1 |
| 1950256 | 28 MAPRESS SYREF BEND 90 M/1 MUFFE | STK | 1 |
| 1950259 | 35 MAPRESS SYREF BEND 90 M/1 MUFFE | STK | 1 |
| 1950263 | 42 MAPRESS SYREF BEND 90 M/1 MUFFE | STK | 1 |
| 1950266 | 54 MAPRESS SYREF BEND 90 M/1 MUFFE | STK | 1 |
| MAPRESS SYREFASTE ALBU MED INNV. GJENGER | | | |
| 1950363 | 15X1/2 MAPRESS SYREF ALBU INNV GJ | STK | 1 |
| MAPRESS SYREFASTE BEND 45 MED 2 MUFFER | | | |
| 1950489 | 15 MAPRESS SYREF BEND 45 | STK | 1 |
| 1950493 | 18 MAPRESS SYREF BEND 45 | STK | 1 |
| 1950496 | 22 MAPRESS SYREF BEND 45 | STK | 1 |
| 1950499 | 28 MAPRESS SYREF BEND 45 | STK | 1 |



| NRF NR | BESKRIVELSE | ENHET | PAKNING |
|--------------------------------------|---------------------------------------|-------|---------|
| 1950503 | 35 MAPRESS SYREF BEND 45 M/2 MUFFE | STK | 1 |
| 1950506 | 42 MAPRESS SYREF BEND 45 M/2 MUFFE | STK | 1 |
| 1950509 | 54 MAPRESS SYREF BEND 45 M/2 MUFFE | STK | 1 |
| SYREFASTE BEND 45 MED 1 MUFFE | | | |
| 1950559 | 15 SYREF BEND M/1 MUFFE 45 | STK | 1 |
| 1950563 | 18 SYREF BEND M/1 MUFFE 45 | STK | 1 |
| 1950566 | 22 SYREF BEND M/1 MUFFE 45 | STK | 1 |
| 1950569 | 28 SYREF BEND M/1 MUFFE 45 | STK | 1 |
| 1950573 | 35 SYREF BEND M/1 MUFFE 45 | STK | 1 |
| 1950576 | 42 SYREF BEND M/1 MUFFE 45 | STK | 1 |
| 1950579 | 54 SYREF BEND M/1 MUFFE 45 | STK | 1 |
| MAPRESS SYREF. MUFFE | | | |
| 1950649 | 15 MAPRESS SYREF MUFFE | STK | 1 |
| 1950653 | 18 MAPRESS SYREF MUFFE | STK | 1 |
| 1950656 | 22 MAPRESS SYREF MUFFE | STK | 1 |
| 1950659 | 28 MAPRESS SYREF MUFFE | STK | 1 |
| 1950663 | 35 MAPRESS SYREF MUFFE | STK | 1 |
| 1950666 | 42 MAPRESS SYREF MUFFE | STK | 1 |
| 1950669 | 54 MAPRESS SYREF MUFFE | STK | 1 |
| MAPRESS SYREFAST LANGMUFFE | | | |
| 1950716 | 22 MAPRESS SYREF LANGMUFFE | STK | 1 |
| 1950719 | 28 MAPRESS SYREF LANGMUFFE | STK | 1 |
| 1950723 | 35 MAPRESS SYREF LANGMUFFE | STK | 1 |
| 1950726 | 42 MAPRESS SYREF LANGMUFFE | STK | 1 |
| 1950729 | 54 MAPRESS SYREF LANGMUFFE | STK | 1 |
| MAPRESS SYREFAST NIPPELMUFFE | | | |
| 1950759 | 15X1/2 NIPPELMUFFE MAPRESS SYREF | STK | 1 |
| 1950763 | 18X1/2 NIPPELMUFFE MAPRESS SYREF | STK | 1 |
| 1950764 | 18X3/4 NIPPELMUFFE MAPRESS SYREF | STK | 1 |
| 1950766 | 22X3/4 NIPPELMUFFE MAPRESS SYREF | STK | 1 |
| 1950769 | 28X1 NIPPELMUFFE MAPRESS SYREF | STK | 1 |
| 1950772 | 35X1 NIPPELMUFFE MAPRESS SYREF | STK | 1 |
| 1950773 | 35X1 1/4 NIPPELMUFFE MAPRESS SYREF | STK | 1 |
| 1950776 | 42X1 1/2 NIPPELMUFFE MAPRESS SYREF | STK | 1 |
| 1950779 | 54X2 NIPPELMUFFE MAPRESS SYREF | STK | 1 |
| MAPRESS SYREFAST OVERG. MUFFE | | | |
| 1950809 | 1/2-15 OVERG.MUFFE MAPRESS SYREF INNV | STK | 1 |
| 1950812 | 1/2-18 OVERG.MUFFE MAPRESS SYREF INNV | STK | 1 |
| 1950814 | 1/2-22 OVERG.MUFFE MAPRESS SYREF INNV | STK | 1 |
| 1950816 | 3/4-22 OVERG.MUFFE MAPRESS SYREF INNV | STK | 1 |
| 1950819 | 1-28 OVERG.MUFFE MAPRESS SYREF INNV | STK | 1 |



| NRF NR | BESKRIVELSE | ENHET | PAKNING |
|---|---|-------|---------|
| 1950823 | 1 1/4-35 OVERG.MUFFE MAPRESS SYREF INNV | STK | 1 |
| 1950826 | 1 1/2-42 OVERG.MUFFE MAPRESS SYREF INNV | STK | 1 |
| 1950829 | 2-54 OVERG.MUFFE MAPRESS SYREF INNV | STK | 1 |
| MAPRESS SFGASS OVERG. MUFFE | | | |
| 1950822 | 35-1 SFGASS OVERG.MUFFE | STK | 1 |
| MAPRESS SYREFAST REDUKSJON | | | |
| 1950856 | 18X15 MAPRESS SYREF REDUKSJON | STK | 1 |
| 1950859 | 22X15 MAPRESS SYREF REDUKSJON | STK | 1 |
| 1950863 | 28X15 MAPRESS SYREF REDUKSJON | STK | 1 |
| 1950864 | 22X18 MAPRESS SYREF REDUKSJON | STK | 1 |
| 1950865 | 28X18 MAPRESS SYREF REDUKSJON | STK | 1 |
| 1950866 | 28X22 MAPRESS SYREF REDUKSJON | STK | 1 |
| 1950869 | 35X22 MAPRESS SYREF REDUKSJON | STK | 1 |
| 1950873 | 35X28 MAPRESS SYREF REDUKSJON | STK | 1 |
| 1950876 | 42X35 MAPRESS SYREF REDUKSJON | STK | 1 |
| 1950877 | 42X28 MAPRESS SYREF REDUKSJON | STK | 1 |
| 1950879 | 54X42 MAPRESS SYREF REDUKSJON | STK | 1 |
| 1950883 | 54X35 MAPRESS SYREF REDUKSJON | STK | 1 |
| MAPRESS SYREFAST T- RØR | | | |
| 1950989 | 15 MAPRESS SYREF T-RØR | STK | 1 |
| 1950993 | 18 MAPRESS SYREF T-RØR | STK | 1 |
| 1950996 | 22 MAPRESS SYREF T-RØR | STK | 1 |
| 1950999 | 28 MAPRESS SYREF T-RØR | STK | 1 |
| 1951003 | 35 MAPRESS SYREF T-RØR | STK | 1 |
| 1951006 | 42 MAPRESS SYREF T-RØR | STK | 1 |
| 1951009 | 54 MAPRESS SYREF T-RØR | STK | 1 |
| 1951056 | 18X15X18 MAPRESS SYREF T-RØR | STK | 1 |
| 1951059 | 22X15X22 MAPRESS SYREF T-RØR | STK | 1 |
| 1951062 | 22X18X22 MAPRESS SYREF T-RØR | STK | 1 |
| 1951063 | 28X15X28 MAPRESS SYREF T-RØR | STK | 1 |
| 1951065 | 28X18X28 MAPRESS SYREF T-RØR | STK | 1 |
| 1951073 | 35X22X35 MAPRESS SYREF T-RØR | STK | 1 |
| 1951083 | 42X28X42 MAPRESS SYREF T-RØR | STK | 1 |
| 1951093 | 54X28X54 MAPRESS SYREF T-RØR | STK | 1 |
| MAPRESS SYREFAST T- RØR INNV. GJ | | | |
| 1951159 | 15X1/2X15 T-RØR SYREFAST INNV.GJ | STK | 1 |
| 1951163 | 18X1/2X18 T-RØR SYREF INNV.GJ | STK | 1 |
| 1951166 | 22X1/2X22M T-RØR SYREF INNV.GJ | STK | 1 |
| 1951173 | 28X1/2X28M T-RØR SYREF INNV.GJ | STK | 1 |
| 1951179 | 35X1/2X35 T-RØR SYREF INNV.GJ | STK | 1 |
| 1951186 | 42X1/2X42 T-RØR SYREF INNV.GJ | STK | 1 |
| 1951193 | 54X1/2X54 T-RØR SYREF INNV.GJ | STK | 1 |



| NRF NR | BESKRIVELSE | ENHET | PAKNING |
|-----------------------------------|--------------------------------------|-------|---------|
| MAPRESS SYREFAST TIPPUNION | | | |
| 1951309 | 15X1/2 MAPRESS TIPPUNION SYREF | STK | 1 |
| 1951313 | 18X1/2 MAPRESS TIPPUNION SYREF | STK | 1 |
| 1951316 | 22X3/4 MAPRESS TIPPUNION SYREF | STK | 1 |
| 1951319 | 28X1 MAPRESS TIPPUNION SYREF | STK | 1 |
| 1951323 | 35X1 1/4 MAPRESS TIPPUNION SYREF | STK | 1 |
| 1951326 | 42X1 1/2 MAPRESS TIPPUNION SYREF | STK | 1 |
| 1951329 | 54X2 MAPRESS TIPPUNION SYREF | STK | 1 |
| MAPRESS O- RING BLÅ | | | |
| 1952001 | 12 O-RING BLÅ FKM F/OLJE OG HØY TEMP | STK | 1 |
| 1952003 | 15 O-RING BLÅ FKM F/OLJE OG HØY TEMP | STK | 1 |
| 1952005 | 18 O-RING BLÅ FKM F/OLJE OG HØY TEMP | STK | 1 |
| 1952007 | 22 O-RING BLÅ FKM F/OLJE OG HØY TEMP | STK | 1 |
| 1952009 | 28 O-RING BLÅ FKM F/OLJE OG HØY TEMP | STK | 1 |
| 1952012 | 35 O-RING BLÅ FKM F/OLJE OG HØY TEMP | STK | 1 |
| 1952014 | 42 O-RING BLÅ FKM F/OLJE OG HØY TEMP | STK | 1 |
| 1952016 | 54 O-RING BLÅ FKM F/OLJE OG HØY TEMP | STK | 1 |



RØR OG DELER
FOR VANN OG AVLØP



| | |
|------------------------------------|----|
| AVLØPSRØR OG DELER INNHUS | 47 |
| AVLØPSRØR OG DELER UTMHUS | 69 |
| VARMEKABLER | 75 |
| PVC TRYKKRØR OG DELER | 76 |
| PE OG PP TRYKKRØR OG DELER | 77 |
| TRYKKRØRDELER | 80 |
| DIV. RØRDELER FOR TRYKKRØRSYSTEMER | 94 |
| ISOLERTE TRYKKRØRSYSTEMER | 98 |

| NRF NR | BESKRIVELSE | ENHET | PAKNING |
|------------------------------------|--------------------------------|-------|---------|
| AVLØPSRØR OG DELER INNOMHUS | | | |
| CONEL DRAIN RØR 40- 110 MM | | | |
| 2201076 | CONEL DRAIN RØR 110MM X 1000MM | STK | 1 |
| 2201078 | CONEL DRAIN RØR 110MM X 2000MM | STK | 1 |
| 2201079 | CONEL DRAIN RØR 110MM X 250MM | STK | 1 |
| 2201081 | CONEL DRAIN RØR 110MM X 3000MM | STK | 1 |
| 2201082 | CONEL DRAIN RØR 110MM X 500MM | STK | 1 |
| 2201083 | CONEL DRAIN RØR 40MM X 1000MM | STK | 1 |
| 2201084 | CONEL DRAIN RØR 40MM X 150MM | STK | 1 |
| 2201085 | CONEL DRAIN RØR 40MM X 2000MM | STK | 1 |
| 2201086 | CONEL DRAIN RØR 40MM X 250MM | STK | 1 |
| 2201087 | CONEL DRAIN RØR 40MM X 500MM | STK | 1 |
| 2201088 | CONEL DRAIN RØR 50MM X 1000MM | STK | 1 |
| 2201089 | CONEL DRAIN RØR 50MM X 150MM | STK | 1 |
| 2201091 | CONEL DRAIN RØR 50MM X 2000MM | STK | 1 |
| 2201092 | CONEL DRAIN RØR 50MM X 250MM | STK | 1 |
| 2201093 | CONEL DRAIN RØR 50MM X 500MM | STK | 1 |
| 2201094 | CONEL DRAIN RØR 75MM X 1000MM | STK | 1 |
| 2201095 | CONEL DRAIN RØR 75MM X 150MM | STK | 1 |
| 2201096 | CONEL DRAIN RØR 75MM X 2000MM | STK | 1 |
| 2201097 | CONEL DRAIN RØR 75MM X 250MM | STK | 1 |
| 2201098 | CONEL DRAIN RØR 75MM X 3000MM | STK | 1 |
| 2201099 | CONEL DRAIN RØR 75MM X 500MM | STK | 1 |
| 2201101 | CONEL DRAIN RØR 90MM X 1000MM | STK | 1 |
| 2201102 | CONEL DRAIN RØR 90MM X 150MM | STK | 1 |
| 2201103 | CONEL DRAIN RØR 90MM X 2000MM | STK | 1 |
| 2201104 | CONEL DRAIN RØR 90MM X 250MM | STK | 1 |
| 2201105 | CONEL DRAIN RØR 90MM X 3000MM | STK | 1 |
| 2201106 | CONEL DRAIN RØR 90MM X 500MM | STK | 1 |
| CONEL DRAIN GRENØR | | | |
| 2201001 | CONEL DRAIN GRENØR 110X45 | STK | 1 |
| 2201002 | CONEL DRAIN GRENØR 110X50X45 | STK | 1 |
| 2201003 | CONEL DRAIN GRENØR 110X50X87 | STK | 1 |
| 2201004 | CONEL DRAIN GRENØR 110X75X45 | STK | 1 |
| 2201005 | CONEL DRAIN GRENØR 110X75X87 | STK | 1 |
| 2201006 | CONEL DRAIN GRENØR 110X87 | STK | 1 |
| 2201007 | CONEL DRAIN GRENØR 110X90X45 | STK | 1 |
| 2201008 | CONEL DRAIN GRENØR 110X90X87 | STK | 1 |
| 2201009 | CONEL DRAIN GRENØR 40X45 | STK | 1 |
| 2201011 | CONEL DRAIN GRENØR 40X87 | STK | 1 |
| 2201012 | CONEL DRAIN GRENØR 50X40X45 | STK | 1 |
| 2201013 | CONEL DRAIN GRENØR 50X40X87 | STK | 1 |
| 2201014 | CONEL DRAIN GRENØR 50X45 | STK | 1 |
| 2201015 | CONEL DRAIN GRENØR 50X87 | STK | 1 |

| NRF NR | BESKRIVELSE | ENHET | PAKNING |
|------------------------------------|-----------------------------------|-------|---------|
| 2201016 | CONEL DRAIN GRENRØR 75X45 | STK | 1 |
| 2201017 | CONEL DRAIN GRENRØR 75X50X45 | STK | 1 |
| 2201018 | CONEL DRAIN GRENRØR 75X50X87 | STK | 1 |
| 2201019 | CONEL DRAIN GRENRØR 75X87 | STK | 1 |
| 2201021 | CONEL DRAIN GRENRØR 90X45 | STK | 1 |
| 2201022 | CONEL DRAIN GRENRØR 90X50X45 | STK | 1 |
| 2201023 | CONEL DRAIN GRENRØR 90X50X87 | STK | 1 |
| 2201024 | CONEL DRAIN GRENRØR 90X75X45 | STK | 1 |
| 2201025 | CONEL DRAIN GRENRØR 90X75X87 | STK | 1 |
| 2201026 | CONEL DRAIN GRENRØR 90X87 | STK | 1 |
| CONEL DRAIN DOBBELTGREN | | | |
| 2201027 | CONEL DRAIN DOBBELTGREN 110X87 | STK | 1 |
| CONEL DRAIN HJØRNEGREN | | | |
| 2201028 | CONEL DRAIN HJØRNEGREN 110X87 | STK | 1 |
| CONEL DRAIN BEND M/ 1 MUFFE | | | |
| 2201029 | CONEL DRAIN BEND M/1 MUFFE 110X15 | STK | 1 |
| 2201031 | CONEL DRAIN BEND M/1 MUFFE 110X30 | STK | 1 |
| 2201032 | CONEL DRAIN BEND M/1 MUFFE 110X45 | STK | 1 |
| 2201033 | CONEL DRAIN BEND M/1 MUFFE 110X67 | STK | 1 |
| 2201034 | CONEL DRAIN BEND M/1 MUFFE 110X87 | STK | 1 |
| 2201035 | CONEL DRAIN BEND M/1 MUFFE 40X15 | STK | 1 |
| 2201036 | CONEL DRAIN BEND M/1 MUFFE 40X30 | STK | 1 |
| 2201037 | CONEL DRAIN BEND M/1 MUFFE 40X45 | STK | 1 |
| 2201038 | CONEL DRAIN BEND M/1 MUFFE 40X67 | STK | 1 |
| 2201039 | CONEL DRAIN BEND M/1 MUFFE 40X87 | STK | 1 |
| 2201041 | CONEL DRAIN BEND M/1 MUFFE 50X15 | STK | 1 |
| 2201042 | CONEL DRAIN BEND M/1 MUFFE 50X30 | STK | 1 |
| 2201043 | CONEL DRAIN BEND M/1 MUFFE 50X45 | STK | 1 |
| 2201044 | CONEL DRAIN BEND M/1 MUFFE 50X67 | STK | 1 |
| 2201045 | CONEL DRAIN BEND M/1 MUFFE 50X87 | STK | 1 |
| 2201046 | CONEL DRAIN BEND M/1 MUFFE 75X15 | STK | 1 |
| 2201047 | CONEL DRAIN BEND M/1 MUFFE 75X30 | STK | 1 |
| 2201048 | CONEL DRAIN BEND M/1 MUFFE 75X45 | STK | 1 |
| 2201049 | CONEL DRAIN BEND M/1 MUFFE 75X67 | STK | 1 |
| 2201051 | CONEL DRAIN BEND M/1 MUFFE 75X87 | STK | 1 |
| 2201052 | CONEL DRAIN BEND M/1 MUFFE 90X15 | STK | 1 |
| 2201053 | CONEL DRAIN BEND M/1 MUFFE 90X30 | STK | 1 |
| 2201054 | CONEL DRAIN BEND M/1 MUFFE 90X45 | STK | 1 |
| 2201055 | CONEL DRAIN BEND M/1 MUFFE 90X67 | STK | 1 |
| 2201056 | CONEL DRAIN BEND M/1 MUFFE 90X87 | STK | 1 |
| CONEL DRAIN DOBBELTMUFFE | | | |
| 2201057 | CONEL DRAIN DOBBELTMUFFE 110 | STK | 1 |



| NRF NR | BESKRIVELSE | ENHET | PAKNING |
|-------------------------------------|----------------------------------|-------|---------|
| 2201058 | CONEL DRAIN DOBBELTMUFFE 40 | STK | 1 |
| 2201059 | CONEL DRAIN DOBBELTMUFFE 50 | STK | 1 |
| 2201061 | CONEL DRAIN DOBBELTMUFFE 75 | STK | 1 |
| 2201062 | CONEL DRAIN DOBBELTMUFFE 90 | STK | 1 |
| CONEL DRAIN GUMMINIPPEL | | | |
| 2201063 | CONEL DRAIN GUMMINIPPEL 50X40/32 | STK | 1 |
| 2201064 | CONEL DRAIN GUMMINIPPEL 50X50 | STK | 1 |
| 2201065 | CONEL DRAIN GUMMINIPPEL 40X32 | STK | 1 |
| 2201066 | CONEL DRAIN GUMMINIPPEL 50X30 | STK | 1 |
| CONEL DRAIN LANGMUFFE | | | |
| 2201068 | CONEL DRAIN LANGMUFFE 110 | STK | 1 |
| 2201069 | CONEL DRAIN LANGMUFFE 90 | STK | 1 |
| CONEL DRAIN TERS | | | |
| 2201071 | CONEL DRAIN TERS 110 | STK | 1 |
| 2201072 | CONEL DRAIN TERS 40 | STK | 1 |
| 2201073 | CONEL DRAIN TERS 50 | STK | 1 |
| 2201074 | CONEL DRAIN TERS 75 | STK | 1 |
| 2201075 | CONEL DRAIN TERS 90 | STK | 1 |
| CONEL DRAIN STAKERØR | | | |
| 2201107 | CONEL DRAIN STAKERØR 110 | STK | 1 |
| 2201108 | CONEL DRAIN STAKERØR 50 | STK | 1 |
| 2201109 | CONEL DRAIN STAKERØR 75 | STK | 1 |
| 2201111 | CONEL DRAIN STAKERØR 90 | STK | 1 |
| CONEL DRAIN REDUKSJON | | | |
| 2201112 | CONEL DRAIN REDUKSJON 110X50 | STK | 1 |
| 2201113 | CONEL DRAIN REDUKSJON 110X75 | STK | 1 |
| 2201114 | CONEL DRAIN REDUKSJON 110X90 | STK | 1 |
| 2201115 | CONEL DRAIN REDUKSJON 50X40 | STK | 1 |
| 2201116 | CONEL DRAIN REDUKSJON 75X50 | STK | 1 |
| 2201117 | CONEL DRAIN REDUKSJON 90X50 | STK | 1 |
| 2201118 | CONEL DRAIN REDUKSJON 90X75 | STK | 1 |
| CONEL DRAIN LØPEMUFFE | | | |
| 2201119 | CONEL DRAIN LØPEMUFFE 110 | STK | 1 |
| 2201121 | CONEL DRAIN LØPEMUFFE 40 | STK | 1 |
| 2201122 | CONEL DRAIN LØPEMUFFE 50 | STK | 1 |
| 2201123 | CONEL DRAIN LØPEMUFFE 75 | STK | 1 |
| 2201125 | CONEL DRAIN LØPEMUFFE 90 | STK | 1 |
| CONEL DRAIN STØYFOR. KLAMMER | | | |
| 2201126 | STØYFOR. KLAMMER 75XM8/10 | STK | 1 |



| NRF NR | BESKRIVELSE | ENHET | PAKNING |
|---|-------------------------------------|-------|---------|
| 2201127 | STØYFOR. KLAMMER 90XM8/10 | SET | 1 |
| 2201128 | STØYFOR. KLAMMER 110XM8/10 | STK | 1 |
| CONEL DRAIN REDUKSJON KORT | | | |
| 2201131 | CONEL DRAIN REDUKSJON KORT 50X40MM | STK | 1 |
| 2201132 | CONEL DRAIN REDUKSJON KORT 75X50MM | STK | 1 |
| 2201133 | CONEL DRAIN REDUKSJON KORT 90X50MM | STK | 1 |
| 2201134 | CONEL DRAIN REDUKSJON KORT 90X75MM | STK | 1 |
| 2201135 | CONEL DRAIN REDUKSJON KORT 110X50MM | STK | 1 |
| 2201136 | CONEL DRAIN REDUKSJON KORT 110X75MM | STK | 1 |
| 2201137 | CONEL DRAIN REDUKSJON KORT 110X90MM | STK | 1 |
| PIPELIFE SMARTLINE PP RØR UTEN MUFFE | | | |
| 2206996 | 110X3000 PP SMARTLINE RØR | MTR | 1 |
| 2207001 | 40X1000 PP SMARTLINE RØR | MTR | 1 |
| 2207002 | 40X3000 PP SMARTLINE RØR | MTR | 1 |
| 2207004 | 50X1000 PP SMARTLINE RØR | MTR | 1 |
| 2207005 | 50X3000 PP SMARTLINE RØR | MTR | 3 |
| 2207008 | 75X3000 PP SMARTLINE RØR | MTR | 1 |
| 2207011 | 110X6000 PP SMARTLINE RØR | MTR | 6 |
| PIPELIFE SMARTLINE RØR MED MUFFE | | | |
| 2200106 | 90X1000 PP RØR M/MUFFE | MTR | 1 |
| 2200125 | 90X3000 PP RØR M/MUFFE | MTR | 3 |
| 2206972 | 75X1000 PP SMARTLINE RØR M/MUFFE | MTR | 1 |
| 2206973 | 110X1000 PP SMARTLINE RØR M/MUFFE | MTR | 1 |
| 2206998 | 110X3000 PP SMARTLINE RØR M/MUFFE | MTR | 1 |
| 2206999 | 110X6000 PP SMARTLINE RØR M/MUFFE | MTR | 6 |
| 2207012 | 75X3000 PP SMARTLINE RØR M/MUFFE | MTR | 1 |
| PIPELIFE SMARTLINE PP SKJØTENIPPEL | | | |
| 2207077 | 40 PP SKJØTENIPPEL SMARTLINE | STK | 1 |
| 2207078 | 50 PP SKJØTENIPPEL SMARTLINE | STK | 1 |
| 2207079 | 75 PP SKJØTENIPPEL SMARTLINE | STK | 1 |
| 2207081 | 110 PP SKJØTENIPPEL SMARTLINE | STK | 1 |
| 2207119 | 40 PP SKJØTENIPPEL SMARTLINE KROM | STK | 1 |
| PIPELIFE SMARTLINE PP BEND | | | |
| 2206947 | 50 PP BEND 30 SMARTLINE | STK | 1 |
| 2207013 | 40 PP BEND 15 SMARTLINE | STK | 1 |
| 2207014 | 50 PP BEND 15 SMARTLINE | STK | 1 |
| 2207015 | 75 PP BEND 15 SMARTLINE | STK | 1 |
| 2207016 | 110 PP BEND 15 SMARTLINE | STK | 1 |
| 2207019 | 75 PP BEND 30 SMARTLINE | STK | 1 |
| 2207021 | 110 PP BEND 30 SMARTLINE | STK | 1 |
| 2207022 | 40 PP BEND 45 SMARTLINE | STK | 1 |



| NRF NR | BESKRIVELSE | ENHET | PAKNING |
|---------------------------------------|--|-------|---------|
| 2207023 | 50 PP BEND 45 SMARTLINE | STK | 1 |
| 2207024 | 75 PP BEND 45 SMARTLINE | STK | 1 |
| 2207025 | 110 PP BEND 45 SMARTLINE | STK | 1 |
| 2207026 | 40 PP BEND 67 SMARTLINE | STK | 1 |
| 2207027 | 50 PP BEND 67 SMARTLINE | STK | 1 |
| 2207031 | 40 PP BEND 88 SMARTLINE | STK | 1 |
| 2207032 | 50 PP BEND 88 SMARTLINE | STK | 1 |
| 2207033 | 75 PP BEND 88 SMARTLINE | STK | 1 |
| 2207034 | 110 PP BEND 88 SMARTLINE | STK | 1 |
| 2207088 | 40X1 1/4 PP BEND 88 UTV SMARTLINE | STK | 1 |
| 2207159 | 40X1 1/4-1 1/2 PP OVERG BEND 88 M/HETTE MUTTER | STK | 1 |
| 2207166 | 40 PP BEND 30 SMARTLINE | STK | 1 |
| 2207176 | 40 PP BEND 88 M/HETTEM SMARTLINE KROM | STK | 1 |
| PIPELIFE SMARTLINE PP GREN | | | |
| 2207035 | 40X40 PP GREN 45 SMARTLINE | STK | 1 |
| 2207036 | 50X40 PP GREN 45 SMARTLINE | STK | 1 |
| 2207037 | 50X50 PP GREN 45 SMARTLINE | STK | 1 |
| 2207039 | 75X50 PP GREN 45 SMARTLINE | STK | 1 |
| 2207041 | 75X75 PP GREN 45 SMARTLINE | STK | 1 |
| 2207043 | 110X50 PP GREN 45 SMARTLINE | STK | 1 |
| 2207044 | 110X75 PP GREN 45 SMARTLINE | STK | 1 |
| 2207045 | 110X110 PP GREN 45 SMARTLINE | STK | 1 |
| 2207046 | 40X40 PP GREN 88 SMARTLINE | STK | 1 |
| 2207047 | 50X40 PP GREN 88 SMARTLINE | STK | 1 |
| 2207048 | 50X50 PP GREN 88 SMARTLINE | STK | 1 |
| 2207051 | 75X50 PP GREN 88 SMARTLINE | STK | 1 |
| 2207052 | 75X75 PP GREN 88 SMARTLINE | STK | 1 |
| 2207054 | 110X50 PP GREN 88 SMARTLINE | STK | 1 |
| 2207055 | 110X75 PP GREN 88 SMARTLINE | STK | 1 |
| 2207056 | 110X110 PP GREN 88 SMARTLINE | STK | 1 |
| 2207241 | 110X110 PP GREN 88 SE SMARTLINE | STK | 1 |
| 2207282 | 110X110 PP BUKSEGREN SMARTLINE | STK | 1 |
| PIPELIFE SMARTLINE PP Y- GREN | | | |
| 2206997 | 40X40 PP Y-GREN SMARTLINE | STK | 1 |
| PIPELIFE SMARTLINE DOBBELMUFFE | | | |
| 2207057 | 40 PP DOBBELMUFFE SMARTLINE | STK | 1 |
| 2207058 | 50 PP DOBBELMUFFE SMARTLINE | STK | 1 |
| 2207059 | 75 PP DOBBELMUFFE SMARTLINE | STK | 1 |
| 2207061 | 110 PP DOBBELMUFFE SMARTLINE | STK | 1 |
| 2207112 | 40 PP DOBBELMUFFE SMARTLINE KROM | STK | 1 |
| 2207155 | 32 DOBBELMUFFE SMARTLINE | STK | 1 |

| NRF NR | BESKRIVELSE | ENHET | PAKNING |
|---|--|-------|---------|
| PIPELIFE SMARTLINE PP LØPEMUFFE | | | |
| 2207062 | 40 PP LØPEMUFFE SMARTLINE | STK | 1 |
| 2207063 | 50 PP LØPEMUFFE SMARTLINE | STK | 1 |
| 2207064 | 75 PP LØPEMUFFE SMARTLINE | STK | 1 |
| 2207065 | 110 PP LØPEMUFFE SMARTLINE | STK | 1 |
| PIPELIFE SMARTLINE KORTOVERGANG GRÅ/HVIT | | | |
| 2206974 | 50X40 SMARTLINE KORTOVERGANG | STK | 1 |
| 2206975 | 75X40 KORTOVERGANG GRÅHVIT SMARTLINE | STK | 1 |
| 2206976 | 75X50 KORTOVERGANG GRÅHVIT SMARTLINE | STK | 1 |
| 2206977 | 110X40 KORTOVERGANG GRÅHVIT SMARTLINE | STK | 1 |
| 2206978 | 110X50 KORTOVERGANG GRÅHVIT SMARTLINE | STK | 1 |
| PIPELIFE SMARTLINE PP UNIVERSALOVERGANG | | | |
| 2206949 | 75x40 PP SMARTLINE UNIVERSALOVERGANG | STK | 1 |
| 2206951 | 75x50 PP SMARTLINE UNIVERSALOVERGANG | STK | 1 |
| PIPELIFE SMARTLINE OVERGANGER | | | |
| 2207066 | 50X40 PP OVERGANG SMARTLINE | STK | 1 |
| 2207068 | 75X50 PP OVERGANG SMARTLINE | STK | 1 |
| 2207071 | 110X50 PP SMARTLINE OVERGANG | STK | 1 |
| 2207072 | 110X75 PP SMARTLINE OVERGANG | STK | 1 |
| 2207086 | 40X1 1/2 OVERGANG M/MUTTER SMARTLINE | STK | 1 |
| 2207152 | 40X32 PP EKSENTRISK OVERGANG SMARTLINE | STK | 1 |
| 2207165 | 40X1 1/4 PP OVERGANG INNV R SMARTLINE | STK | 1 |
| 2207175 | 40X1 1/2-1 1/4 PP OVERG M/MUT S.LINE KRO | STK | 1 |
| 2207223 | 1X1 1/4 OVERGANG F/VANNLÅS | STK | 1 |
| 2207245 | 110X90 PP OVERG M/110 SKJØTENIPP S.LINE | STK | 1 |
| 2207246 | 75X40 PP OVERGANG SMARTLINE | STK | 1 |
| PIPELIFE SMARTLINE TERS | | | |
| 2207134 | 50 PP TERS F/SPISENDE SMARTLINE | STK | 1 |
| 2207154 | 40 PP TERS F/SPISENDE SMARTLINE | STK | 1 |
| 2207271 | 110 PP TERS SMARTLINE | STK | 1 |
| 2207272 | 110 PP TERS M/SKRULOKK SMARTLINE | STK | 1 |
| 2207273 | 75 PP TERS SMARTLINE | STK | 1 |
| 2207274 | 75 PP TERS M/SKRULOKK SMARTLINE | STK | 1 |
| PIPELIFE SMARTLINE PP STAKERØR | | | |
| 2207132 | 50 PP STAKERØR SMARTLINE | STK | 1 |
| 2207261 | 110 PP STAKERØR SMARTLINE | STK | 1 |
| 2207263 | 75 PP STAKERØR SMARTLINE | STK | 1 |
| PIPELIFE SMARTLINE MUFFEOVERGANG | | | |
| 2207157 | 40X32 MUFFEOVERGANG SMARTLINE | STK | 1 |
| 2207158 | 50X32 MUFFEOVERGANG SMARTLINE | STK | 1 |



| NRF NR | BESKRIVELSE | ENHET | PAKNING |
|---|--|-------|---------|
| PIPELIFE SMARTLINE TOPPSTYKKE | | | |
| 2207143 | 50X1 1/2-1 1/4 TOPPSTYKKE U/AVGRENING | STK | 1 |
| 2207145 | 50X1 1/2-1 1/4 TOPPSTYKKE M/AVGRENING | STK | 1 |
| PIPELIFE SMARTLINE PP TRAKT | | | |
| 2207084 | 40 PP AVLØPSTRAKT SMARTLINE | STK | 1 |
| 2207129 | 40 PP AVLØPSTRAKT SMARTLINE KROM | STK | 1 |
| 2207151 | 50 PP VASKEMASKINTRAKT SMARTLINE | STK | 1 |
| PIPELIFE SMARTLINE VANNLÅS | | | |
| 2206966 | 40X1 1/4-1 VANNLÅS SMARTLINE | STK | 1 |
| 2206967 | 40X1 1/4-1 VANNLÅS M/SIL SMARTLINE | STK | 1 |
| 2206968 | 50X1 1/2-1 VANNLÅS SMARTLINE | STK | 1 |
| 2206969 | 40X1 1/4-1 VANNLÅS M/SIL SMARTLINE | STK | 1 |
| 2207083 | 50 PP VANNLÅS SMARTLINE | STK | 1 |
| PIPELIFE SMARTLINE VANNLÅS KROM | | | |
| 2206971 | 40X1 1/4-1 VANNLÅS SMARTLINE KROM | STK | 1 |
| PIPELIFE SMARTLINE KLAMMER/ SNEPPKLAMMER | | | |
| 2207073 | 40 PP SNEPPKLAMMER SMARTLINE | STK | 1 |
| 2207074 | 50 PP SNEPPKLAMMER SMARTLINE | STK | 1 |
| 2207075 | 75 PP KLAMMER SMARTLINE | STK | 1 |
| 2207076 | 110 PP KLAMMER SMARTLINE | STK | 1 |
| 2207117 | 40 PP SNEPPKLAMMER SMARTLINE KROM | STK | 1 |
| PIPELIFE SMARTLINE PP OVERGANG SLUK | | | |
| 2207089 | 40-1 PP OVERGANG SLUK SMARTLINE | STK | 1 |
| 2207091 | 40-1 1/4 PP OVERGANG SLUK SMARTLINE | STK | 1 |
| 2207116 | 50X40 PP OVERGANG SMARTLINE KROM | STK | 1 |
| 2207153 | 40X32 PP OVERGANG SMARTLINE KROM | STK | 1 |
| PIPELIFE SMARTLINE PP VEGGROSETT/ GULVROSETT | | | |
| 2207092 | 40 PP GULVROSETT SMARTLINE | STK | 1 |
| 2207093 | 40 PP VEGGROSETT SMARTLINE | STK | 1 |
| 2207146 | 50 PP GULVROSETT SMARTLINE | STK | 1 |
| 2207147 | 50 PP VEGGROSETT SMARTLINE | STK | 1 |
| PIPELIFE SMARTLINE ROSETT, KROM | | | |
| 2207122 | 40 PP GULVROSETT SMARTLINE KROM | STK | 1 |
| 2207124 | 40 PP VEGGROSETT SMARTLINE KROM | STK | 1 |
| PIPELIFE SMARTLINE PP DOBBELTGREN/ HJØRNEGREN , SORT | | | |
| 2207275 | 75X75 PP DOBBELTGREN 45 SMARTLINE SORT | STK | 1 |
| 2207276 | 110X110 PP DOBBEL GREN 45 SMARTLINE SORT | STK | 1 |
| 2207277 | 75X75 PP DOBBELT GREN 88 SMARTLINE SORT | STK | 1 |

| NRF NR | BESKRIVELSE | ENHET | PAKNING |
|--|--|-------|---------|
| 2207278 | 110X110 PP DOBBEL GREN 88 SMARTLINE SORT | STK | 1 |
| 2207281 | 110X110 PP HJØRNE GREN 88 SMARTLINE SORT | STK | 1 |
| PIPELIFE SMARTLINE BEND M/ NIPPEL KROM | | | |
| 2206948 | 40 PP BEND M/NIPPEL 30 SMARTLINE KROM | STK | 1 |
| 2206979 | 110X75 KORTOVERGANG SVART SMARTLINE | STK | 1 |
| 2207094 | 40 PP BEND 15 SMARTLINE KROM | STK | 1 |
| 2207098 | 40 PP BEND 45 SMARTLINE KROM | STK | 1 |
| 2207103 | 40 PP BEND 88 SMARTLINE KROM | STK | 1 |
| PIPELIFE SMARTLINE PP BEND M/ VEGGFESTE | | | |
| 2206952 | 40 PP BEND 90 SMARTLINE M/VEGGFESTE | STK | 1 |
| 2206953 | 50 PP BEND 90 SMARTLINE M/VEGGFESTE | STK | 1 |
| PIPELIFE SMARTLINE FASEVERKTØY | | | |
| 2207202 | FASEVERKTØY INN/UTV 32-50 | STK | 1 |
| 2207203 | FASEVERKTØY UNIVERSAL | STK | 1 |
| PIPELIFE SMARTLINE RØR, KROM | | | |
| 2207003 | 40X1000 PP SMARTLINE RØR KROM | MTR | 1 |
| PIPELIFE SMARTLINE GREN, KROM | | | |
| 2207105 | 40X40 PP GREN 45 SMARTLINE KROM | STK | 1 |
| 2207108 | 40X40 PP GREN 88 SMARTLINE KROM | STK | 1 |
| PIPELIFE SMARTLINE GUMMIOVERGANG | | | |
| 2207163 | 50X40 GUMMIOVERGANG SMARTLINE | STK | 1 |
| 2207164 | 40X32 GUMMIOVERGANG SMARTLINE | STK | 1 |
| PIPELIFE SMARTLINE GLIDEMIDDEL | | | |
| 2207197 | 50 ABS GLIDEMIDDEL TUBE | STK | 1 |
| PIPELIFE ABS DELER | | | |
| 2221591 | 50 ABS KRYMPEMUFFE | STK | 1 |
| 2221592 | 75 ABS KRYMPEMUFFE | STK | 1 |
| 2221593 | 110 ABS KRYMPEMUFFE | STK | 1 |
| 2221595 | 110 KLOSETTMANSJETT | STK | 1 |
| 2221597 | 75 MENGERING RUND | STK | 1 |
| 2221598 | 110 MENGERING RUND | STK | 1 |
| 2221601 | 75 MENGERING FLAT | STK | 1 |
| 2221602 | 110 MENGERING FLAT | STK | 1 |
| 2221608 | 110 TETTINGSRING F/PVC ABS | STK | 1 |
| PP BEND 90MM | | | |
| 2200126 | 90 PP BEND 15 | STK | 1 |
| 2200127 | 90 PP BEND 30 | STK | 1 |



| NRF NR | BESKRIVELSE | ENHET | PAKNING |
|--|------------------------------------|-------|---------|
| 2200128 | 90 PP BEND 45 | STK | 1 |
| 2200129 | 90 PP BEND 88,5 | STK | 1 |
| PP GREN ENKEL 90MM | | | |
| 2200132 | 90X90 PP GREN 45 | STK | 1 |
| 2200133 | 90X90 PP GREN 87,5 | STK | 1 |
| PP STAKERØR M/ LOKK | | | |
| 2200134 | 90 PP STAKERØR M/LOKK | STK | 1 |
| PP KORTOVERGANG | | | |
| 2200137 | 90X75 PP KORTOVERGANGER EKSENTRISK | STK | 1 |
| 2200141 | 110X90 PP KORTOVERGANG EKSENTRISK | STK | 1 |
| 2207067 | 75X40 PP KORTOVERGANG | STK | 1 |
| PP DOBBELTMUFFE | | | |
| 2200142 | 90 PP DOBBELTMUFFE | STK | 1 |
| PP LØPEMUFFE | | | |
| 2200145 | 90 PP LØPEMUFFE | STK | 1 |
| WAVIN SITECH+ STØYDEPENDE AVLØPSRØR | | | |
| 2211805 | 50X1000 RØR SITECH+ | MTR | 1 |
| 2211806 | 50X3000 RØR SITECH+ | MTR | 3 |
| 2211807 | 75X1000 RØR SITECH+ | MTR | 1 |
| 2211808 | 75X3000 RØR SITECH+ | MTR | 3 |
| 2211812 | 110X1000 RØR SITECH+ | MTR | 1 |
| 2211813 | 110X3000 SITECH+ | MTR | 3 |
| WAVIN SITECH+ BEND | | | |
| 2211816 | 50 BEND 15 SITECH+ | STK | 1 |
| 2211817 | 75 BEND 15 SITECH+ | STK | 1 |
| 2211819 | 110 BEND 15 SITECH+ | STK | 1 |
| 2211823 | 50 BEND 30 SITECH+ | STK | 1 |
| 2211824 | 75 BEND 30 SITECH+ | STK | 1 |
| 2211826 | 110 BEND 30 SITECH+ | STK | 1 |
| 2211829 | 50 BEND 45 SITECH+ | STK | 1 |
| 2211831 | 75 BEND 45 SITECH+ | STK | 1 |
| 2211833 | 110 BEND 45 SITECH+ | STK | 1 |
| 2211839 | 50 BEND 87,5 SITECH+ | STK | 1 |
| 2211841 | 75 BEND 87,5 SITECH+ | STK | 1 |
| 2211843 | 110 BEND 87,5 SITECH+ | STK | 1 |
| 2213235 | 160 BEND 15GR AS+ WAVIN | STK | 1 |
| 2213236 | 160 BEND 30GR AS+ WAVIN | STK | 1 |
| 2213237 | 160 BEND 45GR AS+ WAVIN | STK | 1 |



| NRF NR | BESKRIVELSE | ENHET | PAKNING |
|--|-------------------------------------|-------|---------|
| WAVIN SITECH+ GRENRØR | | | |
| 2211848 | 50X50X45 GRENRØR SITECH+ | STK | 1 |
| 2211851 | 75X75X45 GRENRØR SITECH+ | STK | 1 |
| 2211858 | 110X110X45 GRENRØR SITECH+ | STK | 1 |
| 2211864 | 50X50X87,5 GRENRØR SITECH+ | STK | 1 |
| 2211913 | 110X110X87,5 SVINGT GRENRØR SITECH+ | STK | 1 |
| 2211916 | 110X110X87,5 DBL GRENRØR SITECH+ | STK | 1 |
| WAVIN SITECH+ GREN REDUS | | | |
| 2211855 | 110X50X45 GREN REDUS SITECH+ | STK | 1 |
| 2211856 | 110X75X45 GREN REDUS SITECH+ | STK | 1 |
| 2211869 | 110X75X87,5 GREN REDUS SITECH+ | STK | 1 |
| WAVIN SITECH+ STAKERØR | | | |
| 2211872 | 75 STAKERØR SITECH+ | STK | 1 |
| 2211874 | 110 STAKERØR SITECH+ | STK | 1 |
| 2212273 | 125 STAKERØR AS+ WAVIN | STK | 1 |
| 2212275 | 50 STAKERØR AS+ WAVIN | STK | 1 |
| 2212276 | 75 STAKERØR AS+ WAVIN | STK | 1 |
| WAVIN SITECH+ LØPEMUFFE | | | |
| 2211877 | 75 LØPEMUFFE SITECH+ | STK | 1 |
| 2211879 | 110 LØPEMUFFE SITECH+ | STK | 1 |
| WAVIN SITECH+ DOBBEL MUFFE | | | |
| 2211883 | 50 DBL MUFFE SITECH+ | STK | 1 |
| 2211884 | 75 DBL MUFFE SITECH+ | STK | 1 |
| 2211886 | 110 DBL MUFFE SITECH+ | STK | 1 |
| WAVIN SITECH+ EKSP./SKJØTERØR | | | |
| 2211892 | 110 EKSP/SKJØTERØR SITECH+ | STK | 1 |
| WAVIN SITECH+ EKSENTR. OVERGANG | | | |
| 2211896 | 75/50 EKSENTR.OVERG SITECH+ | STK | 1 |
| 2211898 | 110/75 EKSENTR.OVERG SITECH+ | STK | 1 |
| WAVIN SITECH+ TERS | | | |
| 2211904 | 50 TERS SITECH+ | STK | 1 |
| 2211905 | 75 TERS SITECH+ | STK | 1 |
| 2211907 | 110 TERS SITECH+ | STK | 1 |
| WAVIN AS+ RØR M/ MF | | | |
| 2213319 | 110X3000 RØR M/MF AS+ WAVIN | MTR | 1 |
| 2213327 | 125X3000 RØR M/MF AS+ WAVIN | MTR | 3 |
| 2213335 | 160X3000 RØR M/MF AS+ WAVIN | MTR | 3 |
| 2213349 | 50X3000 RØR M/MF AS+ WAVIN | MTR | 1 |

| NRF NR | BESKRIVELSE | ENHET | PAKNING |
|-------------------------------------|-------------------------------------|-------|---------|
| 2213356 | 75X2700 RØR M/MF AS+ WAVIN | MTR | 27 |
| 2213357 | 75X3000 RØR M/MF AS+ WAVIN | MTR | 1 |
| WAVIN AS+ STAKERØR | | | |
| 2212272 | 110 STAKERØR AS+ WAVIN | STK | 1 |
| WAVIN AS+ FLEX. KOBLING EDPM | | | |
| 2212305 | 58-50 EPDM FLEX KOBLING AS+ WAVIN | STK | 1 |
| 2212306 | 78-75 EPDM FLEX KOBLING AS+ WAVIN | STK | 1 |
| 2212307 | 133-125 EPDM FLEX KOBLING AS+ WAVIN | STK | 1 |
| WAVIN AS+ BEND | | | |
| 2213225 | 110 BEND 15 AS+ WAVIN | STK | 1 |
| 2213226 | 110 BEND 30 AS+ WAVIN | STK | 1 |
| 2213227 | 110 BEND 45 AS+ WAVIN | STK | 1 |
| 2213228 | 110 BEND 67 AS+ WAVIN | STK | 1 |
| 2213229 | 110 BEND 87 AS+ WAVIN | STK | 1 |
| 2213231 | 125 BEND 15GR AS+ WAVIN | STK | 1 |
| 2213232 | 125 BEND 30GR AS+ WAVIN | STK | 1 |
| 2213233 | 125 BEND 45GR AS+ WAVIN | STK | 1 |
| 2213234 | 125 BEND 87GR AS+ WAVIN | STK | 1 |
| 2213238 | 160 BEND 87GR AS+ WAVIN | STK | 1 |
| 2213242 | 50 BEND 15 AS+ WAVIN | STK | 1 |
| 2213243 | 50 BEND 30 AS+ WAVIN | STK | 1 |
| 2213244 | 50 BEND 45 AS+ WAVIN | STK | 1 |
| 2213245 | 50 BEND 67 AS+ WAVIN | STK | 1 |
| 2213246 | 50 BEND 87 AS+ WAVIN | STK | 1 |
| 2213247 | 75 BEND 15 AS+ WAVIN | STK | 1 |
| 2213248 | 75 BEND 30 AS+ WAVIN | STK | 1 |
| 2213249 | 75 BEND 45 AS+ WAVIN | STK | 1 |
| 2213252 | 75 BEND 87 AS+ WAVIN | STK | 1 |
| WAVIN AS+ GRENRØR | | | |
| 2213258 | 110/110X87 GRENRØR SVINGT AS+ WAVIN | STK | 1 |
| 2213259 | 110/110X45 GRENRØR AS+ WAVIN | STK | 1 |
| 2213261 | 110/50X45 GRENRØR AS+ WAVIN | STK | 1 |
| 2213262 | 110/50X87 GRENRØR AS+ WAVIN | STK | 1 |
| 2213263 | 110/75X45 GRENRØR AS+ WAVIN | STK | 1 |
| 2213264 | 110/75X87 GRENRØR AS+ WAVIN | STK | 1 |
| 2213267 | 125/110X45GR GRENRØR AS+ WAVIN | STK | 1 |
| 2213269 | 125/125X45GR GRENRØR AS+ WAVIN | STK | 1 |
| 2213271 | 160/110X45GR GRENRØR AS+ WAVIN | STK | 1 |
| 2213273 | 160/125X45GR GRENRØR AS+ WAVIN | STK | 1 |
| 2213276 | 50/50X45 GRENRØR AS+ WAVIN | STK | 1 |
| 2213277 | 50/50X87 GRENRØR AS+ WAVIN | STK | 1 |
| 2213278 | 75/50X45 GRENRØR AS+ WAVIN | STK | 1 |



| NRF NR | BESKRIVELSE | ENHET | PAKNING |
|------------------------------------|------------------------------------|-------|---------|
| 2213279 | 75/50X87 GRENØR AS+ WAVIN | STK | 1 |
| 2213281 | 75/75X45 GRENØR AS+ WAVIN | STK | 1 |
| 2213282 | 75/75X87 GRENØR AS+ WAVIN | STK | 1 |
| 2213292 | 110X87 DOBBELGREN SVINGT AS+ WAVIN | STK | 1 |
| WAVIN AS+ DOBBELTMUFFE | | | |
| 2213294 | 110 DOBBELMUFFE AS+ WAVIN | STK | 1 |
| 2213295 | 125 DOBBELMUFFE AS+ WAVIN | STK | 1 |
| 2213296 | 160 DOBBELMUFFE AS+ WAVIN | STK | 1 |
| 2213298 | 50 DOBBELMUFFE AS+ WAVIN | STK | 1 |
| 2213299 | 75 DOBBELMUFFE AS+ WAVIN | STK | 1 |
| WAVIN AS+ LANGMUFFE | | | |
| 2213302 | 110 LANGMUFFE AS+ WAVIN | STK | 1 |
| WAVIN AS+ KORTREDUKSJON | | | |
| 2213366 | 110/50 KORTREDUKSJON AS+ WAVIN | STK | 1 |
| 2213367 | 110/75 KORTREDUKSJON AS+ WAVIN | STK | 1 |
| 2213369 | 125/110 KORTREDUKSJON AS+ WAVIN | STK | 1 |
| 2213371 | 160/110 KORTREDUKSJON AS+ WAVIN | STK | 1 |
| 2213374 | 75/50 KORTREDUKSJON AS+ WAVIN | STK | 1 |
| WAVIN AS+ LØPEMUFFE | | | |
| 2213377 | 110 LØPEMUFFE AS+ WAVIN | STK | 1 |
| 2213382 | 50 LØPEMUFFE AS+ WAVIN | STK | 1 |
| 2213383 | 75 LØPEMUFFE AS+ WAVIN | STK | 1 |
| WAVIN AS+ TERS | | | |
| 2213392 | 110 TERS AS+ WAVIN | STK | 1 |
| 2213395 | 50 TERS AS+ WAVIN | STK | 1 |
| 2213396 | 75 TERS AS+ WAVIN | STK | 1 |
| WAVIN AS+ BRAKETT | | | |
| 2212301 | 75 BRAKETT AS+ WAVIN | STK | 1 |
| 2212302 | 110 BRAKETT AS+ WAVIN | STK | 1 |
| WAVIN WAFIX PP RØR U/ MUFFE | | | |
| 2214005 | 40X3000 PP RØR U/MUFFE WAFIX | MTR | 1 |
| 2214008 | 50X3000 PP RØR U/MUFFE HVIT WAFIX | MTR | 1 |
| 2214027 | 32X1000 PP RØR M/MUFFE HVIT WAFIX | MTR | 1 |
| 2214036 | 32X3000 PP RØR M/MUFFE HVIT WAFIX | MTR | 1 |
| 2214043 | 40X1000 PP RØR M/MUFFE WAFIX | MTR | 1 |
| 2214045 | 40X3000 PP RØR M/MUFFE HVIT WAFIX | MTR | 1 |
| 2214054 | 50X1000 PP RØR M/MUFFE HVIT WAFIX | MTR | 1 |
| 2214061 | 50X3000 PP RØR M/MUFFE HVIT WAFIX | MTR | 1 |

| NRF NR | BESKRIVELSE | ENHET | PAKNING |
|---|---------------------------------------|-------|---------|
| WAVIN WAFIX PP REDUKSJON KORT | | | |
| 2214286 | 50/32 PP REDUKSJON KORT HVIT WAFIX | STK | 1 |
| 2214287 | 50/40 PP REDUKSJON KORT HVIT WAFIX | STK | 1 |
| 2214288 | 75/50 PP REDUKSJON KORT HVIT WAFIX | STK | 1 |
| 2214289 | 110/50 PP REDUKSJON KORT HVIT WAFIX | STK | 1 |
| WAVIN HEPVO VANNLÅS, VASKEMASKIN TRAKT OG VEGGROSETT | | | |
| 2214357 | 32 RETT TØRR VANNLÅS HEPVO | STK | 1 |
| 2214361 | 40 RETT TØRR VANNLÅS HEPVO | STK | 1 |
| 2214381 | 50 PP VANNLÅS HVIT WAFIX | STK | 1 |
| 2214382 | 50 PP VASKEMASKIN TRAKT HVIT WAFIX | STK | 1 |
| 2214383 | 50 PP VEGGROSETT HVIT WAFIX | STK | 1 |
| 2214829 | 32 VASKEMASKINTRAKT HVIT | STK | 1 |
| WAVIN HEPVO ADAPTER | | | |
| 2214358 | 32 RETT ADAPTER HEPVO | STK | 1 |
| 2214362 | 40 RETT ADAPTER HEPVO | STK | 1 |
| WAVIN HEPVO BEND | | | |
| 2214359 | 32 BEND 87,5 HEPVO | STK | 1 |
| 2214363 | 40 BEND 87,5 HEPVO | STK | 1 |
| WAVIN WAFIX SNEPPKLAMMER | | | |
| 2214462 | 50 PP SNEPPKLAMMER M/BØYLE HVIT WAFIX | STK | 1 |
| 2214472 | 32 PP SNEPPKLAMMER U/BØYLE HVIT WAFIX | STK | 1 |
| 2214474 | 40 PP SNEPPKLAMMER U/BØYLE HVIT WAFIX | STK | 1 |
| WAVIN WAFIX DOBBELTMUFFE | | | |
| 2214502 | 32 PP DOBBELTMUFFE HVIT WAFIX | STK | 1 |
| 2214504 | 40 PP DOBBELTMUFFE WAFIX | STK | 1 |
| 2214506 | 50 PP DOBBELTMUFFE HVIT WAFIX | STK | 1 |
| WAVIN WAFIX LØPEMUFFE | | | |
| 2214512 | 32 PP LØPEMUFFE HVIT WAFIX | STK | 1 |
| 2214514 | 40 PP LØPEMUFFE HVIT WAFIX | STK | 1 |
| 2214516 | 50 PP LØPEMUFFE HVIT WAFIX | STK | 1 |
| WAVIN WAFIX BEND | | | |
| 2214011 | 90 BEND 15 SORT WAFIX | STK | 1 |
| 2214012 | 90 BEND 30 SORT WAFIX | STK | 1 |
| 2214523 | 32 PP BEND 15 HVIT WAFIX | STK | 1 |
| 2214524 | 40 PP BEND 15 WAFIX | STK | 1 |
| 2214525 | 50 PP BEND 15 HVIT WAFIX | STK | 1 |
| 2214527 | 32 PP BEND 30 HVIT WAFIX | STK | 1 |
| 2214528 | 40 PP BEND 30 WAFIX | STK | 1 |
| 2214529 | 50 PP BEND 30 HVIT WAFIX | STK | 1 |



| NRF NR | BESKRIVELSE | ENHET | PAKNING |
|---------------------------------|------------------------------------|-------|---------|
| 2214534 | 32 PP BEND 45 HVIT WAFIX | STK | 1 |
| 2214535 | 40 PP BEND 45 WAFIX | STK | 1 |
| 2214536 | 50 PP BEND 45 HVIT WAFIX | STK | 1 |
| 2214539 | 32 PP BEND 88 HVIT WAFIX | STK | 1 |
| 2214541 | 40 PP BEND 88 WAFIX | STK | 1 |
| 2214542 | 50 PP BEND 88 HVIT WAFIX | STK | 1 |
| WAVIN WAFIX GREN | | | |
| 2214553 | 32 GREN 45 HVIT WAFIX | STK | 1 |
| 2214554 | 40 GREN 45 HVIT WAFIX | STK | 1 |
| 2214555 | 50 GREN 45 HVIT WAFIX | STK | 1 |
| 2214558 | 32 GREN 88 HVIT WAFIX | STK | 1 |
| 2214559 | 40/40 PP GRENØR 88,5 HVIT WAFIX | STK | 1 |
| 2214561 | 50 GREN 88 HVIT WAFIX | STK | 1 |
| WAVIN WAFIX PP REDUKSJON | | | |
| 2214576 | 75/32 PP REDUKSJON HVIT WAFIX | STK | 1 |
| 2214577 | 75/40 PP REDUKSJON HVIT WAFIX | STK | 1 |
| 2214578 | 75/50 PP REDUKSJON HVIT WAFIX | STK | 1 |
| 2214645 | 75/32 REDUKSJON F/SPISENDE HVIT | STK | 1 |
| 2214646 | 75/50 REDUKSJON F/SPISENDE HVIT | STK | 1 |
| 2214647 | 110/50 REDUKSJON F/SPISENDE HVIT | STK | 1 |
| 2214821 | 50/32 INNVENDIG REDUSKJON HVIT | STK | 1 |
| WAVIN WAFIX PP OVERGANG | | | |
| 2214581 | 40/32 PP OVERGANG HVIT WAFIX | STK | 1 |
| 2214582 | 50X32 PP OVERGANG HVIT WAFIX | STK | 1 |
| 2214584 | 50X40 PP OVERGANG HVIT WAFIX | STK | 1 |
| WAVIN WAFIX HETTEMUFFE | | | |
| 2214594 | 32X1 1/4 HETTEMUFFE WAFIX | STK | 1 |
| 2214604 | 32X1 1/4 HETTEMUFFEBEND 88,5 WAFIX | STK | 1 |
| WAVIN WAFIX TERS HVIT | | | |
| 2214622 | 32 PP TERS HVIT WAFIX | STK | 1 |
| 2214624 | 40 PP TERS HVIT WAFIX | STK | 1 |
| 2214626 | 50 PP TERS HVIT WAFIX | STK | 1 |
| WAVIN WAFIX PLUSS BEND | | | |
| 2214668 | 50 PP BEND 45 HVIT WAFIX PLUSS | STK | 1 |
| 2214669 | 50x88,5 WAFIX PP PLUSS BEND HVIT | STK | 1 |
| 2214795 | 32 PP BEND 45 HVIT WAFIX PLUSS | STK | 1 |
| 2214796 | 32 PP BEND 88,5 HVIT WAFIX PLUSS | STK | 1 |
| 2214798 | 40 PP BEND 88,5 HVIT WAFIX PLUSS | STK | 1 |

| NRF NR | BESKRIVELSE | ENHET | PAKNING |
|---|---|-------|---------|
| WAVIN WAFIX REDUKSJONSBEND, SORT | | | |
| 2214813 | 75X50 PP REDUKSJONSBEND 88,5 SORT WAFIX | STK | 1 |
| WAVIN WAFIX PP TERS, SORT | | | |
| 2214824 | 75 PP HT TERS F/SPISENDE SORT | STK | 1 |
| 2214825 | 110 PP HT TERS F/SPISENDE SORT | STK | 1 |
| 2215364 | 75 PP TERS SORT WAFIX | STK | 1 |
| 2215365 | 110 PP TERS SORT WAFIX | STK | 1 |
| WAVIN WAFIX ERSTATNINGSMUFFE, SORT | | | |
| 2214827 | 75 PP ERSTATNINGSMUFFE SORT | STK | 1 |
| 2214828 | 110 PP ERSTATNINGSMUFFE SORT | STK | 1 |
| WAVIN WAFIX SNEPPKLAMMER, SORT | | | |
| 2214833 | 75 PP SNEPPKLAMMER M/BØYLE SORT WAFIX | STK | 1 |
| 2214834 | 110 PP SNEPPKLAMMER M/BØYLE SORT WAFIX | STK | 1 |
| WAVIN WAFIX PP RØR, SORT | | | |
| 2214835 | 90X3000 PP RØR U/MUFFE SORT WAFIX | MTR | 1 |
| 2215315 | 75X1000 PP RØR M/MUFFE SORT WAFIX | MTR | 1 |
| 2215316 | 75X3000 PP RØR M/MUFFE SORT WAFIX | MTR | 1 |
| 2215317 | 110X1000 PP RØR M/MUFFE SORT WAFIX | MTR | 1 |
| 2215318 | 110X3000 PP RØR M/MUFFE SORT WAFIX | MTR | 1 |
| 2215319 | 110X6000 PP RØR M/MUFFE SORT WAFIX | MTR | 1 |
| 2215321 | 75X3000 PP RØR U/MUFFE SORT WAFIX | MTR | 1 |
| 2215322 | 110X3000 PP RØR U/MUFFE SORT WAFIX | MTR | 1 |
| WAVIN WAFIX PP BEND, SORT | | | |
| 2214837 | 90 PP BEND 45 SORT WAFIX | STK | 1 |
| 2214839 | 90 PP BEND 88,5 SORT WAFIX | STK | 1 |
| 2215328 | 75 PP BEND 15 SORT WAFIX | STK | 1 |
| 2215329 | 110 PP BEND 15 SORT WAFIX | STK | 1 |
| 2215331 | 75 PP BEND 30 SORT WAFIX | STK | 1 |
| 2215332 | 110 PP BEND 30 SORT WAFIX | STK | 1 |
| 2215333 | 75 PP BEND 45 SORT WAFIX | STK | 1 |
| 2215334 | 110 PP BEND 45 SORT WAFIX | STK | 1 |
| 2215335 | 75 PP BEND 67 SORT WAFIX | STK | 1 |
| 2215336 | 110 PP BEND 67 SORT WAFIX | STK | 1 |
| 2215337 | 75 PP BEND 88,5 SORT WAFIX | STK | 1 |
| 2215338 | 110 PP BEND 88,5 SORT WAFIX | STK | 1 |
| 2215339 | 75 PP LANGBEND 88,5 SORT WAFIX | STK | 1 |
| 2215341 | 110 LANGBEND 88,5 SORT WAFIX | STK | 1 |
| WAVIN WAFIX GRENRØR, SORT | | | |
| 2214841 | 90/90 PP GRENRØR 45 SORT WAFIX | STK | 1 |
| 2214843 | 90/90 PP GRENRØR 88,5 SORT WAFIX | STK | 1 |



| NRF NR | BESKRIVELSE | ENHET | PAKNING |
|---|--|-------|---------|
| 2215342 | 75/50 PP GRENRØR 45 SORT WAFIX | STK | 1 |
| 2215343 | 75/75 PP GRENRØR 45 SORT WAFIX | STK | 1 |
| 2215344 | 110/50 PP GRENRØR 45 SORT WAFIX | STK | 1 |
| 2215345 | 110/75 PP GRENRØR 45 SORT WAFIX | STK | 1 |
| 2215346 | 110/110 PP GRENRØR 45 SORT WAFIX | STK | 1 |
| 2215347 | 75/50 PP GRENRØR 88,5 SORT WAFIX | STK | 1 |
| 2215348 | 75/75 PP GRENRØR 88,5 SORT WAFIX | STK | 1 |
| 2215349 | 110/50 PP GRENRØR 88,5 SORT WAFIX | STK | 1 |
| 2215351 | 110/75 GRENRØR 88,5 SORT WAFIX | STK | 1 |
| 2215352 | 110/110 PP GRENRØR 88,5 SORT WAFIX | STK | 1 |
| 2215353 | 110/110 PP GRENRØR 88,5 SORT WAVIX SWEPT ENTRY | STK | 1 |
| 2215355 | 110X110 DBL GRENRØR 45 SORT WAFIX | STK | 1 |
| WAVIN WAFIX LØPEMUFFE, SORT | | | |
| 2214845 | 90 PP LØPEMUFFE SORT WAFIX | STK | 1 |
| 2215326 | 75 PP LØPEMUFFE SORT WAFIX | STK | 1 |
| 2215327 | 110 PP LØPEMUFFE SORT WAFIX | STK | 1 |
| WAVIN WAFIX DOBBELTMUFFE, SORT | | | |
| 2214846 | 90 PP DOBBELTMUFFE SORT WAFIX | STK | 1 |
| 2215324 | 75 PP DOBBELTMUFFE SORT WAFIX | STK | 1 |
| 2215325 | 110 PP DOBBELTMUFFE SORT WAFIX | STK | 1 |
| WAVIN WAFIX REDUKSJON, SORT | | | |
| 2214814 | 110/90 PP REDUKSJON SORT WAFIX | STK | 1 |
| 2214822 | 110/75 INNVENDIG REDUKSJON SORT | STK | 1 |
| 2214847 | 90/75 PP REDUKSJON EKSENTRISK SORT WAFIX | STK | 1 |
| 2215356 | 75/50 PP REDUKSJON SORT WAFIX | STK | 1 |
| 2215357 | 110/50 PP REDUKSJON SORT WAFIX | STK | 1 |
| 2215358 | 110/75 PP REDUKSJON SORT WAFIX | STK | 1 |
| 2215388 | 75/50 PP REDUKSJON KORT SORT WAFIX | STK | 1 |
| 2215389 | 110/50 PP REDUKSJON KORT SORT WAFIX | STK | 1 |
| 2215391 | 110/75 PP REDUKSJON KORT SORT WAFIX | STK | 1 |
| WAVIN WAFIX STAKERØR M/ LOKK, SORT | | | |
| 2215359 | 75 PP STAKERØR M/LOKK SORT WAFIX | STK | 1 |
| 2215361 | 110 PP STAKERØR M/LOKK SORT WAFIX | STK | 1 |
| WAVIN WAFIX PLUSS GRENRØR, SORT | | | |
| 2214812 | 110X75 GRENRØR 88,5 SORT WAFIX PLUSS SWEPT ENTRY | STK | 1 |
| 2215384 | 110X110 PP GRENRØR 88,5 SORT WAFIX PLUSS SWEPT ENTRY | STK | 1 |
| WAVIN WAFIX PLUSS BEND, SORT | | | |
| 2215366 | 75 BEND 15 SORT WAFIX PLUSS | STK | 1 |
| 2215367 | 110 BEND 15 SORT WAFIX PLUSS | STK | 1 |
| 2215368 | 75 BEND 30 SORT WAFIX PLUSS | STK | 1 |



| NRF NR | BESKRIVELSE | ENHET | PAKNING |
|---|-----------------------------------|-------|---------|
| 2215369 | 110 BEND 30 SORT WAFIX PLUS | STK | 1 |
| 2215371 | 75 BEND 45 SORT WAFIX PLUS | STK | 1 |
| 2215372 | 110 BEND 45 SORT WAFIX PLUS | STK | 1 |
| 2215373 | 75 BEND 88 SORT WAFIX PLUS | STK | 1 |
| 2215374 | 110 BEND 88 SORT WAFIX PLUS | STK | 1 |
| 2215375 | 75 LANGBEND 88 SORT WAFIX PLUS | STK | 1 |
| 2215376 | 110 LANGBEND 88 SORT WAFIX PLUS | STK | 1 |
| WAVIN WAFIX PLUS GREN, SORT | | | |
| 2215377 | 75/75 GREN 45 SORT WAFIX PLUS | STK | 1 |
| 2215378 | 110/75 GREN SORT WAFIX PLUS | STK | 1 |
| 2215379 | 110/110 GREN 45 SORT WAFIX PLUS | STK | 1 |
| 2215381 | 75/75 GREN 88 SORT WAFIX PLUS | STK | 1 |
| 2215382 | 110/75 GREN 88 SORT WAFIX PLUS | STK | 1 |
| 2215383 | 110/110 GREN 88 SORT WAFIX PLUS | STK | 1 |
| GF ABS RØRKLAMMER | | | |
| 2228575 | 20 GF RØRKLAMMER 061 PP | STK | 1 |
| 2228576 | 25 GF RØRKLAMMER 061 PP | STK | 1 |
| 2228577 | 32 GF RØRKLAMMER 061 PP | STK | 1 |
| 2228578 | 40 GF RØRKLAMMER 061 PP | STK | 1 |
| 2228579 | 50 GF RØRKLAMMER 061 PP | STK | 1 |
| 2228581 | 63 GF RØRKLAMMER 061 PP | STK | 1 |
| GEBERIT SILENT PRO AVLØPSSYSTEM RØR M/ MUFFE | | | |
| 2293704 | 110X150 RØR MED MUFFE SILENT PRO | STK | 1 |
| 2293721 | 50X1000 RØR MED MUFFE SILENT PRO | STK | 1 |
| 2293722 | 75X1000 RØR MED MUFFE SILENT PRO | STK | 1 |
| 2293724 | 110X1000 RØR MED MUFFE SILENT PRO | STK | 1 |
| 2293734 | 50X2000 RØR MED MUFFE SILENT PRO | STK | 1 |
| 2293735 | 75X2000 RØR MED MUFFE SILENT PRO | STK | 1 |
| 2293737 | 110X2000 RØR MED MUFFE SILENT PRO | STK | 1 |
| 2293741 | 50X3000 RØR MED MUFFE SILENT PRO | STK | 1 |
| 2293742 | 75X3000 RØR MED MUFFE SILENT PRO | STK | 1 |
| 2293744 | 110X3000 RØR MED MUFFE SILENT PRO | STK | 1 |
| 2293745 | 125X3000 RØR MED MUFFE SILENT PRO | STK | 1 |
| GEBERIT SILENT PRO AVLØPSSYSTEM BEND | | | |
| 2293747 | 50X15 BEND SILENT PRO | STK | 1 |
| 2293748 | 75X15 BEND SILENT PRO | STK | 1 |
| 2293751 | 110X15 BEND SILENT PRO | STK | 1 |
| 2293754 | 50X30 BEND SILENT PRO | STK | 1 |
| 2293755 | 75X30 BEND SILENT PRO | STK | 1 |
| 2293757 | 110X30 BEND SILENT PRO | STK | 1 |
| 2293761 | 50X45 BEND SILENT PRO | STK | 1 |
| 2293762 | 75X45 BEND SILENT PRO | STK | 1 |



| NRF NR | BESKRIVELSE | ENHET | PAKNING |
|--|---------------------------------------|-------|---------|
| 2293764 | 110X45 BEND SILENT PRO | STK | 1 |
| 2293767 | 50X67,5 BEND SILENT PRO | STK | 1 |
| 2293771 | 110X67,5 BEND SILENT PRO | STK | 1 |
| 2293772 | 50X87,5 BEND SILENT PRO | STK | 1 |
| 2293773 | 75X87,5 BEND SILENT PRO | STK | 1 |
| 2293775 | 110X87,5 BEND SILENT PRO | STK | 1 |
| GEBERIT SILENT PRO AVLØPSSYSTEM GREN | | | |
| 2293778 | 50X50X45 GREN SILENT PRO | STK | 1 |
| 2293779 | 75X50X45 GREN SILENT PRO | STK | 1 |
| 2293781 | 75X75X45 GREN SILENT PRO | STK | 1 |
| 2293785 | 110X50X45 GREN SILENT PRO | STK | 1 |
| 2293786 | 110X75X45 GREN SILENT PRO | STK | 1 |
| 2293788 | 110X110X45 GREN SILENT PRO | STK | 1 |
| 2293799 | 75X50X87,5 GREN SILENT PRO | STK | 1 |
| 2293801 | 75X75X87,5 GREN SILENT PRO | STK | 1 |
| 2293804 | 110X50X87,5 GREN SILENT PRO | STK | 1 |
| 2293805 | 110X75X87,5 GREN SILENT PRO | STK | 1 |
| 2293814 | 110X110X87,5 GREN SILENT PRO | STK | 1 |
| 2294213 | 75X75 GREN RØR 45 307.074 | STK | 1 |
| GEBERIT SILENT PRO AVLØPSSYSTEM DIV. GREN | | | |
| 2293822 | 110X90X45 PARALELLGREN SILENT PRO | STK | 1 |
| 2293833 | 110X110X87,5 HJØRNEGREN SILENT PRO | STK | 1 |
| GEBERIT SILENT PRO AVLØPSSYSTEM EKSENTRISK OVERGANG | | | |
| 2293847 | 75X50 EKSENTRISK OVERGANG SILENT PRO | STK | 1 |
| 2293851 | 110X50 EKSENTRISK OVERGANG SILENT PRO | STK | 1 |
| 2293852 | 110X75 EKSENTRISK OVERGANG SILENT PRO | STK | 1 |
| GEBERIT SILENT PRO AVLØPSSYSTEM STAKERØR | | | |
| 2293858 | 50 STAKERØR RUND LUKE SILENT PRO | STK | 1 |
| 2293859 | 75 STAKERØR RUND LUKE SILENT PRO | STK | 1 |
| 2293862 | 110 STAKERØR RUND LUKE SILENT PRO | STK | 1 |
| GEBERIT SILENTPRO AVLØPSSYSTEM DOBBELTMUFFE | | | |
| 2293868 | 50 DOBBELTMUFFE SILENT PRO | STK | 1 |
| 2293869 | 75 DOBBELTMUFFE SILENT PRO | STK | 1 |
| 2293872 | 110 DOBBELTMUFFE SILENT PRO | STK | 1 |
| 2293873 | 125 DOBBELTMUFFE SILENT PRO | STK | 1 |
| GEBERIT SILENT PRO AVLØPSSYSTEM GLIDEMUFFE | | | |
| 2293875 | 50 GLIDEMUFFE SILENT PRO | STK | 1 |
| 2293876 | 75 GLIDEMUFFE SILENT PRO | STK | 1 |
| 2293878 | 110 GLIDEMUFFE SILENT PRO | STK | 1 |



| NRF NR | BESKRIVELSE | ENHET | PAKNING |
|---|---------------------------------------|-------|---------|
| GEBERIT SILENT PRO AVLØPSSYSTEM EKSPANSJONSMUFFE | | | |
| 2293883 | 75 EKSPANSJONSMUFFE SILENT PRO | STK | 1 |
| 2293885 | 110 EKSPANSJONSMUFFE SILENT PRO | STK | 1 |
| GEBERIT SILENT PRO AVLØPSSYSTEM KLAMMER | | | |
| 2293887 | 50 KLAMMER M/GUMMI M8/M10 SILENT PRO | STK | 1 |
| 2293888 | 75 KLAMMER M/GUMMI M8/M10 SILENT PRO | STK | 1 |
| 2293891 | 110 KLAMMER M/GUMMI M8/M10 SILENT PRO | STK | 1 |
| GEBERIT SILENT AVLØPSSYSTEM | | | |
| 2294009 | 75 SILENT RØR 307.000 | MTR | 3 |
| 2294016 | 110 SILENT RØR 310.000 | MTR | 3 |
| 2294099 | 75 SILENT BEND 45 307.450 | STK | 1 |
| 2294106 | 110 SILENT BEND 45 310.450 | STK | 1 |
| 2294159 | 75 SILENT BEND 88 307.880 | STK | 1 |
| 2294166 | 110 SILENT BEND 88 310.880 | STK | 1 |
| 2294229 | 110X75 GRENRØR 45 310.074 | STK | 1 |
| 2294375 | 110 LANGMUFFE - EKSPANSJONSMUFFE | STK | 1 |
| 2294529 | 75 RØRKLAMMER M/GUMMI INNLEGG | STK | 1 |
| 2294536 | 110 RØRKLAMMER M/GUMMI INNLEGG | STK | 1 |
| GEBERIT MEPLA PRESSFITTINGS RØR | | | |
| 2472001 | 16 MEPLA RØR 3 M GEBERIT | MTR | 1 |
| 2472002 | 20 MEPLA RØR 3 M GEBERIT | MTR | 1 |
| 2472003 | 16 MEPLA RØR 5M GEBERIT | MTR | 5 |
| 2472005 | 20 MEPLA RØR 5M GEBERIT | MTR | 5 |
| 2472007 | 26 MEPLA RØR 5M GEBERIT | MTR | 5 |
| 2472009 | 32 MEPLA RØR 5M GEBERIT | MTR | 5 |
| 2472012 | 40 MEPLA RØR 5M GEBERIT | MTR | 5 |
| 2472014 | 50 MEPLA RØR 5M GEBERIT | MTR | 5 |
| 2472016 | 63 MEPLA RØR 5M GEBERIT | MTR | 5 |
| 2472018 | 75 MEPLA RØR 5M GEBERIT | MTR | 5 |
| GEBERIT MEPLA PRESSFITTING ALBU UTV. | | | |
| 2472227 | 3/4X20 MEPLA ALBU UTV GEBERIT | STK | 1 |
| 2472229 | 3/4X26 MEPLA ALBU UTV GEBERIT | STK | 1 |
| 2472234 | 1X32 MEPLA ALBU UTV GEBERIT | STK | 1 |
| GEBERIT MEPLA- MAPRESS OVERGANG | | | |
| 2472241 | 16X15 MEPLA-MAPRESS OVERGANG GEBERIT | STK | 1 |
| 2472244 | 32X28 MEPLA-MAPRESS OVERGANG GEBERIT | STK | 1 |
| 2472245 | 40X35 MEPLA-MAPRESS OVERGANG GEBERIT | STK | 1 |
| GEBERIT MEPLA ALBU INNV | | | |
| 2472255 | 1/2X20 MEPLA ALBU INNV GEBERIT | STK | 1 |
| 2472259 | 3/4X26 MEPLA ALBU INNV GEBERIT | STK | 1 |



| NRF NR | BESKRIVELSE | ENHET | PAKNING |
|-----------------------------|--------------------------------------|-------|---------|
| GEBERIT MEPLA ALBU | | | |
| 2472272 | 16 MEPLA ALBU 90 GEBERIT | STK | 1 |
| 2472273 | 20 MEPLA ALBU 90 GEBERIT | STK | 1 |
| 2472275 | 26 MEPLA ALBU 90 GEBERIT | STK | 1 |
| 2472277 | 32 MEPLA ALBU 90 GEBERIT | STK | 1 |
| 2472279 | 40 MEPLA ALBU 90 GEBERIT | STK | 1 |
| 2472282 | 50 MEPLA ALBU 90 GEBERIT | STK | 1 |
| 2472284 | 63 MEPLA ALBU 90 GEBERIT | STK | 1 |
| 2472286 | 75 MEPLA ALBU 90 GEBERIT | STK | 1 |
| GEBERIT MEPLA BEND | | | |
| 2472293 | 26 MEPLA BEND 45 GEBERIT | STK | 1 |
| 2472295 | 32 MEPLA BEND 45 GEBERIT | STK | 1 |
| 2472297 | 40 MEPLA BEND 45 GEBERIT | STK | 1 |
| 2472299 | 50 MEPLA BEND 45 GEBERIT | STK | 1 |
| 2472302 | 63 MEPLA BEND 45 GEBERIT | STK | 1 |
| GEBERIT MEPLA T- RØR | | | |
| 2472312 | 16X16X16 MEPLA T-RØR GEBERIT | STK | 1 |
| 2472313 | 20X20X20 MEPLA T-RØR GEBERIT | STK | 1 |
| 2472315 | 26X26X26 MEPLA T-RØR GEBERIT | STK | 1 |
| 2472317 | 32X32X32 MEPLA T-RØR GEBERIT | STK | 1 |
| 2472319 | 40X40X40 MEPLA T-RØR GEBERIT | STK | 1 |
| 2472322 | 50X50X50 MEPLA T-RØR GEBERIT | STK | 1 |
| 2472324 | 63X63X63 MEPLA T-RØR GEBERIT | STK | 1 |
| 2472333 | 20X1/2X20 MEPLA T-RØR INNV GEBERIT | STK | 1 |
| 2472335 | 26X1/2X26 MEPLA T-RØR INNV GEBERIT | STK | 1 |
| 2472339 | 26X3/4X26 MEPLA T-RØR INNV GEBERIT | STK | 1 |
| 2472342 | 32X1/2X32 MEPLA T-RØR INNV GEBERIT | STK | 1 |
| 2472344 | 32X3/4X32 MEPLA T-RØR INNV GEBERIT | STK | 1 |
| 2472346 | 32X1X32 MEPLA T-RØR INNV GEBERIT | STK | 1 |
| 2472348 | 40X1/2X40 MEPLA T-RØR INNV GEBERIT | STK | 1 |
| 2472352 | 50X1/2X50 MEPLA T-RØR INNV GEBERIT | STK | 1 |
| 2472353 | 40X1 1/4X40 MEPLA T-RØR INNV GEBERIT | STK | 1 |
| 2472356 | 63X1/2X63 MEPLA T-RØR INNV GEBERIT | STK | 1 |
| 2472357 | 50X1 1/2X50 MEPLA T-RØR INNV GEBERIT | STK | 1 |
| 2472385 | 20X16X16 MEPLA T-RØR GEBERIT | STK | 1 |
| 2472387 | 20X16X20 MEPLA T-RØR GEBERIT | STK | 1 |
| 2472394 | 26X16X26 MEPLA T-RØR GEBERIT | STK | 1 |
| 2472398 | 26X20X26 MEPLA T-RØR GEBERIT | STK | 1 |
| 2472405 | 32X16X32 MEPLA T-RØR GEBERIT | STK | 1 |
| 2472409 | 32X20X32 MEPLA T-RØR GEBERIT | STK | 1 |
| 2472414 | 32X26X26 MEPLA T-RØR GEBERIT | STK | 1 |
| 2472416 | 32X26X32 MEPLA T-RØR GEBERIT | STK | 1 |
| 2472421 | 40X20X40 MEPLA T-RØR GEBERIT | STK | 1 |
| 2472423 | 40X26X40 MEPLA T-RØR GEBERIT | STK | 1 |

| NRF NR | BESKRIVELSE | ENHET | PAKNING |
|-----------------------------------|--------------------------------------|-------|---------|
| 2472425 | 40X32X40 MEPLA T-RØR GEBERIT | STK | 1 |
| 2472426 | 50X26X50 MEPLA PVDF T-STYKKE | STK | 1 |
| 2472427 | 50X32X50 MEPLA T-RØR GEBERIT | STK | 1 |
| 2472432 | 50X40X50 MEPLA T-RØR GEBERIT | STK | 1 |
| 2472436 | 63X32X63 MEPLA T-RØR GEBERIT | STK | 1 |
| 2472438 | 63X40X63 MEPLA T-RØR GEBERIT | STK | 1 |
| 2472441 | 63X50X63 MEPLA T-RØR GEBERIT | STK | 1 |
| GEBERIT MEPLA SKJØTESTK | | | |
| 2472452 | 16 MEPLA SKJØTESTK GEBERIT | STK | 1 |
| 2472453 | 20 MEPLA SKJØTESTK GEBERIT | STK | 1 |
| 2472455 | 26 MEPLA SKJØTESTK GEBERIT | STK | 1 |
| 2472457 | 32 MEPLA SKJØTESTK GEBERIT | STK | 1 |
| 2472459 | 40 MEPLA SKJØTESTK GEBERIT | STK | 1 |
| 2472462 | 50 MEPLA SKJØTESTK GEBERIT | STK | 1 |
| 2472464 | 63 MEPLA SKJØTESTK GEBERIT | STK | 1 |
| GEBERIT MEPLA REDUKSJON | | | |
| 2472473 | 20X16 MEPLA REDUKSJON GEBERIT | STK | 1 |
| 2472475 | 26X16 MEPLA REDUKSJON GEBERIT | STK | 1 |
| 2472477 | 26X20 MEPLA REDUKSJON GEBERIT | STK | 1 |
| 2472482 | 32X20 MEPLA REDUKSJON GEBERIT | STK | 1 |
| 2472484 | 32X26 MEPLA REDUKSJON GEBERIT | STK | 1 |
| 2472488 | 40X26 MEPLA REDUKSJON GEBERIT | STK | 1 |
| 2472491 | 40X32 MEPLA REDUKSJON GEBERIT | STK | 1 |
| 2472493 | 50X32 MEPLA REDUKSJON GEBERIT | STK | 1 |
| 2472495 | 50X40 MEPLA REDUKSJON GEBERIT | STK | 1 |
| 2472499 | 63X50 MEPLA REDUKSJON GEBERIT | STK | 1 |
| GEBERIT MEPLA OVERGANG UTV | | | |
| 2472523 | 1/2X16 MEPLA OVERGANG UTV GEBERIT | STK | 1 |
| 2472525 | 1/2X20 MEPLA OVERGANG UTV GEBERIT | STK | 1 |
| 2472527 | 3/4X20 MEPLA OVERGANG UTV. GEBERIT | STK | 1 |
| 2472529 | 1/2X26 MEPLA OVERGANG UTV GEBERIT | STK | 1 |
| 2472532 | 3/4X26 MEPLA OVERGANG UTV GEBERIT | STK | 1 |
| 2472534 | 1X26 MEPLA OVERGANG UTV. GEBERIT | STK | 1 |
| 2472536 | 1X32 MEPLA OVERGANG UTV. GEBERIT | STK | 1 |
| 2472537 | 1 1/4X32 MEPLA OVERGANG UTV. GEBERIT | STK | 1 |
| 2472538 | 1X40 MEPLA OVERGANG UTV. GEBERIT | STK | 1 |
| 2472541 | 1 1/4X40 MEPLA OVERGANG UTV. GEBERIT | STK | 1 |
| 2472542 | 1 1/2X40 MEPLA OVERGANG UTV GEBERIT | STK | 1 |
| 2472543 | 1 1/2X50 MEPLA OVERGANG UTV GEBERIT | STK | 1 |
| 2472544 | 2X50 MEPLA OVERGANG UTV. GEBERIT | STK | 1 |
| 2472545 | 2X63 MEPLA OVERGANG UTV. GEBERIT | STK | 1 |
| 2472547 | 2 1/2X75 MEPLA OVERGANG UTV GEBERIT | STK | 1 |



| NRF NR | BESKRIVELSE | ENHET | PAKNING |
|---|--|-------|---------|
| GEBERIT MEPLA OVERGANG INNV | | | |
| 2472563 | 1/2X16 MEPLA OVERGANG INNV GEBERIT | STK | 1 |
| 2472565 | 1/2X20 MEPLA OVERGANG INNV GEBERIT | STK | 1 |
| 2472567 | 3/4X20 MEPLA OVERGANG INNV. GEBERIT | STK | 1 |
| 2472569 | 3/4X26 MEPLA OVERGANG INNV GEBERIT | STK | 1 |
| 2472572 | 1X26 MEPLA OVERGANG INNV. GEBERIT | STK | 1 |
| 2472574 | 1X32 MEPLA OVERGANG INNV. GEBERIT | STK | 1 |
| 2472576 | 1X40 MEPLA OVERGANG INNV. GEBERIT | STK | 1 |
| 2472578 | 1 1/4X40 MEPLA OVERGANG INNV. GEBERIT | STK | 1 |
| 2472579 | 1 1/2X50 MEPLA OVERGANG INNV GEBERIT | STK | 1 |
| 2472582 | 2X63 MEPLA OVERGANG INNV. GEBERIT | STK | 1 |
| GEBERIT MEPLA TIPPUNION | | | |
| 2472615 | 1/2X20 MEPLA TIPPUNION GEBERIT | STK | 1 |
| 2472617 | 3/4X26 MEPLA TIPPUNION GEBERIT | STK | 1 |
| 2472619 | 1X32 MEPLA TIPPUNION GEBERIT | STK | 1 |
| 2472622 | 1 1/4X40 MEPLA TIPPUNION GEBERIT | STK | 1 |
| 2472624 | 1 1/2X50 MEPLA TIPPUNION GEBERIT | STK | 1 |
| 2472626 | 2X63 MEPLA TIPPUNION GEBERIT | STK | 1 |
| GEBERIT MEPLA OVERG. INNV GJ OG LØPEMUTTER | | | |
| 2472666 | 26X1/2 MEPLA OVERG.INNV.GJ.OG LØPEMUTTER | STK | 1 |
| 2472677 | 32X3/4 MEPLA OVERG.INNV.GJ.OG LØPEMUTTER | STK | 1 |
| 2472679 | 32X1 MEPLA OVERG.INNV.GJ.OG LØPEMUTTER | STK | 1 |
| 2472686 | 40X1 1/4 MEPLA OVERG.INNV.GJ.OG LØPEMUTT | STK | 1 |
| 2472687 | 40X2 MEPLA OVERG.INNV.GJ.OG LØPEMUTTER | STK | 1 |
| 2472689 | 50X11/2 MEPLA OVERG.INNV.GJ OG LØPEMUTTE | STK | 1 |
| 2472693 | 50X2 MEPLA OVERG.INNV.GJ.OG LØPEMUTTER | STK | 1 |
| GEBERIT MEPLA KULEVENTIL | | | |
| 2472712 | 20 MEPLA KULEVENTIL | STK | 1 |
| 2472713 | 26 MEPLA KULEVENTIL | STK | 1 |
| 2472714 | 32 MEPLA KULEVENTIL | STK | 1 |
| JOTI ABS AVLØP - ALBU | | | |
| 4512863 | 1 1/4X32 ALBU 90 51071 | STK | 1 |
| 4512869 | 40X1 1/2 ALBUE 90 M/MUTTER HVIT | STK | 1 |
| 4513396 | 11/2 - 11/4X40 SERV ALBUE M/LUKTSPERRE | STK | 1 |
| 4513397 | SERVANTALBUE M/LUKTSPERRE KROM | STK | 1 |
| JOTI ABS AVLØP - KOMBI OG GUMMINIPPEL | | | |
| 4514803 | 43/32 GUMMINIPPEL | STK | 1 |
| 4514816 | 70/32 GUMMINIPPEL 50071 | STK | 1 |
| 4514934 | 64/58-50/40 KOMBINIPPEL | STK | 1 |
| 4514935 | 130/123-110/75 KOMBINIPPEL | STK | 1 |
| 4514936 | 75/70-50/40 KOMBINIPPEL | STK | 1 |

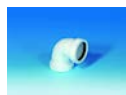

| NRF NR | BESKRIVELSE | ENHET | PAKNING |
|---|--|-------|---------|
| 4514938 | 50 - 40/32 KOMBINIPPEL | STK | 1 |
| 4514939 | 96/83-86-75-50 KOMBINIPPEL | STK | 1 |
| 4514951 | 105/90 GUMMINIPPEL 50125 SORT GUMMIP | STK | 1 |
| JOTI ABS AVLØP - VANNLÅS | | | |
| 4513359 | 1 1/4X32 FLASKEVANNLÅS HVIT | STK | 1 |
| 4513366 | 1 1/4X40 FLASKEVANNLÅS HVIT | STK | 1 |
| 4513372 | PURUS FLASKEVANNLÅS M/SERVANTVENTIL | STK | 1 |
| 4513375 | 1 1/4X40 PURUS KOMBIVANNLÅS HVIT | STK | 1 |
| 4513392 | 1 1/4X32/40 VERTIKAL VANNLÅS HVIT | STK | 1 |
| 4513474 | UNIVERSALVANNLÅS F/UTSLAGSVASK OG VASKEKAR | STK | 1 |
| JOTI ABS AVLØP - VASKEMASKINTRAKT | | | |
| 4513902 | 40 VASKEMASKINTRAKT M/PUM VEGGSETT | STK | 1 |
| 4513903 | 1 1/4X40 V.MASKINTRAKT 51517 | STK | 1 |
| 4513908 | 40 VASKEMASKINTRAKT M/PUM | STK | 1 |
| 4513909 | 32 VASKEMASKINTRAKT M/VANNLÅS HVIT | STK | 1 |
| 4513911 | VASKEMASKINTRAKT M/VANNLÅS | STK | 1 |
| JOTI ABS DELER TIL AVLØP | | | |
| 4513082 | 32X25 UNION M/KOBLINGER HVIT | STK | 1 |
| 4513475 | 1 1/4 1 1/2X32/40 AVLØPSSETT | STK | 1 |
| 4513736 | 160X600 AVLØPSRØR HVIT | STK | 1 |
| 4514093 | 32X80 HVIT VEGGROSETT 51512 | STK | 1 |
| 4514363 | DUSJKARAVLØP M/KROM LOKK | STK | 1 |
| 4514365 | HÅRSIL / LOFILTER | STK | 1 |
| 4515644 | 40X32 INNSTIKK REDUKSJON HVIT | STK | 1 |
| 4515829 | 10-15 VÅTROM ENKEL HVIT | STK | 1 |
| AVLØPSRØR OG DELER UTOMHUS | | | |
| PVC/ PP AVLØPSRØR - GRUNNAVLØPSRØR | | | |
| 2251059 | 110X6000 PVC GRUNNAVL RØR RØDBR M/M SN8 | MTR | 6 |
| 2251079 | 125X6000 PVC GRUNNAVL RØR RØDBR M/M SN8 | MTR | 6 |
| 2251119 | 160X6000 PVC GRUNNAVL RØR RØDBR M/M SN8 | MTR | 6 |
| 2251159 | 200X6000 PVC GRUNNAVL RØR RØDBR M/M SN8 | MTR | 6 |
| 2251239 | 315X6000 PVC GRUNNAVL RØR RØDBR M/M SN8 | MTR | 6 |
| 2251279 | 400X6000 PVC GRUNNAVL RØR RØDBR M/M SN8 | MTR | 6 |
| PVC/ PP BEND LANGE | | | |
| 2251023 | 250 BEND 11 LANGE RØDBRUN | STK | 1 |
| 2251024 | 250 BEND 22 LANGE RØDBRUNE | STK | 1 |
| 2251025 | 250 BEND 30 LANG RØDBRUNE | STK | 1 |
| 2251026 | 250 BEND 45 LANG RØDBRUN | STK | 1 |
| 2251028 | 315 BEND 11 LANGE RØDBRUN | STK | 1 |

| NRF NR | BESKRIVELSE | ENHET | PAKNING |
|--------------------------------------|---------------------------------|-------|---------|
| 2251029 | 315 BEND 22 LANGE RØDBRUNE | STK | 1 |
| 2251031 | 315 BEND 30 LANG RØDBRUN | STK | 1 |
| 2251032 | 315 BEND 45 LANG RØDBRUN | STK | 1 |
| 2251549 | 110 BEND 11 LANG RØDBRUN | STK | 1 |
| 2251559 | 110 BEND 22 LANG RØDBRUN | STK | 1 |
| 2251564 | 110 BEND 30 LANG RØDBRUN | STK | 1 |
| 2251569 | 110 BEND 45 LANG RØDBRUN | STK | 1 |
| 2251589 | 125 BEND 11 LANG RØDBRUN | STK | 1 |
| 2251599 | 125 BEND 22 LANG RØDBRUN | STK | 1 |
| 2251605 | 125 BEND 30 LANG RØDBRUN | STK | 1 |
| 2251609 | 125 BEND 45 LANG RØDBRUN | STK | 1 |
| 2251664 | 160 BEND 5 LANG RØDBRUN | STK | 1 |
| 2251669 | 160 BEND 11 LANG RØDBRUN | STK | 1 |
| 2251679 | 160 BEND 22 LANG RØDBRUN | STK | 1 |
| 2251684 | 160 BEND 30 LANG RØDBRUN | STK | 1 |
| 2251689 | 160 BEND 45 LANG RØDBRUN | STK | 1 |
| 2251744 | 200 BEND 5 LANG RØDBRUN | STK | 1 |
| 2251749 | 200 BEND 11 LANG RØDBRUN | STK | 1 |
| 2251759 | 200 BEND 22 LANG RØDBRUN | STK | 1 |
| 2251764 | 200 BEND 30 LANG RØDBRUN | STK | 1 |
| 2251769 | 200 BEND 45 LANG RØDBRUN | STK | 1 |
| PVC/ PP KRYMPEMUFFE/ OVERGANG | | | |
| 2251033 | 110 KRYMPEMUFFE/OVERGANG SA RØD | STK | 1 |
| 2251034 | 125 KRYMPEMUFFE/OVERGANG SA RØD | STK | 1 |
| 2251035 | 160 KRYMPEMUFFE/OVERGANG SA RØD | STK | 1 |
| 2251036 | 200 KRYMPEMUFFE/OVERGANG SA RØD | STK | 1 |
| PVC/ PP BEND RØD | | | |
| 2252214 | 75 BEND 15 RØD | STK | 1 |
| 2252224 | 75 BEND 30 RØD | STK | 1 |
| 2252229 | 75 BEND 45 RØD | STK | 1 |
| 2252239 | 75 BEND 87,5 RØD | STK | 1 |
| 2252254 | 110 BEND 15 RØD | STK | 1 |
| 2252264 | 110 BEND 30 RØD | STK | 1 |
| 2252269 | 110 BEND 45 RØD | STK | 1 |
| 2252279 | 110 BEND 90 RØD | STK | 1 |
| 2252299 | 125 BEND 15 RØD | STK | 1 |
| 2252305 | 125 BEND 30 RØD | STK | 1 |
| 2252309 | 125 BEND 45 RØD | STK | 1 |
| 2252319 | 125 BEND 87,5 RØD | STK | 1 |
| 2252374 | 160 BEND 15 RØD | STK | 1 |
| 2252384 | 160 BEND 30 RØD | STK | 1 |
| 2252389 | 160 BEND 45 RØD | STK | 1 |
| 2252394 | 160 BEND 87,5 RØD | STK | 1 |
| 2252409 | 200 BEND 15 RØD | STK | 1 |



| NRF NR | BESKRIVELSE | ENHET | PAKNING |
|----------------------------|----------------------------------|-------|---------|
| 2252419 | 200 BEND 30 RØD | STK | 1 |
| 2252424 | 200 BEND 45 RØD | STK | 1 |
| 2252434 | 200 BEND 87,5 RØD | STK | 1 |
| 2252484 | 250 BEND 15 RØD | STK | 1 |
| 2252494 | 250 BEND 30 RØD | STK | 1 |
| 2252499 | 250 BEND 45 RØD | STK | 1 |
| 2252505 | 250 BEND 87,5 RØD | STK | 1 |
| 2252559 | 315 BEND 15 RØD | STK | 1 |
| 2252569 | 315 BEND 30 RØD | STK | 1 |
| 2252574 | 315 BEND 45 RØD | STK | 1 |
| 2252679 | 400 BEND 15 RØD | STK | 1 |
| 2252689 | 400 BEND 30 RØD | STK | 1 |
| 2252694 | 400 BEND 45 RØD | STK | 1 |
| PVC/ PP GRENRØR | | | |
| 2230383 | 200/200 PP GRENRØR 45 GRUNNAVLØP | STK | 1 |
| 2253005 | 75X75 GRENRØR 45 RØD | STK | 1 |
| 2253009 | 110X75 GRENRØR 45 RØD | STK | 1 |
| 2253014 | 110X110 GRENRØR 45 RØD | STK | 1 |
| 2253019 | 125X110 GRENRØR 45 RØD | STK | 1 |
| 2253024 | 125X125 GRENRØR 45 RØD | STK | 1 |
| 2253044 | 160X110 GRENRØR 45 RØD | STK | 1 |
| 2253049 | 160X125 GRENRØR 45 RØD | STK | 1 |
| 2253054 | 160X160 GRENRØR 45 RØD | STK | 1 |
| 2253084 | 200X110 GRENRØR 45 RØD | STK | 1 |
| 2253089 | 200X125 GRENRØR 45 RØD | STK | 1 |
| 2253094 | 200X160 GRENRØR 45 RØD | STK | 1 |
| 2253105 | 200X200 GRENRØR 45 RØD | STK | 1 |
| 2253144 | 250X110 GRENRØR 45 RØD | STK | 1 |
| 2253149 | 250X125 GRENRØR 45 RØD | STK | 1 |
| 2253159 | 250X160 GRENRØR 45 RØD | STK | 1 |
| 2253169 | 250X200 GRENRØR 45 RØD | STK | 1 |
| 2253179 | 250X250 GRENRØR 45 RØD | STK | 1 |
| 2253224 | 315X110 GRENRØR 45 RØD | STK | 1 |
| 2253239 | 315X160 GRENRØR 45 RØD | STK | 1 |
| 2253249 | 315X200 GRENRØR 45 RØD | STK | 1 |
| 2253259 | 315X250 GRENRØR 45 RØD | STK | 1 |
| 2253269 | 315X315 GRENRØR 45 RØD | STK | 1 |
| 2253344 | 400X160 GRENRØR 45 RØD | STK | 1 |
| 2253354 | 400X200 GRENRØR 45 RØD | STK | 1 |
| 2253364 | 400X250 GRENRØR 45 RØD | STK | 1 |
| 2253374 | 400X315 GRENRØR 45 RØD | STK | 1 |
| 2253379 | 400X400 GRENRØR 45 RØD | STK | 1 |
| PVC/ PP SADELSTYKKE | | | |
| 2253724 | 160X110 SADELSTYKKE 45 RØD | STK | 1 |



| NRF NR | BESKRIVELSE | ENHET | PAKNING |
|---------------------------------|---------------------------------------|-------|---------|
| PVC/ PP STAKERØR | | | |
| 2254409 | 110 STAKERØR RØD M/RUND LUKE | STK | 1 |
| 2254414 | 125 STAKERØR RØD M/RUND LUKE | STK | 1 |
| 2254424 | 160 STAKERØR RØD M/RUND LUKE | STK | 1 |
| 2254434 | 200 STAKERØR M/RUND LUKE RØD | STK | 1 |
| PVC/ PP DOBBELTMUFFE RØD | | | |
| 2255005 | 75 DBL MUFFE RØD F/PVC/PP GR AVL RØR | STK | 1 |
| 2255009 | 110 DBL MUFFE RØD F/PVC/PP GRUNNAVLØP | STK | 1 |
| 2255014 | 125 DBL MUFFE RØD F/PVC/PP GR AVL RØR | STK | 1 |
| 2255024 | 160 DBL MUFFE RØD F/PVC/PP GRUNNAVLØP | STK | 1 |
| 2255034 | 200 DBL MUFFE RØD F/PVC/PP GRUNNAVLØP | STK | 1 |
| 2255044 | 250 DBL MUFFE RØD F/PVC/PP GR AVL RØR | STK | 1 |
| 2255054 | 315 DBL MUFFE RØD F/PVC/PP GR AVL RØR | STK | 1 |
| 2255064 | 400 DBL MUFFE RØD F/PVC/PP GR AVL RØR | STK | 1 |
| PVC/ PP LØPEMUFFE RØR | | | |
| 2255209 | 110 LØPEMUFFE RØD F/PVC/PP GRUNNAVLØP | STK | 1 |
| 2255214 | 125 LØPEMUFFE RØD F/PVC/PP GR AVL RØR | STK | 1 |
| 2255224 | 160 LØPEMUFFE RØD F/PVC/PP GRUNNAVLØP | STK | 1 |
| 2255234 | 200 LØPEMUFFE RØD F/PVC/PP GRUNNAVLØP | STK | 1 |
| 2255244 | 250 LØPEMUFFE RØD F/PVC/PP GR AVL RØR | STK | 1 |
| 2255254 | 315 LØPEMUFFE RØD F/PVC/PP GR AVL RØR | STK | 1 |
| 2255264 | 400 LØPEMUFFE RØD F/PVC/PP GR AVL RØR | STK | 1 |
| PVC/ PP TERS RØD | | | |
| 2254705 | 75 PP TERS RØD | STK | 1 |
| 2254709 | 110 PP TERS RØD | STK | 1 |
| 2254714 | 125 PP TERS RØD | STK | 1 |
| 2254724 | 160 PP TERS RØD | STK | 1 |
| 2254734 | 200 PP TERS RØD | STK | 1 |
| 2254744 | 250 PP TERS RØD | STK | 1 |
| 2254754 | 315 PP TERS RØD | STK | 1 |
| 2254764 | 400 PP TERS RØD | STK | 1 |
| PVC/ PP TERS M/ SKRULOKK | | | |
| 2255309 | 110 PP TERS M/SKRULOKK RØD | STK | 1 |
| 2255334 | 200 PVC TERS M/SKRULOKK | STK | 1 |
| PVC/ PP OVERGANG RØD | | | |
| 2255409 | 110X75 OVERGANG RØD | STK | 1 |
| 2255414 | 125X110 OVERGANG RØD | STK | 1 |
| 2255429 | 160X110 OVERGANG RØD | STK | 1 |
| 2255434 | 160X125 OVERGANG RØD | STK | 1 |
| 2255449 | 200X125 OVERGANG RØD | STK | 1 |
| 2255459 | 200X160 OVERGANG RØD | STK | 1 |

| NRF NR | BESKRIVELSE | ENHET | PAKNING |
|--|--|-------|---------|
| 2255484 | 250X200 OVERGANG RØD | STK | 1 |
| 2255534 | 315X250 OVERGANG RØD | STK | 1 |
| 2255569 | 400X315 OVERGANG RØD | STK | 1 |
| PVC/ PP OVERGANG F/ BETONGSPISS RØD | | | |
| 2256309 | 110 OVERGANG F/BETONGSPISS RØD | STK | 1 |
| 2256314 | 125 OVERGANG F/BETONGSPISS RØD | STK | 1 |
| 2256324 | 160 OVERGANG F/BETONGSPISS RØD | STK | 1 |
| 2256334 | 200 OVERGANG F/BETONGSPISS RØD | STK | 1 |
| 2256344 | 250 OVERGANG F/BETONGSPISS RØD | STK | 1 |
| 2256354 | 315 OVERGANG F/BETONGSPISS RØD | STK | 1 |
| 2256364 | 400 OVERGANG F/BETONGSPISS RØD | STK | 1 |
| PVC/ PP OVERGANG F/ BETONGMUFFE | | | |
| 2256409 | 110 OVERGANG F/BETONGMUFFE RØD | STK | 1 |
| 2256414 | 125 PP OVERGANG FRA PVC TIL BETONG MUFFE | STK | 1 |
| 2256424 | 160 OVERGANG F/BETONGMUFFE RØD | STK | 1 |
| 2256434 | 200 OVERGANG F/BETONGMUFFE RØD | STK | 1 |
| GRUNNAVLØPSRØR PIPELIFE RØDBRUN SN8 | | | |
| 2251021 | 75X6000 PVC GRUNNAVL RØR RØDBRUN M/M SN8 | MTR | 6 |
| GRUNNAVLØPSRØR PIPELIFE - PP PRAGMA BEND | | | |
| 3080155 | 160 PP BEND 15 PRAGMA PIPELIFE | STK | 1 |
| 3080157 | 160 PP BEND 30 PRAGMA PIPELIFE | STK | 1 |
| 3080159 | 160 PP BEND 45 PRAGMA PIPELIFE | STK | 1 |
| 3080162 | 200 PP BEND 15 PRAGMA PIPELIFE | STK | 1 |
| 3080163 | 200 PP BEND 30 PRAGMA PIPELIFE | STK | 1 |
| 3080165 | 200 PP BEND 45 PRAGMA PIPELIFE | STK | 1 |
| 3080167 | 250 PP BEND 15 PRAGMA PIPELIFE | STK | 1 |
| 3080169 | 250 PP BEND 30 PRAGMA PIPELIFE | STK | 1 |
| 3080171 | 250 PP BEND 45 PRAGMA PIPELIFE | STK | 1 |
| 3080175 | 315 PP BEND 15 PRAGMA PIPELIFE | STK | 1 |
| 3080178 | 315 PP BEND 30 PRAGMA PIPELIFE | STK | 1 |
| 3080182 | 315 PP BEND 45 PRAGMA PIPELIFE | STK | 1 |
| 3080195 | 400 PP BEND 15 PRAGMA PIPELIFE | STK | 1 |
| 3080198 | 400 PP BEND 30 PRAGMA PIPELIFE | STK | 1 |
| 3080202 | 400 PP BEND 45 PRAGMA PIPELIFE | STK | 1 |
| 3080215 | 500 PIPELIFE PP PRAGMA BEND 15 | STK | 1 |
| 3080218 | 500 PIPELIFE PP PRAGMA BEND 30 | STK | 1 |
| 3080222 | 500 PIPELIFE PP PRAGMA BEND 45 | STK | 1 |
| 3080238 | 630 PIPELIFE PP PRAGMA BEND 30 | STK | 1 |
| GRUNNAVLØPSRØR PIPELIFE - PP PRAGMA GRENRØR | | | |
| 3080353 | 160X110 PP GRENRØR PRAGMA PIPELIFE | STK | 1 |
| 3080355 | 160X160 PP GRENRØR PRAGMA PIPELIFE | STK | 1 |



| NRF NR | BESKRIVELSE | ENHET | PAKNING |
|---|--|-------|---------|
| 3080357 | 200X110 PP GRENRØR PRAGMA PIPELIFE | STK | 1 |
| 3080359 | 200X160 PP GRENRØR PRAGMA PIPELIFE | STK | 1 |
| 3080362 | 200X200 PP GRENRØR PRAGMA PIPELIFE | STK | 1 |
| 3080371 | 250X110 PP GRENRØR PRAGMA PIPELIFE | STK | 1 |
| 3080374 | 250X160 PP GRENRØR PRAGMA PIPELIFE | STK | 1 |
| 3080377 | 250X200 PP GRENRØR PRAGMA PIPELIFE | STK | 1 |
| 3080378 | 250X250 PP GRENRØR PRAGMA PIPELIFE | STK | 1 |
| GRUNNAVLØPSRØR PIPELIFE - PP PRAGMA EKSENTRISK | | | |
| 3080609 | 160X110 PIPELIFE PP PRAGMA EKSENTRISK | STK | 1 |
| 3080616 | 200X160 PIPELIFE PP PRAGMA EKSENTRISK | STK | 1 |
| 3080623 | 250X200 PIPELIFE PP PRAGMA EKSENTRISK | STK | 1 |
| 3080631 | 315X200 PIPELIFE PP PRAGMA EKSENTRISK | STK | 1 |
| 3080637 | 400X250 PIPELIFE PP PRAGMA EKSENTRISK | STK | 1 |
| GRUNNAVLØPSRØR PIPELIFE - PRAGMA PP LØPEMUFFE M/ PK | | | |
| 3080704 | 160 PIPELIFE PP PRAGMA LØPEMUFFE M/PK | STK | 1 |
| 3080706 | 200 PIPELIFE PP PRAGMA LØPEMUFFE M/PK | STK | 1 |
| 3080708 | 250 PIPELIFE PP PRAGMA LØPEMUFFE M/PK | STK | 1 |
| 3080711 | 315 PIPELIFE PP PRAGMA LØPEMUFFE M/PK | STK | 1 |
| 3080714 | 400 PIPELIFE PP PRAGMA LØPEMUFFE M/PK | STK | 1 |
| GRUNNAVLØPSRØR PIPELIFE - PP PRAGMA DOBBELTMUFFE M/ PK | | | |
| 3080734 | 160 PIPELIFE PP PRAGMA DBLTMUFFE M/PK RB | STK | 1 |
| 3080736 | 200 PIPELIFE PP PRAGMA DBLTMUFFE M/PK RB | STK | 1 |
| 3080738 | 250 PIPELIFE PP PRAGMA DBLTMUFFE M/PK RB | STK | 1 |
| 3080741 | 315 PIPELIFE PP PRAGMA DBLTMUFFE M/PK RB | STK | 1 |
| 3080744 | 400 PIPELIFE PP PRAGMA DBLTMUFFE M/PK RB | STK | 1 |
| GRUNNAVLØPSRØR PIPELIFE - PP PRAGMA TERS | | | |
| 3080774 | 160 PIPELIFE PP PRAGMA TERS | STK | 1 |
| 3080776 | 200 PIPELIFE PP PRAGMA TERS | STK | 1 |
| GRUNNAVLØPSRØR PIPELIFE - PP PRAGMA STIGERØR | | | |
| 3080806 | 400X3000 PP STIGERØR RØDBRUN | STK | 1 |
| 3080809 | 400X6000 PP STIGERØR RØDBRUN | STK | 1 |
| 3080812 | 630X3000 PP PRAGMA STIGERØR RØDBR. U/MUFFE F/SPILLVA | STK | 1 |
| 3080813 | 630X6000 PP PRAGMA STIGERØR RØDBR. U/MUFFE F/SPILLVA | STK | 1 |
| GRUNNAVLØPSRØR PIPELIFE - PP PRAGMA SADELGREN | | | |
| 3081003 | 250X160 SADELGREN PRAGMA | STK | 1 |
| 3081005 | 315X160 SADELGREN PRAGMA | STK | 1 |
| 3081006 | 400X160 SADELGREN PRAGMA | STK | 1 |
| 3081007 | 500X160 SADELGREN PRAGMA | STK | 1 |
| 3081008 | 630X160 SADELGREN PRAGMA | STK | 1 |



| NRF NR | BESKRIVELSE | ENHET | PAKNING |
|--|--|-------|---------|
| HALLINGPLAST PP GRUNNAVLØPSRØR OG DELER | | | |
| 2295653 | 110X6000 PP GR AVL RØR M/M 4,0 SN8 RØDBR | MTR | 6 |
| 2295654 | 125X6000 PP GR AVL RØR M/M 4,6 SN8 RØDBR | MTR | 6 |
| 2295656 | 160X6000 PP GR AVL RØR M/M 5,8 SN8 RØDBR | MTR | 6 |
| 2295657 | 200X6000 PP GR AVL RØR M/M 7,3 SN8 RØDBR | MTR | 6 |
| UPONOR AVLØPSRØR OG DELER | | | |
| 2258708 | GLIDEMIDDEL BOKS 1 KG PP/PVC UPONOR | STK | 1 |
| VARMEKABLER | | | |
| ISOVARM RØR OG DELER - AVLØP | | | |
| 2211629 | 110/160 ISOVARM AVLØP 6M | MTR | 6 |
| 2400002 | K24 TRETROMMEL F/ISOTERM RØR | STK | 1 |
| 2403099 | 110/160 PP ISOVARM DOBBELTMUFFE | STK | 1 |
| 2403894 | 110/160 45 PP GRENRØR AVLØP ISOVARM | STK | 1 |
| ISOVARM KORTBEND AVLØP | | | |
| 2402166 | 110/160 15 PP KORTBEND AVLØP ISOVARM | STK | 1 |
| 2402169 | 110/160 30 PP KORTBEND AVLØP ISOVARM | STK | 1 |
| 2402173 | 110/160 45 PP KORTBEND AVLØP ISOVARM | STK | 1 |
| ISOVARM VARMEPUMPERØR | | | |
| 2407251 | 40X70 VARMEPUMPERØR L100 | MTR | 100 |
| 2407252 | 40X70 VARMEPUMPERØR L40 | MTR | 40 |
| 2407261 | ENDEKØBLING VARMEPUMPERØR | STK | 1 |
| FROSTGUARD VARMEKABEL M/ STØPSEL | | | |
| 2407402 | FROSTGUARD 2M 20 W | STK | 1 |
| 2407404 | FROSTGUARD 4M 40 W | STK | 1 |
| 2407406 | FROSTGUARD 6M 60 W | STK | 1 |
| 2407408 | FROSTGUARD 8M 80 W | STK | 1 |
| 2407411 | FROSTGUARD 10M 100 W | STK | 1 |
| 2407413 | FROSTGUARD 13M 130 W | STK | 1 |
| 2407416 | FROSTGUARD 16M 160 W | STK | 1 |
| 2407419 | FROSTGUARD 19M 190 W | STK | 1 |
| 2407422 | FROSTGUARD 22M 220 W | STK | 1 |
| 2407425 | FROSTGUARD 25M 250 W | STK | 1 |
| VARMEKABEL, SELVBEGR. (TROMMEL) | | | |
| 2407401 | SELVBEGR. VARMEKABEL 10 W/M TYCO ETL10 TROMMEL Å 30 | MTR | 1 |
| EASYREG. BRYTER DRIFT/ TINE | | | |
| 2404406 | EASYREG BRYTER 25A DRIFT/TINE 15-300M F/DIN-SKINNE, | STK | 1 |
| 2404531 | BRYTER CA20 25A DRIFT/TINE 15-250M C18100 PN1 KAPSLE | STK | 1 |



| NRF NR | BESKRIVELSE | ENHET | PAKNING |
|--|---|-------|---------|
| ENDEKOBLING M/ BRYTER FOR EASYREG | | | |
| 2404446 | 32/60-40/70 ENDEKOBLING 2 ENDER M/BRYTER EASY REG, 1 | STK | 1 |
| 2404447 | 50/90-63/125-75/125 ENDEKOBL 2 ENDE M/BR EASY REG, 1 | STK | 1 |
| VARMEKABLER, TILBEHØR | | | |
| 2407558 | GT GLASSFIBERTAPE F/ VARMEKAB. | SET | 1 |
| 2407601 | TILKOBLINGSETT F/ETL VARMEKAB. | SET | 1 |
| 2407603 | 3/4 UTV GJ PAKKEBOKS/V.TETT GJENNOMF ETL KONISK KONST | STK | 1 |
| 2407605 | TERMOSTAT FROSTGUARD-ECO R-FG-CONT-ECO- EURO | STK | 1 |
| 2407626 | 25 Y-KOBLING M/PAKKEBOKS KONISK KONSTR | STK | 1 |
| 2407627 | 32 Y-KOPLING M/PAKKEBOKS KONISK KONSTR | STK | 1 |
| 2407629 | ETL ALU. TAPE ATE-180 55M | STK | 1 |
| 2407631 | ADVARSELSKILT F/ETL VARMEKABEL | STK | 1 |
| PVC TRYKKRØR OG DELER | | | |
| PVC TRYKKRØR M/ MUFFE | | | |
| 2350109 | 110 PVC TRYKKRØR M/MUFFE SDR 21 | MTR | 6 |
| 2350111 | 160 PVC TRYKKRØR M/MUFFE SDR 21 | MTR | 6 |
| 2350112 | 225 PVC TRYKKRØR M/MUFFE SDR 21 | MTR | 6 |
| PVC TRYKKBEND | | | |
| 2350096 | 225-5 PVC TRYKKBEND SDR 21 | STK | 1 |
| 2350136 | 110-11 PVC TRYKKBEND SDR 21 | STK | 1 |
| 2350137 | 110-22 PVC TRYKKBEND SDR 21 | STK | 1 |
| 2350138 | 110-30 PVC TRYKKBEND SDR 21 | STK | 1 |
| 2350139 | 110-45 PVC TRYKKBEND SDR 21 | STK | 1 |
| 2350142 | 110-90 PVC TRYKKBEND SDR 21 | STK | 1 |
| 2350143 | 160-5 PVC TRYKKBEND SDR 21 | STK | 1 |
| 2350144 | 160-11 PVC TRYKKBEND SDR 21 | STK | 1 |
| 2350145 | 160-22 PVC TRYKKBEND SDR 21 | STK | 1 |
| 2350146 | 160-30 PVC TRYKKBEND SDR 21 | STK | 1 |
| 2350147 | 160-45 PVC TRYKKBEND SDR 21 | STK | 1 |
| 2350149 | 160-90 PVC TRYKKBEND SDR 21 | STK | 1 |
| 2350151 | 225-11 PVC TRYKKBEND SDR 21 | STK | 1 |
| 2350152 | 225-22 PVC TRYKKBEND SDR 21 | STK | 1 |
| 2350153 | 225-30 PVC TRYKKBEND SDR 21 | STK | 1 |
| 2350154 | 225-45 PVC TRYKKBEND SDR 21 | STK | 1 |
| PVC DOBBELTMUFFE | | | |
| 2350179 | 110 PVC DOBBELTMUFFE SDR 21 | STK | 1 |
| 2350181 | 160 PVC DOBBELTMUFFE SDR 21 | STK | 1 |
| 2350182 | 225 PVC DOBBELTMUFFE SDR 21 | STK | 1 |

| NRF NR | BESKRIVELSE | ENHET | PAKNING |
|--|--|-------|---------|
| PVC LØPEMUFFE | | | |
| 2350186 | 75 PVC LØPEMUFFE SDR 21 | STK | 1 |
| 2350187 | 90 PVC LØPEMUFFE SDR 21 | STK | 1 |
| 2350188 | 110 PVC LØPEMUFFE SDR 21 | STK | 1 |
| 2350189 | 160 PVC LØPEMUFFE SDR 21 | STK | 1 |
| 2350191 | 225 PVC LØPEMUFFE SDR 21 | STK | 1 |
| 2350192 | 280 PVC LØPEMUFFE SDR 21 | STK | 1 |
| 2350193 | 315 PVC LØPEMUFFE SDR 21 | STK | 1 |
| PVC SADELGREN | | | |
| 2362506 | 200X125 POLVA SADELGREN | STK | 1 |
| 2362507 | 250X125 POLVA SADELGREN | STK | 1 |
| 2362508 | 250X160 POLVA SADELGREN | STK | 1 |
| 2362513 | 315X125 PVC POLVA SADELGREN | STK | 1 |
| 2362514 | 315X160 POLVA SADELGREN | STK | 1 |
| 2362521 | 400X160 POLVA SADELGREN | STK | 1 |
| PVC POLVA RETT | | | |
| 2362539 | 125 PVC POLVA RETT | STK | 1 |
| 2362542 | 160 POLVA RETT | STK | 1 |
| PVC, VERKTØY | | | |
| 2362547 | 160 POLVA NØKKEL | STK | 1 |
| 2362556 | 135 DIAMANTBOR 3 | STK | 1 |
| GF PVCU TRYKKRØR F/INDUSTRI | | | |
| 2398005 | RØR PVC-U 25X1,5 PN10 | MTR | 5 |
| 2398006 | RØR PVC-U 32X1,8 PN10 5M | MTR | 5 |
| 2398007 | RØR PVC-U 40X1,9 PN10 | MTR | 5 |
| 2398008 | RØR PVC-U 50X2,4 PN10 | MTR | 5 |
| 2398009 | RØR PVC-U 63X3,0 PN10 | MTR | 5 |
| 2398011 | RØR PVC-U 75X3,6 PN10 | MTR | 5 |
| 2398012 | RØR PVC-U 90X4,3 PN10 | MTR | 5 |
| 2398013 | RØR PVC-U 110X5,3 PN10 | MTR | 5 |
| 2398033 | RØR PVC-U 20X1,5 PN16 | MTR | 5 |
| GF PVC SLANGENIPPEL | | | |
| 2398854 | SLANGENIPPEL PVC 20X20 | STK | 1 |
| PE OG PP TRYKKRØR OG DELER | | | |
| PE 100 RC SDR 11 SVARTE RØR MED BLÅ STRIPER I KVEIL | | | |
| 2392602 | 20 PE100RC TRYKKRØR SDR11 KVEIL 10 BLÅ | MTR | 10 |
| 2392603 | 25 PE100RC TRYKKRØR SDR11 KVEIL 10 BLÅ | MTR | 10 |
| 2392604 | 32 PE100RC TRYKKRØR SDR11 KVEIL 10 BLÅ | MTR | 10 |



Fleksibilitet er styrken

Hallingplast ekstruderer rør og profiler i ulike plastmaterialer, med hovedvekt på Polyetylen (PE) og Polypropylen (PP). Gjennom samarbeid med noen av Europas fremste aktører innen plastbearbeiding, tilbyr vi et komplett sortiment med rørdeler og tilbehør.



HP-krage

High-performance krage fra Reinert-Ritz. En forbedret versjon av krage og løsfleis for PE-rør. Flensen og PE-kragen passer i hverandre som not og fjær slik at det fleksible PE-materialet låses fast. Leveres i alle dimensjoner fra 50mm og oppover, og normalt med varmgalvanisert løsfleis eller komposittflens. Kan også leveres med integrert styrerør



SESU-XL

Ferdig belastede sjøledningsrør i PE100RC for dimensjoner over 315mm. Rørene belastes etter spesifisering, og kan leveres opp i 20mtr lengder direkte på byggeplass. Videreutvikling av SESU-pipe. Integret belastning sikrer en glatt ledning, godt egnet i områder med fiskeri eller hvor det er svært bratte landtak. At belastning og rør har samme levetid er også ett godt argument for å benytte SESU-pipe.



Frialong Elektromuffe

Langmuffe fra Friatec er en elektromuffe i dimensjoner fra 32-63mm spesielt for kveilrør hvor man må regne med større ovalitet enn på rette lengder. Muffen har svært langt innstikk som gjør at røret får bedre støtte i sveisesonen – en mer sikker løsning for skjøting av kveilrør!

| NRF NR | BESKRIVELSE | ENHET | PAKNING |
|---|--|-------|---------|
| PE 100 TRYKKRØR M/ STRIPE, I KVEIL | | | |
| 2392706 | 110 PE100RC TRYKKRØR SDR11 KVEIL 75M BLÅ | MTR | 75 |
| 2392707 | 20 PE100RC TRYKKRØR SDR11 KVEIL 300M BLÅ | MTR | 300 |
| 2392709 | 25 PE100RC TRYKKRØR SDR11 KVEIL 300M BLÅ | MTR | 300 |
| 2392711 | 32 PE100RC TRYKKRØR SDR11 KVEIL 300M BLÅ | MTR | 300 |
| 2392716 | 40 PE100RC TRYKKRØR SDR11 KVEIL 150M BLÅ | MTR | 150 |
| 2392717 | 40 PE100RC TRYKKRØR SDR11 KVEIL 150M RØD | MTR | 150 |
| 2392719 | 50 PE100RC TRYKKRØR SDR11 KVEIL 150M RØD | MTR | 150 |
| 2392721 | 50 PE100RC TRYKKRØR SDR11 KVEIL 150M BLÅ | MTR | 150 |
| 2392725 | 63 PE100RC TRYKKRØR SDR11 KVEIL 150M BLÅ | MTR | 150 |
| 2392726 | 63 PE100RC TRYKKRØR SDR11 KVEIL 150M RØD | MTR | 150 |
| 2392729 | 75 PE100RC TRYKKRØR SDR11 KVEIL 75M BLÅ | MTR | 75 |
| 2392734 | 90 PE100RC TRYKKRØR SDR11 KVEIL 75M BLÅ | MTR | 100 |
| 2392795 | 20 PE100RC TRYKKRØR SDR11 KVEIL 25M BLÅ | MTR | 25 |
| 2392796 | 20 PE100RC TRYKKRØR SDR11 KVEIL 50M BLÅ | MTR | 50 |
| 2392797 | 25 PE100RC TRYKKRØR SDR11 KVEIL 25M BLÅ | MTR | 25 |
| 2392798 | 25 PE100RC TRYKKRØR SDR11 KVEIL 50M BLÅ | MTR | 50 |
| 2392799 | 32 PE100RC TRYKKRØR SDR11 KVEIL 25M BLÅ | MTR | 25 |
| 2392801 | 32 PE100RC TRYKKRØR SDR11 KVEIL 50M BLÅ | MTR | 50 |
| 2392802 | 40 PE100RC TRYKKRØR SDR11 KVEIL 25M BLÅ | MTR | 25 |
| 2392803 | 40 PE100RC TRYKKRØR SDR11 KVEIL 50M BLÅ | MTR | 50 |
| 2392804 | 50 PE100RC TRYKKRØR SDR11 KVEIL 50M BLÅ | MTR | 50 |
| 2392808 | 63 PE100RC TRYKKRØR SDR11 KVEIL 50M BLÅ | MTR | 50 |
| PE 100 TRYKKRØR DIVERSE | | | |
| 2395851 | 90X6000 PE100 RC TRYKKRØR SDR11 BLÅ ST. E 8,2 | MTR | 6 |
| 2395853 | 200X6000 PE100 RC TRYKKRØR SDR11 BLÅ ST E 18,2 | MTR | 1 |
| 2396405 | 355X6000 PE100 RC TRYKKRØR SDR11 BLÅ ST E 32,2 | MTR | 6 |
| 2396406 | 315X6000 PE100 RC TRYKKRØR SDR11 BLÅ ST E 28,6 | MTR | 6 |
| 2396407 | 280X6000 PE100 RC TRYKKRØR SDR11 BLÅ ST E 25,4 | MTR | 6 |
| 2396408 | 225X6000 PE100 RC TRYKKRØR SDR11 BLÅ ST E 20,5 | MTR | 1 |
| 2396417 | 110X6000 PE100 RC TRYKKRØR SDR17 SORT U/ E 6,6 | MTR | 6 |
| 2396424 | 125X6000 PE100 RC TRYKKRØR SDR11 BLÅ ST E 11,4 | MTR | 6 |
| 2396425 | 180X6000 PE100 RC TRYKKRØR SDR11 BLÅ ST E 16,4 | MTR | 1 |
| 2396426 | 160X6000 PE100 RC TRYKKRØR SDR11 BLÅ ST E 14,6 | MTR | 6 |
| 2396427 | 110X6000 PE100 RC TRYKKRØR SDR11 BLÅ ST E 10,0 | MTR | 6 |
| 2396434 | 250X6000 PE100 RC TRYKKRØR SDR11 BLÅ ST E 22,7 | MTR | 6 |
| 2396444 | 20X6000 PE100 RC TRYKKRØR SDR11 BLÅ ST E 2,0 | MTR | 6 |
| 2396447 | 25X6000 PE100 RC TRYKKRØR SDR11 BLÅ ST E 2,3 | MTR | 6 |
| 2396448 | 32X6000 PE100 RC TRYKKRØR SDR11 BLÅ ST E 3,0 | MTR | 6 |
| 2396451 | 40X6000 PE100 RC TRYKKRØR SDR11 BLÅ ST E 3,7 | MTR | 6 |
| 2396454 | 50X6000 PE100 RC TRYKKRØR SDR11 BLÅ ST E 4,6 | MTR | 6 |
| 2396459 | 63X6000 PE100 RC TRYKKRØR SDR11 BLÅ ST E 6,8 | MTR | 6 |
| 2396461 | 75X6000 PE100 RC TRYKKRØR SDR11 BLÅ ST E 6,8 | MTR | 6 |



| NRF NR | BESKRIVELSE | ENHET | PAKNING |
|------------------------------------|---|-------|---------|
| TRYKKRØRDELER | | | |
| PE FLENS | | | |
| 2228758 | 75 PP FLENS PN10 | STK | 1 |
| 2228772 | 90 PP FLENS PN10 | STK | 1 |
| 2228773 | 110 PP FLENS PN10 | STK | 1 |
| 2228774 | 125 PP-V LØSFLENS BUTT DN100 | STK | 1 |
| 2228776 | 160 PP FLENS PN10 | STK | 1 |
| 2228777 | 180 PP FLENS PN10 | STK | 1 |
| 2228779 | D225 PP-V LØSFLENS BUTT DN200 | STK | 1 |
| 2281787 | 200/250 PE100 RED.FLENS 1,2M SDR11 PN10 | STK | 1 |
| 2284496 | 200/250 PE100 RED.FLENS 1,2M SDR11 PN10 | STK | 1 |
| 2284503 | 300/355 PE100 RED.FLENS 1,2M SDR11 PN10 | STK | 1 |
| 2343323 | 110 VARMGALV LØSFLENS F/PE50 TRYKKRØR | STK | 1 |
| 2343326 | 160 VARMGALV LØSFLENS F/PE50 TRYKKRØR | STK | 1 |
| PE T- RØR LANG F/ EL- SVEIS | | | |
| 2276817 | 40 PE100 T-RØR 45 LANG FOR EL-SVEIS SDR11 | STK | 1 |
| 2276818 | 50 PE100 T-RØR 45 LANG FOR EL-SVEIS SDR11 | STK | 1 |
| 2280323 | 63 PE100 T-RØR 45 LANG F/EL SVEIS SDR11 | STK | 1 |
| PE SPINDEFORL TYPE DA | | | |
| 2280753 | 40-60 SPINDEFORL TYPE DA PE K.VENT D25-125 GALV PLA | STK | 1 |
| 2280756 | 110-190 SPINDEFORL TYPE DA PE K.VENT D25-125 GALV P | STK | 1 |
| PE KRAGE LANG F/ EL- SVEIS | | | |
| 2282177 | 63 PE100 KRAGE LANG F/EL SVEIS SDR11 | STK | 1 |
| 2282178 | 75 PE100 KRAGE LANG F/EL SVEIS SDR11 | STK | 1 |
| 2282179 | 90 PE100 KRAGE LANG F/EL SVEIS SDR11 | STK | 1 |
| 2282181 | 110 PE100 KRAGE LANG F/EL SVEIS SDR11 | STK | 1 |
| 2282182 | 125 PE100 KRAGE LANG F/EL SVEIS SDR11 | STK | 1 |
| 2282185 | 180 PE100 KRAGE LANG F/EL SVEIS SDR11 | STK | 1 |
| 2283509 | 160 PE100 KRAGE LANG F/EL SVEIS SDR11 | STK | 1 |
| 2283511 | 200 PE100 KRAGE LANG F/EL SVEIS SDR11 | STK | 1 |
| 2283512 | 225 PE100 KRAGE LANG F/EL SVEIS SDR11 | STK | 1 |
| 2283513 | 250 PE100 KRAGE LANG F/EL SVEIS SDR11 | STK | 1 |
| 2283514 | 280 PE100 KRAGE LANG F/EL SVEIS SDR11 | STK | 1 |
| PP/ STÅL LØSFLENS BOR | | | |
| 2279401 | DN80/90 PP/STÅL LØSFLENS BOR PN10/16 RAT.PN16 | STK | 1 |
| 2279402 | DN100/110 PP/STÅL LØSFLENS BOR PN10/16 RAT.PN16 | STK | 1 |
| 2279405 | DN150/160 PP/STÅL LØSFLENS BOR PN10/16 RAT.PN16 | STK | 1 |
| 2279411 | DN250/280 PP/STÅL LØSFLENS BOR PN10 RAT.PN10 | STK | 1 |
| VARMGALV. STÅL LØSFLENS | | | |
| 2280725 | DN 80/90 VARMGALV.STÅL LØSFL. PN 10/16 | STK | 1 |



| NRF NR | BESKRIVELSE | ENHET | PAKNING |
|--|--|-------|---------|
| 2280726 | DN 100/110 VARMGALV.STÅL LØSFL. PN 10/16 | STK | 1 |
| 2280727 | DN 100-125 VARMGALV.STÅL LØSFL. PN 10/16 | STK | 1 |
| 2280729 | DN 150/160 VARMGALV.STÅL LØSFL. PN 10/16 | STK | 1 |
| 2280731 | DN 150/180 VARMGALV.STÅL LØSFL. PN 10/16 | STK | 1 |
| 2280732 | DN200/200 VARMGALV.STÅL LØSFL. PN 10 | STK | 1 |
| 2280733 | DN 200/225 VARMGALV.STÅL LØSFL. PN 10 | STK | 1 |
| 2280734 | DN 250/250 VARMGALV.STÅL LØSFL. PN 10 | STK | 1 |
| 2280735 | DN 250/280 VARMGALV.STÅL LØSFL. PN 10 | STK | 1 |
| 2280736 | DN 300/315 VARMGALV.STÅL LØSFL. PN 10 | STK | 1 |
| PE100 BEND | | | |
| 2281519 | 110 PE100 BEND 90 KORT SP.SVEIS SDR17 | STK | 1 |
| 2282732 | 180 PE100 RC BEND 11GR SØMLØST SDR11 R=1,5XD | STK | 1 |
| 2282735 | 250 PE100 RC BEND 11GR SØMLØST SDR11 R=1,5XD | STK | 1 |
| 2282759 | 250 PE100 RC BEND 22GR SØMLØST SDR11 R=1,5XD | STK | 1 |
| 2282781 | 180 PE100 RC BEND 30GR SØMLØST SDR11 R=1,5XD | STK | 1 |
| PE100 RC KRAGE FORL. SDR11 | | | |
| 2282058 | 110 PE100 RC KRAGE FORL. SDR11 L=1,2M | STK | 1 |
| 2282059 | 125 PE100 RC KRAGE FORL. SDR11 L=1,2M | STK | 1 |
| 2282062 | 160 PE100 RC KRAGE FORL. SDR11 L=1,2M | STK | 1 |
| 2282063 | 180 PE100 RC KRAGE FORL. SDR11 L=1,2M | STK | 1 |
| 2282064 | 200 PE100 RC KRAGE FORL. SDR11 L=1,2M | STK | 1 |
| 2282065 | 225 PE100 RC KRAGE FORL. SDR11 L=1,2M | STK | 1 |
| 2282067 | 280 PE100 RC KRAGE FORL. SDR11 L=1,2M | STK | 1 |
| PVC LIMBARE RØR OG DELER - ALBU | | | |
| 2399102 | ALBU PVC 90 20TP | STK | 1 |
| 2399103 | ALBU PVC 90 25TP | STK | 1 |
| 2399104 | ALBU PVC 90 32TP | STK | 1 |
| 2399105 | ALBU PVC 90 40TP | STK | 1 |
| 2399106 | ALBU PVC 90 50TP | STK | 1 |
| 2399108 | ALBU PVC 90 63TP | STK | 1 |
| 2399111 | ALBU PVC 90 75TP | STK | 1 |
| 2399112 | ALBU PVC 90 90TP | STK | 1 |
| 2399113 | ALBU PVC 90 110TP | STK | 1 |
| 2399121 | ALBU PVC 45 20TP | STK | 1 |
| 2399122 | ALBU PVC 45 25TP | STK | 1 |
| 2399123 | ALBU PVC 45 32TP | STK | 1 |
| 2399124 | ALBU PVC 45 40TP | STK | 1 |
| 2399125 | ALBU PVC 45 50TP | STK | 1 |
| 2399126 | ALBU PVC 45 63TP | STK | 1 |
| 2399127 | ALBU PVC 45 75TP | STK | 1 |
| 2399128 | ALBU PVC 45 90TP | STK | 1 |
| 2399129 | ALBU PVC 45 110TP | STK | 1 |



| NRF NR | BESKRIVELSE | ENHET | PAKNING |
|---|------------------------------|-------|---------|
| PVC LIMBARE RØR OG DELER - MUFFE | | | |
| 2399138 | MUFFE PVC 25 | STK | 1 |
| 2399139 | MUFFE PVC 32 | STK | 1 |
| 2399141 | MUFFE PVC 40 | STK | 1 |
| 2399142 | MUFFE PVC 50 | STK | 1 |
| 2399143 | MUFFE PVC 63 | STK | 1 |
| 2399144 | MUFFE PVC 75 | STK | 1 |
| 2399145 | MUFFE PVC 90 | STK | 1 |
| 2399146 | MUFFE PVC 110 | STK | 1 |
| PVC LIMBARE RØR OG DELER T- RØR | | | |
| 2399156 | T-RØR PVC TP32 | STK | 1 |
| 2399157 | T-RØR PVC TP40 | STK | 1 |
| 2399158 | T-RØR PVC TP50 | STK | 1 |
| 2399159 | T-RØR PVC TP63 | STK | 1 |
| 2399161 | T-RØR PVC TP75 | STK | 1 |
| 2399162 | T-RØR PVC TP90 | STK | 1 |
| PVC LIMBARE BEND | | | |
| 2399248 | BEND PVC 90 32 | STK | 1 |
| 2399249 | BEND PVC 90 40 | STK | 1 |
| 2399251 | BEND PVC 90 50 | STK | 1 |
| 2399252 | BEND PVC 90 63 | STK | 1 |
| 2399253 | BEND PVC 90 75 | STK | 1 |
| PVC - TP LIMBARE REDUKSJONER | | | |
| 2399261 | PVC TP REDUKSJON KORT 32X20 | STK | 1 |
| 2399262 | PVC TP REDUKSJON KORT 32X25 | STK | 1 |
| 2399264 | PVC TP REDUKSJON KORT 40X25 | STK | 1 |
| 2399265 | PVC TP REDUKSJON KORT 40X32 | STK | 1 |
| 2399267 | PVC TP REDUKSJON KORT 50X32 | STK | 1 |
| 2399268 | PVC TP REDUKSJON KORT 50X40 | STK | 1 |
| 2399269 | PVC TP REDUKSJON KORT 63X32 | STK | 1 |
| 2399272 | PVC TP REDUKSJON KORT 63X50 | STK | 1 |
| 2399274 | PVC TP REDUKSJON KORT 75X50 | STK | 1 |
| 2399275 | PVC TP REDUKSJON KORT 75X63 | STK | 1 |
| 2399278 | PVC TP REDUKSJON KORT 90X75 | STK | 1 |
| 2399279 | PVC TP REDUKSJON KORT 110X63 | STK | 1 |
| 2399282 | PVC TP REDUKSJON KORT 110X90 | STK | 1 |
| PVC - TP LIMBARE KAPPE | | | |
| 2399302 | PVC TP KAPPE 32 | STK | 1 |
| 2399304 | PVC TP KAPPE 50 | STK | 1 |
| PVC - TP LIMBARE UNION/ EPDM | | | |
| 2399317 | PVC TP UNION/EPDM 25 | STK | 1 |

| NRF NR | BESKRIVELSE | ENHET | PAKNING |
|---|--------------------------------------|-------|---------|
| 2399318 | PVC TP UNION/EPDM 32 | STK | 1 |
| 2399319 | PVC TP UNION/EPDM 40 | STK | 1 |
| 2399321 | PVC TP UNION/EPDM 50 | STK | 1 |
| 2399322 | PVC TP UNION/EPDM 63 | STK | 1 |
| 2399323 | PVC TP UNION/EPDM 75 | STK | 1 |
| PVC - TP LIMBAR KRAGE | | | |
| 2399333 | PVC TP KRAGE 75 | STK | 1 |
| 2399334 | PVC TP KRAGE 90 | STK | 1 |
| 2399335 | PVC TP KRAGE 110 | STK | 1 |
| PVC - TP LIMBAR LØSFLENS | | | |
| 2399348 | PVC TP LØSFLENS 75 | STK | 1 |
| 2399349 | PVC TP LØSFLENS 90 | STK | 1 |
| 2399351 | PVC TP LØSFLENS 110 | STK | 1 |
| PVC - TP OVERGANG MUF/ NIP | | | |
| 2399673 | PVC OVERGANGSMUFFE 50X1 1/2 | STK | 1 |
| 2399697 | 20X25X1/2 PVC OVERGANG MUFFENIPPEL | STK | 1 |
| 2399698 | 20X25X3/4 PVC OVERGANG MUFFENIPPEL | STK | 1 |
| 2399701 | 25X32X3/4 PVC OVERGANG MUFFENIPPEL | STK | 1 |
| 2399702 | 25X32X1 PVC OVERGANG MUFFENIPPEL | STK | 1 |
| 2399704 | 32X40X1 PVC OVERGANG MUFFENIPPEL | STK | 1 |
| 2399705 | 32X40X1 1/4 PVC OVERGANG MUFFENIPPEL | STK | 1 |
| 2399708 | PVC O.GANG MUF/NIP40X50X1 1/2 | STK | 1 |
| 2399711 | PVC O.GANG MUF/NIP 50X63X1 1/2 | STK | 1 |
| 2399712 | PVC O.GANG MUF/NIP 50X63X2 | STK | 1 |
| 2399714 | PVC O.GANG MUF/NIP 63X75X2 | STK | 1 |
| 2399729 | PVC O.GANGNIPPEL 25X1/2 | STK | 1 |
| 2399738 | OVERGANG PVC 50X1 1/2 LIMU-GJI | STK | 1 |
| PVC - TP LIMBARE KULEVENTIL | | | |
| 2399896 | KULEVENTIL 20 PVC VSA 221 EPDM | STK | 1 |
| 2399897 | KULEVENTIL 25 PVC VSA 221 EPDM | STK | 1 |
| 2399898 | KULEVENTIL 32 PVC VSA 221 EPDM | STK | 1 |
| 2399899 | 40 KULEVENTIL PVC VSA221 EPDM | STK | 1 |
| 2399901 | KULEVENTIL 50 PVC VSA 221 EPDM | STK | 1 |
| 2399902 | KULEVENTIL 63 PVC VSA 221 EPDM | STK | 1 |
| 2399904 | 90 KULEVENTIL PVC VSA221 EPDM | STK | 1 |
| PUSH FIT KOBLINGER - SERIE 1 UNION | | | |
| 2446501 | 20 UNION SERIE 1 | STK | 1 |
| 2446502 | 25 UNION SERIE 1 | STK | 1 |
| 2446503 | 32 UNION SERIE 1 | STK | 1 |
| 2446504 | 40 UNION SERIE 1 | STK | 1 |
| 2446505 | 50 UNION SERIE 1 | STK | 1 |



| NRF NR | BESKRIVELSE | ENHET | PAKNING |
|---|---|-------|---------|
| 2446506 | 63 UNION SERIE 1 | STK | 1 |
| PUSH FIT KOBLINGER - UNION INNV. GJ | | | |
| 2446529 | 20X1/2 UNION INNV.GJ BSP SERIE 1 | STK | 1 |
| 2446533 | 25X3/4 UNION INNV.GJ BSP SERIE 1 | STK | 1 |
| 2446534 | 25X1 UNION INNV.GJ BSP SERIE 1 | STK | 1 |
| 2446536 | 32X1 UNION INNV.GJ BSP SERIE 1 | STK | 1 |
| 2446539 | 40X1 1/4 UNION INNV.GJ BSP SERIE 1 | STK | 1 |
| 2446543 | 50X1 1/2 UNION INNV.GJ BSP SERIE 1 | STK | 1 |
| 2446546 | 63X2 UNION INNV.GJ BSP SERIE 1 | STK | 1 |
| PUSH FIT KOBLINGER - UNION REDUKSJON | | | |
| 2446561 | 25-20 UNION REDUKSJON SERIE 1 | STK | 1 |
| 2446562 | 32-20 UNION REDUKSJON SERIE 1 | STK | 1 |
| 2446563 | 32-25 UNION REDUKSJON SERIE 1 | STK | 1 |
| PUSH FIT KOBLINGER - TIPPUNION UTV. GJ | | | |
| 2446512 | 20X1/2 TIPPUNION UTV.GJ BSP SERIE 1 | STK | 1 |
| 2446515 | 25X3/4 TIPPUNION UTV.GJ BSP SERIE 1 | STK | 1 |
| 2446518 | 32X1 TIPPUNION UTV.GJ BSP SERIE 1 | STK | 1 |
| 2446523 | 40X1 1/4 TIPPUNION UTV.GJ BSP SERIE 1 | STK | 1 |
| 2446525 | 50X1 1/2 TIPPUNION UTV.GJ BSP SERIE 1 | STK | 1 |
| 2446528 | 63X2 TIPPUNION UTV.GJ BSP SERIE 1 | STK | 1 |
| PUSH FIT KOBLINGER - TIPPUNION PE/ MESS. UTV. GJ | | | |
| 2446571 | 20X1/2 TIPPUNION PE/MESS SERIE 1 UTV.GJ BSP | STK | 1 |
| 2446574 | 25X3/4 TIPPUNION PE/MESS SERIE 1 UTV.GJ BSP | STK | 1 |
| 2446577 | 32X1 TIPPUNION PE/MESS SERIE 1 UTV.GJ BSP | STK | 1 |
| 2446579 | 40X1 TIPPUNION PE/MESS SERIE 1 UTV.GJ BSP | STK | 1 |
| 2446581 | 40X1 1/4 TIPPUNION PE/MESS SERIE 1 UTV.GJ BSP | STK | 1 |
| PUSH FIT KOBLINGER - T- RØR SERIE 1 | | | |
| 2446547 | 20 T-RØR SERIE 1 | STK | 1 |
| 2446548 | 25 T-RØR SERIE 1 | STK | 1 |
| 2446549 | 32 T-RØR SERIE 1 | STK | 1 |
| 2446551 | 40 T-RØR SERIE 1 | STK | 1 |
| 2446552 | 50 T-RØR SERIE 1 | STK | 1 |
| 2446553 | 63 T-RØR SERIE 1 | STK | 1 |
| PUSH FIT KOBLINGER - ALBUE SERIE 1 | | | |
| 2446554 | 20 ALBUE SERIE 1 | STK | 1 |
| 2446555 | 25 ALBUE SERIE 1 | STK | 1 |
| 2446556 | 32 ALBUE SERIE 1 | STK | 1 |
| 2446557 | 40 ALBUE SERIE 1 | STK | 1 |
| 2446558 | 50 ALBUE SERIE 1 | STK | 1 |
| 2446559 | 63 ALBUE SERIE 1 | STK | 1 |

| NRF NR | BESKRIVELSE | ENHET | PAKNING |
|--|--------------------------------------|-------|---------|
| 2446759 | 32 ALBUE 45GR SERIE 1 | STK | 1 |
| 2446762 | 50 ALBUE 45GR SERIE 1 | STK | 1 |
| 2446763 | 63 ALBUE 45GR SERIE 1 | STK | 1 |
| PUSH FIT KOBLINGER ALBUE 90 INNV GJ BPS | | | |
| 2446675 | 32X1 ALBUE 90 INNV GJ BSP SERIE 1 | STK | 1 |
| PUSH FIT KOBLINGER - ALBUE UTV. GJ | | | |
| 2446607 | 25X3/4 ALBUE UTV GJ. BSP SERIE 1 | STK | 1 |
| 2446611 | 32X1 ALBUE UTV GJ. BSP SERIE 1 | STK | 1 |
| 2446614 | 40X1 1/4 ALBUE UTV GJ BSP SERIE 1 | STK | 1 |
| 2446616 | 50X1 1/2 ALBUE UTV GJ. BSP SERIE 1 | STK | 1 |
| PUSH FIT KOBLINGER - UNION ENDEKAPPE | | | |
| 2446564 | 20 ENDEKAPPE SERIE 1 | STK | 1 |
| 2446565 | 25 ENDEKAPPE SERIE 1 | STK | 1 |
| 2446566 | 32 ENDEKAPPE SERIE 1 | STK | 1 |
| 2446567 | 40 ENDEKAPPE SERIE 1 | STK | 1 |
| 2446568 | 50 ENDEKAPPE SERIE 1 | STK | 1 |
| 2446569 | 63 ENDEKAPPE SERIE 1 | STK | 1 |
| PUSH FIT KOBLINGER - UNION PE/ MESS. INNV. GJ | | | |
| 2446587 | 20X1/2 UNION PE/MESS INNV GJ SERIE 1 | STK | 1 |
| 2446591 | 25X3/4 UNION PE/MESS INNV GJ SERIE 1 | STK | 1 |
| PUSH FIT KOBLINGER - HAKENØKKEL | | | |
| 2446625 | 40-63 HAKENØKKEL SERIE 1 | STK | 1 |
| 2446626 | 20-32 HAKENØKKEL SERIE 1 | STK | 1 |
| PUSH FIT KOBLINGER STOPPEKRAN | | | |
| 2446656 | 32 STOPPEKRAN SERIE 1 | STK | 1 |
| PUSH FIT KOBLINGER T- RØR REDUKSJON | | | |
| 2446722 | 32X20X32 T RØR REDUKSJON SERIE 1 | STK | 1 |
| 2446723 | 32X25X32 T RØR REDUKSJON SERIE 1 | STK | 1 |
| 2446724 | 40X25X40 T RØR REDUKSJON SERIE 1 | STK | 1 |
| 2446725 | 40X32X40 T RØR REDUKSJON SERIE 1 | STK | 1 |
| 2446729 | 63X32X63 T RØR REDUKSJON SERIE 1 | STK | 1 |
| PUSH FIT KOBLINGER REDUKSJON UNION | | | |
| 2446786 | 40-32 UNION REDUKSJON SERIE 1 | STK | 1 |
| 2446788 | 50-32 UNION REDUKSJON SERIE 1 | STK | 1 |
| 2446789 | 50-40 UNION REDUKSJON SERIE 1 | STK | 1 |
| 2446791 | 63-32 UNION REDUKSJON SERIE 1 | STK | 1 |
| 2446792 | 63-40 UNION REDUKSJON SERIE 1 | STK | 1 |
| 2446793 | 63-50 UNION REDUKSJON SERIE 1 | STK | 1 |



| NRF NR | BESKRIVELSE | ENHET | PAKNING |
|---|--|-------|---------|
| PUSH FIT KOBLINGER UNION REP. MUFFE | | | |
| 2446809 | 24-28 UNIVERSAL UNION REP.MUFFE SERIE 1 | STK | 1 |
| 2446811 | 31-35 UNIVERSAL UNION REP.MUFFE SERIE 1 | STK | 1 |
| 2446812 | 40-43 UNIVERSAL UNION REP.MUFFE SERIE 1 | STK | 1 |
| 2446813 | 48-51 UNIVERSAL UNION REP.MUFFE SERIE 1 | STK | 1 |
| 2446814 | 60-64 UNIVERSAL UNION REP.MUFFE SERIE 1 | STK | 1 |
| PUSH FIT KOBLINGER STØTTEHYLSE | | | |
| 2449282 | 20 SERIE 1/7 STØTTEHYLSE F/PE RØR SDR 11 | STK | 1 |
| 2449283 | 25 SERIE 1/7 STØTTEHYLSE F/PE RØR SDR 11 | STK | 1 |
| 2449284 | 32 SERIE 1/7 STØTTEHYLSE F/PE RØR SDR 11 | STK | 1 |
| 2449285 | 40 SERIE 1/7 STØTTEHYLSE F/PE RØR SDR 11 | STK | 1 |
| 2449286 | 50 SERIE 1/7 STØTTEHYLSE F/PE RØR SDR 11 | STK | 1 |
| 2449287 | 63 SERIE 1/7 STØTTEHYLSE F/PE RØR SDR 11 | STK | 1 |
| PIPELIFE SPRØYTESTØPTE DELER F/EL.- OG SPEILSVEISING | | | |
| 2447417 | 110 PE100 SDR11 KRAGE 1,2 RØR | STK | 1 |
| 2447421 | 160 PE100 SDR11 KRAGE 1,2 RØR | STK | 1 |
| 2447422 | 180 PE100 SDR11 KRAGE 1,2 RØR | STK | 1 |
| EUROFUSION EL- MUFFE | | | |
| 2457007 | 160 EL-MUFFE PE100 LIGHT FIT SDR33 SDR17 | STK | 1 |
| 2457025 | 32 EL-MUFFE PE100 SDR11 | STK | 1 |
| 2457026 | 40 EL-MUFFE PE100 SDR11 | STK | 1 |
| 2457027 | 50 EL-MUFFE PE100 SDR11 | STK | 1 |
| 2457028 | 63 EL-MUFFE PE100 SDR11 | STK | 1 |
| 2457029 | 75 EL-MUFFE PE100 SDR11 | STK | 1 |
| 2457031 | 90 EL-MUFFE PE100 SDR17-SDR11 | STK | 1 |
| 2457032 | 110 EL-MUFFE PE100 SDR17-SDR11 | STK | 1 |
| 2457033 | 125 EL-MUFFE PE100 SDR17-SDR11 | STK | 1 |
| 2457034 | 140 EL-MUFFE PE100 SDR17-SDR11 | STK | 1 |
| 2457035 | 160 EL-MUFFE PE100 SDR17-SDR11 | STK | 1 |
| 2457036 | 180 EL-MUFFE PE100 SDR17-SDR11 | STK | 1 |
| 2457037 | 200 EL-MUFFE PE100 SDR17-SDR11 | STK | 1 |
| 2457038 | 225 EL-MUFFE PE100 SDR17-SDR11 | STK | 1 |
| 2457039 | 250 EL-MUFFE PE100 SDR17-SDR11 | STK | 1 |
| 2457041 | 280 EL-MUFFE PE100 SDR17-SDR11 | STK | 1 |
| 2457042 | 315 EL-MUFFE PE100 SDR17-SDR11 | STK | 1 |
| 2457043 | 355 EL-MUFFE PE100 SDR17-SDR11 | STK | 1 |
| 2457044 | 400 EL-MUFFE PE100 SDR17-SDR11 | STK | 1 |
| EUROFUSION EL T- RØR | | | |
| 2457059 | 32 EL-T-RØR PE100 SDR17-SDR11 | STK | 1 |
| 2457061 | 40 EL-T-RØR PE100 SDR17-SDR11 | STK | 1 |
| 2457062 | 50 EL-T-RØR PE100 SDR17-SDR11 | STK | 1 |
| 2457063 | 63 EL-T-RØR PE100 SDR17-SDR11 | STK | 1 |

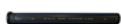

| NRF NR | BESKRIVELSE | ENHET | PAKNING |
|---------------------------------------|--|-------|---------|
| 2457064 | 75 EL-T-RØR PE100 SDR17-SDR11 | STK | 1 |
| 2457068 | 160 EL-T-RØR PE100 SDR17-SDR11 | STK | 1 |
| EUROFUSION EL- BEND | | | |
| 2457053 | 110 EL-BEND 22,5 PE100 SDR17-SDR11 | STK | 1 |
| 2457055 | 160 EL-BEND 22,5 PE100 SDR17-SDR11 | STK | 1 |
| 2457056 | 180 EL-BEND 22,5 PE100 SDR17-SDR11 | STK | 1 |
| 2457076 | 32 EL-BEND 90 PE100 SDR17-SDR11 | STK | 1 |
| 2457077 | 40 EL-BEND 90 PE100 SDR17-SDR11 | STK | 1 |
| 2457078 | 50 EL-BEND 90 PE100 SDR17-SDR11 | STK | 1 |
| 2457079 | 63 EL-BEND 90 PE100 SDR17-SDR11 | STK | 1 |
| 2457081 | 75 EL-BEND 90 PE100 SDR17-SDR11 | STK | 1 |
| 2457082 | 90 EL-BEND 90 PE100 SDR17-SDR11 | STK | 1 |
| 2457083 | 110 EL-BEND 90 PE100 SDR17-SDR11 | STK | 1 |
| 2457084 | 125 EL-BEND 90 PE100 SDR17-SDR11 | STK | 1 |
| 2457086 | 160 EL-BEND 90 PE100 SDR17-SDR11 | STK | 1 |
| 2457087 | 180 EL-BEND 90 PE100 SDR17-SDR11 | STK | 1 |
| 2457092 | 32 EL-BEND 45 PE100 SDR17-SDR11 | STK | 1 |
| 2457093 | 40 EL-BEND 45 PE100 SDR17-SDR11 | STK | 1 |
| 2457094 | 50 EL-BEND 45 PE100 SDR17-SDR11 | STK | 1 |
| 2457095 | 63 EL-BEND 45 PE100 SDR17-SDR11 | STK | 1 |
| 2457096 | 75 EL-BEND 45 PE100 SDR17-SDR11 | STK | 1 |
| 2457097 | 90 EL-BEND 45 PE100 SDR17-SDR11 | STK | 1 |
| 2457098 | 110 EL-BEND 45 PE100 SDR17-SDR11 | STK | 1 |
| 2457099 | 125 EL-BEND 45 PE100 SDR17-SDR11 | STK | 1 |
| 2457101 | 140 EL-BEND 45 PE100 SDR17-SDR11 | STK | 1 |
| 2457102 | 160 EL-BEND 45 PE100 SDR17-SDR11 | STK | 1 |
| 2457103 | 180 EL-BEND 45 PE100 SDR17-SDR11 | STK | 1 |
| 2457104 | 200 EL-BEND 45 PE100 SDR17-SDR11 | STK | 1 |
| 2457105 | 225 EL-BEND 45 PE100 SDR17-SDR11 | STK | 1 |
| 2457106 | 250 EL-BEND 45 PE100 SDR17-SDR11 | STK | 1 |
| EUROFUSION EL- MUFFE REDUKSJON | | | |
| 2457109 | 32/25 EL-MUFFE REDUKSJON PE100 SDR11 | STK | 1 |
| 2457111 | 40/32 EL-MUFFE REDUKSJON PE100 SDR11 | STK | 1 |
| 2457112 | 50/32 EL-MUFFE REDUKSJON PE100 SDR11 | STK | 1 |
| 2457113 | 50/40 EL-MUFFE REDUKSJON PE100 SDR11 | STK | 1 |
| 2457114 | 63/32 EL-MUFFE REDUKSJON PE100 SDR11 | STK | 1 |
| 2457115 | 63/40 EL-MUFFE REDUKSJON PE100 SDR11 | STK | 1 |
| 2457116 | 63/50 EL-MUFFE REDUKSJON PE100 SDR11 | STK | 1 |
| 2457117 | 75/63 EL-MUFFE REDUKSJON PE100 SDR11 | STK | 1 |
| 2457118 | 90/50 EL-MUFFE RED PE100 SDR17-SDR11 | STK | 1 |
| 2457119 | 90/63 EL-MUFFE RED PE100 SDR17-SDR11 | STK | 1 |
| 2457121 | 90/75 EL-MUFFE RED PE100 SDR17-SDR11 D09 | STK | 1 |
| 2457122 | 110/63 EL-MUFFE RED PE100 SDR17-SDR11 | STK | 1 |
| 2457123 | 110/90 EL-MUFFE RED PE100 SDR17-SDR11 | STK | 1 |



| NRF NR | BESKRIVELSE | ENHET | PAKNING |
|---------------------------------------|--|-------|---------|
| 2457124 | 125/90 EL-MUFFE RED PE100 SDR17-SDR11 | STK | 1 |
| 2457125 | 125/110 EL-MUFFE RED PE100 SDR17-SDR11 | STK | 1 |
| 2457126 | 160/90 EL-MUFFE RED PE100 SDR17-SDR11 | STK | 1 |
| 2457127 | 160/110 EL-MUFFE RED PE100 SDR17-SDR11 | STK | 1 |
| 2457128 | 160/125 EL-MUFFE RED PE100 SDR17-SDR11 | STK | 1 |
| 2457855 | 75/50 PE100 EL-MUFFE REDUKSJON SDR11 | STK | 1 |
| 2457856 | 110/75 EL-MUFFE REDUKSJON PE100 SDR11 | STK | 1 |
| EUROFUSION EL- BEND FLEXI | | | |
| 2457349 | 110 EL-BEND 0-24 FLEXI-DBL PE100 SDR11 | STK | 1 |
| 2457351 | 125 EL-BEND 0-24 FLEXI-DBL PE100 SDR11 | STK | 1 |
| 2457352 | 160 EL-BEND 0-24 FLEXI-DBL PE100 SDR11 | STK | 1 |
| 2457353 | 180 EL-BEND 0-24 FLEXI-DBL PE100 SDR11 | STK | 1 |
| 2457704 | 200 PE100 FLEXI DBL EL BEND 0-24 SDR11 | STK | 1 |
| 2457705 | 225 PE100 FLEXI DBL EL BEND 0-24 SDR11 | STK | 1 |
| 2457846 | 250 PE100 FLEXI DBL EL BEND 0-24 SDR11 | STK | 1 |
| EUROFUSION EL- MUFFE ENDEKAPPE | | | |
| 2457133 | 32 EL-MUFFE ENDEKAPPE PE100 SDR11 | STK | 1 |
| 2457134 | 40 EL-MUFFE ENDEKAPPE PE100 SDR11 | STK | 1 |
| 2457135 | 50 EL-MUFFE ENDEKAPPE PE100 SDR11 | STK | 1 |
| 2457136 | 63 EL-MUFFE ENDEKAPPE PE100 SDR11 | STK | 1 |
| 2457138 | 90 EL-MUFFE ENDEKAPPE PE100 SDR17-SDR11 | STK | 1 |
| 2457139 | 110 EL-MUFFE ENDEKAPPE PE100 SDR17-SDR11 | STK | 1 |
| EUROFUSION EL T- RØR REDUKSJON | | | |
| 2457163 | 63/32 EL-T-RØR REDUKSJON PE100 SDR11 | STK | 1 |
| EUROFUSION EL- ANB- KLAMMER | | | |
| 2457394 | 180-32 EL-ANB-KLAM PE100 M-AV.VENT SDR17 SDR11 | STK | 1 |
| 2457475 | 63-32 EL-ANB-KLAMMER PE100 M-KNIV SDR11 | STK | 1 |
| 2457479 | 75-32 EL-ANB-KLAMMER PE100 M-KNIV SDR11 | STK | 1 |
| 2457483 | 75-63 EL-ANB-KLAMMER PE100 M-KNIV SDR11 | STK | 1 |
| 2457486 | 90-32 EL-ANB-KLAMMER PE100 M-KNIV SDR17 SDR11 | STK | 1 |
| 2457492 | 110-32 EL-ANB-KLAMMER PE100 M-KNIV SDR17 SDR11 | STK | 1 |
| 2457495 | 110-63 EL-ANB-KLAMMER PE100 M-KNIV SDR17 SDR11 | STK | 1 |
| 2457506 | 160-32 EL-ANB-KLAMMER PE100 M-KNIV SDR17 SDR11 | STK | 1 |
| 2457509 | 160-63 EL-ANB-KLAMMER PE100 M-KNIV SDR17 SDR11 | STK | 1 |
| 2457511 | 180-32 EL-ANB-KLAMMER PE100 M-KNIV SDR17 SDR11 | STK | 1 |
| 2457514 | 180-63 EL-ANB-KLAMMER PE100 M-KNIV SDR17 | STK | 1 |
| 2457836 | 12x200MM 6 KANT NØKKEL F/ANB. RETT PLASSON | STK | 1 |
| EUROFUSION EL- FLEXI FASTPUNKT | | | |
| 2457663 | 160 EL-FLEXI FASTPUNKT D160-1600 PE100 | STK | 1 |



| NRF NR | BESKRIVELSE | ENHET | PAKNING |
|--|---------------------------------------|-------|---------|
| GEBERIT PEH AVLØPSRØR OG DELER | | | |
| 2290021 | 50 PEH RØR | MTR | 5 |
| 2290043 | 75 PEH RØR | MTR | 5 |
| 2290608 | 50 PEH BEND 45 | STK | 1 |
| 2290615 | 75 PEH BEND 45 | STK | 1 |
| 2292468 | 50 PEH EL.SVEISEMUFFE | STK | 1 |
| 2292475 | 75 PEH EL.SVEISEMUFFE | STK | 1 |
| 2292479 | 110 PEH EL.SVEISEMUFFE | STK | 1 |
| ELEKTROSVEISEDELER GF+ SVEISEAPPARAT | | | |
| 2462002 | ELEKTROSVEISE APPARAT MSA-2.0 | STK | 1 |
| TILBEHØR TIL SVEISEMASKIN | | | |
| 2447541 | 20 63 AVGRADER RØR ENDE EFAS | STK | 1 |
| 2447607 | MERKEPENN FOR PLAST (SØLV) | STK | 10 |
| 2447612 | GRIFFON RENSEVÆSKE 1 LITER | STK | 1 |
| ELEKTROSVEISEDELER GF+ MUFFE | | | |
| 2462007 | 32 ELEKTROMUFFE PE | STK | 1 |
| 2462009 | 40 ELEKTROMUFFE PE | STK | 1 |
| 2462012 | 50 ELEKTROMUFFE PE | STK | 1 |
| 2462014 | 63 ELEKTROMUFFE PE | STK | 1 |
| 2462026 | 75 ELEKTROMUFFE PE | STK | 1 |
| 2462028 | 90 ELEKTROMUFFE PE | STK | 1 |
| 2462031 | 110 ELEKTROMUFFE PE | STK | 1 |
| 2462033 | 125 ELEKTROMUFFE PE | STK | 1 |
| 2462037 | 160 ELEKTROMUFFE PE | STK | 1 |
| 2462039 | 180 ELEKTROMUFFE PE | STK | 1 |
| 2462042 | 200 ELMUFFE ELGEF PLUS PE100 S | STK | 1 |
| 2462051 | 315 ELMUFFE ELGEF PLUS PE100 S | STK | 1 |
| ELEKTROSVEISEDELER GF+ ELGEF. PLUS EL. SVEI | | | |
| 2462046 | 250 GF 753 911 621 ELGEF PLUS EL.SVEI | STK | 1 |
| ELEKTROSVEISEDELER GF+ ALBUE - SDR11 | | | |
| 2462083 | 32 EL ALBUE 90 SDR11 | STK | 1 |
| 2462085 | 40 EL ALBUE 90 SDR11 | STK | 1 |
| 2462087 | 50 EL ALBUE 90 SDR11 | STK | 1 |
| 2462089 | 63 EL ALBUE 90 SDR11 | STK | 1 |
| 2462106 | 90 EL ALBUE 90 SDR11 | STK | 1 |
| 2462108 | 110 EL ALBUE 90 SDR11 | STK | 1 |
| 2462111 | 125 EL ALBUE 90 SDR11 | STK | 1 |
| 2462113 | 160 EL ALBUE 90 SDR11 | STK | 1 |
| 2462123 | 32 EL ALBUE 45 ELGEF PLUS PE100 SDR11 | STK | 1 |
| 2462125 | 40 EL ALBUE 45 ELGEF PLUS PE100 SDR11 | STK | 1 |
| 2462127 | 50 EL ALBUE 45 ELGEF PLUS PE100 SDR11 | STK | 1 |



| NRF NR | BESKRIVELSE | ENHET | PAKNING |
|---|--|-------|---------|
| 2462129 | 63 EL ALBUE 45 ELGEF PLUS PE100 SDR11 | STK | 1 |
| 2462143 | 90 EL ALBUE 45 ELGEF PLUS PE100 SDR11 | STK | 1 |
| 2463921 | 75 EL ALBUE 45 ELGEF PLUS PE100 SDR11 | STK | 1 |
| ELEKTROSVEISEDELER GF+ ELBEND 45 SDR11 | | | |
| 2462145 | 110 EL BEND 45 ELGEF PLUS PE100 SDR11 | STK | 1 |
| 2462147 | 125 EL BEND 45 ELGEF PLUS PE100 SDR11 | STK | 1 |
| 2462149 | 160 EL BEND 45 ELGEF PLUS PE100 SDR11 | STK | 1 |
| ELEKTROSVEISEDELER GF+ EL. T- RØR | | | |
| 2462163 | 32 EL T-RØR 90 PE100 SDR11 ELGEF PLUS | STK | 1 |
| 2462165 | 40 EL T-RØR 90 PE100 SDR11 ELGEF PLUS | STK | 1 |
| 2462167 | 50 EL T-RØR 90 PE100 SDR11 ELGEF PLUS | STK | 1 |
| 2462169 | 63 EL T-RØR 90 PE100 SDR11 ELGEF PLUS | STK | 1 |
| 2462186 | 90 EL T-RØR 90 PE100 SDR11 ELGEF PLUS | STK | 1 |
| 2462188 | 110 EL T-RØR 90 PE100 SDR11 ELGEF PLUS | STK | 1 |
| 2462191 | 125 EL T-RØR 90 PE100 SDR11 ELGEF PLUS | STK | 1 |
| ELEKTROSVEISEDELER GF+ REDUKSJON ELGEF. PE | | | |
| 2462209 | 40-32 REDUKSJON ELGEF PLUS PE100 SDR11 | STK | 1 |
| 2462213 | 50-32 REDUKSJON ELGEF PLUS PE100 SDR11 | STK | 1 |
| 2462216 | 50-40 REDUKSJON ELGEF PLUS PE100 SDR11 | STK | 1 |
| 2462219 | 63-32 REDUKSJON ELGEF PLUS PE100 SDR11 | STK | 1 |
| 2462223 | 63 - 40 REDUKSJON ELGEF PLUS PE100 SDR11 | STK | 1 |
| 2462226 | 63-50 REDUKSJON ELGEF PLUS PE100 SDR11 | STK | 1 |
| 2462246 | 90-63 EL.SV.REDUK. ELGEF PLUS F/PE U/INT RØRFESTE PN | STK | 1 |
| 2462249 | 110-90 EL.SV.REDUK. ELGEF PLUS F/PE U/IN TEGRERT RØR | STK | 1 |
| 2462253 | 160-110 EL.SV.REDUK. ELGEF PLUS F/PE U/I TEGRERT RØR | STK | 1 |
| ELEKTROSVEISEDELER GF+ PE OVERG. | | | |
| 2462369 | 32X1 UTV PE OVERG.F/EL.M | STK | 1 |
| 2462383 | 40X1 1/4 OTV. PE OVERG.F/EL | STK | 1 |
| 2462396 | 50X1 1/2 UTV. PE OVERG.F/EL | STK | 1 |
| 2462406 | 63X2 UTV. PE OVERG.F/EL | STK | 1 |
| ELEKTROSVEISEDELER GF+ SADEL/ ANBORINGSENHET | | | |
| 2462466 | 110X63 SADEL U/ANBORINGSENHET | STK | 1 |
| 2462476 | 160X63 SADEL /ANBORINGSENHET | STK | 1 |
| EUROFUSION GF+ ELEKTRO ANB. KLAMMER | | | |
| 2462561 | 63X32 ELEKTRO ANBKLAMMER | STK | 1 |
| ELEKTROSVEISEDELER GF+ ANBORINGSENHET | | | |
| 2462689 | 63X32 ANBORINGSENHET M/KUTTET | STK | 1 |
| 2462696 | 63-63 ANBORINGSENHET M/KNIV KORT PE100 MAX RØRDIAM 6 | STK | 1 |



| NRF NR | BESKRIVELSE | ENHET | PAKNING |
|---|--|-------|---------|
| ELEKTROSVEISEDELER GF+ VERKTØY | | | |
| 2462895 | KOMB VERKTØY F/ALLE ANBORRINGER 8 PIPE/1 7 UNBR | STK | 1 |
| 2462901 | RESERVEKNIV F/PT2 | STK | 1 |
| 2462916 | MARKERINGSPENN SØLV | STK | 1 |
| IMI- TA MESSING FOR PE- RØR, STØTTEHYLSE | | | |
| 2510607 | DN20 PRK STØTTEHYLSE PN 10/12 BLÅ | STK | 1 |
| 2510608 | DN25 PRK STØTTEHYLSE PN 10/12 BLÅ | STK | 1 |
| 2510609 | DN32 PRK STØTTEHYLSE PN 10/12 BLÅ | STK | 1 |
| 2510611 | DN40 PRK STØTTEHYLSE PN 10/12 BLÅ | STK | 1 |
| 2510612 | DN50 PRK STØTTEHYLSE PN 10/12 BLÅ | STK | 1 |
| IMI- TA MESSING FOR PE- RØR, PRK UNION | | | |
| 2510624 | 20 PRK UNION PN 6/10 | STK | 1 |
| 2510629 | 25 PRK UNION PN 6/10 | STK | 1 |
| 2510634 | 32 PRK UNION PN 6/10 | STK | 1 |
| 2510639 | 40 PRK UNION PN 6/10 | STK | 1 |
| 2510644 | 50 PRK UNION PN 6/10 | STK | 1 |
| 2510654 | 63 PRK UNION PN 6/10 | STK | 1 |
| IMI- TA MESSING FOR PE- RØR, TIPPUNION | | | |
| 2510824 | 20X1/2 PRK TIPPUNION M/REDUSERT GJENGE M/REDUSERT GJ | STK | 1 |
| 2510829 | 25X3/4 PRK TIPPUNION M/REDUSERT GJENGE M/REDUSERT GJ | STK | 1 |
| 2510834 | 32X1 PRK TIPPUNION M/REDUSERT GJENGE M/REDUSERT GJEN | STK | 1 |
| 2510844 | 40X1 1/4 PRK TIPPUNION M/REDUSERT GJ M/REDUSERT GJEN | STK | 1 |
| 2510849 | 50X1 1/2 PRK TIPPUNION M/REDUSERT GJ M/REDUSERT GJEN | STK | 1 |
| 2510854 | 63X2 PRK TIPPUNION M/REDUSERT GJ M/REDUSERT GJENGE P | STK | 1 |
| 2510859 | 32X3/4 PRK TIPPUNION M/REDUSERT GJENGE M/REDUSERT GJ | STK | 1 |
| IMI- TA MESSING FOR PE- RØR, PRK ALBUE | | | |
| 2511024 | 20 PRK ALBUE PN 6/10 | STK | 1 |
| 2511029 | 25 PRK ALBUE PN 6/10 | STK | 1 |
| 2511034 | 32 PRK ALBUE PN 6/10 | STK | 1 |
| 2511039 | 40 PRK ALBUE PN 6/10 | STK | 1 |
| 2511044 | 50 PRK ALBUE PN 6/10 | STK | 1 |
| 2511054 | 63 PRK ALBUE PN 6/10 | STK | 1 |
| IMI- TA MESSING FOR PE- RØR, PRK T- RØR | | | |
| 2511224 | 20 PRK T-RØR PN 6/10 | STK | 1 |
| 2511229 | 25 PRK T-RØR PN 6/10 | STK | 1 |
| 2511234 | 32 PRK T-RØR PN 6/10 | STK | 1 |
| 2511239 | 40 PRK T-RØR PN 6/10 | STK | 1 |
| 2511244 | 50 PRK T-RØR PN 6/10 | STK | 1 |
| 2511254 | 63 PRK T-RØR PN 6/10 | STK | 1 |

| NRF NR | BESKRIVELSE | ENHET | PAKNING |
|--|--|-------|---------|
| IMI- TA MESSING FOR PE- RØR, PRK OVERGANG | | | |
| 2511424 | 3/4X1 PRK OVERGANG U/TRYKKMUTTER PN 6/10 | STK | 1 |
| 2511429 | 1X11/4 PRK OVERGANG U/TRYKKMUTTER PN 6/10 | STK | 1 |
| 2511434 | 11/4X11/2 PRK OVERGANG U/TRYKKMUTTER PN 6/10 | STK | 1 |
| 2511439 | 11/2X2 PRK OVERGANG U/TRYKKMUTTER PN 6/10 | STK | 1 |
| 2511444 | 2X21/2 PRK OVERGANG U/TRYKKMUTTER PN 6/10 | STK | 1 |
| IMI- TA MESSING FOR PE- RØR, TRYKKMUTTER | | | |
| 2511524 | 20 PRK TRYKKMUTTER PN 6/10 | STK | 1 |
| 2511529 | 25 PRK TRYKKMUTTER PN 6/10 | STK | 1 |
| 2511534 | 32 PRK TRYKKMUTTER PN 6/10 | STK | 1 |
| 2511539 | 40 PRK TRYKKMUTTER PN 6/10 | STK | 1 |
| 2511544 | 50 PRK TRYKKMUTTER PN 6/10 | STK | 1 |
| IMI- TA MESSING FOR PE- RØR, PRK OVERGANG M/ MUTTER | | | |
| 2511829 | 25X1 1/4 PRK OVERGANG M/MUTTER PN 6/10 | STK | 1 |
| 2511834 | 32X1 1/2 PRK OVERGANG M/MUTTER PN 6/10 | STK | 1 |
| 2511839 | 40X2 PRK OVERGANG M/MUTTER PN 6/10 | STK | 1 |
| IMI- TA MESSING FOR PE. RØR, PRK FKR PLATEALBU | | | |
| 2512024 | 20X1/2 PRK FKR PLATEALBU PN 6/10 | STK | 1 |
| 2512029 | 25X3/4 PRK FKR PLATEALBU PN 6/10 | STK | 1 |
| IMI- TA MESSING FOR PE- RØR, FASTNØKKEL | | | |
| 2512424 | 20-25 FASTNØKKEL F/PRK | STK | 1 |
| 2512434 | 32-40 FASTNØKKEL F/PRK | STK | 1 |
| POLYRAC IJOINT ALBUE | | | |
| 2536024 | D20 IJOINT ALBUE PN16 | STK | 1 |
| 2536029 | D25 IJOINT ALBUE PN16 | STK | 1 |
| 2536034 | D32 IJOINT ALBUE PN16 | STK | 1 |
| 2536039 | D40 IJOINT ALBUE PN16 | STK | 1 |
| 2536044 | D50 IJOINT ALBUE PN16 | STK | 1 |
| 2536054 | D63 IJOINT ALBUE PN16 | STK | 1 |
| POLYRAC IJOINT T-RØR | | | |
| 2536724 | D20 IJOINT T-RØR PP FOR PE OG PEX RØR | STK | 1 |
| 2536729 | D25 IJOINT T-RØR PP FOR PE OG PEX RØR | STK | 1 |
| 2536734 | D32 IJOINT T-RØR PP FOR PE OG PEX RØR | STK | 1 |
| 2536739 | D40 IJOINT T-RØR PP FOR PE OG PEX RØR | STK | 1 |
| 2536744 | D50 IJOINT T-RØR PP FOR PE OG PEX RØR | STK | 1 |
| 2536754 | T-RØR IJOINT D63 PN166 | STK | 1 |
| POLYRAC IJOINT T- REDUKSJON | | | |
| 2536929 | 25-20-25 PN16 T-REDUKSJON IJOINT | STK | 1 |
| 2536934 | 32-25-32 PN16 T-REDUKSJON IJOINT | STK | 1 |



| NRF NR | BESKRIVELSE | ENHET | PAKNING |
|--------------------------------------|----------------------------------|-------|---------|
| 2536939 | 40-32-40 PN16 T-REDUKSJON IJOINT | STK | 1 |
| 2536942 | 50-32-50 PN16 T-REDUKSJON IJOINT | STK | 1 |
| POLYRAC IJOINT T- OVERGANG | | | |
| 2537152 | T-OVERGANG IJOINT 25-3/4 PN166 | STK | 1 |
| 2537167 | T-OVERGANG IJOINT 32-1 PN16 | STK | 1 |
| 2537212 | 63-2 PN16 T-OVERGANG IJOINT | STK | 1 |
| 2537452 | 25-3/4 T-OVERANG UTVENDIG IJOINT | STK | 1 |
| 2537467 | 32-1 T-OVERANG UTVENDIG IJOINT | STK | 1 |
| POLYRAC IJOINT UNION | | | |
| 2537724 | D20 IJOINT UNION PN16 | STK | 1 |
| 2537729 | D25 IJOINT UNION PN16 | STK | 1 |
| 2537734 | D32 IJOINT UNION PN16 | STK | 1 |
| 2537739 | D40 IJOINT UNION PN16 | STK | 1 |
| 2537744 | D50 IJOINT UNION PN16 | STK | 1 |
| 2537754 | D63 IJOINT UNION PN16 | STK | 1 |
| 2537769 | D75 IJOINT UNION PN16 | STK | 1 |
| 2537779 | D90 IJOINT UNION PN16 | STK | 1 |
| POLYRAC IJOINT REDUKSJON | | | |
| 2537929 | 25-20 PN16 REDUKSJON IJOINT | STK | 1 |
| 2537939 | 32-25 PN16 REDUKSJON IJOINT | STK | 1 |
| 2537949 | 40-32 PN16 REDUKSJON IJOINT | STK | 1 |
| 2537959 | 50-32 PN16 REDUKSJON IJOINT | STK | 1 |
| 2537964 | 50-40 PN16 REDUKSJON IJOINT | STK | 1 |
| 2537979 | 63-50 PN16 REDUKSJON IJOINT | STK | 1 |
| 2537989 | 75-63 PN16 REDUKSJON IJOINT | STK | 1 |
| POLYRAC IJOINT OVERGANG INNV. | | | |
| 2538137 | OVERG INNV. IJOINT 20-1/2 | STK | 1 |
| 2538152 | OVERG INNV. IJOINT 25-3/4 | STK | 1 |
| 2538167 | OVERG INNV. IJOINT 32-1 | STK | 1 |
| 2538182 | OVERG INNV. IJOINT 40-11/4 | STK | 1 |
| 2538197 | OVERG INNV. IJOINT 50-11/2 | STK | 1 |
| 2538212 | OVERG INNV. IJOINT 63-2 | STK | 1 |
| POLYRAC IJOINT TIPPUNION | | | |
| 2538437 | TIPPUNION IJOINT 20-1/2 PN16 | STK | 1 |
| 2538452 | TIPPUNION IJOINT 25-3/4 PN16 | STK | 1 |
| 2538462 | TIPPUNION IJOINT 32-3/4 PN16 | STK | 1 |
| 2538467 | TIPPUNION IJOINT 32-1 PN16 | STK | 1 |
| 2538482 | TIPPUNI. IJOINT 40-11/4 PN16 | STK | 1 |
| 2538499 | TIPPUNI. IJOINT 50-11/2 PN16 | STK | 1 |
| 2538512 | TIPPUNION IJOINT 63-2 PN16 | STK | 1 |
| 2538527 | TIPPUNI. IJOINT 75-21/2 PN16 | STK | 1 |

| NRF NR | BESKRIVELSE | ENHET | PAKNING |
|--|--|-------|---------|
| GF BEND, LANG ENDE, F/ TRYKKRØR | | | |
| 2540373 | 160 BEND 30 PE100 SDR11 LANG ENDE | STK | 1 |
| 2540374 | 180 BEND 30 PE100 SDR11 LANG ENDE | STK | 1 |
| GF REDUKSJON, LANG ENDE F/ TRYKKRØR | | | |
| 2540719 | D75-63 REDUKSJON PE100 SDR11 LANG ENDE | STK | 1 |
| GF ENDEKAPPE, LANG ENDE F/ TRYKKRØR | | | |
| 2540777 | 32 ENDEKAPPE PE100 SDR11 LANG ENDE | STK | 1 |
| 2540781 | 63 ENDEKAPPE PE100 SDR11 LANG ENDE | STK | 1 |
| 2540782 | 75 ENDEKAPPE PE100 SDR11 LANG ENDE | STK | 1 |
| 2540785 | 125 ENDEKAPPE PE100 SDR11 LANG ENDE | STK | 1 |
| 2540788 | 180 ENDEKAPPE PE100 SDR11 LANG ENDE | STK | 1 |
| DIV. RØRDELER FOR TRYKKRØRSYSTEMER | | | |
| ISIFLO UNION | | | |
| 2561024 | 20 ISIFLO UNION 6-10 KG | STK | 1 |
| 2561029 | 25 ISIFLO UNION 6-10 KG | STK | 1 |
| 2561034 | 32 ISIFLO UNION 6-10 KG | STK | 1 |
| 2561039 | 40 ISIFLO UNION 6-10 KG | STK | 1 |
| 2561044 | 50 ISIFLO UNION 6-10 KG | STK | 1 |
| 2561071 | 34X32 ISIFLO UNION 100 | STK | 1 |
| 2561129 | 25 ISIFLO UNION 6-10KG LANG | STK | 1 |
| 2561134 | 32 ISIFLO UNION 6-10KG LANG | STK | 1 |
| 2561139 | 40 ISIFLO UNION 6-10KG LANG | STK | 1 |
| 2561144 | 50 ISIFLO UNION 6-10KG LANG | STK | 1 |
| 2561162 | 63X63 ISIFLO UNION 100 | STK | 1 |
| 2561724 | 20X1/2 ISIFLO UNION 116 | STK | 1 |
| 2561729 | 25X3/4 ISIFLO UNION 116 | STK | 1 |
| 2561739 | 32X1 ISIFLO UNION 116 | STK | 1 |
| 2561749 | 40X1 1/4 ISIFLO UNION 116 | STK | 1 |
| 2561759 | 50X1 1/2 ISIFLO UNION 116 | STK | 1 |
| 2564732 | 27X3/4 ISIFLO UNION 116 | STK | 1 |
| 2564735 | 34X1 ISIFLO UNION 116 | STK | 1 |
| 2564741 | 42X1 1/4 ISIFLO UNION 116 | STK | 1 |
| 2564757 | 116-60(2)XR2 UNION GML.STD | STK | 1 |
| UNIFIX CU UNION | | | |
| 2571187 | 19,05X1/2 UNIFIX CU UNION UM | STK | 1 |
| 2571188 | 25,4X3/4 UNIFIX CU UNION UM | STK | 1 |
| 2571189 | 31,7X1 UNIFIX CU UNION UM | STK | 1 |
| ISIFLO TIPPUNION | | | |
| 2561164 | 63X2 TIPPUNION ISIFLO 110 | STK | 1 |



| NRF NR | BESKRIVELSE | ENHET | PAKNING |
|-----------------------------------|---|-------|---------|
| 2561229 | 25X1 ISIFLO TIPPUNION | STK | 1 |
| 2561234 | 32X1 1/4 ISIFLO TIPPUNION M/STOR U | STK | 1 |
| 2561244 | 50X2 ISIFLO TIPPUNION M/STOR U | STK | 1 |
| 2561424 | 20X1/2 ISIFLO TIPP 6-10KG | STK | 1 |
| 2561429 | 25X3/4 ISIFLO TIPP 6-10KG | STK | 1 |
| 2561434 | 32X1 ISIFLO TIPP 6-10KG | STK | 1 |
| 2561439 | 40X1 1/4 ISIFLO TIPP 6-10KG | STK | 1 |
| 2561444 | 50X1 1/2 ISIFLO TIPP 6-10KG | STK | 1 |
| 2561459 | 75X2 1/2 ISIFLO TIPP 6-10KG | STK | 1 |
| 2561464 | 110-75X3X2 1/2 TIPPUNION | STK | 1 |
| 2561469 | 110-90X3X2 1/2 TIPPUNION | STK | 1 |
| 2561534 | 32X3/4 ISIFLO TIPPUNION 112 | STK | 1 |
| 2561539 | 40X1 ISIFLO TIPPUNION 112 | STK | 1 |
| 2564625 | 110-21(1/2)XR1/2 TIPP.GML.STD | STK | 1 |
| 2564632 | 27X3/4 ISIFLO TIPP 6-10KG | STK | 1 |
| 2564635 | 34X1 ISIFLO TIPP 6-10KG | STK | 1 |
| 2564641 | 42X1 1/4 ISIFLO TIPP 6-10KG | STK | 1 |
| 2564644 | 49X1 1/2 ISIFLO TIPP 6-10KG | STK | 1 |
| 2564657 | 60X2 ISIFLO TIPP 6-10KG | STK | 1 |
| 2569664 | 32X3/4 ISIFLO SPRINT TIPPUNION | STK | 1 |
| ISIFLO UNION M/ RØRGJENGER | | | |
| 2561166 | 63X2 UNION M/INNV. RØRGJENGER 116 | STK | 1 |
| ISIFLO REP. UNION | | | |
| 2562873 | 42X1 3/4 ISIFLO REP. UNION 100 | STK | 1 |
| 2562875 | 54X2 ISIFLO REP. UNION 100 | STK | 1 |
| ISIFLO SKJØTEMUFFE | | | |
| 2561053 | 27-35X27-35 ISIFLO FLEXIBEL SKJØTEMUFFE | STK | 1 |
| 2561163 | 63X63 SKJØTEMUFFE ISIFLO 101 | STK | 1 |
| ISIFLO ALBU | | | |
| 2561167 | 63X63 ALBU ISIFLO 120 | STK | 1 |
| 2561168 | 63X2 ISIFLO ALBU 1KPL UGJ 121 | STK | 1 |
| 2561171 | 63X45 GR. ISIFLO ALBU 123 | STK | 1 |
| 2561924 | 20 ISIFLO ALBU 2 KUPL 6-10 KG | STK | 1 |
| 2561929 | 25 ISIFLO ALBU 2 KUPL 6-10 KG | STK | 1 |
| 2561934 | 32 ISIFLO ALBU 2 KUPL 6-10 KG | STK | 1 |
| 2561939 | 40 ISIFLO ALBU 2 KUPL 6-10 KG | STK | 1 |
| 2561944 | 50 ISIFLO ALBU 2 KUPL 6-10 KG | STK | 1 |
| 2562029 | 25X3/4 ISIFLO ALBU 1KPL UGJ.121 | STK | 1 |
| 2562034 | 32X1 ISIFLO ALBU 1KPL UGJ | STK | 1 |
| 2562129 | 25X3/4 ISIFLO ALBU 1KPL IGJ | STK | 1 |
| 2562134 | 32X1 ISIFLO ALBU 1KPL IGJ | STK | 1 |
| 2562139 | 40X1 1/4 ISIFLO ALBU 1KPL IGJ | STK | 1 |



| NRF NR | BESKRIVELSE | ENHET | PAKNING |
|--------------------------------|---------------------------------------|-------|---------|
| 2562144 | 50X1 1/2 ISIFLO ALBU 1KPL IGJ | STK | 1 |
| 2562234 | 32X32 ISIFLO 123 ALBU 45GR | STK | 1 |
| 2562239 | 40X40 ISIFLO 123 ALBU 45GR | STK | 1 |
| 2562485 | 32X1 1/4 ALBU DREIBAR ISIFLO129 | STK | 1 |
| 2562494 | 129-50X1.1/2 DREIBAR ALBUE | STK | 1 |
| 2562498 | 129-63X2 DREIBAR ALBUE | STK | 1 |
| 2563091 | 229-32X1.1/2 DREIBAR DBL.ALBUE | STK | 1 |
| 2563092 | 32X1 1/4 ISIFLO DOBB.ALBU 229 | STK | 1 |
| 2563093 | 63X2 ISIFLO DREIBAR ALBU | STK | 1 |
| 2563094 | 40X1 1/4 ISIFLO DOBB.ALBU 229 | STK | 1 |
| 2563098 | 50X1 1/2 ISIFLO DREIBAR ALBU 229 | STK | 1 |
| ISIFLO T- RØR | | | |
| 2561173 | 63X63 T-RØR ISIFLO 125 | STK | 1 |
| 2561174 | 63X40 ISIFLO T-RØR 130 | STK | 1 |
| 2561175 | 63X32 ISIFLO T-RØR 130 | STK | 1 |
| 2561177 | 63X2X63 T-RØR M/INNV GJENGE 132 | STK | 1 |
| 2562424 | 20 ISIFLO T-RØR 3 KUPL 6-10 KG | STK | 1 |
| 2562429 | 25 ISIFLO T-RØR 3 KUPL 6-10 KG | STK | 1 |
| 2562434 | 32 ISIFLO T-RØR 3 KUPL 6-10 KG | STK | 1 |
| 2562439 | 40 ISIFLO T-RØR 3 KUPL 6-10 KG | STK | 1 |
| 2562444 | 50 ISIFLO T-RØR 3 KUPL 6-10 KG | STK | 1 |
| 2562534 | 32X25X32 ISIFLO 130 T-RØR M/RED.AVST. | STK | 1 |
| 2562539 | 40X32 ISIFLO T-RØR 3KPL 6-10KG | STK | 1 |
| 2562544 | 50X32 ISIFLO T-RØR 3KPL 6-10KG | STK | 1 |
| 2562549 | 50X40 ISIFLO T-RØR 3KPL 6-10KG | STK | 1 |
| 2562734 | 32X1 ISIFLO 132 T-RØR M/INV.GJ.I AVST | STK | 1 |
| ISIFLO REDUKSJONSNIPPEL | | | |
| 2561178 | 63X50 REDUKSJONSNIPPEL 1 DIM 135 | STK | 1 |
| 2561179 | 63X40 REDUKSJONSNIPPEL 2 DIM 140 | STK | 1 |
| ISIFLO DOBBELNIPPEL | | | |
| 2563134 | 144-32 DOBBELNIPPEL | STK | 1 |
| ISIFLO OVERGANGSNIPPEL | | | |
| 2563429 | 25X3/4 ISIFLO 147 OVERG. NIPPEL | STK | 1 |
| 2563434 | 32X1 ISIFLO 147 OVERG. NIPPEL | STK | 1 |
| ISIFLO PLUGG | | | |
| 2561183 | 63 ISIFLO PLUGG 145 | STK | 1 |
| 2563229 | 25 PLUGG ISIFLO MESSING | STK | 1 |
| 2563234 | 32 PLUGG ISIFLO MESSING | STK | 1 |
| 2563239 | 40 PLUGG ISIFLO MESSING | STK | 1 |
| 2563244 | 50 PLUGG ISIFLO MESSING | STK | 1 |



| NRF NR | BESKRIVELSE | ENHET | PAKNING |
|--------------------------------|--|-------|---------|
| ISIFLO OVERGANG | | | |
| 2561185 | 148-63X2 ISIFLO OVG TIL INV GJ | STK | 1 |
| 2562967 | 32X1 ISIFLO STÅLOVERGANG 142 | STK | 1 |
| 2562969 | 40X1 1/4 ISIFLO STÅLOVERGANG 142 | STK | 1 |
| ISIFLO RED. INNLEGG | | | |
| 2562829 | 25X20 ISIFLO RED INNLEGG 135 | STK | 1 |
| 2562834 | 32X25 ISIFLO RED INNLEGG 135 | STK | 1 |
| 2562839 | 40X32 ISIFLO RED INNLEGG 135 | STK | 1 |
| 2562844 | 50X40 ISIFLO RED INNLEGG 135 | STK | 1 |
| 2562934 | 32X20 ISIFLO RED INNLEGG 140 | STK | 1 |
| 2562939 | 40X25 ISIFLO RED INNLEGG 140 | STK | 1 |
| 2562942 | 40X38(1 1/2 CU)RED.INNL.140 | STK | 1 |
| 2562944 | 50X32 ISIFLO RED INNLEGG 140 | STK | 1 |
| ISIFLO STØTTEHYLSE | | | |
| 2564024 | 20 ISIFLO STØTTEHYLSE NR. 180 | STK | 1 |
| 2564029 | 25 ISIFLO STØTTEHYLSE NR 180 | STK | 1 |
| 2564034 | 32 ISIFLO STØTTEHYLSE NR 180 | STK | 1 |
| 2564039 | 40 ISIFLO STØTTEHYLSE NR 180 | STK | 1 |
| 2564044 | 50 ISIFLO STØTTEHYLSE NR 180 | STK | 1 |
| 2564054 | 63 ISIFLO STØTTEHYLSE NR.180 | STK | 1 |
| 2564055 | 181-40X2,4 STØTTEHYLSE SDR17 | STK | 1 |
| ISIFLO O/G MUTTER | | | |
| 2563524 | 20X1/2 ISIFLO O/G MUTTER 148 | STK | 1 |
| 2563529 | 25X3/4 ISIFLO O/G MUTTER 148 | STK | 1 |
| 2563534 | 32X1 ISIFLO O/G MUTTER 148 | STK | 1 |
| 2563539 | 40X1 1/4 ISIFLO O/G MUTTER 148 | STK | 1 |
| 2563542 | 42X1 1/4 ISIFLO O/G MUTTER 148 | STK | 1 |
| 2563544 | 50X1 1/2 ISIFLO O/G MUTTER 148 | STK | 1 |
| ISIFLO PLATEALBU | | | |
| 2563724 | 20X1/2 ISIFLO PL.ALBU 150 | STK | 1 |
| 2563734 | 25X3/4 ISIFLO PLATEALBU 150 | STK | 1 |
| ISIFLO ANBORINGSKLAMMER | | | |
| 2567253 | 190-110 ANBORINGSKLAMMER | STK | 1 |
| ISIFLO, DIV. TILBEHØR | | | |
| 2567273 | ANBORING FRESEVENTIL DN32 | STK | 1 |
| 2567378 | 25-63 ISIFLO NØKKELSETT | STK | 1 |
| 2569712 | 40X40X40 GREN TRYKKAVLØP ISIFLO SPRINT | STK | 1 |
| 2571191 | 1 1/2X1 1/4 UNIFIX SKJØTESTK UM | STK | 1 |
| 2571192 | 2X1 1/2 UNIFIX SKJØTESTK UM | STK | 1 |



| NRF NR | BESKRIVELSE | ENHET | PAKNING |
|----------------------------------|---|-------|---------|
| FLEXI ADAPTER | | | |
| 2564201 | 15-22X20 FLEXI ADAPTER | STK | 1 |
| 2564202 | 20-27X25 FLEXI ADAPTER | STK | 1 |
| 2564203 | 27-35X25 FLEXI ADAPTER | STK | 1 |
| 2564204 | 27-35X32 FLEXI ADAPTER | STK | 1 |
| 2564206 | 35-50X40 FLEXI ADAPTER | STK | 1 |
| 2564207 | 49-63X50 FLEXI ADAPTER | STK | 1 |
| FLEXI KOPLING | | | |
| 2564244 | 20-27X1 FLEXI COUPLING UTV GJ | STK | 1 |
| 2564245 | 27-35X1 FLEXI COUPLING UTV GJ | STK | 1 |
| 2564246 | 35-50X1 1/4 FLEXI COUPLING UTV GJ | STK | 1 |
| 2564247 | 49-63X2 FLEXI COUPLING UTV GJ | STK | 1 |
| ISOLERTE TRYKKRØRSYSTEMER | | | |
| ISOTERM RØR F/ VANN | | | |
| 2405262 | 15X15/60 ISOLEX TWIN ENDEKØBLING M/BRYTE RS16 | STK | 1 |
| 2405377 | 32/60 PE100 VANN T75 15-75M GE TR800M OHMSK 3,0 SDR1 | MTR | 1 |
| 2405378 | 32/60 PE100 VANN T300 60-300 GE TR800M OHMSK 3,0 SDR | MTR | 1 |
| 2405384 | 40/70 PE100 TR AVL T75 15-75M RB TR600M OHMSK 3,7 SD | MTR | 1 |
| 2405385 | 40/70 PE100 TR AVL T300 60-300M RB TR600 OHMSK 3,7 S | MTR | 1 |
| 2405599 | 50/90-63/125-75/125 UNIV SKJØT ISOTERM RØR T75-300-6 | STK | 1 |
| 2405603 | 50/90-63/125-75/125 GRENSKJØT ISOTERM RØR T75-300-600 | STK | 1 |
| 2405747 | 32/60 T75 VANN PE100 15-75M KVL 400M PN16 OHMSK ISOT | MTR | 400 |
| 2405748 | 32/60 T300 VANN PE100 60-300M KVL 400M PN16 OHMSK IS | MTR | 400 |
| 2405837 | 32/60 T2000 VANN SELVBEG 1-110M KVL 200M PE100 PN16 | MTR | 1 |
| TERMORØR PE100 M/ STØPSEL | | | |
| 2405846 | 20/45 TERMORØR PE100 M/STØPSEL KVL 15M PN16 M/G.KABE | STK | 1 |
| 2405847 | 20/45 TERMORØR PE100 M/STØPSEL KVL 25M PN16 M/G.KABE | STK | 1 |
| 2405848 | 20/45 TERMORØR PE100 M/STØPSEL KVL 45M PN16 M/G.KABE | STK | 1 |
| DELER FOR ISOTERM | | | |
| 2405141 | 32/60-40/70 UNIV SKJØT ISOTERM RØR T75- 300-600 | STK | 1 |
| 2405151 | 32/60-40/70 RETTSKJØT ISOTERM RØR T75-300 -600 | STK | 1 |
| 2405182 | 32/60 ENDEKØBL M/BRYTER T-2000 | STK | 1 |
| 2405585 | 32/60-40/70 GRENSKJØT ISOTERM RØR T75-300 -600 45 | STK | 1 |
| 2405589 | 32/60-40/70 SKJØT F.B.KRAN ISOTERM RØR T7 5-300-600 | STK | 1 |
| ISOTERM KRYMPESTRØMPE | | | |
| 2404628 | 75/22 MM KRYMPESTRØMPE L=250 MM ISOTERM MEDIUM TYKKV | STK | 1 |



ANLEGGSRØR OG VA-MATERIELL

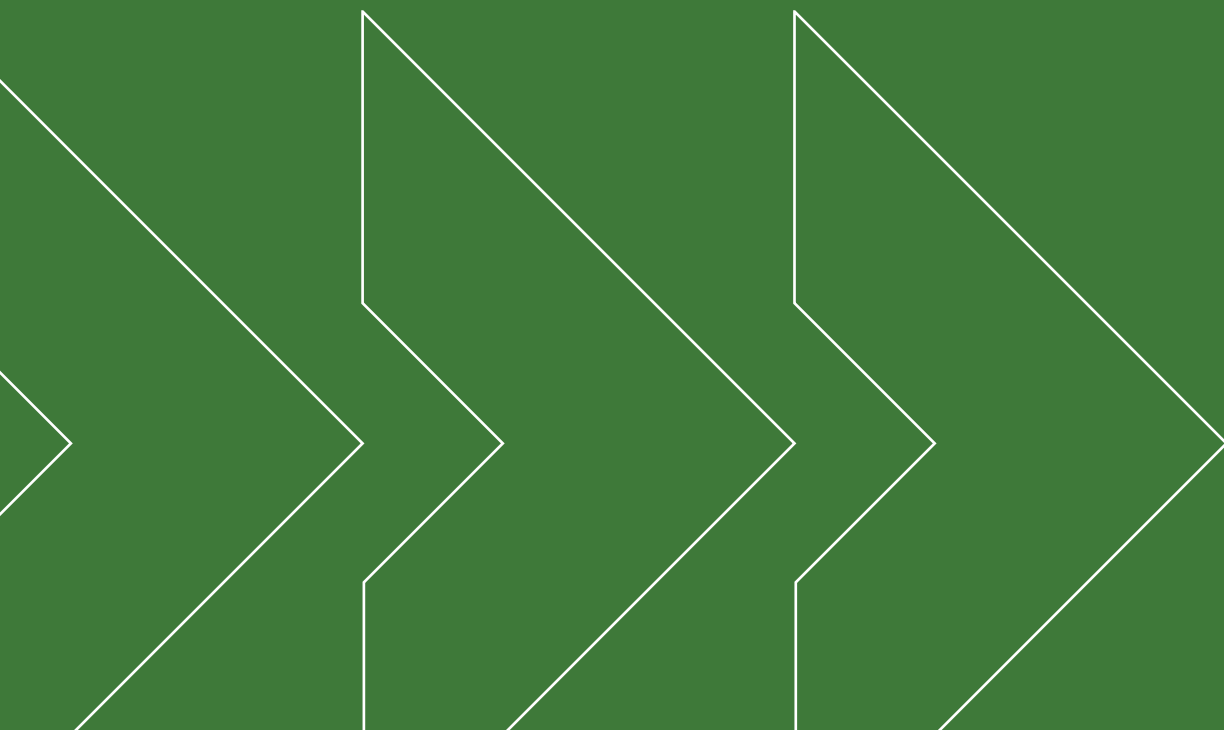

| | |
|--|-----|
| STØPEJERN RØRDELER | 101 |
| DUKTILE STPJ. RØR OG DELER | 107 |
| REPARASJONSMUFFER OG TETTESYSTEM | 107 |
| OVERVANNSYSTEMER | 109 |
| AVLØPSRØR OG DELER SYREF.RUSTFRI,GALV.STÅL | 114 |
| KABELRØR OG TILBEHØR | 114 |
| DRENSRØR OG DELER | 117 |
| FIBERDUK OG ASFALTARMERNING | 119 |
| KUMMER OG TILBEHØR | 120 |
| SLAMAVSKILLERE | 125 |
| KUMGODS, RAMMER LOKK OG RISTER | 125 |
| ANBORINGSKLAMMER | 126 |
| TELESKOPIske VARERØR, BAKKEKRANER, SPINDELFORLENGERE | 128 |

| NRF NR | BESKRIVELSE | ENHET | PAKNING |
|---|---|-------|---------|
| STØPEJERN RØRDELER | | | |
| AVK EPOXYBEL. BLINDFLENSER | | | |
| 2020024 | 100 BLINDFLENS DU | STK | 1 |
| 2020179 | 100X1 1/4 BLINDFLENS DU | STK | 1 |
| 2020189 | 100X2 BLINDFLENS DU | STK | 1 |
| 2020264 | 150X2 BLINDFLENS DU | STK | 1 |
| AVK EPOXYBEL, DUKTILE FLENSEMUFFER | | | |
| 2020634 | 100/110 FLENSEMUFFE PVC L130 DU | STK | 1 |
| AVK EPOXYBEL, DUKTILE FLENSE - T | | | |
| 2021629 | 100X100 FLENSE-T 360/180 DU | STK | 1 |
| 2021644 | 150X100 FLENSE-T 440/210 DU | STK | 1 |
| AVK EPOXYBEL. STPJ. REDUKSJONSFLENS EP | | | |
| 2090029 | 150X100 REDUKSJONSFLENS EP | STK | 1 |
| AVK SPAREFLENS STREKKFAST, PVC | | | |
| 2081468 | 110 SPAREFLENS STREKKFAST PVC PE BOLTER | STK | 1 |
| AVK STØTTEHYLSE F/ PE | | | |
| 2081964 | 110 AVK STØTTEHYLSE F/PE100 SDR11 | STK | 1 |
| ULTRAGRIP KUPLINGER | | | |
| 2108205 | 100 KUPLING STR.FAST 107-133,2 ULTRAGRIP PN10/PN16 | STK | 1 |
| 2108207 | 150 KUPLING STR.FAST 158,2-192,2 ULTRAGRIP PN10/PN16 | STK | 1 |
| 2108208 | 175 KUPLING STR.FAST 192,2-226,9 ULTRAGRIP PN10/PN16 | STK | 1 |
| 2108209 | 200 KUPLING STR.FAST 218,1-256 ULTRA- GRIP PN10/PN16 | STK | 1 |
| 2108211 | 250 KUPLING STR.FAST 266,2-310 ULTRAGRIP PN10/PN16 | STK | 1 |
| 2108212 | 300 KUPLING STR.FAST 315-356 ULTRAGRIP STR.F.V/NEDGR | STK | 1 |
| 2108214 | 400 KUPLING STR.FAST 398,2-442 ULTRAGRIP PN10 | STK | 1 |
| 2108224 | 80 FL.MUFFE STR.FAST 85,7-107 ULTRAGRIP PN10/PN16 | STK | 1 |
| 2108225 | 100 FL.MUFFE STR.FAST 107-133,2 ULTRA- GRIP PN10/PN1 | STK | 1 |
| 2108227 | 150 FL.MUFFE STR.FAST 158,2-192,2 ULTRA- GRIP PN10/P | STK | 1 |
| 2108228 | 200 FL.MUFFE STR.FAST 192,2-226,9 ULTRA- GRIP PN10/P | STK | 1 |
| 2108229 | 200 FL.MUFFE STR.FAST 218,1-256 ULTRA- GRIP PN10/PN1 | STK | 1 |
| 2108231 | 250 FL.MUFFE STR.FAST 266,2-310 ULTRA- GRIP PN10/PN1 | STK | 1 |
| 2108232 | 300 FL.MUFFE STR.FAST 315-356 ULTRAGRIP STR.F.V/NEDGR | STK | 1 |
| 2108302 | 80/100 KUPL 85,7-107/107-133,2 ULTRAGRIP STREKKFAST | STK | 1 |
| 2108303 | 100/125 KUPL 107-133,2/132,2-160,2 ULTRA STREKKFAST | STK | 1 |
| 2108304 | 100/150 KUPL 107-133,2/158,2-192 UTRAGR. STREKKFAST | STK | 1 |
| 2108305 | 125/150 KUPLING 132,2-160,2/158,2-192,2 ULTRAGRIP ST | STK | 1 |
| 2108306 | 150/175 KUPL 158,2-192,2/192,2-226,9 ULTRAGRIP STERK | STK | 1 |
| 2108307 | 175/200 KUPL 192,2-226,9/218,1-256 ULTRA STREKKFAST | STK | 1 |
| 2108308 | 200/250 KUPL 218,1-256/226,2-310 ULTRAGR STREKKFAST | STK | 1 |



Ulefos UltraGrip

Utviklet for skjøting av rør
– strekkfaste eller ikke-strekkfaste løsninger



FORENKLER
REHABILITERING



Solid og fleksibel gripemekansime

UltraGrip griper og tetter mot røret på en skånsom måte, uten å skade røret



Kompatibelt med de fleste rørtyper

Støpejern (gråjern), duktilt støpejern (seigjern), stål, PVC og PE



Opptil DN600

Tilgjengelig i størrelser opptil DN600

Produkter i UltraGrip-serien



UltraGrip endekappe
Opptil 4° avvinkling
DN40-DN300



UltraGrip PE-adapter
Opptil 4° avvinkling
DN80-DN200



UltraGrip Flensemuffe
Opptil 4° avvinkling
DN40-DN600



UltraGrip Reduksjonskupling
Opptil 8° avvinkling
DN32-DN600



UltraGrip Kupling
Opptil 8° avvinkling
DN40-DN600

| NRF NR | BESKRIVELSE | ENHET | PAKNING |
|---|--|-------|---------|
| 2108309 | 250/300 KUPL 266,2-310/315-356 ULTRAGRIP STREKKFAST | STK | 1 |
| NØKKEL/ STOPPEKRANBOKS FOR KUMLOKK | | | |
| 3304553 | STPJ STOPPEKRANBOKS OSLO MOD | STK | 1 |
| ULEFOS ESCO DUKTILE BLINDFLENS | | | |
| 2055016 | 100 BLINDFLENS S-9660 | STK | 1 |
| 2055023 | 150 BLINDFLENS S-9660 | STK | 1 |
| 2055026 | 200 BLINDFLENS S-9660 | STK | 1 |
| 2055029 | 250 BLINDFLENS S-9660 | STK | 1 |
| 2055033 | 300 BLINDFLENS S-9660 | STK | 1 |
| 2055063 | 150 TYSK TYTON PAKNING EPDM | STK | 1 |
| 2055066 | DN80X1 1/2 BLINDFLENS M/GJ DUKT EPOXY ESCO S9660 | STK | 1 |
| 2055076 | 100X1 DUKTIL BL.FLENS | STK | 1 |
| 2055079 | 100X1 1/4 DUKTIL BLINDFLENS EPOXY | STK | 1 |
| 2055083 | 100X1 1/2 DUKTIL BLINDFLENS | STK | 1 |
| 2055084 | DN100-PN10 BLINDFL M/ESCO LOCK 2 -1.1/2 | STK | 1 |
| 2055086 | 100X2 DUKTIL BLINDFLENS | STK | 1 |
| 2055089 | 100X2 1/2 DUKTIL BLINDFLENS | STK | 1 |
| 2055093 | 100X3 DUKTIL BLINDFLENS | STK | 1 |
| 2055106 | 150X1 1/4 DUKTIL BLINDFLENS | STK | 1 |
| 2055109 | 150X1 1/2 DUKTIL BLINDFLENS | STK | 1 |
| 2055111 | 150-PN10 BLINDFL M/ESCO LOCK 2-1.1/2 | STK | 1 |
| 2055113 | 150X2 DUKTIL BLINDFLENS | STK | 1 |
| 2055116 | 150X2 1/2 DUKTIL BLINDFLENS | STK | 1 |
| 2055133 | 200X2 DUKTIL BLINDFLENS | STK | 1 |
| ULEFOS ESCO DUKTILE FLENSEKRYSS | | | |
| 2055409 | 100 FL.KRYSS M/BR.AVST DUKT | STK | 1 |
| ULEFOS ESCO DUKTILE FLENSE T- RØR | | | |
| 2055199 | 100X100 FLENSE T-RØR M/BRANNV.AV M/FOR- ANKRING S-80 | STK | 1 |
| 2055513 | 100 FLENSE T-RØR | STK | 1 |
| 2055519 | 150 FLENSE T-RØR | STK | 1 |
| 2055523 | 200 FLENSE T-RØR | STK | 1 |
| 2055576 | 150X100 FLENSE T-RØR | STK | 1 |
| ULEFOS ESCO DUKTILE FLENSE T- RØR M/ AVSTIKKER | | | |
| 2055674 | 150X150 FLENSE T-RØR M/BRANNV.AV M/FOR- ANKRING S-80 | STK | 1 |
| 2055679 | 100 FLENSE T-RØR M/BR.AVSTIKKER | STK | 1 |
| 2055683 | 150 FLENSE T-RØR M/BR.AVSTIKKER | STK | 1 |
| 2055686 | 200 FLENSE T-RØR M/BR.AVSTIKKER | STK | 1 |
| 2055703 | 150X100 FLENSE T-RØR M/BR.AVSTIKKER | STK | 1 |
| ULEFOS ESCO DUKTILE FLENSE OVERGANG | | | |
| 2055823 | 100X80 FLENSE OVERGANG | STK | 1 |



| NRF NR | BESKRIVELSE | ENHET | PAKNING |
|---|--|-------|---------|
| 2055836 | 150X100 FLENS OVERGANG | STK | 1 |
| 2055846 | 200X100 FLENS OVERGANG | STK | 1 |
| 2055853 | 200X150 FLENS OVERGANG | STK | 1 |
| ULEFOS ESCODUKTILE FLENSBEND | | | |
| 2056036 | 100 FLENSBEND 45° | STK | 1 |
| 2056039 | 100 FLENSBEND 90° | STK | 1 |
| 2056066 | 150 FLENSBEND 30° | STK | 1 |
| 2056069 | 150 FLENSBEND 45° | STK | 1 |
| 2056073 | 150 FLENSBEND 90° | STK | 1 |
| ULEFOS ESCO DUKTILE FLENSERØR | | | |
| 2055003 | DN100 FLENSERØR L100 PN16 EPOXYBELAGT | STK | 1 |
| 2056213 | 100 FLENSERØR L200 S-9669 | STK | 1 |
| 2056216 | 150 FLENSERØR L200 S-9669 | STK | 1 |
| 2056259 | 100 FLENSERØR L300 S-9669 | STK | 1 |
| 2056306 | 100 FLENSERØR L500 S-9669 | STK | 1 |
| ULEFOS ESCO DUKTILE KALIBRERTE RØR | | | |
| 2056542 | 150 KALIBRERTE RØR L800 | STK | 1 |
| 2056543 | 200 KALIBRERTE RØR L800 | STK | 1 |
| ULEFOS ESCO DUKTILE MUFFESIKRING | | | |
| 2060353 | 110 MUFFESIKRING F/PVC S-2815 | STK | 1 |
| 2060356 | 160 MUFFESIKRING F/PVC S-2815 | STK | 1 |
| 2060359 | 225 MUFFESIKRING F/PVC S-2815 | STK | 1 |
| ULEFOS ESCO DUKTILE RED. FLENS M/ PINNESKRUE | | | |
| 2062633 | 100X80 RED FLENS M/PINNESKRUER EPOXY GSK ESCO S-9667 | STK | 1 |
| 2062639 | 150X100 RED FLENS M/PINNESKRUER EPOXY GSK ESCO S-966 | STK | 1 |
| 2062644 | 200X100 RED FLENS M/PINNESKRUER EPOXY GSK ESCO S-966 | STK | 1 |
| 2062648 | 200X150 RED FLENS M/PINNESKRUER EPOXY GSK ESCO S-966 | STK | 1 |
| 2062656 | 250X150 RED FLENS M/PINNESKRUER EPOXY GSK ESCO S-966 | STK | 1 |
| 2062658 | 250X200 RED FLENS M/PINNESKRUER EPOXY GSK ESCO S-966 | STK | 1 |
| ULEFOS ESCO DUKTILE SKJEVERING S- 1460 | | | |
| 2066839 | 100 SKJEVERING ESCO S-1460 | STK | 1 |
| 2066849 | 150 SKJEVERING ESCO S-1460 | STK | 1 |
| ULEFOS ESCO TYTON DUKTILE MUFFEBEND | | | |
| 2065234 | 100X11 TYTON MUFFEBEND | STK | 1 |
| 2065239 | 100X22 TYTON MUFFEBEND | STK | 1 |
| 2065249 | 100X45 TYTON MUFFEBEND | STK | 1 |
| 2065294 | 150X11 TYTON MUFFEBEND | STK | 1 |
| 2065299 | 150X22 TYTON MUFFEBEND | STK | 1 |
| 2065303 | 150X30 TYTON MUFFEBEND | STK | 1 |



| NRF NR | BESKRIVELSE | ENHET | PAKNING |
|---|--|-------|---------|
| 2065309 | 150X45 TYTON MUFFEBEND | STK | 1 |
| 2065324 | 200X11 TYTON MUFFEBEND | STK | 1 |
| 2065329 | 200X22 TYTON MUFFEBEND | STK | 1 |
| 2065333 | 200X30 TYTON MUFFEBEND | STK | 1 |
| 2065339 | 200X45 TYTON MUFFEBEND | STK | 1 |
| 2065384 | 250X11 TYTON MUFFEBEND | STK | 1 |
| 2065439 | 300X11 TYTON MUFFEBEND | STK | 1 |
| ULEFOS ESCO TYTON DUKTILE FLESEMUFFE | | | |
| 2064109 | 100 FLESEMUFFE TYTON S-9170-4 | STK | 1 |
| 2064119 | 150 FLESEMUFFE TYTON S-9170-4 | STK | 1 |
| 2064129 | 200 FLESEMUFFE TYTON S-9170-4 | STK | 1 |
| 2064149 | 300 FLESEMUFFE TYTON S-9170-4 | STK | 1 |
| 2368266 | 160 FL.MUFF PE-STR.FAST S-9160 U/BOLT | STK | 1 |
| ULEFOS ESCO TYTON SIT PAKNINGER | | | |
| 2033395 | 100 TYTON SIT PLUS PAKN EPDM (KTW/W270) | STK | 1 |
| 2033397 | 150 TYTON SIT PLUS PAKN EPDM (KTW/W270) | STK | 1 |
| 2033398 | 200 TYTON SIT PLUS PAKN EPDM (KTW/W270) | STK | 1 |
| ULEFOS ESCO DUKTILE SKJØTEMUFFE | | | |
| 2064455 | ESCO S-9171-4 DN 150 EPOXYBEL. SKJØTEMUF | STK | 1 |
| 2064457 | ESCO S-9171-4 DN 200 EPOXYBEL. SKJØTEMUF | STK | 1 |
| ULEFOS ESCO EPOXY DUKTILE FLEX BEND | | | |
| 2066019 | 150 H.FLEX BEND 5-51 EPOXY | STK | 1 |
| 2066119 | 150 HEINCO FLEX BEND 44-90 EPOXY | STK | 1 |
| ULEFOS ESCO EPOXYBEL. MUFFE F/ PVC | | | |
| 2372241 | 160X2 DOB.MUFFE M/GJ.AV S-8271 | STK | 1 |
| 2372414 | 110 E-KS FLESEMUFFER F/PVC | STK | 1 |
| 2372423 | 160 E-KS FLESEMUFFER F/PVC | STK | 1 |
| 2372427 | 225 E-KS FLESEMUFFE | STK | 1 |
| HAWLE ZAK SERVICEVENTIL | | | |
| 2070007 | 46X46 SERVICEVENTIL ZAK SPISS/MUFFE | STK | 1 |
| 2070008 | 46X46 SERVICEVENTIL ZAK MUFFE/MUFFE | STK | 1 |
| HAWLE ZAK ANB. KLAMMER | | | |
| 2070019 | 180/46 ANB.KLAMMER PVC/PE M/SPERRE ZAK | STK | 1 |
| 2070034 | 110X46 ANB.KLAMMER PVC/PE M/SPERRE ZAK | STK | 1 |
| 2070036 | 160X46 ANB.KLAMMER PVC/PE M/SPERRE ZAK | STK | 1 |
| HAWLE ZAK TIPPUNION | | | |
| 2070136 | 32X46 ZAK TIPP UNION | STK | 1 |
| 2070137 | 40X46 ZAK TIPP UNION | STK | 1 |



| NRF NR | BESKRIVELSE | ENHET | PAKNING |
|---|--|-------|---------|
| 2070138 | 50X46 ZAK TIPP UNION | STK | 1 |
| 2070139 | 63X46 ZAK TIPP UNION | STK | 1 |
| HAWLE ZAK ALBUE | | | |
| 2070156 | 46 TIPPX32 ZAK ALBUE 90GR DREIBAR | STK | 1 |
| 2070161 | 46 ZAK DREIBAR DOBBELALBUE SPISS/MUFFE | STK | 1 |
| 2070162 | 46/46 ZAK TIPP UNION ALBUE 90GR DREIBAR | STK | 1 |
| HAWLE ZAK DIV. DELER | | | |
| 2070052 | 65-500X46 UNIV.KL OVERDEL ZAK M/SPERRE | STK | 1 |
| 2070073 | 150 166-178 UNI.BØYLE A2 M/PAK L595 ZAK | STK | 1 |
| 2070122 | 46 ZAK BLINDPLUGG | STK | 1 |
| 2070124 | 46/46 ZAK SKJØTESTYKKE TIPP/TIPP | STK | 1 |
| 2070192 | 46 ZAK ANBORINGS SPERRE SPISS/MUFFE | STK | 1 |
| 2070195 | 46X1 OVERGANG ZAK TIPP UTV GJ MESS | STK | 1 |
| 2070197 | 46X1 1/2 OVERGANG ZAK TIPP UTV GJ MESS | STK | 1 |
| 2070287 | 100 MELLOMRING M/1XZAK46 UTTAK L=70 | STK | 1 |
| HAWLE BAI0 ANB. MUFFE | | | |
| 2104133 | DN 100 ANB.MUFFE BAI0 ZAK46 UTTAK L=300 | STK | 1 |
| 2104134 | DN 150 ANB.MUFFE BAI0 ZAK46 UTTAK L=310 | STK | 1 |
| 2104191 | DN 100/110 ANB.MUFFE BAI0 SPISS F/PVC/PE M/1 ZAK46 U | STK | 1 |
| 2104192 | DN 150/160 ANB.MUFFE BAI0 SPISS F/PVC/PE M/1 ZAK46 U | STK | 1 |
| HAWLE BAI0 STREKKF- SIKRING | | | |
| 2104464 | DN 100/110 BAI0 STREKKF. SIKRING PVC | STK | 1 |
| 2104467 | DN 150/160 BAI0 STREKKF. SIKRING PVC | STK | 1 |
| 2104484 | DN 100/110 BAI0 STREKKF. SIKRING PE | STK | 1 |
| HAWLE BAI0 DIV. DELER | | | |
| 2104498 | DN 150 VRISIKRING BAI0 | STK | 1 |
| 2140002 | 75 STØTTEHYLSE PE SDR11 BAI0 AISI304 PE80/100 | STK | 1 |
| HAWLE SPAREFLENSER/ STØTTEHYLSER | | | |
| 2140004 | 90 STØTTEHYLSE PE SDR11 BAI0 AISI304 PE80/100 | STK | 1 |
| 2140006 | 110 STØTTEHYLSE PE SDR11 BAI0 AISI304 PE80/100 | STK | 1 |
| 2140009 | 125 STØTTEHYLSE PE SDR11 BAI0 AISI304 PE80/100 | STK | 1 |
| 2140012 | 160 STØTTEHYLSE PE SDR11 BAI0 AISI304 PE80/100 | STK | 1 |
| 2140014 | 180 STØTTEHYLSE PE SDR11 BAI0 AISI304 PE80/100 | STK | 1 |
| 2140016 | 200 STØTTEHYLSE PE SDR11 BAI0 AISI304 PE80/100 | STK | 1 |
| 2140018 | 225 STØTTEHYLSE PE SDR11 BAI0 AISI304 PE80/100 | STK | 1 |
| 2140021 | 250 STØTTEHYLSE PE SDR11 BAI0 AISI304 PE80/100 | STK | 1 |
| HAWLE SYSTEM 2000 SKJØTEMUFFE | | | |
| 2070689 | 75/75 SKJØTEMUFFE PVC/PE SYST.2000 HAWLE 0430F | STK | 1 |
| 2070693 | 90/90 SKJØTEMUFFE PVC/PE SYST.2000 HAWLE 0430F | STK | 1 |



| NRF NR | BESKRIVELSE | ENHET | PAKNING |
|--|--|-------|---------|
| 2070694 | 110/110 SKJØTEMUFFE PVC/PE SYST.2000 HAWLE 0430F | STK | 1 |
| 2070703 | 160/160 SKJØTEMUFFE PVC/PE SYST.2000 HAWLE 0430F | STK | 1 |
| HAWLE SYSTEM 2000 FLESEMUFFE | | | |
| 2070753 | 100/110 FLESEMUFFE HAWLE 2000 PN10 HAWLE 0400 | STK | 1 |
| 2070773 | DN 150/160 FLESEMUFFE PVC/PE SYST.2000 PN10 HAWLE 0 | STK | 1 |
| 2070776 | DN 150/180 FLESEMUFFE PVC/PE SYST.2000 PN10 HAWLE 0 | STK | 1 |
| 2070783 | DN 200/225 FLESEMUFFE PVC/PE SYST.2000 PN10 HAWLE 0 | STK | 1 |
| HAWLE 6000 RØRFRES F/ PE RØR | | | |
| 2528734 | 20-63 RØRFRES F/PE RØR HAWLE 6000 | STK | 1 |
| DUKTILE STPJ. RØR OG DELER | | | |
| WAGA MULTI JOINT SKJØTEMUFFE | | | |
| 2034825 | 100 MULTIJOINT 3007+ SKJØTEMUFFE 104-132 WAGA M/EPDM | STK | 1 |
| PAM TYTON PAKNING EPDM | | | |
| 2046104 | DN100 PAKNING TYTON EPDM | STK | 1 |
| 2046105 | DN150 PAKNING TYTON EPDM | STK | 1 |
| 2046106 | DN200 PAKNING TYTON EPDM | STK | 1 |
| 2046107 | DN250 PAKNING TYTON EPDM | STK | 1 |
| PAM TYTON LÅSERING UNIVERSAL | | | |
| 2046153 | DN150 LÅSERING UNIVERSAL VI | STK | 1 |
| 2046156 | DN300 LÅSERING UNIVERSAL VI | STK | 1 |
| PAM TYTON RØR UNIVERSAL TYTON BIOZIN | | | |
| 2046224 | DN100 RØR UNIV TYTON NATURAL BIOZIN C100 | MTR | 597 |
| 2046225 | DN150 RØR UNIV TYTON NATURAL BIOZIN C64 | MTR | 597 |
| 2046226 | DN200 RØR UNIV TYTON NATURAL BIOZIN C64 | MTR | 597 |
| 2046227 | DN250 RØR UNIV TYTON NATURAL BIOZIN C50 | MTR | 597 |
| 2046228 | DN300 RØR UNIV TYTON NATURAL BIOZIN C50 | MTR | 597 |
| PAM REP. MALING F/ DUKTILT STØPEJ. AQUACOAT BLÅ | | | |
| 2046237 | REP.MALING F/DUKTILT STØPEJERN AQUACOAT BLÅ EPOXY 75 | STK | 1 |
| REPARASJONSMUFFER OG TETTESYSTEM | | | |
| IPP REPARASJONSMUFFER | | | |
| 2102234 | 70-77 REP.MUFFE RUSTFRI L200 | STK | 1 |
| 2102539 | 88-110 IPP 201 REP.MUFFE 16 | STK | 1 |
| 2102554 | 108-128 IPP-202 REP.MUFFE L12 | STK | 1 |
| 2102556 | 108-128 IPP-202 REP.MUFFE L16 | STK | 1 |

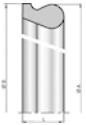

| NRF NR | BESKRIVELSE | ENHET | PAKNING |
|-----------------------------|--|-------|---------|
| 2102594 | 158-178 IPP-205 REP.MUFFE L12 | STK | 1 |
| 2102596 | 158-180 IPP-205 REP.MUFFE L16 | STK | 1 |
| 2102741 | IPP-211 REP.MUFFE 316 310-330 400 | STK | 1 |
| 2102919 | 25-29 IPP-10 REP.MUFFE L75 | STK | 1 |
| 2102924 | 32-36 IPP-10 REP.MUFFE L75 | STK | 1 |
| 2102929 | 40-44 IPP-10 REP.MUFFE L75 | STK | 1 |
| 2102934 | 46-50 IPP-10 REP.MUFFE L75 | STK | 1 |
| 2102939 | 60-64 IPP-10 REP.MUFFE L75 | STK | 1 |
| 2103473 | 60-67 REP.MUFFE 316 L200 | STK | 1 |
| 2103482 | 158-180 REP.MUFFE 316L L500 | STK | 1 |
| 2103493 | 88-110 REP.MUFFE 316 L300 | STK | 1 |
| 2103496 | 108-128 REP.MUFFE 316 L300 | STK | 1 |
| 2103499 | 140-160 REP.MUFFE 316 L300 | STK | 1 |
| 2103503 | 158-180 REP.MUFFE 316 L300 | STK | 1 |
| 2103506 | 190-210 REP.MUFFE 316 L300 | STK | 1 |
| 2103509 | 210-230 REP.MUFFE 316 L300 | STK | 1 |
| BATEK KRYMPESTRØMPE | | | |
| 2104809 | DN100 KRYMPESTRØMPE 235/100 | STK | 1 |
| 2104813 | DN150 KRYMPESTRØMPE 280/135 | STK | 1 |
| 2104816 | DN200 KRYMPESTRØMPE 340/205 | STK | 1 |
| BATEK FORING | | | |
| 2104973 | SC225W M/FORING -BC26/168 | STK | 1 |
| 2104983 | SC310W M/FORING -250/289 | STK | 1 |
| 2104989 | SC410W M/FORING -315/390 | STK | 1 |
| 2105011 | SC150 M/FORING F/100 BETONG-110PVC, FLEX SEAL KOPL M | STK | 1 |
| BATEK OVERG. KOBLING | | | |
| 2105102 | 121-136/110-121 AC4000 OVERG. FLEX-SEAL ADAPTER BATE | STK | 1 |
| 2105104 | 130-145/110-125 AC1452 OVERG. FLEX-SEAL ADAPTER BATE | STK | 1 |
| 2105105 | 144-160/110-122 AC1602 OVERG. FLEX-SEAL ADAPTER BATE | STK | 1 |
| 2105106 | 170-192/110-122 AC1922 OVERG. FLEX-SEAL ADAPTER BATE | STK | 1 |
| 2105107 | 170-192/121-136 AC1923 OVERG. FLEX-SEAL ADAPTER BATE | STK | 1 |
| 2105114 | 250-275/200-225 AC2756 OVERG. FLEX-SEAL ADAPTER BATE | STK | 1 |
| 2105115 | 270-295/185-210 AC2956 EKS.OVERG FLEX- SEAL ADAPTER | STK | 1 |
| 2105116 | 265-290/235-260 AC2908 OVERG. FLEX-SEAL ADAPTER BATE | STK | 1 |
| 2105122 | 365-390/300-325 AC3850 OVERG. FLEX-SEAL ADAPTER BATE | STK | 1 |
| 2105125 | 200-225/160-175 AC2254 OVERG. FLEX-SEAL ADAPTER BATE | STK | 1 |
| 2105131 | 285-310/240-265 AC3108 OVERG. FLEX-SEAL ADAPTER BATE | STK | 1 |
| BATEK KOBLING | | | |
| 2104802 | 100 ICON PUSHFIT INNV KOBL F/100/110 RØR 99-103 | STK | 1 |
| 2105108 | 185-210/160-180 AC2101 OVERG. FLEX-SEAL ADAPTER BATE | STK | 1 |
| 2105112 | 170-192/144-160 AC1924 OVERG. FLEX-SEAL ADAPTER BATE | STK | 1 |
| 2105137 | 110-125/100-115 AC5144 OVERG. FLEX-SEAL ADAPTER BATE | STK | 1 |

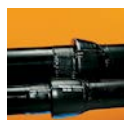

| NRF NR | BESKRIVELSE | ENHET | PAKNING |
|--|--|-------|---------|
| BATEK DIV. KOBLINGER/ SKJØTER | | | |
| 2104951 | PU TETNINGSSKUM/BRØNDSKUM | STK | 1 |
| 2105003 | SC115 100-115 FLEX-SEAL KOPL M/100-2500 STØTTEBÅND | STK | 1 |
| 2105006 | SC137 120-137 FLEX-SEAL KOPL M/100-2500 STØTTEBÅND | STK | 1 |
| 2105013 | SC175 150-175 FLEX-SEAL KOPL M/100-2500 STØTTEBÅND | STK | 1 |
| 2105015 | SC180 160-182 FLEX-SEAL KOPL M/100-2500 STØTTEBÅND | STK | 1 |
| 2105101 | 110-122/80-95 AC1221 OVERG. FLEX-SEAL ADAPTER BATEK | STK | 1 |
| 2105133 | 305-334/240-265 AC3208 OVERG. FLEX-SEAL ADAPTER BATE | STK | 1 |
| 2105134 | 110-122/48-56 AC1225 OVERG. FLEX-SEAL ADAPTER BATEK | STK | 1 |
| 2105135 | 110-122/60-68 AC1226 OVERG. FLEX-SEAL ADAPTER BATEK | STK | 1 |
| 2105209 | PC 56 48-56 | STK | 1 |
| 2105216 | 70-76 BATEX FLEX SEAL PC 76 | STK | 1 |
| GUMMIPAKNING F/ KJERNEBORING, KUMGJENNOMFØRING | | | |
| 2108401 | 32 PVC KUMGJENNOMFØRING F910 AR BORREHULL 53 | STK | 1 |
| 2108402 | 40 PVC KUMGJENNOMFØRING F910 AR BORREHULL 75 | STK | 1 |
| 2108403 | 50 PVC KUMGJENNOMFØRING F910 AR BORREHULL 75 | STK | 1 |
| 2108404 | 75 PVC KUMGJENNOMFØRING F910 AR BORREHULL 101 | STK | 1 |
| 2108405 | 63 PVC KUMGJENNOMFØRING F910 AR BORREHULL 89 | STK | 1 |
| 2108406 | 110 PVC KUMGJENNOMFØRING F910 AR BORREHULL 138 | STK | 1 |
| 2108409 | 125 PVC KUMGJENNOMFØRING F910 AR BORREHULL 150 | STK | 1 |
| 2108413 | 160 PVC KUMGJENNOMFØRING F910 AR BORREHULL 186 | STK | 1 |
| 2108416 | 200 PVC KUMGJENNOMFØRING F910 AR BOREHULL 226 | STK | 1 |
| 2108426 | 315 KUMGJENNOMFØRING F910 AR F/PVC-RØR BOREHULL 341 | STK | 1 |
| GUMMIPAKN F/ KJERNEBORING, BOREPAKN. | | | |
| 2108423 | 250 FORSHEDA F 910 GUMMIPAK F/KJERN | STK | 1 |
| 2108491 | 110 F945 BOREPAKNING F/KJ.BOR F/PVC RØR | STK | 1 |
| GUMMIPAKN F/ KJERNEBORING, COMBI- KUMGJ. FØRING | | | |
| 2108503 | 60-100 F911-1 KOMBI-KUMGJ.FØRING /138 | STK | 1 |
| 2108504 | 25-50 F911-1B KOMBI-KUMGJ.FØRING /138 | STK | 1 |
| 2108506 | 105-175 F911-2 KOMBI-KUMGJ.FØRING /250 | STK | 1 |
| 2108507 | 105-226 F911-2B KOMBI-KUMGJ.FØRING /305 | STK | 1 |
| 2108509 | 195-280 F911-3 KOMBI-KUMGJ.FØRING /341 | STK | 1 |
| OVERVANNSYSTEMER | | | |
| RENNESYSTEMER | | | |
| 3000174 | 500X124X5 RIST STØPEJERN FILCOTEN LIGHT C250 | STK | 1 |
| 3000175 | 1000X124X2 SPALTERIST FILCOTEN LIGHT A15 | STK | 1 |
| 3000188 | 1000X125X20 GITTERRIST FILCOTEN TEC/PRO C250 | STK | 1 |
| 3000189 | 500X125X20 GITTERRIST FILCOTEN TEC/PRO C250 | STK | 1 |
| 3000214 | 500X140X500 SANDFANG FILCOTEN LIGHT DN100 UTL C250 | STK | 1 |
| 3000297 | 1000X138X142 RENNE 0 U/FALL FILCOTEN PRO F900 | STK | 1 |



| NRF NR | BESKRIVELSE | ENHET | PAKNING |
|---------|--|-------|---------|
| 3000298 | 500X138X142 RENNE 0 U/FALL FILCOTEN PRO F900 | STK | 1 |
| 3000299 | 500X145X600 SANDFANG FILCOTEN PRO GALV KANT F900 | STK | 1 |
| 3000318 | 100 ENDEVEGG KOMB.TETT OG UTLØP FILCOTEN | STK | 1 |
| 3000439 | 1000X138X142 RENNE 5 U/FALL FILCOTEN PRO M/GALV RAMM | STK | 1 |
| 3000474 | 500X122X20 STØPEJERNSRIST FILC. PRO D400 MW25/16 SV | STK | 1 |
| 3000476 | 100 PRO VANNLÅS F/BUNNAVLØP FILCOTEN NW100 | STK | 1 |
| 3000562 | 300X300X450 PUNKTAVL M/RIST/SLAMSP FILCO _TEN INKL L | STK | 1 |
| 3000649 | 1000X122X98 RENNE U/RIST FILCOTEN SELF | STK | 1 |
| 3000652 | 1000X120X2 SPALTERIST GALV FILCOTEN SELF SW2/80 A15 | STK | 1 |
| 3000714 | 1000X126X115 RENNE U/FALL FILCOTEN LIGHT C250 | STK | 1 |
| 3000715 | 500X126X115 RENNE U/FALL FILCOTEN LIGHT C250 | STK | 1 |
| 3000721 | 1000X126X115 RENNE U/FALL M/UTL FILCOTEN LIGHT C250 | STK | 1 |
| 3000738 | ENDEVEGG GALV TETT FILCOTEN SELF | STK | 1 |
| 3000739 | ENDEVEGG GALV M/STUSS 100 FILCOTEN SELF | STK | 1 |

WAVIN OVERVANNSYSTEM X-STREAM, OVERVANNSRØR

| | | | |
|---------|-------------------------------------|-----|---|
| 3100501 | 100X6000 OVERVANNSRØR M/MF X-STREAM | MTR | 6 |
| 3100502 | 150X6000 OVERVANNSRØR M/MF X-STREAM | MTR | 6 |
| 3100504 | 200X6000 OVERVANNSRØR M/MF X-STREAM | MTR | 6 |
| 3100506 | 250X6000 OVERVANNSRØR M/MF X-STREAM | MTR | 6 |
| 3100508 | 300X6000 OVERVANNSRØR M/MF X-STREAM | MTR | 6 |
| 3100511 | 400X6000 OVERVANNSRØR M/MF X-STREAM | MTR | 6 |
| 3100513 | 500X6000 OVERVANNSRØR M/MF X-STREAM | MTR | 6 |
| 3100515 | 600X6000 OVERVANNSRØR M/MF X-STREAM | MTR | 6 |
| 3100516 | 800X6000 OVERVANNSRØR M/MF X-STREAM | MTR | 6 |

WAVIN OVERVANNSSYSTEM X-STREAM, BEND

| | | | |
|---------|----------------------|-----|---|
| 3100541 | 100 BEND 30 X-STREAM | STK | 1 |
| 3100542 | 100 BEND 45 X-STREAM | STK | 1 |
| 3100544 | 150 BEND 15 X-STREAM | STK | 1 |
| 3100545 | 150 BEND 30 X-STREAM | STK | 1 |
| 3100546 | 150 BEND 45 X-STREAM | STK | 1 |
| 3100548 | 200 BEND 15 X-STREAM | STK | 1 |
| 3100549 | 200 BEND 30 X-STREAM | STK | 1 |
| 3100551 | 200 BEND 45 X-STREAM | STK | 1 |
| 3100553 | 250 BEND 15 X-STREAM | STK | 1 |
| 3100554 | 250 BEND 30 X-STREAM | STK | 1 |
| 3100555 | 250 BEND 45 X-STREAM | STK | 1 |
| 3100557 | 300 BEND 15 X-STREAM | STK | 1 |
| 3100558 | 300 BEND 30 X-STREAM | STK | 1 |
| 3100559 | 300 BEND 45 X-STREAM | STK | 1 |
| 3100562 | 400 BEND 15 X-STREAM | STK | 1 |
| 3100563 | 400 BEND 30 X-STREAM | STK | 1 |
| 3100564 | 400 BEND 45 X-STREAM | STK | 1 |

| NRF NR | BESKRIVELSE | ENHET | PAKNING |
|---|--|-------|---------|
| WAVIN OVERVANNSYSTEM X- STREAM, GRENRØR | | | |
| 3100575 | 100/100 GRENRØR 45 X-STREAM | STK | 1 |
| 3100576 | 150/150 GRENRØR 45 X-STREAM | STK | 1 |
| 3100577 | 200/200 GRENRØR 45 X-STREAM | STK | 1 |
| 3100578 | 250/250 GRENRØR 45 X-STREAM | STK | 1 |
| 3100579 | 300/300 GRENRØR 45 X-STREAM | STK | 1 |
| 3100581 | 400/400 GRENRØR 45 X-STREAM | STK | 1 |
| WAVIN OVERVANNSYSTEM X- STREAM, REDUKSJON KORT | | | |
| 3100607 | 200/150 REDUKSJON KORT X-STREAM | STK | 1 |
| 3100609 | 250/150 REDUKSJON KORT X-STREAM | STK | 1 |
| 3100611 | 250/200 REDUKSJON KORT X-STREAM | STK | 1 |
| 3100613 | 300/200 REDUKSJON KORT X-STREAM | STK | 1 |
| 3100614 | 300/250 REDUKSJON KORT X-STREAM | STK | 1 |
| 3100615 | 400/200 REDUKSJON X-STREAM | STK | 1 |
| 3100617 | 400/300 REDUSKJON X-STREAM | STK | 1 |
| WAVIN OVERVANNSYSTEM X- STREAM, REDUKSJON T/ GLATT RØR | | | |
| 3100627 | 150/110 REDUKSJON T/GLATT RØR X-STREAM | STK | 1 |
| 3100629 | 200/160 REDUKSJON F/GLATT RØR X-STREAM | STK | 1 |
| WAVIN OVERVANNSYSTEM X- STREAM, ENDELOKK | | | |
| 3100637 | 300 ENDELOKK X-STREAM | STK | 1 |
| WAVIN OVERVANNSYSTEM X- STREAM, LØPEMUFFE | | | |
| 3100662 | 150 LØPEMUFFE X-STREAM | STK | 1 |
| 3100664 | 250 LØPEMUFFE X-STREAM | STK | 1 |
| 3100665 | 300 LØPEMUFFE X-STREAM | STK | 1 |
| 3100666 | 400 LØPEMUFFE X-STREAM | STK | 1 |
| WAVIN OVERVANNSYSTEM X- STREAM, PAKNING | | | |
| 3100672 | 150 PAKNING X-STREAM | STK | 1 |
| 3100673 | 200 PAKNING X-STREAM | STK | 1 |
| 3100674 | 250 PAKNING X-STREAM | STK | 1 |
| 3100675 | 300 PAKNING X-STREAM | STK | 1 |
| 3100676 | 400 PAKNING X-STREAM | STK | 1 |
| 3100677 | 500 PAKNING X-STREAM | STK | 1 |
| 3100678 | 600 PAKNING X-STREAM | STK | 1 |
| 3100679 | 800 PAKNING X-STREAM | STK | 1 |
| WAVIN OVERVANNSYSTEM X- STREAM, OVERGANG F/ GLATT RØR | | | |
| 3100686 | 150/160 OVERGANG F/GLATT RØR X-STREAM | STK | 1 |
| 3100687 | 200 OVERGANG MUFFE GLATT X-STREAM | STK | 1 |
| 3100688 | 250 OVERGANGSMUFFE GLATT X-STREAM | STK | 1 |
| 3100689 | 300/315 OVERGANGSMUFFE GLATT X-STREAM | STK | 1 |
| 3100691 | 400/400 OVERGANG F/GLATTRØR X-STREAM | STK | 1 |

| NRF NR | BESKRIVELSE | ENHET | PAKNING |
|--|---|-------|---------|
| WAVIN OVERVANNSYSTEM X- STREAM, DOBBELTMUFFE | | | |
| 3100651 | 100 DOBBELTMUFFE X-STREAM | STK | 1 |
| 3100652 | 150 DOBBELTMUFFE X-STREAM | STK | 1 |
| 3100653 | 200 DOBBELTMUFFE X-STREAM | STK | 1 |
| 3100654 | 250 DOBBELTMUFFE X-STREAM | STK | 1 |
| 3100655 | 300 DOBBELTMUFFE X-STREAM | STK | 1 |
| 3100656 | 400 DOBBELTMUFFE X-STREAM | STK | 1 |
| 3100657 | 500 DOBBELTMUFFE X-STREAM | STK | 1 |
| 3100658 | 600 DOBBELTMUFFE X-STREAM | STK | 1 |
| WAVIN OVERVANNSYSTEM, TEGRA UTV. SKJØTEMUFFE | | | |
| 3101444 | 600 TEGRA UTV SKJØTEMUFFE | STK | 1 |
| PIPELIFE OVERVANNSYSTEM PRAGMA, DVO RØR M/ MUFFE | | | |
| 3074509 | 110 PP PRAGMA DVO RØR M/MUFFE | MTR | 6 |
| 3074521 | 400x3000 PP PRAGMA STIGERØR DVO SORT U/MUFFE | STK | 1 |
| 3074524 | 160 PP PRAGMA DVO RØR M/MUFFE | MTR | 6 |
| 3074534 | 200 PP PRAGMA DVO RØR M/MUFFE | MTR | 6 |
| 3074539 | 250X6000 PP PRAGMA DVO RØR M/MUFFE | MTR | 6 |
| 3074544 | 315X6000 PP PRAGMA DVO RØR M/MUFFE | MTR | 6 |
| 3074548 | 400X6000 PP PRAGMA DVO RØR M/MUFFE | MTR | 6 |
| 3074552 | 500X6000 PP PRAGMA DVO RØR M/MUFFE | MTR | 6 |
| 3074554 | 630X6000 PP PRAGMA DVO RØR M/MUFFE | MTR | 6 |
| 3074918 | 400 OVERGANG F/GLATTRØRSMUFFE | STK | 1 |
| PIPELIFE OVERVANNSYSTEM PRAGMA, KLIKKRING F/ PP DV RØR M/ TPE PAKN. | | | |
| 3074714 | 160 KLIKKRING M/TETNINGSRING | STK | 1 |
| 3074718 | 200 KLIKKRING M/TETNINGSRING | STK | 1 |
| 3074728 | 315 KLIKKRING F/DBL VEGG PP ANLEGGSRØR | STK | 1 |
| 3074733 | 400 KLIKKRING F/DBL VEGG PP ANLEGGSRØR | STK | 1 |
| PIPELIFE OVERVANNSYSTEM PRAGMA, STIGERØR | | | |
| 3074591 | 400x6000 PP PRAGMA STIGERØR DVO SORT | STK | 1 |
| 3074596 | 630X6000 PP PRAGMA STIGERØR SORT U/MUFFE F/OVERVANN | STK | 1 |
| PIPELIFE OVERVANNSYSTEM PRAGMA, DBL. MUFFE U/ PK | | | |
| 3074624 | 160 PP DBL MUFFE F/PP DVO RØR U/PK | STK | 1 |
| 3074634 | 200 PP DBL MUFFE F/PP DVO RØR U/PK | STK | 1 |
| 3074639 | 250 PP DBL MUFFE F/PP DVO RØR U/PK | STK | 1 |
| 3074644 | 315 PP DBL MUFFE F/PP DVO RØR U/PK | STK | 1 |
| 3074648 | 400 PP DBL MUFFE F/PP DVO RØR U/PK | STK | 1 |
| 3074652 | 500 PP DBL MUFFE F/PP DVO RØR U/PK | STK | 1 |
| 3074654 | 630/548 DOBBELTMUFFE F/DVD/DVO RØR U/PK | STK | 1 |
| PIPELIFE OVERVANNSYSTEM PRAGMA, TETNINGSRING | | | |
| 3074809 | 110 TETNINGSRING F/PP DVO RØR | STK | 1 |



| NRF NR | BESKRIVELSE | ENHET | PAKNING |
|--|--|-------|---------|
| 3074824 | 160 TETNINGSRING F/PP DVO RØR | STK | 1 |
| 3074834 | 200 TETNINGSRING F/PP DVO RØR | STK | 1 |
| 3074839 | 250 TETNINGSRING F/PP DVO RØR | STK | 1 |
| 3074844 | 315 TETNINGSRING F/PP DVO RØR | STK | 1 |
| 3074847 | 400 TETNINGSRING F/PP DVO RØR | STK | 1 |
| 3074851 | 500 TETNINGSRING PRAGMA | STK | 1 |
| 3074854 | 630 TETNINGSRING PRAGMA | STK | 1 |
| PIPELIFE OVERVANNSYSTEM PRAGMA, OVERG F/ GLATTRØRSMUFFE | | | |
| 3074906 | 110 OVERGANG F/GLATTRØRSMUFFE | STK | 1 |
| 3074909 | 160 OVERGANG F/GLATTRØRSMUFFE | STK | 1 |
| 3074912 | 200 OVERGANG F/GLATTRØRSMUFFE | STK | 1 |
| 3074914 | 250 OVERGANG F/GLATTRØRSMUFFE | STK | 1 |
| 3074916 | 315 OVERGANG F/GLATTRØRSMUFFE | STK | 1 |
| PIPELIFE PVC/ PP AVLØPSRØR, OVERVANNSRØR M/ MUFFE, SORT | | | |
| 3077508 | 110-6 OVERVANNSRØR SN8 M/MUFFE SORT | MTR | 6 |
| 3077514 | 125-6 OVERVANNSRØR SN8 M/MUFFE SORT | MTR | 6 |
| 3077518 | 160-6 OVERVANNSRØR SN8 M/MUFFE SORT | MTR | 6 |
| 3077524 | 200-6 OVERVANNSRØR SN8 M/MUFFE SORT | MTR | 6 |
| 3077534 | 315-6 OVERVA.RØR SN8 M/MUF M/POWER SORT | MTR | 6 |
| 3077538 | 400 OVERVANNSRØR KL T M/MUF M/POWER SORT | MTR | 6 |
| PIPELIFE PVC/ PP AVLØPSRØR, GR. AVLØPSRØR POWER LOCK | | | |
| 3077557 | 110X6000 PVC GR AVL RØR POWER LOCK RØDBR | MTR | 6 |
| 3077587 | 250X6000 PVC GR AVL RØR POWER LOCK RØDBR | MTR | 6 |
| PIPELIFE PVC/ PP AVLØPSRØR, OVERVANNSRØR POWER LOCK, SORT | | | |
| 3077566 | 160X6000 PVC OVERV RØR POWER LOCK SORT | MTR | 6 |
| 3077569 | 200X6000 PVC OVERV RØR POWER LOCK SORT | MTR | 6 |
| 3077589 | 250X6000 PVC OVERV RØR POWER LOCK SORT | MTR | 6 |
| PIPELIFE PVC/ PP GR. AVLØPSRØR SN8 | | | |
| 3078807 | 110X3000 PP SN8 AVLØPRØR M/MUFFE RØDBRUN | MTR | 3 |
| 3078854 | 125X6000 PP GR AVL RØR M/M SN8 SORT | MTR | 6 |
| PIPELIFE PVC/ PP AVLØPSRØR, OVERGANG | | | |
| 3082706 | 125X110 OVERGANG RØD | STK | 1 |
| 3082711 | 160X110 OVERGANG RØD | STK | 1 |
| PIPELIFE PVC/ PP AVLØPSRØR, TERS | | | |
| 3082933 | 75 PP TERS RØD | STK | 1 |
| 3082939 | 160 PP TERS RØD | STK | 1 |
| GLATTE AVLØPSRØR SORT M/ SEWERLOCK | | | |
| 2258156 | 110 PVC SN8 AVLØPSRØR SORT M/SEWERLOCK | MTR | 1 |



| NRF NR | BESKRIVELSE | ENHET | PAKNING |
|---|---------------------------------------|-------|---------|
| 2258162 | 200 PVC SN8 AVLØPSRØR SORT | MTR | 6 |
| HALLINGPLAST OVERV.RØR | | | |
| 3023689 | 110X6000 PP GL OVERV.RØR M/M SN8 SORT | MTR | 6 |
| 3023693 | 160X6000 PP GL OVERV.RØR M/M SN8 SORT | MTR | 6 |
| 3023694 | 200X6000 PP GL OVERV.RØR M/M SN8 SORT | MTR | 6 |
| AVLØPSRØR OG DELER SYREF.RUSTFRI,GALV.STÅL | | | |
| BM EUROPIPE RØR | | | |
| 2170006 | 50X3 RØR 304 EUROPIPE | MTR | 1 |
| 2170007 | 75X3 RØR 304 EUROPIPE | MTR | 1 |
| 2170008 | 110X3 RØR 304 EUROPIPE | MTR | 3 |
| BM EUROPIPE BEND | | | |
| 2170034 | 50X15 BEND 304 EUROPIPE | STK | 1 |
| 2170036 | 110X15 BEND 304 EUROPIPE | STK | 1 |
| 2170054 | 50X45 BEND 304 EUROPIPE | STK | 1 |
| 2170055 | 75X45 BEND 304 EUROPIPE | STK | 1 |
| 2170056 | 110X45 BEND 304 EUROPIPE | STK | 1 |
| 2170064 | 50X90 BEND 304 EUROPIPE | STK | 1 |
| 2170065 | 75X90 BEND 304 EUROPIPE | STK | 1 |
| 2170066 | 110X90 BEND 304 EUROPIPE | STK | 1 |
| BM EUROPIPE GREN | | | |
| 2170083 | 50X50X45 GREN 304 EUROPIPE | STK | 1 |
| 2170086 | 75X50X45 GREN 304 EUROPIPE | STK | 1 |
| BM EUROPIPE STAKERØR | | | |
| 2170145 | 110 STAKERØR 304 EUROPIPE | STK | 1 |
| BM EUROPIPE DOBBELTMUFFE | | | |
| 2170163 | 50 DOBBELTMUFFE 304 EUROPIPE | STK | 1 |
| 2170166 | 75 DOBBELTMUFFE 304 EUROPIPE | STK | 1 |
| 2170169 | 110 DOBBELTMUFFE 304 EUROPIPE | STK | 1 |
| BM EUROPIPE OVERGANG | | | |
| 2170243 | 75X50 OVERGANG 304 EUROPIPE | STK | 1 |
| 2170253 | 110X75 OVERGANG 304 EUROPIPE | STK | 1 |
| KABELRØR OG TILBEHØR | | | |
| PIPELIFE KABELRØR, DELT | | | |
| 3020651 | 110 DIVIO DELT KABELRØR RØD LGD 1,1M | STK | 1 |



| NRF NR | BESKRIVELSE | ENHET | PAKNING |
|--------------------------------|--|-------|---------|
| 3020655 | 160 DIVIO DELT KABELRØR GRÅ LGD 1,1M MED RØDE LÅSEKL | STK | 1 |
| DL RØRTROMMEL | | | |
| 3113501 | 3X40 DL RØR TROMMEL 500 GUL | MTR | 500 |
| 3113548 | 3X40 DL RØR TROMMEL 500 ORANGE S.V.V STATENS VEGVESE | MTR | 500 |
| 3113615 | 3X40 DL RØR TROMMEL 500 RØD | MTR | 500 |
| 3113616 | 3X40 DL RØR TROMMEL 500 GRØNN | MTR | 500 |
| 3114176 | 3X40X3,7 DL FIBERKABELRØR GRØNN TR500 | MTR | 500 |
| DIV. KABELVERNPRODUKTER | | | |
| 3020671 | 110x75 SENTRISK OVERGANG F/KABEL SORT | STK | 1 |
| 3026309 | 50 DBI DUT LOKK UTV/INNV F/KABELRØR RØD | STK | 1 |
| 3026311 | 75 DBI DUT LOKK UTV/INNV F/KABELRØR RØD | STK | 1 |
| 3026312 | 110 DBI DUT LOKK UTV/INNV F/KABELRØR RØD | STK | 1 |
| 3026351 | 50 SKJØTEMUFFE F/KORRUGERT RØR | STK | 1 |
| 3026352 | 75 SKJØTEMUFFE F/KORRUGERT RØR | STK | 1 |
| 3026356 | 4 TREKKETRÅD ULSTRON BRUDD 250KG 1000M | MTR | 1000 |
| KABELRØR, GLATTE PVC | | | |
| 3075414 | 50X6000 1,8 PVC GL KABELRØR SN8 RØD PROTECTLINE | MTR | 1 |
| 3075419 | 75X6000 2,2 PVC GL KABELRØR SN8 ORANGE PROTECTLINE | MTR | 6 |
| 3075429 | 110X6000 3,2 PVC GL KABELRØR SN8 RØD PROTECTLINE | MTR | 6 |
| 3075439 | 125X6000 3,7 PVC GL KABELRØR SN8 RØD PROTECTLINE | MTR | 6 |
| 3076574 | 50X6000 PP HM GL KABELRØR SN8 RØD | MTR | 6 |
| 3076579 | 75X6000 2,8 PP HM GL KABELRØR SN8 RØD | MTR | 6 |
| 3076581 | 75X6000 2,8 PP HM GL KABELRØR SN8 GUL | MTR | 6 |
| 3076687 | 50 DBI DUT LOKK F/KABELRØR | STK | 1 |
| KABELBEND | | | |
| 3026282 | 110 PP GL KABELBEND 15 RØD R2 | STK | 1 |
| 3026298 | 110X1500 PE BEND FLEKSIBEL KORRUGERT RØD | STK | 1 |
| 3076239 | 75 PVC KABELBEND 15 RØD R0,6 | STK | 1 |
| 3076243 | 110 PVC KABELBEND 15 RØD R0,6 | STK | 1 |
| 3076251 | 160 KABELBEND 15GR PVC R=0,6 RØD | STK | 1 |
| 3076269 | 75 PVC KABELBEND 30 RØD R0,6 | STK | 1 |
| 3076273 | 110 PVC KABELBEND 30 RØD R0,6 | STK | 1 |
| 3076276 | 125 PVC KABELBEND 30 RØD R0,6 | STK | 1 |
| 3076281 | 160 KABELBEND 30GR PVC R=0,6M RØD | STK | 1 |
| 3076313 | 110 PVC KABELBEND 90 RØD R0,6 | STK | 1 |
| 3076321 | 160 KABELBEND 90GR PVC R=0,6M RØD | STK | 1 |
| 3076358 | 110 PVC KABELBEND 15 RØD R2 | STK | 1 |
| 3076361 | 110 PVC KABELBEND 30 RØD R2 | STK | 1 |
| 3076363 | 110 PVC KABELBEND 90 RØD R2 | STK | 1 |
| KABELDEKKPLATER | | | |
| 3075561 | 150X1,2 KABELDEKKPLATE M/LÅS P18 RØD | STK | 1 |

Fonda Geoplex grunnmurplate



Fonda Geoplex er en trelags polypropylenplate med knaster som er påsveiset et ekstremt motstandsdyktig geotekstilfilter. Geoplex skal monteres med knastene vendt ut mot tilbakefyllingsmassene. Platen har stor anleggsflate mot isolasjonen og knastene danner et varig drenerende hulrom mellom platen og geotekstilduken.

Denne metoden sikrer meget god gjennomstrømming og du kan du fylle tilbake med stedlige masser - også leire og silt. Det betyr at byggeier kan spare store transportkostnader ved å la massene bli værende på byggetomta fremfor å kjøre dem bort, for så å få fraktet tilbake ny fyllmasse.

Fonda Geoplex:

- Teknisk Godkjenning fra SINTEF Certification
- Trelags teknologi
- Drenering og isolering i ett
- Stedlig ikke-telefarlig fyllmasse kan benyttes
- Suveren ved rehabilitering
- Ekstrem styrke og holdbarhet
- Ruller á 1x15 m og 2x15 m

| NRF NR | BESKRIVELSE | ENHET | PAKNING |
|--|--|-------|---------|
| 3075562 | 300X1,2 KABELDEKKPLATE M/LÅS P18 RØD | STK | 1 |
| WAVIN KABELRØR | | | |
| 3110426 | 160X6000 PP GLATTE KABELRØR SN8 RØD | MTR | 1 |
| 3110434 | 125X6000 PP GL KABELRØR F/INNST SN4 RØD | MTR | 1 |
| 3110626 | 110 PP GLATTE KABELRØR GRØNN | MTR | 1 |
| 3111161 | 50 KABELRØR DVR GUL M/TRÅD Å50M | MTR | 1 |
| 3111167 | 50 KABELRØR DVR RØD M/TRÅD Å50M | MTR | 50 |
| 3113116 | 110X6000 DV KABELRØR RØD | MTR | 6 |
| 3113347 | 110X6000 DV KABELRØR GUL | MTR | 6 |
| WAVIN ENDELOKK F/ GLATTE KABELRØR | | | |
| 3111204 | 40 ENDELOKK F/GLATTE KABELRØR WAVIN | STK | 1 |
| WAVIN KABELRØR, SKJØTEMUFFE | | | |
| 3110127 | 75X6000 PP GL KABELRØR SN8 RØD | MTR | 6 |
| 3110419 | 110X6000 PP GLATTE KABELRØR SN8 RØD | MTR | 6 |
| 3110614 | 110 PP GLATTE KABELRØR ORANSJE | MTR | 1 |
| WAVIN FLEXIBEND | | | |
| 3113711 | 110 DV FLEXIBEND M.PAKN.RØD | STK | 1 |
| WAVIN SKJØTEMUFFE | | | |
| 3111104 | 40 SKJØTEMUFFE COMFIT FOR OPTORØR | STK | 1 |
| 3111106 | 50 SKJØTEMUFFE COMFIT FOR OPTO RØR | STK | 1 |
| 3114209 | 50 DV SKJØTEMUFFE M/2 PAKNING | STK | 1 |
| VARSELNETT , VARSELBÅND OG TREKKETRÅD | | | |
| 3111232 | 10 VARSELNETT U/TRÅD RØD RULL 500M | MTR | 500 |
| 3111241 | 10 VARSELNETT M/TRÅD RØD, 500M PR RULL | MTR | 500 |
| 3111242 | 10 VARSELNETT M/TRÅD GUL, 500M PR RULL | MTR | 500 |
| 3111268 | 10 VARSELNETT U/TRÅD GUL, 500M PR RULL | MTR | 500 |
| 3111292 | 50X250M VARSELBÅND OBS KABEL PE RØD | RUL | 1 |
| DRENSRØR OG DELER | | | |
| KORRUGERTE DRENSRØR OG DELER | | | |
| 3020196 | 50 DV KORR KABELRØR M/TRÅD RØD 50M KV INNV.GLATT | MTR | 50 |
| 3020197 | 50 DV KORR KABELRØR M/TRÅD GUL 50M KV INNV.GLATT | MTR | 50 |
| 3020199 | 75 DV KORR KABELRØR M/TRÅD RØD 50M KV INNV.GLATT | MTR | 50 |
| 3020203 | 110 DV KORR KABELRØR M/TRÅD RØD 50M KV INNV.GLATT | MTR | 50 |
| 3020208 | 50 DV KORR KABELRØR M/TRÅD GRØNN 50M KV INNV.GLATT | MTR | 50 |
| GRUNNMUR -LØVSIL | | | |
| 3105998 | KANTLIST KL6 Å 2M | STK | 1 |



| NRF NR | BESKRIVELSE | ENHET | PAKNING |
|--|--|-------|---------|
| GRUNNMUR, RØRMANSJETT SELVKLEBENDE | | | |
| 3106144 | 25-32 RØRMANSJETT VENTEX VEGG SELVKL BMI | STK | 1 |
| 3106145 | 15-22 RØRMANSJETT VENTEX VEGG SELVKL BMI | STK | 1 |
| 3106146 | 42-55 RØRMANSJETT VENTEX VEGG SELVKL BMI | STK | 1 |
| 3106147 | 50-70 RØRMANSJETT VENTEX VEGG SELVKL BMI | STK | 1 |
| 3106148 | 75-90 RØRMANSJETT VENTEX VEGG SELVKL BMI | STK | 1 |
| 3106149 | 100-110 RØRMANSJETT VENTEX VEGG SELVKL BMI | STK | 1 |
| GRUNNMUR, EASY POUR BRØNN F/ UTLUFT RAD | | | |
| 3105934 | 380X381X124 EASY POUR BRØNN F/UTLUF. RAD | STK | 1 |
| GRUNNMUR, PRIMO GRUNNMURSPLATE | | | |
| 3105952 | 1X20 PRIMO GRUNNMURPLATE | RUL | 1 |
| 3105954 | 1,5X20 PRIMO GRUNNMURPLATE | RUL | 1 |
| 3105957 | 2X20 PRIMO GRUNNMURPLATE | RUL | 1 |
| 3105958 | 2,5X20 PRIMO GRUNNMURPLATE | RUL | 1 |
| 3105961 | 1,28X20 FONDA GRUNNMURPLATE | RUL | 1 |
| 3105962 | 1,65X20 FONDA GRUNNMURPLATE | RUL | 1 |
| 3105963 | 2,08X20 FONDA GRUNNMURPLATE | RUL | 1 |
| GRUNNMUR, SPIKERBRIKKE F/ MUR | | | |
| 3105965 | 30 SPIKERBRIKKE F/MUR PK Å 100 | PAK | 1 |
| 3105966 | 60 SPIKERBRIKKE F/LECA PK Å 100 | PAK | 1 |
| PIPELIFE DV DRENSØR | | | |
| 3070803 | 97/110X3000 PP DRENSRØR DV-D | MTR | 3 |
| 3070809 | 110/97X6000 PP DRENSRØR DV M/M | MTR | 6 |
| 3070813 | 160/139X6000 PP DRENSRØR DV M/M | MTR | 6 |
| 3070816 | 200/174X6000 PP DRENSRØR DV M/M | MTR | 6 |
| 3070819 | 250/218-6000 PP DRENSRØR DV | MTR | 6 |
| PIPELIFE DV FLEKSIBEND F/ DRENSRØR | | | |
| 3123035 | 110 FLEKSIBEND F/DV RØR | STK | 1 |
| PIPELIFE KORRUGERTE PE DRENSRØR | | | |
| 3122521 | 83/100 PE DRENSRØR U/PERF KVEIL 25 | MTR | 25 |
| 3122522 | 50/60 PE DRENSRØR U/PERF KVEIL 25 | MTR | 25 |
| 3122523 | 50/60 PE DRENSRØR KVEIL 25 | MTR | 25 |
| 3122525 | 83/100 PE DRENSRØR KVEIL 100 | MTR | 100 |
| 3122526 | 83/100 PE DRENSRØR U/PERF KVEIL 50 | MTR | 50 |
| 3122527 | 83/100 PE DRENSRØR KVEIL 50 | MTR | 50 |
| 3122528 | 83/100 PE DRENSRØR KVEIL 25 | MTR | 25 |
| 3122529 | 50/60 PE DRENSRØR KVEIL 250 | MTR | 250 |
| PIPELIFE DV DRENSGREN | | | |
| 3123054 | 110X110 DRENSGREN 0-90 PRAGMA | STK | 1 |



| NRF NR | BESKRIVELSE | ENHET | PAKNING |
|--|--|-------|---------|
| WAVIN DRENSRØR | | | |
| 3100528 | 100X6000 DRENSRØR M/TOPPSL X-STREAM | MTR | 1 |
| 3100529 | 150X6000 DRENSRØR M/TOPPSLISSER X-STREAM | MTR | 1 |
| WAVIN DV BEND TIL DRENS | | | |
| 3105019 | 83/100 BEND 90 B3 | STK | 1 |
| WAVIN DV GRENRØR TIL DRENS | | | |
| 3105109 | 50/60 GRENRØR A1 | STK | 1 |
| 3105124 | 83/100 GRENRØR B1 | STK | 1 |
| WAVIN DV GRENOVERGANG TIL DRENS | | | |
| 3105209 | 50/83 GRENOVERGANG A2 | STK | 1 |
| WAVIN DV SKJØTEMUFFE TIL DRENS | | | |
| 3105309 | 50/60 SKJØTEMUFFE A5 | STK | 1 |
| 3105324 | 83/100 SKJØTEMUFFE B5 | STK | 1 |
| WAVIN DV ENDEDEKSEL TIL DRENS | | | |
| 3105424 | 83/100 PE ENDEDEKSEL B4 | STK | 1 |
| UPONOR DV DRENSRØR OG DELER | | | |
| 3015166 | 160/140X6000 DRENSRØR SN8 TOPPSLISSSET | MTR | 6 |
| FIBERDUK OG ASFALTARMERING | | | |
| FIBERDUK, SORT OG HVIT | | | |
| 3255507 | 5X160 FIBERDUK N1 HVIT | M2 | 800 |
| 3255511 | 2,50X20 FIBERDUK N2 SORT | M2 | 50 |
| 3255512 | 2x110M FIBERDUK N2 SORT | M2 | 220 |
| 3255514 | 4X110M FIBERDUK N2 SORT | M2 | 440 |
| 3255516 | 5x110M FIBERDUK N2 SORT | M2 | 550 |
| 3255521 | 5X110 FIBERDUK N3 HVIT | M2 | 550 |
| 3255525 | 5X100 FIBERDUK N4 HVIT | M2 | 500 |
| 3255527 | 5X75 FIBERDUK N5 HVIT | M2 | 375 |
| 3257741 | 5X75 N5 FIBERDUK MIATEX PP HVIT | M2 | 1 |
| VEIARM NETT | | | |
| 3255529 | 3,95X50 VEIARM NETT GRUS 0-60 TG2020S | M2 | 1 |
| 3255532 | 3,95X50 VEIARM NETT GRUS 0-60 TG3030S | M2 | 1 |
| 3255533 | 3,95X50 VEIARM NETT GRUS 20-120 TG3030L | M2 | 1975 |
| VEISIKRING, VARSELNETT | | | |
| 3256216 | 1X100 VEISIKRING VARSELNETT ORANGE | M2 | 100 |



| NRF NR | BESKRIVELSE | ENHET | PAKNING |
|--|------------------------------------|-------|---------|
| KUMMER OG TILBEHØR | | | |
| WAVIN IN- SITU TILKOBLING | | | |
| 3042714 | 110 IN-SITU TILKOBLING WAVIN | STK | 1 |
| 3042719 | 160 IN-SITU TILKOBLING WAVIN | STK | 1 |
| WAVIN STAKEKUM M/ RETT LØP | | | |
| 3222705 | 315X110 STAKEKUM M/RETT LØP W | STK | 1 |
| 3222709 | 315X160 STAKEKUM M/RETT LØP W | STK | 1 |
| 3222713 | 315X200 STAKEKUM M/RETT LØP W | STK | 1 |
| WAVIN STAKEKUM M/ DOBBELTGREN | | | |
| 3222718 | 315X110X110 STAKEKUM M/DOBBELTGREN | STK | 1 |
| 3222723 | 315X160X160 STAKEKUM M/DOBBELTGREN | STK | 1 |
| 3222732 | 315X200X200 STAKEKUM M/DOBBELTGREN | STK | 1 |
| WAVIN STAKEKUM M/ V GREN | | | |
| 3222734 | 315X110X110 STAKEKUM M/V GREN W | STK | 1 |
| 3222739 | 315X160X160 STAKEKUM M/V GREN W | STK | 1 |
| WAVIN STAKEKUM M/ H GREN | | | |
| 3222749 | 315X110X110 STAKEKUM M/H GREN W | STK | 1 |
| 3222754 | 315X160X160 STAKEKUM M/H GREN W | STK | 1 |
| WAVIN PP MINIKUM RETTLØP | | | |
| 3222772 | 110X425 TP1 PP MINIKUM RETTLØP | STK | 1 |
| 3222774 | 160X425 TP1 PP MINIKUM RETTLØP | STK | 1 |
| 3222775 | 200X425 TP1 PP MINIKUM RETTLØP | STK | 1 |
| WAVIN PP MINIKUM, DOBBELTGREN | | | |
| 3222776 | 110X425 TP2 PP MINIKUM DOBBELTGREN | STK | 1 |
| 3222778 | 160X425 TP2 PP MINIKUM DOBBELTGREN | STK | 1 |
| 3222779 | 200X425 TP2 PP MINIKUM DOBBELTGREN | STK | 1 |
| WAVIN HUSDRENSKUM | | | |
| 3224214 | HUSDRENSKUM 110 564175 | STK | 1 |
| WAVIN SANDFANGKUM | | | |
| 3210071 | 200/160 TOPPLØSN. STAKE-SPYLEGREN | STK | 1 |
| 3223314 | 110/70 SANDFANGKUM M/VLÅS | STK | 1 |
| WAVIN TEGRA SPYLE OG INSPEKSJONSKUM | | | |
| 3222451 | 600X160 TEGRA RETTLØP TYPE 1 | STK | 1 |
| WAVIN KUMTILBEHØR , STIGERØR | | | |
| 3222561 | 600 PAKNING F/KORRUGERT STIGERØR | STK | 1 |



| NRF NR | BESKRIVELSE | ENHET | PAKNING |
|---|---|-------|---------|
| 3356803 | 315X2000 KORRUGERT STIGERØR F/KUM | STK | 1 |
| 3356805 | 315x6000 KORRUGERT STIGERØR SORT | STK | 1 |
| 3356806 | 315X6000 KORRUGERT STIGERØR F/KUM | STK | 1 |
| 3356808 | 425X2000 KORRUGERT STIGERØR | STK | 1 |
| 3356811 | 425X6000 KORRUGERT STIGERØR | STK | 1 |
| 3356812 | 425X6000 KORRUGERT STIGERØR SORT | STK | 1 |
| 3356855 | 425 PAKNING INNV./UTV. F/STIGERØR | STK | 1 |
| WAVIN KUM AVGRADER | | | |
| 3222783 | 425X160 KUM AVGRADER VENSTRE TP3 | STK | 1 |
| 3222787 | 425X160 KUM AVGRADER HØYRE TP4 | STK | 1 |
| WAVIN KUMTILBEHØR, LOKK TIL KUMMER | | | |
| 3222573 | TEGRA 600 BUNNLOKK M/PAKNING F/STIGERØR | STK | 1 |
| 3305006 | 315 BETONGLOKK U/ARMERING WAVIN | STK | 1 |
| 3356822 | 425 TETT LOKK M/HÅNDDAK RØDBRUN M/PAKN | STK | 1 |
| 3356825 | 425 TETT LOKK M/HÅNDDAK-PAKN | STK | 1 |
| 3356826 | 315 TETT LOKK M/HÅNDDAK OG PAKNING | STK | 1 |
| WAVIN KUMTILBEHØR, TELESKOP | | | |
| 3222571 | RAMME M/TELESKOP OG PAKNING F/TEGRA | STK | 1 |
| 3356868 | 315 TETNINGSRING F/TELESKOP RØR | STK | 1 |
| 3356926 | 315X375 TELESKOPRØR M/PK INNV. KLIKK | STK | 1 |
| 3356939 | 315X750 TELESKOPRØR M/PK INNV. KLIKK | STK | 1 |
| 3356944 | 425X375 TELESKOPRØR M/PK INNV. KLIKK | STK | 1 |
| WAVIN KUMTILBEHØR, OPPFØRINGSRØR | | | |
| 3356816 | 600X6000 OPPFØRINGSRØR | STK | 1 |
| 3356818 | 600X3000 OPPFØRINGSRØR | STK | 1 |
| WAVIN KUMTILBEHØR, DIVERSE | | | |
| 3224217 | 110/83 DRENSTILKOBLING RØRMUFFE | STK | 1 |
| 3305009 | 315 BETONGKJEGLE U/LOKK WAVIN | STK | 1 |
| 3356813 | SKJØT F/315 S.RØR+2PAK WAVIN | STK | 1 |
| 3356821 | 315 BUNN F/KORRUGERT RØR U/PAKNING | STK | 1 |
| 3356836 | 315 SPESIALTERS F/KORRUGERT RØR M/PAK | STK | 1 |
| 3356853 | 315 TETNINGSRING F/KORRUGERTE RØR | STK | 1 |
| PIPELIFE PRO KUM F/ STIGERØR | | | |
| 3081031 | 160 PRO 630 RETTLØPSKUM | STK | 1 |
| 3081032 | 200 PRO 630 RETTLØPSKUM | STK | 1 |
| 3081033 | 250 PRO 630 RETTLØPSKUM | STK | 1 |
| 3081052 | 160 45GR PRO630 DOBBELGRENKUM | STK | 1 |
| 3081053 | 200 45GR PRO630 DOBBELGRENKUM | STK | 1 |
| 3081054 | 250 45GR PRO630 DOBBELGRENKUM | STK | 1 |

Vi har
miljødeklarasjoner
på våre produkter

Se pipelife.no for mer
informasjon

pipelife.no

NORSK
PRODUKSJON

TRYGG TRANSPORT AV VANN OG AVLØP

VANN OG ENERGI ER VÅRE VIKTIGSTE RESSURSER

Pipelife Norge ser det som en viktig oppgave å bidra til et mer miljøvennlig samfunn. Våre produkter dekker reelle behov for forsyning av rent drikkevann, oppsamling og transport av avløpsvann og beskyttelse av kabler og elektriske installasjoner. Vi satser på produkter med lang levetid og høy kvalitet.

PIPELIFE 
always part of your life

| NRF NR | BESKRIVELSE | ENHET | PAKNING |
|--|--|-------|---------|
| PIPELIFE KUM, RETTLØP F/ 400 STIGERØR | | | |
| 3227102 | 110 PP KUM RETTLØP F/400 STIGERØR | STK | 1 |
| PIPELIFE KUM, STAKE/ SPYLEGREN | | | |
| 3226708 | 110X110 STAKE/SPYLEGREN PP RØDBRUN | STK | 1 |
| 3226709 | 110X200 PP STAKE OG SPYLEGREN | STK | 1 |
| 3226714 | 160X200 PP STAKE OG SPYLEGREN | STK | 1 |
| PIPELIFE HUSDRENSKUM | | | |
| 3227307 | 400 HUSDRENSKUM 70L M/VANNLÅS | STK | 1 |
| PIPELIFE SANDFANGKUM | | | |
| 3227322 | 630 SANDFFANGKUM M/160 PP DYKKER | STK | 1 |
| PIPELIFE PRAGMAKUM, DOBBELTGREN | | | |
| 3227665 | 160 PRAGMAKUM DOBBELTGREN PIPELIFE | STK | 1 |
| PIPELIFE KUM, DYKKER M/ STUSS | | | |
| 3227311 | 110 PP DYKKER M/STUSS | STK | 1 |
| 3227313 | 160 PP DYKKER M/STUSS | STK | 1 |
| PIPELIFE KUM, PP KRÅKEFOT | | | |
| 3227703 | 110 PP KRÅKEFOT F/400 | STK | 1 |
| 3227705 | 160 PP KRÅKEFOT F/400 | STK | 1 |
| 3227707 | 200 PP KRÅKEFOT F/400 | STK | 1 |
| 3227709 | 250 PP KRÅKEFOT F/400 | STK | 1 |
| 3227712 | 315 PP KRÅKEFOT F/400 | STK | 1 |
| PIPELIFE KUM, RETTLØP | | | |
| 3227723 | 160 PP PIPELIFE RETTLØP F/400 | STK | 1 |
| 3227725 | 200 PP PIPELIFE RETTLØP F/400 | STK | 1 |
| 3227727 | 250 PP RETTLØP F/400 | STK | 1 |
| 3227729 | 315 PP RETTLØP F/400 | STK | 1 |
| 3227732 | 400 PP RETTLØP F/400 | STK | 1 |
| PIPELIFE KUM, TOPP OG LOKK | | | |
| 3081027 | 630/Ø650 TOPP F/PRAGMA ST.RØR | STK | 1 |
| 3358301 | LOKK M/RIBBER OG PAKN. F/630 STIGERØR | STK | 1 |
| 3358302 | 400 PP INNV LOKK M/HÅNDTAK F/PRAGMA STIG | STK | 1 |
| 3358303 | 400 PP INNV LOKK M/HÅNDTAK F/STIG RØDBR | STK | 1 |
| 3358322 | 630 PP INNV LOKK M/GREP SORT F/PRAGMA STIGERØR | STK | 1 |
| 3358323 | LOKK M/RIBBER F/630 STIGERØR RØDBRUN | STK | 1 |
| 3358324 | LOKK M/RIBBER F/630 STIGERØR SORT | STK | 1 |
| 3358407 | 630 PP INNV LOKK F/PRAGMA STIGERØR | STK | 1 |
| 3358416 | TETT LOKK F/MABO TELESKOP | STK | 1 |
| 3358419 | 400 UTV LOKK F/STIGERØR AV PE | STK | 1 |



| NRF NR | BESKRIVELSE | ENHET | PAKNING |
|---|---|-------|---------|
| 3358421 | 400 UTV LOKK F/STIGERØR RØDBR | STK | 1 |
| 3358422 | FLAT RIST F/TELESKOP MABO | STK | 1 |
| 3358423 | KUPPELRIST F/TELESKOP MABO | STK | 1 |
| 3358424 | 400 UTV LOKK F/STIGERØR 1 H.TAK RØDBR | STK | 1 |
| 3358434 | 630 PP INNV LOKK M HÅNDTAK F/PRAGMA STIG ERØR | STK | 1 |
| 3358435 | 400 UTV LOKK F/STIGERØR SORT | STK | 1 |
| 3358436 | 400 UTV LOKK F/STIGERØR 1 H.TAK SORT | STK | 1 |
| PIPELIFE KUM, FLYTENDE RAMME M/ LOKK | | | |
| 3358311 | 110 KUMPLUGGSETT VENSTRE | STK | 1 |
| 3358312 | 110 KUMPLUGGSETT HØYRE | STK | 1 |
| 3358314 | 160 KUMPLUGGSETT HØYRE | STK | 1 |
| 3358315 | 200 KUMPLUGGSETT VENSTRE | STK | 1 |
| 3358415 | 400 FLYTENDE RAMME M/LOKK | STK | 1 |
| 3358427 | 200 UTV LOKK F/STIGERØR RØDBR | STK | 1 |
| PIPELIFE KUMRING | | | |
| 3081068 | KUMRING H500 PRO1000 | STK | 1 |
| 3081071 | KUMRING H500 M/INT TRINN PRO1000 | STK | 1 |
| PIPELIFE KUM, KUMPLUGG | | | |
| 3358313 | 160 KUMPLUGGSETT VENSTRE | STK | 1 |
| 3358316 | 200 KUMPLUGGSETT HØYRE | STK | 1 |
| 3358437 | 250 KUMPLUGG | STK | 1 |
| PIPELIFE KUM, TELESKOP | | | |
| 3358309 | 315 MA-B0 TELESKOPFORLENGER | STK | 1 |
| 3358321 | 315 PVC TELESKOP M/PAKNING OG KUPPEL | STK | 1 |
| 3358411 | 400 TELESKOPPAKNING F/DV-RØR | STK | 1 |
| 3358509 | 315 TELESKOP M/FIRKANTRAMME | STK | 1 |
| 3358514 | 160 TELESK.FORL.M/LOKK/PK.ST.SPY.GR | STK | 1 |
| PIPELIFE KUM, TILBEHØR | | | |
| 3081087 | TETNINGSRING F/KUMRING PRO1000 | STK | 1 |
| 3081094 | PRO1000/630 KJEGLE M/TRINN F/PRO1000 KUM | STK | 1 |
| 3358431 | 400 BUNN F/PRAGMA STIGERØR | STK | 1 |
| 3358473 | 110 GJENNOMFØRFØRINGS PAKNING | STK | 1 |
| KUMSKILT OG STOPPEKRANSKILT | | | |
| 3306551 | 6X12 STOPPEKRANSKILT SORT K-11 | STK | 1 |
| 3306552 | 12X14 BRANNKUMSKILT RØD K-12BK | STK | 1 |
| 3306567 | 11X5 SLUKSKILT BLÅ K-13SLUK | STK | 1 |
| 3306578 | SKILTKLAMMER F/KUMSKILT K12 Ø60 STOLPE | STK | 1 |



| NRF NR | BESKRIVELSE | ENHET | PAKNING |
|---------------------------------------|--|-------|---------|
| SLAMAVSKILLERE | | | |
| VPI SLAMAVSKILLER | | | |
| 3246263 | 4 KBM SLAMAVSKILLER BAGA | STK | 1 |
| KUMGODS, RAMMER LOKK OG RISTER | | | |
| FURNES RAMMER | | | |
| 3300104 | 650 FLYTENDE RAMME SPALTER | STK | 1 |
| 3300272 | 800 FLYTENDE RAMME 2711 FURNES | STK | 1 |
| 3301062 | 100 FL.RAMME M/LOKK SETT 6410/6413V FURNES SETT | SET | 1 |
| 3301064 | 150 FL.RAMME M/LOKK F.STOPPKR 6415/6418V FURNES | STK | 1 |
| FURNES LOKK OG RISTER | | | |
| 3300076 | 600/650 BASIC LOKK LÅS/ÅPEN SPETTHULL FURNES 2102T | STK | 1 |
| 3300077 | 600-650 REG. LOKK SLIT/DEMP LÅS ÅPEN SPH 2108 | STK | 1 |
| 3300093 | 600-650 REGULAR LOKK PAKN. LÅS TETT SPH | STK | 1 |
| 3300094 | 600-650 PREMIUM LOKK GUL SL PKN STD LÅS TETT SPH. FU | STK | 1 |
| 3300097 | 600-650 BASIC RIST MED LÅS 2141 FURNES | STK | 1 |
| 3300102 | KUMKROK MED T-HÅNDTAK FURNES 8145 | STK | 1 |
| 3300267 | 650 ISOLASJONS LOKK F/NS RAMME | STK | 1 |
| 3300416 | 315 FL RAMME REG LOKK M/TETT LÅS SLIT/DE 2577/2571HT | STK | 1 |
| FURNES STOPPKRANBOKS | | | |
| 3301045 | FURNES STOPPEKRANBOKS 4-KANT 6204 | STK | 1 |
| 3301206 | FURNES KOMBIKROK 8100 | STK | 1 |
| FURNES TROSSE | | | |
| 3301214 | FURNES TROSSE TOR ART 8114 | STK | 1 |
| ULEFOS ESCO RAMME | | | |
| 3302462 | ULEFOS FLYT RAMME UFNS 1990 | STK | 1 |
| 3302477 | UFL TEGRA 600 FLYTENDE RAMME | STK | 1 |
| 3302589 | ULEFOS FLYTENDE RAMME UF10 | STK | 1 |
| 3302595 | ULEFOS FLYTENDE RAMME UF15 | STK | 1 |
| 3302601 | ULEFOS FLYTENDE RAMME UF20 | STK | 1 |
| 3302612 | UFL 31,5 RAMME F/WAVIN INNV.KLI | STK | 1 |
| 3302614 | FLYTENDE RAMME M/LANGT SKJØRT UFL 31,5 LS | STK | 1 |
| 3302615 | ULEFOS FLYTENDE REKTANGULÆR RAMME M/LANG | STK | 1 |
| 3302623 | ULEFOS FLYTENDE RAMME UFL40 | STK | 1 |
| 3302626 | UFL 42,5 RAMME F/WAVIN | STK | 1 |
| 3302642 | FLYT RAMME HØYT SKJØRT 4 HULL F/630 ULEFOS | STK | 1 |
| ULEFOS ESCO RIST OG LOKK | | | |
| 3302401 | ULEFOS RIST NS 1995 SJK | STK | 1 |



| NRF NR | BESKRIVELSE | ENHET | PAKNING |
|--|--|-------|---------|
| 3302402 | ULEFOS RISTLOKK NSRL | STK | 1 |
| 3302591 | ULEFOS LOKK UT10 | STK | 1 |
| 3302596 | ULEFOS LOKK UT15 | STK | 1 |
| 3302602 | ULEFOS LOKK UT20 | STK | 1 |
| 3302613 | UTL 31,5 LÅSBART LOKK F/WAVIN INNV.KLI | STK | 1 |
| 3302616 | ULEFOS LÅSBART LOKK, UTL 31,5 - LS | STK | 1 |
| 3302624 | UTL 40 LOKK M/LÅS ULEFOS | STK | 1 |
| 3303844 | ODIN L GJS LOKK M/3 LÅSEARMER MED PINNES IKRE SPETH | STK | 1 |
| 3303891 | 650 LOKK BRONSE ULEFOS Ø650 NST | STK | 1 |
| 3303892 | 650 LOKK BRONSE ULEFOS Ø650 NSTL | STK | 1 |
| ULEFOS ESCO SLUK | | | |
| 3302643 | UF-150-2 SLUK | STK | 1 |
| 3302647 | UF-400-2 FLYT.R.ST.SLUK M/HENG.LÅS | STK | 1 |
| ULEFOS ESCO STØPEJERNS LOKK OG KUPPELRIST | | | |
| 3302579 | 315 STØPJERNSLOKK M/LÅS OG PAKN TETT UTVL-31,5 ULEFO | STK | 1 |
| 3302697 | UT-15 LOKK UTEN MERKING Ø150 | STK | 1 |
| 3302767 | ULEFOS KUPPELRIST KRUL 65/20 | STK | 1 |
| ULEFOS ESCO RISTER F/SMÅ KUMMER | | | |
| 3302706 | URL 31,5 RIST F/WAVIN INNV.KLI | STK | 1 |
| 3302712 | URL 40 RUND RIST M/LÅS ULEFOS | STK | 1 |
| ULEFOS TILBEHØR | | | |
| 3302415 | KUMKROK KK2015 ULEFOS | STK | 1 |
| 3302872 | Ø650X50 JUST.RING RESIRKKKK. PLAST | STK | 1 |
| ANBORINGSKLAMMER | | | |
| ANBORINGSKLAMMER STPJ. OVER | | | |
| 3310505 | 100X1X1 1/4 ANB KL STPJ OVER | STK | 1 |
| 3310509 | 150X1X1 1/4 ANB KL STPJ OVER | STK | 1 |
| 3310514 | 200X1X1 1/4 ANB KL STPJ OVER | STK | 1 |
| 3310559 | 150X1 1/4X1 1/2 ANB KL STPJ OVER | STK | 1 |
| 3310564 | 200X1 1/4X1 1/2 ANB KL STPJ OVER | STK | 1 |
| 3311534 | 150X1X1 1/4 ANBORINGKLAMMER F/STPJ.RØR | STK | 1 |
| NOTAP ANBORINGSKLAMMER OG VERKTØY | | | |
| 3318501 | 26-32XDN25 NOTAP K1 ANBORINGSKLAMMER F/METALLRØR | STK | 1 |
| 3318502 | 33-38XDN25 NOTAP K1 ANBORINGSKLAMMER F/METALLRØR | STK | 1 |
| 3318503 | 39-45XDN25 NOTAP K1 ANBORINGSKLAMMER F/METALLRØR | STK | 1 |
| 3318504 | 46-51XDN25 NOTAP K1 ANBORINGSKLAMMER F/METALLRØR | STK | 1 |
| 3318506 | 55-65XDN25 NOTAP K1 ANBORINGSKLAMMER F/METALLRØR | STK | 1 |
| 3318507 | 61-75XDN25 NOTAP K1 ANBORINGSKLAMMER F/METALLRØR | STK | 1 |



| NRF NR | BESKRIVELSE | ENHET | PAKNING |
|---|--|-------|---------|
| 3318508 | 74-83XDN25 NOTAP K1 ANBORINGSKLAMMER F/METALLRØR | STK | 1 |
| 3318511 | 85-98XDN25 NOTAP K1 ANBORINGSKLAMMER F/METALLRØR | STK | 1 |
| 3318519 | 60-67XDN40 NOTAP BIG ANB.KLAMMER M/VENT M/KULEVENTIL | STK | 1 |
| 3318525 | 82-89XDN40 NOTAP BIG ANB.KLAMMER M/VENT M/KULEVENTIL | STK | 1 |
| 3318536 | 112-134XDN50 NOTAP BIG ANB.KLAMM. M/VENT M/KULEVENTI | STK | 1 |
| ANBORINGSKLAMMER MESSING OVER | | | |
| 3311885 | 100X1 1/4X1 1/2 ANB.KL.MESS OVER | STK | 1 |
| 3311889 | 150X1 1/4X1 1/2 ANB.KL.MESS OVER | STK | 1 |
| 3311894 | 200X1 1/4X1 1/2 ANB.KL.MESS OVER | STK | 1 |
| 3311945 | 100X1 1/4 ANB.KL.MESS OVER | STK | 1 |
| 3311949 | 150X1 1/4 ANB.KL.MESS OVER | STK | 1 |
| 3311958 | 250X1 1/4 ANB.KL.MESS OVER | STK | 1 |
| ANBORINGSKLAMMER M1 | | | |
| 3311971 | 300X1 1/2 ANB.KL.M1 | STK | 1 |
| ANBORINGSKLEMMER KOMPLETT SETT I KOFFERT | | | |
| 3312001 | KOMPL. SETT I ALUMINIUMSKOFFERT RESERVED | STK | 1 |
| RØRSKVISER | | | |
| 3312032 | RØRSKVISER 20-63 | STK | 1 |
| SPION F/ ANBORINGSSPERRE | | | |
| 3317509 | 1 1/2X1 SPION F/ANB.SPERRE 3720 NR.2 | STK | 1 |
| FLAMCO T- PLUS STÅL AVGRENING | | | |
| 3322502 | FLAMCO T-PLUS STÅL DN20 - 1/2 AVGRENING | STK | 1 |
| 3322503 | FLAMCO T-PLUS STÅL DN25 - 3/4 AVGRENING | STK | 1 |
| FLAMCO T- PLUS KOBERRØR | | | |
| 3322511 | FLAMCO T-PLUS KOBERRØR 15XG1/2M | STK | 1 |
| 3322513 | FLAMCO T-PLUS KOBERRØR 18XG1/2M | STK | 1 |
| 3322514 | FLAMCO T-PLUS KOBERRØR 22XG1/2M | STK | 1 |
| 3322515 | FLAMCO T-PLUS KOBERRØR 28XRP3/4 | STK | 1 |
| 3322516 | FLAMCO T-PLUS KOBERRØR 35XRP3/4 | STK | 1 |
| 3322517 | FLAMCO T-PLUS KOBERRØR 42XRP3/4 | STK | 1 |
| AVK ANBORINGSKLAMMER/-SPERRER | | | |
| 3326947 | 63X1 ANB KLAMMER F/PVC AVK | STK | 1 |
| 3326953 | 63X1 1/4 ANB KLAMMER F/PVC AVK | STK | 1 |
| 3326959 | 75X1 ANB KLAMMER F/PVC/PE RØR AVK | STK | 1 |
| 3326963 | 75X1 1/4 ANB KLAMMER F/PVC AVK | STK | 1 |
| 3326983 | 110X1 1/4 ANB KLAMMER F/PVC AVK | STK | 1 |
| 3326993 | 160X1 ANB KLAMMER F/PVC AVK | STK | 1 |
| 3326996 | 160X1 1/4 ANB KLAMMER F/PVC AVK | STK | 1 |



| NRF NR | BESKRIVELSE | ENHET | PAKNING |
|---|--|-------|---------|
| PP ANBORINGSKLAMMER | | | |
| 3328615 | ANBORRINGSKLAMMER 40X1 PP | STK | 1 |
| 3328622 | ANBORRINGSKLAMMER 50X1 PP | STK | 1 |
| 3328628 | ANBORRINGSKLAMMER 63X1 PP | STK | 1 |
| 3328639 | ANBORRINGSKLAMMER 75X1 PP | STK | 1 |
| 3328653 | ANBORRINGSKLAMMER PP 90-1 | STK | 1 |
| 3328666 | ANBORRINGSKLAMMER 110X1 PP | STK | 1 |
| 3328673 | 110-2 PP ANBORRINGSKLAMMER | STK | 1 |
| 3328722 | 160-2 PP ANBORRINGSKLAMMER | STK | 1 |
| TELESKOPISKE VARERØR, BAKKEKRANER, SPINDELFORLENGERE | | | |
| ULEFOS ESCO GATEBOKS | | | |
| 3353853 | ESCO S-1830 GATEBOKS F/SPIND.FORL RUND/L ITEN | STK | 1 |
| 3353871 | ESCO S-1840 GATEBOKS RUND/STOR | STK | 1 |
| HELNOR GATEBOKS | | | |
| 3351502 | 190X130 HELNOR GT BOKS KOMP TEL SP FORLE | STK | 1 |
| 3351504 | 210 HELNOR GATEBOKS RUND F/VARERØR TYPE XS | STK | 1 |
| AVK GATEDEKSEL KOMPOSITT | | | |
| 3356234 | GATEDEKSEL RUND SORT KOMPOSITT AVK | STK | 1 |
| ISIFLO GATEDEKSEL | | | |
| 3352422 | 205 GATEDEKSEL RUND ISIFLO | STK | 1 |
| 3352424 | 185X185 GATEDEKSEL 4-KANT ISIFLO | STK | 1 |
| CIM 453CR VANNPOSTKRANER | | | |
| 5660596 | 1 1/4 /32 CR VANNPOSTKRAN CIM 453 M/GJ ENGE OG PE KU | STK | 1 |
| 5660597 | 1 1/2 40 CR VANNPOSTKRAN CIM 453 M/GJE NGE OG PE KUP | STK | 1 |
| HELNOR SPINDELFORLENGER F/ BAKKEKRAN | | | |
| 3351668 | GATEGUTT FIRK. F/SPINDELFORL. HECKL SORT | STK | 1 |
| 3351669 | GATEGUTT RUND F/SPINDELFORL. HECKL SORT | STK | 1 |
| HECKL SPINDELFORLENGER F/BAKKEKRAN | | | |
| 3351663 | 45-60 SPINDELFORL F/BAKKEKRAN HECKL | STK | 1 |
| 3351664 | 65-105 SPINDELFORL F/BAKKEKRAN HECKL | STK | 1 |
| 3351665 | 95-165 SPINDELFORL F/BAKKEKRAN HECKL | STK | 1 |
| 3351666 | 145-265 SPINDELFORL F/BAKKEKRAN HECKL | STK | 1 |
| 3351667 | 195-365 SPINDELFORL F/BAKKEKRAN HECKL | STK | 1 |
| HECKL GATEBOKS | | | |
| 3351661 | GATEGUTT FIRKANT F/SPINDELFORL. HECKL | STK | 1 |
| 3351662 | GATEGUTT RUND F/SPINDELFORL. HECKL | STK | 1 |



| NRF NR | BESKRIVELSE | ENHET | PAKNING |
|--|--|-------|---------|
| INNVA TELESKOP SPINDELFORLENGER | | | |
| 3354623 | 50-150 E2 L0,82-1,36 RD1,3-1,8 TEL.SPIN DELFORLENGER | STK | 1 |
| HELNOR NØKKEL F/ SPINDELFORLENGER | | | |
| 3351203 | 20 L-NØKKEL F/SPINDELFORL XN1 HELNOR | STK | 1 |
| 3351206 | 120 T-NØKKEL F/SPINDELFORL XN2 HELNOR | STK | 1 |
| 3351208 | 40 U-NØKKEL M/HYLSE F/SPINDELFORL XN3H HELNOR | STK | 1 |
| ISIFLO TELESKOP VARERØR GALV. | | | |
| 3352416 | 450-750 ISIFLO TELESKOP VARERØR GALV | STK | 1 |
| 3352417 | 550-950 ISIFLO TELESKOP VARERØR GALV | STK | 1 |
| 3352418 | 910-1660 ISIFLO TELESKOP VARERØR GALV | STK | 1 |
| 3352419 | 1250-2350 ISIFLO TELESKOP VARERØR GALV | STK | 1 |
| 3352421 | 2050-3950 ISIFLO TELESKOP VARERØR GALV | STK | 1 |
| HELNOR TILBEHØR | | | |
| 3351612 | HELNOR REP.SETT M/XO TOPP | STK | 1 |
| ISIFLO BAKKEKRAN KOMPOSITT | | | |
| 3381209 | 40 BAKKEKRAN KOMPOSITT ISIFLO | STK | 1 |
| 3381216 | 32 BAKKEKRAN KOMPOSITT ISIFLO | STK | 1 |
| ISIFLO BAKKEKRAN | | | |
| 3383604 | 25 ISIFLO BAKKEKRAN 200 | STK | 1 |
| 3383608 | 40 ISIFLO BAKKEKRAN 200 | STK | 1 |
| 3383611 | 50 ISIFLO BAKKEKRAN 200 | STK | 1 |
| 3383613 | 63 ISIFLO BAKKEKRAN 200 | STK | 1 |
| ULEFOS ESCO BAKKEKRAN | | | |
| 3381208 | 32 BAKKEKRAN MESS M/PRK MUTTERE S-2150 1 1/4 ULEFOS | STK | 1 |
| 3381212 | 63 BAKKEKRAN ESCO M/PLASSON KOBL S-2190 | STK | 1 |
| 3381213 | 50 BAKKEKRAN MESS M/PRK MUTTERE S-2150 2 ULEFOS | STK | 1 |
| 3381227 | 1 BAKKEKRAN MESS M/GJ, TOPP, S2151 SJØ- VANNSBESTD.U | STK | 1 |
| 3381228 | 1 1/4 BAKKEKRAN MESS M/GJ TOPP S2151 SJØ VANNSBESTD. | STK | 1 |
| 3381229 | 1 1/2 BAKKEKRAN MESS M/GJ TOPP S2151 SJØ VANNSBESTD. | STK | 1 |
| 3381231 | 2 BAKKEKRAN MESS M/GJ, TOPP, S2151 SJØ- VANNSBESTD.U | STK | 1 |
| 3381232 | 2 1/2 BAKKEKRAN MESS M/GJ TOPP S2151 SJØ VANNSBESTD. | STK | 1 |
| 3381251 | 25 BAKKEKRAN M/ESCOSIT S-2186 SJØVANNBES ULEFOS | STK | 1 |
| 3381252 | 32 BAKKEKRAN M/ESCOSIT S-2186 SJØVANNBES ULEFOS | STK | 1 |
| 3381253 | 40 BAKKEKRAN M/ESCOSIT S-2186 SJØVANNBES ULEFOS | STK | 1 |
| 3381254 | 50 BAKKEKRAN M/ESCOSIT S-2186 SJØVANNBES ULEFOS | STK | 1 |
| 3381255 | 63 BAKKEKRAN M/ESCOSIT S-2186 SJØVANNBES ULEFOS | STK | 1 |
| 3381258 | 25 BAKKEKRAN ESCO M/PLASSON KOBL S-2190 STREKKFAST K | STK | 1 |
| 3381259 | 50 BAKKEKRAN ESCO M/PLASSON KOBL S-2190 STREKKFAST K | STK | 1 |
| 3381261 | 32 BAKKEKRAN ESCO M/PLASSON KOBL S-2190 STREKKFAST K | STK | 1 |
| 3381262 | 40 BAKKEKRAN ESCO M/PLASSON KOBL S-2190 STREKKFAST K | STK | 1 |



| NRF NR | BESKRIVELSE | ENHET | PAKNING |
|---|---|-------|---------|
| HAWLEFIT POM BAKKEKRAN GJENGEFRI | | | |
| 3381551 | 32 BAKKEKRAN HAWLEFIT POM GJENGEFRI | STK | 1 |
| ULEFOS ESCO ANBORINGSVENTIL | | | |
| 3382027 | 1X1 ANBORINGSVENTIL ULEFOS | STK | 1 |
| 3382029 | 1 1/2 ANBORINGSVENTIL I/U GJ. ULEFOS | STK | 1 |
| 3382031 | ANB.VENTIL.INNV./UTV.GJ. 2 R.F/LØB | STK | 1 |
| 3382738 | 1 1/4X32 ANB VENTIL INN/UTV GJ U/PRK ULEFOS | STK | 1 |
| 3382739 | 1 1/4X40 ANB VENTIL INN/UTV GJ U/PRK ULEFOS | STK | 1 |
| ULEFOS ESCO VANNPOSTKRAN | | | |
| 3382617 | 1 -25 VANNPOSTKRAN M/2 INNV GJ FULLT LØP ULEFOS | STK | 1 |



| | |
|-------------|-----|
| FILTER | 133 |
| SLAMSAMLERE | 133 |
| VANNMÅLERE | 134 |

| NRF NR | BESKRIVELSE | ENHET | PAKNING |
|----------------------------------|--|-------|---------|
| FILTER | | | |
| AXFLOW FILTER OG TILBEHØR | | | |
| 4004302 | 10 FILTERPATRON WP5P10. 5 MIK | STK | 1 |
| NORVANN FILTER | | | |
| 4004616 | AQUA FHPR 34B 10 FILTERHUS BLÅ SUMP 3/4 NØKKE | STK | 1 |
| 4004624 | AQUA FCCBLX 10 CARBO BLOCK 5 MIKRON | STK | 1 |
| 4004639 | CUNO AP11T 3/4 10 INKL PATRON 5 MIKRON FILTERNØKKE | STK | 1 |
| 4004644 | CUNO AP117 KULLPATRON 5 MIKRON | STK | 1 |
| 4004648 | CUNO AP1610 3/4 10 FILTERNØKKE | STK | 1 |
| 4004683 | 20 MIKRON FILTER PATRON AWP 111-1 | STK | 1 |
| 4004759 | AQUA FCPP 10 FILTERPATRON 20 MIKRON | STK | 1 |
| FILTER FLENSSET | | | |
| 4015532 | 65 FLENSSET FILTER GG25 | STK | 1 |
| 4015533 | 80 FLENSSET FILTER GG25 | STK | 1 |
| 4015534 | 100 FLENSSET FILTER GG25 | STK | 1 |
| 4015536 | 150 FLENSSET FILTER GG25 | STK | 1 |
| 4015542 | 65 IMP FILTER (0,54) GG25 PN16 EPOXY | STK | 1 |
| 4015543 | 80 IMP FILTER (0,54) GG25 PN16 EPOXY | STK | 1 |
| 4015544 | 100 IMP FILTER (0,54) GG25 PN16 EPOXY | STK | 1 |
| SLAMSAMLERE | | | |
| 1904 SLAMSAMPLER OG DELER | | | |
| 4013031 | 1904 1/2 RESERVESIL FOR SLAMSAMPLER | STK | 1 |
| 4013032 | 1904 3/4 RESERVESIL FOR SLAMSAMPLER | STK | 1 |
| 4013033 | 1904 1 RESERVESIL FOR SLAMSAMPLER | STK | 1 |
| 4013034 | 1904 1 1/4 RESERVESIL FOR SLAMSAMPLER | STK | 1 |
| 4013035 | 1904 1 1/2 RESERVESIL FOR SLAMSAMPLER | STK | 1 |
| 4013036 | 1904 2 RESERVESIL FOR SLAMSAMPLER | STK | 1 |
| 4014117 | 1904 1/2 BRONSE SLAMSAMPLER | STK | 1 |
| 4014118 | 1904 3/4 BRONSE SLAMSAMPLER | STK | 1 |
| 4014119 | 1904 1 BRONSE SLAMSAMPLER | STK | 1 |
| 4014121 | 1904 1 1/4 BRONSE SLAMSAMPLER | STK | 1 |
| 4014122 | 1904 1 1/2 BRONSE SLAMSAMPLER | STK | 1 |
| 4014123 | 1904 2 BRONSE SLAMSAMPLER | STK | 1 |
| CIM SLAMSAMPLER OG DELER | | | |
| 4015577 | DN 65 IMP MAGNET+LOKK+PAKN F/SLAMSAMPLER | STK | 1 |
| 4015585 | 1/2 SLAMSAMPLER BLYFRI CIM 74A CRNL | STK | 1 |
| 4015586 | 3/4 SLAMSAMPLER BLYFRI CR CIM 74A CRNL | STK | 1 |
| 4015587 | 1 SLAMSAMPLER BLYFRI CR CIM 74A CRNL | STK | 1 |
| 4015588 | 1 1/4 SLAMSAMPLER BLYFRI CR CIM 74A CRNL | STK | 1 |



| NRF NR | BESKRIVELSE | ENHET | PAKNING |
|--------------------------------------|--|-------|---------|
| 4015589 | 1 1/2 SLAMSAMPLER BLYFRI CR CIM 74A CRNL | STK | 1 |
| 4015591 | 2 SLAMSAMPLER BLYFRI CR CIM 74A CRNL | STK | 1 |
| VANNMÅLERE | | | |
| VANNMÅLER KOMPONENTER | | | |
| 4020424 | 1/2 PAKNING F/VANNMÅLER | STK | 1 |
| 4020426 | 3/4 PAKNING F/VANNMÅLER | STK | 1 |
| 4020428 | 1 PAKNING F/VANNMÅLER | STK | 1 |
| 4020432 | 1 1/2 PAKNING F/VANNMÅLER | STK | 1 |
| 4020464 | 1/2 KPL F/SPX VANNMÅLER | STK | 1 |
| 4020466 | 3/4 KPL F/SPX VANNMÅLER | STK | 1 |
| 4020468 | 1 KPL F/SPX VANNMÅLER | STK | 1 |
| 4020474 | 1 1/2 KPL F/SPX VANNMÅLER | STK | 1 |
| 4020476 | 2 KPL F/SPX VANNMÅLER | STK | 1 |
| 4020606 | 3/4 VANNM.KONSOLL HORIZONTAL L190 | STK | 1 |
| 4020608 | 1 VANNM.KONSOLL HORIZONTAL L260 | STK | 1 |
| 4020626 | 3/4 VANNM.KONSOLL VERTIKAL L105 | STK | 1 |
| 4023524 | 1/2 VANNMÅLERKONSOLL EZZE | STK | 1 |
| AXFLOW VANNMÅLERE OG TILBEHØR | | | |
| 4020912 | 3/4 SENSUS VERT VANNMÅLER 620-C QN 2,5 | STK | 1 |
| 4020989 | 3/4X190 VANNMÅLER SENSUS 420 HORIZONTAL U/KPL FORBER | STK | 1 |
| 4020991 | 1X260 VANNMÅLER SENSUS 420 HORIZONTAL U/KPL FORBERED | STK | 1 |
| 4020992 | 11/2X300 VANNMÅLER SENSUS 420 HORIZONTAL U/KPL FORBE | STK | 1 |
| 4020993 | 3/4X105 VANNMÅLER SENSUS 420 VERTIKAL U/KPL FORBERED | STK | 1 |
| 4020994 | 1X150 VANNMÅLER SENSUS 420 VERTIKAL U/KPL FORBEREDT | STK | 1 |
| 4020995 | 11/2X200 VANNMÅLER SENSUS 420 VERTIKAL U/KPL FORBERE | STK | 1 |
| 4021013 | 1/2 KPL F/SPX VANNMÅLER | STK | 1 |
| 4021014 | 3/4 KPL F/SPX VANNMÅLER | STK | 1 |
| 4021015 | 1 KPL F/SPX VANNMÅLER | STK | 1 |
| 4021017 | 1 1/2 KPL F/SPX VANNMÅLER | STK | 1 |
| 4021019 | 2 KPL F/SPX VANNMÅLER | STK | 1 |
| 4021053 | KONSOLL FOR 2 STK. 3/4X190 VANNMÅLERE | STK | 1 |
| 4021054 | KONSOLL FOR 3 STK. 3/4X190 VANNMÅLERE | STK | 1 |
| 4021056 | KONSOLL FOR 2 STK. 1X260 VANNMÅLERE | STK | 1 |
| 4021059 | KONSOLL FOR 2 STK. 11/2X300 VANNMÅLERE | STK | 1 |
| 4021256 | 3/4 PASSTK F/BEULCO V.MÅL.KONS HORI | STK | 1 |
| 4021257 | 3/4 PASSTK F/BEULCO V.MÅL.KONS HORI MESS | STK | 1 |
| 4021266 | 3/4X105 PASSTK F/BEULCO V.MÅL.KONS VERT | STK | 1 |
| 4021282 | 1/2 VANNMÅLERKONSOLL BEULCO HORI/VERT | STK | 1 |
| 4021284 | 3/4 VANNMÅLERKONSOLL BEULCO HORI | STK | 1 |
| 4021286 | 1 VANNMÅLERKONSOLL BEULCO HORI | STK | 1 |
| 4021288 | 1 1/2 VANNMÅLERKONSOLL BEULCO HORI | STK | 1 |
| 4021293 | 3/4 VANNMÅLERKONSOLL BEULCO VERT | STK | 1 |



| NRF NR | BESKRIVELSE | ENHET | PAKNING |
|---------|--|-------|---------|
| 4021294 | 1 VANNMÅLERKONSOLL BEULCO VERT | STK | 1 |
| 4021297 | 1 1/2 VANNMÅLERKONSOLL BEULCO VERT | STK | 1 |
| 4021387 | 1/2 110 BOLIGVANNMÅLER U/KP DN15 90 GR. SENSUS | STK | 1 |
| 4021402 | HRI PULSGIVER F/SENSUS HUSV.MÅLER 1P | STK | 1 |
| 4021442 | 3/4 X 105 SENSUS IPERL VANNMÅLER, R800 | STK | 1 |
| 4021443 | 3/4 X 190 SENSUS IPERL VANNMÅLER, R800 | STK | 1 |
| 4021444 | 1 X 260 SENSUS IPERL VANNMÅLER, R800 | STK | 1 |
| 4021445 | 1 1/2 X 300 SENSUS IPERL VANNMÅLER, R800 | STK | 1 |
| 4021457 | 3/4X190 VANNMÅLER 620 Q3: 4 R160 SENSUS | STK | 1 |



KOBBERØR / MESSINGDELER /
VENTILER OG LEKKASJESIKRING

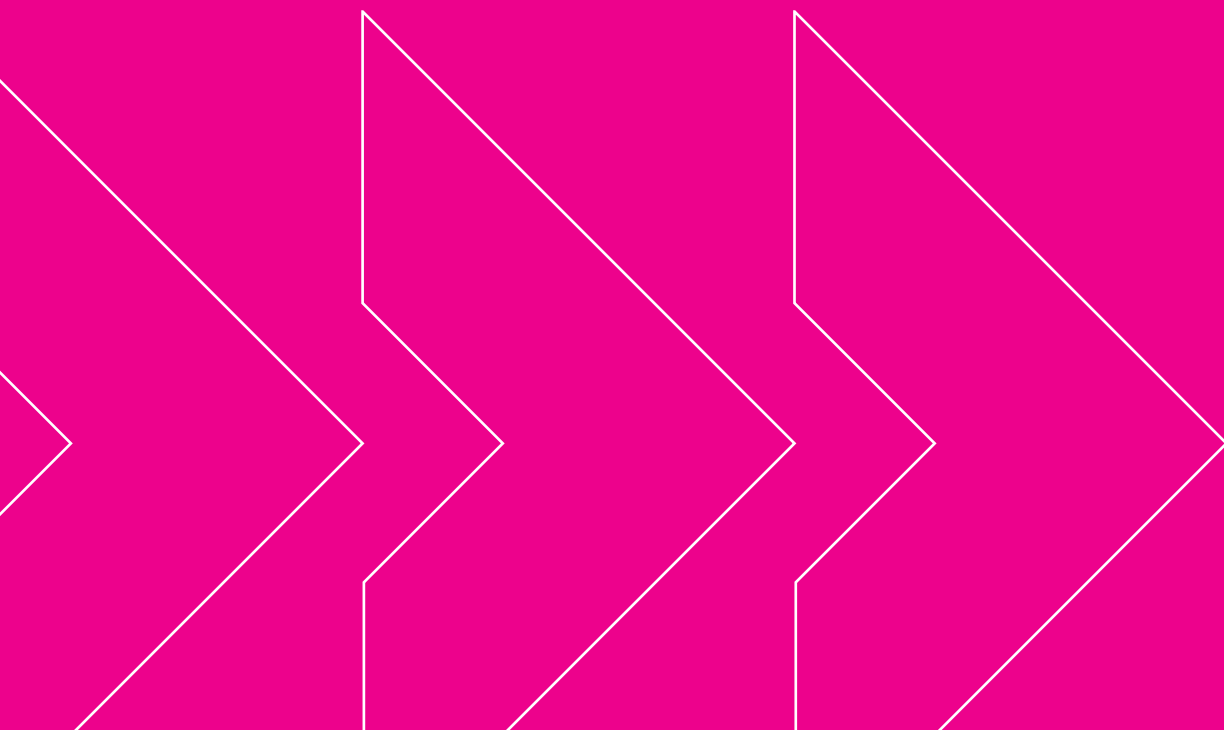

| | |
|----------------------------|-----|
| KOBBERØR | 139 |
| MESSING RØRDELER | 140 |
| SLUSEVENTILER | 148 |
| TILBAKESLAGSVENTILER | 149 |
| SPJELDVENTILER | 151 |
| KULEVENTILER | 151 |
| BRANNVENTILER OG HYDRANTER | 157 |
| STENGEVENTILER | 157 |
| LUFTE- VAKUUMVENTILER | 157 |
| LEKKASJESIKRING | 158 |

| NRF NR | BESKRIVELSE | ENHET | PAKNING |
|---|---|-------|---------|
| KOBBERRØR | | | |
| KOBBERRØR RETTE LENGDER | | | |
| 5002201 | 10X0.8 KOBBERRØR 3M | MTR | 3 |
| 5002202 | 12X1.0 KOBBERRØR 3M | MTR | 3 |
| 5002203 | 15X1.0 KOBBERRØR 3M | MTR | 3 |
| 5002204 | 18X1.0 KOBBERRØR 3M | MTR | 3 |
| 5002211 | 22X1.0 KOBBERRØR 5M | MTR | 5 |
| 5002212 | 28X1.2 KOBBERRØR 5M | MTR | 5 |
| 5002213 | 35X1.5 KOBBERRØR 5M | MTR | 5 |
| 5002214 | 42X1.5 KOBBERRØR 5M | MTR | 5 |
| 5002215 | 54X1.5 KOBBERRØR 5M | MTR | 5 |
| KOBBERRØR GLØDDE I KVEIL | | | |
| 5000433 | 5/16X0,8 KOBBERRØR GLØDDE I KVEIL 15M | KVL | 1 |
| 5001251 | 6X1,0X50 GLØDDE KOBBERRØR F/KAPILARLODD | MTR | 1 |
| KOBBERRØR PRISOL, KVEIL Å 5 MTR | | | |
| 5002221 | 10X0,8 PRISOL KOBBERRØR I KVEIL A 5M | MTR | 5 |
| 5002222 | 12X1,0 PRISOL KOBBERRØR I KVEIL A 5M | MTR | 5 |
| 5002223 | 15X1,0 PRISOL KOBBERRØR I KVEIL A 5M | MTR | 5 |
| KOBBERRØR PRISOL, KVEIL Å 25 MTR | | | |
| 5002231 | 10X0,8 PRISOL KOBBERRØR I KVEIL A 25M | MTR | 25 |
| 5002232 | 12X1,0 PRISOL KOBBERRØR I KVEIL A 25M | MTR | 25 |
| 5002233 | 15X1,0 PRISOL KOBBERRØR I KVEIL A 25M | MTR | 25 |
| 5002234 | 18X1,0 PRISOL KOBBERRØR I KVEIL A 25M | MTR | 25 |
| 5002235 | 22X1,0 PRISOL KOBBERRØR I KVEIL A 25M | MTR | 25 |
| KOBBERRØR FKR GLØDDE | | | |
| 5002281 | 10X2000 KOBBERRØR FKR GLØDDE R220 | STK | 1 |
| 5002282 | 12X2000 KOBBERRØR FKR GLØDDE R220 | STK | 1 |
| 5002283 | 15X2000 KOBBERRØR FKR GLØDDE R220 | STK | 1 |
| 5002285 | 10X2000 KOBBERRØR FKR HALVHARDE R250 | STK | 1 |
| 5002286 | 10X2750 KOBBERRØR FKR HALVHARDE R250 | STK | 1 |
| 5002288 | 12X2000 KOBBERRØR FKR HALVHARDE R250 | STK | 1 |
| 5002289 | 12X2750 KOBBERRØR FKR HALVHARDE R250 | STK | 1 |
| 5002292 | 15X2000 KOBBERRØR FKR HALVHARDE R250 | STK | 1 |
| 5002293 | 15X2750 KOBBERRØR FKR HALVHARDE R250 | STK | 1 |
| 5002295 | 18X1 KOBBERRØR HALVHARDE R250 FKR 2,00M | STK | 1 |
| 5002296 | 18X1 KOBBERRØR HALVHARDE R250 FKR 2,75M | STK | 1 |
| 5002299 | 22X1 KOBBERRØR HALVHARDE R250 FKR 2,75M | STK | 1 |



| NRF NR | BESKRIVELSE | ENHET | PAKNING |
|-------------------------|------------------------------|-------|---------|
| MESSING RØRDELER | | | |
| MESSING ALBU | | | |
| 5020102 | 1/4 MESS ALBU | STK | 1 |
| 5020103 | 3/8R MESS ALBU | STK | 1 |
| 5020104 | 1/2R MESS ALBU | STK | 1 |
| 5020105 | 3/4R MESS ALBU | STK | 1 |
| 5020106 | 1R MESS ALBU | STK | 1 |
| 5020107 | 1 1/4R MESS ALBU | STK | 1 |
| 5020108 | 1 1/2 R MESS ALBU | STK | 1 |
| 5020109 | 2R MESS ALBU | STK | 1 |
| 5020111 | 2 1/2R MESS ALBU | STK | 1 |
| 5020124 | 1/2RX3/8R MESS ALBU | STK | 1 |
| 5020126 | 3/4RX1/2R MESS ALBU | STK | 1 |
| 5020127 | 1RX3/4R MESS ALBU | STK | 1 |
| 5020142 | ALBUE M/I-UTV.GJ. 1/4R | STK | 1 |
| 5020143 | 3/8 MESS ALBU I/U GJENGER 92 | STK | 1 |
| 5020144 | 1/2 MESS ALBU I/U GJENGER 92 | STK | 1 |
| 5020145 | 3/4 MESS ALBU I/U GJENGER 92 | STK | 1 |
| 5020146 | 1 MESS ALBU I/U GJENGER 92 | STK | 1 |
| 5020147 | K-ALBUE M/I-UTV.GJ 1 1/4R | STK | 1 |
| 5020148 | K-ALBUE M/I-UTV.GJ 1 1/2R | STK | 1 |
| 5020163 | 1/2R MESS ALBU 1KPL | STK | 1 |
| 5020164 | 3/4R MESS ALBU 1KPL | STK | 1 |
| 5020165 | 1R MESS ALBU 1KPL | STK | 1 |
| MESSING BACKNUT | | | |
| 5020174 | 1/2R MESS BACKNUT | STK | 1 |
| 5020175 | 3/4R MESS BACKNUT | STK | 1 |
| 5020176 | 1R MESS BACKNUT | STK | 1 |
| MESSING HYLSE | | | |
| 5020211 | 1/8R MESS HYLSE | STK | 1 |
| 5020212 | 1/4 MESS HYLSE | STK | 1 |
| 5020213 | 3/8R MESS HYLSE | STK | 1 |
| 5020214 | 1/2R MESS HYLSE | STK | 1 |
| 5020215 | 3/4R MESS HYLSE | STK | 1 |
| 5020216 | 1R MESS HYLSE | STK | 1 |
| 5020217 | 1 1/4R MESS HYLSE | STK | 1 |
| 5020218 | 1 1/2 R MESS HYLSE | STK | 1 |
| 5020219 | 2R MESS HYLSE | STK | 1 |
| 5020234 | 1/2RX3/8R MESS HYLSE | STK | 1 |
| 5020235 | 3/4RX1/2R MESS HYLSE | STK | 1 |
| 5020238 | 1RX3/4R MESS HYLSE | STK | 1 |
| 5020631 | 7/8X1/2 MESS. SPESIALHYLSE | STK | 1 |



| NRF NR | BESKRIVELSE | ENHET | PAKNING |
|-------------------------------|----------------------------|-------|---------|
| MESSING KAPPE | | | |
| 5020152 | 1/4R MESS KAPPE | STK | 1 |
| 5020156 | 1R MESS KAPPE | STK | 1 |
| 5020157 | 1 1/4R MESS KAPPE | STK | 1 |
| 5020158 | 1 1/2 R MESS KAPPE | STK | 1 |
| 5020251 | 1/8R MESS KAPPE | STK | 1 |
| 5020253 | 3/8R MESS KAPPE | STK | 1 |
| 5020254 | 1/2R MESS KAPPE | STK | 1 |
| 5020255 | 3/4R MESS KAPPE | STK | 1 |
| 5020259 | 2R MESS KAPPE | STK | 1 |
| MESSING MUFFE | | | |
| 5020291 | 1/8R MESS MUFFE | STK | 1 |
| 5020292 | 1/4R MESS MUFFE | STK | 1 |
| 5020293 | 3/8R MESS MUFFE | STK | 1 |
| 5020294 | 1/2R MESS MUFFE | STK | 1 |
| 5020295 | 3/4R MESS MUFFE | STK | 1 |
| 5020296 | 1R MESS MUFFE | STK | 1 |
| 5020297 | 1 1/4R MESS MUFFE | STK | 1 |
| 5020298 | 1 1/2 R MESS MUFFE | STK | 1 |
| 5020299 | 2R MESS MUFFE | STK | 1 |
| 5020301 | 2 1/2R MESS MUFFE | STK | 1 |
| MESSING OVERGANGSMUFFE | | | |
| 5020311 | 1/4RX1/8R MESS MUFFE | STK | 1 |
| 5020313 | 3/8RX1/4R MESS MUFFE | STK | 1 |
| 5020315 | 1/2RX1/4R MESS MUFFE | STK | 1 |
| 5020316 | 1/2R X3/8R MESS MUFFE | STK | 1 |
| 5020317 | 3/4RX3/8R MESS MUFFE | STK | 1 |
| 5020318 | 3/4RX1/2R MESS MUFFE | STK | 1 |
| 5020319 | 1RX1/2R MESS MUFFE | STK | 1 |
| 5020321 | 1RX3/4R MESS MUFFE | STK | 1 |
| 5020322 | 1 1/4RX3/4R MESS MUFFE | STK | 1 |
| 5020323 | 1 1/4RX1R MESS MUFFE | STK | 1 |
| 5020324 | 1 1/2 RX1 R MESS MUFFE | STK | 1 |
| 5020325 | 1 1/2 RX1 1/4 R MESS MUFFE | STK | 1 |
| 5020326 | 2RX1 1/4R MESS MUFFE | STK | 1 |
| 5020327 | 2RX1 1/2R MESS MUFFE | STK | 1 |
| MESSING NIPPELMUFFE | | | |
| 5020332 | 1/4R MESS NIPPELMUFFE | STK | 1 |
| 5020333 | 3/8R MESS NIPPELMUFFE | STK | 1 |
| 5020334 | 1/2R MESS NIPPELMUFFE | STK | 1 |
| 5020335 | 3/4R MESS NIPPELMUFFE | STK | 1 |
| 5020336 | 1R MESS NIPPELMUFFE | STK | 1 |
| 5020337 | 1 1/4R MESS NIPPELMUFFE | STK | 1 |



| NRF NR | BESKRIVELSE | ENHET | PAKNING |
|--------------------------------------|---------------------------------|-------|---------|
| 5020338 | 1 1/2 R MESS NIPPELMUFFE | STK | 1 |
| 5020339 | 2R MESS NIPPELMUFFE | STK | 1 |
| MESSING OVERGANG NIPPELMUFFE | | | |
| 5020353 | 1/4RX3/8R MESS NIPPELMUFFE | STK | 1 |
| 5020354 | 3/8RX1/4R MESS NIPPELMUFFE | STK | 1 |
| 5020355 | 3/8RX1/2R MESS NIPPELMUFFE | STK | 1 |
| 5020356 | 1/2RX3/8R MESS NIPPELMUFFE | STK | 1 |
| 5020357 | 1/2RX3/4R MESS NIPPELMUFFE | STK | 1 |
| 5020358 | 3/4RX1/2R MESS NIPPELMUFFE | STK | 1 |
| 5020359 | 3/4RX1R MESS NIPPELMUFFE | STK | 1 |
| 5020362 | 1RX3/4R MESS NIPPELMUFFE | STK | 1 |
| 5020363 | 1RX1 1/4R MESS NIPPELMUFFE | STK | 1 |
| 5020364 | 1 1/4RX1R MESS NIPPELMUFFE | STK | 1 |
| 5020365 | 1 1/4RX1 1/2 R MESS NIPPELMUFFE | STK | 1 |
| MESSING ANSATSNIPPEL | | | |
| 5020371 | 1/8R MESS ANSATSNIPPEL | STK | 1 |
| 5020372 | 1/4R MESS ANSATSNIPPEL | STK | 1 |
| 5020373 | 3/8R MESS ANSATSNIPPEL | STK | 1 |
| 5020374 | 1/2R MESS ANSATSNIPPEL | STK | 1 |
| 5020375 | 3/4R MESS ANSATSNIPPEL | STK | 1 |
| 5020376 | 1R MESS ANSATSNIPPEL | STK | 1 |
| 5020377 | 1 1/4R MESS ANSATSNIPPEL | STK | 1 |
| 5020378 | 1 1/2 R MESS ANSATSNIPPEL | STK | 1 |
| 5020379 | 2R MESS ANSATSNIPPEL | STK | 1 |
| 5020381 | 2 1/2R MESS ANSATSNIPPEL | STK | 1 |
| 5020382 | 3R MESS ANSATSNIPPEL | STK | 1 |
| MESSING OVERGANG ANSATSNIPPEL | | | |
| 5020391 | 1/4RX1/8R MESS ANSATSNIPPEL | STK | 1 |
| 5020392 | 3/8RX1/8R MESS ANSATSNIPPEL | STK | 1 |
| 5020393 | 3/8RX1/4R MESS ANSATSNIPPEL | STK | 1 |
| 5020394 | 1/2RX1/4R MESS ANSATSNIPPEL | STK | 1 |
| 5020395 | 1/2RX3/8R MESS ANSATSNIPPEL | STK | 1 |
| 5020396 | 3/4RX3/8R MESS ANSATSNIPPEL | STK | 1 |
| 5020397 | 3/4RX1/2R MESS ANSATSNIPPEL | STK | 1 |
| 5020398 | 1RX1/2R MESS ANSATSNIPPEL | STK | 1 |
| 5020399 | 1RX3/4R MESS ANSATSNIPPEL | STK | 1 |
| 5020401 | 1 1/4RX3/4R MESS ANSATSNIPPEL | STK | 1 |
| 5020402 | 1 1/4RX1R MESS ANSATSNIPPEL | STK | 1 |
| 5020404 | 1 1/2RX1R MESS ANSATSNIPPEL | STK | 1 |
| 5020405 | 1 1/2RX1 1/4R MESS ANSATSNIPPEL | STK | 1 |
| 5020406 | 2RX1R MESS ANSATSNIPPEL | STK | 1 |
| 5020407 | 2RX1 1/4R MESS ANSATSNIPPEL | STK | 1 |
| 5020408 | 2RX1 1/2R MESS ANSATSNIPPEL | STK | 1 |



| NRF NR | BESKRIVELSE | ENHET | PAKNING |
|--------------------------------|-----------------------------|-------|---------|
| 5020409 | 2 1/2RX2R MESS ANSATSNIPPEL | STK | 1 |
| MESSING OVERGANGSNIPPEL | | | |
| 5020421 | 1/4RX1/8R MESS O/NIPPEL | STK | 1 |
| 5020422 | 3/8RX1/8R MESS O/NIPPEL | STK | 1 |
| 5020423 | 3/8RX1/4R MESS O/NIPPEL | STK | 1 |
| 5020424 | 1/2RX1/8R MESS O/NIPPEL | STK | 1 |
| 5020425 | 1/2RX1/4R MESS O/NIPPEL | STK | 1 |
| 5020426 | 1/2RX3/8R MESS O/NIPPEL | STK | 1 |
| 5020427 | 3/4RX1/4R MESS O/NIPPEL | STK | 1 |
| 5020428 | 3/4RX3/8R MESS O/NIPPEL | STK | 1 |
| 5020429 | 3/4RX1/2R MESS O/NIPPEL | STK | 1 |
| 5020431 | 1RX3/8R MESS O/NIPPEL | STK | 1 |
| 5020432 | 1RX1/2R MESS O/NIPPEL | STK | 1 |
| 5020433 | 1RX3/4R MESS O/NIPPEL | STK | 1 |
| 5020434 | 1 1/4RX1/2R MESS O/NIPPEL | STK | 1 |
| 5020435 | 1 1/4RX3/4R MESS O/NIPPEL | STK | 1 |
| 5020436 | 1 1/4RX1R MESS O/NIPPEL | STK | 1 |
| 5020437 | 1 1/2RX1/2R MESS O/NIPPEL | STK | 1 |
| 5020438 | 1 1/2RX3/4R MESS O/NIPPEL | STK | 1 |
| 5020439 | 1 1/2RX1R MESS O/NIPPEL | STK | 1 |
| 5020441 | 1 1/2RX1 1/4R MESS O/NIPPEL | STK | 1 |
| 5020442 | 2RX1R MESS O/NIPPEL | STK | 1 |
| 5020443 | 2RX1 1/4R MESS O/NIPPEL | STK | 1 |
| 5020444 | 2RX1 1/2R MESS O/NIPPEL | STK | 1 |
| 5020445 | 2 1/2RX1 1/2R MESS O/NIPPEL | STK | 1 |
| 5020446 | 2 1/2RX2R MESS O/NIPPEL | STK | 1 |
| 5020447 | 3RX2R MESS O/NIPPEL | STK | 1 |
| 5020449 | K-OVG. NIPPEL 4R X 3R | STK | 1 |
| MESSING SLETTNIPPEL | | | |
| 5020465 | 3/4R MESS SLETTNIPPEL | STK | 1 |
| MESSING PLUGG | | | |
| 5020481 | 1/8R MESS PLUGG | STK | 1 |
| 5020482 | 1/4R MESS PLUGG | STK | 1 |
| 5020483 | 3/8R MESS PLUGG | STK | 1 |
| 5020484 | 1/2 MESS PLUGG | STK | 1 |
| 5020485 | 3/4R MESS PLUGG | STK | 1 |
| 5020486 | 1R MESS PLUGG | STK | 1 |
| 5020487 | 1 1/4R MESS PLUGG | STK | 1 |
| 5020488 | 1 1/2R MESS PLUGG | STK | 1 |
| 5020489 | 2R MESS PLUGG | STK | 1 |
| 5020491 | 2 1/2 MESS PLUGG | STK | 1 |



| NRF NR | BESKRIVELSE | ENHET | PAKNING |
|-------------------------------|--------------------------------|-------|---------|
| MESSING T-RØR | | | |
| 5020502 | 1/4 MESS T-RØR | STK | 1 |
| 5020503 | 3/8R MESS T-RØR | STK | 1 |
| 5020504 | 1/2R MESS T-RØR | STK | 1 |
| 5020505 | 3/4R MESS T-RØR | STK | 1 |
| 5020506 | 1R MESS T-RØR | STK | 1 |
| 5020507 | 1 1/4R MESS T-RØR | STK | 1 |
| 5020508 | 1 1/2 R MESS T-RØR | STK | 1 |
| 5020509 | 2R MESS T-RØR | STK | 1 |
| 5020553 | 1/2R MESS T-RØR 2KPL | STK | 1 |
| 5020554 | 3/4R MESS T-RØR 2KPL | STK | 1 |
| MESSING OVERGANG T-RØR | | | |
| 5020519 | 1/2RX3/8R MESS T-RØR | STK | 1 |
| 5020522 | 3/4RX1/2R MESS T-RØR | STK | 1 |
| 5020524 | 1RX1/2R MESS T-RØR | STK | 1 |
| 5020525 | 1RX3/4R MESS T-RØR | STK | 1 |
| 5020527 | 1 1/4RX1R MESS T-RØR | STK | 1 |
| MESSING UNION | | | |
| 5020572 | 1/4R MESS UNION | STK | 1 |
| 5020573 | 3/8R MESS UNION | STK | 1 |
| 5020574 | 1/2R MESS UNION | STK | 1 |
| 5020575 | 3/4R MESS UNION | STK | 1 |
| 5020576 | 1R MESS UNION | STK | 1 |
| 5020577 | 1 1/4R MESS UNION | STK | 1 |
| 5020578 | 1 1/2 R MESSING UNION U/HYLSE | STK | 1 |
| 5020579 | 2R MESS UNION | STK | 1 |
| MESSING TIPPUNION | | | |
| 5020593 | 3/8R MESS TIPPUNION | STK | 1 |
| 5020594 | 1/2R MESS TIPPUNION | STK | 1 |
| 5020595 | 3/4R MESS TIPPUNION | STK | 1 |
| 5020596 | 1R MESS TIPPUNION | STK | 1 |
| 5020597 | 1 1/4R MESS TIPPUNION | STK | 1 |
| 5020598 | 1 1/2R MESS TIPPUNION | STK | 1 |
| 5020599 | 2R MESS TIPPUNION | STK | 1 |
| MESSING KUPLINGMUTTER | | | |
| 5020612 | 1/4R MESS KPL MUTT UNION/T-RØR | STK | 1 |
| 5020613 | 3/8R MESS KPL MUTT UNION/T-RØR | STK | 1 |
| 5020614 | 1/2R-3/4F MESS KPL MUTT | STK | 1 |
| 5020615 | 3/4R-1F MESS KPL MUTT | STK | 1 |
| 5020616 | 1R-1 1/4F MESS KPL MUTT | STK | 1 |



| NRF NR | BESKRIVELSE | ENHET | PAKNING |
|----------------------------------|---|-------|---------|
| MESSING SLANGEKUPLING | | | |
| 5022641 | 1 1/2 MESSING SLANGEKUPL 1/3 | STK | 1 |
| 5022645 | 1 1/4 MESSING SLANGEKUPL 1/3 | STK | 1 |
| 5022663 | 1/4 MESSING SLANGEKUPL 1/3 | STK | 1 |
| 5022669 | 3/8 MESSING SLANGEKUPL 1/3 | STK | 1 |
| 5022671 | 3/8X1/2 MESSING SLANGEKUPL 1/3 | STK | 1 |
| 5022674 | 1/2X3/4 MESSING SLANGEKUPL 1/3 | STK | 1 |
| 5022677 | 3/4 MESSING SLANGEKUPL 1/3 | STK | 1 |
| 5022681 | 1 MESSING SLANGEKUPL 1/3 | STK | 1 |
| 5022909 | 1/2 MESSING SLANGEKUPL 1/3 | STK | 1 |
| 5022961 | 3/4 MESSING SLANGEKUPL 2/3 | STK | 1 |
| 5022963 | 1/2 MESSING SLANGEKUPL 2/3 | STK | 1 |
| 5022967 | 1 MESSING SLANGEKUPL 2/3 | STK | 1 |
| 5022978 | 3/4X1/2 MESSING SLANGEKUPL 2/3 | STK | 1 |
| MESSING SLANGESKJØT | | | |
| 5020115 | 3/4 MESSING SLANGESKJØT | STK | 1 |
| 5022648 | 1 MESSING SLANGESKJØT | STK | 1 |
| 5022945 | 1/2 MESSING SLANGESKJØT | STK | 1 |
| PAKNING FOR SLANGEKUPLING | | | |
| 5020635 | LUFTENØKKEL 4-VEIS 4,5/5/TP | STK | 1 |
| 5023036 | 1/2 (18X12X2) PAKNING EPDM F/SLANGEKUPL | STK | 1 |
| 5023037 | 3/4 (23X17X2) PAKNING EPDM F/SLANGEKUPL | STK | 1 |
| 5023038 | 1 (30X23X3) PAKNING EPDM F/SLANGEKUPL | STK | 1 |
| MESSING/BRONZE RØRDELER | | | |
| 5075714 | 9,6X1/2 KLEMRINGSMUTTER KRK 101 | STK | 1 |
| EZZE HALVKOBLING | | | |
| 5077003 | 12X1/2 PEX HALVKOBLING FKR EZZE | STK | 1 |
| 5077006 | 15X1/2 PEX HALVKOBLING FKR EZZE | STK | 1 |
| 5077016 | 15X3/4 PEX HALVKOBLING FKR EZZE | STK | 1 |
| 5077026 | 18X3/4 PEX HALVKOBLING MESS EZZE | STK | 1 |
| EZZE ALBU | | | |
| 5072344 | 1/2R MESSING ALBUE | STK | 1 |
| 5072345 | 3/4 MESSING ALBUE | STK | 1 |
| 5072346 | 1 MESSING ALBU INNV.GJ | STK | 1 |
| 5072347 | 1 1/4R MESSING ALBUE | STK | 1 |
| 5072913 | 1/2X1/2 INV/UTV MESSING ALBUE | STK | 1 |
| 5072916 | 3/4 MESSING ALBU INNV/UTV GJ | STK | 1 |
| 5072919 | 1 MESSING ALBU INNV/UTV GJ | STK | 1 |
| 5076009 | 3/8 UTV MESSING ALBUE | STK | 1 |
| 5076013 | 1/2 UTV MESSING ALBUE | STK | 1 |
| 5076016 | 3/4 UTV MESSING ALBUE | STK | 1 |

| NRF NR | BESKRIVELSE | ENHET | PAKNING |
|--------------------------------|---------------------------------------|-------|---------|
| 5076019 | 1 UTV MESSING ALBUE | STK | 1 |
| EZZE MUTTER 3/8 GJENGER | | | |
| 5075709 | 10X3/8 MUTTER MESSING | STK | 1 |
| 5075713 | 12X3/8 MESSING MUTTER | STK | 1 |
| 5075809 | 10X3/8 FKR MUTTER | STK | 1 |
| 5075813 | 12X3/8 FKR MUTTER | STK | 1 |
| EZZE MUFFE | | | |
| 5072405 | 3/4R MESSING MUFFE | STK | 1 |
| 5072424 | 1/2 FKR MESSING MUFFE | STK | 1 |
| EZZE MUTTER 1/2 GJENGE | | | |
| 5075716 | 10X1/2 MESSING MUTTER | STK | 1 |
| 5075719 | 12X1/2 MESSING MUTTER | STK | 1 |
| 5075723 | 12,7X1/2 MESSING MUTTER | STK | 1 |
| 5075726 | 15X1/2 MESSING MUTTER | STK | 1 |
| 5075729 | 16X1/2 MESSING MUTTER | STK | 1 |
| 5075816 | 10X1/2 FKR MUTTER KRK 100 EZZE | STK | 1 |
| 5075819 | 12,0X1/2 FKR MUTTER KRK 100 EZZE | STK | 1 |
| 5075826 | 15X1/2 FKR MUTTER KRK 100 EZZE | STK | 1 |
| EZZE OVERGANGSNIPPEL | | | |
| 5072823 | 1/2X3/8 MESSING OVERGANGSNIPPEL FKR | STK | 1 |
| 5072829 | 3/4X1/2 MESSING OVERGANGSNIPPEL FKR | STK | 1 |
| 5073016 | 1/2RX1/4R MESSING OVERGANGSNIPPEL | STK | 1 |
| 5073019 | 3/4RX1/4R MESSING OVERGANGSNIPPEL | STK | 1 |
| 5073023 | 1/2RX3/8R MESSING OVERGANGSNIPPEL | STK | 1 |
| 5073026 | 3/4RX3/8R MESSING OVERGANGSNIPPEL | STK | 1 |
| 5073029 | 3/4RX1/2R MESSING OVERGANGSNIPPEL | STK | 1 |
| 5073036 | 1RX1/2R MESSING OVERGANGSNIPPEL | STK | 1 |
| 5073039 | 1RX3/4R MESSING OVERGANGSNIPPEL | STK | 1 |
| 5073046 | 1 1/4RX3/4R MESSING OVERGANGSNIPPEL | STK | 1 |
| 5073049 | 1 1/4RX1R MESSING OVERGANGSNIPPEL | STK | 1 |
| 5073056 | 1 1/2RX3/4R MESSING OVERGANGSNIPPEL | STK | 1 |
| 5073059 | 1 1/2RX1R MESSING OVERGANGSNIPPEL | STK | 1 |
| 5073063 | 1 1/2RX1 1/4R MESSING OVERGANGSNIPPEL | STK | 1 |
| 5073069 | 2RX1R MESSING OVERGANGSNIPPEL | STK | 1 |
| 5073073 | 2RX1 1/4R MESSING OVERGANGSNIPPEL | STK | 1 |
| 5073076 | 2RX1 1/2R MESSING OVERGANGSNIPPEL | STK | 1 |
| EZZE NIPPELMUFFE | | | |
| 5073213 | 1/2R MESSING NIPPELMUFFE | STK | 1 |
| 5073216 | 3/4R MESSING NIPPELMUFFE | STK | 1 |
| 5073323 | 3/8RX1/2R MESSING NIPPELMUFFE | STK | 1 |
| 5073329 | 1/2RX3/4R MESSING NIPPELMUFFE | STK | 1 |



| NRF NR | BESKRIVELSE | ENHET | PAKNING |
|-------------------------------|-----------------------------|-------|---------|
| 5073339 | 3/4RX1R MESSING NIPPELMUFFE | STK | 1 |
| EZZE MUTTER 3/4 GJENGE | | | |
| 5075733 | 12X3/4 MESSING MUTTER | STK | 1 |
| 5075736 | 15X3/4 MESSING MUTTER | STK | 1 |
| 5075739 | 18X3/4 MESSING MUTTER | STK | 1 |
| 5075743 | 19,1X3/4 MESSING MUTTER | STK | 1 |
| 5075746 | 20,5X3/4 MESSING MUTTER | STK | 1 |
| 5075749 | 22X3/4 MESSING MUTTER | STK | 1 |
| EZZE MUTTER 1 GJENGE | | | |
| 5075766 | 22X1 MESSING MUTTER | STK | 1 |
| 5075769 | 25,4X1 MESSING MUTTER | STK | 1 |
| 5075773 | 28X1 MESSING MUTTER | STK | 1 |
| EZZE KAPPE | | | |
| 5556762 | 1/4R MESSING KAPPE | STK | 1 |
| 5556763 | 3/8R MESSING KAPPE | STK | 1 |
| 5556764 | 1/2R MESSING KAPPE | STK | 1 |
| 5556765 | 3/4R MESSING KAPPE | STK | 1 |
| 5556766 | 1R MESSING KAPPE | STK | 1 |
| EZZE STØTTEHYLSE | | | |
| 5075909 | 10X1,0 STØTTEHYLSE | STK | 1 |
| 5075913 | 12X1,0 STØTTEHYLSE | STK | 1 |
| 5075916 | 15X1,0 STØTTEHYLSE | STK | 1 |
| 5075917 | 15X1,2 STØTTEHYLSE | STK | 1 |
| 5075919 | 18X1,0 STØTTEHYLSE | STK | 1 |
| 5075922 | 22X1,0 STØTTEHYLSE | STK | 1 |
| EZZE T-RØR | | | |
| 5072314 | 3/8R MESSING T-RØR | STK | 1 |
| 5072315 | 1/2R MESSING T-RØR | STK | 1 |
| 5072316 | 3/4R MESSING T-RØR | STK | 1 |
| 5072317 | 1R MESSING T-RØR | STK | 1 |
| 5076109 | 3/8 UTV MESSING T-RØR | STK | 1 |
| 5076113 | 1/2 UTV MESSING T-RØR | STK | 1 |
| 5076116 | 3/4 UTV MESSING T-RØR | STK | 1 |
| 5076119 | 1 UTV MESSING T-RØR | STK | 1 |
| EZZE ANSATSNIPPEL | | | |
| 5072606 | 1/4R MESSING ANSATSNIPPEL | STK | 1 |
| 5072609 | 3/8R MESSING ANSATSNIPPEL | STK | 1 |
| 5072613 | 1/2 MESSING ANSATSNIPPEL | STK | 1 |
| 5072616 | 3/4 MESSING ANSATSNIPPEL | STK | 1 |
| 5072619 | 1 MESSING ANSATSNIPPEL | STK | 1 |



| NRF NR | BESKRIVELSE | ENHET | PAKNING |
|---------------------------|--|-------|---------|
| 5072623 | 1 1/4R MESSING ANSATSNIPEL | STK | 1 |
| 5072626 | 1 1/2R MESSING ANSATSNIPEL | STK | 1 |
| 5072633 | 2R MESSING ANSATSNIPEL | STK | 1 |
| 5072723 | 1/2RX3/8R MESSING ANSATSNIPEL | STK | 1 |
| 5072726 | 3/4RX3/8R MESSING ANSATSNIPEL | STK | 1 |
| 5072729 | 3/4RX1/2R MESSING ANSATSNIPEL | STK | 1 |
| 5072736 | 1RX1/2R MESSING ANSATSNIPEL | STK | 1 |
| 5072739 | 1RX3/4R MESSING ANSATSNIPEL | STK | 1 |
| 5072746 | 1 1/4RX3/4R MESSING ANSATSNIPEL | STK | 1 |
| 5072749 | 1 1/4RX1R MESSING ANSATSNIPEL | STK | 1 |
| 5072759 | 1 1/2RX1R MESSING ANSATSNIPEL | STK | 1 |
| 5072763 | 1 1/2RX1 1/4R MESSING ANSATSNIPEL | STK | 1 |
| 5072776 | 2RX1 1/2R MESSING ANSATSNIPEL | STK | 1 |
| EZZE SLETTNIPLER | | | |
| 5072547 | 1/2X500 MESSING SLETTNIPEL | STK | 1 |
| 5072567 | 3/4X500 MESSING SLETTNIPEL | STK | 1 |
| 5072576 | 1X500 MESSING SLETTNIPEL | STK | 1 |
| SLUSEVENTILER | | | |
| STERK SLUSEVENTIL | | | |
| 5512301 | 1 STERK SLUSEVENTIL M/LABB C70BSN/CR | STK | 1 |
| 5512309 | 3/4 STERK SLUSEVENTIL M/RATT C70BS/CR | STK | 1 |
| 5512312 | 1 STERK SLUSEVENTIL M/RATT C70BS/CR | STK | 1 |
| 5512314 | 1 1/4 STERK SLUSEVENTIL M/RATT C70BS/CR | STK | 1 |
| 5512316 | 1 1/2 STERK SLUSEVENTIL M/RATT C70BS/CR | STK | 1 |
| 5512318 | 2 STERK SLUSEVENTIL M/RATT C70BS/CR | STK | 1 |
| ESCO SLUSEVENTILER | | | |
| 5505425 | 200 NØKKELTOPP H F/VA-VENT.S-1120 H-NKL FOR 24 FIRKA | STK | 1 |
| 5505469 | DN100 SPRINKELVENTIL F4 KORT M/FL M/INDI MYKTET. ESC | STK | 1 |
| 5505474 | DN150 SPRINKELVENTIL F4 KORT M/FL M/INDI MYKTET. ESC | STK | 1 |
| 5505562 | DN100 AQUOSUS VENTIL T-RØR M/SERVICEVENTIL | STK | 1 |
| 5505687 | DN100 AQUOSUS SLUSEVENTIL M/SERVICEVENTIL | STK | 1 |
| 5505689 | DN150 AQUOSUS SLUSEVENTIL M/SERVICEVENTIL | STK | 1 |
| 5506034 | 80 GL.L.SLUSEV. H. ESCO S-1140 | STK | 1 |
| 5506039 | 100 GL.L.SLUSEV.H. ESCO S-1140 | STK | 1 |
| 5506049 | 150 GL.L.SLUSEV.H. ESCO S-1140 | STK | 1 |
| 5506054 | 200 GL.L.SLUSEV.H. ESCO S-1140 | STK | 1 |
| 5506059 | 250 GL.L.SLUSEV.H. ESCO S-1140 | STK | 1 |
| 5506149 | 150 GL.L.SLUSEV.V. ESCO S-1141 | STK | 1 |
| 5506733 | FOR 80-150 NØKKELTOPP HØYRE F/ESCO VENT. | STK | 1 |
| 5506734 | 250-300 NØKKELTOPP HØYRE F/ESCO VENTILER | STK | 1 |
| 5506742 | DN100-150 ESCO RATT 250X19 FIRKANT F/SLU SEVENTILER | STK | 1 |



| NRF NR | BESKRIVELSE | ENHET | PAKNING |
|--|--|-------|---------|
| 5506743 | NØKKELTOPP F/80-100-150 SLUSEVENTIL VENS TRE | STK | 1 |
| 5506747 | DN200-250 ESCO RATT 400X27 FIRKANT F/SLU SEVENTILER | STK | 1 |
| SPUTNIK VENTIL SGJ. | | | |
| 5506809 | DN150 VENTIL T-RØR HØYRE M/100 BRV.AVST ESCO S-2240 | STK | 1 |
| 5506912 | DN150 VENTIL T-RØR HØYRE M/100 BRV.AVST. M/SERVICEVE | STK | 1 |
| 5506914 | DN200 VENTIL T-RØR HØYRE M/100 BRV.AVST. M/SERVICEVE | STK | 1 |
| 5506942 | DN150 VENTILKRYSS HØYRE M/100 BRV.AVSTK.M/SERVICEVEN | STK | 1 |
| 5506944 | DN200 VENTILKRYSS HØYRE M/100 BRV.AVSTK.M/SERVICEVEN | STK | 1 |
| SLUSEVENTILER EPOXY OG TILBEHØR | | | |
| 5507504 | 100 SLUSEVENTIL E3 H PN10/16 | STK | 1 |
| 5507506 | 150 SLUSEVENTIL E3 H PN10/16 | STK | 1 |
| 5508139 | 100-150 NØKKELTOPP HØYRE LUKKET | STK | 1 |
| AVK SLUSEVENTILER OG TILBEHØR | | | |
| 5511039 | 100/150 RATT F/SLUSEVENTIL AVK | STK | 1 |
| TILBAKESLAGSVENTILER | | | |
| 1904 TILBAKESLAGSVENTILER | | | |
| 5543607 | 1/2 TILBAKESLAGSVENTIL M/PLUGG 1904 | STK | 1 |
| 5543608 | 3/4 TILBAKESLAGSVENTIL M/PLUGG 1904 | STK | 1 |
| 5543609 | 1 TILBAKESLAGSVENTIL M/PLUGG 1904 | STK | 1 |
| 5543611 | 1 1/4 TILBAKESLAGSVENTIL M/PLUGG 1904 | STK | 1 |
| 5543612 | 1 1/2 TILBAKESLAGSVENTIL M/PLUGG 1904 | STK | 1 |
| 5543614 | 2 TILBAKESLAGSVENTIL M/PLUGG 1904 | STK | 1 |
| CIM KLAFF TILBAKESLAGSVENTILER | | | |
| 5546105 | 1 C 80A TILBAKESLAGSVENTIL M/KLAFF | STK | 1 |
| 5546106 | 1 1/4 C 80A TILBAKESLAGSVENTIL M/KLAFF | STK | 1 |
| 5546108 | 2 C 80A TILBAKESLAGSVENTIL M/KLAFF | STK | 1 |
| 5546135 | 1 1/2 80A C TILBAKESLAGSVENTIL M/KLAFF | STK | 1 |
| 5546321 | DN 50 KLAFF TILB.SL.VENT STÅL/EPDM CIM | STK | 1 |
| 5546322 | DN 65 KLAFF TILB.SL.VENT STÅL/EPDM CIM | STK | 1 |
| 5546323 | DN 80 KLAFF TILB.SL.VENT STÅL/EPDM CIM | STK | 1 |
| 5546324 | DN 100 KLAFF TILB.SL.VENT STÅL/EPDM CIM | STK | 1 |
| 5546325 | DN 125 KLAFF TILB.SL.VENT STÅL/EPDM CIM | STK | 1 |
| 5546326 | DN 150 KLAFF TILB.SL.VENT STÅL/EPDM CIM | STK | 1 |
| 5546327 | DN 200 KLAFF TILB.SL.VENT STÅL/EPDM CIM | STK | 1 |
| CIM SPRINT TILBAKESLAGSVENTILER | | | |
| 5546206 | 3/8 TILB.SL.VENT SPRINT CIM30 | STK | 1 |
| 5546216 | 1 C 30 SPRINT TILBAKESLAGSVENTIL | STK | 1 |
| 5546259 | 1/2 CR TILB.SL.VENT SPRINT CIM33 | STK | 1 |



| NRF NR | BESKRIVELSE | ENHET | PAKNING |
|--|--|-------|---------|
| 5546263 | 3/4 CR TILB.SL.VENT SPRINT CIM33 | STK | 1 |
| 5546266 | 1 CR TILB.SL.VENT SPRINT CIM33 | STK | 1 |
| 5546269 | 1 1/4 CR TILB.SL.VENT SPRINT CIM33 | STK | 1 |
| 5546273 | 1 1/2 CR TILB.SL.VENT SPRINT CIM33 | STK | 1 |
| 5546276 | 2 CR TILB.SL.VENT SPRINT CIM33 | STK | 1 |
| SIL FOR SPRINT TILBAKESLAGSVENTILER | | | |
| 5643359 | 1/2 SIL F/SPRINT TILBAKESL.VENT | STK | 1 |
| 5643363 | 3/4 SIL F/SPRINT TILBAKESL.VENT | STK | 1 |
| 5643366 | 1 SIL F/SPRINT TILBAKESL.VENTIL | STK | 1 |
| 5643369 | 1 1/4 SIL F/SPRINT TILBAKESL.VENT | STK | 1 |
| ESCO TILBAKESLAGSVENTILER | | | |
| 5542143 | 150 TILBAKESLAGSV. ESCO S-2500 | STK | 1 |
| SOCLA TILBAKESLAGSVENTILER | | | |
| 5543085 | DN 100 SOCLA TILBAKESLAGSVENTIL M/FLENS R, UTTAK F/ | STK | 1 |
| 5543089 | DN 150 SOCLA TILBAKESLAGSVENTIL M/FLENS R, UTTAK F/ | STK | 1 |
| 5543326 | 1 SOCLA TILBAKESLAGSVENTIL M/MUFFER TYP | STK | 1 |
| 5543328 | 1 1/4 SOCLA TILBAKESLAGSVENTIL M/MUFFER | STK | 1 |
| 5543333 | 2 SOCLA TILBAKESLAGSVENTIL M/MUFFER TYP | STK | 1 |
| IRGUSTOP TILBAKESLAGSVENTILER | | | |
| 5544953 | 3/4 TILB.SLAGSVENTIL JRGUSTOP 1610 | STK | 1 |
| 5544966 | 1 TILB.SLAGSVENTIL JRGUSTOP 1610 | STK | 1 |
| 5544969 | 1 1/4 TILB.SLAGSVENTIL JRGUSTOP 1610 | STK | 1 |
| TILBAKESLAGSVENTIL MED LEGIOSTOP | | | |
| 5545129 | 3/4 SKRÅS.VENT LEGIO 20 M/TILB.SL.V. INV | STK | 1 |
| 5545131 | 1 TILBAKESLAGSVENT M/AVST LEGIOSTOP | STK | 1 |
| WASTOP TILBAKESLAGSVENTILER | | | |
| 5538521 | 110PVC TILB.SLAGSVENTIL WASTOP I 101-104 316 SF MEMB | STK | 1 |
| 5538534 | 160PVC TILB.SLAGSVENTIL WASTOP I 146-159 316 SF MEMB | STK | 1 |
| 5538538 | 200PVC TILB.SLAGSVENTIL WASTOP I 182-200 316 SF MEMB | STK | 1 |
| 5538614 | 160PVC TILB.SLAGSVENTIL WASTOP MOT MUFFE PVC. MEMBRA | STK | 1 |
| TILBAKESLAGSSIKRINGSVENTILER | | | |
| 5543837 | 1/2 TILBAKESLAGSSIKRINGSVENTIL BA295S | STK | 1 |
| 5543838 | 3/4 TILBAKESLAGSSIKRINGSVENTIL BA295S | STK | 1 |
| 5543839 | 1 TILBAKESLAGSSIKRINGSVENTIL BA295S | STK | 1 |
| 5543842 | 1 1/4 TILBAKESLAGSSIKRINGSVENTIL BA295S | STK | 1 |
| 5543843 | 1 1/2 TILBAKESLAGSSIKRINGSVENTIL BA295S | STK | 1 |
| 5543844 | 2 TILBAKESLAGSSIKRINGSVENTIL BA295S | STK | 1 |
| 5545869 | 1/2 TILBAKESLAGSSIKRINGSVENTIL CA295 | STK | 1 |
| 5545871 | 3/4 TILBAKESLAGSSIKRINGSVENTIL CA295 | STK | 1 |



| NRF NR | BESKRIVELSE | ENHET | PAKNING |
|-----------------------------------|--|-------|---------|
| SPJELDVENTILER | | | |
| SPJELDVENTILER OG TILBEHØR | | | |
| 5517992 | DN 50 SPJELDVENTIL LUG FORN. SPJELD BRANDONI | STK | 1 |
| 5517993 | DN 65 SPJELDVENTIL LUG FORN. SPJELD BRANDONI | STK | 1 |
| 5517994 | DN 80 SPJELDVENTIL LUG FORN. SPJELD BRANDONI | STK | 1 |
| 5517995 | DN 100 SPJELDVENTIL LUG FORN. SPJELD BRANDONI | STK | 1 |
| 5517996 | DN 125 SPJELDVENTIL LUG FORN. SPJELD BRANDONI | STK | 1 |
| 5517997 | DN 150 SPJELDVENTIL LUG FORN. SPJELD BRANDONI | STK | 1 |
| 5517998 | DN 200 SPJELDVENTIL LUG FORN. SPJELD BRANDONI | STK | 1 |
| 5518002 | DN 50 SPJELDVENTIL LUG SYREFAST SPJELD DRIKKEVANNSGO | STK | 1 |
| 5518003 | DN 65 SPJELDVENTIL LUG SYREFAST SPJELD DRIKKEVANNSGO | STK | 1 |
| 5518004 | DN 80 SPJELDVENTIL LUG SYREFAST SPJELD DRIKKEVANNSGO | STK | 1 |
| 5518005 | DN 100 SPJELDVENTIL LUG SYREFAST SPJELD DRIKKEVANNSG | STK | 1 |
| 5518006 | DN 125 SPJELDVENTIL LUG SYREFAST SPJELD DRIKKEVANNSG | STK | 1 |
| 5518007 | DN 150 SPJELDVENTIL LUG SYREFAST SPJELD DRIKKEVANNSG | STK | 1 |
| 5518008 | DN 200 SPJELDVENTIL LUG SYREFAST SPJELD DRIKKEVANNSG | STK | 1 |
| 5518009 | DN 250 SPJELDVENTIL LUG SYREFAST SPJELD DRIKKEVANNSG | STK | 1 |
| 5518012 | DN 50 SPJELDVENTIL LUG ALU/BRO. SPJELD | STK | 1 |
| 5518013 | DN 65 SPJELDVENTIL LUG ALU/BRO. SPJELD | STK | 1 |
| 5518014 | DN 80 SPJELDVENTIL LUG ALU/BRO. SPJELD | STK | 1 |
| 5518015 | DN 100 SPJELDVENTIL LUG ALU/BRO. SPJELD | STK | 1 |
| 5518016 | DN 125 SPJELDVENTIL LUG ALU/BRO. SPJELD | STK | 1 |
| 5518017 | DN 150 SPJELDVENTIL LUG ALU/BRO. SPJELD | STK | 1 |
| 5518018 | DN 200 SPJELDVENTIL LUG ALU/BRO. SPJELD | STK | 1 |
| 5518022 | GIR FOR SPJELDVENTIL DN 50 - DN 150 BRANDONI | STK | 1 |
| 5518023 | GIR FOR SPJELDVENTIL DN 200 BRANDONI | STK | 1 |
| 5518029 | DN 200 PN 10 SPJELDV. LUG SYREFAST SPJ. DRIKKEVANNSG | STK | 1 |
| KULEVENTILER | | | |
| 1904 KULETAPPEKRAN | | | |
| 5587101 | 1904 1/2 KULETAPPEKRAN | STK | 1 |
| 5587102 | 1904 3/4 KULETAPPEKRAN | STK | 1 |
| 1904 KULEVENTILER | | | |
| 5587359 | 1904 3/8 DZR MESS KULEVENTIL M/HENDEL | STK | 1 |
| 5587361 | 1904 1/2 DZR MESS KULEVENTIL M/HENDEL | STK | 1 |
| 5587362 | 1904 3/4 DZR MESS KULEVENTIL M/HENDEL | STK | 1 |
| 5587363 | 1904 1 DZR MESS KULEVENTIL M/HENDEL | STK | 1 |
| 5587364 | 1904 1 1/4 DZR MESS KULEVENTIL M/HENDEL | STK | 1 |
| 5587365 | 1904 1 1/2 DZR MESS KULEVENTIL M/HENDEL | STK | 1 |
| 5587366 | 1904 2 DZR MESS KULEVENTIL M/HENDEL | STK | 1 |
| 5587367 | 1904 3/8 DZR MESS KULEVENTIL M/VINGE | STK | 1 |
| 5587368 | 1904 1/2 DZR MESS KULEVENTIL M/VINGE | STK | 1 |



| NRF NR | BESKRIVELSE | ENHET | PAKNING |
|--------------------------------|---|-------|---------|
| 5587369 | 1904 3/4 DZR MESS KULEVENTIL M/VINGE | STK | 1 |
| 5587371 | 1904 1 DZR MESS KULEVENTIL M/VINGE | STK | 1 |
| 5587372 | 1904 1/2 BRONSE KULEVENTIL M/LANG HALS | STK | 1 |
| 5587373 | 1904 3/4 BRONSE KULEVENTIL M/LANG HALS | STK | 1 |
| 5587374 | 1904 1 BRONSE KULEVENTIL M/LANG HALS | STK | 1 |
| 5587375 | 1904 1 1/4 BRONSE KULEVENTIL M/LANG HALS | STK | 1 |
| 5587376 | 1904 1 1/2 BRONSE KULEVENTIL M/LANG HALS | STK | 1 |
| 5587377 | 1904 2 BRONSE KULEVENTIL M/LANG HALS | STK | 1 |
| 5587461 | 1904 3/8 MINIKULEVENTIL INNV GJ M/GREP | STK | 1 |
| 5587462 | 1904 1/2 MINIKULEVENTIL INNV GJ M/GREP | STK | 1 |
| 5587463 | 1904 3/4 MINIKULEVENTIL INNV GJ M/GREP | STK | 1 |
| 5587464 | 1904 3/8 MINIKULEVENT INNV/UTV GJ M/GREP | STK | 1 |
| 5587465 | 1904 1/2 MINIKULEVENT INNV/UTV GJ M/GREP | STK | 1 |
| 5587466 | 1904 3/4 MINIKULEVENT INNV/UTV GJ M/GREP | STK | 1 |
| 5587467 | 1904 10X10 MINIKULEVENTIL M/GREP | STK | 1 |
| 5587468 | 1904 12X12 MINIKULEVENTIL M/GREP | STK | 1 |
| 5587469 | 1904 15X15 MINIKULEVENTIL M/GREP | STK | 1 |
| BRANDONI KULEVENTILER | | | |
| 5587441 | 3/8 SYREFAST KULEVENTIL BRANDONI | STK | 1 |
| 5587442 | 1/2 SYREFAST KULEVENTIL BRANDONI | STK | 1 |
| 5587443 | 3/4 SYREFAST KULEVENTIL BRANDONI | STK | 1 |
| 5587444 | 1 SYREFAST KULEVENTIL BRANDONI | STK | 1 |
| 5587445 | 1 1/4 SYREFAST KULEVENTIL BRANDONI | STK | 1 |
| 5587446 | 1 1/2 SYREFAST KULEVENTIL BRANDONI | STK | 1 |
| 5587447 | 2 SYREFAST KULEVENTIL BRANDONI | STK | 1 |
| UNIKUM TKS KULEVENTILER | | | |
| 5610313 | 3/4 UNIKUM TKS KULEVENTIL | STK | 1 |
| 5610316 | 1 UNIKUM TKS KULEVENTIL | STK | 1 |
| 5610319 | 1 1/4 UNIKUM TKS KULEVENTIL | STK | 1 |
| 5610323 | 1 1/2 UNIKUM TKS KULEVENTIL | STK | 1 |
| 5610326 | 2 UNIKUM TKS KULEVENTIL | STK | 1 |
| KULEVENTIL PN16 | | | |
| 2280761 | 32 PE KULEVENTIL PN16 PLASSON PE STUSS LANG F/SPEIL | STK | 1 |
| 2280762 | 40 PE KULEVENTIL PN16 PLASSON PE STUSS LANG F/SPEIL | STK | 1 |
| 2280763 | 50 PE KULEVENTIL PN16 PLASSON PE STUSS LANG F/SPEIL | STK | 1 |
| 2280764 | 63 PE KULEVENTIL PN16 PLASSON PE STUSS LANG F/SPEIL | STK | 1 |
| CIM 11CR KULEVENTIL | | | |
| 5665002 | 1/4 KULEVENTIL M/HE.CIM 11CR | STK | 1 |
| 5665003 | 3/8 KULEVENTIL M/HE.CIM 11CR | STK | 1 |
| 5665004 | 1/2 KULEVENTIL M/HE.CIM 11CR | STK | 1 |
| 5665005 | 3/4 KULEVENTIL M/HE.CIM 11CR | STK | 1 |
| 5665006 | 1 KULEVENTIL M/HE.CIM 11CR | STK | 1 |



| NRF NR | BESKRIVELSE | ENHET | PAKNING |
|--|----------------------------------|-------|---------|
| 5665007 | 1 1/4 KULEVENTIL M/HE.CIM 11CR | STK | 1 |
| 5665008 | 1 1/2 KULEVENTIL M/HE.CIM 11CR | STK | 1 |
| 5665009 | 2 KULEVENTIL M/HE.CIM 11CR | STK | 1 |
| CIM 311CR KULEVENTIL | | | |
| 5665022 | 1/4 KULEVENTIL M/VIN. 311 CR | STK | 1 |
| 5665023 | 3/8 KULEVENTIL M/VIN. 311 CR | STK | 1 |
| 5665024 | 1/2 KULEVENTIL M/VIN. 311 CR | STK | 1 |
| 5665025 | 3/4 KULEVENTIL M/VIN. 311 CR | STK | 1 |
| 5665026 | 1 KULEVENTIL M/VIN. 311 CR | STK | 1 |
| CIM 209MCR KULEVENTIL M/KLEMNING FOR KOBBERØR | | | |
| 5663345 | 12 KULEVENTIL M/KLEMNING 209 | STK | 1 |
| 5663347 | 15 KULEVENTIL M/KLEMNING 209 | STK | 1 |
| 5663349 | 18 KULEVENTIL M/KLEMNING 209 | STK | 1 |
| 5663352 | 22 KULEVENTIL M/KLEMNING 209 | STK | 1 |
| 5663354 | 28 KULEVENTIL M/KLEMNING 209 | STK | 1 |
| 5663356 | 35 KULEVENTIL M/KLEMNING 209 | STK | 1 |
| CIM 309MCR KULEVENTIL M/KLEMNING FOR KOBBERØR | | | |
| 5663376 | 15 KULEVENTIL M/KLEMNING CIM 309 | STK | 1 |
| 5663378 | 18 KULEVENTIL M/KLEMNING CIM 309 | STK | 1 |
| 5663381 | 22 KULEVENTIL M/KLEMNING CIM 309 | STK | 1 |
| CIM 17CR KULEVENTIL | | | |
| 5665013 | 3/8 KULEVENTIL CIM 17/CR | STK | 1 |
| 5665014 | 1/2 KULEVENTIL CIM 17/CR | STK | 1 |
| 5665015 | 3/4 KULEVENTIL CIM 17/CR | STK | 1 |
| 5665016 | 1 KULEVENTIL CIM 17/CR | STK | 1 |
| 5665017 | 1 1/4 KULEVENTIL CIM 17/CR | STK | 1 |
| 5665018 | 1 1/2 KULEVENTIL CIM 17/CR | STK | 1 |
| 5665019 | 2 KULEVENTIL CIM 17/CR | STK | 1 |
| CIM 501CR KULEVENTIL LANG HALS | | | |
| 5660523 | 1/2 KULEVENTIL LANG HALS 501 | STK | 1 |
| 5660525 | 3/4 KULEVENTIL LANG HALS 501 | STK | 1 |
| 5660527 | 1 KULEVENTIL LANG HALS 501 | STK | 1 |
| 5660529 | 1 1/4 KULEVENTIL LANG HALS 501 | STK | 1 |
| 5660532 | 1 1/2 KULEVENTIL LANG HALS 501 | STK | 1 |
| 5660534 | 2 KULEVENTIL LANG HALS 501 | STK | 1 |
| CIM 612CR BALLSTAR KULEVENTIL | | | |
| 5665045 | 3/4 BALLSTAR KULEV M/GIR | STK | 1 |
| 5665046 | 1 BALLSTAR KULEV M/GIR | STK | 1 |
| 5665047 | 1 1/4 BALLSTAR KULEV M/GIR | STK | 1 |
| 5665048 | 1 1/2 BALLSTAR KULEV M/GIR | STK | 1 |



| NRF NR | BESKRIVELSE | ENHET | PAKNING |
|--|--|-------|---------|
| 5665049 | 2 BALLSTAR KULEV M/GIR | STK | 1 |
| CIM 11CRAF KULEVENTIL ANTIFROST | | | |
| 5665084 | 1/2 C 11CRAF KULEVENTIL ANTIFROST | STK | 1 |
| 5665085 | 3/4 C 11CRAF KULEVENTIL ANTIFROST | STK | 1 |
| 5665086 | 1 C 11CRAF KULEVENTIL ANTIFROST | STK | 1 |
| CIM 14M KULEVENTIL | | | |
| 5663729 | 2 1/2 KULEVENTIL M/HE.CIM 14M | STK | 1 |
| 5663733 | 3 KULEVENTIL M/HE.CIM 14M | STK | 1 |
| CIM 920SS SYREFAST HENDEL | | | |
| 5664254 | 1/2 SYREFAST STÅLHENDEL C 920SS | STK | 1 |
| 5664255 | 3/4-1 SYREFAST STÅLHENDEL C 920SS | STK | 1 |
| 5664257 | 1 1/4 SYREFAST STÅLHENDEL C 920SS | STK | 1 |
| 5664258 | 1 1/2-2 SYREFAST STÅLHENDEL C 920SS | STK | 1 |
| CIM 200 KULEVENTIL/UTTØMMINGSVENTIL | | | |
| 5663909 | 1/2 KULEVENTIL M/UTT.CIM 200 | STK | 1 |
| 5663913 | 3/4 KULEVENTIL M/UTT.CIM 200 | STK | 1 |
| 5663916 | 1 KULEVENTIL M/UTT.CIM 200 | STK | 1 |
| CIM 622CRNL KULEVENTIL BLYFRI | | | |
| 5561651 | 1/2 TRIPPELVENTIL VINGE CIM 622 CRNL | STK | 1 |
| 5561652 | 3/4 TRIPPELVENTIL VINGE CIM 622 CRNL EN1717 EA2 | STK | 1 |
| CIM 6622CRNL KULEVENTIL BLYFRI | | | |
| 5561653 | 1 TRIPPELVENTIL GIR CIM 6622 CRNL EN1717 EA2 | STK | 1 |
| 5561654 | 1 1/4 TRIPPELVENTIL GIR CIM 6622 CRNL EN1717 EA2 | STK | 1 |
| CIM 256CR KULEVENTIL | | | |
| 5665073 | 1/2 KULEVENTIL M/TBV, M/ALU HENDEL 256CR | STK | 1 |
| CIM 356CR KULEVENTIL | | | |
| 5665074 | 1/2 KULEVENTIL M/VINGE M/TBV C356 CR | STK | 1 |
| CIM 453CR VANNPOSTKRAN | | | |
| 5660596 | 1 1/4 /32 CR VANNPOSTKRAN CIM 453 M/GJ ENGE OG PE KU | STK | 1 |
| 5660597 | 1 1/2 40 CR VANNPOSTKRAN CIM 453 M/GJE NGE OG PE KUP | STK | 1 |
| CIM 17CRNL KULEVENTIL BLYFRI | | | |
| 5561584 | 1/2 KORT KULEVENTIL CIM 17CRNL BLYFRI | STK | 1 |
| 5561585 | 3/4 KORT KULEVENTIL CIM 17CRNL BLYFRI | STK | 1 |
| 5561586 | 1 KORT KULEVENTIL CIM 17CRNL BLYFRI | STK | 1 |
| 5561589 | 2 KORT KULEVENTIL CIM 17CRNL BLYFRI | STK | 1 |



| NRF NR | BESKRIVELSE | ENHET | PAKNING |
|---|---|-------|---------|
| CIM 1222CRNL KULEVENTIL BLYFRI | | | |
| 5587162 | 15 CIMPRESS KULEVENT BLYFRI M/VINGE | STK | 1 |
| CIM 34 KULETAPPEKRAN | | | |
| 5663209 | 1/2 TAPPEKRAN(KULEVENTIL) | STK | 1 |
| 5663213 | 3/4 TAPPEKRAN (KULEVENTIL) | STK | 1 |
| CIM 34NR KULETAPPEKRAN | | | |
| 5663223 | 1/2 TAPPEKRAN M/SL.KPL OG TILB.SL | STK | 1 |
| 5663225 | 3/4 TAPPEKRAN M/SL.KPL OG TILB.SL | STK | 1 |
| CIM 340TNR KULETAPPEKRAN | | | |
| 5660572 | 1/2 TAPPEKRAN CIM 34/OTNR.KULE | STK | 1 |
| 5660574 | 3/4 TAPPEKRAN CIM 34/OTNR KULE | STK | 1 |
| CIM 39L/LNR VASKEMASKINKRAN | | | |
| 5663269 | 1/2X3/4 C 39L VASKEMASKINKRAN | STK | 1 |
| 5663274 | 3/4X1/2 CIM 39 VASKEMASKINKRAN M/TILBAKESLAGSVENTIL | STK | 1 |
| 5663281 | 1/2 CIM ROSETT F/VASKEM.KRAN | STK | 1 |
| CIM 182XL KULETAPPEKRAN | | | |
| 5663276 | 1/2X3/4 TAPPEKRAN - CIM 182XL | STK | 1 |
| 5663283 | 1/2 VEGGROSETT I RUSTFRITT STÅL | STK | 1 |
| CIM 620 KULEVENTIL MED FILTER | | | |
| 5664113 | 3/4 KULEVENTIL MED FILTER KOMBISTAR C620 | STK | 1 |
| CIM 728B ISOLASJON FOR VENTIL M/HØY HALS | | | |
| 5660186 | 1 CIM 728B ISOLASJONSKAPPE | STK | 1 |
| BALLOFIX KULEVENTILER | | | |
| 5607128 | 12X12 BALLOFIX UU M/GREP | STK | 1 |
| 5607134 | 15X15 BALLOFIX UU M/GREP | STK | 1 |
| 5607141 | 10X10 BALLOFIX VUU M/GREP | STK | 1 |
| 5607142 | 10X12 BALLOFIX VUU M/GREP | STK | 1 |
| 5607143 | 12X12 BALLOFIX VUU M/GREP | STK | 1 |
| 5607184 | 10X10 BALLOFIX UU M/GREP | STK | 1 |
| 5607267 | 3/8X3/8 BALLOFIX MN M/GREP | STK | 1 |
| 5607277 | 1/2X1/2 BALLOFIX MN M/GREP | STK | 1 |
| 5607281 | 3/4X3/4 BALLOFIX MN M/GREP | STK | 1 |
| 5607311 | 3/8X3/8 BALLOFIX MM M/GREP | STK | 1 |
| 5607317 | 1/2X1/2 BALLOFIX MM M/GREP | STK | 1 |
| 5607354 | 3/8X3/8 BALLOFIX NN M/GREP | STK | 1 |
| 5607364 | 1/2X1/2 BALLOFIX NN M/GREP | STK | 1 |
| 5607461 | 1/2X1/2 BALLOFIX VNN M/GREP | STK | 1 |



| NRF NR | BESKRIVELSE | ENHET | PAKNING |
|---|---|-------|---------|
| BALLOFIX® GREP TIL NY MODELL | | | |
| 5607598 | GREP FOR 3/4 BALLOFIX | STK | 1 |
| 5607601 | GREP BALLOFIX NY SORT 3/8-1/2 | STK | 1 |
| 5607602 | GREP BALLOFIX NY RØD 3/8-1/2 | STK | 1 |
| 5607603 | GREP BALLOFIX NY BLÅ 3/8-1/2 | STK | 1 |
| 5607604 | GREP BALLOFIX NY KROM 3/8-1/2 | STK | 1 |
| BALLOFIX® GREP TIL GAMMEL MODELL | | | |
| 5608353 | 8-16 GREP FOR BALLOFIX GML MOD | STK | 1 |
| BALLOFIX® KLOSETTKRAN | | | |
| 5608706 | 1/2X1/2 BALLOFIX MN KLOSETTKRANE | STK | 1 |
| 5608709 | 1/2X10 BALLOFIX KLOSETTKRAN | STK | 1 |
| BALLOFIX® PUSH/PUSH | | | |
| 5608715 | 12X12 PUSH/PUSH M/GREP BROEN B-FIX M/TECTITE | STK | 1 |
| 5608716 | 15X15 PUSH/PUSH M/GREP BROEN B-FIX M/TECTITE | STK | 1 |
| BALLOFIX® PUSH/NIPPEL | | | |
| 5608718 | 15X1/2 PUSH MUFFE M/GREP BROEN B-FIX M/TECTITE | STK | 1 |
| 5608721 | 12X1/2 PUSH NIPPEL M/GREP BROEN B-FIX M/TECTITE | STK | 1 |
| 5608722 | 12X3/8 PUSH NIPPEL M/GREP BROEN B-FIX M/TECTITE | STK | 1 |
| 5608723 | 15X3/8 PUSH NIPPEL M/GREP BROEN B-FIX M/TECTITE | STK | 1 |
| BALLOFIX RILLEVERKTØY | | | |
| 5607671 | 10-28 RILLEVERKTØY TECTIE/BALLOFIX | STK | 1 |
| PIPEFIX HALVKOBLING FKR. | | | |
| 5611203 | 3/8 X 10 PIPEFIX HALVKOBLING | STK | 1 |
| 5611206 | 3/8 X 12 PIPEFIX HALVKOBLING | STK | 1 |
| 5611213 | 1/2X10 PIPEFIX HALVKOBLING | STK | 1 |
| 5611216 | 1/2X12 PIPEFIX HALVKOBLING | STK | 1 |
| 5611219 | 1/2X15 PIPEFIX HALVKOBLING | STK | 1 |
| UNIFIX SKJØTESTYKKE | | | |
| 5610753 | UNIFIX 3/8X3/8 MU, STÅL | STK | 1 |
| 5610756 | 1/2X1/2 UNIFIX SKJØTESTK UM | STK | 1 |
| 5610759 | 3/4X3/4 UNIFIX SKJØTESTK UM | STK | 1 |
| 5610763 | 1X1 UNIFIX SKJØTESTK UM | STK | 1 |
| 5610766 | 1 1/4X1 1/4 UNIFIX SKJØTESTK UM | STK | 1 |
| 5610769 | 1 1/2X1 1/2 UNIFIX SKJØTESTK UM | STK | 1 |
| 5610773 | 2X2 UNIFIX SKJØTESTK UM | STK | 1 |
| UNIFIX UNION | | | |
| 2571187 | 19,05X1/2 UNIFIX CU UNION UM | STK | 1 |
| 2571188 | 25,4X3/4 UNIFIX CU UNION UM | STK | 1 |



| NRF NR | BESKRIVELSE | ENHET | PAKNING |
|---|--|-------|---------|
| 2571189 | 31,7X1 UNIFIX CU UNION UM | STK | 1 |
| TA KULEVENTILER | | | |
| 5595506 | TA-400 M/SPAK INNV/UTV | STK | 1 |
| 5595509 | TA-400 M/SPAK INNV/UTV | STK | 1 |
| BRANNVENTILER OG HYDRANTER | | | |
| ESCO BRANNVENTILER, HYDRANTER OG TILGGSUTSYR | | | |
| 5577009 | DN100 BRANNVENTIL M/FJÆRB.KEGL | STK | 1 |
| 5577024 | DN100 STENGBAR BRANNVENT M/2KLØR S-0950 | STK | 1 |
| 5577026 | 100 BRANNVENTIL STENGBAR M/NOR | STK | 1 |
| 5577027 | DN100 BRANNVENTIL STENGBAR M/4 STORZUPLING | STK | 1 |
| 5577111 | Ø265 X 263 FROSTHETTE F/BR.VENT KORT GUL | STK | 1 |
| 5577116 | PLAST BESKYTTELSKAPPE F/BR.V | STK | 1 |
| 5577121 | BRANNVENTILSIKRING S-0940 | STK | 1 |
| 5577133 | 100 ESCO BRANNVENTILPAKKE S-0910 | STK | 1 |
| 5577209 | PLAST BESKYTTELSLOKK F/BR V | STK | 1 |
| 5577329 | HYDRANTNØKKELESCO S-0750 | STK | 1 |
| 5577372 | HYDRANT 100 S-1 RØD KNEKKB TELEKOPIK | STK | 1 |
| 5577375 | 100 S-0702 HYDRANT S-2 RØD KNEKKB/TEL.SK | STK | 1 |
| AVK BRANNVENTILER, HYDRANTER OG TILBEHØR | | | |
| 5577709 | 100 BRANNVENTIL AVK | STK | 1 |
| STENGEVENTILER | | | |
| AVK 30G 4-VEIS VENTIL | | | |
| 5604002 | 100 VENTIL-T M/SERVICEVENTIL H AVK | STK | 1 |
| 5604003 | 150 VENTIL-T M/SERVICE VENTIL H AVK | STK | 1 |
| 5604022 | 100 VENTIL-X M/SERVICEVENTIL H AVK | STK | 1 |
| 5604023 | 150 VENTIL-X M/SERVICE VENTIL H AVK | STK | 1 |
| LUFTE- VAKUUMVENTILER | | | |
| LUFTEVENTILER OG FORDELERE | | | |
| 5635511 | S-1410 2/ 11/2 TRIOVENT LUFTEVENTIL | STK | 1 |
| 5635513 | S-1420 2 TRIOVENT LUFTEVENTIL M/TILB.SLA GSSIKRING | STK | 1 |
| 5635609 | 100 MELLOMRING M/1 1/2 GJENGER | STK | 1 |
| 5635611 | DN100 MELLOMR.M/ESCO LOCK 2 UTV./1 1/2 1 UTTAK. S-14 | STK | 1 |
| 5635613 | 150 MELLOMRING M/1 1/2 GJENGER | STK | 1 |
| 5635614 | DN150 MELLOMR.M/ESCO LOCK 2 UTV./1 1/2 1 UTTAK. S-14 | STK | 1 |
| 5635617 | DN200 MELLOMR.M/ESCO LOCK 2 UTV./1 1/2 1 UTTAK. S-14 | STK | 1 |



| NRF NR | BESKRIVELSE | ENHET | PAKNING |
|-----------------------------------|--|-------|---------|
| 5635621 | DN250 MELLOMR. M/ESCO LOCK 2 UTV./1 1/2 1 UTTAK. S-1 | STK | 1 |
| 5635624 | DN300 MELLOMR. M/ESCO LOCK 2 UTV./1 1/2 1 UTTAK. S-1 | STK | 1 |
| 5635631 | DN100 MELLOMRING M/1 1/2 KULEVENT S-1455 | STK | 1 |
| 5635632 | DN150 MELLOMRING M/1 1/2 KULEVENT S-1455 | STK | 1 |
| LEKKASJESIKRING | | | |
| 1904 LEKKASJESIKRING | | | |
| 5648628 | 1/2 1904 LEKKASJESIKRING BASIC MED SENSORKABEL | STK | 1 |
| 5648629 | 3/4 1904 LEKKASJESIKRING BASIC MED SENSORKABEL | STK | 1 |
| 5648631 | 1/2 1904 LEKKASJESIKR. ADVANCED TRÅDLØS M/1 SENSOR F | STK | 1 |
| 5648632 | 3/4 1904 LEKKASJESIKR. ADVANCED TRÅDLØS M/1 SENSOR F | STK | 1 |
| 5648633 | 1/2 1904 LEKKASJESIKR. PREMIUM TRÅDLØS M/1 SENSOR F/ | STK | 1 |
| 5648634 | 3/4 1904 LEKKASJESIKR. PREMIUM TRÅDLØS M/1 SENSOR F/ | STK | 1 |
| 5648635 | 1/2 1904 AKTUATORVENTIL | STK | 1 |
| 5648636 | 3/4 1904 AKTUATORVENTIL | STK | 1 |
| 5648637 | 1 1904 AKTUATORVENTIL | STK | 1 |
| 5648638 | 1904 TRÅDLØS DØRBRYTER MED BATTERI | STK | 1 |
| 5648639 | 1904 TRÅDLØS SENSOR FOR ADVANCED/PREMIUM MED 3M KABE | STK | 1 |
| 5648641 | 1904 TRÅDLØS PUCK GULVSENSOR | STK | 1 |
| 5648642 | 1904 FLAT SENSORKABEL 3 M MED LIM | STK | 1 |
| 5648643 | 20CM 1904 SPLITTKABEL | STK | 1 |
| 5648644 | 5M 1904 SKJØTEKABEL TIL AKTUATORVENTIL | STK | 1 |
| 5648645 | 1904 STRØMADAPTER TIL SENSOR M/SENSORKABEL | STK | 1 |
| 5648652 | 1/2 1904 AKTUATORVENTIL BASIC M/INNVGJ | STK | 1 |
| 5648653 | 3/4 1904 AKTUATORVENTIL BASIC M/INNVGJ | STK | 1 |
| 5648654 | 30 1904 SPLITTKABEL FOR BASIC | STK | 1 |
| 9827289 | 2/3 AA BATTERI TIL 1904 LEKKASJESIKRING | STK | 1 |
| WATERGUARD LEKKASJESIKRING | | | |
| 5648184 | 1/2 WATERGUARD M/STRØMKUTT AUTOTEST | STK | 1 |
| 5648185 | 3/4 WATERGUARD M/STRØMKUTT AUTOTEST | STK | 1 |
| 5648186 | 1/2 WATERGUARD M/STRØMK. 2 VENT AUTOTEST | STK | 1 |
| 5648191 | 1/2 WATERGUARD SMART STOP | STK | 1 |
| 5648193 | 3/4 WATERGUARD SMART STOP | STK | 1 |
| 5648199 | WG SPLITTKABEL F/2 VENTILER | STK | 1 |
| 5648221 | JACK OVERGANG F/FLAT SENSORLEDNING | STK | 1 |
| 5648223 | SENSORLEDNING FLAT 3M F/TRÅDLØS SENSOR | STK | 1 |
| 5648224 | SENSORLEDNING WATERGUARD 100M | MTR | 100 |
| 5648228 | SENSORLEDNING ORIG M/PLUGG Å 4,0 M | STK | 1 |
| 5648229 | SENSORLEDNING, ORIG. M/PLUGG Å 10,0 M | STK | 1 |
| 5648245 | 3/4 QUICK STOP WATERGUARD | STK | 1 |
| 5648271 | WATERGUARD SMART BASIC-TRÅDLØS-1/2 | STK | 1 |
| 5648272 | 3/4 WATERGUARD SMART BASIC-TRÅDLØS | STK | 1 |
| 5648275 | TRÅDLØS SENSOR SS/SB M/BATT | STK | 1 |



| NRF NR | BESKRIVELSE | ENHET | PAKNING |
|---|--|-------|---------|
| 5648327 | SKJØTESTYKKE F/ SENSORLEDNING WATERGUARD | STK | 1 |
| 5648567 | 1 WATERGUARD SMART STOP | STK | 1 |
| VIWA LEKKASJESIKRING | | | |
| 9815498 | 1/2 VIWA WATERSAFE TRÅDLØS M/ 1 SENSOR | STK | 1 |
| 9815499 | SENSOR M/STIKK F/VIWA WATERSAFE TRÅDLØS | STK | 1 |
| 9815526 | 3/4 VIWA WATERSAFE TRÅDLØS M /1 SENSOR | STK | 1 |
| 9815531 | SENSOR M/BATT F/VIWA WATERSAFE TRÅDLØS | STK | 1 |
| 9815535 | 1/2 VIWA WATERSAFE ENKEL AUTOTEST | STK | 1 |
| 9815536 | 3/4 VIWA WATERSAFE ENKEL AUTOTEST | STK | 1 |
| 9815538 | 1/2 VIWA WATERSAFE DOBBEL AUTOTEST | STK | 1 |
| ARJONSTOP AUTOMATISK VANNSTOPPVENTIL | | | |
| 5648701 | 3/4 VANNSTOPPVENTIL ARJONSTOP MED SENSORKABEL OG TRÅ | STK | 1 |
| 5648702 | 3/4 VANNSTOPPVENTIL ARJONSTOP CONNECT | STK | 1 |
| 5648703 | TRÅDLØS DØRBRYTER FOR ARJONSTOP | STK | 1 |
| 5648704 | TRÅDLØS SENSOR FOR ARJONSTOP | STK | 1 |
| 5648705 | SENSORKABEL 5 METER FOR ARJONSTOP | STK | 1 |
| DANFOSS MAGNETVENTILER | | | |
| 5640036 | 3/4 DANFOSS MAGNETVENTIL EV 220B | STK | 1 |
| 5640101 | DANFOSS 1/2 MAGNETVENTIL EV 220B | STK | 1 |
| 5640393 | IP165 PLUGG TIL SPOLE | STK | 1 |
| 5640734 | 1/2 MAGNETVENTIL EV220B AVSINK FRI MESS 4KBM /H DIV | STK | 1 |
| 5640736 | 3/4 MAGNETVENT EV220B AVSINK FRI MESS 8KBM DIV TRYKK | STK | 1 |
| 5640738 | 1 MAGNETVENT EV220B AVSINK FRI MESS 11KBM DIFF TRYKK | STK | 1 |
| 5640951 | 230V SPOLE 50HZ | STK | 1 |
| LK VANNSTOPP | | | |
| 5051835 | LEKKASJEDETEKTOR WSS LK | STK | 1 |



FJERNVARME / GATEVARME



FJERNVARME/GATEVARME

163

| NRF NR | BESKRIVELSE | ENHET | PAKNING |
|---------------------------------------|---|-------|---------|
| FJERNVARME/GATEVARME | | | |
| LK GATEVARME M/TILBEHØR | | | |
| 8364657 | 25 LK-SNØSMELTELIST | STK | 1 |
| 8602319 | 25X2,3 LK GATEVARMERØR 320M | MTR | 320 |
| MELTAWAY SNØSMELTING/GATEVARME | | | |
| 8601809 | 25X2,3 MELTAWAY PEX RØR ORANGE KVEIL 1020 | MTR | 1020 |
| 8601811 | 25X2,3 MELTAWAY PEX RØR ORANGE METERVARE | MTR | 1 |
| 8601825 | 250 MELTAWAY FESTESKINNE C/C | STK | 1 |
| 8601826 | 25X2,3 MELTAWAY SKJØTEKOBLING 290 | STK | 1 |
| 8601831 | 25X2,3 MELTAWAY SKJØTEKOBLING | STK | 1 |
| 8601842 | INDUSTRI FORDELER GRUNNPAKKE | STK | 1 |
| 8601843 | INDUSTRI FORDELER BRAKETTSETT | STK | 1 |
| 8601845 | INDUSTRI FORDELER KULEVENTIL | STK | 1 |
| GATEVARME/SNØSMELTEANLEGG | | | |
| 8602538 | 3200X1150 VARME/TINEMATTE 3M2 RAYCHEM | STK | 1 |



VERKTØY / PUMPER / ISOLASJON OG ARBEIDSKLÆR



| | |
|---|-----|
| TETNINGSMATERIELL, AVLØPSÅPNER, SMØREPRODUKTER OG HJELPEMATERIELL | 167 |
| VERKTØY | 171 |
| PUMPER OG TILBEHØR | 196 |
| TRYKKTANKER | 200 |
| HÅNDPUMPER | 201 |
| EJEKTØRER, TRYKKBRYTERE, PUMPESPISS | 201 |
| BUNNVENTILER OG MELLOMVENTILER | 201 |
| BRANNMATERIELL | 201 |
| SLANGEKLEMMER | 203 |
| TRYKKLUFTARMATUR | 203 |
| VANNING OG RENGJØRINGSMATERIELL | 205 |
| ISOLASJONSMATERIELL | 206 |
| FLENSEPAKNINGER | 211 |
| ARBEIDSTØY OG VERNEUTSTYR | 213 |
| AVFALLSHÅNDTERING | 216 |

| NRF NR | BESKRIVELSE | ENHET | PAKNING |
|--|--|-------|---------|
| TETNINGSMATERIELL, AVLØPSÅPNER, SMØREPRODUKTER OG HJELPEMATERIELL | | | |
| LIM | | | |
| 9510191 | 125 TUBE TANGIT LIM F/PVC-U | STK | 1 |
| 9510197 | 500GR BOKS TANGIT LIM F/PVC-HT | STK | 1 |
| 9511387 | 280 TEC7 ANCHOR KJEMISK ANKER | STK | 1 |
| 9511449 | 10 SUPER LYNLIM | STK | 1 |
| 9511465 | X-TACK KONSTRUKSJONSLIM | STK | 1 |
| 9511487 | SUPER PLUS LYNLIM MED AKTIVATOR | STK | 1 |
| 9511525 | 310 AQUASEAL 2.0 ASFALTLIM PATRON TEC7 | STK | 1 |
| 9511641 | 750 AQUASEAL 2.0 ASFALTLIM SPANN TEC7 | STK | 1 |
| GJENGETETNING | | | |
| 9505553 | GJENGETAPE RULL A 13M | STK | 10 |
| 9507781 | TOPSEAL GJENGETAPE 12X12X0,1MM GODKJ F/BL A DIESEL B | STK | 1 |
| 9511503 | 50 GJENGETETNING LOCTITE | STK | 1 |
| 9511506 | 250ML GJENGETETNING LOCTITE 577 | STK | 1 |
| 9511514 | 150ML ACTIVATOR LOCTITE | STK | 1 |
| 9511524 | 160M GJENGETETN.SNØR LOCTITE 55 | STK | 1 |
| 9518425 | GJENGETAPE F/DAMP CBA RUL A 5M | STK | 1 |
| GLIDEMIDDEL, OLJE, PAKKSALVE | | | |
| 2225039 | 400ML SILIKON SUPER GLIDER SPRAY TERJAN | STK | 1 |
| 2225051 | 250 NEUTREX T GLIDEMIDDEL FOR DUKT.RØR | STK | 1 |
| 2225052 | 500 NEUTREX T GLIDEMIDDEL FOR DUKT. RØR | STK | 1 |
| 9507803 | 360 PAKKSALVE UNIPAK I BOKS | STK | 1 |
| 9507804 | 65 PAKKSALVE UNIPAK I TUBE | STK | 1 |
| 9507805 | 250 PAKKSALVE UNIPAK I TUBE | STK | 1 |
| 9507809 | 250 UNIGUM SANITÆRKITT BOKS | STK | 1 |
| 9507814 | 175 SUPER GLIDEX TUBE M/SVAMP | STK | 1 |
| 9507841 | 400 GLIDEMIDDEL SPRAY GLIDEX | STK | 1 |
| 9507842 | GLIDEX SILICON 50G M/SVAMP | STK | 1 |
| 9507867 | 5 KG SUPER GLIDEX SILIKON GLIDEMIDDEL | STK | 1 |
| 9507871 | 400 TUBE GLIDEX SUPER | STK | 1 |
| 9507874 | 400 SUPERGLIDEX -30 GRADER | STK | 1 |
| 9511479 | REPAIR STICK UNIVERSAL EPOXYKITT 101 | STK | 1 |
| 9827594 | CRC ZINKSPRAY 500ML | STK | 1 |
| 9827839 | 250 SUPER CUT CRC | STK | 1 |
| 9827853 | 250 CRC 5-56 | STK | 1 |
| 9827874 | 500 ECO LEAK FINDER AEROSOL CRC FPS | STK | 1 |
| 9827875 | 250 CRC 5-56 CLEWER STRAW | STK | 1 |
| 9830094 | GJENGEOLJE SPRAY 600ML RIDGID | STK | 1 |
| 9830095 | GJENGEOLJE 5L RIDGID | STK | 1 |
| 9830708 | SYNTETISK GJENGEOLJE 5 L RIDGID | STK | 1 |
| 9830709 | SYNTETISK GJENGEOLJE SPRAY 500 ML RIDGID | STK | 1 |



| NRF NR | BESKRIVELSE | ENHET | PAKNING |
|---------------------------------|--|-------|---------|
| RENGJØRING, RENSEVÆSKE | | | |
| 9510185 | TANGIT RENGJØRINGSKLUT 100 STK | STK | 1 |
| 9510201 | 1 BOX TANGIT RENSEVÆSKE | STK | 1 |
| 9510203 | 125 PVC RENSEVÆSKE TANGIT | STK | 1 |
| 9511365 | 50 REMOVE ALL LIM/MALINGFJERNER | STK | 1 |
| 9511411 | 500 TEC7 CLEANER AEROSOL RENSEMIDDEL | STK | 1 |
| 9511421 | 500 MULTICLEAN AEROSOL SKUMSPRAY | STK | 1 |
| 9511433 | 500 PUR CLEANER | STK | 1 |
| 9511453 | 1L HP CLEAN RENGJØRINGSMIDDEL SPRAY | STK | 1 |
| 9511454 | 5 HP CLEAN RENGJØRINGSMIDDEL KANNE | STK | 1 |
| 9511515 | 150 SPRAY SUPERRENS LOCTITE | STK | 1 |
| 9815551 | RENGJØRINGSMIDDEL TEC7 CA CLEAN 1L | STK | 1 |
| 9815818 | 500ML SCRUB SKUREKREM | STK | 1 |
| RUSTFJERNING | | | |
| 9511451 | 200 GT7 UNIVERSALSPRAY RUSTLØSER | STK | 1 |
| 9511452 | 600 GT7 UNIVERSALSPRAY RUSTLØSER | STK | 1 |
| SILIKON, AKRYL, BYGGSKUM | | | |
| 9507255 | 310 XEALPRO PATRON SILIKON/FUGE HVIT RELEKTA | STK | 1 |
| 9507257 | 310 XEALPRO PATRON SILIKON/FUGE LYS GRÅ RELEKTA | STK | 1 |
| 9507258 | 310 XEALPRO PATRON SILIKON/FUGE KLAR RELEKTA | STK | 1 |
| 9507471 | 500ML 101 BYGGSKUM | STK | 1 |
| 9511304 | 310ML 101 AKRYL+ HVIT HELÅRS MALERFUG | STK | 1 |
| 9511431 | 750 PUR BYGGSKUM HELÅRS | STK | 1 |
| 9511432 | 750 PUR PRO BYGGSKUM F/PISTOL | STK | 1 |
| 9815778 | MULTISEAL 2,5L FLYTENDE TETNING FOR VARMESYSTEMER ME | STK | 1 |
| FUGEMASSE | | | |
| 9511355 | 100 TRANS CLEAR FUGEMASSE TRANSPARENT | STK | 1 |
| 9511356 | 100 TEC7 FUGEMASSE SORT | STK | 1 |
| 9511357 | 100 TEC7 FUGEMASSE HVIT | STK | 1 |
| 9511376 | TEC7 PATRONSPISSER POSE A 6 | PAK | 1 |
| 9511387 | 280 TEC7 ANCHOR KJEMISK ANKER | STK | 1 |
| 9511401 | 310 TEC7 PATRON FUGEMASSE SVART | STK | 1 |
| 9511402 | 310 TEC7 PATRON FUGEMASSE HVIT | STK | 1 |
| 9511403 | 310 TEC7 PATRON FUGEMASSE GRÅ | STK | 1 |
| 9511406 | 310 TEC7 PATRON FUGEMASSE LYS GRÅ | STK | 1 |
| 9511407 | 310 TRANS CLEAR PATRON FUGEMASSE KLAR | STK | 1 |
| 9511486 | 310ML FUGE/TETN MASSE TRANS INOX | STK | 1 |
| 9511642 | 500 RUBBER SEAL SPRAY TEC7 | STK | 1 |
| 9511651 | 310 X-SEAL HVIT FUGEMASSE PATRON TEC7 | STK | 1 |
| 9511652 | MULTIGUN FUGEPISTOL TRINNLØS TEC7 | STK | 1 |
| 9511653 | 400 PREPARE&FINISH SPRAY TEC7 | STK | 1 |



| NRF NR | BESKRIVELSE | ENHET | PAKNING |
|---|---|-------|---------|
| GJENGEPASTA | | | |
| 9507433 | LOCHER PASTA BOKS 850 GR | STK | 1 |
| 9507439 | LOCHER PASTA TUBE 250 GR | STK | 1 |
| AVLØPSÅPNER | | | |
| 9815921 | LATONA AVLØPSÅPNER | STK | 1 |
| 9815922 | LATONA AVLØPSRENS | STK | 1 |
| 9815923 | LATONA SLUKFORSEGLER | STK | 1 |
| VÅTSERVIETTER OG WIPES | | | |
| 9511428 | 101 WIPES VÅTSERVIETT BOKS A 50 | STK | 1 |
| 9511448 | 101 WIPESTATIV HOLDER F/BIG WIPES | STK | 1 |
| 9511455 | 101 RENGJØRINGSKLUT BIG WIPES 80 KLUTER | STK | 1 |
| 9511457 | 101 ANTIBAKTERUELL WIPES 50 KLUTER | STK | 1 |
| 9511494 | 101 WIPES HD | STK | 1 |
| 9815676 | VÅTSERVIETT NEO-REN | STK | 1 |
| 9827854 | WIPES PROFESSIONAL 50 STK CRC | STK | 1 |
| KROPPSPLEIE | | | |
| 9849936 | O KEEFFE S WORKING HANDS HÅNDKREM TUBE | STK | 1 |
| 9849937 | O KEEFFE S WORKING HANDS HÅNDKREM BOKS | STK | 1 |
| 9849938 | O KEEFFE S LIP REPAIR LEPPEPOMADE | STK | 1 |
| TJÆREMIDDEL | | | |
| 9507715 | TJÆREDREV STANDARD PK A 4KG | PAK | 1 |
| HAMP/ HAMPESPOLE | | | |
| 9507383 | HAMP I DUKKE 200G PROCOTEX | STK | 1 |
| 9507384 | HAMPESPOLE 80G PROCOTEX | STK | 1 |
| 9507385 | HAMPEHOLDER PROCOTEX | STK | 1 |
| 9507386 | HAMPESPOLE M/HOLDER PROCOTEX | STK | 1 |
| 9507387 | HAMPENØSTE 100G PROCOTEX | STK | 1 |
| AVLØPSÅPNER OG RENGJØRINGSMIDDEL | | | |
| 9815822 | 500ML CRC POWER CLEAN PRO | STK | 1 |
| RENGJØRINGSKLUT | | | |
| 9815931 | PUSSEFILLER KULØRTE BOMULL PK Å 5 KG | STK | 1 |
| 9815932 | PUSSEFILLER KULØRTE BOMULL PK Å 10 KG | STK | 1 |
| PUSSEMATTE | | | |
| 9507741 | 15X23 PUSSEMATTE TERJAN | STK | 1 |
| DIV. LODDEUTSTYR OG FLUSSMIDDEL | | | |
| 9508751 | BERA LODDEFETT 75G | STK | 1 |
| 9508755 | 260X260 LODDEMATTE | STK | 1 |



| NRF NR | BESKRIVELSE | ENHET | PAKNING |
|------------------------------|--|-------|---------|
| 9508952 | ECOGEL PINCEL | STK | 1 |
| TØRRBETONG SIK | | | |
| 9510801 | 25 TØRRBETONG SIKACRETE B20 | STK | 1 |
| 9510803 | TØRRBETONG B20 25 KG WEBER | STK | 1 |
| CRC MERKEPRODUKTER | | | |
| 9827507 | 500ML CRC GALVACOLOR HVIT RAL 9010 | STK | 1 |
| 9827508 | 500ML CRC GALVACOLOR RØD RAL 3000 | STK | 1 |
| 9827509 | 500ML CRC GALVACOLOR SVART RAL 9005 | STK | 1 |
| 9827857 | 500 FIX AEROSOL CRC | STK | 1 |
| GLYKOL OG KJØLEVÆSKER | | | |
| 8753706 | DOWCAL 100E 30 ETYL.GLYKOL KANNE 26 KG FERDIGBLANDET | STK | 1 |
| 8753726 | DOWCAL 200E 30 PROP.GLYKOL KANNE 26 KG FERDIGBLANDET | STK | 1 |
| 8753846 | DOWCAL 200E 40 PROP.GLYKOL KANNE 26KG 25 L | STK | 1 |
| 8756139 | INHIBITOR KONSENTRERT TIL HX KANNE A 25L | STK | 1 |
| 8756145 | HXI-35 ETANOL M-INHIBITOR KANNE A 25L | STK | 1 |
| 8756149 | HX-35 ETANOL 35% KANNE A 25L | STK | 1 |
| 9518636 | MPG 20 PROPYLENGLYCOL KANNE A 26 KG KONSENTRAT | STK | 1 |
| 9518651 | MEG 10 ETYLENGLYCOL KANNE A 28 KG KONSENTRAT | STK | 1 |
| 9522566 | REFRAKTOMETER/GLYKOLMÅLER LIMIT 6400 | STK | 1 |
| NITTO ISOLASJONSTAPE | | | |
| 9437034 | 19X20 RØD NITTO TAPE N21A | STK | 1 |
| 9437035 | 19X20 BLÅ NITTO TAPE N21A | STK | 1 |
| 9437063 | 25X2000 HVIT NITTO TAPE N21A | RUL | 8 |
| 9437079 | 25X2000 SORT NITTO TAPE N21A | RUL | 8 |
| 9437103 | 30X25 HVIT NITTO TAPE | RUL | 6 |
| 9437163 | 50X2000 HVIT NITTO TAPE N21A | RUL | 4 |
| KRYMPETAPE | | | |
| 9437819 | 100X10 KRYMPETAPE NW1250 | RUL | 1 |
| KORROSJONSBÅND | | | |
| 9505126 | 4 KORROSJONSBÅND DENSO 100 | RUL | 1 |
| POWERTAPE SØLV | | | |
| 9510241 | 50X5000 POWERTAPE SØLV PATTEX | STK | 1 |
| REPARASJONSTAPE | | | |
| 9511361 | 50 REPAIR TAPE + HD SORT 101 | STK | 1 |
| 9511363 | 25 REPAIR TAPE + TRANSPARENT 101 | STK | 1 |
| 9511364 | 25 REPAIR TAPE+ SORT 101 | STK | 1 |



| NRF NR | BESKRIVELSE | ENHET | PAKNING |
|--|---|-------|---------|
| DOBBELTSIDIG TAPE | | | |
| 9518426 | 19 DOBBELTSIDIG TAPE RULL A 1,5M TESA | STK | 1 |
| 9518427 | 19 DOBBELTSIDIG TAPE RULL A 5,0M TESA | STK | 1 |
| MASKERINGSTAPE | | | |
| 9518421 | MASKERINGSTAPE GRØNN 19MM TESA 4338 | STK | 1 |
| LEKKASJEDETEKTOR SPRAY | | | |
| 9507846 | MULTITEC LEKKASJEDETEKTOR SPRAY | STK | 1 |
| HOLDTITE VARSELBÅND | | | |
| 2120602 | VA VARSELBÅND M/TRÅD BLÅ A 250M | RUL | 1 |
| GUMMIPAKNINGER, O- RING OG FIBERPAKNINGER | | | |
| 9507172 | 1 1/4 GUMMIPAKNING 10-PAK 39X27X2 | BTL | 1 |
| 9507173 | 1 1/4 FIBERPAKNING 10-PAK 38X31X2 | BTL | 1 |
| 9507174 | 1 1/2 GUMMIPAKNING 5-PAK 45X35X2 | BTL | 1 |
| 9507176 | 1 1/2 FIBERPAKNING 5-PAK 45X35X2 | BTL | 1 |
| 9507177 | G15 1/2 HD FIBERPAKNING 10-PAK 18X11X2 | BTL | 1 |
| 9507178 | G15 1/2 GUMMIPAKNING 10-PAK 18X13X2 | BTL | 1 |
| 9507179 | 1 FIBERPAKNING 10-PAK 30X23X2 | BTL | 1 |
| 9507186 | 5,0X2,0 O-RING NITRIL 10-PAK | BTL | 1 |
| 9507187 | 6,3X2,4 O-RING NITRIL 10-PAK | BTL | 1 |
| 9507188 | 7,3X2,4 O-RING NITRIL 10-PAK | BTL | 1 |
| 9507189 | 9,3X2,4 O-RING NITRIL 10-PAK | BTL | 1 |
| 9507253 | DEKKFILT RULL A 10M 101 | STK | 1 |
| 9507261 | G20 3/4 HD FIBERPAKNING 10-PAK 24X16X2 | BTL | 1 |
| 9507262 | G15 1/2 FIBERPAKNING 10-PAK 18X11X1,5 | BTL | 1 |
| 9507263 | G20 3/4 FIBERPAKNING 10-PAK 24X16X1,5 | BTL | 1 |
| 9507265 | G20 3/4 GUMMIPAKNING 10-PAK 24X18X2 | BTL | 1 |
| 9507269 | HEIDENREICH MINIPOCKET VVS PAKNINGER | STK | 1 |
| 9507303 | 1 FIBERPAKNING 10-PAK 30X23X2 | BTL | 1 |
| 9507304 | 1 GUMMIPAKNING 10-PAK 30X21X2 | BTL | 1 |
| 9507305 | 3/8 FIBERPAKNING 10-PAK 14X9X1,5 | BTL | 1 |
| VERKTØY | | | |
| VERKTØY STARTPAKKE | | | |
| 9823009 | VERKTØYSTARTPAKKE PLUM BAHCO | STK | 1 |
| RØRKAPPESYSTEM | | | |
| 9810948 | 15-170 EXACT 170E RØRKAPPE SYSTEM KRUGE | STK | 1 |
| 9810976 | 15-220 EXACT 220E RØRKAPPE SYSTEM KRUGE | STK | 1 |



| NRF NR | BESKRIVELSE | ENHET | PAKNING |
|----------------------------|--|-------|---------|
| PRESSUTSTYR | | | |
| 9841193 | PRESSMASKIN RP-219 M/KOFFERT/BATT/LADER 18V BATTERI | SET | 1 |
| 9841195 | PRESSMASKIN RP-219 KIT M15/22/28 RIDGID BATT+LADER O | SET | 1 |
| 9841204 | PRESSBAKKE M12 TIL RP-219 RIDGID | STK | 1 |
| 9841205 | PRESSBAKKE M15 TIL RP-219 RIDGID | STK | 1 |
| 9841206 | PRESSBAKKE M18 TIL RP-219 RIDGID | STK | 1 |
| 9841207 | PRESSBAKKE M22 TIL RP-219 RIDGID | STK | 1 |
| 9841208 | PRESSBAKKE M28 TIL RP-219 RIDGID | STK | 1 |
| 9841209 | PRESSBAKKE M35 TIL RP-219 RIDGID | STK | 1 |
| 9842309 | PRESSBAKKE M12 STANDARD 32KN RIDGID | STK | 1 |
| 9842311 | PRESSBAKKE M15 STANDARD 32KN RIDGID | STK | 1 |
| 9842312 | PRESSBAKKE M18 STANDARD 32KN RIDGID | STK | 1 |
| 9842313 | PRESSBAKKE M22 STANDARD 32KN RIDGID | STK | 1 |
| 9842314 | PRESSBAKKE M28 STANDARD 32KN RIDGID | STK | 1 |
| 9842315 | PRESSBAKKE M35 STANDARD 32KN RIDGID | STK | 1 |
| 9842317 | PRESSRING M42 32KN RIDGID | STK | 1 |
| 9842318 | PRESSRING M54 32KN RIDGID | STK | 1 |
| 9842364 | 21X41 SKJÆREBAKKER TIL STRUTSLAYR RIDGID | STK | 1 |
| 9842365 | 41X41 SKJÆREBAKKER TIL STRUTSLAYR RIDGID | STK | 1 |
| 9842366 | 21X41 STRUTSLAYR SKJÆREHODE RIDGID M/BAKKER OG KOFFE | STK | 1 |
| 9842367 | 41X41 STRUTSLAYR SKJÆREHODE RIDGID M/BAKKER OG KOFFE | STK | 1 |
| 9842379 | PRESSMASKIN RP-351-B M/BATTERI + KOFFERT RIDGID | STK | 1 |
| 9846206 | PRESSMASKIN MINI-PRESS 14,4V LI-ION REMS | STK | 1 |
| 9846207 | PRESSMASKIN AKKU-PRESS ACC REMS | STK | 1 |
| 9846212 | STRØMFORSYNING TIL MINIPRESS LI-ION 230V | STK | 1 |
| 9846213 | PRESSRING M42 REMS | STK | 1 |
| 9846685 | PRESSMASKIN MINI-PRESS 22V LI-ION REMS MED PLASTKASS | STK | 1 |
| 9849728 | PRESSMASK. AKKU-PRESS ACC REMS 22V PACK LBOXX | STK | 1 |
| PRESSTANG/PRESS SET | | | |
| 9845011 | 15-18-22-28- 35 PRESS SET I L-BOXX REMS | STK | 1 |
| 9845987 | 12 PRESSTANG REMS | STK | 1 |
| 9845988 | 15 PRESSTANG REMS | STK | 1 |
| 9845989 | 18 PRESSTANG REMS | STK | 1 |
| 9845991 | 22 PRESSTANG REMS | STK | 1 |
| 9845992 | 28 PRESSTANG REMS | STK | 1 |
| 9845993 | 35 PRESSTANG REMS | STK | 1 |
| 9846059 | 35 PRESSTANG MINI REMS | STK | 1 |
| 9846135 | 12 PRESSTANG MINI REMS | STK | 1 |
| 9846136 | 15 PRESSTANG MINI REMS | STK | 1 |
| 9846137 | 18 PRESSTANG MINI REMS | STK | 1 |
| 9846138 | 22 PRESSTANG MINI REMS | STK | 1 |
| 9846139 | 28 PRESSTANG MINI REMS | STK | 1 |
| DIVERSE RØRVERKTØY | | | |
| 9830308 | RØRHOLDERINNSATS F/COMPACT 300 RIDGID | STK | 1 |



| NRF NR | BESKRIVELSE | ENHET | PAKNING |
|----------------------------|---|-------|---------|
| 9830458 | STAKEMASKIN K45-AF M/2 SPIRALER OG KOFF. RIDGID | STK | 1 |
| 9845899 | PULL-PUSH KLOSETTPUMPE REMS | STK | 1 |
| 9845927 | RØRKUTTER AKKU-NANO REMS | STK | 1 |
| 9845964 | SOLAR-PUSH I 80 PÅFYLL.PUMP M/IMP.PUMP | STK | 1 |
| 9846053 | MINI- COBRA RØRRENSER REMS | STK | 1 |
| 9846133 | MOBIL RØRKAPPEMASKIN CENTO REMS | STK | 1 |
| 9846204 | UNDERSTELL F/CENTO REMS | STK | 1 |
| 9848936 | FRYSEAPPARAT FRIGO 2 F-ZERO REMS | STK | 1 |
| 9849717 | SECCO 50 SET ELEKTRISK LUFTAVFUKTER REMS | STK | 1 |
| 9856975 | ELEKTRISK TRYKKRØRSPUMPE REMS E-PUSH 2 | STK | 1 |
| KAMERA/DETEKTORER | | | |
| 9521077 | INSPEKSJONSKAMERA WIFI 3M IP67 LED LYS | STK | 1 |
| 9830082 | STATIV SAMMENL 250 F/300C/1233 RIDGID | STK | 1 |
| 9833351 | TERMISK KAMERA GTC 400 C L-BOXX BOSCH | STK | 1 |
| 9839191 | DETEKTOR UNIVERSAL D-TECT 120 SOLO L-BOXX BOSCH | STK | 1 |
| HAMMER, KLUBBE, SAG | | | |
| 9806695 | SNEKKERHAMMER TR 16 XL HULTAFORS | STK | 1 |
| 9823602 | Ø65 GUMMIKLUBBE | STK | 1 |
| 9823718 | HÅNDSAG PROF-CUT FOR PLAST BAHCO | STK | 1 |
| 9824491 | 22 HÅNDSAG 2600 SUPERIOR BAHCO | STK | 1 |
| 9824495 | 14 HÅNDSAG 300 MINI PROFF BAHCO | STK | 1 |
| 9824502 | STIKKSAG 3150-12 SUPERIOR | STK | 1 |
| 9824825 | SNEKKERHAMMER 429-16 ST 450G | STK | 1 |
| 9824885 | MEISELHAMMER 484-1500 1500G | STK | 1 |
| 9824942 | 22 SNEKKERSAG NP-22 BAHCO | STK | 1 |
| 9825249 | HAMMER ERGO 160Z XL GREP BAHCO | STK | 1 |
| KNIVER | | | |
| 9518045 | MORAKNIV FLEX | STK | 1 |
| 9518046 | MORA STEMKNIV | STK | 1 |
| 9518047 | MORA HÅNDVERKSKNIV GRØNN/SORT | STK | 1 |
| 9518048 | MORA MONTØRKNIV ELKNIV | STK | 1 |
| 9518049 | MORAKNIV REP | STK | 1 |
| 9521855 | HÅNDVERKERKNIV RUSTFRI I SLIRE BAHCO | STK | 1 |
| 9806819 | KNIV 380010 HULTAFORS | STK | 1 |
| 9806824 | VVS KNIV GRÅ HULTAFORS | STK | 1 |
| 9806826 | STEMKNIV GUL HULTAFORS | STK | 1 |
| 9823197 | SLIREKNIV ROBUST BAHCO | STK | 1 |
| 9823566 | SNEKKERKNIV 2446 | STK | 1 |
| 9823567 | HUGGJERNKNIV BAHCO | STK | 1 |
| 9824971 | UNIVERSALKNIV FAST BEDRE TPR BAHCO | STK | 1 |
| 9824987 | ALLROUND SPORTSKNIV BAHCO | STK | 1 |
| 9834438 | 18 BRYTEBLAD LBB-10B SORT PK. A10 OLFA | STK | 1 |
| 9834439 | 18 KUTTEKNIV OL M/HYLSTER OLFA | STK | 1 |

| NRF NR | BESKRIVELSE | ENHET | PAKNING |
|-----------------------------|--|-------|---------|
| 9834441 | 25 KUTTEKNIV XH-1 A1 OLFAA | STK | 1 |
| 9835582 | 9 TAPETKNIV OLFA | STK | 1 |
| 9835588 | 25 OLFA KNIVBLAD HB5B FOR H1 OG NH1 5STK PÅ SB | STK | 1 |
| BAUFIL | | | |
| 9823411 | BAUFILBUE 325 ERGO | STK | 1 |
| 9823436 | BAUFILBUE JUNIOR 268 | STK | 1 |
| 9823468 | BAUFILBLAD 228 JUNIOR 32-5P | PAK | 1 |
| 9823555 | BAUFILBLAD 3906-300-24-100 | STK | 1 |
| 9823557 | BAUFILBLAD 3906-300-32-100 | STK | 1 |
| 9823601 | MINIBAUFIL 208 | STK | 1 |
| FIL, RASP, SYL | | | |
| 9823188 | 25 RISSESYL RUND BAHCO | STK | 1 |
| 9823707 | 8 ANSATSFIL SK M SB BAHCO | STK | 1 |
| 9823721 | 8 FIRKANTFIL SK M SB BAHCO | STK | 1 |
| 9823757 | 8 HALVRUNDFIL SK M SB BAHCO | STK | 1 |
| 9823771 | 8 RUNDFIL SK M SB BAHCO | STK | 1 |
| 9823773 | 8 RASP HALVRUND 6-342-08-1-2 BAHCO | STK | 1 |
| 9823779 | 8 FLATFIL SK MEDIUM SB BAHCO | STK | 1 |
| 9823808 | 8 SLØYDFIL 152 SKSB BAHCO | STK | 1 |
| 9823812 | VERKSTEDFIL SETT A 5 1-478-08 | SET | 1 |
| KUTTE OG BØYE UTSTYR | | | |
| 9519031 | 25 PEXKUTTER KNIPEX | STK | 1 |
| 9519032 | KABELKUTTER KNIPEX | STK | 1 |
| 9829907 | SOILRØRKUTTER 238-P RIDGID | STK | 1 |
| 9830069 | TRINSE TIL RØRKUTTER 35S 65S PK A 2 RIDGID | PAK | 1 |
| 9830223 | 5-24 MM RØRKUTTER KOBBER 104 RIDGID | STK | 1 |
| 9830224 | 3-16 RØRKUTTER KOBBER 103 RIDGID | STK | 1 |
| 9830226 | 6-35 RØRKUTTER KOBBER 150L RIDGID | STK | 1 |
| 9830228 | 6-42 RØRKUTTER KOBBER 151 RIDGID | STK | 1 |
| 9830231 | 6-60 MM RØRKUTTER KOBBER 205 RIDGID | STK | 1 |
| 9830236 | TRINSE TIL RØRKUTTER 101,103,104,117, 118,150L,151 O | STK | 1 |
| 9830279 | 12 BØYETANG KOBBER 312M RIDGID | STK | 1 |
| 9830283 | 6-35 RØRKUTTER INOX/GALV 35S RIDGID | STK | 1 |
| 9830284 | 6-65 RØRKUTTER INOX/GALV 65S RIDGID | STK | 1 |
| 9830297 | 6-28 RØRKUTTER KOBBER TWO IN ONE 118 | STK | 1 |
| 9830298 | 12-63 RØRKUTTER PLAST RC 2375 RIDGID | STK | 1 |
| 9830532 | 3-35 MM RØRSAKS PC-1375 RIDGID | STK | 1 |
| 9830601 | 18MM BØYETANG 318 RIDGID | STK | 1 |
| 9830628 | KUTTETRINSE FOR 150/205 RIDGID | STK | 1 |
| 9830629 | KUTTETRINSE FOR 300 COMPACT GJENGEMASKIN RIDGID | STK | 1 |
| 9830631 | 3-42 PLASTRØRSAKS PC-1250 RIDGID | STK | 1 |
| 9830632 | 3-42 RØRKUTTER PLAST RC 1625 RIDGID | STK | 1 |
| 9830638 | 10 BØYETANG KOBBER 310M RIDGID | STK | 1 |



| NRF NR | BESKRIVELSE | ENHET | PAKNING |
|---------------------------------|---|-------|---------|
| 9830641 | 15 BØYETANG KOBBER 315M RIDGID | STK | 1 |
| 9830729 | RESERVEKNIV F/RØRKUTTER RC-2375 RIDGID | STK | 1 |
| 9845933 | SKJÆREHJUL REMS | STK | 1 |
| 9846331 | 3-35 S RØRKUTTER REMS RAS CU-INOX | STK | 1 |
| 9846689 | 3-28 RØRKUTTER MINI S CU/INOX REMS | STK | 1 |
| AVGRADER | | | |
| 9810916 | 38-250 MINIAVGRADER PLAST YM-7 | STK | 1 |
| 9830241 | 6-40 AVGRADER FOR KOBBER NR. 127 RIDGID | STK | 1 |
| 9830242 | 12-50 AVGRADER CU/INOX 227S RIDGID | STK | 1 |
| 9830253 | 6-36 AVGRADER EN 223S RIDGID | STK | 1 |
| 9841547 | AVGRADER FOR 75 OG 110 PLASTRØR | STK | 1 |
| 9845944 | RENCILAVGRADER REMS REG UNIVERSAL | STK | 1 |
| 9846096 | 8-35 RØRAVGRADER REMS REG 8-35 | STK | 1 |
| 9846146 | 10-54 E RØRAVGRADER REG - OGSÅ FOR EL | STK | 1 |
| GJENGEUTSTYR, HULLSTANSE | | | |
| 9810148 | M8 GJENGETRIMMER | STK | 1 |
| 9810149 | M10 GJENGETRIMMER | STK | 1 |
| 9810901 | M8/M10 GJENGESTAGKUTTER KOMBI KRUGE | STK | 1 |
| 9810902 | M8 GJENGEBAKKE SETT KRUGE | STK | 1 |
| 9810903 | M10 GJENGEBAKKE SETT KRUGE | STK | 1 |
| 9830608 | 1-2 GJENGEBAKKE F/ COMPACT 300 RIDGID | STK | 1 |
| 9838709 | 35 HULLSTANSE | STK | 1 |
| VANNPUMPETANG | | | |
| 9519022 | VANNPUMPETANG COBRA 8701-125 KNIPEX | STK | 1 |
| 9519023 | VANNPUMPETANG COBRA 8701-150 KNIPEX | STK | 1 |
| 9519024 | VANNPUMPETANG COBRA 8701-180 KNIPEX | STK | 1 |
| 9519025 | VANNPUMPETANG COBRA 8701-250 KNIPEX | STK | 1 |
| 9519026 | VANNPUMPETANG COBRA 8701-300 KNIPEX | STK | 1 |
| 9519027 | VANNPUMPETANG COBRA 8701-400 KNIPEX | STK | 1 |
| 9519028 | VANNPUMPETANG COBRA 8701-560 KNIPEX | STK | 1 |
| 9519043 | VANNPUMPETANG ALLIGATOR 8801-180SB | STK | 1 |
| 9519044 | VANNPUMPETANG ALLIGATOR 8801-250SB | STK | 1 |
| 9519045 | VANNPUMPETANG ALLIGATOR 8801-300SB | STK | 1 |
| 9823763 | 150 VANNPUMPETANG 6222D BAHCO | STK | 1 |
| 9823767 | 250 VANNPUMPETANG 6224D BAHCO | STK | 1 |
| 9823851 | 250 VANNPUMPETANG HURTIGINSTILL. 7224 BAHCO | STK | 1 |
| 9824418 | VANNPUMPETANG ERGO 8231 BAHCO | STK | 1 |
| 9824421 | 250 VANNPUMPETANG 8224 BAHCO | STK | 1 |
| TENGER, BOLTKUTTER | | | |
| 9518537 | KOMBINASJONSTANG 0202-180 KNIPEX | STK | 1 |
| 9518974 | SPISSKOMBITANG M HYLSTER 145 KNIPEX | STK | 1 |
| 9518989 | BOLTEKUTTER 610 KNIPEX SKJÆREEFFEKT INNTIL 48 HRC | STK | 1 |



| NRF NR | BESKRIVELSE | ENHET | PAKNING |
|--|--|-------|---------|
|  | 9518991 BOLTEKUTTER 910MM KNIPEX | STK | 1 |
| | 9519005 NEBBTANG 2612-200 KNIPEX | STK | 1 |
| | 9519006 NEBBTANG BØYD 2622-200 KNIPEX | STK | 1 |
| | 9519009 BOLTESAKS 200 KNIPEX | STK | 1 |
|  | 9519012 BOLTEKUTTER 760 KNIPEX | STK | 1 |
| | 9519013 SIDEAVBITER M/FJÆR 7412-160 KNIPEX | STK | 1 |
| | 9519014 SIDEAVBITER M/FJÆR 7412-180 KNIPEX | STK | 1 |
| | 9519016 VANNPUMPETANG SMARTGRIP 8501-250 KNIPEX | STK | 1 |
|  | 9519017 PARALLELLTANG 8603-150 KNIPEX | STK | 1 |
| | 9519018 PARALLELLTANG 8603-180 KNIPEX | STK | 1 |
| | 9519019 PARALLELLTANG 8603-250 KNIPEX | STK | 1 |
| | 9519021 PARALLELLTANG 8603-300 KNIPEX | STK | 1 |
|  | 9519038 JERNBINDETANG 9901-250 KNIPEX | STK | 1 |
| | 9519041 JERNBINDETANG 300 KNIPEX | STK | 1 |
| | 9519096 KUTTER FOR VEGGBOKS UNIVERSAL ISITEC | STK | 1 |
| | 9519999 BOLTESAKS COMPACT SVART 250 KNIPEX | STK | 1 |
|  | 9520131 AVBITER ELEKTRONIKKTANG 125 KNIPEX | STK | 1 |
| | 9520179 VANNLÅS OG CONNECTORTANG 250 KNIPEX | STK | 1 |
| | 9521044 AVBITER ELEKTRONIKKTANG XL KNIPEX | STK | 1 |
| | 9823713 1 RØRTANG M/HURTIG INNSTILLING BAHCO | STK | 1 |
| | 9823752 1 1/2 RØRTANG M/HURTIG INNSTILLING BAHCO | STK | 1 |
|  | 9823904 1 RØRTANG 1410D BAHCO ERGO | STK | 1 |
| | 9823906 1 1/2 RØRTANG 1420D BAHCO ERGO | STK | 1 |
| | 9824443 1 UNIVERSALRØRTANG 141 BAHCO | STK | 1 |
| | 9824449 31/2 RØRTANG 144 BAHCO | STK | 1 |
| | 9824937 1 RØRTANG 1410 BAHCO ERGO | STK | 1 |
| | 9824941 1 1/2 RØRTANG 1420 BAHCO ERGO | STK | 1 |
| | 9834207 320 SERVANT MUTTERTANG | STK | 1 |
| SKIFTENØKKEL | | | |
|  | 9823167 ARMATURSKIFTENØKKEL 9031 T BAHCO | STK | 1 |
| | 9823896 8 SKIFTENØKKEL ALLIGATOR BAHCO 31 | STK | 1 |
| | 9823903 6 SKIFTENØKKEL BAHCO 8070 | STK | 1 |
| | 9823905 8 SKIFTENØKKEL BAHCO 8071 | STK | 1 |
| | 9823907 10 SKIFTENØKKEL BAHCO 8072 | STK | 1 |
| | 9823912 12 SKIFTENØKKEL BAHCO 8073 | STK | 1 |
|  | 9823919 6 SKIFTENØKKEL BAHCO 9070P | STK | 1 |
| | 9823923 10 SKIFTENØKKEL BAHCO 9072 | STK | 1 |
| | 9823926 12 SKIFTENØKKEL BAHCO 9073P | STK | 1 |
| | 9823927 6 SKIFTENØKKEL BAHCO 9029 | STK | 1 |
| | 9823928 8 SKIFTENØKKEL BAHCO 9031 | STK | 1 |
| NØKKEL | | | |
| | 3306334 50 CM HÅNDSTOPPENØKKEL 16 UTV. FIRKANT | STK | 1 |
| | 9519035 VAKTMESTERNØKKEL KNIPEX | STK | 1 |
| | 9519046 VAKTMESTERNØKKEL TWINKEY KNIPEX | STK | 1 |

| NRF NR | BESKRIVELSE | ENHET | PAKNING |
|-------------------------------|--|-------|---------|
| 9822996 | 24 KOMBINASJONSNØKKEL M/SKRALLE 1RM BAHCO | STK | 1 |
| 9823816 | 30 KOMBINASJONSNØKKEL M/SKRALLE 1RM BAHCO | STK | 1 |
| 9834205 | RADIATORNØKKEL INKL SKRALLE | STK | 1 |
| NØKKELSETT | | | |
| 9834392 | 3,4,5,6,8 INSEX NØKKELSETT M/HOLDER HEXPRO BONDHUS | STK | 1 |
| 9834803 | UNBRAKOSETT BONDHUS BLX 9 1,5-10 | STK | 1 |
| 9834806 | UNBRAKOSETT BONDHUS BLX13 0,05-3/8 | STK | 1 |
| 9834879 | 3X10 FOLDESETT | STK | 1 |
| 9834886 | 5/64-1/4 UMBRAKO FOLDESETT | STK | 1 |
| HUGGJERN | | | |
| 9824904 | 16 HUGGJERN 424P BAHCO | STK | 1 |
| 9824905 | 20 HUGGJERN 424P BAHCO | STK | 1 |
| 9824906 | 25 HUGGJERN 424P BAHCO | STK | 1 |
| SKRUTREKKER | | | |
| 9824339 | SKRALLESKRUTREKKER M/LYS +BITS BAHCO | STK | 1 |
| PIPETREKKER, PIPESETT | | | |
| 9522575 | 19/22/24/30 LANGPIPESETT REP.MUFFER | STK | 1 |
| 9823079 | 10-24 PIPESETT ÅPNE PIPER S140T BAHCO | STK | 1 |
| 9824028 | PIPESETT 1/2+1/4 94 S87+7 | STK | 1 |
| SPADER, KRAFSE, KOSTER | | | |
| 9518898 | 800 KOST/FEIEBRETT LUX | STK | 1 |
| 9806619 | STEINSLEGG 4KG M/GLASSFIBERSKAFT | STK | 1 |
| 9806794 | STÅLSPETT 7 KG 1500 SP7 HULTAFORS | STK | 1 |
| 9842501 | ANLEGGSSPADE FISKARS 0001 | STK | 1 |
| 9842502 | SPISS SPADE STOR 0034 FISKARS | STK | 1 |
| 9842504 | KRAFSE M/LANGT SKAFT 971L FISKARS | STK | 1 |
| 9842507 | ALUMINIUMSSKUFFE FISKARS | STK | 1 |
| 9842512 | SNØLETT FISKARS | STK | 1 |
| 9842522 | ANLEGGSSPADE SVEISET 0003 FISKARS | STK | 1 |
| 9842528 | KRAFSE M/KORT SKAFT 0971 FISKARS | STK | 1 |
| 9842529 | VEIRIVE 0644 FISKARS | STK | 1 |
| 9842539 | STIKKSPADE RØD EPOXY 0032 FISKARS | STK | 1 |
| 9842544 | SPISS SPADE LITEN 0033 FISKARS | STK | 1 |
| 9842563 | SLEGG 4KG KOMPOSITTSKAFT FISKARS | STK | 1 |
| 9842567 | UNIVERSALKOST L FISKARS | STK | 1 |
| 9842584 | UNIVERSALKOST M FISKARS | STK | 1 |
| LØVBLÅSER / HEKKSAKS | | | |
| 9829782 | LØVBLÅSER 18V DUB185Z MAKITA | STK | 1 |



| NRF NR | BESKRIVELSE | ENHET | PAKNING |
|-----------------------|--|-------|---------|
| SAKSER | | | |
| 9824481 | PLATESAKS 583D HØYRE SB BAHCO | STK | 1 |
| 9824483 | PLATESAKS 584D VENSTRE SB BAHCO | STK | 1 |
| 9841536 | 38 SAKS FOR PE-PEX-PPHT-RØR | STK | 1 |
| FESTEMATERIELL | | | |
| 9841531 | 20-63 RØRKLEMME FOR PE-RØR | STK | 1 |
| TRYKKPRØVING | | | |
| 9830001 | TRYKKPRØVEPUMPE 1450 BSPP RIDGID | STK | 1 |
| 9845948 | PUSH MANUELL PUMPE F/TRYKK OG RØR REMS | STK | 1 |
| STAKEFJÆR | | | |
| 9330122 | POWER-SPIN+ HÅNDSTAKEMASKIN RIDGID | STK | 1 |
| 9812262 | TUBMAN 5 KLOSETTPUMPE MED SKAFT 135 | STK | 1 |
| MULTIVERKTØY | | | |
| 9824861 | 95X300 ENHÅNDSTVINGE QCB BAHCO | STK | 1 |
| 9824862 | 95X450 ENHÅNDSTVINGE QCB BAHCO | STK | 1 |
| 9828734 | MULTIVERKTØY DTM51Z 18V KUN MASK. MAKITA | STK | 1 |
| 9830584 | STRAPLOCK RØRHÅNDTAK RIDGID | STK | 1 |
| FUGEUTSTYR | | | |
| 9506222 | FUGEPISTOL D883 | STK | 1 |
| 9511302 | 101 SKUMPISTOL RELEKTA | STK | 1 |
| 9511409 | TEC7 GUN | STK | 1 |
| 9511434 | PUR GUN PISTOL F/SPRAYFLASKER M/PU-SKUM | STK | 1 |
| 9511462 | 101 FUGEJERNER | STK | 1 |
| 9511463 | 101 FUGEGLATTER | STK | 1 |
| 9511467 | 101 GUN FUGEPISTOL | STK | 1 |
| 9511491 | PATRON KIT | STK | 1 |
| 9828608 | BLANDEVISP M/6-KANTSKAFT 80X400MM MAKITA | STK | 1 |
| BREKKJERN | | | |
| 9806743 | 109/25 BREKKJERN HULTAFORS | STK | 1 |
| 9825313 | 380 BREKKJERN 15 FLAT BAHCO | STK | 1 |
| 9825314 | 190 BREKKJERN 8 MINI FLAT BAHCO | STK | 1 |
| 9825316 | 500 BREKKJERN 20 PREMIUM BAHCO | STK | 1 |
| 9825317 | 625 BREKKJERN 25 PREMIUM BAHCO | STK | 1 |
| VATER | | | |
| 9806807 | VATER ALU PROFF HV 60 HULTAFORS | STK | 1 |
| 9823727 | 9 TORPEDOVATER M/MAGNET BAHCO | STK | 1 |
| 9824264 | 600 VATER 466 3 LIB M/MAGNET BAHCO | STK | 1 |
| 9824864 | 600 VATER 466 3 LIBELLER BAHCO | STK | 1 |
| 9824865 | 800 VATER 466 3 LIBELLER BAHCO | STK | 1 |



| NRF NR | BESKRIVELSE | ENHET | PAKNING |
|------------------------|--|-------|---------|
| 9824866 | 1200 VATER 466 3 LIBELLER BAHCO | STK | 1 |
| 9824867 | 1800 VATER RETTHOLT ALUMINIUM T-PR BAHCO | STK | 1 |
| 9830151 | TORPEDOVATER RIDGID | STK | 1 |
| 9834941 | 25 TORPEDOVATER 3 LIBELLER EMPIRE | STK | 1 |
| MÅLEUTSTYR | | | |
| 9251511 | MÅLEBÅND FOR RILLEDIAMETER | STK | 1 |
| 9251516 | SENERLÆRE M/KJØRNER (PIPE CENTER GAUGE) | STK | 1 |
| 9517999 | REFRAKTOMETER/SKJÆREVÆSKE LIMIT 1800 | STK | 1 |
| 9702001 | FUKTMÅLER HÅNDHOLDT LIMIT 6101 | STK | 1 |
| 9702002 | FUKTMÅLER UDESTRUKTIV LIMIT 6200 | STK | 1 |
| 9806601 | METERSTOKK 2M TRE HULTAFORS | STK | 1 |
| 9806617 | METERSTOKK 2M GLASSFIBER | STK | 1 |
| 9806626 | MÅLEBÅND BT 5M HULTAFORS | STK | 1 |
| 9826375 | 5 MÅLEBÅND TOSIDIG M/MAGNET BAHCO | STK | 1 |
| 9830804 | IR-TERMOMETER IR-200 -50C - 1200C RIDGID | STK | 1 |
| 9834581 | MÅLEBÅND 3M INDEX FIBER | STK | 1 |
| 9834582 | MÅLEBÅND 5M INDEX FIBER | STK | 1 |
| 9834584 | MÅLEBÅND 30M INDEX FIBER | STK | 1 |
| KRITT OG SNORER | | | |
| 9518027 | 1X160 MURERSNOR NEON GUL ROKKA | STK | 1 |
| 9836238 | 250 G KRITT BLÅ | STK | 1 |
| 9836239 | 250 G KRITT RØD | STK | 1 |
| DIVERSE VERKTØY | | | |
| 9830739 | RØRSTØTTE M/RULLEHODER VF-99 RIDGID | STK | 1 |
| DRILL | | | |
| 9828934 | BORSKRUTREKKER 18V DDF484Z BL-M MAKITA | STK | 1 |
| 9828935 | BORSKRUTREKKER DDF484RTJ 18V 5,0AH MAKITA | STK | 1 |
| 9829573 | SLAGSKRUTREKKER DTD153Z 18V MAKITA 1/42 BL U/BATTERI | STK | 1 |
| 9829941 | BORSKRUTREKKER DDF486Z 18V MAKITA | STK | 1 |
| 9833228 | DRILL GSR 18V-60FC SOLO M/4XBOR BOSCH | STK | 1 |
| 9833579 | KOMBITREKKER GDX 18V-200 C SOLO L-BOXX BOSCH | STK | 1 |
| 9838211 | SLAGDRILL GSB 18V-60 C SOLO L-BOXX BOSCH | STK | 1 |
| 9839019 | DRILL GSR 12V-35 SOLO L-BOXX BOSCH | STK | 1 |
| 9841121 | DRILL GSR 18V-110 C SOLO L-BOXX BOSCH | STK | 1 |
| 9841175 | SKRUTREKKER GO 3,6V LB MINI 25XTB BOSCH | STK | 1 |
| BORHAMMER | | | |
| 9828748 | BORHAMMER DHR243Z 18V KUN MASKIN SDS-PLUS MAKITA | STK | 1 |
| 9828959 | BORHAMMER DHR171Z 18V SDSPLUS KUN MASKIN MAKITA | STK | 1 |
| 9833388 | BORHAMMER GBH 18V-26 SOLO BOSCH L-BOXX | STK | 1 |
| 9833389 | STØVADAPTER GDE 18V-16 F/BORHAMMER BOSCH | STK | 1 |

| NRF NR | BESKRIVELSE | ENHET | PAKNING |
|-----------------------|---|-------|---------|
| MUTTERTREKKER | | | |
| 9829777 | MUTTERTREKKER 18V 1/2 DTW300Z MAKITA | STK | 1 |
| 9833439 | MUTTERTREKKER GDS18V 300 SOLO BOSCH MED L-BOXX UTEN | STK | 1 |
| 9833608 | 3/4 MUTTERTREKKER GDS 18V-1050 H SOLO L-BOXX BOSCH | STK | 1 |
| VINKELSLIPER | | | |
| 9828188 | VINKELSLIPER 230 GA9020SF01 2200W MAKITA | STK | 1 |
| 9829779 | VINKELSLIPER 18V DGA508Z MAKITA | STK | 1 |
| 9833359 | VINKELSLIPER GWS 12V-76 SOLO BOSCH L-BOXX | STK | 1 |
| SAGER | | | |
| 9828762 | STIKKSAG DJV181Z 18V KUN MASKIN MAKITA | STK | 1 |
| 9828799 | SIRKELSAG DHS680Z 18V KUN MASKIN MAKITA | STK | 1 |
| 9828913 | BAJONETTSAG DJR183Z 18V KUN MASKIN MAKITA | STK | 1 |
| 9828919 | BAJONETTSAG DJR187Z 18V KUN MASKIN MAKITA | STK | 1 |
| 9829781 | BÅNDSAG 18V 51 DPB184Z MAKITA | STK | 1 |
| 9829783 | SIRKELSAG 18V 136MM DCS552Z MAKITA | STK | 1 |
| 9833363 | STIKKSAG GST 12V-70 SOLO L-BOXX BOSCH | STK | 1 |
| 9833364 | SIRKELSAG GKS 12V-26 SOLO L-BOXX BOSCH | STK | 1 |
| 9833381 | STIKKSAG GST18V-LIS SOLO L-BOXX BOSCH | STK | 1 |
| 9838188 | BAJONETTSAG GSA 18V-LI SOLO L-BOXX BOSCH | STK | 1 |
| 9838189 | BAJONETTSAG GSA 12V-14 SOLO L-BOXX BOSCH | STK | 1 |
| 9839011 | BAJONETTSAG GSA 18V-32 SOLO KART SAGBLAD BOSCH | STK | 1 |
| MULTIKUTTER | | | |
| 9833382 | MULTICUTTER GOP 18V-28 SOLO BOSCH L-BOXX | STK | 1 |
| 9838193 | MULTICUTTER GOP 12V-28 L-BOXX C G LB BOSCH | STK | 1 |
| STØVSUGER | | | |
| 9829556 | UNIVERSALSTØVSUGER VC3012L MAKITA | STK | 1 |
| 9829558 | STØVPOSE FILT 195558-3 MAKITA | STK | 1 |
| 9829559 | STØVPOSE P-84078 FILT 5PK MAKITA | STK | 1 |
| 9829561 | STØVSUGER 18V DVC750LZ MAKITA | STK | 1 |
| 9839048 | VÅT-/TØRRSUGER GAS 35 L SFC BOSCH | STK | 1 |
| VARMLUFTPISTOL | | | |
| 9829159 | VARMLUFTPISTOL 1600W HG5030K MAKITA 350°C OG 500°C | STK | 1 |
| LASER | | | |
| 9829137 | AVSTÅNDSMÅLER LASER 50M MAKITA | STK | 1 |
| 9829988 | KRYSSLASER CL-100 MED STATIV OG KOFFERT RIDGID | STK | 1 |
| 9833348 | LINJELASER GLL 3-80 C BOSCH | STK | 1 |
| 9833349 | ROTASJONSLASER GRL 400 H M/LR1 BOSCH | STK | 1 |
| 9838174 | KOMBILASER GRØNN GCL 2-15 M/RM 1 BOSCH | STK | 1 |
| 9841137 | KOMBILASER GRØNN GCL 2-50/RM10 BOSCH | STK | 1 |



| NRF NR | BESKRIVELSE | ENHET | PAKNING |
|-------------------------------------|--|-------|---------|
| LYD | | | |
| 9829565 | RADIO DAB+ 7.2-18V/AC DMR112 A2DP MAKITA U/BATTERI/L | STK | 1 |
| 9829799 | HØYTTALER DMR202B SORT MAKITA | STK | 1 |
| KOMPRESSOR | | | |
| 9522374 | KOMPRESSOR ABAC SILENT 2 HK 20 L OLJEFRI | STK | 1 |
| 9522375 | STEMPELKOMPRESSOR ABAC BASE 2 HK 24 L V2 BASELINE PO | STK | 1 |
| 9522377 | STEMPELKOMPRESSOR ABAC 0L 1,5HK BÆRBAR | STK | 1 |
| BATTERI/BATTERILADER/ADAPTER | | | |
| 9828708 | HURTIGLADER 195584-2 DC18RC MAKITA | STK | 1 |
| 9828946 | BATTERIPAKKE 18V 2X5.0AH DOBBEL LADER MAKITA | STK | 1 |
| 9829136 | LADER DC18RD MAKITA | STK | 1 |
| 9829154 | 18V/6AH BATTERI BULK BL1860B MAKITA | STK | 1 |
| 9829796 | BATTERI BL1820B 18V/2.0AH LI-ION MAKITA | STK | 1 |
| 9829801 | BATTERISETT 2X12V 2,0AH 197658 MAKITA | STK | 1 |
| 9829804 | BATTERI BULK 18V/5,0AH BL1850B MAKITA | STK | 1 |
| 9833435 | STARTSETT PROCORE 18V 2X4AH GAL 1840CV BOSCH | STK | 1 |
| 9833436 | STARTSETT PROCORE 18V 2X8AH GAL18V-160 BOSCH | STK | 1 |
| 9833515 | BATTERI PROCORE 18V 4AH BOSCH | STK | 1 |
| 9833517 | BATTERI PROCORE 18V 8AH BOSCH | STK | 1 |
| 9839025 | BATTERI 12V 3,0AH BOSCH | STK | 1 |
| 9839026 | BATTERI 12V 6,0AH BOSCH | STK | 1 |
| 9839027 | STARTERSETT 12V 2X3AH GAL 12V-40 BOSCH | STK | 1 |
| 9839028 | STARTERSETT 12V 2X6,0AH GAL12V-40 BOSCH | STK | 1 |
| 9841187 | BATTERI PROCORE 18V 5,5AH BOSCH | STK | 1 |
| 9846079 | BATTERI 14V 3,0 AH LI-ION REMS | STK | 1 |
| HULLSAG | | | |
| 9833973 | 16 HULLSAG PRO-FIT BIMETALL | STK | 1 |
| 9833975 | 19 HULLSAG PRO-FIT BIMETALL | STK | 1 |
| 9833978 | 22 HULLSAG PRO-FIT BIMETALL | STK | 1 |
| 9833979 | 24 HULLSAG PRO-FIT BIMETALL | STK | 1 |
| 9833982 | 27 HULLSAG PRO-FIT BIMETALL | STK | 1 |
| 9833984 | 29 HULLSAG PRO-FIT BIMETALL | STK | 1 |
| 9833985 | 30 HULLSAG PRO-FIT BIMETALL | STK | 1 |
| 9833987 | 32 HULLSAG PRO-FIT BIMETALL | STK | 1 |
| 9833991 | 35 HULLSAG PRO-FIT BIMETALL | STK | 1 |
| 9833994 | 38 HULLSAG BIMETALL PRO-FIT | STK | 1 |
| 9833997 | 41 HULLSAG PRO-FIT BIMETALL | STK | 1 |
| 9833999 | 44 HULLSAG PRO-FIT BIMETALL | STK | 1 |
| 9834001 | 46 HULLSAG BIMETALL PRO-FIT | STK | 1 |
| 9834002 | 48 HULLSAG PRO-FIT BIMETALL | STK | 1 |
| 9834003 | 51 HULLSAG PRO-FIT BIMETALL | STK | 1 |
| 9834005 | 54 HULLSAG PRO-FIT BIMETALL | STK | 1 |
| 9834008 | 57 HULLSAG BIMETALL PRO-FIT | STK | 1 |

| NRF NR | BESKRIVELSE | ENHET | PAKNING |
|---------|--|-------|---------|
| 9834014 | 64 HULLSAG PRO-FIT BIMETALL | STK | 1 |
| 9834019 | 70 HULLSAG PRO-FIT BIMETALL | STK | 1 |
| 9834021 | 73 HULLSAG PRO-FIT BIMETALL | STK | 1 |
| 9834022 | 76 HULLSAG PRO-FIT BIMETALL | STK | 1 |
| 9834023 | 79 HULLSAG BIMETALL PRO-FIT | STK | 1 |
| 9834024 | 83 HULLSAG BIMETALL PRO-FIT | STK | 1 |
| 9834026 | 89 HULLSAG PRO-FIT BIMETALL | STK | 1 |
| 9834027 | 92 HULLSAG PRO-FIT BIMETALL | STK | 1 |
| 9834032 | 102 HULLSAG PRO-FIT BIMETALL | STK | 1 |
| 9834038 | 114 HULLSAG PRO-FIT BIMETALL | STK | 1 |
| 9834041 | 127 HULLSAG PRO-FIT BIMETALL | STK | 1 |
| 9834068 | 160 HULLSAG HM MULTI PURPOSE PRO-FIT | STK | 1 |
| 9834269 | 18 DIAMANTHULLSAG 8MM PRO-FIT | STK | 1 |
| 9834271 | 22 DIAMANTHULLSAG 8MM PRO-FIT | STK | 1 |
| 9834272 | 25 DIAMANTHULLSAG 10MM PRO-FIT | STK | 1 |
| 9834273 | 32 DIAMANTHULLSAG 10MM PRO-FIT | STK | 1 |
| 9834285 | 35 DIAMANTHULLSAG 10MM PRO-FIT | STK | 1 |
| 9834292 | 55 DIAMANTHULLSAG 10MM PRO-FIT | STK | 1 |
| 9834295 | 57 DIAMANTHULLSAG 10MM PRO-FIT | STK | 1 |
| 9834304 | 76 DIAMANTHULLSAG 10MM PRO-FIT | STK | 1 |
| 9834308 | 110 DIAMANTHULLSAG 10MM PRO-FIT | STK | 1 |
| 9834317 | 54 DIAMANTHULLSAG 10MM PRO-FIT | STK | 1 |
| 9834318 | 73 DIAMANTHULLSAG 10MM PRO-FIT | STK | 1 |
| 9834319 | 83 DIAMANTHULLSAG 10MM PRO-FIT | STK | 1 |
| 9834412 | 120 DIAMANTHULLSAG 10MM PRO-FIT | STK | 1 |
| 9834604 | HULLSAGSETT XXL HM OG BIM PRO-FIT HM 32-114 & BM+ 73 | SET | 1 |
| 9834608 | HULLSAGSETT BIMETALL 19 DELER PRO-FIT | SET | 1 |
| 9834627 | PRO-FIT HOLDER DD1 | STK | 1 |
| 9834628 | HULLSAGHOLDER PRO-FIT 32-210 BM DD2 | STK | 1 |
| 9834629 | HULLSAGSETT PRO-FIT BIMETALL 32-114 | STK | 1 |
| 9835545 | 16-30 HOLDERSETT HM 8M HSS BØR PRO FIT DD1MP | STK | 1 |
| 9835546 | PRO-FIT HOLDER 32-330 HSS DD2MP | STK | 1 |
| 9835554 | HOLDER F HULLS 14-30 DDA1 | STK | 1 |
| 9835555 | PRO-FIT ADAPTER DDA2 TIL HM+BI 32-330 | STK | 1 |
| 9835645 | 19 HULLSAG HM MULTI PURPOSE PRO-FIT | STK | 1 |
| 9835647 | 22 HULLSAG HM MULTI PURPOSE PRO-FIT | STK | 1 |
| 9835648 | 25 HULLSAG HM MULTI PURPOSE PRO-FIT | STK | 1 |
| 9835651 | 29 HULLSAG HM MULTI PURPOSE PRO-FIT | STK | 1 |
| 9835652 | 32 HULLSAG HM MULTI PURPOSE PRO-FIT | STK | 1 |
| 9835653 | 35 HULLSAG HM MULTI PURPOSE PRO-FIT | STK | 1 |
| 9835657 | 43 HULLSAG HM MULTI PURPOSE PRO-FIT | STK | 1 |
| 9835661 | 51 HULLSAG HM MULTI PURPOSE PRO-FIT | STK | 1 |
| 9835662 | 54 HULLSAG HM MULTI PURPOSE PRO-FIT | STK | 1 |
| 9835665 | 60 HULLSAG HM MULTI PURPOSE PRO-FIT | STK | 1 |
| 9835678 | 76 HULLSAG HM MULTI PURPOSE PRO-FIT | STK | 1 |
| 9835682 | 80 HULLSAG HM MULTI PURPOSE PRO-FIT | STK | 1 |



| NRF NR | BESKRIVELSE | ENHET | PAKNING |
|------------------------|---|-------|---------|
| 9835684 | 92 HULLSAG HM MULTI PURPOSE PRO-FIT | STK | 1 |
| 9835688 | 114 HULLSAG HM MULTI PURPOSE PRO-FIT | STK | 1 |
| 9835689 | 125 HULLSAG HM MULTI PURPOSE PRO-FIT | STK | 1 |
| 9835691 | 133 HULLSAG HM MULTI PURPOSE PRO-FIT | STK | 1 |
| 9835693 | 48 HULLSAG HM MULTI PURPOSE PRO-FIT | STK | 1 |
| 9835694 | 19-114 HULLSAGSETT VVS HM | STK | 1 |
| 9835697 | 127 HULLSAG HM MULTI PURPOSE PRO-FIT | STK | 1 |
| 9835699 | FORLENGER F/HULLS 10 DDE2 PRO-FIT | STK | 1 |
| 9838677 | PRO-FIT DUSTCAP 360 6-120 | STK | 1 |
| 9841559 | 138X80 HULLSAG KOMPLETT ISITEC | STK | 1 |
| MULTI BOR | | | |
| 9832822 | 4/5/6/8 BOR MULTI CONSTRUCTION A4 BOSCH | STK | 1 |
| 9832823 | 4X40X75 BOR MULTI CONSTRUCTION BOSCH | STK | 1 |
| 9832824 | 5X50X85 BOR MULTI CONSTRUCTION BOSCH | STK | 1 |
| 9832825 | 6X60X100 BOR MULTI CONSTRUCTION BOSCH | STK | 1 |
| 9832826 | 8X80X120 BOR MULTI CONSTRUCTION BOSCH | STK | 1 |
| 9833098 | 5,5X50X85 BOR MULTI CONSTRUCTION BOSCH | STK | 1 |
| 9833105 | 10X80X120 BOR MULTI CONSTRUCTION BOSCH | STK | 1 |
| SENERBOR | | | |
| 9834315 | 8 SENTERBOR FOR DIAMANTHULLSAG PRO-FIT | STK | 1 |
| 9834413 | 10 SENTERBOR FOR DIAMANTHULLSAG PRO-FIT | STK | 1 |
| 9835547 | SENERBOR F HULLSAG 14 30 DDH1 | STK | 1 |
| 9835551 | SENERBOR F HULLS 32 210 DDH2 | STK | 1 |
| DIAMANTBOR | | | |
| 9834264 | 5 DIAMANTBOR PRO-FIT | STK | 1 |
| 9834265 | 6 DIAMANTBOR PRO-FIT | STK | 1 |
| 9834266 | 8 DIAMANTBOR PRO-FIT | STK | 1 |
| 9834267 | 10 DIAMANTBOR PRO-FIT | STK | 1 |
| 9834268 | 12 DIAMANTBOR PRO-FIT | STK | 1 |
| 9834311 | 6-8-10 DIAMANTBORSETT PRO-FIT | STK | 1 |
| 9834314 | 5-6-8-10-12 DIAMANTBORSETT PRO-FIT | STK | 1 |
| 9834714 | DIAMANTBORSET 7DL 3X5,3X6,1X8 F/TØRRBOR | SET | 1 |
| 9834715 | DIAMANTBORSETT 4 DELER 2X5 OG 2X6 PRO-FIT | SET | 1 |
| TØRRBOR DIAMANT | | | |
| 9838632 | M14X20 DIAMANTFRESEBOR X-LOCK M14X20 | STK | 1 |
| 9838817 | AVKJØLINGSVOKS FOR DIAMANTBOR, MONTOLIT | STK | 1 |
| 9838901 | 10 TØRRBOR DIAMANT F/VINKELSLIPER | STK | 1 |
| 9838904 | 12 TØRRBOR DIAMANT | STK | 1 |
| 9838919 | 6 TØRRBOR DIAMANT F/VINKELSLIPER | STK | 1 |
| 9838922 | 8 TØRRBOR DIAMANT F/VINKELSLIPER | STK | 1 |
| 9838925 | 6/8/10 TØRRBOR DIAMANT SETT ALUBOKS | SET | 1 |



| NRF NR | BESKRIVELSE | ENHET | PAKNING |
|---------------------|---|-------|---------|
| HAMMERBOR | | | |
| 9833468 | 15X200/265 HAMMERBOR PLUS-7X BOSCH | STK | 1 |
| 9833469 | 16X200/265 HAMMERBOR PLUS-7X BOSCH | STK | 1 |
| 9833558 | 20X400/520 HAMMERBOR SDS-MAX 8X BOSCH | STK | 1 |
| 9833559 | 22X400/520 HAMMERBOR SDS-MAX 8X BOSCH | STK | 1 |
| 9833562 | 28X400/520 HAMMERBOR SDS-MAX 8X BOSCH | STK | 1 |
| 9837857 | 5-10 HAMMERBORSETT PLUS-7X A5 ROBUSTL BOSCH | STK | 1 |
| 9837858 | 5X50/115 HAMMERBOR PLUS-7X BOSCH | STK | 1 |
| 9837859 | 5X100/165 HAMMERBOR PLUS-7X BOSCH | STK | 1 |
| 9837861 | 5,5X50/115 HAMMERBOR PLUS-7X BOSCH | STK | 1 |
| 9837862 | 5,5X100/165 HAMMERBOR PLUS-7X BOSCH | STK | 1 |
| 9837863 | 6X50/115 HAMMERBOR PLUS-7X BOSCH | STK | 1 |
| 9837864 | 6X100/165 HAMMERBOR PLUS-7X BOSCH | STK | 1 |
| 9837865 | 8X50/115 HAMMERBOR PLUS-7X BOSCH | STK | 1 |
| 9837866 | 8X100/165 HAMMERBOR PLUS-7X BOSCH | STK | 1 |
| 9837867 | 8X150/215 HAMMERBOR PLUS-7X BOSCH | STK | 1 |
| 9837868 | 8X200/265 HAMMERBOR PLUS-7X BOSCH | STK | 1 |
| 9837869 | 10X100/165 HAMMERBOR PLUS-7X BOSCH | STK | 1 |
| 9837871 | 10X150/215 HAMMERBOR PLUS-7X BOSCH | STK | 1 |
| 9837872 | 10X200/265 HAMMERBOR PLUS-7X BOSCH | STK | 1 |
| 9837873 | 12X100/165 HAMMERBOR PLUS-7X BOSCH | STK | 1 |
| 9837874 | 12X150/215 HAMMERBOR PLUS-7X BOSCH | STK | 1 |
| 9841252 | 24X400/520 HAMMERBOR SDS-MAX 8X BOSCH | STK | 1 |
| FLATFRESEBOR | | | |
| 9832848 | 12X152 FLATFRESEBOR SELF CUT BOSCH | STK | 1 |
| 9832849 | 14X152 FLATFRESEBOR SELF CUT BOSCH | STK | 1 |
| 9832851 | 16X152 FLATFRESEBOR SELF CUT BOSCH | STK | 1 |
| 9833145 | 18X152 FLATFRESEBOR SELF CUT BOSCH | STK | 1 |
| 9833146 | 22X152 FLATFRESEBOR SELF CUT BOSCH | STK | 1 |
| 9833147 | 25X152 FLATFRESEBOR SELF CUT BOSCH | STK | 1 |
| 9833149 | 32X152 FLATFRESEBOR SELF CUT BOSCH | STK | 1 |
| 9833151 | 35X152 FLATFRESEBOR SELF CUT BOSCH | STK | 1 |
| 9837817 | 20X152 FLATFRESEBOR SELF CUT BOSCH | STK | 1 |
| 9837818 | 28X152 FLATFRESEBOR SELF CUT BOSCH | STK | 1 |
| 9837819 | 30X152 FLATFRESEBOR SELF CUT BOSCH | STK | 1 |
| 9837821 | 6X400 FLATFRESEBOR SELF CUT BOSCH | STK | 1 |
| 9837823 | 18X400 FLATFRESEBOR SELF CUT BOSCH | STK | 1 |
| 9837824 | 22X400 FLATFRESEBOR SELF CUT BOSCH | STK | 1 |
| 9837826 | 305 FORLENGELSE FLATFRESEBOR BOSCH | STK | 1 |
| 9841243 | 40X152 FLATFRESEBOR SELF CUT BOSCH | STK | 1 |
| SPIRALBOR | | | |
| 9833461 | 18X100X160 SPIRALBOR 6-KANTTANGE BOSCH | STK | 1 |
| 9833462 | 22X100X160 SPIRALBOR 6-KANTTANGE BOSCH | STK | 1 |
| 9833463 | 25X100X160 SPIRALBOR 6-KANTTANGE BOSCH | STK | 1 |

| NRF NR | BESKRIVELSE | ENHET | PAKNING |
|---------------------|--|-------|---------|
| 9833464 | 28X100X160 SPIRALBOR 6-KANTTANGE BOSCH | STK | 1 |
| 9833465 | 32X100X160 SPIRALBOR 6-KANTTANGE BOSCH | STK | 1 |
| 9841242 | 8X360X450 TRESPIRALBOR SW6,5 BOSCH | STK | 1 |
| TRESPIRALBOR | | | |
| 9833113 | 10X160X235 TRESPIRALBOR SW8,5 BOSCH | STK | 1 |
| 9833114 | 12X160X235 TRESPIRALBOR SW10 BOSCH | STK | 1 |
| 9833116 | 14X160X235 TRESPIRALBOR SW11 BOSCH | STK | 1 |
| 9833128 | 32X160X235 TRESPIRALBOR SW11 BOSCH | STK | 1 |
| 9833129 | 10X360X450 TRESPIRALBOR SW8,5 BOSCH | STK | 1 |
| 9833131 | 12X360X450 TRESPIRALBOR SW10 BOSCH | STK | 1 |
| 9833133 | 16X360X450 TRESPIRALBOR SW11 BOSCH | STK | 1 |
| 9833134 | 18X360X450 TRESPIRALBOR SW11 BOSCH | STK | 1 |
| 9833135 | 20X360X450 TRESPIRALBOR SW11 BOSCH | STK | 1 |
| 9833136 | 22X360X450 TRESPIRALBOR SW11 BOSCH | STK | 1 |
| 9833139 | 28X360X450 TRESPIRALBOR SW11 BOSCH | STK | 1 |
| 9837814 | 6X160X235 TRESPIRALBOR SW6 BOSCH | STK | 1 |
| 9837815 | 8X160X235 TRESPIRALBOR SW6,5 BOSCH | STK | 1 |
| TREBOR | | | |
| 9837805 | 3X30X60 TREBOR BOSCH STANDARD | STK | 1 |
| 9837806 | 4X40X70 TREBOR BOSCH STANDARD | STK | 1 |
| 9837807 | 5X45X85 TREBOR BOSCH STANDARD | STK | 1 |
| 9837808 | 6X50X90 TREBOR BOSCH STANDARD | STK | 1 |
| 9837809 | 8X65X110 TREBOR BOSCH STANDARD | STK | 1 |
| 9837811 | 10X75X120 TREBOR BOSCH STANDARD | STK | 1 |
| METALLBOR | | | |
| 9834722 | BORSETT 19 DEL 1-10 HSS GOLD TURBO | SET | 1 |
| 9837773 | METALLBORSETT HSS-G A25 BOSCH | STK | 1 |
| 9837774 | METALLBORSETT HSS-G A19 BOSCH | STK | 1 |
| 9837777 | 2X40 METALLBOR HSS-G S A2 BOSCH | STK | 1 |
| 9837778 | 2,5X57 METALLBOR HSS-G S A2 BOSCH | STK | 5 |
| 9837779 | 3X61 METALLBOR HSS-G S A2 BOSCH | STK | 5 |
| 9837781 | 3,5X70 METALLBOR HSS-G S A2 BOSCH | STK | 5 |
| 9837782 | 4X75 METALLBOR HSS-G S A2 BOSCH | STK | 5 |
| 9837783 | 4,5X80 METALLBOR HSS-G S BOSCH | STK | 5 |
| 9837784 | 5X86 METALLBOR HSS-G S BOSCH | STK | 5 |
| 9837785 | 6X93 METALLBOR HSS-G S BOSCH | STK | 5 |
| 9837786 | 7X109 METALLBOR HSS-G S BOSCH | STK | 1 |
| 9837787 | 8X117 METALLBOR HSS-G S BOSCH | STK | 1 |
| 9837788 | 8,5X117 METALLBOR HSS-G S BOSCH | STK | 1 |
| 9837791 | 10X133 METALLBOR HSS-G S BOSCH | STK | 1 |
| 9837792 | 11X142 METALLBOR HSS-G S BOSCH | STK | 1 |
| 9837793 | 12X151 METALLBOR HSS-G S BOSCH | STK | 1 |
| 9837794 | 13X151 METALLBOR HSS-G S BOSCH | STK | 1 |

| NRF NR | BESKRIVELSE | ENHET | PAKNING |
|---------------------------------|---|-------|---------|
| 9837797 | 2-3-4-5-6 METALLBORSETT 1/4 6-KANT BOSCH | STK | 1 |
| 9837798 | 2 METALLBOR HSS IMPACT BOSCH | STK | 1 |
| 9837799 | 3 METALLBOR HSS IMPACT BOSCH | STK | 1 |
| 9837801 | 4 METALLBOR HSS IMPACT BOSCH | STK | 1 |
| 9837802 | 5 METALLBOR HSS IMPACT BOSCH | STK | 1 |
| 9837803 | 6 METALLBOR HSS IMPACT BOSCH | STK | 1 |
| 9837804 | 8 METALLBOR HSS IMPACT BOSCH | STK | 1 |
| 9837952 | 3,2X65 METALLBOR HSS-G S A2 BOSCH | STK | 5 |
| 9837953 | 5,5X93 METALLBOR HSS-G S BOSCH | STK | 5 |
| 9837954 | 6,5X101 METALLBOR HSS-G S BOSCH | STK | 5 |
| FRESEBOR, MAKITA | | | |
| 9829009 | 305 FORLENGER TIL SELVMATENDE BOR MAKITA | STK | 1 |
| 9829575 | 25 FRESEBOR SELVMATENDE MAKITA | STK | 1 |
| 9829576 | 28 FRESEBOR SELVMATENDE MAKITA | STK | 1 |
| 9829577 | 32 FRESEBOR SELVMATENDE MAKITA | STK | 1 |
| 9829578 | 35 FRESEBOR SELVMATENDE MAKITA | STK | 1 |
| 9829579 | 38 FRESEBOR SELVMATENDE MAKITA | STK | 1 |
| 9829581 | 45 FRESEBOR SELVMATENDE MAKITA | STK | 1 |
| 9829582 | 51 FRESEBOR SELVMATENDE MAKITA | STK | 1 |
| 9829583 | 54 FRESEBOR SELVMATENDE MAKITA | STK | 1 |
| 9829584 | 57 FRESEBOR SELVMATENDE MAKITA | STK | 1 |
| 9829585 | 65 FRESEBOR SELVMATENDE MAKITA | STK | 1 |
| 9829586 | 76 FRESEBOR SELVMATENDE MAKITA | STK | 1 |
| FLIS- OG MURBOR / MEISEL | | | |
| 9824097 | 300 SPISSMEISEL 3739 M/HÅNDBESKYTTER BAHCO | STK | 1 |
| 9824102 | 300 BETONGMEISEL 3736 M/HÅNDBESKYTTER BAHCO | STK | 1 |
| 9832737 | 250 SPISSMEISEL SDS-PLUS LONG LIFE BOSCH | STK | 1 |
| 9832738 | 250X20 FLATMEISEL SDS-PLUS BOSCH | STK | 1 |
| 9833414 | 400 MEISEL SDS-MAX FLAT RTEC SHARP BOSCH | STK | 1 |
| 9833415 | 50X360 SPADEMEISEL SDS-MAX BOSCH | STK | 1 |
| 9833416 | 400 SPISSMEISEL SDS-MAX R-TEC SPEED | STK | 1 |
| 9835548 | HSS-BOR F/HULLS. 14-30 DDH1MP PRO-FIT | STK | 1 |
| 9835552 | HSS-BOR F/HULLS. 32-330 DDH2MP PRO-FIT | STK | 1 |
| 9835553 | MURBOR F/HULS. 32-330 DDH2MPCT PRO-FIT | STK | 1 |
| 9837843 | 4X70 FLISBOR EXPERT BOSCH | STK | 1 |
| 9837844 | 5X70 FLISBOR EXPERT BOSCH | STK | 1 |
| 9837845 | 5,5X70 FLISBOR EXPERT BOSCH | STK | 1 |
| 9837846 | 6X80 FLISBOR EXPERT BOSCH | STK | 1 |
| 9837847 | 8X80 FLISBOR EXPERT BOSCH | STK | 1 |
| 9837848 | 10X90 FLISBOR EXPERT BOSCH | STK | 1 |
| 9837875 | 40X260 FLISEMEISEL SDS-PLUS BOSCH | STK | 1 |
| KAPPEKIVE / KUTTETRINER | | | |
| 9810965 | 140X62X2,2 EXACT DIAMANTX KAPPBLAD ST.J | STK | 1 |

| NRF NR | BESKRIVELSE | ENHET | PAKNING |
|----------------|--|-------|---------|
| 9837924 | 76X1X10 KAPPESKIVE EXP INOX A5 BOSCH | STK | 1 |
| 9837925 | 76X10 KAPPESKIVE MULTIWHEEL HM GWS10,8 BOSCH | STK | 1 |
| 9837926 | 76X10 DIAMANTSKIVE EXTRA CLEAN BOSCH | STK | 1 |
| 9837929 | 125X22,23 DIAMANTSKIVE HARD CERAMIC BOSCH | STK | 1 |
| 9837935 | 230X22,23 DIAMANTSKIVE STD UNIVERSAL BOSCH | STK | 1 |
| 9837936 | 115X22,2X1,6 KAPPESKIVE RETT METALL K46 BOSCH | STK | 1 |
| 9837942 | 230X22,2X3 KAPPESKIVE RETT METALL K24 BOSCH | STK | 1 |
| 9837944 | 125X22,2X2,5 KAPPESKIVE RETT STEN K24 BOSCH | STK | 1 |
| 9837946 | 125X22 LAMELLSKIVE B:M K40 BOSCH | STK | 1 |
| 9837947 | 125X22 LAMELLSKIVE B:M K80 BOSCH | STK | 1 |
| 9838352 | 125 DIAMANTSKIVE X-LOCK BEST CERAMIC BOSCH | STK | 1 |
| 9838354 | 125X1,0X22,2 KAPPESKIVE XL MULTICONSTR BOSCH | STK | 1 |
| 9838355 | 125X22,2X1,0 KAPPESKIVE X-LOCK EFM BOSCH | STK | 1 |
| 9838507 | 125X22,2X1,6 KAPPESKIVE X-LOCK EFM BOSCH | STK | 1 |
| 9838513 | 125X22,2X6 SLIPESKIVE X-LOCK EFM BOSCH | STK | 1 |
| 9838537 | 125X22,23 KAPPESKIVE XL MULTIWHEEL HM BOSCH | STK | 1 |
| 9838634 | 125X22,23 DIAMANTSKIVE XL STD UNIV BOSCH | STK | 1 |
| 9846114 | CENTO KUTTETRINSE CU-INOX | STK | 1 |
| 9846142 | CENTO KUTTETRINSE STÅL MA/SML REMS | STK | 1 |
| SAGBLAD | | | |
| 9810912 | EXACT SAGBLAD TCT F/STÅL-PLAST | STK | 1 |
| 9810913 | EXACT SAGBLAD CERMET F/RUSTFRITT | STK | 1 |
| 9810962 | 200 BAJONETTSAGBLAD DIAMANT A 2 STK | PAK | 1 |
| 9825005 | BAJONETTSAGBLAD CARB 228 8TPI HST 1P BAHCO | STK | 1 |
| 9825007 | BAJONETTSAGBLAD CARB 150 10TPI HST 1P BAHCO | STK | 1 |
| 9825008 | BAJONETTSAGBLAD CARB 228 10TPI HST 1P BAHCO | STK | 1 |
| 9825009 | BAJONETTSAGBLAD CARB 300 10TPI HST 1P BAHCO | STK | 1 |
| 9830951 | 50 SAGBLAD AIZ32EPC A5 WOOD HCS BOSCH | STK | 1 |
| 9830956 | 85 SAGBLAD ACZ85EB RUND WOODMET BIM BOSCH | STK | 1 |
| 9830961 | 20 SAGBLAD AIZ20AB WOODMETAL BIM BOSCH | STK | 1 |
| 9830963 | 85X2,5 SAGBLAD ACZ85RT3 HM-RIFF BOSCH | STK | 1 |
| 9831066 | STIKKSAGBLAD 51 T118A MET/FINT A5 BOSCH | STK | 1 |
| 9831071 | BAJONETTSAGBL S1127BEF HEAVY/METALL A5 BOSCH | STK | 1 |
| 9831073 | BAJONETTSAGBLAD S1136CHF HEAVY/METAL A5 BOSCH | STK | 1 |
| 9832973 | STIKKSAGBLAD MET/FINT T118G 51 A5 BOSCH | STK | 1 |
| 9832974 | STIKKSAGBLAD UNI/GROV T127D 74 A5 BOSCH | STK | 1 |
| 9832976 | STIKKSAGBLAD TRE/GROV T144D 74 A5 BOSCH | STK | 1 |
| 9832978 | STIKKSAGBLAD TRE/PROG T234X 90 A5 BOSCH | STK | 1 |
| 9832979 | STIKKSAGBLAD T345XF 105 UNI/PROG A5 BOSCH | STK | 1 |
| 9833061 | 50 SAGBLAD AIZ32APB WOODMETAL BIM BOSCH | STK | 1 |
| 9833063 | 50 SAGBLAD AIZ32BSPB HARDWOOD BIM BOSCH | STK | 1 |
| 9833163 | STIKKSAGBLAD MET/PROG T123X 75 A5 BOSCH | STK | 1 |
| 9833172 | STIKKSAGBLAD LAMINAT A5 T101BIF BOSCH | STK | 1 |
| 9833173 | STIKKSAGBLAD TRE EX FIN A5 T308B BOSCH | STK | 1 |
| 9833186 | BAJONETTSAGBLAD HEAVY/M S1120CF BIM 200X2,9 A5 BOSCH | STK | 1 |

| NRF NR | BESKRIVELSE | ENHET | PAKNING |
|--------------------------|---|-------|---------|
| 9833187 | BAJONETTSAGBLAD FLEX/M S1122BF A5 BIM 225X1,8 BOSCH | STK | 1 |
| 9833188 | BAJONETTSAGBLAD FLEX/W-M S1122HF 5XBIM225X2,5 BOSCH | STK | 1 |
| 9833189 | BAJONETTSAGBLAD FLEX/W-M S1122VF BIM 225X1,8-2 BOSCH | STK | 1 |
| 9833191 | BAJONETTSAGBLAD FLEX W-M S1222VF BIM 300X1,8-2 BOSCH | STK | 1 |
| 9833193 | BAJONETTSAGBLAD HEAVY/W-M S1411DF 5XBIM300X4,3 BOSCH | STK | 1 |
| 9833195 | BAJONETTSAGBLAD PROGRESS/W-M 5X S3456XF BIM 200 BOSCH | STK | 1 |
| 9833496 | 225 BAJONETTSAGBL S1167XHM WOOD/METALL BOSCH | STK | 1 |
| 9833526 | STIKKSAGBLAD T141HM KOMPOSITT A3 BOSCH | STK | 1 |
| 9833643 | BAJONETTSAGBLAD S511DF FLEX W&M A5 BOSCH | STK | 1 |
| 9833644 | BAJONETTSAGBL FLEX S522EF BIM 100X1,4 A5 BOSCH | STK | 1 |
| 9833645 | BAJONETTSAGBLAD S522AF BIM FLEX/METAL A5 100X1,0 BOS | STK | 1 |
| 9833646 | BAJONETTSAGBLAD S522BF BIM FLEX/METAL A5 100X1,8 BOS | STK | 1 |
| 9837894 | BAJONETTSAGBLAD FLEX W-M S922VF BIM 150X1,8-2,6 BOSCH | STK | 1 |
| 9837895 | BAJONETTSAGBLAD S1110VF A5 HEAVY W/M BOSCH | STK | 1 |
| 9837896 | BAJONETTSAGBL S1156XHM PROGR WOOD METAL BOSCH | STK | 1 |
| 9837897 | BAJONETTSAGBL S1256XHM PROGR WOOD METAL BOSCH | STK | 1 |
| 9837898 | BAJONETTSAGBLAD FLEX/M S922BF BIM A5 150X1,8 BOSCH | STK | 1 |
| 9837899 | BAJONETTSAGBLAD FLEX/M S922EF BIM A5 150X1,4 BOSCH | STK | 1 |
| 9837901 | BAJONETTSAGBLAD FLEX/M S1122EF A5 BIM 225X1,4 BOSCH | STK | 1 |
| 9837902 | BAJONETTSAGBL S955CHM HEAVY/METALL BOSCH | STK | 1 |
| 9837903 | BAJONETTSAGBL S1155CHM HEAVY/METALL BOSCH | STK | 1 |
| 9837908 | 40 SAGBLAD AII65BSPB HARDWOOD BIM BOSCH | STK | 1 |
| 9837909 | 40 SAGBLAD AIZ32AT METALLMAX HM BOSCH | STK | 1 |
| 9837956 | BAJONETTSAGBL S956XHM PROGR WOOD METALL BOSCH | STK | 1 |
| 9841286 | STIKKSAGBLAD T130RIF KERAMIKK GROV A3 BOSCH | STK | 1 |
| 9841287 | BAJONETTSAGBLAD S1157CHM RESQUE BOSCH | STK | 1 |
| 9841288 | BAJONETTSAGBLAD S1255CHM HEAVY/METAL BOSCH | STK | 1 |
| 9841289 | BAJONETTSAGBLAD MUR S2243HM 455x51 A1 BOSCH | STK | 1 |
| 9841293 | FUGEFRESER AVZ70RT4 3MAX HM-RIFF BOSCH | STK | 1 |
| 9841295 | 60 SAGBLAD PAIZ32APB WOODMETAL BIM BOSCH | STK | 1 |
| 9841296 | 50 SAGBLAD PAII65APB WOODMETAL BIM BOSCH | STK | 1 |
| BITS / PIPENØKKEL | | | |
| 9810083 | M8 PIPE FOR KOMBISKRUE | STK | 1 |
| 9810085 | M10 PIPE FOR KOMBISKRUE | STK | 1 |
| 9822968 | BITS-SETT 1/4 100D FARGEKODE | STK | 1 |
| 9822969 | BITS SETT 1/4 54 DELER 59/S54BC BAHCO | STK | 1 |
| 9823691 | BITS SETT M/SKRALLE 2058/S26 BAHCO | STK | 1 |
| 9826658 | BITSETT KRAFT 50 10PCS | STK | 1 |
| 9830919 | 25 BITS-003 T20 A3 BOSCH | STK | 1 |
| 9832812 | 25 BITS-003 PH2 A3 BOSCH | STK | 1 |
| 9832817 | 25 BITS-003 T25 A3 BOSCH | STK | 1 |
| 9833489 | ADAPTER FOR PIPENØKKEL 1/4HEX 1/2T BOSCH | STK | 1 |
| 9834128 | 6X50 SEKSKANTBITS S2 3 PAK | PAK | 1 |
| 9834134 | 10,0X45 PIPEBITS S2 | STK | 1 |
| 9834201 | 0-9,5 TALLSETT | STK | 1 |

| NRF NR | BESKRIVELSE | ENHET | PAKNING |
|------------------------|--|-------|---------|
| 9834515 | 1/4X60 BITSHOLDER STANDARD M/MAGNET | STK | 1 |
| 9834648 | LANGBITSSATS 19 BITS PH,PZ,TX HEX T-B019 | SET | 1 |
| 9835572 | BITSETT 100 DELER T-B100 | STK | 1 |
| 9835576 | BITSBOKS 31 DELER PZ PH TORX | STK | 1 |
| 9837827 | 55 BITSHOLDER MAGNETISK BOSCH | STK | 1 |
| 9837837 | BITSETT IMPACT BITS/PIPENØKKEL 36 DELER BOSCH | STK | 1 |
| 9837838 | BITSHOLDER IMPACT QUICK RELEASE BOSCH | STK | 1 |
| 9837839 | 1/4T M8 PIPENØKKEL IMPACT BOSCH | STK | 1 |
| 9837842 | 1/4T M13 PIPENØKKEL IMPACT BOSCH | STK | 1 |
| 9837877 | BITSETT 32 DELER PRO BOSCH | STK | 1 |
| EKSPANSJONSHODE | | | |
| 9832581 | Q OG E EKSPANSJONSHODE MILWAUKEE M12/M18 12X1,7/1,8/ | STK | 1 |
| ARBEIDSLAMPER | | | |
| 9827228 | STYRINGSBOKS STARBURST MED APP MARELD 340X130X130 | STK | 1 |
| 9827295 | BATTERIADAPTER BANY FOR BOSCH | STK | 1 |
| 9828883 | LYKT LED DEADML805 18V/220V MAKITA | STK | 1 |
| 9829483 | ARBEIDSLAMPE FLASH 1000 LM RE MARELD OPPLADBAR | STK | 1 |
| 9829487 | ARBEIDSLAMPE BLAZE 2800 LM MARELD | STK | 1 |
| 9829492 | HÅNDLAMPE GIGA 200 LM RE MARELD | STK | 1 |
| 9829509 | STAVLYKT RADIATE 100 LM MARELD | STK | 1 |
| 9829515 | STAVLYKT NIMBUS 1000 LM RE MARELD OPPLADBAR | STK | 1 |
| 9829613 | STRØMKABEL SUNLIT 1,5M MARELD | STK | 1 |
| 9829623 | LED-LYSLIST SUNLIT 10 M MARELD | STK | 1 |
| 9829624 | LED-LYSLIST SUNLIT 20 M MARELD | STK | 1 |
| 9838892 | ARBEIDSLAMPE BANY 4000 RE APP | STK | 1 |
| 9838893 | ARBEIDSLAMPE BANY 6000 APP | STK | 1 |
| HODELYKTER | | | |
| 9829499 | HODELYKT HALO 540 LM RE MARELD OPPLADBAR | STK | 1 |
| 9829505 | HODELYKT GLEAM 200 LM MARELD | STK | 1 |
| 9829749 | HODELYKT PIKO 550 RE MARELD | STK | 1 |
| 9835261 | SILVA WORK HODELYKT MR200 | STK | 1 |
| 9835264 | SILVA WORK HODELYKT LR600RC | STK | 1 |
| 9835265 | SILVA WORK HODELYKT MR400RC | STK | 1 |
| 9838883 | HODELYKT NOVA 2000 RE | STK | 1 |
| KABELTROMLER | | | |
| 9827246 | 3X1,5M2 KABELTROMMEL 40M GUMMI | STK | 1 |
| 9827247 | 3X2,5M2 KABELTROMMEL 25M GUMMI | STK | 1 |
| SKJØTEKABEL | | | |
| 9827248 | 25M SKJØTEKABEL 1,5M2 IP44 | STK | 1 |
| 9827267 | 25M SKJØTEKABEL 2,5M2 IP44 | STK | 1 |
| 9827268 | 25M SKJØTEKABEL 3X1,5M2 IP44 | STK | 1 |

| NRF NR | BESKRIVELSE | ENHET | PAKNING |
|-----------------------------------|--|-------|---------|
| BATTERI 3V/6V | | | |
| 9827353 | BATTERI PANASONIC CR-123AL/1BP 3V | STK | 1 |
| 9827354 | BATTERI LITIUM CR-2L/1BP 3V | STK | 1 |
| 9827355 | BATTERI PANASONIC CR-2PL/18P 6V F/FMM/MORA/GROHE | STK | 1 |
| 9827356 | BATTERI PANASONIC 2CR-5L 6V F/ELECTRA | STK | 1 |
| 9827361 | KNAPPCELLEBATTERI PANASONIC CR 2430 | STK | 1 |
| BATTERI, AA/AAA | | | |
| 9827363 | BATTERI AA 3,6 V F/UPONOR ROMTERMOSTAT PANASONIC | STK | 1 |
| BATTERI, OPPLADBARE | | | |
| 9827779 | BATTERI PANASONIC OPPLADBART AA | PAK | 1 |
| 9829516 | BATTERI TIL BLAZE 2500 LM MARELD | STK | 1 |
| STIGER | | | |
| 9821306 | 8 TRINN KUMSTIGE ALUSTAR 2,35 | STK | 1 |
| 9821308 | 10 TRINN KUMSTIGE ALUSTAR 2,80 | STK | 1 |
| 9821329 | ALUSTAR STØTTERING | STK | 1 |
| 9821335 | BRAKETT F/ALUSTAR 2 KUMSTIGE | STK | 1 |
| 9821336 | ALUSTAR 2, MONT.PK F/STIGER U/2,5 M | STK | 1 |
| 9821337 | ALUSTAR 2, MONT.PK F/STIGER O/2,5 M | STK | 1 |
| 9835729 | 2X3 BUKK TRINN ØKOPROFF | STK | 1 |
| 9835771 | 100 CM TVERRFOT ZARGES | STK | 1 |
| 9836163 | TRAPP 4-TRINN C-621XL PROFF ZARGES | STK | 1 |
| 9836164 | TRAPP 5-TRINN C-621XL PROFF ZARGES | STK | 1 |
| 9836165 | TRAPP 6-TRINN C-621XL PROFF ZARGES | STK | 1 |
| 9836254 | TRAPP 5-TRINN Z200 ZARGES | STK | 1 |
| 9836398 | TRALLE SAMMELLEGGBAR 125 KG JONEX | STK | 1 |
| DEKKFOLIE | | | |
| 9522408 | DEKKFOLIE STRONG 2000X0,06MM 50M | RUL | 1 |
| SLIPEDUKRULL | | | |
| 9522413 | SLIPEDUKRULL NORTON 38MMX25M K80 K20N | STK | 1 |
| 9522414 | SLIPEDUKRULL NORTON 38MMX25M K150 K20N | STK | 1 |
| PAKKESTROPP, GROVE-KNUTSEN | | | |
| 9835829 | FASTY PAKKESTROPP 2,0M 340 KG | STK | 1 |
| 9835831 | FASTY PAKKESTROPP 2,5M 340 KG | STK | 1 |
| 9835832 | FASTY PAKKESTROPP 3,5M 340 KG | STK | 1 |
| JEKKESTROPP, GROVE-KNUTSEN | | | |
| 9835835 | JEKKESTROPP 2500 KG 6 M | STK | 1 |
| 9835836 | JEKKESTROPP 4,0 TONN 10 M | STK | 1 |
| 9835879 | JEKKESTROPP 1,0 TON 5 M | STK | 1 |

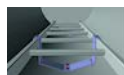

| NRF NR | BESKRIVELSE | ENHET | PAKNING |
|--------------------------------|--|-------|---------|
| TAU | | | |
| 9518098 | 6X30M TAU BLÅTT PP 3-SLÅTT | RUL | 1 |
| RØRMERKING | | | |
| 9519401 | 48X19 HVITT SKILT HOVEDSTOPPEKRAN PAK 5 | STK | 5 |
| 9519402 | 48X19 HVITT SKILT STENGEKRAN PAK Å 5 | STK | 5 |
| 9519403 | 48X19 HVITT SKILT STRUPEVENTIL PAK Å 5 | STK | 5 |
| 9519407 | 48X19 HVITT SKILT PUMPE PAK A 5 STK | STK | 5 |
| 9519412 | 57X330 RØRMERKE SPRINKLER HVIT PÅ RØD PAK A 5 STK | STK | 5 |
| 9519413 | 29X220 RØRMERKE TUR VARMEANLEGG HVIT PÅ GRØNN PAK A | STK | 5 |
| 9519414 | 29X220 RØRMERKE RETUR VARMEANLEGG HVIT PÅ GRØNN PAK | STK | 5 |
| 9519417 | 29X220 RØRMERKE TUR GULVVARME HVIT PÅ GRØNN PAK A 5 | STK | 5 |
| 9519418 | 29X220 RØRMERKE RETUR GULVVARME HVIT PÅ GRØNN PAK A | STK | 5 |
| 9519419 | 29X220 RØRMERKE TUR VARMEBATTERI HVIT PÅ GRØNN PAK A | STK | 5 |
| 9519421 | 29X220 RØRMERKE RETUR VARMEBATTERI HVIT PÅ GRØNN PAK | STK | 5 |
| 9519424 | 57X330 RØRMERKE TUR VARMEANLEGG HVIT PÅ GRØNN PAK A | STK | 5 |
| 9519425 | 57X330 RØRMERKE RETUR VARMEANLEGG HVIT PÅ GRØNN PAK | STK | 5 |
| 9519431 | 57X330 RØRMERKE TUR VARMEBATTERI HVIT PÅ GRØNN PAK A | STK | 5 |
| 9519435 | 29X220 RØRMERKE TUR KJØLEANLEGG HVIT PÅ BLÅ PAK A 5 | STK | 5 |
| 9519436 | 29X220 RØRMERKE RETUR KJØLEANLEGG HVIT PÅ BLÅ PAK A | STK | 5 |
| 9519444 | 29X250 RØRMERKE TUR VARME HVIT PÅ GRØNN PAK A 5 STK | STK | 5 |
| 9519445 | 29X250 RØRMERKE RETUR VARME HVIT PÅ GRØNN PAK A 5 ST | STK | 5 |
| 9519446 | 29X250 RØRMERKE VARMT VANN HVIT PÅ LYS GRØNN PAK A 5 | STK | 5 |
| 9519447 | 29X250 RØRMERKE KALDT VANN HVIT PÅ LYS GRØNN PAK A 5 | STK | 5 |
| 9519448 | 29X250 RØRMERKE SIRK.LEDNING HVIT PÅ LYS GRØNN PAK A | STK | 5 |
| 9519458 | 50,8X46000 FARGEB. R6000 FOR BMP71 SORT | STK | 1 |
| 9519461 | 48X19 HVITT SKILT RULL A 125 FOR BMP71 | STK | 1 |
| 9519462 | 100X250X20 BOLIGPAKKE SKILT OG RØRMERKE | PAK | 1 |
| 9519463 | 50 PILMERKE HVIT PÅ BLÅ RULL A 33M | STK | 1 |
| 9519465 | 50 PILMERKE HVIT PÅ GRØNN RULL A 33M | STK | 1 |
| 9519471 | 70X20 GRAVERT SKILT HOVEDSTOPPEKRAN PK A 5 STK | PAK | 1 |
| MERKEPENN OG MERKESPRAY | | | |
| 9821113 | LYRA MERKEPENN TRATTO OHP F 0,8 MM BLÅ | STK | 1 |
| 9821115 | LYRA MERKEPENN TRATTO OHP F 0,8 MM RØD | STK | 1 |
| 9821116 | LYRA MERKEPENN TRATTO OHP S 0,3 MM BLÅ | STK | 1 |
| 9822001 | MERKEPENN PAPER MATE SHARPIE FINE SORT | STK | 1 |
| 9822002 | MERKEPENN PAPER MATE SHARPIE FINE BLÅ | STK | 1 |
| 9822003 | MERKEPENN PAPER MATE SHARPIE FINE RØD | STK | 1 |
| 9822028 | LYRA DRY GRAPHITE DYPHULLSMERK. PROF LED | STK | 1 |
| 9822029 | LYRA DRY GRAPHITE DYPHULLSMERKER PROFI | STK | 1 |
| 9822051 | MERKEPENN SCHNEIDER 130 SORT | STK | 1 |
| 9822052 | MERKEPENN SCHNEIDER 130 RØD | STK | 1 |
| 9822053 | MERKEPENN SCHNEIDER 133 SORT | STK | 1 |
| 9822054 | MERKEPENN SCHNEIDER 133 RØD | STK | 1 |
| 9822058 | MERKEPENN SCHNEIDER 270 HVIT | STK | 1 |

Hovedstoppekran



| NRF NR | BESKRIVELSE | ENHET | PAKNING |
|-----------------------------------|--|-------|---------|
| 9822109 | LYRA INK DYPHULLMERKER SORT | STK | 1 |
| 9822114 | LYRA DRY GRAPHITE DYPHULLMERKER | STK | 1 |
| 9822117 | LYRA DRY RESERVESTIFT GRAPHITE 12-PACK | STK | 1 |
| 9822118 | LYRA DRY RØD/GUL/GRAFITT PK A 12 | STK | 1 |
| 9822139 | LYRA INK DYPHULLMERKER BLÅ | STK | 1 |
| 9822143 | LYRA DRY RESERVESTIFT 12-PAK 145/30/50 | STK | 1 |
| 9822568 | LYRA DRY RESERVESTIFT GRAPHITE 1PK BL | STK | 1 |
| 9822572 | LYRA INK DYPHULLMERKER SORT BL | STK | 1 |
| 9822581 | LYRA MERKEPENN PERM. SORT 1-4 MM | STK | 1 |
| 9822589 | LYRA MERKEPENN TRATTO OHP S 0,3 MM SORT | STK | 1 |
| 9822591 | LYRA MERKEPENN TRATTO OHP S 0,3 MM RØD | STK | 1 |
| 9822592 | LYRA MERKEPENN TRATTO OHP F 0,8 MM SORT | STK | 1 |
| 9822594 | LYRA MERKEPENN TRATTO OHP M 1 MM SORT | STK | 1 |
| 9822595 | LYRA MERKEPENN TRATTO OHP M 1 MM RØD | STK | 1 |
| 9822674 | LYRA DRY GRAPH DYPHULLSMERK. PROF LED BL | STK | 1 |
| 9827466 | 500 CRC MERKESPRAY FLOURISERENDE RØD | STK | 1 |
| 9827467 | 500 CRC MERKESPRAY BLÅ | STK | 1 |
| 9827468 | 500 CRC MERKESPRAY ORANGE | STK | 1 |
| 9827469 | 500 CRC MERKESPRAY GUL | STK | 1 |
| 9827556 | MARKERPEN CRC HVIT | STK | 1 |
| 9827557 | MARKERPEN CRC SORT | STK | 1 |
| MURERUTSTYR | | | |
| 9518896 | 12 MURERBØTTE MED HANK SORT | STK | 1 |
| PRESENNINGER | | | |
| 9518123 | 3,6X5,4 PRESENNING 120GR GRØNN LUNA | STK | 1 |
| 9518124 | 5,4X7,2 PRESENNING 120GR GRØNN LUNA | STK | 1 |
| 9518125 | 6X10 PRESENNING 120GR GRØNN LUNA | STK | 1 |
| 9518126 | 1,7X2 PRESENNING 80GR GRØNN LUNA | STK | 1 |
| 9518127 | 2,5X3,6 PRESENNING 80GR GRØNN LUNA | STK | 1 |
| FARGE FOR TEST | | | |
| 9811561 | FARGE FOR TEST, 4X100 G BLÅ,GRØNN, RØD,G UL | STK | 1 |
| RENSEPLUGGER F/ DRIKKEVANN | | | |
| 9812405 | 100X220 RENSEPLUGG FOAM 25KG/M3 M/PL SKUMGUMMI F/TES | STK | 1 |
| 9812406 | 130X250 RENSEPLUGG FOAM 25KG/M3 M/PL SKUMGUMMI F/TES | STK | 1 |
| 9812407 | 150X275 RENSEPLUGG FOAM 25KG/M3 M/PL SKUMGUMMI F/TES | STK | 1 |
| 9812408 | 175X300 RENSEPLUGG FOAM 25KG/M3 M/PL SKUMGUMMI F/TES | STK | 1 |
| 9812409 | 200X320 RENSEPLUGG FOAM 25KG/M3 M/PL SKUMGUMMI F/TES | STK | 1 |
| 9812411 | 230X360 RENSEPLUGG FOAM 25KG/M3 M/PL SKUMGUMMI F/TES | STK | 1 |
| 9812412 | 250X430 RENSEPLUGG FOAM 25KG/M3 M/PL SKUMGUMMI F/TES | STK | 1 |
| 9812416 | 325X560 RENSEPLUGG FOAM 25KG/M3 M/PL SKUMGUMMI F/TES | STK | 1 |
| 9812435 | 290X430 RENSEPLUGG FOAM PIG FP 25KG/CM3 M/PLATE | STK | 1 |



| NRF NR | BESKRIVELSE | ENHET | PAKNING |
|--|--|-------|---------|
| SPYLEVÆSKE | | | |
| 9507382 | SPYLERVÆSKE POSE 3L | STK | 4 |
| VERKTØYKASSER OPPBEVARING | | | |
| 9814189 | CARRY LITE 150-9 SORTIMENTSSKRIN RAACO | STK | 1 |
| 9814191 | CARRY LITE 80-15 SORTIMENTSSKRIN RAACO | STK | 1 |
| 9814192 | CARRY LITE 55-25/2 SORTIMENTSSKRIN RAACO | STK | 1 |
| 9814196 | 55X4 HANDYBOX SORTIMENTSSKAP RAACO | STK | 1 |
| 9814368 | 16 TOOLBAG PRO VERKTØYKASSE RAACO | STK | 1 |
| 9814369 | 20 TOOLBAG PRO VERKTØYKASSE RAACO | STK | 1 |
| 9823946 | 24 VERKTØYBAG LUKKET HARD BUNN BAHCO | STK | 1 |
| LÅS | | | |
| 9519156 | 88/50 C HENGELÅS FORN KL 2 ABUS | STK | 1 |
| 9519284 | 70IB/45 C HENGELÅS FORN KL 1 ABUS | STK | 1 |
| 9519285 | 70IB/45HB63 C HENGELÅS FORN KL 1 ABUS | STK | 1 |
| 9519286 | 65IB/40 HENGELÅS FORN KL 1 ABUS | STK | 1 |
| RADIATORPENSEL | | | |
| 9822026 | 70 RADIATORPENSEL TRE FERAX | STK | 1 |
| PROPAN OG SVEISEUTSTYR | | | |
| 9505706 | 2,5 SVEISETRÅD GE1 PK A 1 KG | KG | 1 |
| 9505709 | 3,0 SVEISETRÅD GE1 PK A 1 KG | KG | 1 |
| 9508009 | 3 SØLVLODDTRÅD 32 STK/KG | KG | 1 |
| 9816009 | 1 UNF ENGANGSBEHOLDER MAP PRO GASS | STK | 1 |
| 9816024 | POWERJET BRENNERSETT PRO 2535 F/E-400 US | STK | 1 |
| 9816083 | POWERJET VARMLUFTSBRENNER | STK | 1 |
| 9816117 | TURBOJET FOR E400 MED PIEZO | STK | 1 |
| 9816168 | PROPANFLASKE E400 | STK | 1 |
| RIDGID MASKINER | | | |
| 9830081 | GJENGEMASKIN 300 COMPACT 230V RIDGID | STK | 1 |
| 9830407 | RILLEMASKIN 918I 230V RIDGID | STK | 1 |
| SKRUTREKKERE OG BITSSETT, BAHCO | | | |
| 9822973 | 10 KOMBINØKKEL M/SKRALLE 1RM | STK | 1 |
| 9822975 | 12 KOMBINØKKEL M/SKRALLE 1RM | STK | 1 |
| 9822976 | 13 KOMBINØKKEL M/SKRALLE 1RM | STK | 1 |
| 9822977 | 14 KOMBINØKKEL M/SKRALLE 1RM | STK | 1 |
| 9822978 | 15 KOMBINØKKEL M/SKRALLE 1RM | STK | 1 |
| 9822979 | 16 KOMBINØKKEL M/SKRALLE 1RM | STK | 1 |
| 9822981 | 17 KOMBINØKKEL M/SKRALLE 1RM | STK | 1 |
| 9822983 | 19 KOMBINØKKEL M/SKRALLE 1RM | STK | 1 |
| 9822995 | 22 KOMBINØKKEL M/SKRALLE 1RM | STK | 1 |
| 9823169 | RISSENÅL PENNFORM M/KLIPS 1178-SCRIBE | STK | 1 |



| NRF NR | BESKRIVELSE | ENHET | PAKNING |
|---------|--|-------|---------|
| 9823428 | 1/4 PIPESETT 25 DELER BAHCO | STK | 1 |
| 9823542 | KRAFTPIPESETT 1/2 L DD/S14 BAHCO | STK | 1 |
| 9823606 | 1/4 BITSSETT 31 DELER BASIC BAHCO | STK | 1 |
| 9823815 | 27 KOMBINØKKEL M/SKRALLE 1RM | STK | 1 |
| 9823817 | 32 KOMBINØKKEL M/SKRALLE 1RM | STK | 1 |
| 9823858 | 10-32 SERVANTNØKKEL BAHCO | STK | 1 |
| 9823924 | 25-92 HULLSAGSETT CARBIDE BAHCO | STK | 1 |
| 9823929 | 150 SKYVELÆRE MEKANISK BAHCO | STK | 1 |
| 9823948 | 30L RYGGSEKK FOR VERKTØY BAHCO | STK | 1 |
| 9824025 | 1/2 PIPENØKKELSETT 24 DELER BAHCO | STK | 1 |
| 9824134 | 6 HYLSESKRUTREKKER FLEXI 7606 BAHCO | STK | 1 |
| 9824136 | 7 HYLSESKRUTREKKER FLEXI 7607 BAHCO | STK | 1 |
| 9824138 | 8 HYLSESKRUTREKKER FLEXI 7608 BAHCO | STK | 1 |
| 9824148 | SPORTREKKER 5,5X150 ERGO BE-8250 BAHCO | STK | 1 |
| 9824153 | SPORTREKKER 6,5X150 ERGO BE-8255 BAHCO | STK | 1 |
| 9824169 | KUBBETREKKER PH2X25 ERGO BE-8602 BAHCO | STK | 1 |
| 9824171 | KUBBETREKKER PH1X25 ERGO BE-8601 | STK | 1 |
| 9824173 | KUBBETREKKER SPOR ERGO 5,5X25 BE8350 | STK | 1 |
| 9824183 | SKRUTREKKER PH1 X 75 ERGO BE-8610 BAHCO | STK | 1 |
| 9824185 | SKRUTREKKER PH2 X 100 ERGO BE-8620 BAHCO | STK | 1 |
| 9824187 | SKRUTREKKER PH3 X 150 ERGO BE-8630 BAHCO | STK | 1 |
| 9824193 | SKRUTREKKER BE8940 T40 BE-8940 BAHCO | STK | 1 |
| 9824203 | SKRUTREKKER PZ1 X 75 ERGO BE-8810 BAHCO | STK | 1 |
| 9824204 | SKRUTREKKER PZ2 X 100 ERGO BE-8820 BAHCO | STK | 1 |
| 9824205 | 150 SKRUTREKKER PZ3 ERGO BE8830 BAHCO | STK | 1 |
| 9824206 | KUBBETREKKER PZ2X25 ERGO BE-8802 BAHCO | STK | 1 |
| 9824213 | SKRUTREKKER T10 ERGO BE-8910 BAHCO | STK | 1 |
| 9824214 | SKRUTREKKER T15 ERGO BE-8915 BAHCO | STK | 1 |
| 9824215 | SKRUTREKKER T20 ERGO BE-8920 BAHCO | STK | 1 |
| 9824216 | SKRUTREKKER T25 ERGO BE-8925 BAHCO | STK | 1 |
| 9824217 | SKRUTREKKER T27 ERGO BE8927 BAHCO | STK | 1 |
| 9824218 | SKRUTREKKER T30 ERGO BE-8930 BAHCO | STK | 1 |
| 9824226 | SPORTREKKER 8,0X175 BE8257 BAHCO | STK | 1 |
| 9824272 | UNBRAKONØKKELSETT 0,05-3/8 BE-9785 BAHCO | STK | 1 |
| 9824275 | UNBRAKONØKKELSETT 3/32-3/8 BE9787 BAHCO | STK | 1 |
| 9824277 | UNBRAKONØKKELSETT 1,5-10 BE.9770 | STK | 1 |
| 9824278 | UNBRAKOSSETT 2,5-10 BE 9777 | STK | 1 |
| 9824301 | KUBBETREKKER PZ1X25 BE8801 BAHCO | STK | 1 |
| 9824302 | KUBBETREKKER SPOR BE8360 8,0X25 BAHCO | STK | 1 |
| 9824315 | SPORRINGSTANG 90GR INV 12-25 BAHCO | STK | 1 |
| 9824316 | SPORRINGSTANG 90GR INV 19-60 BAHCO | STK | 1 |
| 9824317 | SPORRINGSTANG 90GR UTV 10-25 BAHCO | STK | 1 |
| 9824318 | SPORRINGSTANG 90GR UTV 19-60 BAHCO | STK | 1 |
| 9824419 | 210 VANNPUMPETANG 8223 ERGO | STK | 1 |
| 9824475 | SPORRINGSTANG RETT INNV 12-25 2800-150 | STK | 1 |
| 9824476 | SPORRINGSTANG RETT INNV 19-60 2800-280 | STK | 1 |

| NRF NR | BESKRIVELSE | ENHET | PAKNING |
|---------|---|-------|---------|
| 9824477 | SPORRINGSTANG RETT UTV 10-25 2900-150 | STK | 1 |
| 9824478 | SPORRINGSTANG RETT UTV 19-60 2900-180 | STK | 1 |
| 9824513 | 1 RØRTANG M/S-KJEFT 342 BAHCO | STK | 1 |
| 9824515 | 11/2 RØRTANG M/S-KJEFT 343 BAHCO | STK | 1 |
| 9824517 | 2 RØRTANG M/S-KJEFT 344 BAHCO | STK | 1 |
| 9824748 | MUTTERAVTREKKERSETT 8-27 16 DELER BAHCO | STK | 1 |
| 9826384 | MÅLEBÅND 30M 13 STÅL BAHCO | STK | 1 |
| 9826657 | 1/4 BITSSETT FARGEKODE 35DELER BAHCO | STK | 1 |
| 9826659 | 25 BITSSET IMPACT 11 DELER BAHCO | STK | 1 |
| 9842111 | 8 KRAFTPIPE 1/2 8 SB | STK | 1 |
| 9842112 | 9 KRAFTPIPE 1/2 9 SB | STK | 1 |
| 9842113 | 10 KRAFTPIPE 1/2 SB BAHCO | STK | 1 |
| 9842114 | 11 KRAFTPIPE 1/2 SB BAHCO | STK | 1 |
| 9842115 | 12 KRAFTPIPE 1/2 SB BAHCO | STK | 1 |
| 9842116 | 13 KRAFTPIPE 1/2 SB BAHCO | STK | 1 |
| 9842117 | 14 KRAFTPIPE 1/2 SB BAHCO | STK | 1 |
| 9842118 | 15 KRAFTPIPE 1/2 SB BAHCO | STK | 1 |
| 9842119 | 16 KRAFTPIPE 1/2 SB BAHCO | STK | 1 |
| 9842121 | 17 KRAFTPIPE 1/2 SB BAHCO | STK | 1 |
| 9842122 | 18 KRAFTPIPE 1/2 SB BAHCO | STK | 1 |
| 9842123 | 19 KRAFTPIPE 1/2 SB BAHCO | STK | 1 |
| 9842124 | 20 KRAFTPIPE 1/2 SB BAHCO | STK | 1 |
| 9842125 | 21 KRAFTPIPE 1/2 SB BAHCO | STK | 1 |
| 9842126 | 22 KRAFTPIPE 1/2 SB BAHCO | STK | 1 |
| 9842127 | 23 KRAFTPIPE 1/2 SB BAHCO | STK | 1 |
| 9842128 | 24 KRAFTPIPE 1/2 SB BAHCO | STK | 1 |
| 9842129 | 25 KRAFTPIPE 1/2 SB BAHCO | STK | 1 |
| 9842131 | 26 KRAFTPIPE 1/2 SB BAHCO | STK | 1 |
| 9842132 | 27 KRAFTPIPE 1/2 SB BAHCO | STK | 1 |
| 9842133 | 28 KRAFTPIPE 1/2 SB BAHCO | STK | 1 |
| 9842134 | 29 KRAFTPIPE 1/2 SB BAHCO | STK | 1 |
| 9842135 | 30 KRAFTPIPE 1/2 SB BAHCO | STK | 1 |
| 9842136 | 32 KRAFTPIPE 1/2 SB BAHCO | STK | 1 |
| 9842137 | 34 KRAFTPIPE 1/2 SB BAHCO | STK | 1 |
| 9842138 | 36 KRAFTPIPE 1/2 SB BAHCO | STK | 1 |
| 9842139 | 10 KRAFTPIPE 1/2 LANG SB BAHCO | STK | 1 |
| 9842141 | 11 KRAFTPIPE 1/2 LANG SB BAHCO | STK | 1 |
| 9842142 | 12 KRAFTPIPE 1/2 LANG SB BAHCO | STK | 1 |
| 9842143 | 13 KRAFTPIPE 1/2 LANG SB BAHCO | STK | 1 |
| 9842144 | 14 KRAFTPIPE 1/2 LANG SB BAHCO | STK | 1 |
| 9842145 | 15 KRAFTPIPE 1/2 LANG SB BAHCO | STK | 1 |
| 9842146 | 16 KRAFTPIPE 1/2 LANG SB BAHCO | STK | 1 |
| 9842147 | 17 KRAFTPIPE 1/2 LANG SB BAHCO | STK | 1 |
| 9842148 | 18 KRAFTPIPE 1/2 LANG SB BAHCO | STK | 1 |
| 9842149 | 19 KRAFTPIPE 1/2 LANG SB BAHCO | STK | 1 |
| 9842151 | 21 KRAFTPIPE 1/2 LANG SB BAHCO | STK | 1 |



| NRF NR | BESKRIVELSE | ENHET | PAKNING |
|---|--|-------|---------|
| 9842152 | 22 KRAFTPIPE 1/2 LANG SB BAHCO | STK | 1 |
| 9842153 | 23 KRAFTPIPE 1/2 LANG SB BAHCO | STK | 1 |
| 9842154 | 24 KRAFTPIPE 1/2 LANG SB BAHCO | STK | 1 |
| 9842155 | 27 KRAFTPIPE 1/2 LANG SB BAHCO | STK | 1 |
| 9842156 | 30 KRAFTPIPE 1/2 LANG SB BAHCO | STK | 1 |
| 9842157 | 32 KRAFTPIPE 1/2 LANG SB BAHCO | STK | 1 |
| 9842158 | 36 KRAFTPIPE 1/2 LANG SB BAHCO | STK | 1 |
| SKRUTREKKER, BORSKRUTREKKER OG DIV. TREKKERE, MAKITA | | | |
| 9829632 | BORSKRUTREKKER 12V MAX DF333DWAE MED 2,0AH BATTERI M | STK | 1 |
| 9829943 | BORSKRUTREKKER DDF486RTJ 18V MAKITA 2X5.0AH | STK | 1 |
| 9864003 | KOMPRESSOR 18V DMP180Z 8,3 BAR MAKITA AUTO STOP OG L | STK | 1 |
| 9864009 | MULTIVERKTØY 12V MAX TM30DZ MAKITA | STK | 1 |
| PUMPER OG TILBEHØR | | | |
| INTEC LENSEPUMPE | | | |
| 9001209 | 185/358 LENSEPUMPE HS2 4S 53 M/10M INTEC | STK | 1 |
| 9001211 | 184/424 LENSEPUMPE HS2.75S 52 M/10M | STK | 1 |
| 9060005 | NIVÅVIPPE MAC3 M/STIKK/STØPSEL 10M INTEC | STK | 1 |
| 9060007 | 1 BSP EASYBOX TRYKKØKNI.AUTOMAT 0,9KW INTEC 1X230V/5 | STK | 1 |
| 9060008 | 317/454 LENSEPUMPE HS3.75SL-52 10M KABEL 0,75KW 1X23 | STK | 1 |
| 9060009 | LENSEPUMPE FAMILY-12 0,1KW 1X230V M/LAVT SUGERSETT | STK | 1 |
| 9060011 | TSURUMI LENSEPUMPEKIT HS3.75SL M/KASSE M/SLANGE OG H | STK | 1 |
| WILO SIRKULASJONSPUMPE | | | |
| 9003515 | SIRK.PUMPE STAR-Z-NOVA F/TAPPEVANN 230V | STK | 1 |
| 9006585 | 1 YONOS MAXO-Z 25/0,5-7 TAPPEV.PUMPE WILO | STK | 1 |
| 9006594 | DN50 YONOS MAXO 50/0,5-16 SIRK.PUMPE WILO | STK | 1 |
| 9006596 | DN65 YONOS MAXO 65/0,5-16 SIRK.PUMPE WILO | STK | 1 |
| 9006601 | 1 YONOS MAXO 25/0,5-7 SIRK.PUMPE WILO | STK | 1 |
| 9006602 | 1 YONOS MAXO 25/0,5-10 SIRK.PUMPE WILO | STK | 1 |
| 9006606 | 1 YONOS MAXO 30/0,5-12 SIRK.PUMPE WILO | STK | 1 |
| 9006609 | DN40 YONOS MAXO 40/0,5-16 SIRK.PUMPE WILO | STK | 1 |
| 9006611 | DN40 YONOS MAXO 40/0,5-12 SIRK.PUMPE WILO | STK | 1 |
| 9006614 | DN50 YONOS MAXO 50/0,5-12 SIRK.PUMPE WILO | STK | 1 |
| 9006686 | CONNECT MODUL YONOS MAXO WILO | STK | 1 |
| 9006703 | YONOS PICO 25/1-4 -180 HØYEFFEKTIV | STK | 1 |
| 9006706 | YONOS PICO 25/1-6 -130 HØYEFFEKTIV | STK | 1 |
| 9006707 | YONOS PICO 25/1-6 -180 HØYEFFEKTIV | STK | 1 |
| 9006711 | YONOS PICO 25/1-8 -180 HØYEFFEKTIV | STK | 1 |
| 9006775 | STRATOS PICO 25/0,5-6 180 RP1 | STK | 1 |
| 9006776 | STRATOS PICO 25/0,5-6 N RP1 | STK | 1 |
| 9006778 | STRATOS PICO 25/0,5-8 180 RP1 | STK | 1 |
| 9006786 | RP 1 SIRK.PUMPE 25/0,5-4 STRATOS R7 MAXO | STK | 1 |



| NRF NR | BESKRIVELSE | ENHET | PAKNING |
|--|--|-------|---------|
| 9006787 | RP 1 SIRK.PUMPE 25/0,5-6 STRATOS R7 MAXO | STK | 1 |
| 9006788 | RP 1 SIRK.PUMPE 25/0,5-8 STRATOS R7 MAXO | STK | 1 |
| 9006789 | RP 1 SIRK.PUMPE 25/0,5-10 STRATOS R7 MAXO | STK | 1 |
| 9006796 | RP 1 1/4 SIRK.PUMPE 30/0,5-12 STRATOS R7 MAXO | STK | 1 |
| 9007019 | DN25 STRATOS MAXO-Z 25/0,5-8 TAPPEVPUMPE WILO | STK | 1 |
| 9008019 | DN40 SIRK.PUMPE 40/0,5-12 STRATOS R7 | STK | 1 |
| 9008021 | DN40 SIRK.PUMPE 40/0,5-16 STRATOS R7 | STK | 1 |
| 9008025 | DN50 SIRK.PUMPE 50/0,5-12 STRATOS R7 | STK | 1 |
| WILO LENSEPUMPER | | | |
| 9003679 | KONDENSUMPUMPE PLAVIS 013-C-2G WILO | STK | 1 |
| 9023161 | LENSEPUMPE M/VIPPE TM32/7 | STK | 1 |
| 9023163 | TMW32/8 LENSEPUMPE 1X230V M/VIPPE | STK | 1 |
| 9023167 | TMW32/11HD LENSEPUMPE 1X230V M/VIPPE | STK | 1 |
| WILO AVLØPSPUMPER/KLOSETTPUMPER | | | |
| 9005281 | 40/32 3-24 HUSH.PUMPE HIDRAINLIFT WILO | STK | 1 |
| 9005283 | 40/32 3-37 HUSH.PUMPE HIDRAINLIFT WILO | STK | 1 |
| 9005285 | 32/40 3-15 KLOSETTPUMPE HISEWLIFT WILO | STK | 1 |
| 9005286 | 32/40 3-35 KLOSETTPUMPE HISEWLIFT WILO | STK | 1 |
| WILO FLERTRINNSPUMPER | | | |
| 9003641 | ISAR BOOST 3 TRYKKØKNINGSANLEGG WILO | STK | 1 |
| 9003642 | ISAR BOOST 5 TRYKKØKNINGSANLEGG WILO | STK | 1 |
| WILO PUMPETILBEHØR | | | |
| 9004313 | 1 1/2X1 AVST VENTILUNION 2STK WILO | STK | 1 |
| 9004314 | 2X1 1/4 AVST.VENT UNION DN30 PUMPETILBEH | STK | 1 |
| 9006682 | UNIONSKUPL. G 1 1/2 >G1 MESSING | STK | 1 |
| 9006683 | 2X1 1/4 UNIONSKOPLING WILO | STK | 1 |
| FLYGT SIRKULASJONSPUMPE | | | |
| 9019031 | ECOSIRC M + 25-6/180 SIRK.PUMPE 1X230 V VÅTLØPER | STK | 1 |
| 9020065 | DN 32 ECOCIRC XL 32-120 F V.LØP SIRK.P 1 FASE | STK | 1 |
| FLYGT LENSEPUMPER | | | |
| 9020337 | 5/4 LENSEPUMPE SXM3 GT 1-FAS M/FØLER | STK | 1 |
| 9020516 | 1 1/2-1 UNIONSETT DN25 | STK | 1 |
| 9020519 | 1 1/2-1 UNION M/VENTIL DN25 | STK | 1 |
| 9020522 | LENSEPUMPE READY 8S 1-FAS M/2 SL.ANSL | STK | 1 |
| 9020523 | 5/4 LENSEPUMPE SXM2 1-FAS M/VIPPE | STK | 1 |
| 9020525 | 5/4 LENSEPUMPE SXM3 1-FAS M/VIPPE | STK | 1 |
| 9020542 | 1 TR.BRYTER SETT F/WELLMATE RØR TR.BRYT MANO/SIKKERH | STK | 1 |
| 9020633 | NF 5 VIPPE M/10M KABEL | STK | 1 |



| NRF NR | BESKRIVELSE | ENHET | PAKNING |
|-------------------------------------|--|-------|---------|
| FLYGT TAPPEVANNSPUMPE | | | |
| 9020798 | ECOSIRK PRO 15-1/65B TAPPEV.PUMPE 1X230V | STK | 1 |
| 9020805 | ECOSIRK PRO 15-3/65 TAPPEV.PUMPE 1X230V | STK | 1 |
| FLYGT GRUNNV. PUMPE | | | |
| 9020531 | DXM 35-5 GRUNNV.PUMP 1-FAS ANSL R40 | STK | 1 |
| 9020532 | DXM 50-7 1-FAS GRUNNV.PUMP M/VIPPE | STK | 1 |
| FLYGT KVERN PUMPE COMPIT | | | |
| 9022213 | PUMPESTASJON COMPIT 901PE M/DXG PLUS 3-F KVERN PUMPE | STK | 1 |
| FLYGT DIV. UTSTYR TIL PUMPER | | | |
| 9020516 | 1 1/2-1 UNIONSETT DN25 | STK | 1 |
| 9020519 | 1 1/2-1 UNION M/VENTIL DN25 | STK | 1 |
| 9020542 | 1 TR.BRYTER SETT F/WELLMATE RØR TR.BRYT MANO/SIKKERH | STK | 1 |
| 9020633 | NF 5 VIPPE M/10M KABEL | STK | 1 |
| 9021278 | NIVÅVIPPE ENM 10 M/6M KABEL | STK | 1 |
| 9021281 | ALARMBOKS ELB BATTERIDREVEN M LYS OG LYD | STK | 1 |
| 9021282 | NIVÅVIPPE NF5 M/5M KABEL | STK | 1 |
| 9021283 | MOTVEKT TIL NF 5 VIPPE | STK | 1 |
| PUMPEAUTOMAT | | | |
| 9038023 | PUMPEAUTOMAT MED 22L TANK | STK | 1 |
| 9038024 | PUMPEAUTOMAT MED 60L TANK | STK | 1 |
| GRUNDFOS, SIRKULASJONSPUMPE | | | |
| 9042325 | MAGNA3 25-40 180 SIRK.PUMPE | STK | 1 |
| 9042326 | MAGNA3 25-60 180 SIRK.PUMPE | STK | 1 |
| 9042327 | MAGNA3 25-80 180 1X230V EUP-KLAR SIRK.P ENKEL VÅTLØP | STK | 1 |
| 9042328 | MAGNA3 25-100 180 SIRK.PUMPE | STK | 1 |
| 9042334 | MAGNA3 32-100 180 SIRK.PUMPE | STK | 1 |
| 9042355 | MAGNA3 25-80N TAPPEVANNSPUMPE | STK | 1 |
| 9042356 | MAGNA3 25-100 N 180 TAPPEV.PUMPE 1X230V GRUNDFOS | STK | 1 |
| 9042657 | MAGNA3 32-120 F SIRK.PUMPE PN6/10 | STK | 1 |
| 9042659 | MAGNA3 40-80 SIRK.PUMPE PN6/10 | STK | 1 |
| 9042662 | MAGNA3 40-120 F SIRK.PUMPE PN6/10 | STK | 1 |
| 9042663 | MAGNA3 40-150 F PN6/10 | STK | 1 |
| 9042675 | MAGNA3 50-120 F SIRK.PUMPE PN6/10 | STK | 1 |
| 9042691 | MAGNA3 65-120 F SIRK.PUMPE PN6/10 | STK | 1 |
| 9042754 | MAGNA3 D 32-120 F SIRK.PUMPE PN6/10 | STK | 1 |
| 9043117 | ALPHA1 25-40 130 SIRK.PUMPE GRUNDFOS | STK | 1 |
| 9043119 | ALPHA1 25-60 130 SIRK.PUMPE GRUNDFOS | STK | 1 |
| 9043122 | ALPHA1 25-40 180 SIRK.PUMPE GRUNDFOS | STK | 1 |
| 9043124 | ALPHA1 25-60 180 SIRK.PUMPE GRUNDFOS | STK | 1 |
| 9043137 | ALPHA1 25-60N 180 TAPPEV.PUMPE GRUNDFOS | STK | 1 |
| 9043148 | ALPHA2 25-40 180 SIRK.PUMPE GRUNDFOS | STK | 1 |



| NRF NR | BESKRIVELSE | ENHET | PAKNING |
|---|--|-------|---------|
| 9043152 | ALPHA2 25-60 180 SIRK.PUMPE GRUNDFOS | STK | 1 |
| 9043153 | ALPHA2 25-80 180 SIRK.PUMPE GRUNDFOS | STK | 1 |
| 9043167 | ALPHA1 25-80N 180 TAPPEV.PUMPE GRUNDFOS | STK | 1 |
| 9043175 | ALPHA3 15-80 130 SIRK.PUMPE GRUNDFOS | STK | 1 |
| 9043181 | ALPHA3 25-60 180 SIRK.PUMPE GRUNDFOS | STK | 1 |
| 9043182 | ALPHA3 25-80 180 SIRK.PUMPE GRUNDFOS | STK | 1 |
| 9045261 | ALPHA1 20-60 N 150 TAPPEV.PUMPE 1X230V GRUNDFOS | STK | 1 |
| GRUNDFOS, DYKKPUMPE | | | |
| 9040851 | 1 1/4X3/4 UNIONSETT M/AVST INNV.GJ MESS. | SET | 1 |
| 9040852 | 1 1/2X1 UNIONSETT M/AVST MESSING | SET | 1 |
| 9041347 | KONSTANT TRYKKPKAKKE F/SQE | STK | 1 |
| 9041352 | 1 1/4 DYKKPUMPE SQE 2-70 GRUNDFOS | STK | 1 |
| 9041353 | 1 1/4 DYKKPUMPE SQE 2-85 | STK | 1 |
| 9041354 | SQE2-100 DYKKPUMPE 3 1X230V | STK | 1 |
| GRUNDFOS VERTIKALE OG HORISONTALE PUMPER | | | |
| 9040011 | SCALA2 3-45 SELVSUGENDE PUMPEAUTOMAT MED KONSTANTTRY | STK | 1 |
| 9040042 | JP 5-48 PT-H 1X230V 50HZ M/20L TANK | STK | 1 |
| 9040044 | JP 4-47 PT-H 1X230V 50HZ M/20L TANK | STK | 1 |
| 9040046 | JP 4-47 1X230V 50HZ HORISONTAL JETPUMPE | STK | 1 |
| GRUNDFOS, LENSEPUMPER | | | |
| 9040752 | KP 150 A-1 1-FAS 220 V SENKBAR LENSEPUMP | STK | 1 |
| 9040754 | KP 250 1A SENKBAR LENSEPUMPE MED NIVÅ VIPPE AUT STAR | STK | 1 |
| 9040795 | MULTIBOKS B-CC7 KOMPLETT M/LENSEPUMPE 15M SLANGE | STK | 1 |
| 9045607 | AP 12.40.06.A1 LENSEPUMPE M/NIVÅKONTROLL SENKBAR PUM | STK | 1 |
| GRUNDFOS, PUMPEKUM | | | |
| 9045177 | NIVÅVIPPE M/10M KABEL | STK | 1 |
| GRUNDFOS SOLOLIFT LØFTESYSTEMER | | | |
| 9045711 | SOLOLIFT2 C3 AVL.AUTOM SERV/DUSJ/KJØKKEN | STK | 1 |
| 9045712 | SOLOLIFT 2 CWC3 AVL.AUTOM INNBYGG.MODUL TOALETT/DUSJ | STK | 1 |
| 9045713 | SOLOLIFT 2 D2 AVL.AUT DUSJ/SERV 1X230V | STK | 1 |
| 9045714 | SOLOLIFT 2 WC1 AVLØPSAUTOMAT 1X230V | STK | 1 |
| 9045715 | SOLOLIFT2 WC3 AVLØPSAUTOM. WC/DUSJ/SERV. | STK | 1 |
| GRUNDFOS PUMPER, DIV. TILBEHØR | | | |
| 9040845 | 1 1/2X1 UNIONSETT MESSING DN25 | STK | 1 |
| 9040847 | 2X1 1/4 UNIONSETT MESSING DN32 | STK | 1 |
| 9040848 | 1 1/4X3/4 UNIONSETT MESSING | SET | 1 |
| 9040866 | MI301 UNIV. DONGLE KOMM.MODUL GRUNDFOS F/IPHONE OG A | STK | 1 |
| 9040929 | ALPHA READER MI401 GRUNDFOS | STK | 1 |
| 9040942 | 1,5 FLENSESETT 2 STK F/UM S UP S 36M BOLTER OG PAKN | STK | 1 |
| 9041011 | 80X80X8 NOVIBRA GUMMIKLOSSER | STK | 1 |



| NRF NR | BESKRIVELSE | ENHET | PAKNING |
|----------------------------------|--|-------|---------|
| 9041013 | STIKK-PLUGG EL-ANSLUTN. F/UPS GRUNDFOS (ALARMFORBERE | STK | 1 |
| 9041583 | KABEL F/DYKKPUMPE SQ 2X1,5MM | MTR | 1 |
| 9041585 | KABEL F/DYKKPUMPE SQ 2,5 | MTR | 1 |
| 9041595 | SKJØTESETT F/PUMP SQ GRUNDFOS | STK | 1 |
| 9041622 | 1 BÆREJERN F/4/6 BOREHULL F/32 RØR | STK | 1 |
| 9041627 | 6 BRØNNHATT F/4/6 BOREHULL | STK | 1 |
| 9041667 | TRYKKBRYTER 1/2 2-6,0 BAR | STK | 1 |
| KONDENSPUMPE, SANICONDENS | | | |
| 9000002 | SANICONDENS PRO2 F/KONDENSIVANN | STK | 1 |
| PUMPESTASJONER | | | |
| 9046022 | SANICUBIC 1 WP NM | STK | 1 |
| TRYKKTANKER | | | |
| MEMBRANTANKER | | | |
| 8401844 | 12 AIRFIX STØTPUTE PN10 U/BRAKETT FOR FORBRUKSVANN | STK | 1 |
| 8402861 | 12 MEMBRANTANK 3/4 UTV 16 BAR | STK | 1 |
| 8402887 | MONT SETT F/MEMBR TANK GL FIBER | STK | 1 |
| TRYKKTANK COSMO | | | |
| 9070055 | 12 TRYKKTANK F/FORBR VANN COSMO | STK | 1 |
| 9070056 | 18 TRYKKTANK F/FORBR VANN COSMO | STK | 1 |
| 9070057 | 25 TRYKKTANK F/FORBR VANN COSMO | STK | 1 |
| 9070058 | 33 TRYKKTANK F/FORBR VANN COSMO | STK | 1 |
| TRYKKTANK WELLMATE | | | |
| 9020534 | 60L WELLMATE TRYKKTANK | STK | 1 |
| 9020535 | 75L WELLMATE TRYKKTANK | STK | 1 |
| 9020536 | 120L WELLMATE TRYKKTANK | STK | 1 |
| 9020537 | 180L WELLMATE TRYKKTANK | STK | 1 |
| TRYKKTANK SGP | | | |
| 8400944 | 12 TRYKKTANK REFIX C-DE 1/2 10 BAR | STK | 1 |
| TRYKKTANK REFLEX | | | |
| 9100622 | 12 TRYKKTANK F/FORBR.VANN REFLEX DE | STK | 1 |
| 9100623 | 18 TRYKKTANK F/FORBR VANN REFLEX DE | STK | 1 |
| 9100662 | 60 TRYKKTANK F/FORBR VANN REFLEX DE | STK | 1 |
| 9100663 | 80 TRYKKTANK F/FORBR VANN REFLEX DE | STK | 1 |



| NRF NR | BESKRIVELSE | ENHET | PAKNING |
|--|---------------------------------------|-------|---------|
| HÅNDPUMPER | | | |
| HÅNDPUMPER | | | |
| 9000502 | 1 NIRA PUMPE NR 6 B | STK | 1 |
| EJEKTORER, TRYKKBRYTERE, PUMPESPISS | | | |
| DANFOSS TILBEHØR | | | |
| 9007411 | 1/2 INNV RG 2-6 BAR | STK | 1 |
| 9007412 | 1/2 TRYKKBRYTER 4-12 BAR DANFOS | STK | 1 |
| 9007413 | 1/2 TRYKKBRYTER 2-6 BAR DANFOS | STK | 1 |
| BUNNVENTILER OG MELLOMVENTILER | | | |
| GUMMIKULE F/MELLOMVENTIL OG BUNNSIL | | | |
| 9101225 | 3/4 BUNNSIL RUSTFRI SYLINDRISK | STK | 1 |
| 9101226 | 1 BUNNSIL RUSTFRI SYLINDRISK | STK | 1 |
| 9101227 | 1 1/4 BUNNSIL RUSTFRI SYLINDRISK | STK | 1 |
| BRANNMATERIELL | | | |
| BRANNAKRYL | | | |
| 9201351 | 310 BRANNAKRYL TIL FUGING OG TETTING | STK | 1 |
| MINERALULL | | | |
| 9201355 | 101 MINERALULL BLISTER F/BRANNTETNING | STK | 1 |
| PULVERSLOKKER, BRANNAPPARAT | | | |
| 9202156 | NORDIC P6NS 43A 233B C PULVERSLOKKER | STK | 1 |
| PULVER TRYKKLADET, NOHA | | | |
| 9215472 | P6G ABC NR 410 122 TRYKKLADET PULVER | STK | 1 |
| BRANNSTENDER | | | |
| 9835938 | BRANNSTENDER ENKEL LÅS 1 NOR | STK | 1 |
| 9835942 | BRANNSTENDER DOBBEL LÅS 1 NOR | STK | 1 |
| STRÅLERØR | | | |
| 9836336 | 2 STRÅLERØR MULTIFIRE V-10 | STK | 1 |
| STORZKUPLING, GROVE- KNUTSEN | | | |
| 9836006 | 2 1/2 UTV GJ STORZKUPLING B AL | STK | 1 |
| 9836009 | BLINDLOKK F/STORZ B AL | STK | 1 |



| NRF NR | BESKRIVELSE | ENHET | PAKNING |
|---|---|-------|---------|
| NORKUPLING, GROVE-KNUTSEN | | | |
| 9835904 | 2 SL.HALS NORKUPLING AL LÅS 1 | STK | 1 |
| 9835905 | 2 1/2 SL.HALS NORKUPLING AL LÅS 1 | STK | 1 |
| 9835913 | 1 1/2 UTV. GJ. NORKUPLING AL. LÅS 1 | STK | 1 |
| 9835914 | 2 UTV.GJ NORKUPLING AL LÅS 1 | STK | 1 |
| 9835915 | 2 1/2 UTV.GJ NORKUPLING AL LÅS 1 | STK | 1 |
| 9835924 | 2 INNV.GJ NORKUPLING AL LÅS 1 | STK | 1 |
| 9835925 | 2 1/2 INNV.GJ NORKUPLING AL LÅS 1 | STK | 1 |
| 9835932 | BLINDLOKK F/ NORKUPLING LÅS 1 | STK | 1 |
| HUSBRANNSLANGER | | | |
| 9202401 | HUSBRANNSLANGE BTK 200 20MX1/2 M/TILKOBL. 3/4 MESS. | STK | 1 |
| 9210504 | 13X22 HUSBR.SLANGE 155001 NOHA | STK | 1 |
| BRANNSLANGE SKILT | | | |
| 9210114 | 15X15 SKILT BRANNSLANGER | STK | 1 |
| 9210119 | 20X20 PLOGSKILT BRANNSLANGER | STK | 1 |
| 9210121 | 15X15 PLOGSKILT BRANNSLANGER | STK | 1 |
| 9210122 | 20X20 PLOGSKILT BRANNSLUKKER | STK | 1 |
| 9210123 | 15X15 PLOGSKILT BRANNSLUKKER | STK | 1 |
| BRANNPOST, SLANGETROMMEL OG TILBEHØR | | | |
| 9204502 | 2,4 SLANGEUTLEGGER F/PE RØR STOR | STK | 1 |
| 9204503 | 1,8 SLANGEUTLEGGER F/PE RØR LITEN | STK | 1 |
| 9204504 | GULVSTATIV TIL SLANGEUTLEGGER | STK | 1 |
| BRANNPOST NOHA | | | |
| 9213931 | 25 STRÅLERØR D10 NOHA | STK | 1 |
| 9213972 | 3/110 M/19X25 BRANNTROMMEL I SKAP NOHA | STK | 1 |
| 9213973 | 3/110 M/19X30 BRANNTROMMEL I SKAP NOHA | STK | 1 |
| 9213974 | 3/180 M/25X25 BRANNTROMMEL I SKAP NOHA | STK | 1 |
| 9213975 | 3/180 M/25X30 BRANNTROMMEL I SKAP NOHA | STK | 1 |
| 9213976 | 3/160 M/19X25 SLANGE BRANNSKAP NOHA | STK | 1 |
| 9213977 | 3/160 M/19X30 SLANGE BRANNSKAP NOHA | STK | 1 |
| 9215552 | TYPE 1/175 M/19X25 SL NOHA | STK | 1 |
| 9215553 | TYPE 1/175 M/19X30 SL | STK | 1 |
| 9215935 | RAMME F/INNFELLING 200 NOHA | STK | 1 |
| 9215951 | EI 60 INNBYGGINGSKASSE F/SKAP | STK | 1 |
| GLAVA BRANNMASSE | | | |
| 9406303 | GLAVA BRANNMASSE A 20L FS GPS | STK | 1 |
| 9406304 | GLAVA BRANNMASSE GPG A 10L FS | STK | 1 |



| NRF NR | BESKRIVELSE | ENHET | PAKNING |
|-------------------------------------|--|-------|---------|
| SLANGEKLEMMER | | | |
| SLANGEKLEMMER SYREFAST, PARI | | | |
| 9308506 | 50-60 PARI SLANGEKLEMME SYREFAST PC 25 | STK | 1 |
| SLANGEKLEMME SYREFAST, ABA | | | |
| 9308142 | 8-14 SLANGEKLEMME SYREFAST ABA | STK | 1 |
| 9308144 | 11-17 SLANGEKLEMME SYREFAST ABA | STK | 1 |
| 9308146 | 13-20 SLANGEKLEMME SYREFAST ABA | STK | 1 |
| 9308148 | 15-24 SLANGEKLEMME SYREFAST ABA | STK | 1 |
| 9308151 | 19-28 SLANGEKLEMME SYREFAST ABA | STK | 1 |
| 9308153 | 22-32 SLANGEKLEMME SYREFAST ABA | STK | 1 |
| 9308155 | 26-38 SLANGEKLEMME SYREFAST ABA | STK | 1 |
| 9308157 | 32-44 SLANGEKLEMME SYREFAST ABA | STK | 1 |
| 9308159 | 38-50 SLANGEKLEMME SYREFAST ABA | STK | 1 |
| 9308162 | 44-56 SLANGEKLEMME SYREFAST ABA | STK | 1 |
| 9308164 | 50-65 SLANGEKLEMME SYREFAST ABA | STK | 1 |
| 9308166 | 58-75 SLANGEKLEMME SYREFAST ABA | STK | 1 |
| 9308168 | 68-85 SLANGEKLEMME SYREFAST ABA | STK | 1 |
| 9308171 | 77-95 SLANGEKLEMME SYREFAST ABA | STK | 1 |
| 9308173 | 87-112 SLANGEKLEMME SYREFAST ABA | STK | 1 |
| 9308175 | 104-138 SLANGEKLEMME SYREFAST ABA | STK | 1 |
| SLANGEKLEMME, ABA | | | |
| 9308205 | 8-14 SLANGEKLEMME ABA | STK | 1 |
| 9308207 | 11-17 SLANGEKLEMME ABA | STK | 1 |
| 9308209 | 13-20 SLANGEKLEMME ABA | STK | 1 |
| 9308213 | 15-24 SLANGEKLEMME ABA | STK | 1 |
| 9308216 | 19-28 SLANGEKLEMME ABA | STK | 1 |
| 9308219 | 22-32 SLANGEKLEMME ABA | STK | 1 |
| 9308223 | 26-38 SLANGEKLEMME ABA | STK | 1 |
| 9308229 | 32-44 SLANGEKLEMME ABA | STK | 1 |
| 9308233 | 38-50 SLANGEKLEMME ABA | STK | 1 |
| 9308236 | 44-56 SLANGEKLEMME ABA | STK | 1 |
| 9308239 | 50-65 SLANGEKLEMME ABA | STK | 1 |
| 9308243 | 58-75 SLANGEKLEMME ABA | STK | 1 |
| 9308246 | 68-85 SLANGEKLEMME ABA | STK | 1 |
| 9308253 | 87-112 SLANGEKLEMME ABA | STK | 1 |
| 9308256 | 104-138 SLANGEKLEMME ABA | STK | 1 |
| TRYKKLUFTARMATUR | | | |
| TRYKKLUFTKOBLING | | | |
| 9252792 | 1/4 ESAFE TRYKKLUFTKOBLING SL.NIP 310 CEJN | STK | 1 |
| 9252795 | 3/8 ESAFE TRYKKLUFTKOBLING SL.NIP 310 CEJN | STK | 1 |



| NRF NR | BESKRIVELSE | ENHET | PAKNING |
|------------------------|--|-------|---------|
| 9252796 | 1/2 ESAFE TRYKKLUFTKOBLING SL.NIP 310 CEJN | STK | 1 |
| 9252797 | 1/4 ESAFE TRYKKLUFTKOBLING UTV.GJ 310 CEJN | STK | 1 |
| 9252798 | 3/8 ESAFE TRYKKLUFTKOBLING UTV.GJ 310 CEJN | STK | 1 |
| 9252799 | 1/2 ESAFE TRYKKLUFTKOBLING UTV.GJ 310 CEJN | STK | 1 |
| 9252801 | 1/4 ESAFE TRYKKLUFTKOBLING INNV.GJ 310 CEJN | STK | 1 |
| 9252802 | 3/8 ESAFE TRYKKLUFTKOBLING INNV.GJ 310 CEJN | STK | 1 |
| 9252803 | 1/2 ESAFE TRYKKLUFTKOBLING INNV.GJ 310 CEJN | STK | 1 |
| 9252834 | 1/4 ESAFE HURTIGKUPLING SL.STUSS 320 CEJN | STK | 1 |
| 9252836 | 3/8 ESAFE HURTIGKUPLING SL.STUSS 320 CEJN | STK | 1 |
| 9252837 | 1/2 ESAFE HURTIGKUPLING SL.STUSS 320 CEJN | STK | 1 |
| 9252845 | 1/4 ESAFE HURTIGKUPLING UTV.GJ 320 CEJN | STK | 1 |
| 9252846 | 3/8 ESAFE HURTIGKUPLING UTV.GJ 320 CEJN | STK | 1 |
| 9252847 | 1/2 ESAFE HURTIGKUPLING UTV.GJ 320 CEJN | STK | 1 |
| 9252848 | 1/4 ESAFE HURTIGKUPLING INNV.GJ 320 CEJN | STK | 1 |
| 9252849 | 3/8 ESAFE HURTIGKUPLING INNV.GJ 320 CEJN | STK | 1 |
| 9252851 | 1/2 ESAFE HURTIGKUPLING INNV.GJ 320 CEJN | STK | 1 |
| 9252853 | 1/4 ESAFE TRYKKLUFTNIPPEL SL.STUSS 320 CEJN | STK | 1 |
| 9252854 | 3/8 ESAFE TRYKKLUFTNIPPEL SL.STUSS 320 CEJN | STK | 1 |
| 9252855 | 1/2 ESAFE TRYKKLUFTNIPPEL SL.STUSS 320 CEJN | STK | 1 |
| 9252863 | 1/4 ESAFE TRYKKLUFTNIPPEL UTV.GJ 320 CEJN | STK | 1 |
| 9252864 | 3/8 ESAFE TRYKKLUFTNIPPEL UTV.GJ 320 CEJN | STK | 1 |
| 9252865 | 1/2 ESAFE TRYKKLUFTNIPPEL UTV.GJ 320 CEJN | STK | 1 |
| 9252867 | 1/4 ESAFE TRYKKLUFTNIPPEL INNV.GJ 320 CEJN | STK | 1 |
| 9252868 | 3/8 ESAFE TRYKKLUFTNIPPEL INNV.GJ 320 CEJN | STK | 1 |
| 9252869 | 1/2 ESAFE TRYKKLUFTNIPPEL INNV.GJ 320 CEJN | STK | 1 |
| BLÅSEPISTOL | | | |
| 9252791 | 1/4 BLÅSEPISTOL INNV.GJ 208 CEJN | STK | 1 |
| TRYKKLUFTNIPPEL | | | |
| 9252811 | 1/4 TRYKKLUFTNIPPEL SL.STUSS 310 CEJN | STK | 1 |
| 9252813 | 3/8 TRYKKLUFTNIPPEL SL.STUSS 310 CEJN | STK | 1 |
| 9252814 | 1/2 TRYKKLUFTNIPPEL SL.STUSS 310 CEJN | STK | 1 |
| 9252819 | 1/4 TRYKKLUFTNIPPEL UTV.GJ SERIE 310 CEJN | STK | 1 |
| 9252821 | 3/8 TRYKKLUFTNIPPEL UTV.GJ SERIE 310 CEJN | STK | 1 |
| 9252822 | 1/4 TRYKKLUFTNIPPEL INNV.GJ SERIE 310 CEJN | STK | 1 |
| 9252823 | 3/8 TRYKKLUFTNIPPEL INNV.GJ SERIE 310 CEJN | STK | 1 |
| SLANGESETT | | | |
| 9252827 | SLANGESETT TRYKKL M/ 4M SPIRALSLANGE OG ESAFE KOBLIN | STK | 1 |
| 9252829 | 10M TRYKKLUFTSLANGE KUPLET MED eSAFE | STK | 1 |
| 9522464 | 8X12 SLANGESETT RETT 15M CEJN | STK | 1 |
| 9522465 | 6,5X10 SPIRALSLANGESETT 4M CEJN | STK | 1 |
| KLOKUPL. | | | |
| 9252937 | 3/4 KLOKUPLING SLANGESTUSS | STK | 1 |



| NRF NR | BESKRIVELSE | ENHET | PAKNING |
|--|---|-------|---------|
| 9252938 | 1 KLOKUPLING SLANGESTUSS | STK | 1 |
| 9252952 | 1 KLOKUPL. INNV.GJ. DIN 3489 | STK | 1 |
| VANNING OG RENGJØRINGSMATERIELL | | | |
| FISKARS HAGESLANGE | | | |
| 9312399 | 1/2 VANNSLANGE Q3 30 M FISKARS | STK | 1 |
| 9312406 | 3/4 VANNSLANGE Q3 20 M FISKARS | STK | 1 |
| 9312407 | 3/4 VANNSLANGE Q4 20 M FISKARS | STK | 1 |
| FISKARS VANNINGSUTSTYR | | | |
| 9842578 | TRYKKSPRØYTE 5L FISKARS | STK | 1 |
| HURTIGKOBLING, FISKARS | | | |
| 9312113 | 1/2 COMFORT HURTIGKOBLING STOP FISKARS | STK | 1 |
| 9312413 | 1/2-5/8 COMFORT HURTIGKOBLING FISKARS | STK | 1 |
| 9312414 | 3/4 COMFORT HURTIGKOBLING FISKARS | STK | 1 |
| 9312416 | 3/4 COMFORT HURTIGKOBLING STOP FISKARS | STK | 1 |
| WATERWHEEL, FISKARS | | | |
| 9312372 | 13 WATERWHEEL M SLANGETROM. 20M FISKARS | STK | 1 |
| 9312374 | WATERWHEEL AUTO XL 20+5M FISKARS | STK | 1 |
| 9312376 | VEGGSTATIV FOR WATERWHEEL XL FISKARS | STK | 1 |
| SLANGEREP.STYKKE, FISKARS | | | |
| 9312099 | 1/2 COMFORT SLANGEREP.STYKKE FISKARS | STK | 1 |
| 9312411 | 3/4 COMFORT SLANGEREP.STYKKE FISKARS | STK | 1 |
| STARTSETT VANNING, FISKARS | | | |
| 9312417 | SOLID STARTSETT FISKARS | STK | 1 |
| 9312418 | COMFORT STARTSETT FISKARS | STK | 1 |
| KRANADAPTER, FISKARS | | | |
| 9312419 | COMFORT KRANADAPTER MULTI FISKARS | STK | 1 |
| 9312421 | FIBERCOMP KRANADAPTER MULTI FISKARS | STK | 1 |
| 9312422 | 1/2 COMFORT KRANADAP M/UTV. GJ. FISKARS | STK | 1 |
| 9312423 | 2-VEIS KRANAD. M/ON-OFF BRYTER FISKARS | STK | 1 |
| 9312424 | KRANAD INN DØR M22X1 M24X1 FISKARS | STK | 1 |
| SKJØTESTYKKE SLANGE, FISKARS | | | |
| 9312425 | COMFORT SKJØTESTYKKE FISKARS | STK | 1 |
| Y- KOBLING HAGESLANGE, FISKARS | | | |
| 9312426 | COMFORT 3-VEIS Y KOBLING FISKARS | STK | 1 |





| NRF NR | BESKRIVELSE | ENHET | PAKNING |
|---|--|-------|---------|
| STRÅLEPISTOL, FISKARS | | | |
| 9312379 | COMFORT VANNINGSMUNNSTYKKE FISKARS | STK | 1 |
| HAGESPREDER, FISKARS | | | |
| 9312395 | HAGESPREDER FIRKANTET METALL FISKARS | STK | 1 |
| COLORTAP HURTIGKOBLING | | | |
| 9314215 | COLORTAP 311B 3/4 HURTIGKOBLING F/KRAN HAN MED INNV. | STK | 1 |
| 9314238 | COLORTAP 334B 3/4 HURTIGKOBLING F/KRAN HUN MED INNV. | STK | 1 |
| 9314293 | COLORTAP 466B 3/4 2 DELT STENGEVENT M/UT.GJ | STK | 1 |
| COLORTAP TAPPEKRAN | | | |
| 9314287 | COLORTAP 455B 2 VEIS-TAPPEKR 3/4 TILSL | STK | 1 |
| COLORTAP STRÅLEPISTOL | | | |
| 9314302 | COLORTAP 416B STRÅLEPISTOL M/JUSTERBAR STRÅLE OG GUM | STK | 1 |
| ISOLASJONSMATERIELL | | | |
| SUGEMATTER SUCK- IT | | | |
| 9400521 | 35X35X0,7 SUCK-IT SUGEMATTER | STK | 1 |
| VINTERMATTE, GLAVA | | | |
| 9405592 | 3,6M2 GLAVA VINTERMATTE | STK | 1 |
| VVS TAPE, GLAVA | | | |
| 9403703 | 50X50 GLAVA VVS TAPE | STK | 1 |
| 9403706 | 50X50 GLAVA TAPE 101-50F | STK | 1 |
| GLAVA STANDARDKNIV | | | |
| 9405501 | GLAVA STANDARDKNIV | STK | 1 |
| GLAVA SORT PVC TAPE | | | |
| 9405505 | 30X33 SORT PVC TAPE | RUL | 1 |
| GLAVA ISOLASJONSPLUGG | | | |
| 9405532 | ISOLASJONSPLUGG IZ, L=110 D=8 | STK | 1 |
| 9405533 | ISOLASJONSPLUGG IZ L=130 | STK | 1 |
| PLASTMANTLING AV RØRISOLASJON | | | |
| 9407863 | BINDTRÅD GLV.SPOLET PÅ PINNE | STK | 1 |
| ARMACELL RØRISOLASJON, RØRSKÅL MINERAL | | | |
| 9410221 | 15X20X1000 ARMACELL RØRSKÅL MINERALULL | STK | 1 |
| 9410222 | 18X20X1000 ARMACELL RØRSKÅL MINERALULL | STK | 1 |

| NRF NR | BESKRIVELSE | ENHET | PAKNING |
|-------------------------------------|--|-------|---------|
| 9410223 | 22X20X1000 ARMACELL RØRSKÅL MINERALULL | STK | 1 |
| 9410224 | 28X20X1000 ARMACELL RØRSKÅL MINERALULL | STK | 1 |
| 9410225 | 35X20X1000 ARMACELL RØRSKÅL MINERALULL | STK | 1 |
| 9410226 | 42X20X1000 ARMACELL RØRSKÅL MINERALULL | STK | 1 |
| 9410227 | 48X20X1000 ARMACELL RØRSKÅL MINERALULL | STK | 1 |
| 9410233 | 15X30X1000 ARMACELL RØRSKÅL MINERALULL | STK | 1 |
| 9410234 | 18X30X1000 ARMACELL RØRSKÅL MINERALULL | STK | 1 |
| 9410235 | 22X30X1000 ARMACELL RØRSKÅL MINERALULL | STK | 1 |
| 9410236 | 28X30X1000 ARMACELL RØRSKÅL MINERALULL | STK | 1 |
| 9410237 | 35X30X1000 ARMACELL RØRSKÅL MINERALULL | STK | 1 |
| 9410238 | 42X30X1000 ARMACELL RØRSKÅL MINERALULL | STK | 1 |
| 9410239 | 48X30X1000 ARMACELL RØRSKÅL MINERALULL | STK | 1 |
| 9410241 | 54X30X1000 ARMACELL RØRSKÅL MINERALULL | STK | 1 |
| 9410242 | 60X30X1000 ARMACELL RØRSKÅL MINERALULL | STK | 1 |
| 9410244 | 76X30X1000 ARMACELL RØRSKÅL MINERALULL | STK | 1 |
| 9410245 | 89X30X1000 ARMACELL RØRSKÅL MINERALULL | STK | 1 |
| 9410246 | 114X30X1000 ARMACELL RØRSKÅL MINERALULL | STK | 1 |
| 9410252 | 60X40X1000 ARMACELL RØRSKÅL MINERALULL | STK | 1 |
| 9410253 | 76X40X1000 ARMACELL RØRSKÅL MINERALULL | STK | 1 |
| 9410254 | 89X40X1000 ARMACELL RØRSKÅL MINERALULL | STK | 1 |
| 9410295 | 76X50X1000 ARMACELL RØRSKÅL MINERALULL | MTR | 1 |
| CONEL FLEX EL. SLANGE U/ LIM | | | |
| 9416921 | 22X6X2000 CONEL FLEX EL SLANGE UTEN LIM | MTR | 2 |
| 9416924 | 42X6X2000 CONEL FLEX EL SLANGE UTEN LIM | MTR | 2 |
| 9416929 | 15X9X2000 CONEL FLEX EL SLANGE UTEN LIM | MTR | 2 |
| 9416931 | 18X9X2000 CONEL FLEX EL SLANGE UTEN LIM | MTR | 2 |
| 9416932 | 22X9X2000 CONEL FLEX EL SLANGE UTEN LIM | MTR | 2 |
| 9416934 | 28X9X2000 CONEL FLEX EL SLANGE UTEN LIM | MTR | 2 |
| 9416936 | 35X9X2000 CONEL FLEX EL SLANGE UTEN LIM | MTR | 2 |
| 9416938 | 42X9X2000 CONEL FLEX EL SLANGE UTEN LIM | MTR | 2 |
| 9416941 | 48X9X2000 CONEL FLEX EL SLANGE UTEN LIM | MTR | 2 |
| 9416942 | 54X9X2000 CONEL FLEX EL SLANGE UTEN LIM | MTR | 2 |
| 9416943 | 60X9X2000 CONEL FLEX EL SLANGE UTEN LIM | MTR | 2 |
| 9416946 | 76X9X2000 CONEL FLEX EL SLANGE UTEN LIM | MTR | 2 |
| 9416947 | 89X9X2000 CONEL FLEX EL SLANGE UTEN LIM | MTR | 2 |
| 9416951 | 114X9X2000 CONEL FLEX EL SLANGE UTEN LIM | MTR | 2 |
| 9416954 | 10X13X2000 CONEL FLEX EL SLANGE UTEN LIM | MTR | 2 |
| 9416955 | 12X13X2000 CONEL FLEX EL SLANGE UTEN LIM | MTR | 2 |
| 9416956 | 15X13X2000 CONEL FLEX EL SLANGE UTEN LIM | MTR | 2 |
| 9416957 | 18X13X2000 CONEL FLEX EL SLANGE UTEN LIM | MTR | 2 |
| 9416959 | 22X13X2000 CONEL FLEX EL SLANGE UTEN LIM | MTR | 2 |
| 9416962 | 28X13X2000 CONEL FLEX EL SLANGE UTEN LIM | MTR | 2 |
| 9416965 | 35X13X2000 CONEL FLEX EL SLANGE UTEN LIM | MTR | 2 |
| 9416966 | 42X13X2000 CONEL FLEX EL SLANGE UTEN LIM | MTR | 2 |
| 9416968 | 48X13X2000 CONEL FLEX EL SLANGE UTEN LIM | MTR | 2 |



| NRF NR | BESKRIVELSE | ENHET | PAKNING |
|--------------------------------------|--|-------|---------|
| 9416969 | 54X13X2000 CONEL FLEX EL SLANGE UTEN LIM | MTR | 2 |
| 9416972 | 60X13X2000 CONEL FLEX EL SLANGE UTEN LIM | MTR | 2 |
| 9416975 | 76X13X2000 CONEL FLEX EL SLANGE UTEN LIM | MTR | 2 |
| 9416977 | 89X13X2000 CONEL FLEX EL SLANGE UTEN LIM | MTR | 2 |
| 9416979 | 108X13X2000 CONEL FLEX EL SLANGE U/LIM | MTR | 2 |
| 9416981 | 114X13X2000 CONEL FLEX EL SLANGE U/LIM | MTR | 2 |
| 9416983 | 130X13X2000 CONEL FLEX EL SLANGE U/LIM | MTR | 2 |
| 9416984 | 140X13X2000 CONEL FLEX EL SLANGE U/LIM | MTR | 2 |
| 9416985 | 160X13X2000 CONEL FLEX EL SLANGE U/LIM | MTR | 2 |
| 9416991 | 22X19X2000 CONEL FLEX EL SLANGE UTEN LIM | MTR | 2 |
| 9416992 | 28X19X2000 CONEL FLEX EL SLANGE UTEN LIM | MTR | 2 |
| 9416994 | 35X19X2000 CONEL FLEX EL SLANGE UTEN LIM | MTR | 2 |
| 9416995 | 42X19X2000 CONEL FLEX EL SLANGE UTEN LIM | MTR | 2 |
| 9416997 | 54X19X2000 CONEL FLEX EL SLANGE UTEN LIM | MTR | 2 |
| 9416999 | 64X19X2000 CONEL FLEX EL SLANGE UTEN LIM | MTR | 2 |
| 9417002 | 76X19X2000 CONEL FLEX EL SLANGE UTEN LIM | MTR | 2 |
| 9417004 | 89X19X2000 CONEL FLEX EL SLANGE UTEN LIM | MTR | 2 |
| 9417007 | 114X19X2000 CONEL FLEX EL SLANGE U/LIM | MTR | 2 |
| CONEL FLEX EL. SLANGE SELVKL. | | | |
| 9417051 | 18X6X2000 CONEL FLEX EL SLANGE SELVKL. | MTR | 2 |
| 9417052 | 22X6X2000 CONEL FLEX EL SLANGE SELVKL. | MTR | 2 |
| 9417054 | 35X6X2000 CONEL FLEX EL SLANGE SELVKL. | MTR | 2 |
| 9417061 | 15X9X2000 CONEL FLEX EL SLANGE SELVKL. | MTR | 2 |
| 9417062 | 18X9X2000 CONEL FLEX EL SLANGE SELVKL. | MTR | 2 |
| 9417063 | 22X9X2000 CONEL FLEX EL SLANGE SELVKL. | MTR | 2 |
| 9417065 | 28X9X2000 CONEL FLEX EL SLANGE SELVKL. | MTR | 2 |
| 9417067 | 35X9X2000 CONEL FLEX EL SLANGE SELVKL. | MTR | 2 |
| 9417069 | 42X9X2000 CONEL FLEX EL SLANGE SELVKL. | MTR | 2 |
| 9417072 | 48X9X2000 CONEL FLEX EL SLANGE SELVKL. | MTR | 2 |
| 9417073 | 54X9X2000 CONEL FLEX EL SLANGE SELVKL. | MTR | 2 |
| 9417074 | 60X9X2000 CONEL FLEX EL SLANGE SELVKL. | MTR | 2 |
| 9417077 | 76X9X2000 CONEL FLEX EL SLANGE SELVKL. | MTR | 2 |
| 9417078 | 89X9X2000 CONEL FLEX EL SLANGE SELVKL. | MTR | 2 |
| 9417082 | 114X9X2000 CONEL FLEX EL SLANGE SELVKL. | MTR | 2 |
| 9417087 | 15X13X2000 CONEL FLEX EL SLANGE SELVKL. | MTR | 2 |
| 9417088 | 18X13X2000 CONEL FLEX EL SLANGE SELVKL. | MTR | 2 |
| 9417091 | 22X13X2000 CONEL FLEX EL SLANGE SELVKL. | MTR | 2 |
| 9417092 | 28X13X2000 CONEL FLEX EL SLANGE SELVKL. | MTR | 2 |
| 9417094 | 35X13X2000 CONEL FLEX EL SLANGE SELVKL. | MTR | 2 |
| 9417095 | 42X13X2000 CONEL FLEX EL SLANGE SELVKL. | MTR | 2 |
| 9417096 | 48X13X2000 CONEL FLEX EL SLANGE SELVKL. | MTR | 2 |
| 9417097 | 54X13X2000 CONEL FLEX EL SLANGE SELVKL. | MTR | 2 |
| 9417098 | 60X13X2000 CONEL FLEX EL SLANGE SELVKL. | MTR | 2 |
| 9417102 | 76X13X2000 CONEL FLEX EL SLANGE SELVKL. | MTR | 2 |
| 9417104 | 89X13X2000 CONEL FLEX EL SLANGE SELVKL. | MTR | 2 |



| NRF NR | BESKRIVELSE | ENHET | PAKNING |
|---------------------------------------|---|-------|---------|
| 9417107 | 114X13X2000 CONEL FLEX EL SLANGE SELVKL. | MTR | 2 |
| 9417115 | 15X19X2000 CONEL FLEX EL SLANGE SELVKL. | MTR | 2 |
| 9417116 | 18X19X2000 CONEL FLEX EL SLANGE SELVKL. | MTR | 2 |
| 9417117 | 22X19X2000 CONEL FLEX EL SLANGE SELVKL. | MTR | 2 |
| 9417118 | 28X19X2000 CONEL FLEX EL SLANGE SELVKL. | MTR | 2 |
| 9417121 | 35X19X2000 CONEL FLEX EL SLANGE SELVKL. | MTR | 2 |
| 9417122 | 42X19X2000 CONEL FLEX EL SLANGE SELVKL. | MTR | 2 |
| 9417128 | 76X19X2000 CONEL FLEX EL SLANGE SELVKL. | MTR | 2 |
| 9417134 | 114X19X2000 CONEL FLEX EL SLANGE SELVKL. | MTR | 2 |
| CONEL FLEX FRIGO KART | | | |
| 9417195 | 13X22 CONEL FLEX FRIGO KART A 14M | STK | 1 |
| 9417196 | 13X28 CONEL FLEX FRIGO KART A 10M | STK | 1 |
| CONEL FLEX TAPE RULL | | | |
| 9417197 | 3X50 CONEL FLEX TAPE RULL A 15M | STK | 1 |
| JACKON JACKOPORSKÅL | | | |
| 9432548 | 42X20 JACKOPORSKÅL STØPT M/NOT OG FJÆR 99 MTR/ESKE | MTR | 1 |
| 9432554 | 54X20 JACKOPORSKÅL STØPT M/NOT OG FJÆR | MTR | 1 |
| 9432589 | 110X20 JACKOPORSKÅL STØPT M/NOT OG FJÆR | MTR | 1 |
| 9432593 | 114X20 JACKOPORSKÅL STØPT M/NOT OG FJÆR | MTR | 1 |
| 9432745 | 51X20 JACKOPORSKÅL STØPT M/NOT OG FJÆR 75 MTR/ESKE | MTR | 1 |
| 9432746 | 33X20 JACKOPORSKÅL STØPT M/NOT OG FJÆR 92 MTR/ESKE | MTR | 1 |
| 9432907 | 27X20 JACKOPORSKÅL STØPT M/NOT OG FJÆR 124 MTR/ESKE | MTR | 1 |
| 9432908 | 64X20 JACKOPORSKÅL STØPT M/NOT OG FJÆR 54 MTR/ESKE | MTR | 1 |
| 9432909 | 76X20 JACKOPORSKÅL STØPT M/NOT OG FJÆR 44 MTR/ESKE | MTR | 1 |
| JACKON THERMODREN GRUNNMURSPL. | | | |
| 9432669 | 100X600x1200 THERMODREN GRMURSPL. KORT | M2 | 288 |
| JACKOFOAM KULVERT | | | |
| 9432687 | 150X200X1200 T=60 JACKOPOR KULVERT A | STK | 1 |
| 9432691 | 50X320X1200 JACKOFOAM 400 KULVERTLOKK A | STK | 1 |
| JACKOFOAM | | | |
| 9432697 | 50X585X1185 JACKOFOAM 250 M/FALS XPS | M2 | 1 |
| 9432703 | 50X600X2400 JACKOFOAM 400 XPS LANG | M2 | 1 |
| 9432724 | 50X600X1200 JACKOFOAM 250 XPS KORT | M2 | 1 |
| 9432725 | 100X600X1200 JACKOFOAM 250 XPS KORT | M2 | 1 |
| 9432819 | 50X600X1200 JACKOFOAM 300 RADIEPL. CC25 | M2 | 576 |
| 9433313 | 80X600X1200 JACKOFOAM 250 XPS KORT | M2 | 1 |
| 9435159 | 50X600X1200 JACKOFOAM 300 XPS KORT | M2 | 576 |
| 9435173 | 100X600X1200 JACKOFOAM 300 XPS | M2 | 288 |
| 9435259 | 50X600X1200 JACKOFOAM 400 XPS KORT | M2 | 576 |



| NRF NR | BESKRIVELSE | ENHET | PAKNING |
|------------------------------------|--|-------|---------|
| JACKON THERMODREN ST. PLUGG | | | |
| 9432765 | THERMODREN STYRINGSPLUGG | STK | 50 |
| JACKON THERMODREN LIST | | | |
| 9432767 | 25/39X100X1200 THERMODREN AVSLUTNINGSLIS | STK | 12 |
| JACKON VINTERMATTE | | | |
| 9435471 | 10X2000X50000 VINTERMATTE JACKON | M2 | 100 |
| JACKOFOAM GR. MURSPL. | | | |
| 9435749 | 50X585X1185 JACKOFOAM 300 GR.MURSP M/DUK XPS DRENERE | M2 | 554 |
| JACKON OVERG. LIST | | | |
| 9432544 | OVERGANGSLIST F/GRUNNMURSPLATER 2400X100 | MTR | 24 |
| 9432898 | OVERGANGSLIST F/GRUNNMURSPLATER 2400X50 | STK | 1 |
| JACKON FESTEPLUGG | | | |
| 9432778 | 65X65X95 FESTEPLUGG F/EPS50 PK A 200 1 STK = 1 PK M/ | STK | 1 |
| 9432781 | 65X65X135 FESTEPLUGG F/EPS90/110PK A 200 1 STK = 1 P | STK | 1 |
| 9432782 | 65X65X195 FESTEPLUGG F/EPS150 PK A 100 1 STK = 1 PK | STK | 1 |
| ARMAFLEX BRANNTETTING | | | |
| 9455716 | 2000X40X25 EKSPANDERENDE BRANNPÅKNING ARMACELL | RUL | 1 |
| 9455717 | 310 BRANNBESTANDIG TETNINGSMASSE ARMACELL | TUB | 1 |
| 9456485 | 55 EKSPANDERENDE RØRMANSJETT | STK | 1 |
| 9456487 | 75 EKSPANDERENDE RØRMANSJETT | STK | 1 |
| 9456491 | 110 EKSPANDERENDE RØRMANSJETT | STK | 1 |
| ARMAFLEX LIM/TAPE | | | |
| 9451165 | 0,25 ARMAFLEX LIM 520 | STK | 1 |
| 9451167 | 0,5 ARMAFLEX LIM 520 | STK | 1 |
| 9451185 | 0,25 ARMAFLEX LIMKANNE | STK | 1 |
| 9451189 | 11 PENSEL TIL GLUEMASTER | STK | 1 |
| 9455711 | 30X0,08X2500 ARMACHECK SILVER ALU TAPE | STK | 1 |
| ARMAFLEX RENSEVÆSKE | | | |
| 9451192 | 1,0 ARMAFLEX SPESIAL RENSEVÆSKE | STK | 1 |
| ARMAFLEX KNIV | | | |
| 9451205 | SNITTEKNIV F/ARMAFLEX | STK | 1 |
| 9451227 | KERMISK KNIV F/ARMAFLEX | STK | 1 |
| 9455775 | ARMAFLEX KNIVSETT 3 KNIVER | STK | 1 |
| ARMAFLEX PLATE | | | |
| 9456897 | 13X500X2000 ARMAFLEX AF PLATE | M2 | 1 |
| 9456899 | 19X500X2000 AF/ARMAFLEX PLATE | M2 | 1 |



| NRF NR | BESKRIVELSE | ENHET | PAKNING |
|---|--|-------|---------|
| ARMAFLEX RULL | | | |
| 9456909 | 13X1000X8000 AF/ARMAFLEX RULL | M2 | 1 |
| 9456913 | 25X1000X4000 AF/ARMAFLEX RULL | M2 | 1 |
| ARMAFLEX REDUSERTE LØS | | | |
| 9455715 | 0,5 LITER ARMAFLEX RS850 ADH-RS850/0,5 REDUSERTE LØS | BOX | 1 |
| FLENSEPAKNINGER | | | |
| FLENSEPAKNING GUMMI, PN10 | | | |
| 9500254 | DN 25 FLENSEPAKN 34X71 C 4324 | STK | 1 |
| 9500255 | DN 32 FLENSEPAKN 43X82 C 4324 | STK | 1 |
| 9500257 | DN 40 FLENSEPAKN 49X92 C 4324 | STK | 1 |
| 9500259 | DN 50 FLENSEPAKN 61X107 C 4324 | STK | 1 |
| 9500262 | DN 65 FLENSEPAKN 77X127 C 4324 | STK | 1 |
| 9500264 | DN 80 FLENSEPAKN 89X142 C 4324 | STK | 1 |
| 9500316 | DN 100 FLENSEPAKN 115X162 C 4324 | STK | 1 |
| 9500318 | DN 125 FLENSEPAKN 141X192 C 4324 | STK | 1 |
| 9500321 | DN 150 FLENSEPAKN 169X218 C 4324 | STK | 1 |
| ESCO S-0100 FLENSEPAKNING, ARMERT M/HYDRAULISK TETN. | | | |
| 9501004 | DN32 ARMERT FLENSEPAKNING EPDM PN10/16/25/40 | STK | 1 |
| 9501006 | DN40 ARMERT FLENSEPAKNING EPDM PN10/16/25/40 | STK | 1 |
| 9501008 | DN50 ARMERT FLENSEPAKNING EPDM S-0100 PN10/16/25/40 | STK | 1 |
| 9501012 | DN65 ARMERT FLENSEPAKNING EPDM S-0100 PN10/16/25/40 | STK | 1 |
| 9501014 | DN80 ARMERT FLENSEPAKNING EPDM S-0100 PN10/16 | STK | 1 |
| 9501016 | DN100 ARMERT FLENSEPAKNING EPDM S-0100 PN10/16 | STK | 1 |
| 9501018 | DN125 ARMERT FLENSEPAKNING EPDM S-0100 PN10/16 | STK | 1 |
| 9501021 | DN150 ARMERT FLENSEPAKNING EPDM S-0100 PN10/16 | STK | 1 |
| 9501025 | DN200 ARMERT FLENSEPAKNING EPDM S-0100 PN10/16 | STK | 1 |
| 9501029 | DN250 ARMERT FLENSEPAKNING EPDM S-0100 PN10 | STK | 1 |
| 9501032 | DN300 ARMERT FLENSEPAKNING EPDM S-0100 PN10 | STK | 1 |
| 9501034 | DN350 ARMERT FLENSEPAKNING EPDM S-0100 PN10 | STK | 1 |
| 9501036 | DN400 ARMERT FLENSEPAKNING EPDM S-0100 PN10 | STK | 1 |
| 9501038 | DN450 ARMERT FLENSEPAKNING EPDM S-0100 PN10 | STK | 1 |
| 9501041 | DN500 ARMERT FLENSEPAKNING EPDM S-0100 PN10 | STK | 1 |
| 9501045 | DN600 ARMERT FLENSEPAKNING EPDM S-0100 PN10 | STK | 1 |
| 9501104 | DN32 ARMERT FLENSEPAKNING NBR S-0101 PN10/16/25/40 | STK | 1 |
| 9501106 | DN40 ARMERT FLENSEPAKNING NBR S-0101 PN10/16/25/40 | STK | 1 |
| 9501108 | DN50 ARMERT FLENSEPAKNING NBR S-0101 PN10/16/25/40 | STK | 1 |
| 9501112 | DN65 ARMERT FLENSEPAKNING NBR S-0101 PN10/16/25/40 | STK | 1 |
| 9501114 | DN80 ARMERT FLENSEPAKNING NBR S-0101 PN10/16 | STK | 1 |
| 9501116 | DN100 ARMERT FLENSEPAKNING NBR S-0101 PN10/16 | STK | 1 |
| 9501118 | DN125 ARMERT FLENSEPAKNING NBR S-0101 PN10/16 | STK | 1 |
| 9501121 | DN150 ARMERT FLENSEPAKNING NBR S-0101 PN10/16 | STK | 1 |



| NRF NR | BESKRIVELSE | ENHET | PAKNING |
|---------------------------------------|--|-------|---------|
| 9501125 | DN200 ARMERT FLEENSEPAKNING NBR S-0101 PN10/16 | STK | 1 |
| 9501129 | DN250 ARMERT FLEENSEPAKNING NBR S-0101 PN10 | STK | 1 |
| 9501132 | DN300 ARMERT FLEENSEPAKNING NBR S-0101 PN10 | STK | 1 |
| 9501134 | DN350 ARMERT FLEENSEPAKNING NBR S-0101 PN10 | STK | 1 |
| 9501136 | DN400 ARMERT FLEENSEPAKNING NBR S-0101 PN10 | STK | 1 |
| PAKNINGER F/ BAI0 VULCAN | | | |
| 9502702 | DN100/110 PAKNING BAI0 PVC PE | STK | 1 |
| 9502705 | DN150/160 PAKNING BAI0 PVC PE | STK | 1 |
| 9502721 | PAKNING DUKTILT BAI0 DN 80/98 | STK | 1 |
| 9502722 | DN100/118 BAI0-PAKNING DUKTILT | STK | 1 |
| 9502724 | DN150/170 PAKNING BAI0 F/DUKTILT EPDM | STK | 1 |
| 9502725 | DN200/222 PAKNING BAI0 F/DUKTILT EPDM | STK | 1 |
| 9502728 | DN250/274 BAI0 LEPPEPAKN F/DUKTILT EPDM | STK | 1 |
| 9502729 | DN300/326 BAI0 LEPPEPAKN F/DUKTILT EPDM | STK | 1 |
| FLEENSEPAKNING TOPSIL F/ DAMP | | | |
| 9508277 | DN 20 FLEENSEPAKN TOPSIL F/DAMP | STK | 1 |
| 9508279 | DN 32 FLEENSEPAKN TOPSIL F/DAMP | STK | 1 |
| 9508281 | DN 40 FLEENSEPAKN TOPSIL F/DAMP | STK | 1 |
| 9508282 | DN 50 FLEENSEPAKN TOPSIL F/DAMP | STK | 1 |
| 9508283 | DN 65 FLEENSEPAKN TOPSIL F/DAMP | STK | 1 |
| 9508284 | DN 80 FLEENSEPAKN TOPSIL F/DAMP | STK | 1 |
| 9508285 | DN 100 FLEENSEPAKN TOPSIL F/DAMP | STK | 1 |
| 9508286 | DN 125 FLEENSEPAKN TOPSIL F/DAMP | STK | 1 |
| 9508288 | DN 200 FLEENSEPAKN TOPSIL F/DAMP | STK | 1 |
| FLEENSEPAKN M/ STÅLINNLEGG | | | |
| 9508867 | DN 50 FLEENSEPAKN M/STÅLINNLEGG NBR KLINGER KGS GII | STK | 1 |
| 9508868 | DN 65 FLEENSEPAKN M/STÅLINNLEGG NBR KLINGER KGS GII | STK | 1 |
| 9508869 | DN 80 FLEENSEPAKN M/STÅLINNLEGG NBR KLINGER KGS GII | STK | 1 |
| 9508871 | DN 100 FLEENSEPAKN M/STÅLINNLEGG NBR KLINGER KGS GII | STK | 1 |
| 9508872 | DN 125 FLEENSEPAKN M/STÅLINNLEGG NBR KLINGER KGS GII | STK | 1 |
| 9508873 | DN 150 FLEENSEPAKN M/STÅLINNLEGG NBR KLINGER KGS GII | STK | 1 |
| FLEENSEPAKNING STÅLARMERT EPDM | | | |
| 9508914 | DN 32 STÅLARMERT EPDM FL.PK KLINGER KGS GII DIN EN15 | STK | 1 |
| 9508915 | DN 40 STÅLARMERT EPDM FL.PK KLINGER KGS GII DIN EN15 | STK | 1 |
| 9508916 | DN 50 STÅLARMERT EPDM FL.PK KLINGER KGS GII DIN EN15 | STK | 1 |
| 9508917 | DN 65 STÅLARMERT EPDM FL.PK KLINGER KGS GII DIN EN15 | STK | 1 |
| 9508918 | DN 80 STÅLARMERT EPDM FL.PK KLINGER KGS GII DIN EN15 | STK | 1 |
| 9508919 | DN 100 STÅLARMERT EPDM FL.PK KLINGER KGS GII DIN EN1 | STK | 1 |
| 9508921 | DN 125 STÅLARMERT EPDM FL.PK KLINGER KGS GII DIN EN1 | STK | 1 |
| 9508922 | DN 150 STÅLARMERT EPDM FL.PK KLINGER KGS GII DIN EN1 | STK | 1 |



| NRF NR | BESKRIVELSE | ENHET | PAKNING |
|---|--|-------|---------|
| ARBEIDSTØY OG VERNEUTSTYR | | | |
| FØRSTEHJELPSUTSTYR OG KROPPSPLEIEPRODUKTER | | | |
| 9849936 | O KEEFFE S WORKING HANDS HÅNDKREM TUBE | STK | 1 |
| 9849937 | O KEEFFE S WORKING HANDS HÅNDKREM BOKS | STK | 1 |
| 9849938 | O KEEFFE S LIP REPAIR LEPPEPOMADE | STK | 1 |
| SØMLØS FØRHANSKE | | | |
| 9858948 | SØMLØS FØRHANSKE AIR NATURAL STR 9 | STK | 12 |
| 9858949 | SØMLØS FØRHANSKE AIR NATURAL STR 10 | STK | 12 |
| VINTERHANSKE | | | |
| 9858952 | VINTERHANSKE RIGG RIGGER STRL 9 WORKHAND | PAR | 1 |
| 9858953 | VINTERHANSKE RIGG RIGGER STRL 10 WORKHAND | PAR | 1 |
| 9858954 | VINTERHANSKE RIGG RIGGER STRL 11 WORKHAND | PAR | 1 |
| HANSKE NITRIL CHEMITRIL. | | | |
| 9843364 | NITRILHANSKE CHEMITRIL L:33 STR 7 EN374 | PAR | 12 |
| 9843365 | NITRILHANSKE CHEMITRIL L:33 STR 8 EN374 | PAR | 12 |
| 9843366 | NITRILHANSKE CHEMITRIL L:33 STR 9 EN374 | PAR | 12 |
| 9843367 | NITRILHANSKE CHEMITRIL L:33 STR 10 EN374 | PAR | 12 |
| 9843368 | NITRILHANSKE CHEMITRIL L:33 STR 11 EN374 | PAR | 12 |
| HANSKE DRY COMFORT | | | |
| 9990232 | HANSKE DRY COMFORT STR 9 | PAR | 1 |
| 9990233 | HANSKE DRY COMFORT STR 10 | PAR | 1 |
| 9990234 | HANSKE DRY COMFORT STR 11 | PAR | 1 |
| HANSKE TEKNIKER NINJA | | | |
| 9990525 | HANSKE TEKNIKER NINJA MAXIM STR 7 TYNN SØMLØS NTF OV | PAR | 12 |
| 9990526 | HANSKE TEKNIKER NINJA MAXIM STR 8 TYNN SØMLØS NTF OV | PAR | 12 |
| 9990527 | HANSKE TEKNIKER NINJA MAXIM STR 9 TYNN SØMLØS NTF OV | PAR | 12 |
| 9990528 | HANSKE TEKNIKER NINJA MAXIM STR 10 TYNN SØMLØS NTF O | PAR | 12 |
| 9990529 | HANSKE TEKNIKER NINJA MAXIM STR 11 TYNN SØMLØS NTF O | PAR | 12 |
| 9990531 | HANSKE TEKNIKER NINJA MAXIM STR 12 TYNN SØMLØS NTF O | PAR | 12 |
| HANSKE MONTERING, SØMLØS | | | |
| 9990532 | HANSKE MONTERING WORKLIFE HIT STR 8 SØMLØS HANSKE ME | PAR | 1 |
| 9990533 | HANSKE MONTERING WORKLIFE HIT STR 9 SØMLØS HANSKE ME | PAR | 1 |
| 9990534 | HANSKE MONTERING WORKLIFE HIT STR 10 SØMLØS HANSKE M | PAR | 1 |
| 9990535 | HANSKE MONTERING WORKLIFE HIT STR 11 SØMLØS HANSKE M | PAR | 12 |
| HANSKE TEKNIKER, SKINN | | | |
| 9990538 | HANSKE TEKNIKER I SKINN PINGO STR 8 MED RIBBMANSJETT | PAR | 1 |
| 9990539 | HANSKE TEKNIKER I SKINN PINGO STR 9 MED RIBBMANSJETT | PAR | 1 |
| 9990541 | HANSKE TEKNIKER I SKINN PINGO STR 10 MED RIBBMANSJET | PAR | 1 |



| NRF NR | BESKRIVELSE | ENHET | PAKNING |
|--|--|-------|---------|
| 9990542 | HANSKE TEKNIKER I SKINN PINGO STR 11 MED RIBBMANSJET | PAR | 1 |
| 9990543 | HANSKE TEKNIKER I SKINN PINGO STR 12 MED RIBBMANSJET | PAR | 1 |
| HANSKE W- FLEX, LETTFORET | | | |
| 9990545 | HANSKE W-FLEX LETTFORET TEKNIKER STR 9 NITRILSKUM | PAR | 12 |
| 9990546 | HANSKE W-FLEX LETTFORET TEKNIKER STR 10 NITRILSKUM | PAR | 12 |
| 9990547 | HANSKE W-FLEX LETTFORET TEKNIKER STR 11 NITRILSKUM | PAR | 12 |
| HANSKE COBRA LIGHT SØMLØS, GUL | | | |
| 9990554 | HANSKE COBRA LIGHT SØMLØS GUL STR 8 RIBBMANSJETT, LA | PAR | 1 |
| 9990555 | HANSKE COBRA LIGHT SØMLØS GUL STR9 RIBBMANSJETT, LAT | PAR | 12 |
| 9990556 | HANSKE COBRA LIGHT SØMLØS GUL STR10 RIBBMANSJETT, LA | PAR | 12 |
| 9990557 | HANSKE COBRA LIGHT SØMLØS GUL STR11 RIBBMANSJETT, LA | PAR | 12 |
| HANSKE MONTERING, DRY-FIT PUSTENDE | | | |
| 9860775 | MONTERINGSHANSKE DRY-FIT PUSTENDE STR 6 | PAR | 1 |
| 9860776 | MONTERINGSHANSKE DRY-FIT PUSTENDE STR 7 | PAR | 1 |
| 9860777 | MONTERINGSHANSKE DRY-FIT PUSTENDE STR 8 | PAR | 1 |
| 9860778 | MONTERINGSHANSKE DRY-FIT PUSTENDE STR 9 | PAR | 1 |
| 9860779 | MONTERINGSHANSKE DRY-FIT PUSTENDE STR 10 | PAR | 1 |
| 9860781 | MONTERINGSHANSKE DRY-FIT PUSTENDE STR 11 | PAR | 1 |
| 9860782 | MONTERINGSHANSKE DRY-FIT PUSTENDE STR 12 | PAR | 1 |
| HANSKE MONTERING, TETT AQUA-FIT | | | |
| 9860852 | MONTERINGSHANSKE TETT AQUA-FIT STR 7 | PAR | 1 |
| 9860853 | MONTERINGSHANSKE TETT AQUA-FIT STR 8 | PAR | 1 |
| 9860854 | MONTERINGSHANSKE TETT AQUA-FIT STR 9 | PAR | 1 |
| 9860855 | MONTERINGSHANSKE TETT AQUA-FIT STR 10 | PAR | 1 |
| 9860856 | MONTERINGSHANSKE TETT AQUA-FIT STR 11 | PAR | 1 |
| KUTTHANSKE, DRY FIT PUSTENDE | | | |
| 9860784 | KUTTHANSKE PUSTENDE DRY-FIT/CUT B STR 7 | PAR | 1 |
| 9860785 | KUTTHANSKE PUSTENDE DRY-FIT/CUT B STR 8 | PAR | 1 |
| 9860786 | KUTTHANSKE PUSTENDE DRY-FIT/CUT B STR 9 | PAR | 1 |
| 9860787 | KUTTHANSKE PUSTENDE DRY-FIT/CUT B STR 10 | PAR | 1 |
| 9860788 | KUTTHANSKE PUSTENDE DRY-FIT/CUT B STR 11 | PAR | 1 |
| 9860789 | KUTTHANSKE PUSTENDE DRY-FIT/CUT B STR 12 | PAR | 1 |
| SVEISEHANSKE TIG TYNN | | | |
| 9990584 | SVEISEHANSKE EUROPA GRÅ HELFORET STR 10 | PAR | 1 |
| 9990587 | SVEISEHANSKE TIG TYNN NATURSKINN STR 9 UFORET | PAR | 12 |
| 9990588 | SVEISEHANSKE TIG TYNN NATURSKINN STR 10 UFORET | PAR | 1 |
| 9990589 | SVEISEHANSKE TIG TYNN NATURSKINN STR 11 UFORET | PAR | 1 |
| HANSKE WORKLIFE X- LITE EKSTRA TYNN | | | |
| 9990595 | WORKLIFE X-LITE EKSTRA TYNN STR 7 HØY FINGERFØRLIGHE | PAR | 1 |



| NRF NR | BESKRIVELSE | ENHET | PAKNING |
|----------------------------|--|-------|---------|
| 9990596 | WORKLIFE X-LITE EKSTRA TYNN STR 8 HØY FINGERFØRLIGHE | PAR | 1 |
| 9990597 | WORKLIFE X-LITE EKSTRA TYNN STR 9 HØY FINGERFØRLIGHE | PAR | 12 |
| 9990598 | WORKLIFE X-LITE EKSTRA TYNN STR 10 HØY FINGERFØRLIGH | PAR | 12 |
| 9990599 | WORKLIFE X-LITE EKSTRA TYNN STR 11 HØY FINGERFØRLIGH | PAR | 12 |
| HANSKE RIGG LEATHER | | | |
| 9844368 | HANSKE RIGG LEATHER HI-VIZ STR 10 | PAR | 1 |
| 9844369 | HANSKE RIGG LEATHER HI-VIZ STR 11 | PAR | 1 |
| 9844852 | HJELMHØRSELVERN 3M OPTIME I | STK | 1 |
| 9844854 | HJELMHØRSELVERN 3M OPTIME II | STK | 1 |
| 9844855 | HJELMHØRSELVERN 3M OPTIME III | STK | 1 |
| ENGANGSHANSKER | | | |
| 9857489 | ENGANGSHANSKE SORT NITRIL 100 STK S | KI | 1 |
| 9857491 | ENGANGSHANSKE SORT NITRIL 100 STK M | KI | 1 |
| 9857492 | ENGANGSHANSKE SORT NITRIL 100 STK L | KI | 1 |
| 9857493 | ENGANGSHANSKE SORT NITRIL 100 STK XL | KI | 1 |
| 9857494 | ENGANGSHANSKE SORT NITRIL 100 STK XXL | KI | 1 |
| GUMMIHANSKE | | | |
| 9990573 | GUMMIHANSKE SCANBLACK+ SORT STR 7 MED GRIPEMØNSTER | PAR | 12 |
| 9990574 | GUMMIHANSKE SCANBLACK+ SORT STR 8 MED GRIPEMØNSTER | PAR | 12 |
| VERNEBRILLER | | | |
| 9844845 | VERNEBRILLE GOGGLE OS | STK | 1 |
| 9844846 | VERNEBRILLE PYRAMEX V2G | STK | 1 |
| 9990636 | BRILLE PYRAMEX ZONE 2 MED KLARE LINSER | STK | 1 |
| 9990637 | BRILLE PYRAMEX ZONE 2 MED GRÅ LINSER | STK | 1 |
| 9990638 | BRILLE PYRAMEX ZONE 2 ORANSJE SPEJLLINSER | STK | 1 |
| MUNNBIND | | | |
| 9849838 | MED. MUNNBIND PLF20 TYPE II F/ENGANGSBR | STK | 50 |
| STØVMASKE | | | |
| 9990644 | STØVMASKE OS FFP2 FORMSTØPT 20 STK | PAK | 1 |
| 9990645 | STØVMASKE OS FFP2- M/UTÅND.VENT. 12 STK FORMSTØPT | PAK | 1 |
| 9990646 | STØVMASKE OS FFP3- M/UTÅND.VENT. 5 STK FORMSTØPT | PAK | 1 |
| 9990653 | HALVMASKE GVS ELIPSE M/FIL. P3 RD M/L | STK | 1 |
| HÅNDSPRIT | | | |
| 9990239 | HÅNDSPRIT GEL 100 ML ABD | STK | 1 |
| HØRSELVERN | | | |
| 9990628 | HØRSELVERN OS MUFFY ALLROUND MED JUSTERBAR HODEBØYL | STK | 1 |
| 9990629 | HØRSELVERN 3M OPTIME I SNR 27 | STK | 1 |
| 9990631 | HØRSELVERN 3M OPTIME III SNR 35 | STK | 1 |



| NRF NR | BESKRIVELSE | ENHET | PAKNING |
|--------------------------|--|-------|---------|
| 9990633 | BØYLEHØRSELSVERN 3M E-A-R CAPS | STK | 1 |
| VERNEHJELM | | | |
| 9990609 | VERNEHJELM JSP EVO3 U/VENT.HULL ORANGE | STK | 1 |
| 9990611 | VERNEHJELM JSP EVO3 U/VENT.HULL RØD | STK | 1 |
| 9990612 | VERNEHJELM JSP EVO3 U/VENT.HULL BLÅ | STK | 1 |
| 9990613 | VERNEHJELM JSP EVO3 U/VENT.HULL GRØNN | STK | 1 |
| 9990614 | VERNEHJELM JSP EVO3 U/VENT.HULL GUL | STK | 1 |
| 9990615 | VERNEHJELM JSP EVOLITE M/VENT.HULL ORANG | STK | 1 |
| 9990616 | VERNEHJELM JSP EVOLITE M/VENT.HULL RØD | STK | 1 |
| 9990618 | VERNEHJELM JSP EVOLITE M/VENT.HULL GRØNN | STK | 1 |
| 9990619 | VERNEHJELM JSP EVOLITE M/VENT.HULL GUL | STK | 1 |
| 9990621 | VERNEHJELM JSP EVOLITE M/VENT.HULL SORT | STK | 1 |
| 9990623 | VERNEHJELM ALPINWORKER VENT. HVIT MED BRILLE. 6 PUNK | STK | 1 |
| 9990624 | VERNEHJELM ALPINWORKER VENT. HI-VIZ GUL MED BRILLE. | STK | 1 |
| HAKEREM FOR HJELM | | | |
| 9844856 | HAKEREM FOR HJELM JSP 4 PUNKTS | STK | 1 |
| KNEPUTER | | | |
| 9850442 | KNEPUTER 9110 SNICKERS | PAR | 1 |
| 9850597 | KNEPUTE 9118 SVART/ALU GULVLEGGER | PAR | 1 |
| BELTE | | | |
| 9851654 | BELTE SORT 9025 ONE SIZE SNICKERS | STK | 1 |
| SPERREBÅND | | | |
| 9990701 | SPERREBÅND 70X0,03 500M RØD/HVIT | RUL | 1 |
| AVFALLSHÅNTERING | | | |
| AVFALLSSEKKER | | | |
| 9861506 | 195X75X75 AVFALLSSEKK IZI KLAR 125L 6STK 6 STK/RL NO | RUL | 1 |
| 9861511 | AVFALLSSEKK 125L TRANSP. 10STK | RUL | 1 |



ALFABETISK STIKKORDSREGISTER

| Varekategori | Side | Varekategori | Side |
|--|------|---|------|
| 1904 KULETAPPEKRAN | 151 | BRANDONI KULEVENTILER | 152 |
| 1904 KULEVENTILER | 151 | BRANNAKRYL | 201 |
| 1904 LEKKASJESIKRING | 158 | BRANNPOST NOHA | 202 |
| 1904 SLAMSAMLER OG DELER | 133 | BRANNPOST, SLANGETROMMEL OG TILBEHØR | 202 |
| 1904 TILBAKESLAGSVENTILER | 149 | BRANNSLANGE SKILT | 202 |
| ALBUE 90GR R-222 316 | 40 | BRANNSTENDER | 201 |
| ANBORINGSKLAMMER M1 | 127 | BREKKJERN | 178 |
| ANBORINGSKLAMMER MESSING OVER | 127 | CIM 11CR KULEVENTIL | 152 |
| ANBORINGSKLAMMER STPJ. OVER | 126 | CIM 11CRAF KULEVENTIL ANTIFROST | 154 |
| ANBORINGSKLEMMER KOMPLETT SETT I KOFFERT | 127 | CIM 1222CRNL KULEVENTIL BLYFRI | 155 |
| ANSATSNIPPEL R-207 316 | 39 | CIM 14M KULEVENTIL | 154 |
| ARBEIDSLAMPER | 189 | CIM 17CR KULEVENTIL | 153 |
| ARJONSTOP AUTOMATISK VANNSTOPPVENTIL | 159 | CIM 17CRNL KULEVENTIL BLYFRI | 154 |
| ARMACELL RØRISOLASJON, RØRSKÅL MINERAL | 206 | CIM 182XL KULETAPPEKRAN | 155 |
| ARMAFLEX BRANNTETTING | 210 | CIM 200 KULEVENTIL/UTTØMMINGSVENTIL | 154 |
| ARMAFLEX KNIV | 210 | CIM 209MCR KULEVENTIL M/KLEMRING FOR KOBBERØR | 153 |
| ARMAFLEX LIM/TAPE | 210 | CIM 256CR KULEVENTIL | 154 |
| ARMAFLEX PLATE | 210 | CIM 309MCR KULEVENTIL M/KLEMRING FOR KOBBERØR | 153 |
| ARMAFLEX REDUSERTE LØS | 211 | CIM 311CR KULEVENTIL | 153 |
| ARMAFLEX RENSEVÆSKE | 210 | CIM 34 KULETAPPEKRAN | 155 |
| ARMAFLEX RULL | 211 | CIM 340TNR KULETAPPEKRAN | 155 |
| AVFALLSSEKKER | 216 | CIM 34NR KULETAPPEKRAN | 155 |
| AVGRADER | 175 | CIM 356CR KULEVENTIL | 154 |
| AVK 30G 4-VEIS VENTIL | 157 | CIM 39L/LNR VASKEMASKINKRAN | 155 |
| AVK ANBORINGSKLAMMER/-SPERRER | 127 | CIM 453CR VANNPOSTKRAN | 154 |
| AVK BRANNVENTILER, HYDRANTER OG TILBEHØR | 157 | CIM 453CR VANNPOSTKRANER | 128 |
| AVK EPOXYBEL, DUKTILE FLENSE - T | 101 | CIM 501CR KULEVENTIL LANG HALS | 153 |
| AVK EPOXYBEL, DUKTILE FLENSEMUFFER | 101 | CIM 612CR BALLSTAR KULEVENTIL | 153 |
| AVK EPOXYBEL. BLINDFLENSER | 101 | CIM 620 KULEVENTIL MED FILTER | 155 |
| AVK EPOXYBEL. STPJ. REDUKSJONSLENS EP | 101 | CIM 622CRNL KULEVENTIL BLYFRI | 154 |
| AVK GATEDEKSEL KOMPOSITT | 128 | CIM 6622CRNL KULEVENTIL BLYFRI | 154 |
| AVK SLUSEVENTILER OG TILBEHØR | 149 | CIM 728B ISOLASJON FOR VENTIL M/HØY HALS | 155 |
| AVK SPAREFLENS STREKKFAST, PVC | 101 | CIM 920SS SYREFAST HENDEL | 154 |
| AVK STØTTEHYLSE F/ PE | 101 | CIM KLAFF TILBAKESLAGSVENTILER | 149 |
| AVLØPSÅPNER | 169 | CIM SLAMSAMLER OG DELER | 133 |
| AVLØPSÅPNER OG RENGJØRINGSMIDDEL | 169 | CIM SPRINT TILBAKESLAGSVENTILER | 149 |
| AXFLOW FILTER OG TILBEHØR | 133 | COLORTAP HURTIGKOBLING | 206 |
| AXFLOW VANNMÅLERE OG TILBEHØR | 134 | COLORTAP STRÅLEPISTOL | 206 |
| BALLOFIX KULEVENTILER | 155 | COLORTAP TAPPEKRAN | 206 |
| BALLOFIX RILLEVERKTØY | 156 | CONEL DRAIN BEND M/ 1 MUFFE | 48 |
| BALLOFIX® GREP TIL GAMMEL MODELL | 156 | CONEL DRAIN DOBBELTGREN | 48 |
| BALLOFIX® GREP TIL NY MODELL | 156 | CONEL DRAIN DOBBELTMUFFE | 48 |
| BALLOFIX® KLOSETTKRAN | 156 | CONEL DRAIN GRENRØR | 47 |
| BALLOFIX® PUSH/NIPPEL | 156 | CONEL DRAIN GUMMINIPPEL | 49 |
| BALLOFIX® PUSH/PUSH | 156 | CONEL DRAIN HJØRNEGREN | 48 |
| BATEK DIV. KOBLINGER/ SKJØTER | 109 | CONEL DRAIN LANGMUFFE | 49 |
| BATEK FORING | 108 | CONEL DRAIN LØPEMUFFE | 49 |
| BATEK KOBLING | 108 | CONEL DRAIN REDUKSJON | 49 |
| BATEK KRYMPESTRØMPE | 108 | CONEL DRAIN REDUKSJON KORT | 50 |
| BATEK OVERG. KOBLING | 108 | CONEL DRAIN RØR 40- 110 MM | 47 |
| BATTERI 3V/6V | 190 | CONEL DRAIN STAKERØR | 49 |
| BATTERI, AA/AAA | 190 | CONEL DRAIN STØYFOR. KLAMMER | 49 |
| BATTERI, OPPLADBARE | 190 | CONEL DRAIN TERS | 49 |
| BATTERI/BATTERILADER/ADAPTER | 181 | CONEL FLEX EL. SLANGE SELVKL. | 208 |
| BAUFIL | 174 | CONEL FLEX EL. SLANGE U/ LIM | 207 |
| BELTE | 216 | CONEL FLEX FRIGO KART | 209 |
| BITS / PIPENØKKEL | 188 | CONEL FLEX TAPE RULL | 209 |
| BLÅSEPISTOL | 204 | CRC MERKEPRODUKTER | 170 |
| BM EUROPIPE BEND | 114 | DANFOSS MAGNETVENTILER | 159 |
| BM EUROPIPE DOBBELTMUFFE | 114 | DANFOSS TILBEHØR | 201 |
| BM EUROPIPE GREN | 114 | DEKKFOLIE | 190 |
| BM EUROPIPE OVERGANG | 114 | DELER FOR ISOTERM | 98 |
| BM EUROPIPE RØR | 114 | DIAMANTBOR | 183 |
| BM EUROPIPE STAKERØR | 114 | DIV. KABELVERNPRODUKTER | 115 |
| BORHAMMER | 179 | DIV. LODDEUTSTYR OG FLUSSMIDDEL | 169 |

ALFABETISK STIKKORDSREGISTER

| Varekategori | Side | Varekategori | Side |
|---|------|---|------|
| DIVERSE FLENSER OG O-RING | 34 | FLIS- OG MURBOR / MEISEL | 186 |
| DIVERSE RØRVERKTØY | 172 | FLYGT DIV. UTSTYR TIL PUMPER | 198 |
| DIVERSE VERKTØY | 179 | FLYGT GRUNNV. PUMPE | 198 |
| DL RØRTROMMEL | 115 | FLYGT KVERN PUMPE COMPIT | 198 |
| DOBBELTSIDIG TAPE | 171 | FLYGT LENSEPUMPER | 197 |
| DRILL | 179 | FLYGT SIRKULASJONSPUMPE | 197 |
| EASYREG. BRYTER DRIFT/ TINE | 75 | FLYGT TAPPEVANNSPUMPE | 198 |
| EKSPANSJONSHODE | 189 | FRESEBOR, MAKITA | 186 |
| ELEKTROSVEISEDELER GF+ ALBUE - SDR11 | 89 | FROSTGUARD VARMEKABEL M/ STØPSEL | 75 |
| ELEKTROSVEISEDELER GF+ ANBORINGSENHET | 90 | FUGEMASSE | 168 |
| ELEKTROSVEISEDELER GF+ EL. T- RØR | 90 | FUGEUTSTYR | 178 |
| ELEKTROSVEISEDELER GF+ ELBEND 45 SDR11 | 90 | FURNES LOKK OG RISTER | 125 |
| ELEKTROSVEISEDELER GF+ ELGEF. PLUS EL. SVEI | 89 | FURNES RAMMER | 125 |
| ELEKTROSVEISEDELER GF+ MUFFE | 89 | FURNES STOPPKRANBOKS | 125 |
| ELEKTROSVEISEDELER GF+ PE OVERG. | 90 | FURNES TROSSE | 125 |
| ELEKTROSVEISEDELER GF+ REDUKSJON ELGEF. PE | 90 | FØRSTEHJELPSUTSTYR OG KROPPSPLEIEPRODUKTER | 213 |
| ELEKTROSVEISEDELER GF+ SADEL/ ANBORINGSENHET | 90 | GALV. STÅL TØNNENIPPEL | 22 |
| ELEKTROSVEISEDELER GF+ SVEISEAPPARAT | 89 | GALV. ADS 1/1 BEND M/ 1 MUFFE NR. 1 | 26 |
| ELEKTROSVEISEDELER GF+ VERKTØY | 91 | GALV. ADS 1/1 BEND M/ 2 MUFFER NR. 2 | 27 |
| ENDEKOBLING M/ BRYTER FOR EASYREG | 76 | GALV. ADS 1/2 BEND M/ 1 MUFFE 40 | 27 |
| ENGANGSHANSKER | 215 | GALV. ADS 1/2 BEND M/ 2 MUFFER 41 | 27 |
| ESCO BRANNVENTIL ER, HYDRANTER OG TILEGGSUTSYR | 157 | GALV. ADS ALBU 90 | 26 |
| ESCO S-0100 FLENSPAKNING, ARMERT M/HYDRAULISK TETN. | 211 | GALV. ADS ALBU I/U GJ. 92 | 26 |
| ESCO SLUSEVENTILER | 148 | GALV. ADS ANSATSNIPPEL 280 | 27 |
| ESCO TILBAKESLAGSVENTILER | 150 | GALV. ADS KAPPE 301 | 27 |
| EUROFUSION EL- ANB- KLAMMER | 88 | GALV. ADS MUFFE 270 | 27 |
| EUROFUSION EL- BEND | 87 | GALV. ADS OVERG. ANS. NIPPEL 245 | 28 |
| EUROFUSION EL- BEND FLEXI | 88 | GALV. ADS OVERG. MUFFE 240 | 27 |
| EUROFUSION EL- FLEXI FASTPUNKT | 88 | GALV. ADS OVERG. NIPPEL 241 | 28 |
| EUROFUSION EL- MUFFE | 86 | GALV. ADS PLUGG 290/ 291 | 28 |
| EUROFUSION EL- MUFFE ENDEKAPPE | 88 | GALV. ADS T- RØR 130 | 28 |
| EUROFUSION EL- MUFFE REDUKSJON | 87 | GALV. ADS TIPPUNION 341 | 29 |
| EUROFUSION EL T- RØR | 86 | GALV. ADS UNION 340 | 29 |
| EUROFUSION EL T- RØR REDUKSJON | 88 | GALV. GJ. FLENS KRAVE DIN2566 | 32 |
| EUROFUSION GF+ ELEKTRO ANB. KLAMMER | 90 | GALV. LØSFLENS | 33 |
| EZZE ALBU | 145 | GATEVARME/SNØSMELTEANLEGG | 163 |
| EZZE ANSATSNIPPEL | 147 | GEBERIT MEPLA ALBU | 66 |
| EZZE HALVKOBLING | 145 | GEBERIT MEPLA ALBU INNV | 65 |
| EZZE KAPPE | 147 | GEBERIT MEPLA BEND | 66 |
| EZZE MUFFE | 146 | GEBERIT MEPLA KULEVENTIL | 68 |
| EZZE MUTTER 1 GJENGE | 147 | GEBERIT MEPLA- MAPRESS OVERGANG | 65 |
| EZZE MUTTER 1/2 GJENGE | 146 | GEBERIT MEPLA OVERG. INNV GJ OG LØPEMUTTER | 68 |
| EZZE MUTTER 3/4 GJENGE | 147 | GEBERIT MEPLA OVERGANG INNV | 68 |
| EZZE MUTTER 3/8 GJENGER | 146 | GEBERIT MEPLA OVERGANG UTV | 67 |
| EZZE NIPPELMUFFE | 146 | GEBERIT MEPLA PRESSFITTING ALBU UTV. | 65 |
| EZZE OVERGANGSNIPPEL | 146 | GEBERIT MEPLA PRESSFITTINGS RØR | 65 |
| EZZE SLETTNIPLER | 148 | GEBERIT MEPLA REDUKSJON | 67 |
| EZZE STØTTEHYLSE | 147 | GEBERIT MEPLA SKJØTESTK | 67 |
| EZZE T-RØR | 147 | GEBERIT MEPLA T- RØR | 66 |
| FARGE FOR TEST | 192 | GEBERIT MEPLA TIPPUNION | 68 |
| FESTEMATERIELL | 178 | GEBERIT PEH AVLØPSRØR OG DELER | 89 |
| FIBERDUK, SORT OG HVIT | 119 | GEBERIT SILENT AVLØPSSYSTEM | 65 |
| FIL, RASP, SYL | 174 | GEBERIT SILENT PRO AVLØPSSYSTEM BEND | 63 |
| FILTER FLENSSET | 133 | GEBERIT SILENT PRO AVLØPSSYSTEM DIV. GREN | 64 |
| FISKARS HAGESLANGE | 205 | GEBERIT SILENT PRO AVLØPSSYSTEM EKSENTRISK OVERGANG | 64 |
| FISKARS VANNINGSUTSTYR | 205 | GEBERIT SILENT PRO AVLØPSSYSTEM EKSPANSJONSMUFFE | 65 |
| FLAMCO T- PLUS STÅL AVGRENING | 127 | GEBERIT SILENT PRO AVLØPSSYSTEM GLIDEMUFFE | 64 |
| FLAMCO T- PLUSS KOBERRØR | 127 | GEBERIT SILENT PRO AVLØPSSYSTEM GREN | 64 |
| FLATFRESEBOR | 184 | GEBERIT SILENT PRO AVLØPSSYSTEM KLAMMER | 65 |
| FLENSPAKN M/ STÅLINNLEGG | 212 | GEBERIT SILENT PRO AVLØPSSYSTEM RØR M/ MUFFE | 63 |
| FLENSPAKNING GUMMI, PN10 | 211 | GEBERIT SILENT PRO AVLØPSSYSTEM STAKERØR | 64 |
| FLENSPAKNING STÅLARMERT EPDM | 212 | GEBERIT SILENTPRO AVLØPSSYSTEM DOBBELTMUFFE | 64 |
| FLENSPAKNING TOPSIL F/ DAMP | 212 | GF ABS RØRKLAMMER | 63 |
| FLEXI ADAPTER | 98 | GF BEND, LANG ENDE, F/ TRYKKRØR | 94 |
| FLEXI KOPLING | 98 | GF ENDEKAPPE, LANG ENDE F/ TRYKKRØR | 94 |

ALFABETISK STIKKORDSREGISTER

| Varekategori | Side | Varekategori | Side |
|--|------|---|------|
| GF PVC SLANGENIPPEL | 77 | HAWLE SYSTEM 2000 FLENSMUFFE | 107 |
| GF PVCU TRYKKRØR F/INDUSTRI | 77 | HAWLE ZAK ALBUE | 106 |
| GF REDUKSJON, LANG ENDE F/ TRYKKRØR | 94 | HAWLE ZAK ANB. KLAMMER | 105 |
| GJENGE PASTA | 169 | HAWLE ZAK DIV. DELER | 106 |
| GJENGETETNING | 167 | HAWLE ZAK SERVICEVENTIL | 105 |
| GJENGEUNION R131 316 | 39 | HAWLE ZAK TIPPUNION | 105 |
| GJENGEUTSTYR, HULLSTANSE | 175 | HAWLEFIT POM BAKKEKRAN GJENGEFRI | 130 |
| GLATTE AVLØPSRØR SORT M/ SEWERLOCK | 113 | HECKL GATEBOKS | 128 |
| GLAVA BRANNMASSE | 202 | HECKL SPINDELFORLENGER F/BAKKEKRAN | 128 |
| GLAVA ISOLASJONSPLUGG | 206 | HELNOR GATEBOKS | 128 |
| GLAVA SORT PVC TAPE | 206 | HELNOR NØKKELE F/ SPINDELFORLENGER | 129 |
| GLAVA STANDARDKNIV | 206 | HELNOR SPINDELFORLENGER F/ BAKKEKRAN | 128 |
| GLIDEMIDDEL, OLJE, PAKKSALVE | 167 | HELNOR TILBEHØR | 129 |
| GLYKOL OG KJØLEVÆSKER | 170 | HODELYKTER | 189 |
| GRUNDFOS PUMPER, DIV. TILBEHØR | 199 | HOLDTITE VARSELBÅND | 171 |
| GRUNDFOS SOLOLIFT LØFTESYSTEMER | 199 | HUGGJERN | 177 |
| GRUNDFOS VERTIKALE OG HORIZONTAL PUMPER | 199 | HULLSAG | 181 |
| GRUNDFOS, DYKKPUMPE | 199 | HURTIGKOBLING, FISKARS | 205 |
| GRUNDFOS, LENSEPUMPER | 199 | HUSBRANNSLANGER | 202 |
| GRUNDFOS, PUMPEKUM | 199 | HØRSELVERN | 215 |
| GRUNDFOS, SIRKULASJONSPUMPE | 198 | HÅNDPUMPER | 201 |
| GRUNNAVLØPSRØR PIPELIFE - PP PRAGMA BEND | 73 | HÅNDSPRIT | 215 |
| GRUNNAVLØPSRØR PIPELIFE - PP PRAGMA DOBBELTMUFFE M/ PK | 74 | IMI- TA MESSING FOR PE- RØR, FASTNØKKELE | 92 |
| GRUNNAVLØPSRØR PIPELIFE - PP PRAGMA EKSENTRISK | 74 | IMI- TA MESSING FOR PE- RØR, PRK ALBUE | 91 |
| GRUNNAVLØPSRØR PIPELIFE - PP PRAGMA SADELGREN | 74 | IMI- TA MESSING FOR PE- RØR, PRK OVERGANG | 92 |
| GRUNNAVLØPSRØR PIPELIFE - PP PRAGMA STIGERØR | 74 | IMI- TA MESSING FOR PE- RØR, PRK OVERGANG M/ MUTTER | 92 |
| GRUNNAVLØPSRØR PIPELIFE - PP PRAGMA TERS | 74 | IMI- TA MESSING FOR PE- RØR, PRK T- RØR | 91 |
| GRUNNAVLØPSRØR PIPELIFE - PRAGMA PP LØPEMUFFE M/ PK | 74 | IMI- TA MESSING FOR PE- RØR, PRK UNION | 91 |
| GRUNNAVLØPSRØR PIPELIFE RØDBRUN SN8 | 73 | IMI- TA MESSING FOR PE- RØR, STØTTEHYLSE | 91 |
| GRUNNAVLØPSRØR PIPELIFE - PP PRAGMA GRENØR | 73 | IMI- TA MESSING FOR PE- RØR, TIPPUNION | 91 |
| GRUNNMUR -LØVSIL | 117 | IMI- TA MESSING FOR PE- RØR, TRYKKMUTTER | 92 |
| GRUNNMUR, EASY POUR BRØNN F/ UTLUFT RAD | 118 | IMI- TA MESSING FOR PE. RØR, PRK FKR PLATEALBU | 92 |
| GRUNNMUR, PRIMO GRUNNMURSPLATE | 118 | INNVA TELESKOP SPINDELFORLENGER | 129 |
| GRUNNMUR, RØRMANSJETT SELVKLEBENDE | 118 | INTEC LENSEPUMPE | 196 |
| GRUNNMUR, SPIKERBRIKKE F/ MUR | 118 | IPP REPARASJONSMUFFER | 107 |
| GUMMIHANSKE | 215 | IRGUSTOP TILBAKESLAGSVENTILER | 150 |
| GUMMIKULE F/MELLOMVENTIL OG BUNNSIL | 201 | ISIFLO ALBU | 95 |
| GUMMIPAKN F/ KJERNEBORING, BOREPAKN | 109 | ISIFLO ANBORINGSKLAMMER | 97 |
| GUMMIPAKN F/ KJERNEBORING, COMBI- KUMGJ. FØRING | 109 | ISIFLO BAKKEKRAN | 129 |
| GUMMIPAKNING F/ KJERNEBORING, KUMGJENNOMFØRING | 109 | ISIFLO BAKKEKRAN KOMPOSITT | 129 |
| GUMMIPAKNINGER, O- RING OG FIBERPAKNINGER | 171 | ISIFLO DOBBELNIPPELE | 96 |
| HAGESPREDER, FISKARS | 206 | ISIFLO GATEDEKSEL | 128 |
| HAKEREM FOR HJELM | 216 | ISIFLO O/G MUTTER | 97 |
| HALLINGPLAST OVERV.RØR | 114 | ISIFLO OVERGANG | 97 |
| HALLINGPLAST PP GRUNNAVLØPSRØR OG DELER | 75 | ISIFLO OVERGANGSNIPPELE | 96 |
| HAMMER, KLUBBE, SAG | 173 | ISIFLO PLATEALBU | 97 |
| HAMMERBOR | 184 | ISIFLO PLUGG | 96 |
| HAMP/ HAMPESPOLE | 169 | ISIFLO RED. INNLEGG | 97 |
| HANSKE COBRA LIGHT SØMLØS, GUL | 214 | ISIFLO REDUKSJONSNIPPELE | 96 |
| HANSKE DRY COMFORT | 213 | ISIFLO REP. UNION | 95 |
| HANSKE MONTERING, DRY-FIT PUSTENDE | 214 | ISIFLO SKJØTEMUFFE | 95 |
| HANSKE MONTERING, SØMLØS | 213 | ISIFLO STØTTEHYLSE | 97 |
| HANSKE MONTERING, TETT AQUA-FIT | 214 | ISIFLO T- RØR | 96 |
| HANSKE NITRIL CHEMITRIL | 213 | ISIFLO TELESKOP VARERØR GALV. | 129 |
| HANSKE RIGG LEATHER | 215 | ISIFLO TIPPUNION | 94 |
| HANSKE TEKNIKER NINJA | 213 | ISIFLO UNION | 94 |
| HANSKE TEKNIKER, SKINN | 213 | ISIFLO UNION M/ RØRGJENGER | 95 |
| HANSKE W- FLEX, LETTFØRET | 214 | ISIFLO, DIV. TILBEHØR | 97 |
| HANSKE WORKLIFE X- LITE EKSTRA TYNN | 214 | ISOTERM KRYMPESTRØMPE | 98 |
| HAWLE 6000 RØRFRES F/ PE RØR | 107 | ISOTERM RØR F/ VANN | 98 |
| HAWLE BAIO ANB. MUFFE | 106 | ISOVARM KORTBEND AVLØP | 75 |
| HAWLE BAIO DIV. DELER | 106 | ISOVARM RØR OG DELER - AVLØP | 75 |
| HAWLE BAIO STREKKF- SIKRING | 106 | ISOVARM VARMEPUMPERØR | 75 |
| HAWLE SPAREFLENSER/ STØTTEHYLSER | 106 | JACKOFOAM | 209 |
| HAWLE SYSTEM 2000 SKJØTEMUFFE | 106 | JACKOFOAM GR. MURSPL. | 210 |

ALFABETISK STIKKORDSREGISTER

| Varekategori | Side | Varekategori | Side |
|--|------|---|------|
| JACKOFOAM KULVERT | 209 | MASKERINGSTAPE | 171 |
| JACKON FESTEPLUGG | 210 | MELTAWAY SNØSMELTING/GATEVARME | 163 |
| JACKON JACKOPORSKÅL | 209 | MEMBRANTANKER | 200 |
| JACKON OVERG. LIST | 210 | MERKEPENNER OG MERKESPRAY | 191 |
| JACKON THERMODREN GRUNNMURSPL. | 209 | MESSING ALBU | 140 |
| JACKON THERMODREN LIST | 210 | MESSING ANSATSNIPPEL | 142 |
| JACKON THERMODREN ST. PLUGG | 210 | MESSING BACKNUT | 140 |
| JACKON VINTERMATTE | 210 | MESSING HYLSE | 140 |
| JEKKESTROPP, GROVE-KNUTSEN | 190 | MESSING KAPPE | 141 |
| JOTI ABS AVLØP - ALBU | 68 | MESSING KUPLINGMUTTER | 144 |
| JOTI ABS AVLØP - KOMBI OG GUMMINIPPEL | 68 | MESSING MUFFE | 141 |
| JOTI ABS AVLØP - VANNLÅS | 69 | MESSING NIPPELMUFFE | 141 |
| JOTI ABS AVLØP - VASKEMASKINTRAKT | 69 | MESSING OVERGANG ANSATSNIPPEL | 142 |
| JOTI ABS DELER TIL AVLØP | 69 | MESSING OVERGANG NIPPELMUFFE | 142 |
| KABELBEND | 115 | MESSING OVERGANG T-RØR | 144 |
| KABELDEKKPLATER | 115 | MESSING OVERGANGSMUFFE | 141 |
| KABELRØR, GLATTE PVC | 115 | MESSING OVERGANGSNIPPEL | 143 |
| KABELTROMLER | 189 | MESSING PLUGG | 143 |
| KAMERA/DETEKTORER | 173 | MESSING SLANGEKUPLING | 145 |
| KAPPEKIVE / KUTTETRINSE | 186 | MESSING SLANGESKJØT | 145 |
| KLOKUPL. | 204 | MESSING SLETTNIPPEL | 143 |
| KNEPUTER | 216 | MESSING TIPPUNION | 144 |
| KNIVER | 173 | MESSING T-RØR | 144 |
| KOBBERRØR FKR GLØDDE | 139 | MESSING UNION | 144 |
| KOBBERRØR GLØDDE I KVEIL | 139 | MESSING/BRONZE RØRDELER | 145 |
| KOBBERRØR PRISOL, KVEIL Å 25 MTR | 139 | METALLBØR | 185 |
| KOBBERRØR PRISOL, KVEIL Å 5 MTR | 139 | MINERALULL | 201 |
| KOBBERRØR RETTE LENGDER | 139 | MUFFE R201 316 | 39 |
| KOMPRESSOR | 181 | MULTI BØR | 183 |
| KONDENSUMPPE, SANICONDENS | 200 | MULTIKUTTER | 180 |
| KORROSJONSBJÅND | 170 | MULTIVERKTØY | 178 |
| KORRUGERTE DRENSRØR OG DELER | 117 | MUNNBIND | 215 |
| KRANANDAPTER, FISKARS | 205 | MURERUTSTYR | 192 |
| KRITT OG SNORER | 179 | MUTTERTREKKER | 180 |
| KROPPSPLEIE | 169 | MÅLEUTSTYR | 179 |
| KRYMPETAPE | 170 | NITTO ISOLASJONSTAPE | 170 |
| KULEVENTIL PN16 | 152 | NORKUPLING, GROVE-KNUTSEN | 202 |
| KUMSKILT OG STOPPEKRANSKILT | 124 | NORVANN FILTER | 133 |
| KUTTE OG BØYE UTSTYR | 174 | NOTAP ANBORINGSKLAMMER OG VERKTØY | 126 |
| KUTTHANSKE, DRY FIT PUSTENDE | 214 | NØKKEL | 176 |
| LASER | 180 | NØKKEL/ STOPPEKRANBOKS FOR KUMLOKK | 103 |
| LEKKASJEDETEKTOR SPRAY | 171 | NØKKELSETT | 177 |
| LETTMET. FLENSER PN 10 M/BELEGG | 35 | OVERGANGSANSATS R- 209 316 | 38 |
| LIM | 167 | OVERGANGSNIPPEL R-211 316 | 39 |
| LK GATEVARME M/TILBEHØR | 163 | PAKKESTROPP, GROVE-KNUTSEN | 190 |
| LK VANNSTOPP | 159 | PAKNING FOR SLANGEKUPLING | 145 |
| LUFTEVENTILER OG FORDELERE | 157 | PAKNINGER F/ BAIO VULCAN | 212 |
| LYD | 181 | PAM REP. MALING F/ DUKTIL STØPEJ. AQUACOAT BLÅ | 107 |
| LØVBLÅSER / HEKKSAKS | 177 | PAM TYTON LÅSERING UNIVERSAL | 107 |
| LÅS | 193 | PAM TYTON PAKNING EDPM | 107 |
| MAPRESS BEND 90 M/ 1 MUFFE | 41 | PAM TYTON RØR UNIVERSAL TYTON BIOZIN | 107 |
| MAPRESS O- RING BLÅ | 44 | PE FLENS | 80 |
| MAPRESS SFGASS OVERG. MUFFE | 43 | PE 100 RC SDR 11 SVARTE RØR MED BLÅ STRIPER I KVEIL | 77 |
| MAPRESS SYREF. MUFFE | 42 | PE 100 TRYKKRØR DIVERSE | 79 |
| MAPRESS SYREFAST LANGMUFFE | 42 | PE 100 TRYKKRØR M/ STRIPE, I KVEIL | 79 |
| MAPRESS SYREFAST NIPPELMUFFE | 42 | PE KRAGE LANG F/ EL- SVEIS | 80 |
| MAPRESS SYREFAST OVERG. MUFFE | 42 | PE SPINDELFORL TYPE DA | 80 |
| MAPRESS SYREFAST REDUKSJON | 43 | PE T- RØR LANG F/ EL- SVEIS | 80 |
| MAPRESS SYREFAST T- RØR | 43 | PE100 BEND | 81 |
| MAPRESS SYREFAST T- RØR INNV. GJ | 43 | PE100 RC KRAGE FORL. SDR11 | 81 |
| MAPRESS SYREFAST TIPPUNION | 44 | PIPEFIX HALKOBLING FKR. | 156 |
| MAPRESS SYREFASTE ALBU MED INNV. GJENGER | 41 | PIPELIFE ABS DELER | 54 |
| MAPRESS SYREFASTE BEND 45 MED 2 MUFFER | 41 | PIPELIFE DV DRENSGREN | 118 |
| MAPRESS SYREFASTE BEND 90 M/ 2 MUFFER | 41 | PIPELIFE DV DRENSØR | 118 |
| MAPRESS SYREFASTE RØR | 41 | PIPELIFE DV FLEKSIBEND F/ DRENSRØR | 118 |

ALFABETISK STIKKORDSREGISTER

| Varekategori | Side | Varekategori | Side |
|--|------|--|------|
| PIPELIFE HUSDRENSKUM | 123 | POLYRAC IJOINT OVERGANG INNV. | 93 |
| PIPELIFE KABELRØR, DELT | 114 | POLYRAC IJOINT REDUKSJON | 93 |
| PIPELIFE KORRUGERTE PE DRENSRØR | 118 | POLYRAC IJOINT T- OVERGANG | 93 |
| PIPELIFE KUM, DYKKER M/ STUSS | 123 | POLYRAC IJOINT T- REDUKSJON | 92 |
| PIPELIFE KUM, FLYTENDE RAMME M/ LOKK | 124 | POLYRAC IJOINT TIPPUNION | 93 |
| PIPELIFE KUM, KUMPLUGG | 124 | POLYRAC IJOINT T-RØR | 92 |
| PIPELIFE KUM, PP KRÅKEFOT | 123 | POLYRAC IJOINT UNION | 93 |
| PIPELIFE KUM, RETTLØP | 123 | POWERTAPE SØLV | 170 |
| PIPELIFE KUM, RETTLØP F/ 400 STIGERØR | 123 | PP ANBORINGSKLAMMER | 128 |
| PIPELIFE KUM, STAKE/ SPYLEGREN | 123 | PP BEND 90MM | 54 |
| PIPELIFE KUM, TELESKOP | 124 | PP DOBBELTMUFFE | 55 |
| PIPELIFE KUM, TILBEHØR | 124 | PP GREN ENKEL 90MM | 55 |
| PIPELIFE KUM, TOPP OG LOKK | 123 | PP KORTOVERGANG | 55 |
| PIPELIFE KUMRING | 124 | PP LØPEMUFFE | 55 |
| PIPELIFE OVERVANNSYSTEM PRAGMA, DBL. MUFFE U/ PK | 112 | PP STAKERØR M/ LOKK | 55 |
| PIPELIFE OVERVANNSYSTEM PRAGMA, DVO RØR M/ MUFFE | 112 | PP/ STÅL LØSFLENS BØR | 80 |
| PIPELIFE OVERVANNSYSTEM PRAGMA, KLIKKRING F/ PP DV RØR M/ TPE PA... .. | 112 | PRESENNINGER | 192 |
| PIPELIFE OVERVANNSYSTEM PRAGMA, OVERG F/ GLATTRØRSMUFFE | 113 | PRESSTANG/PRESS SET | 172 |
| PIPELIFE OVERVANNSYSTEM PRAGMA, STIGERØR | 112 | PRESSUTSTYR | 172 |
| PIPELIFE OVERVANNSYSTEM PRAGMA, TETNINGSRING | 112 | PROPAN OG SVEISEUTSTYR | 193 |
| PIPELIFE PRAGMAKUM, DOBBELTGREN | 123 | PULVER TRYKKLADET, NOHA | 201 |
| PIPELIFE PRO KUM F/ STIGERØR | 121 | PULVERSLOKKER, BRANNAPPARAT | 201 |
| PIPELIFE PVC/ PP AVLØPSRØR, GR. AVLØPSRØR POWER LOCK | 113 | PUMPEAUTOMAT | 198 |
| PIPELIFE PVC/ PP AVLØPSRØR, OVERGANG | 113 | PUMPESTASJONER | 200 |
| PIPELIFE PVC/ PP AVLØPSRØR, OVERVANNSRØR M/ MUFFE, SORT | 113 | PUSH FIT KOBLINGER - ALBUE SERIE 1 | 84 |
| PIPELIFE PVC/ PP AVLØPSRØR, OVERVANNSRØR POWER LOCK, SORT | 113 | PUSH FIT KOBLINGER - ALBUE UTV. GJ | 85 |
| PIPELIFE PVC/ PP AVLØPSRØR, TERS | 113 | PUSH FIT KOBLINGER - HAKENØKKELE | 85 |
| PIPELIFE PVC/ PP GR. AVLØPSRØR SN8 | 113 | PUSH FIT KOBLINGER - SERIE 1 UNION | 83 |
| PIPELIFE SANDFANGKUM | 123 | PUSH FIT KOBLINGER - T- RØR SERIE 1 | 84 |
| PIPELIFE SMARTLINE BEND M/ NIPPEL KROM | 54 | PUSH FIT KOBLINGER - TIPPUNION PE/ MESS. UTV. GJ | 84 |
| PIPELIFE SMARTLINE DOBBELTMUFFE | 51 | PUSH FIT KOBLINGER - TIPPUNION UTV. GJ | 84 |
| PIPELIFE SMARTLINE FASEVERKTØY | 54 | PUSH FIT KOBLINGER - UNION ENDEKAPPE | 85 |
| PIPELIFE SMARTLINE GLIDEMIDDEL | 54 | PUSH FIT KOBLINGER - UNION INNV. GJ | 84 |
| PIPELIFE SMARTLINE GREN, KROM | 54 | PUSH FIT KOBLINGER - UNION PE/ MESS. INNV. GJ | 85 |
| PIPELIFE SMARTLINE GUMMIOVERGANG | 54 | PUSH FIT KOBLINGER - UNION REDUKSJON | 84 |
| PIPELIFE SMARTLINE KLAMMER/ SNEPPKLAMMER | 53 | PUSH FIT KOBLINGER ALBUE 90 INNV GJ BPS | 85 |
| PIPELIFE SMARTLINE KORTOVERGANG GRÅ/HVIT | 52 | PUSH FIT KOBLINGER REDUKSJON UNION | 85 |
| PIPELIFE SMARTLINE MUFFEOVERGANG | 52 | PUSH FIT KOBLINGER STOPPEKRAN | 85 |
| PIPELIFE SMARTLINE OVERGANG | 52 | PUSH FIT KOBLINGER STØTTEHYLSE | 86 |
| PIPELIFE SMARTLINE PP BEND | 50 | PUSH FIT KOBLINGER T- RØR REDUKSJON | 85 |
| PIPELIFE SMARTLINE PP BEND M/ VEGGFESTE | 54 | PUSH FIT KOBLINGER UNION REP. MUFFE | 86 |
| PIPELIFE SMARTLINE PP DOBBELTGREN/ HJØRNEGREN , SORT | 53 | PUSSEMATTE | 169 |
| PIPELIFE SMARTLINE PP GREN | 51 | PVC - TP LIMBAR KRAGE | 83 |
| PIPELIFE SMARTLINE PP LØPEMUFFE | 52 | PVC - TP LIMBAR LØSFLENS | 83 |
| PIPELIFE SMARTLINE PP OVERGANG SLUK | 53 | PVC - TP LIMBARE KAPPE | 82 |
| PIPELIFE SMARTLINE PP RØR UTEN MUFFE | 50 | PVC - TP LIMBARE KULEVENTIL | 83 |
| PIPELIFE SMARTLINE PP SKJØTENIPPEL | 50 | PVC - TP LIMBARE REDUKSJONER | 82 |
| PIPELIFE SMARTLINE PP STAKERØR | 52 | PVC - TP LIMBARE UNION/ EPDM | 82 |
| PIPELIFE SMARTLINE PP TRAKT | 53 | PVC - TP OVERGANG MUF/ NIP | 83 |
| PIPELIFE SMARTLINE PP UNIVERSALOVERGANG | 52 | PVC DOBBELTMUFFE | 76 |
| PIPELIFE SMARTLINE PP VEGGROSETT/ GULVROSETT | 53 | PVC LIMBARE BEND | 82 |
| PIPELIFE SMARTLINE PP Y- GREN | 51 | PVC LIMBARE RØR OG DELER - ALBU | 81 |
| PIPELIFE SMARTLINE ROSETT, KROM | 53 | PVC LIMBARE RØR OG DELER - MUFFE | 82 |
| PIPELIFE SMARTLINE RØR MED MUFFE | 50 | PVC LIMBARE RØR OG DELER T- RØR | 82 |
| PIPELIFE SMARTLINE RØR, KROM | 54 | PVC LØPEMUFFE | 77 |
| PIPELIFE SMARTLINE TERS | 52 | PVC POLVA RETT | 77 |
| PIPELIFE SMARTLINE TOPPSTYKKE | 53 | PVC SADELGREN | 77 |
| PIPELIFE SMARTLINE VANNLÅS | 53 | PVC TRYKKBEND | 76 |
| PIPELIFE SMARTLINE VANNLÅS KROM | 53 | PVC TRYKKRØR M/ MUFFE | 76 |
| PIPELIFE SPRØYTESTØPTE DELER F/EL- OG SPEILSVEISING | 86 | PVC, VERKTØY | 77 |
| PIPETREKKER, PIPESETT | 177 | PVC/ PP BEND LANGE | 69 |
| PLAN SVEISEFLENS PN16 | 34 | PVC/ PP DOBBELTMUFFE RØD | 72 |
| PLASTMANTLING AV RØRISOLASJON | 206 | PVC/ PP GRENRØR | 71 |
| PLUGG SYL. GJ R-236 316 | 41 | PVC/ PP KRYMPEMUFFE/ OVERGANG | 70 |
| POLYRAC IJOINT ALBUE | 92 | PVC/ PP OVERGANG F/ BETONGMUFFE | 73 |

ALFABETISK STIKKORDSREGISTER

| Varekategori | Side | Varekategori | Side |
|--|------|---|------|
| PVC/ PP OVERGANG F/ BETONGSPISS RØD | 73 | SORT GJ. FLENS KRAVE DIN2566 | 32 |
| PVC/ PP OVERGANG RØD | 72 | SORT STÅL MUFFE | 21 |
| PVC/ PP SADELSTYKKE | 71 | SORT STÅL SVEISENIPPEL | 21 |
| PVC/ PP STAKERØR | 72 | SORT STÅL TØNNENIPPEL | 21 |
| PVC/ PP TERS M/ SKRULOKK | 72 | SORTE GJENGEDE STÅLRØR | 21 |
| PVC/ PP TERS RØD | 72 | SPADER, KRAFSE, KØSTER | 177 |
| PVC/ PP AVLØPSRØR - GRUNNAVLØPSRØR | 69 | SPERREBÅND | 216 |
| PVC/ PP BEND RØD | 70 | SPION F/ ANBØRINGSSPERRE | 127 |
| PVC/ PP LØPEMUFFE RØR | 72 | SPIRALBØR | 184 |
| RADIATORPENSEL | 193 | SPJELDVENTILER OG TILBEHØR | 151 |
| RENGJØRING, RENSEVÆSKE | 168 | SPUTNIK VENTIL SGJ. | 149 |
| RENGJØRINGSKLUT | 169 | SPYLEVÆSKE | 193 |
| RENNESYSTEMER | 109 | STAKEFJÆR | 178 |
| RENSEPLUGGER F/ DRIKKEVANN | 192 | STARTSETT VANNING, FISKARS | 205 |
| REPARASJONSTAPE | 170 | STERK SLUSEVENTIL | 148 |
| RIDGID MASKINER | 193 | STIGER | 190 |
| RUSTFJERNING | 168 | STORZKUPLING, GROVE- KNUTSEN | 201 |
| RUSTFRIE BEND 90 D100 | 34 | STRÅLEPISTOL, FISKARS | 206 |
| RUSTFRIE BEND 90 ISOTYPE 3D | 34 | STRÅLERØR | 201 |
| RUSTFRIE BEND 90 R=1 5XD | 34 | STØVMASKE | 215 |
| RUSTFRIE SVEISEDE RØR, ISO | 34 | STØVSUGER | 180 |
| RØRKAPPE SYSTEM | 171 | STÅL BLINDFLENS FELLENUMMER | 34 |
| RØRMERKING | 191 | STÅL ENDEBUNNER ST 35.8/I DIN 2617 | 31 |
| RØRSKVISER | 127 | STÅL OVERG. ST. 35.8.1 | 32 |
| SAGBLAD | 187 | STÅL SADELSTYKKE ST. 35.8.1 | 31 |
| SAGER | 180 | STÅL T- RØR ST. 35.8.1 | 31 |
| SAKSER | 178 | STÅLBEND 90 NORM. ST. 37.0W | 30 |
| SENTERBØR | 183 | STÅLBEND 90 NORM. ST35.8.1 | 31 |
| SIL FOR SPRINT TILBAKESLAGSVENTILER | 150 | STÅLRØR ST. 35.8.1 | 29 |
| SILIKON, AKRYL, BYGGSKUM | 168 | STÅLRØR SVEISEDE U/ GJENGER NORM 37.0W | 30 |
| SKIFTENØKKEL | 176 | STÅLRØR SVEISTE SANDBLÅST/MALTE/GALV. | 30 |
| SKJØTEKABEL | 189 | SUGEMATTER SUCK- IT | 206 |
| SKJØTESTYKKE SLANGE, FISKARS | 205 | SVEISEDE STÅLRØR PRIMET ST. 37.0W | 30 |
| SKRUTREKKER | 177 | SVEISEFLENS 2633 | 33 |
| SKRUTREKKER, BORSKRUTREKKER OG DIV. TREKKERE, MAKITA | 196 | SVEISEFLENS DIN2631 | 33 |
| SKRUTREKKERE OG BITSSETT, BAHCO | 193 | SVEISEFLENS DIN2632 | 33 |
| SL. NIPPEL R- 144 316 | 40 | SVEISEFLENS DIN2635 | 33 |
| SLANGEKLEMME SYREFAST, ABA | 203 | SVEISEHANSKE TIG TYNN | 214 |
| SLANGEKLEMME, ABA | 203 | SVEISEKRAGE | 33 |
| SLANGEKLEMMER SYREFAST, PARI | 203 | SVEISENIPPEL R-208 316 | 40 |
| SLANGEREP.STYKKE, FISKARS | 205 | SYREFASTE 2- DELTE KLAMMER, R-171, ME | 38 |
| SLANGESETT | 204 | SYREFASTE BEND 45 MED 1 MUFFE | 42 |
| SLIPEDUKRULL | 190 | SYREFASTE BEND 90 ISOTYPE 3D | 36 |
| SLUSEVENTILER EPOXY OG TILBEHØR | 149 | SYREFASTE ENDEBUNNER MET/ISO 316/L | 37 |
| SOCLA TILBAKESLAGSVENTILER | 150 | SYREFASTE KONSENTRISK REDUKSJON | 36 |
| SORT ADS 1/1 ALBU 90 | 22 | SYREFASTE KRAGE PRESSET 316/L | 37 |
| SORT ADS 1/1 ALBU I/U GJENGER 92 | 22 | SYREFASTE OPPKRAGEDE T- RØR, ISO | 36 |
| SORT ADS 1/1 BEND M/ 2 MUFFER NR. 2 | 23 | SYREFASTE OVERGANGSMUFFER R202, 316 | 38 |
| SORT ADS 1/1 BEND M/ 1 MUFFE NR. 1 | 22 | SYREFASTE SØMLØSE BEND 316/ L | 36 |
| SORT ADS 1/1 OVERG ALBU 90 | 22 | SYREFASTE SØMLØSE RØR SVEISTE 316/ L 6M | 35 |
| SORT ADS 1/2 ALBU 120 | 22 | SYREFASTE T- RØR, PRESSET 316/L | 37 |
| SORT ADS 1/2 ALBU I/U GJENGER 121 | 22 | SØMLØS FORHANSKE | 213 |
| SORT ADS 1/2 BEND M/ 1 MUFFE 40 | 23 | T- RØR R-221 316 | 40 |
| SORT ADS 1/2 BEND M/ 2 MUFFER 41 | 23 | TA KULEVENTILER | 157 |
| SORT ADS ANSATSNIPPEL 280 | 24 | TAU | 191 |
| SORT ADS KAPPE 301 | 23 | TENGER, BOLTKUTTER | 175 |
| SORT ADS MUFFE 270 | 23 | TERMORØR PE100 M/ STØPSEL | 98 |
| SORT ADS OVERG MUFFE 240 | 23 | TILBAKESLAGSSIKRINGSVENTILER | 150 |
| SORT ADS OVERG. ANSATSNIPPEL 245 | 24 | TILBAKESLAGSVENTIL MED LEGIOSTOP | 150 |
| SORT ADS OVERG. NIPPEL 241 | 24 | TILBEHØR TIL SVEISEMASKIN | 89 |
| SORT ADS PLUGG 290/ 291 | 25 | TIPPUNION R131U 316 | 39 |
| SORT ADS T- RØR 130 | 25 | TJÆREMIDDEL | 169 |
| SORT ADS T- RØR SV. 131 | 25 | TREBØR | 185 |
| SORT ADS TIPPUNION 341 | 26 | TRESPIRALBØR | 185 |
| SORT ADS UNION 340 | 26 | TRYKKLUFTKOBLING | 203 |

ALFABETISK STIKKORDSREGISTER

| Varekategori | Side | Varekategori | Side |
|---|------|---|------|
| TRYKKLUFTNIPPEL | 204 | WATERGUARD LEKKASJESIKRING | 158 |
| TRYKKPRØVING | 178 | WATERWHEEL, FISKARS | 205 |
| TRYKKTANK COSMO | 200 | WAVIN WAFIX PP RØR U/ MUFFE | 58 |
| TRYKKTANK REFLEX | 200 | WAVIN AS+ BEND | 57 |
| TRYKKTANK SGP | 200 | WAVIN AS+ BRAKETT | 58 |
| TRYKKTANK WELLMATE | 200 | WAVIN AS+ DOBBELTMUFFE | 58 |
| TØRRBETONG SIKÅ | 170 | WAVIN AS+ FLEX. KOBLING EDPM | 57 |
| TØRRBOR DIAMANT | 183 | WAVIN AS+ GRENRØR | 57 |
| ULEFOS ESCO ANBORINGSVENTIL | 130 | WAVIN AS+ KORTREDUKSJON | 58 |
| ULEFOS ESCO BAKKEKRAN | 129 | WAVIN AS+ LANGMUFFE | 58 |
| ULEFOS ESCO DUKTILE BLINDFLENS | 103 | WAVIN AS+ LØPEMUFFE | 58 |
| ULEFOS ESCO DUKTILE FLENS OVERGANG | 103 | WAVIN AS+ RØR M/ MF | 56 |
| ULEFOS ESCO DUKTILE FLENS T- RØR | 103 | WAVIN AS+ STAKERØR | 57 |
| ULEFOS ESCO DUKTILE FLENS T- RØR M/ AVSTIKKER | 103 | WAVIN AS+ TERS | 58 |
| ULEFOS ESCO DUKTILE FLENSKRYSS | 103 | WAVIN DRENSRØR | 119 |
| ULEFOS ESCO DUKTILE FLENSERØR | 104 | WAVIN DV BEND TIL DRENS | 119 |
| ULEFOS ESCO DUKTILE KALIBRERTE RØR | 104 | WAVIN DV ENDEDEKSEL TIL DRENS | 119 |
| ULEFOS ESCO DUKTILE MUFFESIKRING | 104 | WAVIN DV GRENOVERGANG TIL DRENS | 119 |
| ULEFOS ESCO DUKTILE RED. FLENS M/ PINNESKRUE | 104 | WAVIN DV GRENRØR TIL DRENS | 119 |
| ULEFOS ESCO DUKTILE SKJEVERING S- 1460 | 104 | WAVIN DV SKJØTEMUFFE TIL DRENS | 119 |
| ULEFOS ESCO DUKTILE SKJØTEMUFFE | 105 | WAVIN ENDELOKK F/ GLATTE KABELRØR | 117 |
| ULEFOS ESCO EPOXY DUKTILE FLEX BEND | 105 | WAVIN FLEXIBEND | 117 |
| ULEFOS ESCO EPOXYBEL. MUFFE F/ PVC | 105 | WAVIN HEPVO ADAPTER | 59 |
| ULEFOS ESCO GATEBOKS | 128 | WAVIN HEPVO BEND | 59 |
| ULEFOS ESCO RAMME | 125 | WAVIN HEPVO VANNLÅS, VASKEMASKIN TRAKT OG VEGGROSETT | 59 |
| ULEFOS ESCO RIST OG LOKK | 125 | WAVIN HUSDRENSKUM | 120 |
| ULEFOS ESCO RISTER F/SMÅ KUMMER | 126 | WAVIN IN- SITU TILKOBLING | 120 |
| ULEFOS ESCO SLUK | 126 | WAVIN KABELRØR | 117 |
| ULEFOS ESCO STØPEJERNES LOKK OG KUPPELRIST | 126 | WAVIN KABELRØR, SKJØTEMUFFE | 117 |
| ULEFOS ESCO TYTON DUKTILE FLENSMUFFE | 105 | WAVIN KUM AVGRADER | 121 |
| ULEFOS ESCO TYTON DUKTILE MUFFEBEND | 104 | WAVIN KUMTILBEHØR, STIGERØR | 120 |
| ULEFOS ESCO TYTON SIT PAKNINGER | 105 | WAVIN KUMTILBEHØR, DIVERSE | 121 |
| ULEFOS ESCO VANNPOSTKRAN | 130 | WAVIN KUMTILBEHØR, LOKK TIL KUMMER | 121 |
| ULEFOS ESCODUKTILE FLENSBEND | 104 | WAVIN KUMTILBEHØR, OPPFØRINGSRØR | 121 |
| ULEFOS TILBEHØR | 126 | WAVIN KUMTILBEHØR, TELESKOP | 121 |
| ULTRAGRIP KUPLINGER | 101 | WAVIN OVERVANNSSYSTEM X- STREAM, BEND | 110 |
| UNIFIX CU UNION | 94 | WAVIN OVERVANNSSYSTEM X- STREAM, OVERVANNSRØR | 110 |
| UNIFIX SKJØTESTYKKE | 156 | WAVIN OVERVANNSSYSTEM X- STREAM, DOBBELTMUFFE | 112 |
| UNIFIX UNION | 156 | WAVIN OVERVANNSSYSTEM X- STREAM, ENDELOKK | 111 |
| UNIKUM TKS KULENVENTILER | 152 | WAVIN OVERVANNSSYSTEM X- STREAM, GRENRØR | 111 |
| UPONOR AVLØPSRØR OG DELER | 75 | WAVIN OVERVANNSSYSTEM X- STREAM, LØPEMUFFE | 111 |
| UPONOR DV DRENSRØR OG DELER | 119 | WAVIN OVERVANNSSYSTEM X- STREAM, OVERGANG F/ GLATT RØR | 111 |
| VANNMÅLER KOMPONENTER | 134 | WAVIN OVERVANNSSYSTEM X- STREAM, PAKNING | 111 |
| VANNPUMPETANG | 175 | WAVIN OVERVANNSSYSTEM X- STREAM, REDUKSJON KORT | 111 |
| VARMEKABEL, SELVBEGR. (TROMMEL) | 75 | WAVIN OVERVANNSSYSTEM X- STREAM, REDUKSJON T/ GLATT RØR | 111 |
| VARMEKABLER, TILBEHØR | 76 | WAVIN OVERVANNSSYSTEM, TEGRA UTV. SKJØTEMUFFE | 112 |
| VARMGALV. STÅL LØSFLENS | 80 | WAVIN PP MINIKUM RETTLØP | 120 |
| VARMLUFTPISTOL | 180 | WAVIN PP MINIKUM, DOBBELTGREN | 120 |
| VARSELNETT, VARSELBÅND OG TREKKETRÅD | 117 | WAVIN SANDFANGKUM | 120 |
| VATER | 178 | WAVIN SITECH+ BEND | 55 |
| VEIARM NETT | 119 | WAVIN SITECH+ DOBBEL MUFFE | 56 |
| VEISIKRING, VARSELNETT | 119 | WAVIN SITECH+ EKSENTR. OVERGANG | 56 |
| VERKTØY STARTPAKKE | 171 | WAVIN SITECH+ EKSP./ SKJØTERØR | 56 |
| VERKTØYKASSER OPPBEVARING | 193 | WAVIN SITECH+ GREN REDUS | 56 |
| VERNEBRILLER | 215 | WAVIN SITECH+ GRENRØR | 56 |
| VERNEJELM | 216 | WAVIN SITECH+ LØPEMUFFE | 56 |
| VINKELSLIPER | 180 | WAVIN SITECH+ STAKERØR | 56 |
| VINTERHANSKE | 213 | WAVIN SITECH+ STØYDEPENDE AVLØPSRØR | 55 |
| VINTERMATTE, GLAVA | 206 | WAVIN SITECH+ TERS | 56 |
| VIWA LEKKASJESIKRING | 159 | WAVIN SKJØTEMUFFE | 117 |
| VPI SLAMAVSKILLER | 125 | WAVIN STAKEKUM M/ DOBBELTGREN | 120 |
| VVS TAPE, GLAVA | 206 | WAVIN STAKEKUM M/ H GREN | 120 |
| VÅTSERVETTER OG WIPES | 169 | WAVIN STAKEKUM M/ RETT LØP | 120 |
| WAGA MULTI JOINT SKJØTEMUFFE | 107 | WAVIN STAKEKUM M/ V GREN | 120 |
| WASTOP TILBAKESLAGSVENTILER | 150 | WAVIN TEGRA SPYLE OG INSPEKSJONSKUM | 120 |

ALFABETISK STIKKORDSREGISTER

| Varekategori | Side |
|--|------|
| WAVIN WAFIX BEND | 59 |
| WAVIN WAFIX DOBBELTMUFFE | 59 |
| WAVIN WAFIX DOBBELTMUFFE, SORT | 62 |
| WAVIN WAFIX ERSTATNINGSMUFFE, SORT | 61 |
| WAVIN WAFIX GREN | 60 |
| WAVIN WAFIX GRENRØR, SORT | 61 |
| WAVIN WAFIX HETTEMUFFE | 60 |
| WAVIN WAFIX LØPEMUFFE | 59 |
| WAVIN WAFIX LØPEMUFFE, SORT | 62 |
| WAVIN WAFIX PLUSS BEND | 60 |
| WAVIN WAFIX PLUSS BEND, SORT | 62 |
| WAVIN WAFIX PLUSS GREN, SORT | 63 |
| WAVIN WAFIX PLUSS GRENRØR, SORT | 62 |
| WAVIN WAFIX PP BEND, SORT | 61 |
| WAVIN WAFIX PP OVERGANG | 60 |
| WAVIN WAFIX PP REDUKSJON | 60 |
| WAVIN WAFIX PP REDUKSJON KORT | 59 |
| WAVIN WAFIX PP RØR, SORT | 61 |
| WAVIN WAFIX PP TERS, SORT | 61 |
| WAVIN WAFIX REDUKSJON, SORT | 62 |
| WAVIN WAFIX REDUKSJONSBEND, SORT | 61 |
| WAVIN WAFIX SNEPPKLAMMER | 59 |
| WAVIN WAFIX SNEPPKLAMMER, SORT | 61 |
| WAVIN WAFIX STAKERØR M/ LOKK, SORT | 62 |
| WAVIN WAFIX TERS HVIT | 60 |
| WILO AVLØPSPUMPER/KLOSETTPUMPER | 197 |
| WILO FLERTRINNSPUMPER | 197 |
| WILO LENSEPUMPER | 197 |
| WILO PUMPETILBEHØR | 197 |
| WILO SIRKULASJONSPUMPE | 196 |
| Y- KOBLING HAGESLANGE, FISKARS | 205 |

INDEKS OVER NRF-NR.

| NRF-nr. | Side | NRF-nr. | Side | NRF-nr. | Side | NRF-nr. | Side |
|---------|------|---------|------|---------|------|---------|------|
| 1001131 | 21 | 1020289 | 22 | 1021071 | 24 | 1030009 | 26 |
| 1001132 | 21 | 1020292 | 22 | 1021073 | 24 | 1030012 | 26 |
| 1001133 | 21 | 1020294 | 23 | 1021079 | 24 | 1030014 | 26 |
| 1001134 | 21 | 1020296 | 23 | 1021082 | 24 | 1030016 | 26 |
| 1001135 | 21 | 1020298 | 23 | 1021084 | 24 | 1030018 | 26 |
| 1001136 | 21 | 1020367 | 23 | 1021086 | 24 | 1030021 | 26 |
| 1001137 | 21 | 1020372 | 23 | 1021093 | 24 | 1030023 | 26 |
| 1001143 | 21 | 1020374 | 23 | 1021095 | 24 | 1030047 | 26 |
| 1001144 | 21 | 1020376 | 23 | 1021097 | 24 | 1030137 | 26 |
| 1001145 | 21 | 1020378 | 23 | 1021099 | 24 | 1030139 | 26 |
| 1001146 | 21 | 1020407 | 23 | 1021102 | 24 | 1030142 | 26 |
| 1001147 | 21 | 1020412 | 23 | 1021115 | 25 | 1030144 | 26 |
| 1001148 | 21 | 1020414 | 23 | 1021185 | 25 | 1030146 | 26 |
| 1001149 | 21 | 1020416 | 23 | 1021187 | 25 | 1030148 | 26 |
| 1001151 | 21 | 1020418 | 23 | 1021189 | 25 | 1030287 | 26 |
| 1001152 | 21 | 1020492 | 23 | 1021192 | 25 | 1030289 | 26 |
| 1010365 | 21 | 1020494 | 23 | 1021194 | 25 | 1030292 | 26 |
| 1010367 | 21 | 1020496 | 23 | 1021196 | 25 | 1030294 | 26 |
| 1010369 | 21 | 1020498 | 23 | 1021198 | 25 | 1030296 | 26 |
| 1010372 | 21 | 1020597 | 23 | 1021265 | 25 | 1030298 | 26 |
| 1010374 | 21 | 1020602 | 23 | 1021267 | 25 | 1030305 | 26 |
| 1010376 | 21 | 1020604 | 23 | 1021269 | 25 | 1030367 | 27 |
| 1010378 | 21 | 1020606 | 23 | 1021272 | 25 | 1030372 | 27 |
| 1010381 | 21 | 1020608 | 23 | 1021274 | 25 | 1030374 | 27 |
| 1010383 | 21 | 1020707 | 23 | 1021276 | 25 | 1030378 | 27 |
| 1010785 | 21 | 1020709 | 23 | 1021278 | 25 | 1030407 | 27 |
| 1010787 | 21 | 1020712 | 23 | 1021329 | 25 | 1030409 | 27 |
| 1010789 | 21 | 1020714 | 23 | 1021352 | 25 | 1030412 | 27 |
| 1010792 | 21 | 1020716 | 23 | 1021358 | 25 | 1030414 | 27 |
| 1010794 | 21 | 1020718 | 23 | 1021367 | 25 | 1030416 | 27 |
| 1010796 | 21 | 1020765 | 23 | 1021376 | 25 | 1030418 | 27 |
| 1010798 | 21 | 1020767 | 23 | 1021378 | 25 | 1030498 | 27 |
| 1010801 | 21 | 1020772 | 23 | 1021387 | 25 | 1030597 | 27 |
| 1011072 | 21 | 1020774 | 23 | 1021394 | 25 | 1030602 | 27 |
| 1011074 | 21 | 1020776 | 23 | 1021396 | 25 | 1030604 | 27 |
| 1011076 | 21 | 1020783 | 23 | 1021407 | 25 | 1030608 | 27 |
| 1011078 | 21 | 1020785 | 24 | 1021409 | 25 | 1030707 | 27 |
| 1015787 | 22 | 1020796 | 24 | 1021416 | 25 | 1030709 | 27 |
| 1015798 | 22 | 1020915 | 24 | 1021418 | 25 | 1030712 | 27 |
| 1020005 | 22 | 1020917 | 24 | 1021421 | 25 | 1030714 | 27 |
| 1020007 | 22 | 1020919 | 24 | 1021423 | 25 | 1030716 | 27 |
| 1020009 | 22 | 1020922 | 24 | 1021427 | 25 | 1030718 | 27 |
| 1020012 | 22 | 1020924 | 24 | 1021429 | 25 | 1030721 | 27 |
| 1020014 | 22 | 1020926 | 24 | 1021441 | 25 | 1030723 | 27 |
| 1020016 | 22 | 1020928 | 24 | 1021443 | 25 | 1030761 | 27 |
| 1020018 | 22 | 1020962 | 24 | 1021445 | 25 | 1030765 | 27 |
| 1020047 | 22 | 1020968 | 24 | 1021449 | 25 | 1030767 | 27 |
| 1020049 | 22 | 1020973 | 24 | 1021451 | 25 | 1030785 | 27 |
| 1020052 | 22 | 1020975 | 24 | 1021454 | 25 | 1030794 | 27 |
| 1020054 | 22 | 1020977 | 24 | 1021461 | 25 | 1030796 | 27 |
| 1020056 | 22 | 1020979 | 24 | 1021512 | 25 | 1030917 | 27 |
| 1020102 | 22 | 1020982 | 24 | 1021518 | 26 | 1030919 | 27 |
| 1020104 | 22 | 1020986 | 24 | 1021897 | 26 | 1030922 | 27 |
| 1020106 | 22 | 1020988 | 24 | 1021899 | 26 | 1030924 | 27 |
| 1020135 | 22 | 1020991 | 24 | 1021902 | 26 | 1030926 | 28 |
| 1020137 | 22 | 1020995 | 24 | 1021904 | 26 | 1030928 | 28 |
| 1020139 | 22 | 1020997 | 24 | 1021906 | 26 | 1030931 | 28 |
| 1020142 | 22 | 1020999 | 24 | 1021908 | 26 | 1030933 | 28 |
| 1020144 | 22 | 1021042 | 24 | 1022017 | 26 | 1030968 | 28 |
| 1020146 | 22 | 1021044 | 24 | 1022019 | 26 | 1030973 | 28 |
| 1020148 | 22 | 1021053 | 24 | 1022022 | 26 | 1030975 | 28 |
| 1020177 | 22 | 1021059 | 24 | 1022024 | 26 | 1030982 | 28 |
| 1020182 | 22 | 1021062 | 24 | 1022026 | 26 | 1030988 | 28 |
| 1020184 | 22 | 1021064 | 24 | 1022028 | 26 | 1030991 | 28 |
| 1020287 | 22 | 1021068 | 24 | 1030007 | 26 | 1030997 | 28 |

INDEKS OVER NRF-NR.

| NRF-nr. | Side | NRF-nr. | Side | NRF-nr. | Side | NRF-nr. | Side |
|---------|------|---------|------|---------|------|---------|------|
| 1030999 | 28 | 1118066 | 30 | 1210455 | 31 | 1252684 | 33 |
| 1031044 | 28 | 1118099 | 30 | 1210466 | 31 | 1252689 | 33 |
| 1031053 | 28 | 1118133 | 30 | 1210477 | 31 | 1252699 | 33 |
| 1031062 | 28 | 1118155 | 30 | 1210488 | 31 | 1252709 | 33 |
| 1031064 | 28 | 1118188 | 30 | 1210511 | 31 | 1252719 | 33 |
| 1031068 | 28 | 1118233 | 30 | 1210533 | 31 | 1252729 | 33 |
| 1031071 | 28 | 1118266 | 30 | 1210555 | 31 | 1253111 | 33 |
| 1031073 | 28 | 1118322 | 30 | 1210566 | 31 | 1253115 | 33 |
| 1031079 | 28 | 1118344 | 30 | 1211833 | 32 | 1253121 | 33 |
| 1031082 | 28 | 1118602 | 30 | 1211844 | 32 | 1253125 | 33 |
| 1031084 | 28 | 1118603 | 30 | 1211877 | 32 | 1253131 | 33 |
| 1031086 | 28 | 1118604 | 30 | 1211944 | 32 | 1253135 | 33 |
| 1031095 | 28 | 1118605 | 30 | 1211955 | 32 | 1253141 | 33 |
| 1031097 | 28 | 1118606 | 30 | 1212011 | 32 | 1253145 | 33 |
| 1031099 | 28 | 1118607 | 30 | 1212022 | 32 | 1253299 | 33 |
| 1031102 | 28 | 1118608 | 30 | 1212044 | 32 | 1254679 | 34 |
| 1031113 | 28 | 1118609 | 30 | 1212077 | 32 | 1254684 | 34 |
| 1031115 | 28 | 1118611 | 30 | 1212099 | 32 | 1254689 | 34 |
| 1031124 | 28 | 1119012 | 30 | 1212122 | 32 | 1254699 | 34 |
| 1031126 | 28 | 1119013 | 30 | 1212155 | 32 | 1254719 | 34 |
| 1031187 | 28 | 1119014 | 30 | 1212177 | 32 | 1258144 | 34 |
| 1031189 | 28 | 1119015 | 30 | 1212188 | 32 | 1258149 | 34 |
| 1031192 | 28 | 1119016 | 30 | 1212277 | 32 | 1258154 | 34 |
| 1031194 | 28 | 1119017 | 30 | 1212288 | 32 | 1258159 | 34 |
| 1031196 | 28 | 1119018 | 30 | 1212299 | 32 | 1258164 | 34 |
| 1031198 | 28 | 1119019 | 30 | 1212366 | 32 | 1258169 | 34 |
| 1031267 | 28 | 1150088 | 30 | 1212377 | 32 | 1261109 | 34 |
| 1031269 | 29 | 1150122 | 30 | 1212388 | 32 | 1261112 | 34 |
| 1031272 | 29 | 1150144 | 30 | 1212488 | 32 | 1261114 | 34 |
| 1031274 | 29 | 1150166 | 30 | 1212499 | 32 | 1261115 | 34 |
| 1031276 | 29 | 1150199 | 30 | 1212511 | 32 | 1261117 | 34 |
| 1031278 | 29 | 1150233 | 30 | 1212611 | 32 | 1800824 | 34 |
| 1031281 | 29 | 1150255 | 30 | 1212633 | 32 | 1802593 | 34 |
| 1031329 | 29 | 1150288 | 30 | 1250129 | 32 | 1802704 | 34 |
| 1031352 | 29 | 1150333 | 30 | 1250134 | 32 | 1802737 | 34 |
| 1031358 | 29 | 1150366 | 31 | 1250139 | 32 | 1802782 | 34 |
| 1031378 | 29 | 1150399 | 31 | 1250144 | 32 | 1802837 | 34 |
| 1031396 | 29 | 1150422 | 31 | 1250149 | 32 | 1802871 | 34 |
| 1031409 | 29 | 1150766 | 31 | 1250154 | 32 | 1802915 | 34 |
| 1031423 | 29 | 1150788 | 31 | 1250159 | 32 | 1804717 | 34 |
| 1031445 | 29 | 1150822 | 31 | 1250219 | 32 | 1804767 | 34 |
| 1031897 | 29 | 1150844 | 31 | 1250229 | 32 | 1804801 | 34 |
| 1031899 | 29 | 1150866 | 31 | 1250234 | 32 | 1806754 | 34 |
| 1031902 | 29 | 1150899 | 31 | 1250239 | 32 | 1810964 | 34 |
| 1031904 | 29 | 1150933 | 31 | 1250244 | 32 | 1810999 | 34 |
| 1031908 | 29 | 1150955 | 31 | 1250249 | 32 | 1811017 | 35 |
| 1032017 | 29 | 1150988 | 31 | 1250254 | 33 | 1811035 | 35 |
| 1032019 | 29 | 1151033 | 31 | 1250884 | 33 | 1811088 | 35 |
| 1032022 | 29 | 1151066 | 31 | 1250889 | 33 | 1811106 | 35 |
| 1032024 | 29 | 1151099 | 31 | 1250899 | 33 | 1811142 | 35 |
| 1032026 | 29 | 1207188 | 31 | 1251184 | 33 | 1811177 | 35 |
| 1032028 | 29 | 1207199 | 31 | 1251189 | 33 | 1811231 | 35 |
| 1100766 | 29 | 1207222 | 31 | 1251199 | 33 | 1811284 | 35 |
| 1100788 | 29 | 1208444 | 31 | 1252069 | 33 | 1836332 | 35 |
| 1100822 | 29 | 1208466 | 31 | 1252079 | 33 | 1836341 | 35 |
| 1100844 | 29 | 1208488 | 31 | 1252084 | 33 | 1836349 | 35 |
| 1100866 | 29 | 1208522 | 31 | 1252089 | 33 | 1836354 | 35 |
| 1100899 | 29 | 1208555 | 31 | 1252099 | 33 | 1836358 | 35 |
| 1100933 | 29 | 1208577 | 31 | 1252109 | 33 | 1836363 | 35 |
| 1100955 | 29 | 1208611 | 31 | 1252119 | 33 | 1836367 | 35 |
| 1100988 | 29 | 1208644 | 31 | 1252429 | 33 | 1836372 | 35 |
| 1101033 | 29 | 1208677 | 31 | 1252649 | 33 | 1836376 | 35 |
| 1101066 | 29 | 1208711 | 31 | 1252659 | 33 | 1836385 | 35 |
| 1101099 | 29 | 1210433 | 31 | 1252669 | 33 | 1836394 | 35 |
| 1118044 | 30 | 1210444 | 31 | 1252679 | 33 | 1836398 | 35 |

INDEKS OVER NRF-NR.

| NRF-nr. | Side | NRF-nr. | Side | NRF-nr. | Side | NRF-nr. | Side |
|---------|------|---------|------|---------|------|---------|------|
| 1836403 | 35 | 1927196 | 37 | 1940478 | 38 | 1941748 | 40 |
| 1836407 | 35 | 1927208 | 37 | 1940515 | 38 | 1941777 | 40 |
| 1836412 | 35 | 1927221 | 37 | 1940527 | 38 | 1941782 | 40 |
| 1836421 | 35 | 1927245 | 37 | 1940539 | 38 | 1941786 | 40 |
| 1836425 | 35 | 1927261 | 37 | 1940564 | 38 | 1941791 | 40 |
| 1836429 | 35 | 1927841 | 37 | 1940599 | 38 | 1941795 | 40 |
| 1836471 | 35 | 1927865 | 37 | 1940611 | 38 | 1941799 | 40 |
| 1836472 | 35 | 1927877 | 37 | 1940623 | 39 | 1941804 | 40 |
| 1836473 | 35 | 1927889 | 37 | 1940635 | 39 | 1941808 | 40 |
| 1902448 | 35 | 1927902 | 37 | 1940647 | 39 | 1941847 | 40 |
| 1902537 | 35 | 1927914 | 37 | 1940765 | 39 | 1941852 | 40 |
| 1902593 | 35 | 1927926 | 37 | 1940801 | 39 | 1941856 | 40 |
| 1902637 | 35 | 1927938 | 37 | 1940825 | 39 | 1941861 | 40 |
| 1902704 | 35 | 1927951 | 37 | 1940837 | 39 | 1941865 | 40 |
| 1902737 | 35 | 1927963 | 37 | 1940874 | 39 | 1941869 | 40 |
| 1902782 | 35 | 1927975 | 37 | 1940886 | 39 | 1941874 | 40 |
| 1902837 | 35 | 1927979 | 37 | 1940923 | 39 | 1941878 | 41 |
| 1902871 | 35 | 1927984 | 37 | 1940972 | 39 | 1942143 | 41 |
| 1902915 | 35 | 1932164 | 37 | 1940984 | 39 | 1942147 | 41 |
| 1902971 | 36 | 1932175 | 37 | 1941008 | 39 | 1942156 | 41 |
| 1903026 | 36 | 1932181 | 37 | 1941086 | 39 | 1942161 | 41 |
| 1903055 | 36 | 1932186 | 37 | 1941091 | 39 | 1942165 | 41 |
| 1903058 | 36 | 1932192 | 37 | 1941095 | 39 | 1942174 | 41 |
| 1904767 | 36 | 1932197 | 37 | 1941099 | 39 | 1942178 | 41 |
| 1904834 | 36 | 1935933 | 37 | 1941104 | 39 | 1950006 | 41 |
| 1910946 | 36 | 1935945 | 37 | 1941108 | 39 | 1950009 | 41 |
| 1910964 | 36 | 1935957 | 37 | 1941236 | 39 | 1950016 | 41 |
| 1910982 | 36 | 1935969 | 37 | 1941241 | 39 | 1950019 | 41 |
| 1910999 | 36 | 1935982 | 37 | 1941245 | 39 | 1950023 | 41 |
| 1911017 | 36 | 1935994 | 37 | 1941249 | 39 | 1950026 | 41 |
| 1911035 | 36 | 1936006 | 37 | 1941254 | 39 | 1950029 | 41 |
| 1911088 | 36 | 1936018 | 37 | 1941258 | 39 | 1950119 | 41 |
| 1911106 | 36 | 1936043 | 38 | 1941297 | 39 | 1950123 | 41 |
| 1911142 | 36 | 1936055 | 38 | 1941302 | 39 | 1950126 | 41 |
| 1911177 | 36 | 1936067 | 38 | 1941306 | 39 | 1950129 | 41 |
| 1911231 | 36 | 1936089 | 38 | 1941311 | 39 | 1950133 | 41 |
| 1911284 | 36 | 1936508 | 38 | 1941315 | 39 | 1950136 | 41 |
| 1916095 | 36 | 1936515 | 38 | 1941319 | 39 | 1950139 | 41 |
| 1916118 | 36 | 1936522 | 38 | 1941324 | 39 | 1950249 | 41 |
| 1916176 | 36 | 1936533 | 38 | 1941328 | 39 | 1950252 | 41 |
| 1916205 | 36 | 1936558 | 38 | 1941333 | 39 | 1950253 | 41 |
| 1916378 | 36 | 1936565 | 38 | 1941337 | 39 | 1950256 | 41 |
| 1916436 | 36 | 1936567 | 38 | 1941477 | 39 | 1950259 | 41 |
| 1918054 | 36 | 1936569 | 38 | 1941482 | 40 | 1950263 | 41 |
| 1918124 | 36 | 1936572 | 38 | 1941486 | 40 | 1950266 | 41 |
| 1918217 | 36 | 1936574 | 38 | 1941491 | 40 | 1950363 | 41 |
| 1923627 | 36 | 1936576 | 38 | 1941495 | 40 | 1950489 | 41 |
| 1923651 | 36 | 1936578 | 38 | 1941499 | 40 | 1950493 | 41 |
| 1923674 | 36 | 1936581 | 38 | 1941504 | 40 | 1950496 | 41 |
| 1923697 | 36 | 1936583 | 38 | 1941508 | 40 | 1950499 | 41 |
| 1923721 | 36 | 1940059 | 38 | 1941542 | 40 | 1950503 | 42 |
| 1923767 | 36 | 1940072 | 38 | 1941546 | 40 | 1950506 | 42 |
| 1923791 | 36 | 1940096 | 38 | 1941551 | 40 | 1950509 | 42 |
| 1923814 | 36 | 1940108 | 38 | 1941555 | 40 | 1950559 | 42 |
| 1923837 | 36 | 1940145 | 38 | 1941559 | 40 | 1950563 | 42 |
| 1923861 | 36 | 1940157 | 38 | 1941564 | 40 | 1950566 | 42 |
| 1923884 | 36 | 1940169 | 38 | 1941568 | 40 | 1950569 | 42 |
| 1923907 | 37 | 1940194 | 38 | 1941573 | 40 | 1950573 | 42 |
| 1923931 | 37 | 1940231 | 38 | 1941577 | 40 | 1950576 | 42 |
| 1923954 | 37 | 1940267 | 38 | 1941722 | 40 | 1950579 | 42 |
| 1923977 | 37 | 1940279 | 38 | 1941726 | 40 | 1950649 | 42 |
| 1924001 | 37 | 1940405 | 38 | 1941731 | 40 | 1950653 | 42 |
| 1924047 | 37 | 1940429 | 38 | 1941735 | 40 | 1950656 | 42 |
| 1924141 | 37 | 1940442 | 38 | 1941739 | 40 | 1950659 | 42 |
| 1927172 | 37 | 1940466 | 38 | 1941744 | 40 | 1950663 | 42 |

INDEKS OVER NRF-NR.

| NRF-nr. | Side | NRF-nr. | Side | NRF-nr. | Side | NRF-nr. | Side |
|----------------|-------------|----------------|-------------|----------------|-------------|----------------|-------------|
| 1950666 | 42 | 1951329 | 44 | 2055836 | 104 | 2070287 | 106 |
| 1950669 | 42 | 1952001 | 44 | 2055846 | 104 | 2070689 | 106 |
| 1950716 | 42 | 1952003 | 44 | 2055853 | 104 | 2070693 | 106 |
| 1950719 | 42 | 1952005 | 44 | 2056036 | 104 | 2070694 | 107 |
| 1950723 | 42 | 1952007 | 44 | 2056039 | 104 | 2070703 | 107 |
| 1950726 | 42 | 1952009 | 44 | 2056066 | 104 | 2070753 | 107 |
| 1950729 | 42 | 1952012 | 44 | 2056069 | 104 | 2070773 | 107 |
| 1950759 | 42 | 1952014 | 44 | 2056073 | 104 | 2070776 | 107 |
| 1950763 | 42 | 1952016 | 44 | 2056213 | 104 | 2070783 | 107 |
| 1950764 | 42 | 2020024 | 101 | 2056216 | 104 | 2081468 | 101 |
| 1950766 | 42 | 2020179 | 101 | 2056259 | 104 | 2081964 | 101 |
| 1950769 | 42 | 2020189 | 101 | 2056306 | 104 | 2090029 | 101 |
| 1950772 | 42 | 2020264 | 101 | 2056542 | 104 | 2102234 | 107 |
| 1950773 | 42 | 2020634 | 101 | 2056543 | 104 | 2102539 | 107 |
| 1950776 | 42 | 2021629 | 101 | 2060353 | 104 | 2102554 | 107 |
| 1950779 | 42 | 2021644 | 101 | 2060356 | 104 | 2102556 | 107 |
| 1950809 | 42 | 2033395 | 105 | 2060359 | 104 | 2102594 | 108 |
| 1950812 | 42 | 2033397 | 105 | 2062633 | 104 | 2102596 | 108 |
| 1950814 | 42 | 2033398 | 105 | 2062639 | 104 | 2102741 | 108 |
| 1950816 | 42 | 2034825 | 107 | 2062644 | 104 | 2102919 | 108 |
| 1950819 | 42 | 2046104 | 107 | 2062648 | 104 | 2102924 | 108 |
| 1950822 | 43 | 2046105 | 107 | 2062656 | 104 | 2102929 | 108 |
| 1950823 | 43 | 2046106 | 107 | 2062658 | 104 | 2102934 | 108 |
| 1950826 | 43 | 2046107 | 107 | 2064109 | 105 | 2102939 | 108 |
| 1950829 | 43 | 2046153 | 107 | 2064119 | 105 | 2103473 | 108 |
| 1950856 | 43 | 2046156 | 107 | 2064129 | 105 | 2103482 | 108 |
| 1950859 | 43 | 2046224 | 107 | 2064149 | 105 | 2103493 | 108 |
| 1950863 | 43 | 2046225 | 107 | 2064455 | 105 | 2103496 | 108 |
| 1950864 | 43 | 2046226 | 107 | 2064457 | 105 | 2103499 | 108 |
| 1950865 | 43 | 2046227 | 107 | 2065234 | 104 | 2103503 | 108 |
| 1950866 | 43 | 2046228 | 107 | 2065239 | 104 | 2103506 | 108 |
| 1950869 | 43 | 2046237 | 107 | 2065249 | 104 | 2103509 | 108 |
| 1950873 | 43 | 2055003 | 104 | 2065294 | 104 | 2104133 | 106 |
| 1950876 | 43 | 2055016 | 103 | 2065299 | 104 | 2104134 | 106 |
| 1950877 | 43 | 2055023 | 103 | 2065303 | 104 | 2104191 | 106 |
| 1950879 | 43 | 2055026 | 103 | 2065309 | 105 | 2104192 | 106 |
| 1950883 | 43 | 2055029 | 103 | 2065324 | 105 | 2104464 | 106 |
| 1950989 | 43 | 2055033 | 103 | 2065329 | 105 | 2104467 | 106 |
| 1950993 | 43 | 2055063 | 103 | 2065333 | 105 | 2104484 | 106 |
| 1950996 | 43 | 2055066 | 103 | 2065339 | 105 | 2104498 | 106 |
| 1950999 | 43 | 2055076 | 103 | 2065384 | 105 | 2104802 | 108 |
| 1951003 | 43 | 2055079 | 103 | 2065439 | 105 | 2104809 | 108 |
| 1951006 | 43 | 2055083 | 103 | 2066019 | 105 | 2104813 | 108 |
| 1951009 | 43 | 2055084 | 103 | 2066119 | 105 | 2104816 | 108 |
| 1951056 | 43 | 2055086 | 103 | 2066839 | 104 | 2104951 | 109 |
| 1951059 | 43 | 2055089 | 103 | 2066849 | 104 | 2104973 | 108 |
| 1951062 | 43 | 2055093 | 103 | 2070007 | 105 | 2104983 | 108 |
| 1951063 | 43 | 2055106 | 103 | 2070008 | 105 | 2104989 | 108 |
| 1951065 | 43 | 2055109 | 103 | 2070019 | 105 | 2105003 | 109 |
| 1951073 | 43 | 2055111 | 103 | 2070034 | 105 | 2105006 | 109 |
| 1951083 | 43 | 2055113 | 103 | 2070036 | 105 | 2105011 | 108 |
| 1951093 | 43 | 2055116 | 103 | 2070052 | 106 | 2105013 | 109 |
| 1951159 | 43 | 2055133 | 103 | 2070073 | 106 | 2105015 | 109 |
| 1951163 | 43 | 2055199 | 103 | 2070122 | 106 | 2105101 | 109 |
| 1951166 | 43 | 2055409 | 103 | 2070124 | 106 | 2105102 | 108 |
| 1951173 | 43 | 2055513 | 103 | 2070136 | 105 | 2105104 | 108 |
| 1951179 | 43 | 2055519 | 103 | 2070137 | 105 | 2105105 | 108 |
| 1951186 | 43 | 2055523 | 103 | 2070138 | 106 | 2105106 | 108 |
| 1951193 | 43 | 2055576 | 103 | 2070139 | 106 | 2105107 | 108 |
| 1951309 | 44 | 2055674 | 103 | 2070156 | 106 | 2105108 | 108 |
| 1951313 | 44 | 2055679 | 103 | 2070161 | 106 | 2105112 | 108 |
| 1951316 | 44 | 2055683 | 103 | 2070162 | 106 | 2105114 | 108 |
| 1951319 | 44 | 2055686 | 103 | 2070192 | 106 | 2105115 | 108 |
| 1951323 | 44 | 2055703 | 103 | 2070195 | 106 | 2105116 | 108 |
| 1951326 | 44 | 2055823 | 103 | 2070197 | 106 | 2105122 | 108 |

INDEKS OVER NRF-NR.

| NRF-nr. | Side | NRF-nr. | Side | NRF-nr. | Side | NRF-nr. | Side |
|---------|------|---------|------|---------|------|---------|------|
| 2105125 | 108 | 2170064 | 114 | 2201046 | 48 | 2201121 | 49 |
| 2105131 | 108 | 2170065 | 114 | 2201047 | 48 | 2201122 | 49 |
| 2105133 | 109 | 2170066 | 114 | 2201048 | 48 | 2201123 | 49 |
| 2105134 | 109 | 2170083 | 114 | 2201049 | 48 | 2201125 | 49 |
| 2105135 | 109 | 2170086 | 114 | 2201051 | 48 | 2201126 | 49 |
| 2105137 | 108 | 2170145 | 114 | 2201052 | 48 | 2201127 | 50 |
| 2105209 | 109 | 2170163 | 114 | 2201053 | 48 | 2201128 | 50 |
| 2105216 | 109 | 2170166 | 114 | 2201054 | 48 | 2201131 | 50 |
| 2108205 | 101 | 2170169 | 114 | 2201055 | 48 | 2201132 | 50 |
| 2108207 | 101 | 2170243 | 114 | 2201056 | 48 | 2201133 | 50 |
| 2108208 | 101 | 2170253 | 114 | 2201057 | 48 | 2201134 | 50 |
| 2108209 | 101 | 2200106 | 50 | 2201058 | 49 | 2201135 | 50 |
| 2108211 | 101 | 2200125 | 50 | 2201059 | 49 | 2201136 | 50 |
| 2108212 | 101 | 2200126 | 54 | 2201061 | 49 | 2201137 | 50 |
| 2108214 | 101 | 2200127 | 54 | 2201062 | 49 | 2206947 | 50 |
| 2108224 | 101 | 2200128 | 55 | 2201063 | 49 | 2206948 | 54 |
| 2108225 | 101 | 2200129 | 55 | 2201064 | 49 | 2206949 | 52 |
| 2108227 | 101 | 2200132 | 55 | 2201065 | 49 | 2206951 | 52 |
| 2108228 | 101 | 2200133 | 55 | 2201066 | 49 | 2206952 | 54 |
| 2108229 | 101 | 2200134 | 55 | 2201068 | 49 | 2206953 | 54 |
| 2108231 | 101 | 2200137 | 55 | 2201069 | 49 | 2206966 | 53 |
| 2108232 | 101 | 2200141 | 55 | 2201071 | 49 | 2206967 | 53 |
| 2108302 | 101 | 2200142 | 55 | 2201072 | 49 | 2206968 | 53 |
| 2108303 | 101 | 2200145 | 55 | 2201073 | 49 | 2206969 | 53 |
| 2108304 | 101 | 2201001 | 47 | 2201074 | 49 | 2206971 | 53 |
| 2108305 | 101 | 2201002 | 47 | 2201075 | 49 | 2206972 | 50 |
| 2108306 | 101 | 2201003 | 47 | 2201076 | 47 | 2206973 | 50 |
| 2108307 | 101 | 2201004 | 47 | 2201078 | 47 | 2206974 | 52 |
| 2108308 | 101 | 2201005 | 47 | 2201079 | 47 | 2206975 | 52 |
| 2108309 | 103 | 2201006 | 47 | 2201081 | 47 | 2206976 | 52 |
| 2108401 | 109 | 2201007 | 47 | 2201082 | 47 | 2206977 | 52 |
| 2108402 | 109 | 2201008 | 47 | 2201083 | 47 | 2206978 | 52 |
| 2108403 | 109 | 2201009 | 47 | 2201084 | 47 | 2206979 | 54 |
| 2108404 | 109 | 2201011 | 47 | 2201085 | 47 | 2206996 | 50 |
| 2108405 | 109 | 2201012 | 47 | 2201086 | 47 | 2206997 | 51 |
| 2108406 | 109 | 2201013 | 47 | 2201087 | 47 | 2206998 | 50 |
| 2108409 | 109 | 2201014 | 47 | 2201088 | 47 | 2206999 | 50 |
| 2108413 | 109 | 2201015 | 47 | 2201089 | 47 | 2207001 | 50 |
| 2108416 | 109 | 2201016 | 48 | 2201091 | 47 | 2207002 | 50 |
| 2108423 | 109 | 2201017 | 48 | 2201092 | 47 | 2207003 | 54 |
| 2108426 | 109 | 2201018 | 48 | 2201093 | 47 | 2207004 | 50 |
| 2108491 | 109 | 2201019 | 48 | 2201094 | 47 | 2207005 | 50 |
| 2108503 | 109 | 2201021 | 48 | 2201095 | 47 | 2207008 | 50 |
| 2108504 | 109 | 2201022 | 48 | 2201096 | 47 | 2207011 | 50 |
| 2108506 | 109 | 2201023 | 48 | 2201097 | 47 | 2207012 | 50 |
| 2108507 | 109 | 2201024 | 48 | 2201098 | 47 | 2207013 | 50 |
| 2108509 | 109 | 2201025 | 48 | 2201099 | 47 | 2207014 | 50 |
| 2120602 | 171 | 2201026 | 48 | 2201101 | 47 | 2207015 | 50 |
| 2140002 | 106 | 2201027 | 48 | 2201102 | 47 | 2207016 | 50 |
| 2140004 | 106 | 2201028 | 48 | 2201103 | 47 | 2207019 | 50 |
| 2140006 | 106 | 2201029 | 48 | 2201104 | 47 | 2207021 | 50 |
| 2140009 | 106 | 2201031 | 48 | 2201105 | 47 | 2207022 | 50 |
| 2140012 | 106 | 2201032 | 48 | 2201106 | 47 | 2207023 | 51 |
| 2140014 | 106 | 2201033 | 48 | 2201107 | 49 | 2207024 | 51 |
| 2140016 | 106 | 2201034 | 48 | 2201108 | 49 | 2207025 | 51 |
| 2140018 | 106 | 2201035 | 48 | 2201109 | 49 | 2207026 | 51 |
| 2140021 | 106 | 2201036 | 48 | 2201111 | 49 | 2207027 | 51 |
| 2170006 | 114 | 2201037 | 48 | 2201112 | 49 | 2207031 | 51 |
| 2170007 | 114 | 2201038 | 48 | 2201113 | 49 | 2207032 | 51 |
| 2170008 | 114 | 2201039 | 48 | 2201114 | 49 | 2207033 | 51 |
| 2170034 | 114 | 2201041 | 48 | 2201115 | 49 | 2207034 | 51 |
| 2170036 | 114 | 2201042 | 48 | 2201116 | 49 | 2207035 | 51 |
| 2170054 | 114 | 2201043 | 48 | 2201117 | 49 | 2207036 | 51 |
| 2170055 | 114 | 2201044 | 48 | 2201118 | 49 | 2207037 | 51 |
| 2170056 | 114 | 2201045 | 48 | 2201119 | 49 | 2207039 | 51 |

INDEKS OVER NRF-NR.

| NRF-nr. | Side | NRF-nr. | Side | NRF-nr. | Side | NRF-nr. | Side |
|---------|------|---------|------|---------|------|---------|------|
| 2207041 | 51 | 2207158 | 52 | 2211907 | 56 | 2213369 | 58 |
| 2207043 | 51 | 2207159 | 51 | 2211913 | 56 | 2213371 | 58 |
| 2207044 | 51 | 2207163 | 54 | 2211916 | 56 | 2213374 | 58 |
| 2207045 | 51 | 2207164 | 54 | 2212272 | 57 | 2213377 | 58 |
| 2207046 | 51 | 2207165 | 52 | 2212273 | 56 | 2213382 | 58 |
| 2207047 | 51 | 2207166 | 51 | 2212275 | 56 | 2213383 | 58 |
| 2207048 | 51 | 2207175 | 52 | 2212276 | 56 | 2213392 | 58 |
| 2207051 | 51 | 2207176 | 51 | 2212301 | 58 | 2213395 | 58 |
| 2207052 | 51 | 2207197 | 54 | 2212302 | 58 | 2213396 | 58 |
| 2207054 | 51 | 2207202 | 54 | 2212305 | 57 | 2214005 | 58 |
| 2207055 | 51 | 2207203 | 54 | 2212306 | 57 | 2214008 | 58 |
| 2207056 | 51 | 2207223 | 52 | 2212307 | 57 | 2214011 | 59 |
| 2207057 | 51 | 2207241 | 51 | 2213225 | 57 | 2214012 | 59 |
| 2207058 | 51 | 2207245 | 52 | 2213226 | 57 | 2214027 | 58 |
| 2207059 | 51 | 2207246 | 52 | 2213227 | 57 | 2214036 | 58 |
| 2207061 | 51 | 2207261 | 52 | 2213228 | 57 | 2214043 | 58 |
| 2207062 | 52 | 2207263 | 52 | 2213229 | 57 | 2214045 | 58 |
| 2207063 | 52 | 2207271 | 52 | 2213231 | 57 | 2214054 | 58 |
| 2207064 | 52 | 2207272 | 52 | 2213232 | 57 | 2214061 | 58 |
| 2207065 | 52 | 2207273 | 52 | 2213233 | 57 | 2214286 | 59 |
| 2207066 | 52 | 2207274 | 52 | 2213234 | 57 | 2214287 | 59 |
| 2207067 | 55 | 2207275 | 53 | 2213235 | 55 | 2214288 | 59 |
| 2207068 | 52 | 2207276 | 53 | 2213236 | 55 | 2214289 | 59 |
| 2207071 | 52 | 2207277 | 53 | 2213237 | 55 | 2214357 | 59 |
| 2207072 | 52 | 2207278 | 54 | 2213238 | 57 | 2214358 | 59 |
| 2207073 | 53 | 2207281 | 54 | 2213242 | 57 | 2214359 | 59 |
| 2207074 | 53 | 2207282 | 51 | 2213243 | 57 | 2214361 | 59 |
| 2207075 | 53 | 2211629 | 75 | 2213244 | 57 | 2214362 | 59 |
| 2207076 | 53 | 2211805 | 55 | 2213245 | 57 | 2214363 | 59 |
| 2207077 | 50 | 2211806 | 55 | 2213246 | 57 | 2214381 | 59 |
| 2207078 | 50 | 2211807 | 55 | 2213247 | 57 | 2214382 | 59 |
| 2207079 | 50 | 2211808 | 55 | 2213248 | 57 | 2214383 | 59 |
| 2207081 | 50 | 2211812 | 55 | 2213249 | 57 | 2214462 | 59 |
| 2207083 | 53 | 2211813 | 55 | 2213252 | 57 | 2214472 | 59 |
| 2207084 | 53 | 2211816 | 55 | 2213258 | 57 | 2214474 | 59 |
| 2207086 | 52 | 2211817 | 55 | 2213259 | 57 | 2214502 | 59 |
| 2207088 | 51 | 2211819 | 55 | 2213261 | 57 | 2214504 | 59 |
| 2207089 | 53 | 2211823 | 55 | 2213262 | 57 | 2214506 | 59 |
| 2207091 | 53 | 2211824 | 55 | 2213263 | 57 | 2214512 | 59 |
| 2207092 | 53 | 2211826 | 55 | 2213264 | 57 | 2214514 | 59 |
| 2207093 | 53 | 2211829 | 55 | 2213267 | 57 | 2214516 | 59 |
| 2207094 | 54 | 2211831 | 55 | 2213269 | 57 | 2214523 | 59 |
| 2207098 | 54 | 2211833 | 55 | 2213271 | 57 | 2214524 | 59 |
| 2207103 | 54 | 2211839 | 55 | 2213273 | 57 | 2214525 | 59 |
| 2207105 | 54 | 2211841 | 55 | 2213276 | 57 | 2214527 | 59 |
| 2207108 | 54 | 2211843 | 55 | 2213277 | 57 | 2214528 | 59 |
| 2207112 | 51 | 2211848 | 56 | 2213278 | 57 | 2214529 | 59 |
| 2207116 | 53 | 2211851 | 56 | 2213279 | 58 | 2214534 | 60 |
| 2207117 | 53 | 2211855 | 56 | 2213281 | 58 | 2214535 | 60 |
| 2207119 | 50 | 2211856 | 56 | 2213282 | 58 | 2214536 | 60 |
| 2207122 | 53 | 2211858 | 56 | 2213292 | 58 | 2214539 | 60 |
| 2207124 | 53 | 2211864 | 56 | 2213294 | 58 | 2214541 | 60 |
| 2207129 | 53 | 2211869 | 56 | 2213295 | 58 | 2214542 | 60 |
| 2207132 | 52 | 2211872 | 56 | 2213296 | 58 | 2214553 | 60 |
| 2207134 | 52 | 2211874 | 56 | 2213298 | 58 | 2214554 | 60 |
| 2207143 | 53 | 2211877 | 56 | 2213299 | 58 | 2214555 | 60 |
| 2207145 | 53 | 2211879 | 56 | 2213302 | 58 | 2214558 | 60 |
| 2207146 | 53 | 2211883 | 56 | 2213319 | 56 | 2214559 | 60 |
| 2207147 | 53 | 2211884 | 56 | 2213327 | 56 | 2214561 | 60 |
| 2207151 | 53 | 2211886 | 56 | 2213335 | 56 | 2214576 | 60 |
| 2207152 | 52 | 2211892 | 56 | 2213349 | 56 | 2214577 | 60 |
| 2207153 | 53 | 2211896 | 56 | 2213356 | 57 | 2214578 | 60 |
| 2207154 | 52 | 2211898 | 56 | 2213357 | 57 | 2214581 | 60 |
| 2207155 | 51 | 2211904 | 56 | 2213366 | 58 | 2214582 | 60 |
| 2207157 | 52 | 2211905 | 56 | 2213367 | 58 | 2214584 | 60 |

INDEKS OVER NRF-NR.

| NRF-nr. | Side | NRF-nr. | Side | NRF-nr. | Side | NRF-nr. | Side |
|---------|------|---------|------|---------|------|---------|------|
| 2214594 | 60 | 2215352 | 62 | 2251033 | 70 | 2253054 | 71 |
| 2214604 | 60 | 2215353 | 62 | 2251034 | 70 | 2253084 | 71 |
| 2214622 | 60 | 2215355 | 62 | 2251035 | 70 | 2253089 | 71 |
| 2214624 | 60 | 2215356 | 62 | 2251036 | 70 | 2253094 | 71 |
| 2214626 | 60 | 2215357 | 62 | 2251059 | 69 | 2253105 | 71 |
| 2214645 | 60 | 2215358 | 62 | 2251079 | 69 | 2253144 | 71 |
| 2214646 | 60 | 2215359 | 62 | 2251119 | 69 | 2253149 | 71 |
| 2214647 | 60 | 2215361 | 62 | 2251159 | 69 | 2253159 | 71 |
| 2214668 | 60 | 2215364 | 61 | 2251239 | 69 | 2253169 | 71 |
| 2214669 | 60 | 2215365 | 61 | 2251279 | 69 | 2253179 | 71 |
| 2214795 | 60 | 2215366 | 62 | 2251549 | 70 | 2253224 | 71 |
| 2214796 | 60 | 2215367 | 62 | 2251559 | 70 | 2253239 | 71 |
| 2214798 | 60 | 2215368 | 62 | 2251564 | 70 | 2253249 | 71 |
| 2214812 | 62 | 2215369 | 63 | 2251569 | 70 | 2253259 | 71 |
| 2214813 | 61 | 2215371 | 63 | 2251589 | 70 | 2253269 | 71 |
| 2214814 | 62 | 2215372 | 63 | 2251599 | 70 | 2253344 | 71 |
| 2214821 | 60 | 2215373 | 63 | 2251605 | 70 | 2253354 | 71 |
| 2214822 | 62 | 2215374 | 63 | 2251609 | 70 | 2253364 | 71 |
| 2214824 | 61 | 2215375 | 63 | 2251664 | 70 | 2253374 | 71 |
| 2214825 | 61 | 2215376 | 63 | 2251669 | 70 | 2253379 | 71 |
| 2214827 | 61 | 2215377 | 63 | 2251679 | 70 | 2253724 | 71 |
| 2214828 | 61 | 2215378 | 63 | 2251684 | 70 | 2254409 | 72 |
| 2214829 | 59 | 2215379 | 63 | 2251689 | 70 | 2254414 | 72 |
| 2214833 | 61 | 2215381 | 63 | 2251744 | 70 | 2254424 | 72 |
| 2214834 | 61 | 2215382 | 63 | 2251749 | 70 | 2254434 | 72 |
| 2214835 | 61 | 2215383 | 63 | 2251759 | 70 | 2254705 | 72 |
| 2214837 | 61 | 2215384 | 62 | 2251764 | 70 | 2254709 | 72 |
| 2214839 | 61 | 2215388 | 62 | 2251769 | 70 | 2254714 | 72 |
| 2214841 | 61 | 2215389 | 62 | 2252214 | 70 | 2254724 | 72 |
| 2214843 | 61 | 2215391 | 62 | 2252224 | 70 | 2254734 | 72 |
| 2214845 | 62 | 2221591 | 54 | 2252229 | 70 | 2254744 | 72 |
| 2214846 | 62 | 2221592 | 54 | 2252239 | 70 | 2254754 | 72 |
| 2214847 | 62 | 2221593 | 54 | 2252254 | 70 | 2254764 | 72 |
| 2215315 | 61 | 2221595 | 54 | 2252264 | 70 | 2255005 | 72 |
| 2215316 | 61 | 2221597 | 54 | 2252269 | 70 | 2255009 | 72 |
| 2215317 | 61 | 2221598 | 54 | 2252279 | 70 | 2255014 | 72 |
| 2215318 | 61 | 2221601 | 54 | 2252299 | 70 | 2255024 | 72 |
| 2215319 | 61 | 2221602 | 54 | 2252305 | 70 | 2255034 | 72 |
| 2215321 | 61 | 2221608 | 54 | 2252309 | 70 | 2255044 | 72 |
| 2215322 | 61 | 2225039 | 167 | 2252319 | 70 | 2255054 | 72 |
| 2215324 | 62 | 2225051 | 167 | 2252374 | 70 | 2255064 | 72 |
| 2215325 | 62 | 2225052 | 167 | 2252384 | 70 | 2255209 | 72 |
| 2215326 | 62 | 2228575 | 63 | 2252389 | 70 | 2255214 | 72 |
| 2215327 | 62 | 2228576 | 63 | 2252394 | 70 | 2255224 | 72 |
| 2215328 | 61 | 2228577 | 63 | 2252409 | 70 | 2255234 | 72 |
| 2215329 | 61 | 2228578 | 63 | 2252419 | 71 | 2255244 | 72 |
| 2215331 | 61 | 2228579 | 63 | 2252424 | 71 | 2255254 | 72 |
| 2215332 | 61 | 2228581 | 63 | 2252434 | 71 | 2255264 | 72 |
| 2215333 | 61 | 2228758 | 80 | 2252484 | 71 | 2255309 | 72 |
| 2215334 | 61 | 2228772 | 80 | 2252494 | 71 | 2255334 | 72 |
| 2215335 | 61 | 2228773 | 80 | 2252499 | 71 | 2255409 | 72 |
| 2215336 | 61 | 2228774 | 80 | 2252505 | 71 | 2255414 | 72 |
| 2215337 | 61 | 2228776 | 80 | 2252559 | 71 | 2255429 | 72 |
| 2215338 | 61 | 2228777 | 80 | 2252569 | 71 | 2255434 | 72 |
| 2215339 | 61 | 2228779 | 80 | 2252574 | 71 | 2255449 | 72 |
| 2215341 | 61 | 2230383 | 71 | 2252679 | 71 | 2255459 | 72 |
| 2215342 | 62 | 2251021 | 73 | 2252689 | 71 | 2255484 | 73 |
| 2215343 | 62 | 2251023 | 69 | 2252694 | 71 | 2255534 | 73 |
| 2215344 | 62 | 2251024 | 69 | 2253005 | 71 | 2255569 | 73 |
| 2215345 | 62 | 2251025 | 69 | 2253009 | 71 | 2256309 | 73 |
| 2215346 | 62 | 2251026 | 69 | 2253014 | 71 | 2256314 | 73 |
| 2215347 | 62 | 2251028 | 69 | 2253019 | 71 | 2256324 | 73 |
| 2215348 | 62 | 2251029 | 70 | 2253024 | 71 | 2256334 | 73 |
| 2215349 | 62 | 2251031 | 70 | 2253044 | 71 | 2256344 | 73 |
| 2215351 | 62 | 2251032 | 70 | 2253049 | 71 | 2256354 | 73 |

INDEKS OVER NRF-NR.

| NRF-nr. | Side | NRF-nr. | Side | NRF-nr. | Side | NRF-nr. | Side |
|----------------|-------------|----------------|-------------|----------------|-------------|----------------|-------------|
| 2256364 | 73 | 2293721 | 63 | 2294536 | 65 | 2392734 | 79 |
| 2256409 | 73 | 2293722 | 63 | 2295653 | 75 | 2392795 | 79 |
| 2256414 | 73 | 2293724 | 63 | 2295654 | 75 | 2392796 | 79 |
| 2256424 | 73 | 2293734 | 63 | 2295656 | 75 | 2392797 | 79 |
| 2256434 | 73 | 2293735 | 63 | 2295657 | 75 | 2392798 | 79 |
| 2258156 | 113 | 2293737 | 63 | 2343323 | 80 | 2392799 | 79 |
| 2258162 | 114 | 2293741 | 63 | 2343326 | 80 | 2392801 | 79 |
| 2258708 | 75 | 2293742 | 63 | 2350096 | 76 | 2392802 | 79 |
| 2276817 | 80 | 2293744 | 63 | 2350109 | 76 | 2392803 | 79 |
| 2276818 | 80 | 2293745 | 63 | 2350111 | 76 | 2392804 | 79 |
| 2279401 | 80 | 2293747 | 63 | 2350112 | 76 | 2392808 | 79 |
| 2279402 | 80 | 2293748 | 63 | 2350136 | 76 | 2395851 | 79 |
| 2279405 | 80 | 2293751 | 63 | 2350137 | 76 | 2395853 | 79 |
| 2279411 | 80 | 2293754 | 63 | 2350138 | 76 | 2396405 | 79 |
| 2280323 | 80 | 2293755 | 63 | 2350139 | 76 | 2396406 | 79 |
| 2280725 | 80 | 2293757 | 63 | 2350142 | 76 | 2396407 | 79 |
| 2280726 | 81 | 2293761 | 63 | 2350143 | 76 | 2396408 | 79 |
| 2280727 | 81 | 2293762 | 63 | 2350144 | 76 | 2396417 | 79 |
| 2280729 | 81 | 2293764 | 64 | 2350145 | 76 | 2396424 | 79 |
| 2280731 | 81 | 2293767 | 64 | 2350146 | 76 | 2396425 | 79 |
| 2280732 | 81 | 2293771 | 64 | 2350147 | 76 | 2396426 | 79 |
| 2280733 | 81 | 2293772 | 64 | 2350149 | 76 | 2396427 | 79 |
| 2280734 | 81 | 2293773 | 64 | 2350151 | 76 | 2396434 | 79 |
| 2280735 | 81 | 2293775 | 64 | 2350152 | 76 | 2396444 | 79 |
| 2280736 | 81 | 2293778 | 64 | 2350153 | 76 | 2396447 | 79 |
| 2280753 | 80 | 2293779 | 64 | 2350154 | 76 | 2396448 | 79 |
| 2280756 | 80 | 2293781 | 64 | 2350179 | 76 | 2396451 | 79 |
| 2280761 | 152 | 2293785 | 64 | 2350181 | 76 | 2396454 | 79 |
| 2280762 | 152 | 2293786 | 64 | 2350182 | 76 | 2396459 | 79 |
| 2280763 | 152 | 2293788 | 64 | 2350186 | 77 | 2396461 | 79 |
| 2280764 | 152 | 2293799 | 64 | 2350187 | 77 | 2398005 | 77 |
| 2281519 | 81 | 2293801 | 64 | 2350188 | 77 | 2398006 | 77 |
| 2281787 | 80 | 2293804 | 64 | 2350189 | 77 | 2398007 | 77 |
| 2282058 | 81 | 2293805 | 64 | 2350191 | 77 | 2398008 | 77 |
| 2282059 | 81 | 2293814 | 64 | 2350192 | 77 | 2398009 | 77 |
| 2282062 | 81 | 2293822 | 64 | 2350193 | 77 | 2398011 | 77 |
| 2282063 | 81 | 2293833 | 64 | 2362506 | 77 | 2398012 | 77 |
| 2282064 | 81 | 2293847 | 64 | 2362507 | 77 | 2398013 | 77 |
| 2282065 | 81 | 2293851 | 64 | 2362508 | 77 | 2398033 | 77 |
| 2282067 | 81 | 2293852 | 64 | 2362513 | 77 | 2398854 | 77 |
| 2282177 | 80 | 2293858 | 64 | 2362514 | 77 | 2399102 | 81 |
| 2282178 | 80 | 2293859 | 64 | 2362521 | 77 | 2399103 | 81 |
| 2282179 | 80 | 2293862 | 64 | 2362539 | 77 | 2399104 | 81 |
| 2282181 | 80 | 2293868 | 64 | 2362542 | 77 | 2399105 | 81 |
| 2282182 | 80 | 2293869 | 64 | 2362547 | 77 | 2399106 | 81 |
| 2282185 | 80 | 2293872 | 64 | 2362556 | 77 | 2399108 | 81 |
| 2282732 | 81 | 2293873 | 64 | 2368266 | 105 | 2399111 | 81 |
| 2282735 | 81 | 2293875 | 64 | 2372241 | 105 | 2399112 | 81 |
| 2282759 | 81 | 2293876 | 64 | 2372414 | 105 | 2399113 | 81 |
| 2282781 | 81 | 2293878 | 64 | 2372423 | 105 | 2399121 | 81 |
| 2283509 | 80 | 2293883 | 65 | 2372427 | 105 | 2399122 | 81 |
| 2283511 | 80 | 2293885 | 65 | 2392602 | 77 | 2399123 | 81 |
| 2283512 | 80 | 2293887 | 65 | 2392603 | 77 | 2399124 | 81 |
| 2283513 | 80 | 2293888 | 65 | 2392604 | 77 | 2399125 | 81 |
| 2283514 | 80 | 2293891 | 65 | 2392706 | 79 | 2399126 | 81 |
| 2284496 | 80 | 2294009 | 65 | 2392707 | 79 | 2399127 | 81 |
| 2284503 | 80 | 2294016 | 65 | 2392709 | 79 | 2399128 | 81 |
| 2290021 | 89 | 2294099 | 65 | 2392711 | 79 | 2399129 | 81 |
| 2290043 | 89 | 2294106 | 65 | 2392716 | 79 | 2399138 | 82 |
| 2290608 | 89 | 2294159 | 65 | 2392717 | 79 | 2399139 | 82 |
| 2290615 | 89 | 2294166 | 65 | 2392719 | 79 | 2399141 | 82 |
| 2292468 | 89 | 2294213 | 64 | 2392721 | 79 | 2399142 | 82 |
| 2292475 | 89 | 2294229 | 65 | 2392725 | 79 | 2399143 | 82 |
| 2292479 | 89 | 2294375 | 65 | 2392726 | 79 | 2399144 | 82 |
| 2293704 | 63 | 2294529 | 65 | 2392729 | 79 | 2399145 | 82 |

INDEKS OVER NRF-NR.

| NRF-nr. | Side | NRF-nr. | Side | NRF-nr. | Side | NRF-nr. | Side |
|---------|------|---------|------|---------|------|---------|------|
| 2399146 | 82 | 2404406 | 75 | 2446548 | 84 | 2449287 | 86 |
| 2399156 | 82 | 2404446 | 76 | 2446549 | 84 | 2457007 | 86 |
| 2399157 | 82 | 2404447 | 76 | 2446551 | 84 | 2457025 | 86 |
| 2399158 | 82 | 2404531 | 75 | 2446552 | 84 | 2457026 | 86 |
| 2399159 | 82 | 2404628 | 98 | 2446553 | 84 | 2457027 | 86 |
| 2399161 | 82 | 2405141 | 98 | 2446554 | 84 | 2457028 | 86 |
| 2399162 | 82 | 2405151 | 98 | 2446555 | 84 | 2457029 | 86 |
| 2399248 | 82 | 2405182 | 98 | 2446556 | 84 | 2457031 | 86 |
| 2399249 | 82 | 2405262 | 98 | 2446557 | 84 | 2457032 | 86 |
| 2399251 | 82 | 2405377 | 98 | 2446558 | 84 | 2457033 | 86 |
| 2399252 | 82 | 2405378 | 98 | 2446559 | 84 | 2457034 | 86 |
| 2399253 | 82 | 2405384 | 98 | 2446561 | 84 | 2457035 | 86 |
| 2399261 | 82 | 2405385 | 98 | 2446562 | 84 | 2457036 | 86 |
| 2399262 | 82 | 2405585 | 98 | 2446563 | 84 | 2457037 | 86 |
| 2399264 | 82 | 2405589 | 98 | 2446564 | 85 | 2457038 | 86 |
| 2399265 | 82 | 2405599 | 98 | 2446565 | 85 | 2457039 | 86 |
| 2399267 | 82 | 2405603 | 98 | 2446566 | 85 | 2457041 | 86 |
| 2399268 | 82 | 2405747 | 98 | 2446567 | 85 | 2457042 | 86 |
| 2399269 | 82 | 2405748 | 98 | 2446568 | 85 | 2457043 | 86 |
| 2399272 | 82 | 2405837 | 98 | 2446569 | 85 | 2457044 | 86 |
| 2399274 | 82 | 2405846 | 98 | 2446571 | 84 | 2457053 | 87 |
| 2399275 | 82 | 2405847 | 98 | 2446574 | 84 | 2457055 | 87 |
| 2399278 | 82 | 2405848 | 98 | 2446577 | 84 | 2457056 | 87 |
| 2399279 | 82 | 2407251 | 75 | 2446579 | 84 | 2457059 | 86 |
| 2399282 | 82 | 2407252 | 75 | 2446581 | 84 | 2457061 | 86 |
| 2399302 | 82 | 2407261 | 75 | 2446587 | 85 | 2457062 | 86 |
| 2399304 | 82 | 2407401 | 75 | 2446591 | 85 | 2457063 | 86 |
| 2399317 | 82 | 2407402 | 75 | 2446607 | 85 | 2457064 | 87 |
| 2399318 | 83 | 2407404 | 75 | 2446611 | 85 | 2457068 | 87 |
| 2399319 | 83 | 2407406 | 75 | 2446614 | 85 | 2457076 | 87 |
| 2399321 | 83 | 2407408 | 75 | 2446616 | 85 | 2457077 | 87 |
| 2399322 | 83 | 2407411 | 75 | 2446625 | 85 | 2457078 | 87 |
| 2399323 | 83 | 2407413 | 75 | 2446626 | 85 | 2457079 | 87 |
| 2399333 | 83 | 2407416 | 75 | 2446656 | 85 | 2457081 | 87 |
| 2399334 | 83 | 2407419 | 75 | 2446675 | 85 | 2457082 | 87 |
| 2399335 | 83 | 2407422 | 75 | 2446722 | 85 | 2457083 | 87 |
| 2399348 | 83 | 2407425 | 75 | 2446723 | 85 | 2457084 | 87 |
| 2399349 | 83 | 2407558 | 76 | 2446724 | 85 | 2457086 | 87 |
| 2399351 | 83 | 2407601 | 76 | 2446725 | 85 | 2457087 | 87 |
| 2399673 | 83 | 2407603 | 76 | 2446729 | 85 | 2457092 | 87 |
| 2399697 | 83 | 2407605 | 76 | 2446759 | 85 | 2457093 | 87 |
| 2399698 | 83 | 2407626 | 76 | 2446762 | 85 | 2457094 | 87 |
| 2399701 | 83 | 2407627 | 76 | 2446763 | 85 | 2457095 | 87 |
| 2399702 | 83 | 2407629 | 76 | 2446786 | 85 | 2457096 | 87 |
| 2399704 | 83 | 2407631 | 76 | 2446788 | 85 | 2457097 | 87 |
| 2399705 | 83 | 2446501 | 83 | 2446789 | 85 | 2457098 | 87 |
| 2399708 | 83 | 2446502 | 83 | 2446791 | 85 | 2457099 | 87 |
| 2399711 | 83 | 2446503 | 83 | 2446792 | 85 | 2457101 | 87 |
| 2399712 | 83 | 2446504 | 83 | 2446793 | 85 | 2457102 | 87 |
| 2399714 | 83 | 2446505 | 83 | 2446809 | 86 | 2457103 | 87 |
| 2399729 | 83 | 2446506 | 84 | 2446811 | 86 | 2457104 | 87 |
| 2399738 | 83 | 2446512 | 84 | 2446812 | 86 | 2457105 | 87 |
| 2399896 | 83 | 2446515 | 84 | 2446813 | 86 | 2457106 | 87 |
| 2399897 | 83 | 2446518 | 84 | 2446814 | 86 | 2457109 | 87 |
| 2399898 | 83 | 2446523 | 84 | 2447417 | 86 | 2457111 | 87 |
| 2399899 | 83 | 2446525 | 84 | 2447421 | 86 | 2457112 | 87 |
| 2399901 | 83 | 2446528 | 84 | 2447422 | 86 | 2457113 | 87 |
| 2399902 | 83 | 2446529 | 84 | 2447541 | 89 | 2457114 | 87 |
| 2399904 | 83 | 2446533 | 84 | 2447607 | 89 | 2457115 | 87 |
| 2400002 | 75 | 2446534 | 84 | 2447612 | 89 | 2457116 | 87 |
| 2402166 | 75 | 2446536 | 84 | 2449282 | 86 | 2457117 | 87 |
| 2402169 | 75 | 2446539 | 84 | 2449283 | 86 | 2457118 | 87 |
| 2402173 | 75 | 2446543 | 84 | 2449284 | 86 | 2457119 | 87 |
| 2403099 | 75 | 2446546 | 84 | 2449285 | 86 | 2457121 | 87 |
| 2403894 | 75 | 2446547 | 84 | 2449286 | 86 | 2457122 | 87 |

INDEKS OVER NRF-NR.

| NRF-nr. | Side | NRF-nr. | Side | NRF-nr. | Side | NRF-nr. | Side |
|----------------|-------------|----------------|-------------|----------------|-------------|----------------|-------------|
| 2457123 | 87 | 2462163 | 90 | 2472322 | 66 | 2472569 | 68 |
| 2457124 | 88 | 2462165 | 90 | 2472324 | 66 | 2472572 | 68 |
| 2457125 | 88 | 2462167 | 90 | 2472333 | 66 | 2472574 | 68 |
| 2457126 | 88 | 2462169 | 90 | 2472335 | 66 | 2472576 | 68 |
| 2457127 | 88 | 2462186 | 90 | 2472339 | 66 | 2472578 | 68 |
| 2457128 | 88 | 2462188 | 90 | 2472342 | 66 | 2472579 | 68 |
| 2457133 | 88 | 2462191 | 90 | 2472344 | 66 | 2472582 | 68 |
| 2457134 | 88 | 2462209 | 90 | 2472346 | 66 | 2472615 | 68 |
| 2457135 | 88 | 2462213 | 90 | 2472348 | 66 | 2472617 | 68 |
| 2457136 | 88 | 2462216 | 90 | 2472352 | 66 | 2472619 | 68 |
| 2457138 | 88 | 2462219 | 90 | 2472353 | 66 | 2472622 | 68 |
| 2457139 | 88 | 2462223 | 90 | 2472356 | 66 | 2472624 | 68 |
| 2457163 | 88 | 2462226 | 90 | 2472357 | 66 | 2472626 | 68 |
| 2457349 | 88 | 2462246 | 90 | 2472385 | 66 | 2472666 | 68 |
| 2457351 | 88 | 2462249 | 90 | 2472387 | 66 | 2472677 | 68 |
| 2457352 | 88 | 2462253 | 90 | 2472394 | 66 | 2472679 | 68 |
| 2457353 | 88 | 2462369 | 90 | 2472398 | 66 | 2472686 | 68 |
| 2457394 | 88 | 2462383 | 90 | 2472405 | 66 | 2472687 | 68 |
| 2457475 | 88 | 2462396 | 90 | 2472409 | 66 | 2472689 | 68 |
| 2457479 | 88 | 2462406 | 90 | 2472414 | 66 | 2472693 | 68 |
| 2457483 | 88 | 2462466 | 90 | 2472416 | 66 | 2472712 | 68 |
| 2457486 | 88 | 2462476 | 90 | 2472421 | 66 | 2472713 | 68 |
| 2457492 | 88 | 2462561 | 90 | 2472423 | 66 | 2472714 | 68 |
| 2457495 | 88 | 2462689 | 90 | 2472425 | 67 | 2510607 | 91 |
| 2457506 | 88 | 2462696 | 90 | 2472426 | 67 | 2510608 | 91 |
| 2457509 | 88 | 2462895 | 91 | 2472427 | 67 | 2510609 | 91 |
| 2457511 | 88 | 2462901 | 91 | 2472432 | 67 | 2510611 | 91 |
| 2457514 | 88 | 2462916 | 91 | 2472436 | 67 | 2510612 | 91 |
| 2457663 | 88 | 2463921 | 90 | 2472438 | 67 | 2510624 | 91 |
| 2457704 | 88 | 2472001 | 65 | 2472441 | 67 | 2510629 | 91 |
| 2457705 | 88 | 2472002 | 65 | 2472452 | 67 | 2510634 | 91 |
| 2457836 | 88 | 2472003 | 65 | 2472453 | 67 | 2510639 | 91 |
| 2457846 | 88 | 2472005 | 65 | 2472455 | 67 | 2510644 | 91 |
| 2457855 | 88 | 2472007 | 65 | 2472457 | 67 | 2510654 | 91 |
| 2457856 | 88 | 2472009 | 65 | 2472459 | 67 | 2510824 | 91 |
| 2462002 | 89 | 2472012 | 65 | 2472462 | 67 | 2510829 | 91 |
| 2462007 | 89 | 2472014 | 65 | 2472464 | 67 | 2510834 | 91 |
| 2462009 | 89 | 2472016 | 65 | 2472473 | 67 | 2510844 | 91 |
| 2462012 | 89 | 2472018 | 65 | 2472475 | 67 | 2510849 | 91 |
| 2462014 | 89 | 2472227 | 65 | 2472477 | 67 | 2510854 | 91 |
| 2462026 | 89 | 2472229 | 65 | 2472482 | 67 | 2510859 | 91 |
| 2462028 | 89 | 2472234 | 65 | 2472484 | 67 | 2511024 | 91 |
| 2462031 | 89 | 2472241 | 65 | 2472488 | 67 | 2511029 | 91 |
| 2462033 | 89 | 2472244 | 65 | 2472491 | 67 | 2511034 | 91 |
| 2462037 | 89 | 2472245 | 65 | 2472493 | 67 | 2511039 | 91 |
| 2462039 | 89 | 2472255 | 65 | 2472495 | 67 | 2511044 | 91 |
| 2462042 | 89 | 2472259 | 65 | 2472499 | 67 | 2511054 | 91 |
| 2462046 | 89 | 2472272 | 66 | 2472523 | 67 | 2511224 | 91 |
| 2462051 | 89 | 2472273 | 66 | 2472525 | 67 | 2511229 | 91 |
| 2462083 | 89 | 2472275 | 66 | 2472527 | 67 | 2511234 | 91 |
| 2462085 | 89 | 2472277 | 66 | 2472529 | 67 | 2511239 | 91 |
| 2462087 | 89 | 2472279 | 66 | 2472532 | 67 | 2511244 | 91 |
| 2462089 | 89 | 2472282 | 66 | 2472534 | 67 | 2511254 | 91 |
| 2462106 | 89 | 2472284 | 66 | 2472536 | 67 | 2511424 | 92 |
| 2462108 | 89 | 2472286 | 66 | 2472537 | 67 | 2511429 | 92 |
| 2462111 | 89 | 2472293 | 66 | 2472538 | 67 | 2511434 | 92 |
| 2462113 | 89 | 2472295 | 66 | 2472541 | 67 | 2511439 | 92 |
| 2462123 | 89 | 2472297 | 66 | 2472542 | 67 | 2511444 | 92 |
| 2462125 | 89 | 2472299 | 66 | 2472543 | 67 | 2511524 | 92 |
| 2462127 | 89 | 2472302 | 66 | 2472544 | 67 | 2511529 | 92 |
| 2462129 | 90 | 2472312 | 66 | 2472545 | 67 | 2511534 | 92 |
| 2462143 | 90 | 2472313 | 66 | 2472547 | 67 | 2511539 | 92 |
| 2462145 | 90 | 2472315 | 66 | 2472563 | 68 | 2511544 | 92 |
| 2462147 | 90 | 2472317 | 66 | 2472565 | 68 | 2511829 | 92 |
| 2462149 | 90 | 2472319 | 66 | 2472567 | 68 | 2511834 | 92 |

INDEKS OVER NRF-NR.

| NRF-nr. | Side | NRF-nr. | Side | NRF-nr. | Side | NRF-nr. | Side |
|---------|------|---------|------|---------|------|---------|---------|
| 2511839 | 92 | 2561029 | 94 | 2562539 | 96 | 2567378 | 97 |
| 2512024 | 92 | 2561034 | 94 | 2562544 | 96 | 2569664 | 95 |
| 2512029 | 92 | 2561039 | 94 | 2562549 | 96 | 2569712 | 97 |
| 2512424 | 92 | 2561044 | 94 | 2562734 | 96 | 2571187 | 94, 156 |
| 2512434 | 92 | 2561053 | 95 | 2562829 | 97 | 2571188 | 94, 156 |
| 2528734 | 107 | 2561071 | 94 | 2562834 | 97 | 2571189 | 94, 157 |
| 2536024 | 92 | 2561129 | 94 | 2562839 | 97 | 2571191 | 97 |
| 2536029 | 92 | 2561134 | 94 | 2562844 | 97 | 2571192 | 97 |
| 2536034 | 92 | 2561139 | 94 | 2562873 | 95 | 3000174 | 109 |
| 2536039 | 92 | 2561144 | 94 | 2562875 | 95 | 3000175 | 109 |
| 2536044 | 92 | 2561162 | 94 | 2562934 | 97 | 3000188 | 109 |
| 2536054 | 92 | 2561163 | 95 | 2562939 | 97 | 3000189 | 109 |
| 2536724 | 92 | 2561164 | 94 | 2562942 | 97 | 3000214 | 109 |
| 2536729 | 92 | 2561166 | 95 | 2562944 | 97 | 3000297 | 109 |
| 2536734 | 92 | 2561167 | 95 | 2562967 | 97 | 3000298 | 110 |
| 2536739 | 92 | 2561168 | 95 | 2562969 | 97 | 3000299 | 110 |
| 2536744 | 92 | 2561171 | 95 | 2563091 | 96 | 3000318 | 110 |
| 2536754 | 92 | 2561173 | 96 | 2563092 | 96 | 3000439 | 110 |
| 2536929 | 92 | 2561174 | 96 | 2563093 | 96 | 3000474 | 110 |
| 2536934 | 92 | 2561175 | 96 | 2563094 | 96 | 3000476 | 110 |
| 2536939 | 93 | 2561177 | 96 | 2563098 | 96 | 3000562 | 110 |
| 2536942 | 93 | 2561178 | 96 | 2563134 | 96 | 3000649 | 110 |
| 2537152 | 93 | 2561179 | 96 | 2563229 | 96 | 3000652 | 110 |
| 2537167 | 93 | 2561183 | 96 | 2563234 | 96 | 3000714 | 110 |
| 2537212 | 93 | 2561185 | 97 | 2563239 | 96 | 3000715 | 110 |
| 2537452 | 93 | 2561229 | 95 | 2563244 | 96 | 3000721 | 110 |
| 2537467 | 93 | 2561234 | 95 | 2563429 | 96 | 3000738 | 110 |
| 2537724 | 93 | 2561244 | 95 | 2563434 | 96 | 3000739 | 110 |
| 2537729 | 93 | 2561424 | 95 | 2563524 | 97 | 3015166 | 119 |
| 2537734 | 93 | 2561429 | 95 | 2563529 | 97 | 3020196 | 117 |
| 2537739 | 93 | 2561434 | 95 | 2563534 | 97 | 3020197 | 117 |
| 2537744 | 93 | 2561439 | 95 | 2563539 | 97 | 3020199 | 117 |
| 2537754 | 93 | 2561444 | 95 | 2563542 | 97 | 3020203 | 117 |
| 2537769 | 93 | 2561459 | 95 | 2563544 | 97 | 3020208 | 117 |
| 2537779 | 93 | 2561464 | 95 | 2563724 | 97 | 3020651 | 114 |
| 2537929 | 93 | 2561469 | 95 | 2563734 | 97 | 3020655 | 115 |
| 2537939 | 93 | 2561534 | 95 | 2564024 | 97 | 3020671 | 115 |
| 2537949 | 93 | 2561539 | 95 | 2564029 | 97 | 3023689 | 114 |
| 2537959 | 93 | 2561724 | 94 | 2564034 | 97 | 3023693 | 114 |
| 2537964 | 93 | 2561729 | 94 | 2564039 | 97 | 3023694 | 114 |
| 2537979 | 93 | 2561739 | 94 | 2564044 | 97 | 3026282 | 115 |
| 2537989 | 93 | 2561749 | 94 | 2564054 | 97 | 3026298 | 115 |
| 2538137 | 93 | 2561759 | 94 | 2564055 | 97 | 3026309 | 115 |
| 2538152 | 93 | 2561924 | 95 | 2564201 | 98 | 3026311 | 115 |
| 2538167 | 93 | 2561929 | 95 | 2564202 | 98 | 3026312 | 115 |
| 2538182 | 93 | 2561934 | 95 | 2564203 | 98 | 3026351 | 115 |
| 2538197 | 93 | 2561939 | 95 | 2564204 | 98 | 3026352 | 115 |
| 2538212 | 93 | 2561944 | 95 | 2564206 | 98 | 3026356 | 115 |
| 2538437 | 93 | 2562029 | 95 | 2564207 | 98 | 3042714 | 120 |
| 2538452 | 93 | 2562034 | 95 | 2564244 | 98 | 3042719 | 120 |
| 2538462 | 93 | 2562129 | 95 | 2564245 | 98 | 3070803 | 118 |
| 2538467 | 93 | 2562134 | 95 | 2564246 | 98 | 3070809 | 118 |
| 2538482 | 93 | 2562139 | 95 | 2564247 | 98 | 3070813 | 118 |
| 2538499 | 93 | 2562144 | 96 | 2564625 | 95 | 3070816 | 118 |
| 2538512 | 93 | 2562234 | 96 | 2564632 | 95 | 3070819 | 118 |
| 2538527 | 93 | 2562239 | 96 | 2564635 | 95 | 3074509 | 112 |
| 2540373 | 94 | 2562424 | 96 | 2564641 | 95 | 3074521 | 112 |
| 2540374 | 94 | 2562429 | 96 | 2564644 | 95 | 3074524 | 112 |
| 2540719 | 94 | 2562434 | 96 | 2564657 | 95 | 3074534 | 112 |
| 2540777 | 94 | 2562439 | 96 | 2564732 | 94 | 3074539 | 112 |
| 2540781 | 94 | 2562444 | 96 | 2564735 | 94 | 3074544 | 112 |
| 2540782 | 94 | 2562485 | 96 | 2564741 | 94 | 3074548 | 112 |
| 2540785 | 94 | 2562494 | 96 | 2564757 | 94 | 3074552 | 112 |
| 2540788 | 94 | 2562498 | 96 | 2567253 | 97 | 3074554 | 112 |
| 2561024 | 94 | 2562534 | 96 | 2567273 | 97 | 3074591 | 112 |

INDEKS OVER NRF-NR.

| NRF-nr. | Side | NRF-nr. | Side | NRF-nr. | Side | NRF-nr. | Side |
|---------|------|---------|------|---------|------|---------|------|
| 3074596 | 112 | 3080163 | 73 | 3100501 | 110 | 3100687 | 111 |
| 3074624 | 112 | 3080165 | 73 | 3100502 | 110 | 3100688 | 111 |
| 3074634 | 112 | 3080167 | 73 | 3100504 | 110 | 3100689 | 111 |
| 3074639 | 112 | 3080169 | 73 | 3100506 | 110 | 3100691 | 111 |
| 3074644 | 112 | 3080171 | 73 | 3100508 | 110 | 3101444 | 112 |
| 3074648 | 112 | 3080175 | 73 | 3100511 | 110 | 3105019 | 119 |
| 3074652 | 112 | 3080178 | 73 | 3100513 | 110 | 3105109 | 119 |
| 3074654 | 112 | 3080182 | 73 | 3100515 | 110 | 3105124 | 119 |
| 3074714 | 112 | 3080195 | 73 | 3100516 | 110 | 3105209 | 119 |
| 3074718 | 112 | 3080198 | 73 | 3100528 | 119 | 3105309 | 119 |
| 3074728 | 112 | 3080202 | 73 | 3100529 | 119 | 3105324 | 119 |
| 3074733 | 112 | 3080215 | 73 | 3100541 | 110 | 3105424 | 119 |
| 3074809 | 112 | 3080218 | 73 | 3100542 | 110 | 3105934 | 118 |
| 3074824 | 113 | 3080222 | 73 | 3100544 | 110 | 3105952 | 118 |
| 3074834 | 113 | 3080238 | 73 | 3100545 | 110 | 3105954 | 118 |
| 3074839 | 113 | 3080353 | 73 | 3100546 | 110 | 3105957 | 118 |
| 3074844 | 113 | 3080355 | 73 | 3100548 | 110 | 3105958 | 118 |
| 3074847 | 113 | 3080357 | 74 | 3100549 | 110 | 3105961 | 118 |
| 3074851 | 113 | 3080359 | 74 | 3100551 | 110 | 3105962 | 118 |
| 3074854 | 113 | 3080362 | 74 | 3100553 | 110 | 3105963 | 118 |
| 3074906 | 113 | 3080371 | 74 | 3100554 | 110 | 3105965 | 118 |
| 3074909 | 113 | 3080374 | 74 | 3100555 | 110 | 3105966 | 118 |
| 3074912 | 113 | 3080377 | 74 | 3100557 | 110 | 3105998 | 117 |
| 3074914 | 113 | 3080378 | 74 | 3100558 | 110 | 3106144 | 118 |
| 3074916 | 113 | 3080609 | 74 | 3100559 | 110 | 3106145 | 118 |
| 3074918 | 112 | 3080616 | 74 | 3100562 | 110 | 3106146 | 118 |
| 3075414 | 115 | 3080623 | 74 | 3100563 | 110 | 3106147 | 118 |
| 3075419 | 115 | 3080631 | 74 | 3100564 | 110 | 3106148 | 118 |
| 3075429 | 115 | 3080637 | 74 | 3100575 | 111 | 3106149 | 118 |
| 3075439 | 115 | 3080704 | 74 | 3100576 | 111 | 3110127 | 117 |
| 3075561 | 115 | 3080706 | 74 | 3100577 | 111 | 3110419 | 117 |
| 3075562 | 117 | 3080708 | 74 | 3100578 | 111 | 3110426 | 117 |
| 3076239 | 115 | 3080711 | 74 | 3100579 | 111 | 3110434 | 117 |
| 3076243 | 115 | 3080714 | 74 | 3100581 | 111 | 3110614 | 117 |
| 3076251 | 115 | 3080734 | 74 | 3100607 | 111 | 3110626 | 117 |
| 3076269 | 115 | 3080736 | 74 | 3100609 | 111 | 3111104 | 117 |
| 3076273 | 115 | 3080738 | 74 | 3100611 | 111 | 3111106 | 117 |
| 3076276 | 115 | 3080741 | 74 | 3100613 | 111 | 3111161 | 117 |
| 3076281 | 115 | 3080744 | 74 | 3100614 | 111 | 3111167 | 117 |
| 3076313 | 115 | 3080774 | 74 | 3100615 | 111 | 3111204 | 117 |
| 3076321 | 115 | 3080776 | 74 | 3100617 | 111 | 3111232 | 117 |
| 3076358 | 115 | 3080806 | 74 | 3100627 | 111 | 3111241 | 117 |
| 3076361 | 115 | 3080809 | 74 | 3100629 | 111 | 3111242 | 117 |
| 3076363 | 115 | 3080812 | 74 | 3100637 | 111 | 3111268 | 117 |
| 3076574 | 115 | 3080813 | 74 | 3100651 | 112 | 3111292 | 117 |
| 3076579 | 115 | 3081003 | 74 | 3100652 | 112 | 3113116 | 117 |
| 3076581 | 115 | 3081005 | 74 | 3100653 | 112 | 3113347 | 117 |
| 3076687 | 115 | 3081006 | 74 | 3100654 | 112 | 3113501 | 115 |
| 3077508 | 113 | 3081007 | 74 | 3100655 | 112 | 3113548 | 115 |
| 3077514 | 113 | 3081008 | 74 | 3100656 | 112 | 3113615 | 115 |
| 3077518 | 113 | 3081027 | 123 | 3100657 | 112 | 3113616 | 115 |
| 3077524 | 113 | 3081031 | 121 | 3100658 | 112 | 3113711 | 117 |
| 3077534 | 113 | 3081032 | 121 | 3100662 | 111 | 3114176 | 115 |
| 3077538 | 113 | 3081033 | 121 | 3100664 | 111 | 3114209 | 117 |
| 3077557 | 113 | 3081052 | 121 | 3100665 | 111 | 3122521 | 118 |
| 3077566 | 113 | 3081053 | 121 | 3100666 | 111 | 3122522 | 118 |
| 3077569 | 113 | 3081054 | 121 | 3100672 | 111 | 3122523 | 118 |
| 3077587 | 113 | 3081068 | 124 | 3100673 | 111 | 3122525 | 118 |
| 3077589 | 113 | 3081071 | 124 | 3100674 | 111 | 3122526 | 118 |
| 3078807 | 113 | 3081087 | 124 | 3100675 | 111 | 3122527 | 118 |
| 3078854 | 113 | 3081094 | 124 | 3100676 | 111 | 3122528 | 118 |
| 3080155 | 73 | 3082706 | 113 | 3100677 | 111 | 3122529 | 118 |
| 3080157 | 73 | 3082711 | 113 | 3100678 | 111 | 3123035 | 118 |
| 3080159 | 73 | 3082933 | 113 | 3100679 | 111 | 3123054 | 118 |
| 3080162 | 73 | 3082939 | 113 | 3100686 | 111 | 3210071 | 120 |

INDEKS OVER NRF-NR.

| NRF-nr. | Side | NRF-nr. | Side | NRF-nr. | Side | NRF-nr. | Side |
|---------|------|---------|------|---------|------|---------|------|
| 3222451 | 120 | 3300267 | 125 | 3318503 | 126 | 3356816 | 121 |
| 3222561 | 120 | 3300272 | 125 | 3318504 | 126 | 3356818 | 121 |
| 3222571 | 121 | 3300416 | 125 | 3318506 | 126 | 3356821 | 121 |
| 3222573 | 121 | 3301045 | 125 | 3318507 | 126 | 3356822 | 121 |
| 3222705 | 120 | 3301062 | 125 | 3318508 | 127 | 3356825 | 121 |
| 3222709 | 120 | 3301064 | 125 | 3318511 | 127 | 3356826 | 121 |
| 3222713 | 120 | 3301206 | 125 | 3318519 | 127 | 3356836 | 121 |
| 3222718 | 120 | 3301214 | 125 | 3318525 | 127 | 3356853 | 121 |
| 3222723 | 120 | 3302401 | 125 | 3318536 | 127 | 3356855 | 121 |
| 3222732 | 120 | 3302402 | 126 | 3322502 | 127 | 3356868 | 121 |
| 3222734 | 120 | 3302415 | 126 | 3322503 | 127 | 3356926 | 121 |
| 3222739 | 120 | 3302462 | 125 | 3322511 | 127 | 3356939 | 121 |
| 3222749 | 120 | 3302477 | 125 | 3322513 | 127 | 3356944 | 121 |
| 3222754 | 120 | 3302579 | 126 | 3322514 | 127 | 3358301 | 123 |
| 3222772 | 120 | 3302589 | 125 | 3322515 | 127 | 3358302 | 123 |
| 3222774 | 120 | 3302591 | 126 | 3322516 | 127 | 3358303 | 123 |
| 3222775 | 120 | 3302595 | 125 | 3322517 | 127 | 3358309 | 124 |
| 3222776 | 120 | 3302596 | 126 | 3326947 | 127 | 3358311 | 124 |
| 3222778 | 120 | 3302601 | 125 | 3326953 | 127 | 3358312 | 124 |
| 3222779 | 120 | 3302602 | 126 | 3326959 | 127 | 3358313 | 124 |
| 3222783 | 121 | 3302612 | 125 | 3326963 | 127 | 3358314 | 124 |
| 3222787 | 121 | 3302613 | 126 | 3326983 | 127 | 3358315 | 124 |
| 3223314 | 120 | 3302614 | 125 | 3326993 | 127 | 3358316 | 124 |
| 3224214 | 120 | 3302615 | 125 | 3326996 | 127 | 3358321 | 124 |
| 3224217 | 121 | 3302616 | 126 | 3328615 | 128 | 3358322 | 123 |
| 3226708 | 123 | 3302623 | 125 | 3328622 | 128 | 3358323 | 123 |
| 3226709 | 123 | 3302624 | 126 | 3328628 | 128 | 3358324 | 123 |
| 3226714 | 123 | 3302626 | 125 | 3328639 | 128 | 3358407 | 123 |
| 3227102 | 123 | 3302642 | 125 | 3328653 | 128 | 3358411 | 124 |
| 3227307 | 123 | 3302643 | 126 | 3328666 | 128 | 3358415 | 124 |
| 3227311 | 123 | 3302647 | 126 | 3328673 | 128 | 3358416 | 123 |
| 3227313 | 123 | 3302697 | 126 | 3328722 | 128 | 3358419 | 123 |
| 3227322 | 123 | 3302706 | 126 | 3351203 | 129 | 3358421 | 124 |
| 3227665 | 123 | 3302712 | 126 | 3351206 | 129 | 3358422 | 124 |
| 3227703 | 123 | 3302767 | 126 | 3351208 | 129 | 3358423 | 124 |
| 3227705 | 123 | 3302872 | 126 | 3351502 | 128 | 3358424 | 124 |
| 3227707 | 123 | 3303844 | 126 | 3351504 | 128 | 3358427 | 124 |
| 3227709 | 123 | 3303891 | 126 | 3351612 | 129 | 3358431 | 124 |
| 3227712 | 123 | 3303892 | 126 | 3351661 | 128 | 3358434 | 124 |
| 3227723 | 123 | 3304553 | 103 | 3351662 | 128 | 3358435 | 124 |
| 3227725 | 123 | 3305006 | 121 | 3351663 | 128 | 3358436 | 124 |
| 3227727 | 123 | 3305009 | 121 | 3351664 | 128 | 3358437 | 124 |
| 3227729 | 123 | 3306334 | 176 | 3351665 | 128 | 3358473 | 124 |
| 3227732 | 123 | 3306551 | 124 | 3351666 | 128 | 3358509 | 124 |
| 3246263 | 125 | 3306552 | 124 | 3351667 | 128 | 3358514 | 124 |
| 3255507 | 119 | 3306567 | 124 | 3351668 | 128 | 3381208 | 129 |
| 3255511 | 119 | 3306578 | 124 | 3351669 | 128 | 3381209 | 129 |
| 3255512 | 119 | 3310505 | 126 | 3352416 | 129 | 3381212 | 129 |
| 3255514 | 119 | 3310509 | 126 | 3352417 | 129 | 3381213 | 129 |
| 3255516 | 119 | 3310514 | 126 | 3352418 | 129 | 3381216 | 129 |
| 3255521 | 119 | 3310559 | 126 | 3352419 | 129 | 3381227 | 129 |
| 3255525 | 119 | 3310564 | 126 | 3352421 | 129 | 3381228 | 129 |
| 3255527 | 119 | 3311534 | 126 | 3352422 | 128 | 3381229 | 129 |
| 3255529 | 119 | 3311885 | 127 | 3352424 | 128 | 3381231 | 129 |
| 3255532 | 119 | 3311889 | 127 | 3353853 | 128 | 3381232 | 129 |
| 3255533 | 119 | 3311894 | 127 | 3353871 | 128 | 3381251 | 129 |
| 3256216 | 119 | 3311945 | 127 | 3354623 | 129 | 3381252 | 129 |
| 3257741 | 119 | 3311949 | 127 | 3356234 | 128 | 3381253 | 129 |
| 3300076 | 125 | 3311958 | 127 | 3356803 | 121 | 3381254 | 129 |
| 3300077 | 125 | 3311971 | 127 | 3356805 | 121 | 3381255 | 129 |
| 3300093 | 125 | 3312001 | 127 | 3356806 | 121 | 3381258 | 129 |
| 3300094 | 125 | 3312032 | 127 | 3356808 | 121 | 3381259 | 129 |
| 3300097 | 125 | 3317509 | 127 | 3356811 | 121 | 3381261 | 129 |
| 3300102 | 125 | 3318501 | 126 | 3356812 | 121 | 3381262 | 129 |
| 3300104 | 125 | 3318502 | 126 | 3356813 | 121 | 3381551 | 130 |

INDEKS OVER NRF-NR.

| NRF-nr. | Side | NRF-nr. | Side | NRF-nr. | Side | NRF-nr. | Side |
|----------------|-------------|----------------|-------------|----------------|-------------|----------------|-------------|
| 3382027 | 130 | 4021015 | 134 | 5002214 | 139 | 5020253 | 141 |
| 3382029 | 130 | 4021017 | 134 | 5002215 | 139 | 5020254 | 141 |
| 3382031 | 130 | 4021019 | 134 | 5002221 | 139 | 5020255 | 141 |
| 3382617 | 130 | 4021053 | 134 | 5002222 | 139 | 5020259 | 141 |
| 3382738 | 130 | 4021054 | 134 | 5002223 | 139 | 5020291 | 141 |
| 3382739 | 130 | 4021056 | 134 | 5002231 | 139 | 5020292 | 141 |
| 3383604 | 129 | 4021059 | 134 | 5002232 | 139 | 5020293 | 141 |
| 3383608 | 129 | 4021256 | 134 | 5002233 | 139 | 5020294 | 141 |
| 3383611 | 129 | 4021257 | 134 | 5002234 | 139 | 5020295 | 141 |
| 3383613 | 129 | 4021266 | 134 | 5002235 | 139 | 5020296 | 141 |
| 4004302 | 133 | 4021282 | 134 | 5002281 | 139 | 5020297 | 141 |
| 4004616 | 133 | 4021284 | 134 | 5002282 | 139 | 5020298 | 141 |
| 4004624 | 133 | 4021286 | 134 | 5002283 | 139 | 5020299 | 141 |
| 4004639 | 133 | 4021288 | 134 | 5002285 | 139 | 5020301 | 141 |
| 4004644 | 133 | 4021293 | 134 | 5002286 | 139 | 5020311 | 141 |
| 4004648 | 133 | 4021294 | 135 | 5002288 | 139 | 5020313 | 141 |
| 4004683 | 133 | 4021297 | 135 | 5002289 | 139 | 5020315 | 141 |
| 4004759 | 133 | 4021387 | 135 | 5002292 | 139 | 5020316 | 141 |
| 4013031 | 133 | 4021402 | 135 | 5002293 | 139 | 5020317 | 141 |
| 4013032 | 133 | 4021442 | 135 | 5002295 | 139 | 5020318 | 141 |
| 4013033 | 133 | 4021443 | 135 | 5002296 | 139 | 5020319 | 141 |
| 4013034 | 133 | 4021444 | 135 | 5002299 | 139 | 5020321 | 141 |
| 4013035 | 133 | 4021445 | 135 | 5020102 | 140 | 5020322 | 141 |
| 4013036 | 133 | 4021457 | 135 | 5020103 | 140 | 5020323 | 141 |
| 4014117 | 133 | 4023524 | 134 | 5020104 | 140 | 5020324 | 141 |
| 4014118 | 133 | 4512863 | 68 | 5020105 | 140 | 5020325 | 141 |
| 4014119 | 133 | 4512869 | 68 | 5020106 | 140 | 5020326 | 141 |
| 4014121 | 133 | 4513082 | 69 | 5020107 | 140 | 5020327 | 141 |
| 4014122 | 133 | 4513359 | 69 | 5020108 | 140 | 5020332 | 141 |
| 4014123 | 133 | 4513366 | 69 | 5020109 | 140 | 5020333 | 141 |
| 4015532 | 133 | 4513372 | 69 | 5020111 | 140 | 5020334 | 141 |
| 4015533 | 133 | 4513375 | 69 | 5020115 | 145 | 5020335 | 141 |
| 4015534 | 133 | 4513392 | 69 | 5020124 | 140 | 5020336 | 141 |
| 4015536 | 133 | 4513396 | 68 | 5020126 | 140 | 5020337 | 141 |
| 4015542 | 133 | 4513397 | 68 | 5020127 | 140 | 5020338 | 142 |
| 4015543 | 133 | 4513474 | 69 | 5020142 | 140 | 5020339 | 142 |
| 4015544 | 133 | 4513475 | 69 | 5020143 | 140 | 5020353 | 142 |
| 4015577 | 133 | 4513736 | 69 | 5020144 | 140 | 5020354 | 142 |
| 4015585 | 133 | 4513902 | 69 | 5020145 | 140 | 5020355 | 142 |
| 4015586 | 133 | 4513903 | 69 | 5020146 | 140 | 5020356 | 142 |
| 4015587 | 133 | 4513908 | 69 | 5020147 | 140 | 5020357 | 142 |
| 4015588 | 133 | 4513909 | 69 | 5020148 | 140 | 5020358 | 142 |
| 4015589 | 134 | 4513911 | 69 | 5020152 | 141 | 5020359 | 142 |
| 4015591 | 134 | 4514093 | 69 | 5020156 | 141 | 5020362 | 142 |
| 4020424 | 134 | 4514363 | 69 | 5020157 | 141 | 5020363 | 142 |
| 4020426 | 134 | 4514365 | 69 | 5020158 | 141 | 5020364 | 142 |
| 4020428 | 134 | 4514803 | 68 | 5020163 | 140 | 5020365 | 142 |
| 4020432 | 134 | 4514816 | 68 | 5020164 | 140 | 5020371 | 142 |
| 4020464 | 134 | 4514934 | 68 | 5020165 | 140 | 5020372 | 142 |
| 4020466 | 134 | 4514935 | 68 | 5020174 | 140 | 5020373 | 142 |
| 4020468 | 134 | 4514936 | 68 | 5020175 | 140 | 5020374 | 142 |
| 4020474 | 134 | 4514938 | 69 | 5020176 | 140 | 5020375 | 142 |
| 4020476 | 134 | 4514939 | 69 | 5020211 | 140 | 5020376 | 142 |
| 4020606 | 134 | 4514951 | 69 | 5020212 | 140 | 5020377 | 142 |
| 4020608 | 134 | 4515644 | 69 | 5020213 | 140 | 5020378 | 142 |
| 4020626 | 134 | 4515829 | 69 | 5020214 | 140 | 5020379 | 142 |
| 4020912 | 134 | 5000433 | 139 | 5020215 | 140 | 5020381 | 142 |
| 4020989 | 134 | 5001251 | 139 | 5020216 | 140 | 5020382 | 142 |
| 4020991 | 134 | 5002201 | 139 | 5020217 | 140 | 5020391 | 142 |
| 4020992 | 134 | 5002202 | 139 | 5020218 | 140 | 5020392 | 142 |
| 4020993 | 134 | 5002203 | 139 | 5020219 | 140 | 5020393 | 142 |
| 4020994 | 134 | 5002204 | 139 | 5020234 | 140 | 5020394 | 142 |
| 4020995 | 134 | 5002211 | 139 | 5020235 | 140 | 5020395 | 142 |
| 4021013 | 134 | 5002212 | 139 | 5020238 | 140 | 5020396 | 142 |
| 4021014 | 134 | 5002213 | 139 | 5020251 | 141 | 5020397 | 142 |

INDEKS OVER NRF-NR.

| NRF-nr. | Side | NRF-nr. | Side | NRF-nr. | Side | NRF-nr. | Side |
|---------|------|---------|------|---------|------|---------|------|
| 5020398 | 142 | 5020575 | 144 | 5072749 | 148 | 5077003 | 145 |
| 5020399 | 142 | 5020576 | 144 | 5072759 | 148 | 5077006 | 145 |
| 5020401 | 142 | 5020577 | 144 | 5072763 | 148 | 5077016 | 145 |
| 5020402 | 142 | 5020578 | 144 | 5072776 | 148 | 5077026 | 145 |
| 5020404 | 142 | 5020579 | 144 | 5072823 | 146 | 5505425 | 148 |
| 5020405 | 142 | 5020593 | 144 | 5072829 | 146 | 5505469 | 148 |
| 5020406 | 142 | 5020594 | 144 | 5072913 | 145 | 5505474 | 148 |
| 5020407 | 142 | 5020595 | 144 | 5072916 | 145 | 5505562 | 148 |
| 5020408 | 142 | 5020596 | 144 | 5072919 | 145 | 5505687 | 148 |
| 5020409 | 143 | 5020597 | 144 | 5073016 | 146 | 5505689 | 148 |
| 5020421 | 143 | 5020598 | 144 | 5073019 | 146 | 5506034 | 148 |
| 5020422 | 143 | 5020599 | 144 | 5073023 | 146 | 5506039 | 148 |
| 5020423 | 143 | 5020612 | 144 | 5073026 | 146 | 5506049 | 148 |
| 5020424 | 143 | 5020613 | 144 | 5073029 | 146 | 5506054 | 148 |
| 5020425 | 143 | 5020614 | 144 | 5073036 | 146 | 5506059 | 148 |
| 5020426 | 143 | 5020615 | 144 | 5073039 | 146 | 5506149 | 148 |
| 5020427 | 143 | 5020616 | 144 | 5073046 | 146 | 5506733 | 148 |
| 5020428 | 143 | 5020631 | 140 | 5073049 | 146 | 5506734 | 148 |
| 5020429 | 143 | 5020635 | 145 | 5073056 | 146 | 5506742 | 148 |
| 5020431 | 143 | 5022641 | 145 | 5073059 | 146 | 5506743 | 149 |
| 5020432 | 143 | 5022645 | 145 | 5073063 | 146 | 5506747 | 149 |
| 5020433 | 143 | 5022648 | 145 | 5073069 | 146 | 5506809 | 149 |
| 5020434 | 143 | 5022663 | 145 | 5073073 | 146 | 5506912 | 149 |
| 5020435 | 143 | 5022669 | 145 | 5073076 | 146 | 5506914 | 149 |
| 5020436 | 143 | 5022671 | 145 | 5073213 | 146 | 5506942 | 149 |
| 5020437 | 143 | 5022674 | 145 | 5073216 | 146 | 5506944 | 149 |
| 5020438 | 143 | 5022677 | 145 | 5073323 | 146 | 5507504 | 149 |
| 5020439 | 143 | 5022681 | 145 | 5073329 | 146 | 5507506 | 149 |
| 5020441 | 143 | 5022909 | 145 | 5073339 | 147 | 5508139 | 149 |
| 5020442 | 143 | 5022945 | 145 | 5075709 | 146 | 5511039 | 149 |
| 5020443 | 143 | 5022961 | 145 | 5075713 | 146 | 5512301 | 148 |
| 5020444 | 143 | 5022963 | 145 | 5075714 | 145 | 5512309 | 148 |
| 5020445 | 143 | 5022967 | 145 | 5075716 | 146 | 5512312 | 148 |
| 5020446 | 143 | 5022978 | 145 | 5075719 | 146 | 5512314 | 148 |
| 5020447 | 143 | 5023036 | 145 | 5075723 | 146 | 5512316 | 148 |
| 5020449 | 143 | 5023037 | 145 | 5075726 | 146 | 5512318 | 148 |
| 5020465 | 143 | 5023038 | 145 | 5075729 | 146 | 5517992 | 151 |
| 5020481 | 143 | 5051835 | 159 | 5075733 | 147 | 5517993 | 151 |
| 5020482 | 143 | 5072314 | 147 | 5075736 | 147 | 5517994 | 151 |
| 5020483 | 143 | 5072315 | 147 | 5075739 | 147 | 5517995 | 151 |
| 5020484 | 143 | 5072316 | 147 | 5075743 | 147 | 5517996 | 151 |
| 5020485 | 143 | 5072317 | 147 | 5075746 | 147 | 5517997 | 151 |
| 5020486 | 143 | 5072344 | 145 | 5075749 | 147 | 5517998 | 151 |
| 5020487 | 143 | 5072345 | 145 | 5075766 | 147 | 5518002 | 151 |
| 5020488 | 143 | 5072346 | 145 | 5075769 | 147 | 5518003 | 151 |
| 5020489 | 143 | 5072347 | 145 | 5075773 | 147 | 5518004 | 151 |
| 5020491 | 143 | 5072405 | 146 | 5075809 | 146 | 5518005 | 151 |
| 5020502 | 144 | 5072424 | 146 | 5075813 | 146 | 5518006 | 151 |
| 5020503 | 144 | 5072547 | 148 | 5075816 | 146 | 5518007 | 151 |
| 5020504 | 144 | 5072567 | 148 | 5075819 | 146 | 5518008 | 151 |
| 5020505 | 144 | 5072576 | 148 | 5075826 | 146 | 5518009 | 151 |
| 5020506 | 144 | 5072606 | 147 | 5075909 | 147 | 5518012 | 151 |
| 5020507 | 144 | 5072609 | 147 | 5075913 | 147 | 5518013 | 151 |
| 5020508 | 144 | 5072613 | 147 | 5075916 | 147 | 5518014 | 151 |
| 5020509 | 144 | 5072616 | 147 | 5075917 | 147 | 5518015 | 151 |
| 5020519 | 144 | 5072619 | 147 | 5075919 | 147 | 5518016 | 151 |
| 5020522 | 144 | 5072623 | 148 | 5075922 | 147 | 5518017 | 151 |
| 5020524 | 144 | 5072626 | 148 | 5076009 | 145 | 5518018 | 151 |
| 5020525 | 144 | 5072633 | 148 | 5076013 | 145 | 5518022 | 151 |
| 5020527 | 144 | 5072723 | 148 | 5076016 | 145 | 5518023 | 151 |
| 5020553 | 144 | 5072726 | 148 | 5076019 | 146 | 5518029 | 151 |
| 5020554 | 144 | 5072729 | 148 | 5076109 | 147 | 5538521 | 150 |
| 5020572 | 144 | 5072736 | 148 | 5076113 | 147 | 5538534 | 150 |
| 5020573 | 144 | 5072739 | 148 | 5076116 | 147 | 5538538 | 150 |
| 5020574 | 144 | 5072746 | 148 | 5076119 | 147 | 5538614 | 150 |

INDEKS OVER NRF-NR.

| NRF-nr. | Side | NRF-nr. | Side | NRF-nr. | Side | NRF-nr. | Side |
|----------------|-------------|----------------|-------------|----------------|-------------|----------------|-------------|
| 5542143 | 150 | 5577209 | 157 | 5607604 | 156 | 5648327 | 159 |
| 5543085 | 150 | 5577329 | 157 | 5607671 | 156 | 5648567 | 159 |
| 5543089 | 150 | 5577372 | 157 | 5608353 | 156 | 5648628 | 158 |
| 5543326 | 150 | 5577375 | 157 | 5608706 | 156 | 5648629 | 158 |
| 5543328 | 150 | 5577709 | 157 | 5608709 | 156 | 5648631 | 158 |
| 5543333 | 150 | 5587101 | 151 | 5608715 | 156 | 5648632 | 158 |
| 5543607 | 149 | 5587102 | 151 | 5608716 | 156 | 5648633 | 158 |
| 5543608 | 149 | 5587162 | 155 | 5608718 | 156 | 5648634 | 158 |
| 5543609 | 149 | 5587359 | 151 | 5608721 | 156 | 5648635 | 158 |
| 5543611 | 149 | 5587361 | 151 | 5608722 | 156 | 5648636 | 158 |
| 5543612 | 149 | 5587362 | 151 | 5608723 | 156 | 5648637 | 158 |
| 5543614 | 149 | 5587363 | 151 | 5610313 | 152 | 5648638 | 158 |
| 5543837 | 150 | 5587364 | 151 | 5610316 | 152 | 5648639 | 158 |
| 5543838 | 150 | 5587365 | 151 | 5610319 | 152 | 5648641 | 158 |
| 5543839 | 150 | 5587366 | 151 | 5610323 | 152 | 5648642 | 158 |
| 5543842 | 150 | 5587367 | 151 | 5610326 | 152 | 5648643 | 158 |
| 5543843 | 150 | 5587368 | 151 | 5610753 | 156 | 5648644 | 158 |
| 5543844 | 150 | 5587369 | 152 | 5610756 | 156 | 5648645 | 158 |
| 5544953 | 150 | 5587371 | 152 | 5610759 | 156 | 5648652 | 158 |
| 5544966 | 150 | 5587372 | 152 | 5610763 | 156 | 5648653 | 158 |
| 5544969 | 150 | 5587373 | 152 | 5610766 | 156 | 5648654 | 158 |
| 5545129 | 150 | 5587374 | 152 | 5610769 | 156 | 5648701 | 159 |
| 5545131 | 150 | 5587375 | 152 | 5610773 | 156 | 5648702 | 159 |
| 5545869 | 150 | 5587376 | 152 | 5611203 | 156 | 5648703 | 159 |
| 5545871 | 150 | 5587377 | 152 | 5611206 | 156 | 5648704 | 159 |
| 5546105 | 149 | 5587441 | 152 | 5611213 | 156 | 5648705 | 159 |
| 5546106 | 149 | 5587442 | 152 | 5611216 | 156 | 5660186 | 155 |
| 5546108 | 149 | 5587443 | 152 | 5611219 | 156 | 5660523 | 153 |
| 5546135 | 149 | 5587444 | 152 | 5635511 | 157 | 5660525 | 153 |
| 5546206 | 149 | 5587445 | 152 | 5635513 | 157 | 5660527 | 153 |
| 5546216 | 149 | 5587446 | 152 | 5635609 | 157 | 5660529 | 153 |
| 5546259 | 149 | 5587447 | 152 | 5635611 | 157 | 5660532 | 153 |
| 5546263 | 150 | 5587461 | 152 | 5635613 | 157 | 5660534 | 153 |
| 5546266 | 150 | 5587462 | 152 | 5635614 | 157 | 5660572 | 155 |
| 5546269 | 150 | 5587463 | 152 | 5635617 | 157 | 5660574 | 155 |
| 5546273 | 150 | 5587464 | 152 | 5635621 | 158 | 5660596 | 128, 154 |
| 5546276 | 150 | 5587465 | 152 | 5635624 | 158 | 5660597 | 128, 154 |
| 5546321 | 149 | 5587466 | 152 | 5635631 | 158 | 5663209 | 155 |
| 5546322 | 149 | 5587467 | 152 | 5635632 | 158 | 5663213 | 155 |
| 5546323 | 149 | 5587468 | 152 | 5640036 | 159 | 5663223 | 155 |
| 5546324 | 149 | 5587469 | 152 | 5640101 | 159 | 5663225 | 155 |
| 5546325 | 149 | 5595506 | 157 | 5640393 | 159 | 5663269 | 155 |
| 5546326 | 149 | 5595509 | 157 | 5640734 | 159 | 5663274 | 155 |
| 5546327 | 149 | 5604002 | 157 | 5640736 | 159 | 5663276 | 155 |
| 5556762 | 147 | 5604003 | 157 | 5640738 | 159 | 5663281 | 155 |
| 5556763 | 147 | 5604022 | 157 | 5640951 | 159 | 5663283 | 155 |
| 5556764 | 147 | 5604023 | 157 | 5643359 | 150 | 5663345 | 153 |
| 5556765 | 147 | 5607128 | 155 | 5643363 | 150 | 5663347 | 153 |
| 5556766 | 147 | 5607134 | 155 | 5643366 | 150 | 5663349 | 153 |
| 5561584 | 154 | 5607141 | 155 | 5643369 | 150 | 5663352 | 153 |
| 5561585 | 154 | 5607142 | 155 | 5648184 | 158 | 5663354 | 153 |
| 5561586 | 154 | 5607143 | 155 | 5648185 | 158 | 5663356 | 153 |
| 5561589 | 154 | 5607184 | 155 | 5648186 | 158 | 5663376 | 153 |
| 5561651 | 154 | 5607267 | 155 | 5648191 | 158 | 5663378 | 153 |
| 5561652 | 154 | 5607277 | 155 | 5648193 | 158 | 5663381 | 153 |
| 5561653 | 154 | 5607281 | 155 | 5648199 | 158 | 5663729 | 154 |
| 5561654 | 154 | 5607311 | 155 | 5648221 | 158 | 5663733 | 154 |
| 5577009 | 157 | 5607317 | 155 | 5648223 | 158 | 5663909 | 154 |
| 5577024 | 157 | 5607354 | 155 | 5648224 | 158 | 5663913 | 154 |
| 5577026 | 157 | 5607364 | 155 | 5648228 | 158 | 5663916 | 154 |
| 5577027 | 157 | 5607461 | 155 | 5648229 | 158 | 5664113 | 155 |
| 5577111 | 157 | 5607598 | 156 | 5648245 | 158 | 5664254 | 154 |
| 5577116 | 157 | 5607601 | 156 | 5648271 | 158 | 5664255 | 154 |
| 5577121 | 157 | 5607602 | 156 | 5648272 | 158 | 5664257 | 154 |
| 5577133 | 157 | 5607603 | 156 | 5648275 | 158 | 5664258 | 154 |

INDEKS OVER NRF-NR.

| NRF-nr. | Side | NRF-nr. | Side | NRF-nr. | Side | NRF-nr. | Side |
|---------|------|---------|----------|---------|------|---------|------|
| 5665002 | 152 | 9006585 | 196 | 9040795 | 199 | 9100622 | 200 |
| 5665003 | 152 | 9006594 | 196 | 9040845 | 199 | 9100623 | 200 |
| 5665004 | 152 | 9006596 | 196 | 9040847 | 199 | 9100662 | 200 |
| 5665005 | 152 | 9006601 | 196 | 9040848 | 199 | 9100663 | 200 |
| 5665006 | 152 | 9006602 | 196 | 9040851 | 199 | 9101225 | 201 |
| 5665007 | 153 | 9006606 | 196 | 9040852 | 199 | 9101226 | 201 |
| 5665008 | 153 | 9006609 | 196 | 9040866 | 199 | 9101227 | 201 |
| 5665009 | 153 | 9006611 | 196 | 9040929 | 199 | 9201351 | 201 |
| 5665013 | 153 | 9006614 | 196 | 9040942 | 199 | 9201355 | 201 |
| 5665014 | 153 | 9006682 | 197 | 9041011 | 199 | 9202156 | 201 |
| 5665015 | 153 | 9006683 | 197 | 9041013 | 200 | 9202401 | 202 |
| 5665016 | 153 | 9006686 | 196 | 9041347 | 199 | 9204502 | 202 |
| 5665017 | 153 | 9006703 | 196 | 9041352 | 199 | 9204503 | 202 |
| 5665018 | 153 | 9006706 | 196 | 9041353 | 199 | 9204504 | 202 |
| 5665019 | 153 | 9006707 | 196 | 9041354 | 199 | 9210114 | 202 |
| 5665022 | 153 | 9006711 | 196 | 9041583 | 200 | 9210119 | 202 |
| 5665023 | 153 | 9006775 | 196 | 9041585 | 200 | 9210121 | 202 |
| 5665024 | 153 | 9006776 | 196 | 9041595 | 200 | 9210122 | 202 |
| 5665025 | 153 | 9006778 | 196 | 9041622 | 200 | 9210123 | 202 |
| 5665026 | 153 | 9006786 | 196 | 9041627 | 200 | 9210504 | 202 |
| 5665045 | 153 | 9006787 | 197 | 9041667 | 200 | 9213931 | 202 |
| 5665046 | 153 | 9006788 | 197 | 9042325 | 198 | 9213972 | 202 |
| 5665047 | 153 | 9006789 | 197 | 9042326 | 198 | 9213973 | 202 |
| 5665048 | 153 | 9006796 | 197 | 9042327 | 198 | 9213974 | 202 |
| 5665049 | 154 | 9007019 | 197 | 9042328 | 198 | 9213975 | 202 |
| 5665073 | 154 | 9007411 | 201 | 9042334 | 198 | 9213976 | 202 |
| 5665074 | 154 | 9007412 | 201 | 9042355 | 198 | 9213977 | 202 |
| 5665084 | 154 | 9007413 | 201 | 9042356 | 198 | 9215472 | 201 |
| 5665085 | 154 | 9008019 | 197 | 9042657 | 198 | 9215552 | 202 |
| 5665086 | 154 | 9008021 | 197 | 9042659 | 198 | 9215553 | 202 |
| 8364657 | 163 | 9008025 | 197 | 9042662 | 198 | 9215935 | 202 |
| 8400944 | 200 | 9019031 | 197 | 9042663 | 198 | 9215951 | 202 |
| 8401844 | 200 | 9020065 | 197 | 9042675 | 198 | 9251511 | 179 |
| 8402861 | 200 | 9020337 | 197 | 9042691 | 198 | 9251516 | 179 |
| 8402887 | 200 | 9020516 | 197, 198 | 9042754 | 198 | 9252791 | 204 |
| 8601809 | 163 | 9020519 | 197, 198 | 9043117 | 198 | 9252792 | 203 |
| 8601811 | 163 | 9020522 | 197 | 9043119 | 198 | 9252795 | 203 |
| 8601825 | 163 | 9020523 | 197 | 9043122 | 198 | 9252796 | 204 |
| 8601826 | 163 | 9020525 | 197 | 9043124 | 198 | 9252797 | 204 |
| 8601831 | 163 | 9020531 | 198 | 9043137 | 198 | 9252798 | 204 |
| 8601842 | 163 | 9020532 | 198 | 9043148 | 198 | 9252799 | 204 |
| 8601843 | 163 | 9020534 | 200 | 9043152 | 199 | 9252801 | 204 |
| 8601845 | 163 | 9020535 | 200 | 9043153 | 199 | 9252802 | 204 |
| 8602319 | 163 | 9020536 | 200 | 9043167 | 199 | 9252803 | 204 |
| 8602538 | 163 | 9020537 | 200 | 9043175 | 199 | 9252811 | 204 |
| 8753706 | 170 | 9020542 | 197, 198 | 9043181 | 199 | 9252813 | 204 |
| 8753726 | 170 | 9020633 | 197, 198 | 9043182 | 199 | 9252814 | 204 |
| 8753846 | 170 | 9020798 | 198 | 9045177 | 199 | 9252819 | 204 |
| 8756139 | 170 | 9020805 | 198 | 9045261 | 199 | 9252821 | 204 |
| 8756145 | 170 | 9021278 | 198 | 9045607 | 199 | 9252822 | 204 |
| 8756149 | 170 | 9021281 | 198 | 9045711 | 199 | 9252823 | 204 |
| 9000002 | 200 | 9021282 | 198 | 9045712 | 199 | 9252827 | 204 |
| 9000502 | 201 | 9021283 | 198 | 9045713 | 199 | 9252829 | 204 |
| 9001209 | 196 | 9022213 | 198 | 9045714 | 199 | 9252834 | 204 |
| 9001211 | 196 | 9023161 | 197 | 9045715 | 199 | 9252836 | 204 |
| 9003515 | 196 | 9023163 | 197 | 9046022 | 200 | 9252837 | 204 |
| 9003641 | 197 | 9023167 | 197 | 9060005 | 196 | 9252845 | 204 |
| 9003642 | 197 | 9038023 | 198 | 9060007 | 196 | 9252846 | 204 |
| 9003679 | 197 | 9038024 | 198 | 9060008 | 196 | 9252847 | 204 |
| 9004313 | 197 | 9040011 | 199 | 9060009 | 196 | 9252848 | 204 |
| 9004314 | 197 | 9040042 | 199 | 9060011 | 196 | 9252849 | 204 |
| 9005281 | 197 | 9040044 | 199 | 9070055 | 200 | 9252851 | 204 |
| 9005283 | 197 | 9040046 | 199 | 9070056 | 200 | 9252853 | 204 |
| 9005285 | 197 | 9040752 | 199 | 9070057 | 200 | 9252854 | 204 |
| 9005286 | 197 | 9040754 | 199 | 9070058 | 200 | 9252855 | 204 |

INDEKS OVER NRF-NR.

| NRF-nr. | Side | NRF-nr. | Side | NRF-nr. | Side | NRF-nr. | Side |
|----------------|-------------|----------------|-------------|----------------|-------------|----------------|-------------|
| 9252863 | 204 | 9314238 | 206 | 9416977 | 208 | 9432745 | 209 |
| 9252864 | 204 | 9314287 | 206 | 9416979 | 208 | 9432746 | 209 |
| 9252865 | 204 | 9314293 | 206 | 9416981 | 208 | 9432765 | 210 |
| 9252867 | 204 | 9314302 | 206 | 9416983 | 208 | 9432767 | 210 |
| 9252868 | 204 | 9330122 | 178 | 9416984 | 208 | 9432778 | 210 |
| 9252869 | 204 | 9400521 | 206 | 9416985 | 208 | 9432781 | 210 |
| 9252937 | 204 | 9403703 | 206 | 9416991 | 208 | 9432782 | 210 |
| 9252938 | 205 | 9403706 | 206 | 9416992 | 208 | 9432819 | 209 |
| 9252952 | 205 | 9405501 | 206 | 9416994 | 208 | 9432898 | 210 |
| 9308142 | 203 | 9405505 | 206 | 9416995 | 208 | 9432907 | 209 |
| 9308144 | 203 | 9405532 | 206 | 9416997 | 208 | 9432908 | 209 |
| 9308146 | 203 | 9405533 | 206 | 9416999 | 208 | 9432909 | 209 |
| 9308148 | 203 | 9405592 | 206 | 9417002 | 208 | 9433313 | 209 |
| 9308151 | 203 | 9406303 | 202 | 9417004 | 208 | 9435159 | 209 |
| 9308153 | 203 | 9406304 | 202 | 9417007 | 208 | 9435173 | 209 |
| 9308155 | 203 | 9407863 | 206 | 9417051 | 208 | 9435259 | 209 |
| 9308157 | 203 | 9410221 | 206 | 9417052 | 208 | 9435471 | 210 |
| 9308159 | 203 | 9410222 | 206 | 9417054 | 208 | 9435749 | 210 |
| 9308162 | 203 | 9410223 | 207 | 9417061 | 208 | 9437034 | 170 |
| 9308164 | 203 | 9410224 | 207 | 9417062 | 208 | 9437035 | 170 |
| 9308166 | 203 | 9410225 | 207 | 9417063 | 208 | 9437063 | 170 |
| 9308168 | 203 | 9410226 | 207 | 9417065 | 208 | 9437079 | 170 |
| 9308171 | 203 | 9410227 | 207 | 9417067 | 208 | 9437103 | 170 |
| 9308173 | 203 | 9410233 | 207 | 9417069 | 208 | 9437163 | 170 |
| 9308175 | 203 | 9410234 | 207 | 9417072 | 208 | 9437819 | 170 |
| 9308205 | 203 | 9410235 | 207 | 9417073 | 208 | 9451165 | 210 |
| 9308207 | 203 | 9410236 | 207 | 9417074 | 208 | 9451167 | 210 |
| 9308209 | 203 | 9410237 | 207 | 9417077 | 208 | 9451185 | 210 |
| 9308213 | 203 | 9410238 | 207 | 9417078 | 208 | 9451189 | 210 |
| 9308216 | 203 | 9410239 | 207 | 9417082 | 208 | 9451192 | 210 |
| 9308219 | 203 | 9410241 | 207 | 9417087 | 208 | 9451205 | 210 |
| 9308223 | 203 | 9410242 | 207 | 9417088 | 208 | 9451227 | 210 |
| 9308229 | 203 | 9410244 | 207 | 9417091 | 208 | 9455711 | 210 |
| 9308233 | 203 | 9410245 | 207 | 9417092 | 208 | 9455715 | 211 |
| 9308236 | 203 | 9410246 | 207 | 9417094 | 208 | 9455716 | 210 |
| 9308239 | 203 | 9410252 | 207 | 9417095 | 208 | 9455717 | 210 |
| 9308243 | 203 | 9410253 | 207 | 9417096 | 208 | 9455775 | 210 |
| 9308246 | 203 | 9410254 | 207 | 9417097 | 208 | 9456485 | 210 |
| 9308253 | 203 | 9410295 | 207 | 9417098 | 208 | 9456487 | 210 |
| 9308256 | 203 | 9416921 | 207 | 9417102 | 208 | 9456491 | 210 |
| 9308506 | 203 | 9416924 | 207 | 9417104 | 208 | 9456897 | 210 |
| 9312099 | 205 | 9416929 | 207 | 9417107 | 209 | 9456899 | 210 |
| 9312113 | 205 | 9416931 | 207 | 9417115 | 209 | 9456909 | 211 |
| 9312372 | 205 | 9416932 | 207 | 9417116 | 209 | 9456913 | 211 |
| 9312374 | 205 | 9416934 | 207 | 9417117 | 209 | 9500254 | 211 |
| 9312376 | 205 | 9416936 | 207 | 9417118 | 209 | 9500255 | 211 |
| 9312379 | 206 | 9416938 | 207 | 9417121 | 209 | 9500257 | 211 |
| 9312395 | 206 | 9416941 | 207 | 9417122 | 209 | 9500259 | 211 |
| 9312399 | 205 | 9416942 | 207 | 9417128 | 209 | 9500262 | 211 |
| 9312406 | 205 | 9416943 | 207 | 9417134 | 209 | 9500264 | 211 |
| 9312407 | 205 | 9416946 | 207 | 9417195 | 209 | 9500316 | 211 |
| 9312411 | 205 | 9416947 | 207 | 9417196 | 209 | 9500318 | 211 |
| 9312413 | 205 | 9416951 | 207 | 9417197 | 209 | 9500321 | 211 |
| 9312414 | 205 | 9416954 | 207 | 9432544 | 210 | 9501004 | 211 |
| 9312416 | 205 | 9416955 | 207 | 9432548 | 209 | 9501006 | 211 |
| 9312417 | 205 | 9416956 | 207 | 9432554 | 209 | 9501008 | 211 |
| 9312418 | 205 | 9416957 | 207 | 9432589 | 209 | 9501012 | 211 |
| 9312419 | 205 | 9416959 | 207 | 9432593 | 209 | 9501014 | 211 |
| 9312421 | 205 | 9416962 | 207 | 9432669 | 209 | 9501016 | 211 |
| 9312422 | 205 | 9416965 | 207 | 9432687 | 209 | 9501018 | 211 |
| 9312423 | 205 | 9416966 | 207 | 9432691 | 209 | 9501021 | 211 |
| 9312424 | 205 | 9416968 | 207 | 9432697 | 209 | 9501025 | 211 |
| 9312425 | 205 | 9416969 | 208 | 9432703 | 209 | 9501029 | 211 |
| 9312426 | 205 | 9416972 | 208 | 9432724 | 209 | 9501032 | 211 |
| 9314215 | 206 | 9416975 | 208 | 9432725 | 209 | 9501034 | 211 |

INDEKS OVER NRF-NR.

| NRF-nr. | Side | NRF-nr. | Side | NRF-nr. | Side | NRF-nr. | Side |
|---------|------|---------|----------|---------|------|---------|------|
| 9501036 | 211 | 9507803 | 167 | 9511428 | 169 | 9519017 | 176 |
| 9501038 | 211 | 9507804 | 167 | 9511431 | 168 | 9519018 | 176 |
| 9501041 | 211 | 9507805 | 167 | 9511432 | 168 | 9519019 | 176 |
| 9501045 | 211 | 9507809 | 167 | 9511433 | 168 | 9519021 | 176 |
| 9501104 | 211 | 9507814 | 167 | 9511434 | 178 | 9519022 | 175 |
| 9501106 | 211 | 9507841 | 167 | 9511448 | 169 | 9519023 | 175 |
| 9501108 | 211 | 9507842 | 167 | 9511449 | 167 | 9519024 | 175 |
| 9501112 | 211 | 9507846 | 171 | 9511451 | 168 | 9519025 | 175 |
| 9501114 | 211 | 9507867 | 167 | 9511452 | 168 | 9519026 | 175 |
| 9501116 | 211 | 9507871 | 167 | 9511453 | 168 | 9519027 | 175 |
| 9501118 | 211 | 9507874 | 167 | 9511454 | 168 | 9519028 | 175 |
| 9501121 | 211 | 9508009 | 193 | 9511455 | 169 | 9519031 | 174 |
| 9501125 | 212 | 9508277 | 212 | 9511457 | 169 | 9519032 | 174 |
| 9501129 | 212 | 9508279 | 212 | 9511462 | 178 | 9519035 | 176 |
| 9501132 | 212 | 9508281 | 212 | 9511463 | 178 | 9519038 | 176 |
| 9501134 | 212 | 9508282 | 212 | 9511465 | 167 | 9519041 | 176 |
| 9501136 | 212 | 9508283 | 212 | 9511467 | 178 | 9519043 | 175 |
| 9502702 | 212 | 9508284 | 212 | 9511479 | 167 | 9519044 | 175 |
| 9502705 | 212 | 9508285 | 212 | 9511486 | 168 | 9519045 | 175 |
| 9502721 | 212 | 9508286 | 212 | 9511487 | 167 | 9519046 | 176 |
| 9502722 | 212 | 9508288 | 212 | 9511491 | 178 | 9519096 | 176 |
| 9502724 | 212 | 9508751 | 169 | 9511494 | 169 | 9519156 | 193 |
| 9502725 | 212 | 9508755 | 169 | 9511503 | 167 | 9519284 | 193 |
| 9502728 | 212 | 9508867 | 212 | 9511506 | 167 | 9519285 | 193 |
| 9502729 | 212 | 9508868 | 212 | 9511514 | 167 | 9519286 | 193 |
| 9505126 | 170 | 9508869 | 212 | 9511515 | 168 | 9519401 | 191 |
| 9505553 | 167 | 9508871 | 212 | 9511524 | 167 | 9519402 | 191 |
| 9505706 | 193 | 9508872 | 212 | 9511525 | 167 | 9519403 | 191 |
| 9505709 | 193 | 9508873 | 212 | 9511641 | 167 | 9519407 | 191 |
| 9506222 | 178 | 9508914 | 212 | 9511642 | 168 | 9519412 | 191 |
| 9507172 | 171 | 9508915 | 212 | 9511651 | 168 | 9519413 | 191 |
| 9507173 | 171 | 9508916 | 212 | 9511652 | 168 | 9519414 | 191 |
| 9507174 | 171 | 9508917 | 212 | 9511653 | 168 | 9519417 | 191 |
| 9507176 | 171 | 9508918 | 212 | 9517999 | 179 | 9519418 | 191 |
| 9507177 | 171 | 9508919 | 212 | 9518027 | 179 | 9519419 | 191 |
| 9507178 | 171 | 9508921 | 212 | 9518045 | 173 | 9519421 | 191 |
| 9507179 | 171 | 9508922 | 212 | 9518046 | 173 | 9519424 | 191 |
| 9507186 | 171 | 9508952 | 170 | 9518047 | 173 | 9519425 | 191 |
| 9507187 | 171 | 9510185 | 168 | 9518048 | 173 | 9519431 | 191 |
| 9507188 | 171 | 9510191 | 167 | 9518049 | 173 | 9519435 | 191 |
| 9507189 | 171 | 9510197 | 167 | 9518098 | 191 | 9519436 | 191 |
| 9507253 | 171 | 9510201 | 168 | 9518123 | 192 | 9519444 | 191 |
| 9507255 | 168 | 9510203 | 168 | 9518124 | 192 | 9519445 | 191 |
| 9507257 | 168 | 9510241 | 170 | 9518125 | 192 | 9519446 | 191 |
| 9507258 | 168 | 9510801 | 170 | 9518126 | 192 | 9519447 | 191 |
| 9507261 | 171 | 9510803 | 170 | 9518127 | 192 | 9519448 | 191 |
| 9507262 | 171 | 9511302 | 178 | 9518421 | 171 | 9519458 | 191 |
| 9507263 | 171 | 9511304 | 168 | 9518425 | 167 | 9519461 | 191 |
| 9507265 | 171 | 9511355 | 168 | 9518426 | 171 | 9519462 | 191 |
| 9507269 | 171 | 9511356 | 168 | 9518427 | 171 | 9519463 | 191 |
| 9507303 | 171 | 9511357 | 168 | 9518537 | 175 | 9519465 | 191 |
| 9507304 | 171 | 9511361 | 170 | 9518636 | 170 | 9519471 | 191 |
| 9507305 | 171 | 9511363 | 170 | 9518651 | 170 | 9519999 | 176 |
| 9507382 | 193 | 9511364 | 170 | 9518896 | 192 | 9520131 | 176 |
| 9507383 | 169 | 9511365 | 168 | 9518898 | 177 | 9520179 | 176 |
| 9507384 | 169 | 9511376 | 168 | 9518974 | 175 | 9521044 | 176 |
| 9507385 | 169 | 9511387 | 167, 168 | 9518989 | 175 | 9521077 | 173 |
| 9507386 | 169 | 9511401 | 168 | 9518991 | 176 | 9521855 | 173 |
| 9507387 | 169 | 9511402 | 168 | 9519005 | 176 | 9522374 | 181 |
| 9507433 | 169 | 9511403 | 168 | 9519006 | 176 | 9522375 | 181 |
| 9507439 | 169 | 9511406 | 168 | 9519009 | 176 | 9522377 | 181 |
| 9507471 | 168 | 9511407 | 168 | 9519012 | 176 | 9522408 | 190 |
| 9507715 | 169 | 9511409 | 178 | 9519013 | 176 | 9522413 | 190 |
| 9507741 | 169 | 9511411 | 168 | 9519014 | 176 | 9522414 | 190 |
| 9507781 | 167 | 9511421 | 168 | 9519016 | 176 | 9522464 | 204 |

INDEKS OVER NRF-NR.

| NRF-nr. | Side | NRF-nr. | Side | NRF-nr. | Side | NRF-nr. | Side |
|----------------|-------------|----------------|-------------|----------------|-------------|----------------|-------------|
| 9522465 | 204 | 9816024 | 193 | 9823567 | 173 | 9824218 | 194 |
| 9522566 | 170 | 9816083 | 193 | 9823601 | 174 | 9824226 | 194 |
| 9522575 | 177 | 9816117 | 193 | 9823602 | 173 | 9824264 | 178 |
| 9702001 | 179 | 9816168 | 193 | 9823606 | 194 | 9824272 | 194 |
| 9702002 | 179 | 9821113 | 191 | 9823691 | 188 | 9824275 | 194 |
| 9806601 | 179 | 9821115 | 191 | 9823707 | 174 | 9824277 | 194 |
| 9806617 | 179 | 9821116 | 191 | 9823713 | 176 | 9824278 | 194 |
| 9806619 | 177 | 9821306 | 190 | 9823718 | 173 | 9824301 | 194 |
| 9806626 | 179 | 9821308 | 190 | 9823721 | 174 | 9824302 | 194 |
| 9806695 | 173 | 9821329 | 190 | 9823727 | 178 | 9824315 | 194 |
| 9806743 | 178 | 9821335 | 190 | 9823752 | 176 | 9824316 | 194 |
| 9806794 | 177 | 9821336 | 190 | 9823757 | 174 | 9824317 | 194 |
| 9806807 | 178 | 9821337 | 190 | 9823763 | 175 | 9824318 | 194 |
| 9806819 | 173 | 9822001 | 191 | 9823767 | 175 | 9824339 | 177 |
| 9806824 | 173 | 9822002 | 191 | 9823771 | 174 | 9824418 | 175 |
| 9806826 | 173 | 9822003 | 191 | 9823773 | 174 | 9824419 | 194 |
| 9810083 | 188 | 9822026 | 193 | 9823779 | 174 | 9824421 | 175 |
| 9810085 | 188 | 9822028 | 191 | 9823808 | 174 | 9824443 | 176 |
| 9810148 | 175 | 9822029 | 191 | 9823812 | 174 | 9824449 | 176 |
| 9810149 | 175 | 9822051 | 191 | 9823815 | 194 | 9824475 | 194 |
| 9810901 | 175 | 9822052 | 191 | 9823816 | 177 | 9824476 | 194 |
| 9810902 | 175 | 9822053 | 191 | 9823817 | 194 | 9824477 | 195 |
| 9810903 | 175 | 9822054 | 191 | 9823851 | 175 | 9824478 | 195 |
| 9810912 | 187 | 9822058 | 191 | 9823858 | 194 | 9824481 | 178 |
| 9810913 | 187 | 9822109 | 192 | 9823896 | 176 | 9824483 | 178 |
| 9810916 | 175 | 9822114 | 192 | 9823903 | 176 | 9824491 | 173 |
| 9810948 | 171 | 9822117 | 192 | 9823904 | 176 | 9824495 | 173 |
| 9810962 | 187 | 9822118 | 192 | 9823905 | 176 | 9824502 | 173 |
| 9810965 | 186 | 9822139 | 192 | 9823906 | 176 | 9824513 | 195 |
| 9810976 | 171 | 9822143 | 192 | 9823907 | 176 | 9824515 | 195 |
| 9811561 | 192 | 9822568 | 192 | 9823912 | 176 | 9824517 | 195 |
| 9812262 | 178 | 9822572 | 192 | 9823919 | 176 | 9824748 | 195 |
| 9812405 | 192 | 9822581 | 192 | 9823923 | 176 | 9824825 | 173 |
| 9812406 | 192 | 9822589 | 192 | 9823924 | 194 | 9824861 | 178 |
| 9812407 | 192 | 9822591 | 192 | 9823926 | 176 | 9824862 | 178 |
| 9812408 | 192 | 9822592 | 192 | 9823927 | 176 | 9824864 | 178 |
| 9812409 | 192 | 9822594 | 192 | 9823928 | 176 | 9824865 | 178 |
| 9812411 | 192 | 9822595 | 192 | 9823929 | 194 | 9824866 | 179 |
| 9812412 | 192 | 9822674 | 192 | 9823946 | 193 | 9824867 | 179 |
| 9812416 | 192 | 9822968 | 188 | 9823948 | 194 | 9824885 | 173 |
| 9812435 | 192 | 9822969 | 188 | 9824025 | 194 | 9824904 | 177 |
| 9814189 | 193 | 9822973 | 193 | 9824028 | 177 | 9824905 | 177 |
| 9814191 | 193 | 9822975 | 193 | 9824097 | 186 | 9824906 | 177 |
| 9814192 | 193 | 9822976 | 193 | 9824102 | 186 | 9824937 | 176 |
| 9814196 | 193 | 9822977 | 193 | 9824134 | 194 | 9824941 | 176 |
| 9814368 | 193 | 9822978 | 193 | 9824136 | 194 | 9824942 | 173 |
| 9814369 | 193 | 9822979 | 193 | 9824138 | 194 | 9824971 | 173 |
| 9815498 | 159 | 9822981 | 193 | 9824148 | 194 | 9824987 | 173 |
| 9815499 | 159 | 9822983 | 193 | 9824153 | 194 | 9825005 | 187 |
| 9815526 | 159 | 9822995 | 193 | 9824169 | 194 | 9825007 | 187 |
| 9815531 | 159 | 9822996 | 177 | 9824171 | 194 | 9825008 | 187 |
| 9815535 | 159 | 9823009 | 171 | 9824173 | 194 | 9825009 | 187 |
| 9815536 | 159 | 9823079 | 177 | 9824183 | 194 | 9825249 | 173 |
| 9815538 | 159 | 9823167 | 176 | 9824185 | 194 | 9825313 | 178 |
| 9815551 | 168 | 9823169 | 193 | 9824187 | 194 | 9825314 | 178 |
| 9815676 | 169 | 9823188 | 174 | 9824193 | 194 | 9825316 | 178 |
| 9815778 | 168 | 9823197 | 173 | 9824203 | 194 | 9825317 | 178 |
| 9815818 | 168 | 9823411 | 174 | 9824204 | 194 | 9826375 | 179 |
| 9815822 | 169 | 9823428 | 194 | 9824205 | 194 | 9826384 | 195 |
| 9815921 | 169 | 9823436 | 174 | 9824206 | 194 | 9826657 | 195 |
| 9815922 | 169 | 9823468 | 174 | 9824213 | 194 | 9826658 | 188 |
| 9815923 | 169 | 9823542 | 194 | 9824214 | 194 | 9826659 | 195 |
| 9815931 | 169 | 9823555 | 174 | 9824215 | 194 | 9827228 | 189 |
| 9815932 | 169 | 9823557 | 174 | 9824216 | 194 | 9827246 | 189 |
| 9816009 | 193 | 9823566 | 173 | 9824217 | 194 | 9827247 | 189 |

INDEKS OVER NRF-NR.

| NRF-nr. | Side | NRF-nr. | Side | NRF-nr. | Side | NRF-nr. | Side |
|---------|------|---------|------|---------|------|---------|------|
| 9827248 | 189 | 9829579 | 186 | 9830951 | 187 | 9833389 | 179 |
| 9827267 | 189 | 9829581 | 186 | 9830956 | 187 | 9833414 | 186 |
| 9827268 | 189 | 9829582 | 186 | 9830961 | 187 | 9833415 | 186 |
| 9827289 | 158 | 9829583 | 186 | 9830963 | 187 | 9833416 | 186 |
| 9827295 | 189 | 9829584 | 186 | 9831066 | 187 | 9833435 | 181 |
| 9827353 | 190 | 9829585 | 186 | 9831071 | 187 | 9833436 | 181 |
| 9827354 | 190 | 9829586 | 186 | 9831073 | 187 | 9833439 | 180 |
| 9827355 | 190 | 9829613 | 189 | 9832581 | 189 | 9833461 | 184 |
| 9827356 | 190 | 9829623 | 189 | 9832737 | 186 | 9833462 | 184 |
| 9827361 | 190 | 9829624 | 189 | 9832738 | 186 | 9833463 | 184 |
| 9827363 | 190 | 9829632 | 196 | 9832812 | 188 | 9833464 | 185 |
| 9827466 | 192 | 9829749 | 189 | 9832817 | 188 | 9833465 | 185 |
| 9827467 | 192 | 9829777 | 180 | 9832822 | 183 | 9833468 | 184 |
| 9827468 | 192 | 9829779 | 180 | 9832823 | 183 | 9833469 | 184 |
| 9827469 | 192 | 9829781 | 180 | 9832824 | 183 | 9833489 | 188 |
| 9827507 | 170 | 9829782 | 177 | 9832825 | 183 | 9833496 | 188 |
| 9827508 | 170 | 9829783 | 180 | 9832826 | 183 | 9833515 | 181 |
| 9827509 | 170 | 9829796 | 181 | 9832848 | 184 | 9833517 | 181 |
| 9827556 | 192 | 9829799 | 181 | 9832849 | 184 | 9833526 | 188 |
| 9827557 | 192 | 9829801 | 181 | 9832851 | 184 | 9833558 | 184 |
| 9827594 | 167 | 9829804 | 181 | 9832973 | 187 | 9833559 | 184 |
| 9827779 | 190 | 9829907 | 174 | 9832974 | 187 | 9833562 | 184 |
| 9827839 | 167 | 9829941 | 179 | 9832976 | 187 | 9833579 | 179 |
| 9827853 | 167 | 9829943 | 196 | 9832978 | 187 | 9833608 | 180 |
| 9827854 | 169 | 9829988 | 180 | 9832979 | 187 | 9833643 | 188 |
| 9827857 | 170 | 9830001 | 178 | 9833061 | 187 | 9833644 | 188 |
| 9827874 | 167 | 9830069 | 174 | 9833063 | 187 | 9833645 | 188 |
| 9827875 | 167 | 9830081 | 193 | 9833098 | 183 | 9833646 | 188 |
| 9828188 | 180 | 9830082 | 173 | 9833105 | 183 | 9833973 | 181 |
| 9828608 | 178 | 9830094 | 167 | 9833113 | 185 | 9833975 | 181 |
| 9828708 | 181 | 9830095 | 167 | 9833114 | 185 | 9833978 | 181 |
| 9828734 | 178 | 9830151 | 179 | 9833116 | 185 | 9833979 | 181 |
| 9828748 | 179 | 9830223 | 174 | 9833128 | 185 | 9833982 | 181 |
| 9828762 | 180 | 9830224 | 174 | 9833129 | 185 | 9833984 | 181 |
| 9828799 | 180 | 9830226 | 174 | 9833131 | 185 | 9833985 | 181 |
| 9828883 | 189 | 9830228 | 174 | 9833133 | 185 | 9833987 | 181 |
| 9828913 | 180 | 9830231 | 174 | 9833134 | 185 | 9833991 | 181 |
| 9828919 | 180 | 9830236 | 174 | 9833135 | 185 | 9833994 | 181 |
| 9828934 | 179 | 9830241 | 175 | 9833136 | 185 | 9833997 | 181 |
| 9828935 | 179 | 9830242 | 175 | 9833139 | 185 | 9833999 | 181 |
| 9828946 | 181 | 9830253 | 175 | 9833145 | 184 | 9834001 | 181 |
| 9828959 | 179 | 9830279 | 174 | 9833146 | 184 | 9834002 | 181 |
| 9829009 | 186 | 9830283 | 174 | 9833147 | 184 | 9834003 | 181 |
| 9829136 | 181 | 9830284 | 174 | 9833149 | 184 | 9834005 | 181 |
| 9829137 | 180 | 9830297 | 174 | 9833151 | 184 | 9834008 | 181 |
| 9829154 | 181 | 9830298 | 174 | 9833163 | 187 | 9834014 | 182 |
| 9829159 | 180 | 9830308 | 172 | 9833172 | 187 | 9834019 | 182 |
| 9829483 | 189 | 9830407 | 193 | 9833173 | 187 | 9834021 | 182 |
| 9829487 | 189 | 9830458 | 173 | 9833186 | 187 | 9834022 | 182 |
| 9829492 | 189 | 9830532 | 174 | 9833187 | 188 | 9834023 | 182 |
| 9829499 | 189 | 9830584 | 178 | 9833188 | 188 | 9834024 | 182 |
| 9829505 | 189 | 9830601 | 174 | 9833189 | 188 | 9834026 | 182 |
| 9829509 | 189 | 9830608 | 175 | 9833191 | 188 | 9834027 | 182 |
| 9829515 | 189 | 9830628 | 174 | 9833193 | 188 | 9834032 | 182 |
| 9829516 | 190 | 9830629 | 174 | 9833195 | 188 | 9834038 | 182 |
| 9829556 | 180 | 9830631 | 174 | 9833228 | 179 | 9834041 | 182 |
| 9829558 | 180 | 9830632 | 174 | 9833348 | 180 | 9834068 | 182 |
| 9829559 | 180 | 9830638 | 174 | 9833349 | 180 | 9834128 | 188 |
| 9829561 | 180 | 9830641 | 175 | 9833351 | 173 | 9834134 | 188 |
| 9829565 | 181 | 9830708 | 167 | 9833359 | 180 | 9834201 | 188 |
| 9829573 | 179 | 9830709 | 167 | 9833363 | 180 | 9834205 | 177 |
| 9829575 | 186 | 9830729 | 175 | 9833364 | 180 | 9834207 | 176 |
| 9829576 | 186 | 9830739 | 179 | 9833381 | 180 | 9834264 | 183 |
| 9829577 | 186 | 9830804 | 179 | 9833382 | 180 | 9834265 | 183 |
| 9829578 | 186 | 9830919 | 188 | 9833388 | 179 | 9834266 | 183 |

INDEKS OVER NRF-NR.

| NRF-nr. | Side | NRF-nr. | Side | NRF-nr. | Side | NRF-nr. | Side |
|----------------|-------------|----------------|-------------|----------------|-------------|----------------|-------------|
| 9834267 | 183 | 9835662 | 182 | 9837806 | 185 | 9837953 | 186 |
| 9834268 | 183 | 9835665 | 182 | 9837807 | 185 | 9837954 | 186 |
| 9834269 | 182 | 9835678 | 182 | 9837808 | 185 | 9837956 | 188 |
| 9834271 | 182 | 9835682 | 182 | 9837809 | 185 | 9838174 | 180 |
| 9834272 | 182 | 9835684 | 183 | 9837811 | 185 | 9838188 | 180 |
| 9834273 | 182 | 9835688 | 183 | 9837814 | 185 | 9838189 | 180 |
| 9834285 | 182 | 9835689 | 183 | 9837815 | 185 | 9838193 | 180 |
| 9834292 | 182 | 9835691 | 183 | 9837817 | 184 | 9838211 | 179 |
| 9834295 | 182 | 9835693 | 183 | 9837818 | 184 | 9838352 | 187 |
| 9834304 | 182 | 9835694 | 183 | 9837819 | 184 | 9838354 | 187 |
| 9834308 | 182 | 9835697 | 183 | 9837821 | 184 | 9838355 | 187 |
| 9834311 | 183 | 9835699 | 183 | 9837823 | 184 | 9838507 | 187 |
| 9834314 | 183 | 9835729 | 190 | 9837824 | 184 | 9838513 | 187 |
| 9834315 | 183 | 9835771 | 190 | 9837826 | 184 | 9838537 | 187 |
| 9834317 | 182 | 9835829 | 190 | 9837827 | 189 | 9838632 | 183 |
| 9834318 | 182 | 9835831 | 190 | 9837837 | 189 | 9838634 | 187 |
| 9834319 | 182 | 9835832 | 190 | 9837838 | 189 | 9838677 | 183 |
| 9834392 | 177 | 9835835 | 190 | 9837839 | 189 | 9838709 | 175 |
| 9834412 | 182 | 9835836 | 190 | 9837842 | 189 | 9838817 | 183 |
| 9834413 | 183 | 9835879 | 190 | 9837843 | 186 | 9838883 | 189 |
| 9834438 | 173 | 9835904 | 202 | 9837844 | 186 | 9838892 | 189 |
| 9834439 | 173 | 9835905 | 202 | 9837845 | 186 | 9838893 | 189 |
| 9834441 | 174 | 9835913 | 202 | 9837846 | 186 | 9838901 | 183 |
| 9834515 | 189 | 9835914 | 202 | 9837847 | 186 | 9838904 | 183 |
| 9834581 | 179 | 9835915 | 202 | 9837848 | 186 | 9838919 | 183 |
| 9834582 | 179 | 9835924 | 202 | 9837857 | 184 | 9838922 | 183 |
| 9834584 | 179 | 9835925 | 202 | 9837858 | 184 | 9838925 | 183 |
| 9834604 | 182 | 9835932 | 202 | 9837859 | 184 | 9839011 | 180 |
| 9834608 | 182 | 9835938 | 201 | 9837861 | 184 | 9839019 | 179 |
| 9834627 | 182 | 9835942 | 201 | 9837862 | 184 | 9839025 | 181 |
| 9834628 | 182 | 9836006 | 201 | 9837863 | 184 | 9839026 | 181 |
| 9834629 | 182 | 9836009 | 201 | 9837864 | 184 | 9839027 | 181 |
| 9834648 | 189 | 9836163 | 190 | 9837865 | 184 | 9839028 | 181 |
| 9834714 | 183 | 9836164 | 190 | 9837866 | 184 | 9839048 | 180 |
| 9834715 | 183 | 9836165 | 190 | 9837867 | 184 | 9839191 | 173 |
| 9834722 | 185 | 9836238 | 179 | 9837868 | 184 | 9841121 | 179 |
| 9834803 | 177 | 9836239 | 179 | 9837869 | 184 | 9841137 | 180 |
| 9834806 | 177 | 9836254 | 190 | 9837871 | 184 | 9841175 | 179 |
| 9834879 | 177 | 9836336 | 201 | 9837872 | 184 | 9841187 | 181 |
| 9834886 | 177 | 9836398 | 190 | 9837873 | 184 | 9841193 | 172 |
| 9834941 | 179 | 9837773 | 185 | 9837874 | 184 | 9841195 | 172 |
| 9835261 | 189 | 9837774 | 185 | 9837875 | 186 | 9841204 | 172 |
| 9835264 | 189 | 9837777 | 185 | 9837877 | 189 | 9841205 | 172 |
| 9835265 | 189 | 9837778 | 185 | 9837894 | 188 | 9841206 | 172 |
| 9835545 | 182 | 9837779 | 185 | 9837895 | 188 | 9841207 | 172 |
| 9835546 | 182 | 9837781 | 185 | 9837896 | 188 | 9841208 | 172 |
| 9835547 | 183 | 9837782 | 185 | 9837897 | 188 | 9841209 | 172 |
| 9835548 | 186 | 9837783 | 185 | 9837898 | 188 | 9841242 | 185 |
| 9835551 | 183 | 9837784 | 185 | 9837899 | 188 | 9841243 | 184 |
| 9835552 | 186 | 9837785 | 185 | 9837901 | 188 | 9841252 | 184 |
| 9835553 | 186 | 9837786 | 185 | 9837902 | 188 | 9841286 | 188 |
| 9835554 | 182 | 9837787 | 185 | 9837903 | 188 | 9841287 | 188 |
| 9835555 | 182 | 9837788 | 185 | 9837908 | 188 | 9841288 | 188 |
| 9835572 | 189 | 9837791 | 185 | 9837909 | 188 | 9841289 | 188 |
| 9835576 | 189 | 9837792 | 185 | 9837924 | 187 | 9841293 | 188 |
| 9835582 | 174 | 9837793 | 185 | 9837925 | 187 | 9841295 | 188 |
| 9835588 | 174 | 9837794 | 185 | 9837926 | 187 | 9841296 | 188 |
| 9835645 | 182 | 9837797 | 186 | 9837929 | 187 | 9841531 | 178 |
| 9835647 | 182 | 9837798 | 186 | 9837935 | 187 | 9841536 | 178 |
| 9835648 | 182 | 9837799 | 186 | 9837936 | 187 | 9841547 | 175 |
| 9835651 | 182 | 9837801 | 186 | 9837942 | 187 | 9841559 | 183 |
| 9835652 | 182 | 9837802 | 186 | 9837944 | 187 | 9842111 | 195 |
| 9835653 | 182 | 9837803 | 186 | 9837946 | 187 | 9842112 | 195 |
| 9835657 | 182 | 9837804 | 186 | 9837947 | 187 | 9842113 | 195 |
| 9835661 | 182 | 9837805 | 185 | 9837952 | 186 | 9842114 | 195 |

INDEKS OVER NRF-NR.

| NRF-nr. | Side | NRF-nr. | Side | NRF-nr. | Side | NRF-nr. | Side |
|---------|------|---------|----------|---------|------|---------|------|
| 9842115 | 195 | 9842578 | 205 | 9858948 | 213 | 9990611 | 216 |
| 9842116 | 195 | 9842584 | 177 | 9858949 | 213 | 9990612 | 216 |
| 9842117 | 195 | 9843364 | 213 | 9858952 | 213 | 9990613 | 216 |
| 9842118 | 195 | 9843365 | 213 | 9858953 | 213 | 9990614 | 216 |
| 9842119 | 195 | 9843366 | 213 | 9858954 | 213 | 9990615 | 216 |
| 9842121 | 195 | 9843367 | 213 | 9860775 | 214 | 9990616 | 216 |
| 9842122 | 195 | 9843368 | 213 | 9860776 | 214 | 9990618 | 216 |
| 9842123 | 195 | 9844368 | 215 | 9860777 | 214 | 9990619 | 216 |
| 9842124 | 195 | 9844369 | 215 | 9860778 | 214 | 9990621 | 216 |
| 9842125 | 195 | 9844845 | 215 | 9860779 | 214 | 9990623 | 216 |
| 9842126 | 195 | 9844846 | 215 | 9860781 | 214 | 9990624 | 216 |
| 9842127 | 195 | 9844852 | 215 | 9860782 | 214 | 9990628 | 215 |
| 9842128 | 195 | 9844854 | 215 | 9860784 | 214 | 9990629 | 215 |
| 9842129 | 195 | 9844855 | 215 | 9860785 | 214 | 9990631 | 215 |
| 9842131 | 195 | 9844856 | 216 | 9860786 | 214 | 9990633 | 216 |
| 9842132 | 195 | 9845011 | 172 | 9860787 | 214 | 9990636 | 215 |
| 9842133 | 195 | 9845899 | 173 | 9860788 | 214 | 9990637 | 215 |
| 9842134 | 195 | 9845927 | 173 | 9860789 | 214 | 9990638 | 215 |
| 9842135 | 195 | 9845933 | 175 | 9860852 | 214 | 9990644 | 215 |
| 9842136 | 195 | 9845944 | 175 | 9860853 | 214 | 9990645 | 215 |
| 9842137 | 195 | 9845948 | 178 | 9860854 | 214 | 9990646 | 215 |
| 9842138 | 195 | 9845964 | 173 | 9860855 | 214 | 9990653 | 215 |
| 9842139 | 195 | 9845987 | 172 | 9860856 | 214 | 9990701 | 216 |
| 9842141 | 195 | 9845988 | 172 | 9861506 | 216 | | |
| 9842142 | 195 | 9845989 | 172 | 9861511 | 216 | | |
| 9842143 | 195 | 9845991 | 172 | 9864003 | 196 | | |
| 9842144 | 195 | 9845992 | 172 | 9864009 | 196 | | |
| 9842145 | 195 | 9845993 | 172 | 9990232 | 213 | | |
| 9842146 | 195 | 9846053 | 173 | 9990233 | 213 | | |
| 9842147 | 195 | 9846059 | 172 | 9990234 | 213 | | |
| 9842148 | 195 | 9846079 | 181 | 9990239 | 215 | | |
| 9842149 | 195 | 9846096 | 175 | 9990525 | 213 | | |
| 9842151 | 195 | 9846114 | 187 | 9990526 | 213 | | |
| 9842152 | 196 | 9846133 | 173 | 9990527 | 213 | | |
| 9842153 | 196 | 9846135 | 172 | 9990528 | 213 | | |
| 9842154 | 196 | 9846136 | 172 | 9990529 | 213 | | |
| 9842155 | 196 | 9846137 | 172 | 9990531 | 213 | | |
| 9842156 | 196 | 9846138 | 172 | 9990532 | 213 | | |
| 9842157 | 196 | 9846139 | 172 | 9990533 | 213 | | |
| 9842158 | 196 | 9846142 | 187 | 9990534 | 213 | | |
| 9842309 | 172 | 9846146 | 175 | 9990535 | 213 | | |
| 9842311 | 172 | 9846204 | 173 | 9990538 | 213 | | |
| 9842312 | 172 | 9846206 | 172 | 9990539 | 213 | | |
| 9842313 | 172 | 9846207 | 172 | 9990541 | 213 | | |
| 9842314 | 172 | 9846212 | 172 | 9990542 | 214 | | |
| 9842315 | 172 | 9846213 | 172 | 9990543 | 214 | | |
| 9842317 | 172 | 9846331 | 175 | 9990545 | 214 | | |
| 9842318 | 172 | 9846685 | 172 | 9990546 | 214 | | |
| 9842364 | 172 | 9846689 | 175 | 9990547 | 214 | | |
| 9842365 | 172 | 9848936 | 173 | 9990554 | 214 | | |
| 9842366 | 172 | 9849717 | 173 | 9990555 | 214 | | |
| 9842367 | 172 | 9849728 | 172 | 9990556 | 214 | | |
| 9842379 | 172 | 9849838 | 215 | 9990557 | 214 | | |
| 9842501 | 177 | 9849936 | 169, 213 | 9990557 | 215 | | |
| 9842502 | 177 | 9849937 | 169, 213 | 9990574 | 215 | | |
| 9842504 | 177 | 9849938 | 169, 213 | 9990584 | 214 | | |
| 9842507 | 177 | 9850442 | 216 | 9990587 | 214 | | |
| 9842512 | 177 | 9850597 | 216 | 9990588 | 214 | | |
| 9842522 | 177 | 9851654 | 216 | 9990589 | 214 | | |
| 9842528 | 177 | 9856975 | 173 | 9990595 | 214 | | |
| 9842529 | 177 | 9857489 | 215 | 9990596 | 215 | | |
| 9842539 | 177 | 9857491 | 215 | 9990597 | 215 | | |
| 9842544 | 177 | 9857492 | 215 | 9990598 | 215 | | |
| 9842563 | 177 | 9857493 | 215 | 9990599 | 215 | | |
| 9842567 | 177 | 9857494 | 215 | 9990609 | 216 | | |

HEIDENREICH

KONTAKT



+47 22 02 42 00



firmapost@heidenreich.no



Industriveien 6
Postboks 84
2021 Skedsmokorset

