

En couverture: Plan du Port-Louis de l'Isle de France levé en 1771 et revu en 1775, de basse mer, par Monsieur de BOISQUENAY, capitaine de brûlot [Paris 1775], conservé aux Mauritius Archives sous la côte B1D/B4.

En 1768, le chevalier de TROMELIN trouve la rade de Port-Louis « à l'état de nature », bouchée par la vase des ruisseaux qui s'y déversent et de nombreuses carcasses de vaisseaux naufragés. Monsieur de BOISQUENAY est capitaine du Port. A Paris, le Ministre de la Marine approuve le projet d'aménagement et de nettoyage des fonds marins à l'aide d'appareils, munis de vastes cuillers, montés sur des cure-môles. Sous l'autorité de TROMELIN, BOISQUENAY dresse la carte des travaux qui devront protéger le trou Fanfaron: dérivation des ruisseaux responsables de l'apport d'alluvions et construction d'une digue jusqu'à l'île aux Tonneliers. Cette digue porte aujourd'hui le nom de « Chaussée TROMELIN ».

Quelques épaves identifiées: la *Clotilde*, l'*Illustre* et la *Pénélope* de l'escadre de d'ACHÉ, le *Mars*, incendié le 19 novembre 1773, le *Duc de Choiseul*, naufragé le 9 avril 1773, la corvette le *Vigilant*, naufragée en 1770, le *Moras*, le *Séchelles*, la goélette le *Machault*, le *duc d'Anjou*, ..

Reproduction autorisée par les Archives Nationales de l'île Maurice, le 28 octobre 2005 – Référence RS/106.

HISTOIRE GÉNÉALOGIQUE de la famille MAYER Préface

Les MAYER comme les ROUILLARD, CHEVREAU,... et beaucoup d'autres familles sont alliées à la famille de CHAZAL. Virginia Frances, *Virgie*, de La MOTHE ROUILLARD, fille de Richard Anthony Philippe **ROUILLARD** et Fanny Katherine **MOTH**¹, née le 4 mai 1915 à Vryheid (Natal), mariée en secondes noces, le 21 juillet 1973 Charles Rupert **TAYLOR**², ex-commandant de la base de la Royal Air Force de Leuchars (Écosse) pendant la Guerre, en fit une remarquable démonstration dans "*Two Families of Isle de France, the ROUILLARDs and de CHAZALs*", paru en 1989, où figure toute la famille MAYER et il appert qu'il n'y a pas moins de ... 17 alliances CHAZAL - MAYER!

Suivirent les festivals de la famille de CHAZAL et des famille alliées, les CHAZFEST, dont la première fut organisée au mois de décembre 2000, au domaine de St-Antoine, île Maurice. La suivante au mois de juillet 2001 a eu lieu à Charlotte (Caroline du Nord) aux USA à l'initiative de Jean Pierre de CHAZAL. Elle fut baptisée CHAZFEST par Mathilde de CHAZAL MAYER à cette occasion. Depuis, se rencontrent CHAZAL, MAYER et autres alliances, soit en France, en Bolivie et Argentine, en Afrique du Sud, en Suisse. Le Dictionnaire de la famille de CHAZAL, par Tristan de CHAZAL, docteur en médecine, fut probablement distribué en format 'soft' en 2001 (pour le premier CHAZFEST), dans lequel, sur les traces de Virginia ROUILLARD TAYLOR, les MAYER et les CHAZAL se cotoient avec des détails contemporains et les photos remontant aux années '20.

La présente Histoire Généalogique de la Famille MAYER, est un essai de synthèse générale, dédié à Jean Pierre de CHAZAL, chef de nom de cette branche des CHAZAL de Montbrison passée à l'Isle de France et répandue sur les cinq continents; il répondrait peut-être à son souhait de le loger éventuellement en son site CHAZFEST.com où sont déjà le Dictionnaire de la famille de CHAZAL et le dossier Malcolm de CHAZAL.

¹ Fanny Katherine **MOTH**, ° 04 VIII 1875 Norfolk, Virginia, U.S.A. ✕ 29 V 1925 Durban. Selon Virginia TAYLOR, *op.cit.*, la famille MOTH serait en fait une famille de La MOTHE, de Normandie, mais n'en fournit pas la preuve.

² Charles Rupert TAYLOR. Group Captain de la Royal Air Force. Ex-commandant de la base RAF de Leuchars (Écosse) pendant la Guerre. ✕ ... 1997.

Cet essai a été réalisé à partir de recherches, mises au point, compilation des détails généalogiques et biographiques, menées depuis 1968, et la consultation des sources et références suivantes *inter alia*:

- En premier lieu et comme il se doit, “ *Two Families of Isle de France, the ROUILLARDS and de CHAZALS* ”, 1989, de Virginia Frances de La MOTHE ROUILLARD, à qui nous rendons hommage.
- Le Fichier de la Société de l'Histoire de l'île Maurice (SHIM) 1810-1860
- Les Tables Décennales (malheureusement plus consultables aux Archives de Maurice) 1861 -1960
- La Presse Locale (Le Cernéen, Le Mauricien, l'Express, ..), ses carnets mondains, annonces...
- L'État Civil de l'île Maurice
- Les registres paroissiaux consultables
- Les informations transmises par des membres de la famille sollicités à cette fin
- Les archives départementales françaises en ligne, depuis 2010,
- Les réseaux sociaux GENEANET, FACEBOOK, ...
- Le site en ligne CHAZFEST.com de Jean Pierre et Anny de CHAZAL
- Le Dictionnaire de Biographie Mauricienne
- «Filiations Mauriciennes», de L. Noël REGNARD
- Les Notes de Me Gaston SARRÉ

Une généalogie commence toujours quelquepart, et plus souvent que pas, on n'en voit pas la fin... Cet essai, en l'état, a bénéficié de la collaboration de

Marie Aude MAYER ROUET,
Marilyx STAFFORD-MAYER,
Wendy Ann SHAW MAYER,
Sybil Bertha LAROQUE WARD,
Edith Laurence MAYER BARCLAY,
Louise MAYER CUNNINGHAM,
Mathilde SPALL,
Dominique SAUVAGE
Iain MATHIEU,
Pierre DUPONT,
Henri Loulou MAUREL,
Christopher de CHAZAL,
Christine VIGIER de LATOUR RIBET,
Robert JAMET,
Jean Pierre de CHAZAL,
Evelyn Marie Anne BROWN CUGNET et Xavier CUGNET
et plusieurs autres de mes proches

Il va sans dire que la recherche et l'acquisition de nouvelles informations sont constantes...

Patrick HAREL
Allée des Tamariniers
Morcellement Carlos
Rivière-Noire, île Maurice
17 mars 2017

Hommage à Louis Ory Roger Noël REGNARD

Louis Ory Roger *Noël* **REGNARD**, fils de Louis Jules Gabriel *Maurice* **REGNARD** et Marguerite Simone **CHEVREAU de MONTLÉHU**, est né le 29 août 1920, selon la déclaration faite le 18 septembre 1920 à Moka, en présence de Gabriel REGNARD, courtier-juré et Jon STEFANSSON, docteur-ès-lettres. Il fut tenu sur les fonts baptismaux le 5 février 1921 en l'église de St-Pierre-ès-Liens par Madeleine LAGANE et Ferdinand REGNARD.

A la mort de son père en 1928, Noël n'avait que 7 ans et ce fut auprès de ses cousins, oncles, grands oncles souvent octogénaires, qu'il put découvrir les origines et l'histoire de sa famille. Passionné de généalogie, il a connu le Dr Aimé LESUR auteur des tableaux généalogiques des descendants de Claude PHILIBERT de RAVEL de L'ARGENTIERE, dont la fille Malone avait épousé son ancêtre Pierre RÉGNARD, le 22 décembre 1800 à Flacq. Il connut aussi Me Gaston SARRÉ notaire (1866-1944) auteur de « Notes Généalogiques » inédites mais dont Noël conservait une copie. Et puis, il se mit à correspondre avec René LE JUGE de SEGRAIS, qui avait déjà fait paraître son « Histoire Généalogique de la Famille de CHAZAL » (Paris, Ed. CHAMPION, 1927) et qui lui communiqua d'importants résultats de ses recherches sur la famille REGNARD. Après ses études scolaires, Noël prit de l'emploi au Bureau du Téléphone, et pendant près de 3 ans, il eut Malcolm de CHAZAL comme chef de département.

En 1941, il fut incorporé dans la Mauritius Artillery au Fort George et servit jusqu'à l'Armistice. Pendant cette période d'austérité, il sut mettre à profit ses heures de liberté, en exploitant aux Archives Nationales, alors logées au Port Louis, le fonds de l'Histoire de l'île Maurice. Il consulta également à la Bibliothèque CARNEGIE, Curepipe, les collections d'ÉPINAY et ROUILLARD, puis les bibliothèques du *Mauritius Institute* et de la Municipalité de Port Louis. Il acquit ainsi une bonne connaissance de l'histoire locale et accumula une importante documentation sur sa famille. Il fonda la Revue *Rétrospective de l'île Maurice*, revue bimensuelle, qui parut en janvier 1950 (cf. A. TOUSSAINT & H. ADOLPHE: « *Bibliography of Mauritius* »). Il en fut l'éditeur et le directeur jusqu'en 1955. Au rang des 6 volumes et 2 325 pages de la Revue, figure notamment « Inventaire des Registres Paroissiaux de l'Isle de France, 1722-1767 » d'Octave BÉCHET, ouvrage qui reparut en octobre 1992 sous le titre « Les Défricheurs de l'Isle de France », par l'auteur (alors établi à Durban), à l'Imprimerie Michel ROBERT Co. Ltd, Quatre-Bornes. Le tome IV (période anglaise) de la Revue contient les « Esquisses Historiques » d'Albert PITOT, dont le manuscrit se trouvait dans les caves de la Mauritius Commercial Bank depuis une trentaine d'années.

Noël REGNARD a fait partie du comité des Souvenirs Historiques, de *l'Ancient Monuments & National Reserves Board*, en 1959, sur proposition de Raymonde de KERVERN, la fondatrice de la Société des Écrivains Mauriciens. Au *Mauritius Institute* qui abrite une bibliothèque et un musée, il siégea pendant plusieurs années au comité de direction en tant que trésorier. A plusieurs reprises, membre du comité de la Société Royale des Arts et des Sciences de l'île Maurice dont il devint membre en 1946. Membre de la Société de l'Histoire de l'île Maurice dès 1945, il en fut secrétaire, trésorier, vice-président et président à plusieurs reprises et en sera fait membre honoraire en 1968. Pendant près de 40 ans, membre du comité de publication du Dictionnaire de Biographie Mauricienne, il en fut le président de 1964 à 1972 et y contribua quelque 125 notices biographiques. Son dernier ouvrage publié, « Filiations Mauriciennes », une étude sur l'ascendance et la parenté de ses enfants, aujourd'hui épuisée, parut en 1975 chez ESCLAPON Limited, Port-Louis. En mai 1997, il mit au point une généalogie de la Famille REGNARD, non éditée, à compte d'auteur.

Noël RÉGNARD mourut le 12 février 2005. Il repose au cimetière de St-Pierre. Je l'ai personnellement connu fin des années 60. D'abord en vacances à Maurice, à la recherche de mes ascendances, qu'il me détailla dans une épaisse correspondance. Les archives, tant municipales que départementales n'étaient pas en ligne à cette époque et ne livraient leurs secrets qu'à leurs visiteurs: je me rendis donc à La Mure (Isère) et y photographiai, à son intention, des actes PHILIBERT dans les registres paroissiaux...

Note:

Les symboles usuels suivants ont été utilisés dans cet essai de l'Histoire généalogique de la Famille MAYER:

Naissance: °; déclaration de naissance: d°; baptême: b

Décès: ☒; déclaration de décès: d☒; inhumation: i☒, ou inh

Mariage: x; civil: xc; religieux: xr; contrat de mariage: cm.

Divorce: ✕

Histoire Généalogie de la famille MAYER

Les MAYER en Angleterre³

Première génération connue
John MEARE et Elizabeth N...

I John I MEARE, fs N. MEARE et Ne ...

“Earth potter”, potier, fabricant de pots de terre. A son décès sa maison passa à son épouse puis à ses fils Ralph et Richard; moitié de l'atelier de poterie à John, son fils aîné, et l'autre moitié à son épouse puis à Ralph. Sa fille Elizabeth reçut un fauteuil et son fils Matthew, £20.

° ca 1635.

✕ .. IX 1693.

x ... Elizabeth N....

Dont:

Deuxième génération

I.1 John II MARE, fs John MEARE et Elizabeth N....

Continue la filiation en II.

° ca 1660.

✕ .. II 1730 Stoke-on-Trent (Staffordshire).

x/1 24 IV 1682 Stoke-on-Trent, Rebecca SMITH⁴, fa ...

x/2 23 IV 1699 ?, Sarah GIDMAND⁵, fa ...

I.2 Elizabeth MEARE, fa John MEARE et Elizabeth N....

° ca 1662.

✕ .. 1733.

x 05 V 1687 Dilhorne, Staffordshire (Angleterre), Edward ADAMS, de la paroisse de Burslem, fs

I.3 Richard MARE, fs John MEARE et Elizabeth N....

° ca 1664.

I.4 Matthew MARE, fs John MEARE et Elizabeth N....

° ca 1665.

I.5 Ralph MARE, fs John MEARE et Elizabeth N....

° ca 1667.

Deuxième génération

(i) John II MARE et Rebecca SMITH

(ii) John II MARE et Sarah GIDMAND

II John II MARE, fs John MEARE et Elizabeth N...

Fabricant de pots de terre à Stoke-on-Trent.

° ca 1660.

✕ .. II 1730 Stoke-on-Trent (Staffordshire).

x/1 24 IV 1682 Stoke-on-Trent, Rebecca SMITH, fa ...

x/2 23 IV 1699 ?, Sarah GIDMAND, fa ...

Postérité issue des deux alliances:

Troisième génération

II.1 Abigail MARE, fa John MARE et Rebecca SMITH.

° 15 X 1684 Stoke-on-Trent.

✕ ...

II.2 Deboraj MARE, fa John MARE et Rebecca SMITH.

° 01 XI 1685 Stoke-on-Trent.

✕

II.3 John III MARE, fs John II MARE et Rebecca SMITH.

Continue la filiation en III.

° 01 VIII 1687 Stoke-on-Trent.

✕ ...

x 24 VII 1710 Wolstanton (Staffs), Hanna EDWARDS, fa ...

II.4 Rebecca MARE, fa John MARE et Rebecca SMITH.

° 07 IX 1690 Stoke-on-Trent.

✕ ...

x 18 VI 1721 Caverswall (Staffs), James FORRESTER⁶, fs ...

³ Les racines de la famille MAYER en Angleterre, reproduites dans cet essai, sont empruntées du Site Geneanet de Henri DOGER de SPÉVILLE qui cite ses sources. Ont été également ‘importées’, des données provenant de l'ouvrage de Virginia ROUILLARD-TAYLOR, « *Two families of Isle de France : A story of the ROUILLARD's and de CHAZAL's* ». Le tout consolidé par le résultat de recherches personnelles dans les diverses sources et références citées en Préface.

⁴ Rebecca SMITH, ° 1662 ; ✕ .. IX 1690 Stoke-on-Trent

⁵ Sarah GIDMAND, ° ... ; ✕ .. I 1708 Stoke-on-Trent.

⁶ James FORRESTER, ° 1689.

II.5 Dorothy **MARE**, *fa* John **MARE** et Rebecca **SMITH**.

° ... Stoke-on-Trent.

Troisième génération

II.6 Sarah **MARE**, *fa* John **MARE** et Sarah **GIDMAND**.

° 24 VI 1701 Wolstanton (Staffs).

✕ ...

II.7 Mathew **MARE**, *fs* John **MARE** et Sarah **GIDMAND**.

° 24 V 1702 Wolstanton (Staffs).

✕ ...

II.8 Hugh **MARE**, *fs* John **MARE** et Sarah **GIDMAND**.

° 09 IV 1704 Wolstanton (Staffs).

✕ ...

II.9 Anne **MARE**, *fas* John **MARE** et Sarah **GIDMAND**.

° 05 VIII 1706 Wolstanton (Staffs).

✕. ...

Troisième génération

John III MARE et Hannah EDWARDS

III John III **MARE**, *fs* John II **MARE** et Rebecca **SMITH**.

° 01 VIII 1687 Stoke-on-Trent (Staffs).

✕ ...

x 24 VII 1710 Wolstanton (Staffs), Hanna **EDWARDS**⁷, *fa* ...

Enfants:

Quatrième génération

III.1 Daniel **MAYER**, *fs* John **MARE** et Hannah **EDWARDS**.

Continue la filiation en IV.

° 05 VIII 1711 Stoke-on-Trent (Staffs).

✕

xr 12 IV 1737 St-James, Audley (Staffs), Mary **HOLLINS**, *fa* ...**III.2** Thomas **MAYER**, *fs* John **MARE** et Hannah **EDWARDS**.

° 19 V 1712 Wolstanton (Staffs).

x ... Elizabeth **N...**

Aurient laissé postérité.

III.3 John **MARE**, *fs* John **MARE** et Hannah **EDWARDS**.

° 09 III 1717 Stoke-on-Trent (Staffs).

✕ ...

III.4 Joshua **MAYER**, *fs* John **MARE** et Hannah **EDWARDS**.

° 13 XII 1719 Stoke-on-Trent (Staffs).

✕ ...

III.5 Jane **MAYER**, *fa* John **MARE** et Hannah **EDWARDS**.

° 02 I 1723 Stoke-on-Trent (Staffs).

✕ ...

III.6 Joseph **MARE**, *fs* John **MARE** et Hannah **EDWARDS**.

° 30 VII 1725 Stoke-on-Trent (Staffs).

✕ ...

III.7 Moses **MARE**, *fs* John **MARE** et Hannah **EDWARDS**.

° 05 II 1727 Stoke-on-Trent (Staffs).

i✕ 27 I 1728 Stoke-on-Trent (Staffs).

III.8 Elijah **MAYER**, *alias* **MARE**, *fs* John **MARE** et Hannah **EDWARDS**.

C'est probablement de lui que parle Simeon SHAW⁸. Au XVIII, Élijah MAYER (qui mourut près d'Ulverston) et N. MOSS "fabriquèrent plus de poteries que n'importe quel potier du district".

°

✕ ...

x 19 IV 1736 Stoke-on-Trent, Staffs, Elizabeth **JEBB**, *fa* Francis **JEBB** et Elizabeth **N...**

⁷ Hanna **EDWARDS**, ° ca 1686...

⁸ Cf. Simeon **SHAW**: « History of the Staffordshire Potteries », 1929.

Quatrième génération
Daniel MAYER et Mary HOLLINS

IV Daniel MAYER, fs John MARE et Hannah EDWARDS.

° 05 VIII 1711 Stoke-on-Trent, Staffs.

✕

xr 12 IV 1737 St-James, Audley (Staffs), Mary HOLLINS, fa ...

Dont:

Cinquième génération MAYER

IV.1 Ann MAYER, fa Daniel MAYER et Mary HOLLINS.

b 02 I 1738 Newcastle-under-Lyme (Staffs).

i✕ 14 III 1775 Burslem (Staffs).

x ...Samuel SHELLEY, fs ...

IV.2 Mary MAYER, fa Daniel MAYER et Mary HOLLINS.

° 05 V 1741 Newcastle-under-Lyme (Staffs).

IV.3 John MARE, fs Daniel MAYER et Mary HOLLINS.

Continue la filiation en V.

° 28 VIII 1743 Newcastle-under-Lyme (Staffs).

✕ intestat .. 1799 Hanley.

x ... Martha N....

IV.4 Elizabeth MAYER, alias MARE, fa Daniel MAYER et Mary HOLLINS.

° ca 1746 Penkhull (Staffs); b 11 I 1746 St-Peter's, Stoke-on-Trent.

✕

x 30 I 1776 St-Peter's, Stoke-on-Trent, Robert WILSON, potier, de Hanley (Staffs).

IV.5 Jane MAYER, fa Daniel MAYER et Mary HOLLINS.

° .. II 1748 Penkhull, b 14 II 1748 St-Peter's, Stoke-on-Trent (Staffs).

✕ 15 I 1812 Hanley.

x 05 III 1773 St-Mary's, Bucknall-cum-Bagnall (Staffs), Elijah MAYER, fs Elijah MAYER et Elizabeth JEBB.

IV.6 Deborah MAYER, fa Daniel MAYER et Mary HOLLINS.

° 07 III 1750 Stoke-on-Trent (Staffs).

✕

IV.7 Daniel MARE, fs Daniel MAYER et Mary HOLLINS.

° ca 1757 ...

✕ .. VI 1810 Burslem (Staffs).

x/1 24 XI 1782 Kidderminster (Worcestershire, Angleterre), Anne HAWKESWOOD⁹, fa ...

x/2 (veuf) 11 X 1786 St-Giles', Newcastle-under-Lyme (Staffs), Mary ASH, fa ...

Cinquième génération
John MARE et Martha N

V John MARE, fs Daniel MAYER et Mary HOLLINS.

Sellier (bourelrier) et aubergiste. Ses biens furent acquis par sa veuve, Martha, ayant pour garants ses beaux-frères Elijah MAYER et Robert WILSON.

° 28 VIII 1743 Newcastle-under-Lyme (Staffs).

✕ intestat 1799.

x ... Martha N..., fa N. N...

Dont:

Sixième génération MAYER

V.1 Catherine MAYER, fa John MARE et Martha N....

° 1779/1781 ?.

✕ 24 V 1846, 15 Circus Road, St-John's Wood, Marylebone (Middlesex, Angleterre).

x 15 III 1808 St-George, Hanover Square (Middlesex), Matthias DUPONT KING¹⁰, fs George KING et Harriet FRYER.

Postérité¹¹.

V.2 Frances MAYER, fa John MARE et Martha N....

Suit en A.VI.

° ca 1783.

✕ ca IV 1831, 5 Poultry, St-Mildred Poultry, Londres.

x 02 IX 1820, St-George, Bloomsbury (Middlesex), Samuel Edward PEACOCK HALES, fs Samuel HALES et Ann JEFFRIES.

V.3 Mary MAYER, fa John MARE et Martha N....

° ca 1785.

✕ ...

x 31 VIII 1810, Bucknall (Staffs), Ralph STEVENSON¹², fs

Postérité.

⁹ Anne HAWKESWOOD, ✕ .. III 1786 Burslem (Staffs).

¹⁰ Matthias DUPONT KING, ° 21 III 1782 St Botolph, Adersgate, Londres ; ✕ 01 I 1830, Londres.

¹¹ Cf. site geneanet de Rémy TAUPIER LETAGE.

¹² Ralph STEVENSON, ° ... 1776 Cobridge (Staffs); ✕ 29 I 1853 Shelton (Staffs).

V.4 Elijah **MAYER**, fs John **MARE** et Martha **N....**

Continue la filiation en B.VI.

° ca 1785.

✕ ...

x/1 13 II 1806 St-Peter's, Stoke-on-Trent, Alice **MAYER**, fa N. **MAYER** et Mary **N....**x/2 (veuf) 22 VII 1813, Great Leighs (Essex), Eliza **BEDDALL**, fa John **BEDDALL** et Dorothy **BOOTIE**.

Branche A
Sixième génération
Frances **MAYER** et Samuel Edward **PEACOCK HALES**

VI Frances **MAYER**, fa John **MARE** et Martha **N....**

° ca 1783.

✕ ca IV 1831, 5 Poultry, St-Mildred Poultry, Londres.

x 02 IX 1820, St-George, Bloomsbury (Middlesex), Samuel Edward **PEACOCK HALES**¹³, 'oilman', fs Samuel **HALES** et Ann **JEFFRIES**.

Postérité:

Septième génération
Descendance **PEACOCK HALES**

VI.1 Emily **CRUIKSHANK HALES**, fa Samuel Edward **PEACOCK HALES** et Frances **MAYER**.

Suit en AA.VII.

° 22 V 1825 Londres (Grande Bretagne).

✕ 14 II 1915 Bromham (Wiltshire).

x ca 1847 to Edward **GABY**, fs Ralph **GABY** et Elizabeth **N....****VI.2** Francis Cliffford **HALES**, fs Samuel Edward **PEACOCK HALES** et Frances **MAYER**.

° .. I 1827, b 28 I 1827 St Mildred Poultry, Londres (Grande Bretagne).

✕ 19 VIII 1866 Spitalfields (Middlesex).

VI.3 Frances **HALES**, fa Samuel Edward **PEACOCK HALES** et Frances **MAYER**.

° 27 II 1829, 5 St Mildred Poultry, Londres.

✕ 19 XII 1916 Hampstead (Middlesex).

VI.4 George Poynder **HALES**, fs Samuel Edward **PEACOCK HALES** et Frances **MAYER**.*Employé de bureau (Office Clerc).*

° 23 XI 1829, 5 St Mildred Poultry, Londres.

✕ 13 I 1891 Boscombe (Hampshire).

xr 11 II 1850 St-John the Evangelist, Lambeth (Surrey), Mary Ann **WHITEHEAD**, fa Robert **WHITEHEAD** et Mary **DINGLE**.**VI.5** Joseph **MAYER HALES**, fs Samuel Edward **PEACOCK HALES** et Frances **MAYER**.

° ... 1831, 5 St Mildred Poultry, Londres.

✕ jeune ca 1831 Boscombe (Hampshire).

AA
Septième génération
Emily **CRUIKSHANK HALES** et Edward **GABY**

VII Emily **CRUIKSHANK HALES**, fa Samuel Edward **PEACOCK HALES** et Frances **MAYER**.

° 22 V 1825 Londres (Grande Bretagne).

✕ 14 II 1915 Bromham (Wiltshire).

x ca 1847 to Edward **GABY**¹⁴, fs Ralph **GABY** et Elizabeth **N....**Dix enfants¹⁵

Huitième génération
Descendance **GABY**

VII.1 Mary Sophia **GABY**, fa Edward **GABY** et Emily **CRUIKSHANKS HALES**.*Elle suivit son époux établi à l'île Maurice.*

° 15 VI 1846 Upper Clacton (Middlesex)

✕ 04 III 1911 Vacoas, i□ le cimetière de Phoenix.

x 15 XII 1869 to Edward *Edgar* **MAYER**, fs Edward **MAYER** et Charlotte Eugénie Mathilde de **CHAZAL**.**VII.2** Thomas **GABY**, fs Edward **GABY** et Emily **CRUIKSHANKS HALES**.

° .. IX 1847 Upper-Clacton

✕ 11 VIII 1873 Melcombe Regis (Somerset).

VII.3 Emily **GABY**, fa Edward **GABY** et Emily **CRUIKSHANKS HALES**.

° .. XII 1848 Upper Clacton.

✕ 15 I 1935 Warblington (Hampshire).

x .. VI 1879 Devizes Regd (Wiltshire), Peter Mortimore **HOOPER**, fs ...**VII.4** Edward **GABY**, fs Edward **GABY** et Emily **CRUIKSHANKS HALES**.

° .. III 1852 Upper-Clacton.

✕ ... III 1854 Hackney Regd (Middlesex).

¹³ Samuel Edward **PEACOCK HALES**, ° 13 XII 1790 St Mildred Poultry, Londres ; ✕ .. IX 1851 East London, Londres.¹⁴ Edward **GABY**, Gentleman, "oil merchant". ° 1813 ; ✕ 1870.¹⁵ Cf. le site geneanet DDS de Henri DOGER de SPÉVILLE. Henri D. de S. cite ses sources.

VII.5 Sarah Louisa **GABY**, *fa* Edward **GABY** et Emily **CRUIKSHANKS HALES**.

° ...

VII.6 Fanny Elisabeth **GABY**, *fa* Edward **GABY** et Emily **CRUIKSHANKS HALES**.

° ...

VII.7 John Edward **GABY**, *fs* Edward **GABY** et Emily **CRUIKSHANKS HALES**.

° ...

VII.8 Walter Francis **GABY**, *fs* Edward **GABY** et Emily **CRUIKSHANKS HALES**.

° ...

VII.9 Ralph Hale **GABY**, *fs* Edward **GABY** et Emily **CRUIKSHANKS HALES**.

° ...

VII.10 Eliza Catherine **GABY**, *fa* Edward **GABY** et Emily **CRUIKSHANKS HALES**.

° ...

Branche B
Sixième génération
(i) Elijah MAYER et Alice MAYER
(i) Elijah MAYER et Eliza BEDDALL

VI Elijah MAYER, *fs* John MARE et Martha N...

Forgeron. Il aurait donc rompu avec la tradition familiale de la poterie. Des miniatures de lui et de sa femme Alice en encadrement doré sont conservées au Musée de Hanley (Staffordshire).

° ca 1785.

✕ ...

x/1 13 II 1806 St-Peter's, Stoke-on-Trent, Alice MAYER¹⁶, *fa* N. MAYER et Mary N....

x/2 (veuf) 22 VII 1813, Great Leighs (Essex), Eliza BEDDALL, *fa* John BEDDALL et Dorothy BOOTIE.

Postérité issue des deux alliances:

Septième génération
Elijah MAYER et Alice MAYER

VI.1 Edward MAYER, *fs* Elijah MAYER et Alice MAYER.

Continue la filiation à l'île Maurice en B.VII.

° 01 IX 1807 Hanley (Staffordshire, Angleterre).

✕ 07 I 1877 Rose-Hill, île Maurice.

xc 02 II 1836 Port-Louis, Charlotte Eugénie Mathilde de CHAZAL, *fa* Toussaint Antoine de CHAZAL et Laurence RIVALZ de SAINT-ANTOINE.

VI.2 George MAYER, *fs* Elijah MAYER et Alice MAYER.

° ca 1810 Hanley (Staffordshire, Angleterre).

✕

Septième génération

VI.3 Eliza MAYER, *fa* Elijah MAYER et Eliza BEDDALL

° ca 1814 Hanley (Staffordshire).

✕ 27 IX 1884, 6 Carlton Rd, Maida Vale (Middlesex).

x 07 IV 1847 St-Pancras Old Church (Middlesex), John WATSON HARRIS,¹⁷ *fs*

Postérité.

VI.3 Alice MAYER, *fa* Elijah MAYER et Eliza BEDDALL

° ca 1814 ??Hanley (Staffordshire).

✕

VI.4 John BEDDALL MAYER, *fs* Elijah MAYER et Eliza BEDDALL

° ca 1815 Hanley (Staffordshire).

✕ ca X 1867.

x 23 IX 1839 Chapelle de l'Ambassade Britannique, Paris (Seine), Esther YATES¹⁸, *fa* ...

Postérité.

VI.5 Mary Agnes MAYER, *fa* Elijah MAYER et Eliza BEDDALL

° ca 1817 Hanley (Staffordshire).

✕ 11 VII 1869 Egremont House, Newport (Shropshire).

x .. XII 1841 Stoke-upon-Trent (Staffs), George STOKES¹⁹, *fs* ...

Postérité inconnue.

VI.6 Jane MAYER, *fa* Elijah MAYER et Eliza BEDDALL

° ca 1818 Hanley (Staffordshire).

✕1819.

VI.7 Thomas MAYER, *fs* Elijah MAYER et Eliza BEDDALL

Peintre.

° ca 1822 Staffordshire.

✕ (22 ans) 22 III 1844 (24h00), d✕ 23 III 1844 Port-Louis. Témoins: William BOGIE, tailleur, George RATHBONE, charpentier.

¹⁶ Alice MAYER, ° ca 1778; i✕ 06 V 1811 St-John the Evangelist, Hanley (Staffs).

¹⁷ John WATSON HARRIS {° 21 IV 1800 Kingsbury, Washington, USA; ✕ 09 X 1853 New-York, USA}

¹⁸ Esther YATES {° .. VI 1810 Hanley (Staffs); ✕ .. VI 1889 Altrincham Regd (Cheshire)}.

¹⁹ George STOKES, ° 28 VIII 1806 Cannock Saredon (Staffs); ✕ 12 X 1893 Fairfield Villa, Eastnor Grove, Leamington (Warwickshire).

Schéma de la descendance d' *Elijah* MAYER et Alice MAYER.
à l'île Maurice et ailleurs

Sixième génération

VI *Elijah* MAYER, fs John MARE et Martha N...

Forgeron. Il aurait donc rompu avec la tradition familiale de la poterie. Des miniatures de lui et de sa femme Alice en encadrement doré sont conservées au Musée de Hanley (Staffordshire).

° ca 1785.

✳ ...

x/1 13 II 1806 St-Peter's, Stoke-on-Trent, Alice MAYER (° ca 1778; i✳ 06 V 1811 St-John the Evangelist, Hanley (Staffs), fa N. MAYER et Mary N....

Septième génération

VII Edward MAYER. Branche B.

et Charlotte Eugénie Mathilde de CHAZAL

Huitième génération: VII.1=VIII

VIII George Clifford MAYER. *Sub-branche* BA.

et

(i) Antonia Virginia de CHAZAL.

(ii) Antoinette Eugénie Mathilde de CHAZAL.

Huitième génération: VII.2 = VIII

VIII Julien Edward MAYER. Sans postérité.

✳ en bas âge..

Huitième génération: VII.3 = VIII

VIII Alphonse Edward Edgar MAYER. Sans postérité

✳ en bas âge.

Huitième génération: VII.4 = VIII

VIII Edwin Edward MAYER. *Sub-branche* BB.

et Xavierine Antoinette Marie Augusta de CHAZAL.

Huitième génération: VII.5 = VIII

VIII Laurence Mathilde MAYER. *Sub-branche* BC.

et Antoine Auguste de CHAZAL.

Huitième génération: VII.6 = VIII

VIII Edward Edgar MAYER. *Sub-branche* BD.

et Marie Sophia GABY.

Huitième génération: VII.7 = VIII

VIII Antoinette Alice MAYER. Sans postérité.

✳ jeune.

Huitième génération: VII.8 = VIII

VIII Alice Isabelle MAYER. Sans alliance.

✳ 24 IV 1929.

Huitième génération: VII.9 = VIII

VIII Henry Oswald MAYER. *Sub-branche* BE.

et Marie Claire Élise CHEVREAU de MONTLÉHU.

Huitième génération: VII.10 = VIII

VIII Malcy Lina MAYER. Sans alliance.

✳ 29 XII 1915.

Huitième génération: VII.11 = VIII

VIII Regina Eveline MAYER. Sans postérité.

et Léon GOUREL de SAINT-PERN.

B

Septième génération

Edward MAYER et Charlotte Eugénie Mathilde de CHAZAL

VII Edward MAYER, fs *Elijah* MAYER et Alice MAYER.

Edward MAYER arriva à l'île Maurice en 1823. Selon Hamish LEVACK²⁰, il aurait rencontré son futur beau-frère Joseph Antoine Edmond de CHAZAL en Angleterre, et qu'il retrouvera à l'île Maurice. H. LEVACK (*op. cit.*) suggère que grâce à son oncle John Clifford MAYER, il aurait fait des études de génie civil à l'École Nationale des Ponts-et-Chaussées de Paris, ce qui lui permit de participer à la construction des docks au Port-Louis. Cependant on n'en trouve aucune trace et in *Mauritius Illustrated*, on trouve E. MAYER: *General Merchant, Auctioneer and Government Vendue Master, Pope Hennessy Street*.

Il était certainement négociant au Port-Louis (1836) avec un centre commercial "emporium" très bien fourni en marchandises et produits de toutes sortes²¹: *The Auction Mart*. Son fils Edwin s'associera à lui. Entrepreneur de bâtiment (1852). Commissaire-priseur (1855). Edward MAYER et Charlotte Eugénie Mathilde de CHAZAL en photo²².

²⁰ Cf. Hamish LEVACK: "de CHAZAL-MAYER Liaisons" 2014, in CHAZFEST.com.

²¹ Cf. Allister MACMILLAN, « *Mauritius Illustrated* », 1914. Editeurs: W.H. & L. COLLINGRIDGE, 148, 149 Aldergate Street, London

²² Cf. Tristan de CHAZAL: "Dictionnaire de la Famille de CHAZAL (DVD)". Remerciements à Christopher de CHAZAL qui me le communiqua en 2010.

Les photos (i) et (ii) ci dessous d'Edward MAYER et Mathilde de CHAZAL, sont extraites du Dictionnaire de Tristan de CHAZAL. Les photos (iii) et (iv) sont empruntées du texte de Hamish LEVACK



Photos (i) et (ii) extraites du Dictionnaire de Tristan de CHAZAL



Photos (iii) et (iv) extraites du texte de Hamish LEVACK

° 01 IX 1809 Hanley (Staffordshire, Angleterre), b 04 II 1810 St-John's, Hanley

✱ (69 ans) 07 I 1877 (02h30) Vacoas, d✱ 07 I 1877 Rose-Hill, Plaines-Wilhems. Témoins: George Clifford MAYER, magistrat du district des Pamplemousses, Antoine Auguste de CHAZAL, courtier juré.

xc 02 II 1836 Port-Louis, Charlotte Eugénie Mathilde de CHAZAL²³, fa Toussaint Antoine de CHAZAL et Laurence RIVALZ de SAINT-ANTOINE. Témoins: Jean-Baptiste REY, Benjamin SIMPSON HOUGHTON, négociants; Jean Pierre LOUSTEAU, Edmond de CHAZAL, habitants.

Enfants:

Huitième génération

VII.1 George Clifford MAYER, fs Edward MAYER et Charlotte Eugénie Mathilde de CHAZAL.

Suit en BA.VIII.

° 08 I 1837 Port-Louis.

✱ 30 IX 1900 Vacoas.

x/1 07 VI 1864 Rivière-du-Rempart, Antonia *Virginie* de CHAZAL, fa Joseph Antoine Edmond de CHAZAL et Marguerite Claire ROUILLARD.

x/2 veuf, 27 I 1881 Plaines-Wilhems, sa belle-soeur Antoinette Eugénie *Berthe* de CHAZAL, fa Joseph Antoine Edmond de CHAZAL et Marguerite Claire ROUILLARD.

VII.2 Julien Edward MAYER, fs Edward MAYER et Charlotte Eugénie Mathilde de CHAZAL.

° 25 V 1838, d° 29 V 1838 Port-Louis. Témoins: Edward WORTHINGTON, négociant, Furcy de CHAZAL, stagiaire.

✱ 17 VII 1839 (21h45) Port-Louis, d✱ 18 VII 1839. Témoins: Pierre Eugène Furcy de CHAZAL, stagiaire, Érophile Henri Victor RENOARD de La CHENARDIÈRE, agent de change.

VII.3 Alphonse Edward *Edgar* MAYER, fs Edward MAYER et Charlotte Eugénie Mathilde de CHAZAL.

° 24 VIII 1839, d° 27 VIII 1839 Port-Louis. Témoins: Robert ALLAN, Henry ROGERS, médecins.

✱ 01 I 1840 (18h00) Port-Louis, d✱ 02 I 1840. Témoins: Pierre Eugène Furcy de CHAZAL, stagiaire, Érophile Henri Victor RENOARD de La CHENARDIÈRE, agent de change.

²³ Charlotte Eugénie Mathilde de CHAZAL, ° 22 XI 1813 Port-Louis ; ✱ 14 VII 1880 Port-Louis.

Cf: Patrick HAREL: « Histoire généalogique de la famille de CHAZAL », 2015, inédite.

VII.4 Edwin Edward MAYER, fs Edward MAYER et Charlotte Eugénie Mathilde de CHAZAL.

Suit en BB.VIII.

° 25 X 1840 Port-Louis.

✕ 10 VI 1874 Port-Louis.

xr 20 VII 1869 Immaculée-Conception, Port-Louis, Xavierine Antoinette Marie Augusta de CHAZAL, fa Robert de CHAZAL et Louise Marie Charlotte Augustine Xavierine de RIVIÈRE.

VII.5 Laurence Mathilde MAYER, fa Edward MAYER et Charlotte Eugénie Mathilde de CHAZAL.

Suit en BC.VIII.

° 06 III 1842, d° 18 III 1842 Port-Louis. Témoins: Pierre Eugène Furcy de CHAZAL, avoué, Henry ROGERS, chirurgien.

✕ (53 ans) 04 X 1895 (14h05) Vacoas, d✕ 04 X 1895 Rose-Hill, Plaines-Wilhems. Témoins: George Clifford MAYER, chef-juge par interim de la Cour Suprême, Séide GELLÉ, clerc de district.

x 20 V 1862 Port-Louis (Reg1 f°130), Antoine Auguste de CHAZAL²⁴, fs Joseph Antoine Edmond de CHAZAL et Marguerite Claire ROUILLARD.

VII.6 Edward Edgar MAYER, fs Edward MAYER et Charlotte Eugénie Mathilde de CHAZAL.

Suit en BD.VIII.

° 14 V 1844 Port Louis.

✕ 04 VI 1909 Vacoas, i✕ cimetière de Phoenix.

x 15 XII 1869 Bath (Somerset), Marie Sophia GABY, fa Edward GABY et Emily CRUIKSHANKS HALES.

VII.7 Antoinette Alice MAYER, fs Edward MAYER et Charlotte Eugénie Mathilde de CHAZAL.

° 08 XI 1845 Port-Louis, d° 22 XI 1845. Témoins: Alexander LYALL, négociant, Henry ROGERS, chirurgien.

✕ 24 V 1846 (12h00) Port-Louis, d✕ 25 II 1846. Témoins: Edmond de CHAZAL, Furcy de CHAZAL, avoué.

VII.8 Alice Isabelle MAYER, fs Edward MAYER et Charlotte Eugénie Mathilde de CHAZAL.

Célibataire.

° 25 XII 1846 Port-Louis, d° 07 I 1847. Témoins: Frédéric William MOON, pharmacien, Henry ROGERS, chirurgien de la Police.

✕ 24 IV 1929 (21h00) "Trait d'Union", Vacoas, d✕ 25 IV 1929 Rose-Hill, Plaines-Wilhems (Reg1. f°444). Témoins: Félix CROQUET de ROSEMOND, fonctionnaire retraité, Allan MAYER, commissaire priseur.

Absoute 26 IV 1929 Nouvelle-Jerusalem, Curepipe, i✕ cimetière de Phoenix.

VII.9 Henry Oswald MAYER, fs Edward MAYER et Charlotte Eugénie Mathilde de CHAZAL.

Suit en BE.VIII.

° 25 XI 1848 Port-Louis.

✕ 13 I 1915 (22h30) Curepipe-Road, d✕ 14 I 1915 Curepipe, Plaines-Wilhems.

xc 18 IV 1878 Port-Louis, Marie Claire Élise CHEVREAU de MONTLÉHU, fa Rivalz CHEVREAU de MONTLÉHU et Élise de CHAZAL.

VII.10 Malcy Lina MAYER, fs Edward MAYER et Charlotte Eugénie Mathilde de CHAZAL.

Célibataire.

° 17 IV 1852, d° 03 V 1852 Port-Louis. Témoins: Frédéric William MOON, pharmacien, Henry ROGERS, chirurgien de la Police.

✕ 29 XII 1915 (22h00) Vacoas, d✕ 29 VIII 1915 Rose-Hill, Plaines-Wilhems (Reg.2 f°340). Témoins: Edwin Edward MAYER, commissaire-priseur, Jean Edmond ROUILLARD, magistrat de District.

VII.11 Regina Eveline MAYER, fs Edward MAYER et Charlotte Eugénie Mathilde de CHAZAL.

Adopta Gladys MAYER, fille de son neveu Norman MAYER et Annie THOMPSON, femme de chambre à l'Université de Cambridge où Norman faisait ses études.

° 04 I 1855, d° 18 I 1855 Port-Louis. Témoins: William JOHNSTONE, marchand, Henry ROGERS, chirurgien de la Police.

✕ 15 I 1927 Lausanne (Suisse).

x 18 V 1881 Beau-Bassin (Reg.1 f°28), Léon GOUREL de SAINT-PERN²⁵, avoué, fs Louis Charles CLAUDE GOUREL de SAINT-PERN et Marie Alphonsine Clémentine MARRIER d'UNIENVILLE.

²⁴ Antoine Auguste de CHAZAL, ° 10 I 1842 Port-Louis; ✕ 09 V 1910 Curepipe.

²⁵ Léon GOUREL de SAINT-PERN, ° 03 VII 1845, d° 18 VII 1845 La Savane. Témoins : Amédée FAYD'HERBE et Alfred MARRIER d'UNIENVILLE.

D'Elijah MAYER et Alice MAYER à George Clifford MAYER

Sixième génération

VI Elijah MAYER et Alice MAYER.

Septième génération

VII Edward MAYER. Branche B.

et Charlotte Eugénie Mathilde de CHAZAL

Huitième génération: VII.1 = VIII

VIII George Clifford MAYER. *Sub-branche BA.*

et Antonia Virginia de CHAZAL.

Neuvième génération VIII.1 = IX

IX Antoinette Virginie MAYER.

° 27 VI 1865 Mahé, Seychelles; ✕ 14 III 1870 Seychelles.

Huitième génération: VII.1 = VIII

VIII George Clifford MAYER. *Sub-branche BA.*

et Antoinette Eugénie Berthe de CHAZAL.

Neuvième génération VIII.2 = IX

IX Clifford Anthony Leo MAYER. *Sub-branche BAA.*

et.

(1) Muriel Raymonde CARE.

(2) Amélie Jeanne de CHAZAL.

Neuvième génération VIII.3 = IX

IX Mildred Alice Margaret MAYER. *Sub-branche BAB*

et Edward Lewis 'Ned' COLIN ROGERS.

Neuvième génération VIII.4 = IX

IX Ralph George MAYER. *Sub-branche BAC.*

et Marguerite Constance 'Rita' HUNTER.

Neuvième génération VIII.5 = IX

IX Norman Edward MAYER. *Sub-branche BAD.*

et

(1) Annie THOMPSON, femme de chambre de l'Université de Cambridge.

(2) Sabine 'Yvonne' de CHAZAL.

Neuvième génération VIII.6 = IX

IX Sybil Eugénia MAYER. *Sub-branche BAE*

et Edgar Roger PIAT.

Neuvième génération VIII.7 = IX

IX Frank de CHAZAL MAYER. Sans alliance.

✕ 21 IX 1915 au front durant la Grande Guerre.

BA

Huitième génération

(i) George Clifford MAYER et Antonia *Virginie* de CHAZAL.

(ii) George Clifford MAYER et Antoinette Eugénie *Berthe* de CHAZAL

VIII George Clifford MAYER, fs Edward MAYER et Charlotte Eugénie Mathilde de CHAZAL.

Lauréat de la Bourse d'Angleterre (1855), il part pour l'Angleterre pour des études de droit et est appelé à la Barre à Middle Temple. En poste comme magistrat aux Seychelles (1865 - 1870). De retour à l'île Maurice, il est magistrat stipendiaire du district de Flacq, puis de celui des Plaines Wilhemms, puis "acting Master et acting third Judge" de la Cour Suprême de Port-Louis²⁶ ..

Le Journal de Maurice - 22 novembre 1887:

Le Master de la Cour Suprême se loge une balle dans l'oeil, dans le train express du matin. Un accident est arrivé ce matin dans un des wagons du train express, à M. George Clifford. Mayer, Master à la Cour Suprême, entre la gare de Vacoas et celle de Phoenix.

M. George Clifford MAYER examinait son revolver qui était, paraît-il, chargé d'une balle. Il pressa machinalement la détente; le coup partit et la balle alla se loger dans l'oeil de M. MAYER. M. MAYER est descendu à la gare de Phoenix, et est retourné chez lui aux Vacoas. Jusqu'ici, assure-t-on, on n'a pu extraire la balle. L'état de M. MAYER est très grave.

Le Journal de Maurice - 23 novembre 1887:

A propos de l'accident survenu la veille.

M. MAYER descendait en ville par le train express. Entre la gare de Vacoas et celle de Phoenix, il fit voir aux personnes qui se trouvaient dans le même wagon que lui un revolver en mauvais état qu'il portait en ville pour le faire réparer. Tout en le montrant, il faisait jouer le ressort de la détente en tournant l'arme vers M.V. Celui-ci fit observer à M. MAYER que ce qu'il faisait était très dangereux et qu'une balle pouvait se trouver dans le revolver. "Je vous en prie, lui dit même M.V., ne tournez pas votre revolver vers moi, on ne sait pas ce qui peut arriver". "Soit", répondit M. MAYER. "Je suis bien certain que l'arme est complètement déchargée. La meilleure preuve...voyez." M. MAYER tourna alors le canon du revolver vers lui et pressa la détente, le coup partit. M. MAYER s'écria : "J'ai l'oeil crevé" et porta la main à son oeil gauche. On s'empessa près de lui et le train étant arrivé à Phoenix, M. MAYER descendit et prit une voiture pour retourner chez lui aux Vacoas. Les Drs EDWARDS et DROUIN qui se trouvaient dans le même train accompagnèrent M.



²⁶ Cf. Hamish LEVACK, *op. cit.*

MAYER à sa demeure. M. MAYER a passé une bonne nuit; mais la balle n'a encore pu être extraite. On pense que l'oeil est perdu.

° 13 I 1837, d° 14 I 1837 Port-Louis. Témoins: Henry ROGERS, médecin, Benjamin SIMPSON HOUGHTON, négociant.
 ✕ (60 ans) 30 IX 1900 (06h00) Vacoas, d✕ 30 IX 1900 Rose-Hill, Plaines-Wilhems. Témoins: Edwin Edward MAYER, encanteur, Pierre CROQUET de ROSEMOND, planteur, de Mahébourg.

xc/1 07 VI 1864 Rivière-du-Rempart (Reg 1 f°4), Antonia *Virginie de CHAZAL*²⁷, fa Joseph Antoine Edmond de CHAZAL et Marguerite Claire ROUILLARD.

xc/2 27 I 1881 Plaines-Wilhems, Antoinette Eugénie *Berthe de CHAZAL*²⁸, fa Joseph Antoine Edmond de CHAZAL et Marguerite Claire ROUILLARD.

Postérité:

Neuvième génération
George Clifford MAYER et Antonia Virginie de CHAZAL

VIII.1 Antoinette Virginie MAYER, fa George Clifford MAYER et Antonia Virginie de CHAZAL.

° 27 VI 1865 Mahé, Seychelles, d° acte B-1865/150. Témoins: John Henry ACKROYD, avoué-ès-tribunaux, James Henry BROOKS, médecin du Gouvernement.

✕ 14 III 1870 Seychelles.

Neuvième génération
George Clifford MAYER et Antonia Virginie de CHAZAL

VIII.2 Clifford Anthony Leo MAYER, fs George Clifford MAYER et Antoinette Eugénie *Berthe de CHAZAL*.

Suit en BAA.IX.

° 26 IV 1883 Port-Louis.

✕ 01 X 1960 Curepipe.

x/1 10 VIII 1904 Londres, Muriel Raymonde CARE, fa ...

x/2 02 V 1912, Amélie Jeanne de CHAZAL, fa Pierre de CHAZAL et Marcelle LEVINVILLE.

VIII.3 Mildred Alice Margaret MAYER, fs George Clifford MAYER et Antoinette Eugénie *Berthe de CHAZAL*.

Suit en BAB.IX.

° 11 III 1885 Plaines-Wilhems.

✕ 20 XI 1957 Durban, Natal, Afrique du Sud.

x 14 VIII 1909 Plaines-Wilhems, Edward Lewis 'Ned' COLIN ROGERS, fs Henry Philip ROGERS et Alice COLIN.

VIII.4 Ralph George MAYER, fs George Clifford MAYER et Antoinette Eugénie *Berthe de CHAZAL*.

Suit en BAC.IX.

° 03 VIII 1886.

✕ (47 ans) 20 I 1934 au matin.

x .. VIII 1911 Afrique du Sud, Marguerite Constance 'Rita' HUNTER, fa Thomas HUNTER et Constance LEGGAT.

VIII.4 Norman Edward MAYER, fs George Clifford MAYER et Antoinette Eugénie *Berthe de CHAZAL*.

Suit en BAD.IX.

° 13 IV 1888.

✕ 04 II 1957 Meudon (Hauts-de-Seine).

Eut une liaison avec Annie THOMPSON, femme de chambre de l'Université de Cambridge.

x/2 08 VII 1914 Lausanne (Suisse), Sabine 'Yvonne' de CHAZAL, fa Antoine Évenor de CHAZAL et Louise Marthe Mathilde TROUCHET

VIII.5 Sybil Eugenia MAYER, fa George Clifford MAYER et Antoinette Eugénie *Berthe de CHAZAL*.

Suit en BAE IX.

° 30 IX 1889.

✕ 14 VI 1945 Kenilworth, Cape-Town (Province du Cap).

xc 01 VIII 1912 Plaines-Wilhems, Edgar Roger PIAT, fs Louis Marie Edgar PIAT et Marie Noémie DESVAUX de MARIGNY.

VIII.6 Frank de CHAZAL MAYER, fs George Clifford MAYER et Antoinette Eugénie *Berthe de CHAZAL*.

Lauréat de la Bourse d'Angleterre en 1911, il avait opté pour des études universitaires de chimie agricole à l'Université de Cambridge. Son nom est inscrit au Tableau d'Honneur à l'entrée du Collège Royal et sur le Monument aux Morts devant le Collège.

Il assista au mariage de son frère Ralph en 1911 en Orange Free State et les accompagna en Angleterre où il s'inscrivit à l'Université de Cambridge. Lors des vacances d'été 1914, il se rend en Suisse avec Fernand ANTELME, faisant des randonnées à vélo et visitant sa tante Edmée ROUILLARD²⁹.

Il se trouvait à Lausanne avec Fernand ANTELME, lors des vacances d'été quand la Guerre éclata le 04 VIII 1914. Les deux s'enrôlèrent dans l'Armée Française, Frank ayant dû franciser son nom en se faisant appeler de CHAZAL MAYER pour faciliter son enrôlement qui lui avait d'abord été refusé. Il persista, mobilisant les autorités préfectorales de Lyon³⁰ et le consulat britannique, pour

²⁷ Antonia *Virginie de CHAZAL*, ° 14 VIII 1847 Rivière-du-Rempart. ✕ (*eclampsia parturitionum*) 28 VI 1865 établissement Hermitage, Mahé, Seychelles. d✕ acte D-1865/98. Témoins : Épaminondas SAUZIER, M.D., James Henry BROOKS, médecin du Gouvernement.

²⁸ Antoinette Eugénie *Berthe de CHAZAL*, ° 27 VIII 1856 établissement St-Antoine, d° 15 IX 1856 Rivière-du-Rempart. Témoins: Numa GEFROY, magistrat de district, de Poudre-d'Or, Louis Prosper GOUREL de SAINT-PERN, fonctionnaire. b 22 XI 1856 Ste-Philomène. Parrain: Frédéric William MOON; marraine: Marthe Claire LE VIEUX, veuve de CHAZAL. ✕ 06 VIII 1891 (21h00) Vacoas, d✕ 07 VIII 1891 Rose-Hill, Plaines-Wilhems. Témoins: Edward Lloyd MAYER, marchand, James Isaac PADDLE, docteur en médecine. Associée à son frère Évenor et à ses soeurs Julie et Marguerite, elle devint propriétaire du domaine sucrier Mon Rocher, alors d'une superficie de quelques 600 arpents, par l'acquisition qu'ils en firent en 1876 de leur père Joseph Edmond (peu avant le décès de ce dernier), qui l'avait acquis en 1866 (cf. dossier TV 89/320, Registrar General) des Sieur et dame François PHÉLINES. Mais Evenor de CHAZAL fera l'acquisition des parts de ses soeurs.

Cf. Guy ROUILLARD: « Histoire des Domaines Sucriers de l'île Maurice », The General Printing & Stationary Company Ltd, HENRY & Cie Ltée, Les Pailles, île Maurice. 1964-1979.

²⁹ Cf. Virginia ROUILLARD TAYLOR, *op. cit.*

³⁰ Cf. Jacques DUMORA: biographie de Frank de CHAZAL MAYER.

finalement être recruté et engagé dans la 10ème Compagnie du 52ème Régiment d'Infanterie avec Fernand ANTELME. Fin août 1914, il se bat dans les Vosges: blessé légèrement il est soigné pendant 1 mois dans l'un des hôpitaux complémentaires de Grenoble. A la veille de la bataille de Champagne, le sergent CHAZAL MAYER est grièvement blessé à la tête et meurt le 22 IX 1915 à l'Ambulance 16/14 à St-Rémy-sur-Bussy (Marne)



° 27 VII 1891 Vacoas

✕ 22 IX 1915 St-Rémy-sur-Bussy (Marne), i✕ Nécropole Nationale, tombe 2203, Somme-Suipes (Marne).

D'Elijah MAYER et Alice MAYER à Clifford Anthony MAYER

Sixième génération

VI Elijah MAYER, fs John MARE et Martha N...
et Alice MAYER fa N. MAYER et Mary N....

Septième génération

VII Edward MAYER. Branche B.
et Charlotte Eugénie Mathilde de CHAZAL

Huitième génération: VII.1 = VIII

VIII George Clifford MAYER. Sub-branche BA.
et Antoinette Eugénie Berthe de CHAZAL.

Neuvième génération VIII.2 = IX

IX Clifford Anthony Leo MAYER. Sub-branche BAA.
et Amélie Jeanne de CHAZAL.

Dixième génération: IX.1 = X

X Berthe Marcelle MAYER. Sub-branche BAA A.
et Percy Edward MAYER.

Dixième génération: IX.2 = X

X Renée Alice *Batcha* MAYER. Sub-branche BAA B.
et Claude Jack SMITH.

Dixième génération: IX.3 = X

X Jeanne Marguerite MAYER. Sub-branche BAA C.
et Auguste Louis *Paul* REGNARD.

Dixième génération: IX.4 = X

X Anthony Frank Chazal Clifford *Toto* MAYER. Sans postérité.
✱ 20 VI 1937 rue Ste-Thérèse.

BAA

Neuvième génération

Clifford Anthony Leo MAYER et Amélie Jeanne de CHAZAL

IX Clifford Anthony MAYER, fs George Clifford MAYER et Antoinette Eugénie Berthe de CHAZAL.

Lauréat de la Bourse d'Angleterre en 1901³¹, il fit ses études de médecine au Guy's Hospital de Londres, y réussit brillamment pour devenir chirurgien.

Il devint aussitôt *chief Medical Officer* et Médecin du Maharajah (Gaikwar) de BARODA en Inde³² ca 1914 - sa photo, ci-dessous, en compagnie du Maharajah est empruntée de Virginia ROUILLARD TAYLOR, page 161.

Il fut présent au Durbar de 1911 en l'honneur de George V d'Angleterre et de Mary, Empereur et Impératrice des Indes. Il fit partie de l'entourage immédiat de Maharajah lors de plusieurs de ses déplacements en Europe.

La première Guerre Mondiale l'incita à prendre congé de Baroda; il reçut une commission d'officier dans l'Armée Anglaise et fut désigné pour servir en qualité de chirurgien pendant la campagne de la Péninsule de Gallipoli (1915 - 1916), dans les Dardanelles. Il quitta Baroda définitivement pour passer à l'île Maurice où il s'associa avec le Dr Joseph Anthony FERRIÈRE³³, lauréat comme lui, du Collège Royal, pour fonder une clinique privée à Curepipe, la "Clinique FERRIÈRE, qui est et toujours en opération.

³¹ Cf. Allister MACMILLAN: « *Mauritius Illustrated* ».

³² Cf. Le CERNÉEN, vendredi 16 VI 1916.

³³ Joseph Anthony FERRIÈRE³³. Fils de Pierre Jules FERRIÈRE et Marie Elma GUERCE. Lauréat Classique du Collège Royal (1897) en même temps que le Dr FÉLIX, il fit ses études de médecine à l'Université de Londres dont il obtint le M.B. et le L.R.C.P. Il repartit pour l'Europe pour parfaire ses études et décrocha le M.D. et le F.R.C.S. de Londres. Il siégea au Conseil du Gouvernement comme membre inofficiel. Son décès fut accueilli avec stupéfaction et à ses funérailles la foule qui se pressait ne fut contenue qu'à grand peine par un cordon de Police (*in* Le CERNÉEN 13 I 1929). Sa famille eut droit aux condoléances officielles signées E. NAIRAC, acting Colonial Secretary (*in* Gazette du Gouvernement). La cérémonie funéraire fut célébrée d'abord à Ste-Thérèse par le Chanoine MARTIN assisté des R.P. GOURAND et LE JUGE de SEGRAIS. Tenaient les cordons du drap: Pierre du GARDIER, consul de France, le capitaine HITCHCOCK, les docteurs MAYER, BARBEAU, REYNOLDS et ROHAN, W. H. INGRAM, Jules LE CLÉZIO, André SAUZIER, Octave LAGESSE. Avant l'inhumation au Cimetière de l'Ouest, la bière fut reçue à l'Immaculée-Conception par le R. P. STREICHER, l'Abbé GOURAND et les R.P. BOËTARD et SONTAG. Tenaient les cordons du drap: le Dr Eugène LAURENT, maire et premier député du Port-Louis, Arthur ROHAN, Stephen MANUEL, Raoul RIVET, A. PITCHEN, Édouard de ROSNAY, A. d'AVRAY, France LIONNET, Nemours GHEUDE et le Dr F. A. ROUGET. ° 02 IV 1880 Rose-Hill; b (1½ mois) 23 V 1880 St-Jean. Parrain: Jean Selmour GUERCE; marraine: Marie Lélia FERRIÈRE. ✱ 10 I 1929 (18h30) Boulevard Victoria, Forest-Side; funérailles 12 I 1929 Ste-Thérèse, et l'Immaculée-Conception, i✱ cimetière de l'Ouest.

Cf. (i) Dictionnaire de Biographie Mauricenne, notice d'Auguste TOUSSAINT; (ii) Patrick HAREL, Généalogie de la famille FERRIÈRE.



Dr Clifford Mayer, with the Maharaj of Baroda



Photos extraites du texte de Hamish LEVACK:
Clifford Anthony MAYER et Jeanne de CHAZAL

° 26 IV 1883 Port-Louis.

✕ 01 X 1960 Curepipe, i✕ ...

x/1 10 VIII 1904 Londres, Muriel Raymonde **CARE**, fa ...

x/2 02 V 1912 Valcreuse³⁴, Amélie Jeanne de **CHAZAL**³⁵, fa Antoine Pierre de **CHAZAL**³⁶ et Marcelle **LEVINVILLE**.

Enfants:

Dixième génération

Clifford Anthony Leo MAYER et Amélie Jeanne de CHAZAL

IX.1 Berthe Marcelle **MAYER**, fa Clifford Anthony Leo **MAYER** et Amélie Jeanne de **CHAZAL**.

Suit en BAA A X.

° 25 IV 1913 Lausanne.

✕ (68 ans) 07 VIII 1981 Durban.

x 17 VIII 1938 Curepipe, Percy Edward **MAYER**, fs Edwin Edward Ned **MAYER** et Bertha **BROWN**.

IX.2 Renée Alice *Batcha* **MAYER**, fa Clifford Anthony Leo **MAYER** et Amélie Jeanne de **CHAZAL**.

Suit en BAA B X.

° 20 VIII 1918 Baroda, Inde..

✕ ...

x 10 X 1940 (fiançailles 17 VIII 1940) Curepipe, Claude Jack **SMITH**, fs ...

IX.3 Jeanne Marguerite **MAYER**, fa Clifford Anthony Leo **MAYER** et Amélie Jeanne de **CHAZAL**.

Suit en BAA C X.

° 16 III 1920 Baroda (Inde).

✕ 01 V 1997 Durban (Natal).

x 18 VIII 1943 Port Louis, Auguste Louis *Paul* **REGNARD**, fs Gustave Auguste *Gabriel* **REGNARD** et Aricie Augustine **BOURGAULT du COUDRAY**.

IX.4 Anthony Frank Chazal Clifford *Toto* **MAYER**, fa Clifford Anthony Leo **MAYER** et Amélie Jeanne de **CHAZAL**.

° 21 VIII 1921 Lausanne.

✕ 20 VI 1937 chez son père, rue Ste-Thérèse, Curepipe; absoute 22 VI 1937 Église de la Nouvelle-Jérusalem.

³⁴ Cf. Le domaine de Valcreuse, Lausanne, Suisse, fut la propriété de Raymonde de CHAZAL et de son époux Maurice GALLAND. <http://www.chazfest.com/portfolio-items/valcreuse-suisse/>

³⁵ Amélie Jeanne de **CHAZAL**, ° 22 IX 1892 Courbevoie, île Maurice; ✕ 25 VIII 1981 Durban, Natal.

³⁶ Antoine Pierre de **CHAZAL**, fs Pierre Antoine Edmond de **CHAZAL** et Claire Antonia *Lucie* de **CHAZAL**. Il est administrateur de Beau-Vallon, plantation appartenant à la famille ROBERT de ROCHECOUSTE. Il part avec sa famille en 1914 pour Lausanne, puis se fixe à Nice. Il investit 1.200.000 Roupies dans l'Emprunt de Guerre Russe avec un taux d'intérêt de 25%. Il perd toute cette somme. Il a aussi placé 3.000.000 F dans l'Emprunt de Guerre Français. Il pourra récupérer une partie de cette somme. ° 29 IV 1865 Cassis, d° 26 V 1865 Port-Louis (Reg.3 f°18). ✕ 21 II 1942 Nice (Alpes-Maritimes). x 11 II 1892 Ste-Thérèse, Curepipe, Marcelle **LEVINVILLE**³⁶, fa Ferdinand **LEVINVILLE** et Céline Amélie **ROBERT de ROCHECOUSTE**. Témoins: John ROUILLARD, E. L. de CHAZAL, Louis de ROCHECOUSTE, Georges Victor KERVERN.

D'*Elijah* MAYER et Alice MAYER à Berthe Marcelle MAYER

Sixième génération

VI *Elijah* MAYER, *fs* John MARE et Martha N...
et Alice MAYER *fa* N. MAYER et Mary N....

Septième génération

VII Edward MAYER. Branche B.
et Charlotte Eugénie Mathilde de CHAZAL

Huitième génération: VII.1 =VIII

VIII George Clifford MAYER. *Sub*-branche BA.
et Antoinette Eugénie Berthe de CHAZAL.

Neuvième génération VIII.2 = IX

IX Clifford Anthony Leo MAYER. *Sub*-branche BAA.
et Amélie Jeanne de CHAZAL.

Dixième génération: IX.1 = X

X Berthe Marcelle MAYER. *Sub*-branche BAA A..
et Percy Edward MAYER.

BAA A

Dixième génération

Berthe Marcelle MAYER et Percy Edward MAYER

X Berthe Marcelle MAYER, *fa* Clifford Anthony Leo MAYER et Amélie Jeanne de CHAZAL.

Berthe fit ses classes au secondaire, à l'école familiale de Mesnil-aux-Roses, à Phoenix, avant d'étudier la musique au Royal School of Music, South Kensington, Londres. Elle occupait, avec sa soeur cadette *Batcha* (Renée Alice) et sa cousine Marie Alice Sybil *Mimi* PIAT, un appartement à Radcliffe Gardens, S.W.5, où le traditionnel riz-curry du week end était partagé avec les étudiants mauriciens, dont Maurice PATURAU³⁷. Pianiste accomplie, elle rentre à l'île Maurice et elle y épousera peu après, son cousin Percy Edward MAYER. Le 1er septembre le jeune couple, à bord du *Telgelberg* se rend à Madagascar où la Maison Edwin MAYER & Cie prospère et où la vie était agréable.

Berthe Marcelle MAYER
photo communiquée par Jean Pierre
de CHAZAL



Le Mesnil-aux-Roses, demeure d'Edmond de CHAZAL
Route de St-Paul



La Guerre toutefois, avec la politique affichée du Gouvernement de Vichy de permettre aux Allemands nazis d'installer à Diego-Suarez une base pour leurs sous-marins, incita Percy à se rendre à Durban pour s'enrôler dans le *Special Operation Executives*, S.O.E. créé par CHURCHILL, et se vit confier la mission d'établir une liaison radio Tananarive-Durban. De retour dans la Grande Île, son équipement radio opérationnel, il familiarisa Berthe avec les subtilités du chiffre et la nécessité du secret. Elle fit merveille, ses transmissions à Durban devenant continues, malgré les charges de sa jeune famille; et l'un de ses messages datant fin octobre 1941, devait permettre l'arraisonnement de cinq navires de Vichy qui tentaient de déjouer le blocus de Madagascar par la Royal Navy. Ce qui lui valut les éloges de l'Amiral John N. GODFREY. En fait, la popularité dont jouissait les MAYER dans la société de Tananarive, leur permettait de recueillir les renseignements les plus divers aussitôt transmis à Durban.

Avec Pearl Harbour, l'Angleterre put craindre une mainmise nipponne sur Madagascar, et éventuellement une attaque conjointe de l'*Afrikakorps* et des Japonais, de la ville portuaire de Durban. Les renseignements américains décodant les liaisons germano-nipponnes, découvrirent en mars 1942 que les Allemands poussaient à la prise de Madagascar par les Japonais. Les MAYER avaient informé Durban de l'arrivée de techniciens nazis à Diégo-Suarez pour mettre au point une liaison hertzienne avec Berlin. Il devenait urgent de s'emparer de Diégo. Percy et ses agents réussirent à mettre hors service le centre de communication. Trahi, il évita de peu le peloton d'exécution et Diégo, sous l'invasion britannique, se rendit le 6 mai 1942. Les Vichistes prirent conscience de la présence d'un émetteur clandestin et les citoyens britanniques devinrent dès lors l'objet de stricte surveillance, de fréquentes perquisitions, ... Durban, inquiet pour Berthe lui enjoignit de cesser ses émissions. Mais elle continua, envoyant à Durban une nouvelle série de renseignements sur Majunga... En octobre 1942, Madagascar passa sous le gouvernement de la France Libre, et Berthe put parler à la radio de Tananarive le 13 octobre.

³⁷ Cf. J. Maurice PATURAU: "Ils ont relevé le tronçon du glaive - Agents Mauriciens en France 1940-1945".

Les MAYER purent alors partir pour l'Afrique du Sud. Le 17 octobre, ils quittent Tananarive à bord d'une Micheline, puis un train avec un seul wagon, mis à leur entière disposition sur ordre du général PLATT. A Tamatave, ils prirent place à bord du MV *Empire Pride* qui appareilla le 18 pour relâcher à Durban le 24. Berthe se retrouva seule avec ses enfants lorsque Percy rallia l'Angleterre, où il arriva le 11 mai 1943, pour s'entraîner à servir en France dans les rangs de la Section F du SOE. Berthe et les enfants habitèrent 6 mois durant chez Sydney MAYER, le frère aîné de Percy, et son épouse Valérie "Valo" de BRUGADA VILA³⁸, originaire de Madagascar, sur le Berea, à Durban. Ils regagnèrent ensuite l'île Maurice, où le Dr Clifford MAYER les accueillit chez lui rue Ste-Thérèse à Curepipe.

Lorsque Percy, démobilisé vint les rejoindre début 1946, ils repartirent pour l'Afrique du Sud où ils vécurent chez leur oncle Gaston de CHAZAL, fermier à Umhlali sur la côte nord du Natal, puis à Durban. Ils s'établirent à Kloof en 1963-64, *unsung heroes* pour le public, leurs services passés astreints au secret jusqu'à l'ouverture de leurs dossier.

Berthe fut décorée du M.B.E., "une faible récompense" pour son action remarquable pendant la conquête de Madagascar par les Alliés. Lorsque S.M. George VI remit à Percy la décoration de Berthe, il avoua que si cela ne dépendait que de lui, Berthe aurait dû être O.B.E.³⁹.

° 25 IV 1913 Lausanne.

✕ (68 ans) 07 VIII 1981 Durban, Kwa Zulu - Natal

xc 17 VIII 1938 Curepipe, Percy Edward MAYER⁴⁰, fs Edwin Edward Ned MAYER et Bertha BROWN.

xr 18 VIII 1938, Temple de la Nouvelle Jérusalem, rue Rémono.

Enfants:

Leur postérité est détaillée à Percy Edward MAYER, soit dans la sub-branche BCC B.X plus loin.

Onzième génération

X.1 Paul MAYER, fs Percy Edward MAYER et Berthe Marcelle MAYER.

Suit en BAA AA.XI.

Partenaire de la firme d'experts-comptables CATTO, YOUNG & LESTER de Durban.

° 09 I 1940.

x 16 IV 1966 Bulawayo, Zimbabwe, Moira Evelyn WALSH, fa Robert William WALSH et Marguerite Amy N....

X.2 Jeanne Alix MAYER, fa Percy Edward MAYER et Berthe MAYER.

La famille SMITH s'est établie à Freeport, près Pittsburg, Pennsylvanie, USA..

° 23 I 1942 Tananarive

x 29 XII 1967 Larkin WADE SMITH, fs Gilbert Maurice SMITH et Venita Paula BLAIR.

X.3 Michaël Antony Percy MAYER, fs Percy Edward MAYER et Berthe MAYER.

Suit en BAA AC.XI.

Il fonda et développa l'entreprise Howick Metal Products CC (Close Corporation), la plus importante entreprise sud-africaine fabricant de la quincaillerie du bâtiment (charnières en laiton, garnitures de portes et de fenêtres en aluminium et laiton).

° 19 VI 1943 Durban, Kwa Zulu Natal.

xr 03 IV 1967 Notre-Dame de Fatima, Durban North, Natal, Wendy Ann SHAW⁴¹, fa Gordon Charles SHAW et Geneviève Gertrude WASPE.

X.4 Patrick MAYER, fs Percy Edward MAYER et Berthe MAYER.

° 11 IX 1947 Durban, Kwa Zulu Natal.

x ... Gillian SIMONS, fa...

³⁸ Valérie de BRUGADA VILA, fa Louis Henri de BRUGADA VILA et Marie Laurence RATHIER DUVERGÉ.

³⁹ La biographie ci-dessus de Berthe MAYER, est inspirée de la Notice biographique par Raymond MARRIER d'UNIENVILLE, in DBM No 62, mai 2013.

⁴⁰ Percy Edward MAYER, fs Edwin Edward Ned MAYER et Bertha BROWN. Suit en BCC B.X. ° 02 IV 1903 Vacoas. ✕ 04 XI 1985, i✕ cimetière de Phoenix. x 17 VIII 1938 Curepipe, Berthe Marcelle MAYER, fa Clifford MAYER et Amélie Jeanne de CHAZAL.

⁴¹ Wendy Ann SHAW, ° ... Johannesburg, Transvaal Gauteng

D'Elijah MAYER et Alice MAYER à Renée Alice *Batcha* MAYER

Sixième génération

VI Elijah MAYER, fs John MARE et Martha N...
et Alice MAYER fa N. MAYER et Mary N....

Septième génération

VII Edward MAYER. Branche B.
et Charlotte Eugénie Mathilde de CHAZAL

Huitième génération: VII.1=VIII

VIII George Clifford MAYER. Sub-branche BA.
et Antoinette Eugénie Berthe de CHAZAL.

Neuvième génération VIII.2= IX

IX Clifford Anthony Leo MAYER. Sub-branche BAA.
et Amélie Jeanne de CHAZAL.

Dixième génération: IX.2=X

X Renée Alice *Batcha* MAYER. Sub-branche BAA B.
et Claude Jack SMITH.

Onzième génération: X.1 = XI

XI Christopher SMITH. Sub-branche BAA BA..
et Diana FRASER.

Onzième génération: X.2 = XI

XI Clifford SMITH. Sub-branche BAA BB.
et Linda MURRAY.

BAA B

Dixième génération

Renée Alice *Batcha* MAYER et Claude Jack SMITH

X Renée Alice *Batcha* MAYER, fa Clifford Anthony Leo MAYER et Amélie Jeanne de CHAZAL.

Jeune, en Inde, elle fut victime d'une méningite cérébrale, et sa santé en souffrit sa vie durant.

Elle reçut son éducation à l'île Maurice, à Lausanne puis à Londres. Elle avait une remarquable voix de soprano qu'elle cultiva par des cours de chants. Elle suivit des cours de mode vestimentaire à l'*Académie de Couture* de Bond Street.

Après son mariage, elle partit, vers 1938, avec son époux aux îles Fiji, passèrent au Nyasaland (Malawi) en 1956, puis au Bechuanaland Protectorate (Botswana) en 1963. Jack SMITH fut admis à la retraite en 1963 et ils s'établirent au Natal. Il continua cependant, sur une base temporaire à professer comme maître de conférence en Lettres Classiques à l'Université de Durban Westville. Il fut Il était fin brideur. En 1984, ils émigrèrent au Canada, auprès de leurs fils. Mais découragés par la rudesse du climat canadien, ils rentrèrent à Durban et apportèrent leur aide à Virginia ROUILLARD TAYLOR pour l'édition de son livre et la compilation des données familiales⁴².

Ci contre, sa photo à 17 ans, empruntée de Virginia ROUILLARD TAYLOR (page 161).
° ca 1917.

✕ ...

x 10 X 1940 (fiançailles 17 VIII 1940) Curepipe, Claude Jack SMITH⁴³, fs ...

Enfants:

Onzième génération
Descendance SMITH**X.1 Christopher SMITH, fs Claude Jack SMITH et Renée Alice *Batcha* MAYER.**

Suit en BAA BA.XI.

° 1941 île Maurice.

x .. 1968 Pennsylvanie (USA), Diana FRASER, fa ...

X.2 Clifford SMITH, fs Claude Jack SMITH et Renée Alice *Batcha* MAYER.

Suit en BAA BB.XI.

° 1945 île Maurice.

x .. 1967 Vancouver (Colombie Britannique), Linda MURRAY, fa ...

Renée Alice *Batcha* MMAYER, ca 1900
ex Virginia ROUILLARD TAYLOR

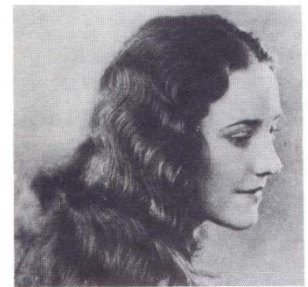

Renée Mayer (*Batcha*), aged 17.

⁴² Cf. Virginia ROUILLARD TAYLOR, *op. cit.*

⁴³ Jack SMITH. Professeur de lettres classiques au Collège Royal sous les auspices du British Colonial Services. On n'a pas pu établir ses origines. Il fut d'une aide considérable à Virginia ROUILLARD TAYLOR, dont il éditait le texte de "Two Families of Isle de France" à l'aide de son "word processor". Cf. Virginia ROUILLARD TAYLOR, *op.cit.* p. 146.



*Jack and Batcha Smith w. family. July 1986.
Clifford, Megan, Linda,
Gresham, Blake,
Claire.*

Sur cette photo de la famille SMITH - extraite de "Two families of Isle de France" de Virginia ROUILLARD TAYLOR, paraissent:
- à l'arrière: Clifford MAYER, Megan MURRRAY MAYER et Linda MURRAY
- encadrés entre Renée Alice "Batcha" MAYER et Jack SMITH: Gresham MURRAY, Claire MURRAY et Blake MURRAY.

D'Elijah MAYER et Alice MAYER à Christopher SMITH

Sixième génération

VI Elijah MAYER, fs John MARE et Martha N...
et Alice MAYER fa N. MAYER et Mary N....

Septième génération

VII Edward MAYER. Branche B.
et Charlotte Eugénie Mathilde de CHAZAL

Huitième génération: VII.1=VIII

VIII George Clifford MAYER. Sub-branche BA.
et Antoinette Eugénie Berthe de CHAZAL.

Neuvième génération VIII.2= IX

IX Clifford Anthony Leo MAYER. Sub-branche BAA.
et Amélie Jeanne de CHAZAL.

Dixième génération: IX.2=X

X Renée Alice Batcha MAYER. Sub-branche BAA B.
et Claude Jack SMITH.

Onzième génération: X.1 = XI

XI Christopher SMITH. Sub-branche BAA BA..
et Diana FRASER.

Douzième génération: XI.1 = XII

XI Justin SMITH. Alliance et postérité inconnues.
°

Douzième génération: XI.2 = XII

XI Gillian SMITH. Alliance et postérité inconnues.
°

Douzième génération: XI.3= XII

XI Malcolm SMITH. Alliance et postérité inconnues..
°

Douzième génération: XI. 4= XII

XI Carolyn SMITH. Alliance et postérité inconnues.
°

BAA BA

Onzième génération

Christopher SMITH et Diana FRASER

XI Christopher SMITH, fs Claude Jack SMITH et Renée Alice Batcha MAYER.

Pasteur de l'Église Générale de la Nouvelle Jérusalem, généralement homophobe, le ministère interdit aux femmes, en ses quartiers généraux établis à Bryn Athyn, Pennsylvanie. L'Église Générale résulte d'une fracture du mouvement avec la *New Church Theology* de Cambridge, portant sur la doctrine et l'autorité des Écrits d'Emmanuel SWEDENBORG⁴⁴.

Bryn Athyn, en gallois signifie très tenace!

En photo⁴⁵ ci contre Christopher SMITH et Diana FRASER.

° 1941 île Maurice.

x .. 1968 Pennsylvanie (USA), Diana FRASER, fa ...

Dont:

Christopher SMITH et Diana FRASER



Douzième génération

X.1 Justin SMITH, fs Christopher SMITH et Diana FRASER.

°

Alliance et postérité inconnues.

X.2 Gillian SMITH, fa Christopher SMITH et Diana FRASER.

°

Alliance et postérité inconnues.

X.3 Malcolm SMITH, fs Christopher SMITH et Diana FRASER.

°

Alliance et postérité inconnues.

X.4 Carolyn SMITH, fs Christopher SMITH et Diana FRASER.

°

Alliance et postérité inconnues.



Children of Christopher and Diana. December 1986
Malcolm, Gillian, Carolyn, Justin.

⁴⁴ Cf. WIKIPEDIA.

⁴⁵ Cf. Virginia ROUILLARD TAYLOR: « *Two Families of Isle de France* », page 161.

D'Elijah MAYER et Alice MAYER à Clifford SMITH

Sixième génération

VI Elijah MAYER, fs John MARE et Martha N...
et Alice MAYER fa N. MAYER et Mary N....

Septième génération

VII Edward MAYER. Branche B.
et Charlotte Eugénie Mathilde de CHAZAL

Huitième génération: VII.1=VIII

VIII George Clifford MAYER. Sub-branche BA.
et Antoinette Eugénie Berthe de CHAZAL.

Neuvième génération VIII.2= IX

IX Clifford Anthony Leo MAYER. Sub-branche BAA.
et Amélie Jeanne de CHAZAL.

Dixième génération: IX.2=X

X Renée Alice *Batcha* MAYER. Sub-branche BAA B.
et Claude Jack SMITH.

Onzième génération: X.2 = XI

XI Clifford SMITH. Sub-branche BAA BB.
et Linda MURRAY.

Douzième génération: XI.1 = XII

XI Megan SMITH. Alliance et postérité inconnues.
°

Douzième génération: XI.2 = XII

XI Claire SMITH. Alliance et postérité inconnues.
°

Douzième génération: XI.3 = XII

XI Gresham SMITH. Alliance et postérité inconnues.
°

Douzième génération: XI.4 = XII

XI Blake SMITH. Alliance et postérité inconnues..
°

BAA BB

Onzième génération

Clifford SMITH et Linda MURRAY

XI Clifford SMITH, fs Claude Jack SMITH et Renée Alice *Batcha* MAYER.**Surintendant des écoles, Sechelt, Colombie Britannique.**

° 1945 île Maurice.

x .. 1967 Vancouver (Colombie Britannique), Linda **MURRAY**, fa ...

Dont:

Douzième génération

X.1 Megan SMITH, fa Clifford SMITH et Linda MURRAY.

°

Alliance et postérité inconnues.

X.2 Claire SMITH, fa Clifford SMITH et Linda MURRAY.

°

Alliance et postérité inconnues.

X.3 Gresham SMITH, fs Clifford SMITH et Linda MURRAY.

°

Alliance et postérité inconnues.

X.4 Blake SMITH, fs Clifford SMITH et Linda MURRAY.

°

Alliance et postérité inconnues.

D'Elijah MAYER et Alice MAYER à Auguste Louis Paul REGNARD

Sixième génération

VI Elijah MAYER, fs John MARE et Martha N...
et Alice MAYER fa N. MAYER et Mary N....

Septième génération

VII Edward MAYER. Branche B.
et Charlotte Eugénie Mathilde de CHAZAL

Huitième génération: VII.1=VIII

VIII George Clifford MAYER. Sub-branche BA.
et Antoinette Eugénie Berthe de CHAZAL.

Neuvième génération VIII.2= IX

IX Clifford Anthony Leo MAYER. Sub-branche BAA.
et Amélie Jeanne de CHAZAL.

Dixième génération: IX.3=X

X Jeanne Marguerite MAYER. Sub-branche BAA C.
et Auguste Louis Paul REGNARD.

Onzième génération: X.1 = XI

XI Catherine REGNARD. Sub-branche BAA CA.
et Jonathan WORTH.

Onzième génération: X.2 = XI

XI Anne REGNARD. Sub-branche BAA CB.
et Nicos ZAFIRIADIS.

Onzième génération: X.1 = XI

XI François REGNARD. Alliance et postérité inconnues.
° 07 I 1954 Curepipe.

BAA C

Onzième génération

Jeranne Marguerite MAYER et Auguste Louis Paul REGNARD

XI Jeanne Marguerite MAYER, fa Clifford Anthony Leo MAYER et Amélie Jeanne de CHAZAL.

° 16 III 1920 Baroda (Inde).

✳ 01 V 1997 Durban (Natal).

x 18 VIII 1943 Port Louis, Auguste Louis Paul REGNARD⁴⁶, fs Gustave Auguste Gabriel REGNARD⁴⁷ et Aricie Augustine BOURGAULT du COUDRAY⁴⁸. Témoins: Auguste BOURGAULT, Jules REGNARD.

⁴⁶ Auguste Louis Paul REGNARD. *Second Phytallus Inspector* du Département de l'Agriculture. Assuma par inérim, la fonction d'Aide-de-camp du Gouverneur (in Le CERNÉEN, 07 I 1930). Nommé officiellement (24 I 1930) secrétaire privé de l'Officier administrant le Gouvernement. Agissant comme Inspecteur du Travail le 10 IV 1941 (Gazette Officielle, cf. Le CERNÉEN, 22 VI 1941). Pendant la Guerre, il était Aide-de-Camp de Sir Edward TWINING, chef de l'Intelligence Service. Après son mariage (1943), Paul passe à Madagascar en tant que Chief Censorship Officer jusqu'à l'Armistice. Il est ensuite nommé Agricultural Officer à l'île Rodrigues jusqu'en 1953, quand il rentre à l'île Maurice. Il dut subir des opérations de la hanche à Durban. Paul et son épouse s'établirent à Pinetown Natal Atteint de cancer il mourut le 13 VII 1974 à Durban. Il naquit le 28 VIII 1907, selon la déclaration faite à Moka. Cf Virginia TAYLOR, *Two Families of Isle of France*, p 146.

⁴⁷ Gustave Auguste Gabriel REGNARD, fs Pierre Aristide REGNARD et Louise Julie CAROSIN. Fit pratiquement toutes ses études en France mais ne put se présenter au baccalauréat à cause du retour de sa famille à l'île Maurice. Courtier-juré et agent de change. Il travaillait au bureau de son père dès 01 V 1881 et était parfaitement au courant des affaires du bureau et avait la signature sociale de la "Communauté et Succession Aristide REGNARD". Il remplaça son père aux comités de direction de plusieurs compagnies, notamment celui de la compagnie sucrière Mon Désert (18 VI 1903) et celui de l'*Albion Dock Company* (22 VII 1903). Il sut se faire une place considérable dans le monde du commerce sur la Place du Port-Louis. Il devint membre de la Chambre de Commerce en 1903, et son trésorier honoraire, succédant à ce poste à son père Aristide qui l'avait occupé pendant 31 ans. Siégea à la Commission des Docks depuis 1912. Il siégeait également à la Chambre d'Agriculture dès 1903. Véritable gentilhomme, il connut l'aisance et la fortune, pendant les 4 ans qui suivirent le décès de son père, mais resta toujours bon, affectueux, aimable et charitable. Il acheta l'automobile de Joseph MALLAC ((06 VI 1907). Puis vinrent les revers de fortune avec la grave crise économique qui frappa Maurice en 1907. Et Gabriel REGNARD ne s'était pas fait une fortune dans sa profession, la plupart des clients du Bureau REGNARD l'ayant déserté...

Il consacra sa part d'héritage à la construction d'une superbe demeure à la place de la maison en bois, qu'il avait appelée *Val Ory*, sise sur un terrain de 2 arpents 70 perches acquis le 24 X 1887 de dame Alexander WEMISS (née FINNISS). C'était la deuxième maison en béton armé construite à l'île Maurice. Elle fut choisie après sa mort pour loger l'ex-Shah de Perse, Reza Khan PAHLEVI et sa famille lors de leur exil à l'île Maurice (octobre 1941 - avril 1942).

Il était également un arboriculteur passionné qui fit du domaine familial de *Val Ory*, un "Jardin des Plantes en miniature", où il avait introduit beaucoup de plantes et arbres fruitiers, ce qui incita Le CERNÉEN (21 VII 1932) à proposer que son nom figure sur la Colonne Liénard! Ce qui fut fait (29 XII 1937), en même temps que celui de Donald d'EMMEREZ de CHARMOY, dont il prononça le panégyrique à la Société Royale des Arts et des Sciences (01 XII 1930). Lors d'une ascension du mont Le Pouce, le 11 III 1897, en compagnie de l'éminent entomologue Charles ALLUAUD, il découvrit un petit scarabée d'un genre inexistant ni à Madagascar, ni à La Réunion, ni à l'île Rodrigues, ni aux Seychelles. ALLUAUD décrivit l'insecte dans le Bulletin de la Société Zoologique de France et lui donna le nom de *Sizyphus regnardi*. On lui attribua à tort l'introduction du vorace bul-bul fructivore (genre *pycnonotidae*. Cf. WIKIPEDIA) à Maurice, alors que ce fut Albert ANTELME (Bulletin Agricole No6 30 juin 1910, et la Revue Agricole, Vol. XX 1941 pp 154-158). Mais il introduisit à Maurice le crapaud Buffalo Regularis, en provenance du Natal et confiés pour la traversée à dame Constant BROUSSE de GERSIGNY (née Louise DUBOIS). Il s'intéressa beaucoup à l'histoire et aux affaires de son pays et n'hésitait jamais à communiquer des renseignements au CERNÉEN lorsque cela s'avérait nécessaire à ses yeux. Il était vice-président de la Société Royale des Arts et des Sciences en exercice lors de son décès; président de la Société de St-Vincent-de-Paul; membre du Conseil de Fabrique de St-Pierre-ès-Liens. Trésorier de la Chambre de Commerce dès 19003, il fut également l'un des fondateurs et le premier président de l'*Amicale des Sans-Filistes*.

Gustave Auguste Gabriel REGNARD naquit le 19 X 1863, rue Madame, au Port-Louis et fut baptié le 24 XII 1863 à l'Immaculée-Conception. *Val-Ory* hypothéqué, gravement malade, il mourut en la clinique du Dr ATCHAM à Montagne-Longue, le 18 VII 1932. Le service funéraire fut assuré le 19 VII 1932 par le curé de St-Pierre-ès-Liens, assisté de l'Abbé LECLÉZIO, du Chanoine MAMET et du R.P. STREICHER, C.S.Sp. Menaient le deuil: le major Ferdinand REGNARD, Paul REGNARD, rentré le matin même de mission à Madagascar, Raymond ANTELME. Tenaient les cordons du poêle: les honorables George ROBINSON, Pierre MONTOCCHIO, Pierre ADAM, Jules HEIN, Maxime BOULLÉ, Edgar PIAT, Gustave ANTELME, Simon Pierre LE VIEUX. Le Gouverneur Sir Wilfrid JACKSON et son aide-de-camp, le Secrétaire Colonial EVANS, l'honorable Édouard NAIRAC, Procureur Général de Sa Majesté, les honorables Tristan AVICE, Conservateur des Hypothèques, R. GUJADHUR, Samuel FOUQUEREAUX, Philippe RAFFRAY, Jules LECLÉZIO, etc., assistaient à ses funérailles. Il avait épousé, le 04 VIII 1884 à St-Pierre-ès-

Dont:

Douzième génération
Descendance REGNARD

XI.1 Catherine **REGNARD**, *fa* Auguste Louis *Paul* **REGNARD** et *Jeanne* Marguerite **MAYER**.

Suit en BAA CA.XII.

° 21 VI 1944 Curepipe ou Madagascar?

x 18 I 1973 Natal, Jonathan **WORTH**, *fs* ...

XI.2 Anne **REGNARD**, *fa* Auguste Louis *Paul* **REGNARD** et *Jeanne* Marguerite **MAYER**.

Suit en BAA CB.XII.

° 12 XII 1948 Curepipe.

x 23 II 1971 Princeton, New-Jersey, Nicos **ZAFIRIADIS**, *fs* ...

XI.3 François **REGNARD**, *fs* Auguste Louis *Paul* **REGNARD** et *Jeanne* Marguerite **MAYER**.

Titulaire du B.Com de l'Université du Natal. Sans alliance en 1989. Etabli au Canada dès 1987.

° 07 I 1954 Curepipe.

Liens, Aricie Augustine *Lise* **BOURGAULT du COUDRAY**, *fa* Louis André Henri **BOURGAULT du COUDRAY** et Ada Marie Louise Jenny **JAUFFRET**.

⁴⁸ Aricie Augustine *Lise* **BOURGAULT du COUDRAY**. ° 05 XI 1866 domaine sucrier Grande-Retraite, d° 04 XII 1866 Flacq. Témoins: Théodore JAUFFRET, Thomas HADDON; b 26 III 1867 St-Pierre-ès-Liens. Parrain: André Martial Auguste BOURGAULT du COUDRAY; marraine: Aricie Jenny Pierrette NOËL, épouse de Théodore JAUFFRET. Dans son acte de baptême, la date de sa naissance est 27 X 1866. ✕ 17 VI 1931 Val-Ory, d✕ 18 VI 1931 Moka; service funèbre 18 VI 1931 St-Pierre-ès-Liens, i✕ cimetière de St-Pierre. Témoins: André REGNARD, Edgar ROBERT. xc 04 VIII 1884 Moka, Gustave Auguste *Gabriel* **RÉGNARD**. xr 04 VIII 1884 St-Pierre-ès-Liens.

Cf. (i) Patrick HAREL : « Histoire généalogique de la famille BOURGAULT » ; (ii) « De St-Malo à l'Isle de France » tome 2, de Françoise MICOUIN et Patrick HAREL.

D'Elijah MAYER et Alice MAYER à Catherine REGNARD

Sixième génération

VI Elijah MAYER, fs John MARE et Martha N...
et Alice MAYER fa N. MAYER et Mary N....

Septième génération

VII Edward MAYER. Branche B.
et Charlotte Eugénie Mathilde de CHAZAL

Huitième génération: VII.1=VIII

VIII George Clifford MAYER. Sub-branche BA.
et Antoinette Eugénie Berthe de CHAZAL.

Neuvième génération VIII.2= IX

IX Clifford Anthony Leo MAYER. Sub-branche BAA.
et Amélie Jeanne de CHAZAL.

Dixième génération: IX.3=X

X Jeanne Marguerite MAYER. Sub-branche BAA C.
et Auguste Louis Paul REGNARD.

Onzième génération: X.1 = XI

XI Catherine REGNARD. Sub-branche BAA CA.
et Jonathan WORTH.

Douzième génération: XI.1 = XII

XII Véronique WORTH. Alliance et postérité inconnues.
° 06 XII 1974.

Douzième génération: XI.2 = XII

XII Nathalie WORTH. Alliance et postérité inconnues.
° 02 I 1976.

BAA CA

Douzième génération

Catherine REGNARD et Jonathan WORTH

XII Catherine REGNARD, fa Auguste Louis Paul REGNARD et Jeanne Marguerite MAYER.

Infirmière qualifiée. Établie en Australie dès 1987.

° 21 VI 1944 Curepipe, ou à Madagascar?

x⁴⁹ 18 I 1973 Natal, Afrique-du-Sud, Jonathan WORTH⁵⁰, fs ...

Dont:

Treizième génération

Descendance WORTH

XII.1 Véronique WORTH, fa Jonathan WORTH et Catherine REGNARD.

° 06 XII 1974.

XII.2 Nathalie WORTH, fa Jonathan WORTH et Catherine REGNARD.

° 02 I 1976.

⁴⁹ Cf. Virginia TAYLOR, « Two families of Isle de France », Part II, page 147.

⁵⁰ Jonathan WORTH, ° 19 VIII 1949 Londres.

D' *Elijah* MAYER et Alice MAYER à Anne REGNARD

Sixième génération

VI *Elijah* MAYER, *fs* John MARE et Martha N...
et Alice MAYER *fa* N. MAYER et Mary N....

Septième génération

VII Edward MAYER. Branche B.
et Charlotte Eugénie Mathilde de CHAZAL

Huitième génération: VII.1=VIII

VIII George Clifford MAYER. *Sub-branche* BA.
et Antoinette Eugénie Berthe de CHAZAL.

Neuvième génération VIII.2= IX

IX *Clifford* Anthony Leo MAYER. *Sub-branche* BAA.
et Amélie Jeanne de CHAZAL.

Dixième génération: IX.3=X

X *Jeanne* Marguerite MAYER. *Sub-branche* BAA C.
et Auguste Louis *Paul* REGNARD.

Onzième génération: X.1 = XI

XI Anne REGNARD. *Sub-branche* BAA CA.
et Nicos ZAFIRIADIS.

Douzième génération: XI.1 = XII

XII Dimitri ZAFIRIADIS. Alliance et postérité inconnues.
° 26 XI 1972.

Douzième génération: XI.2 = XII

XII Alexander ZAFIRIADIS. Alliance et postérité inconnues.
° 15 I 1975.

Douzième génération: XI.3 = XII

XII Jason ZAFIRIADIS. Alliance et postérité inconnues.
° 01 XII 1980.

BAA CB

Douzième génération

Anne REGNARD et Nicos ZAFIRIADIS

XII Anne REGNARD, *fa* Auguste Louis *Paul* REGNARD et *Jeanne* Marguerite MAYER.

Etablie avec sa famille en Australie dès 1987.

° 12 XII 1948 Curepipe.

x 23 II 1971 Princeton, New Jersey, Nicos ZAFIRIADIS⁵¹, *fs* ...

Dont:

Treizième génération
Descendance ZAFIRIADIS

XII.1 Dimitri ZAFIRIADIS, *fs* Nicos ZAFIRIADIS et Anne REGNARD.

° 26 XI 1972.

Alliance et postérité inconnues.

XII.2 Alexander ZAFIRIADIS, *fs* Nicos ZAFIRIADIS et Anne REGNARD.

° 15 I 1975.

Alliance et postérité inconnues.

XII.3 Jason ZAFIRIADIS, *fs* Nicos ZAFIRIADIS et Anne REGNARD.

° 01 XII 1980.

Alliance et postérité inconnues.

⁵¹ Nicos ZAFIRIADIS, ° 19 IX 1947 Athènes, Grèce. Cf. Virginia TAYLOR « Two Families of Isle de France », Part II, page 147.

D' *Elijah* MAYER et Alice MAYER à Mildred Alice Margaret MAYER

Sixième génération

VI *Elijah* MAYER, fs *John* MARE et *Martha* N...
et *Alice* MAYER fa N. MAYER et *Mary* N....

Septième génération

VII *Edward* MAYER. Branche B.
et *Charlotte Eugénie* Mathilde de CHAZAL

Huitième génération

VIII *George Clifford* MAYER. Sub-branche BA.
et *Antoinette Eugénie* Berthe de CHAZAL.

Neuvième génération VIII.3= IX

IX *Mildred Alice Margaret* MAYER. Sub-branche BAB.
et *Edward Lewis 'Ned'* COLIN ROGERS.

Dixième génération: IX.1 = X

X *Yveline Alice* ROGERS. Sub-branche BAB A.
et *Pieter A.C.* PRINS.

Dixième génération: IX.2 = X

X *Norbert Harry* ROGERS. Sub-branche BAB B.
et *Judith* GLEN.

Dixième génération: IX.1 = X

X *Joy* ROGERS.

° 1922; ✱ ca 1926

BAB

Neuvième génération

Mildred Alice Margaret MAYER et *Edward Ned* Lewis COLIN ROGERS

IX *Mildred Alice Margaret* MAYER, fs *George Clifford* MAYER et *Antoinette Eugénie Berthe* de CHAZAL.

Selon *Virginia TAYLOR*, *Mildred* était belle et élégante; elle fut éduquée en privé chez ses parents et, en 1906, partit pour Londres avec sa soeur *Sybil* et leur frère *Ralph* pour parfaire leur éducation en Angleterre. Au mois d'octobre 1908, après un tour sur le Continent, *Sybil* et *Mildred* quittent l'Angleterre sur le *Dover Castle*, en même temps que *Catherine ROUILLARD*, mère de *Virginia TAYLOR*. A l'escale de Cape-Town, seule *Sybil* poursuivra jusqu'à l'île Maurice, *Mildred* ayant décidé de retrouver son frère *Ralph* fermier, associé à *Ned ROGERS*, en *Orange Free State*. Elle en tombera amoureuse et ils s'épouseront. *Ned* éventuellement se sépara de *Ralph MAYER* et acquit une ferme d'élevage de moutons, *Koppies Kraal*. *Mildred* dut alors s'adapter à une vie rude, dans une région désertique, sans voisins dans un rayon de 30 km!



Attendant son premier enfant, *Mildred* décida d'accoucher à l'île Maurice et se rendit donc à Cape Town en char à boeufs, pour embarquer vers son île natale. Malheureusement l'imminence d'un cyclone en Océan Indien l'obligea d'accoucher à Cape -Town. *Marie Antoinette Edmée* de CHAZAL⁵², la grand mère de *Virginia TAYLOR*, et sa fille *Laure*, interrompirent leur voyage en Europe pour s'assurer que *Mildred* accoucherait dans les meilleures conditions.

En 1911 le partenariat entre *Ralph* et *Ned* est dissout, *Ralph* partant pour l'Angleterre avec son frère *Frank*. En 1915, leur résidence à *Koppies Kraal* fut complètement détruite par l'incendie provoqué par une bougie restée allumée. Cette tragédie contraint *Mildred* à partir pour Paris avec ses deux enfants, où sa belle-mère les accueillit, laissant *Ned* à la reconstruction de *Koppies Kraal*. Lorsque *Mildred* revint en Afrique du Sud en 1920, *Ned* avait vendu *Koppies Kraal* et avait acquis en partenariat avec *Walter RICHARDS*, la ferme *De Hoek*, isolée dans une vallée fertile à 160km de Cape Town, mais ne convenant vraiment à la culture fermière. Les *RICHARDS* retournèrent en *Orange Free State* et *Mildred* se lança dans une activité d'hôtes payants. Et c'est dès lors qu'elle se passionnera jusqu'à l'obsession (et au drame), à des régimes et et des cures naturelles. Selon *Virginia TAYLOR*, elle fit plusieurs fausses couches, et les affaires allant mal, *Mildred* et *Ned* perdirent tous leurs avoirs.

Mais ils étaient de fervents *Swedenborgiens*, ce qui probablement leur valut d'être secourus par le millionnaire *Thomas PITCAIRN* fondateur de plusieurs missions de l'Église Nouvelle en Afrique-du-Sud. *PITCAIRN* racheta *de Broek*, dont il confia la gérance à *Ned* et expédia *Mildred* et les trois enfants à Durban pour leur scolarisation. Ils y furent accueillis à *The Maze* la résidence de *Richard Anthony Philip ROUILLARD* et *Katherine MOTH*, parents de *Virginia ROUILLARD TAYLOR*. Celle-ci, toute jeune encore se souviendra de la maigreur et la fragilité de la petite *Joy* (dernière fille de *Mildred*) toujours tenue au régime établi par sa mère, et toujours affamée... La petite ne survivra pas à ce traitement. Ce qui amène *Hamish LEVACK*, *op. cit.*, "Mildred had a rather Spartan and obsessive personality and favoured unorthodox medical practices..."

Mildred était très liée à sa cousine *Évelyne "Liline"* de CHAZAL, qu'elle invita à la rejoindre en Afrique du Sud, où elle devait rencontrer son futur époux, *Walter RICHARDS*.....

° 11 III 1885 Plaines-Wilhems.

✱ 20 XI 1957 Durban, Natal, Afrique du Sud.

⁵² François Joachim *John ROUILLARD*. Élève du Collège Royal dont il fut lauréat (1853). Juge de la Cour Suprême (1897). ° 13 XII 1834, d 22 XII 1834 Port-Louis. Témoins: Louis Auguste James LEMAIRE, Louis RICHARD, professeur au Collège Royal; b 08 I 1834 Cathédrale St-Louis. Parrain: Joachim Marie DRIEU, aïeul; marraïne: Marie Françoise ROUILLARD épouse Louis LE BRETON de La VIEUVILLE, représentée par Constance Charlotte Caroline DRIEU épouse Jules LE MAIRE. ✱ (63 ans) 21 X 1897 (08h50) Vacoas, d ✱ 21 X 1897 Rose-Hill, Plaines-Wilhems. Témoins: George Clifford MAYER, magistrat de District, Régis de CHAZAL, ingénieur. xc 14 IX 1861 Rivière-du-Rempart, Marie Antoinette Edmée de CHAZAL, fa Joseph Antoine Edmond de CHAZAL et Marguerite Claire ROUILLARD. xr 14 IX 1861 Ste-Philomène, canton de Poudre d'Or. Témoins: C. CARCENAC, G. ROUILLARD, James LE MAIRE, A. de CHAZAL.

Cf. Patrick HAREL, « Histoire généalogique de la famille de CHAZAL », inédit.

xr 14 VIII 1909, en l'Église Nouvelle, Plaines-Wilhems, île Maurice, Edward *Ned* Lewis **COLIN ROGERS**⁵³, fs Henry Philip **ROGERS**⁵⁴ et Alice **COLIN**. Enfants⁵⁵:

Dixième génération
Descendance ROGERS

IX.1 Yveline Alice **ROGERS**, fa Edward *Ned* Lewis **COLIN ROGERS** et *Mildred* Alice Margaret **MAYER**.

Suit en BAB A.X.

° 30 VIII 1910 Cape-Town.

✕

x .. 1940, Pieter J. **PRINS**, fs

IX.2 Norbert Harry **ROGERS**, fs Edward *Ned* Lewis **COLIN ROGERS** et *Mildred* Alice Margaret **MAYER**.

Suit en BAB B.X.

° ... 1912.

✕ ...

x .. ca 1940 Pennsylvanie, USA, Judith **GLEN**, fa ...

IX.3 Joy **ROGERS**, fa Edward *Ned* Lewis **COLIN ROGERS** et *Mildred* Alice Margaret **MAYER**.

° .. 1922, peut-être à Durban

✕ .. ca 1926/1927 Durban.

⁵³ Edward *Ned* Lewis **ROGERS**. ° 30 I (V?) 1878. ✕ ? 05 X 1934 Cape-Town (Afrique-du-Sud). Il tenait exploitait, associé à Ralph **MAYER**, la ferme d'élevage de moutons, *Koppies Kraaal* en Orange Free State, Afrique du Sud.

⁵⁴ Henry Philip **ROGERS**, fs Henry **ROGERS** et Marie Julie Fanny **KRUMPHOLTZ**. Lauréat du Collège Royal (1854). Docteur en médecine. ° .. 1835. ✕ 16 IV 1884. xc/1 29 XII 1863 Pamplemousses (Reg 1 f°37), Éliska Marie Angélique **AUTARD de BRAGARD**, fa Cyrus Étienne **AUTARD de BRAGARD**, négociant, et Aurélie Marguerite Victorine **CHAUVET**. x/2 27 X 1874, Marie Alice Henriette Joséphine **COLIN**⁽¹⁾, fa Barthélemy Gustave **COLIN** et Henriette Augusta Nathalie **RITTER**.

Note(1) : Marie *Alice* Henriette Joséphine **COLIN**. ° 15 V 1849, d° 17 V 1849 Port-Louis. Témoins: Jacques Eugène **DROUHET**, négociant, Henry George Guillaume **RITTER**, ex-secrétaire de la Banque de l'île Maurice, aieul. ✕ 10 VII 1928 Paris (Seine).

Henry **ROGERS**, fs Henry **ROGERS** et Ann **KENT**. Docteur en médecine. Désintéressé, habile et empressé auprès de ses maladies (cf. Le **CERNÉEN**: 26 VI 1854). Nommé vaccinateur-en-chef du Gouvernement en remplacement du Dr Charles Évariste **MICHEL**, vaccinateur du Gouvernement (cf. Gazette Officielle: 26 VI 1854). Henry **ROGERS** était peu fortuné (1853). ° Stepney (Angleterre). ✕ 22 I 1852. x 30 VIII 1834 Port-Louis, Marie Julie Fanny **KRUMPHOLTZ**, fa Philippe **KRUMPHOLTZ**, notaire, et Marie Aglaë **MARTINET**.

⁵⁵ Cf. Virginia **TAYLOR**, *op.cit.*

D' *Elijah* MAYER et Alice MAYER à Yveline Alice MAYER ROGERS

Sixième génération

VI *Elijah* MAYER, fs John MARE et Martha N...
et Alice MAYER fa N. MAYER et Mary N....

Septième génération

VII Edward MAYER. Branche B.
et Charlotte Eugénie Mathilde de CHAZAL

Huitième génération

VIII George Clifford MAYER. Sub-branche BA.
et Antoinette Eugénie Berthe de CHAZAL.

Neuvième génération VIII.3= IX

IX *Mildred* Alice Margaret MAYER. Sub-branche BAB.
et Edward Lewis 'Ned' COLIN ROGERS.

Dixième génération: IX.1 = X

X Yveline Alice MAYER ROGERS. Sub-branche BAB A.
et Pieter J. PRINS.

Onzième génération X.1 = XI

XI Joy PRINS. Alliance et postérité inconnues
° ca 1942.

Onzième génération X.2 = XI

XI Yoné PRINS. Alliance et postérité inconnues
° ca 1944.

Onzième génération X.3 = XI

XI Lynette PRINS. Alliance et postérité inconnues
° ca 1944.

BAB A

Dixième génération

Yveline Alice MAYER ROGERS et Pieter J. PRINS

X Yveline Alice MAYER ROGERS, fa Edward *Ned* Lewis COLIN ROGERS et *Mildred* Alice Margaret MAYER.Yveline Alice fut envoyée, par Thomas PITCAIRN, en même temps que son frère Norbert Harry, en 1929, au Quartier Général de la Nouvelle Jérusalem, à Bryn Athyn, Pennsylvanie, USA. Deux ans après, 1931, Yveline Alice était de retour à la ferme familiale *De Broek*. Son talent artistique remarquable lui permit de contribuer à l'illustration de magazinesYveline Alice et Pieter passèrent 5 ans en Nouvelle-Zélande, de 1952 à 1957⁵⁶.

° 30 VIII 1910 Cape-Town.

✕ ...

x .. 1940 Afrique du Sud, Pieter J. PRINS, fs ...

Dont:

Onzième génération

Descendance PRINS

X.1 Joy PRINS, fa Pieter J. PRINS et Yveline Alice MAYER ROGERS.

° ca 1942 Afrique du Sud (?).

x ...

Alliance et postérité inconnues en 2016.

X.2 Yoné PRINS, fa Pieter J. PRINS et Yveline Alice MAYER ROGERS.

° ca 1944 Afrique du Sud (?).

x ...

Alliance et postérité inconnues en 2016.

X.3 Lynette PRINS, fa Pieter J. PRINS et Yveline Alice MAYER ROGERS.

° ca 1942 Afrique du Sud (?).

x ...

Alliance et postérité inconnues en 2016.

⁵⁶ Cf. Virginia TAYLOR, *op. cit.*

D' *Elijah* MAYER et Alice MAYER à Norbert Harry MAYER ROGERS

Sixième génération

VI *Elijah* MAYER, *fs* John MARE et Martha N...
et Alice MAYER *fa* N. MAYER et Mary N...

Septième génération

VII Edward MAYER. Branche B.
et Charlotte Eugénie Mathilde de CHAZAL

Huitième génération

VIII George Clifford MAYER. *Sub-branche* BA.
et Antoinette Eugénie Berthe de CHAZAL.

Neuvième génération VIII.3= IX

IX *Mildred* Alice Margaret MAYER. *Sub-branche* BAB.
et Edward Lewis 'Ned' COLIN ROGERS.

Dixième génération: IX.1 = X

X Norbert Harry MAYER ROGERS. *Sub-branche* BAB B.
et Pieter J. PRINS.

Onzième génération X.1 = XI

XI Joy PRINS. Alliance et postérité inconnues
° *ca* 1942.

Onzième génération X.2 = XI

XI Yoné PRINS. Alliance et postérité inconnues
° *ca* 1944.

Onzième génération X.3 = XI

XI Lynette PRINS. Alliance et postérité inconnues
° *ca* 1944.

BAB B

Dixième génération

Norbert Harry MAYER ROGERS et Judith GLEN

X Norbert Harry MAYER **ROGERS**, *fs* Edward *Ned* Lewis **COLIN ROGERS** et *Mildred* Alice Margaret **MAYER**.*Norbert Harry fit ses études supérieures à Bryn Athyn, obtint son diplôme de Latin et Hébreu et devint Pasteur de la Nouvelle Jérusalem en Pennsylvanie*° ... 1912 *Koppies Kraal*; ou Cape-Town.

✕ ...

x ... *ca* 1940 Pennsylvanie, USA, Judith **GLEN**, *fa* ...

Dont (4 fils et une fille):

Onzième génération

X.1 N. MAYER **ROGERS**, *fs* Norbert Harry MAYER **ROGERS** et Judith **GLEN**.° *ca* 1942 Pennsylvanie, USA (?).

x ...

Alliance et postérité inconnues en 2016.

X.2 N. MAYER **ROGERS**, *fs* Norbert Harry MAYER **ROGERS** et Judith **GLEN**.° *ca* 1944 Pennsylvanie, USA (?).

x ...

Alliance et postérité inconnues en 2016.

X.3 N. MAYER **ROGERS**, *fs* Norbert Harry MAYER **ROGERS** et Judith **GLEN**.° *ca* 1946 Pennsylvanie, USA (?).

x ...Alliance et postérité inconnues en 2016.

X.4 Ne. MAYER **ROGERS**, *fa* Norbert Harry MAYER **ROGERS** et Judith **GLEN**.° *ca* 1948 Pennsylvanie, USA (?).

x ...Alliance et postérité inconnues en 2016.

D'*Elijah* MAYER et Alice MAYER à Ralph George MAYER

Sixième génération

VI *Elijah* MAYER, *fs* John MARE et Martha N...
et Alice MAYER, *fa* N. MAYER et Mary N....

Septième génération

VII Edward MAYER. Branche B.
et Charlotte Eugénie Mathilde de CHAZAL

Huitième génération

VIII George Clifford MAYER. *Sub-branche* BA.
et Antoinette Eugénie Berthe de CHAZAL.

Neuvième génération

IX *Ralph* George MAYER. *Sub-branche* BAC.
et Marguerite Constance 'Rita' HUNTER.

Dixième génération: IX.1=X

X George Clifford MAYER. *Sub-branche* BAC A.
et Pauline de CHAZAL.

Dixième génération: IX.2=X

X Joan Wilhelmina MAYER. *Sub-branche* BAC B.
et John CARRUTHERS.*Postérité inconnue.*

Dixième génération: IX.3=X

X *Ralph* Anthony "David" MAYER. *Sub-branche* BAC C.
et Margaret WOLMAR, *fa* ...

Dixième génération: IX.4=X

X *Thomas* Kingsley "Tomi" MAYER. *Sub-branche* BAC D.
et Irmeline PAGEL.

Dixième génération: IX.5=X

X *Deborah* Alice Constance (Lulu) MAYER. *Sub-branche* BAC E.
et William LEVACK, ministre du culte de l'Église d'Écosse.

Dixième génération: IX.6=X

IX.6 *Rosemary* MAYER.
* ... 1923 île Maurice.

Dixième génération: IX.7=X

X John *Septimus* HUNTER MAYER. *Sub-branche* BAC F.
et Helen GRENE

Dixième génération: IX.8=X

X Gillian Ethel "Gill" MAYER. *Sub-branche* BAC.G.X.
et John Edwin LYNCH.

BAC

Neuvième génération

Ralph George MAYER et Marguerite Constance 'Rita' HUNTER

IX *Ralph* George MAYER, *fs* George Clifford MAYER et Antoinette Eugénie *Berthe* de CHAZAL.

En 1906, projetant de devenir ingénieur, il partit pour l'Angleterre⁵⁷ accompagné de ses soeurs Mildred et Sybil, et de leur tante Edmée ROUILLARD. Le climat européen ne convenant pas à sa santé fragile, il rejoignit Edward "Ned" ROGERS en Orange Free State, et devint son associé dans l'exploitation de la ferme d'élevage de moutons *Koppies Kraal*. Il rencontra Marguerite "Rita" Constance HUNTER, de la ferme voisine et l'épousa. En 1911, ayant décidé cette fois de devenir médecin, le jeune couple accompagné de Frank de CHAZAL MAYER, tout juste proclamé lauréat de la Bourse d'Angleterre, partit pour l'Angleterre. Sa mauvaise santé devait à nouveau interrompre ses études. En 1914, Frank et lui s'engagèrent. Il fut réformé peu après à cause de sa santé. Et Frank périt au Champ d'Honneur en 1915. En 1916, Rita et Ralph rentrent à l'île Maurice.

Il avait vendu ses parts de la sucrerie de St-Antoine et perdu une bonne partie de son capital dans de mauvais investissements. Il dut se résoudre à étudier la Chimie Agricole au Collège d'Agriculture du Réduit, et à s'employer comme chimiste d'abord au laboratoire de la sucrerie de St-Antoine, puis à celui de Bel-Air. Mais Ralph était déterminé à obtenir son diplôme de médecin. En 1926, profitant d'un subside du Gouvernement de l'île Maurice⁵⁸ et d'une partie de la bourse d'études (Bourse d'Angleterre) de son frère Frank décédé à la Guerre, il repartit de nouveau pour l'Angleterre déterminé à mener à bien ses études de médecine. Il réussit avec panache, mais il avait dû laisser son épouse seule à Maurice avec leur huit enfants et peu de moyens, et pas en très bons termes avec les cousins francophones de son époux.

A son retour en 1929, il fut pris à l'essai comme *Resident Surgeon* à l'Hôpital Candos pour 3 ans. Il succomba de dysenterie à peine un mois après avoir été confirmé à son poste. Maigre consolation: sa veuve put toucher une pension pour le restant de sa vie⁵⁹.

° 03 VIII 1886.

* (47 ans) 20 I 1934 au matin, Rose-Hill. Absoute 20 I 1934 après-midi en l'église anglicane St-Paul, par Sa Seigneurie OTTER-BARRY assisté du Chanoine ROLPH et du R. P. KERSLAKE. Conduisaient le deuil: le Dr Clifford MAYER, Edgar PIAT, beau-frère.

⁵⁷ Cf. Hamish LEVACK, *op.cit.* Il ne fut point comme ses frères lauréat du Collège Royal et dut partir à ses frais.

⁵⁸ Toujours selon Hamish LEVACK, il dut cette aide au fait qu'il avait réussi à remporter un contrat de fourniture de sable pour le filtrage des eaux potables, à un prix nettement avantageux pour le Gouvernement.

⁵⁹ Cf. Virginia ROUILLARD TAYLOR: "Two Families of Isle de France. A story of the ROUILLARDS & de CHAZALS". 1989.

x .. VIII 1911 Afrique du Sud, Marguerite Constance 'Rita' **HUNTER**⁶⁰, *fa* Thomas **MILLER HUNTER**⁶¹, originaire d'Écosse et employé dans l'industrie sucrière de la Guyanne, et Constance Marion **LEGGAT**, anglaise de naissance.



Ralph George MAYER 1886-1934, photo extraite du texte de Hamish LEVACK

Postérité:

Dixième génération

IX.1 George Clifford **MAYER**, *fs* Ralph George **MAYER** et Marguerite Constance 'Rita' **HUNTER**.

Suit en BAC A.X.

° 12 VIII 1912 Londres.

✕ 10 VI 1999 Wickham (Angleterre), i ✕ 18 VI 1999 St-Mary's (Church of England).

x 12 V 1945 Bristol, Pauline **de CHAZAL**, *fa* Edmond Marc 'Marco' **de CHAZAL** et Thérèse Louise Marie *Denise* **BAISSAC**.

IX.2 Joan Wilhelmina **MAYER**, *fa* Ralph George **MAYER** et Marguerite Constance 'Rita' **HUNTER**.

Née à Londres, elle passa son enfance à l'île Maurice pour finalement s'établir à Londres. Elle s'inscrivit à un cours de cuisine "Cordon Bleu" au Pitman College. Elle prit du service actif pendant la Guerre, de 1939 à 1945 dans les Auxiliary Territorial Services (ATS)⁶². Elle faisait également du design de 'costume jewellery'⁶³.

Suivrait en BAC B.X; postérité inconnue en 2016.

° 12 V 1914 Fulham, Londres.

✕ .. III 1982 Londres

x ... 1959 ..., John **CARRUTHERS**, *fs* ...

IX.3 Ralph Anthony "David" **MAYER**, *fs* Ralph George **MAYER** et Marguerite Constance 'Rita' **HUNTER**.

Suit en BAC C.X.

° 17 IX 1915 Londres.

✕...

x 1947 ..., Margaret **WOLMAR**⁶⁴, *fa* ...

IX.4 Thomas Kingsley "Tomi" **MAYER**, *fs* Ralph George **MAYER** et Marguerite Constance 'Rita' **HUNTER**.

Suit en BAC D.X.

° 23 III 1917 Phoenix, Plaines-Wilhems, île Maurice.

✕ 06 IX 2001 Lewisham, Londres.

x ... 1956 ..., Irmeline **PAGEL**, *fa* Gerhard **PAGEL** et Lotte **PRITZEL**.

IX.5 Deborah Alice Constance (Lulu) **MAYER**, *fa* Ralph George **MAYER** et Marguerite Constance 'Rita' **HUNTER**.

Suit en BAC E.X.

° 13 I 1919 Rivière-du-Rempart, île Maurice.

✕ 12 V 1985 Nouvelle-Zélande.

x (20 ans) 15 VII 1939 Rose-Hill, Plaines-Wilhems, William Revd **LARNACH LEVACK**, ministre du culte de l'Église d'Écosse.

IX.6 Rosemary **MAYER**, *fa* Ralph George **MAYER** et Marguerite Constance 'Rita' **HUNTER**.

° 20 III 1921 Le Mesnil-aux-Roses, île Maurice.

✕ ... 1922/23 île Maurice.

IX.7 John *Septimus* **HUNTER MAYER**, *fs* Ralph George **MAYER** et Marguerite Constance 'Rita' **HUNTER**.

Suit en BAC F.X.

° 11 III 1924 île Maurice.

✕ 03 IX 1994 Kenya.

x ... 1955... Helen **GREEN**, originaire de Tipperary, *fa* ...

⁶⁰ Marguerite Constance 'Rita' **HUNTER**, ° 26 X 1888 Guyanne Britannique; ✕ 01 IV 1983 Sutton (Surrey), Grande-Bretagne. Elle était domiciliée à Notting Hill Gate et au centre d'un cercle familial, nous dit Christopher de CHAZAL (courriel 11 X 2015)

⁶¹ Thomas **MILLER HUNTER**, ° 1855 Islay, Argyll. ✕ .. VII 1905 Bloemfontein, Orange Free State, RSA. x 04 VII 1886, Crofton, Hampshire, Angleterre, Constance Marion **LEGGATT**⁽¹⁾, *fa* Samuel **BETHUNE LEGGATT** et Laura **DEWEY STEDMAN**.

Note (1): Constance Marion **LEGGATT**, ° ~ V 1861 Crofton.

Cf. le site geneanet de Charles **BETHUNE**, <http://gw.geneanet.org/vigorniensis?lang=en&p=constance+marion&n=leggatt>

⁶² Cf. WIKIPEDIA.

⁶³ Cf. Virginia ROUILLARD TAYLOR, *op.cit.*

⁶⁴ Margaret **WOLMAR**, ° ...Gelzenkirchen, Allemagne.

IX.8 Gillian Ethel "Gill" **MAYER**, *fa* Ralph George **MAYER** et Marguerite Constance 'Rita' **HUNTER**.

Suit en BAC G.X.

° 14 II 1926, d° 11 III 1926 Rose-Hill, île Maurice.

✕ .. IX 1996 Surrey, Angleterre.

x ... 1951 Angleterre, John Edwin **LYNCH**⁶⁵, fonctionnaire, *fs* ...

⁶⁵ John Edwin **LYNCH** aurait été un agent secret du M15 et aurait été *involved in the fallout after the defection of Guy BURGESS or PHILBY to the USSR*.

D'Elijah MAYER et Alice MAYER à George Clifford MAYER

Sixième génération

VI Elijah MAYER, *fs* John MARE et Martha N...
et Alice MAYER, *fa* N. MAYER et Mary N....

Septième génération

VII Edward MAYER. Branche B.
et Charlotte Eugénie Mathilde de CHAZAL

Huitième génération

VIII George Clifford MAYER. *Sub-branche* BA.
et Antoinette Eugénie Berthe de CHAZAL.

Neuvième génération

IX Ralph George MAYER. *Sub-branche* BAC.
et Marguerite Constance 'Rita' HUNTER.

Dixième génération: IX.1=X

X George Clifford MAYER. *Sub-branche* BAC A
et Pauline de CHAZAL.

Onzième génération: X.1 = XI

XI Françoise Rita MAYER. *Sub-branche* BAC AA.
et Robert HOLMES.

Onzième génération: X.2 = XI

XI Mathilde Denise Alix MAYER. *Sub-branche* BAC AB.
et Peter K. SPALL.

Onzième génération: X.3 = XI

XI Suzanne Joan Jacqueline MAYER. *Sub-branche* BAC AC.
et Helmut GERHOLD.

BAC A

Dixième générationm

George Clifford MAYER et Pauline de CHAZAL

X George Clifford MAYER, *fs* Ralph George MAYER et Marguerite Constance 'Rita' HUNTER.

Fit ses classes primaires à l'île Maurice où il passa son enfance, et en Afrique du Sud. Il était Inspecteur du Travail (juin 1938) à la Forestry Division du Labour Department de l'île Maurice coloniale. De 1941 à 1945 il fit la campagne d'Égypte dans le Pioneer Corps et fut démobilisé avec le grade de major, en Angleterre. Il aurait suivi des cours d'administration civile (Local Government) au London School of Economics pour intégrer le Service Civil - Travaux-Publics- des Seychelles et de l'île Maurice⁶⁶.

A sa retraite il se joignit à la direction de l'hôtel Merville à Grand-Baie, occupant ce poste pendant une dizaine d'années. Il en profita pour construire son "campement" à Grand-Baie. Ils accueillirent Virginia ROUILLARD-TAYLOR lors de la visite de cette dernière à l'île Maurice pour documenter son livre sur les ROUILLARD et les CHAZAL.

Photos: (i) George (1967), (ii) George et Pauline⁶⁷ (1991). (iii) Le Mauritius Forest Service Badge sur la casquette de George



° 12 VIII 1912 Londres.

✕ 10 VI 1999 Wickham (Angleterre), i✕ 18 VI 1999 St-Mary's (Church of England).

x 12 V 1945 Bristol, Marcelle Pauline de CHAZAL⁶⁸, *fa* Edmond Marc 'Marco' de CHAZAL⁶⁹ et Thérèse Louise Marie Denise BAISSAC.

⁶⁶ Hamish LEVACK: « De CHAZAL - MAYER Lisisons » 2014, in CHAZFEST.com

⁶⁷ Hamish LEVACK: « De CHAZAL - MAYER Lisisons » 2014, in CHAZFEST.com

⁶⁸ Marcelle Pauline de CHAZAL, *fa* Edmond Marc de CHAZAL et Denise BAISSAC. ° 30 V 1916.

⁶⁹ Edmond Marc de CHAZAL *fs* Pierre Antoine Edmond de CHAZAL et Claire Antonia Lucie de CHAZAL.

Ingénieur diplômé du *Royal School of Mines*, de South Kensington, Londres. Quitta l'île Maurice pour Johannesburg (Transvaal) le lundi 14 XII 1903 sur le vapeur *Shirola* (3 355 tonneaux) capitaine R. H. BROWN. Il comptait faire carrière en Afrique du Sud. Il était attaché au Robinson Deep Gold Mine à Johannesburg de 1904 à 1908. C'est au cours d'une visite à l'île Maurice qu'il se maria et ramena son épouse en Afrique du Sud. Servit avec rang de lieutenant pendant la Guerre. Rentra définitivement à Maurice. Administrateur de l'établissement sucrier *Rich-Fund*; déposa lors de la commission d'enquête à l'issue des grèves de 1937. Il était membre de plusieurs sociétés, dans les domaines de l'Agriculture, la Chimie et les Arts et les Sciences. ° 01 VII 1881 Le Mesnil-aux-Roses. ✕ 02 V 1962 Le Mesnil-aux-Roses. xr 17 IX 1906 Ste-Thérèse, Curepipe, Thérèse Louise Marie Denise BAISSAC, *fa* Louis Edmond BAISSAC et Marie Thérèse Louise SAUZIER. Témoins: Paul BAISSAC, Marc BAISSAC, Edmond de CHAZAL, Pierre de CHAZAL.

Enfants:

Onzième génération

X.1 Françoise Rita **MAYER**, *fa* George Clifford **MAYER** et Pauline **de CHAZAL**.

Suit en BAC AA.XI.

° 11 IV 1946.

x 13 XII 1975 Londres, Angleterre, Robert **HOLMES**, *fs* ...

X.2 *Mathilde* Denise Alix **MAYER**, *fa* George Clifford **MAYER** et Pauline **de CHAZAL**.

Suit en BAC AB.XI.

° 15 IV 1948.

x 15 X 1977 Port-Louis, île Maurice Peter K. **SPALL**, *fs* George Leonard **SPALL** et May Edith **CLAYTON**.

X.3 Suzanne Joan Jacqueline **MAYER**, *fa* George Clifford **MAYER** et Pauline **de CHAZAL**.

Suit en BAC AC.XI.

° 29 I 1950.

x .. VI 1973 Berlin, Allemagne, Helmut **GERHOLD**, *fs* ...

Thérèse Louise Marie *Denise* **BAISSAC**. Elle passa toute sa vie au Mesnil-aux-Roses. ° 25 VII 1887, b 28 VIII 1887 Ste-Thérèse. Parrain: Paul **BAISSAC**; marraine: Estelle J. **ICERY**. ✱ 27 II 1971.

Louis Édouard **BAISSAC**, *fs* Jean Louis **BAISSAC** et Charlotte Aurélie **RÉGNAUD**. Notaire. ° 29 III 1841, b 19 VIII 1841 St-Louis. Parrain: Basile **BAISSAC**; marraine: Éléonore **BAISSAC**. ✱ ... xr 07 II 1872 Notre-Dame-du-Refuge, Marie Thérèse Louise **SAUZIER**⁽¹⁾, *fa* Marcelin **SAUZIER** et Marie Thérèse **OZOUX**. Témoins: Charles **BAISSAC**, professeur, Louis de **ROCHECOUSTE**, Théodore **SAUZIER**, notaire, et Marcelin **SAUZIER**, avoué. xc 21 II 1872 Port-Louis (Reg 1 f°1).

Note (1): Marie Thérèse Louise **SAUZIER**. ° 02 II 1847, d° 17 II 1847 Grand-Port. Témoins: Jacques Louis Adolphe **VALLET**, Donatien **VITRY**, propriétaire. ✱ 02 XI 1929, i✱ cimetière de Phoenix. Funérailles 03 X 1929 Ste-Thérèse, par l'Abbé Guy **LE JUGE** de **SEGRAIS**. Menaient le deuil Marc et Louis **BAISSAC**, Marc de **CHAZAL**, Stanislas **PELTE**, Me. René **MAIGROT**, successeur de Me. Paul **BAISSAC**. Tenaient les cordons du poêle le Dr Lucien de **CHAZAL**, C.B.E., Louis **KOENIG**, Philippe de **KERVERN**, Alfred de **SENNEVILLE**, Maxime **GUIMBEAU**, Louis **LE BRETON**, Simon-Pierre **LE VIEUX**, Pierre **HARDY**.

Cf. Patrick HAREL, « Histoire généalogique de la famille **BAISSAC** » inéd.

D' *Elijah* MAYER et Alice MAYER à *Françoise* Rita MAYER

Sixième génération

VI *Elijah* MAYER, *fs* John MARE et Martha N...
et Alice MAYER, *fa* N. MAYER et Mary N....

Septième génération

VII Edward MAYER. Branche B.
et Charlotte Eugénie Mathilde de CHAZAL

Huitième génération

VIII George Clifford MAYER. *Sub-branche* BA.
et Antoinette Eugénie Berthe de CHAZAL.

Neuvième génération

IX *Ralph* George MAYER. *Sub-branche* BAC.
et Marguerite Constance 'Rita' HUNTER.

Dixième génération: IX.1=X

X George Clifford MAYER. *Sub-branche* BAC A
et Pauline de CHAZAL.

Onzième génération: X.1 = XI

XI *Françoise* Rita MAYER. *Sub-branche* BAC AA.
et Robert HOLMES, *fs* ...

Douzième génération: XI.1 = XII

XII Christopher HOLMES.
° 09 XII 1976

BAC AA

Onzième génération

Françoise Rita MAYER et Robert HOLMES

XI *Françoise* Rita MAYER, *fa* George Clifford MAYER et Pauline de CHAZAL.

En photo, *Françoise* et Suzanne (1967)⁷⁰. *Françoise* était avec sa soeur Mathilde et leur mère au CHAZFEST de Charlotte (Caroline du Nord, USA).

° 11 IV 1946.

x 13 XII 1975 Londres, Angleterre, Robert HOLMES⁷¹, *fs* ...

Dont:

Françoise et Suzanne



Douzième génération

Descendance HOLMES

XI.1 Christopher HOLMES, *fs* Robert HOLMES et *Françoise* Rita MAYER

° 09 XII 1976.

x ...Ne. N....

⁷⁰ Ex. Dictionnaire de la Famille de CHAZAL par Tristan de CHAZAL. Remerciements à Christopher de CHAZAL.
Cf. le site web CHAZFEST.com, de Jean-Pierre de CHAZAL.

⁷¹ Robert HOLMES, ✉ .. VI 2015.

D' *Elijah* MAYER et Alice MAYER à *Mathilde* Denise Alix MAYER

Sixième génération

VI *Elijah* MAYER, fs John MARE et Martha N...
et Alice MAYER, fa N. MAYER et Mary N....

Septième génération

VII Edward MAYER. Branche B.
et Charlotte Eugénie Mathilde de CHAZAL

Huitième génération

VIII George Clifford MAYER. Sub-branche BA.
et Antoinette Eugénie Berthe de CHAZAL.

Neuvième génération

IX *Ralph* George MAYER. Sub-branche BAC.
et Marguerite Constance 'Rita' HUNTER.

Dixième génération: IX.1=X

X George Clifford MAYER. Sub-branche BAC A
et Pauline de CHAZAL.

Onzième génération: X.1 = XI

XI *Mathilde* Denise Alix MAYER. Sub-branche BAC AB.
et Peter K. SPALL.

Douzième génération: XI.1 = XII

XII Matthew-George SPALL. Sans alliance en 2016.
° 27 VII 1978.

Douzième génération: XI.2 = XII

XI Kathryn May SPALL. Sub-branche BAC ABB.
° 22 XI 1979.
et Peter John CAMPION-SMITH.

Douzième génération: XI.3 = XII

XI Philip SPALL. Sub-branche BAC ABC.
° 04 V 1982.
et (relation) avec Nicola BIRCHLEY

BAC AB

Onzième génération

Mathilde Denise Alix MAYER et Peter K. SPALL

XI *Mathilde* Denise Alix MAYER, fa George Clifford MAYER et Pauline de CHAZAL*Mathilde* en photo (2000).

Mathilde est l'une des trois premières jeunes femmes à obtenir leur admission au Collège d'Agriculture du Réduit, sous la direction du Dr Paul Octave WIEHE, peu avant que le collège ne devienne University of Mauritius, avec le Dr WIEHE comme vice-chancellor. Ayant obtenu son diplôme en sciences agricoles, *Mathilde* poursuivit ses études supérieures à la University of Western Australia dont elle obtint le B.Sc. en microbiologie. De retour à l'île Maurice elle y épousa Peter K. SPALL et ils s'installèrent en Angleterre, où elle se consacra uniquement à sa famille. *Mathilde*, sa soeur Suzanne et leur mère Pauline de CHAZAL étaient présentes au premier CHAZFEST de 2000 à St-Antoine. Elle assista également, avec sa soeur Françoise et leur mère, au CHAZFEST de Charlotte (Caroline du Nord, USA).

° 15 IV 1948.

x 15 X 1977 Port-Louis, île Maurice, Peter K. SPALL, fs George Leonard SPALL et May Edith CLAYTON.

Dont:

Douzième génération

Descendance SPALL

XI.1 Matthew-George SPALL, fs Peter K. SPALL et *Mathilde* Denise Alix MAYER.

Professeur d'Anglais aux United World Colleges. Se trouvait aux Indes en 2016.

En photo: au Machu Pichu en 2006 après le CHAZFEST de 2006 en Amérique du Sud.

° 27 VII 1978.

**X.2** Kathryn May SPALL, fa Peter K. SPALL et *Mathilde* Denise Alix MAYER.

Suit en BAC ABB.XII.

° 22 XI 1979.

x ... Peter N..., fs ...

X.3 Philip Norman Anthony SPALL, fs Peter K. SPALL et *Mathilde* Denise Alix MAYER.

Suit en BAC ABC.XII.

° 04 V 1982 St-Héliér, Jersey

Relation avec Nicola BIRCHLEY.





Photo de famille (2007), avec, de gauche à droite: Debout: Matthew SPALL, Philippe SPALL
Assis: Kathryn SPALL, Peter K SPALL, Cain SPALL, Mathilde MAYER SPALL, Peter CAMPION SPALL.

D' *Elijah* MAYER et Alice MAYER à *Kathryn* May MAYER SPALL

Sixième génération

VI *Elijah* MAYER, *fs* John MARE et Martha N...
et Alice MAYER, *fa* N. MAYER et Mary N....

Septième génération

VII Edward MAYER. Branche B.
et Charlotte Eugénie Mathilde de CHAZAL

Huitième génération

VIII George Clifford MAYER. *Sub-branche* BA.
et Antoinette Eugénie Berthe de CHAZAL.

Neuvième génération

IX *Ralph* George MAYER. *Sub-branche* BAC.
et Marguerite Constance 'Rita' HUNTER.

Dixième génération: IX.1=X

X George Clifford MAYER. *Sub-branche* BAC A
et Pauline de CHAZAL.

Onzième génération: X.1 = XI

XI *Mathilde* Denise Alix MAYER. *Sub-branche* BAC AB.
et Peter K. SPALL.

Douzième génération: XI.2 = XII

XI Kathryn May SPALL. *Sub-branche* BAC ABB..
et Peter John CAMPION-SMITH.

Treizième génération: XII.1 = XIII

XIII Astrid Dorothy CAMPION SMITH
° 15 IV 2010.

Treizième génération: XII.2 = XIII

XIII Iris Hilda CAMPION SMITH
° 02 X 2012.

BAC ABB

Douzième génération

Kathryn May SPALL et Peter John CAMPION-SMITH

XII Kathryn May SPALL, *fa* Peter K. SPALL et *Mathilde* Denise Alix MAYER.

Choisit le sacerdoce et fut ordonnée membre du clergé de la Church of England en octobre 2010 par l'Évêque de Southwark, Londres.

° 22 XI 1979.

x ... Peter John **CAMPION-SMITH**⁷², *fs* Charles **CAMPION-SMITH** et Susan **Mc**

Dont:

Treizième génération

Descendance CAMPION SMITH

Astrid CAMPION SPALL

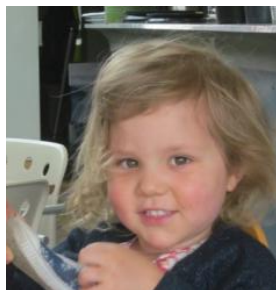

Iris CAMPION SPALL

**XII.1 Astrid Dorothy CAMPION SPALL, *fa* Peter Johnn CAMPION SMITH et Kathryn May MAYER SPALL.**

° 15 IV 2010 Cambridge. En photo (2016) ci dessus.

XII.2 Iris Hilda CAMPION SPALL, *fa* Peter Johnn CAMPION SMITH et Kathryn May MAYER SPALL.

° 02 X 2012 Wimbledon. En photo (2016) cidessus

⁷² Peter John **CAMPION-SMITH**. Administrateur d'Université. ° ...

D' *Elijah* MAYER et Alice MAYER à *Mathilde* Denise Alix MAYER

Sixième génération

VI *Elijah* MAYER, fs John MARE et Martha N...
et Alice MAYER, fa N. MAYER et Mary N....

Septième génération

VII Edward MAYER. Branche B.
et Charlotte Eugénie Mathilde de CHAZAL

Huitième génération

VIII George Clifford MAYER. Sub-branche BA.
et Antoinette Eugénie Berthe de CHAZAL.

Neuvième génération

IX *Ralph* George MAYER. Sub-branche BAC.
et Marguerite Constance 'Rita' HUNTER.

Dixième génération: IX.1=X

X George Clifford MAYER. Sub-branche BAC A
et Pauline de CHAZAL.

Onzième génération: X.1 = XI

XI *Mathilde* Denise Alix MAYER. Sub-branche BAC AB.
et Peter K. SPALL.

Douzième génération: XI.3 = XII

XI Philip Norman Anthony SPALL. Sub-branche BAC ABC.

° 04 V 1982.

et (relation) Nicola BIRCHLEY.

BAC ABC

Douzième génération

Philip Norman Anthony MAYER SPALL et Nicola BIRCHLEY

XII Philip Norman Anthony MAYER SPALL, fs Peter K. SPALL et Mathilde Denise Alix MAYER.

Ingénieur en Mécanique diplômé, travaille dans une usine de recyclage de papier.

° 04 V 1982 St-Héliér, Jersey

Relation avec Nicola BIRCHLEY.

Dont:

Treizième génération

XII.1 Cain Mathieu Lewis MAYER, fs Philip Norman Anthony MAYER SPALL et Nicola BIRCHLEY.

° 20 III 2004, reconnu par son père et toute la famille MAYER SPALL.

Philip Norma Anthony MAYER SPALL

Cain Mathieu Lewis MAYER

(2011)



D'*Elijah* MAYER et Alice MAYER à *Suzanne* Joan Jacqueline MAYER

Sixième génération

VI *Elijah* MAYER, *fs* John MARE et Martha N...
et Alice MAYER, *fa* N. MAYER et Mary N....

Septième génération

VII Edward MAYER. Branche B.
et Charlotte Eugénie Mathilde de CHAZAL

Huitième génération

VIII George Clifford MAYER. *Sub-branche* BA.
et Antoinette Eugénie Berthe de CHAZAL.

Neuvième génération

IX *Ralph* George MAYER. *Sub-branche* BAC.
et Marguerite Constance 'Rita' HUNTER.

Dixième génération: IX.1=X

X George Clifford MAYER. *Sub-branche* BAC A
et Pauline de CHAZAL.

Onzième génération: X.1 = XI

XI Suzanne Joan Jacqueline MAYER. *Sub-branche* BAC AC.
et Helmut GERHOLD.

Douzième génération: XI.1 = XII

XII Mark GERHOLD. Alliance et postérité inconnues.
° 27 VII 1978.

BAC AC

Onzième génération

Suzanne Joan Jacqueline MAYER et Helmut INGERHOL

XI Suzanne Joan Jacqueline **MAYER**, *fa* George Clifford **MAYER** et Pauline **de CHAZAL**.

Elle était avec sa soeur Mathilde et leur mère, au CHAZFEST 2001 au domaine de St-Antoine

° 29 I 1950.

x .. VI 1973 Berlin, Helmut **GERHOLD**, *fs* ...

Ils ont:

Douzième génération

Descendance GERHOLD

XI.1 Marc **GERHOLD**, *fs* Helmut **GERHOLD** et Suzanne Joan Jacqueline **MAYER**.

° 09 IV 1977.

Alliance et postérité inconnues

D'*Elijah* MAYER et Alice MAYER à *Ralph* Anthony David MAYER

Sixième génération

VI *Elijah* MAYER, fs *John* MARE et *Martha* N...
et *Alice* MAYER, fa N. MAYER et *Mary* N....

Septième génération

VII *Edward* MAYER. Branche B.
et *Charlotte Eugénie Mathilde* de CHAZAL

Huitième génération

VIII *George Clifford* MAYER. Sub-branche BA.
et *Antoinette Eugénie Berthe* de CHAZAL.

Neuvième génération

IX *Ralph George* MAYER. Sub-branche BAC.
et *Marguerite Constance 'Rita'* HUNTER.

Dixième génération: IX.3 = X

X *Ralph* Anthony "David" MAYER. Sub-branche BAC C.
et *Margaret* WOLMAR, fa ...

Onzième génération: X.1 = XI

XI *Philip* MAYER. Sub-branche BAC CA.
et *Laureen* LIVINGSTON.

Onzième génération: X.2 = XI

XI *Norman* MAYER. Sub-branche BAC CB. On ne connaît pas sa postérité.
et ?

Onzième génération: X.3 = XI

XI *Dorothy* MAYER. Sub-branche BAC CC.
et *Robert* HARPER.

BAC C

Dixième génération

Ralph Anthony "David" MAYER et *Margaret* WOLMAR

X *Ralph* Anthony "David" MAYER, fs *Ralph George* MAYER et *Marguerite Constance 'Rita'* HUNTER.

° 17 IX 1915 Londres (Grande-Bretagne).

✕ ...

x ... 1947 ..., *Margaret* WOLMAR, de *Gelsenkirchen*, fa ...

Dont:

Onzième génération

X.1 *Philip* MAYER, fs *Ralph* Anthony "David" MAYER et *Margaret* WOLMAR.

Suit en BAC CA.XI.

° .. 1948.

x... *Laureen* LIVINGSTON, fa ..

X.2 *Norman* MAYER, fs *Ralph* Anthony "David" MAYER et *Margaret* WOLMAR.

° 1949.

On ne connaît pas sa postérité.

X.3 *Dorothy* MAYER, fa *Ralph* Anthony "David" MAYER et *Margaret* WOLMAR.

Suit en BAC CC.XI.

° 1951.

x ... *Robert* HARPER, originaire de *Brighton*, fs ...

D'Elijah MAYER et Alice MAYER à Philip MAYER

Sixième génération

VI Elijah MAYER, fs John MARE et Martha N...
et Alice MAYER, fa N. MAYER et Mary N....

Septième génération

VII Edward MAYER. Branche B.
et Charlotte Eugénie Mathilde de CHAZAL

Huitième génération

VIII George Clifford MAYER. Sub-branche BA.
et Antoinette Eugénie Berthe de CHAZAL.

Neuvième génération

IX Ralph George MAYER. Sub-branche BAC.
et Marguerite Constance 'Rita' HUNTER.

Dixième génération: IX.3=X

X Ralph Anthony "David" MAYER. Sub-branche BAC C.
et Margaret WOLMAR, fa ...

Onzième génération: X.1 = XI

XI Philip MAYER. Sub-branche BAC CA.
et Laureen LIVINGSTON.

Douzième génération: XI.1 = XII

XII Jennifer MAYER. Alliance et postérité inconnues.
et N. N...

Douzième génération: XI.1 = XII

XII Michael MAYER. Alliance et postérité inconnues.
et Ne N...

BAC CA

Onzième génération

Philip MAYER et Laureen LIVINGSTON

XI Philip MAYER, fs Ralph Anthony "David" MAYER et Margaret WOLMAR.

° ... 1948.

x ca 1975 ... Laureen **LIVINGSTON, fa ...**

Dont:

Douzième génération

XI.1 Jennifer MAYER, fa Philip MAYER et Laureen LIVINGSTON.

° ca 1977.

x N. N....

Alliance et postérité inconnues.

XI.2 Michael MAYER, fa Philip MAYER et Laureen LIVINGSTON.

° ca 1979.

x Ne N....

Alliance et postérité inconnues.

D' *Elijah* MAYER et Alice MAYER à Dorothy MAYER

Sixième génération

VI *Elijah* MAYER, *fs* John MARE et Martha N...
et Alice MAYER, *fa* N. MAYER et Mary N....

Septième génération

VII Edward MAYER. Branche B.
et Charlotte Eugénie Mathilde de CHAZAL

Huitième génération

VIII George Clifford MAYER. *Sub-branche* BA.
et Antoinette Eugénie Berthe de CHAZAL.

Neuvième génération

IX *Ralph* George MAYER. *Sub-branche* BAC.
et Marguerite Constance 'Rita' HUNTER.

Dixième génération: IX.3 = X

X *Ralph* Anthony "David" MAYER. *Sub-branche* BAC C.
et Margaret WOLMAR, *fa* ...

Onzième génération: X.1 = XI

XI Dorothy MAYER. *Sub-branche* BAC CC.
et Robert HARPER.

Douzième génération: XI.1 = XII

XII Nathalie HARPER. Alliance et postérité inconnues.
°

Douzième génération: XI.2 = XII

XII Michael HARPER. Alliance et postérité inconnues.

BAC CC

Onzième génération

Dorothy MAYER et Robert HARPER

XI Dorothy MAYER, *fa* Ralph Anthony "David" MAYER et Margaret WOLMAR.

° 1951.

x ca 1975 Robert HARPER, originaire de Brighton, *fs* ...

Dont:

Douzième génération

Descendance HARPER

XI.1 Nathalie HARPER, *fa* Robert HARPER et Dorothy MAYER.

° ca 1977.

x N. N....

Alliance et postérité inconnues.

XI.3 Michael HARPER, *fs* Robert HARPER et Dorothy MAYER.

° ca 1979.

x Ne. N....

Alliance et postérité inconnues.

D'Elijah MAYER et Alice MAYER à Thomas Kingsley Tomi MAYER

Sixième génération

VI Elijah MAYER, fs John MARE et Martha N...
et Alice MAYER, fa N. MAYER et Mary N....

Septième génération

VII Edward MAYER. Branche B.
et Charlotte Eugénie Mathilde de CHAZAL

Huitième génération

VIII George Clifford MAYER. Sub-branche BA.
et Antoinette Eugénie Berthe de CHAZAL.

Neuvième génération

IX Ralph George MAYER. Sub-branche BAC.
et Marguerite Constance 'Rita' HUNTER.

Dixième génération: IX.4=X

X Thomas Kingsley "Tomi" MAYER. Sub-branche BAC D.
et Irmeline PAGEL.

Onzième génération: X.1 = XI.

XI Juliet MAYER. Sub-branche BAC DA.XI. Postérité *inconnue*.
et Jonathan YOUNG.

Onzième génération: X.2 = XI.

XI Tobias Toby MAYER. Sub-branche BAC DB.

et

- (1) Joanne SCOTT
- (2) Jennifer GONSALVES
- (3) Rayne ARENDAIN.

Onzième génération: X.3= XI.

XI Emily Rose MAYER. Sub-branche BAC DC.

Alliance et postérité *inconnues*.

BAC D

Dixième génération

Thomas Kingsley "Tomi" MAYER et Irmeline PRITZEL

X Thomas Kingsley "Tomi" MAYER, fs Ralph George MAYER et Marguerite Constance 'Rita' HUNTER.

A l'époque du décès de son père, il était employé à la *Eastern Telegraph Company* à l'île Maurice. Mais il était surtout attiré par les Beaux-Arts. Il se rendit en Angleterre en 1946 et avec détermination et obstination, se lança dans des études à l'École des Arts et Métiers de Kingsway, subsistant grâce à des travaux de typographie. Il s'employa comme peintre-décorateur de scènes dans plusieurs théâtres, en particulier au Royal Opera House, Covent Garden où il passa 20 ans. En 1974, il obtint le B. A. Mathématiques de l'Open University. Il porta un intérêt particulier à l'histoire de sa famille et a réalisé plusieurs notices et gravures d'ancêtres de la famille. Sa mère Rita était domiciliée de Notting Hill Gate et était le centre d'un cercle familial. Son épouse Irmeline est également une artiste spécialisée dans les coiffes et parures pour séries télévisées, films et ballets tels *Great Expectations*, *Lady Jane GREY*, *Swan Lake*. Et sa belle-mère était renommée pour ses délicates figurines de cire et de gaze qui ont d'ailleurs été exposées dans les musées de Munich et de Berlin⁷³.

° 23 III 1917 Plaines-Wilhems, île Maurice.

✕ ...

x ... 1956 ..., Irmeline PAGEL⁷⁴, fa Gerhard PAGEL et Lotte PRITZEL.

Dont:

Onzième génération

X.1 Juliet MAYER, fa Thomas Kingsley "Tomi" MAYER et Irmeline PAGEL.

Artiste-maquilleuse de la BBC.

° ...

x ... 1988, Jonathan YOUNG, natif d'Australie.

Postérité inconnue.

X.2 Tobias Toby MAYER, fs Thomas Kingsley "Tomi" MAYER et Irmeline PAGEL.

Suit en BAC DB.XI.

° ...

x/1 ... 1982 Australie, Joanne SCOTT, fa ...

Séparation amiable

x/2 .. 1994, Jennifer GONSALVES, fa ...

✕ 2008 USA.

x/3 .. 2013 USA, Rayne ARENDAIN, fa ...

X.3 Emily Rose MAYER, fs Thomas Kingsley "Tomi" MAYER et Irmeline PAGEL.

D'abord taxidermiste, elle a su mettre à profit sa connaissance de l'anatomie pour réaliser des sculptures à partir de matériau recyclé. Elle est souvent mentionnée dans la presse anglaise. Elle sut se faire remarquer à une convention des taxidermistes aux USA en 2007.

° ...

⁷³ Cf. Virginia ROUILLARD TAYLOR, *op. cit.*

⁷⁴ Cf. Christopher de Chazal courriel du 11 X 2015: Irmeline PAGEL, ° ca 1935, ✕ fin septembre 2015, i✕ Norwich.

D'Elijah MAYER et Alice MAYER à Tobias Toby MAYER

Sixième génération

VI Elijah MAYER, fs John MARE et Martha N...
et Alice MAYER, fa N. MAYER et Mary N....

Septième génération

VII Edward MAYER. Branche B.
et Charlotte Eugénie Mathilde de CHAZAL

Huitième génération

VIII George Clifford MAYER. Sub-branche BA.
et Antoinette Eugénie Berthe de CHAZAL.

Neuvième génération

IX Ralph George MAYER. Sub-branche BAC.
et Marguerite Constance 'Rita' HUNTER.

Dixième génération: IX.4 = X

X Thomas Kingsley "Tomi" MAYER. Sub-branche BAC D.
et Irmeline PAGEL.

Onzième génération: X.2 = XI.

XI Tobias Toby MAYER. Sub-branche BAC DB.
et

(i) Joanne SCOTT

✕ sans postérité.

(ii) Jennifer GONSALVES

✕

(iii) Rayne ARENDAIN.

Douzième génération: XI.1 = XII

XII Ty MAYER.

° ca 1994 USA.

Douzième génération: XI.2 = XII

XII Finn MAYER.

° ca 1996 USA.

Douzième génération: XI.3 = XII

XII Asrai MAYER.

° 26 IV 2013 USA.

Douzième génération: XI.4 = XII

XII Zoë MAYER.

° 26 IV 2015 USA.

BAC DB

Onzième génération

Tobias Toby MAYER et Jennifer GONSALVES

Tobias Toby MAYER et Rayne ARENDAIN

XI Tobias Toby MAYER, fs Thomas Kingsley "Tomi" MAYER et Irmeline PAGEL.

Il s'est semble-t-il beaucoup déplacé au cours de sa carrière professionnelle (dont on n'a malheureusement pas les détails...), d'Angleterre en Australie puis aux USA avant de rentrer en Angleterre le 24 IV 2016.

° ...

x/1 ... 1982 Australie, Joanne **SCOTT**⁷⁵, fa ...

Séparation à l'amiable, peu après le mariage, sans postérité.

x/2 .. 1994 USA?, Jennifer **GONSALVES**⁷⁶, fa ...

✕ ... 2008 USA.

x/3 ... 2013 USA, Rayne **ARENDAIN**, fa ...

Enfants:

Douzième génération

Tobias Toby MAYER et Jennifer GONSALVES

XI.1 Ty MAYER, fs Tobias Toby MAYER et Jennifer GONSALVES.

° ca 1994 USA.

XI.2 Finn MAYER, fs Tobias Toby MAYER et Jennifer GONSALVES.

° ca 1996 USA.

Douzième génération

Tobias Toby MAYER et Rayne ARENDAIN

XI.3 Asrai MAYER, fa Tobias Toby MAYER et Rayne ARENDAIN.

° 26 IV 2013 USA.

XI.4 Zoë MAYER, fa Tobias Toby MAYER et Rayne ARENDAIN.

° 26 IV 2015 USA.

⁷⁵ Joanne **SCOTT**, fa .. Date et lieu de naissance, parents inconnus.

⁷⁶ Jennifer **GONSALVES**, fa ... Ddate et lieu de naissance, parents inconnus

D'Elijah MAYER et Alice MAYER à Deborah Alice Constance "Lulu" MAYER

Sixième génération

VI Elijah MAYER, fs John MARE et Martha N...
et Alice MAYER, fa N. MAYER et Mary N....

Septième génération

VII Edward MAYER. Branche B.
et Charlotte Eugénie Mathilde de CHAZAL

Huitième génération

VIII George Clifford MAYER. Sub-branche BA.
et Antoinette Eugénie Berthe de CHAZAL.

Neuvième génération

IX Ralph George MAYER. Sub-branche BAC.
et Marguerite Constance 'Rita' HUNTER.

Dixième génération

X Deborah Alice Constance "Lulu" MAYER. Sub-branche BAC.E
et Revd William LARNACH LEVACK.

Onzième génération: X.1 = XI

XI Alexander Henderson LARNACH LEVACK.

° .. XII 1940 île Maurice.

Alliance et postérité inconnues en 2016

Onzième génération: X.2 = XI

XI John Lanarch LARNACH LEVACK.

° .. XI 1942 île Maurice.

Onzième génération: X.3 = XI

XI Hamish Hunter LARNACH LEVACK.

° .. VII 1944 île Maurice.

BAC E

Dixième génération

Deborah Alice Constance "Lulu" MAYER et William LEVACK

X Deborah Alice Constance (Lulu) MAYER, fa Ralph George MAYER et Marguerite Constance 'Rita' HUNTER.

Vécut avec son époux à l'île Maurice, probablement jusqu'à la fin de la Guerre quand ils partirent pour l'Écosse où ils passèrent 2 ans avant d'émigrer en Nouvelle-Zélande.

° .. 1919 Rivière-du-Rempart, île Maurice.

✕ 12 V 1985 Nouvelle-Zélande.

x (20 ans) 15 VII 1939 Rose-Hill, Plaines-Wilhems, Revd William LARNACH LEVACK⁷⁷, fs ...?

Onzième génération

Descendance LEVACK

X.1 Alexander Henderson LARNACH LEVACK, fs Revd William LARNACH LEVACK et Deborah Alice Constance (Lulu) MAYER.

° .. XII 1940 île Maurice.

Alliance et postérité inconnues.

X.2 John Lanarch LARNACH LEVACK, fs Revd William LARNACH LEVACK et Deborah Alice Constance (Lulu) MAYER.

° .. XI 1942 île Maurice.

Alliance et postérité inconnues.

X.3 Hamish Hunter LARNACH LEVACK, fs Revd William LARNACH LEVACK et Deborah Alice Constance (Lulu) MAYER.

° .. VII 1944 île Maurice.

Alliance et postérité inconnues.

⁷⁷ William LEVACK, en fait William LARNACH, ministre du culte de l'Église d'Écosse à l'île Maurice, qu'il quitta pour s'établir en Nouvelle Zélande, fs ... ° 20 IX 1912 Écosse, ✕ 18 V 1990 Nouvelle-Zélande.

D'Elijah MAYER et Alice MAYER à John Septimus HUNTER MAYER

Sixième génération

VI Elijah MAYER, fs John MARE et Martha N...
et Alice MAYER, fa N. MAYER et Mary N....

Septième génération

VII Edward MAYER. Branche B.
et Charlotte Eugénie Mathilde de CHAZAL

Huitième génération

VIII George Clifford MAYER. Sub-branche BA.
et Antoinette Eugénie Berthe de CHAZAL.

Neuvième génération

IX Ralph George MAYER. Sub-branche BAC.
et Marguerite Constance 'Rita' HUNTER.

Dixième génération

X John *Septimus* HUNTER MAYER. Sub-branche BAC F.
et Helen GRENE.

Onzième génération X.1 = XI

XI Jonathan Mark HUNTER MAYER. Alliance et postérité inconnues.
° 1959 (adopté en Angleterre).

Onzième génération X.2 = XI.

XI Eleanor Grace MAYER. Alliance et postérité inconnues.
° 1961 (adoptée en 1961 à Nakuru, Kenya).

Onzième génération X.3 = XI.

X.3 Lucy Monica MAYER, fa John *Septimus* HUNTER MAYER et Helen GRENE.
° ... 1967 Kitale (Kenya).

BAC F

Dixième génération

John *Septimus* HUNTER MAYER et Helen GRENE

X John *Septimus* HUNTER MAYER, fs Ralph George MAYER et Marguerite Constance 'Rita' HUNTER.

Son épouse et lui possédaient dans les années 1980, près de Kitale, dans les hautes terres du Kenya, proche de la frontière ougandaise, une ferme de 1 500 acres avec un grand barrage, qu'ils gèrent avec l'aide de leur fils Jonathan. Du café, ils se sont recyclés dans une laiterie, et la culture, principalement du tournesol, du blé et de graminées. Ils produisaient du bois et maintenaient une réserve de plantes endémiques.

Leur ferme employait plus de 100 personnes et ils construisirent une école pour la scolarisation de quelques 600 enfants. Ils produisaient du méthane à partir des effluents et autres déchets de la laiterie, et en mélangeant le méthane à du diesel (un mélange 15% gasoline et diesel), faisaient tourner un alternateur qui assurait la réfrigération de la laiterie et l'éclairage des bâtiments de la ferme⁷⁸.

° 11 III 1924 île Maurice.

✕ 03 IX 1994 Kenya.

x ... 1955... Helen **GRENE**, originaire de Tipperary, fa ...

Ils ont:

Onzième génération

X.1 Jonathan Mark HUNTER MAYER, fs (adoptif) John *Septimus* HUNTER MAYER et Helen **GRENE.**

Adopté en 1959 en Angleterre. Titulaire d'un diplôme d'étude approfondie en Agriculture.

° ...

Alliance et postérité inconnues.

X.2 Eleanor Grace MAYER, fa (adoptive) John *Septimus* HUNTER MAYER et Helen **GRENE.**

Adoptée en 1961 à Nakuru, Kenya. Titulaire d'un poste d'infirmière d'État au University College Hospital de Londres. Obtint en 1987, le B.Sc. (Hons) en Biologie de l'Université de Southampton.

° ...

Alliance et postérité inconnues.

X.3 Lucy Monica MAYER, fa John *Septimus* HUNTER MAYER et Helen **GRENE.**

Diplômée en Sciences de l'Environnement de l'Université de Southampton.

° ... 1967 Kitale (Kenya).

Alliance et postérité inconnues.

⁷⁸ Cf. Virginia ROUILLARD TAYLOR, *op. cit.* L'ancêtre GRENE passa du Kent (Angleterre) en Irlande en 1604.

D' *Elijah* MAYER et Alice MAYER à Gillian Ethel "Gill" MAYER

Sixième génération

VI *Elijah* MAYER, *fs* John MARE et Martha N...
et Alice MAYER, *fa* N. MAYER et Mary N....

Septième génération

VII Edward MAYER. Branche B.
et Charlotte Eugénie Mathilde de CHAZAL

Huitième génération

VIII George Clifford MAYER. *Sub-branche* BA.
et Antoinette Eugénie Berthe de CHAZAL.

Neuvième génération

IX *Ralph* George MAYER. *Sub-branche* BAC.
et Marguerite Constance 'Rita' HUNTER.

Dixième génération

X Gillian Ethel "Gill" MAYER. *Sub-branche* BAC G.
et John Edwin LYNCH.

Onzième génération: X.1 = XI

XI Rosanna Claire LYNCH. *Sub-branche* BAC GA. Postérité inconnue en 2016
et Alan CHILD.

Onzième génération: X.2 = XI

XI Josephine Mary LYNCH. Alliance et postérité inconnues.
et N. N....

Onzième génération: X.3 = XI

XI Marcus Adam Montagu LYNCH. Alliance et postérité inconnues
et Ne N....

BAC G

Dixième génération

Gillian Ethel *Gill* MAYER et John Edwin LYNCH

X Gillian Ethel "Gill" MAYER, *fa* Ralph George MAYER et Marguerite Constance 'Rita' HUNTER.

Quitta l'île Maurice en 1946 pour l'Angleterre.

° 11 III 1926 Rose-Hill, île Maurice.

✕ .. 1996 Angleterre

x ... 1951 Angleterre, John Edwin LYNCH⁷⁹, fonctionnaire, *fs* ...

Dont:

Onzième génération
Descendance LYNCH

X.1 Rosanna Claire LYNCH, *fa* John Edwin LYNCH et Gillian Ethel "Jill" MAYER.

Suit en BAC GA.XI.

° .. 1953 Londres.

x .. 1975 Angleterre, Alan CHILD, *fs* ...

✕ .. 1990

X.2 Josephine Jo Mary LYNCH, *fa* John Edwin LYNCH et Gillian Ethel "Jill" MAYER.

Suit en BAC GB.XI.

° .. 1956 Londres.

x ... Angleterre, Robin METCALFE, *fs*

✕ > 1984.

X.3 Marcus Adam Montagu LYNCH, *fa* John Edwin LYNCH et Gillian Ethel "Jill" MAYER.

Fréquenta les Epsom et Ewell High Schools. Domicilié à Londres où il travaille

° 1962 Londres.

Alliance et postérité inconnues.

⁷⁹ John Edwin LYNCH, ° ... ✕ 1999 Angleterre. Aurait été un agent secret du M15 et aurait été *involved in the fallout after the defection of Guy BURGESS or PHILBY to the USSR.*

D' *Elijah* MAYER et Alice MAYER à Rosanna Claire LYNCH

Sixième génération

VI *Elijah* MAYER, *fs* John MARE et Martha N...
et Alice MAYER, *fa* N. MAYER et Mary N....

Septième génération

VII Edward MAYER. Branche B.
et Charlotte Eugénie Mathilde de CHAZAL

Huitième génération

VIII George Clifford MAYER. *Sub-branche* BA.
et Antoinette Eugénie Berthe de CHAZAL.

Neuvième génération

IX *Ralph* George MAYER. *Sub-branche* BAC.
et Marguerite Constance 'Rita' HUNTER.

Dixième génération

X Gillian Ethel "Gill" MAYER. *Sub-branche* BAC G.
et John Edwin LYNCH.

Onzième génération: X.1 = XI

XI Rosanna Claire LYNCH. *Sub-branche* BAC GA.
et Alan CHILD.

Douzième génération: XI.1 = XII

XII Robert Alexander CHILD. *Sub-branch* BAC GAA.
et Vicky THOMSON.

Douzième génération: XI.2 = XII

XII Lucy Elizabeth CHILD.

° .. 1986

BAC GA

Onzième génération

Rosanna Claire LYNCH et Alan CHILD

XI Rosanna Claire LYNCH, *fa* John Edwin LYNCH et Gillian Ethel "Jill" MAYER.

Fréquenta la Epsom Girls High School et diplômée de l'Université de Bath Spa. Domiciliée à Castle Carry

° .. 1953 Epsom.

x .. 1975 Angleterre, Alan CHILD, *fs* ...

✕ .. 1990.

Dont:

Douzième génération

Descendance CHILD

XI.1 Robert Alexander CHILD, *fs* Alan CHILD et Rosanna Claire LYNCH.

Homme de loi diplômé de la faculté de droit de l'Université de ...

° .. 1983 Angleterre.

x 16 X 2016, Angleterre, Vicky THOMSON, *fa* ...

Postérité inconnue.

Vicky THOMSON, sa mère, Rosanna Claire LYNCH et son époux
Robert Alexander CHILD, 16 X 2016 ex Facebook

**XI.2** Lucy Elizabeth CHILD, *fa* Alan CHILD et Rosanna Claire LYNCH.

Catering manager

° .. 1986 Angleterre.

Alliance et postérité inconnues.

D' *Elijah* MAYER et Alice MAYER à Josephine *Jo Mary* LYNCH

Sixième génération

VI *Elijah* MAYER, *fs* John MARE et Martha N...
et Alice MAYER, *fa* N. MAYER et Mary N....

Septième génération

VII Edward MAYER. Branche B.
et Charlotte Eugénie Mathilde de CHAZAL

Huitième génération

VIII George Clifford MAYER. *Sub-branche* BA.
et Antoinette Eugénie Berthe de CHAZAL.

Neuvième génération

IX *Ralph* George MAYER. *Sub-branche* BAC.
et Marguerite Constance 'Rita' HUNTER.

Dixième génération

X Gillian Ethel "Gill" MAYER. *Sub-branche* BAC G.
et John Edwin LYNCH.

Onzième génération: X.1 = XI

XI Josephine *Jo Mary* LYNCH. *Sub-branche* BAC GB.
et Robin METCALFE.

Douzième génération: XI.1 = XII

XII Jake METCALFE. *Sub-branch* BAC GBA.
et Sylva N....

Treizième génération: XII.1 = XIII

XIII Mia METCALFE
° .. X 2016

BAC GB

Onzième génération

Rosanna Claire LYNCH et Alan CHILD

XI Josephine *Jo Mary* LYNCH, *fa* John Edwin LYNCH et Gillian Ethel "Jill" MAYER.

° .. 1956 Londres.

x Angleterre, Robin METCALFE, *fs*

✕ > 1984.

Dont:

Douzième génération

Descendance MMETCALFE

XI.1 Jake METCALFE, *fs* Robin METCALFE et Josephine *Jo Mary* LYNCH.

° .. 1984 Angleterre.

Uni à Sylva N...., *fa* ...

Dont:

Treizième génération

XI.1.1 Mia METCALFE, *fa* Jake METCALFE et Sylva NN....

° .. X 2015 Angleterre.

D'Elijah MAYER et Alice MAYER à Norman Edward MAYER

Sixième génération

VI Elijah MAYER, fs John MARE et Martha N...
et Alice MAYER, fa N. MAYER et Mary N....

Septième génération

VII Edward MAYER. Branche B.
et Charlotte Eugénie Mathilde de CHAZAL

Huitième génération

VIII George Clifford MAYER. Sub-branche BA.
et Antoinette Eugénie Berthe de CHAZAL.

Neuvième génération

IX Norman Edward MAYER. Sub-branche BAD.
et Annie THOMPSON, femme de chambre de l'Université de Cambridge.

Dixième génération: IX.1 = X

X Gladys MAYER. Sub-branche BAD A.
et Pierre NUSBAUM.

Neuvième génération

IX Norman Edward MAYER. Sub-branche BAD.
et Sabine 'Yvonne' de CHAZAL.

Dixième génération: IX.2 = X

X Pol Yvonnice MAYER. Sub-branche BAD B.
et Anne BUGEAU.

Dixième génération: IX.3 = X

X Jan MAYER. Sub-branche BAD C.
et Andrée du CHENE.

Dixième génération: IX.4 = X

X Georges Emmanuel *Manu* MAYER. Sub-branche BAD D.
et Margaret JONES.
† 1970.

Dixième génération: IX.5 = X

X Jacques Évenor MAYER. Sans alliance.
° .. 1922 Lausanne (Suisse).
* 1987 Newcastle-on-Trent ?

Dixième génération: IX.6 = X

X Francis *Frank* MAYER. Sub-branche BAD E.
et Sheila KIRBY.

Dixième génération: IX.7 = X

X Marie Josée MAYER. Sans alliance.
° ... 1925 Lausanne.
* ... 1926 Lausanne.

BAD

Neuvième génération

(i) Norman Edward MAYER et Annie THOMPSON

(ii) Norman Edward MAYER et Sabine Yvonne de CHAZAL

IX Norman Edward MAYER, fs George Clifford MAYER et Antoinette Eugénie Berthe de CHAZAL.

° 13 IV 1888.

* 04 II 1957 Meudon.

Eut une liaison avec Annie THOMPSON, femme de chambre de l'Université de Cambridge.

x/2 08 VII 1914 Lausanne (Suisse), Sabine 'Yvonne' de CHAZAL, fa Antoine Évenor de CHAZAL et Louise Marthe Mathilde TROUCHET.

Dont:

Dixième génération

Norman Edward MAYER et Annie THOMPSON

IX.1 Gladys MAYER, fa naturelle Norman Edward MAYER et Annie THOMPSON, femme de chambre à l'Université de Cambridge où Norman Edward faisait ses études. Adoptée par son oncle Léon GOUREL de SAINT-PERN et sa tante Regina Eveline MAYER.

Suit en BAD A.IX.

° .. X 1910 Cambridge.

* ... 1979 Lausanne.

x ... 1929 Lausanne, Pierre NUSBAUM, fs N. NUSBAUM et Ne N....

Dixième génération

Norman Edward MAYER et Sabine Yvonne de CHAZAL

IX.2 Pol Yvonnice MAYER, fs Norman Edward MAYER et Sabine 'Yvonne' de CHAZAL.

Suit en BAD B.X.

° ... 1915 Andover (Angleterre).

* ... 1990 Rambouillet.

x ... 1938 Versailles (Yvelines), Anne BUGEAU, fa Frédéric BUGEAU et Félicité DENECHAUX.

IX.3 Jan MAYER, fs Norman Edward MAYER et Sabine 'Yvonne' de CHAZAL.

Suit en BAD C.X.

° ... 1919 Nice (Alpes-Maritimes).

* ... 1980 Londres (Angleterre).

x ... 1916 Manchester (Angleterre)? Andrée du CHENE, fa ...

IX.4 Georges Emmanuel *Manu* **MAYER**, *fs Norman Edward* **MAYER** et Sabine 'Yvonne' **de CHAZAL**.

Suit en BAD D.X.

° ... 1920 Owestry (Angleterre).

✕ ... 1993 Bath (Somerset)

x ... 1945 ... Margaret **JONES**⁸⁰, *fa* ...

✕ 1970.

IX.5 Jacques Évenor **MAYER**, *fs Norman Edward* **MAYER** et Sabine 'Yvonne' **de CHAZAL**.

Sans alliance.

° ... 1922 Lausanne (Suisse).

✕ 1987 Newcastle-on-Trent ?

IX.6 Francis *Frank* **MAYER**, *fs Norman Edward* **MAYER** et Sabine 'Yvonne' **de CHAZAL**.

Suit en BAD E.X.

° ... 1924 Lausanne.

✕ ...

x ... 1949 Nottingham, Sheila **KIRBY**⁸¹, *fa* ...**IX.7** Marie Josée **MAYER**, *fa Norman Edward* **MAYER** et Sabine 'Yvonne' **de CHAZAL**.

Sans alliance.

° ... 1925 Lausanne.

✕ ... 1926 Lausanne.

⁸⁰ Margaret **JONES**, ° ... 1919.⁸¹ Sheila **KIRBY**, ° ... 1924 Nottingham ; ✕ ... 2000 Harrowgate.

D'Elijah MAYER et Alice MAYER à Gladys MAYER

Sixième génération

VI Elijah MAYER, fs John MARE et Martha N...
et Alice MAYER, fa N. MAYER et Mary N....

Septième génération

VII Edward MAYER. Branche B.
et Charlotte Eugénie Mathilde de CHAZAL

Huitième génération

VIII George Clifford MAYER. Sub-branche BA.
et Antoinette Eugénie Berthe de CHAZAL.

Neuvième génération

IX Norman Edward MAYER. Sub-branche BAD.
et Annie THOMPSON, femme de chambre de l'Université de Cambridge.

Dixième génération: IX.1 = X

X Gladys MAYER. Sub-branche BAD A.
et Pierre NUSBAUM.

Onzième génération: X.1 = XI

XI Evelyn NUSBAUM. Sub-branche BAD AA.
et N. SCHMID.

Onzième génération: X.2 = XI

XI2 Jacqueline NUSBAUM. Sub-branche BAD AB.
et Gérard de SARZENS.

Onzième génération: X.3 = XI

XI Jean-Pierre NUSBAUM. *Sans alliance.*
* 2000.

BAD A

Onzième génération

Gladys MAYER et Pierre NUSBAUM

XI Gladys MAYER, fa naturelle, et Annie **THOMPSON**, femme de chambre à l'Université de Cambridge où Norman Edward faisait ses études. Adoptée par Léon **GOUREL de SAINT-PERN** et Regina Eveline **MAYER**.

° .. X 1910 Cambridge.

* ... 1979 Lausanne.

x ... 1929 Lausanne, Pierre **NUSBAUM**, fs N. **NUSBAUM** et Ne **N...**

Enfants:

Douzième génération

Descendance NUSBAUM

XI.1 Evelyn NUSBAUM, fa Pierre **NUSBAUM** et Gladys **MAYER**.

Suit en BAD AA.XII.

° ca 1930.

*

xN. **SCHMID**, fs

XI.2 Jacqueline NUSBAUM, fa Pierre **NUSBAUM** et Gladys **MAYER**.

Suit en BAD AB.XII.

° ca 1932.

* 1993.

xGérard de **SARZENS**, fs ...

XI.3 Jean-Pierre NUSBAUM, fs Pierre **NUSBAUM** et Gladys **MAYER**

Sans alliance.

* 2000.

BAD AA

Douzième génération

Evelyn NUSBAUM et N. SCHMID

XII Evelyn NUSBAUM, fa Pierre **NUSBAUM** et Gladys **MAYER**.

° ca 1930.

*

xN. **SCHMID**, fs

Dont:

Treizième génération

Descendance SCHMID

XI.1 Ne SCHMID, fa N. **SCHMID** et Evelyn **NUSBAUM**.

° ...

X.2 Ne SCHMID, fa N. **SCHMID** et Evelyn **NUSBAUM**.

° ...

BAD AB
Dixième génération
Jacqueline NUSBAUM et Gérard de SARZENS

XII Jacqueline **NUSBAUM**, *fa* Pierre **NUSBAUM** et Gladys **MAYER**

^o ca 1932.

✕ 1993.

xGérard **de SARZENS**, *fs* ...

Dont:

Onzième génération
Descendance de SARZENS

XII.1 Sylvie **de SARZENS**, *fa* Gérard **de SARZENS** et Jacqueline **NUSBAUM**.

^o ...

D' *Elijah* MAYER et Alice MAYER à Pol Yvonnice MAYER

Sixième génération

VI *Elijah* MAYER, *fs* John MARE et Martha N...
et Alice MAYER, *fa* N. MAYER et Mary N....

Septième génération

VII Edward MAYER. Branche B.
et Charlotte Eugénie Mathilde de CHAZAL

Huitième génération

VIII George Clifford MAYER. *Sub*-branche BA.
et Antoinette Eugénie Berthe de CHAZAL.

Neuvième génération

IX *Norman* Edward MAYER. *Sub*-branche BAD.
et Sabine 'Yvonne' de CHAZAL.

Dixième génération: IX.2 = X

X Pol Yvonnice MAYER. *Sub*-branche BAD B.
et Anne BUGEAU.

Onzième génération: X.1 = XI

XI Marie-Aude MAYER. *Sub*-branche BAD BA
et Dominique Michel ROUET.

Onzième génération: X.2 = XI

XI Christiane MAYER. Sans alliance.
° ... 1943 Sanary (Var).

Onzième génération: X.3 = XI

XI Francine MAYER. *Sub*-branche BAD BB
et Gérard GALLI.

Onzième génération: X.4 = XI

XI Patrick Paul MAYER. *Sub*-branche BAD BC
et Brigitte ODIN.

BAD B

Dixième génération

Pol Yvonnice MAYER et Antoinette *Anne* BUGEAU



George "Manu", Jon, Pol Yvonnice, Jaques & Francis "Frank" à l'occasion de l'installation de George comme Maire de Bath.

X Pol Yvonnice **MAYER**, *fs* *Norman* Edward **MAYER** et Sabine 'Yvonne' de **CHAZAL**.

Faisait partie du Corps des Télécommunications de l'Armée Française pendant la Guerre. Réside en France.

° 05 VIII 1915 Andover.

✕ 17 I 1990 Rambouillet (Yvelines).

x 18 II 1938 Versailles (Yvelines), Antoinette *Anne* **BUGEAU**⁸², *fa* Frédéric **BUGEAU** et Félicité **DENECHAUX**.

Dont:

Onzième génération MAYER

X.1 Marie-Aude **MAYER**, *fa* Pol Yvonnice **MAYER** et Antoinette *Anne* **BUGEAU**.

Suit en BAD BA.XII.

° 30 IX 1941 Toulon (Var).

x 24 V 1969 Meudon (Hauts-de-Seine), Dominique Michel **ROUET**, *fs* Henri **ROUET** et Marie Anne **CLENET**.

X.2 Christiane **MAYER**, *fa* Pol Yvonnice **MAYER** et Antoinette *Anne* **BUGEAU**.

Sans alliance.

° ... 1943 Sanary (Var).

X.3 Francine **MAYER**, *fa* Pol Yvonnice **MAYER** et Antoinette *Anne* **BUGEAU**.

Suit en BAD BB.XI.

° ... 1948 Meudon (Hauts-de-Seine).

x ... 1969 Paris (Seine), Gérard **GALLI**, *fs* ...

X.4 Patrick Paul **MAYER**, *fs* Pol Yvonnice **MAYER** et Antoinette *Anne* **BUGEAU**.

Suit en BAD BC.XI.

° 30 VII 1953 Meudon.

x .. 1983, Brigitte **ODIN**, *fa* ...

⁸²Antoinette *Anne* **BUGEAU**, ° 1913 Chartres (Eure-et-Loir); ✕ .. 1996 Rambouillet (Yvelines).

D' *Elijah* MAYER et Alice MAYER à Marie Aude MAYER

Sixième génération

VI *Elijah* MAYER, *fs* John MARE et Martha N...
et Alice MAYER, *fa* N. MAYER et Mary N....

Septième génération

VII Edward MAYER. Branche B.
et Charlotte Eugénie Mathilde de CHAZAL

Huitième génération

VIII George Clifford MAYER. *Sub*-branche BA.
et Antoinette Eugénie Berthe de CHAZAL.

Neuvième génération

IX *Norman* Edward MAYER. *Sub*-branche BAD.
et Sabine 'Yvonne' de CHAZAL.

Dixième génération: IX.2 = X

X Pol Yvonnice MAYER. *Sub*-branche BAD B.
et Anne BUGEAU.

Onzième génération: X.1 = XI

XI Marie-Aude MAYER. *Sub*-branche BAD BA
et Dominique Michel ROUET.

Douzième génération: XI.1 = XII

XII Jean- Baptiste ROUET. *Sub*-branche BAD BAA.

et

(1) Bénédicte POUYET.

(2) Cécile DUMENIEU.

Douzième génération: XI.2 = XII

XII Frédéric Norman ROUET. *Sub*-branche BAD BAB.
Et Erika TRAVERSE.

Douzième génération: XI.3 = XII

XII Nicolas ROUET.

° 03 III 1981 Versailles.

BAD BA

Onzième génération MAYER

Marie-Aude MAYER et Dominique Michel ROUET

XI Marie-Aude MAYER, *fa* Pol Yvonnice MAYER et Antoinette BUGEAU.

Diplômée de l'Université Pierre et Marie CURIE. Travailla au CNRS. Photo Facebook (2015) du 16 X 2010.

Marie-Aude MAYER a largement contribué à compléter cette généalogie⁸³.

° 30 IX 1941 Toulon (Var).

x 24 V 1969 Meudon (Hauts-de-Seine), Dominique Michel ROUET, *fs* Henri ROUET et Marie Anne CLENET.

Dont:

Douzième génération
Descendance ROUET

XI.1 Jean- Baptiste ROUET, *fs* Dominique ROUET et Marie Aude MAYER.

Suit en BAD BAA.XII.

°25 IV 1970 Meudon.

X 27 VIII 1998 (Paris) , Bénédicte POUYET, *fa* ...

XI.2 Frédéric Norman ROUET, *fs* Dominique ROUET et Marie Aude MAYER.

⁸³ Vifs remerciements à Marie-Aude MAYER.

Suit en BAD BAB.XII.

° 14 V 1974 Meudon

Et Erika **TRAVERSE**, *fa ...*

XI.3 Nicolas **ROUET**, *fs* Dominique **ROUET** et Marie Aude **MAYER**.

° 03 III 1981 Versailles.

D' *Elijah* MAYER et Alice MAYER à Jean-Baptiste ROUET

Sixième génération

VI *Elijah* MAYER, *fs* John MARE et Martha N...
et Alice MAYER, *fa* N. MAYER et Mary N....

Septième génération

VII Edward MAYER. Branche B.
et Charlotte Eugénie Mathilde de CHAZAL

Huitième génération

VIII George Clifford MAYER. *Sub*-branche BA.
et Antoinette Eugénie Berthe de CHAZAL.

Neuvième génération

IX *Norman* Edward MAYER. *Sub*-branche BAD.
et Sabine 'Yvonne' de CHAZAL.

Dixième génération: IX.2 = X

X Pol Yvonnice MAYER. *Sub*-branche BAD B.
et Anne BUGEAU.

Onzième génération: X.1 = XI

XI Marie-Aude MAYER. *Sub*-branche BAD BA
et Dominique Michel ROUET.

Douzième génération: XI.1 = XII

XII Jean- Baptiste ROUET. *Sub*-branche BAD BAAI.

et

(1) Bénédicte POUYET.

(2) Cécile DUMENIEU.

Treizième génération: XII.1 = XIII

De Bénédicte POUYET:

XIII Léana ROUET.

° 11 VI 2000 Paris.

Treizième génération: XII.1 = XIII

Gabrielle ROUET.

° 11 VI 2000 Paris (soeur gémelle).

Treizième génération: XII.1 = XIII

De Cécile DUMENIEU

Louise ROUET.

° 03 VII 2007 Paris

BAD BAA
Douzième génération
Descendance ROUET

XII Jean-Baptiste ROUET, fs Dominique ROUET et Marie Aude MAYER.

De la promotion 1994 de l'IAE Paris. Chief Executive Officer de Vivaki et Managing Director de Starcom Digital/Head of Vivaki Nerve Center France at Starcom Worldwide.

° 25 IV 1970 Meudon.

x/1 27 VIII 1998 Paris (Seine), Bénédicte POUYET, *fa* ...

Séparés 2004.

✕ 2007.

x/2 11 IX 2011 Paris, Cécile DUMENIEU, *fa* ...

Dont:

Jean-Baptiste ROUET



Treizième génération ROUET
Jean-Baptiste ROUET et Bénédicte POUYET

XII.1 Léana ROUET, fa Jean-Baptiste ROUET et Bénédicte POUYET.

Lycéenne (2015).

° 11 VI 2000 Paris.

XII.2 Gabrielle ROUET, fa Jean-Baptiste ROUET et Bénédicte POUYET.

Soeur gémelle.

° 11 VI 2000 Paris.

Jean-Baptiste ROUET et Cécile DUMENIEU

XII.3 Louise ROUET, fa Jean-Baptiste ROUET et Cécile DUMENIEU.

° 03 VII 2007 Paris.

D' *Elijah* MAYER et Alice MAYER à Frédéric Norman ROUET

Sixième génération

VI *Elijah* MAYER, *fs* John MARE et Martha N...
et Alice MAYER, *fa* N. MAYER et Mary N....

Septième génération

VII Edward MAYER. Branche B.
et Charlotte Eugénie Mathilde de CHAZAL

Huitième génération

VIII George Clifford MAYER. *Sub-branche* BA.
et Antoinette Eugénie Berthe de CHAZAL.

Neuvième génération

IX *Norman* Edward MAYER. *Sub-branche* BAD.
et Sabine 'Yvonne' de CHAZAL.

Dixième génération: IX.2 = X

X Pol Yvonnice MAYER. *Sub-branche* BAD B.
et Anne BUGEAU.

Onzième génération: X.1 = XI

XI Marie-Aude MAYER. *Sub-branche* BAD BA
et Dominique Michel ROUET.

Douzième génération: XI.1 = XII

XII Jean- Baptiste ROUET. *Sub-branche* BAD BAA.
et Erika TRAVERSE

Treizième génération: XII.1 = XIII

XIII Mila ROUET.

° 18 VII 2015 Clichy

BAD BAB
Douzième génération
Descendance ROUET

XII Frédéric Norman ROUET, *fs* Dominique ROUET et Marie Aude MAYER.

*Ingénieur-son chez DUBBING Brothers, une entreprise française de doublage fondée en 1989 à la Plaine St-Denis*⁸⁴.

° 14 V 1974 Meudon.

D'Erika TRAVERSE, *fa* ...

Treizième génération DROUET
Frédéric Norman DROUET et Erika TRAVERSE

XII.1 Mila ROUET, *fa* Frédéric Norman ROUET et Erika TRAVERSE.

° 18 VII 2015 Clichy.

⁸⁴ Cf. WIKIPEDIA.

D'*Elijah* MAYER et Alice MAYER à Francine MAYER

Sixième génération

VI *Elijah* MAYER, *fs* John MARE et Martha N...
et Alice MAYER, *fa* N. MAYER et Mary N....

Septième génération

VII Edward MAYER. Branche B.
et Charlotte Eugénie Mathilde de CHAZAL

Huitième génération

VIII George Clifford MAYER. *Sub*-branche BA.
et Antoinette Eugénie Berthe de CHAZAL.

Neuvième génération

IX *Norman* Edward MAYER. *Sub*-branche BAD.
et Sabine 'Yvonne' de CHAZAL.

Dixième génération: IX.2 = X

X Pol Yvonnice MAYER. *Sub*-branche BAD B.
et Anne BUGEAU.

Onzième génération: X.3 = XI

XI Francine MAYER. *Sub*-branche BAD BB
et Gérard GALLI.

Douzième génération XI.1 = XII

XII Christophe GALLI. *Sub*-branche BAD BBA.
et Céline CASSARD.

Douzième génération XI.2 = XII

XII Julien GALLI. *Sub*-branche BAAD BBB.
et Pauline ALEXANDRE, *fa* ...

Douzième génération XI.3 = XII

XII Anne Sophie GALLI. *Sub*-branche BAD BBC.
et Jérôme NOAILLAC.

BAD BB

Onzième génération MAYER
Francine MAYER et Gérard GALLI

XI Francine MAYER, fa Pol Yvonnice MAYER et Antoinette BUGEAUD.

° 08 IX 1948 Meudon (Hauts-de-Seine).

✕ ... I 2009 Paris

x .. XII 1969 Paris (Seine), Gérard GALLI, *fs* ...

Dont:

Douzième génération
Descendance GALLI

XI.1 Christophe GALLI, fs Gérard GALLI et Francine MAYER.

Suit en BAD BBA.XII.

° 23 IV 1970 Paris.

x 26 VIII 1995 Paris, Céline CASSARD, *fa* ...

XI.2 Julien GALLI, fs Gérard GALLI et Francine MAYER.

Suit en BAD BBB.XII.

° 09 III 1974.

x 23 IX 2000 Paris (Seine) Pauline ALEXANDRE, *fa* ...

XI.3 Anne Sophie GALLI, fa Gérard GALLI et Francine MAYER.

Suit en BAD BBC.XII.

° 26 III 1982 Paris.

x .. IV 2012, Jérôme NOAILLAC, *fs* ...

D'Elijah MAYER et Alice MAYER à Christophe GALLI

Sixième génération

VI Elijah MAYER, fs John MARE et Martha N...
et Alice MAYER, fa N. MAYER et Mary N....

Septième génération

VII Edward MAYER. Branche B.
et Charlotte Eugénie Mathilde de CHAZAL

Huitième génération

VIII George Clifford MAYER. Sub-branche BA.
et Antoinette Eugénie Berthe de CHAZAL.

Neuvième génération

IX Norman Edward MAYER. Sub-branche BAD.
et Sabine 'Yvonne' de CHAZAL.

Dixième génération: IX.2 = X

X Pol Yvonnice MAYER. Sub-branche BAD B.
et Anne BUGEAU.

Onzième génération: X.3 = XI

XI Francine MAYER. Sub-branche BAD BB
et Gérard GALLI.

Douzième génération XI.1 = XII

XII Christophe GALLI. Sub-branche BAD BBA.
et Céline CASSARD.

Treizième génération: XII.1 = XIII

XIII Mathis GALLI.

° 19 I 1997 Paris.

Treizième génération: XII.2 = XIII

XIII Lucas GALLI.

° 30 I 1999 Paris.

Treizième génération: XII.3 = XIII

XIII Flore GALLI.

° 30 I 1999 Paris.

BAD BBA
Douzième génération
Christophe GALLI et Céline CASSARD

XII Christophe GALLI, fs Gérard GALLI et Francine MAYER.

° 23 IV 1970 Paris.

x 26 VIII 1995 Paris, Céline CASSARD, fa ...

Trois enfants:

Treizième génération

XII.1 Mathis GALLY, fs Christophe GALLI et Céline CASSARD.

Boulangier pâtissier (2014)

° 19 I 1997 Paris.

Mathis GALLI
Ex Facebook 29 XII 2013

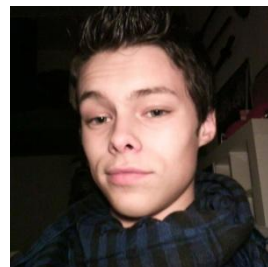
**XII.2 Lucas GALLI, fs Christophe GALLI et Céline CASSARD.**

° 30 I 1999 Paris.

XII.3 Flore GALLI, fa Christophe GALLI et Céline CASSARD.

° 30 I 1999 Paris.

D'*Elijah* MAYER et Alice MAYER à Julien GALLI

Sixième génération

VI *Elijah* MAYER, *fs* John MARE et Martha N...
et Alice MAYER, *fa* N. MAYER et Mary N....

Septième génération

VII Edward MAYER. Branche B.
et Charlotte Eugénie Mathilde de CHAZAL

Huitième génération

VIII George Clifford MAYER. *Sub-branche* BA.
et Antoinette Eugénie Berthe de CHAZAL.

Neuvième génération

IX *Norman* Edward MAYER. *Sub-branche* BAD.
et Sabine 'Yvonne' de CHAZAL.

Dixième génération: IX.2 = X

X Pol Yvonnice MAYER. *Sub-branche* BAD B.
et Anne BUGEAU.

Onzième génération: X.3 = XI

XI Francine MAYER. *Sub-branche* BAD BB
et Gérard GALLI.

Douzième génération XI.1 = XII

XII Julien GALLI. *Sub-branche* BAD BBB.
et Céline CASSARD.

Treizième génération: XII.1 = XIII

XIII Simon GALLI.
° 01 XII 2001 Paris.

Treizième génération: XII.2 = XIII

XIII Éloïse GALLI.
° 10 VIII 2005 Paris.

Treizième génération: XII.3 = XIII

XIII Jean GALLI.
° 10 VIII 2009 Paris.

BAD BBB

Douzième génération

Julien GALLI et Pauline ALEXANDRE

XII Julien GALLI, fs Gérard GALLI et Francine MAYER.

° 09 III 1974.

x 23 IX 2000 Paris (Seine) Pauline **ALEXANDRE, fa ...**

Dont:

Treizième génération

XII.1 Simon **GALLI, fs** Julien **GALLI** et Pauline **ALEXANDRE.**

° 01 XII 2001 Paris.

XII.2 Éloïse **GALLI, fa** Julien **GALLI** et Pauline **ALEXANDRE.**

° 10 VIII 2005 Paris.

XII.3 Jean **GALLI, fs** Julien **GALLI** et Pauline **ALEXANDRE.**

° 10 VIII 2009 Paris.

D' *Elijah* MAYER et Alice MAYER à Anne Sophie GALLI

Sixième génération

VI *Elijah* MAYER, *fs* John MARE et Martha N...
et Alice MAYER, *fa* N. MAYER et Mary N....

Septième génération

VII Edward MAYER. Branche B.
et Charlotte Eugénie Mathilde de CHAZAL

Huitième génération

VIII George Clifford MAYER. *Sub*-branche BA.
et Antoinette Eugénie Berthe de CHAZAL.

Neuvième génération

IX *Norman* Edward MAYER. *Sub*-branche BAD.
et Sabine 'Yvonne' de CHAZAL.

Dixième génération: IX.2 = X

X Pol Yvonnick MAYER. *Sub*-branche BAD B.
et Anne BUGEAU.

Onzième génération: X.3 = XI

XI Francine MAYER. *Sub*-branche BAD BB
et Gérard GALLI.

Douzième génération XI.1 = XII

XII Anne Sophie GALLI. *Sub*-branche BAD BBC.
et Jérôme NOAILLAC.

Treizième génération: XII.1 = XIII

XIII Félix NOAILLAC.

° 12 V 2008 Paris.

Treizième génération: XII.2 = XIII

XIII Félix NOAILLAC.

° 09 IX 2009 Paris.

BAD BBC

Douzième génération

Anne Sophie GALLI et Jérôme NOAILLAC

XII Anne Sophie **GALLI**, *fa* Gérard **GALLI** et Francine **MAYER**.

° 26 III 1982 Paris.

x .. IV 2012, Jérôme **NOAILLAC**, *fs* ...

Dont:

Anne Sophie GALLI (2015)
Ex Facebook 16 XII 2007

Treizième génération
Descendance NOAILLAC**XII.1** Félix **NOAILLAC**, *fs* Jérôme **NOAILLAC** et Anne Sophie **GALLI**.

° 12 V 2009 (2008?) Paris.

XII.2 Félix **NOAILLAC**, *fs* Jérôme **NOAILLAC** et Anne Sophie **GALLI**.

° 09 IX 2009 Paris.

D'*Elijah* MAYER et Alice MAYER à Patrick Pol MAYER

Sixième génération

VI *Elijah* MAYER, *fs* John MARE et Martha N...
et Alice MAYER, *fa* N. MAYER et Mary N....

Septième génération

VII Edward MAYER. Branche B.
et Charlotte Eugénie Mathilde de CHAZAL

Huitième génération

VIII George Clifford MAYER. *Sub*-branche BA.
et Antoinette Eugénie Berthe de CHAZAL.

Neuvième génération

IX *Norman* Edward MAYER. *Sub*-branche BAD.
et Sabine 'Yvonne' de CHAZAL.

Dixième génération: IX.2 = X

X Pol Yvonnice MAYER. *Sub*-branche BAD B.
et Anne BUGEAU.

Onzième génération: X.4 = XI

XI Patrick Paul MAYER. *Sub*-branche BAD BC
et Brigitte ODIN.

Douzième génération: XI.1 = XII

XII Guillaume Marcel Pol MAYER.
° 27 XI 1984 Clichy (Hauts-de-Seine).

Douzième génération XI.2 = XII

XII François José Gustave MAYER.
° 08 I 1986 Orléans (Loiret).

Douzième génération XI.1 = XII

XII Vincent Jeannot Pierre MAYER.
° 12 X 1987 Orléans.

BAD BC

Onzième génération MAYER
Patrick Pol MAYER et Brigitte ODIN

XI Patrick Pol **MAYER**, *fs* Pol Yvonnice **MAYER** et Antoinette **BUGEAU**.

° 30 VII 1953 Meudon.

x 1983, ... Brigitte **ODIN**, *fa*

Dont:

Douzième génération

XI.1 Guillaume Marcel Pol **MAYER**, *fs* Patrick Pol **MAYER** et Brigitte **ODIN**.
° 27 XI 1984 Clichy (Hauts-de-Seine).

XI.2 François José Gustave **MAYER**, *fs* Patrick Pol **MAYER** et Brigitte **ODIN**.
° 08 I 1986 Orléans (Loiret).

XI.3 Vincent Jeannot Pierre **MAYER**, *fs* Patrick Pol **MAYER** et Brigitte **ODIN**.
° 12 X 1987 Orléans.

D'*Elijah* MAYER et Alice MAYER à Jan MAYER

Sixième génération

VI *Elijah* MAYER, *fs* John MARE et Martha N...
et Alice MAYER, *fa* N. MAYER et Mary N....

Septième génération

VII Edward MAYER. Branche B.
et Charlotte Eugénie Mathilde de CHAZAL

Huitième génération

VIII George Clifford MAYER. *Sub*-branche BA.
et Antoinette Eugénie Berthe de CHAZAL.

Neuvième génération

IX *Norman* Edward MAYER. *Sub*-branche BAD.
et Sabine 'Yvonne' de CHAZAL.

Dixième génération: IX.3 = X

X Jan MAYER. *Sub*-branche BAD C.
et Andrée du CHENE.

Onzième génération: X.1 = XI

XI Michael MAYER. *Sub*-branche BAD CA.
et Barbara BLAKE.

Onzième génération: X.1 = XI

XI Robin de CHAZAL MAYER. *Sub*-branche BD CB
et Jenny COOK, *fa* ...

BAD C

Dixième génération

Jan MAYER et Andrée du CHENE

X Jan MAYER, *fs* *Norman* Edward MAYER et Sabine 'Yvonne' de CHAZAL.

Combattit durant toute la Guerre de 1939 à 1945.

° ... 1919 Nice (Alpes-Maritimes).

✕ ... 1980 Londres (Angleterre).

x ... 1916 Manchester (Angleterre)? Andrée du CHENE, *fa* ...

Dont:

Onzième génération

X.1 Michael MAYER, *fs* Jan MAYER et Andrée du CHENE.

Suit en BAD CA.XI.

° ... 1941 à Llandudno.

X ... 1964 Norwich (Angleterre), Barbara BLAKE, *fa* ...

X.2 Robin de CHAZAL MAYER, *fs* Jan MAYER et Andrée du CHENE.

Suit en BD CB.XI.

° 1947 Colwyn Bay, Pays de Galles.

x ... 1971 Jenny COOK, *fa* ...

D' *Elijah* MAYER et Alice MAYER à Michael MAYER

Sixième génération

VI *Elijah* MAYER, *fs* John MARE et Martha N...
et Alice MAYER, *fa* N. MAYER et Mary N....

Septième génération

VII Edward MAYER. Branche B.
et Charlotte Eugénie Mathilde de CHAZAL

Huitième génération

VIII George Clifford MAYER. *Sub*-branche BA.
et Antoinette Eugénie Berthe de CHAZAL.

Neuvième génération

IX *Norman* Edward MAYER. *Sub*-branche BAD.
et Sabine 'Yvonne' de CHAZAL.

Dixième génération: IX.3 = X

X Jan MAYER. *Sub*-branche BAD C.
et Andrée du CHENE.

Onzième génération: X.1 = XI

XI Michael MAYER. *Sub*-branche BAD CA.
et Barbara BLAKE.

Douzième génération: XI.1 = XII

XII Penelope MAYER. *Sub*-branche BAC CAA.
et Roland STEVENS.

Douzième génération: XI.1 = XII

XII Belinda MAYER.
° 1968.

BAD CA
Onzième génération
Michael MAYER et Barbara BLAKE

XI Michael MAYER, fs Jan MAYER et Andrée du CHENE.

° ... 1941 à Llandudno.

x ... 1964 Norwich (Angleterre), Barbara **BLAKE**, *fa* ...

Dont:

Douzième génération

XI.1 Penelope MAYER, fa Michael MAYER et Barbara BLAKE.

Suit en BAC CAA.XII.

° ... 1966.

x ca 1980. ? Roland **STEVENS**, *fs* ...

XI.2 Belinda MAYER fs fa Michael MAYER et Barbara BLAKE..

° 1968.

x ca 1982 Ne **N**....

D'Elijah MAYER et Alice MAYER à Penelope MAYER

Sixième génération

VI Elijah MAYER, fs John MARE et Martha N...
et Alice MAYER, fa N. MAYER et Mary N....

Septième génération

VII Edward MAYER. Branche B.
et Charlotte Eugénie Mathilde de CHAZAL

Huitième génération

VIII George Clifford MAYER. Sub-branche BA.
et Antoinette Eugénie Berthe de CHAZAL.

Neuvième génération

IX Norman Edward MAYER. Sub-branche BAD.
et Sabine 'Yvonne' de CHAZAL.

Dixième génération: IX.3 = X

X Jan MAYER. Sub-branche BAD C.
et Andrée du CHENE.

Onzième génération: X.1 = XI

XI Michael MAYER. Sub-branche BAD CA.
et Barbara BLAKE.

Douzième génération: XI.1 = XII

XII Penelope MAYER. Sub-branche BAC CAA.
et Roland STEVENS.

Treizième génération: XII.1 = XIII

XIII James STEVENS.

° 1991.

Treizième génération: XII.2 = XIII

XIII Elena STEVENS.

° 1993

Treizième génération: XII.1 = XIII

XIII Elizabeth STEVENS.

° 1995.

BAD CAA

Douzième génération

Penelope MAYER et Roland STEVENS

XII Penelope MAYER, fa Michael MAYER et Barbara BLAKE.

° ... 1966.

x ... ? Roland STEVENS, fs ...

Dont:

Treizième génération

Descendance STEVENS

XII.1 James STEVENS, fs Roland STEVENS et Penelope MAYER.

° 1991.

XII.2 Elena STEVENS, fa Roland STEVENS et Penelope MAYER.

° 1993.

XII.3 Elizabeth STEVENS, fs Roland STEVENS et Penelope MAYER.

° 1995.

D'Elijah MAYER et Alice MAYER à Robin de CHAZAL MAYER

Sixième génération

VI Elijah MAYER, fs John MARE et Martha N...
et Alice MAYER, fa N. MAYER et Mary N....

Septième génération

VII Edward MAYER. Branche B.
et Charlotte Eugénie Mathilde de CHAZAL

Huitième génération

VIII George Clifford MAYER. Sub-branche BA.
et Antoinette Eugénie Berthe de CHAZAL.

Neuvième génération

IX Norman Edward MAYER. Sub-branche BAD.
et Sabine 'Yvonne' de CHAZAL.

Dixième génération: IX.3 = X

X Jan MAYER. Sub-branche BAD C.
et Andrée du CHENE.

Onzième génération: X.1 = XI

XI Robin de CHAZAL MAYER. Sub-branche BAD CB.
et Jenny COOK, fa ...

Douzième génération: XI.1 = XII

XII Nicholas MAYER.
° ... 1975 Birmingham.

Douzième génération: XI.2 = XII

XII Andrew MAYER. Sub-branche BAC CBA
° ... 1977 Kingston.
x ... Ne. BRINDLEY.

Douzième génération: XI.3 = XII

XII Jacqueline MAYER.
° ... 1980 Kingston

BAD CB

Onzième génération

Robin de CHAZAL MAYER et Jenny COOK

XI Robin de CHAZAL MAYER, fs Jan MAYER et Andrée du CHENE.[Robin en photo \(Facebook\).](#)

° 1947 Colwyn Bay, Pays de Galles.

x ... 1971 Jenny COOK, fa ...

Dont:

Douzième génération

XI.1 Nicholas MAYER, fs Robin de CHAZAL MAYER et Jenny COOK.

° ... 1975 Birmingham.

XI.2 Andrew MAYER, fs Robin de CHAZAL MAYER et Jenny COOK.

Suit en BAC CBA.XII.

° ... 1977 Kingston.

x ... Ne. BRINDLEY, fa ...

XI.3 Jacqueline MAYER, fs Robin de CHAZAL MAYER et Jenny COOK.

° ... 1980 Kingston.



Robin de Chazal Mayer

D'*Elijah* MAYER et Alice MAYER à Andrew MAYER

Sixième génération

VI *Elijah* MAYER, *fs* John MARE et Martha N...
et Alice MAYER, *fa* N. MAYER et Mary N....

Septième génération

VII Edward MAYER. Branche B.
et Charlotte Eugénie Mathilde de CHAZAL

Huitième génération

VIII George Clifford MAYER. *Sub*-branche BA.
et Antoinette Eugénie Berthe de CHAZAL.

Neuvième génération

IX *Norman* Edward MAYER. *Sub*-branche BAD.
et Sabine 'Yvonne' de CHAZAL.

Dixième génération: IX.3 = X

X Jan MAYER. *Sub*-branche BAD C.
et Andrée du CHENE.

Onzième génération: X.1 = XI

XI Robin de CHAZAL MAYER. *Sub*-branche BAD CB.
et Jenny COOK, *fa* ...

Douzième génération: XI.2 = XII

XII Andrew MAYER. *Sub*-branche BAC CBA
° ... 1977 Kingston.

x ... Ne. BRINDLEY.

Treizième génération: XII.1 = XIII

XIII Constance Isoradora de CHAZAL BRINLEY MAYER.
° 08 IV 2007

BAD CBA
Douzième génération
Andrew MAYER et Ne BRINDLEY

XII Andrew MAYER, *fs* Robin de CHAZAL MAYER et Jenny COOK

° ... 1977 Kingston.

x ca 2005, Ne. **BRINDLEY**, *fa* ...

Dont:

Treizième génération

XII.1 Constance Isoradora de CHAZAL **BRINDLEY MAYER**, *fa* Andrew **MAYER** et Ne **BRINLEY**.
° 08 IV 2007.

D' *Elijah* MAYER et Alice MAYER à George Emmanuel *Manu* MAYER

Sixième génération

VI *Elijah* MAYER, fs John MARE et Martha N...
et Alice MAYER, fa N. MAYER et Mary N....

Septième génération

VII Edward MAYER. Branche B.
et Charlotte Eugénie Mathilde de CHAZAL

Huitième génération

VIII George Clifford MAYER. Sub-branche BA.
et Antoinette Eugénie Berthe de CHAZAL.

Neuvième génération

IX *Norman* Edward MAYER. Sub-branche BAD.
et Sabine 'Yvonne' de CHAZAL.

Dixième génération: IX.4= X

X Georges Emmanuel *Manu* MAYER. Sub-branche BAD D.
et Margaret JONES.

✕ 1970.

Onzième génération: X.1 =XI.

XI Anthony MAYER. Sub-branche BAD DA..
et Ann GOWAN.

Onzième génération: X.2 =XI.

XI Katherine MAYER. Sub-branche BAD DB.
et David BROWN.

Onzième génération: X.3 =XI.

XI Christopher MAYER. Alliance et postérité inconnues.

Docteur en médecine. Consultant en psychiatrie.

° ... 1954 ?.

BAD D

Dixième génération

Georges Emmanuel *Manu* MAYER et Margaret JONES

X Georges Emmanuel *Manu* **MAYER**, fs *Norman* Edward **MAYER** et Sabine 'Yvonne' de **CHAZAL**.

Fit la Guerre de 39-45 dans le Bomber Command. Il fut descendu lors de sa dernière sortie et retenu prisonnier trois ans au camp Stalag Luft III, où eut lieu "La Grande Évasion". Après la Guerre, étudia l'Art Dentaire et devint chirurgien-dentiste à Bath. Il fut Maire de Bath en 1964.

° ... 1920 Owestry.

✕ ... 1993 Bath.

x ... 1945 ... Margaret **JONES**⁸⁵, fa ...

✕ 1970.

Postérité

Onzième génération

Anthony MAYER et Ann GOWAN

X.1 Anthony **MAYER**, fs Georges Emmanuel *Manu* **MAYER** et Margaret **JONES**.

Suit en BAD DA.XI.

° ... 1946 Manchester.

x ... 1970 Londres, Ann **GOWAN**, fa ...

X.2 Katherine **MAYER**, fa Georges Emmanuel *Manu* **MAYER** et Margaret **JONES**.

Suit en BAD DB.XI.

° ... 1948 Manchester.

x ... ? Loughborough (Angleterre), David **BROWN**, fs ...

X.3 Christopher **MAYER**, fs Georges Emmanuel *Manu* **MAYER** et Margaret **JONES**.

Docteur en médecine. Consultant en psychiatrie.

° ... 1954 ?.

⁸⁵ Margaret **JONES**, ° 1919.

D' *Elijah* MAYER et Alice MAYER à Anthony MAYER

Sixième génération

VI *Elijah* MAYER, *fs* John MARE et Martha N...
et Alice MAYER, *fa* N. MAYER et Mary N....

Septième génération

VII Edward MAYER. Branche B.
et Charlotte Eugénie Mathilde de CHAZAL

Huitième génération

VIII George Clifford MAYER. *Sub-branche* BA.
et Antoinette Eugénie Berthe de CHAZAL.

Neuvième génération

IX *Norman* Edward MAYER. *Sub-branche* BAD.
et Sabine 'Yvonne' de CHAZAL.

Dixième génération: IX.4= X

X Georges Emmanuel *Manu* MAYER. *Sub-branche* BAD D.
et Margaret JONES.

✕ 1970.

Onzième génération: X.1 = XI.

XI Anthony MAYER. *Sub-branche* BAD DA..
et Ann GOWAN.

Douzième génération: XI.1 = XII

XII Richard MAYER. Alliance et postérité inconnues en 2016.
° ... 1975 Londres.

Douzième génération: XI.2 = XII

XII Julia MAYER. Alliance et postérité inconnues en 2016.
° ... 1978 Londres.

BAD DA

Onzième génération

Anthony MAYER et Ann GOWAN

XI Anthony MAYER, fs Georges Emmanuel *Manu* MAYER et Margaret JONES.**Un des directeurs de la Banque ROTHSCHILD (selon Virginia ROUILLARD TAYLOR).**

° ... 1946 Manchester.

x ... 1970 Londres, Ann **GOWAN**, *fa* ...

Dont:

Douzième génération

XI.1 Richard MAYER, fs Anthony MAYER et Ann GOWAN.

° ... 1975 Londres.

x ca 2000 Ne N...

XI.2 Julia MAYER, fa Anthony MAYER et Ann GOWAN.

° ... 1978 Londres.

D'*Elijah* MAYER et Alice MAYER à Katherine MAYER

Sixième génération

VI *Elijah* MAYER, *fs* John MARE et Martha N...
et Alice MAYER, *fa* N. MAYER et Mary N....

Septième génération

VII Edward MAYER. Branche B.
et Charlotte Eugénie Mathilde de CHAZAL

Huitième génération

VIII George Clifford MAYER. *Sub-branche* BA.
et Antoinette Eugénie Berthe de CHAZAL.

Neuvième génération

IX *Norman* Edward MAYER. *Sub-branche* BAD.
et Sabine 'Yvonne' de CHAZAL.

Dixième génération: IX.4 = X

X Georges Emmanuel *Manu* MAYER. *Sub-branche* BAD D.
et Margaret JONES.
✕ 1970.

Onzième génération: X.2 = XI.

XI Katherine MAYER. *Sub-branche* BAD DB.
et David BROWN.

Douzième génération: XI.1 = XII

XII William BROWN. Alliance et postérité inconnues.
° ... 1977 Nottingham.

Douzième génération: XI.2 = XII

XII Thomas BROWN. Alliance et postérité inconnues.
° ... 1979 Newcastle-on-Tyne (Angleterre).

Douzième génération: XI.3 = XII

XII Elizabeth BROWN. Alliance et postérité inconnues.
° ... 1981 Bath.

Douzième génération: XI.4 = XII

XII Rebecca BROWN. Alliance et postérité inconnues..
° ... 1985 USA.

BAD DBA

Onzième génération

Katherine MAYER et David BROWN

XI Katherine MAYER, fa Georges Emmanuel *Manu* MAYER et Margaret JONES.**Établie aux USA vers 1984-85.**

° ... 1948 Manchester.

x ... ? Loughborough (Angleterre), David **BROWN**, *fs* ...

Dont:

Douzième génération
Descendance BROWN

XI.1 William **BROWN**, *fs* David **BROWN** et Katherine **MAYER**.

° ... 1977 Nottingham.

XI.2 Thomas **BROWN**, *fs* David **BROWN** et Katherine **MAYER**.

° ... 1979 Newcastle-on-Tyne (Angleterre).

XI.3 Elizabeth **BROWN**, *fa* David **BROWN** et Katherine **MAYER**.

° ... 1981 Bath.

XI.4 Rebecca **BROWN**, *fa* David **BROWN** et Katherine **MAYER**.

° ... 1985 USA.

D'*Elijah* MAYER et Alice MAYER à Francis *Frank* MAYER

Sixième génération

VI *Elijah* MAYER, *fs* John MARE et Martha N...
et Alice MAYER, *fa* N. MAYER et Mary N....

Septième génération

VII Edward MAYER. Branche B.
et Charlotte Eugénie Mathilde de CHAZAL

Huitième génération

VIII George Clifford MAYER. *Sub*-branche BA.
et Antoinette Eugénie Berthe de CHAZAL.

Neuvième génération

IX *Norman* Edward MAYER. *Sub*-branche BAD.
et Sabine 'Yvonne' de CHAZAL.

Dixième génération: IX.6= X

X Francis *Frank* MAYER. *Sub*-branche BAD E.
et Sheila KIRBY.

Onzième génération: X.1 = XI

XI Philip MAYER. *Sub*-branche BAD EA..
Et Wendy FOREST.

Onzième génération: X.2 = XI

XI Martin MAYER. *Sub*-branche BAD EB.
et Judith Mc FARLANE.

Onzième génération: X.3 = XI

XI Lilian MAYER. *Sub*-branche BAD EC.
et David FORTUN.

Onzième génération: X.4 = XI

XI Helen MAYER. *Sub*-branche BAD ED. Postérité inconnue en 2016.
et Richard HEATON.

BAD E

Dixième génération

Francis *Frank* MAYER et Sheila KIRBY

X Francis *Frank* MAYER, *fs* Norman Edward MAYER et Sabine 'Yvonne' de CHAZAL.

Navigateur de la RAF pendant la seconde moitié de la Guerre de 1939-45. Ingénieur civil. En photo, Frank et Sheila à l'occasion de leurs noces d'or (1999)⁸⁶.

Sheila KIRBY



Francis Frank MAYER



° ... 1924 Lausanne (Suisse).

✕ ...

x ... 1949 Nottingham, Sheila **KIRBY**⁸⁷, *fa* ...

Dont:

Onzième génération

X.1 Philip MAYER, *fs* Francis *Frank* MAYER et Sheila KIRBY.

Suit en BAD EA.XI.

° ... 1950 Nottingham.

x Wendy **FOREST**, *fa* ...

X.2 Martin MAYER, *fs* Francis *Frank* MAYER et Sheila KIRBY.

Suit en BAD EB.XI.

° ... 1953 Castle Donnington.

x ... 1997 ? Judith **Mc FARLANE**, *fa* ...

X.3 Lilian MAYER, *fa* Francis *Frank* MAYER et Sheila KIRBY.

Suit en BAD EC.XI.

° ... 1956 Slough (Angleterre)

x ... 1975 Harpenden, David **FORTUN**, *fs* ...

⁸⁶ Ex Dictionnaire de la famille de CHAZAL. Remerciements à Christopher de CHAZAL.

⁸⁷ Sheila **KIRBY**, ° ... 1924 Nottingham ; ✕ ... 2000 Harrowgate.

X.4 Helen **MAYER**, *fa* Francis *Frank* **MAYER** et Sheila **KIRBY**.

Suit en BAD EA.XI.

° 1969 Slough.

x 2000 York, Richard **HEATON**⁸⁸, *fs*

⁸⁸ Richard **HEATON**, ° 1970 Bradford (Angleterre).

D'*Elijah* MAYER et Alice MAYER à Philip MAYER

Sixième génération

VI *Elijah* MAYER, *fs* John MARE et Martha N...
et Alice MAYER, *fa* N. MAYER et Mary N....

Septième génération

VII Edward MAYER. Branche B.
et Charlotte Eugénie Mathilde de CHAZAL

Huitième génération

VIII George Clifford MAYER. *Sub-branche* BA.
et Antoinette Eugénie Berthe de CHAZAL.

Neuvième génération

IX *Norman* Edward MAYER. *Sub-branche* BAD.
et Sabine 'Yvonne' de CHAZAL.

Dixième génération

X Francis *Frank* MAYER. *Sub-branche* BAD E.
et Sheila KIRBY.

Onzième génération: X.1 = XI

XI Philip MAYER. *Sub-branche* BAD EA.
et Wendy FOREST.

Douzième génération: XI.1 = XII

XII Ava MAYER.
° ... 1992 Londres.

Douzième génération: XI.2 = XII

XII Jack MAYER.
° ... 1994 Londres

BAD EA
Onzième génération
Philip MAYER et Wendy FOREST

XI Philip MAYER, *fs* Francis *Frank* MAYER et Sheila KIRBY.

° ... 1950 Nottingham.

A de sa compagne, Wendy **FOREST**:

Douzième génération

XI.1 Ava **MAYER**, *fa* Philip **MAYER** et Wendy **FOREST**.

° ... 1992 Londres.

XI.2 Jack **MAYER**, *fs* Philip **MAYER** et Wendy **FOREST**.

° ... 1994 Londres.

D'Elijah MAYER et Alice MAYER à Martin MAYER

Sixième génération

VI Elijah MAYER, fs John MARE et Martha N...
et Alice MAYER, fa N. MAYER et Mary N....

Septième génération

VII Edward MAYER. Branche B.
et Charlotte Eugénie Mathilde de CHAZAL

Huitième génération

VIII George Clifford MAYER. Sub-branche BA.
et Antoinette Eugénie Berthe de CHAZAL.

Neuvième génération

IX Norman Edward MAYER. Sub-branche BAD.
et Sabine 'Yvonne' de CHAZAL.

Dixième génération

X Francis Frank MAYER. Sub-branche BAD E.
et Sheila KIRBY.

Onzième génération: X.2 = XI

XI Martin MAYER. Sub-branche BAD EB.
et Judith Mc FARLANE.

Douzième génération: XI.1 = XII

XII Adam MAYER.

° ... 1988 Sheffield.

Douzième génération: XI.2 = XII

XII Jennifer MAYER.

° ... 1990 Sheffield

BAD EB

Onzième génération

Martin MAYER et Judith Mc FARLANE

XI Martin MAYER, fs Francis Frank MAYER et Sheila KIRBY.

° ... 1953 Castle Donnington.

x ... 1987 ? Judith **Mc FARLANE**⁸⁹, fa ...

Ils ont deux enfants:

Douzième génération

XI.1 Adam MAYER, fs Martin MAYER et Judith Mc FARLANE.

° ... 1988 Sheffield.

XI.2 Jennifer MAYER, fa Martin MAYER et Judith Mc FARLANE.

° ... 1990 Sheffield.

⁸⁹ Judith **Mc FARLANE**, °. ... 1952 Chichester (Angleterre).

D'Elijah MAYER et Alice MAYER à Lilian MAYER

Sixième génération

VI Elijah MAYER, *fs* John MARE et Martha N...
et Alice MAYER, *fa* N. MAYER et Mary N....

VII Edward MAYER. Branche B. Septième génération
et Charlotte Eugénie Mathilde de CHAZAL

Huitième génération

VIII George Clifford MAYER. *Sub-branche* BA.
et Antoinette Eugénie Berthe de CHAZAL.

Neuvième génération

IX Norman Edward MAYER. *Sub-branche* BAD.
et Sabine 'Yvonne' de CHAZAL.

Dixième génération

X Francis Frank MAYER. *Sub-branche* BAD E.
et Sheila KIRBY.

Onzième génération: X.2 = XI

XI Lilian MAYER. *Sub-branche* BAD EC.
et Judith Mc FARLANE.

Douzième génération: XI.1 = XII

XII Russel FORTUN.

° ... 1980 Windsor.

Douzième génération: XI.2 = XII

XII Charlotte FORTUN.

° ... 1981 Pember Heath (Angleterre). BAD EC

BAD EC
Onzième génération
Lilian MAYER et David FORTUN

XI Lilian MAYER, *fa* Francis Frank MAYER et Sheila KIRBY.

° ... 1956 Slough (Angleterre)

x ... 1975 Harpenden, David FORTUN⁹⁰, *fs* ...

Ils ont deux enfants:

Douzième génération
Descendance FORTUN

XI.1 Russel FORTUN, *fs* David FORTUN et Lilian MAYER.

° ... 1980 Windsor.

XI.2 Charlotte FORTUN, *fa* David FORTUN et Lilian MAYER.

° ... 1981 Pember Heath (Angleterre).

⁹⁰ David FORTUN, ° ... 1950 Bedford (Angleterre).

D' *Elijah* MAYER et Alice MAYER à *Sybil* Eugenia MAYER

Sixième génération

VI *Elijah* MAYER, *fs* John MARE et Martha N...
et Alice MAYER, *fa* N. MAYER et Mary N....

Septième génération

VII Edward MAYER. Branche B.
et Charlotte Eugénie Mathilde de CHAZAL

Huitième génération

VIII George Clifford MAYER. *Sub*-branche BA.
et Antoinette Eugénie Berthe de CHAZAL.

Neuvième génération

IX *Sybil* Eugenia MAYER. *Sub*-branche BAE.
et Edgar Roger PIAT.

Dixième génération: IX.1= X

X G. Jean Edgar Roger PIAT. *Sub*-branche BAE A.
et Dorothy Élizabéth *Hermione* RUFFEL

Dixième génération: IX.3= X

X Marie Alice Sybil "Mimi" PIAT.
et A. David LOWSON.

Postérité inconnue.

BAE

Neuvième génération

Sybil Eugenia MAYER et Edgar Roger PIAT

IX *Sybil* Eugenia MAYER, *fa* George Clifford MAYER et Antoinette Eugénie Berthe de CHAZAL.

Elle reçut une éducation privée à l'île Maurice, qu'elle compléta au Hamilton House Finishing School. Avec Mildred, elle visita plusieurs pays d'Europe avant de regagner l'île Maurice. Elle s'était promise à son cousin Marcel de CHAZAL, qui malheureusement périt dans un naufrage et épousa Roger PIAT avec qui elle vécut à "Trait-d'Union", Son mariage ne fut parait-il pas heureux, selon Hamish LEVACK⁹¹.

Virginia ROUILLARD écrit "though spoiling her children in many ways, she was extremely particular, insisting upon tidiness and obedience..."

° 30 IX 1889.

✕ 14 VI 1945 Kenilworth, Cape-Town (Province du Cap).

xc 01 VIII 1912 Plaines-Wilhems, Edgar Roger PIAT⁹², *fs* Louis Marie Edgar PIAT et Marie Noémie DESVAUX de MARGNY.

Enfants d'Edgar Roger PIAT et *Sybil* Eugenia MAYER:

Edgar Roger PIAT et
Sybil Eugenia MAYER



Dixième génération

Descendance PIAT

IX.1 G. Jean Edgar Roger PIAT, *fs* Edgar Roger PIAT et *Sybil* Eugenia MAYER.

Suit en BAE A.XI.

° ...1913 Rose-Hill.

✕...

x 23 II 1939/40 Cape-Town (Cape Province), Dorothy Élizabéth *Hermione* RUFFEL, de Luston, Elgin (Cape Province).

IX.2 Marie Alice Sybil "Mimi" PIAT, *fa* Edgar Roger PIAT et *Sybil* Eugenia MAYER.

Servit comme son frère à l'UNESCO, Paris.

° 1919 Rose-Hill.

✕ 09 VI 1987 Paris.

x 09 VIII 1940 Cape-Town, A. David LOWSON, *fs* B. A. LOWSON, de Kenilworth (Cape Province).

Postérité inconnue.

⁹¹ Cf. Hamish LEVACK: "de CHAZAL - MAYER Liaisons" 2014. Nous laissons à Hamish la primeur de ses propos!

⁹² Edgar Roger PIAT, ° 20 VI 1879 Flacq, ✕ 25 II 1952 France. Voir la généalogie de la famille PIAT.

Voir la généalogie de la famille PIAT, originaire de Fontainebleau, passée à l'Isle de France avec Jean PIAT, *fs* Jean PIAT et Claude Élizabéth FOUAN. Arrivé sur le *Berryer* en 1769. Commis aux écritures (1782), faisant fonction de Contrôleur de l'Hôpital du Roy (1782). ° 02 VIII 1749 Fontainebleau, b 02 VIII 1749. Parrain: Jacques BREYE, charpentier; marraine: Agathe PIAT, femme de Jean POITEVIN, maçon. ✕ 17 XI 1819, d✕ 12 I 1820 Flacq. Témoins: Jean Marie Anne MORICE, garde du Commissariat, Frédéric MONTENOT.x 22 I 1782 St-François-d'Assise, Anne DANIEL de KERJEAN, *fa* Jean Joseph DANIEL de KERJEAN et Marie Anne BROUARD.

Jean PIAT. Boulanger, puis huissier royal de la Maîtrise des Eaux et Forêts de Fontainebleau. Garde général de la Forêt de Fontainebleau. Receveur des amendes. Dans le Rocher-Cuvier-Châtillon près de Belle-Croix, une petite mare porte le nom de la *Mare à PIAT*, à laquelle mène la route de la "Mare-à-PIAT". Ce nom vient de ce que le Garde général de la Forêt de Fontainebleau y fut précipité par des individus qui avaient à se plaindre de sa sévérité. ° 14 IV 1724 Fontainebleau, b 16. Parrain: Jean LIGNIER, cordonnier; marraine: Geneviève PIAT, épouse de François PICHON, serrurier. ✕ (82 ans, veuf) 7 fructidor an XIII (25 VIII 1805) Fontainebleau, d✕ 26 VIII 1805. Témoins: Jean Pierre TRANCHON (64 ans), mégissier, gendre du défunt; Claude Magloire PIAT (44 ans), garde forestier, son fils. x 16 II 1745 Fontainebleau. Claude Élizabéth FOUAN, *fa* Jean Claude FOUAN, maçon, et Anne BREYER. Témoins: Gilles PIAT, père du marié; Claude BONNAIRE, boulanger et Jean PODEVIN, maçon, ses beaux-frères; Jean Claude FOUAN, aïeul de l'épouse, premier huissier et audencier en la Maîtrise de Fontainebleau, Pierre CARPENTIER, cordonnier, Jacques et Robert BREYE, charpentiers, oncles de l'épouse.

Cf Patrick HAREL : (i) « Histoire généalogique de la famille PIAT » ; (ii) Patrick HAREL: « Héraldique et Généalogie » novembre-décembre 1976; (iii) Michel PIAT: « Héraldique et Généalogie » juillet-août 1977.

D' *Elijah* MAYER et Alice MAYER à G. Jean Edgar Roger PIAT

Sixième génération

VI *Elijah* MAYER, *fs* John MARE et Martha N...
et Alice MAYER, *fa* N. MAYER et Mary N....

Septième génération

VII Edward MAYER. Branche B.
et Charlotte Eugénie Mathilde de CHAZAL

Huitième génération

VIII George Clifford MAYER. *Sub-branche* BA.
et Antoinette Eugénie Berthe de CHAZAL.

Neuvième génération

IX *Sybil* Eugenia MAYER. *Sub-branche* BAE.
et Edgar Roger PIAT.

Dixième génération: IX.1 = X

X G. Jean Edgar Roger PIAT. *Sub-branche* BAE A.
et Dorothy Élizabéth *Hermione* RUFFEL.

Onzième génération: X.1 = XI

XII Michèle PIAT.

° ...

Onzième génération: X.2 = XI

XII Noëlle PIAT.

° ...

Onzième génération: X.3 = XI

XII Véronique PIAT.

° ...

BAE A

Onzième génération

G. Jean Edgar Roger PIAT et Dorothy Élizabéth *Hermione* RUFFEL**XI** G. Jean Edgar Roger PIAT, *fs* Edgar Roger PIAT et *Sybil* Eugenia MAYER.

Servit à l'UNESCO, Paris.

° .1913 Rose-Hill.

✕...

x 23 II 1939/40 Cape-Town (Cape Province), Dorothy Élizabéth *Hermione* RUFFEL, de Luston, Elgin (Cape Province).

Dont:

Onzième génération

XI.1 Michèle PIAT, *fa* G. Jean Edgar Roger PIAT et Dorothy Élizabéth *Hermione* RUFFEL.

° ...

XI.2 Noëlle PIAT, *fa* G. Jean Edgar Roger PIAT et Dorothy Élizabéth *Hermione* RUFFEL.

° ...

XI.3 Véronique PIAT, *fa* G. Jean Edgar Roger PIAT et Dorothy Élizabéth *Hermione* RUFFEL.

° ...

D' *Elijah* MAYER et Alice MAYER à Edwin Edward MAYER

Sixième génération

VI *Elijah* MAYER, *fs* John MARE et Martha N...
et Alice MAYER, *fa* N. MAYER et Mary N....

Septième génération

VII Edward MAYER. Branche B.
et Charlotte Eugénie Mathilde de CHAZAL

Huitième génération

VIII Edwin Edward MAYER. *Sub-branch* BB.
et Xavierine Antoinette Marie Augusta de CHAZAL.

Neuvième génération: VIII.1 = IX

IX Joseph Edwin Loïs MAYER. *Sub-branch* BBA.
et Marie Lucie MAMET.

Neuvième génération: VIII.2 = IX

IX (Augustin Pierre) Joseph Robert Alfred MAYER.
✱ en bas âge 23 VI 1874.

Neuvième génération: VIII.3 = IX

IV Marie Mathilde Xavierine MAYER. *Sub-branch* BBB.IX.
et François Arthur LOUSTAU LALANE.

BB

Huitième génération

Edwin Edward MAYER et Xavierine Antoinette Marie Augusta de CHAZAL

VIII Edwin Edward MAYER, fs Edward MAYER et Charlotte Eugénie Mathilde de CHAZAL.

° 23 VIII 1840, d° 04 XI 1840 Port-Louis. Témoins: Henry ROGERS, médecin, Bernard FAURE DAUPHINÉ, négociant.

✱ 10 VI 1874 Port-Louis.

xr 20 VII 1869 Immaculée-Conception, Xavierine Antoinette Marie Augusta **de CHAZAL**⁹³, *fa* Toussaint Antoine **de CHAZAL de CHAMAREL**⁹⁴ et Louise Marie Charlotte Augustine Xavierine **de RIVIÈRE**. Témoins: Joseph Antoine Edmond de CHAZAL, planteur, Pierre Antoine Edmond de CHAZAL, avoué, George Clifford MAYER, magistrat, Edgar Edward MAYER, commissaire-priseur.

xc 20 VII 1869 Port-Louis (Reg 1 f°91).

Enfants:

Neuvième génération

VIII.1 Joseph Edwin Loïs MAYER, *fs* Edwin Edward MAYER et Xavierine Antoinette Marie Augusta **de CHAZAL**.

Suit en BBA.IX.

° 21 IV 1870, b 26 VI 1870 Notre-Dame du Carmel, Chemin-Grenier.

✱ 1933 Majunga, Madagascar.

x 29 VI 1891 La Savane, Marie Lucie MAMET, *fa* Joseph Alphonse MAMET et Marie Amélie PIGNÉGUY.

VIII.2 (Augustin Pierre) Joseph Robert Alfred MAYER, *fs* Edwin Edward MAYER et Xavierine Antoinette Marie Augusta **de CHAZAL**.

° 28 VIII 1871, b 01 X 1871 Notre-Dame du Carmel, Chemin-Grenier. Parrain: Pierre Adrien TOULET; marraine: Agnès de CHAZAL, dame Adrien TOULET.

✱ 23 VI 1874.

VIII.3 Marie Mathilde Xavierine MAYER, *fs* Edwin Edward MAYER et Xavierine Antoinette Marie Augusta **de CHAZAL**.

Suit en BBB.IX.

° 24 III 1873 La Savane, b 26 IV 1873 Notre-Dame du Carmel, Chemin-Grenier. Parrain: Léonce de RIVIÈRE, représenté par Robert de CHAZAL; marraine: Amélie de RIVIÈRE.

✱

xc 07 II 1901 La Savane, François Arthur LOUSTAU LALANE, *fs* Arthur François LOUSTAU LALANNE et Marie Élise GIRAudeau.

⁹³ Xavierine Antoinette Marie Augusta **de CHAZAL**, *fa* Toussaint Antoine **de CHAZAL de CHAMAREL** et Charlotte Augustine Xavierine **RIVIÈRE**. ° 26 VIII 1848, d° 22 IX 1848 Port-Louis; b 02 X 1848 St-Louis. Parrain: Auguste CAROSIN; marraine: dame M. C. MAYER. ✱ ...

⁹⁴ Louis Antoine Julien Robert **de CHAZAL**, *fs* Toussaint Antoine **de CHAZAL de CHAMAREL** et Charlotte Juliette Anne *Laurence* **RIVALTZ de SAINT-ANTOINE**. Franc-maçon (09 XII 1845). ° 17 VIII 1815, d° 29 VIII 1815 Port-Louis. Témoins: Joseph AYROLLES, Paulin CHEVREAU. ✱ 26 I 1885 sucrerie Ste-Marie, d° La Savane. x/1 26 III 1845 Port-Louis, Charlotte Augustine Xavierine **de RIVIÈRE**⁹⁴, *fa* Jean Nicolas Louis **de RIVIÈRE** et Charlotte Jeanne Élisabeth Louise **VIGÉE**. Témoins: Antoine Hypolite GIQUEL, négociant, Furcy de CHAZAL, avoué, Edmond de CHAZAL, planteur, Frederick William MOON. x/2 (veuf) 29 X 1856 Port-Louis, Louise Charlotte Augustine **de La TOUR de SAINT-YGEST**⁹⁴, *fa* Paul Louis Gustave **de La TOUR de SAINT-YGEST** et Blanche Augustine **de CHAZAL**. Témoins: Louis Antoine Ernest de La TOUR de SAINT-YGEST, ex-officier de cavalerie, Frederick William MOON, Pierre Eugène Furcy de CHAZAL, avoué-ès-tribunaux, Joseph Antoine Edmond de CHAZAL, planteur. ✱ 1860.

Cf. Patrick HAREL: « Histoire généalogique de la Famille de CHAZAL », inédit..

D'Elijah MAYER et Alice MAYER à Joseph Edwin Loïs MAYER

Sixième génération

VI Elijah MAYER, *fs* John MARE et Martha N...
et Alice MAYER, *fa* N. MAYER et Mary N....

Septième génération

VII Edward MAYER. Branche B.
et Charlotte Eugénie Mathilde de CHAZAL

Huitième génération

VIII Edwin Edward MAYER. *Sub-branche* BB.
et Xavierine Antoinette Marie Augusta de CHAZAL.

Neuvième génération: VIII.1 = IX

IX Joseph Edwin Loïs MAYER. *Sub-branch* BBA.
et Marie Lucie MAMET.

Dixième génération: IX.1 = X

X Lucien Joseph Louis MAYER.

Postérité inconnue

✱ .. 1920 Tananarive.

Dixième génération: IX.2 = X

X Louis Joseph Robert MAYER. *Sub-branche* BBA A.

et:

(i) Jeanne Anne Marie TRÉAL.

(ii) Gisèle Victoire DELVAL.

Dixième génération: IX.3 = X

X Amélie MAYER. *Sub-branche* BBA B.

et Louis Edmond Luçay GRIMAUD.

Dixième génération: IX.4 = X

X Suzanne MAYER.

Alliance, postérité inconnues.

✱ ... 1976 Marseille (Bouches-du-Rhône).

Dixième génération: IX.5 = X

X Alphonse MAYER. *Sub-branche* BBA C.

et Yolande d'ACHERY de SALICAN.

Dixième génération: IX.6 = X

X Marie Caroline *Marcelle* MAYER. *Sub-branche* BBA D.

et Jean CHANLIEU (CHANLIAU), *fs* ...

BBA

Neuvième génération

Joseph Edwin Loïs MAYER et Marie Lucie MAMET

IX Joseph Edwin Loïs **MAYER**, *fs* Edwin Edward **MAYER** et Xavierine Antoinette Marie Augusta **de CHAZAL**.

° 21 IV 1870, b 26 VI 1870 Notre-Dame du Carmel, Chemin-Grenier. Témoins: Robert de CHAZAL, Adrien TOULET;
marraine: Marie de CHAZAL.

✱ 1933-34 Majunga, Madagascar.

x 29 VI 1891 La Savane, Marie Lucie **MAMET**⁹⁵, *fa* Joseph Alphonse **MAMET**⁹⁶ et Marie Amélie **PIGNÉGUY**.

Dont:

Dixième génération

IX.1 Lucien Joseph Louis **MAYER**⁹⁷, *fs* Joseph Edwin Loïs **MAYER** et Marie Lucie **MAMET**.

° 14 VII 1892 Chemin Grenier, quartier de la Savane, île Maurice.

✱ .. 1920 Tananarive.

IX.2 Louis Joseph Robert **MAYER**, *fs* Joseph Edwin Loïs **MAYER** et Marie Lucie **MAMET**.

Suit en BBA A.X.

° 22 XII 1893 Jouvence, île Maurice.

✱ 16 IV 1977 Majunga, Madagascar.

x/1 24 X 1923 Tamatave (Madagascar), Jeanne Anne Marie **TRÉAL**, *fa* Edmond Hippolyte Léon **TREAL** et Joséphine **TALBOT**.

x/2 ... Gisèle Victoire **DELVAL**, *fa* Marius Marie Luc Auguste **DELVAL** et Anne Marie **POUPINEL de VALENCÉ**.

IX.3 Amélie **MAYER**, *fa* Joseph Edwin Loïs **MAYER** et Marie Lucie **MAMET**.

Suit en BBA B.X.

° ... 1898.

✱ 20 II 1990 Marseille (Bouches-du-Rhône)

x ... 1922, Louis Edmond Luçay **GRIMAUD**, *fs* Jules Emmanuel Auguste **GRIMAUD** et Suzanne Lucinde **ARCHAMBAUD**..

IX.4 Suzanne **MAYER**, *fa* Joseph Edwin Loïs **MAYER** et Marie Lucie **MAMET**.

° ... 1898 île Maurice.

✱ ... 1976 Marseille (Bouches-du-Rhône).

⁹⁵ Marie Lucie **MAMET** ° 25 VII 1870, b (50 jours) 13 IX 1870 Cathédrale St-Louis. Parrain: Évariste MAMET; marraine: Lucie MAMET. ✱ 1942 Majunga, Madagascar.

⁹⁶ Eugène Joseph Alphonse **MAMET**, *fs* Antoine **MAMET** et Eugénie **THERREUX**. Comptable au Port-Louis (1849). ° 14 X 1818, d° 27 X 1818 Flacq. Témoins: Jean Joseph MAMET, Charles Frédéric JAHAN, habitants; b 12 VII 1819 St-Julien. Parrain: Adrien ÉBERARD; maraine: Céline MAMET. ✱ > 1892. x 20 VIII 1849 Port-Louis, Marie Amélie **PIGNÉGUY**, *fa* Jean **PIGNÉGUY**, commerçant (1817) puis négociant, et Adélaïde Françoise Amélie **DUMÉE de SAINT-VICTOR**. Témoins: François RAMPAL, Clodomir MAMET, Alfred PIGNÉGUY, distillateur, Julien HERCHENRODER, avoué.

Cf. « Histoire généalogique de la famille MAMET ».

⁹⁷ *Cf.* le site geneanet de Bernard MAYER, aumilieu2.

IX.5 Alphonse **MAYER**, *fs* Joseph Edwin Loïs **MAYER** et Marie Lucie **MAMET**.

Suit en BBA C.X.

° ... 1900.

✕ ... 1939 Tananarive.

x 25 VI 1923 Tamatave, Yolande **d'ACHERY de SALICAN**, *fa* Pierre Armand Joseph Emmanuel **d'ACHERY de SALICAN** et Marie Léonie Blanche **LAISNÉ**.

IX.6 Marie Caroline *Marcelle* **MAYER**, *fa* Joseph Edwin Loïs **MAYER** et Marie Lucie **MAMET**.

Suit en BBA D.X.

° 09 I 1907 Beau-Bassin, b 21 I 1907 Sacré-Coeur. Parrain: Lucien MAYER; marraine: Caroline JOLLIVET.

✕

x 07 VII 1924 Tamatave (Madagascar) Jean **CHANLIEU (CHANLIAU)**, *fs* ...

D'Elijah MAYER et Alice MAYER à Louis Joseph Robert MAYER

Sixième génération

VI Elijah MAYER, fs John MARE et Martha N...
et Alice MAYER, fa N. MAYER et Mary N....

Septième génération

VII Edward MAYER. Branche B.
et Charlotte Eugénie Mathilde de CHAZAL

Huitième génération

VIII Edwin Edward MAYER. Sub-branche BB.
et Xavierine Antoinette Marie Augusta de CHAZAL.

Neuvième génération: VIII.1 = IX

IX Joseph Edwin Loïs MAYER. Sub-branch BBA.
et Marie Lucie MAMET.

Dixième génération: IX.2 = X

X Louis Joseph Robert MAYER. Sub-branche BBA A
et:

- (i) Jeanne Anne Marie TRÉAL.
- (ii) Gisèle Victoire DELVAL.

XII 1942 Diego-Suarez, Madagascar.

Onzième génération: X.6 = XI

X.6 Jean-Pierre MAYER. Sub-branche BAA AD.

et

(1) Marie Louise GUY.

(2) Relation avec Marie Onzième génération: X.1 = XI

XI Monique MAYER. Sub-branche BBA AA.
et N. BARBE

Onzième génération: X.2 = XI,

XI Maurice Louis Gabriel MAYER. Sub-branche BBA AB
et Camille Reine Marie ARTHUR.

Onzième génération: X.3 = XI

XI Denise Marie Amélie MAYER. Sub-branche BBA AC.
et Jean Marie Eugène CHAUVÉY.

Onzième génération: X.4 = XI

XI Olga MAYER. Alliance et postérité (3 enfants) inconnues.
et N. N....

Onzième génération: X.5 = XI

XI Marilène ou Marilaine MAYER. Alliance et postérité inconnues.
° Thérèse LAUVERJAT.

BBA A

Dixième génération

- (i) Louis Joseph Robert MAYER et Jeanne Anne Marie TRÉAL
- (ii) Louis Joseph Robert MAYER et Gisèle Victoire DELVAL

X Louis Joseph Robert MAYER, fs Joseph Edwin Loïs MAYER et Marie Lucie MAMET.

Après avoir servi dans la Royal Navy lors des opérations du Bosphore et des Dardanelles (1915), il aurait beaucoup bourlingué dans l'Océan Indien, notamment comme pêcheur de tortues de mer à Juan-de-Nova. Il aurait pris de l'activité dans l'industrie minière en qualité d'ingénieur et se serait lui-même lancé (sans grand succès) dans l'exploitation des gemmes, pierres précieuses et dans le graphite (dans la région de Vatomandry).

Vers 1960, il s'établira près de son fils aîné à St-Denis-de-La-Réunion, pour rejoindre peu après, ses soeurs Suzanne et Marcelle à Marseille. Ne se faisant pas à la vie métropolitaine, il regagna Madagascar y mener une existence marginale avant de s'éteindre paisiblement à Majunga⁹⁸.

° 22 XII 1893 Jouvance, île Maurice.

✕ 16 IV 1977 Majunga, Madagascar.

x/1 24 X 1923 Tamatave (Madagascar), Jeanne Anne Marie TRÉAL⁹⁹, fa Edmond Hippolyte Léon TREAL¹⁰⁰ et Joséphine TALBOT.

x/2 23 IV 1938 Andevoranta, Madagascar, Gisèle Victoire DELVAL¹⁰¹, fa Marius Marie Luc Auguste DELVAL¹⁰² et Anne Marie POUPINEL de VALENCÉ.

⁹⁸ Cf. Note de Patrick CHAUVY in Dictionnaire de la Famille de CHAZAL. Remerciements à Christopher de CHAZAL.

⁹⁹ Jeanne Anne Marie TREAL, ° 23 VIII 1903 Tamatave; ✕ 23 III 1931 Vatomandry (Madagascar).

¹⁰⁰ Edmond Hippolyte Léon TREAL, fs Jean Auguste Léon TREAL (TREAL) et Emma Élixa RICHARD. Agent de la Nouvelle Compagnie Havraise Péninsulaire de Madagascar (mines de graphite). ° 26 III 1861 Nantes (Loire-Atlantique). ✕ 16 IV 1934 Vatomandry (Madagascar). x/1 14 I 1893 Vatomandry, Rose Éva GASSIER. Veuf 16 VI 1896, x/2 07 VIII 1897 Vatomandry, Joséphine TALBOT*, fa Antoine Jean Tom TALBOT et Marie Émilie LEGRY. Témoins: Maurice CHANTEPIE (39 ans), Jean William CLAREMBACH (37 ans), Jean Georges Fernand BARETTY (54 ans), commissaire priseur, Gustave Adolphe PLETTENBERG (66 ans), ingénieur. Cf. sites GENEANET de Mireille NISS et MDGMUSOI.

Note*: Joséphine TALBOT, ° 13 V 1875 Beau-Bassin, île Maurice; ✕ 01 XI 1930 Vatomandry.

¹⁰¹ Gisèle Victoire DELVAL, ° 11 XI 1918 Brickaville, Madagascar. Cf. le site geneanet de Jean-Luc de ROBILLARD.

¹⁰² Marius Marie Luc Auguste DELVAL, fs Alphonse Prosper DELVAL et Marie Augustine PERRINE, ° 19 I 1877 St-Denis de La Réunion, ✕ 14 XI 1946 Hôpital Colonial de Tananarive. x 20 X 1906 Andevoranta, Brickaville, Madagascar, Anne Marie POUPINEL de VALENCÉ, fa Louis Théodore POUPINEL de VALENCÉ et Marie Sophie Prudence Lise BERCHON.

Note: Anne Marie POUPINEL de VALENCÉ, ° 12 I 1890 Port-Louis, île Maurice; ✕ 07 IV 1922 Andevoranta, Brickaville, Madagascar.

Postérité:

Onzième génération

Louis Joseph Robert MAYER et Jeanne Anne Marie TRÉAL

X.1 Monique MAYER, fa Louis Joseph Robert MAYER et Jeanne Anne Marie TRÉAL.

Suit en BBA AA.XI

° 10 II 1927 Vatovandry, Madagascar.

✕ ... 1968 Montbéliard (Doubs).

x ... N. BARBE, fs ...

X.2 Maurice Louis Gabriel MAYER, fs Louis Joseph Robert MAYER et Jeanne Anne Marie TRÉAL.

Suit en BBA AB.XI

° 05 II 1928 Vatovandry.

x 18 IX 1952 Ploumilliou (Côtes-d'Armor), Camille Reine Marie ARTHUR, fa Joseph Louis ARTHUR et Marie Yvonne LORÉE.

X.3 Denise Marie Amélie MAYER, fa Louis Joseph Robert MAYER et Jeanne Anne Marie TRÉAL.

Suit en BBA AC.XI

° 15 I 1929 Majunga.

✕ 27 II 1989 Mollans-sur-Ouvèze (Drôme).

x 15 IX 1950 Vatovandry, Jean Marie Eugène CHAUVEY, fs ...

Onzième génération

Louis Joseph Robert MAYER et Gisèle Victoire DELVAL¹⁰³**X.4 Olga MAYER, fa Louis Joseph Robert MAYER et Gisèle Victoire DELVAL.**

Résidait (2007) à Mitry-Mory (Seine-et-Marne). Mariée et mère de 3 enfants.

° 09 III 1939 Diego-Suarez, Madagascar.

X.5 Marilène ou Marilaine MAYER, fa Louis Joseph Robert MAYER et Gisèle Victoire DELVAL.

° 08 XII 1942 Diego-Suarez, Madagascar.

X.6 Jean-Pierre MAYER, fs Louis Joseph Robert MAYER et Gisèle Victoire DELVAL.

Suit en BAA AD.XI.

° 17 VII 1945 Tamatave, Madagascar.

x ... Marie Louise GUY, fa Gaston GUY et Catherine FILIPPI.

Relation avec Marie Thérèse LAUVERJAT, fa René LAUVERJAT et Marie Alice GAUDRY.

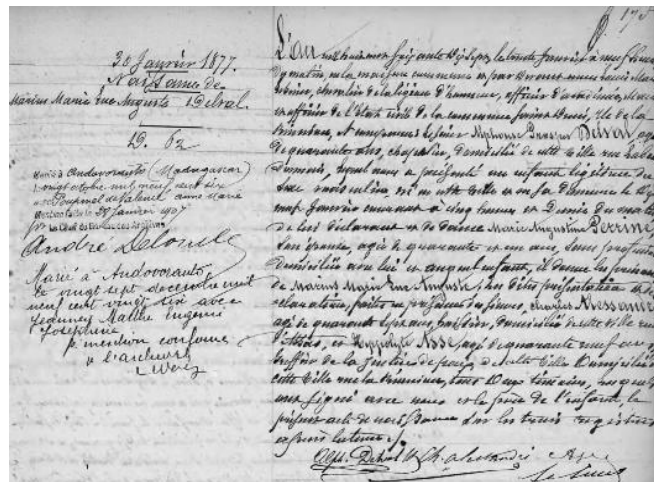

Acte de naissance de Marius Marie Luc Auguste DELVAL établi le 30 I 1877 à St-Denis de La Réunion

Louis Théodore **POUPINEL de VALENCÉ**, fs André Théodore **POUPINEL de VALENCÉ** et Jeanne Pétronille Anastasie **ACCAR de NAINVILLE**, ° 29 XII 1845, d° 23 IV 1846 Plaines-Wilhems (avec autorisation du Tribunal de Première Instance). Témoins: Jean Baptiste Eugène RIVIÈRE, Amédée Henri HUGNIN, rentier. xc/11 XI 1876 Port-Louis (Reg 1 ° 321), Marie Sophie Prudence Lise **BERCHON**, fa Victor **BERCHON** et Marie Élise **GÉRAULT**. x/r 13 XI 1876 Cathédrale St-Louis. Témoins: Timoléon **POUPINEL de VALENCÉ**, Édouard **QUESNEL**, Charles **PELLEGRIN**.

Cf. Patrick HAREL: « Histoire généalogique de la Famille **POUPINEL** ».

¹⁰³ Cf. Sites généanet de (i) J. P. MAYER: <http://gw.geneanet.org/jprmayer?lang=en&v=DELVAL&m=N>; (ii) Henri DOGER de SPÉVILLE, dds

D'*Elijah* MAYER et Alice MAYER à Monique MAYER

Sixième génération

VI *Elijah* MAYER, *fs* John MARE et Martha N...
et Alice MAYER, *fa* N. MAYER et Mary N....

Septième génération

VII Edward MAYER. Branche B.
et Charlotte Eugénie Mathilde de CHAZAL

Huitième génération

VIII Edwin Edward MAYER. *Sub-branche* BB.
et Xavierine Antoinette Marie Augusta de CHAZAL.

Neuvième génération: VIII.1 = IX

IX Joseph Edwin Loïs MAYER. *Sub-branch* BBA.
et Marie Lucie MAMET.

Dixième génération: IX.2 = X

X Louis Joseph Robert MAYER. *Sub-branche* BBA A
et Jeanne Anne Marie TRÉAL.

Onzième génération: X.1 = XI

XI Monique MAYER. *Sub-branche* BBA AA.
et N. BARBE.

Douzième génération: XI.1 = XII

XI.1 Michel BARBE.

°

Douzième génération: XI.2 = XII

XI.2 Anne Marie BARBE, *fa* N. BARBE et Monique MAYER.

° ...

BBA AA

Onzième génération

Monique MAYER et N BARBE

XI Monique **MAYER**, *fa* Louis Joseph Robert **MAYER** et Jeanne Anne Marie **TRÉAL**.

° 10 II 1927 Vatomandry, Madagascar.

✕ ... 1968 Montbéliard (Doubs).

x N. **BARBE**, *fs* ...

Dont:

Douzième génération

Descendance BARBE

XI.1 Michel **BARBE**, *fs* N. **BARBE** et Monique **MAYER**.

°

XI.2 Anne Marie **BARBE**, *fa* N. **BARBE** et Monique **MAYER**.

° ...

D'Elijah MAYER et Alice MAYER à Maurice Louis Gabriel MAYER

Sixième génération

VI Elijah MAYER, *fs* John MARE et Martha N...
et Alice MAYER, *fa* N. MAYER et Mary N....

Septième génération

VII Edward MAYER. Branche B.
et Charlotte Eugénie Mathilde de CHAZAL

Huitième génération

VIII Edwin Edward MAYER. *Sub-branche* BB.
et Xavierine Antoinette Marie Augusta de CHAZAL.

Neuvième génération: VIII.1 = IX

IX Joseph Edwin Loïs MAYER. *Sub-branch* BBA.
et Marie Lucie MAMET.

Dixième génération: IX.2 = X

X Louis Joseph Robert MAYER. *Sub-branche* BBA A
et Jeanne Anne Marie TRÉAL.

Onzième génération: X.2 = XI

XI Maurice Louis Gabriel MAYER. *Sub-branche* BBA AB
et Camille Reine Marie ARTHUR.

Douzième génération: XI.1 = XII

XII Marie Jeanne MAYER. *Sub-branche* BBA ABA
et Jacky MALLET

Douzième génération: XI.2 = XII

XII Dominique MAYER.
° ...1954.

Douzième génération: XI.3 = XII

XII Bernard MAYER. *Sub-branche* BBA ABC.
et Dominique JAOUEN

BBA AB

Onzième génération

Maurice Louis Gabriel MAYER et Camille Reine Marie ARTHUR

XI Maurice Louis Gabriel **MAYER**, *fs* Louis Joseph Robert **MAYER** et Jeanne Anne Marie **TRÉAL**.

° 05 II 1928 Vatomandry.

x 18 IX 1952 Ploumilliou (Côtes-d'Armor), Camille Reine Marie **ARTHUR**¹⁰⁴, *fa* Louis Ernest Joseph **ARTHUR**¹⁰⁵ et Marie Yvonne **LORÉE**.

Dont:

Douzième génération MAYER

XI.1 Marie Jeanne **MAYER**, *fa* Maurice Louis Gabriel **MAYER** et Camille Reine Marie **ARTHUR**.

Suit en BBA ABA.XII.

° .. 1953.

x ... Jacky **MALLET**, *fs* ...

XI.2 Dominique **MAYER**, *fa* (*fs*?) Maurice Louis Gabriel **MAYER** et Camille Reine Marie **ARTHUR**.

° .. 1954.

XI.3 Bernard **MAYER**, *fs* Maurice Louis Gabriel **MAYER** et Camille Reine Marie **ARTHUR**.

Suit en BBA ABB.XII.

° .. 1959

x ... Dominique **JAOUEN**, *fa* ...

¹⁰⁴ Camille Reine Marie **ARTHUR**, ° La Réunion.

¹⁰⁵ Louis Ernest Joseph **ARTHUR**, *fs* Fénelon Joseph Louis **ARTHUR** et Louise **CLAIN**. Comptable. ° 26 XI 1881 Ste-Marie, b 04 XI 1882; ✱ 05 VI 1942. x 23 I 1912 Les Trois-Bassins, La Réunion, Martha Joséphine Yvonne **LORÉE**.

Martha Joséphine Yvonne **LORÉE**, *fa* Alexandre Ferdinand **LORÉE** et Marie Céline **MONTREUIL** ° 27 XI 1893 lieu dit Grande Ravine, d° 29 XI Trois Bassins, acte 77. Témoins: Joseph RIVIÈRE (25 ans), facteur boitier, François MARAVAL (27 ans), propriétaire; ✱ 19 VI 1970 Trois Bassins.

D' *Elijah* MAYER et Alice MAYER à Marie Jeanne MAYER

Sixième génération

VI *Elijah* MAYER, *fs* John MARE et Martha N...
et Alice MAYER, *fa* N. MAYER et Mary N...

Septième génération

VII Edward MAYER. Branche B.
et Charlotte Eugénie Mathilde de CHAZAL

Huitième génération

VIII Edwin Edward MAYER. *Sub-branche* BB.
et Xavierine Antoinette Marie Augusta de CHAZAL.

Neuvième génération: VIII.1 = IX

IX Joseph Edwin Loïs MAYER. *Sub-branch* BBA.
et Marie Lucie MAMET.

Dixième génération: IX.2 = X

X Louis Joseph Robert MAYER. *Sub-branche* BBA A
et Jeanne Anne Marie TRÉAL.

Onzième génération: X.2 = XI

XI Maurice Louis Gabriel MAYER.. *Sub-branche* BBA AB
et Camille Reine Marie ARTHUR.

Douzième génération: XI.1 = XII

XII Marie Jeanne MAYER. *Sub-branche* BBA ABA
et Jacky MALLET.

Treizième génération: XII.1 = XIII

XIII Mickael MALLET.

° ...

Treizième génération: XII.2 = XIII

XIII Cyrielle MALLET.

° ...

BBA ABA

Douzième génération

Marie Jeanne MAYER et Jacky MALLET

XII Marie Jeanne MAYER, fa Maurice Louis Gabriel MAYER et Camille Reine Marie ARTHUR.

° ...

x ... Jacky MALLET, fs ...

Dont:

Treizième génération

Descendance MALLET

XII.1 Mickael MALLET, fs Jacky MALLET et Marie Jeanne MAYER.

° ...

XII.2 Cyrielle MALLET, fa Jacky MALLET et Marie Jeanne MAYER.

° ...

D' *Elijah* MAYER et Alice MAYER à Bernard MAYER

Sixième génération

VI *Elijah* MAYER, *fs* John MARE et Martha N...
et Alice MAYER, *fa* N. MAYER et Mary N....

Septième génération

VII *Edward* MAYER. Branche B.
et Charlotte Eugénie Mathilde de CHAZAL

Huitième génération

VIII *Edwin Edward* MAYER. *Sub-branche* BB.
et *Xavierine Antoinette Marie Augusta* de CHAZAL.

Neuvième génération: VIII.1 = IX

IX *Joseph Edwin Lois* MAYER. *Sub-branch* BBA.
et *Marie Lucie* MAMET.

Dixième génération: IX.2 = X

X *Louis Joseph Robert* MAYER. *Sub-branche* BBA A
et *Jeanne Anne Marie* TRÉAL.

Onzième génération: X.2 = XI

XI *Maurice Louis Gabriel* MAYER..*Sub-branche* BBA AB
et *Camille Reine Marie* ARTHUR.

Douzième génération: XI.3 = XII

XII *Bernard* MAYER. *Sub-branche* BBA ABC.
et *Dominique* JAOUEN.

Treizième génération: XII.1 = XIII

XII.1 *Arnaud* MAYER. *Sub-branche* BBA ABC A.
et *Fanny* BAUDELOQUE, *fa*

BBA ABC

Douzième génération

Bernard MAYER et *Dominique* JAOUEN

XII *Bernard* MAYER, *fs* *Maurice Louis Gabriel* MAYER et *Camille Reine Marie* ARTHUR.

Propriétaire du site [geneanet](http://geneanet.com) "aumilieud2".

o ...

x ...*Dominique* JAOUEN, *fa* ...

Dont:

Treizième génération

XII.1 *Arnaud* MAYER, *fs* *Bernard* MAYER et *Dominique* JAOUEN.

Suit en BBA ABC A.XIII.

o

x ... *Fanny* BAUDELOQUE, *fa* ...

D'Elijah MAYER et Alice MAYER à Arnaud MAYER

Sixième génération

VI Elijah MAYER, *fs* John MARE et Martha N...
et Alice MAYER, *fa* N. MAYER et Mary N....

Septième génération

VII Edward MAYER. Branche B.
et Charlotte Eugénie Mathilde de CHAZAL

Huitième génération

VIII Edwin Edward MAYER. *Sub-branche* BB.
et Xavierine Antoinette Marie Augusta de CHAZAL.

Neuvième génération: VIII.1 = IX

IX Joseph Edwin Loïs MAYER. *Sub-branch* BBA.
et Marie Lucie MAMET.

Dixième génération: IX.2 = X

X Louis Joseph Robert MAYER. *Sub-branche* BBA A
et Jeanne Anne Marie TRÉAL.

Onzième génération: X.2 = XI

XI Maurice Louis Gabriel MAYER. *Sub-branche* BBA AB
et Camille Reine Marie ARTHUR.

Douzième génération: XI.3 = XII

XII Bernard MAYER. *Sub-branche* BBA ABC.
et Dominique JAOUEN.

Treizième génération: XII.1 = XIII

XIII Arnaud MAYER. *Sub-branche* BBA ABC A.

Quatorzième génération XIII.1 = XIV

XIV .Jordane MAYER.

° ...

Quatorzième génération XIII.2 = XIV

XIV .Naëlle MAYER.

° ...

BBA ABC A

Treizième génération

Arnaud MAYER et Fanny BAUDELOQUE

XIII Arnaud MAYER, *fs* Bernard MAYER et Dominique JAOUEN.

°

x ... Fanny BAUDELOQUE, *fa* ...

Dont:

Quatorzième génération

XIV Jordane MAYER, *fa* Arnaud MAYER et Fanny BAUDELOQUE.

°

XIV Naëlle MAYER, *fa* Arnaud MAYER et Fanny BAUDELOQUE.

°

D'Elijah MAYER et Alice MAYER à Denise Marie Amélie MAYER

Sixième génération

VI Elijah MAYER, fs John MARE et Martha N...
et Alice MAYER, fa N. MAYER et Mary N....

Septième génération

VII Edward MAYER. Branche B.
et Charlotte Eugénie Mathilde de CHAZAL

Huitième génération

VIII Edwin Edward MAYER. Sub-branche BB.
et Xavierine Antoinette Marie Augusta de CHAZAL.

Neuvième génération: VIII.1 = IX

IX Joseph Edwin Loïs MAYER. Sub-branch BBA.
et Marie Lucie MAMET.

Dixième génération: IX.2 = X

X Louis Joseph Robert MAYER. Sub-branche BBA A
et:

- (i) Jeanne Anne Marie TRÉAL.
- (ii) Gisèle Victoire DELVAL.

Onzième génération: X.3 = XI

XI Denise Marie Amélie MAYER. Sub-branche BBA AC.
et Jean Marie Eugène CHAUYEY.

Douzième génération: XI.1 = XII

XII Patrick CHAUYEY. Sub-branche BBA ACA. Postérité inconnue.
et Karen N....

Douzième génération: XI.2 = XII

XII Jacques CHAUYEY.
° ...

Douzième génération: XI.3 = XII

XII Jean-Luc CHAUYEY.
° ...

Douzième génération: XI.4 = XII

XII Ghislaine CHAUYEY.
° ...

BBA AC

Onzième génération

Denise Marie Amélie MAYER et Jean-Marie Eugène CHAUYEY

XI Denise Marie Amélie MAYER, fa Louis Joseph Robert MAYER et Jeanne Anne Marie TRÉAL.

° 15 I 1929 Majunga.

✕ 27 II 1989 Mollans-sur-Ouvèze (Drôme).

x 15 IX 1950 Vatomandry (Madagascar), Jean Marie Eugène CHAUYEY, fs ...

Dont:

Douzième génération
Descendance CHAUYEY

XI.1 Patrick CHAUYEY, fs Jean Marie Eugène CHAUYEY et Denise Marie Amélie MAYER.

°

x Karen N....

XI.2 Jacques CHAUYEY, fs Jean Marie Eugène CHAUYEY et Denise Marie Amélie MAYER.

° ...

XI.3 Jean-Luc CHAUYEY, fs Jean Marie Eugène CHAUYEY et Denise Marie Amélie MAYER.

° ...

XI.4 Ghislaine CHAUYEY, fa Jean Marie Eugène CHAUYEY et Denise Marie Amélie MAYER.

° ...

D'Elijah MAYER et Alice MAYER à Jean Pierre MAYER

Sixième génération

VI Elijah MAYER, fs John MARE et Martha N...
et Alice MAYER, fa N. MAYER et Mary N....

Septième génération

VII Edward MAYER. Branche B.
et Charlotte Eugénie Mathilde de CHAZAL

Huitième génération

VIII Edwin Edward MAYER. Sub-branche BB.
et Xavierine Antoinette Marie Augusta de CHAZAL.

Neuvième génération: VIII.1 = IX

IX Joseph Edwin Loïs MAYER. Sub-branch BBA.
et Marie Lucie MAMET.

Dixième génération: IX.2 = X

X Louis Joseph Robert MAYER. Sub-branche BBA A
et Gisèle Victoire DELVAL.

Onzième génération: X.6 = XI

X.6 Jean-Pierre MAYER. Sub-branche BBA AD.
et

(1) Marie Louise GUY.

(2) Relation avec Marie Thérèse LAUVERJAT.

BBA AD

Onzième génération

Jean Pierre MAYER et Ne N...

XI Jean-Pierre MAYER, fs Louis Joseph Robert MAYER et Gisèle Victoir DELVAL.

Domicilié d'Etrepilly (Seine-et-Marne).

° 17 VII 1945 Tamatave, Madagascar.

x, Ne N (Louise GUY? Marie Thérèse LAUVERJAT?), fa ...

Dont:

Douzième génération

XI.1 Benoît MAYER, fs Jean-Pierre MAYER et Ne N....

°

D'*Elijah* MAYER et Alice MAYER à Amélie MAYER

Sixième génération

VI *Elijah* MAYER, *fs* John MARE et Martha N...
et Alice MAYER, *fa* N. MAYER et Mary N....

Septième génération

VII Edward MAYER. Branche B.
et Charlotte Eugénie Mathilde de CHAZAL

Huitième génération

VIII Edwin Edward MAYER. *Sub-branche* BB.
et Xavierine Antoinette Marie Augusta de CHAZAL.

Neuvième génération: VIII.1 = IX

IX Joseph Edwin Loïs MAYER. *Sub-branch* BBA.
et Marie Lucie MAMET.

Dixième génération: IX.3 = X

X Amélie MAYER. *Sub-branche* BBA B.X.
et Louis Edmond Luçay GRIMAUD.

Onzième génération: X.1 = XI

X Jacqueline GRIMAUD.

° ...

Onzième génération: X.2 = XI

X1 Colette GRIMAUD.

° ...

Onzième génération: X.3 = XI

X Suzelle GRIMAUD.

° ...

BBA B

Dixième génération

Amélie MAYER et Louis Edmond Luçay GRIMAUD

X Amélie MAYER, *fa* Joseph Edwin Loïs MAYER et Marie Lucie MAMET.

° ... 1898.

✕ 20 II 1990 Marseille (Bouches-du-Rhône).

x ... 1922, Louis Edmond Luçay GRIMAUD¹⁰⁶, *fs* Jules Emmanuel Auguste GRIMAUD¹⁰⁷ et Suzanne Lucinde ARCHAMBAUD.

Dont:

Onzième génération
Descendance GRIMAUD**X.1** Jacqueline GRIMAUD, *fa* Louis Edmond Luçay GRIMAUD et Amélie MAYER.

° ...

X.2 Colette GRIMAUD, *fa* Louis Edmond Luçay GRIMAUD et Amélie MAYER.

° ...

X.3 Suzelle GRIMAUD, *fa* Louis Edmond Luçay GRIMAUD et Amélie MAYER.

° ...

¹⁰⁶ Louis Edmond Luçay GRIMAUD, ° 25 III 1890 St-Pierre de La Réunion. ✕ (63 ans) 1953 Tananarive (Madagascar). Agent Comptable.¹⁰⁷ Jules Emmanuel Auguste GRIMAUD, *fs* Louis Pacifique GRIMAUD et Antoinette Euphrosine MERLO. ° 30 V 1866 St-Pierre. x 05 VI 1869 St-Pierre, Suzanne Lucinde ARCHAMBEAUD, *fa* Louis Edmond ARCHAMBEAUD et Jeanne Louise BUREL.Louis Pacifique GRIMAUD, *fs* Joseph MONTVERT GRIMAUD et Marie Charlette Anastasie MAURIN d'AUBIGNY. ° ..., ✕ ..., x 17 X 1839 St-Pierre, Antoinette Euphrosine MERLO (° 30 VI 1823 St-Pierre; ✕ 22 VI 1866 St-Pierre) *fa* François Jacinthe MERLO et Marie Thérèse GESLIN.Joseph Montvert GRIMAUD, *fs* Louis GRIMAUD et Euphrasie Ignace NATIVEL, ° 25 X 1780 St-Paul de La Réunion; ✕ 03 VI 1848 La Possession, île de la Réunion, x 20 V 1806 St-Paul, Marie Charlette Anastasie MAURIN d'AUBIGNY (° 30 IV 1785 St-Denis; ✕ 18 XI 1849 La Possession).Louis GRIMAUD, *fs* Jean-Baptiste GRIMAUD et Marie RUELLE, ° ...; ✕ 20 IX 1802 St-Paul. x 28 IX 1773 St-Paul, Euphrasie Ignace NATIVEL, *fa* François Joseph NATIVEL et Radegonde LAURET.Cf. site geneanet jhoarau2, <http://gw.geneanet.org/jhoarau2?lang=en&v=GRIMAUD&m=N>

D'Elijah MAYER et Alice MAYER à Alphonse MAYER

Sixième génération

VI Elijah MAYER, fs John MARE et Martha N...
et Alice MAYER, fa N. MAYER et Mary N....

Septième génération

VII Edward MAYER. Branche B.
et Charlotte Eugénie Mathilde de CHAZAL

Huitième génération

VIII Edwin Edward MAYER. Sub-branche BB.
et Xavierine Antoinette Marie Augusta de CHAZAL.

Neuvième génération: VIII.1 = IX

IX Joseph Edwin Loïs MAYER. Sub-branch BBA.
et Marie Lucie MAMET.

Dixième génération: IX.5 = X

X Alphonse MAYER. Sub-branche BBA C
et Yolande d'ACHERY de SALICAN.

Onzième génération: X.1 = XI

XI Odette MAYER.

° ...

Onzième génération: X.2 = XI

XI André MAYER.

° ...

Onzième génération: X.3 = XI

XI Jean MAYER.

° ...

Onzième génération: X.4 = XI

XI Thérèse MAYER.

° ...

Onzième génération: X.5 = XI

XI Claude MAYER

° ...

BBA C

Dixième génération

Alphonse MAYER et Yolande d'ACHERY de SALICAN

X Alphonse MAYER, fs Joseph Edwin Loïs MAYER et Marie Lucie MAMET.

° ... 1900.

✕ ... 1939 Tananarive.

x 25 VI 1923 Tamatave, Joséphine Marie Yolande d'ACHERY de SALICAN¹⁰⁸, fa Pierre Armand Joseph Emmanuel d'ACHERY de SALICAN et Marie Léonie Blanche LAISNÉ.

Dont:

Onzième génération

X.1 Odette MAYER, fa Alphonse MAYER et Yolande d'ACHERY de SALICAN.

° ...

X.2 André MAYER, fs Alphonse MAYER et Yolande d'ACHERY de SALICAN.

° ...

X.3 Jean MAYER, fa Alphonse MAYER et Yolande d'ACHERY de SALICAN.

° ...

X.4 Thérèse MAYER, fa Alphonse MAYER et Yolande d'ACHERY de SALICAN.

° ...

X.5 Claude MAYER, fa Alphonse MAYER et Yolande d'ACHERY de SALICAN.

° ...

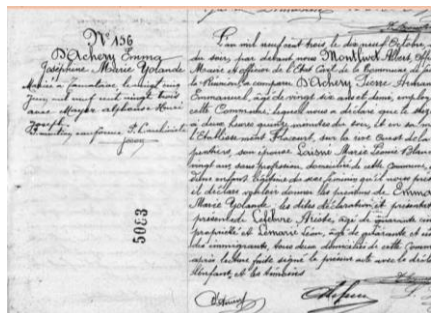

Fac-simile de l'acte de naissance de Yolande d'ACHERY de SALICAN

¹⁰⁸ Yolande d'ACHERY, ° 16 X 1903 établissement Flacourt sur la rive gauche de la Rivière des Charpentiers, d° 19 X 1903 Ste-Marie, île de La Réunion. Témoins Ariste LEFEVRE, Léon LEMARIÉ.

D' *Elijah* MAYER et Alice MAYER à Marie Caroline Marcelle MAYER

Sixième génération

VI *Elijah* MAYER, *fs* John MARE et Martha N...
et Alice MAYER, *fa* N. MAYER et Mary N....

Septième génération

VII *Edward* MAYER. Branche B.
et *Charlotte Eugénie Mathilde* de CHAZAL

Huitième génération

VIII *Edwin Edward* MAYER. *Sub-branche* BB.
et *Xavierine Antoinette Marie Augusta* de CHAZAL.

Neuvième génération: VIII.1 = IX

IX *Joseph Edwin Loïs* MAYER. *Sub-branch* BBA.
et *Marie Lucie* MAMET.

Dixième génération: IX.6 = X

X *Marie Caroline Marcelle* MAYER. *Sub-branche* BBA D.
et *Jean* CHANLIEU (CHANLIAU)

Onzième génération X.1 = XI

XI *Maurice* CHANLIAU.

° ...

Onzième génération X.2 = XI

XI *Lucette* CHANLIAU..

° ...

BBA D

Dixième génération

Marie Caroline Marcelle MAYER et *Jean* CHANLIEU (CHANLIAU)

X *Marie Caroline Marcelle* **MAYER**, *fa* *Joseph Edwin Loïs* **MAYER** et *Marie Lucie* **MAMET**.

° 09 I 1907 Beau-Bassin, b 21 I 1907 Sacré-Coeur. Parrain: *Lucien* MAYER; marraine: *Caroline* JOLLIVET.

✕

x 07 VII 1924 Tamatave (Madagascar) *Jean* **CHANLIEU (CHANLIAU)**, *fs* ...

Dont:

Onzième génération

Descendance CHANLIAU

X.1 *Maurice* **CHANLIAU**, *fa* *Jean* **CHANLIAU** et *Marie Caroline Marcelle* **MAYER**.

° ...

X.2 *Lucette* **CHANLIAU**, *fa* *Jean* **CHANLIAU** et *Marie Caroline Marcelle* **MAYER**.

° ...

D'Elijah MAYER et Alice MAYER à Lise Lily de CHAZAL

Sixième génération

VI Elijah MAYER, fs John MARE et Martha N...
et Alice MAYER, fa N. MAYER et Mary N....

Septième génération

VII Edward MAYER. Branche B.
et Charlotte Eugénie Mathilde de CHAZAL

Huitième génération

VIII Germaine Laurence Eugénie Mathilde MAYER. Sub-branche BC.
et Antoine Auguste de CHAZAL.

Neuvième génération: VIII.1 = IX

IX Marie Antoinette *Augusta* de CHAZAL. Sans alliance.
° 26 III 1863; ✱ 1921?.

Neuvième génération: VIII.2 = IX

IX Antoine Édouard de CHAZAL. Sub-branche BCA.IX.
et Lydie Marie Rosine DOWSON.

Neuvième génération: VIII.3 = IX

IX Laurence Antoine *Elvina* de CHAZAL. Sub-brancheB CB.IX.
et Jean François *André* CAROSIN.

Neuvième génération: VIII.4 = IX

IX Claire de CHAZAL. Sans postérité.
et Gaston BONNEFIN.

Neuvième génération: VIII.5 = IX

IX Georges Antoine Rivalz de CHAZAL.
d° 31 XII 1869 Rivière du-Rempart; ✱ ...

Neuvième génération: VIII.6 = IX

IX Léa de CHAZAL. Sans alliance.
° 26 X 1872; ✱ 10 V 1931 Clinique de Curepipe.

Neuvième génération: VIII.7= IX

IX Gabrielle *Gabi* de CHAZAL. Sans alliance.
° 12 XII 1874; ✱ 14 I 1945 Floréal.

Neuvième génération: VIII.8= IX

IX Antoine Clifford *Daniel* de CHAZAL. Sub-branche BCC.IX.
et Marie Félicie *Jeanne* GOUREL de SAINT-PERN.

Neuvième génération: VIII.9= IX

IX Rivaltz de CHAZAL. Sub-branche BCD.IX.
et Louise Hortense *Jeanne* MARRIER d'UNIENVILLE.

Neuvième génération: VIII.10= IX

IX Éveline Alice Antonia de CHAZAL. Sub-branche BCE.IX.
et Walter WELLESBY RICHARDS.

Neuvième génération: VIII.11= IX

IX Edmée de CHAZAL.
° 28 VI 1883 Saccharine Hill, Natal; ✱ 30 IV 1897 domaine de St-Antoine, île Maurice.

Neuvième génération: VIII.12= IX

IX Jean de CHAZAL Sub-branche BCF.IX.
et Marie Irène *Antonia* GALLET.

BC

Huitième génération

Germaine Laurence Eugénie *Mathilde* MAYER et Antoine *Auguste* de CHAZAL

VIII Germaine Laurence Eugénie *Mathilde* MAYER, fa Edward MAYER et Charlotte Eugénie *Mathilde* de CHAZAL.

° 06 III 1842, d° 18 III 1842 Port-Louis. Témoins: Pierre Eugène Furcy de CHAZAL, avoué, Henry ROGERS, chirurgien.
✱ (53 ans) 04 X 1895 (14h05) Vacoas, d✱ 04 X 1895 Rose-Hill, Plaines-Wilhems. Témoins: George Clifford MAYER, chef-juge par interim de la Cour Suprême, Séide GELLÉ, clerc de district.

xc 20 V 1862 Port-Louis (Reg.1 f°130), Antoine *Auguste de CHAZAL*¹⁰⁹, fs Joseph Antoine *Edmond de CHAZAL* et Marguerite Claire **ROUILLARD**.

Cm 19 V 1862 au rapport de Me Laurent Loïs RAOUL, notaire au Port-Louis.

¹⁰⁹ Antoine *Auguste de CHAZAL*, fs Joseph Antoine *Edmond de CHAZAL* et Marguerite Claire **ROUILLARD**. Un des fondateurs de l'église de la Nouvelle Jérusalem à l'île Maurice; les services religieux se tenaient en sa résidence. En 1875, avec son épouse et leurs 6 premiers enfants, il s'établit au Natal où il possédait le Saccharine Hill Sugar Estate, initialement 380 acres sur la côte nord du Natal, mais qu'il agrandit à 800 acres, après des acquisitions de terres à Umhlanga Rocks. Des maladies de la canne provoquèrent des pertes financières; il céda son domaine au Natal Central Sugar Ltd et retourna à l'île Maurice. Il succède à Georges MAYER à la présidence de l'Église de la Nouvelle Jérusalem, mais ne pouvant mener à bien cette tâche, il est remplacé par John ACKROYD. ° 10 I 1842, d° 18 I 1842 Port-Louis. Témoins: Jean Charles ROUILLARD, aïeul, Erophile RENOARD de La CHENARDIÈRE, agent de change. b 27 II 1844 St-Louis. Parrain: R. de CHAZAL; marraine: dame B. HARDY pour dame MOON. ✱ 09 V 1910 (14h00), d✱ 10 V 1910 Curepipe, Plaines-Wilhems. Témoins: Antoine Édouard de CHAZAL, ingénieur en mécanique, Pierre BATHFIELD, régisseur de sucrerie.

Cf. Patrick HAREL, « Histoire généalogique de la famille de CHAZAL ».

Antoine Auguste de CHAZAL



Antoine Auguste de CHAZAL



Enfants:

Neuvième génération de CHAZAL

Antoine Auguste de CHAZAL et Germaine Laurence Eugénie *Mathilde* MAYER

VIII.1 Marie Antoinette *Augusta* de CHAZAL, *fa* Antoine Auguste de CHAZAL et Germaine Laurence Eugénie *Mathilde* MAYER.
Sans alliance.

° 26 III 1863, d° 07 IV 1863 Port-Louis (Reg 1 f°744).
 ✕ 1921?.

VIII.2 Antoine Édouard de CHAZAL, *fs* Antoine Auguste de CHAZAL et Germaine Laurence Eugénie *Mathilde* MAYER.
 Suit en BCA.IX.

° 22 VII 1864, d° 24 VIII 1864 Port-Louis.

✕ 26 VI 1930, i✕ Curepipe, cimetière Bigara.

xr 08 II 1892 Ste-Thérèse, Curepipe, Lydie Marie Rosine DOWSON, *fa* Ralph William DOWSON et Marie Ézilda BONIEUX.

VIII.3 Laurence Antoine *Elvina* de CHAZAL, *fa* Antoine Auguste de CHAZAL et Germaine Laurence Eugénie *Mathilde* MAYER.
 Suit en BCB.IX.

° 28 V 1866, d° 05 VI 1866 Port-Louis (Reg 3 f°96).

✕ 17 III 1933 rue Duperré, Curepipe; absoute Église Nouvelle Jérusalem¹¹⁰, i✕ cimetière Bigara.

x 11 XII 1905 Curepipe, Jean François *André* CAROSIN¹¹¹, *fs* François Auguste CAROSIN et Léonie AUDIBERT.

VIII.4 Claire de CHAZAL, *fa* Antoine Auguste de CHAZAL et Germaine Laurence Eugénie *Mathilde* MAYER.

Sans postérité.

° 17 IV 1868.

✕ 07 IV 1942 Forest-Side.

x 16 II 1911 île Maurice, Gaston BONNEFIN¹¹², *fs* Alcide François BONNEFIN et Jeanne Julie Augustine MILLIEN.

Claire de CHAZAL



VIII.5 Georges Antoine Rivalz de CHAZAL, *fs* Antoine Auguste de CHAZAL et Germaine Laurence Eugénie *Mathilde* MAYER.
 d° 31 XII 1869 Rivière du-Rempart (Reg 2 f°112).

✕

VIII.6 Léa de CHAZAL, *fa* Antoine Auguste de CHAZAL et Germaine Laurence Eugénie *Mathilde* MAYER.

Sans alliance.

° 26 X 1872.

✕ 10 V 1931 Clinique de Curepipe; absoute 11 V 1931 Temple Nouvelle Jérusalem, rue Rémono, Curepipe-Road, i✕ cimetière de Phoenix.

¹¹⁰ Cf. Le CERNÉEN, 18 III 1836.

¹¹¹ Jean François *André* CAROSIN. ° 18 X 1881 Curepipe, b 21 XI 1881 L'Immaculée-Conception, Port-Louis. Parrain: Ange HARDY; marraine: Marguerite Louise HARDY. ✕ 20 XII 1909, d✕ Curepipe.

Voir la généalogie CAROSIN, famille originaire de St-Énogat (Ille-et-Vilaine) passée à l'Isle de France avec Augustin Joseph CAROSIN¹¹¹, *fs* Augustin François CAROSIN (capitaine de marine marchande), et Julienne GIFFART. ° 19 III 1752, b 19 III 1752 St-Énogat. Parrain: Julien CAROSIN; marraine: Anne LE CHAPT, grand mère. ✕ 05 X 1836 (04h00), d✕ 05 X 1836 Port-Louis. Témoins: Philippe SAINT-FÉLIX, Étienne Marie BARRY. x 19 VIII 1783 Lorient (Morbihan), Michèle Jacqueline ORIOLLE, *fa* Jean François ORIOLLE et Michelle Reine FAUVEL. Témoins: Michel Julien MARAIS, Jacques de RABEC de PLANGUENOAL, ancien directeur de la Compagnie des Indes, Jean François ORIOLLE, Jean POTIER.

¹¹² Gaston BONNEFIN. ✕ 20 IX 1942 avenue La Bourdonnais, Quatre-Bornes; funérailles 21 IX 1942, i✕ cimetière de l'Ouest. x/1 Ne N... x/2 16 II 1911 Claire de CHAZAL (ci-dessus).

Voir la généalogie BONNEFIN, famille malouine, passée à l'île Maurice avec Alexandre BONNEFIN, *fs* Charles BONNEFIN (Trésorier des Invalides de la Marine) et Perrine Julienne GIGANT. Stagiste pour le notariat (1822) au Port Louis (île Maurice), ° 3 nivôse an VIII (24 XII 1799) St-Malo. ✕ ... x 22 IX 1822 Port-Louis, Françoise Camille FROPIER, *fa* Gabriel Hugues FROPIER et Françoise MAILLARD. Témoins: Théodore d'AUBIGNY, Jean Marie HAMON, capitaine de marine marchande, Yves LE MARCHAND, officier de santé, Étienne BOUCHET. Cm 22 IX 1822 au rapport de Me CAÏEZ.

VIII.7 Gabrielle *Gabi* de CHAZAL, *fs* Antoine Auguste de CHAZAL et Germaine Laurence Eugénie *Mathilde* MAYER.

Sans alliance.

° 12 XII 1874.

✕ 14 I 1945 Floréal, chez son frère Rivalz.

VIII.8 Antoine Clifford *Daniel* de CHAZAL, *fs* Antoine Auguste de CHAZAL et Germaine Laurence Eugénie *Mathilde* MAYER.

Suit en BCC.IX.

° 22 XII 1876 Natal.

✕ 25 VI 1933 Durban.

x 06 III 1905 St-Jean, Quatre-Bornes, île Maurice, Marie Félicie *Jeanne* GOUREL de SAINT-PERN (mineure), *fa* Émile GOUREL de SAINT-PERN et Hélène Noémie DEMIANNÉE.

VIII.9 Rivalz de CHAZAL, *fs* Antoine Auguste de CHAZAL et Germaine Laurence Eugénie *Mathilde* MAYER.

Suit en BCD.IX.

° 11 VII 1878 Saccharine Hill, Natal.

✕ 09 X 1932 Union DARUTY, Le Mapou.

x 24 IX 1908, île Maurice, Louise Hortense *Jeanne* MARRIER d'UNIENVILLE, *fa* Louis Auguste *Arthur* MARRIER d'UNIENVILLE et Marie Clémence *Noëlle* BÉGUINOT.

VIII.10 Éveline Alice Antonia de CHAZAL, *fa* Antoine Auguste de CHAZAL et Germaine Laurence Eugénie *Mathilde* MAYER.

Suit en BCE.IX.

° 16 VI 1880 Saccharine Hill, Natal.

✕.. II 1944 Rondebosch, Cape Province

x 29 XI 1912 Natal, Walter WELLESBY RICHARDS¹¹³, *fs* George WELLESBY RICHARDS et Frances PYE.

VIII.11 Edmée de CHAZAL, *fa* Antoine Auguste de CHAZAL et Germaine Laurence Eugénie *Mathilde* MAYER.

° 28 VI 1883 Saccharine Hill, Natal.

✕ 30 IV 1897 domaine de St-Antoine, île Maurice.

VIII.12 Jean de CHAZAL, *fs* Antoine Auguste de CHAZAL et Germaine Laurence Eugénie *Mathilde* MAYER.

Suit en BCF.IX.

° 03 VI 1890.

✕ 05 XI 1944 chez Madame Maurice REGNARD, Floréal; absoute 06 XI 1944 St-Jean, i✕ cimetière de St-Jean.

x ... Marie Irène *Antonia* GALLET, veuve de Georges ARNULPHY.

¹¹³ Walter Wellesby RICHARDS. D'origine irlandaise, son père George arrive en Afrique du sud avec les immigrants en 1820. Il a une ferme dans l'Orange Free State. ° 29 XI 1881. ✕ .. X 1958. Veuf, x/2 ... Rose BALL, *fa* ...

D' *Elijah* MAYER et Alice MAYER à Germaine Laurence Eugénie Mathilde MAYER

Sixième génération

VI *Elijah* MAYER, *fs* John MARE et Martha N...
et Alice MAYER, *fa* N. MAYER et Mary N....

Septième génération

VII Edward MAYER. Branche B.
et Charlotte Eugénie Mathilde de CHAZAL

Huitième génération

VIII Germaine Laurence Eugénie Mathilde MAYER. *Sub-branche* BC.
et Antoine Auguste de CHAZAL.

Neuvième génération VIII.2 = IX

IX Antoine Édouard de CHAZAL. *Sub-branche* BCA.IX.
et Lydie Marie Rosine DOWSON.

Dixième génération IX.1 = X

X Marie Antoinette Germaine de CHAZAL.
b (5 mois) 25 VI 1893 Ste-Thérèse..
✱

Dixième génération IX.2 = X

X Marie Mathilde *Simone* de CHAZAL. *Sub-branche* BCA A.
et Joseph Antoine *Armand* JAMET

Dixième génération IX.3 = X

X Gustave Roger de CHAZAL. *Sub-branche* BCA B.
et Louise Marie Valérie du HECQUET de RAUVILLE.

Dixième génération IX.4 = X

X Ralph Auguste *Raymond* de CHAZAL. *Sub-branche* BCA C.
et Marie Philomène *Éva* RAMBERT

Dixième génération IX.5 = X

X Georges Édouard *Philippe* de CHAZAL.
° 15 IX 1900; ✱ 24 II 1932 Curepipe.

Dixième génération IX.6 = X

X Marie Lydie *Madeleine* de CHAZAL. *Sub-branche* BCA D.
et Edward Harold MAYER.

Dixième génération IX.7 = X

X Marie *Alix* de CHAZAL. *Sub-branche* BCA E.
et Joseph Marie Louis *André* CUGNET.

Dixième génération IX.8 = X

X Marie Denise de CHAZAL. *Sub-branche* BCA F.
et George Stafford MAYER.

Dixième génération IX.9 = X

X Marie *Odette* de CHAZAL. *Sub-branche* BCA G.
et Marie Henri *Roger* LEMAIRE.

Dixième génération IX.10 = X

X Lise *Lily* de CHAZAL. *Sub-branche* BCA H.
et Louis Henri VIGIER de LATOUR.

BCA

Neuvième génération de CHAZAL

Antoine Auguste de CHAZAL et Germaine Laurence Eugénie *Mathilde* MAYER

IX Antoine Édouard de CHAZAL, *fs* Antoine Auguste de CHAZAL et Germaine Laurence Eugénie *Mathilde* MAYER

Il part en 1877 avec ses parents pour l'Afrique du Sud où son père avait acquis une exploitation de cannes à sucre, *Saccharin Hill*. Il se spécialise dans la conception et la manufacture d'équipements mécaniques à l'usage des chemins de fer et des usines à sucre et travailla 3 ans aux bureaux d'études et aux ateliers de fonderie etc., du South African Government Railways au Natal avant de rentrer à l'île Maurice vers 1891. Il fut assistant ingénieur aux Forges et Fonderies de Maurice pendant près de 13 ans.

Il établit à Mahébourg un atelier très bien équipé et outillé, employant, en 1910 une centaine d'ouvriers pour des travaux de réparation d'ingénierie générale et de métallurgie. L'emplacement occupait environ 1½ acre et avait une ligne directe le communiquant au Chemin de Fer. De CHAZAL était sous contrat avec les Chemins de Fer pour la fourniture de pièces métalliques coulées qu'il livrait avec ses propres wagons. Il était aussi sous contrat avec le Département des Bois et Forêts et l'Industrie sucrière dont il réparait les chaudières¹¹⁴.

Poursuivi (07 II 1916) par le Procureur Général Me KOENIG qui fit une motion en Cour Suprême "à l'effet d'appeler M. Édouard de CHAZAL à dire pourquoi il ne serait pas condamné à la prison ou puni autrement pour outrage (*contempt*) envers la Cour Suprême et la Cour de District de Curepipe. Et ce, pour avoir écrit, signé et adressé à M LLOYD, maintenant magistrat au Grand-Port, une lettre contenant des choses scandaleuses envers ces deux cours de justice, à propos de deux jugements délivrés par le dit M LLOYD, alors magistrat de Curepipe dans deux affaires de l'Inspecteur SALÈCE contre Édouard de CHAZAL; et d'un jugement de la Cour Suprême par lequel les deux jugements ci-dessus furent confirmés par un appel par voie de *certiorari*. Laquelle lettre fut clairement et sans aucun doute écrite, signée et adressée dans le but de scandaliser, de discréditer et d'abaisser les autorités des dites cours". Il était défendu par Me ROUILLARD qui demanda un renvoi au 18 II 1916. A cette nouvelle séance, l'affaire fut mise en délibération (Le CERNÉEN, 19 II 1916). Appartenait à la Religion Swedenborgienne.

¹¹⁴ Cf. Allistair MCMILLAN, « Mauritius Illustrated». 1914.

° 22 VII 1864, d° 24 VIII 1864 Port-Louis (Reg 3 f°126).

✕ 26 VI 1930, i✕ Curepipe, cimetière Bigara.

xr 08 II 1892 Ste-Thérèse, Curepipe, *Lydie Marie Rosine DOWSON*¹¹⁵, *fa* Ralph William **DOWSON** et Marie Ézilda **BONIEUX**. Témoins: John ROUILLARD, ...

Antoine Édouard de
CHAZAL 1915 Mahébourg



Lydie Marie Rosine
DOWSON (1941)



Enfants:

Dixième génération de CHAZAL
Antoine Édouard de CHAZAL et *Lydie Marie Rosine DOWSON*

IX.1 Marie Antoinette Germaine **de CHAZAL**, *fa* Antoine Édouard **de CHAZAL** et *Lydie Marie Rosine DOWSON*.
b (5 mois) 25 VI 1893 Ste-Thérèse. Parrain: Ralph DOWSON; marraine: Marcelle BONIEUX.

✕

IX.2 Marie Mathilde *Simone de CHAZAL*, *fa* Antoine Édouard **de CHAZAL** et *Lydie Marie Rosine DOWSON*.

Suit en BCA A.X.

° 08 IV 1894, b (46 jours) 24 V 1894 Ste-Thérèse. Parrain: Ralph DOWSON; marraine: Ezilda BONIEUX.

✕ 28 VIII 1980, i✕ Curepipe, cimetière Bigara.

xr 15 VII 1914 Ste-Thérèse, Joseph Antoine **Armand JAMET**, *fs* Théodore Armand **JAMET** et Marie Louise Hélène **RÉGNARD**.

IX.3 Gustave Roger **de CHAZAL**, *fs* Antoine Édouard **de CHAZAL** et *Lydie Marie Rosine DOWSON*.

Suit en BCA B.X.

° 01 XII 1895, b 29 II 1896 Ste-Thérèse, Curepipe

✕ 04 IV 1932, i✕ Curepipe, cimetière Bigara.

xr 19 X 1921 Ste-Thérèse, Curepipe, Louise Marie Valérie **du HECQUET de RAUVILLE**, *fa* Louis Henro Xavier **du HECQUET de RAUVILLE** et Valentine **FROMET de ROSNAY**.

IX.4 Ralph Auguste *Raymond de CHAZAL*, *fs* Antoine Édouard **de CHAZAL** et *Lydie Marie Rosine DOWSON*.

Suit en BCA C.X.

b (3 mois) 05 III 1898 Ste-Thérèse

✕ 29 VII 1942 Égypte (Moyen-Orient).

xr 27 VII 1925 Ste-Thérèse, Curepipe, Marie Philomène *Éva RAMBERT*, *fa* Pierre *Alexandre RAMBERT* et Françoise *Éva du RHÔNE de BEAUVAIR*.

IX.5 Georges Édouard *Philippe de CHAZAL*, *fs* Antoine Édouard **de CHAZAL** et *Lydie Marie Rosine DOWSON*.

Employé de l'établissement Savannah. Victime de l'épidémie d'influenza.

° 15 IX 1900, b 15 XII 1900 Ste-Thérèse. Parrain: André BONIEUX; marraine Marie BONIEUX.

✕ 24 II 1932 Curepipe; absoute 25 II 1932 Ste-Thérèse, i✕ cimetière Bigara.

IX.6 Marie Lydie *Madeleine de CHAZAL*, *fa* Antoine Édouard **de CHAZAL** et *Lydie Marie Rosine DOWSON*.

Suit en BCA D.X.

° 24 V 1902, b 25 IX 1902 Ste-Thérèse.

✕ 30 VIII 1983, i✕ cimetière Bigara, Curepipe

x 10 VI 1918 Ste-Thérèse, Edward Harold **MAYER**, *fs* Henry Oswald **MAYER** et Marie Claire Élise **CHEVREAU de MONTLÉHU**.

IX.7 Marie *Alix de CHAZAL*, *fa* Antoine Édouard **de CHAZAL** et *Lydie Marie Rosine DOWSON*.

Suit en BCA E.X.

° 21 VII 1904 Curepipe.

✕ ... 1989, i✕ cimetière Bigara, Curepipe.

xr 23 I 1922 Ste-Thérèse, Joseph Marie Louis *André CUGNET*, *fs* Charles Eugène **CUGNET** et Marie Pauline **NICAULT**.

IX.8 Marie Denise **de CHAZAL**, *fs* Antoine Édouard **de CHAZAL** et *Lydie Marie Rosine DOWSON*.

Suit en BCA F.X.

b (2 mois) 29 I 1910 Ste-Thérèse.

✕ 02 IX 1976.

x 28 XI 1934 Notre-Dame-de-la-Victoire, Kensington (Londres), George Stafford **MAYER**, *fs* Stafford Edgar **MAYER** et Marie Adèle Suzanne **DAYOT**.

¹¹⁵ Lydie Marie Rosine **DOWSON**, ° 1872 Angleterre; ✕ 19 I 1946 Curepipe, i✕ cimetière Bigara.

IX.9 Marie Odette de CHAZAL, fs Antoine Édouard de CHAZAL et Lydie Marie Rosine DOWSON.

Suit en BCA G.X.

° 01 V 1912, b 29 V 1912 Ste-Thérèse.

✕ 04 XI 1984, i✕ cimetière Bigara.

xr 17 XII 1930 Ste-Thérèse, Curepipe, Marie Henri Roger **LEMAIRE**, fs Charles James Ernest **LEMAIRE** et Aurélie Constance Thérèse **ROBERT**.**IX.10 Lise Lily de CHAZAL, fs Antoine Édouard de CHAZAL et Lydie Marie Rosine DOWSON.**

Suit en BCA H.X.

° 21 VII 1916. Curepipe

✕ 05 XI 2007.

xr lundi 14 X 1935 Ste-Thérèse, Louis Henri **VIGIER de LATOUR**, fs François Paulin *Louis* **VIGIER de LATOUR**.et Marie Joséphine *Henriette* **TOSTÉE**.

Ralph William DOWSON



Marie Ézilda BONIEUX



Antoine Édouard de CHAZAL et sa famille, Mahébourg 1915



D' *Elijah* MAYER et Alice MAYER à Marie Mathilde Simone de CHAZAL

Sixième génération

VI *Elijah* MAYER, *fs* John MARE et Martha N...
et Alice MAYER.

Septième génération

VII Edward MAYER. Branche B.
et Charlotte Eugénie Mathilde de CHAZAL

Huitième génération

VIII Laurence Mathilde MAYER. *Sub-branche* BC.
et Antoine Auguste de CHAZAL.

Neuvième génération

IX Antoine Édouard de CHAZAL. *Sub-branche* BCA.
et Lydie Marie Rosine DOWSON.

Dixième génération

X Marie Mathilde *Simone* de CHAZAL. *Sub-branche* BCA A.
et Joseph Antoine *Armand* JAMET.

Onzième génération: X.1=XI

XI Ne JAMET.

✳ en bas âge.

Onzième génération: X.2=XI

XI Robert JAMET. *Sub-branche* BCA AA.

et Winifred POLLETT.

Onzième génération: X.3=XI

X Marie Joseph Ésilda *Olga* JAMET. *Sub-branche* BCA AB.
et Lionel de LASTELLE du PRÉ.

Onzième génération: X.2=XI

XI Andrée JAMET. *Sub-branche* BCA AC.

et Jean TURPIN.

BCA A

Dixième génération

Marie Mathilde *Simone* de CHAZAL et Joseph Antoine *Armand* JAMET**X** Marie Mathilde *Simone* de CHAZAL, *fa* Antoine Édouard de CHAZAL et *Lydie* Marie Rosine DOWSON.

° 08 IV 1894, b (46 jours) 24 V 1894 Ste-Thérèse. Parrain: Ralph DOWSON; marraine: Ezilda BONIEUX.

✳ 28 VIII 1980, i✳ Curepipe, cimetière Bigara.

xr 15 VII 1914 Ste-Thérèse, Curepipe, Joseph Antoine *Armand* JAMET¹¹⁶, *fs* Théodore Eudoxe Armand JAMET¹¹⁷ et Marie Louise Hélène RÉGNARD. Témoins: Roger de CHAZAL, Maxime DROUIN, William DOWSON, Rivalentz de CHAZAL.

¹¹⁶ Marie Joseph Antoine *Armand* JAMET. b .. III 1888 St-Jean, Quatre-Bornes; ✳ ... Madagascar. x/1 22 IV 1909 Ste-Thérèse, Marie Joséphine Renée *Anita* LENFERNA de La MOTTE, *fa* Marie François Léopold LENFERNA de La MOTTE et Marie Joséphine *Julie* de MÉZIÈRES de LEPERVANCHE. Témoins: Amédée HUGNIN, sieur HUGNIN, L. LENFERNA, J. LENFERNA, A. ESNOUF, ... x/2 15 VII 1914 Ste-Thérèse, Marie Mathilde *Simone* de CHAZAL, *fa* Édouard de CHAZAL et Lydie DOWSON. Témoins: Roger de CHAZAL, Maxime DROUIN, William DOWSON, Rivalentz de CHAZAL.

¹¹⁷ Théodore Eudoxe Armand JAMET, *fs* Olivier Pierre JAMET et Jeanne Cornélie de CHAUMONT. ° 20 VI 1844, d° 26 VI 1844 Port-Louis. Témoins: Achille Adolphe Hilaire OLIVARI, rentier, Denis JOMAIN. xr 18 X 1882 St-Jean, Plaines-Wilhems, Marie Louise Hélène RÉGNARD⁽¹⁾, *fa* Louis Ange Adolphe RÉGNARD⁽²⁾ et Marie Claudine DURUP.

Note (1): Marie Louise Hélène RÉGNARD. b (3 mois) 11 I 1862 St-Jacques, Souillac. Parrain: Émilien PASTOR; marraine: dame veuve A. RÉGNARD.

Note (2): Louis Ange Adolphe RÉGNARD, *fs* Louis Adolphe RÉGNARD et Alexandrine Agathe LEBLANC. Administrateur de la sucrerie de *Trianon*. ° 20 X 1834, d 01 XI 1834 Flacq. Témoins: Auguste de La ROCHE SOUVESTRE, chef des Chasseurs de la Police, Achille Adolphe Hilaire OLIVARI. ✳ ... x 20 X 1859 Port-Louis, Marie Claudine DURUP, *fa* Pierre François Idalie DURUP et Léocadie ROUSSEL. Témoins: Nicolas COURTAU, planteur à La Savane, Victor DUPIN, planteur à Flacq, Victor ESNOUF, magistrat de district, Jacques Charles DURUP, marchand.

Olivier Pierre JAMET, *fs* Olivier JAMET et Perrine Adélaïde QUESNEL. Agent de change. Naturalisé britannique (Ordonnance No 7 de 1841). ° 10 XI 1812 rue des Forgerons en St-Servan, d° 10 XI 1812. Témoins: Olivier LEGANGNANT (58 ans), marin, oncle maternel de l'enfant, Charles PAULES (35 ans), calfat, son cousin par alliance. x 18 VI 1843, Jeanne Cornélie de CHAUMONT, *fa* Jean-Baptiste Honoré de CHAUMONT et Jeanne Eugénie GROSSE de TÉNERMONT.

Olivier JAMET, *fs* Olivier Louis Joseph JAMET et Marie Françoise Julienne GROUT. Calfat en 1811. Capitaine de marine marchande. ° 30 XII 1788 Lambéty en St-Servan, b 31 XII 1788. Parrain: François MARIE, oncle par alliance; marraine: Étienne JAMET, soeur du père. x 08 VIII 1811 St-Servan, Perrine Adélaïde QUESNEL, *fa* Dominique QUESNEL et Jeanne Rose ALLAIN, marchande de vieux linge. Témoins: Louis LE REDEDE (45 ans), enseigne auxiliaire de marine, de Granville (Manche), Jean René KERVERN (44 ans), maître calfat, Michel MAILLOUX (56 ans), maître charpentier, Olivier GANGNANT (55 ans), marin.

Pour la généalogie JAMET, cf. « De St-Servan à l'Isle de France » par Françoise MICOUIN et Patrick HAREL.

Simone de CHAZAL , ca 1945
Photo communiquée
par son petit-fils Robert



Armand JAMET, Simone de CHAZAL
et leur filleAndrée, août 1928



Théodore Eudoxe Armand JAMET
Photo Alex RAMBERT Port-Louis



Marie Louise Hélène REGNARD



Dont:

Onzième génération
Descendance JAMET

X.1 Robert **JAMET**, *fs* Joseph Antoine Armand **JAMET** et Marie Mathilde Simone **de CHAZAL**.

Suit en BCA AA.XI.

° 05 V 1915 Curepipe.

✳ 04 X 1994 St-Denis, île de La Réunion.

x ca 1937 Winifred **POLLETT**, *fa* Wilfred Edmund **POLLETT** et Marie **RATSIRI**.

X.2 Marie Joseph Ésilda *Olga* **JAMET**, *fa* Joseph Antoine Armand **JAMET** et Marie Mathilde Simone **de CHAZAL**.

Suit en BCA AB.XI.

° 05 II 1917 Quatre-Bornes, île Maurice.

✳ 1954 Tananarive, Madagascar.

x 17 X 1936 Antsirabé (Madagascar) Lionel **de LASTELLE du PRÉ**, *fs* Joseph Lionel Léon **de LASTELLE du PRÉ** et Marie Louise Rachel **de GRANDMAISON**.

X.3 Andrée **JAMET**, *fs* Joseph Antoine Armand **JAMET** et Marie Mathilde Simone **de CHAZAL**.

° .. 1929 Quatre-Bornes, Plaines-Wilhems, île Maurice.

✳ .. 1958 Versailles (Yvelines), France.

x ... Jean **TURPIN**, *fs*

D' *Elijah* MAYER et Alice MAYER à Robert JAMET

Sixième génération

VI *Elijah* MAYER, fs John MARE et Martha N...
et Alice MAYER.

Septième génération

VII Edward MAYER. Branche B.
et Charlotte Eugénie Mathilde de CHAZAL

Huitième génération

VIII Laurence Mathilde MAYER. *Sub-branche* BC.
et Antoine Auguste de CHAZAL.

Neuvième génération

IX Antoine Édouard de CHAZAL. *Sub-branche* BCA.
et Lydie Marie Rosine DOWSON.

Dixième génération

X Marie Mathilde *Simone* de CHAZAL. *Sub-branche* BCA A.
et Joseph Antoine *Armand* JAMET.

Onzième génération: X.2 = XI

XI Robert JAMET. *Sub-branche* BCA AA.
et Winifred POLLETT.

Douzième génération: XI.1 = XII

XII Lucien JAMET. *Sub-branche* BCA AAA.
et Françoise NICOL.

Douzième génération: XI.2 = XII

XII Myriam JAMET. *Sub-branche* BCA AAB.
et Gérard HOUAREAU.

Douzième génération: XI.3 = XII

XII Edmond Régis JAMET. *Sub-branche* BCA AAC.
et Anita LEJARD.

Douzième génération: XI.4 = XII

XII Marguerite JAMET. *Sub-branche* BCA AAD.
et Jean-Pierre CHARRIER.

Douzième génération: XI.5 = XII

XII Robert Lionel JAMET. *Sub-branche* BCA AAE.
et Myriam Elizabeth CORNELL.

Douzième génération: XI.6 = XII

XII Samuel JAMET.
Alliance et postérité inconnues.

BCA AA

Onzième génération

Robert JAMET et Winifred POLLETT

XI Robert JAMET, fs Joseph Antoine Armand JAMET et Marie Mathilde Simone de CHAZAL.

° 05 V 1915 Curepipe, île Maurice .

✱ 04 X 1994 St-Denis, île de La Réunion.

x ca 193t, probablement La Réunion ou Madagascar, Winifred POLLETT¹¹⁸, fa Wifred Edmund POLLETT et Marie RATSIRI¹¹⁹.

Robert JAMET et Winifred POLLETT



Robert JAMET



Winifred POLLETT



Dont:

Douzième génération

XI.1 Lucien JAMET, fs Robert JAMET et Winifred POLLETT.

Suit en BCA AAA.XII.

° 15 II 1939 Manakar, Madagascar.

x .. 1965 Dozulé (Calvados), Françoise NICOL¹²⁰, fa ...

¹¹⁸ Winifred POLLETT, ° 1919 Mananjary, Madagascar.

¹¹⁹ Marie RATSIRI, ° 1900 Nosy-Varika, Madagascar; ✱ 1970 Nosy-Varika.

XI.2 Myriam **JAMET**, *fa* Robert **JAMET** et Winifred **POLLETT**.

Suit en BCA AAB.XII.

° 01 III 1945 ...

x ..., Gérard **HOAREAU**, *fs* ...

✕ ...

XI.3 Edmond-Régis **JAMET**, *fa* Robert **JAMET** et Winifred **POLLETT**.

Suit en BCA AAC.XII.

° 30 VII 1947.

x, Anita **LEJARD**, *fa* Marcel **LEJARD** et ...**XI.4** Marguerite **JAMET**, *fa* Robert **JAMET** et Winifred **POLLETT**.

Suit en BCA AAD.XII.

° 06 VI 1949 ...

x ..., Jean-Pierre **CHARRIER**, *fs* ...

✕ ...

Dont:

XI.4.1 Thierry **JAMET**, *fs* Marguerite **JAMET**.

° 05 X 1967.

x ... Hatina **N...**

✕ 2009.

Sans postérité.

XI.5 Robert Lionel **JAMET**, *fs* Robert **JAMET** et Winifred **POLLETT**.

Suit en BCA AAE.XII.

° 05 XI 1953 St-Denis-de-La-Réunion.

x 11 VII 1984 Torremolinos, Espagne, Miriam Elizabeth **CORNELL**, *fa* William Arthur **CORNELL** et Jean Elaine **STEADMAN**.**XI.6** Samuel **JAMET**, *fa* Robert **JAMET** et Winifred **POLLETT**.[Sans alliance ni postérité \(2017\)](#)

° 05 V 1956 ...

Samuel JAMET (photo 2017)



Robert de CHAZAL JAMET



Robert JAMET et Winifred POLLETT



Winifred POLLETT



¹²⁰ Françoise **NICOL**, ° .. 1938 Dozulé.

D' *Elijah* MAYER et Alice MAYER à Lucien JAMET

Sixième génération

VI *Elijah* MAYER, fs John MARE et Martha N...
et Alice MAYER.

Septième génération

VII Edward MAYER. Branche B.
et Charlotte Eugénie Mathilde de CHAZAL

Huitième génération

VIII Laurence Mathilde MAYER. Sub-branche BC.
et Antoine Auguste de CHAZAL.

Neuvième génération

IX Antoine Édouard de CHAZAL. Sub-branche BCA.
et Lydie Marie Rosine DOWSON.

Dixième génération

X Marie Mathilde *Simone* de CHAZAL. Sub-branche BCA A.
et Joseph Antoine *Armand* JAMET.

Onzième génération: X.2 = XI

XI Robert JAMET. Sub-branche BCA AA.
et Winifred POLLETT.

Douzième génération: XI.1 = XII

XII Lucien JAMET. Sub-branche BCA AAA.
et Françoise NICOL.

Treizième génération XII.1 = XIII. Alliance et postérité inconnues.

XIII Pierre JAMET

° 1969 Tananarive

BCA AAA
Douzième génération
Lucien JAMET et Françoise NICOL**XII** Lucien JAMET, fs Robert JAMET et Winifred POLLET.

° 15 II 1939 Manakar, Madagascar.

x .. 1965 Dozulé (Normandie), Françoise NICOL¹²¹, fa ...

Dont:

Treizième génération

XII.1 Pierre JAMET, fs Lucien JAMET et Françoise NICOL.Selon Facebook 2017, fréquenta le lycée André Maurois. Diplômé des universités de Franche-Comté et Caen-Normandie.
Travaille à l'Université de Franche-Comté et est domicilié à Besançon.

° .. 1969 Tananarive, Madagascar.

Postérité inconnue.

¹²¹ Françoise NICOL, ° .. 1938 Dozulé. GENEANET ne donne pas de NICOL à Dozulé.

D' *Elijah* MAYER et Alice MAYER à Myriam JAMET

Sixième génération

VI *Elijah* MAYER, *fs* John MARE et Martha N...
et Alice MAYER.

Septième génération

VII Edward MAYER. Branche B.
et Charlotte Eugénie Mathilde de CHAZAL

Huitième génération

VIII Laurence Mathilde MAYER. *Sub-branche* BC.
et Antoine Auguste de CHAZAL.

Neuvième génération

IX Antoine Édouard de CHAZAL. *Sub-branche* BCA.
et Lydie Marie Rosine DOWSON.

Dixième génération

X Marie Mathilde *Simone* de CHAZAL. *Sub-branche* BCA A.
et Joseph Antoine *Armand* JAMET.

Onzième génération: X.2 = XI

XI Robert JAMET. *Sub-branche* BCA AA.
et Winifred POLLETT.

Douzième génération: XI.2 = XII

XII Myriam JAMET. *Sub-branche* BCA AAB.
et Gérard HOAREAU.

Treizième génération XII.1 = XIII

XIII Paul HOAREAU. Alliance et postérité inconnues.
° 1969 St-Paul, île de la Réunion; * bas âge.

Treizième génération XII.2 = XIII

XIII Isabelle HOAREAU. BCA AAB A.
° 1971 St-Paul, île de la Réunion

BCA AAB
Douzième génération
Myriam JAMET et Gérard HOAREAU

XII Myriam JAMET, *fa* Robert JAMET et Winifred POLLETT.

° 01 III 1945.

x .., Gérard HOAREAU, *fs* ...

✕ ...

Myriam JAMET



Dont:

Treizième génération
Descendance HOAREAU

XII.1 Paul HOAREAU, *fa* Gérard HOAREAU et Myriam JAMET.

° .. 1969 St-Paul, île de La Réunion.

* en bas âge.

XII.2 Isabelle HOAREAU, *fa* Gérard HOAREAU et Myriam JAMET.

Suit en BCA AAB A XIII.

° .. 1971 St-Paul, île de La Réunion.

Relation avec N. MOUJRI.

D' *Elijah* MAYER et Alice MAYER à Isabelle HOAREAU

Sixième génération

VI *Elijah* MAYER, *fs* John MARE et Martha N...
et Alice MAYER.

Septième génération

VII Edward MAYER. Branche B.
et Charlotte Eugénie Mathilde de CHAZAL

Huitième génération

VIII Laurence Mathilde MAYER. *Sub-branche* BC
et Antoine Auguste de CHAZAL.

Neuvième génération

IX Antoine Édouard de CHAZAL. *Sub-branche* BCA
et Lydie Marie Rosine DOWSON.

Dixième génération

X Marie Mathilde *Simone* de CHAZAL. *Sub-branche* BCA A
et Joseph Antoine *Armand* JAMET.

Onzième génération: X.2 = XI

XI Robert JAMET. *Sub-branche* BCA AA
et Winifred POLLET.

Douzième génération: XI.2 = XII

XII Myriam JAMET. *Sub-branche* BCA AAB
et Gérard HOAREAU.

Treizième génération XII.2 = XIII

XIII Isabelle HOAREAU. *Sub-branche* BCA AAB A
et N. MOUJRI.

Quatorzième génération XIII.1 = XIX

XIV Zachari MOUJRI.

° 2004

BCA AAB A
Treizième génération
Isabelle HOAREAU et N...

XII Isabelle HOAREAU, *fa* Gérard HOAREAU et Myriam JAMET.

Domiciliée à Massy, Région Parisienne.

° .. 1971 île de La Réunion

Relation avec N. MOUJRI, *fs* ...

Dont:

Treizième génération
Descendance MOUJRI

XII.1 Zachari MOUJRI, *fs* N. MOUJRI et Isabelle HOAREAU.

° .. 2004.

D'*Elijah* MAYER et Alice MAYER à Edmond Régis JAMET

Sixième génération

VI *Elijah* MAYER, *fs* John MARE et Martha N...
et Alice MAYER.

Septième génération

VII Edward MAYER. Branche B.
et Charlotte Eugénie Mathilde de CHAZAL

Huitième génération

VIII Laurence Mathilde MAYER. *Sub-branche* BC.
et Antoine Auguste de CHAZAL.

Neuvième génération

IX Antoine Édouard de CHAZAL. *Sub-branche* BCA.
et Lydie Marie Rosine DOWSON.

Dixième génération

X Marie Mathilde *Simone* de CHAZAL. *Sub-branche* BCA A
et Joseph Antoine *Armand* JAMET.

Onzième génération: X.2 = XI

XI Robert JAMET. *Sub-branche* BCA AA
et Winifred POLLET.

Douzième génération: XI.3 = XII

XII Edmond Régis JAMET. *Sub-branche* BCA AAC
et Anita LEJARD.

Treizième génération: XII.1 = XIII

XIII Anne Christine JAMET.
et Frédéric DEUTSCH.

Treizième génération: XII.1 = XIII

XIII Guillaume JAMET.
et Juliette RIPERT.

BCA AAC

Douzième génération

Edmond-Régis JAMET et Anita LEJARD

XI Edmond-Régis JAMET, *fa* Robert JAMET et Winifred POLLETT.

° 30 VII 1947.

x, Anita LEJARD, *fa* Marcel LEJARD et ...

Dont:

Treizième génération

XII.1 Anne Christine JAMET, *fa* Edmond-Régis JAMET et Anita LEJARD.

Suit en BCA AAC A.XIII

° 17 XII 1971 Angers.

x .. VIII 1988, Frédéric DEUTSCH, *fs* ...

XII.2 Guillaume JAMET, *fa* Edmond-Régis JAMET et Anita LEJARD.

[Habite Talence. Facebook 15 I2017. Profile picture?](#)

Suit en BCA AAC B.XIII

° 21 V 1975.

x 17 VIII 2001, Juliette RIPERT, *fa* René RIPERT et....

D' *Elijah* MAYER et Alice MAYER à Anne Christine JAMET

Sixième génération

VI Elijah MAYER, *fs* John MARE et Martha N...
et Alice MAYER.

Septième génération

VII Edward MAYER. Branche B.
et Charlotte Eugénie Mathilde de CHAZAL

Huitième génération

VIII Laurence Mathilde MAYER. *Sub-branche* BC
et Antoine Auguste de CHAZAL.

Neuvième génération

IX Antoine Édouard de CHAZAL. *Sub-branche* BCA.
et Lydie Marie Rosine DOWSON.

Dixième génération

X Marie Mathilde *Simone* de CHAZAL. *Sub-branche* BCA A
et Joseph Antoine *Armand* JAMET.

Onzième génération: X.2 = XI

XI Robert JAMET. *Sub-branche* BCA AA
et Winifred POLLET.

Douzième génération: XI.3 = XII

XII Edmond Régis JAMET. *Sub-branche* BCA AAC
et Anita LEJARD.

Treizième génération: XII.1 = XIII

XIII Anne Christine JAMET. *Sub-branche* BCA AAC A
et Frédéric DEUTSCH.

Quatorzième génération: XIII.1 = XIV

XIII Églantine DEUTSCH
° 30 I 2003.

Quatorzième génération: XIII.2 = XIV

XIII Capucine DEUTSCH
° 16 XII 2006.

BCA AAC A

Treizième génération

Anne Christine JAMET et Frédéric DEUTSCH

XIII Anne Christine **JAMET**, *fa* Edmond-Régis **JAMET** et Anita **LEJARD**.*Avocate. Sur Facebook: Anne Christine JAMET DEUTSCH. Domiciliée à Mantes-la-Jolie.*

° 17 XII 1971 Angers.

x . VIII 1988, Frédéric **DEUTSCH**¹²², *fs* ...

Anne Christine JAMET



Dont:

Quatorzième génération
Descendance DEUTSCH**XIII.1** Églantine **DEUTSCH**, *fa* Frédéric **DEUTSCH** et Anne Christine **JAMET**.
° 30 I 2003 France.**XIII.2** Capucine **DEUTSCH**, *fa* Frédéric **DEUTSCH** et Anne Christine **JAMET**.
° 16 XI 2006 France.¹²² Frédéric **DEUTSCH**, ° ca 1970 Mantes-la-Jolie. Ancien élève du Lycée Jeanne d'Arc. Diplômé de l'Université de Franche-Comté

D'Elijah MAYER et Alice MAYER à Guillaume JAMET

Sixième génération

VI Elijah MAYER, fs John MARE et Martha N...
et Alice MAYER.

Septième génération

VII Edward MAYER. Branche B.
et Charlotte Eugénie Mathilde de CHAZAL

Huitième génération

VIII Laurence Mathilde MAYER. Sub-branche BC.
et Antoine Auguste de CHAZAL.

Neuvième génération

IX Antoine Édouard de CHAZAL. Sub-branche BCA.
et Lydie Marie Rosine DOWSON.

Dixième génération

X Marie Mathilde *Simone* de CHAZAL. Sub-branche BCA A
et Joseph Antoine *Armand* JAMET.

Onzième génération: X.2 = XI

XI Robert JAMET. Sub-branche BCA AA
et Winifred POLLET.

Douzième génération: XI.3 = XII

XII Edmond Régis JAMET. Sub-branche BCA AAC
et Anita LEJARD.

Treizième génération: XII.1 = XIII

XIII Guillaume JAMET.
et Juliette RIPERT.

Quatorzième génération XIII.1 = XIV

XIV Antoine JAMET.
° 12 VII 2003.

Quatorzième génération XIII.2 = XIV

XIV Louis JAMET.
° .. V 2005.

Quatorzième génération XIII.3 = XIV

XIV Édouard JAMET.
° 17 IX 2008.

BCA AAC B
Treizième génération
Guillaume JAMET et Juliette RIPERT

XIII Guillaume JAMET, fa Edmond-Régis JAMET et Anita LEJARD.

[Habite Talence. Facebook 15 I2017: Profile picture?](#)

° 21 V 1975.

x 17 VIII 2001, Juliette RIPERT¹²³, fa René RIPERT et....

Juliette RIPERT?



Dont:

Quatorzième génération

XIII.1 Antoine JAMET, fs Guillaume JAMET et Juliette RIPERT.

° 12 VII 2003.

XIII.2 Louis JAMET, fs Guillaume JAMET et Juliette RIPERT.

° .. V 2005.

XIII.3 Édouard JAMET, fs Guillaume JAMET et Juliette RIPERT.

° 17 IX 2008.

¹²³ Juliette JAMET RIPPET, ° 25 VII 1976 Bordeaux (Gironde)

D'Elijah MAYER et Alice MAYER à Robert Lionel JAMET

Sixième génération

VI Elijah MAYER, fs John MARE et Martha N...
et Alice MAYER.

Septième génération

VII Edward MAYER. Branche B.
et Charlotte Eugénie Mathilde de CHAZAL

Huitième génération

VIII Laurence Mathilde MAYER. Sub-branche BC.
et Antoine Auguste de CHAZAL.

Neuvième génération

IX Antoine Édouard de CHAZAL. Sub-branche BCA.
et Lydie Marie Rosine DOWSON.

Dixième génération

X Marie Mathilde Simone de CHAZAL. Sub-branche BCA A
et Joseph Antoine Armand JAMET.

Onzième génération: X.2 = XI

XI Robert JAMET. Sub-branche BCA AA.
et Winifred POLLETT.

Douzième génération: XI.5 = XII

XII Robert Lionel JAMET. Sub-branche BCA AAE
et Myriam Elizabeth CORNELL.

Treizième génération: XII.1 = XIII

XIII Abigail Joy JAMET.

° 30 V 1985 Bristol, Angleterre.

Treizième génération: XII.1 = XIII

XIII Jessica Anne JAMET.

° 13 III 1990 St-Denis-de-La-Réunion.

Treizième génération: XII.1 = XIII

XIII Melody Evelyn JAMET.

° 05 X1994 Torquay (Devon), Angleterre.

BCA AAE

Douzième génération

Robert Lionel JAMET et Marie Elizabeth CORNELL

XII Robert Lionel JAMET, fs Robert JAMET et Winifred POLLETT.

° 05 XI 1953 St-Denis-de-La-Réunion.

x 11 VII 1984 Torremolinos (Espagne) Myriam Elizabeth CORNELL, fa William Arthur CORNELL¹²⁴ et Jean Elaine STEADMAN¹²⁵.

Robert JAMET et son frère Robert Lionel
au cratère de Trou-aux-Cerfs. Curepipe 1933



¹²⁴ William Arthur CORNELL, ° 1932 Newcastle; ✕ 1993, Devon.

¹²⁵ Jean Elaine STEADMAN, ° 1931 Bristol, ✕ 2016 Bristol.

Robert Lionel JAMET et Myriam Elizabeth CORNELL



Dont:

Treizième génération

XII.1 Abigail Aby Joy **JAMET**, *fa* Robert Lionel **JAMET** et Myriam Elizabeth **CORNELL**.

Diplômée de l'Université de St-Andrews. Ancienne élève de la *Inchbald School of Design*, Londres. Abigail Joy JAMET, Facebook 2016

° 30 V 1985 Bristol, Angleterre.

Abigail Aby Joy JAMET



Abigail Aby Joy JAMET



XII.2 Jessica Anne **JAMET**, *fa* Robert Lionel **JAMET** et Myriam Elizabeth **CORNELL**.

Ex-Client Project Coordinator, *Edgecumbe Consulting Group*.

° 13 III 1990 St-Denis-de-La-Réunion.

Aby et Melodi, avril 2016.



Jessica.Melody et Abi novembre 2011



XII.3 Melody Evelyn **JAMET**, *fa* Robert Lionel **JAMET** et Myriam Elizabeth **CORNELL**.

Est sur Facebook.

° 05 X 1994 Torquay (Devon), Angleterre.

D' *Elijah* MAYER et Alice MAYER à Marie Joseph Ésilda Olga JAMET

Sixième génération

VI *Elijah* MAYER, fs John MARE et Martha N...
et Alice MAYER.

Septième génération

VII Edward MAYER. Branche B.
et Charlotte Eugénie Mathilde de CHAZAL

Huitième génération

VIII Laurence Mathilde MAYER. Sub-branche BC.
et Antoine Auguste de CHAZAL.

Neuvième génération

IX Antoine Édouard de CHAZAL. Sub-branche BCA..
et Lydie Marie Rosine DOWSON.

Dixième génération

X Marie Mathilde *Simone* de CHAZAL. Sub-branche BCA A..
et Joseph Antoine *Armand* JAMET.

Onzième génération: X.3 = XI

XI Marie Joseph Ésilda *Olga* JAMET. Sub-branche BCA AB.
et Lionel de LASTELLE du PRÉ.

Douzième génération: XI.1 = XII

XII *Jacques* Lionel Joseph de LASTELLE du PRÉ. Sub-branche BCA ABA.
et Catherine POUTAYS-POUGET.

Douzième génération: XI.2 = XII

XII Yves Jean Benoît de LASTELLE du PRÉ. Sub-branche BCA ABB.
et Brigitte MORIN.

BCA AB

Onzième génération

Marie Joseph Ésilda *Olga* JAMET et Lionel de LASTELLE du PRÉ.

XI Marie Joseph Ésilda *Olga* JAMET, fa Joseph Antoine Armand JAMET et Marie Mathilde Simone de CHAZAL.

° début février 1917 Quatre-Bornes, île-Maurice.

✕ 1954 Tananarive, Madagascar.

x 17 X 1936 Antsirabé (Madagascar) Lionel de LASTELLE du PRÉ, fs Joseph Lionel Léon de LASTELLE du PRÉ¹²⁶ et Marie Louise Rachel de GRANDMAISON.

¹²⁶ Joseph Lionel (Léon) DELASTELLE, alias de LASTELLE du PRÉ, fs Charles Nemours DELASTELLE et Alice Hélène Amélie BERNARD. ° 28 III 1870, b 03 IV 1870 Cathédrale St-Louis. Parrain: Désiré DELASTELLE, représentée par B. de PINELLI; marraine: dame Herminie NOËL représentée par A. BERNARD. xr 27 VIII 1900 Notre-Dame-de-Lourdes, Marie Louise Rachel de GRANDMAISON. Témoins: Évenor MANÈS, Albert DARUTY de GRAND-PRÉ, Joseph BRUNEAU, M. NEWTON.

Charles Nemours DELASTELLE, fs Charles DELASTELLE, cultivateur, et Aimée LEMÉRAL. Commis au Port-Louis. ° 10 VIII 1832, d° 09 IX 1832 Rivière-du-Rempart. Témoins: Frédéric VINCENT, Louis Émile BARBE, cultivateurs; b 05 II 1833 St-François-d'Assise. Parrain: Émile BARBE; marraine: Pauline DELASTELLE NOEL. x 29 II 1864 Cathédrale St-Louis, Alice Hélène Amélie BERNARD (mineure à son mariage, autorisée à se marier à l'issue d'un conseil de famille), fa Pierre Théodore BERNARD, instituteur et Témoins: Émile DELASTELLE, commerçant, Victor LOUMEAU, commerçant au Port-Louis, Ernest BERNARD, ingénieur, Émile DOUBLÉ.

Charles DELASTELLE, fs Martin DELASTELLE et Marie Jeanne BELLOUARD. Cultivateur. ° 15 V 1807, d° 23 V 1807 Rivière-du-Rempart. Témoins: Dominique FOLIN, Jean Philippe POMMEROL. ✕ ... xc 24 II 1829 Rivière-du-Rempart, Aimée LEMÉRAL, fa Louis LEMÉRAL et Marie Émilie REQUIEM. Témoins: Jean RENON, officier de santé; Jean Joseph BARRET, Louis Charles Émile BARBE, Pierre François DELANNEGRIE, cultivateurs.

Martin DELASTELLE, fs Malo Joseph DELASTELLE et Reine Désirée SERGENT. Officier de la marine de l'État. Capitaine au long cours (1820). ° ca 1766 St-Malo (Ille-et-Vilaine). x (29 ans) 19 messidor an III (07 VII 1795) Rivière-du-Rempart, Marie Jeanne BELLOUARD, fa Jean-Baptiste Augustin BELLOUARD, capitaine du Port de la Baie d'Antongil (Madagascar) et Brigitte JUHEL. Témoins: Emmanuel Hippolyte LE GOFF, Jean-Baptiste GUILLEMIN, Jean François BRION, Guillaume François BALTEAU.

Malo Joseph DELASTELLE, fs Malo Pierre DELASTELLE, négociant, et Fiacrine Martine LACHAMBRE. Capitaine de marine marchande. ° 29 II 1756 St-Malo. Parrain: Joseph René de SAINT-VERGUET; marraine: Anne LE CLERC. x 06 IV 1790 St-Louis, Isle de France, Reine Désirée SERGENT¹²⁶, fa Michel François SERGENT et Gabrielle Françoise CHEMINOU. Témoins: Pierre Gabriel DUPRÉ tuteur de l'épouse mineure et consentant pour elle, François Alain CHEMINOU, son oncle maternel, Pierre BOULAY, habitant, Gilles DAUGUET, négociant, Jean-Baptiste BASSET, capitaine de marine marchande.

Cf. « De St Malo à l'Isle de France » tome 1, de Françoise MICOUIN et Patrick HAREL

Marie Joseph Ésilda *Olga* JAMET
22 décembre 1944



Lionel de LASTELLE du PRÉ et
Marie Joseph Ésilda *Olga* JAMET ca 1940



Dont:

Douzième génération
Descendance de LASTELLE du PRÉ

XI.1 Jacques Lionel Joseph de **LASTELLE du PRÉ**, fs Lionel de **LASTELLE du PRÉ** et Marie Joseph Ésilda Olga **JAMET**
Suit en BCA ABA.XII.
° 30 VII 1937 Tananarive.
x .. Catherine **POUTAYS-POUGET**, fa ...

XI.2 Yves Jean Benoît de **LASTELLE du PRÉ**, fs Lionel Joseph de **LASTELLE du PRÉ** et Marie Joseph Ésilda Olga **JAMET**.
Suit en BCA ABB.XII.
° 19 VII 1940 Tananarive
✱ 20 III 1993 Mer (Loir-et-Cher).
x ... Brigitte **MORIN**, fa Jean **MORIN** et Liliane **LOINTIER**.

D' *Elijah* MAYER et Alice MAYER à Jacques Lionel Joseph de LASTELLE du PRÉ

Sixième génération

VI *Elijah* MAYER, fs John MARE et Martha N...
et Alice MAYER.

Septième génération

VII Edward MAYER. Branche B.
et Charlotte Eugénie Mathilde de CHAZAL

Huitième génération

VIII Laurence Mathilde MAYER. *Sub-branche* BC
et Antoine Auguste de CHAZAL.

Neuvième génération

IX Antoine Édouard de CHAZAL. *Sub-branche* BCA.
et Lydie Marie Rosine DOWSON.

Dixième génération

X Marie Mathilde *Simone* de CHAZAL. *Sub-branche* BCA A.
et Joseph Antoine *Armand* JAMET.

Onzième génération: X.3 = XI

XI Marie Joseph Ésilda *Olga* JAMET. *Sub-branche* BCA AB
et Lionel de LASTELLE du PRÉ.

Douzième génération: XI.1 = XII

XII Jacques Lionel Joseph de LASTELLE du PRÉ. *Sub-branche* BCA ABA
et Catherine POUTAYS-POUGET.

Treizième génération XII.1 = XIII

XIII Laurence de LASTELLE du PRÉ. Postérité et alliance inconnues en 2016
° 14 III 1969.

Treizième génération XII.2 = XIII

XIII Yannick de LASTELLE du PRÉ. *Sub-branche* BCA ABA A
et Catherine ou Géraldine LANNES.

BCA ABA

Douzième génération

Jacques Lionel Joseph de LASTELLE du PRÉ et Catherine POUTAYS-POUGET

XII Jacques Lionel Joseph **de LASTELLE du PRÉ**, fs Lionel Joseph **de LASTELLE du PRÉ** et Marie Joseph Ésilda Olga **JAMET**.

Réside (2007) dans le sud de la France.

° 30 VII 1937 Tananarive.

x .. Catherine **POUTAYS-POUGET**¹²⁷, fa ...
Enfants¹²⁸:

Treizième génération

XII.1 Laurence **de LASTELLE du PRÉ**, fa Jacques Lionel Joseph **de LASTELLE du PRÉ** et Catherine **POUTAYS-POUGET**.
° 14 III 1969.

x....

Alliance et postérité inconnues

XII.2 Yannick **de LASTELLE du PRÉ**, fs Jacques Lionel Joseph **de LASTELLE du PRÉ** et Catherine **POUTAYS-POUGET**.

Suit en BCA ABA A.XIII.

° 02 I 1971.

x ... Catherine ou Géraldine **LANNES**, fa ...

¹²⁷ Catherine **POUTAYS-POUGET**, ° 09 I 1948.

¹²⁸ Cf. le site Geneanet de Malo de LASTELLE.

D'*Elijah* MAYER et Alice MAYER à Yannick de LASTELLE du PRÉ

Sixième génération

VI *Elijah* MAYER, *fs* John MARE et Martha N...
et Alice MAYER.

Septième génération

VII Edward MAYER. Branche B.
et Charlotte Eugénie Mathilde de CHAZAL

Huitième génération

VIII Laurence Mathilde MAYER. *Sub-branche* BC.
et Antoine Auguste de CHAZAL.

Neuvième génération

IX Antoine Édouard de CHAZAL. *Sub-branche* BCA.
et Lydie Marie Rosine DOWSON.

Dixième génération

X Marie Mathilde *Simone* de CHAZAL. *Sub-branche* BCA A.
et Joseph Antoine *Armand* JAMET.

Onzième génération: X.3 = XI

XI Marie Joseph Ésilda *Olga* JAMET. *Sub-branche* BCA AB.
et Lionel de LASTELLE du PRÉ.

Douzième génération: XI.1 = XII

XII *Jacques* Lionel Joseph de LASTELLE du PRÉ. *Sub-branche* BCA ABA.
et Catherine POUTAYS-POUGET.

Treizième génération XII.2 = XIII

XIII Yannick de LASTELLE du PRÉ. *Sub-branche* BCA ABA A.
et Catherine ou Géraldine LANNES.

Quatorzième génération: XIII.1 = XIV

XIV Pauline de LASTELLE du PRÉ.
° 02 VII 2005.

Quatorzième génération: XIII.2 = XIV

XIV Thomas de LASTELLE du PRÉ.
° 14 XII 2007.

BAC ABA A

Treizième génération

Yannick de LASTELLE du PRÉ et Catherine LANNES

XIII Yannick de LASTELLE du PRÉ, *fs Jacques* Lionel Joseph de LASTELLE du PRÉ et Catherine POUTAYS-POUGET.

° 02 I 1971.

x ... Catherine ou Géraldine LANNES¹²⁹, *fa* ...

Dont:

Quatorzième génération

XIII.1 Pauline de LASTELLE du PRÉ, *fa* Yannick de LASTELLE du PRÉ et Catherine LANNES.
° 02 VII 2005.**XIII.2 Thomas de LASTELLE du PRÉ, *fs* Yannick de LASTELLE du PRÉ et Catherine LANNES.**
° 14 XII 2007.¹²⁹ Géraldine LANNES, ° 06 XII 1973 Marseille (Bouches-du-Rhône).

D' *Elijah* MAYER et Alice MAYER à Yves Jean Benoît de LASTELLE du PRÉ

Sixième génération

VI *Elijah* MAYER, *fs* John MARE et Martha N...
et Alice MAYER.

Septième génération

VII Edward MAYER. Branche B.
et Charlotte Eugénie Mathilde de CHAZAL

Huitième génération

VIII Laurence Mathilde MAYER. *Sub*-branche BC.
et Antoine Auguste de CHAZAL.

Neuvième génération

IX Antoine Édouard de CHAZAL. *Sub*-branche BCA.IX.
et Lydie Marie Rosine DOWSON.

Dixième génération

X Marie Mathilde *Simone* de CHAZAL. *Sub*-branche BCA A.X.
et Joseph Antoine *Armand* JAMET.

Onzième génération: X.3=XI

XI Marie Joseph Ésilda *Olga* JAMET. *Sub*-branche BCA AB.XI.
et Lionel de LASTELLE du PRÉ.

Douzième génération: XI.1 = XII

XII Yves Jean Benoît de LASTELLE du PRÉ. *Sub*-branche BCA ABB.XII.
et Brigitte MORIN.

Treizième génération: XII.1 = XIII

XIII Renaud de LASTELLE du PRÉ. Alliance et postérité inconnues.
° ..1976.

Treizième génération: XII.1 = XIII

XIII Hélène de LASTELLE du PRÉ. Alliance et postérité inconnues.
° ...1981.

BCA ABB

Douzième génération

Yves Jean Benoît de LASTELLE du PRÉ et Brigitte MORIN

XII Yves Jean Benoît de LASTELLE du PRÉ, *fs* Lionel Joseph de LASTELLE du PRÉ et Marie Joseph Ésilda Olga JAMET.

° 19 VII 1940 Tananarive

✕ 20 III 1993 Mer (Loir-et-Cher).

x ... Brigitte MORIN¹³⁰, *fa* Jean MORIN¹³¹ et Liliane LOINTIER.

Dont:

Treizième génération

XII.1 Renaud de LASTELLE du PRÉ, *fs* Yves Jean Benoît de LASTELLE du PRÉ et Brigitte MORIN.

° ..1976.

Alliance et postérité inconnues.

XII.2 Hélène de LASTELLE du PRÉ, *fs* Yves Jean Benoît de LASTELLE du PRÉ et Brigitte MORIN.

° ...1981.

Alliance et postérité inconnues.

¹³⁰ Brigitte MORIN, ° 16 V 1955 Trumilly (Oise).

¹³¹ Jean MORIN, *fs* N. MORIN; °30 VII 1926 Livilliers (Val d'Oise), ✕ 26 XII 1981 Livilliers. x ... Liliane LOINTIER⁽¹⁾, *fa* ...

Note (1): Liliane LOINTIER, ° 09 XI 1929 Courdimanche (Val d'Oise).

D' *Elijah* MAYER et Alice MAYER à Gustave Roger de CHAZAL

Sixième génération

VI *Elijah* MAYER, fs John MARE et Martha N...
et Alice MAYER.

Septième génération

VII Edward MAYER. Branche B.
et Charlotte Eugénie Mathilde de CHAZAL

Huitième génération

VIII Germaine Laurence Eugénie Mathilde MAYER. *Sub-branche* BC.
et Antoine Auguste de CHAZAL.

Neuvième génération: VIII.2 = IX

IX Antoine Édouard de CHAZAL. *Sub-branche* BCA.IX.
et Lydie Marie Rosine DOWSON.

Dixième génération: IX.3 = X

X Gustave Roger de CHAZAL. *Sub-branche* BCA B.
et Louise Marie Valérie du HECQUET de RAUVILLE.

Onzième génération: XI.1 = XI

XI Roger de CHAZAL. *Sub-branche* BCA BA.
et Sheila Mc CANN.

Onzième génération: XI.2 = XI

XI Gaëtan de CHAZAL. *Sub-branche* BCA BB..
et Rose Mary BARFORD.

Onzième génération: XI.3 = XI

XI Édouard *Henri* de CHAZAL. *Sub-branche* BCA BC.
et Marie Julie Emma *Maryse* COLIN.

Onzième génération: XI.4 = XI

XI Louise Marie *Marinette* de CHAZAL. *Sub-branche* BCA BD.
et Joseph Henri *Christian* MARRIER d'UNIENVILLE.

Onzième génération: XI.5 = XI

XI Christiane de CHAZAL. *Sub-branche* BCA BE.
et Gaston LENOIR.

BCA B

Dixième génération de CHAZAL

Antoine Édouard de CHAZAL et Lydie Marie Rosine DOWSON

X Gustave Roger de CHAZAL, fs Antoine Édouard de CHAZAL et Lydie Marie Rosine DOWSON.Indisposé, souffrant de la poitrine, il rentra (ca 11h00) chez lui à Curepipe par bus. Foudroyé par une angine de poitrine à l'instant où il traversait son jardin à la rue Lees¹³².

° 01 XII 1895, b 29 II 1896 Ste-Thérèse, Curepipe. Parrain: C. DOWSON; marraine: L. BONIEUX.

✕ 04 IV 1932; absoute 05 IV 1932 Ste-Thérèse, i✕ Curepipe, cimetière Bigara.

xr 19 X 1921 Ste-Thérèse, Curepipe, Louise Marie Valérie du HECQUET de RAUVILLE¹³³, fa Louis Henro Xavier du HECQUET de RAUVILLE et Valentine FROMET de ROSNAY. Témoins: Maxime de ROSNAY, Georges de RAUVILLE, Armand JAMET, Edmond de CHAZAL, Harold MAYER, ...

Photo (05 VIII 2010): Roger, Marinette, Henri et Gaëtan de CHAZAL



¹³² Cf. Le CERNÉEN, 05 IV 1932: "Gustave Roger de CHAZAL".

¹³³ Louise Marie Valérie du HECQUET de RAUVILLE. ° 16 III 1901 Gros-Bois, b 28 IV 1901 Ste-Thérèse. Parrain: Georges de RAUVILLE; marraine: Amélie de ROSNAY. ✕ 09 II 2000 Curepipe.

Voir la généalogie du HECQUET de RAUVILLE, famille d'ancienne noblesse de la Manche, passée à l'île Maurice avec Hervé Henri Joseph Xavier du HECQUET de RAUVILLE, fs Hervé René du HECQUET de RAUVILLE et Marie Jeanne Claude de BÉDEE de La BOUÉTARDAY (cousine-germaine de CHATEAUBRIAND et de Madame de BLOSSAC). ° 31 III 1806 Valognes (Manche). ✕ 24 VI 1839 (15h00), d✕ 25 VI 1839 Moka. Témoins: André Honoré ROZAN, gèreur, Pierre Chéry MOMPLÉ, marchand. x 10 VIII 1831 Flacq, Jeanne Amélie IMBAULT, fa Jean Thomas IMBAULT et Marie Perrine BAZET. Témoins: Jean-Baptiste LA TOUR LABAT, Henri Polydor LAMARQUE, Guillaume PERRIN, Auguste PASNIN.

Enfants:

Onzième génération de CHAZAL

Gustave *Roger* de CHAZAL et Louise Marie Valérie du HECQUET de RAUVILLE**X.1 Roger de CHAZAL**, *fs* Gustave *Roger* de CHAZAL et Louise Marie Valérie du HECQUET de RAUVILLE.

Suit en BCA BA.XI.

° 09 XI 1922 Curepipe.

x/1 20 XI 1950 Curepipe, Sheila **Mc CANN**, *fa* Robert Joseph **Mc CANN** et Margaret Éléonore **CHORLEY**.

x/2 (veuf)...

X.2 Gaëtan de CHAZAL, *fs* Gustave *Roger* de CHAZAL et Louise Marie Valérie du HECQUET de RAUVILLE.

Suit en BCA BB.XI.

° 17 XII 1923 Curepipe.

✕ 25 V 2010 Rue Lees, Curepipe. Absoute prononcé par son cousin le R. P. Henri SOUCHON à Ste-Thérèse.

x/1 15 VII 1953 Curepipe, Rose Mary **BARFORD**, *fa* Fred **BARFORD** et Annie **GILL**.x/2 (veuf) ...VII 1985 Curepipe, Marie Fernande *Lise* "Lisette" **AVRILLON**, *fa* Joseph *Raoul* **AVRILLON** et Marie Aline **ROUSSET**.**X.3 Édouard Henri de CHAZAL**, *fs* Gustave *Roger* de CHAZAL et Louise Marie Valérie du HECQUET de RAUVILLE.

Suit en BCA BC.XI.

° 06 XII 1925 Curepipe.

x 09 VI 1953 Curepipe, Marie Julie Emma *Maryse* **COLIN**, *fa* Barthélemy Jean *Gabriel* **COLIN** et Marie Valentine Alix **ANTELME**.**X.4 Louise Marie *Marinette* de CHAZAL**, *fa* Gustave *Roger* de CHAZAL et Louise Marie Valérie du HECQUET de RAUVILLE.

Suit en BCA BD.XI.

° 25 I 1930 Curepipe

x 07 XII 1951 Curepipe, Joseph Henri *Christian* **MARRIER d'UNIENVILLE**, *fs* Arthur Victor *Raymond* **MARRIER d'UNIENVILLE** et Marie Louise Valentine *Berthe* **SOUCHON**.**X.5 Christiane de CHAZAL**, *fa* Gustave *Roger* de CHAZAL et Louise Marie Valérie du HECQUET de RAUVILLE.

Suit en BCA BE.XI.

° 24 V 1927 (île Maurice).

✕ Tragiquement 29 VI 1959, i✕ cimetière Bigara, Curepipe.

x 17 IV 1951 Curepipe, Gaston **LENOIR**, *fs* Georges Amédée *Gaston* **LENOIR** et Isabelle Marie *Jeanne* **LECONTE**.

D' *Elijah* MAYER et Alice MAYER à Roger I de CHAZAL

Sixième génération

VI *Elijah* MAYER, *fs* John MARE et Martha N...
et Alice MAYER.

Septième génération

VII Edward MAYER. Branche B.
et Charlotte Eugénie Mathilde de CHAZAL

Huitième génération

VIII Laurence Mathilde MAYER. *Sub-branche* BC.
et Antoine Auguste de CHAZAL.

Neuvième génération

IX Antoine Édouard de CHAZAL. *Sub-branche* BCA.
et Lydie Marie Rosine DOWSON.

Dixième génération

X Gustave Roger de CHAZAL. *Sub-branche* BCA B.X.
et Louise Marie Valérie du HECQUET de RAUVILLE.

Onzième génération

XI Roger de CHAZAL. *Sub-branche* BCA BA.
et Sheila Mc CANN.

Douzième génération: XI.1 = XII

XII Jean Paul de CHAZAL. *Sub-branche* BCA BAA.
et Deborah Debby Susan WALLWORK, *fa* ...

Douzième génération: XI.2 = XII

XII Marie *Catherine* de CHAZAL. *Sub-branche* BCA BAB.
et Bernard Marie Joseph MAYER.

Douzième génération: XI.3 = XII

XII Marie Marguerite *Anne* de CHAZAL. *Sub-branche* BCA BAC.
et Dermuid HURLEY.XII Alain de CHAZAL. *Sub-branche* BCA BADI.et Marie Eva Geneviève *Caroline* EYNAUD.

Douzième génération: XI.5 = XII

XII Roger II de CHAZAL. *Sub-branche* BCA BAC.
et *Ingrid* Jacqueline LINCOLN.

BCA BA

Onzième génération de CHAZAL

Gustave *Roger* de CHAZAL et Louise Marie Valérie du HECQUET de RAUVILLE**XI Roger de CHAZAL, *fs* Gustave *Roger* de CHAZAL et Louise Marie Valérie du HECQUET de RAUVILLE.**

Élève du Collège St-Joseph, passa son *Matriculation Examination* en 1940 (*cf.* Le CERNÉEN, 10 I 1941). Partit pour Londres où il devint expert-comptable. Co-fondateur de la firme de CHAZAL du MÉE, une des premières firmes d'experts comptables à Maurice. Directeur de la maison ESPITALIER-NOËL (1972-1981).

Président directeur général de la maison ROGERS (1978-1981) remplacé à ce poste par Sir Émile SÉRIÈS. Il est le promoteur des développements résidentiels de Flic-en-Flac et Albion - Morcellements de CHAZAL-.

En photo 2008.

° 09 XI 1922 Curepipe.

x/1 20 XI 1950 Curepipe, Sheila **Mc CANN**¹³⁴, *fa* Robert Joseph **Mc CANN** et Margaret Éléonore **CHORLEY**.x/2 (veuf) 12 VIII 1992 Curepipe, Marie *Noelle* **LAGESSE**¹³⁵, *fa* François Joseph *Paul* **LAGESSE**¹³⁶ et Marie Constance *Raymonde* **MAUREL**

Enfants:

Douzième génération de CHAZAL
Roger de CHAZAL et Sheila Mc CANN**XI.1** Jean Paul de **CHAZAL**, *fs* Roger de **CHAZAL** et Sheila **Mc CANN**.

Suit en BCA BAA.XII.

° 07 XI 1951 Curepipe.

x 05 VII 1975 Sandhurst (Angleterre), Deborah Debby Susan **WALLWORK**, *fa* ...**XI.2** Marie *Catherine* de **CHAZAL**, *fa* Roger de **CHAZAL** et Sheila **Mc CANN**.

Suit en BCA BAB.XII.

° 30 XII 1952 Curepipe.

✱ 10 I 2013 Curepipe.

x 19 I 1977 Curepipe, Bernard Marie Joseph **MAYER**, *fs* Joseph Edwin Henry **MAYER** et Marie Thérèse Claude **BRUNEAU**.¹³⁴ Sheila **Mc CANN**, ° 17 XII 1929; ✱ 02 III 1991 Curepipe, i✱ cimetière Bigara.¹³⁵ Marie *Noelle* **LAGESSE**, ° 25 II 1932.¹³⁶ François Joseph *Paul* **LAGESSE**, *fs* Joseph Alphonse **LAGESSE** et Françoise Delphine *Marie* de **COMARMOND**. ° 03 X 1895, b 05 XI 1895 Ste-Thérèse. Parrain: Louis Nemours **DESJARDINS**; marraine: Marie Alice **LAGESSE**, veuve Cécilcourt **HUMBERT**. ✱ 05 I 1957 Curepipe, i✱ cimetière Bigara. xc 08 I 1919 Curepipe (Reg 1 f°2), xr 08 I 1919 Ste-Thérèse, Marie Constance *Raymonde* **MAUREL**, *fa* François Sauveur Jules **MAUREL** et Marie Andrine Eudoxie **JORRE de SAINT JORRE**. xr 08 I 1919 Ste-Thérèse. Témoins: Eugène **GALLET**, C. **HUMBERT**, Alphonse **LAGESSE**, Joseph **LAGESSE**, ...

XI.3 Marie Marguerite *Anne de CHAZAL*, *fa* Roger **de CHAZAL** et Sheila **Mc CANN**.

Suit en BCA BAC.XII

° 19 VII 1954.

x 19 III 1979, Dermuid **HURLEY**, *fs* ...

✕ .. II 2000.

XI.4 Alain **de CHAZAL**, *fs* Roger **de CHAZAL** et Sheila **Mc CANN**.

Suit en BCA BAD.XII.

° 07 VI 1958 Curepipe.

x 06 I 1984 Curepipe, Marie Eva Geneviève *Caroline EYNAUD*, *fa* Robert **EYNAUD** et Brigitte **CARLES**.

XI.5 Roger II **de CHAZAL**, *fs* Roger **de CHAZAL** et Sheila **Mc CANN**.

Suit en BCA BAE.XII.

° 03 XI 1973.

x 22 X 2004, *Ingrid* Jacqueline **LINCOLN**, *fa* Roger **LINCOLN** et Jacqueline **LACOSTE**.

D'Elijah MAYER et Alice MAYER à Jean Paul de CHAZAL

Sixième génération

VI Elijah MAYER, fs John MARE et Martha N...
et Alice MAYER.

Septième génération

VII Edward MAYER. Branche B.
et Charlotte Eugénie Mathilde de CHAZAL

Huitième génération

VIII Laurence Mathilde MAYER. Sub-branche BC.
et Antoine Auguste de CHAZAL.

Neuvième génération

IX Antoine Édouard de CHAZAL. Sub-branche BCA.
et Lydie Marie Rosine DOWSON.

Dixième génération

X Gustave Roger de CHAZAL. Sub-branche BCA B.
et Louise Marie Valérie du HECQUET de RAUVILLE.

Onzième génération

XI Roger de CHAZAL. Sub-branche BCA BA.
et Sheila Mc CANN.

Douzième génération: XI.1 = XII

XII Jean Paul de CHAZAL. Sub-branche BCA BAA.
et Deborah Debby Susan WALLWORK, fa ...

Treizième génération: XII.1 = XIII

XIII Christopher Michael de CHAZAL. Sub-branche BCA BAA A.
et Nadine Emma BULLOCK.

Treizième génération: XII.2 = XIII

XIII Karen Stéphanie de CHAZAL.

° 30 IX 1982.

✳ 06 X 2005.

Treizième génération: XII.3 = XIII

XIII Annabelle Chloé de CHAZAL. Sans alliance

° 31 X 1986.

BCA BAA

Douzième génération de CHAZAL

Jean Paul de CHAZAL et Deborah Debby Susan WALLWORK

XII Jean Paul de CHAZAL, fs Roger de CHAZAL et Sheila Mc CANN.

Se rend à Londres en 1970 pour ses études et obtint son diplôme d'expert-comptable (Chartered Accountant) en 1974. Il crée son propre bureau de Comptabilité qui sera par la suite absorbé par PRICEWATERHOUSE COOPERS dont il deviendra un "senior partner".

° 07 XI 1951 Curepipe.

x 05 VII 1975 Sandhurst, Deborah Debby Susan WALLWORK¹³⁷, fa ...



Photos (2005): (i) Jean-Paul de CHAZAL et Deborah Debby Susan WALLWORK de CHAZAL

Dont:

Treizième génération

XII.1 Christopher Michael de CHAZAL, fs Jean Paul de CHAZAL et Deborah Debby Susan WALLWORK.

Suit en BCA BAA A.XIII.

° 28 I 1979 Curepipe.

x 07 VIII 2004, Nadine Emma BULLOCK, fa ...

XII.2 Karen Stéphanie de CHAZAL, fa Jean Paul de CHAZAL et Deborah Debby Susan WALLWORK.

Se rend en Angleterre en 2002 pour des études de psychologie à l'Université d'Exeter.

° 30 IX 1982.

✳ 06 X 2005.

¹³⁷ Deborah Debby Susan WALLWORK. Expert-Comptable (1974). ° 02 I 1952 Londres.

XII.3 Annabelle Chloé de CHAZAL, *fa* Jean Paul de CHAZAL et Deborah Debby Susan WALLWORK.

Lors de ses études universitaires, elle se lia d'amitié à la fille d'un fleuriste/cultivateur qui produit dans ses serres, une variété rose de l'Aster *Novae-Angliae*, qui fut nommée "Aster *Novae-Angliae* - Annabelle de CHAZAL". En photo: Annabelle Chloé de CHAZAL (2000)

° 31 X 1986.



D'Elijah MAYER et Alice MAYER à Christopher Michael de CHAZAL

Sixième génération

VI Elijah MAYER, fs John MARE et Martha N...
et Alice MAYER.

Septième génération

VII Edward MAYER. Branche B.
et Charlotte Eugénie Mathilde de CHAZAL

Huitième génération

VIII Laurence Mathilde MAYER. Sub-branche BC.
et Antoine Auguste de CHAZAL.

Neuvième génération

IX Antoine Édouard de CHAZAL. Sub-branche BCA.
et Lydie Marie Rosine DOWSON.

Dixième génération

X Gustave Roger de CHAZAL. Sub-branche BCA B.
et Louise Marie Valérie du HECQUET de RAUVILLE.

Onzième génération

XI Roger de CHAZAL. Sub-branche BCA BA.
et Sheila Mc CANN.

Douzième génération: XI.1 = XII

XII Jean Paul de CHAZAL. Sub-branche BCA BAA.
et Deborah Debby Susan WALLWORK, fa ...

Treizième génération: XII.1 = XIII

XIII Christopher Michael de CHAZAL. Sub-branche BCA BAA A.
et Nadine Emma BULLOCK.

Quatorzième génération: XIII.1 = XIV

XIV Amélie Rebecca Hope de CHAZAL.
° 08 V 2006.

Quatorzième génération: XIII.2 = XIV

XIV Louis Richard Benjamin de CHAZAL.
° 30 I 2010.

BCA BAA A

Treizième génération de CHAZAL

Christopher Michael de CHAZAL et Nadine Emma BULLOCK

XIII Christopher Michael de CHAZAL, fs Jean Paul de CHAZAL et Deborah Debby Susan WALLWORK.

Part pour l'Angleterre en 1979 pour des études universitaires et obtient son diplôme d'ingénieur en électronique et télécommunications de l'Université d'York. Il prend de l'emploi chez VODAFONE à Newbury. En photo (2005).

° 28 I 1979 Curepipe.

x 07 VIII 2004, Nadine Emma BULLOCK, fa ...

Dont:

Christopher Michael de
CHAZAL



Quatorzième génération de CHAZAL

Christopher Michael de CHAZAL et Nadine Emma BULLOCK

XIII.1 Amélie Rebecca Hope de CHAZAL, fa Christopher Michael de CHAZAL et Nadine Emma BULLOCK.

° 08 V 2006.

XIII.2 Louis Richard Benjamin de CHAZAL, fs Christopher Michael de CHAZAL et Nadine Emma BULLOCK.

° 30 I 2010.

D'*Elijah* MAYER et Alice MAYER à Marie Catherine de CHAZAL

Sixième génération

VI *Elijah* MAYER, *fs* John MARE et Martha N...
et Alice MAYER.

Septième génération

VII Edward MAYER. Branche B.
et Charlotte Eugénie Mathilde de CHAZAL

Huitième génération

VIII Laurence Mathilde MAYER. *Sub-branche* BC.
et Antoine Auguste de CHAZAL.

Neuvième génération

IX Antoine Édouard de CHAZAL. *Sub-branche* BCA.
et Lydie Marie Rosine DOWSON.

Dixième génération

X Gustave Roger de CHAZAL. *Sub-branche* BCA B.
et Louise Marie Valérie du HECQUET de RAUVILLE.

Onzième génération

XI Roger de CHAZAL. *Sub-branche* BCA BA.
et Sheila Mc CANN.

Douzième génération: XI.2 = XII

XII Marie *Catherine* de CHAZAL. *Sub-branche* BCA BAB
et Bernard Marie Joseph MAYER.

Treizième génération: XII.1 = XIII

XIII Valérie MAYER. *Sub-branche* BCA BAB A. Postérité inconnue.
et Olivier REY.

Treizième génération: XII.2 = XIII

XIII Valentine MAYER. Sans alliance
° 14 IV 1989.

BCA BAB B

Douzième génération

Marie *Catherine* de CHAZAL et Bernard Marie Joseph MAYER**XII Marie *Catherine* de CHAZAL, *fa* Roger de CHAZAL et Sheila Mc CANN.**

Photo extraite du site CHAZFEST de Jean Pierre de CHAZAL.

° 30 XII 1952 Curepipe.

✕ 10 I 2013 Curepipe.

x 19 I 1977 Curepipe, Bernard Marie Joseph **MAYER**¹³⁸, *fs* Joseph Edwin Henry **MAYER**¹³⁹ et Marie Thérèse Claude **BRUNEAU**.

¹³⁸ Bernard Marie Joseph **MAYER**, ° 09 IX 1953.

¹³⁹ Joseph Edwin Henry **MAYER**, *fs* James Allen **MAYER** et Françoise Marie Marguerite **AUDIBERT**, ° ...; x 17 I 1953 La Savane, Marie Thérèse Claude **BRUNEAU**, *fa* Marie Joseph Olivier **BRUNEAU** et Marguerite-Marie *Margot* **MAMET**.

Dont:

Treizième génération
Descendance MAYER

XII.1 Valérie **MAYER**, *fa* Bernard Marie Joseph **MAYER** et Marie Catherine **de CHAZAL**.
° 06 IX 1984.

x 31 VIII 2012 Poudre d'Or, Olivier **REY**¹⁴⁰, *fs* Simon Pierre **REY**¹⁴¹ et Caryl **MEAKER**.

XII.2 Valentine **MAYER**, *fa* Bernard Marie Joseph **MAYER** et Marie Catherine **de CHAZAL**.

Établie à Canterbury (Kent, Angleterre).

° 14 IV 1989.

¹⁴⁰ Olivier **REY**, ° 12 IV 1994 Johannesburg. Transvaal-Gauteng.

¹⁴¹ Simon Pierre **REY**, *fs* Albert Georges **REY** et Raymonde **REY**. ° 22 XII 1952 Curepipe. x ... Caryl **MEAKER** (° 04 III 1955 Johannesburg) *fa* ...

Georges **REY**, *fs* Louis Joseph Georges **REY** et Raymonde **REY**. Immatriculé. ° 03 XII 1916 Curepipe. ✱ ... x ... Raymonde **REY** (° 15 V 1918 Rose-Hill), *fa* Marie Joseph Stanislas Pierre **REY** et Marie Joséphine Simone **TOSTÉE**.

Louis Joseph Georges **REY**, *fs* Jean André Albert **REY** et Marie Anne Julie **PIAT**. ° 20 IX 1878, b 30 XI 1878 St-Pierre-ès-Liens. Parrain: Robert KOENIG; marraine: Marie Aimée **REY** épouse SAUZIER. ✱ 26 I 1943 rue Lees, Curepipe; funérailles 28 I 1943 Ste-Thérèse, i✱ cimetière de St-Pierre-ès-Liens. xr 08 XI 1915 Ste-Thérèse, Marie Jeanne Renée **ANTELME** (° 03 I 1895 ; ✱ 19 XII 1980, St-Pierre), *fa* Marie Gustave **ANTELME** et Marie Joséphine Emma **PIAT**. Témoins: L. **ANTELME**, M. P. **REY**, sieur **MONTOCCHIO**, ...

Jean André Albert **REY**, *fs* Michel Jean Aristide **REY** et Laurence Pauline Annie **de La BAUVE d'ARIFAT**. ° 06 VII 1846, d 20 VII 1846 Flacq. Témoins: André Marc de La **BAUVE d'ARIFAT**, Charles MICHEL, docteur médecin; b 29 XI 1846 St-Julien. Parrain: André d'ARIFAT; marraine: dame veuve Eucharis **REY**. ✱ 03 VII 1895 Moka, i✱ cimetière de St-Pierre. xr 19 VIII 1871 St-Pierre-ès-Liens, Marie Anne Julie **PIAT**, *fa* Jean Édouard **PIAT** et Emma **DUBOIS**. Témoins: Louis Thomy de La **BAUVE d'ARIFAT**, Charles **MONTOCCHIO**, notaire, Eugène Henri **PIAT**, André **DUBOIS**, propriétaire.

Michel Jean Aristide **REY**, *fs* Pierre Jean-Baptiste **REY** et Eucharis **MONNERON**. ° 01 XII 1818, d 08 XII 1818 Grand-Port. Témoins: François Marie René **ROCHERY**, Pierre Théodore **COURTIN**, cultivateurs. ✱ 12 XII 1869 Curepipe. x 10 XI 1842 Flacq, Laurence Pauline Annie **de La BAUVE d'ARIFAT**, *fa* André Marc **de La BAUVE d'ARIFAT** et Aimée Marie Jeanne **PHILIBERT de RAVEL de l'ARGENTIÈRE**.

Pierre Jean-Baptiste **REY**, *fs* Jean **REY**, médecin et Anne **BONNAY**. Officier de santé. ° 20 X 1773 Castelnau-de-Médoc (Gironde). ✱ (68 ans) 28 V 1841 (23h00), d✱ 30 V 1841 Grand-Port. Témoins: Jean Michel Baptiste **REY**, commis, Laurent **PASTOUREL**. x (37 ans) 30 I 1815 La Savane, Eucharis **MONNERON**, *fa* Pierre Antoine **MONNERON** et Louise Élisabeth Henriette **THÉBAULT**. Témoins: Jean Édouard **DURUP**, Jean-Baptiste **TOUSSAINT**, notaire public, Jean Joseph **BRUCHÉ**, Louis Nicolas **MONNERON**.

Cf. « Histoire généalogique de la famille **REY** ».

D' *Elijah* MAYER et Alice MAYER à Marie Marguerite Anne de CHAZAL

Sixième génération

VI *Elijah* MAYER, *fs* John MARE et Martha N...
et Alice MAYER.

Septième génération

VII Edward MAYER. Branche B.
et Charlotte Eugénie Mathilde de CHAZAL

Huitième génération

VIII Laurence Mathilde MAYER. *Sub-branche* BC.
et Antoine Auguste de CHAZAL.

Neuvième génération

IX Antoine Édouard de CHAZAL. *Sub-branche* BCA.
et Lydie Marie Rosine DOWSON.

Dixième génération

X Gustave Roger de CHAZAL. *Sub-branche* BCA B
et Louise Marie Valérie du HECQUET de RAUVILLE.

Onzième génération

XI Roger de CHAZAL. *Sub-branche* BCA BA.
et Sheila Mc CANN.

Douzième génération: XI.3 = XII

XII Marie Marguerite *Anne* de CHAZAL. *Sub-branche* BCA BAC. et Dermuid HURLEY.
✕ .. II 2000.

Treizième génération: XII.1 = XIII

XIII Nathalie HURLEY.

° 01 II 1980.

Treizième génération: XII.2 = XIII

XIII Stéphanie HURLEY.

° 08 VI 1983.

Treizième génération: XII.3 = XIII

XIII Jean-Pierre HURLEY.

° ... 1988.

BCA BAC

Douzième génération

Marie Marguerite Anne de CHAZAL et Dermuid HURLEY

XII Marie Marguerite Anne de CHAZAL, fa Roger de CHAZAL et Sheila Mc CANN.

° 19 VII 1954.

x 19 III 1979, Dermuid HURLEY, *fs*

✕ .. II 2000.

Dont:

Treizième génération
Descendance HURLEY**XII.1 Nathalie HURLEY, fa Dermuid HURLEY et Marie Marguerite Anne de CHAZAL.**

° 01 II 1980.

Alliance et postérité inconnues.

XII.2 Stéphanie HURLEY, fa Dermuid HURLEY et Marie Marguerite Anne de CHAZAL.

° 08 VI 1983.

Alliance et postérité inconnues.

XII.3 Jean-Pierre HURLEY, fs Dermuid HURLEY et Marie Marguerite Anne de CHAZAL.

° ... 1988.

Alliance et postérité inconnues.

Nathalie de CHAZAL HURLEY et ...
27XII 2016 ex Facebook 2017Stéphanie de CHAZAL HURLEY
Et 01 I 2016 ex Facebook 2017Jean-Pierre de CHAZAL HURLEY
04 février ex Facebook 2017

D'Elijah MAYER et Alice MAYER à Alain de CHAZAL

Sixième génération

VI Elijah MAYER, fs John MARE et Martha N...
et Alice MAYER.

Septième génération

VII Edward MAYER. Branche B.
et Charlotte Eugénie Mathilde de CHAZAL

Huitième génération

VIII Laurence Mathilde MAYER. Sub-branche BC.
et Antoine Auguste de CHAZAL.

Neuvième génération

IX Antoine Édouard de CHAZAL. Sub-branche BCA.
et Lydie Marie Rosine DOWSON.

Dixième génération

X Gustave Roger de CHAZAL. Sub-branche BCA B.
et Louise Marie Valérie du HECQUET de RAUVILLE.

Onzième génération

XI Roger de CHAZAL. Sub-branche BCA BA.
et Sheila Mc CANN.

Douzième génération: XI.4=XII

XII Alain de CHAZAL. Sub-branche BCA BAD.
et Marie Eva Geneviève Caroline EYNAUD.

Treizième génération: XII.1 = XIII

XIII Barbara Claire de CHAZAL.
° 17 III 1987.

Treizième génération: XII.2 = XIII

XIII Brigitte Séverine de CHAZAL
° 22 VII 1989.

Treizième génération: XII.3 = XIII

XIII Frédéric de CHAZAL.
° 17 X 1992.

BCA BAD

Douzième génération de CHAZAL

Alain de CHAZAL et Marie Éva Geneviève Caroline EYNAUD

XII Alain de CHAZAL, fs Roger de CHAZAL et Sheila Mc CANN.

Alain en photo (2000).

° 07 VI 1958 Curepipe.

x 06 I 1984 Curepipe, Marie Eva Geneviève Caroline EYNAUD¹⁴², fa Robert EYNAUD¹⁴³ et
Brigitte CARLES.

Dont:

Treizième génération de CHAZAL

XII.1 Barbara Claire de CHAZAL, fa Alain de CHAZAL et Marie Eva Geneviève Caroline
EYNAUD.

° 17 III 1987.

XII.2 Brigitte Séverine de CHAZAL, fa Alain de CHAZAL et Marie Eva Geneviève Caroline EYNAUD

° 22 VII 1989.

XII.3 Frédéric de CHAZAL, fs Alain de CHAZAL et Marie Eva Geneviève Caroline EYNAUD

° 17 X 1992.



¹⁴² Marie Eva Geneviève Caroline EYNAUD, ° 16 VIII 1963.

¹⁴³ Louis Augustin Robert EYNAUD, fs Émilien Louis EYNAUD et Marie Éva LECLÉZIO. Immatriculé au Consulat de France. ° 23 VIII 1937 Curepipe. x 21 V 1962 Curepipe, Anne Marie Thérèse Brigitte CARLES (° 09 X 1939 établissement Union-Park), fa Joseph Ignace André CARLES et Caroline Geneviève Amélie de SAINT-FÉLIX de MAURÉMONT.

Émilien Louis EYNAUD, fs Augustin Auguste EYNAUD et Marie Françoise Valentine DALAIS. ° 14 II 1893. ✱ 14 VIII 1970, i✱ cimetière de St-Pierre. x 16 IV 1923 St-Pierre-ès-Liens, Marie Éva LECLÉZIO, fa Pierre Georges Alexis LECLÉZIO et Marie Augusta Léonice DESVAUX de MARIGNY.

Augustin Auguste EYNAUD, fs Jean Louis EYNAUD et Marie Euphrosine SUGNET. ° ca 1850 Marseille. ✱ (56 ans) 24 II 1906, i✱ cimetière de St-Julien. xr 12 I 1892 St-Julien, Marie Françoise Valentine DALAIS, fa Victor Amédée Émilien DALAIS et Fanny MONTOCCHIO. Témoins: Gustave LENOIR, Adrien DALAIS, ...

D' *Elijah* MAYER et Alice MAYER à Roger II de CHAZAL,

Sixième génération

VI *Elijah* MAYER, *fs* John MARE et Martha N...
et Alice MAYER.

Septième génération

VII Edward MAYER. Branche B.
et Charlotte Eugénie Mathilde de CHAZAL

Huitième génération

VIII Laurence Mathilde MAYER. *Sub-branche* BC.
et Antoine Auguste de CHAZAL.

Neuvième génération

IX Antoine Édouard de CHAZAL. *Sub-branche* BCA.
et Lydie Marie Rosine DOWSON.

Dixième génération

X Gustave Roger de CHAZAL. *Sub-branche* BCA B
et Louise Marie Valérie du HECQUET de RAUVILLE.

Onzième génération

XI Roger I de CHAZAL. *Sub-branche* BCA BA.
et Sheila Mc CANN.

Douzième génération: XI.5 = XII

XII Roger II de CHAZAL. *Sub-branche* BCA BAC.
et *Ingrid* Jacqueline LINCOLN.

Treizième génération: XII.1 = XIII

XIII Liam de CHAZAL.

° 06 I 2006.

Treizième génération: XII.2 = XIII

XIII Mathilde de CHAZAL.

° 16 I 2009.

BCA BAC

Douzième génération

Roger II de CHAZAL et *Ingrid* Jacqueline LINCOLN

XII Roger II de CHAZAL, *fs* Roger de CHAZAL et Sheila Mc CANN.

Obtint son diplôme d'expert-comptable en Angleterre.

° 03 XI 1973.

x 22 X 2004, *Ingrid* Jacqueline LINCOLN¹⁴⁴, *fa* Roger LINCOLN¹⁴⁵ et Jacqueline LACOSTE.

Dont:

Treizième génération de CHAZAL

XII.1 Liam de CHAZAL, *fs* Roger de CHAZAL et *Ingrid* Jacqueline LINCOLN.

° 06 I 2006.

XII.2 Mathilde de CHAZAL, *fa* Roger de CHAZAL et *Ingrid* Jacqueline LINCOLN.

° 16 I 2009.

¹⁴⁴ *Ingrid* Jacqueline LINCOLN, ° 04 IX 1980.

¹⁴⁵ Roger LINCOLN, *fs* Raymond Marie Joseph LINCOLN et Marguerite Marie DESMARAIS. Élève du Collège St-Esprit. Comptable de la Maison ESPITALIER-NOËL. Membre du *Rotary*. ° 08 XII 1943. x 23 IV 1977 Jacqueline LACOSTE, *fa* Jacques LACOSTE et Solange GIBLOT du CRAY.

Raymond Marie Joseph LINCOLN, *fs* Edgar Henri LINCOLN et Lucile Marguerite *Edmée* JACOB de CORDEMOY. Il perdit une jambe lors de la collision, le 25 XII 1929, Route Royale, à Curepipe, de sa motocyclette avec l'automobile de Madame Louis LE BRETON, conduite par son chauffeur. Il formula en Cour Suprême une demande d'indemnisation de Rs 62 000. Il était représenté par Me. Roger PEZZANI, et Madame LE BRETON par Me J.A. DUCLOS et Me Samuel FOUQUEREAUX. La Cour Suprême, présidée par Édouard NAIRAC, assisté de Louis LECONTE premier juge puîné, et Edmond ROUILLARD, second juge puîné, le débouta. Il interjeta appel au Conseil Privé qui maintint le jugement de la Cour Suprême¹⁴⁵ (*cf.* Le CERNÉEN, 18 II 1932; *Privy Council Appeal* No 31 of 1931, *in* Le CERNÉEN, 29 IV 1932), sur la base du témoignage que fournit de l'accident M. HOUDET. ° 04 V 1904, b 25 VI 1904 Sacré-Coeur. Parrain: Louis Georges REY; marraine: Anne LINCOLN. ✱ 01 VI 1984. x 18 VI 1934 Marguerite Marie DESMARAIS, *fa* Fernand DESMARAIS et Edith Mary HALL.

Cf. Patrick HAREL: « Histoire généalogique de la famille LINCOLN »

D' *Elijah* MAYER et Alice MAYER à l'honorable Gaëtan de CHAZAL,

Sixième génération

VI Elijah MAYER, fs John MARE et Martha N...
et Alice MAYER.

Septième génération

VII Edward MAYER. Branche B.
et Charlotte Eugénie Mathilde de CHAZAL

Huitième génération

VIII Laurence Mathilde MAYER. *Sub-branche* BC.
et Antoine Auguste de CHAZAL.

Neuvième génération

IX Antoine Édouard de CHAZAL. *Sub-branche* BCA.
et Lydie Marie Rosine DOWSON.

Dixième génération

X Gustave Roger de CHAZAL. *Sub-branche* BCA B.
et Louise Marie Valérie du HECQUET de RAUVILLE.

Onzième génération

XI Gaëtan de CHAZAL. *Sub-branche* BCA BB.
et Rose Mary BARFORD.

Douzième génération: XI.1 = XII

XII Louis Marie *Gaëtan* de CHAZAL. *Sub-branche* BCA BBA.
et Natacha SCHAUB.

Douzième génération: XI.2 = XII

XII Louise Marie *Christine* de CHAZAL. *Sub-branche* BCA BBB.
et Philippe Épaminondas *Maxime* SAUZIER.

Douzième génération: XI.3 = XII

XII Louise Marie *Diane* de CHAZAL. *Sub-branche* BCA BBB.
et Bruno DOGER de SPÉVILLE.

Douzième génération: XI.4 = XII

XII Philippe de CHAZAL. *Sub-branche* BCA BBC.
et Caroline PHILIBERT de RAVEL de l'ARGENTIÈRE. *Sub-branche* BCA BBB.

BCA BB

Onzième génération de CHAZAL

Gustave Roger de CHAZAL et Louise Marie Valérie du HECQUET de RAUVILLE

XI Gaëtan de CHAZAL, fs Gustave Roger de CHAZAL et Louise Marie Valérie du HECQUET de RAUVILLE.

Expert-comptable. Co-fondateur de la firme d'experts-comptables de CHAZAL du MÉE. Élu membre de l'Assemblée Législative de Maurice avec le *Parti Mauricien Social Démocrate*. Posséda et dirigea COMAJORA, une fabrique de maquettes de navires qu'il acheta ca 1975. Hommage officiel lui fut rendu le 08 VI 2010 à l'Assemblée Nationale¹⁴⁶. Avec Roger, Marinette et Henri en photo le 05 VIII 2010.

Gaëtan de CHAZAL 1999



¹⁴⁶ Obituary at the Sitting of the National Assembly on Tuesday 08 June 2010. " Mr Speaker, Sir, It is with deep regret that we have learnt of the passing away of Mr Louis Gaëtan de Chazal on 25 May 2010. Mr Gaëtan de CHAZAL was born on 17 December 1923 in Curepipe. He attended the St Joseph Primary School and pursued his secondary education at the Royal College of Curepipe. During the Second World War, Mr Gaëtan de CHAZAL enrolled himself in the "Royal Corps of Signals" in Africa. On his return to Mauritius, after the War, Mr Gaëtan de CHAZAL joined the Mauritius Commercial Bank, before leaving for London for higher studies in Accountancy. He became a member of the Institute of Chartered Accountants of Scotland. After completion of his studies, Mr Gaëtan de CHAZAL, in association with his brother, Roger de CHAZAL and Mr Rico de CHASTEIGNER du MÉE, founded in 1952 "De CHAZAL du MÉE", the first Mauritian firm of accountants and auditors. In 1970, he took up employment at the St-Aubin Sugar Estate until 1975, when he decided to set up in business on his own account and acquired the COMAJORA, a firm engaged in the construction of ship models. Mr Gaëtan de CHAZAL was also an experienced politician. He stood as a candidate for the general elections of 1967 in the Constituency of Curepipe and Midlands under the banner of the Parti Mauricien Social Démocrate and was returned first member of the said Constituency. In the House he quickly made a reputation for his analytical ability in financial matters, as well as, for his ready wit. Mr Gaëtan de CHAZAL resigned as Member of the then Legislative Assembly in July 1972. Mr Gaëtan de CHAZAL was appointed President of the Commission Administrative of the Municipal Council of Curepipe in 1974 – a position he held until 1976. In 1976, Mr Gaëtan de CHAZAL again stood as a candidate in the general elections in Constituency No 17 – Curepipe and Midlands but this time as an independent candidate supported by the Labour Party. However, he was not returned. Mr Gaëtan de CHAZAL, a man of many abilities, also had a keen interest in history. He carried out a lot of research which led him to publish a book entitled « Histoire des Mascareignes » in 2007. Until recently, Mr Gaëtan de CHAZAL devoted himself to social work and to the cause of the needy. He was particularly concerned by the way some banks were having recourse to abusive actions through the "Sale by Levy" process. Mr Speaker, Sir, May I request you to be kind enough to direct the Clerk of the National Assembly to convey the deep condolences of the Government and of the House to the bereaved family".

Notice biographique communiquée au DBM:

Gaëtan de CHAZAL.

Expert Comptable, politicien, industriel, philanthrope

Fils de Gustave *Roger de CHAZAL* et Louise Marie Valérie **du HECQUET de RAUVILLE**. Après ses classes primaires au Collège St-Joseph, il poursuit ses études secondaires au Collège Royal de Curepipe. A la déclaration de la Seconde Guerre Mondiale, il se fait admettre dans le "King's Corps of Signals" en Afrique, et à la fin du conflit rentre à l'île Maurice et occupe un poste à la Mauritius Commercial Bank avant de partir pour Londres pour devenir expert-comptable affilié à l'Institute of Chartered Accountants of Scotland. Ceux qui l'ont connu ont pu apprécier sa prodigieuse mémoire des chiffres et l'aisance avec laquelle il les manipulait. Sans compter qu'il était d'une force physique peu commune. Ses études terminées il rentre à l'île Maurice et en association avec son frère Roger, Henri *Rico de CHASTEIGNER du MÉE*, fonde en 1952 "de CHAZAL du MÉE", la première firme à l'île Maurice, de Comptabilité et d'Audit.

Il se lance dans la vie publique en 1967, dans les rangs du Parti Mauricien Social Démocrate et se présente aux élections générales dans la circonscription Curepipe-Midlands et fut élu en tête de liste dans cette circonscription. A l'Assemblée Législative il se fait rapidement remarquer par la finesse de ses analyses financières, et pour sa vivacité d'esprit. Il se retira de l'Assemblée Législative dès juillet 1972 et fut désigné Président de la Commission Administrative du Conseil Municipal de Curepipe en 1974, poste qu'il tiendra jusqu'en 1976, quand il se représente, cette fois comme candidat indépendant avec le soutien du Labour Party, toujours à la circonscription 17, Curepipe-Midlands. Il ne sera pas ré-élu.

En 1970 il rejoint l'état-major de St-Aubin Sugar Estate, est à l'origine du concept des Arcades résidentielles et commerciales de Salafa. Puis il se lance dans le monde des affaires en faisant l'acquisition de COMAJORA, fabricant et exportateur de maquettes de vaisseaux anciens, et qu'il administrera jusqu'à la fin. Érudite et talentueux, il a toujours porté un vif intérêt à l'Histoire, où ses recherches approfondies l'amènent à publier « Histoire des Mascareignes » in 2007. Peu de temps encore avant son décès, le philanthrope de CHAZAL se dévoue à l'oeuvre sociale et s'en prend en particulier à certaines banques recourant des pratiques qu'il qualifie d'abusives, de "Sale by Levy".

Hommage officiel lui est rendu à la séance du mardi 8 juin 2010 de l'Assemblée Nationale. Il mourut le 25 V 2010 en sa résidence de Rue Lees, Curepipe, où tous pouvaient le trouver. L'absoute fut prononcée à Ste-Thérèse par son cousin l'Abbé Henri SOUCHON. et il repose au cimetière Bigara. Il avait épousé, le 15 juillet 1953 à Curepipe, Rose Mary BARFORD {née le 17 novembre 1925 en Angleterre; décédée le 10 décembre 1977 à Curepipe}, fille de Fred BARFORD et Annie GILL. En secondes noces il épousa le .. juillet 1985 Curepipe, Marie Fernande *Lise "Lisette" AVRILLON*¹⁴⁸, fille de Joseph *Raoul AVRILLON* et Marie Aline ROUSSET, veuve de Cyril GUIMBEAU ex-député de l'île Rodrigues.

° 17 XII 1923 Curepipe.

✕ 25 V 2010 Rue Lees, Curepipe. Cérémonie funéraire à Ste-Thérèse, Curepipe, absoute prononcée par son cousin le R. P. Henri SOUCHON; i✕ cimetière Bigara..

x/1 15 VII 1953 Curepipe, Rose Mary **BARFORD**¹⁴⁷, *fa* Fred **BARFORD** et Annie **GILL**.

x/2 ...VII 1985 Curepipe, Marie Fernande *Lise "Lisette" AVRILLON*¹⁴⁸, *fa* Joseph *Raoul AVRILLON*¹⁴⁹ et Marie Aline **ROUSSET**.

Enfants:

Douzième génération de CHAZAL

Gaëtan de CHAZAL et Rose Marie BARFORD

XI.1 Louis Marie *Gaëtan de CHAZAL*, *fs* Gaëtan **de CHAZAL** et Rose Marie **BARFORD**.

Suit en BCA BBA XII.

° 17 I 1955 Curepipe.

✕ (suicide, par arme à feu) 25 VI 1984 rue Lees, Curepipe, i✕ cimetière Bigara, Curepipe.

x 15 VII 1979 Curepipe, Natacha **SCHAUB**, *fa* Mara **SCHAUB**, architecte, et Marie Florence *Jacqueline BOULLÉ*.

XI.2 Louise Marie *Christine de CHAZAL*, *fa* Gaëtan **de CHAZAL** et Rose Marie **BARFORD**.

Suit en BCA BBB XII.

° 06 III 1957 Curepipe.

x 17 XII 1980 Curepipe, Philippe Épaminondas *Maxime SAUZIER*, *fs* Maxime **SAUZIER**, avoué-ès-tribunaux et Christiane **ANTELME**.

XI.3 Louise Marie *Diane de CHAZAL*, *fa* Gaëtan **de CHAZAL** et Rose Marie **BARFORD**.

Suit en BCA BBC XII.

° 31 V 1960 Curepipe.

x 20 XII 1986, Bruno **DOGER de SPÉVILLE**, *fs* Daniel **DOGER de SPÉVILLE** et Claude **BAX de KEATING**.

XI.4 Philippe **de CHAZAL**, *fs* Gaëtan **de CHAZAL** et Rose Marie **BARFORD**.

Suit en BCA BBD XII.

° 20 IV 1963.

x .. XI 1994 St-Augustin, Rivière-Noire, Caroline **PHILIBERT de RAVEL de l'ARGENTIÈRE**, *fa* Alain **PHILIBERT de RAVEL de l'ARGENTIÈRE** et Maryse **PITOT**.

¹⁴⁷ Rose Mary **BARFORD**, ° 17 XI 1925 Angleterre; ✕ 10 XII 1977 Curepipe, i✕ cimetière Bigara.

¹⁴⁸ Marie Fernande *Lise Lisette AVRILLON*, *fa* Joseph *Raoul AVRILLON* et Marie Aline **ROUSSET**. Immatriculé au Consulat de France. ° 30 XII 1935 Curepipe. x/1 21 XI 1956 Curepipe, Louis Nemours *Cyril GUIMBEAU*, *fs* Louis Gustave *Philippe GUIMBEAU* et Louise *Myriam HAREL*. x/2 (veuve) .. VII 1985, Gaëtan **de CHAZAL**, *fs* Gustave *Roger de CHAZAL* et Louise Marie Valérie **du HECQUET de RAUVILLE**. Sans postérité.

¹⁴⁹ Joseph *Raoul AVRILLON*, *fs* Jules **AVRILLON** et Zélie Élixa Marie **BOULLÉ**. Soldat comme son frère au 234ème d'Infanterie. Fut sur le front de Verdun en 1914-18. Chimiste agricole (1931). ° 26 II 1895, b 21 IV 1895 Ste-Thérèse. Parrain: E. BOULLÉ; marraine: C. BOULLÉ. ✕ ... xr 08 VI 1931 Ste-Thérèse, Marie Aline **ROUSSET**, *fa* Marie Joseph Eugène **ROUSSET** et Julie Élixa Marie **ALLENDEY**. Témoins: Daniel AVRILLON, Pierre ROUSSET, ...

Cf. Patrick HAREL: « Histoire généalogique de la famille AVRILLON ».

D' *Elijah* MAYER et Alice MAYER à Gaëtan de CHAZAL

Sixième génération

VI *Elijah* MAYER, fs John MARE et Martha N...
et Alice MAYER.

VII Edward MAYER. Branche B.
et Charlotte Eugénie Mathilde de CHAZAL

Huitième génération

VIII Laurence Mathilde MAYER. *Sub-branche* BC.
et Antoine Auguste de CHAZAL.

Neuvième génération

IX Antoine Édouard de CHAZAL. *Sub-branche* BCA.
et Lydie Marie Rosine DOWSON.

Dixième génération

X Gustave Roger de CHAZAL. *Sub-branche* BCA B.
et Louise Marie Valérie du HECQUET de RAUVILLE.

Onzième génération

XI Gaëtan de CHAZAL. *Sub-branche* BCA BB.
et Rose Mary BARFORD.

Douzième génération: XI.1 = XII

XII Louis Marie Gaëtan de CHAZAL. *Sub-branche* BCA BBA.
et Natacha SCHAUB.

Treizième génération: XII.1 = XIII

XIII Nadia de CHAZAL. Sans alliance.
° 30 IV 1981.

Treizième génération: XII.2 = XIII

XIII Boris Gaëtan Marc de CHAZAL. Sans alliance (2016).
° 13 VII 1984.

BCA BBA

Douzième génération de CHAZAL

Gaëtan de CHAZAL et Rose Marie BARFORD

XII Louis Marie Gaëtan de CHAZAL, fs Gaëtan de CHAZAL et Rose Marie BARFORD.

Ancien élève du Collège St-Joseph, Curepipe. Une force de la nature comme son père, sportif accompli, adepte du karate, et au cursus secondaire respectable. Très sympathique, néanmoins assez peu loquace,... secret,mystique...

Gaë-Gaë et Natacha (photo de Diane...
Merci Diane



Natacha SCHAUB



Natacha SCHAUB et Nadia de CHAZAL
(03 XII 2007)



° 17 I 1955 Curepipe.

✘ mit fin à ses jours 25 VI 1984 rue Lees, Curepipe, i✘ cimetière Bigara, Curepipe.

x 15 VII 1979 Curepipe, Natacha **SCHAUB**¹⁵⁰, fa Mara **SCHAUB**¹⁵¹, architecte, et Marie Florence *Jacqueline* **BOULLÉ**.

Dont:

Treizième génération de CHAZAL

Louis Marie Gaëtan de CHAZAL et Natacha SCHAUB

XII.1 Nadia de CHAZAL, fa Louis Marie Gaëtan de CHAZAL et Natacha SCHAUB.

Titulaire (2006) du Master de l'Université de Paris Panthéon-Sorbonne en Business Law & Tax I. Réside à Paris. Tax Adviser de GROUPAMA S.A. de janvier 2006 à juin 2006. Fit partie de ERNST & YOUNG Société d'Avocats de novembre 2006 à août 2009.

Chez RAETS & de CHAZAL, Consultants in Strategy, Law & Tax depuis décembre 2009. Domiciliée de Paris - Facebook 2015 Photo 19 XI 2009. Chez RAETS & de CHAZAL, Consultants in Strategy, Law & Tax depuis décembre 2009.

° 30 IV 1981.

¹⁵⁰ Natacha **SCHAUB**, ° 18 VIII 1957 île Maurice.

¹⁵¹ Mara **SCHAUB**, ° 22 X 1910 Moscou (Russie); ✘ 06 VII 1996, i✘ cimetière Bigara, Curepipe.

Nadia de CHAZAL



XII.2 Boris Gaëtan Marc de CHAZAL, fs Louis Marie Gaëtan de CHAZAL et Natacha SCHAUB.

Boris de CHAZAL se mit sérieusement à courir à l'île Maurice en 2008, triathlète à la recherche de nouveaux défis et avec la volonté de se hisser à un niveau international. Son objectif était la participation aux JO de 2016 à Rio. En 2009, il accomplit, pendant 55 jours un parcours de 3 000km en solo à vélo de Sydney à Cairns (Australie). Il prit part aux Jeux du Commonwealth à Glasgow le 12 août 2014 terminant à la neuvième place au Triathlon Mixed Team Relay Final, avec l'équipe de l'île Maurice¹⁵². Après avoir été repris et éliminé lors de la course cycliste¹⁵³.

Il prit part au XTERRA Challenge (Triathlon-nature) de Bois-Chéri (île Maurice) le 24 mai 2015 et finit à la troisième place dans la catégorie élite (30-34 ans) – et la quatrième au scratch – en 2h53.50 à l'issue de l'XTERRA Challenge (1 km de natation, 34 km de VTT, 10 km de trail. Il ne prit pas part aux Championnats du monde de triathlon nature XTERRA seront le 1er novembre 2015, le rendez-vous de l'effort et de l'exotisme, de la légende aussi, celle d'Hawai'i'iloa et du demi-dieu Maui... faute de moyens.

Dans la vie courante, Boris de CHAZAL gère la librairie Le Trèfle.

° 13 VII 1984.

Boris de CHAZAL



Boris de Chazal représentant l'île Maurice



¹⁵² COMMONWEALTH Games Glasgow 2014. http://g2014results.thecgf.com/athlete/cycling_road/100...

¹⁵³ Cf. LE MAURICIEN.com qui cite « WEEK-END 25 Juillet 2014 ». Les triathlètes mauriciens étaient engagés sur distance Olympique, 1 500mde natation, 40km de vélo et 10 km de course à pied. CHAZAL et ses co-équipiers se sont fait prendre au piège du overlapping. Dans sa livraison du 12 août 2014, LE MAURICIEN parle de la pâle prestation des triathlètes mauriciens...

D'Elijah MAYER et Alice MAYER à Christine de CHAZAL

Sixième génération

VI Elijah MAYER, fs John MARE et Martha N...
et Alice MAYER.

Septième génération

VII Edward MAYER. Branche B.
et Charlotte Eugénie Mathilde de CHAZAL

Huitième génération

VIII Laurence Mathilde MAYER. Sub-branche BC.
et Antoine Auguste de CHAZAL.

Neuvième génération

IX Antoine Édouard de CHAZAL. Sub-branche BCA.
et Lydie Marie Rosine DOWSON.

Dixième génération

X Gustave Roger de CHAZAL. Sub-branche BCA B.
et Louise Marie Valérie du HECQUET de RAUVILLE.

Onzième génération

XI Gaëtan de CHAZAL. Sub-branche BCA BB.
et Rose Mary BARFORD.

Douzième génération: XI.2=XII

XII Louise Marie *Christine* de CHAZAL. Sub-branche BCA BBB.
et Philippe Épaminondas *Maxime* SAUZIER.

Treizième génération: XII.1 = XIII

XIII Rebecca Rose-Marie SAUZIER. Sub-branche BCA BBB A.
et Fabien DESVAUX de MARIGNY.

Treizième génération: XII.2 = XIII

XIII Maxime SAUZIER. Sans postérité (2016)
et Laetitia DARCHE.

Treizième génération: XII.2 = XIII

X Eugénie Diane SAUZIER. Sans alliance (2016)
° 09 X 1990.

BCA BBB

Douzième génération

Louise Marie Christine de CHAZAL et Philippe Épaminondas *Maxime* SAUZIER

XII Louise Marie *Christine* de CHAZAL, fa Gaëtan de CHAZAL et Rose Marie BARFORD.

Ancienne élève du Couvent de Lorette de Curepipe. En photo 05 V 2008.

° 06 III 1957 Curepipe.

x 17 XII 1980 Curepipe, Philippe Épaminondas *Maxime* SAUZIER¹⁵⁴, fs Épaminondas *Maxime* SAUZIER¹⁵⁵ et Christiane ANTELME.

Dont:

Louise Marie Christine
de CHAZAL SAUZIER



Treizième génération
Descendance SAUZIER

XII.1 Rebecca Rose-Marie SAUZIER, fa Philippe Épaminondas *Maxime* SAUZIER et Louise Marie Christine de CHAZAL.

Suit en BCA BBA B.XIII.

° 12 IX 1982 Curepipe.

✳ (04h00) 14 XI 2011 Grand-Baie.

x ca 2003, Fabien DESVAUX de MARIGNY, fs Jean Claude Colo DESVAUX de MARIGNY et Marie Hélène CARLES.

¹⁵⁴ Philippe Épaminondas *Maxime* SAUZIER, fs Épaminondas *Maxime* SAUZIER et Christiane ANTELME. Avocat. Député de la circonscription de Curepipe-Midlands (1991-1996). Démissionnaire du *Mouvement Socialiste Mauricien* (08 II 1995). ° 10 II 1955 Curepipe.

¹⁵⁵ Épaminondas *Maxime* SAUZIER, fs Marie Épaminondas *Maxime* SAUZIER et Marie Thérèse Suzanne LE MAIRE. *Avoué-ès-Tribunaux*. ° 13 XI 1925 Curepipe. ✳ 21 IX 2002, i✳ cimetière Bigara. x 26 IV 1954 Curepipe, Christiane ANTELME, fa Pierre Joseph Gaston ANTELME et Marie Laure Cécile LABAT.

Cf. Patrick HAREL: « Histoire généalogique de la famille SAUZIER »

XII.2 Maxime SAUZIER, fs Philippe Épaminondas *Maxime SAUZIER* et Louise Marie Christine de CHAZAL.

Ancien élève du Lycée La Bourdonnais. Diplômé de l'Université Curtin, île Maurice. Titulaire du DES de Commerce (Marketing). Sales Representative de Ireland Blyth Ltd.

XII 1984.

nr 03 VIII 2012, Chapelle de Cap-Malheureux, Lætitia **DARCHE**¹⁵⁶, fa Michel **DARCHE**, citoyen belge et Jacqueline ... (citoyenne de l'île Maurice).

La noce eut lieu au château La Bourdonnais.

Lætitia **DARCHE SAUZIER**
ex Facebook 2016



Maxime **SAUZIER**
ex Facebook 2016

**XIII.3** Eugénie Diane SAUZIER, fa Philippe Épaminondas *Maxime SAUZIER* et Louise Marie Christine de CHAZAL.

Vit à Paris.

° 09 X 1990.

Eugénie Diane **SAUZIER**



¹⁵⁶ Laetitia **DARCHE**, ° 22 XI 1991 Uccle, Belgique. Couronnée Miss Mauritius le 25 septembre 2011 au Mövenpick Resort & Spa, Bel Ombre. Elle se présenta au concours de Miss Universe en 2011, mais la qualité de sa parure joua contre elle, le TIME MAGAZINE comparant des pans de sa parure à du papier hygiénique. Cf. l'Express 16 IX 2011: « Laetitia DARCHE: Miss Papier Toilette ». TIME Magazine classe Miss Mauritius au top 10 des costumes les plus bizarres de Miss Universe (*in* lexxpress.mu).

Cf. WIKIPEDIA.

D'Elijah MAYER et Alice MAYER à Rebecca Rose Marie SAUZIER

Sixième génération

VI Elijah MAYER, fs John MARE et Martha N...
et Alice MAYER.

Septième génération

VII Edward MAYER. Branche B.
et Charlotte Eugénie Mathilde de CHAZAL

Huitième génération

VIII Laurence Mathilde MAYER. Sub-branche BC.
et Antoine Auguste de CHAZAL.

Neuvième génération

IX Antoine Édouard de CHAZAL. Sub-branche BCA.
et Lydie Marie Rosine DOWSON.

Dixième génération

X Gustave Roger de CHAZAL. Sub-branche BCA B.
et Louise Marie Valérie du HECQUET de RAUVILLE.

Onzième génération

XI Gaëtan de CHAZAL. Sub-branche BCA BB.
et Rose Mary BARFORD.

Douzième génération: XI.2=XII

XII Louise Marie *Christine* de CHAZAL. Sub-branche BCA BBB.
et Philippe Épaminondas *Maxime* SAUZIER.

Treizième génération: XII.1-XIII

XIII Rebecca Rose-Marie SAUZIER. Sub-branche BCA BBB A.
et Fabien DESVAUX de MARIGNY.

Quatorzième génération: XIII.1 = XIV

XIV Tamara DESVAUX de MARIGNY.
° 30 IX 2004.

BCA BBB A

Treizième génération

Rebecca Rose-Marie SAUZIER et Fabien DESVAUX de MARIGNY

XII Rebecca Rose-Marie SAUZIER, fa Philippe Épaminondas *Maxime* SAUZIER et Louise Marie Christine de CHAZAL.

Ancienne élève du Lycée La Bourdonnais. Résidait

Trouva la mort le samedi 14 XI 2011, à 04h00 à Grand-Baie quand sa voiture heurta de plein fouet le taxi de M. Chandrassen DUSOYE en stationnement aux feux de signalisation¹⁵⁷.Rebecca Rose-Marie
de CHAZALRebecca Rose-Marie
de CHAZAL

° 12 IX 1982 Curepipe.

✱ (04h00) 14 XI 2011 Grand-Baie.

x ca 2003, Fabien DESVAUX de MARIGNY¹⁵⁸, fs Jean Claude *Colo* DESVAUX de MARIGNY¹⁵⁹ et Marie Hélène CARLES.

Séparés.

Dont:

Quatorzième génération
Descendance DESVAUX de MARIGNY**XIII.1** Tamara DESVAUX de MARIGNY, fa Fabien DESVAUX de MARIGNY et Marie Hélène CARLES.

° 30 IX 2004.

¹⁵⁷ Cf: (i) Le MAURICIEN: "Rebecca SAUZIER DESVAUX de MARIGNY décédée samedi matin"; (ii) "The Independent Daily", 14 XI 2011.¹⁵⁸ Fabien DESVAUX de MARIGNY, ° 03 V 1978 Belle-Vue HAREL.¹⁵⁹ François Jean Claude "Colo" DESVAUX de MARIGNY, fs Joseph Léon Volcy Raymond DESVAUX de MARIGNY et Marguerite Marie Simone BROUSSE de La BORDE, Chef d'usine de la sucrerie de Belle Vue-HAREL. ° 09 IV 1942 Beau-Bassin, d° 23 IV 1942 Curepipe (Reg 1 f°372). x 22 IV 1968 Curepipe, Rita Françoise Marie-Hélène CARLES, fa Joseph Ignace André CARLES et Caroline Geneviève Amélie de SAINT-FÉLIX de MAURÉMONT.

François Jean Claude "Colo" DESVAUX de MARIGNY, fs Joseph Léon Volcy Raymond DESVAUX de MARIGNY et Marguerite Marie Simone BROUSSE de La BORDE, Chef d'usine de la sucrerie de Belle Vue-HAREL. ° 09 IV 1942 Beau-Bassin, d° 23 IV 1942 Curepipe (Reg 1 f°372). x 22 IV 1968 Curepipe, Rita Françoise Marie-Hélène CARLES, fa Joseph Ignace André CARLES et Caroline Geneviève Amélie de SAINT-FÉLIX de MAURÉMONT.

Joseph Léon Volcy Raymond DESVAUX de MARIGNY, fs Joseph Volcy Alexandre Léon DESVAUX de MARIGNY et Louise Edith Alice GOUPILLE. ° 21 III 1899 Beau-Bassin, d° 12 IV 1899 Rose-Hill, Plaines-Wilhems (Reg 1 f°365). Témoins: Henri JUPIN de FONDAUMIÈRE, Adrien LE BAS de La CHESNAYE. b 12 IV 1899 Sacré-Coeur. Parrain: Henri GOUPILLE; marraine: Alice DESJARDINS. ✱ 25 III 1955, i✱ cimetière de St-Jean. xc 09 II 1929 Port-Louis (Reg 1 f°21), Marguerite Marie Simone BROUSSE de La BORDE, fa Pierre Alfred BROUSSE de La BORDE et Anne Marie Caroline RENNIE. Témoins: Jean de La ROCHE du RONZET, Roger de La TOUR de SAINT-YGEST.. xr 20 III 1929 L'Immaculée-Conception.

Cf. (i) Patrick HAREL: « Histoire généalogique de la famille DESVAUX »; (ii) Françoise MICOUIN et Patrick HAREL: « De St-Malo à l'Isle de France », tome 1.

D'*Elijah* MAYER et Alice MAYER à Louise Marie Diane de CHAZAL

Sixième génération

VI *Elijah* MAYER, *fs* John MARE et Martha N...
et Alice MAYER.

Septième génération

VII Edward MAYER. Branche B.
et Charlotte Eugénie Mathilde de CHAZAL

Huitième génération

VIII Laurence Mathilde MAYER. *Sub-branche* BC.
et Antoine Auguste de CHAZAL.

Neuvième génération

IX Antoine Édouard de CHAZAL. *Sub-branche* BCA.
et Lydie Marie Rosine DOWSON.

Dixième génération

X Gustave Roger de CHAZAL. *Sub-branche* BCA B.
et Louise Marie Valérie du HECQUET de RAUVILLE.

Onzième génération

XI Gaëtan de CHAZAL. *Sub-branche* BCA BB.
et Rose Mary BARFORD.

Douzième génération: XI.3 = XII

XII Louise Marie *Diane* de CHAZAL. *Sub-branche* BCA BBC.
et Bruno DOGER de SPÉVILLE.

Treizième génération: XII.1 = XIII

XII Rachel DOGER de SPÉVILLE. Alliance et postérité inconnues
° 06 X 1987.

Treizième génération: XII.2 = XIII.

XIII Vanessa DOGER de SPÉVILLE. Alliance et postérité inconnues
° 10 IV 1990.

Treizième génération: XII.3 = XIII

XIII Mélanie DOGER de SPÉVILLE.
° 29 XI 1991.

BCA BBC

Douzième génération

Louise Marie *Diane* de CHAZAL et Bruno DOGER de SPÉVILLE

XII Louise Marie *Diane* de CHAZAL, *fa* Gaëtan de CHAZAL et Rose Marie BARFORD.

° 31 V 1960 Curepipe.

x 20 XII 1986, Bruno **DOGER de SPÉVILLE**¹⁶⁰, *fs* Pierre Élysée *Daniel* **DOGER de SPÉVILLE**¹⁶¹ et Claude **BAX de KEATING**.

Dont:

Treizième génération

Descendance DOGER de SPÉVILLE

XII.1 Rachel **DOGER de SPÉVILLE**, *fa* Bruno **DOGER de SPÉVILLE** et Louise Marie Diane de CHAZAL.

. *Diplômée de Paris III Sorbonne Nouvelle et Paris IV Sorbonne.*

° 06 X 1987.

XII.2 Vanessa **DOGER de SPÉVILLE**, *fa* Bruno **DOGER de SPÉVILLE** et Louise Marie Diane de CHAZAL.

° 10 IV 1990.

XII.3 Mélanie **DOGER de SPÉVILLE**, *fa* Bruno **DOGER de SPÉVILLE** et Louise Marie Diane de CHAZAL.

° 29 XI 1991.

¹⁶⁰ Bruno **DOGER de SPÉVILLE**. ° 26 II 1960.

¹⁶¹ Pierre Élysée *Daniel* **DOGER de SPÉVILLE**, *fs* Joseph Auguste *Maxime* **DOGER de SPÉVILLE** et Marie Sabine **LECLÉZIO**. Immatriculé au Consulat de France. ° 03 IX 1928 St-Pierre, d° 01 X 1928 Moka; b 04 IX 1928 St-Pierre-ès-Liens. Parrain: Joseph Alexis Marc **LECLÉZIO**; marraine: Marie Joséphine Lise DOGER de SPÉVILLE. xr 26 V 1952 St-Julien, Marie Thérèse Claude **BAX alias BAX de KEATING**, *fa* Louis Lucien James **BAX** et Marie **JAUFFRET**.

Joseph Auguste *Maxime* **DOGER de SPÉVILLE**, *fs* Henri Élysée **DOGER de SPÉVILLE** et Marie Marguerite **CLARENC**. Avocat. Conseiller de la Reine d'Angleterre (28 décembre 1943). ° 24 X 1902 St-Pierre, d° 08 XI 1902 Moka; b 07 XII 1902 St-Pierre-ès-Liens. Parrain: Loïs FOUQUEREAUX de FROBERVILLE; marraine: Jeanne DOGER de SPÉVILLE. ✱ 24 IV 1976 Gentilly, i✱ cimetière de St-Pierre. xc 27 VII 1925 Moka, Marie Sabine **LECLÉZIO**, *fa* Pierre **LECLÉZIO** et Marie Augusta Léoncine **DESVAUX de MARIGNY**. xr 29 VII 1925 St-Pierre-ès-Liens.

Henri Élysée **DOGER de SPÉVILLE**, *fs* Alexandre Antoine Marie Julien **DOGER de SPÉVILLE** et Camille Perrine **NAYL**. Clerc de notaire (1895). Par ordonnance d'Armand **ESNOUF**, magistrat du District, il fut autorisé (06 X 1888) à prendre la particule "**de**". ° 01 III 1867 rue du Rempart, d° 27 III 1867 Port-Louis (Reg 1 f°549). Témoins: Pierre Eugène Septimus Charles **SORNAY**, Édouard d'ARVOY, inspecteur des guildives; b 08 VI 1867 St-Pierre-ès-Liens. Parrain: Louis Henri Mathieu Arthur **NOËL**; marraine: Marie Amélie FOUQUEREAUX. ✱ 27 XII 1919, i✱ cimetière de St-Pierre. xc 11 IX 1895 Moka (Reg 1 f°95), Marie Marguerite **CLARENC**, *fa* Louis Hector **CLARENC** et Marie Emma **NOËL**. Témoins: Charles Édouard Marc DOGER de SPÉVILLE, secrétaire de la Banque Commerciale, Élysée **NAYL**, administrateur-adjoint de sucrerie, Sir Cécilcourt ANTELME, Kt. C.M.G., membre de l'Assemblée Législative (M.L.A.), avocat, Martial Louis Auguste **NOËL**, substitut procureur général, avocat général. xr 11 IX 1895 St-Pierre-ès-Liens.

D'*Elijah* MAYER et Alice MAYER à Philippe *Doun* de CHAZAL

Sixième génération

VI *Elijah* MAYER, *fs* John MARE et Martha N...
et Alice MAYER.

Septième génération

VII Edward MAYER. Branche B.
et Charlotte Eugénie Mathilde de CHAZAL

Huitième génération

VIII Laurence Mathilde MAYER. *Sub-branche* BC.
et Antoine Auguste de CHAZAL.

Neuvième génération

IX Antoine Édouard de CHAZAL. *Sub-branche* BCA.IX.
et Lydie Marie Rosine DOWSON.

Dixième génération

X Gustave Roger de CHAZAL. *Sub-branche* BCA B.X.
et Louise Marie Valérie du HECQUET de RAUVILLE.

Onzième génération

XI Gaëtan de CHAZAL. *Sub-branche* BCA BB.XI.
et Rose Mary BARFORD.

Douzième génération: XI.4=XII

XII Philippe de CHAZAL. *Sub-branche* BCA BBD XII.
et Caroline PHILIBERT de RAVEL de L'ARGENTIÈRE..

Treizième génération XII.1 = XIII

XIII Philippe de CHAZAL.

° 06 IX 1995.

Treizième génération XII.2 = XIII

XIII Youri de CHAZAL.

° 23 IX 1999.

Treizième génération XII.3 = XIII

XII Élise de CHAZAL.

° 16 V 2000.

BCA BBD

Douzième génération de CHAZAL

Philippe *Doun* de CHAZAL et et Caroline PHILIBERT de RAVEL de L'ARGENTIÈRE**XII Philippe *Doun* de CHAZAL, *fs* Gaëtan de CHAZAL et Rose Marie BARFORD.**

° 20 IV 1963.

x .. XI 1994 St-Augustin, Rivière-Noire, Caroline **PHILIBERT de RAVEL de L'ARGENTIÈRE**¹⁶², *fa* Alain **PHILIBERT de RAVEL de L'ARGENTIÈRE**¹⁶³ et Maryse PITOT.

Dont:

Philippe *Doun* de CHAZAL

Treizième génération de CHAZAL

Philippe de CHAZAL et Caroline PHILIBERT de RAVEL de L'ARGENTIÈRE

XII.1 Philippe de CHAZAL, *fs* Philippe de CHAZAL et Caroline PHILIBERT de RAVEL de L'ARGENTIÈRE.

° 06 IX 1995.

XII.2 Youri de CHAZAL, *fs* Philippe de CHAZAL et Caroline PHILIBERT de RAVEL de L'ARGENTIÈRE.

° 23 IX 1999.

XII.3 Élise de CHAZAL, *fa* Philippe de CHAZAL et Caroline PHILIBERT de RAVEL de L'ARGENTIÈRE.

° 16 V 2000.

¹⁶² Marie *Caroline* (**PHILIBERT**) de RAVEL de L'ARGENTIÈRE. Elle a pratiqué la natation et prit part à diverses compétitions au niveau national mauricien. Élève du Lycée La Bourdonnais, elle complète ses études en Afrique du Sud. ° 02 IV 1965 Curepipe, d° 03 IV 1965. Témoins: Anne Marie de RAVEL, sa grand-mère, Paul MASSÉ.

¹⁶³ Marie Joseph *Alain* (**PHILIBERT**) de RAVEL de L'ARGENTIÈRE *fs* Marie Joseph Ignace *Eugène* (**PHILIBERT**) de RAVEL de L'ARGENTIÈRE. et Anne Marie PLANTEAU de MAROUSSEM. ° 14 VIII 1937 Salency Belle-Rose, d° 01 X 1937 Rose-Hill (Reg 8 f°326). Témoins: Georges RANDABEL, secrétaire du Conseil Urbain de Rose-Hill, Jean Claude LABOUR. xc 05 II 1964 Curepipe, Paule Yvonne Maryse PITOT de La BEAUJARDIÈRE, *fa* Arthur Marie *Philippe* PITOT de La BEAUJARDIÈRE et Joséphine Amélie Marie Madeleine ESNOUF. xr 05 II 1964 Ste-Hélène, Curepipe-Road. Témoins: Roland et Pierre (PHILIBERT) de RAVEL de L'ARGENTIÈRE.

Cf. «Histoire généalogique de la famille PHILIBERT de RAVEL de L'ARGENTIÈRE» (iné) par Patrick HAREL

D' *Elijah* MAYER et Alice MAYER à Édouard Henri de CHAZAL

Sixième génération

VI *Elijah* MAYER, fs John MARE et Martha N...
et Alice MAYER.

Septième génération

VII Edward MAYER. Branche B.
et Charlotte Eugénie Mathilde de CHAZAL

Huitième génération

VIII Laurence Mathilde MAYER. Sub-branche BC.
et Antoine Auguste de CHAZAL.

Neuvième génération

IX Antoine Édouard de CHAZAL. Sub-branche BCA.
et Lydie Marie Rosine DOWSON.

Dixième génération

X Gustave Roger de CHAZAL. Sub-branche BCA B.
et Louise Marie Valérie du HECQUET de RAUVILLE.

Onzième génération

XI Édouard *Henri* de CHAZAL. Sub-branche BCA BC.
et Marie Julie Emma *Maryse* COLIN.

Douzième génération: XI.1 = XII.

XII Marie Anne *Isabelle* de CHAZAL. Sans alliance.
° 10 I 1956 Curepipe.

Douzième génération: XI.2 = XII.

XII Michel Marie *Henri* de CHAZAL. Sub-branche BCA BCA.
et *Isabelle* Marie Jeanne de CHAUVERON.

✕ ca 2007-2008 selon le droit local et le droit français.

Douzième génération: XI.3 = XII.

XII Louis Marie *Thierry* de CHAZAL. Sub-branche BCA BCB..
et (i) Laetitia van ROOYEN

✕

et Nathalie BRÉMONT.

BCA BC

Onzième génération de CHAZAL

Édouard Henri de CHAZAL et Marie Julie Emma *Maryse* COLIN

XI Édouard *Henri* de CHAZAL, fs Gustave Roger de CHAZAL et Louise Marie Valérie du HECQUET de RAUVILLE.

Inscrit au Consulat de France. Ex-Directeur général de United Docks, Port-Louis.

Succédant à Philippe BOULLÉ, et Gaston LOUMEAU, devient président de la Compagnie Collège La Bourdonnais Alliance Française, à but non-lucratif qui gère financièrement Le Lycée La Bourdonnais, premier établissement à enseignement français à l'île Maurice, fondé à l'initiative de parents français et franco-mauriciens dès 1952; et conventionné avec l'Agence pour l'Enseignement Français à l'Étranger.

° 06 XII 1925 Curepipe.

✕ 22 II 2016 Roches-Noires..

x 09 VI 1953 Curepipe, Marie Julie Emma *Maryse* COLIN¹⁶⁴, fa Barthélemy Jean *Gabriel* COLIN¹⁶⁵ et Marie Valentine Alix ANTELME.

¹⁶⁴ Marie Julie Emma *Maryse* COLIN, ° 19 II 1928.

¹⁶⁵ Barthélémy Jean *Gabriel* COLIN, fs Barthélémy Antony Jean COLIN et Marie Joséphine *Julie* PIAT. ° 08 I 1890, b 16 II 1890 St-Pierre-ès-Liens. Parrain: Jean Édouard PIAT; marraine: Valentine RITTER COLIN. ✕ 12 III 1968, i✕ cimetière Bigara. xr 04 I 1923 Ste-Thérèse, Marie Valentine Alix ANTELME, fa Marie Gustave Léopold ANTELME et Marie Joséphine *Emma* PIAT. Témoins: L. ANTELME, Georges REY.

Barthélémy Antony Jean COLIN, fs Antony Jean (Barthélémy) COLIN. Avoué-ès-tribunaux (1853) et financier. Avoué. S'établit en France. ° 09 I 1860. ✕ 04 VIII 1940 St-Étienne (Loire). xr 26 X 1887 St-Pierre-ès-Liens, Marie Joséphine *Julie* PIAT, fa Jean Édouard PIAT et Emma DUBOIS. Témoins: Gustave A. RITTER, Édouard PIAT.

Antony Jean (Barthélémy) COLIN, fs Pierre Jean-Baptiste Barthélémy COLIN et Amanda PERROT. Avoué-ès-tribunaux (1853) et financier. ° 21 XII 1829, d° 07 II 1831 Port-Louis¹⁶⁵; b 04 II 1835 Cathédrale St-Louis. Témoins: François Émile PASTOR, Jean Édouard RÉMONO, avoué. Parrain: Pierre Amédée PERROT; marraine: Mathurine Élizabéth CATON, veuve MOUSSIER. ✕ 07 I 1907; x 12 IX 1857 Port-Louis, Valentine Joséphine Minna RITTER. Témoins: l'honorable Jean Édouard RÉMONO, juge de la Cour Suprême, Yves Isidore JOLLIVET, notaire, Victor de ROBILLARD, Jean Jacques FAYOL de SAINT-FÉLIX.

Voir la généalogie COLIN, famille originaire de la Meuse, passée à l'Isle de France avec Joseph COLIN, fs Pierre COLIN et Françoise ROBERT, arrivé en 1771 sur l'*Actionnaire*. Huissier au Conseil Supérieur. Employé au Bureau du Receveur (1776). ° ca 1747 Bar-sur-Ornay (Bar-le-Duc), b Notre-Dame. ✕ (59 ans) 09 XII 1807, d✕ 26 XII 1807 Port-Louis. Témoins: Pierre COLIN, son frère, Épidariste COLIN. x 24 II 1778 St-Louis, Catherine VEZIN, fa Étienne VEZIN alias VESSIN et Jeanne MARTINI. Témoins: François HUMBERT, etc. Cm 04 II 1778 au rapport de Me de LA GUETTE.

Édouard Henri de CHAZAL (1998)



Maryse COLIN de CHAZAL (1998);



Henri I de CHAZAL et Henri III de CHAZAL

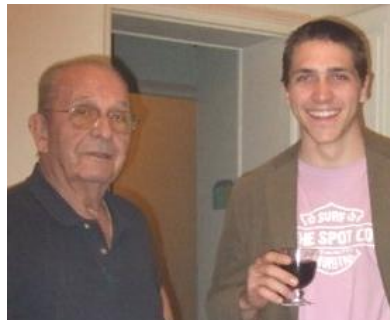

Enfants:

Douzième génération de CHAZAL

XI.1 Marie Anne *Isabelle* de CHAZAL, *fa* Édouard *Henri* de CHAZAL et Marie Julie Emma *Maryse* COLIN.
Sans alliance (2017).

° 10 I 1956 Curepipe.



XI.2 Michel Marie *Henri* de CHAZAL, *fs* Édouard *Henri* de CHAZAL et Marie Julie Emma *Maryse* COLIN.

Suit en BCA BCA.XII.

° 29 IX 1957 Curepipe.

x 03 IX 1983 Paris (Seine), *Isabelle* Marie Jeanne de CHAUVERON, *fa* Antoine de CHAUVERON et Marie COOPER ROYER.
 ✕ *ca* 2007-2008 selon le droit local et le droit français.

XI.3 Louis Marie *Thierry* de CHAZAL, *fs* Édouard *Henri* de CHAZAL et Marie Julie Emma *Maryse* COLIN.

Suit en BCA BCB.XII.

° 10 IX 1960 Curepipe.

x/1 ... Laetitia van ROOYEN¹⁶⁶, *fa* ...

✕

x/2 (relation) Nathalie BRÉMONT, *fa*

¹⁶⁶ Laetitia van ROOYEN, *fa* ... ° 16 XII 1962 Johannesburg (Transvaal). Domiciliée de Horley (Angleterre). Continue de s'appeler Laetitia de CHAZAL - vide Facebook 2015.

D'*Elijah* MAYER et Alice MAYER à Michel Marie Henri de CHAZAL

Sixième génération

VI *Elijah* MAYER, fs John MARE et Martha N...
et Alice MAYER.

Septième génération

VII Edward MAYER. Branche B.
et Charlotte Eugénie Mathilde de CHAZAL

Huitième génération

VIII Laurence Mathilde MAYER. *Sub-branche* BC.
et Antoine Auguste de CHAZAL.

Neuvième génération

IX Antoine Édouard de CHAZAL. *Sub-branche* BCA.
et Lydie Marie Rosine DOWSON.

Dixième génération

X Gustave Roger de CHAZAL. *Sub-branche* BCA B..
et Louise Marie Valérie du HECQUET de RAUVILLE.

Onzième génération

XI Édouard *Henri* de CHAZAL. *Sub-branche* BCA BC.
et Marie Julie Emma *Maryse* COLIN.

Douzième génération: XI.2 = XII.

XII Michel Marie *Henri* de CHAZAL. *Sub-branche* BCA BCA..
et *Isabelle* Marie Jeanne de CHAUVERON.

✕ ca 2007-2008 selon le droit local et le droit français.

Treizième génération: XII.1 = XIII

XIII *Camille* Marie Hélène de CHAZAL. Sans alliance connue en 2016.
° 06 VI 1987.

Treizième génération: XII.2 = XIII

XIII *Henri* Thomas Marie Louis de CHAZAL Sans alliance connue en 2016..
° 10 VI 1988.

Treizième génération: XII.3 = XIII

XIII *Agathe* Marie Louise de CHAZAL. Sans alliance connue en 2016
° 09 V 1990.

Treizième génération: XII.4= XIII

XIII *Antoine* Arthur Marie Louis de CHAZAL.
° 09 V 1997.

BCA BCA

Douzième génération de CHAZAL

Michel Marie *Henri* de CHAZAL et *Isabelle* Marie Jeanne de C HAUVERON**XII Michel Marie *Henri* de CHAZAL, fs Édouard *Henri* de CHAZAL et Marie Julie Emma *Maryse* COLIN.**

Travaille chez Food & Allied Industries. Immatriculé.

° 29 IX 1957 Curepipe.

x 03 IX 1983 Paris (Seine), *Isabelle* Marie Jeanne de CHAUVERON¹⁶⁷, fa Antoine de CHAUVERON¹⁶⁸ et Marie COOPER ROYER.

✕ ca 2007-2008 selon le droit local et le droit français.

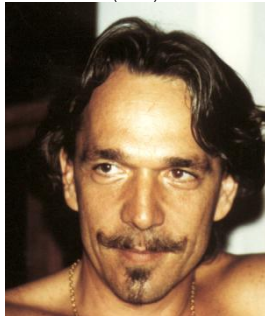
Michel Marie *Henri* de CHAZAL
(1998)Isabelle Marie Jeanne de
CHAUVERON (1988)Isabelle Marie Jeanne de
CHAUVERON ex Facebook

¹⁶⁷ *Isabelle* Marie Jeanne de CHAUVERON, ° 26 XII 1960 Paris XV.

¹⁶⁸ Antoine de CHAUVERON, fs Pierre de CHAUVERON et Antoinette GUILLIET. Avocat à la Cour. ° ca 1930. x ca 1958 Marie COOPER-ROYER, fa ...

Pierre de CHAUVERON, fs Jean "Papa Jean" de CHAUVERON et Marguerite LAGORCE. Avocat à la Cour d'Appel de Paris. Membre du Conseil de l'Ordre. ° 17 XI 1884, 2 rue du Pas-de-la-Mule, Paris (Seine); ✕ 24 XII 1972 Paris XV, i ✕ 26 XII 1972 Lissac-sur-Coize (19117). x 28 IV 1921 Auxerre (Yonne) Antoinette GUILLIET (° 28 V 1894 Auxerre; ✕ 29 VI 1976 Paris)m fa Georges MILLIET et Thérèse MALLET.

Voir les sites Geneanet de Philippe CHARIGNON et Pierre de LAUBIER.

Dont:

Treizième génération

XII.1 *Camille Marie Hélène de CHAZAL*, fa Michel Marie *Henri de CHAZAL* et Isabelle Marie Jeanne **de CHAUVERON**.

Ancienne élève du Lycée La Bourdonnais. Chirurgien-dentiste au Centre Médical NAUTICA de Rivière-Noire (2015).
° 06 VI 1987.

Camille Marie Hélène de CHAZAL



XII.2 *Henri III Thomas Marie Louis de CHAZAL*, fs Michel Marie *Henri de CHAZAL* et Isabelle Marie Jeanne **de CHAUVERON**.

° 10 VI 1988.

Henri III de CHAZAL avec sa cousine Bianca et son frère Antoine



XII.3 *Agathe Marie Louise de CHAZAL*, fa Michel Marie *Henri de CHAZAL* et Isabelle Marie Jeanne **de CHAUVERON**.

Se trouve à Vienne (Autriche) début 2011.

° 09 V 1990.

Agathe Marie Louise de CHAZAL



Antoine Arthur Marie Louis de CHAZAL



XII.4 *Antoine Arthur Marie Louis de CHAZAL*, fs Michel Marie *Henri de CHAZAL* et Isabelle Marie Jeanne **de CHAUVERON**.

° 09 V 1997.

D'*Elijah* MAYER et Alice MAYER à Louis Marie Thierry de CHAZAL

Sixième génération

VI *Elijah* MAYER, *fs* John MARE et Martha N...
et Alice MAYER.

Septième génération

VII Edward MAYER. Branche B.
et Charlotte Eugénie Mathilde de CHAZAL

Huitième génération

VIII Laurence Mathilde MAYER. *Sub-branche* BC.
et Antoine Auguste de CHAZAL.

Neuvième génération

IX Antoine Édouard de CHAZAL. *Sub-branche* BCA.
et Lydie Marie Rosine DOWSON.

Dixième génération

X Gustave Roger de CHAZAL. *Sub-branche* BCA B.
et Louise Marie Valérie du HECQUET de RAUVILLE.

Onzième génération

XI Édouard *Henri* de CHAZAL. *Sub-branche* BCA BC.
et Marie Julie Emma *Maryse* COLIN.

Douzième génération: XI.3=XII.

XII Louis Marie *Thierry* de CHAZAL. *Sub-branche* BCA BCB.
et

(i) Laetitia van ROOYEN

Treizième génération: XII.1 = XIII

XIII Zaskia de CHAZAL Aucune alliance connue
° 02 XI 1985.

Treizième génération: XII.2= XIII

XIII Bianca de CHAZAL.

° 14 VIII 1991.

et Fabien BATHFIELD.

(ii) Nathalie BRÉMONT.

Treizième génération: XII.3 = XIII

XII *Thierry* de CHAZAL.

° ca 2008.

BCA BCB B

Douzième génération de CHAZAL

(i) Louis Marie *Thierry* de CHAZAL et Laetitia van ROOYEN

(ii) Louis Marie *Thierry* de CHAZAL et Nathalie BRÉMONT

XII Louis Marie *Thierry* de CHAZAL, *fs* Édouard *Henri* de CHAZAL et Marie Julie Emma *Maryse* COLIN.**Avec sa fille Bianca.**

° 10 IX 1960 Curepipe.

x/1 ca 1984 Laetitia **van ROOYEN**¹⁶⁹, *fa* N. **van ROOYEN** et...

✕

x/2 (relation?) Nathalie **BRÉMONT**¹⁷⁰, *fa*

Enfants:

Louis Marie *Thierry* de CHAZAL
et sa fille Bianca



Treizième génération

Louis Marie *Thierry* de CHAZAL et van ROOYEN

XII.1 Zaskia de CHAZAL, *fa* Louis Marie *Thierry* de CHAZAL et Laetitia van ROOYEN.

° 02 XI 1985.

XII.2 Bianca de CHAZAL, *fa* Louis Marie *Thierry* de CHAZAL et Laetitia van ROOYEN.

° 14 VIII 1991.

Unie à Fabien **BATHFIELD**¹⁷¹, *fs* Patrick Éric **BATHFIELD** et Catherine **HARDY**.

¹⁶⁹ Laetitia **van ROOYEN**, *fa* ... ° 16 XII 1962 Johannesburg (Transvaal). Domiciliée de Horley (Angleterre). Continue de s'appeler Laetitia de CHAZAL - vide Facebook 2015.

Noté sur Facebook: Hannes **van ROOYEN**, ✕ 26 I 2015. Hannes **van ROOYEN** - he never changed his principles - I trusted him (lol although he ALWAYS lied about his health! lol he always said he was well! bugger!) and then he dies of a stroke... — with [Andre van Rooyen](#). [Chazal Isabelle](#). [Bianca De Chazal](#)

¹⁷⁰ Nathalie **BRÉMONT**, ° ... x ... Paul *Sébastien* **GIRAUD**, *fs* Jacques Gilbert **GIRAUD** et Marie Louise *Maryse* **FROMET de ROSNAY**. ✕ ...

¹⁷¹ Fabien **BATHFIELD**, ° 16 IX 1968 Curepipe. Résidait à Lille (Nord), Facebook 2012.

Laetitia van ROOYEN de CHAZAL.



Zaskia de CHAZAL



Bianca de CHAZAL (20/29 X 2010)



Laetitia, Bianca et Zaskia (07 II 2010)



Treizième génération de CHAZAL

Louis Marie *Thierry* de CHAZAL et Nathalie BRÉMONT

XII.3 Thierry de CHAZAL, fs Louis Marie *Thierry* de CHAZAL et Nathalie BRÉMONT.
° ca 2008.

Laetitia van ROOYEN et Nelson MANDELA

Laetitia van ROOYEN et Nelson MANDELA



D'Elijah MAYER et Alice MAYER à Louise Marie Marinette de CHAZAL

Sixième génération

VI Elijah MAYER, fs John MARE et Martha N...
et Alice MAYER.

Septième génération

VII Edward MAYER. Branche B.
et Charlotte Eugénie Mathilde de CHAZAL

Huitième génération

VIII Laurence Mathilde MAYER. Sub-branche BC.
et Antoine Auguste de CHAZAL.

Neuvième génération

IX Antoine Édouard de CHAZAL. Sub-branche BCA.
et Lydie Marie Rosine DOWSON.

Dixième génération

X Gustave Roger de CHAZAL. Sub-branche BCA B.
et Louise Marie Valérie du HECQUET de RAUVILLE.

Onzième génération: XI.4=XI

XI Louise Marie *Marinette* de CHAZAL. Sub-branche BCA BD.
et Joseph Henri *Christian* MARRIER d'UNIENVILLE.

Douzième génération: XI.1 = XII:

XI Jean François MARRIER d'UNIENVILLE. Sub-branche BCA BDA.
et Catherine *Annaleen* BOULLE.

Douzième génération: XI.2 = XII:

XII Joseph Roger *Christian* MARRIER d'UNIENVILLE. Sub-branche BCA BDB.
et Véronique Marie VIGIER de LATOUR.

Douzième génération: XI.3 = XII:

XII Louise Marie *Patricia* MARRIER d'UNIENVILLE. Sub-branche BCA BDC.

et:

(1) Vincent THÉVENAU. Mariage annulé.

(2) Maurice KOENIG. ✕

(3) N. N..., domicilié aux USA.

Douzième génération: XI.4 = XII:

XI *Odile* Marie Géraldine MARRIER d'UNIENVILLE. Sub-branche BCA BDD.
et Jean Marie Bertrand HARDY.

BCA BD

Onzième génération

Louise Marie *Marinette* de CHAZAL et Joseph Henri *Christian* MARRIER d'UNIENVILLE

XI Louise Marie *Marinette* de CHAZAL, fa Gustave Roger de CHAZAL et Louise Marie Valérie du HECQUET de RAUVILLE.

° 25 I 1930 Curepipe.

x 07 XII 1951 Curepipe, Joseph Henri *Christian* MARRIER d'UNIENVILLE¹⁷², fs Arthur Victor *Raymond* MARRIER d'UNIENVILLE¹⁷³ et Marie Louise Valentine *Berthe* SOUCHON.

Marinette de CHAZAL



¹⁷² Joseph Henri *Christian* MARRIER d'UNIENVILLE. Quitte la Colonie, en janvier 1944, avec Henri SOUCHON, etc. pour s'enrôler dans la *Royal Air Force* (Le CERNÉEN 20 I 1944). Diplômé (B.Sc.) de l'Université de Louisiane (USA), Bâton-Rouge. Après un temps passé à la sucrerie de Mon Désert - Alma, promu Administrateur de la sucrerie de Médine. ° 19 IX 1922.

¹⁷³ Arthur Victor *Raymond* MARRIER d'UNIENVILLE, fs et Marie Léonie HAMONEAU. Agriculteur. Volontaire débutant au domaine sucrier de St-Antoine (1890). Passa deux ans à Madagascar, rentra sur le *Pei-Ho* (11 VII 1893), prit de l'emploi à l'établissement Cent-Gaulettes (Le Val), puis géra Plaisance, bien de sa famille. Administrateur alliant compétence technique et sagesse, des sucreries Fontenelle (1903-1906), Côte-d'Or (1906-1912), Union-Flacq (1912-1925) y cumulant les fonctions de manager de Beau-Champ. Quitte l'industrie sucrière pour administrer pendant deux ans, la raffinerie d'Innova. Administre le domaine de Beau-Plan (1927-1941). Soutint Adolphe DUCLOS à Flacq pendant la campagne rétrocessionniste (1920). Fit partie du Comité Central des associations régionales d'employeurs (1938), Pratique la chasse aux cerfs aux Mares, à Yémen et Gaulettes-Serrées. Ses parents avaient embrassé la Religion Swedenborgienne, mais il quitta l'Église de la Nouvelle Jérusalem pour l'Église Catholique Romaine. Fait l'objet d'une notice biographique in Dictionnaire de Biographie Mauricienne. ° 03 XI 1876 domaine de Plaisance, d° Rose-Hill, Plaines-Wilhems; b 17 IX 1904 St-Jacques (Souillac). Confirmation 20 V 1944 Ste-Hélène, des mains de Mgr James LEEN. ✕ 30 V 1946 Curepipe-Road, i✕ cimetière de St-Jean. xc/1 22 IV 1905 Rose-Hill, Marie Alice DUCLOS, fa Adolphe DUCLOS et Marie Louise Angèle MAINGARD. xr/1 24 IV 1905 Ste-Thérèse. Témoins: Édouard DUCLOS, Émile LABAT, P. d'UNIENVILLE, J. Adolphe DUCLOS. x/2 (veuf) 04 VII 1921 Ste-Thérèse, Marie Louise Valentine *Berthe* SOUCHON¹⁷³, fa Louis Christian Hippolyte Henri de La VAHISSE SOUCHON et Clémentine Marie Valentine WIÉHÉ du COUDRAY. Témoins: M. MARRIER d'UNIENVILLE, Émile LABAT, Henri WIEHE, A. Henri SOUCHON.

Cf. Patrick HAREL: « Histoire généalogique de la famille MARRIER d'UNIENVILLE et de La GATINERIE ».

Enfants:

Douzième génération
Descendance MARRIER d'UNIENVILLE

XI.1 Jean François **MARRIER d'UNIENVILLE**, *fs* Joseph Henri *Christian* **MARRIER d'UNIENVILLE** et Louise Marie *Marinette de* **CHAZAL**.

Suit en BCA BDA.XII.

° 24 II 1953.

✕ ...

x 18 IX 1982 Catherine *Annaleen* **BOULLE**, *fa* Marie Joseph France **BOULLE** et Catherine Doris **MOSTERT**.

XI.2 Joseph Roger *Christian* **MARRIER d'UNIENVILLE**, *fs* Joseph Henri *Christian* **MARRIER d'UNIENVILLE** et Louise Marie *Marinette de* **CHAZAL**.

Suit en BCA BDB.XII.

° 30 VIII 1955.

x 14 VIII 1978, Véronique Marie **VIGIER de LATOUR**, *fa* Robert **VIGIER de LATOUR** et Françoise d'**OIZY FAYD'HERBE**.

XI.3 Louise Marie *Patricia* **MARRIER d'UNIENVILLE**, *fa* Joseph Henri *Christian* **MARRIER d'UNIENVILLE** et Louise Marie *Marinette de* **CHAZAL**.

Suit en BCA BDC.XII.

° 25 I 1963.

x/1 .. Vincent **THÉVENAU**, *fs* Georges André Gérald **THEVENAU** et Anne Marie Suzanne **ROUSSET**.

Mariage annulé.

x/2 ... Maurice **KOENIG**, *fs* Maurice **KOENIG** et Marie Clémence *Annie* **PHILIBERT de RAVEL de L'ARGENTIÈRE**.

✕

x/3 N. **N...**, domicilié aux USA.

XI.4 Odile Marie Géraldine **MARRIER d'UNIENVILLE**, *fa* Joseph Henri *Christian* **MARRIER d'UNIENVILLE** et Louise Marie *Marinette de* **CHAZAL**.

Suit en BCA BDD.XII.

° 27 IV 1969.

x ... Jean Marie Bertrand **HARDY**, *fs* Michel **HARDY** et Odette **WIEHE**.

D'Elijah MAYER et Alice MAYER à Jean François MARRIER d'UNIENVILLE

Sixième génération

VI Elijah MAYER, fs John MARE et Martha N...
et Alice MAYER.

Septième génération

VII Edward MAYER. Branche B.
et Charlotte Eugénie Mathilde de CHAZAL

Huitième génération

VIII Laurence Mathilde MAYER. Sub-branche BC.
et Antoine Auguste de CHAZAL.

Neuvième génération

IX Antoine Édouard de CHAZAL. Sub-branche BCA.
et Lydie Marie Rosine DOWSON.

Dixième génération

X Gustave Roger de CHAZAL. Sub-branche BCA B.
et Louise Marie Valérie du HECQUET de RAUVILLE.

Onzième génération: XI.4=XI

XI Louise Marie *Marinette* de CHAZAL. Sub-branche BCA BD.
et Joseph Henri *Christian* MARRIER d'UNIENVILLE.

Douzième génération: XI.1 = XII:

XI Jean François MARRIER d'UNIENVILLE. Sub-branche BCA BDA.
et Catherine *Annaleen* BOULLE.

Treizième génération: XII.1 = XIII

XIII Aurélie Marie Anne MARRIER d'UNIENVILLE. Sans alliance en 2016.
° 30 III 1985 Johannesburg.

Treizième génération: XII.2 = XIII

XIII Emeline Valérie Catherine MARRIER d'UNIENVILLE. Sans alliance en 2016.
° 31 III 1989 Johannesburg.

BCA BDA

Douzième génération

Jean François MARRIER d'UNIENVILLE et Catherine Annaleen BOULLE

XII Jean François MARRIER d'UNIENVILLE, fs Joseph Henri *Christian* MARRIER d'UNIENVILLE et Louise Marie *Marinette* de CHAZAL.

Diplômé de l'UNISA, University of South Africa.

° 24 II 1953.

✱ 23 II 1995, i✱ cimetière de Rivière-Noire.

x 18 IX 1982 Catherine *Annaleen* BOULLE¹⁷⁴, fa Joseph Antoine France BOULLE¹⁷⁵ et Catherine Doris MOSTERT.

Jean-François MARRIER d'UNIENVILLE

¹⁷⁴ Catherine Annaleen BOULLE, ° 23 IX 1957.¹⁷⁵ Joseph Antoine France BOULLE, fs Joseph Marie Ferdinand BOULLE et Marie Anne ROUGIER LAGANE. ° 19 X 1918, b 17 XI 1918 Sacré-Coeur. Parrain: Octave ROUGIER LAGANE; marraine: Andrea BOULLE. ✱ .. 1960 île Maurice? x 19 III 1944 ?, Marie Catherine Elisa MOSTERT, fa Peeter George MOSTERT et Edmée LATAPIE.

Joseph Marie Ferdinand BOULLE, fs Jean Julien Ferdinand BOULLE et Emma Marie DUROCHER YVON. ° 15 XII 1875 Solférino; b 02 II 1876 Notre-Dame-de-la-Visitation. Parrain: Marie Joseph Thomas PHILIBERT de RAVEL de l'ARGENTIÈRE; marraine: Joséphine Marie PHILIBERT de RAVEL de l'ARGENTIÈRE. ✱ 12 V 1950 Impasse du Couvent-de-Lorette, Curepipe-Road; funérailles 13 Ste-Thérèse, i✱ cimetière de l'Ouest. x 23 XI 1898 Vacoas, Marie Anna ROUGIER LAGANE, fa Louis ROUGIER LAGANE et Marie Idalie ADLER.

Jean Julien Ferdinand BOULLE, fs Ange Hippolyte BOULLE et Anne Perrine Augustine BAYARD. ° 04 II 1837, rue des Français, Pondichéry-sud (Inde). ✱ 23 VII 1875 rue du Cham-de-Mars, Port-Louis. xc 02 XII 1865 Port-Louis (Reg 1 f°374), Emma Marie DUROCHER YVON, fa Amédée Victor DUROCHER YVON et Sidonie AVICE. xr 02 XII 1865 Cathédrale St-Louis. Témoins: Alfred BOULLE, planteur à l'établissement *Vacluse*, Plaines-Wilhem, Jean Lucien MENAGE, planteur à Flacq, Frédéric AVICE, Richard Johannes MARTENS.

Ange Hippolyte BOULLE, fs Jean François Emmanuel BOULLE et Marie Magdeleine BARBET de LONGPRÉ. ° 20 IX 1791 Marseille (Bouches-du-Rhône); ✱ ... x 10 III 1814 Pamplémousses, Anne Perrine Augustine BAYARD, fa Thomas Armand BAYARD et Lise Catherine MANGEOT. Témoins: Antoine Auguste MOIROUX (MOIZEAUX), négociant, Jean François Pierre Alain BAUDE de BRUMETAT, Anne François Raphaël GROSSE de TÉNERMONT, François André Nicolas MANGEOT.

Cf. Patrick HAREL: « Histoire généalogique de la famille BOULLE »

Enfants:

Treizième génération

XII.1 Aurélie Marie Anne **MARRIER d'UNIENVILLE**, *fa* Jean François **MARRIER d'UNIENVILLE** et Catherine Annaleen **BOULLE**.

Domiciliée de Johannesburg, Gauteng- Transvaal. Puis en sa qualité de consultante et de photographe, de Freetown, Sierra Leone (Facebook 2016).

<http://www.aureliemARRIERdunienville.com>; e: aureliedunienville@gmail.com

Aurélie MARRIER d'UNIENVILLE is a freelance communications consultant and photographer based in Uganda. During 2015 she focused on the international Ebola response in West Africa, managing communications and multimedia needs for clients such as the CDC Group, the UK's Development Finance Institution, the Africa Governance Initiative, the Paul G. Allen Foundation and Christian Aid. Aurélie has worked in both Africa and the Far East. Her most recent published works and photos include the Ebola crisis in West Africa and flooding in Myanmar for Le Monde, The Guardian, The Associated Press, ABC News, Mashable, National Public Radio and IRIN. Aurélie is available for communications consultancy work, photography, multimedia, public relations management and case study research. She is currently covering East Africa but is available for international assignments.. She speaks English and French and has been certified by Clarity UK in Disaster Security Training.

° 30 III 1985 Johannesburg.

Aurélie Marie Anne MARRIER d'UNIENVILLE
en mission

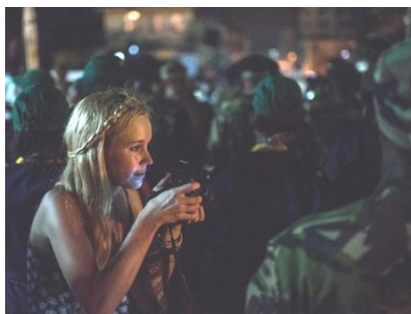
**XII.2** Emeline Valérie Catherine **MARRIER d'UNIENVILLE**, *fa* Jean François **MARRIER d'UNIENVILLE** et Catherine Annaleen **BOULLE**.

Selon Facebook 2016, Emeline MARRIER d'UNIENVILLE fréquentait la CRAWFORD College, North Coast, Tonga, Afrique du Sud. Domiciliée en 2016, de Séoul, Corée-du-Sud, où elle enseigne l'Anglais à la Seoul Metropolitan Office of Education

° 31 III 1989 Johannesburg.

Émeline Valérie Catherine
MARRIER d'UNIENVILLE



D' *Elijah* MAYER et Alice MAYER à Joseph Roger Christian MARRIER d'UNIENVILLE

Sixième génération

VI *Elijah* MAYER, *fs* John MARE et Martha N...
et Alice MAYER.

Septième génération

VII Edward MAYER. Branche B.
et Charlotte Eugénie Mathilde de CHAZAL

Huitième génération

VIII Laurence Mathilde MAYER. *Sub-branche* BC.
et Antoine Auguste de CHAZAL.

Neuvième génération

IX Antoine Édouard de CHAZAL. *Sub-branche* BCA.
et Lydie Marie Rosine DOWSON.

Dixième génération

X Gustave Roger de CHAZAL. *Sub-branche* BCA B.
et Louise Marie Valérie du HECQUET de RAUVILLE.

Onzième génération: XI.4=XI

XI Louise Marie *Marinette* de CHAZAL. *Sub-branche* BCA BD.
et Joseph Henri *Christian* MARRIER d'UNIENVILLE.

Douzième génération: XI.2 = XII:

XII Joseph Roger *Christian* MARRIER d'UNIENVILLE. *Sub-branche* BCA BDB.
et Véronique Marie VIGIER de LATOUR.

Treizième génération XII.1 = XIII

XIII Christian Fabrice MARRIER d'UNIENVILLE. Alliance et postérité inconnues.
° 21 III 1980.

Treizième génération XII.2 = XIII

XIII Robert *Amaury* MARRIER d'UNIENVILLE. Alliance et postérité inconnues.
° 04 XI 1983.

BCA BDB

Douzième génération

Joseph Roger Christian MARRIER d'UNIENVILLE et Véronique Marie VIGIER de LATOUR

XII Joseph Roger *Christian* MARRIER d'UNIENVILLE, *fs* Joseph Henri *Christian* MARRIER d'UNIENVILLE et Louise Marie *Marinette* de CHAZAL.

° 30 VIII 1955.

x 14 VIII 1978, Véronique Marie VIGIER de LATOUR¹⁷⁶, *fa* Robert VIGIER de LATOUR¹⁷⁷ et Françoise d'OIZY FAYD'HERBE de MAUDAVE.

Dont:

¹⁷⁶ Véronique Marie VIGIER de LATOUR, ° 26 VI 1957.¹⁷⁷ Robert VIGIER de LATOUR, *fs* Louis James *Maurice* VIGIER de LATOUR et Marie Gabrielle Émilie Yvonne MARRIER d'UNIENVILLE (° 10 VII 1889; ✕ 18 XI 1963, i✕ cimetière Bigara) Ingénieur au *Central Electricity Board*. ° 14 VII 1922; ✕ 18 VI 1999 Curepipe, i✕ cimetière Bigara. xFrançoise FAYD'HERBE de MAUDAVE, *fa* Philippe FAYD'HERBE de MAUDAVE et Rachel BOUC.Louis James *Maurice* VIGIER de LATOUR, *fs* Louis Théodore VIGIER LATOUR et Marie Thérèse Pauline de SAINT-FÉLIX de MAURÉMONT. Reçu avocat à Londres en 1910. Il rentra à l'île Maurice sur le *Comrie Castle* (11 I 1910) et prêta serment en Cour Suprême où il fut reçu au Barreau en audience spéciale (17 I 1910). Il intégra le Service Civil en 1917, fut magistrat et (1934) substitut additionnel du Procureur-général. Partit (17 IV 1934) par le *Maréchal-Joffre* pour son premier congé en Europe et fut alors remplacé par Francis HERCHENRODER. Croix de la Reconnaissance Française. ° 19 II 1887, b 08 IV 1887 Ste-Thérèse. Parrain: Charles James LE MAIRE; marraine: Louise LE MAIRE. ✕ 08 VII 1964, i✕ cimetière Bigara. xr 15 IV 1912 Ste-Thérèse, Marie Gabrielle Émilie Yvonne MARRIER d'UNIENVILLE, *fa* Louis Antoine Paul MARRIER d'UNIENVILLE et Marie Léonie HAMONEAU. Témoins: Dr Arthur JOLLIVET, Théodore VIGIER de La TOUR, André LE COULTRE, Paul MARRIER d'UNIENVILLE.Louis Théodore VIGIER LA TOUR, *fs* François Antoine Emmanuel Théodore VIGIER et Catherine Félicité Ange Lodoïška HUBERT de VANDIÈRE. Courtier juré et agent de change au Port-Louis (1872). ° 15 IX 1846 canton de Rivière-des-Calebasses, d° 22 IX 1846 Pamplemousses. Témoins: Jacques Eugène CHARLOT, Charles LE MAIRE, habitant; b 13 III 1847 SFA¹⁷⁷. Parrain: Louis François Honoré Frédéric POUPINEL; marraine: Félicité Sabine HUBERT de VANDIÈRE. ✕ 13 VIII 1879, i✕ cimetière Bigara, Curepipe. xc 21 XI 1872 Port-Louis (Reg 2 f°32), Marie Thérèse Pauline de SAINT-FÉLIX de MAURÉMONT, *fa* Ernest Philippe Paulin de SAINT-FÉLIX de MAURÉMONT et Marie Laure Caroline LE MAIRE. Témoins: Charles Emmanuel POUPINEL de VALENCÉ, docteur en médecine, Jérôme ROBERT de ROCHECOUSTE, planteur au Grand-Port, Auguste Philippe de SAINT-FÉLIX de MAURÉMONT, du Port-Louis, Louis Auguste James Charles LE MAIRE, du quartier de La Savane. xr 21 XI 1872 Cathédrale St-Louis. Témoin: Dr Charles Emmanuel POUPINEL de VALENCÉ.François Antoine Emmanuel Théodore VIGIER, *fs* François Blaise VIGIER et Louise Amélie POUPINEL. Négociant (1854) au Port-Louis. Franc-maçon (1852-1860). Était sans doute le propriétaire du Magasin VIGIER LATOUR & Cie qui faisait la publicité suivante (*cf.* Le CERNÉEN: 16 I 1854): "Fromage, pâte grasse, cheddar, saindoux de Nantes, conserves, ronds de boeuf épicés et séchés de Nouvelle Zélande, saucisson de Lyon, huile Plagniol, morue, sel d'Epsom, etc..." ° 04 IV 1820 Mahé, Seychelles (G/5). ✕ Inventaire après décès... XI 1858 au rapport de Me HERCHENRODER. x/1 27 IV 1843 Port-Louis, Catherine Félicité Ange Lodoïška HUBERT de VANDIÈRE {° 17 XII 1852} *fa* Pierre HUBERT de VANDIÈRE, employé du Gouvernement, et Marie Françoise Félicité ECKOIGNARD. Cm 27 IV 1853 au rapport de Me LABLACHE. x/2 (veuf) 11 V 1854 Plaines-Wilhems, Marie Antoinette Eudoxie CHAPON, *fa* Hippolyte CHAPON, peintre, et Marie Louise PELTE. Témoins: Louis François Honoré Frédéric POUPINEL de VALENCÉ, apothicaire, Marie Mathieu Thimoléon POUPINEL de VALENCÉ, Jean Louis DAGOT, agent général, Antoine Théodore Stanislas PELTE. Cm 11 V 1860 au rapport de Me HERCHENRODER.*Cf.* Patrick HAREL (i) « Histoire généalogique de la famille VIGIER »; (ii) avec Heulwen POOL, « Familles des Seychelles et dfes Mascareignes », tome 4.

Treizième génération

XII.1 Christian Fabrice **MARRIER d'UNIENVILLE**, fs Joseph Roger Christian **MARRIER d'UNIENVILLE** et Véronique Marie **VIGIER de LATOUR**.

Étudiant (2011) de l'Institut d'Administration des Entreprises, IAE Gustave-Eiffel, Paris-Est.

° 21 III 1980.

XII.2 Robert *Amaury* **MARRIER d'UNIENVILLE**, fs Joseph Roger Christian **MARRIER d'UNIENVILLE** et Véronique Marie **VIGIER de LATOUR**.

° 04 XI 1983.

D'*Elijah* MAYER et Alice MAYER à Louise Marie Patricia MARRIER d'UNIENVILLE

Sixième génération

VI *Elijah* MAYER, fs John MARE et Martha N...
et Alice MAYER.

Septième génération

VII Edward MAYER. Branche B.
et Charlotte Eugénie Mathilde de CHAZAL

Huitième génération

VIII Laurence Mathilde MAYER. Sub-branche BC.
et Antoine Auguste de CHAZAL.

Neuvième génération

IX Antoine Édouard de CHAZAL. Sub-branche BCA.
et Lydie Marie Rosine DOWSON.

Dixième génération

X Gustave Roger de CHAZAL. Sub-branche BCA B.
et Louise Marie Valérie du HECQUET de RAUVILLE.

Onzième génération: XI.4=XI

XI Louise Marie *Marinette* de CHAZAL. Sub-branche BCA BD.
et Joseph Henri *Christian* MARRIER d'UNIENVILLE.

Douzième génération: XI.3 = XII:

XII Louise Marie *Patricia* MARRIER d'UNIENVILLE. Sub-branche BCA BDC.

et:

(1) Vincent THÉVENAU. Mariage annulé.

(2) Maurice KOENIG. ✕

(3) N. N..., domicilié aux USA.

Treizième génération: XII.1 = XIII

XIII Vanessa KOENIG.

° ...

Treizième génération: XII.2 = XIII

XIII.2 Olivia KOENIG.

°

BCA BDC

Douzième génération

Louise Marie *Patricia* MARRIER d'UNIENVILLE et Maurice KOENIG**XII** Louise Marie *Patricia* MARRIER d'UNIENVILLE, fa Joseph Henri *Christian* MARRIER d'UNIENVILLE et Louise Marie *Marinette* de CHAZAL.

° 25 I 1963.

x/1 ... Vincent THÉVENAU, fs Georges André Gérald THEVENAU et Anne Marie Suzanne ROUSSET.

Mariage annulé à l'église et au civil pour cause de non-consommation..

x/2 ... Maurice KOENIG¹⁷⁸, fs Maurice KOENIG¹⁷⁹ et Marie Clémence Annie PHILIBERT de RAVEL de L'ARGENTIÈRE.

✕ ...

x/3 N. N..., domicilié aux USA.

Dont:

¹⁷⁸ Maurice KOENIG, ° 25 XII 1958.¹⁷⁹ Maurice KOENIG, fs Jean François *Xavier* KOENIG et Marie Philomène *Alice* TOULORGE. Fit carrière dans l'Industrie Sucrière, et était chef d'usine à Médine en fin de carrière. ° 18 VI 1928. ✕ (76 ans) 26 VII 2004. xc 16 V 1954 Rose-Hill, Marie Clémence Annie PHILIBERT de RAVEL de L'ARGENTIÈRE, fa Joseph Thomy Michel Philibert Philippe PHILIBERT de RAVEL de L'ARGENTIÈRE et Louise Anne Marie HARDY. Témoins: Joseph Philippe de RAVEL, magistrat de district, Roger de RAVEL, clerc, Louis Philippe de MAROUSSEM, Robert NOËL, employé en chef de sucrerie, Léon KOENIG, clerc de notaire, Hervé KOENIG, chef d'usine à St-Aubin. xr St-Jean, Quatre-Bornes.Jean François *Xavier* KOENIG, fs Jean Antoine KOENIG, notaire et Marie Françoise Noémie LE NOIR. Obtint une bourse créée par M. DENHAM pour des études supérieures à Londres. Reçu ingénieur civil, il rentra à l'île Maurice (12 XII 1925) par le *Dumbea*. Ingénieur du Département des Travaux Publics. Nommé (30 XI 1937) ingénieur du Service des Eaux du Département. Devint (14 V 1944) directeur-adjoint des Travaux Publics (Le CERNÉEN 18 V 1944). Fait O.B.E. ° 15 X 1890, b 22 XI 1890 Sacré-Coeur. Parrain: Gabriel ROCHERY; marraine: Louise KOENIG épouse ROCHERY. ✕ 07 VI 1968, i✕ cimetière de l'Ouest, Port-Louis. x 01 VIII 1921 St-Jean, Marie Philomène *Alice* TOULORGE (24 ans), fa Louis Gaston TOULORGE et Gabrielle KOENIG. Témoins: Antoine KOENIG, Adrien KOENIG, G. K. TOULORGE, Louis KOENIG, J. G. LENOIR, ...

Jean Antoine KOENIG, fs Louis Antoine Alfred KOENIG et Anne Élizabéth LATHAM. Notaire. ° 25 XI 1853, d° 19 XII 1853 Port-Louis. Témoins: Dargentueil LE PÈRE de La BUTTE, Vincent GEFFROY, clerc de notaire. ✕ 24 VII 1908, d✕ Plaines-Wilhems. x 22 I 1878 L'Immaculée-Conception, Marie Françoise Noémie LENOIR, fa Joseph Gabriel Gustave LENOIR et Marie Virginie Félicie LANGLOIS. Témoins: Eugène KOENIG, Alphonse GEFFROY, Alfred LANGLOIS, fonctionnaire, Alfred MONTOCCHIO, notaire.

Louis Antoine *Alfred* KOENIG, fs Alexis Henri KOENIG et Marie Charlotte Coralie LE PÈRE de La BUTTE' Il fut le premier lauréat du Collège Royal. ° 27 X 1823 La Tour Koenig, Grande-Rivière (?), d° 10 XI 1823 Port-Louis. Témoins: Édouard GEFFROY, Antoine CURTAT, avocat. ✕ 04 X 1901 Quatre-Bornes; funérailles 06 X 1901 St-Jean, i✕ cimetière de l'Ouest. xc 05 II 1844 Port-Louis, Anne Élizabéth LATHAM, fa Robert Joseph LATHAM et Anne Jeanne Laurence Nancy ROBLES. Témoins: Jean Gustave KOENIG, notaire, Louis Michel Bénoni LE PÈRE de La BUTTE, Charles Jean MONTOCCHIO, notaire, Édouard GEFFROY.Alexis Henri KOENIG, fs Jean Antoine KOENIG et Magdeleine Jacqueline Uranie *Guillemette* GUILLAUME de SÉLIGNY Avoué plaidant et juriste. Membre du Conseil du Gouvernement. Son épouse et 3 enfants embarquèrent pour Nantes (18 II 1842)¹⁷⁹ bord du trois-mâts *Victor Jacquement*, capitaine MAUREAU (Cf. Le MAURICIEEN, 18 II 1842). ° 4 germinal an VII (24 III 1799), d° 7 nivôse an VIII Rivière-Noire. Témoins: Antoine CURTAT, Gilbert HIDELIN. ✕ 23 V 1870 La Tour Koenig, Grande Rivière Nord-Ouest, d✕ Port-Louis. x 24 I 1822 Rivière-Noire, Marie Charlotte Coralie LE PÈRE de La BUTTE, fa Louis Michel *Bénoni* LE PÈRE de La BUTTE et Michèle Céline CORDÉ. Témoins: Antoine CURTAT, Jean BRUE, négociant, Augustin Théodule CORDÉ, Louis Narcisse Aristide LE PÈRE de La BUTTE.

Treizième génération
Descendance KOENIG

XII.1 Vanessa **KOENIG**, *fa* Maurice **KOENIG** et Louise Marie *Patricia* **MARRIER d'UNIENVILLE**.

Élève (2011) du Lycée des Mascareignes, Helvetia, île Maurice. Master, promotion 2016, INSEEC Business School. A travaille chez Medi'N'Seec, cité portuaire de l'île de Malte, en 2015. Facebook 2016.

° ...

XII.2 Olivia **KOENIG**, *fa* Maurice **KOENIG** et Louise Marie *Patricia* **MARRIER d'UNIENVILLE**.

Élève (2011) du Collège Pierre POIVRE, puis Lycée des Mascareignes, Helvetia, île Maurice.

°

Facebook 2016:
Olivia KOENIG et Alexandre RAE.

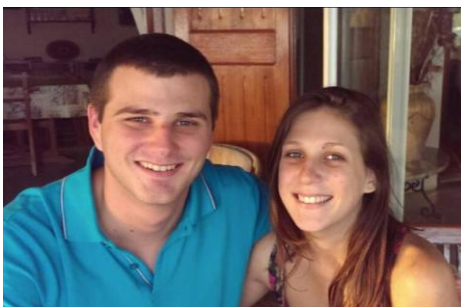

D'*Elijah* MAYER et Alice MAYER à Odile Marie Géraldine MARRIER d'UNIENVILLE

Sixième génération

VI *Elijah* MAYER, *fs* John MARE et Martha N...
et Alice MAYER.

Septième génération

VII Edward MAYER. Branche B.
et Charlotte Eugénie Mathilde de CHAZAL

Huitième génération

VIII Laurence Mathilde MAYER. *Sub-branche* BC.
et Antoine Auguste de CHAZAL.

Neuvième génération

IX Antoine Édouard de CHAZAL. *Sub-branche* BCA.
et Lydie Marie Rosine DOWSON.

Dixième génération

X Gustave Roger de CHAZAL. *Sub-branche* BCA B.
et Louise Marie Valérie du HECQUET de RAUVILLE.

Onzième génération: XI.4=XI

XI Louise Marie *Marinette* de CHAZAL. *Sub-branche* BCA BD.
et Joseph Henri *Christian* MARRIER d'UNIENVILLE.

Douzième génération: XI.4 = XII:

XII *Odile* Marie Géraldine MARRIER d'UNIENVILLE. *Sub-branche* BCA BDD.
et Jean Marie Bertrand HARDY.

Treizième génération: XII.1 = XIII

XIII Samuel HARDY.

° ...

Treizième génération: XII.1 = X

XII.2 Manon HARDY.

° ...

BCA BDD

Douzième génération

Odile Marie Géraldine MARRIER d'UNIENVILLE et Jean Marie Bertrand HARDY

XII Odile Marie Géraldine **MARRIER d'UNIENVILLE**, *fa* Joseph Henri *Christian* **MARRIER d'UNIENVILLE** et Louise Marie *Marinette* de **CHAZAL**.

° 27 IV 1969.

x ... Jean Marie Bertrand **HARDY**¹⁸⁰, *fs* Michel **HARDY**¹⁸¹ et Odette **WIEHE**.

Dont:

Treizième génération

Descendance HARDY

XII.1 Samuel **HARDY**, *fs* Jean Marie Bertrand **HARDY** et Odile Marie Géraldine **MARRIER d'UNIENVILLE**.

Étudiant à Rhodes University à Grahamstown, Easternn Cape Province. Face book 2016.

° ...

XII.2 Manon **HARDY**, *fa* Jean Marie Bertrand **HARDY** et Odile Marie Géraldine **MARRIER d'UNIENVILLE**.

Élève de l'École du Centre, Helvetia, île Maurice. Facebook.

° ...

¹⁸⁰ Jean Marie Bertrand **HARDY**, ° ...¹⁸¹ Michel **HARDY**, *fs* Marie Joseph *Léon* **HARDY** et Marie Clémence *Yvonne* **HUET de FROBERVILLE**. ° ... x ... Odette **WIÉHÉ**, *fa* Louis Édouard *Adrien* **WIEHE** et Clémentine Marie *Valentine* **SOUCHON**.Marie Joseph *Léon* **HARDY**, *fs* Ange *Léon* **HARDY** et Marie Caroline *Augusta* **LAURENT**. Chimiste. ° 09 V 1888, b 12 VII 1888 St-Pierre-ès-Liens. Parrain: Hippolyte **HARDY**; marraine: Marie Lilia **HARDY**. ✕ 04 IV 1949, i✕ cimetière de l'Ouest, Port-Louis. xr 06 V 1918 Ste-Thérèse, Marie Clémence *Yvonne* **HUET de FROBERVILLE**, *fa* Pierre Armand *Léon* **HUET de FROBERVILLE** et Marie Laure Clémence **ROUILLARD**. Témoins: Max **POUPINEL** de **VALENCÉ**, Louis **BAISSAC**, Pierre **HARDY**, Henri **HUET** d'ARLON de **FROBERVILLE**, George **DICKSON**, Gustave **LENOIR**, J. de **FROBERVILLE**.Ange *Léon* **HARDY**, *fs* Hippolyte Victor **HARDY** et Marie Arthémise **LAGESSE**. Ancien co-propriétaire et administrateur de l'établissement Minissy. ° 09 IV 1849, d° 24 IV 1849 Flacq. Témoins: Charles **MICHEL**, médecin, Jean Camille **LAGESSE**. b 18 VI 1849 St-Louis. Parrain: Ange **HARDY**; marraine: Félicia **BOUR**. ✕ 30 IX 1933, i✕ 01 X 1933 cimetière de l'Ouest, Port-Louis. x 25 XI 1875 St-Pierre-ès-Liens, Marie Caroline *Augusta* **LAURENT**, *fa* Auguste **LAURENT** et Aricie **MARIETTE**. Témoins: Ange **HARDY**, Hippolyte Camille **HARDY**, Alcide **MARGÉOT**, Renaud **DESVAUX** de **MARIGNY**.

D'*Elijah* MAYER et Alice MAYER à Christiane de CHAZAL

Sixième génération

VI *Elijah* MAYER, *fs* John MARE et Martha N...
et Alice MAYER.

Septième génération

VII Edward MAYER. Branche B.
et Charlotte Eugénie Mathilde de CHAZAL

Huitième génération

VIII Laurence Mathilde MAYER. *Sub-branche* BC.
et Antoine Auguste de CHAZAL.

Neuvième génération

IX Antoine Édouard de CHAZAL. *Sub-branche* BCA.
et Lydie Marie Rosine DOWSON.

Dixième génération

X Gustave Roger de CHAZAL. *Sub-branche* BCA B.
et Louise Marie Valérie du HECQUET de RAUVILLE.

Onzième génération

XI Christiane de CHAZAL. *Sub-branche* BCA BE.XI.
et Gaston LENOIR.

Douzième génération: XI.1=XII

XII Pierre LENOIR.

° 14 XI 1955.

Douzième génération: XI.2=XII

XII François René LENOIR. *Sub-branche* BCA BEB.XII

et V. AUDIBERT

BCA BE

Onzième génération

Christiane de CHAZAL et Gaston LENOIR

XI Christiane de CHAZAL, *fa* **Gustave Roger de CHAZAL** et Louise Marie Valérie **du HECQUET de RAUVILLE**.

° 24 V 1927 (île Maurice).

✕ (accidentellement, d'un coup de fusil) 29 VI 1959, i✕ cimetière Bigara, Curepipe.

x 17 IV 1951 Curepipe, Gaston **LENOIR**¹⁸², *fs* Georges Amédée *Gaston* **LENOIR**¹⁸³ et Isabelle Marie *Jeanne* **LECONTE**.

Dont:

Douzième génération

Descendance LENOIR

XI.1 Pierre **LENOIR**, *fs* Georges Amédée *Gaston* **LENOIR** et Christiane **de CHAZAL**.

° 14 XI 1955.

XI.2 François René **LENOIR**, *fs* Georges Amédée *Gaston* **LENOIR** et Christiane **de CHAZAL**.

Suit en BCA BEB.XII.

° 23 VIII 1958.

x Véronique **VITRY AUDIBERT**, *fa* Raymond **VITRY AUDIBERT** et Nicole **BATHFIELD**.

¹⁸² Gaston **LENOIR**. Tua accidentellement (29 VI 1959) son épouse, son fusil de chasse partant alors qu'il le nettoyait. ° 1925. x/1 17 IV 1951 Curepipe, Christiane **de CHAZAL** (ci-dessus). x/2 17 IV 1951 Curepipe, Olga **PITOT**, *fa* Léon **PITOT** et Anne Joseph Marie *Olga* **MARTIN**.

¹⁸³ Georges Amédée *Gaston* **LENOIR**, *fs* Jean Victor *Gustave* **LENOIR** et Marie Émilie Joséphine **DALAIS**. Nommé administrateur de l'établissement *St-Aubin* à la suite du décès du titulaire, George Edward MAYER (*cf.* Le CERNÉEN, 23 IV 1935). Il quitte l'administration de *Rich-Fund* où Raoul d'EMMEREZ le remplace. ° 03 V 1886, b 14 VII 1886 St-Julien. Parrain: Arthur DALAIS; marraine: Valentine DALAIS. ✕ 21 IX 1965, i✕ cimetière Bigara. xr 01 II 1915 Ste-Thérèse, Isabelle Marie Jeanne **LECONTE**, *fa* Paul **LECONTE** et Isabelle **de BISSY**. Témoins: Georges MONTOCCHIO, Marc LENOIR, James BAX, Louis LECONTE.

Jean Victor *Gustave* **LENOIR**, *fs* Joseph Gabriel Gustave **LE NOIR** et Marie Victorine Félicie **LANGLOIS**. ° 01 IV 1859 Centre de Flacq, d° 28 IV 1859 Flacq. Témoins: l'honorable Charles MONTOCCHIO, Edmond ICERY, médecin du Gouvernement. ✕ ... xr 07 VI 1881 Sacré-Coeur, Beau-Bassin, B Marie Émilie Joséphine **DALAIS**, *fa* Victor Aimé Amédée DALAIS et Françoise Fanny **MONTOCCHIO**. Témoins: Antoine KOENIG, Alfred MONTOCCHIO, J. BOURDIN, J. MONTOCCHIO.

Joseph Gabriel Gustave **LE NOIR**, *fs* Jean-Baptiste Narcisse **LENOIR** et Jeanne Françoise **FLEURANT**. Clerc de notaire (1856) au Port-Louis. Notaire (1857) à Flacq. ° 27 IV 1817, d° 13 V 1817 Port-Louis. Témoins: Pierre Ange François Xavier FAURE, Charles DIDIER; i✕ ...x 04 X 1856 Flacq, Marie Victorine Félicie **LANGLOIS**, *fa* Victor Désiré **LANGLOIS** et Marie Alphonsine **CHRESTIEN des NOYERS**. Témoins: Louis Thomy de La BAUVE d'ARIFAT, docteur en médecine, Victor **LANGLOIS**, négociant, Pierre Antoine Furey **HERCHENRODER**, négociant, Charles Jean **MONTOCCHIO**, notaire public.

Jean-Baptiste Narcisse **LENOIR**, *fs* Jean-Baptiste Claude Antoine **LENOIR** et François **MAGOY** Capitaine de marine marchande (1812, 1813), commerçant puis négociant (1827-1830). ° 25 X 1780 Rouen (Seine-Maritime). ✕ 11 VII 1830 (21h00), d✕ 12 VII 1830 Port-Louis. Témoins: François LIÉNARD, négociant, Henri Alexis PARUIT. x/1 24 VI 1812 Port-Louis, Jeanne Françoise **FLEURANT**, *fa* Jean Jacques **FLEURANT** et Françoise Jeanne **CHARPENTIER**. Témoins: Paul VAUVERCY, négociant, Jean Louis DAGOT, Pierre François Xavier FAURE, pharmacien, Frédéric PITOT. x/2 (veuf) 15 IV 1827 Port-Louis, Charlotte Honorine **HERCHENRODER**

D' *Elijah* MAYER et Alice MAYER à François René LE NOIR

Sixième génération

VI *Elijah* MAYER, *fs* John MARE et Martha N...
et Alice MAYER.

Septième génération

VII Edward MAYER. Branche B.
et Charlotte Eugénie Mathilde de CHAZAL

Huitième génération

VIII Laurence Mathilde MAYER. *Sub-branche* BC.
et Antoine Auguste de CHAZAL.

Neuvième génération

IX Antoine Édouard de CHAZAL. *Sub-branche* BCA.
et Lydie Marie Rosine DOWSON.

Dixième génération

X Gustave Roger de CHAZAL. *Sub-branche* BCA B.
et Louise Marie Valérie du HECQUET de RAUVILLE.

Onzième génération

XI Christiane de CHAZAL. *Sub-branche* BCA BE. XI.
et Gaston LENOIR.

Douzième génération: XI.2=XII

XII François René LENOIR. *Sub-branche* BCA BEB. XII
et V. AUDIBERT

Treizième génération: XII.1=XIII

XIII Stéphanie LENOIR

Treizième génération: XII.2=XIII

XIII Olivier LENOIR

BCA BEB

Douzième génération

François René LENOIR et Véronique VITRY AUDIBERT

XI François René **LENOIR**, *fs* Georges Amédée *Gaston* **LENOIR** et Christiane **de CHAZAL**.

° 23 VIII 1958.

x ca 1995, Véronique **VITRY AUDIBERT**¹⁸⁴, *fa* Raymond **VITRY AUDIBERT**¹⁸⁵ et Nicole **BATHFIELD**.

Dont:

Treizième génération

XII.1 Stéphanie **LENOIR**, *fa* François René **LENOIR** et Véronique **VITRY AUDIBERT**.

Obtint son Bac au Lycée des Mascareignes, classe de 2008. Étudia à l'Université de Montpellier I de 2008 à 2011. Diplômée de la Western Australia University (2012-2013). Travaille chez FRALAIN Ltée à Pailles (Facebook 2016). Domiciliée de Floréal. Pratique l'équitation au Club Hippique..

° 25 III 1990.

XII.2 Olivier **LENOIR**, *fs* François René **LENOIR** et Véronique **VITRY AUDIBERT**.

Élève, promotion 2014, du Lycée JANSON de SAILLY, Paris XVI, CPGE B/L. Domicilié à Paris. Facebook 2016

°

¹⁸⁴ Véronique **VITRY AUDIBERT**, ° 14 XII 1962.¹⁸⁵ Raymond **VITRY AUDIBERT**, *fs* Marie Louis Marcel **AUDIBERT** et Marie Denise **VITRY**. ° 08 VIII 1930.Marie Louis Marcel **AUDIBERT**, *fs* Marie François Gustave **AUDIBERT** et Marie Louise Irène **FROMET de ROSNAY**. Comptable de l'établissement sucrier Mon-Trésor & Mon-Désert. Fut l'objet d'une lâche agression le samedi 21 II 1931 de la part d'un chauffeur de bus de l'Aérotransport, qui lui porta un coup de manivelle au visage (*cf.* Le CERNÉEN, 23 février 1931). b 09 VIII 1908 Cathédrale St-Louis. ✕ 1978, j✕ cimetière de Notre-Dame-des-Anges, Mahébourg. xr 21 X 1929 Ste-Thérèse, Marie Denise **VITRY**, *fa* Henri **VITRY** et Augustine Marie **BAX**. Témoins: Gabriel MAINGARD, Alcide de COMARMOND, Hubert MAINGARD, Alex BAX. Le chanoine MARTIN reçut le consentement des époux Chants et musique: Arthur MAURICE et Yvette MOUTIA en duo; Éda GUIBERT (violon). Réception à l'Hôtel de Ville de Curepipe où Hervé de SORNAY porta le toast aux mariés.

Voir la généalogie de la famille AUDIBERT.

D' *Elijah* MAYER et Alice MAYER à Ralph Auguste Raymond de CHAZAL

Sixième génération

VI *Elijah* MAYER, *fs* John MARE et Martha N...
et Alice MAYER.

Septième génération

VII Edward MAYER. Branche B.
et Charlotte Eugénie Mathilde de CHAZAL

Huitième génération

VIII Laurence Mathilde MAYER. *Sub-branche* BC.
et Antoine Auguste de CHAZAL.

Neuvième génération

IX Antoine Édouard de CHAZAL. *Sub-branche* BCA.
et Lydie Marie Rosine DOWSON.

Dixième génération

X Ralph Auguste *Raymond* de CHAZAL. *Sub-branche* BCA C.
et Marie Philomène Éva RAMBERT.

Onzième génération: X.1=XI

XI Jacques de CHAZAL. *Sub-branche* BCA CA.
et Jeannette Marie Elsie NEMROD.

Onzième génération: X.2=XI

XI Claude de CHAZAL. Postérité inconnue.
et Philippe TALBOT

Onzième génération: X.3=XI

XI Michel de CHAZAL. *Sub-branche* BCA CC..

et:

(1) Gladys STANDLEY.

✕

(2) Bernadette FLEURIÉ.

✕

(3) Romy d'ABBADIE.

BCA C

Dixième génération de CHAZAL

Antoine Édouard de CHAZAL et Lydie Marie Rosine DOWSON

X Ralph Auguste *Raymond* de CHAZAL, *fs* Antoine Édouard de CHAZAL et Lydie Marie Rosine DOWSON.

Chimiste au Natal. S'engagea à Durban pour partir en Angleterre¹⁸⁶. En service actif avec le grade de lieutenant, il périt au Champ d'Honneur.

b (3 mois) 05 III 1898 Ste-Thérèse, Curepipe. Parrain: Ralph DOWSON; marraine: Ézilda BONIEUX.

✕ 29 VII 1942 Égypte (Moyen-Orient).

xr 27 VII 1925 Ste-Thérèse, Marie Philomène Éva RAMBERT¹⁸⁷, *fa* Pierre Alexandre RAMBERT et Françoise Éva du RHÔNE de BEAUVAIR. Témoins: Hervé RAMBERT, Édouard de CHAZAL, Roger de CHAZAL, ...

Enfants:

Onzième génération de CHAZAL

Ralph Auguste *Raymond* de CHAZAL et Marie Philomène Éva RAMBERT

X.1 Jacques de CHAZAL, *fs* Ralph Auguste *Raymond* de CHAZAL et Marie Philomène Éva RAMBERT.

Suit en AAB ABA.XI.

° 22 II 1926 établissement sucrier Deep-River.

✕ 17 XI 2002 Baie-du-Tombeau.

x 05 V 1948 Petite-Rivière, Jeannette Marie Elsie NEMROD, *fa* Maurice NEMROD et Ida Graziella AUTARD.

X.2 Claude de CHAZAL, *fa* Ralph Auguste *Raymond* de CHAZAL et Marie Philomène Éva RAMBERT.

° 21 II 1927 Curepipe.

✕ ...

x 17 IV 1948 Curepipe Philippe TALBOT¹⁸⁸, *fs*¹⁸⁹ Antoine Jean Gabriel TALBOT¹⁹⁰ et Anne Marie Thérèse BÉCHARD.

¹⁸⁶ Cf. Robert-Edward HART: «Les Volontaires Mauriciens aux Armées (1914-1918)». The General Printing & Stationery Cy Ltd., Port-Louis 1919.

¹⁸⁷ Marie Philomène Éva RAMBERT. ° 11 X 1906, b 30 IX 1906 Ste-Thérèse. Parrain: A. LE TOURNEUR; marraine: Carmen RAMBERT.

Pierre Alexandre RAMBERT, *fs* Gustave Antoine Joseph Polyeucte RAMBERT, et Marie Madeleine Léoncine FLEUROT. ° 05 VII 1848, d 20 VII 1848 Rivière-du-Rempart. Témoins: Victor Amédée LEGOUR, commerçant, Nathan BURLINGTON, docteur en médecine. ✕ 03 VII 1926 (matin) Route Royale, Forest-Side. Service funéraire 05 VII 1926 Ste-Thérèse par le Chanoine MARTIN. Menaient le deuil son fils, ses gendres Alphonse LE TOURNEUR, M. CHAUVÉAU et Raymond de CHAZAL. Tenaient les cordons du poêle le capitaine FERRAT, Octave ADAM, B. H. COLIN, Max LE TOURNEUR, Anthony PAQUET, André HARDY; i✕ cimetière de l'Ouest. Funérailles 05 VII 1926 Ste-Thérèse. xc 16 XI 1884 Plaines-Wilhems, Françoise Marie (Éva) DURHÔNE de BEAUVAIR, *fa* François Barthélémy Napoléon DURHÔNE de BEAUVAIR, employé au greffe du Tribunal de Première Instance (1833), et Suzanne Marie Ursule PERRIER.

Gustave Antoine Joseph Polyeucte RAMBERT, *fs* Pierre Toissant RAMBERT et Marie Anne Magdeleine ROUX. Teneur de livres. Administrateur (1848) à Rivière-du-Rempart. ° 17 X 1811 Marseille (Bouches-du-Rhône). ✕ 17 I 1903 Mahébourg; service de requiem 18 I 1903 Notre-Dame-des-Anges, i✕ cimetière de Mahébourg. xc 01 XII 1838 Port-Louis, Marie Madeleine Léoncine FLEUROT, *fa* Laurent Antoine FLEUROT et Marie Charlotte CAUVELET. Témoins: Joseph Antoine Théodore MOTET, Jean Marie Eugène d'ARVOY, agent du Gouvernement Français au Port-Louis, Jacques CHASTEIGNER du MÉE, Louis Arthur FLEUROT, habitant du canton de Bois-Rouge. xr 01 XII 1838 St-François-d'Assise, quartier des pamplemousses.

Cf. « Histoire généalogique de la famille RAMBERT ».

¹⁸⁸ Philippe TALBOT, ° ca 1925. ✕ 31 VIII 1991, i✕ cimetière de St Jean 01 IX 1991.

¹⁸⁹ Remerciements à Alain MATHIEU.

¹⁹⁰ Antoine Jean Gabriel TALBOT, *fs* Antoine Jean Joseph TALBOT et Marie Inès MARS. b (45 jours) 09 IV 1898 Notre-Dame-du-Refuge, New-Grove. Parrain: Joseph Étienne JAMES; marraine: Marie Joséphine ÉMILIA. ✕ ... x 08 V 1922 St-Paul, Anne Marie Thérèse BÉCHARD.

X.3 Michel **de CHAZAL**, *fs* Ralph Auguste *Raymond de CHAZAL* et Marie Philomène *Éva RAMBERT*.

Suit en BCA CC.XI.

° 17 VIII 1928.

✱ 29 XII 1990.

x/1 ... Gladys **STANDLEY**, *fa* Abel Alphonse **STANDLEY** et Rita **CHAUVIN**.

✕

x/2 ... Bernadette **FLEURIÉ**, *fa* ...

✕

x/3 ... Romy **d'ABBADIE**, *fa* Villiers **d'ABBADIE** et ...

D' *Elijah* MAYER et Alice MAYER à Jacques de CHAZAL

Sixième génération

VI *Elijah* MAYER, fs John MARE et Martha N...
et Alice MAYER.

Septième génération

VII Edward MAYER. Branche B.
et Charlotte Eugénie Mathilde de CHAZAL

Huitième génération

VIII Laurence Mathilde MAYER. *Sub-branche* BC.
et Antoine Auguste de CHAZAL.

Neuvième génération

IX Antoine Édouard de CHAZAL. *Sub-branche* BCA.
et Lydie Marie Rosine DOWSON.

Dixième génération

X Ralph Auguste *Raymond* de CHAZAL. *Sub-branche* BCA C.
et Marie Philomène *Éva* RAMBERT.

Onzième génération: X.1=XI

XI Jacques de CHAZAL. *Sub-branche* BCA CA.
et Jeannette Marie Elsie NEMROD.

Douzième génération: XI.1=XII

XII Marie Claire *Jacqueline* de CHAZAL. *Sub-branche* BCA CAA.

et

(i) Joseph William Gaëtan SAUZIER.

✕

(ii) Guy Jean-Claude SERRES

Douzième génération: XI.2=XII

XII Michèle de CHAZAL. *Sub-branche* BCA CB.

et

(i) Cyril CANTIN.

✕

(ii) Daniel Fernand *Raymond* MONTOCCHIO.

(iii) (veuve) Michel HARDY.

✕

(iv) Jean François KOENIG.

Douzième génération: XI.3=XII

XII Marie Jacques *Jean-Claude* de CHAZAL. Sans alliance
✕ 05 III 1968 dans un accident de la circulation.

Douzième génération: XI.4=XII

XII Gervais Noël *Alain* de CHAZAL. *Sub-branche* BCA CC.
et Colette BOYER.

Douzième génération: XI.5=XII

XII Marie Jacques *Christian* Pierre de CHAZAL. *Sub-branche* BCA CD..
et Mildred CORET.

Douzième génération: XI.6=XII

XII Marie-Josée Caroline *Danielle* de CHAZAL. *Sub-branche* BCA.CE.
et Marie Joseph *Arnaud* MAMET

Douzième génération: XI.7=XII

XII Alix *Marie-Noëlle* Nancy de CHAZAL. *Sub-branche* BCA CF.
et Gilles MATTEI.

Douzième génération: XI.8=XII

XI.8 Raymond Gérard *Jean-Marc* de CHAZAL. *Sub-branche* BCA CG.
et Marie *Éva* *Dominique* TOSTÉE.

BCA CA
Onzième génération de CHAZAL
Jacques de CHAZAL et Jeannette Marie *Elsie* NEMROD

XI Jacques de CHAZAL, fs Ralph Auguste *Raymond* de CHAZAL et Marie Philomène *Éva* RAMBERT.

Faisait partie du personnel du ROGERS Commercial Centre en 1973.

° 22 II 1926 Deep-River.

✕ 17 XI 2002 Baie du Tombeau.

x 05 V 1948 Petite-Rivière, île Maurice, Jeannette Marie *Elsie* NEMROD¹⁹¹, fa Maurice NEMROD¹⁹² et Ida Graziella AUTARD.

Jacques de CHAZAL
CHAZFEST 2000



Jeannette Marie *Elsie* NEMROD
CHAZFEST 2000



Enfants:

Douzième génération de CHAZAL
Jacques de CHAZAL et Jeannette Marie *Elsie* NEMROD.

XI.1 Marie Claire *Jacqueline* de CHAZAL, fa Jacques de CHAZAL et Jeannette Marie *Elsie* NEMROD.

Suit en BCA CAA.XII.

° 22 VIII 1950 Port-Louis..

x/1 19 VI 1976, Joseph William Gaëtan SAUZIER, fs Joseph Marie Épaminondas Émile William SAUZIER et Louise Marie Simone de COMARMOND.

✕

x/2 ... Guy Jean-Claude SERRES, fs ...

XI.2 Michèle de CHAZAL, fa Jacques de CHAZAL et Jeannette Marie *Elsie* NEMROD.

Suit en BCA CAB.XII.

° 11 I 1952.

x/1 ... Cyril CANTIN, fs Étienne Raoul CANTIN et Marie Laurence DUPAVILLON.

✕

x/2 ... Daniel Fernand *Raymond* MONTOCCHIO¹⁹³, fs Antoine Henri Édouard *Fernand* MONTOCCHIO et Marie Alix MAYER.

x/3 (veuve) ... Michel HARDY, fs Joseph *France* HARDY et Marie Joseph *Jeanne* AUTARD de BRAGARD.

✕.

x/4 ... Jean François KOENIG, fs Vincent "Vic" KOENIG et Françoise PIAT DALAIS.

XI.3 Marie Jacques *Jean-Claude* de CHAZAL, fs Jacques de CHAZAL et Jeannette Marie *Elsie* NEMROD.

° 24 VI 1954

✕ 05 III 1968 dans un accident de la circulation.

¹⁹¹ Jeannette Marie *Elsie* NEMROD, ✕ 28 IV ...

¹⁹² Maurice NEMROD, fs ?... , ° ...; ✕ ... x Ida Graziella AUTARD, fa Adolphe AUTARD et Laure Marie Downiska NEMROD.

Adolphe AUTARD, fs Charles Louis (Charlouis) Gaspard "Fifi" AUTARD et Laure Héloïse THOMAS LECOQ⁽¹⁾, ° 08 III 1843, d° 20 III 1843 Grand-Port. Témoins: Jules CONSTANTIN, Blaise BACY, fonctionnaire. ✕ ... xc 10 VII 1869 Port-Louis (Reg 1 f°84), Louise Marie Douzinska NEMROD⁽²⁾, fa Louis Nicolas NEMROD et Marie Lodoïsa JULIEN. Témoins: Charles AUTARD, fonctionnaire, Léonidas Marie GRÉGOIRE, étudiant en chimie (pharmacie), Jean Clément SUZOR, carrossier, Eugène CAZAUTET, planteur.

Note (1): Laure Héloïse THOMAS LECOQ, fa naturelle d'Érasme Benoît LECOQ, marchand et Marie Joséphine THOMAS, ° 16 I 1820 Port-Louis?; ✕ (81 ans) 03 X 1901 (03h00) Mahébourg, d✕ 03 IX 1901 Grand-Port (Reg 1 f° 375). Érasme Benoît LECOQ, fs Pierre François LECOQ et Agathe QUINEBÈCHE (QUINEBERNE?), ° 08 X 1778 Savigny (Manche). ✕ (49 ans 8 mois) 14 VI 1828 (20h00), d✕ 16 VI 1828 Port-Louis. Témoins: François DELABARRE, architecte, Louis CHAUVIN. Eut une liaison avec Marie Joséphine THOMAS.

Note (2): Louise Marie Douzinska NEMROD, ° 04 VIII 1844 île Maurice, ✕ ...

Charles Louis (Charlouis) Gaspard « Fifi » AUTARD, fs Édouard Gaspard François Pierre AUTARD de BRAGARD et (relation) avec Élizabéth LEGAL (° 21 V 1785 Moka), fa Pierre LEGAL et ... Charpentier de marine. Administrateur (1841) au Grand-Port. Sucrier (1848) au Grand-Port. Planteur (1856) à Rivière-Sèche, Flacq. Régisseur de l'établissement *Beau-Vallon*, Grand-Port. ° .. II 1807, d° 13 III 1808 Plaines-Wilhems (KG 58) (ordre du Tribunal de Première Instance). Déclarant: Pierre LEGAL. Témoins: Jacques Balthazar CALMETTE, officier de santé, Emmanuel LACOSTE. ✕ 28 V 1880 (04h00) établissement *Beau-Vallon*, d✕ Grand-Port (Reg 1 f°68). Témoins: Jules BANGARD, ... x/1... Zélide VENTRE (° 26 III 1808; ✕ 01 I 1835), fa Joseph VENTRE et Élizabéth CHAMBLY. x/2 21 X 1837 Port-Louis, Laure Héloïse THOMAS LECOQ⁽¹⁾. Témoins: Léonidas Marie GRÉGOIRE, inspecteur de Police, Henry UPTON, huissier de la Cour de District.

¹⁹³ Daniel Fernand *Raymond* MONTOCCHIO, ✕ 25 VIII 1991.

XI.4 Gervais Noël *Alain de CHAZAL*, fs Jacques **de CHAZAL** et Jeannette Marie *Elsie NEMROD*.

Suit en BCA CAC.XII.

° 19 XII 1955.

x 01 III 1978 Ste-Clothilde, île de La Réunion, Colette **BOYER**, fa Gilbert **BOYER** et Ghislaine **GRENIER**.

XI.5 Marie Jacques *Christian Pierre de CHAZAL*, fs Jacques **de CHAZAL** et Jeannette Marie *Elsie NEMROD*.

Suit en BCA CAD.XII.

° 11 II 1957 Baie-du-Tombeau.

x... Mildred **CORET**, fa ...

XI.6 Marie-Josée Caroline *Danielle de CHAZAL*, fa Jacques **de CHAZAL** et Jeannette Marie *Elsie NEMROD*.

Suit en BCA CAE.XII.

° 16 VI 1958 Baie-du-Tombeau.

x 17 XI 1980 Baie-du-Tombeau, Marie Joseph *Arnaud MAMET*¹⁹⁴, fa Joseph André **MAMET** et Jeanne Marie-Josée **SAUZIER**.

XI.7 Alix *Marie-Noelle Nancy de CHAZAL*, fa Jacques **de CHAZAL** et Jeannette Marie *Elsie NEMROD*.

Suit en BCA CAF.XII.

° 29 VI 1959.

x ... Gilles **MATTEI**, fs

XI.8 Raymond Gérard *Jean-Marc de CHAZAL*, fs Jacques **de CHAZAL** et Jeannette Marie *Elsie NEMROD*.

Suit en BCA CAG.XII.

° 28 VII 1960 Port-Louis.

x ... Marie Éva *Dominique TOSTÉE*, fa François Gilles **TOSTÉE** et Maryse **RAMBERT**.

¹⁹⁴ Marie Joseph Arnaud MAMET, ° 15 XI 1960. Employé de la sucrerie La Bourdonnais .

Voir la généalogie MAMET, famille du Lot, passée à l'Isle de France avec Jean **MAMET**, fs Bertrand **MAMET** et Marie **MARBRO**. Dit "La Gratte". Arrivé en 1748 sur la *Sultane*. Colon à Rivière-Sèche. Reçut en concession 50 Arpents au Quartier de Flacq. ° 21 IX 1729 Carennac (Lot). ✕ (68 ans) 24 XII 1788 Flacq, i✕ 25 XII 1788 St-Julien. Témoin: M. CASTEL.x/1 22 IX 1767 St-Louis, Louise **ALEXANDRE**, fa Pierre **ALEXANDRE** et Jeanne Claudine **EGLU**. x/2 (veuf) 28 IX 1779 St-Julien, Marie Hyacinthe **CHARPENTIER**, veuve d'Antoine **LE PEUL**, demeurant chez Antoine LAGESSE à Rivière-Sèche. Témoins: Antoine LAGESSE, Jean Luc TARBY, Claude ANSTIENS (ENSTIENS), Jacques LE BLANC.

D'*Elijah* MAYER et Alice MAYER à Marie Claire Jacqueline de CHAZAL

Sixième génération

VI *Elijah* MAYER, fs John MARE et Martha N...
et Alice MAYER.

Septième génération

VII Edward MAYER. Branche B.
et Charlotte Eugénie Mathilde de CHAZAL

Huitième génération

VIII Laurence Mathilde MAYER. Sub-branche BC.
et Antoine Auguste de CHAZAL.

Neuvième génération

IX Antoine Édouard de CHAZAL. Sub-branche BCA.
et Lydie Marie Rosine DOWSON.

Dixième génération

X Ralph Auguste *Raymond* de CHAZAL. Sub-branche BCA C.
et Marie Philomène *Éva* RAMBERT.

Onzième génération: X.1 = XI

XI Jacques de CHAZAL. Sub-branche BCA CA.
et Jeannette Marie Elsie NEMROD.

Douzième génération: XI.1 = XII

XII Marie Claire *Jacqueline* de CHAZAL. Sub-branche BCA CAA.
et

(i) Joseph William Gaëtan SAUZIER.

✕

(ii) Guy Jean-Claude SERRES.

Treizième génération: XII.1 = XIII

XII *Virginie* de CHAZAL SAUZIER. Sub-branche BCA CAA A.
et Herbert CAMOIN.

Treizième génération: XII.2 = XIII

XIII *Annabelle* de CHAZAL SAUZIER. Sub-branche BCA CAA B.
et Julien FERRIÈRE.

BCA CAA

Douzième génération

(i) Marie Claire *Jacqueline* de CHAZAL et Joseph William Gaëtan SAUZIER

(ii) Marie Claire *Jacqueline* de CHAZAL et Guy Jean-Claude SERRES

XII Marie Claire *Jacqueline* de CHAZAL, fa Jacques de CHAZAL et Jeannette Marie *Elsie* NEMROD.

° 22 VIII 1950 Port-Louis.

x/1 19 VI 1976, Joseph William Gaëtan **SAUZIER**¹⁹⁵, fs Joseph Marie Épaminondas Émile William **SAUZIER**¹⁹⁶ et Louise Marie Simone **de COMARMOND**.

✕

x/2 ... Guy Jean-Claude **SERRES**¹⁹⁷, fs ...

Postérité SAUZIER (postérité SERRES inconnue):

Treizième génération

Descendance SAUZIER

XII.1 *Virginie* de CHAZAL **SAUZIER**, fa Joseph William *Gaëtan* **SAUZIER** et Marie Claire Jacqueline **de CHAZAL**.

Suit en BCA CAA A.XIII.

° 26 III 1978 Curepipe.

x 15 III 2004 Herbert **CAMOIN**, fs François Joseph **CAMOIN** et Ruby **CARTWRIGHT**.

XII.2 *Annabelle* de CHAZAL **SAUZIER**, fa Joseph William *Gaëtan* **SAUZIER** et Marie Claire Jacqueline **de CHAZAL**.

Suit en BCA CAA B.XIII.

° 18 IX 1981 Curepipe.

x 14 X 2011 Julien **FERRIÈRE**, fs Gilbert **FERRIÈRE** et Febriana **WRIGHT**.

¹⁹⁵ Joseph William Gaëtan **SAUZIER**, fs Joseph Marie Épaminondas Émile William **SAUZIER** et Louise Marie Simone **de COMARMOND**. ° 21 VIII 1932 Curepipe; x/1 19 I 1956 Curepipe, Marie Claude **de ROBILLARD**, fa Louis Antoine *Raoul* **de ROBILLARD** et Marie Julie *Simone* **LE BRETON de La VIEUVILLE**. ✕/1 ... x/2 19 VI 1976, Marie Claire Jacqueline **de CHAZAL**, fa Jacques **de CHAZAL** et Jeannette Marie Elsie **NEMROD**. ✕/2 ...

¹⁹⁶ Joseph Marie Épaminondas Émile William Marie Philomène **SAUZIER**, fs Marie Vincent-de-Paul William **SAUZIER** et Épaminondas Augustine **SAUZIER**. ° 12 I 1903 (17h00) Hermitage, Mahé, d° 05 II 1903, acte B-1903/29. Témoins: Victor Joseph Philippe BOULLÉ, François Prosper LOUSTAU-LALANNE, notaire public; b 01 IV 1903 Cathédrale de l'Immaculée-Conception, Victoria par le R. P. Jean Damascène de Vovray (Georges LACHAVANNE). Parrain: Émile SAUZIER, grand-père représenté par Julien LEMARCHAND; marraine: dame Émile SAUZIER, représentée par dame veuve LEMARCHAND. ✕ 27 I 1985, i✕ cimetière Bigara, Curepipe. x 21 IV 1930 Ste-Thérèse, Curepipe, Louise Marie Simone **de COMARMOND**, fa Joseph Charles Alcide **de COMARMOND** et Louise Marie Paule **FROMET de ROSNAY**. Témoins: Tristan SAUZIER, Roger de COMARMOND, Gabriel MAINGARD, H. de COMARMOND.

Marie Vincent-de-Paul William **SAUZIER**, fs Théodore Charles Édouard **SAUZIER** et Camille **BIBERON**. Résidait aux Seychelles (1902) où il était administrateur (1903). ° ca .. 1860 île de La Réunion. ✕ 20 IV 1922 Marseille (Bouches-du-Rhône). x 30 IV 1902 Ste-Thérèse, Épaminondas Marie Philomène Augustine **SAUZIER**, fa Joseph Épaminondas Émile **SAUZIER** et Marie Victoire Lucie **HAREL**. Témoins: Émile SAUZIER, Edmond ROUILLARD, Edgard HUGUES, Pierre SAUZIER.

Voir la généalogie SAUZIER.

¹⁹⁷ Guy Jean-Claude **SERRES**, ° 14 I 1940 La Croix-Falgarde (Haute-Garonne).

D'Elijah MAYER et Alice MAYER à Virginie de CHAZAL SAUZIER

Sixième génération

VI Elijah MAYER, fs John MARE et Martha N...
et Alice MAYER.

Septième génération

VII Edward MAYER. Branche B.
et Charlotte Eugénie Mathilde de CHAZAL

Huitième génération

VIII Laurence Mathilde MAYER. Sub-branche BC.
et Antoine Auguste de CHAZAL.

Neuvième génération

IX Antoine Édouard de CHAZAL. Sub-branche BCA.
et Lydie Marie Rosine DOWSON.

Dixième génération

X Ralph Auguste *Raymond* de CHAZAL. Sub-branche BCA C.
et Marie Philomène *Éva* RAMBERT.

Onzième génération: X.1 = XI

XI Jacques de CHAZAL. Sub-branche BCA CA.
et Jeannette Marie Elsie NEMROD.

Douzième génération: XI.1 = XII

XII Marie Claire *Jacqueline* de CHAZAL. Sub-branche BCA CAA.

et

(i) Joseph William Gaëtan SAUZIER.

✕

(ii) Guy Jean-Claude SERRES.

Treizième génération: XII.1 = XIII

XII Virginie de CHAZAL SAUZIER. Sub-branche BCA CAA A.
et Herbert CAMOIN.

Quatorzième génération: XIII.1 = XIV

XIV Thomas CAMOIN.

° 16 IX 2004.

Quatorzième génération: XIII.2 = XIV

XIV Claire CAMOIN.

° 15 X 2009.

Quatorzième génération: XIII.3 = XIV

XIII.3 Louise CAMOIN.

° 31 VIII 2012

BAC CAA A

Treizième génération

Virginie SAUZIER et Herbert CAMOIN

XIII Virginie **SAUZIER**, fa Joseph William *Gaëtan* **SAUZIER** et Marie Claire Jacqueline **de CHAZAL**.

° 26 III 1978 Curepipe.

x 19 III 2004 Herbert **CAMOIN**¹⁹⁸, fs François Joseph **CAMOIN**¹⁹⁹ et Ruby **CARTWRIGHT**

Dont:

Quatorzième génération

Descendance CAMOIN

XIII.1 Thomas **CAMOIN**, fs Herbert **CAMOIN** et Virginie de CHAZAL**SAUZIER**.

° 16 IX 2004

XIII.2 Claire **CAMOIN**, fs Herbert **CAMOIN** et Virginie de CHAZAL **SAUZIER**.

° 15 X 2009.

XIII.3 Louise **CAMOIN**, fs Herbert **CAMOIN** et Virginie de CHAZAL **SAUZIER**.

° 31 VIII 2012

¹⁹⁸ Herbert **CAMOIN**, ° 24 X 1974.

¹⁹⁹ François Joseph **CAMOIN**, fs Joseph René **CAMOIN** et Marie Raymonde **LECLOS**. ° .. ; x .. Ruby **CARTWRIGHT**, fa ...

Joseph René **CAMOIN**, fs Joseph René **CAMOIN** et Julia **MATHIEU**; b 22 V 1901 Rivière-des-Anguilles. ✕ ... xr 18 VI 1928 Ste-Thérèse, Marie Raymonde **LECLOS**, fa Pierre Raymond **LECLOS** et Caroline Clémence **MOURGUE**. Témoins: Louis CAMOIN, Roger LECLOS, L. MATHIEU, R. LECLOS.

Joseph René **CAMOIN**, fs Baptiste René François **CAMOIN** et Jeanne Léoncine *Élodie* **MAMET**. ° 17 X 1871, b 29 XI 1871 St-Pierre-ès-Liens. Parrain: Constantin van KEIRSBILCK; marraine: Marie Joséphine MAMET. ✕...; x 25 VI 1900, Julia **MATHIEU**⁽¹⁾, fa Pierre Joseph Alfred **MATHIEU** et Joséphine **ARNOUX**.

Baptiste René François **CAMOIN**, fs Jean Pierre Marie Baptiste **CAMOIN** et Félicité Françoise **LE GENTIL**. ° 10 III 1823, d° 25 III 1823 Plaines-Wilhems. Témoins: René François **LE GENTIL**, oncle, Ange Joseph Marie **CORDOUAN**, médecin. ✕ 23 VIII 1893, i✕ cimetière de St-Pierre. x 09 X 1856 Rivière-Noire, Jeanne Léoncine *Élodie* **MAMET** (✕ 27 XII 1916, i✕ sur le cimetière de St-Pierre), fa Joseph Armand **MAMET**. Témoins: Vincent Joseph Ferdinand **MAMET**, planteur au Quartier de Rivière-du-Rempart, Isidore CAMOIN, clerc, Léonce Edmond **MOUNIER**, planteur, Nemours **BROUSSE** de La **BORDE**, planteur.

Note (1): Julia **MATHIEU**, ° 09 X 1871; ✕28 IV 1948.

Virginie SAUZIER, Herbert CAMOIN et leurs enfants.
Ex Facebook 2016



D'*Elijah* MAYER et Alice MAYER à Annabelle de CHAZAL SAUZIER

Sixième génération

VI *Elijah* MAYER, fs John MARE et Martha N...
et Alice MAYER.

Septième génération

VII Edward MAYER. Branche B.
et Charlotte Eugénie Mathilde de CHAZAL

Huitième génération

VIII Laurence Mathilde MAYER. Sub-branche BC.
et Antoine Auguste de CHAZAL.

Neuvième génération

IX Antoine Édouard de CHAZAL. Sub-branche BCA.
et Lydie Marie Rosine DOWSON.

Dixième génération

X Ralph Auguste *Raymond* de CHAZAL. Sub-branche BCA C.
et Marie Philomène *Éva* RAMBERT.

Onzième génération: X.1 = XI

XI Jacques de CHAZAL. Sub-branche BCA CA.
et Jeannette Marie Elsie NEMROD.

Douzième génération: XI.1 = XII

XII Marie Claire *Jacqueline* de CHAZAL. Sub-branche BCA CAA.

et

(i) Joseph William Gaëtan SAUZIER.

✕

(ii) Guy Jean-Claude SERRES.

Treizième génération: XII.2 = XIII

XIII Annabelle de CHAZAL SAUZIER. Sub-branche BCA CAA B.
et Julien FERRIÈRE.

Quatorzième génération: XIII.1 = XIV

XIV Émilie FERRIÈRE.

° 14 XI 2015

BCA CAA B

Treizième génération

Annabelle de CHAZAL SAUZIER et Julien FERRIÈRE

XIII Annabelle de CHAZAL SAUZIER, fa Joseph William Gaëtan SAUZIER et Marie Claire Jacqueline de CHAZAL.

Employée chez GRAY's Distillery du Groupe TERRA..

° 18 IX 1981 Curepipe.

x 14 X 2011 Julien FERRIÈRE²⁰⁰, fs Gilbert FERRIÈRE²⁰¹ et Febriana WRIGHT.

Annabelle de CHAZAL SAUZIER et Julien FERRIÈRE
03 VII 2016 Ex Facebook



Annabelle de CHAZAL SAUZIER et Julien FERRIÈRE
Ex Facebook 2016



Dont:

Quatorzième génération
Descendance FERRIÈRE

XIII.1 Émilie FERRIÈRE, fa Julien FERRIÈRE et Annabelle de CHAZAL SAUZIER.

° 14 XI 2015

²⁰⁰ Julien FERRIÈRE, ° ca 1980.

²⁰¹ Gilbert FERRIÈRE, fs Philippe FERRIÈRE⁽¹⁾ et Sybille MOTTET. ° ...ca 1950. x ca 1980, Febriana WRIGHT.

Note (1): Philippe FERRIÈRE, fs ... ° ca 1925. x ca 1950, Sybille MOTTET

D' *Elijah* MAYER et Alice MAYER à Michèle de CHAZAL

Sixième génération

VI *Elijah* MAYER, *fs* John MARE et Martha N...
et Alice MAYER.

Septième génération

VII Edward MAYER. Branche B.
et Charlotte Eugénie Mathilde de CHAZAL

Huitième génération

VIII Laurence Mathilde MAYER. *Sub-branche* BC.
et Antoine Auguste de CHAZAL.

Neuvième génération

IX Antoine Édouard de CHAZAL. *Sub-branche* BCA.
et Lydie Marie Rosine DOWSON.

Dixième génération

X Ralph Auguste *Raymond* de CHAZAL. *Sub-branche* BCA C
et Marie Philomène *Éva* RAMBERT.

Onzième génération: X.1=XI

XI Jacques de CHAZAL. *Sub-branche* BCA CA.
et Jeannette Marie Elsie NEMROD.

Douzième génération: XI.2=XII

XII Michèle de CHAZAL. *Sub-branche* BCA CB.
et Cyril CANTIN.

Treizième génération XII.1 = XIII.

XIII Olivier CANTIN, *sub-branche* BCA CBA.
et Graziella FAYOLLE.

Douzième génération: XI.2=XII

XII Michèle de CHAZAL. *Sub-branche* BCA CB.
et Daniel Fernand *Raymond* MONTOCCHIO.

Treizième génération: XII.2 = XIII

XIII Joséphine MONTOCCHIO.
et Alexandre KOENIG

Douzième génération: XI.2=XII

XII Michèle de CHAZAL. *Sub-branche* BCA CB.
et (veuve) Michel HARDY. Sans postérité. ✕

Douzième génération: XI.2=XII

XII Michèle de CHAZAL. *Sub-branche* BCA CB.
et Jean François KOENIG. Sans postérité.

BCA CAB

Douzième génération

(i) Michèle de CHAZAL et Cyril CANTIN

(ii) Michèle de CHAZAL et Daniel Fernand Raymond MONTOCCHIO

XII Michèle de CHAZAL, *fa* Jacques de CHAZAL et Jeannette Marie *Elsie* NEMROD.

Au début des années 1970, était hôtesse d'accueil au ROGERS Commercial Centre, Port-Louis, où son père travaillait aussi.

° 11 I 1952.

x/1 ... Cyril CANTIN²⁰², *fs* Étienne Raoul CANTIN²⁰³ et Marie Laurence DUPAVILLON.

✕....

x/2 .. Daniel Fernand *Raymond* MONTOCCHIO²⁰⁴, *fs* Antoine Henri Édouard *Fernand* MONTOCCHIO et Marie Alix MAYER.

x/3 (veuve) après 1992, Michel HARDY²⁰⁵, *fs* Joseph *France* HARDY²⁰⁶ et Marie Joseph *Jeanne* AUTARD de BRAGARD.

²⁰² Cyril CANTIN, ° ca 1951. Domicilié (2016) au "home" Grand-père Grand-mère de Baie du Tombeau.

²⁰³ Étienne Raoul CANTIN, *fs* Eugène Anarchis CANTIN et Marie Rosalie SAIVRES. ° 31 VIII 1900, b 13 X 1900 Sacré-Coeur, Beau-Bassin; ✕ 30 I 1978, i✕ cimetière de l'Ouest. xr 18 III 1931 Notre-Dame du Rosaire, Rose-Hill, Marie Laurence DUPAVILLON, *fa* Antoine Octave DUPAVILLON et Sophie Thérèse Madeleine DARNÉ.

Cf. (i) Histoire généalogique de la famille CANTIN; (ii) Histoire généalogique de la famille DUPAVILLON.

²⁰⁴ Daniel Fernand *Raymond* MONTOCCHIO, *fs* Fernand Antoine Henry Édouard MONTOCCHIO et Alix MAYER. Photographe professionnel. ° 25 V 1943 Moka. ✕ 24 VIII 1991 (cancer au cerveau), i✕ cimetière de St-Pierre. x/1 25 VI 1965, Marie France CHASTEAU de BALLYON, *fa* André CHASTEAU de BALLYON et Anne Marie Irène SAUZIER. ✕ ... x/2 ... Michèle de CHAZAL, *fa* Jacques de CHAZAL et Jeannette Marie Elsie NEMROD.

Fernand Antoine Henry Édouard MONTOCCHIO, *fs* Pierre Marie Joseph *Fernand* MONTOCCHIO et Jenny Marie Camille LECLÉZIO. Agent des pneumatiques Firestone (1931). Un des directeurs de la Société Sucrière de *Mon-Désert* (St-Pierre); il démissionna du Board des Directeurs et Édouard ESPITALIER NOËL fut proposé pour le remplacer à l'assemblée générale des actionnaires tenue le 26 VI 1939. ° 31 I 1898, b 20 IV 1898 Notre-Dame-du-Bocage. Parrain: Henry Alexis LECLÉZIO; marraine: Louise NOËL. ✕ 08 VII 1961, i✕ cimetière de St-Pierre. xr 20 X 1937 Notre-Dame-de-la-Visitation, Vacoas, Alix MAYER, *fa* George MAYER et Marie Marguerite Marthe BROUSSE de GERSIGNY.

²⁰⁵ Michel HARDY. Élève du Collège St-Esprit. Lauréat de la Bourse d'Angleterre (1959). Étudia les Sciences Economiques à l'Université de Cambridge dont il reçut le B.A. (Cantab). Affecté à l'étude des marchés chez SHARP Mac MANUS. Nommé (IX 1971) assistant du représentant à Londres de la Chambre d'Agriculture en remplacement de A. E. WIEHE. Secrétaire du *Mauritius Sugar Syndicate*. Assigné devant l'ECO (X 2000). x/1 ... 1968 Notre-Dame de France, Londres, Angela PRESCOTT (° Angleterre). Mariage annulé par le Vatican après 1972. x/2 ... Michèle de CHAZAL, *fa* Jacques de CHAZAL et Jeannette Marie Elsie NEMROD.

²⁰⁶ Joseph *France* HARDY, *fs* Ange Hippolyte HARDY et Caroline Lucie LE MAIRE. Courtier-juré. Domicilié à Rose-Hill (1918). ° 22 III 1897, b 15 V 1897 St-Pierre-ès-Liens. Parrain: Ange Gabriel HARDY; marraine: Jeanne LE MAIRE. x/1 15 IV 1918 Ste-Thérèse, Marie Liliane FEUILHERADE, *fa* George Frederick FEUILHERADE et Marie Célestine Inès COUVE. Témoins: Ange Hippolyte HARDY, Émile Maxime HARDY, Louis André Maxime BOULLÉ, Villiers Edward FEUILHERADE. x/2 07 XI 1940 Rose-Hill, Plaines-Wilhems (Reg 1 1^{er}270), Marie

✕....

x/4 ... Jean François **KOENIG**, fs Vincent "Vic" **KOENIG** et Françoise **PIAT DALAIS**.

Enfants:

Treizième génération
Descendance CANTIN

XII.1 Olivier **CANTIN**, fs Cyril **CANTIN** et Michèle **de CHAZAL**.

Suit en BAC CAB A.XIII.

°

x ... Graziella **FAYOLLE**, fa N. **FAYOLLE** et Ne. **N...**

Treizième génération
Descendance MONTOCCHIO

XII.2 Joséphine **MONTOCCHIO**, fa Daniel Fernand *Raymond* **MONTOCCHIO** et Michèle **de CHAZAL**.

°

xr 08 X 2016, Notre Dame de la Délivrande, Moka, 08 X 2016, Alexandre **KOENIG**²⁰⁷, fs Arnaud **KOENIG**²⁰⁸ et Anne Marie Martine **PIAT**.

Alexandre KOENIG et Joséphine MONTOCCHIO
ex Facebook



Joseph *Jeanne* **AUTARD de BRAGARD**. Témoins: Louis M. ESPITALIER NOËL, courtier-juré, Serge de GRANDMAISON. ✕ 08 XII 1967 (Supreme Court Record No 13 572).

²⁰⁷ Alexandre **KOENIG**. Ancien élève du Lycée La Bourdonnais. Diplômé de l'École Nationale Supérieure d'Architecture de Paris - La Villette et de l'École Nationale Supérieure d'Architecture de Montpellier. Partenaire et Senior Architect dr J.F. ADAM Architects et en particulier oeuvra sur le projet New Mauritius Hotel "Le Royal Palm de Marrakech". ° 25 I 1984, Le Réduit.

²⁰⁸ Arnaud **KOENIG**, fs Marc Joseph François Guy **KOENIG** et Marie Thérèse *Eda* **VIGIER de LATOUR**. ° 01 IX 1956, x 17 XII 1982 *Mauricia*, Pamplemousses, Anne Marie *Martine* **PIAT**⁽¹⁾, fa Michel **PIAT**⁽²⁾ et Marie Joseph *Myriam* **de SENNEVILLE**.

Note (1): Anne Marie *Martine* **PIAT**, fa Michel **PIAT** et Marie Joseph *Myriam* **de SENNEVILLE**. ° 27 XI 1960 Curepipe.

Note (2): Michel **PIAT**, fs Marie Joseph André Édouard **PIAT** et Anne Marie *Edith* **HAREL**. S'était établi en Afrique du Sud à l'époque de la déclaration d'indépendance de l'île Maurice. Mais il est renter au pays vers la fin de sa vie. ° 28 I 1923 Curepipe. ✕ 06 X 2009 Grand-Baie. x/1 25 XI 1958 Curepipe, Plaines-Wilhems (Reg 3 F⁹⁷), Marie Joseph *Myriam* **de SENNEVILLE**, fa Joseph Paul *Raoul* **de SENNEVILLE** et Marie *Simone* **CAYEUX**. x/2 (veuf) ... 1990 Durban (Natal), Chantal Cécile **de CHASTEAUNEUF**, fa René **de CHASTEAUNEUF**²⁰⁸ et Cécile Laurence **FAYD'HERBE de MAUDAVE**.

Cf. Patrick HAREL, « Histoire généalogique de la famille HAREL »

D' *Elijah* MAYER et Alice MAYER à Olivier CANTIN

Sixième génération

VI Elijah MAYER, fs John MARE et Martha N...
et Alice MAYER.

Septième génération

VII Edward MAYER. Branche B
et Charlotte Eugénie Mathilde de CHAZAL

Huitième génération

VIII Laurence Mathilde MAYER. Sub-branche BC
et Antoine Auguste de CHAZAL.

Neuvième génération

IX Antoine Édouard de CHAZAL. Sub-branche BCA
et Lydie Marie Rosine DOWSON.

Dixième génération

X Ralph Auguste *Raymond* de CHAZAL. Sub-branche BCA C
et Marie Philomène *Éva* RAMBERT.

Onzième génération: X.1=XI

XI Jacques de CHAZAL. Sub-branche BCA CA
et Jeannette Marie Elsie NEMROD.

Douzième génération: XI.2=XII

XII Michèle de CHAZAL. Sub-branche BCA CAB
et Cyril CANTIN.

Treizième génération: XII.1 = XIII.

XIII Olivier CANTIN, sub-branche BCA CAB A
et Graziella FAYOLLE.

Quatorzième génération: XIII.1 = XIV

XIV ...

BCA CAB A
Treizième génération
Olivier CANTIN et Isabelle RAMBERT**XII.1 Olivier CANTIN, fs Cyril CANTIN et Michèle de CHAZAL.**

Employé de la Société Marc GOUPILLE (2016). En photo, prise au CHAZFEST de 2000 avec son père

° ca 1978.

x ... Graziella FAYOLLE, fa N. FAYOLLE et Ne. N....

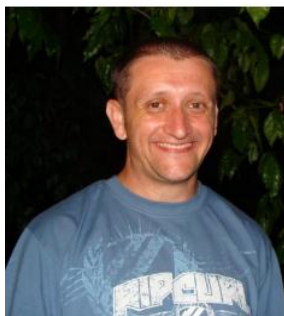
Cyril CANTIN
Ex CHAZFEST.comOlivier CANTIN
CHAZFEST 2000

Dont:

D'*Elijah* MAYER et Alice MAYER à Gervais Noël Alain de CHAZAL

Sixième génération

VI *Elijah* MAYER, fs John MARE et Martha N...
et Alice MAYER.

Septième génération

VII Edward MAYER. Branche B.
et Charlotte Eugénie Mathilde de CHAZAL

Huitième génération

VIII Laurence Mathilde MAYER. Sub-branche BC.
et Antoine Auguste de CHAZAL.

Neuvième génération

IX Antoine Édouard de CHAZAL. Sub-branche BCA.
et Lydie Marie Rosine DOWSON.

Dixième génération

X Ralph Auguste *Raymond* de CHAZAL. Sub-branche BCA C.
et Marie Philomène *Éva* RAMBERT.

Onzième génération: X.1=XI

XI Jacques de CHAZAL. Sub-branche BCA CA.
et Jeannette Marie Elsie NEMROD.

Douzième génération: XI.4=XII

XII Gervais Noël *Alain* de CHAZAL. Sub-branche BCA CC.
et Colette BOYER.

Treizième génération: XII.1 = XIII

XIII Marie Clarice *Christine* de CHAZAL.
° 01 III 1979 St-Denis, île de La Réunion.

Treizième génération: XII.2 = XIII

XIII *Julien* Jacques Gilbert de CHAZAL.
° 17 IX 1991 Ste-Clothilde, île de La Réunion.

Treizième génération: XII.3 = XIII

XIII *Mathieu* Jean Alain de CHAZAL.
° 22 IX 1992 Versailles (Yvelines)

BCA CACC

Douzième génération de CHAZAL

Jacques de CHAZAL et Jeannette Marie *Elsie* NEMROD

XII Gervais Noël *Alain* de CHAZAL, fs Jacques de CHAZAL et Jeannette Marie *Elsie* NEMROD.

Réside à Versailles (Yvelines). *Alain* et *Colette* en photo (1992).

° 19 XII 1955 Baie-du-Tombeau, île Maurice.

x 01 III 1978 Ste-Clothilde, île de La Réunion, Colette **BOYER**²⁰⁹, fa Gilbert **BOYER** et Ghislaine **GRENIER**.

Gervais Noël *Alain* de CHAZAL
Ex CHAZFEST.com



Colette BOYER
Ex CHAZFEST.com



Enfants:

Douzième génération de CHAZAL

Gervais Noël Alain de CHAZAL et Colette BOYER

XII.1 Marie Clarice *Christine* de CHAZAL, fa Gervais Noël Alain de CHAZAL et Colette BOYER.

° 01 III 1979 St-Denis, île de La Réunion.

XII.2 *Julien* Jacques Gilbert de CHAZAL, fs Gervais Noël Alain de CHAZAL et Colette BOYER.

° 17 IX 1991 Ste-Clothilde, île de La Réunion.

XII.3 *Mathieu* Jean Alain de CHAZAL, fs Gervais Noël Alain de CHAZAL et Colette BOYER..

° 22 IX 1992 Versailles (Yvelines).

²⁰⁹ Colette **BOYER**, ° 31 I 1961 St-Denis, île de La Réunion.

D' *Elijah* MAYER et Alice MAYER à Marie Jacques *Christian* Pierre de CHAZAL

Sixième génération

VI *Elijah* MAYER, fs John MARE et Martha N...
et Alice MAYER.

Septième génération

VII Edward MAYER. Branche B.
et Charlotte Eugénie Mathilde de CHAZAL

Huitième génération

VIII Laurence Mathilde MAYER. Sub-branche BC.
et Antoine Auguste de CHAZAL.

Neuvième génération

IX Antoine Édouard de CHAZAL. Sub-branche BCA.
et Lydie Marie Rosine DOWSON.

Dixième génération

X Ralph Auguste *Raymond* de CHAZAL. Sub-branche BCA C.
et Marie Philomène *Éva* RAMBERT.

Onzième génération: X.1=XI

XI Jacques de CHAZAL. Sub-branche BCA CA.
et Jeannette Marie Elsie NEMROD.

Douzième génération: XI.5=XII

XII Marie Jacques *Christian* Pierre de CHAZAL. Sub-branche BCA CD.XII.
et Mildred CORET.

Treizième génération: XII.1= XIII

XIII Sébastien de CHAZAL. Sub-branche BCA CDA.XIII .
et Vanessa JEAN PIERRE, fa ...

Treizième génération: XII.2= XIII

XIII Céline de CHAZAL KERJEAN. Sub-branche BCA CDB. Postérité inconnue
et N. KERJEAN.

Treizième génération: XII.3= XIII

XIII Aurélie de CHAZAL. Sub-branche BCA CDC. Postérité inconnue.
et Patrice DESVAUX de MARIGNY.

BCA CAD

Douzième génération de CHAZAL

Jacques de CHAZAL et Jeannette Marie *Elsie* NEMROD

XII Marie Jacques *Christian* Pierre de CHAZAL , fs Jacques **de CHAZAL** et Jeannette Marie *Elsie* **NEMROD**.

Chef de section (2016) de l'établissement sucrier Savannah.

° 11 II 1957 Baie-du-Tombeau.

et Mildred **CORET**²¹⁰, fa ...

Séparés.

Dont:

Treizième génération de CHAZAL

XII.1 Sébastien de CHAZAL, fs Marie Jacques *Christian* Pierre **de CHAZAL** et Mildred **CORET**.

Suit en BCA CAD A.XIII.

° 26 VI 1980.

x ... Vanessa **JEAN PIERRE**, fa

XII.2 Céline de CHAZAL KERJEAN, fa Marie Jacques *Christian* Pierre **de CHAZAL** et Mildred **CORET**.

Suit en BCA CAD B.XIII Photo Facebook 2015

° ca 1982...

x ... Olivier **KERJEAN**, fs ...

XII.3 Aurélie de CHAZAL, fa Marie Jacques *Christian* Pierre **de CHAZAL** et Mildred **CORET**.

Suit en BCA CAD C.XIII.

° ca 1984 ...

x ... Patrice **DESVAUX de MARIGNY**, fs André **DESVAUX de MARIGNY** et Brigitte **ADAKEN**.

²¹⁰ Mildred **CORET**, fa Ancienne élève du Lycée de Beau-Bassin. ° 28 III 1960 Port-Louis.
Séparée de Christian de CHAZAL, elle vivrait en Suisse depuis 2012 où elle est remariée à N. BUGNON.

D'*Elijah* MAYER et Alice MAYER à Sébastien de CHAZAL

Sixième génération

VI *Elijah* MAYER, *fs* John MARE et Martha N...
et Alice MAYER.

Septième génération

VII Edward MAYER. Branche B.
et Charlotte Eugénie Mathilde de CHAZAL

Huitième génération

VIII Laurence Mathilde MAYER. *Sub-branche* BC.
et Antoine Auguste de CHAZAL.

Neuvième génération

IX Antoine Édouard de CHAZAL. *Sub-branche* BCA.
et Lydie Marie Rosine DOWSON.

Dixième génération

X Ralph Auguste *Raymond* de CHAZAL. *Sub-branche* BCA C.
et Marie Philomène *Éva* RAMBERT.

Onzième génération: X.1=XI

XI Jacques de CHAZAL. *Sub-branche* BCA CA.
et Jeannette Marie Elsie NEMROD.

Douzième génération: XI.5=XII

XII Marie Jacques *Christian* Pierre de CHAZAL. *Sub-branche* BCA CD.XII.
et Mildred CORET.

Treizième génération: XII.1= XIII

XIII Sébastien de CHAZAL. *Sub-branche* BCA CDA.XIII .
et Vanessa JEAN PIERRE.

Quatorzième génération: XIII.1 = XIV

XIV Jimmy de CHAZAL.

° ...

Quatorzième génération: XIII.2 = XIV

XIV Naomie de CHAZAL.

° ...

BCA CAD A

Treizième génération

Sébastien de CHAZAL et Vanessa JEAN PIERRE

XIII Sébastien de CHAZAL, fs Marie Jacques *Christian* Pierre de CHAZAL et Mildred CORET.

Ancien élève du Lycée La Bourdonnais. Étudia au Melbourne Campus Student Association. Ae serait établi à l'île de La Réunion en 2015/2016.

° 26 VI 1980.

et Vanessa JEAN PIERRE (?), *fa*

Dont:

Quatorzième génération

XIII.1 Jimmy de CHAZAL, fs Sébastien de CHAZAL et Vanessa JEAN PIERRE

° ...

XIII.2 Naomie de CHAZAL, fa Sébastien de CHAZAL et Vanessa JEAN PIERRE

° ...

D'*Elijah* MAYER et Alice MAYER à Céline de CHAZAL

Sixième génération

VI *Elijah* MAYER, *fs* John MARE et Martha N...
et Alice MAYER.

Septième génération

VII Edward MAYER. Branche B.
et Charlotte Eugénie Mathilde de CHAZAL

Huitième génération

VIII Laurence Mathilde MAYER. *Sub-branche* BC.
et Antoine Auguste de CHAZAL.

Neuvième génération

IX Antoine Édouard de CHAZAL. *Sub-branche* BCA.
et Lydie Marie Rosine DOWSON.

Dixième génération

X Ralph Auguste *Raymond* de CHAZAL. *Sub-branche* BCA C.
et Marie Philomène Éva RAMBERT.

Onzième génération: X.1=XI

XI Jacques de CHAZAL. *Sub-branche* BCA CA.
et Jeannette Marie Elsie NEMROD.

Douzième génération: XI.5=XII

XII Marie Jacques *Christian* Pierre de CHAZAL. *Sub-branche* BCA CD.XII.
et Mildred CORET.

Treizième génération: XII.2= XIII

XIII Céline de CHAZAL KERJEAN. *Sub-branche* BCA CDB.
et Olivier KERJEAN.

Quatorzième génération: XIII.1 = XIV

XIV Kiara KERJEAN.

BCA CAD B

Treizième générationj

Céline de CHAZAL et Olivier KERJEAN

XIII Céline de CHAZAL KERJEAN, fa Marie Jacques *Christian* Pierre de CHAZAL et Mildred CORET.

° ca 1982...

x ... Olivier KERJEAN, *fs* ...

Dont:

Quatorzième génération

Descendance KERJEAN

XII.1 Kiara KERJEAN, fa Olivier KERJEAN et Céline de CHAZAL.

° ...

D' *Elijah* MAYER et Alice MAYER à Aurélie de CHAZAL

Sixième génération

VI *Elijah* MAYER, fs John MARE et Martha N...
et Alice MAYER.

Septième génération

VII Edward MAYER. Branche B.
et Charlotte Eugénie Mathilde de CHAZAL

Huitième génération

VIII Laurence Mathilde MAYER. Sub-branche BC.
et Antoine Auguste de CHAZAL.

Neuvième génération

IX Antoine Édouard de CHAZAL. Sub-branche BCA.
et Lydie Marie Rosine DOWSON.

Dixième génération

X Ralph Auguste *Raymond* de CHAZAL. Sub-branche BCA C.
et Marie Philomène *Éva* RAMBERT.

Onzième génération: X.1=XI

XI Jacques de CHAZAL. Sub-branche BCA CA.
et Jeannette Marie Elsie NEMROD.

Douzième génération: XI.5=XII

XII Marie Jacques *Christian* Pierre de CHAZAL. Sub-branche BCA CD.XII.
et Mildred CORET.

Treizième génération: XII.3= XIII

XIII Aurélie de CHAZAL. Sub-branche BCA CDC. Postérité inconnue.
et Patrice DESVAUX de MARIGNY.

Quatorzième génération: XIII.1 = XIV.

XIV Ne DESVAUX de MARIGNY.

° ca 2010

BCA CAD C

Treizième génération

Aurélie de CHAZAL et Patrice DESVAUX de MARIGNY

XIII Aurélie de CHAZAL, fa Marie Jacques *Christian* Pierre de CHAZAL et Mildred CORET.

Domiciliée de Gros Bois, Grand-Port en 2015. Ancienne élève du Lycée Labourdonnais. Titulaire du BTS MUC, obtenu au Centre d'Études Supérieures- Chambre de Commerce et Industrie de l'île Maurice.

° ca 1984 Joli-Bois, Grand Port.

x ... Patrice DESVAUX de MARIGNY²¹¹, fs André DESVAUX de MARIGNY et Brigitte ADAKEN.

Postérité:

Quatorzième génération

DESVAUX de MARIGNY

XIII.1 Inès DESVAUX de MARIGNY, fa Patrice DESVAUX de MARIGNY et Aurélie de CHAZAL.

° ca 2016.

²¹¹ Patrice DESVAUX de MARIGNY, ° 29 I 1987.André DESVAUX de MARIGNY, fs Joseph Alexandre Roger DESVAUX de MARIGNY et Lucienne NOËL. ° 26 VI 1951. x 12 IX 1979
Brigitte ADAKEN, fa ...Joseph Alexandre Roger DESVAUX de MARIGNY, fs Marin Joseph DESVAUX de MARIGNY et Palmyre DARGENT (*alias* d'ARGENT).
° 22 III 1903 Camp-de-Masque, d° 01 IV 1903 Flacq. Témoin: Frédéric CHARDOILLET; b 15 III 1903 St-Julien. Parrain: Ange d'ARGENT;
marraine: Nancy TOSTÉE. ✕ 15 VI 1988. x/1 02 VIII 1935 Port-Louis, Jeanne Marie *Andrée* ALIZART, fa (peut-être) Jean Théodore ALIZART et
Marie Valentine Sabine GUIOT. xr/2 (veuf) 07 V 1949 St-Jacques, Souillac, Marie Lucienne NOËL, fa ...Jeanne Marie *Andrée* ALIZART. ° ca 1912. ✕ (29 ans) 02 V 1941 établissement Bénarès; funérailles Sacré-Cœur, Rivière-des-Anguilles, i✕
cimetière de St-Jean. Cf. Le CERNÉEN, 02 V 1941.

Voir la généalogie DESVAUX .

D' *Elijah* MAYER et Alice MAYER à Marie Josée *Danielle* de CHAZAL

Sixième génération

VI *Elijah* MAYER, *fs* John MARE et Martha N...
et Alice MAYER.

Septième génération

VII Edward MAYER. Branche B.
et Charlotte Eugénie Mathilde de CHAZAL

Huitième génération

VIII Laurence Mathilde MAYER. *Sub-branche* BC.
et Antoine Auguste de CHAZAL.

Neuvième génération

IX Antoine Édouard de CHAZAL. *Sub-branche* BCA.
et Lydie Marie Rosine DOWSON.

Dixième génération

X Ralph Auguste *Raymond* de CHAZAL. *Sub-branche* BCA C.
et Marie Philomène *Éva* RAMBERT.

Onzième génération: X.1=XI

XI Jacques de CHAZAL. *Sub-branche* BCA CA.
et Jeannette Marie Elsie NEMROD.

Douzième génération: XI.6=XII

XII Marie-Josée Caroline *Danielle* de CHAZAL. *Sub-branche* BCA.CAE.
et Marie Joseph *Arnaud* MAMET

Treizième génération: XII.1 = XIII

XIII Pauline MAMET. *Sub-branche* BCA CAE A.
et Frédéric LEBLANC.

Treizième génération: XII.2 = XIII

XIII Bénédicte MAMET. *Sub-branche* BCA CAE B.
et Thierry DUVIVIER.

Treizième génération: XII.3 = XIII

XIII Adrienne MAMET.
° 06 V 1994.

Treizième génération: XII.4 = XIII

XIII Arthur MAMET.
° 27 IV 2001

BCA CAE

Douzième génération

Marie-Josée Caroline *Danielle* de CHAZAL et Marie Joseph *Arnaud* MAMET

XII Marie-Josée Caroline *Danielle* de CHAZAL, *fa* Jacques de CHAZAL et Jeannette Marie *Elsie* NEMROD.

° 16 VI 1958 Baie-du-Tombeau.

x 17 XI 1980 Baie-du-Tombeau, Marie Joseph *Arnaud* MAMET²¹², *fa* Joseph André MAMET²¹³ et Jeanne Marie-Josée SAUZIER.

Dont:

Treizième génération

Descendance MAMET

XII.1 Pauline MAMET, *fa* Marie Joseph *Arnaud* MAMET et Marie-Josée Caroline *Danielle* de CHAZAL.

Suit en BCA CAE A.XIII.

° 18 VIII 1983.

xc 09 VI 2007, Pamplémousses, Frédéric LEBLANC, *fa* Raymond LEBLANC et Martine du COUDRAY WIEHE.

xr 26 X 2007, chapelle du château de La Bourdonnais. Témoins:

XII.2 Bénédicte MAMET, *fa* Marie Joseph *Arnaud* MAMET et Marie-Josée Caroline *Danielle* de CHAZAL.

° 31 VII 1987.

xc 26 IX 2015, Thierry DUVIVIER, *fs* Gérard DUVIVIER²¹⁴ et Roselyne ROUSSEL²¹⁵.

²¹² Marie Joseph Arnaud MAMET, ° 15 XI 1960. Employé de la sucrerie La Bourdonnais.

²¹³ Joseph André MAMET, *fs* Marie Joseph Maurice MAMET et Marie Clémence LOUSTAU LALANNE. ° ... x 11 II 1954 Pamplémousses, Jeanne Marie-Josée SAUZIER, *fa* Marie Épaminondas Joseph France SAUZIER et Jeanne Marie *Alix* DUPONT.

Marie Joseph Maurice MAMET *fs* Eugène Joseph Alphonse MAMET et Marie Amélie PIGNÉGUY. ° 15 X 1874, b 31 X 1874 Cathédrale St-Louis. Parrain: Fernand MAMET; marraine: Marie MAMET. ✱ (65 ans) 09 X 1940 Souillac; funérailles 11 X 1940 St-Jacques, i✱ cimetière marin de Souillac. x 17 VII 1906 Marie Clémence LOUSTAU LALANNE, *fa* Pierre Isidore LOUSTAU LALANNE et Marie Eugénie MICOUIN.

Eugène Joseph Alphonse MAMET, *fs* Antoine MAMET et Eugénie THERREUX. Comptable au Port-Louis (1849). ° 14 X 1818, d° 27 X 1818 Flacq. Témoins: Jean Joseph MAMET, Charles Frédéric JAHAN, habitants ; b 12 VII 1819 St-Julien. Parrain: Adrien ÉBERARD; maraine: Céline MAMET. ✱ 19 VII 1876, cimetière de l'Ouest. x 20 VIII 1849 Port-Louis, Marie Amélie PIGNÉGUY { ° 15 VIII 1833 Port-Louis ; ✱ 20 IX 1890}, *fa* Jean PIGNÉGUY et Adélaïde Amélie DUMÉE de SAINT-VICTOR. Témoins: François RAMPAL, Clodomir MAMET, Alfred PIGNÉGUY, distillateur, Julien HERCHENRODER, avoué.

Voir la généalogie MAMET, famille du Lot, passée à l'Isle de France avec Jean MAMET, *fs* Bertrand MAMET et Marie MARBRO. Dit "La Gratte". Arrivé en 1748 sur la *Sultane*. Colon à Rivière-Sèche. Reçut en concession 50 Arpents au Quartier de Flacq. ° 21 IX 1729 Carennac (Lot). ✱ (68 ans) 24 XII 1788 Flacq, i✱ 25 XII 1788 St-Julien. Témoin: M. CASTEL.x/1 22 IX 1767 St-Louis, Louise ALEXANDRE, *fa* Pierre ALEXANDRE et Jeanne Claudine EGLU. x/2 (veuf) 28 IX 1779 St-Julien, Marie Hyacinthe CHARPENTIER, veuve d'Antoine LE PEUL, demeurant chez Antoine LAGESSE à Rivière-Sèche. Témoins: Antoine LAGESSE, Jean Luc TARBY, Claude ANSTIENS (ENSTIENS), Jacques LE BLANC.

²¹⁴ Gérard DUVIVIER, ° 21 II 1960 île Maurice.

²¹⁵ Marie Roselyne ROUSSEL, *fa* Louis Ignace ROUSSEL et Marie Jeanine BELONY. ° 20 V 1962. Domiciliée de Trou d'Eau Douce.

Louis Ignace ROUSSEL, *fs* ... et ... Ex-administrateur de la sucrerie de Constance La Gaiete. Domicilié à Trou d'Eau Douce. ° 08 IV 1934 île Maurice. x ... Marie Jeanine BELONY, *fa* ...

XII.3 Adrienne **MAMET**, *fa* Marie Joseph *Arnaud* **MAMET** et Marie-Josée Caroline Danielle **de CHAZAL**.
° 06 V 1994.

XII.4 Arthur **MAMET**, *fs* Marie Joseph *Arnaud* **MAMET** et Marie-Josée Caroline Danielle **de CHAZAL**.
° 27 IV 2001

Marie Josée Caroline Danielle de CHAZAL
Chazfest 2000



Marie Joseph Arnaud MAMET
Chazfest 2000



D'*Elijah* MAYER et Alice MAYER à Pauline MAMET

Sixième génération

VI *Elijah* MAYER, *fs* John MARE et Martha N...
et Alice MAYER.

Septième génération

VII Edward MAYER. Branche B.
et Charlotte Eugénie Mathilde de CHAZAL

Huitième génération

VIII Laurence Mathilde MAYER. *Sub-branche* BC.
et Antoine Auguste de CHAZAL.

Neuvième génération

IX Antoine Édouard de CHAZAL. *Sub-branche* BCA.
et Lydie Marie Rosine DOWSON.

Dixième génération

X Ralph Auguste *Raymond* de CHAZAL. *Sub-branche* BCA C.
et Marie Philomène Éva RAMBERT.

Onzième génération: X.1=XI

XI Jacques de CHAZAL. *Sub-branche* BCA CA.
et Jeannette Marie Elsie NEMROD.

Douzième génération: XI.6=XII

XII Marie-Josée Caroline *Danielle* de CHAZAL. *Sub-branche* BCA.CAE.
et Marie Joseph *Arnaud* MAMET

Treizième génération: XII.1 = XIII

XIII Pauline MAMET. *Sub-branche* BCA CAE A.
et Frédéric LEBLANC.

Quatorzième génération: XIII.1 = XIV

XIV Marie Joseph Mathéo LEBLANC
° 16 VIII 2008.

Quatorzième génération: XIII.2 = XIV

XIV Marie Hanaé LEBLANC
° 17 VII 2012.

BAC ABB AAA
Treizième génération
Pauline MAMET et Frédéric LEBLANC

XIII Pauline MAMET, *fa* Marie Joseph *Arnaud* MAMET et Marie-Josée Caroline Danielle de CHAZAL.

° 18 VIII 1983.

xc 09 VI 2007, Frédéric **LEBLANC**²¹⁶, *fs* Joseph Raymond **LEBLANC** et Martine du **COUDRAY WIEHE**²¹⁷. Témoins:...

xr 26 X 2007, chapelle du château de La Bourdonnais. Témoins:

Enfants:

Quatorzième génération
Descendance LE BLANC

XIII.1 Marie Joseph *Mathéo* LEBLANC, *fs* Frédéric LEBLANC et Pauline MAMET.

° 16 VIII 2008, Clinique du Bon Pasteur, Rose-Hill; b..... Parrain: Julien HAREL; marraine: Marie Bénédicte MAMET

XIII.2 Marie *Hanaé* LEBLANC, *fs* Frédéric LEBLANC et Pauline MAMET.

° 17 VII 2012 Clinique du Bon Pasteur, Rose-Hill; b ... Parrain: Arthur MAMET; marraine: Tatiana HAREL.

Pauline MAMET
Chazfest 2000



²¹⁶ Frédéric **LEBLANC**. ° 02 XII 1978. b .. XII 1978 ... Parrain: Gérard WIEHE, son oncle; marraine: Françoise LABAT, épouse de Gaëtan WIEHE, sa tante.

Joseph Raymond **LEBLANC**, *fs* G. J. H. Raymond **LEBLANC** et Marie Thérèse **LANGLOIS**. ° 08 V 1951. ✖ tragiquement 06 II 1984.

G. H. Joseph Raymond **LE BLANC**, *fs* Henri **LE BLANC** et Louise Marie Geneviève **DUFOURQ**. ° 06 II 1919. ✖ 10 III 1993, i✖ cimetière de Phoenix. x *ca* 1949 Marie Thérèse **LANGLOIS**, *fa* Marie Pierre Maurice **LANGLOIS** et Marie Joséphine **de GUARDIA de PONTE**.

Henri **LE BLANC**, *fs* Georges William Willy **LE BLANC** et Joséphine Augusta **de ROBILLARD**. ° *ca* 1890. ✖ 18 IX 1957, i✖ cimetière de St-Jean. x *ca* 1915, Louise Marie Geneviève **DUFOURQ**, *fa* Louis Henri **DUFOURQ** et A. Marie Valentine **HERVÉ**.

²¹⁷ Martine du **COUDRAY WIEHE**, *fa* Robert J. E. du **COUDRAY-WIEHE** et Aimée **CADET de FONTENAY**. ° 14 V 1957. x/1 20 X 1976, Joseph Raymond **LEBLANC**, *fs* G. J. H. Raymond **LEBLANC** et Marie Thérèse **LANGLOIS**. x/2 (veuve) 08 XII 1988, St-Augustin, Rivière-Noire, Marie France *Dominique* **HAREL**, *fs* Joseph France **HAREL** et Marie Véronique *Marguerite* **MAINGARD de La VILLE-ès-OFFRANS**.

Robert J. E. du **COUDRAY-WIEHE**, *fs* René Joseph du **COUDRAY-WIEHE** et Marie Augustine Émilie *Lily* **HAREL**. ° 27 II 1923. ✖ 07 III 1992, i✖ cimetière Bigara. x/1 14 V 1945, Aimée **CADET de FONTENAY**, *fa* François Joseph Gabriel **CADET de FONTENAY** et Marie Joseph Léoncine Reine **DUPONT**. ✖. x/2 ... Bernadette **LYNCH** (° 17 II 1929 Irlande ou Écosse; ✖ 13 V 1991 i✖ cimetière Bigara) *fa* ...

D' *Elijah* MAYER et Alice MAYER à Alix *Marie-Noëlle* Nancy de CHAZAL

Sixième génération

VI *Elijah* MAYER, *fs* John MARE et Martha N...
et Alice MAYER.

Septième génération

VII Edward MAYER. Branche B.
et Charlotte Eugénie Mathilde de CHAZAL

Huitième génération

VIII Laurence Mathilde MAYER. *Sub-branche* BC.
et Antoine Auguste de CHAZAL.

Neuvième génération

IX Antoine Édouard de CHAZAL. *Sub-branche* BCA.
et Lydie Marie Rosine DOWSON.

Dixième génération

X Ralph Auguste *Raymond* de CHAZAL. *Sub-branche* BCA C.
et Marie Philomène *Éva* RAMBERT.

Onzième génération: X.1=XI

XI Jacques de CHAZAL. *Sub-branche* BCA CA.
et Jeannette Marie Elsie NEMROD.

Douzième génération: XI.7=XII

XII Alix *Marie-Noëlle* Nancy de CHAZAL. *Sub-branche* BCA CF.
et Gilles MATTEI.

Treizième génération: XII.1 = XIII

XIII Valérie MATTEI.

° ...

Treizième génération: XII.2 = XIII

XIII Julie MATTEI.

° ...

Treizième génération: XII.3 = XIII

XIII Vincent MATTEI.

° ...

BCA CF

Douzième génération

Alix *Marie-Noëlle* Nancy de CHAZAL et Gilles MATTEI**XII** Alix *Marie Noëlle* Nancy de CHAZAL, *fa* Jacques de CHAZAL et Elsie NEMROD.

° ...

x ... Gilles MATTEI, *fs* ...

Alix Marie Noëlle Nancy de CHAZAL et Gilles MATTEI (photo de 1992, extraite du Dictionnaire de CHAZAL)

Dont:

Treizième génération
Descendance MATTEI**XII.1** Valérie MATTEI, *fa* Gilles MATTEI et Alix *Marie-Noëlle* Nancy de CHAZAL.

° ...

XII.2 Julie MATTEI, *fa* Gilles MATTEI et Alix *Marie-Noëlle* Nancy de CHAZAL.

° ...

XII.3 Vincent MATTEI, *fa* Gilles MATTEI et Alix *Marie-Noëlle* Nancy de CHAZAL.

° ...

D' *Elijah* MAYER et Alice MAYER à Raymond Gérard *Jean-Marc* de CHAZAL

Sixième génération

VI *Elijah* MAYER, *fs* John MARE et Martha N...
et Alice MAYER.

Septième génération

VII Edward MAYER. Branche B.
et Charlotte Eugénie Mathilde de CHAZAL

Huitième génération

VIII Laurence Mathilde MAYER. *Sub-branche* BC.
et Antoine Auguste de CHAZAL.

Neuvième génération

IX Antoine Édouard de CHAZAL. *Sub-branche* BCA.
et Lydie Marie Rosine DOWSON.

Dixième génération

X Ralph Auguste *Raymond* de CHAZAL. *Sub-branche* BCA C.
et Marie Philomène Éva RAMBERT.

Onzième génération: X.1=XI

XI Jacques de CHAZAL. *Sub-branche* BCA CA.
et Jeannette Marie Elsie NEMROD.

Douzième génération: XI.8=XII

XI.8 Raymond Gérard *Jean-Marc* de CHAZAL. *Sub-branche* BCA CG.
et Marie Éva *Dominique* TOSTÉE.

Treizième génération: XII.1 = XIII

XIII Élodie de CHAZAL. Alliance et postérité inconnues.
° 14 V 1988.

Treizième génération: XII.2 = XIII

XIII Rémy de CHAZAL.
° 11 IV 1991.

BCA CAG

Douzième génération

Raymond Gérard *Jean-Marc* de CHAZAL et Dominique TOSTÉE**XII Raymond Gérard *Jean-Marc* de CHAZAL, *fs* Jacques de CHAZAL et Jeannette Marie Elsie NEMROD****Employé de la sucrerie Savannah.**

° 28 VII 1960 Port-Louis.

x 27 IX 1987 Vacoas, Dominique **TOSTÉE**²¹⁸, *fa* François Gilles **TOSTÉE**²¹⁹ et Maryse **RAMBERT**²²⁰.

✕

Dont:

Treizième génération

XII.1 Élodie de CHAZAL, *fa* Raymond Gérard *Jean Marc* de CHAZAL et Dominique TOSTÉE.**Sans alliance. Facebook 2015.**

° 14 V 1988.

XII.2 Rémy de CHAZAL, *fs* Raymond Gérard *Jean Marc* de CHAZAL et Dominique TOSTÉE.**Ancien élève du Lycée des Mascareignes. Diplômé de l'École Hôtelière Sir Gaëtan DUVAL et du Charles Telfair Institute - DCDM Business School. Domicilié à Riche Bois, Savanne Facebook 2015. Sans alliance (2015)**

° 11 IV 1991.

²¹⁸ Dominique **TOSTÉE**. ° 30 IX 1965 Curepipe. x/1 27 IX 1987 Vacoas, Jean-Marc de **CHAZAL** (° 28 I 1960), *fs* Jacques de **CHAZAL** et Elsie **NEMROD**. ✕ > 1991. x/2 ... Thierry **BOURDON de NANCLAS**?

²¹⁹ Gilles **TOSTÉE**, *fs* Joseph Isaïe Hippolyte *Fernand* **TOSTÉE** et Brigitte Geneviève Anne Marie **GALÉA**. ° 29 VII 1930 Penang, Malaisie. x 01 I 1963 Thérèse Maryse **RAMBERT**, *fa* Hervé **RAMBERT** et Marie Éva **CHAUVEAU**.

Joseph Isaïe Hippolyte *Fernand* **TOSTÉE**, *fs* Jean Camille **TOSTÉE** et Augusta Palmyre Isabelle **D'ARGENT** (*alias d'ARGENT*). Occupait en Malaisie une belle situation dans une exploitation de caoutchouc. Partit (27 VII 1927) avec sa jeune épouse, par le *Général-Voyron*, pour Aden, et de là, pour Singapour y rejoindre son poste. ° ca 16 II 1886 Flacq, b (2 mois 26 jours) 21 IV 1886 St-Julien. Parrain: Hippolyte **TOSTÉE**; marraine: Lucie Emma Alice **DESSAUX**. xr 18 VII 1927 Cathédrale St-Louis, Brigitte Geneviève Anne Marie **GALÉA**, *fa* Henri **GALÉA**, K.C., et Marie *Inès* Georgina **COX**.

Jean *Camille* **TOSTÉE**, *fs* Hippolyte **TOSTÉE** et Coralie Marie Joséphine **ODIN**. ° 27 VIII 1836, d° 09 IX 1836 Flacq. Témoins: François Jules **REGNARD**, Henri Nemours **LAGESSE**. ✕ 04 VI 1917, i✕ cimetière de St-Jean. xr 19 VII 1882 St-Julien, Augusta Palmyre *Isabelle* **D'ARGENT** (✕ 08 II 1897, i✕ cimetière de St-Jean) *fa* Isaïe Victor Rémy **D'ARGENT** (*alias d'ARGENT*) et Marie Thérèse Palmyre **CORDOUAN**. Témoins: Désiré Hippolyte **TOSTÉE**, Eugène **VUILLEMAIN**, Edgard **D'ARGENT**, l'honorable Cécilcourt **ANTELME**, parrain de l'épouse.

Nicolas Benjamin **TOSTÉE**, *fs* Jean Philippe **TOSTÉE** et Marie Marguerite **GALLAND**. Chirurgien-major de marine marchande (1786). Arrivé en 1793 sur *La Pourvoyeuse*. Maître en pharmacie (an VIII) au Port-Louis. Domicilié (1822) à La Rochelle (Charente-Maritime). ° 17 I 1758 Rochefort, b 18 I 1758 St-Louis. Parrain: Nicolas **TOSTÉE**, oncle; marraine: Marie Anne **GALLAND**, tante. x 21 XI 1786 St-Louis, Marie Sophie **VINET**, *fa* Jacques **VINET**, mécanicien et Marie Louise **DAVID**. Témoins: Claude Pierre **DEVILLE**, négociant, Pierre **ROUSSEL**, officier de marine, Étienne **FORTIN**, ancien écrivain des vaisseaux de la Compagnie, Jean Henri **FAGNAN**, employé du Roy.

Cf. Patrick HAREL: « Histoire généalogique de la famille **TOSTÉE** ».

²²⁰ Maryse **RAMBERT**, *fa* Louis Alexandre Hervé **RAMBERT**⁽¹⁾ et Marie Éva **CHAUVEAU**. °

Note (1): Louis Alexandre Hervé **RAMBERT**, *fs* Pierre Alexandre **RAMBERT** et Françoise Marie (Éva) **DURHÔNE de BEAUVAIR**. ° 06 X 1890 Forest-Side, d° 03 XII 1890 Plaines-Wilhems; b 16 XI 1890 Ste-Thérèse. Parrain: A. **PAQUET**; maraine: A. **CARBONEL**. x 07 II 1921 St-Léon, Marie Éva **CHAUVEAU**, *fa* Édouard Émile **CHAUVEAU** et Marie Félicie **LAGESSE**. Témoins: René **CHAUVEAU**, Alfred de **GERSIGNY**, Anthony **PASQUET**, Louis Alphonse **LE TOURNEUR**.

Raymond Gérard Jean-Marc de CHAZAL
Chazfest 2000



D'*Elijah* MAYER et Alice MAYER à Michel de CHAZAL

Sixième génération

VI *Elijah* MAYER, *fs* John MARE et Martha N...
et Alice MAYER.

Septième génération

VII Edward MAYER. Branche B.
et Charlotte Eugénie Mathilde de CHAZAL

Huitième génération

VIII Laurence Mathilde MAYER. *Sub-branche* BC.
et Antoine Auguste de CHAZAL.

Neuvième génération

IX Antoine Édouard de CHAZAL. *Sub-branche* BCA.
et Lydie Marie Rosine DOWSON.

Dixième génération

X Ralph Auguste *Raymond* de CHAZAL. *Sub-branche* BCA C.
et Marie Philomène *Éva* RAMBERT.

Onzième génération: X.3=XI

XI Michel de CHAZAL. *Sub-branche* BCA CA.XI.
et Gladys STANDLEY.

Douzième génération: XI.1=XII

XII Jean-Jacques STANDLEY de CHAZAL. *Sub-branche* BCA CAA.XII.
et Sandra RAE SKINNER. Séparés.

Douzième génération: XI.2=XII

XII Peter Michel 'Mico' STANDLEY de CHAZAL. Sans postérité.
✱ (50 ans) 03 VIII 2011.
et Ne. N..., d'origine grecque. Séparés.

Onzième génération: X.3=XI

XI Michel de CHAZAL. *Sub-branche* BCA CA.XI.
et Bernadette FLEURIÉ.

Douzième génération: X.3 = XII

XII Joëlle FLEURIÉ de CHAZAL. *Sub-branche* BCA CBA.XII.
et Laurent VINCENT.

Douzième génération: XI.4 = XII.

XII Carine de CHAZAL. *Sub-branche* BCA CCA.XII
et Christophe KOENIG.

Onzième génération: X.3=XI

XI Michel de CHAZAL. *Sub-branche* BCA CA.XI.
et Romy d'ABBADIE

BCA CA

Onzième génération de CHAZAL

(i) Michel de CHAZAL et Gladys STANDLEY

(ii) Michel de CHAZAL et Bernadette FLEURIÉ

(iii) Michel de CHAZAL et Romy d'ABBADIE

XI Michel de CHAZAL, *fs* Ralph Auguste *Raymond* de CHAZAL et Marie Philomène *Éva* RAMBERT.

Fit carrière dans l'Industrie sucrière à Médine, au quartier de la Rivière-Noire.

° 17 VIII 1928.

✱ 29 XII 1990.

x/1 ... Gladys **STANDLEY**²²¹, *fa* Abel Alphonse **STANDLEY** et Rita **CHAUVIN**.

✕...

x/2 ... Bernadette **FLEURIÉ**²²², *fa* ...

✕

x/3 ... Romy d'**ABBADIE**²²³, *fa* Villiers d'**ABBADIE** et ...

²²¹ Gladys **STANDLEY**, *fa* Abel Alphonse **STANDLEY** et Rita **CHAUVIN**. ° ca 1926 ? x ca 1960 Jean **CAROSIN**, *fs* Joseph Prosper **CAROSIN** et Simone **LIONNET**. ✕... Elle vivrait à Perth....

Abel Alphonse **STANDLEY**, *fs* Albert **STANDLEY** et Marie Anna **BRUNOX**. ° ca 1910. ✕ ... x ca 1940 Rita **CHAUVIN**, *fa* (peut-être) Conrad **CHAUVIN** et Marie **STANDLEY**.

Albert **STANDLEY**, *fs* Abel **STANDLEY** et Émilie **LOUSTAU THOMPSON**. Professeur. ° ✕ xr 01 III 1897 Ste-Thérèse, Curepipe, Marie Thérèse **Anna BRUNOX**, *fa* Auguste Constantin **BRUNOX** (° 15 VIII 1815 Port-Louis) et Marie Justine Adélaïde Alphonsine **CHRESTIEN**.

Abel **STANDLEY**, *fs* John Joseph **STANDLEY** et Ann Lelan Andress **GARLIN**. ° 22 XII 1843, d° 26 XII 1843 Port-Louis. Témoins: Charles **GARLIN**, fonctionnaire, aïeul, Gregory **JACKSON**, roulier. ✕ ... x 08 XI 1865 Port-Louis (Reg 1 f°323), Marie Émilie **LOUSTAU**, *fa*

Jean **CAROSIN**, *fs* Joseph Prosper Aurèle **CAROSIN** et Marie Simone **LIONNET**. ° ca 1925.

Joseph Prosper Aurèle **CAROSIN**, *fs* Augustin Eugène **CAROSIN** et Félicie **BRÉARD**. ° 16 III 1881 Port-Victoria, Seychelles. ✕ 04 V 1964, i✕ cimetière Bigara, Curepipe, île Maurice. x/1 28 VI 1909 St-François-d'Assise, Pamplemousses, Marie Irène **GÉBERT**, *fa* Marie Julius **GÉBERT** et Marie Eudoxie **ROUXELIN**. Témoins: A. THIERRY, A. BURODIER (?). xr/2 25 VII 1921 Ste-Thérèse, Marie Simone **LIONNET**. Témoins: Aristide **LIONNET**, ...

Augustin Eugène **CAROSIN**, *fs* Prosper Aurèle **CAROSIN**, huissier, et Marie Hortense Eudoxie **ROUXELIN**. ° 1858, d° Penang (Malaisie); b 08 X 1862 Cathédrale St-Louis. Parrain: Georges COUVE; marraine: Madame **ROUXELIN**. ✕ 09 VII 1908, d✕ Port-Louis. x/1 09 I 1878 île Mahé, Seychelles, Élizabéth **Emma d'OFFAY de RIEUX**. Témoins: Raoul Léon **CAROSIN**, avoué, Robert Mc GAW, fonctionnaire, Alphonse **NAGEON** de L'ESTANG, James Henry **BROOKS**, M.D. x/2 03 VI 1901 Ste-Thérèse, Félicie **BRÉARD**, *fa* Ferdinand **BRÉARD** et Marie Catherine Idalie **JAMAIN**. Témoins: Aristide **REGNARD**, L. LE BRETON, Maurice **CAROSIN**, Louis **ROUILLON**.

Cf. Patrick HAREL: « Histoire généalogique de la famille **CAROSIN** ».

²²² Bernadette **FLEURIÉ**, x/2 ... Charles Armand **GEFFROY**. Établis en Australie.

Charles Armand **GEFFROY**. Ancien élève du Collège Royal de Port-Louis. Émigra à Sydney.

Michel de CHAZAL
Ex Chazfest 2000

Romy d'ABBADIE et la famille CHELIN



Enfants:

Douzième génération

XI.1 Jean-Jacques **de CHAZAL**, *fs* Michel **de CHAZAL** et Gladys **STANDLEY**.

Suit en BCA CAA A.XII.

° 21 I 1960 île Maurice.

x ... Afrique du Sud, Sandra **RAE SKINNER**, *fa* ...

Séparés.

XI.2 Peter Michel 'Mico' **de CHAZAL**, *fs* Michel **de CHAZAL** et Gladys **STANDLEY**.

Passa en Australie (en 2011). Atteint du HODGKIN Lymphoma. Sans postérité.

° ca 1961

✕ (50 ans) 03 VIII 2011.

x/1 ... Ne. **N...**, d'origine grecque.

✕...

Fiancé 2011.

Douzième génération

XI.3 Joëlle **de CHAZAL**, *fa* Michel **de CHAZAL** et Bernadette **FLEURIÉ**.

Suit en BCA CAA B.XII.

° ...

x ... Laurent **VINCENT**, *fs* ...

Douzième génération

XI.4 Carine **de CHAZAL**, *fa* Michel **de CHAZAL** et Romy **d'ABBADIE**.

Suit en BCA CAA C.XII.

° 16 II 1982 Clinique Mauricienne, Le Réduit, d° Moka.

x ... Christophe **KOENIG**, *fs* Bertrand **KOENIG** et Geneviève **MAMET**.

²²³ Romy **d'ABBADIE**, *fa* Villiers **d'ABBADIE** et ... Ancienne élève du Couvent de Lorette de Quatre-Bornes. Domiciliée à Curepipe, île Maurice. ° 06 VII 1953. x/1 ... Michel **de CHAZAL**. Veuve en décembre 1990, x/2 ... ca 1992, Hervé **CHELIN**, *fs*

D'Elijah MAYER et Alice MAYER à Jeann Jacques STANDLEY de CHAZAL

Sixième génération

VI Elijah MAYER, fs John MARE et Martha N...
et Alice MAYER.

Septième génération

VII Edward MAYER. Branche B.
et Charlotte Eugénie Mathilde de CHAZAL

Huitième génération

VIII Laurence Mathilde MAYER. Sub-branche BC.
et Antoine Auguste de CHAZAL.

Neuvième génération

IX Antoine Édouard de CHAZAL. Sub-branche BCA.
et Lydie Marie Rosine DOWSON.

Dixième génération

X Ralph Auguste Raymond de CHAZAL. Sub-branche BCA C.
et Marie Philomène Éva RAMBERT.

Onzième génération: X.3=XI

XI Michel de CHAZAL. Sub-branche BCA CA.XI.
et Gladys STANDLEY.

Douzième génération: XI.1=XII

XII Jean-Jacques STANDLEY de CHAZAL. Sub-branche BCA CAA.XII.
et Sandra RAE SKINNER.

Séparés.

Treizième génération: XII.1 = XIII

XIII Mico de CHAZAL

° ca 1991

Douzième génération

Jean-Jacques de CHAZAL et Sandra RAE SKINNER

XII Jean-Jacques de CHAZAL, fs Michel de CHAZAL et Gladys STANDLEY.

Grandit aux côté de son père au domaine sucrier de Médine. Vit depuis 1979 en Afrique du Sud, dont il est devenu citoyen. Il y cultive des plantes médicinales et culinaires dans le cadre de la Camphill Community, une école spécialisée pour des enfants requérant des soins spéciaux.

Jean-Jacques est poète: il a édité à compte d'auteur, quatre recueils. Le premier s'intitule "Wondrous Thoughts and Images of Creative Minds". Le second s'intitule "Reflections and Contemplations".

° 21 I 1960 île Maurice.

x ... Afrique du Sud, Sandra RAE SKINNER, fa ...

Séparés.

Jean-Jacques de CHAZAL
(08 II 2009)

Jean-Jacques et sa compagne



Mico de CHAZAL (03 VII 2007)



Enfant:

Treizième génération de CHAZAL

Jean-Jacques de CHAZAL et Sandra RAE SKINNER

XII.1 Mico de CHAZAL, fs Jean Jacques de CHAZAL et Sandra RAE SKINNER.

Fit ses classes secondaires au Abbot's College, Afrique du Sud et s'y spécialisa en Photographie (promotion 2008).

° ca 1991.

Oeuvre de Jean-Jacques de Chazal
En couverture

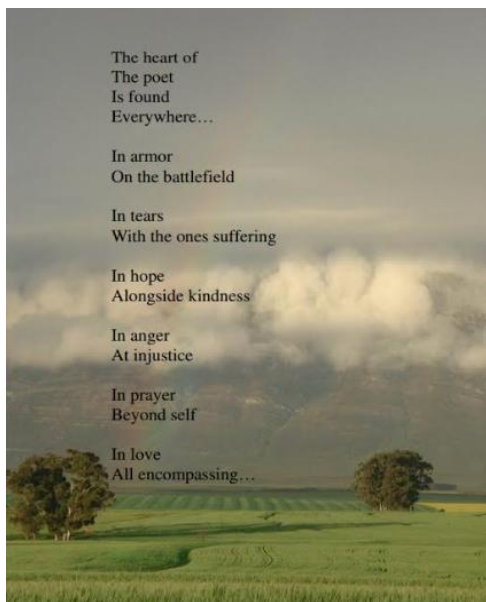
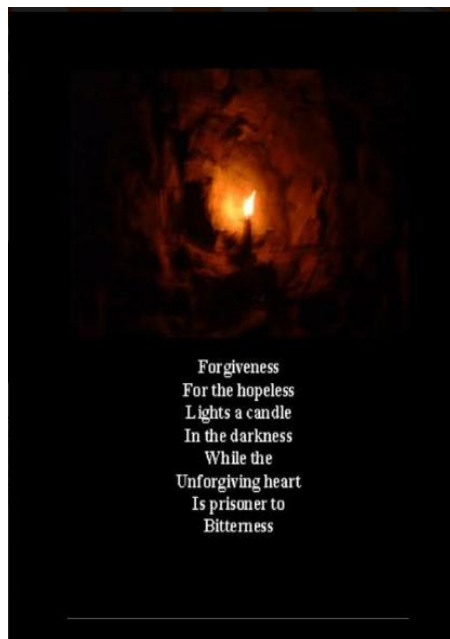
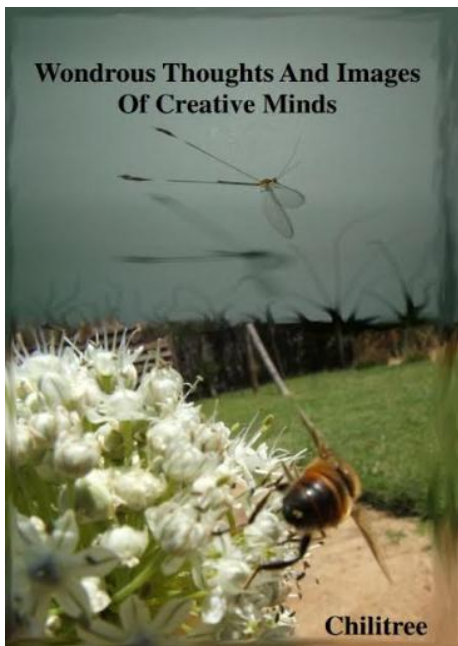

Oeuvres de Jean-Jacques de CHAZAL
Couvertures de: (i) Wondrous Thoughts and Images of Creative Minds; (ii) Reflections and Contemplations; (iii) ...

D' *Elijah* MAYER et Alice MAYER à Michel de CHAZAL

Sixième génération

VI *Elijah* MAYER, *fs* John MARE et Martha N...
et Alice MAYER.

Septième génération

VII Edward MAYER. Branche B.
et Charlotte Eugénie Mathilde de CHAZAL

Huitième génération

VIII Laurence Mathilde MAYER. *Sub-branche* BC.
et Antoine Auguste de CHAZAL.

Neuvième génération

IX Antoine Édouard de CHAZAL. *Sub-branche* BCA.
et Lydie Marie Rosine DOWSON.

Dixième génération

X Ralph Auguste *Raymond* de CHAZAL. *Sub-branche* BCA C.
et Marie Philomène Éva RAMBERT.

Onzième génération: X.3=XI

XI Michel de CHAZAL. *Sub-branche* BCA CA.XI.
et (2) Bernadette FLEURIÉ.

✕.

Douzième génération: X.3 = XII

XII Joëlle FLEURIÉ de CHAZAL. *Sub-branche* BCA CBA.XII.
et Laurent VINCENT.

Treizième génération: XII.1 = XIII

XII Jessica de CHAZAL LAURENT.

° ...

Treizième génération: XII.2 = XIII

XII Sophie de CHAZAL LAURENT.

° ...

BCA CAA B

Douzième génération de CHAZAL
Joëlle de CHAZAL et Laurent VINCENT

XII Joëlle de CHAZAL, *fa* Michel de CHAZAL et Bernadette FLEURIÉ.

Établie en Australie depuis sa tendre enfance. Elle fit ses classes au Moorebank High School, 1991-1997. Travailla un moment à TRAVELEX et a ANSETT. Facebook 2015.

° ...

x ...Laurent VINCENT, *fs*

Joëlle de CHAZAL
Facebook 2015,



Jessica et Sophie de CHAZAL VINCENT, Laurent
VINCENT (Facebook 2015)



Joëlle de CHAZAL, Jessica et Sophie de CHAZAL VINCENT, Laurent VINCENT, Facebook 2015

Enfants:

Treizième génération
Descendance LAURENT

XII.1 Jessica de CHAZAL LAURENT, *fa* Vincent LAURENT et Joëlle de CHAZAL

° ...

XII.2 Sophie de CHAZAL LAURENT, *fa* Vincent LAURENT et Joëlle de CHAZAL

° ...

D' *Elijah* MAYER et Alice MAYER à Carrine d'ABBADIE de CHAZAL

Sixième génération

VI *Elijah* MAYER, fs John MARE et Martha N...
et Alice MAYER.

Septième génération

VII Edward MAYER. Branche B.
et Charlotte Eugénie Mathilde de CHAZAL

Huitième génération

VIII Laurence Mathilde MAYER. Sub-branche BC.
et Antoine Auguste de CHAZAL.

Neuvième génération

IX Antoine Édouard de CHAZAL. Sub-branche BCA.
et Lydie Marie Rosine DOWSON.

Dixième génération

X Ralph Auguste *Raymond* de CHAZAL. Sub-branche BCA C.
et Marie Philomène *Éva* RAMBERT.

Onzième génération: X.3=XI

XI Michel de CHAZAL. Sub-branche BCA CA.XI.
et Romy d'ABBADIE.

X.

Douzième génération: XI.4 = XII.

XII Carine d'ABBADIE de CHAZAL. Sub-branche BCA CCA.XII
et Christophe KOENIG.

Treizième génération: XII.1= XIII.

XIII Tanya de CHAZAL KOENIG
° 25 VI 2006.

Treizième génération: XII.2= XIII.

XIII Léa de CHAZAL KOENIG.
° ...

BCA CAA C

Douzième génération de CHAZAL
Carine de CHAZAL et Christophe KOENIG**XII Carine de CHAZAL, fa Michel de CHAZAL et Romy d'ABBADIE.**

Artiste peintre. Participe à une exposition collective Maurice-Rodrigues à la Rogers House (Port-Louis) en 2004, exposition organisée par « Shoals », basé à Rodrigues. Exposait en février 2005 en solo à l'Alliance Française, Bell-Village²²⁴, une quarantaine de tableaux, où dans une totale liberté d'expression, tout prend des dimensions folles. Semi-abstraites, semi-formes, des couleurs vives architecturent ses toiles. Des fresques marines rendant toute sa splendeur à la faune océane; mais les bêtes de la mer sont bleues et la mer est baignée d'une couleur jaune²²⁵. Des fleurs fanées, des étoiles en manque de branches, trahissent-elles des rêves brisés?²²⁶



Selon les critiques d'art: "On devine aussi à travers ses toiles, tantôt acryliques tantôt pastel sec, des silhouettes féminines. Et notamment une série de huit tableaux qui raconteraient tout un parcours. Celui d'une jeune femme enfermée comme dans une larme, et qui soudain, avide de croquer l'art à pleines dents, s'en échappe et nous entraîne dans une folle danse de liberté? Désormais libérée des inattendus de son enfance, renforcée et épanouie par ses nouvelles découvertes, Carine aujourd'hui s'acharne toujours égoïstement sur ses papiers et ses couleurs minutieusement choisies. Elle expose de nouveau en 2009. Mais sa peinture est devenue un dérivatif. Elle a peint la dérision de ses conclusions, ses sentiments les plus profonds et les plus opposés à ses temps perdus, à ses temps déçus et à ses temps voulus. Ses illustrations laissent entrevoir le bonheur qu'elle a su tirer de la tristesse et la tristesse du bonheur; la chaleur tirée du froid et le froid de la chaleur; l'espoir tiré du désespoir et le désespoir de l'espoir; la solitude ressentie en étant entourée et l'enceinte qu'elle a découvert dans sa solitude"²²⁷.



On l'a surnommée "Little Miss Cupcake" lorsque qu'elle a entrepris la production des *cupcakes*.

° 16 II 1982 Clinique Mauricienne, Le Réduit, d° Moka; b Parrain: Patrick OHIS (établi en Australie); marraine: Myrna CHELIN, tante maternelle.

x ... Christophe KOENIG²²⁸, fs Bertrand KOENIG et Geneviève MAMET.

Dont:

²²⁴ Cf. L'EXPRESS (île Maurice). Exposition: la peinture comme thérapie. Carine de CHAZAL, pleine de fraîcheur et d'enthousiasme, peint les moments de sa vie.

²²⁵ Cf. L'EXPRESS (île Maurice) 2005. Carine de CHAZAL KOENIG.

²²⁶ Cf. André THIBAUT et Pierre RÉZEAU: «Richesse du Français et Géographie linguistique », volume 2. "Carine de CHAZAL en pleines formes": des fresques marines rendant toute sa splendeur à la faune océane. {...}. Sous ses pinceaux, langouste, bernard-l'hermite, hippocampe, ourite, poisson sont toujours évocateurs d'une splendeur sous-marine qui nous fera de plus en plus rêver. Cf. L'EXPRESS, dimanche 20 II 2005.

²²⁷ Cf. L'EXPRESS Mauricien. Carine de CHAZAL expose: "Paradoxes", 27 II 2009.

²²⁸ Christophe KOENIG, ° 11 XII 1977.



Photo communiquée (octobre 2016) par Jean Pierre de CHAZAL

Treizième génération
Descendance KOENIG

XII.1 Tanya de CHAZAL KOENIG, *fa* Christophe KOENIG et Carine de CHAZAL.
° 25 VI 2006.

XII.2 Léa de CHAZAL KOENIG, *fa* Christophe KOENIG et Carine de CHAZAL.
° ...

Ci-après, quelques reproductions de ses oeuvres emprunté dans la galerie photo de Facebook 2016

"Le coq en couleurs" (13 III 2009)



"Dérisions de l'espérance #1" (2005)



"Old pieces of loneliness" (27 IV 2009)



"The Thrill 2" (2010)

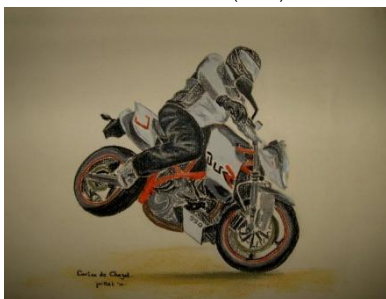

"Innocence" (2005)



"The Dodo" (2009)

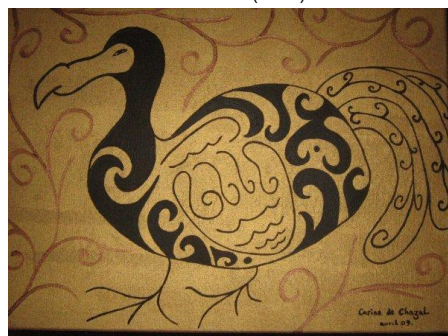

"L'amour du désespoir" No 1 (2005)



"Séparation" (2003)



"L'enceinte de la solitude" (2005)



"Au coeur du grand océan" (2004)



"A la recherche du silence" (2004)



"l'Exilée" (2004)



D'*Elijah* MAYER et Alice MAYER à Marie Lydie Madeleine de CHAZAL

Sixième génération

VI *Elijah* MAYER, *fs* John MARE et Martha N...
et Alice MAYER.

Septième génération

VII Edward MAYER. Branche B.
et Charlotte Eugénie Mathilde de CHAZAL

Huitième génération

VIII Laurence Mathilde MAYER. *Sub-branche* BC.
et Antoine Auguste de CHAZAL.

Neuvième génération

IX Antoine Édouard de CHAZAL. *Sub-branche* BCA.
et Lydie Marie Rosine DOWSON.

Dixième génération: IX.6=X

X Marie Lydie *Madeleine* de CHAZAL. *Sub-branche* BCA A.XI. **Voir la postérité détaillée en *Sub-branche* BDD.**
et Edward Harold MAYER

Onzième génération: X.1 = XI

XI Harold Cyril MAYER *Sub-branche* BCA AA.XI ⇒ BDD A
et Éva PIAT.

Onzième génération: X.2 = XI

XI Henry Éric Rico MAYER. Sans postérité
✱ 20 X 1950 Tamatave.

Onzième génération: X.3 = XI

XI Child Dennis MAYER. *Sub-branche* BCA AB.XI ⇒ BDD B.
et Hilda KOENIG.

Onzième génération: X.4 = XI

XI Joseph Francis MAYER. *Sub-branche* BCA AC.XI ⇒ BDD C.
et

(i) Marie Joseph *Claude* PIAT.

(ii) Anne Marie PIGEOT.

Onzième génération: X.5 = XI

XI Marie Agnès *Eileen* MAYER. *Sub-branche* BCA AD.XI ⇒ BDD D.
et Pierre Robert de SENNEVILLE.

Onzième génération: X.6 = XI

XI Marie Thérèse *Elsie* MAYER. *Sub-branche* BCA AE.XI ⇒ BDD E.
et Louis Dop ULCOQ.

Onzième génération: X.7 = XI

XI James Harold Jimmy MAYER. *Sub-branche* BCA AF.XI ⇒ BDD F.
et May BAX de KEATING.

BCA A

Neuvième génération

Marie Lydie Madeleine de CHAZAL et Edward Harold MAYER

IX Marie Lydie Madeleine de CHAZAL, *fa* Antoine Édouard de CHAZAL et Marie Lydie DOWSON.

° 24 V 1902 Curepipe; b 25 IX 1902 Ste-Thérèse. Parrain: Gustave Roger de CHAZAL; marraine Marie Mathilde Simone de CHAZAL.

✱ 30 VIII 1983 Curepipe, i✱ cimetière Bigara.

xr 10 VI 1918 Ste-Thérèse, Curepipe, Edward Harold **MAYER**²²⁹, *fs* Henry *Oswald* **MAYER** et Marie Claire Élise **CHEVREAU de MONTLÉHU**. Témoins: Rivaltz MAYER, Roger de CHAZAL, Madeleine DESVAUX de MARGNY, Édouard de CHAZAL, ...

Dont:

Dixième génération

Descendance MAYER

IX.1 Harold Cyril MAYER, *fs* Edward Harold MAYER et Marie Lydie Madeleine de CHAZAL.

Suit en BDD A.X

° 29 IV 1920.

✱ 20 XII 1985

x 07 II 1948 Curepipe, Éva **PIAT**, *fa* Marie Joseph André Édouard **PIAT** et Anne Marie *Edith* **HAREL**

IX.2 Henry Eric Rico MAYER, *fs* Edward Harold MAYER et Marie Lydie Madeleine de CHAZAL.

Commença une carrière dans la marine marchande; il était ingénieur (1950) à bord du *Haverton Hill*.

° 19 IX 1921 Curepipe.

✱ 20 X 1950 Tamatave (Madagascar), i✱ cimetière Bigara, Curepipe.

IX.3 Child Dennis MAYER, *fs* Edward Harold MAYER et Marie Lydie Madeleine de CHAZAL.

Suit en BDD B.X

° 28 XII 1922 Curepipe.

✱ 12 II 1992 Roches-Noires.

x 09 X 1957 Rose Hill, Hilda **KOENIG**, *fa* Louis Jean **KOENIG** et Marie Josèphe **LESUR**.

²²⁹ Edward Harold **MAYER**. Entrepreneur de travaux de constructions (1933). ° 03 V 1885 Plaines-Wilhems, b ... 1885 St-Paul. ✱ 13 VIII 1951 Curepipe, i✱ cimetière Bigara.

IX.4 Joseph Francis **MAYER**, *fs* Edward Harold **MAYER** et Marie Lydie Madeleine **de CHAZAL**.

Suit en BDD C X

° 08 IX 1924 Curepipe.

✖ ... 1985

x/1 09 IV 1951 Curepipe, M. J. Claude **PIAT**, *fa* Marie Joseph André *Édouard* **PIAT** et Anne Marie *Édith* **HAREL**.

x/2 17 VII 1973 Curepipe, Anne Marie **PIGEOT**, *fa* ...

IX.5 Marie Agnès *Eileen* **MAYER**, *fa* Edward Harold **MAYER** et Marie Lydie Madeleine **de CHAZAL**.

Suit en BDD D X

° 19 XI 1925 Curepipe.

xc 03 IV 1947 Curepipe, Pierre *Robert* **de SENNEVILLE**, *fs* Arthur **de SENNEVILLE** et Marie Jeanne Madeleine **JOLLIVET**.

IX.6 Marie Thérèse *Elsie* **MAYER**, *fa* Edward Harold **MAYER** et Marie Lydie Madeleine **de CHAZAL**.

Suit en BDD E X

° 28 VII 1929, d° 06 VIII 1929 Curepipe.

✖ 18 IV 1972, i✖ cimetière de Phoenix.

x 29 XI 1948 Curepipe, Louis *Dop* **ULCOQ** *fs* Denis Antoine Louis **ULCOQ** et Suzanne **de La BAUVE d'ARIFAT**.

IX.7 James Harold *Jimmy* **MAYER**, *fs* Edward Harold **MAYER** et Marie Lydie Madeleine **de CHAZAL**.

Suit en BDD F X

° 26 I 1936 Curepipe.

✖ 13 IV 2001, i✖ cimetière Bigara.

x 07 IV 1961 Mahébourg, May **BAX de KEATING**, *fa* Marie Philomène *Roger* **BAX de KEATING** et Marie Louise Andrée Simone **GALLET**.

Note: La descendance de Marie Lydie Madeleine MAYER est seulement brièvement rappelée ci-dessus. Elle est détaillée dans les *Sub-branches* de la série BDD comme indiqué. Ce rappel permet d'éviter une longue duplication.

D' *Elijah* MAYER et Alice MAYER à Marie Alix de CHAZAL

Sixième génération

VI *Elijah* MAYER, *fs* John MARE et Martha N...
et Alice MAYER.

Septième génération

VII Edward MAYER. Branche B.
et Charlotte Eugénie Mathilde de CHAZAL

Huitième génération

VIII Laurence Mathilde MAYER. *Sub-branche* BC.
et Antoine Auguste de CHAZAL.

Neuvième génération

IX Antoine Édouard de CHAZAL. *Sub-branche* BCA.
et Lydie Marie Rosine DOWSON.

Dixième génération: IX.7=X

X Marie *Alix* de CHAZAL. *Sub-branche* BCA E.X.
et Joseph Marie Louis *André* CUGNET.

Onzième génération X.1 = XI.

XI Marie Josée CUGNET. *Sub-branche* BCA EA.XI.
et Roger *Cabri* TENNANT.

Onzième génération X.2 = XI.

XI Janine CUGNET. *Sub-branche* BCA EB.XI
et Joseph *Jojo* MERVEN.

Onzième génération X.3 = XI.

XI Marie Alice Sylvie CUGNET. *Sub-branche* BCA EC.XI.
et Maurice MARTIN.

Onzième génération X.4 = XI.

XI Henri CUGNET. *Sub-branche* BCA ED.XI
et Evelyn BROWN.

Onzième génération X.5 = XI.

XI Jean CUGNET.
x alliance inconnue

Onzième génération X.6 = XI.

XI Marie *André Robert* "Titine" CUGNET. *Sub-branche* BCA EC.XI.
et Marie Michèle HARDY

BCA E

Dixième génération

Marie Alix de CHAZAL et Joseph Marie Louis *André* CUGNET

X Marie Alix de CHAZAL *fa* **Edouard de CHAZAL** et Lydie **DAWSON**.

° 21 VII 1904 Curepipe.

✕ ... 1989, i✕ cimetière Bigara, Curepipe.

xr 23 I 1922 Ste-Thérèse, Joseph Marie Louis *André* **CUGNET**²³⁰, *fs* Charles Eugène **CUGNET**²³¹ et Marie Pauline **NICAULT**. Témoins: Georges HARDY, Roger de CHAZAL, Harold MAYER,...

Dont:

Onzième génération
Descendance CUGNET

X.1 Marie Josée **CUGNET**, *fa* Joseph Marie Louis *André* **CUGNET** et Marie Alix **de CHAZAL**.

Suit en BCA EA.XI.

° 03 IX 1923 Curepipe.

x ... Roger "Cabri" **TENNANT**, *fs* Frédéric **TENNANT** et Eugénie **HARDY**.

X.2 Janine **CUGNET**, *fa* Joseph Marie Louis *André* **CUGNET** et Marie Alix **de CHAZAL**.

Suit en BCA EB.XI.

° ca 1925.

✕ (suicide).

x ... Joseph **MERVEN**, *fs* Thomas Frantz **MERVEN** et Anne Marie Joseph Renée *Thalie* **MARTIN**.

X.3 Marie Alice Sylvie **CUGNET**, *fa* Joseph Marie Louis *André* **CUGNET** et Marie Alix **de CHAZAL**.

Suit en BCA EC.XI.

° 17 II 1928 Curepipe.

✕ 14 VI 1990, i✕ cimetière Bigara.

x Pierre Joseph Louis *Maurice* **MARTIN**²³², *fs* Léon Gustave *Maurice* **MARTIN** et Odette **GOUPILLE**.

X.4 Henri **CUGNET**, *fs* Joseph Marie Louis *André* **CUGNET** et Marie Alix **de CHAZAL**.

Suit en BCA ED.XI.

° 21 X 1929 Curepipe.

✕ 23 III 2008 Rochegude (Gard).

x 11 I 1963 Evelyn **BROWN**,

²³⁰ Joseph Marie Louis *André* **CUGNET**, *fs* Charles Eugène **CUGNET**, marchand et Marie Pauline **NICAULT**. Employé de banque. Régularisation de nationalité au Consulat en 1940. b (2½ mois) 17 I 1897 Ste-Thérèse. Parrain: J. VALLET; marraine: B. VALLET. ✕ .. VIII 1960.

²³¹ Charles Eugène **CUGNET**, *fs* probablement Étienne François **CUGNET** et ... Marchand. ° ca 1845. ✕ xc/1 12 V 1870 Plaines-Wilhems (Reg 1 1°11), Marie Léoncine **NICAULT**. xr/2 (veuf) 08 VII 1886 Ste-Thérèse. Marie Pauline **NICAULT**, *fa* Amédée Hippolyte **NICAULT** et Témoins: F. LAPLACE, consul de France en retraite, M. **NICAULT**, L. **CUGNET**.

²³² Pierre Joseph Louis *Maurice* **MARTIN**. Naturalisé et immatriculé. ° 17 V 1928 Curepipe. ✕ .. I 1998, 60 rue Thomson, Vacoas, funérailles Notre-Dame-de-la-Visitation, i✕ cimetière Bigara.

XI.5 Jean **CUGNET**, *fs* Joseph Marie Louis André **CUGNET** et Marie Alix **de CHAZAL**.

° ...

Alliance et postérité inconnues.

XI.6 Marie André Robert **CUGNET**, *fa* Joseph Marie Louis André **CUGNET** et Marie Alix **de CHAZAL**.

Suit en BCA EE.XI.

° 30 X 1936 (09h15) Curepipe.

✕ 17 XII 1987 Durban (Natal).

x 19 II 1965 Rivière-du-Rempart, Marie Michèle **HARDY**, *fa* Roger **HARDY** et Emma **REY**.

D'Elijah MAYER et Alice MAYER à Marie Josée CUGNET

Sixième génération

VI Elijah MAYER, fs John MARE et Martha N...
et Alice MAYER.

Septième génération

VII Edward MAYER. Branche B.
et Charlotte Eugénie Mathilde de CHAZAL

Huitième génération

VIII Laurence Mathilde MAYER. Sub-branche BC.
et Antoine Auguste de CHAZAL.

Neuvième génération

IX Antoine Édouard de CHAZAL. Sub-branche BCA.
et Lydie Marie Rosine DOWSON.

Dixième génération: IX.7=X

X Marie Alix de CHAZAL. Sub-branche BCA E.
et Joseph Marie Louis André CUGNET.

Onzième génération X.1 = XI.

XI Marie Josée CUGNET. Sub-branche BCA EA.
et Roger Cabri TENNANT.

Douzième génération: XI.1=XII

XII Patricia TENNANT. Sub-branche BCA EAA.
et Patrice HARDY.

✕ ... 2005.

Treizième génération: XII.1 = XIII

XIII Sandra HARDY. Sub-branche BCA EAA A.
et Michel MERLE.

Treizième génération: XII.2 = XIII

XIII Joanna HARDY. Sub-branche BCA EAA B.
x William DOUAIN.

Quatorzième génération: XIII.1 = XIV

XIV Kyle DOUAIN.

°

Treizième génération: XII.3 = XIII

XIII Stéfán HARDY. Sub-branche BCA EAA C
et Mrida SINGHAL.

Treizième génération: XII.4 = XIII

XIII Alicia HARDY. Alliance et postérité inconnues
° ...

BCA EAA

Douzième génération

Patricia TENNANT et Patrice HARDY

XI Patricia TENNANT, fa Roger TENNANT²³³ et Marie Josée CUGNET.

° 14 I 1947.

x Patrice Georges Benoît Marie HARDY²³⁴, fs Marie Georges Roger HARDY et ...

✕ ... 2005.

Quatre enfants²³⁵:

²³³ Roger TENNANT, fs Joseph John Frederic TENNANT, docteur en médecine et Marie Eugénie HARDY. ° 05 X 1921. x 11 I 1945. Marie-Josée CUGNET {° 03 IX 1923}, fa Joseph Marie Louis André CUGNET et Marie Alix de CHAZAL.

Joseph John Frederic TENNANT, fs Frederic Lowell PENNELL TENNANT et Adèle Cécile RAFFRAY. Docteur en médecine. Il était, depuis 1908, le médecin attitré des établissements sucriers du Nord, notamment, *St-Antoine*, *Solitude*, *Belle-Vue* HAREL et *La Bourdonnais*. Il prit sa retraite le 31 XII 1938 et fut remplacé par le Dr Robert HAREL. ° 14 II 1846, b 19 III 1866 Cathédrale St-Louis (par le R. P. HOGAN avec l'autorisation du curé de l'Immaculée-Conception, in registre de L'Immaculée-Conception). Parrain: Olivier Raymond RAFFRAY; marraine: Marie Louise Caroline de SAINT-FÉLIX de MAURÉMONT. ✕ 18 XI 1943; funéraires 19 XI 1943 Ste-Thérèse, i✕ cimetière de Pamplemousses. x 11 I 1897 St-Pierre-ès-Liens, Marie Eugénie HARDY, fa Hippolyte Camille HARDY et Ange Juliette Emmeline LAGESSE.

TENNANT, famille originaire d'Irlande, passée à l'île Maurice via l'Afrique du Sud avec John Jean TENNANT, fs Alexander TENNANT, négociant et Cornelia Agatha SANDENBERG {° Norvège}. Négociant (1842) au Port-Louis. Contribuait au CERNÉEN, où il était responsable de la partie en langue anglaise des colonnes du journal. ° 30 XII 1800 Cap de Bonne Espérance (Afrique-du-Sud). ✕ (42 ans) 18 X 1842 (22h00), d✕ 19 X 1842 Port-Louis. Témoins: George William LAY, fonctionnaire, Georges NAIRAC, commerçant. x 20 II 1827 Port-Louis, Louise Joséphine Henriette LE MAIRE, fa Jean Auguste LE MAIRE, archiviste colonial, et Magdeleine PÉRILLE du SAUSOY. Témoins: John SHAW SAMPSON, négociant, Lovel PENNELL, assistant Commissaire Général, Jean Louis BAX, Auguste Hubert Lisis LE MAIRE, artiste-peintre.

Cf. Patrick HAREL: « Histoire généalogique de la famille TENNANT ».

²³⁴ Patrice Georges Benoît Marie HARDY, fs Marie Georges Roger HARDY et Anne Marie Annie BOURNIER. ° 08 V 1944 Vanves (Hauts-de-Seine). x ... Patricia TENNANT (° 14 I 1947), fa Roger TENNANT et Josée CUGNET. ✕ 2005.

Marie Georges Roger HARDY, fs François Georges HARDY et Marie Marguerite CUGNET. ° 31 VII 1911, b 03 IX 1911 Ste-Thérèse. Parrain: François Edmond HARDY; marraine: Marie Maria CUGNET. ✕ ... x .. Anne Marie Annie BOURNIER, fa

François Georges HARDY, fs Jean Joseph Édouard HARDY et Marie Charlotte Julie AUDIBERT. Appartint au corps d'Agriculture et fut administrateur de sucrerie. S'établit en France. ° 10 X 1871. ✕ 19 II 1932 Poitiers (Vienne). xr 20 VII 1910 Ste-Thérèse, Marie Marguerite CUGNET {b (4½ mois) 14 VII 1889 Ste-Thérèse. Parrain: Charles VALLET; marraine: Marie CUGNET}, fa Charles CUGNET et Marie NICAULT. Témoins: Edmond HARDY, Louis Edmond HARDY, Henry CUGNET, Ferdinand AMYOT.

Cf. Patrick HAREL: « Histoire généalogique de la famille HARDY ».

²³⁵ Voir la généalogie de la famille HARDY.

Douzième génération
Descendance HARDY

XI.1 Sandra **HARDY**, *fa* Patrice Georges Benoît Marie **HARDY** et Patricia **TENNANT**.

Suit en BCA EAA A.XII.

° 13 XII 1970 St-Cloud (Hauts-de-Seine).

x 30 IV 1998 St-Augustin, Rivière-Noire, Michel **MERLE**, *fs* Guy **MERLE** et Marie Véronique *Chantal* **HAREL**.

XI.2 Joanna **HARDY**, *fa* Patrice Georges Benoît Marie **HARDY** et Patricia **TENNANT**.

x William **DOUAIN**.

Dont:

XI.2.1 Kyle **DOUAIN**.

°

XI.3 Stéfan **HARDY**, *fs* Patrice Georges Benoît Marie **HARDY** et Patricia **TENNANT**.

Résidait à Londres avant de passer à New-York en 2015. En photo Facebook avec sa soeur Sandra **HARDY MERLE**

° ...

x 22 VIII 2004 Ledsham, Cheshire (Angleterre), Mrida **SINGHAL**, *fa* ...

Mrida SINGHAL ex Facebook 2016



Stefan HARDY et sa soeur Sandra HARDY MERLE



XI.4 Alicia **HARDY**, *fa* Patrice Georges Benoît Marie **HARDY** et Patricia **TENNANT**.

Réside à Christchurch, Nouvelle-Zélande.

° ...

D' *Elijah* MAYER et Alice MAYER à Sandra HARDY

Sixième génération

VI *Elijah* MAYER, fs John MARE et Martha N...
et Alice MAYER.

Septième génération

VII Edward MAYER. Branche B.
et Charlotte Eugénie Mathilde de CHAZAL

Huitième génération

VIII Laurence Mathilde MAYER. *Sub-branche* BC.
et Antoine Auguste de CHAZAL.

Neuvième génération

IX Antoine Édouard de CHAZAL. *Sub-branche* BCA.
et Lydie Marie Rosine DOWSON.

Dixième génération: IX.7=X

X Marie *Alix* de CHAZAL. *Sub-branche* BCA E.
et Joseph Marie Louis *André* CUGNET.

Onzième génération X.1 = XI.

XI Marie Josée CUGNET. *Sub-branche* BCA EA.
et Roger *Cabri* TENNANT.

Douzième génération: XI.1=XII

XII Patricia TENNANT. *Sub-branche* BCA EAA.
et Patrice HARDY.
✠ ... 2005.

Treizième génération: XII.1 = XIII

XIII Sandra HARDY. *Sub-branche* BCA EAA A.
et Michel MERLE.

Quatorzième génération: XIII.1 = XIV

XIV Gabriel MERLE.
° 29 I 1999.

Quatorzième génération: XIII.2 = XIV

XIV Victoria MERLE.
° 21 II 2003.

BCA EAA A
Douzième génération
Sandra HARDY et Michel MERLE

XII Sandra HARDY, *fa* Patrice Georges Benoît Marie HARDY et Patricia TENNANT.

Michel et Sandra en Photo Facebook. Ils résident à l'île de La Réunion depuis 2015, après avoir passé quelques années à Poitiers (Vienne) pour des impératifs de santé.

° 13 XII 1970 St-Cloud (Hauts-de-Seine).

xr 30 IV 1998 St-Augustin, Rivière-Noire, Michel MERLE²³⁶, *fs* Guy MERLE²³⁷ et Marie Véronique Chantal HAREL.

Sandra HARDY et Michel MERLE
Ex Facebook 2016



Dont:

Treizième génération
Descendance MERLE

XII.1 Gabriel MERLE, *fs* Michel MERLE et Sandra HARDY.

° 29 I 1999, b 27 VI 1999 St-Augustin. Parrain: Ludovic MERLE; marraine: Alicia HARDY.

XII.2 Victoria HARDY, *fs* Michel MERLE et Sandra HARDY.

° 21 II 2003, b .. III 2003 St-Augustin. Parrains: Stéphane HARDY et Fabrice TENNANT; marraine: Béatrice MERLE HARDY.

Victoria MERLE
Ex Facebook 25 X 2015



²³⁶ Michel MERLE, *fs* Guy MERLE et Marie Véronique Chantal HAREL. Ancien élève du Lycée La BOURDONNAIS. Immatriculé.

° 30 VI 1974 Curepipe, b ... Ste-Thérèse: Parrain: Patrick HAREL, oncle; marraine:

²³⁷ Guy MERLE, *fs* Gaston MERLE et Lise DESJARDINS. Fit carrière dans l'Industrie Sucrière; en charge du garage et du transport à la sucrerie de Savanna. ° 05 VIII 1942 Curepipe. ✱ 18 II 2010 rue Dupin Curepipe, i✱ cimetière Bigara, caveau HAREL. x 02 IV 1970 Curepipe, Anne Marie Véronique Chantal HAREL, *fa* Joseph France HAREL et Marie Véronique Marguerite MAINGARD de La VILLE-ès-OFFFRANS.

Note: Anne Marie Véronique Chantal HAREL, ° 29 VII 1946 établissement sucrier Côte-d'Or, d° 31 VII 1946 Moka (Reg 1 1°254); b .. VIII 1946 St-Paul. Parrain: Jean HAREL, oncle; marraine: Véronique MAINGARD de La VILLE-ès-OFFFRANS, tante.

Gaston MERLE, *fs* François Joseph Edgar MERLE et Marie Augustine Jeanne BOUCHET. Courtier juré et agent de change. ✱ 17 VI 1976 Curepipe, i✱ cimetière Bigara. xr 14 V 1934 St-Jean, Lise DESJARDINS, *fa* Gabriel DESJARDINS et Thérèse JUPPIN de FONDAUMIÈRE. Témoins: Georges MERLE, Jules BOUCHET, Raymond DESJARDINS, Maxime DESJARDINS, Joseph JUPPIN de FONDAUMIÈRE. Le R.P. DURR, assisté du R.P. THUET dans le chœur, reçut le consentement des époux. La noce se rendit à l'Hôtel de Ville de Rose-Hill, où La Flore Mauricienne servit le lunch; le Dr. Henri LE VIEUX but aux mariés.

François Joseph Edgar MERLE, *fs* Étienne Nemours MERLE et Marie Françoise Félicité Irma BROUARD. ° 17 VI 1874. ✱ 25 IV 1933, i✱ cimetière Bigara. xr (28 ans) 01 IX 1902 Sacré-Coeur, Marie Augustine Jeanne BOUCHET, *fa* Marie Louis Georges BOUCHET, docteur en médecine, et Alice BUSSEY de SAINT-ROMAIN. Témoins: Albert BROUARD, Ernest MERLE, Léon LAMUSSE, Sylvio FANUCCI.

Étienne Nemours MERLE, *fs* Étienne Victorin MERLE et Marie Louise Pamela CADET de FONTENAY. ° 08 I 1842, d° 19 I 1842 Port-Louis. Témoins: Désiré Delrive CADET de FONTENAY, commerçant, oncle, Jean Auguste d'EMMEREZ, habitant de La Savane; b 26 II 1842 St-Louis. Parrain: Hippolyte CADET de FONTENAY; marraine: Marie Aglaë MERLE. xc 22 X 1867 Port-Louis (Reg 1 1°74), Marie Françoise Félicité Irma BROUARD, *fa* François Ambroise Ernest BROUARD Marie Pauline Élixa BOUCHER de BOUCHERVILLE.

Voir la généalogie MERLE, famille parisienne, passée à l'Isle de France avec Jean Louis MERLE, *fs* Louis MERLE, Bourgeois de Paris, et Marie Jeanne VIGOUREUX; officier des troupes d'Infanterie et géographe, arrivé sur la Gloire en 1753. Ancien arpenteur (an XI). ° ca 1723 Paris (Seine), b St-Eustache. ✱ (79 ans) 13 frimaire an XI (04 XII 1802) (soir), d✱ 14 frimaire an XI Pamplémousses. Témoins: Louis, Joseph et Édouard MERLE. x 08 I 1760 St-François, Marie ANDRÉ. Cm 03 I 1760 Me DERIBES. Témoins: Thomas ENOUF, Nicolas MALHERBE, chirurgien-major, Pierre Antoine ANDRÉ, Joseph ANDRÉ, Victor ANDRÉ, Gabriel ANDRÉ, Christine ANDRÉ.

D'*Elijah* MAYER et Alice MAYER à Marie Élizabeth Anne TENNANTT

Sixième génération

VI *Elijah* MAYER, *fs* John MARE et Martha N...
et Alice MAYER.

Septième génération

VII Edward MAYER. Branche B.
et Charlotte Eugénie Mathilde de CHAZAL

Huitième génération

VIII Laurence Mathilde MAYER. *Sub-branche* BC.
et Antoine Auguste de CHAZAL.

Neuvième génération

IX Antoine Édouard de CHAZAL. *Sub-branche* BCA.
et Lydie Marie Rosine DOWSON.

Dixième génération: IX.7=X

X Marie *Alix* de CHAZAL. *Sub-branche* BCA E.
et Joseph Marie Louis André CUGNET.

Onzième génération X.1 = XI.

XI Marie Josée CUGNET. *Sub-branche* BCA EA.
et Roger *Cabri* TENNANT.

Douzième génération: XI.2=XII

XII Marie Elizabeth Anne TENNANT. *Sub-branche* BCA EAB.
et Michel COQUET

Treizième génération: XII.1 = XIII

XIII Angélique COQUET. *Sub-branche* BCZ EAB A

Treizième génération: XII.2 = XIV

XIV Gregory COQUET.

BCA EAB

Douzième génération

Marie Elizabeth *Anne* TENNANT et Michel COQUET**XII Marie Elizabeth *Anne* TENNANT, *fa* Roger TENNANT²³⁸ et Marie Josée CUGNET.**

° 30 XI 1951.

x ca 1974, Michel COQUET, *fs* ...

Deux enfants:

Treizième génération
Descendance COQUET**XII.1 Angélique Anne COQUET, *fa* Michel COQUET et Marie Elizabeth *Anne* TENNANT.**

Suit en BCA EAB A.XIII

° 08 VII 1975 île Maurice.

x 17 X 2003 La Bourdonnais, Pamplemousses, Jérôme DESVAUX de MARIGNY, *fs* Alain DESVAUX de MARIGNY et Liliane WIEHE.**XII.2 Gregory COQUET, *fs* Michel COQUET et Marie Elizabeth *Anne* TENNANT.**

Fréquenta le Glion Institute of Higher Education.

° ...

BCA EAB

Treizième génération

Angélique Anne COQUET et Jérôme DESVAUX de MARIGNY

XIII Angélique Anne COQUET, *fa* Michel COQUET et Marie Elizabeth *Anne* TENNANT.

Lauréate de la Bourse d'Angleterre. Étudia le droit à King's College, Londres. Avocate, 11 I 2001, fait partie de l'étude de SPÉVILLE - DESVAUX au Port-Louis, île Maurice.

° 08 VII 1975 île Maurice.

x 17 X 2003 La Bourdonnais, Pamplemousses, Jérôme DESVAUX de MARIGNY²³⁹, *fs* Jean Alain DESVAUX de MARIGNY²⁴⁰ et Liliane WIEHE.

²³⁸ Roger TENNANT, *fs* Joseph John *Frederic* TENNANT, docteur en médecine et Marie Eugénie HARDY. ° 05 X 1921. x 11 I 1945. Marie-Josée CUGNET {° 03 IX 1923}, *fa* Joseph Marie Louis André CUGNET et Marie Alix de CHAZAL.

Voir la généalogie TENNANT, famille originaire d'Irlande, passée à l'île Maurice via l'Afrique du Sud avec John Jean TENNANT, *fs* Alexander TENNANT, négociant et Cornelia Agatha SANDENBERG {° Norvège}. Négociant (1842) au Port-Louis. Contribuait au CERNÉEN, où il était responsable de la partie en langue anglaise des colonnes du journal. ° 30 XII 1800 Cap de Bonne Espérance (Afrique-du-Sud). ✱ (42 ans) 18 X 1842 (22h00), d✱ 19 X 1842 Port-Louis. Témoins: George William LAY, fonctionnaire, Georges NAIRAC, commerçant. x 20 II 1827 Port-Louis, Louise Joséphine Henriette LE MAIRE, *fa* Jean Auguste LE MAIRE, archiviste colonial, et Magdeleine PÉRILLE du SAUSOY. Témoins: John SHAW SAMPSON, négociant, Lovel PENNELL, assistant Commissaire Général, Jean Louis BAX, Auguste Hubert Lisis LE MAIRE, artiste-peintre.

²³⁹ Jérôme DESVAUX de MARIGNY, ° 02 VII 1975 St-Antoine.

²⁴⁰ Jean Alain DESVAUX de MARIGNY, *fs* René Émile "Finette" DESVAUX de MARIGNY et Marie Julie Henriette Aline LE BRETON de La VIEUVILLE. ° 12 IV 1942, d° 18 IV 1942 Curepipe (Reg 1 f°343). x 20 XII 1967 Pamplemousses, Liliane WIÉHÉ⁽¹⁾, *fa* Henri Christian Georges WIEHE et Hilda ROUILLARD.

Note (1): Liliane WIEHE, ° 02 VI 1943.

Cf. Patrick HAREL: « Histoire généalogique de la famille WIEHE ».

René Émile "Finette" DESVAUX de MARIGNY, *fs* Jean Émile DESVAUX de MARIGNY et Sidonie Jeanne BOURGAULT du COUDRAY. Administrateur de l'*Albion Docks Co Ltd* (1937). ° 05 VII 1897 domaine Bois Chéri, d° 31 VII 1897 Moka (Reg 1 f°347). Témoins: René Paul DESVAUX de MARIGNY, Élysée PAUQUY; b 21 VIII 1897 St-Pierre-ès-Liens. Parrain: Ivanoff DESVAUX de MARIGNY; marraine: Louise BOURGAULT du COUDRAY. ✱ 15 I 1980 Curepipe, i✱ cimetière de St-Jean. xc 15 VII 1937 Curepipe (Reg 1 f°106), Marie Julie Henriette Aline

Angélique Anne COQUET



Dont:

Quatorzième génération
Descendance DESVAUX de MARIGNY

XIII.1 Céleste **DESVAUX de MARIGNY**, *fa* Jérôme **DESVAUX de MARIGNY** et Angélique Anne **COQUET**.
° 24 V 2005 Les Charmozès.

XIII.2 Roméo **DESVAUX de MARIGNY**, *fs* Jérôme **DESVAUX de MARIGNY** et Angélique Anne **COQUET**.
01 VIII 2011, Les Charmozès.

LE BRETON de La VIEUVILLE, *fa* Anthony **LE BRETON de La VIEUVILLE** et Hélène **ROUSSET**. Témoins: Jules **ROUSSET**, l'honorable Samuel **FOUQUEREAUX**, Louis Gustave **LE BRETON**, Paul **LE CLÉZIO**, Joseph Charles **DESVAUX de MARIGNY**, Léon Roger **DESVAUX de MARIGNY**. xr 15 VII 1937 Ste-Thérèse. Témoins: Jules **ROUSSET**, l'honorable Samuel **FOUQUEREAUX**, Raoul de **ROBILLARD**, Louis Gustave **LE BRETON**; Paul **LECLÉZIO**, Joseph Charles **DESVAUX de MARIGNY**, Léon Roger **DESVAUX de MARIGNY**.

Cf. (i) Patrick HAREL: « Histoire généalogique de la famille DESVAUX de MARIGNY »; (ii) Françoise MICOUIN et Patrick HAREL: « De St-Malo à l'Isle de France », tome 1.

D'Elijah MAYER et Alice MAYER à Bernadette TENANT

Sixième génération

VI Elijah MAYER, fs John MARE et Martha N...
et Alice MAYER.

Septième génération

VII Edward MAYER. Branche B.
et Charlotte Eugénie Mathilde de CHAZAL

Huitième génération

VIII Laurence Mathilde MAYER. Sub-branche BC.
et Antoine Auguste de CHAZAL.

Neuvième génération

IX Antoine Édouard de CHAZAL. Sub-branche BCA.
et Lydie Marie Rosine DOWSON.

Dixième génération: IX.7=X

X Marie Alix de CHAZAL. Sub-branche BCA E.
et Joseph Marie Louis André CUGNET.

Onzième génération X.1 = XI.

XI Marie Josée CUGNET. Sub-branche BCA EA.
et Roger Cabri TENNANT.

Douzième génération: XI.3=XII

XII Bernadette TENNANT. Sub-branche BCA EAB B.
et Épaminondas Jean-Marc SAUZIER.

Treizième génération: XII.1= XIII

XIII Émilie SAUZIER.
° 13 IV 1985.

Treizième génération: XII.2= XIII

XIII Marc Émile SAUZIER.
° 16 XII 1987.

BCA EAB B

Douzième génération

Bernadette TENNANT et Épaminondas Jean-Marc SAUZIER

XII Bernadette TENNANT, fa Roger TENNANT²⁴¹ et Marie Josée CUGNET.

° 23 III 1956.

x 29 I 1982, Épaminondas Jean-Marc SAUZIER²⁴², fs Épaminondas Maxime SAUZIER²⁴³ et Christiane ANTELME.

Deux enfants:

Treizième génération
Descendance SAUZIER**XII.1 Émilie Diane SAUZIER, fa Épaminondas Jean-Marc SAUZIER et Marie Bernadette TENNANT.**

° 13 V 1985.

x ... Christophe Michel Pierre BOURGAULT du COUDRAY²⁴⁴, fs Marie Antoine Léon Vincent BOURGAULT du COUDRAY²⁴⁵ et Armelle PITOT.

²⁴¹ Roger TENNANT, fs Joseph John Frederic TENNANT, docteur en médecine et Marie Eugénie HARDY. ° 05 X 1921. x 11 I 1945. Marie-Josée CUGNET (° 03 IX 1923), fa Joseph Marie Louis André CUGNET et Marie Alix de CHAZAL.

²⁴² Épaminondas Jean-Marc SAUZIER, fs Épaminondas Maxime SAUZIER et Christiane ANTELME. Ingénieur. B.Sc. M.Sc.. Directeur du *Dry Cleaning & Steam Laundry*. ° 20 II 1957 Curepipe, x 29 I 1982, Marie Bernadette TENNANT, fa Roger TENNANT et Marie-Josée CUGNET.

²⁴³ Épaminondas Maxime SAUZIER, fs Marie Épaminondas Maxime SAUZIER et Marie Thérèse Suzanne LE MAIRE.

Avoué-ès-Tribunaux. ° 13 XI 1925 Curepipe. ✕ 21 IX 2002, i✕ cimetière Bigara. x 26 IV 1954 Curepipe, Christiane ANTELME, fa Pierre Joseph Gaston ANTELME et Marie Laure Cécile LABAT.

Marie Épaminondas Maxime SAUZIER, fs Marie Épaminondas Émile SAUZIER et Marie Emmeline Caroline de BISSY. Acquiert la plupart des actions de la Compagnie Le Glaneur, le plus vieux restaurant du pays après la Flore Mauricienne, et en prend la direction générale, avec M. BÉGUINOT comme administrateur (cf. Le CERNÉEN 28 IV 1934). ° 05 II 1897, b .. III 1897 Cathédrale St-Louis. ✕ 01 VI 1983, i✕ cimetière Bigara. xr 30 IV 1923 Ste-Thérèse, Marie Thérèse Suzanne LE MAIRE, fa Charles Ernest LE MAIRE et Constance Aurélie Thérèse ROBERT. Témoins: Henri d'UNIENVILLE, Frédéric ROBERT, Émile SAUZIER, ...

²⁴⁴ Michel Pierre BOURGAULT du COUDRAY, ° 25 VI 1984 Marseilles I (Bouches-du-Rhône).

²⁴⁵ Marie Antoine Léon Vincent BOURGAULT du COUDRAY, fs Pierre Léon BOURGAULT du COUDRAY et Eugénie Thérèse Marie Céline VINSON. ° 14 VI 1959. Chirurgien dentiste diplômé de la Faculté d'Art Dentaire de Marseille.

Pierre Léon BOURGAULT du COUDRAY, fs Louis René Léon BOURGAULT du COUDRAY et Odette Donatienne MARION de PROCÉ.
° ...1927. x 25 VI 1955, Eugénie Thérèse Marie Céline VINSON⁽¹⁾, fa Élie Eugène Antoine VINSON et Anna Myriam Louise LECLÉZIO.

Note (1): Eugénie Thérèse Marie Céline VINSON, ° 06 II 1932 Rose-Hill, ✕ 06 XI 2001, i✕ cimetière Bigara.

Louis René Léon BOURGAULT du COUDRAY, fs Pierre Jean Joseph René BOURGAULT du COUDRAY et Louise Jeanne Jenny BOURGAULT du COUDRAY, Pendant son administration de Ferney, inventa un piège à mouches qui fit l'objet d'une communication à la Chambre d'Agriculture (in Le CERNÉEN 12 VI 1928) et qui suscita beaucoup d'intérêt car les mouches harcelaient troupeaux et bêtes de trait. Nommé par le Gouvernement membre additionnel du Comité des Souvenirs Historiques (Nominations Officielles in Le CERNÉEN 08 VII 1932). Démissionnaire²⁴⁵ (cf. « Sur nos Propriétés », Le CERNÉEN 08 II 1935). de son poste d'administrateur de Ferney (février 1935) où il fut remplacé par Robert LAGESSE, pour prendre l'administration de l'établissement La Rivière du Mât à l'île de La Réunion, situation offerte par M. DUPUY, gendre du Sénateur BÉNARD (in Le CERNÉEN, 27 V 1935). Un climat politique alarmant sévissant à l'île de La Réunion il choisit de rentrer à l'île Maurice où un poste lui fut offert hors de l'industrie sucrière (cf. Le CERNÉEN 05 II 1937). b 1892 St-Julien. ✕ xr 19 IV 1920 Ste-Thérèse, Odette Donatienne MARION de PROCÉ, fa Paul André Donatien MARION de PROCÉ et Félicie Marie Gabrielle CLÉRICEAU. Témoins: H. A. LECLÉZIO, G. LEGRAS, J. BOURGAULT, ...

Odette Donatienne MARION de PROCÉ. ° 23 VI 1900, b (4 mois) 21 X 1900 Ste-Thérèse. Parrain: Paul CLÉRICEAU; marraine: B. CLÉRICEAU. ✕ .. 1970, i✕ cimetière Bigara. xr/1 19 IV 1920 Ste-Thérèse, Louis René Léon BOURGAULT du COUDRAY (ci dessus); x/2 (veuve) 02 IV 1969 Marie Épaminondas Émile SAUZIER.

XII.2 Marc Émile **SAUZIER**, fs Épaminondas Jean-Marc **SAUZIER** et Marie Bernadette **TENNANT**.

Domicilié à La Cocoteraie, Peyrebère.

° 16 XII 1987.

D'Elijah MAYER et Alice MAYER à Joseph Roger Maurice TENNANT

Sixième génération

VI Elijah MAYER, fs John MARE et Martha N...
et Alice MAYER.

Septième génération

VII Edward MAYER. Branche B.
et Charlotte Eugénie Mathilde de CHAZAL

Huitième génération

VIII Laurence Mathilde MAYER. Sub-branche BC.
et Antoine Auguste de CHAZAL.

Neuvième génération

IX Antoine Édouard de CHAZAL. Sub-branche BCA.
et Lydie Marie Rosine DOWSON.

Dixième génération: IX.7 = X

X Marie Alix de CHAZAL. Sub-branche BCA E.
et Joseph Marie Louis André CUGNET.

Onzième génération X.1 = XI.

XI Marie Josée CUGNET. Sub-branche BCA EA.
et Roger Cabri TENNANT.

Douzième génération: XI.5 = XII

XII Joseph Roger Maurice TENNANT. Sub-branche BCA EAB C.
et Sarah ESPITALIER-NOËL.

Treizième génération: XII.1 = XIII

XIII Camille TENNANT.

°

Treizième génération: XII.2 = XIII

XIII Maurice TENNANT.

°

BCA EAB C

Douzième génération

Joseph Roger Maurice TENNANT et S. ESPITALIER NOEL

XII Joseph Roger Maurice TENNANT, fs Roger TENNANT et Marie Josée CUGNET.

Docteur en médecine générale. Medical Director à FORTIS Clinique DARNÉ, La Croisette, Grand-Baie.

° 10 IV 1960

x Sarah ESPITALIER-NOËL, fa Maurice ESPITALIER NOËL et Valérie HOWARD JONES.

Deux enfants:

Treizième génération

XII.1 Camille TENNANT, fa Joseph Roger Maurice TENNANT et S. ESPITALIER NOËL.

°

XII.2 Maurice TENNANT, fs Joseph Roger Maurice TENNANT et S. ESPITALIER NOËL.

°

D' *Elijah* MAYER et Alice MAYER à Marie Joséphine TENNANT

Sixième génération

VI *Elijah* MAYER, *fs* John MARE et Martha N...
et Alice MAYER.

Septième génération

VII Edward MAYER. Branche B.
et Charlotte Eugénie Mathilde de CHAZAL

Huitième génération

VIII Laurence Mathilde MAYER. *Sub-branche* BC.
et Antoine Auguste de CHAZAL.

Neuvième génération

IX Antoine Édouard de CHAZAL. *Sub-branche* BCA.
et Lydie Marie Rosine DOWSON.

Dixième génération: IX.7 = X

X Marie *Alix* de CHAZAL. *Sub-branche* BCA E.
et Joseph Marie Louis *André* CUGNET.

Onzième génération X.1 = XI.

XI Marie Josée CUGNET. *Sub-branche* BCA EA.
et Roger *Cabri* TENNANT.

Douzième génération: XI.6 = XII

XII Marie Joséphine TENNANT. *Sub-branche* BCA EAB C
et Jean-Pierre DOGER de SPÉVILLE.

Treizième génération: XII.1 = XIII

XIII Rachel DOGER de SPÉVILLE.
° 16 VIII 1987

Treizième génération: XII.2 = XIII

XIII Sophie DOGER de SPÉVILLE.
°

BCA EAB C

Douzième gème génération

Marie Joséphine TENNANT et Jean Pierre DOGER de SPÉVILLE

XII Marie Joséphine TENNANT, *fa* Roger *Cabri* **TENNANT**²⁴⁶ et Marie Josée **CUGNET**.

° 01 X 1963

x ... *ca* 1986 Jean-Pierre **DOGER de SPÉVILLE**²⁴⁷, *fs* Marie Élysée *Maurice* "Dakar" **DOGER de SPÉVILLE**²⁴⁸ et Marie Philomène Thérèse *Jacqueline* **BROUSSE de GERSIGNY**.

Deux enfants:

Treizième génération

Descendance DOGER de SPÉVILLE

XII.1 Rachel DOGER de SPÉVILLE, *fa* Jean-Pierre **DOGER de SPÉVILLE** et Marie Joséphine **TENNANT**.

° 16 X 1987.

x ... N. N...

Dont:

Quatorzième génération

XII.1.1 N. DOGER de SPÉVILLE N..., *fs* N. N... et Rachel **DOGER de SPÉVILLE**.° *ca* 2015**XII.2 Sophie Marie DOGER de SPÉVILLE**, *fa* Jean-Pierre **DOGER de SPÉVILLE** et Marie Joséphine **TENNANT**.

° 02 XI 1990.

²⁴⁶ Roger **TENNANT**, *fs* Joseph John *Frederic* **TENNANT**, docteur en médecine et Marie Eugénie **HARDY**. ° 05 X 1921. x 11 I 1945. Marie-Josée **CUGNET** {° 03 IX 1923}, *fa* Joseph Marie Louis *André* **CUGNET** et Marie *Alix de* **CHAZAL**.

TENNANT, famille originaire d'Irlande, passée à l'île Maurice *via* l'Afrique du Sud avec John Jean **TENNANT**, *fs* Alexander **TENNANT**, négociant et Cornelia Agatha **SANDENBERG** {° Norvège}. Négociant (1842) au Port-Louis. Contribuait au CERNÉEN, où il était responsable de la partie en langue anglaise des colonnes du journal. ° 30 XII 1800 Cap de Bonne Espérance (Afrique-du-Sud). ✱ (42 ans) 18 X 1842 (22h00), d✱ 19 X 1842 Port-Louis. Témoins: George William **LAY**, fonctionnaire, Georges **NAIRAC**, commerçant. x 20 II 1827 Port-Louis, Louise Joséphine Henriette **LE MAIRE**, *fa* Jean Auguste **LE MAIRE**, archiviste colonial, et Magdeleine **PÉRILLE du SAUSOY**. Témoins: John **SHAW** **SAMPSON**, négociant, Lovel **PENNELL**, assistant Commissaire Général, Jean Louis **BAX**, Auguste Hubert Lisis **LE MAIRE**, artiste-peintre.

Cf. Patrick HAREL: « Histoire généalogique de la famille TENNANT ».

²⁴⁷ Jean-Pierre **DOGER de SPÉVILLE**, ° 24 V 1957.

²⁴⁸ Marie Élysée *Maurice* "Dakar" **DOGER de SPÉVILLE**, *fs* Pierre Hector Julien *Maurice* **DOGER de SPÉVILLE** et Marie Joséphine Lise **MONTOCCHIO**. Notaire. Fit une brève carrière politique au sein du Parti Mauricien aux côtés de Jules **KOENIG**. Ne fut jamais député mais fut conseiller municipal de la Municipalité de Beau-Bassin & Rose-Hill. ° 07 V 1924, d° 15 VI 1924 Moka (Reg 1 f°269); b 07 V 1924 St-Pierre-ès-Liens. Parrain: Charles Louis Élysée **DOGER de SPÉVILLE**; marraine: Marie Anne Simone **MONTOCCHIO**. ✱ 13 IV 1995 (cancer) Rivière-Noire. x/1 07 X 1946 Notre-Dame-de-Lourdes, Marie Philomène Thérèse *Jacqueline* **BROUSSE de GERSIGNY**, *fa* Joseph Georges **BROUSSE de GERSIGNY** et Eugénie Fanny Philomène Sarah *Myriam* **SINGERY**. x/2 .. 1990, Ivy **MAYER**, *fa* Herbert Alfred *Bertie* **MAYER** et Lise **AUDIBERT**.

D' *Elijah* MAYER et Alice MAYER à Janine CUGNET

Sixième génération

VI *Elijah* MAYER, fs John MARE et Martha N...
et Alice MAYER.

Septième génération

VII Edward MAYER. Branche B.
et Charlotte Eugénie Mathilde de CHAZAL

Huitième génération

VIII Laurence Mathilde MAYER. *Sub-branche* BC.
et Antoine Auguste de CHAZAL.

Neuvième génération

IX Antoine Édouard de CHAZAL. *Sub-branche* BCA.
et Lydie Marie Rosine DOWSON.

Dixième génération: IX.7=X

X Marie *Alix* de CHAZAL. *Sub-branche* BCA E.
et Joseph Marie Louis *André* CUGNET.

Onzième génération: X.2 = XI.

XI Janine CUGNET. *Sub-branche* BCA EB.
et Joseph *Jojo* MERVEN.

Douzième génération: XI.1 = XII

XII Marie Catherine MERVEN. *Sub-branche* BCA EBA.
et Gaëtan Yves PERPETU.

Douzième génération: XI.2 = XII

XII Marie *Alix* MERVEN. *Sub-branche* BCA EBB.
et Serge PERRIER.

Douzième génération: XI.3 = XII

XII Marie Régine MERVEN.
° 30 VIII 1952.

Douzième génération: XI.4 = XII

XII Marie Geneviève Janick MERVEN.
° 03 I 1959.

BCA EB

Onzième génération

Janine CUGNET et Jacques Ange Joseph *Jojo* MERVEN**XI** Janine **CUGNET**, fa Joseph Marie Louis *André* **CUGNET** et Marie *Alix* de **CHAZAL**.

° ca 1928?

✳ ? aurait mis fin à ses jours.

x 14 V 1949 Curepipe, Jacques Ange Joseph *Jojo* **MERVEN**²⁴⁹, fs Thomas Frantz **MERVEN**²⁵⁰ et Anne Marie Joseph Renée *Thalie* **MARTIN**.

Dont:

Douzième génération

Descendance MERVEN

XI.1 Marie Catherine **MERVEN**, fa Jacques Ange Joseph *Jojo* **MERVEN** et Janine **CUGNET**.

Suit en BCE EBA.XII

° 27 II 1950.

x ... île Maurice, Gaëtan Yves **PERPETU**, fs ...**XI.2** Marie *Alix* **MERVEN**, fa Jacques Ange Joseph *Jojo* **MERVEN** et Janine **CUGNET**.

Suit en BCA EBB.XII.

° 30 VIII 1952 Curepipe.

x ... Serge **PERRIER**, fs ...²⁴⁹ Jacques Ange Joseph *Jojo* **MERVEN**, ° 16 III 1925 Curepipe.²⁵⁰ Thomas Frantz **MERVEN**, fs Ange Joseph **MERVEN** et Marie Erthémise **HARDY**. Propriétaire d'une écurie de chevaux de course, fit courir pendant longtemps au Champ-de-Mars. ° 03 IV 1899 Curepipe, b 27 V 1899 Ste-Thérèse. Parrain: Dr **TENNANT**; marraine: E. **ANTELME**. x 23 IV 1923 Ste-Thérèse, Anne Marie Joseph Renée *Thalie* **MARTIN**, fa Antoine **MARTIN** et Gabrielle **LAGESSE**. Témoins: C. **HARDY**, R. **LAGESSE**, M. **MARTIN**, Gustave **MARTIN**,...Ange Joseph **MERVEN**, fs Thomas *Thomy* **MERVEN** et Marie Jeanne Élodie **LAGESSE**. Il fut le directeur de la Maison **MERVEN** et Cie, et fit les démarches pour l'acquisition en Afrique-du-Sud du petit vapeur *Ingerid* (qui appareilla de Durban le 10 XI 1931 pour rallier Port-Louis le 19 XI 1931) destiné à accélérer l'approvisionnement de la Colonie en boeufs de boucherie et denrées alimentaires. Turfiste inconditionnel, il était membre du Mauritius Turf Club, il avait la passion des chevaux de course et faisait courir au Champ-de-Mars. Surnommé affectueusement le "Père Joseph", suivi de son fidèle caniche et enveloppé d'un grand manteau, il venait à l'aube suivre la *training* au Champ-de-Mars. Il avait une vraie connaissance des choses hippiques et dispensait volontiers conseils et avis, soit pour l'entraînement d'un cheval, soit pour apprécier un galop. Les courtiers jurés de la Place du Port-Louis, à l'occasion de la visite du Duc d'YORK, juin 1927, ayant formé une écurie, lui confièrent le soin d'entraîner leurs chevaux. Il fit si bien qu'il remporta les deux principaux trophées: il arracha aux favoris la Coupe du Duc d'York avec le très ordinaire *Harry-of-Monmouth*. Il remporta le Jockey Club Plate (1908) avec *New-Title*, le Mauritius Turf Club Plate (qui venait d'être appelé "Eugène ROUSSET Plate") avec *Zinovieff* (1931). Il lança le Special Sweep, le Badinage Merven et le Coup-Double, bien connu des parieurs. Il signait *Vigilant* au RADICAL. ° 17 V 1870. ✳ 07 XII 1931 rue Ritter, Curepipe, i✳ cimetière de Pamplemousses. Service funèbre 08 XII 1931 Ste-Thérèse, par le chanoine TROTTE assisté des abbés CANNING et GHEUDE. Tenaient les cordons du poêle: l'honorable Jules LECLÉZIO, Jules ROUSSET, James Henri GIBLOT du CRAY, Louis GOUPILLE, Alphonse LAGESSE, Edgar TENNANT, Maxime BOULLÉ, Louis BOUIC, André ESPITALIER NOËL, le Dr. Émile DUVIVIER, Ernest GALLET, Antoine MARTIN. xr 26 I 1892 St-Pierre-ès-Liens, Marie Arthémise **HARDY**, fa Hippolyte Camille **HARDY** et Emmeline LAGESSE. Témoins: E. DUVIVIER, L. **HARDY**.

Cf. Patrick HAREL: « Histoire généalogique de la famille MERVEN ».

XI.3 Marie Régine **MERVEN**, *fa* Jacques Ange Joseph *Jojo* **MERVEN** et Janine **CUGNET**.

Domiciliée de Roches-Noires, Route Royale.

° 01 | 1955 Curepipe, d° 06 | 1955.

XI.4 Marie Geneviève Janick **MERVEN**, *fa* Jacques Ange Joseph *Jojo* **MERVEN** et Janine **CUGNET**.

Domiciliée de Singapour en 2000. Domiciliée de Roches-Noires, Route Royale.

° 03 | 1959 Curepipe.

D'*Elijah* MAYER et Alice MAYER à Marie Catherine MERVEN

Sixième génération

VI *Elijah* MAYER, *fs* John MARE et Martha N...
et Alice MAYER.

Septième génération

VII Edward MAYER. Branche B.
et Charlotte Eugénie Mathilde de CHAZAL

Huitième génération

VIII Laurence Mathilde MAYER. *Sub-branche* BC.
et Antoine Auguste de CHAZAL.

Neuvième génération

IX Antoine Édouard de CHAZAL. *Sub-branche* BCA.
et Lydie Marie Rosine DOWSON.

Dixième génération: IX.7=X

X Marie *Alix* de CHAZAL. *Sub-branche* BCA E.
et Joseph Marie Louis *André* CUGNET.

Onzième génération: X.2 = XI.

XI Janine CUGNET. *Sub-branche* BCA EB.
x Joseph *Jojo* MERVEN.

Douzième génération: XI.1 = XII

XII Marie Catherine MERVEN. *Sub-branche* BCA EBA.
et Gaëtan Yves PERPETU.

Treizième génération: XII.1 = XIII.

XIII Frédérique PERPÉTU.

° ...

Treizième génération: XII.2 = XIII.

XIII Marc Yves PERPÉTU.

° 27 I 1998.

BCA EBA

Douzième génération

Marie Catherine MERVEN et Gaëtan Yves PERPÉTU

XII Marie Catherine MERVEN, *fa* Jacques Ange Joseph *Jojo* MERVEN et Janine CUGNET.**Domiciliée de Bain Boeuf, Cap Malheureux (2015).**

° 27 II 1950.

x ... île Maurice, Gaëtan Yves **PERPETU**²⁵¹, *fs* ...

Dont:

Treizième génération
Descendance PERPÉTU**XII.1** Frédérique **PERPÉTU**, *fa* Gaëtan Yves **PERPÉTU** et Marie Catherine **MERVEN**.

° ...

XII.2 Marc Yves **PERPÉTU**, *fs* Gaëtan Yves **PERPÉTU** et Marie Catherine **MERVEN**.

° 27 I 1998.

²⁵¹ Gaëtan Yves **PERPETU**, ° 14 VI 1944 Madagascar.

D' *Elijah* MAYER et Alice MAYER à Marie Alix MERVEN

Sixième génération

VI *Elijah* MAYER, *fs* John MARE et Martha N...
et Alice MAYER.

Septième génération

VII Edward MAYER. Branche B.
et Charlotte Eugénie Mathilde de CHAZAL

Huitième génération

VIII Laurence Mathilde MAYER. *Sub-branche* BC.
et Antoine Auguste de CHAZAL.

Neuvième génération

IX Antoine Édouard de CHAZAL. *Sub-branche* BCA.
et Lydie Marie Rosine DOWSON.

Dixième génération: IX.7=X

X Marie *Alix* de CHAZAL. *Sub-branche* BCA E.
et Joseph Marie Louis *André* CUGNET.

Onzième génération: X.2 = XI.

XI Janine CUGNET. *Sub-branche* BCA EB.
x Joseph *Jojo* MERVEN.

Douzième génération: XI.2 = XII

XII Marie Alix MERVEN. *Sub-branche* BCA EBB.
et Serge PERRIER.

Treizième génération: XII.1 = XIII.

XIII Karine Marie PERRIER. *Sub-branche* BCA EBB A
et Cédric LINCOLN.

Treizième génération: XII.2 = XIII.

XIII Renaud Galaad PERRIER.
° 06 VI 1983 St-Denis de La Réunion.

BCA EBB

Douzième génération

Marie Alix MERVEN et Serge PERRIER

XII Marie Alix MERVEN, *fa* Jacques Ange Joseph *Jojo* MERVEN et Janine CUGNET.**Domiciliée à Roches-Noires, Route Royale.**

° 30 VIII 1952 Curepipe.

✕ 2016?

x ... Serge PERRIER²⁵², *fs* ..

Dont:

Treizième génération
Descendance PERRIER**XII.1 Karine Marie PERRIER**, *fa* Serge PERRIER et Marie Alix MERVEN.**Domiciliée à Roches-Noires, Route Royale.**

° 16 VIII 1980.

x ... Cédric LINCOLN²⁵³, *fs* Jacques LINCOLN²⁵⁴ et Chantal Alice Marie HARDY.

Postérité inconnue.

XII.2 Renaud Galaad PERRIER, *fs* Serge PERRIER et Marie Alix MERVEN.**Domicilié à "Flats Salaffa", Curepipe.**

° 06 VI 1983 St-Denis (La Réunion).

²⁵² Serge PERRIER, ° 18 X 1951 St-Mandé (Val-de-Marne). Domicilié à Roches-Noires, Route Royale (2016).²⁵³ Cédric LINCOLN, ° 11 IV 1980 Curepipe.²⁵⁴ Jacques LINCOLN, *fs* Freddy Marie Joseph Alfred LINCOLN et Marie Amélie Geneviève CARLES. ° 26 III 1956 Curepipe. x 10 XI 1978 Curepipe, Chantal Marie Alice HARDY⁽¹⁾, *fa* Alain HARDY et Laurence REY.

Note (1): Chantal Marie Alice HARDY, ° 31 VII 1958.

D'Elijah MAYER et Alice MAYER à Marie Alice Sylvie CUGNET

Sixième génération

VI Elijah MAYER, fs John MARE et Martha N...
et Alice MAYER.

Septième génération

VII Edward MAYER. Branche B.
et Charlotte Eugénie Mathilde de CHAZAL

Huitième génération

VIII Laurence Mathilde MAYER. Sub-branche BC.
et Antoine Auguste de CHAZAL.

Neuvième génération

IX Antoine Édouard de CHAZAL. Sub-branche BCA.
et Lydie Marie Rosine DOWSON.

Dixième génération: IX.7=X

X Marie *Alix* de CHAZAL. Sub-branche BCA E.
et Joseph Marie Louis *André* CUGNET.

Onzième génération X.3 = XI.

XI Marie Alice Sylvie CUGNET. Sub-branche BCA EC.
et Maurice MARTIN.

Douzième génération: XI.1 = XII

XII *André Volcy Maurice* MARTIN. Sub-branche BCA ECA.
et Raymonde Marie-Christine ROUILLARD.

Douzième génération: XI.2 = XII

XI.2 Henry Didier MARTIN. Sub-branche BCA ECB..
et Pauline HAREL.

Douzième génération: XI.3 = XII

XI.3 Joseph François MARTIN. Sub-branche BCA ECC.
et Laurence KOENIG.

BCA EC

Onzième génération

Marie Alice Sylvie CUGNET et Maurice MARTIN

XI Marie Alice Sylvie CUGNET, fa Joseph Marie Louis André CUGNET et Marie Alix de CHAZAL.

° 17 II 1928 Curepipe.

✕ 14 VI 1990, i✕ cimetière Bigara.

x 10 VIII 1951 Curepipe, Pierre Joseph Louis *Maurice* MARTIN²⁵⁵, fs Léon Gustave *Maurice* MARTIN et Odette GOUPILLE.

²⁵⁵ Pierre Joseph Louis *Maurice* MARTIN, fs Léon Gustave *Maurice* MARTIN et Marie Épaminondas Édith *Odette* GOUPILLE. ° 17 V 1928 Curepipe. ✕ 14 01 2014 Grand-Baie. x/1 10 VIII 1951 Curepipe, Marie Alix Sylvie CUGNET, fa Joseph Marie Louis André CUGNET et Marie Alix de CHAZAL. x/2 (veuf) 05 XII 1992, Évelyne BATHFIELD⁽¹⁾, veuve Raymond DESVAUX de MARIGNY, fa Pierre Pépé BATHFIELD et Anne Annie BATHFIELD.

Note (1): Évelyne BATHFIELD. ° 08 XI 1944 Mahébourg. x/1 02 X 1967, Raymond DESVAUX de MARIGNY, fs Louis Raoul Rodolphe DESVAUX de MARIGNY et Myriam BATHFIELD.

Léon Gustave *Maurice* MARTIN, fs Joseph Antoine *Maurice* MARTIN et Marie Cécile Céline DARDENNE. ° 17 IV 1903, b 17 V 1903 Ste-Thérèse. Parrain: Frédéric ROBERT; marraine: A. S. MARTIN. ✕ 01 X 1990 Curepipe, i✕ cimetière Bigara. xr 25 V 1927 Notre-Dame-de-Lourdes, Odette GOUPILLE, fa Pierre GOUPILLE et Édith SAUZIER. Témoins: Michel MARTIN, oncle, Émile SAUZIER jeune, le Dr Pierre GOUPILLE, Amédée POUPARD. Le R.P. RISS, curé de Ste-Hélène reçut le consentement des époux. A la réception chez Pierre GOUPILLE, Philippe SAUZIER but aux époux.

Joseph Antoine *Maurice* MARTIN, fs Augustin *Gustave* MARTIN et Aurélie Marguerite Julie SAUZIER. Etudiant au Collège Royal; puis au Collège d'Agriculture de Grignon (Loiret, Yvelines, ?), dont il sortit Chimiste Agricole, et au Musée d'Histoire Naturelle de Paris. Il publia un article sur le labour (23 I 1897, cf. Le CERNÉEN, 23 I 1897). Chimiste du *Colonial Engrais Chimiques* dont il se retira vers la fin mars 1916, pour être remplacé par Pierre de SORNAY (cf. Le CERNÉEN, 07 IV 1916). Il débuta dans la vie publique lorsqu'il fut appelé à remplacer Louis SOUCHON, député démissionnaire de Rivière-du-Rempart (XI 1912). Depuis, il fut ré-élu en 1916, 1921, 1931. Promu de lieutenant à Capitaine (in Le CERNÉEN 03 III 1920). En 1931, à la mi-mai, il partit pour France, accompagné de son épouse et de sa fille Florence. Il s'apprêtait à rentrer au pays quand il dut subir (VI 1932) une intervention chirurgicale d'urgence par le Professeur de MARTEL (fils de GYPP) dans une clinique de Paris (cf. Le CERNÉEN, 20 VI 1932 : L'honorable Maurice MARTIN). Guéri, il ne rentra que le 31 X 1932 par le *Chantilly*, de Marseille. Il prêta serment (07 XI 1932) et retrouva son siège au Conseil du Gouvernement où il se trouva être le doyen des députés. Fait O.B.E.(1928) et C.B.E. (III 1836, cf. Le CERNÉEN, 17 III 1936). Nommé (XI 1932) commissaire pour 5 ans du *Mauritius Jockey Club* (cf. Le CERNÉEN, 02 XII 1932). Il se retira de la vie parlementaire fin 1935, remplacé par Tristan MALLAC. Un champagne d'adieu lui fut offert à cette occasion au Club de Curepipe (cf. Le CERNÉEN, 13 I 1936), le dimanche 12 I 1936. Il partit en vacances en Afrique-du-Sud par le *Houtman*, le 21 IV 1936. Acheta, associé à Gaston TYACK, le domaine d'*Haute Rive* (613 arpents) annexe d'Ile d'Ambre (Le CERNÉEN, 20/21 I 1916); le revendit à MM. LAVILLE, GENTIL, H. LANGLOIS et James NUNN (Le CERNÉEN, 29 III 1916) pour Rs 460 000, la transaction conclue le 31 III 1916 (Le CERNÉEN, 04 IV 1916). Il fut pris subitement de malaise au Club de Curepipe, le matin du samedi 03 III 1934, ayant ressenti la veille les symptômes de la crise cardiaque qui le menaçait. Il mourut d'une affection cardiaque à la Clinique de Curepipe. A ses funérailles assistaient S. E. le Gouverneur, le Maire du Port-Louis, le Consul de France, le Commissaire de Police, le Commandant des Troupes, le président de la Chambre de Commerce et celui de la Chambre d'Agriculture, députés, juges, etc. Une course de 7 furlongs courue chaque saison au Champ-de-Mars, est dotée de la *Maurice Martin Plate*. ° 11 XI 1872 établissement *l'Espérance*, d° 25 XI 1872 Rivière-du-Rempart (Reg 2 f°173). Témoins: James LE BLANC, comptable, Édouard de SENNEVILLE, planteur; b 07 XII 1872 Ste-Philomène, canton de Poudre-d'Or. Parrain: Charles Louis MARTIN; marraine: Marie Éva MARTIN. ✕ 17 V 1937 (20h00) Curepipe, d✕ 18 V 1937 Plaines-Wilhems (Reg 1 f°323); i✕ cimetière Bigara. Témoins: Émile SAUZIER, D. LALLAH, clerc d'avoué. La levée du corps fut faite (18 V 1937) à sa résidence de Forest Side, *Le Berceau*, par l'Abbé GIRAUD; service funèbre à Ste Thérèse par le Chanoine CHARPIAT, en présence de Mgr. MAMET, du Chanoine STREICHER, des Abbés GIRAUD, KEENAN, van KESTEREN. Menaient le deuil, Madame MARTIN, ses filles et belles-filles, Maurice, André et Antoine MARTIN, Émile SAUZIER, Henri DALAIS, Lois et Pierre ROBERT. x ... Marie Cécile Céline DARDENNE, fa docteur Henri Léon DARDENNE et Cécile Marie Clémence LEMAIRE.

Cf. Patrick HAREL: « Histoire généalogique de la famille MARTIN ».

Dont:

Douzième génération
Descendance MARTIN

XI.1 André Volcy *Maurice* **MARTIN**, fs Pierre Joseph Louis *Maurice* **MARTIN** et Marie Alix Sylvie **CUGNET**.

Suit en BCA ECA.XII.

° 29 IX 1952 Curepipe.

x 29 VI 1983 Curepipe, Plaines-Wilhems, Raymonde Marie-Christine **ROUILLARD**, fa Guy **ROUILLARD** et Solange **KOENIG**.

XI.2 Henry Didier **MARTIN**, fs Pierre Joseph Louis *Maurice* **MARTIN** et Marie Alix Sylvie **CUGNET**.

Suit en BCA ECB.XII.

° 07 IX 1957 Curepipe.

x 25 V 1995 Le Mapou, Pauline **HAREL**, fa Henri François *Jean Raymond* **HAREL** et Laurence **WIEHE**.

XI.3 Joseph François **MARTIN**, fs Pierre Joseph Louis *Maurice* **MARTIN** et Marie Alix Sylvie **CUGNET**.

Suit en BCA ECC.XII.

° 15 VII 1959 Curepipe.

x 26 IV 1985 Laurence **KOENIG**, fa Joseph Ignace *Francis* **KOENIG** et Marie Joseph Rita *Lise* **REY**.

D'Eljah MAYER et Alice MAYER à André Volcy Maurice MARTIN

Sixième génération

VI Eljah MAYER, fs John MARE et Martha N...
et Alice MAYER.

Septième génération

VII Edward MAYER. Branche B.
et Charlotte Eugénie Mathilde de CHAZAL

Huitième génération

VIII Laurence Mathilde MAYER. Sub-branche BC.
et Antoine Auguste de CHAZAL.

Neuvième génération

IX Antoine Édouard de CHAZAL. Sub-branche BCA.
et Lydie Marie Rosine DOWSON.

Dixième génération: IX.7 = X

X Marie Alix de CHAZAL. Sub-branche BCA E.
et Joseph Marie Louis André CUGNET.

Onzième génération X.3 = XI.

XI Marie Alice Sylvie CUGNET. Sub-branche BCA EC.
et Maurice MARTIN.

Douzième génération: XI.1 = XII

XII André Volcy Maurice MARTIN. Sub-branche BCA ECA.
et Raymonde Marie-Christine ROUILLARD.

Treizième génération: XII.1 = XIII

XIII Guy Maurice MARTIN. Sub-branche BCA ECA A
et Christine DOGER de SPÉVILLE.

Treizième génération: XII.1 = XIII

XIII Céline MARTIN. Alliance et postérité inconnues.
° 25 VII 1985.

BCA ECA

Douzième génération

André Volcy Maurice MARTIN et Raymonde Marie-Christine ROUILLARD

XII André Volcy Maurice MARTIN, fs Pierre Joseph Louis Maurice MARTIN et Marie Alix Sylvie CUGNET.

° 29 IX 1952 Curepipe.

xc 29 VI 1983 Curepipe, Plaines-Wilhems (Reg 1 f°232), Raymonde Marie-Christine ROUILLARD²⁵⁶, fa Guy ROUILLARD²⁵⁷ et Solange KOENIG.

Dont:

Treizième génération MARTIN

XII.1 Guy Maurice MARTIN, fs André Volcy Maurice MARTIN et Raymonde Marie-Christine ROUILLARD.

° 25 VII 1985.

x 06 XI 2015 Trou-d'Eau-Douce, Christine DOGER de SPÉVILLE, fa Jean Pierre DOGER de SPÉVILLE et Françoise PIAT.

XII.2 Céline MARTIN, fa André Volcy Maurice MARTIN et Raymonde Marie-Christine ROUILLARD.

° 25 VII 1985.

²⁵⁶ Raymonde Marie Christine ROUILLARD. ° 02 VII 1959 Curepipe.²⁵⁷ Guy ROUILLARD, fs Marie Jean Louis James ROUILLARD et Simone Marie CHEVREAU. ° 25 IX 1921 Mon-Loisir ROUILLARD, d° 18 X 1921 Rivière-du-Rempart. xc 02 X 1958 Rose-Hill, Solange KOENIG, fa Louis Marc KOENIG et Marie Cécile Raymonde BAX.

D'Elijah MAYER et Alice MAYER à Henry Didier MARTIN

Sixième génération

VI Elijah MAYER, fs John MARE et Martha N...
et Alice MAYER.

Septième génération

VII Edward MAYER. Branche B.
et Charlotte Eugénie Mathilde de CHAZAL

Huitième génération

VIII Laurence Mathilde MAYER. Sub-branche BC.
et Antoine Auguste de CHAZAL.

Neuvième génération

IX Antoine Édouard de CHAZAL. Sub-branche BCA.
et Lydie Marie Rosine DOWSON.

Dixième génération: IX.7=X

X Marie Alix de CHAZAL. Sub-branche BCA E.
et Joseph Marie Louis André CUGNET.

Onzième génération X.3 = XI.

XI Marie Alice Sylvie CUGNET. Sub-branche BCA EC.
et Maurice MARTIN.

Douzième génération: XI.2 = XII

XI.2 Henry Didier MARTIN. Sub-branche BCA ECB.
et Pauline HAREL.

Treizième génération: XII.1 = XIII

XIII Sacha MARTIN. Sub-branche BCA ECB A
x 30 VIII 2013, Yannick de La BAUVE d'ARIFAT.

Treizième génération: XII.2 = XIII

XIII Héloïse MARTIN.
° 24 V 1992.

Treizième génération: XII.3 = XIII

XIII Florence MARTIN.
° 29 VII 1994.

BCA ECB

Douzième génération MARTIN

Henri Didier MARTIN et Pauline HAREL

XII Henry Didier MARTIN²⁵⁸, fs Pierre Joseph Louis Maurice MARTIN et Marie Alix Sylvie CUGNET.

° 07 IX 1957 Curepipe.

x 25 V 1995 Le Mapou, Pauline HAREL²⁵⁹, fa Henri François Jean Raymond HAREL²⁶⁰ et Laurence WIEHE.

Dont:

Quatorzième génération MARTIN

XII.1 Sacha MARTIN, fas Henry Didier MARTIN et Pauline HAREL.

° 11 VI 1987.

x 30 VIII 2013, Yannick de La BAUVE d'ARIFAT²⁶¹, fs Bernard de La BAUVE d'ARIFAT²⁶² et Marie-Hélène CHASTEAU de BALLYON.

²⁵⁸ Henry Didier MARTIN, ° 07 IX 1957 Curepipe.

²⁵⁹ Pauline HAREL, ° 19 X 1963.

²⁶⁰ Henri François Jean Raymond HAREL, fs Marie Hyacinthe Raymond HAREL et Marie Antoinette Henriette Françoise ROUSSET. Titulaire du B.Sc.Chemical Engineering de l'Université de Louisiane, Bâton Rouge (1957); la même année fit des stages techniques aux sucreries de La Bourdonnais et d'Union St-Aubin. Assistant d'usine à Riche-en-Eau (1958) il occupa le même poste à St- Antoine (1959-1963). Ingénieur technico-commercial, chez DOGER de SPÉVILLE (1964-1968). Ingénieur et directeur à Forges TARDIEU (1968-1973) et en devint le président à son départ, Directeur technique du Groupe HAREL Frères (1974-1997). Entreprit, en 1980, la construction de la nouvelle distillerie du groupe érigée à Beau-Plan suivie de celle de l'usine de conditionnement de boissons alcoolisées. Plus tard, prit la présidence de ces deux sociétés dont les noms devinrent GRAYS Refinery et GRAYS Bottling. Sa dernière contribution au sein de HAREL Frères fut d'étudier et d'initier le projet de centrale thermique à bi-combustible: bagasse / charbon aujourd'hui TERRAGEN. Vice-président (1979-1980), puis président (1980-1981) du Syndicat des Sucres, fut reçu en visite de courtoisie par le Premier Ministre, Sir Seewoosagur RAMGOOLAM (cf. Le CERNÉEN 05 IX 1980). Entra au Conseil d'Administration de la Mauritius Commercial Bank en 1983 et en devint le vice président puis le président, à deux reprises, en 1996 -1997, puis en 2000 – 2001. ° 13 VIII 1934, d° 13 VIII 1934 Curepipe, Plaines-Wilhelms (Reg 2 f°392).x 21 V 1958 Pamplemousses (Reg 1 f°14), Laurence WIEHE, fa Ernest WIEHE et Simone KOENIG.

Marie Hyacinthe Raymond HAREL, fs Edmond Henri HAREL et Marie Louise Fanny ROUILLARD. Il part pour France à l'âge de douze ans, fait ses études secondaires au Collège St Elm, à Arcachon. Rentré au pays quelques huit ans plus tard, il s'adonne à ses trois passions : La mécanique automobile, la voile et la pêche au gros. Il ouvrira son premier atelier à l'arrière de la maison de son père, à Curepipe, avec des partenaires de choix: Émile LABAT, Jean REY et Jean ALLENDY HHAREL. Ensuite, c'est avec Joseph LANGLOIS, un autre passionné, et Jean ALLENDY HAREL qu'ils ouvriront le « Garage Harel Langlois » à La Chaussée au Port-Louis; directeur en 1933 de la maison Mauritius Import Company Ltd, agent des automobiles Triumph. Sa passion pour la voile se traduira par la construction, chez lui à Curepipe, de nombreux voiliers pour lui et pour ses amis avec l'aide précieuse de Mémé, un formidable ouvrier demeurant à Camp Pierrot, le village d'à-côté. Avec ses amis, amoureux de la voile comme lui, il fonda, en 1942, le « Grand Baie Yacht Club » qu'il présidera durant de nombreuses années. Il avait, par-dessus tout, un grand talent: Celui de savoir se mettre à la hauteur de son vis-à-vis qu'il ait sept ou soixante-dix-sept ans. Il était aimé de tous. ° 12 XI 1907 Belle-Vue HAREL, d° 12 XII 1907 Moka / Quartier-Militaire (Reg 3 f°284). Témoins: Charles HAREL, comptable, Ernest LIEBER; b 24 XII 1907 St-François-d'Assise. Parrain: Ernest ROUILLARD; marraine Jeanne ALLENDY HAREL. ✱ 22 III 1988, i✱ cimetière de Pamplemousses. xc 03 VII 1929 Curepipe, Marie Antoinette Henriette Françoise ROUSSET, fa Marie Antoine Henri ROUSSET et Alphonsine Aline du PELOUX de SAINT-ROMAIN. Témoins: Tristan MALLAC, Eugène ROUSSET, Édouard ROUILLARD, Henry HAREL, Henry ROUSSET, Robert ROUSSET. xr 03 VII 1929 Ste-Thérèse.

Cf. Patrick HAREL: « Histoire généalogique de la famille HAREL ».

²⁶¹ Yannick de La BAUVE d'ARIFAT, ° 11 III 1987.

XII.2 Héloïse **MARTIN** *fa* Henry Didier **MARTIN** et Pauline **HAREL**.
° 24 V 1992.

XII.3 Florence **MARTIN** *fa* Henry Didier **MARTIN** et Pauline **HAREL**.
° 29 VII 1994.

²⁶² Bernard de La BAUVE d'ARIFAT, *fs* Guy de La BAUVE d'ARIFAT et Jacqueline ADAM. Ingénieur Agronome, diplômé de l'École d'Agronomie de Lille. *Field Manager* (chef des cultures) de la sucrerie Médine. ° 28 IX 1954. x 16 XII 1977 ..., Marie Hélène CHASTEAU de BALYON *fa* Jean CHASTEAU de BALYON et Solange BROUSSE de GERSIGNY.

Guy de La BAUVE d'ARIFAT, *fs* Constant Laurent André de La BAUVE d'ARIFAT et Suzanne de GERSIGNY. Participe à la vie publique de l'île Maurice. ° 29 IV 1998, d° 30 IV 1998. ✕ 30 IV 1999. x ... 1948 ... Jacqueline ADAM.

D'Elijah MAYER et Alice MAYER à Marie Alice Sylvie CUGNET

Sixième génération

VI Elijah MAYER, fs John MARE et Martha N...
et Alice MAYER.

Septième génération

VII Edward MAYER. Branche B.
et Charlotte Eugénie Mathilde de CHAZAL

Huitième génération

VIII Laurence Mathilde MAYER. Sub-branche BC.
et Antoine Auguste de CHAZAL.

Neuvième génération

IX Antoine Édouard de CHAZAL. Sub-branche BCA.
et Lydie Marie Rosine DOWSON.

Dixième génération: IX.7=X

X Marie Alix de CHAZAL. Sub-branche BCA E.
et Joseph Marie Louis André CUGNET.

Onzième génération X.3 = XI

XI Marie Alice Sylvie CUGNET. Sub-branche BCA EC.
et Maurice MARTIN.

Douzième génération: XI.3 = XII

XI.3 Joseph François MARTIN. Sub-branche BCA ECC.
et Laurence KOENIG.

Treizième génération: XII.1 = XIII

XIII Marie Amélie MARTIN. Alliance et postérité inconnues.
° 11 IX 1986.

Treizième génération: XII.2 = XIII

XIII Sylvie Claire MARTIN. Sub-branche BCA ECC B
et Olivier LAURE.

Treizième génération: XII.2 = XIII

XII.3 François MARTIN.
° 03 VII 1998.

BCA ECC

Douzième génération

Joseph François MARTIN et Laurence KOENIG

XII Joseph François MARTIN, fs Pierre Joseph Louis Maurice MARTIN et Marie Alix Sylvie CUGNET.

Domicilié à Pointe-aux-Canonnières.

° 15 VII 1959 Curepipe.

x 26 IV 1985 Laurence KOENIG²⁶³, fa Joseph Ignace Francis KOENIG²⁶⁴ et Marie Joseph Rita Lise REY²⁶⁵.

Dont:

²⁶³ Laurence KOENIG, ° 16 VI 1962.²⁶⁴ Joseph Ignace Francis KOENIG, fs Louis Marc KOENIG et Marie Céline Raymonde BAX. ° 14 III 1931. ✱ 29 VIII 1990, i✱ cimetière de l'Ouest, xr 07 V 1956 Sacré-Coeur, Beau-Bassin, Marie Joseph Rita Lise REY, fa Marie Joseph Louis Robert REY et Louise Camille Joséphine Marie de La BAUVE d'ARIFAT.Louis Marc KOENIG, fs Louis Robert KOENIG - notaire au Port-Louis - et Aimée Laurence Marie REY. Notaire au Port-Louis. d° 22 XII 1891 Plaines-Wilhems. d✱ 08 I 1966 Plaines-Wilhems, i✱ cimetière de l'Ouest, Port-Louis, xr 06 VI 1923 Ste-Thérèse, Marie Céline Raymonde BAX⁽¹⁾, fa Louis Lucien James BAX et Céline Claire Marie Isabelle LECONTE. Témoins: Henri VITRY, André KOENIG, Édouard HART de KEATING, Jean KOENIG.

Note (1): Marie Céline Raymonde BAX, ° 04 VI 1906, d° 01 VIII 1906 Curepipe, Plaines-Wilhems (Reg 2 f°146); b 02 IX 1906 Ste-Thérèse. Parrain: Louis BAX; marraine: Céline LECONTE. ✱ (89 ans) 02 X 1995, i✱ cimetière de l'Ouest.

Louis Robert KOENIG, fs Louis Antoine Alfred KOENIG et Anne Élisabeth LATHAM. Notaire au Port-Louis. ° 10 II 1848 Paris. ✱ 26 VI 1920 Rose-Hill, d✱ Plaines-Wilhems. i✱ cimetière de l'Ouest. x 06 V 1872 Flacq, Aimée Laurence Marie REY, fa Michel Jean Aristide REY et Laurence Pauline Aimée de La BAUVE d'ARIFAT.

²⁶⁵ Marie Joseph Rita Lise REY. ° 07 II 1930, b 09 II 1930 Sacré-Coeur. Parrain: Antoine MAUREL; marraine: Alexandrine BROUSSE de GERSIGNY.

Marie Joseph Louis Robert REY, fs Jean Marie Aristide Robert REY et Marie Constance Adèle LAGESSE. ° 19 IV 1878, b 29 V 1878 Ste-Thérèse. Parrain: Louis Thomi de La BAUVE d'ARIFAT; marraine: dame veuve GOURRÈGE. ✱ 12 XI 1954. xc 09 IV 1917 Rose-Hill, Plaines-Wilhems. xr 10 X 1917 Ste-Thérèse, Louise Camille Joséphine Marie de La BAUVE d'ARIFAT, fa Joseph de La BAUVE d'ARIFAT et Camille BROUSSE de GERSIGNY. Témoins: Michel REY, Joseph LE COURT de BILLOT, Antoine MAUREL, Georges BROUSSE de GERSIGNY, l'honorable Louis NOËL, Charles de La BAUVE d'ARIFAT.

Jean Marie Aristide Robert REY, fs Michel Jean Aristide REY et Laurence Pauline Annie de La BAUVE d'ARIFAT. Clerc de notaire au Plaines-Wilhems (1877). ° 27 II 1856 établissement sucrier Constance, d° 10 III 1856 Flacq. Témoins: Théodore LABAT, Janvier DESVAUX, planteurs. ✱ 11 VII 1916 Route Royale, Rose-Hill, funérailles 13 VII 1916 Notre-Dame-de-Lourdes, i✱ Pamplémousses. xc 18 VI 1877 Port-Louis, Marie Constance Adèle LAGESSE, fa Antoine Arthur LAGESSE et Clélie Adèle Cécile GOURRÈGE. xr 18 VI 1877 Cathédrale St-Louis. Témoins: Thomy de La BAUVE d'ARIFAT, Albert REY, ...

Treizième génération

XII.1 Marie Amélie **MARTIN**, *fa* Joseph François **MARTIN** et Laurence **KOENIG**.

Domiciliée de **Pointe-aux-Canoniers**.

° 11 IX 1986.

XII.2 Sylvie Claire **MARTIN**, *fa* Joseph François **MARTIN** et Laurence **KOENIG**.

Domiciliée de **Pointe-aux-Canoniers**.

° 19 XII 1987.

x 24 IV 2015 Olivier **LAURE**²⁶⁶, *fs* Claude **LAURE**²⁶⁷ et Rosemay *Midou* **MAMET**.

25 VIII 2016 ex Facebook



XII.3 François **MARTIN**, *fa* Joseph François **MARTIN** et Laurence **KOENIG**.

° 03 VII 1998.

²⁶⁶ Olivier **LAURE**, ° 11 II 1981 Belle-Vue HAREL.

²⁶⁷ Claude **LAURE**, chef de la section Solitude de sa sucrerie de Belle-Vue HAREL, *fs* Jacques Augustin **LAURE** et Valentine **MAUREL**, °... *ca* 1948-1950, x 24 IV 1974 Rosemay *Midou* **MAMET**, *fa* Noël Albert **MAMET** et Yolande **BAX**.

Voir la généalogie de la famille LAURE.

D' *Elijah* MAYER et Alice MAYER à Henri CUGNET

Sixième génération

VI *Elijah* MAYER, *fs* John MARE et Martha N...
et Alice MAYER.

Septième génération

VII Edward MAYER. Branche B.
et Charlotte Eugénie Mathilde de CHAZAL

Huitième génération

VIII Laurence Mathilde MAYER. *Sub-branche* BC.
et Antoine Auguste de CHAZAL.

Neuvième génération

IX Antoine Édouard de CHAZAL. *Sub-branche* BCA.
et Lydie Marie Rosine DOWSON.

Dixième génération: IX.7=X

X Marie *Alix* de CHAZAL. *Sub-branche* BCA E.
et Joseph Marie Louis *André* CUGNET.

Onzième génération: X.4 = XI.

XI Henri Marie Charles CUGNET. *Sub-branche* BCA ED.
et Evelyn Marie Anne BROWN.

Douzième génération: XI.1 = XII

XII Dominique CUGNET. *Sub-branche* BCA EDA.
et M. WHITEHEAD.

Douzième génération: XI.2 = XII

XII Marc CUGNET. *Sub-branche* BCA EDB.
et

(1) Charlene SCHAFFER

(2) Joanne PRIOR

Douzième génération: XI.3 = XII

XII Vincent CUGNET. *Sub-branche* BCA EDC.
et Jane HOLDEN.

Douzième génération: XI.4 = XII

XII Xavier CUGNET.

° 23 X 1976

BCA ED

Onzième génération

Henri Marie Charles CUGNET et Evelyn Marie Anne BROWN

XI Henri Marie Charles **CUGNET**, *fs* Joseph Marie Louis *André* **CUGNET** et Marie *Alix* de **CHAZAL**.

° 21 X 1929 Curepipe.

✕ 23 III 2008, i✕ Roehgude (Gard)

x²⁶⁸ 11 I 1963 Hippo-Valley, Rhodésie, Evelyn Marie Anne **BROWN**²⁶⁹, *fa* Edwin *Hervé* Joseph **BROWN**²⁷⁰ et Marie Hilda **COLIN**. La messe de mariage fut célébrée en la petite église de Good Shephard par un prêtre missionnaire venu exprès de Zaka (à 150 km). Ce fut le premier mariage entre deux mauriciens dans le Lowveld et la noce se réunit dans la ferme des **BROWN** (*cf.* La Vallée des Hippopotames)

²⁶⁸ Remerciements à Evelyn Marie Anne **BROWN CUGNET**, qui complète le « Dictionnaire de la Famille de CHAZAL ».

²⁶⁹ Evelyn Marie Anne **BROWN**, ° 11 X 1940 Rose-Hill, Plainnes-Wilhems. Elle est domiciliée à Roehgude (Gard) près de sa fille (2017).

²⁷⁰ Edwin *Hervé* Joseph **BROWN**, *fs* Alfred William Wallace **BROWN** et Léonie Renée **ARNAUD de FOÏARD**. Fit carrière dans l'Industrie sucrière. Il était employé de l'établissement *Beau-Vallon* quand il fut nommé (*in* Le CERNÉEN 30 V 1933) chef d'usine à *Gros-Bois* en remplacement de Lionel PILOT, le titulaire. Il fut éventuellement nommé (février 1935) administrateur de l'établissement *Gros-Bois* en remplacement de Louis COLIN, nommé à *La Baraque*, lui-même étant remplacé au poste de *factory manager* par René REY, qui en exerçait également les fonctions de chimiste. Il s'engagea dans la deuxième Armée de Montgomery, se battant en Afrique du Nord et à Monte-Cassino pendant la Seconde Guerre Mondiale selon Jean-Pierre LENOIR (*cf.* La Vallée des Hippopotames). De retour à l'île Maurice, il prit l'administration de la sucrerie de St-Aubin, pour finalement prendre de l'emploi chez IRELAND FRASER, section engins agricoles. En 1958, le Projet Hippo Valley commence à mobiliser. Son diplôme d'ingénieur agricole lui servit de passeport auprès des promoteurs et vers 1960, il s'installait à Hippo Valley. ° 10 VI 1905; b 17 VIII 1905 St-Jean. Parrain: signature illisible; marraine: Lily N... ✕ ... xr 15 VII 1935 Notre-Dame-du-Refuge, New-Grove Marie Hilda **COLIN**, *fa* Louis **COLIN**, administrateur de *La Baraque*, et Berthe **MARGÉOT**. Le R. P. TANGUY, curé de la paroisse, reçut le consentement des époux. Témoins: Jules COLIN, Joseph **MARGÉOT**, Eddy **BROWN**, Ariste PIAT. Réception chez COLIN à *La Baraque*, lunch servi par VATEL. Raoul HAREL but aux mariés.

Alfred William Wallace **BROWN**, *fs* John James **BROWN** et Marie Louise Octavie **DOMENJOD**. Négociant. ° 25 IV 1880. ✕ 09 VIII 1943 Majunga (Madagascar). xr 23 VIII 1904 St-Jean, Léonie Renée **ARNAUD de FOÏARD**⁽¹⁾, *fa* Léon **ARNAUD de FOÏARD** et Évelyne Marie **LEVASSOR de SORVAL**. Témoins James **BROWN**, sieur COLIN, Gustave ANTELME, Ed. MAYER, Edward MAYER.

Note (1): Léonie Renée **ARNAUD de FOÏARD**, ° 04 IX 1880; ✕ 1969, i✕ cimetière de St-Jean.

John James **BROWN**, *fs* Myles **BROWN** et Marie Françoise Amélie **GODSHALL**. Fait l'objet d'une notice biographique par P.J. BARNWELL, *in* Dictionnaire de Biographie Mauricienne. ° 26 V 1846 Liverpool (Angleterre). ✕ 05 II 1925 Barton, Torquay (Angleterre). x/1 13 X 1874 Seychelles (Moka?), Marie Louise Octavie **DOMENJOD**, *fa* Consul de France aux Seychelles. x/2 .. 1908, Frances *Alice* **MAYER**⁽²⁾, *fa* Edward Edgar **MAYER** et Marie Sophia **GABY**. Voir en BDD.IX

Note (2): Frances *Alice* **MAYER**, ° 02 I 1877; ✕ 02 XII 1964. Ses parents s'étaient opposés à son mariage, vu la différence d'âge considérable entre son époux et elle. Ils cédèrent cependant, devant sa santé déclinante. Par son mariage elle devenait belle-mère de son frère aîné *Ned*!

Dont:

Douzième génération

XI.1 Dominique **CUGNET**, *fa* Henri Marie Charles **CUGNET** et Evelyn Marie Annn **BROWN**.

Suit en BCA EDA.XII.

° 07 XII 1963 Fort-Victoria, Rhodésie

x 16 III 1991 Harare, Zimbabwe, Michael **WHITEHEAD**, *fs* ...

XI.2 Marc **CUGNET**, *fs* Henri Marie Charles **CUGNET** et Evelyn Marie Anne **BROWN**.

Suit en BCA EDB.XII.

° 17 V 1965 Fort-Victoria, Rhodésie

x/1 .. IX 1996 Richards Bay, Kwa-Zulu Natal, Charlene **SCHAFFER**, *fa* ...

✕

x/2 14 III 2015, Sydney, Australie, Joanne **PRIOR**, *fa*...

XI.3 Vincent **CUGNET**, *fs* Henri Marie Charles **CUGNET** et Evelyn Marie Anne **BROWN**.

Suit en BCA EDC.XII.

° 20 I 1967 Salysbury, Rhodésie.

x 14 VIII 1994, Jane **HOLDEN**, *fa* ...

XI.4 Xavier **CUGNET**, *fs* Henri Marie Charles **CUGNET** et Evelyn Marie Anne **BROWN**.

Fréquenta la Peterhouse School et diplômé de la Harper Adams University en Grande-Bretagne. Forme le projet de s'installer à l'île Maurice en 2017.

° 23 X 1976 St-Antoine, Rivière-du-Rempart, île Maurice.

Xavier CUGNET et les lionnes de CASELA
ex Facebook 2017



D' *Elijah* MAYER et Alice MAYER à Dominique♀ CUGNET

Sixième génération

VI *Elijah* MAYER, *fs* John MARE et Martha N...
et Alice MAYER.

Septième génération

VII Edward MAYER. Branche B.
et Charlotte Eugénie Mathilde de CHAZAL

Huitième génération

VIII Laurence Mathilde MAYER. *Sub-branche* BC
et Antoine Auguste de CHAZAL.

Neuvième génération

IX Antoine Édouard de CHAZAL. *Sub-branche* BCA
et Lydie Marie Rosine DOWSON.

Dixième génération: IX.7=X

X Marie *Alix* de CHAZAL. *Sub-branche* BCA E
et Joseph Marie Louis *André* CUGNET.

Onzième génération: X.4 = XI.

XI Henri Marie Charles CUGNET. *Sub-branche* BCA ED
et Evelyn Marie Anne BROWN.

Douzième génération: XI.1 = XII

XII Dominique ♀ CUGNET. *Sub-branche* BCA EDA
et Michael WHITEHEAD.

Treizième génération: XII.1 = XIII

XIII Alice WHITEHEAD.

° 20 I 1997.

Treizième génération: XII.1 = XIII

XIII Max WHITEHEAD..

° 29 IV 2000

BCA EDA

Douzième génération

Dominique ♀ CUGNET et M. WHITEHEAD.

XII Dominique **CUGNET**, *fa* Henri Marie Charles **CUGNET** et Evelyn Marie Anne **BROWN**.

° 07 XII 1963 Fort Victoria, Rhodésie.

x 16 III 1991 Harare, Zimbabwe, Michael **WHITEHEAD**²⁷¹, *fs* ...

Dont:

Treizième génération

Descendance WHITEHEAD

XII.1 Alice **WHITEHEAD**, *fs* Michael **WHITEHEAD** et Dominique **CUGNET**.

° 20 I 1997 Slough, Angleterre.

XII.2 Max **WHITEHEAD**, *fa* Michael **WHITEHEAD** et Dominique **CUGNET**.

° 29 IV 2000, Slough, Angleterre.

²⁷¹ Michael **WHITEHEAD**, ° 22 VIII 1962 Middleburg, Afrique du Sud.

D'*Elijah* MAYER et Alice MAYER à Marc CUGNET

Sixième génération

VI *Elijah* MAYER, *fs* John MARE et Martha N...
et Alice MAYER.

Septième génération

VII Edward MAYER. Branche B.
et Charlotte Eugénie Mathilde de CHAZAL

Huitième génération

VIII Laurence Mathilde MAYER. *Sub*-branche BC.
et Antoine Auguste de CHAZAL.

Neuvième génération

IX Antoine Édouard de CHAZAL. *Sub*-branche BCA
et Lydie Marie Rosine DOWSON.

Dixième génération: IX.7=X

X Marie *Alix* de CHAZAL. *Sub*-branche BCA E
et Joseph Marie Louis *André* CUGNET.

Onzième génération: X.4 = XI.

XI Henri Marie Charles CUGNET. *Sub*-branche BCA ED
et Evelyn Marie Anne BROWN.

Douzième génération: XI.2 = XII

XII Marc CUGNET. *Sub*-branche BCA EDB

et :

x/1 Charlene SCHAFFER

Treizième génération: XII.1 = XIII

XIII Michaela SCHAFFER adoptée CUGNET.
° 18 VI 1991

Treizième génération: XII.2 = XIII

XIII Christian CUGNET.
° 24 VI 1997

Treizième génération: XII.3 = XIII

XIII Jonathan CUGNET.
° 14 V 1999

x/2 Joanne PRIOR.

BCA EDB

Douzième génération

(i) Marc CUGNET et Charlene SCHAFFER

(ii) Marc CUGNET et Joanne PRIOR

XII Marc CUGNET, *fs* Henri Marie Charles CUGNET et Evelyn Marie Anne BROWN.

° 17 V 1965 Fort-Victoria, Rhodésie.

x/1 .. IX 1996 Richards Bay, Kwa-Zulku Natal, Charlene SCHAFFER, *fa* ...

⌘

x/2 14 III 2015, Sydney, Australie Joanne PRIOR, *fa* ...

Dont:

Treizième génération

XII.1 Michaela SCHAFFER CUGNET, *fa* Charlene SCHAFFER adoptée (IX 1996) par Marc CUGNET.
° 18 VI 1991.

XII.2 Christian CUGNET, *fs* Marc CUGNET et Charlene SCHAFFER.
° 24 VI 1997 Richards Bay.

XII.3 Jonathan CUGNET, *fs* Marc CUGNET et Charlene SCHAFFER.
° 14 V 1999 Richards Bay.

D'*Elijah* MAYER et Alice MAYER à Vincent CUGNET

Sixième génération

VI *Elijah* MAYER, *fs* John MARE et Martha N...
et Alice MAYER.

Septième génération

VII Edward MAYER. Branche B.
et Charlotte Eugénie Mathilde de CHAZAL.

Huitième génération

VIII Laurence Mathilde MAYER. *Sub*-branche BC.
et Antoine Auguste de CHAZAL.

Neuvième génération

IX Antoine Édouard de CHAZAL. *Sub*-branche BCA
et Lydie Marie Rosine DOWSON.

Dixième génération: IX.7=X

X Marie *Alix* de CHAZAL. *Sub*-branche BCA E
et Joseph Marie Louis *André* CUGNET.

Onzième génération: X.4 = XI.

XI Henri CUGNET. *Sub*-branche BCA ED
et Evelyn Marie Anne BROWN.

Douzième génération: XI.3 = XII

XII Vincent CUGNET. *Sub*-branche BCA EDC
et Jane HOLDEN.

Treizième génération: XII.1 = XIII

XIII Éric CUGNET.

° 17 VII 1999.

Treizième génération: XII.2 = XIII

XIII Anne CUGNET.

° 12 I 2001.

Treizième génération: XII.3 = XIII

XIII Harry CUGNET.

° 02 X 2002.

Treizième génération: XII.4 = XIII

XIII Patrick CUGNET.

° 02 X 2002.

BCA EDC
Douzième génération
Vincent CUGNET et Jane HOLDEN**XII** Vincent **CUGNET**, *fs* Henri **CUGNET** et Evelyn Marie Anne **BROWN**.

° 20 I 1967 Salisbury, Rhodésie.

x 14 VIII 1994 Royaume Uni, Jane **HOLDEN**²⁷², *fa* ...

Dont:

Treizième génération

XII.1 Éric **CUGNET**, *fs* Vincent **CUGNET** et Jane **HOLDEN**.

° 17 VII 1999.

XII.2 Anne **CUGNET**, *fa* Vincent **CUGNET** et Jane **HOLDEN**.

° 12 I 2001.

XII.3 Harry **CUGNET**, *fs* Vincent **CUGNET** et Jane **HOLDEN**.

° 02 X 2002.

XII.4 Patrick **CUGNET**, *fs* Vincent **CUGNET** et Jane **HOLDEN**.

° 02 X 2002 frère jumeau de Harry..

²⁷² Jane **HOLDEN**, ° 04 VIII 1967.

D' *Elijah* MAYER et Alice MAYER à Marie André Robert *Titine* CUGNET

Sixième génération

VI *Elijah* MAYER, *fs* John MARE et Martha N...
et Alice MAYER.

Septième génération

VII Edward MAYER. Branche B.
et Charlotte Eugénie Mathilde de CHAZAL

Huitième génération

VIII Laurence Mathilde MAYER. *Sub-branche* BC.
et Antoine Auguste de CHAZAL.

Neuvième génération

IX Antoine Édouard de CHAZAL. *Sub-branche* BCA.
et Lydie Marie Rosine DOWSON.

Dixième génération: IX.7=X

X Marie *Alix* de CHAZAL. *Sub-branche* BCA E.
et Joseph Marie Louis *André* CUGNET.

Onzième génération X.6 = XI.

XI Marie André *Robert* "Titine" CUGNET. *Sub-branche* BCA EF.
et Marie Michèle HARDY.

Douzième génération: XI.1 = XII

XII Patrick Joseph CUGNET. *Sub-branche* BCA EFA
et Marie Anne Priscille DUPONT.

Douzième génération: XI.2 = XII

XII Marie Virginie CUGNET. *Sub-branche* BCA EFB.
et Bernard André Laurence NAIRAC.

Douzième génération: XI.3= XII

XII Benoît CUGNET.

°

BCA EF

Onzième génération

Marie André *Robert* CUGNET et Marie Michèle HARDY

XI Marie André *Robert* CUGNET, *fs* Joseph Marie Louis *André* CUGNET et Marie Alix de CHAZAL Inscrit au Consulat de France.

° 30 X 1936 (09h15) Curepipe, d 10 X 1936 Curepipe. Témoins: Jean André LAGESSE, directeur du Garage RENAULT, Eudoxe ADOLPHE, inspecteur du Board des Commissionnaires de Curepipe.

✱ 17 XII 1987 Durban (Natal).

x 19 II 1965 Rivière-du-Rempart, Marie Michèle **HARDY**²⁷³, *fa* Marie Louis Roger **HARDY**²⁷⁴ et Emma REY.

Dont:

Douzième génération

XI.1 Patrick Joseph CUGNET, *fs* Marie André *Robert* CUGNET et Marie Michèle HARDY.

Suit en BCA EFA XII.

° 11 II 1966 Plaines-Wilhems.

x ...Marie Anne Priscille **DUPONT**, *fa* Gaëtan **DUPONT** et Danielle **HENRY**.

XI.2 Marie Virginie CUGNET, *fs* Marie André *Robert* CUGNET et Marie Michèle HARDY.

Suit en BCA EFB XII.

° 14 XI 1968 Curepipe.

x 09 XII 1991 Rivière-du-Rempart, Bernard André Laurence **NAIRAC**, *fs* Georges Édouard Lawrence **NAIRAC** et Josée Maryse **JULIENNE**.

²⁷³ Marie Michèle **HARDY**. Établie au Zimbabwe (1993). Rentrée à Maurice. ° 22 IV 1945 Eau Coulée. x/1 x 19 II 1965 Rivière-du-Rempart, Marie André *Robert* **CUGNET**, *fs* Joseph Marie Louis *André* **CUGNET** et Marie Alix de **CHAZAL**. x/2 (veuve), ... Marie Daniel *Alain* **LEMAIRE** (° 05 V 1946), *fs* Marie Henri Roger **LE MAIRE** et Marie *Odette* de **CHAZAL**.

²⁷⁴ Marie Louis Roger **HARDY**, *fs* Jean Marie *Raoul* **HARDY** et Louis Joséphine Marcelle **MAINGARD**. Sergent de Police de 1ère Classe (1937), promu (22 XII 1938) assistant-surintendant de Police (*in* Le CERNÉEN, 30 I 1939). S'intéressait au sport hippique et se chargea de l'entraînement des chevaux de l'écurie du Dr Jocelin **MAINGARD** lorsque celui-ci partit en vacances en Europe (fin août 1937). Partit pour le Natal à sa retraite. ° 25 VIII 1912. ✱ 10 IX 1983 Durban (Kwa Zulu Natal). x ... 1939 Emma **REY**, *fa* Maurice **REY** et Louise **HOURQUEBIE**.

Jean Marie *Raoul* **HARDY**, *fs* Jean Marie *Ferdinand* **HARDY** et Louise Élizabéth Athénaïs Marie **PITOT**. Fonctionnaire. Il était (1931) secrétaire de juge et fut nommé secrétaire du comité chargé de l'administration des fonds provenant de l'emprunt contracté pour venir en aide aux victimes du cyclone de mars 1931 (*in* Le CERNÉEN, 03 VII 1931). Titularisé curateur-comptable (06 XI 1941). ° 15 IX 1886, b 09 XI 1886 St-Pierre-ès-Liens. Parrain: François Léonce **ISNARD**; marraine: Marie Arthémise **HARDY**. ✱ 12 III 1954 Vacoas, i✱ cimetière de St-Jean. xc 18 VII 1910 Rose-Hill. Plaines Wilhems (Reg.1 n°50), Louis Joséphine Marcelle **MAINGARD**, *fa* Hubert **MAINGARD** et Louise **LATAPIE**. Témoins: Arthur **PITOT**, Arthur Hippolyte Ferdinand **HARDY**, Gabriel **MAINGARD**, Henri **MALLAC**. xr 18 VII 1910 Ste-Thérèse.

Cf. Patrick HAREL: « Histoire généalogique de la famille HARDY »

XI.3 Benoît **CUGNET**, fs Marie André *Robert CUGNET* et Marie Michèle **HARDY**.
Ancien élève du Lycée La Bourdonnais. Travaille en Allemagne (Facebook 2017).
0

Benoît CUGNET 21 VI 2014
Ex Facebook 2017



D'Elijah MAYER et Alice MAYER à Patrick Joseph CUGNET

Sixième génération

VI Elijah MAYER, fs John MARE et Martha N...
et Alice MAYER.

Septième génération

VII Edward MAYER. Branche B.
et Charlotte Eugénie Mathilde de CHAZAL

Huitième génération

VIII Laurence Mathilde MAYER. Sub-branche BC.
et Antoine Auguste de CHAZAL.

Neuvième génération

IX Antoine Édouard de CHAZAL. Sub-branche BCA.
et Lydie Marie Rosine DOWSON.

Dixième génération: IX.7=X

X Marie Alix de CHAZAL. Sub-branche BCA E.
et Joseph Marie Louis André CUGNET.

Onzième génération X.6 = XI.

XI Marie André Robert "Titine" CUGNET. Sub-branche BCA EF.
et Marie Michèle HARDY.

Douzième génération: XI.1 = XII

XII Patrick Joseph CUGNET. Sub-branche BCA EFA
et Marie Anne Priscille DUPONT.

Treizième génération: XII.1 = XIII

XIII Charles Joseph CUGNET.
° 17 VIII 1993.

Treizième génération: XII.2 = XIII

XIII Pierre Joseph CUGNET.
° 03 II 1996.

Treizième génération: XII.3 = XIII

XIII Marie CUGNET.
° 27 XII 1999.

BCA EFA

Douzième génération

Patrick Joseph CUGNET et Marie Anne Priscille DUPONT

XII Patrick Joseph CUGNET, fs Marie André Robert CUGNET et Marie Michèle HARDY.**Champion de Maurice de squash. Immatriculé. Directeur-général d'Aquarelle Clothing (L'Express 27 IX 2001). Domicilié à Calodyne.**

° 11 II 1966 Plaines-Wilhems.

x ca 1992, Marie Anne Priscille DUPONT²⁷⁵, fa Gaëtan DUPONT²⁷⁶ et Danielle Marie HENRY²⁷⁷.²⁷⁵ Marie Anne Priscille DUPONT. ° 22 VI 1965.²⁷⁶ Gaëtan DUPONT, fs Louis Marie Roger DUPONT et Jeanne TYACK. Directeur d'IFRAMAC jusqu'à son décès. ° 06 I 1939 Curepipe. ✱ 18 V 2001 Curepipe, i✱ cimetière Bigara. x ..1962 Curepipe, Danielle Marie HENRY.Louis Marie Roger DUPONT, fs Louis Marie Léon DUPONT et Marie Ange Renée LAVERDANT. Il remplaça Charles LAVERDANT à la *Motor Union* (cf. Le CERNÉEN, 01 VI 1936). ° ca 19 V 1907, b (1 mois) 19 VI 1907 St-Jean. Parrain: Charles LAVERDANT; marraine veuve E. AUDIBERT. ✱ 20 VII 1959, i✱ cimetière Bigara. xr 16 II 1931 Ste-Hélène, Jeanne TYACK, fa Henry TYACK et Emmeline TOULET. Le R. P. DEMAISON reçut le consentement des époux. Témoins: Alfred et Marc DUPONT, Philippe LE COURT de BILLOT, Philippe SAMOUILHAN. Louis DELAFAYE porta le toast aux époux lors de la réception qui eut lieu dans l'intimité. In Le CERNÉEN, 17 II 1931.

Louis Marie Léon DUPONT, fs Louis Josselin (Joachim) Alfred DUPONT et Léocadie Angèle Émilie CAHAGNET. Avoué: peu avant son décès il confie la charge de son étude à Me Gabriel MARRIER d'UNIENVILLE. ° 15 VIII 1876, b 07 X 1876 L'Immaculée-Conception. Parrain: Étienne Ernest LA TOUR; marraine: Marie Zéline DARNÉ. ✱ 01 IX 1941 (après-midi) rue Frère Félix-de-Valois, Port-Louis; funérailles 01 IX 1941 Cathédrale St-Louis, i✱ cimetière Bigara. xr 18 I 1905 St-Jean, Marie Ange Renée LAVERDANT, fa Gabriel SEIGNETTE LAVERDANT et Marie Joséphine GIBLOT du CRAY. Témoins: Veuve SEIGNETTE LAVERDANT, Céline KYSHE, E. D. AUDIBERT, H. LAVERDANT, Eugène HENRY, Amédée HUGNIN, ...

Cf. Patrick HAREL: « Histoire généalogique de la famille DUPONT ».

²⁷⁷ Danielle Marie Henry, fa Léon France HENRY et Julie de ROBILLARD. ° 17 VIII 1944 Curepipe.

Léon France HENRY, fs Eugène Marie HENRY et Gabrielle SEIGNETTE LAVERDANT. Nommé employé-en-chef d'Argy (Cf:Le CERNÉEN, 31 VII 1941). b (1 mois) 15 VI 1913 Notre-Dame-du-Rosaire. Parrain: sieur POUPARD (?); marraine: Gabrielle (LAVERDANT) HENRY. xr 29 VI 1937 Ste-Thérèse, Julie de ROBILLARD, fa Louis Antoine Raoul de ROBILLARD et Marie Julie Simone LE BRETON de La VIEUVILLE. Témoins: Eugène et Maurice HENRI, Léon DUPONT, Pierre ROBERT, Roger et Noël DESJARDINS. L'abbé van KESTEREN, assisté de l'abbé GIRAUD, reçut le consentement des époux Réception chez Raoul de ROBILLARD, route du Jardin Botanique, Curepipe où VATEL servit le lunch. Me. André NAIRAC but aux mariés.

Eugène Marie HENRY, fs Joseph Étienne HENRY et Clémence Hélène PRIGENT. Débute comme employé de banque, mais passa bientôt dans la Presse et le journalisme au Journal de l'île Maurice dirigé par Charles NEWTON, puis au Radical, fondé et dirigé par Fernand Louis MOREL. Il devint éventuellement propriétaire de la Planters' Gazette (1903), où il mena une politique d'entente entre les communautés françaises et anglaises. Puis fonda le Standard Printing Establishment (1903), son imprimerie, qui fut partiellement détruite pendant les troubles de janvier 1911. Sir Henri LECLÉZIO ayant fait renaître Le Mauricien ses cendres (1884?), en confia la rédaction à Eugène HENRY, qui re-fonda le journal (1908) en amalgamant le Vrai Mauricien (fondé en 1886) et le Daily Publisher (fondé en 1889), avec l'appui moral d'Henri LECLÉZIO, William NEWTON, Émile SAUZIER et du Parti de l'Ordre, comme réplique au Cernéen de Joseph du CRAY, qui favorisait l'Action Libérale du Dr. Eugène LAURENT. Pendant les troubles de janvier 1911, mais pendant 15 ans il rédigea Le Mauricien de front avec le Planters' Gazette, aidé au Mauricien, par Raoul RIVET et au Planters' par M. O. NICHOLSON. Avec ses chroniques de politique étrangère, Le MAURICIEEN était fort apprécié comme organe du matin, le RADICAL de Fernand Louis MOREL étant le principal journal de l'après-midi. Après de longues années de journalisme militant, il vendit les deux journaux et se consacra aux affaires. Il créa un bureau d'assurances, agent de l'Equitable Life, de l'Atlas, du Federal Marine et du Guildhall Insurance Cy. Ce qui ne l'empêcha pas de prendre part à l'actualité journalistique locale puisqu'il collaborait fréquemment au Mauricien et au Cernéen.

Enfants:

Treizième génération

XII.1 Charles Joseph **CUGNET**, fs Patrick Joseph **CUGNET** et Marie Anne Priscille **DUPONT**.

Domicilié à Calodyne.

° 17 VIII 1993.

XII.2 Pierre Joseph **CUGNET**, fs Patrick Joseph **CUGNET** et Marie Anne Priscille **DUPONT**.

° 03 II 1996.

XII.3 Marie **CUGNET**, fa Patrick Joseph **CUGNET** et Marie Anne Priscille **DUPONT**.

° 27 XII 1999.

Français, il considérait la rétrocession comme un geste généreux et désirable de l'Angleterre envers la France. Il fut un ardent défenseur de la langue française à l'île Maurice, ce qui lui valut d'être élevé à la dignité d'Officier d'Académie. Membre actif du comité régional de l'Alliance Française, son vice-président (1914-1918). Il fut aussi président de la *Société Française d'Assistance* pendant 10 ans. Il fut fait Chevalier de la Légion d'Honneur (investiture 09 III 1927, cf. Le Mauricien, 13 VIII 1934). Il succomba à l'étage de ses bureaux au Port-Louis, où il venait chaque année passer l'hiver. Lors de ses obsèques, la bénédiction fut donnée sur la Place de la Cathédrale. Le deuil fut mené par Pierre ORENGA de GAFFORY, Consul de France, chevalier de la Légion d'Honneur, et les fils du défunt. ° 07 III 1872 Port-Louis. ✕ 11 VIII 1934 (14h30) Port-Louis. Service funèbre 12 VIII 1934 Cathédrale St-Louis par le R. P. CLÉRET de LANGAVANT, chevalier de la Légion d'Honneur, assisté du R. P. HAMONIC et du R. P. de BOUCHERVILLE. xr 27 X 1904 St-Jean, Marie Antoinette Pauline Aïda Éda LAVERDANT, fa Gabriel SEIGNETTE LAVERDANT et Marie Joséphine Hélène GIBLOT du CRAY. T: sieurs HENRY, SEIGNETTE LAVERDANT, V. BOULAY BOUTIN?

Cf. (i) Notice Biographique in DBM; (ii) Patrick HAREL: « Histoire généalogique de la famille HENRY ».

D'*Elijah* MAYER et Alice MAYER à MarieVirginie CUGNET

Sixième génération

VI *Elijah* MAYER, *fs* John MARE et Martha N...
et Alice MAYER.

Septième génération

VII Edward MAYER. Branche B.
et Charlotte Eugénie Mathilde de CHAZAL

Huitième génération

VIII Laurence Mathilde MAYER. *Sub-branche* BC.
et Antoine Auguste de CHAZAL.

Neuvième génération

IX Antoine Édouard de CHAZAL. *Sub-branche* BCA.
et Lydie Marie Rosine DOWSON.

Dixième génération: IX.7=X

X Marie *Alix* de CHAZAL. *Sub-branche* BCA E.
et Joseph Marie Louis *André* CUGNET.

Onzième génération X.6 = XI.

XI Marie André *Robert* "Titine" CUGNET. *Sub-branche* BCA EF.
et Marie Michèle HARDY.

Douzième génération: XI.2 = XII

XII Marie Virginie CUGNET. *Sub-branche* BCA EFB.
et Bernard André Laurence NAIRAC.

Treizième génération: XII.1 = XIII

XII.1 *Édouard* Robert Laurence NAIRAC.
° 28 IV 1994 (09h15) Rose Hill.

Treizième génération: XII.2 = XIII

XIII *Marc* Laurence NAIRAC.
° 09 XII 1996 (14h55) Rose Hill.

Treizième génération: XII.3 = XIII

XIII *Alice* NAIRAC.
° 29 IX 2003

BCA EFB

Douzième génération

Marie Virginie CUGNET et Bernard André Laurence NAIRAC

XII Marie Virginie CUGNET, fs Marie André Robert CUGNET et Marie Michèle HARDY.

Titulaire du DEUG B LCE en Sorbonne Nouvelle (1988). Immatriculée.

° 14 XI 1968 Curepipe.

x (séparation de biens) 09 XII 1991 Rivière-du-Rempart, Bernard André Laurence NAIRAC²⁷⁸, fs Georges Édouard Laurence NAIRAC et Josée Maryse JULIENNE.

Postérité (voir également en BCA DAC, en raison de la parenté existant entre les époux):

BCA EFB A

Treizième génération

XII.1 Édouard Robert Laurence NAIRAC, fs Bernard André Laurence NAIRAC et Marie Virginie CUGNET.

° 28 IV 1994 (09h15) Rose Hill.

XII.2 Marc Laurence NAIRAC, fs Bernard André Laurence NAIRAC et Marie Virginie CUGNET.

° 09 XII 1996 (14h55) Rose Hill.

XII.3 Alice NAIRAC, fa Bernard André Laurence NAIRAC et Marie Virginie CUGNET.

° 29 IX 2003 Curepipe.

²⁷⁸ Bernard André Laurence NAIRAC, fs Georges Édouard Laurence NAIRAC et Josée Maryse JULIENNE. ° 20 II 1966 Curepipe.

D' *Elijah* MAYER et Alice MAYER à Marie Denise de CHAZAL

Sixième génération

VI *Elijah* MAYER, *fs* John MARE et Martha N...
et Alice MAYER.

Septième génération

VII Edward MAYER. Branche B.
et Charlotte Eugénie Mathilde de CHAZAL

Huitième génération

VIII Laurence Mathilde MAYER. *Sub-branche* BC.
et Antoine Auguste de CHAZAL.

Neuvième génération

IX Antoine Édouard de CHAZAL. *Sub-branche* BCA.
et Lydie Marie Rosine DOWSON.

Dixième génération: IX.8=X

X Marie Denise de CHAZAL. *Sub-branche* BCA F.X.
et George Stafford MAYER.

Onzième génération: X.1 = XI

XI Moonyeen Mary-Ann STAFFORD-MAYER. *Sub-branche* BCA FA ⇒ BCE AA.
et

(1) ♂ Beverley GOWER.

✕

(2) Barry JONES.

Onzième génération: X.2 = XI

XI Marilyn Christine STAFFORD-MAYER. *Sub-branche* BCA FB ⇒ BCE AB.
et Ivor Nils Fannin BENSON.

Onzième génération: X.3 = XI

XI Rodney John Matthew STAFFORD MAYER. *Sub-branche* BCA FC ⇒ BCE AC.
et Sherry Lynn LANDEEN.
✕ .. III 1990.

Onzième génération: X.4 = XI

XI Merryn Clare Jannie STAFFORD-MAYER. *Sub-branche* BCA FD ⇒ BCE AD.
et Mark Harold EDWARDS.

BCA F

Dixième génération

Marie Denise de CHAZAL et George Stafford MAYER

X Marie Denise de CHAZAL, *fs* Antoine Édouard de CHAZAL et Lydie Marie Rosine DOWSON.

° ca 29 XI 1909 Curepipe, b (2 mois) 29 I 1910 Ste-Thérèse.

✕ 02 IX 1976.

✕ 28 XI 1934 Notre-Dame-de-la-Victoire, Kensington (Londres), George Stafford **MAYER**²⁷⁹, *fs* Stafford Edgar **MAYER**
et Marie Adèle Suzanne **DAYOT**.

Dont:

Onzième génération

voir le détail en BCE A; résumée ici par convenance pour éviter la duplication
.Descendance MAYER

X.1 Moonyeen Mary-Ann STAFFORD-MAYER, *fs* Stafford George **MAYER** et Marie Denise de CHAZAL.

Suit en BCE AA.XI.

° 20 VII 1936 Londres, Grande-Bretagne.

✕ 20 XII 2010 Chypres.

x/1..., Durban Natal, Beverley **GOWER**, *fs* ...

✕

x 20 II 1962 Edmonton, Canada, Barry **JONES**, *fs* ...

X.2 Marilyn Christine STAFFORD-MAYER, *fa* Stafford George **MAYER** et Marie Denise de CHAZAL.

Suit en BCE AB XI.

° 16 V 1938 South-End-on-Sea, Essex, Grande-Bretagne

x 29 XII 1956 Durban, Natal, Ivor Nils Fannin **BENSON**, *fs* ...

X.3 Rodney John Matthew STAFFORD **MAYER**, *fs* Stafford George **MAYER** et Marie Denise de CHAZAL.

Suit en BCE AC.XI

° 02 I 1949 Durban.

x 26 X 1968 Red Deer, Alberta, Canada, Sherry Lynn **LANDEEN**, *fa* ...

✕ .. III 1990.

²⁷⁹ Stafford George **MAYER**, *fs* Stafford Edgar **MAYER** et Adèle Marie Suzanne **DAYOT**. Quitta l'île Maurice en XII 1926. Entra (X 1927) au Trinity College, de l'Université de Cambridge. En sortit (30 X 1930) avec un "First Class Honours". Admis (II 1931) en médecine au London Hospital. L'annonce de sa réussite (XII 1932) aux examens préliminaires du M.R.C.S. Londres parut in Le CERNÉEN du 17 XII 1932. Il obtint le L.R.C.P. et le M.R.C.S. le 24 III 1934 et obtint le 2ème prix en maternité. Se présenta (XII 1934) à l'examen du M.B.B.Ch. de l'Université de Cambridge. Reçut le F.R.C.S. (Londres) en mai 1937 (in Le CERNÉEN, 31 V 1937). Après avoir servi durant la Seconde Guerre Mondiale, il s'établit à Durban, en partenariat avec un chirurgien de renom, le Dr SWEETAPPLE. Également maître de conférences dans trois hôpitaux universitaires sud-africains. En 1957, il s'établit à Alberta, au Canada et y ouvrit une nouvelle pratique. Il se retira dans l'île de Denman au large de l'île de Vancouver. Veuf vers 1976, il se remaria. Vers la fin de sa vie, il fut terrassé par une attaque et en 1988, était l'attention dévouée de sa seconde épouse à l'île de Vancouver. ° 12 IV 1909, b 16 V 1909 Ste-Thérèse. Parrain: George Edward MAYER; marraine: dame Edmond DAYOT. ✕ > 1988. ✕/1 28 XI 1934 Notre-Dame-de-la-Victoire, Kensington (Londres), Marie Denise de CHAZAL, *fa* Édouard de CHAZAL et Lydie Marie Rosine DOWSON. x/2 veuf ... 1978, Lena N..., canadienne d'origine hollandaise.

X.4 Merryn Clare Jannie **STAFFORD-MAYER**, *fa* Stafford George **MAYER** et Marie Denise **de CHAZAL**.

Suit en BCE AD.XI.

° 23 VII 1950? Durban, Natal, South Africa.

x 05 V 1973 Red Deer, Alberta, Canada, Mark Harold **EDWARDS**, *fs* ...

D' *Elijah* MAYER et Alice MAYER à Marie Odette de CHAZAL

Sixième génération

VI *Elijah* MAYER, fs John MARE et Martha N...
et Alice MAYER.

Septième génération

VII Edward MAYER. Branche B.
et Charlotte Eugénie Mathilde de CHAZAL

Huitième génération

VIII Laurence Mathilde MAYER. Sub-branche BC.
et Antoine Auguste de CHAZAL.

Neuvième génération

IX Antoine Édouard de CHAZAL. Sub-branche BCA.
et Lydie Marie Rosine DOWSON.

Dixième génération: IX.9=X

X Marie *Odette* de CHAZAL. Sub-branche BCA G.X.
et Marie Henri Roger LEMAIRE.

Onzième génération: X.1 = XI

X1 Josiane LEMAIRE. Sub-branche BCA GA.
et Roger LAVERDANT.

Onzième génération: X.2 = XI

XI Maryse LEMAIRE. Sub-branche BCA GB.
et Pierre HAREL.

Onzième génération: X.3 = XI

XI Ernest "Mico" LE MAIRE. Sub-branche BCA GC.
et Sylvie KEINER.

Onzième génération: X.4 = XI

XI Roger LEMAIRE. Sub-branche BCA GD.XI
et Hélène de ROBILLARD.

BCA G

Dixième génération

Marie Odette de CHAZAL et Marie Henri Roger LEMAIRE

X Marie Odette de CHAZAL, fa Antoine Édouard de CHAZAL et Marie Lydie Rosine DOWSON.

° 01 V 1912, b 29 V 1912 Ste-Thérèse.

✱ 04 XI 1984, i✱ cimetière Bigara.

xr 17 XII 1930 Ste-Thérèse, Curepipe, Marie Henri Roger **LEMAIRE**²⁸⁰, fs Charles James Ernest **LEMAIRE**²⁸¹ et Aurélie Constance Thérèse **ROBERT**²⁸². Témoins: G LE MAIRE, Harold MAYER, Rivaltz de CHAZAL, ...

²⁸⁰ Marie Henri Roger **LE MAIRE**, fs Charles James Ernest **LE MAIRE** et Aurélie Constance Thérèse **ROBERT**. ° 14 VIII 1905, b .. IX 1906 Notre-Dame-du-Refuge, New-Grove. ✱ 12 IX 1984, i✱ cimetière Bigara. xr 17 XII 1930 Ste-Thérèse, Marie *Odette* de **CHAZAL**, fa Édouard de **CHAZAL**, ingénieur, et Lydie **DAWSON**. Témoins: G. LE MAIRE, Harold MAYER, Rivaltz de CHAZAL, ...

²⁸¹ Charles James Ernest **LE MAIRE**, fs Auguste James Charles **LE MAIRE** et Antoinette Cécile Émilie **MARRIER d'UNIENVILLE**. Fit toute sa carrière dans l'Industrie Sucrière où il s'avéra être un planteur compétent et un bon administrateur. Il administra d'abord l'établissement Bel-Ombre, puis St-Félix, Union-Vale, Union-Park avant de passer à Rose-Belle vers 1918. ° 01 XI 1870; b 11 XI 1870 Notre-Dame-du-Carmel, Chemin-Grenier. Parrain: James **LE MAIRE**; marraine: Louise **LE MAIRE**. ✱ 14 VII 1928 (nuit) Rose-Belle. Service funèbre 16 VII 1928 Ste-Thérèse, par le R. P. SCHNEPP entouré des chanoines MARTIN et VIGUIER. Tenaient les cordons du poêle Maxime BOULLÉ, Alphonse LAGESSE, H. G. HITCHCOCK, M.B.E., Gustave ANTELME, Émile SAUZIER, K.C., O.B.E., Jules LE CLÉZIO, Alfred VACOAS, Raoul de La BAUVE d'ARIFAT, Georges ANTELME, Jules CAUVIN. x 24 VIII 1893 Port-Louis, Aurélie Constance Thérèse **ROBERT**, fa Jacques Joseph *Frédéric* **ROBERT** et Marie Thalie *Élodie* **CAROSIN**.

Auguste James Charles **LE MAIRE**, fs Louis Auguste *James* **LE MAIRE** et Constance Charlotte Caroline **DRIEUX**. Planteur de l'établissement *Beau-Manguier*, Rivière-du-Rempart (1853-1854). ° 03 IV 1822, d° 15 IV 1822 Port-Louis. Témoins: Jean Louis **BAX**, Louis **RICHARD**, professeur. x 27 VI 1853 Port-Louis, Antoinette Cécile Émilie **MARRIER d'UNIENVILLE**, fa Antoine Ernest **MARRIER d'UNIENVILLE** et Sophie Louise Marie **BEAUGENDRE**. Témoins: François Dominique GOURDEL, médecin, Denis Émile LABAT, négociant, Alphonse **MARRIER d'UNIENVILLE**, planteur, Auguste Armand GENÈVE, planteur.

Louis Auguste *James* **LE MAIRE**, fs Jean Pierre Auguste LEMAIRE et Madeleine Adélaïde **PÉRILLE du SAUSSOY**. Délégué du Curateur aux Biens Vacants (1824). ° 25 nivôse an V (14 I 1797), d° 4 ventôse an V Port-Louis. Témoins: Julien BARBÉ, Jacques BERTRAND. x 11 IX 1820 Port-Louis, Constance Charlotte Caroline **DRIEUX**, fa ... Témoins: Charles TELFAIR, curateur aux Biens Vacants, Louis **PÉRILLE du SAUSSOIS**, Étienne François PRIEUR, greffier-en-chef de la Cour d'Appel, Louis **RICHARD**, professeur.

Voir la généalogie LEMAIRE, famille de Douai ou Péronne passée à l'Isle de France avec Jean Pierre Auguste **LE MAIRE**, fs Pierre **LE MAIRE**, officier d'Infanterie et Marguerite de **BLIN**, arrivé en 1791 sur le *Bon-Ménage*. ° 02 III 1762 Douay (Nord), ou Péronne (Selon le recensement de 1823 (NA kk 11)). ✱ 26 II 1835 (06h30), d° 26 II 1835 Port-Louis. T x 30 XII 1792 St-François, Pamplémousses, Madeleine Adélaïde **PÉRILLE du SAUSSOY**, fa Charles Louis Joseph **PÉRILLE du SAUSSOY** et Cécile de La **ROCHE du RONZET**. Témoins: Jean Nicolas CÉRÉ, Laurent Hubert FOCARD, Jean Nicolas d'EMMEREZ, Joseph COURBON.

²⁸² Constance Aurélie *Thérèse* **ROBERT**, fa Jacques Joseph *Frédéric* **ROBERT** et Marie Thalie *Élodie* **CAROSIN**. ° 10 I 1875 Curepipe. b 20 II 1875 Ste-Thérèse, Curepipe. Parrain: François Auguste **CAROSIN**; marraine: Ivana COUVE épouse DESENNE. ✱ 02 III 1963, i□ cimetière de l'Ouest, Port-Louis.

Jacques Joseph *Frédéric* **ROBERT**, fs Jacques Désiré **ROBERT** et Marie Louise Rosalie Euphrosine **LA COUR**. Clerc d'avoué (1856) au Port-Louis, puis avoué (1857) il devient un membre éminent de la profession légale et jouit du respect de tous. Membre du conseil d'administration du CERNÉEN dont il est le président pendant de nombreuses années, il y est remplacé par Louis de ROCHECOUSTE, lors d'une réunion du conseil sous la présidence d'Amédée POUPARD. Il est également membre des conseils de Fabrique de la Cathédrale et de Ste-Thérèse, vice-président de l'Union Catholique, membre de plusieurs sociétés de bienfaisance. A son décès, Louis WOHRNITZ, son premier clerc, accepte la charge de son étude avec la collaboration de Georges GUIBERT et André **ROBERT**. ° 23 V 1833 Mahé, d° 25 III 1833 Seychelles. Témoins: Eugène d'OFFAY, deuxième suppléant de la Justice de Paix, M. d'OFFAY, cadet, grand'oncles maternels. b 11 X 1837 St-Louis. Parrain: Frédéric MONTAULARD; marraine: Marie Delphine **ROBERT**. ✱ 15 I 1901 (23h40) Curepipe, d° 15 I 1901 Curepipe, Plaines-Wilhems. Témoins: Louis WHORNITZ, avoué, Aristide REGNARD. funérailles 16 I 1901 Cathédrale St-Louis; i✱ 16 I 1901 cimetière de l'Ouest. xc 12 III 1855 Port-Louis, Marie Thalie *Élodie* **CAROSIN**,

Dont:

Onzième génération
Descendance LEMAIRE

X.1 Josiane **LEMAIRE**, *fa* Marie Henri Roger **LEMAIRE** et Marie Odette **de CHAZAL**.

Suit en BCA GA.XI.

° 10 X 1931.

x Roger **LAVERDANT**, *fs* Louis Gabriel *Charles* **LAVERDANT** et Jeanne Caroline **de SAINT-FÉLIX de MAURÉMONT**.

X.2 Maryse **LEMAIRE**, *fa* Marie Henri Roger **LEMAIRE** et Marie Odette **de CHAZAL**.

Suit en BCA GB.XI.

° 22 III 1935.

✳ .. VII 2015.

x ... Pierre **HAREL**, *fs* Maurice **HAREL** et Yvonne **COLIN**.

X.3 Ernest "Mico" **LE MAIRE**, *fs* Marie Henri Roger **LEMAIRE** et Marie Odette **de CHAZAL**.

Suit en BCA GC.XI.

° 03 VII 1938.

x ... Sylvie **KEINER**, *fa*

X.4 Roger **LEMAIRE**, *fs* Marie Henri Roger **LEMAIRE** et Marie Odette **de CHAZAL**.

Suit en BCA GD.XI

° 12 II 1944.

xc 19 IV 1968 Hélène **de ROBILLARD**, *fa* Roland **de ROBILLARD** et Marie-Claude **DOGER de SPÉVILLE**.

fa Augustin Michel **CAROSIN** et Aurélie **TARDIF DESFOSSES**. Témoins: Aristide **MEISTRE**, notaire, Auguste **CAROSIN**, avocat l'honorable Jean Édouard **RÉMONO**, chef-juge de la Cour Suprême, Adolphe **LANGLOIS**, planteur. xr 12 III 1855 Cathédrale St-Louis. Témoins: Auguste **CAROSIN**, avocat et fonctionnaire, Georges **COUVE**, planteur, Henri **ROBERT**, planteur, Étienne Ernest **LATOUR**, planteur.

D' *Elijah* MAYER et Alice MAYER à Josiane LE MAIRE

Sixième génération

VI *Elijah* MAYER, *fs* John MARE et Martha N...
et Alice MAYER.

Septième génération

VII Edward MAYER. Branche B.
et Charlotte Eugénie Mathilde de CHAZAL

Huitième génération

VIII Laurence Mathilde MAYER. *Sub-branche* BC.
et Antoine Auguste de CHAZAL.

Neuvième génération

IX Antoine Édouard de CHAZAL. *Sub-branche* BCA.
et Lydie Marie Rosine DOWSON.

Dixième génération: IX.9=X

X Marie *Odette* de CHAZAL. *Sub-branche* BCA G.
et Marie Henri *Roger* LEMAIRE.

Onzième génération: X.1 = XI

X1 Josiane LEMAIRE. *Sub-branche* BCA GA.
et Roger *Douce* LAVERDANT.

Douzième génération: XI.1 = XII

XII Dominique LAVERDANT. *Sub-branche* BCA GAA.
et Arnaud PIAT DALAIS

Douzième génération: XI.2 = XII

XII Patrick LAVERDANT. *Sub-branche* BCA GAB.
et Caroline MARRIER d'UNIENVILLE.

✕...

Douzième génération: XI.3 = XII

XII François LAVERDANT. *Sub-branche* BCA GAC.
et Nathalie AVRILLON.

BCA GA

Onzième génération

Josiane LEMAIRE et Roger LAVERDANT

XI Josiane **LEMAIRE**, *fa* Marie Henri Roger **LEMAIRE** et Marie Odette **de CHAZAL**.

° 10 X 1931.

✕ ...

x .. Roger **LAVERDANT**²⁸³, *fs* Louis Gabriel *Charles* **LAVERDANT**²⁸⁴ et Jeanne Caroline **de SAINT-FÉLIX de MAURÉMONT**²⁸⁵.

Trois enfants:

Douzième génération

Descendance LAVERDANT

XI.1 Dominique **LAVERDANT**, *fa* Roger **LAVERDANT** et Josiane **LEMAIRE**.

Suit en BCA GAA.XII.

° ...

x Arnaud **PIAT DALAIS**, *fs* Pierre **PIAT DALAIS** et Clothilde **ADAM**.

²⁸³ Roger **LAVERDANT**, ° 14 V 1928, ✕ 05 II 1994, i✕ cimetière Bigara.

²⁸⁴ Louis Gabriel *Charles* **LAVERDANT**, *fs* Gabriel **SEIGNETTE LAVERDANT** et Marie Joséphine Hélène **GIBLOT du CRAY**. Employé du Crédit Foncier géré par Amédée **HUGNIN**. Il ouvrit un bureau de commissionnaire et approvisionna en articles divers le Marché Central. Obtint l'agence de la 'Motor Union' au cours d'un voyage en Europe et fut le premier à émettre des polices d'assurance couvrant les accidents d'auto. Cette démarche fut bientôt couronnée de succès. Il était très intéressé et expérimenté dans l'automobile. Il publia, sous les auspices de l'Automobile Association, un guide d'informations à l'usage des voyageurs par route (*cf.* Le **CERNÉEN**, 28 IV 1936). Il fut admis, souffrant à la Clinique **FERRIÈRE**, fin avril 1936. A son décès, la Motor Union accepta son remplacement par Roger **DUPONT**. b (1½ mois) 28 VI 1879 St-Jean. Parrain: Louis Camille **ROUSSEL**; marraine: Louise Camille du **HECQUET de RAUVILLE**. ✕ 27 IV 1936 (après midi) rue Lees, Curepipe, i✕ cimetière de l'Ouest. Funérailles 28 IV 1936 Ste-Thérèse. Conduisaient le deuil Léon **DUPONT**, Philippe de **SAINT-FÉLIX**, et André **CARLES**, ses beaux-frères, et Marcel **HENRI**, son neveu. xr 30 XII 1913 St-Jean, Jeanne Caroline **de SAINT-FÉLIX de MAURÉMONT**. xc 20 X 1913 Rose-Hill, Plaines-Wilhems.

²⁸⁵ Noëlie Caroline *Jeanne* **de SAINT-FÉLIX de MAURÉMONT**, *fa* Ernest Philippe Gabriel **de SAINT-FÉLIX de MAURÉMONT** et Louise Amélie *Inès* **MARRIER d'UNIENVILLE** (° 1873; ✕ (53 ans) 02 V 1926, cimetière marin de Souillac); ° .. 1913 Chemin-Grenier, d° 07 IV 1894 La Savane (Reg 1 f°105). ✕ 02 I 1981 Curepipe.

Ernest Philippe Gabriel **de SAINT-FÉLIX de MAURÉMONT**, *fs* Ernest Philippe Paulin **de SAINT-FÉLIX de MAURÉMONT** et Marie Laure Caroline **LE MAIRE**. ° 15 VIII 1857 rue La Bourdonnais, Port-Louis, d° 24 XII 1857. Témoins: Louis Auguste James **LEMAIRE**, aïeul, planteur, Auguste James Charles **LEMAIRE**, oncle, planteur. ✕ 03 XII 1907 Curepipe, d✕ Plaines-Wilhems 04 XII 1907; i✕ cimetière marin de Souillac. xc/1 24 X 1893 Beau-Bassin, Plaines Wilhems (Reg 1 f°100), Louise Amélie *Inès* **MARRIER d'UNIENVILLE**, *fa* Louis Auguste Arthur **MARRIER d'UNIENVILLE** et Marie Clémence Noëlie **BÉGUINOT**. Cm (séparation de biens) 23 X 1893 au rapport de Me Robert **KOENIG**. xr 24 X 1893 Sacré-Coeur, Beau-Bassin. Témoins: France d'UNIENVILLE, Arthur **LE MAIRE**, Gustave d'EMMEREZ de **CHARMOY**, N. du **PELOUX de SAINT-ROMAIN**. x/2 (veuf) 1901 Chemin-Grenier, Jeanne Marie *Amélie* *Inès* **MARRIER d'UNIENVILLE**.

Note: Louise Amélie *Inès* **MARRIER d'UNIENVILLE**. ° 12 III 1869, d° 29 III 1969 La Savane. ✕ 03 III 1897, d✕ Curepipe (Reg 1 f°42); i✕ cimetière marin de Souillac.

XI.2 Patrick LAVERDANT, *fs* Roger LAVERDANT et Josiane LEMAIRE.

Suit en BCA GAB.XII.

° ...

x/1 ... Marie Caroline Lise MARRIER d'UNIENVILLE, *fa* Louis Albert MARRIER d'UNIENVILLE et Aline KOENIG.

✕...

x/2 ... Ne N...

✕

XI.3 François LAVERDANT, *fs* Roger LAVERDANT et Josiane LEMAIRE.

Suit en BCA GAC.XII

° .. 1957.

x 04 II 1989 Nathalie AVRILLON, *fa* Pierre AVRILLON et Aude GALLET.

D'Elijah MAYER et Alice MAYER à Dominique LAVERDANT

Sixième génération

VI Elijah MAYER, fs John MARE et Martha N...
et Alice MAYER.

Septième génération

VII Edward MAYER. Branche B.
et Charlotte Eugénie Mathilde de CHAZAL

Huitième génération

VIII Laurence Mathilde MAYER. Sub-branche BC.
et Antoine Auguste de CHAZAL.

Neuvième génération

IX Antoine Édouard de CHAZAL. Sub-branche BCA.
et Lydie Marie Rosine DOWSON.

Dixième génération: IX.9=X

X Marie Odette de CHAZAL. Sub-branche BCA G.
et Marie Henri Roger LEMAIRE.

Onzième génération: X.1 = XI

X1 Josiane LEMAIRE. Sub-branche BCA GA.
et Roger LAVERDANT.

Douzième génération: XI.1 = XII

XII Dominique LAVERDANT. Sub-branche BCA GAA.
et Arnaud PIAT DALAIS.

Treizième génération: XII.1 = XIII

XIII Amélie PIAT DALAIS. Sub-branche BCA GAA A
et Xavier VITRY AUDIBERT.

Treizième génération: XII.2 = XIII

XII Guillaume PIAT DALAIS. Sub-branche BCA GAA B
° ...

Treizième génération: XII.3 = XII

XIII Cédric PIAT DALAIS. Sub-branche BCA GAA C.
° ...

Treizième génération: XII.4 = XII

XIII Nicolas PIAT DALAIS. Sub-branche BCA GAA D.
° ...

BCA GAA
Douzième génération.

Dominique LAVERDANT et Arnaud PIAT DALAIS

XII Dominique LAVERDANT, fa Roger LAVERDANT et Josiane LEMAIRE.

° ...

x Arnaud PIAT DALAIS²⁸⁶, fs Pierre PIAT DALAIS²⁸⁷ et Clothilde ADAM.

Enfants:

²⁸⁶ Arnaud PIAT DALAIS, ° .. 1955. Titulaire d'un diplôme en "Business Studies" il intègre l'Executive Team, de la sucrerie Deep River - Beau Champ et du Groupe Textile Floréal en qualité de Secrétaire des dites Compagnies dont il devient membre du Conseil d'Administration en 1989 par être promu Chief Executif du Groupe CIEL en 1991. CIEL Limited est l'un des principaux groupes industriels et d'investissement à Maurice, et possède des activités à l'île Maurice et dans de nombreux pays d'africains et asiatiques. Depuis sa création CIEL a toujours joué un rôle prépondérant dans le développement socio-économique du pays. De ses débuts modestes dans l'industrie sucrière mauricienne, le groupe a su diversifier ses activités au fil des années, en explorant différentes avenues de développement et en accentuant son expansion dans la région, en Afrique et également en Inde.

Il a également été Chairman du Mauritius Chamber of Agriculture, du Mauritius Sugar Syndicate et du Joint Economic Committee. Il siège au conseil d'administration de plusieurs compagnies dument enregistrées.

²⁸⁷ Pierre PIAT DALAIS, fs Pierre Adrien Clément PIAT DALAIS et Marie Amélie Simone de La HOHUE REY. Fait des études de secrétariat et de commerce en Afrique-du-Sud. Prend de l'emploi chez Ireland Fraser avant de rejoindre son père à la Compagnie Sucrière de Deep-River & Beau-Champ (DRBC), dont il devient le secrétaire. Devient membre des conseils d'administration de la Mauritius Sugar Producers Association, la Chambre d'Agriculture, le Syndicat des Sucres, la Mauritius Commercial Bank, la Maison IRELAND BLYTH Ltd, Mauritius Breweries Ltd., Mauritius Sun Ltd, et de bien d'autres sociétés. Il présidera la Chambre d'Agriculture en 1976, 1982 et 1987. En particulier, devant l'assemblée générale du 29 juin 1983, il constate que 1982 ayant été marquée par l'instabilité politique, il ne conviendrait pas que l'Industrie Sucrière soit transformée en arène électorale au risque de nuire à sa production, et d'entamer la confiance de ses investisseurs, dirigeants et cadres. Il est également président de la cour des administrateurs de la Mauritius Commercial Bank en 1986 et 1988; d'IRELAND BLYTH Ltd en 1976, 1980, 1987, 1988 et 1991. Au départ de son père à la retraite en 1984, il est nommé président et directeur exécutif de DRBC Ltd, et occupera ce poste jusqu'à sa mort. Devient un des pionniers de la diversification industrielle en 1973 en achetant Floréal Knitwear, alors en difficulté, suivie à brève échéance de Ferney Spinning en stratégie d'intégration verticale. L'expansion de ces compagnies se poursuit à travers leurs succursales et d'autres entreprises textiles qui leur furent adjointes. Il permet, en donnant de l'emploi à plus de 15 000 ouvriers, de résoudre dans une large mesure le problème grandissant du chômage à l'île Maurice. Il est fait Chevalier de l'Empire Britannique le 01 janvier 1989. Profondément respectueux de la nature, il crée trois magnifiques chassés dans les montagnes de L'Étoile, Le Vallon et Ferney, où il reçoit avec distinction. Citoyen d'Honneur du village de GRSE. Il meurt à Paris après une courte maladie. Sa dépouille sera ramenée à l'île Maurice et ses funérailles eurent lieu à St-Thérèse devant une foule considérable. ° 12 IV 1929. ✕ 07 XI 1991, funérailles St-Thérèse, i✕ cimetière Bigara. x ... 1954 Curepipe, Clotilde ADAM, fa René ADAM et Laurence TOSTÉE.

Treizième génération
Descendance PIAT DALAIS

XII.1 Amélie **PIAT DALAIS**, *fa* Arnaud **PIAT DALAIS** et Dominique **LAVERDANT**.

Suit en BCA GAA A.XIV.

° ...

x .. 2007, Xavier **VITRY AUDIBERT**²⁸⁸, *fs* Alain **VITRY AUDIBERT**²⁸⁹ et Danielle **WIEHE**²⁹⁰.

XII.2 Guillaume **PIAT DALAIS**, *fs* Arnaud **PIAT DALAIS** et Dominique **LAVERDANT**.

° ...Alliance et postérité inconnues.

XII.3 Cédric **PIAT DALAIS**, *fa* Arnaud **PIAT DALAIS** et Dominique **LAVERDANT**.

Ancien élève du Lycée La Bourdonnais. Domicilié de Johannesburg - Facebook 2017.

° 21 XI 1983.

Alliance et postérité inconnues (2017)

Cédric PIAT DALAIS, 03 XI 2010
ex-Facebook 2017



XII.4 Nicolas **PIAT DALAIS**, *fa* Arnaud **PIAT DALAIS** et Dominique **LAVERDANT**.

° ...

Alliance et postérité inconnues

²⁸⁸ Xavier **VITRY AUDIBERT**, ° 23 IV 1979, ✕ 26 IX 2015, empoisonné par une piqûre de guêpe (il en était allergique). Son cousin Julien **VITRY AUDIBERT**, évoque avec sentiment, à ses funérailles, leur jeunesse passée ensemble... Facebook Groups 28 IX 2015.

²⁸⁹ Alain **VITRY AUDIBERT**, *fs* Marie Louis **Marcel AUDIBERT**⁽¹⁾ et Marie Denise **VITRY**. ° ... x 10 IV 1964 Danielle **WIEHE**.

²⁹⁰ Danielle **WIEHE**, *fa* Joseph André Paul **WIEHE**⁽²⁾ et Roselyne **LEBLANC**, ° 18 IX 1943.

Note (1): Marie Louis Marcel **AUDIBERT**, *fs* Marie François Gustave **AUDIBERT** et Marie Louise Irène **FROMET de ROSNAY**. Comptable de l'établissement sucrier Mon-Trésor & Mon-Désert. Fut l'objet d'une lâche agression le samedi 21 II 1931 de la part d'un chauffeur de bus de l'Aérotransport, qui lui porta un coup de manivelle au visage (Cf. Le CERNÉEN, 23 III 1931). b 09 VIII 1908 Cathédrale St-Louis. ✕ 1978, i✕ sur le cimetière de Notre-Dame-des-Anges, Mahébourg. xr 21 X 1929 Ste-Thérèse, Marie Denise **VITRY**, *fa* Henri **VITRY** et Augustine Marie **BAX**. Témoins: Gabriel MAINGARD, Alcide de COMARMOND, Hubert MAINGARD, Alex BAX. Le Chanoine MARTIN reçut le consentement des époux. Chants et musique: Arthur MAURICE et Yvette MOUTIA en duo; Éda GUIBERT (violon). Réception à l'Hôtel de Ville de Curepipe où Hervé de SORNAY porta le toast aux mariés.

Voir la généalogie **AUDIBERT**.

Note (2): Joseph André **Paul WIEHE**, *fs* André François **du COUDRAY WIEHE** et Marie Louise (Lucie) **Aricie REGNARD**, ° 02 I 1917, b 21 I 1917 St-Pierre-ès-Liens. Parrain: George **WIEHE**; marraine: Julie **REGNARD**. x 23 IX 1942 Ste-Thérèse, Curepipe, Marie Andrée **Cécile BAX**, *fa* Louis Charles **Joseph BAX** et Marie Marguerite **Andrée WILSON**.

Cf. « Histoire généalogique de la famille **WIEHE** », Patrick HAREL.

D'Elijah MAYER et Alice MAYER à Dominique LAVERDANT

Sixième génération

VI Elijah MAYER, fs John MARE et Martha N...
et Alice MAYER.

Septième génération

VII Edward MAYER. Branche B.
et Charlotte Eugénie Mathilde de CHAZAL

Huitième génération

VIII Laurence Mathilde MAYER. Sub-branche BC.
et Antoine Auguste de CHAZAL.

Neuvième génération

IX Antoine Édouard de CHAZAL. Sub-branche BCA.
et Lydie Marie Rosine DOWSON.

Dixième génération: IX.9=X

X Marie Odette de CHAZAL. Sub-branche BCA G.
et Marie Henri Roger LEMAIRE.

Onzième génération: X.1 = XI

X1 Josiane LEMAIRE. Sub-branche BCA GA.
et Roger LAVERDANT.

Douzième génération: XI.1 = XII

XII Dominique LAVERDANT. Sub-branche BCA GAA.
et Arnaud PIAT DALAIS.

Treizième génération: XII.1 = XIII

XIII Amélie PIAT DALAIS. Sub-branche BCA GAA A
et Xavier VITRY AUDIBERT.

Quatorzième génération: XIII.1 = XIV

XIV Simon VITRY AUDIBERT

° ... 2008

Quatorzième génération: XIII.2 = XIV

XIV Chloé VITRY AUDIBERT

° ... 2008

Quatorzième génération: XIII.3 = XIV

XIV Célia VITRY AUDIBERT

° ... 2008

BCA GAA A

Treizième génération

Amélie PIAT DALAIS et Xavier VITRY AUDIBERT

XIII Amélie PIAT DALAIS, fa Arnaud PIAT DALAIS et Dominique LAVERDANT.Bachelière du Lycée Labourdonnais. Directrice des ressources humain du Groupe *CIEL beyond horizon*.Amélie PIAT DALAIS et Xavier VITRY AUDIBERT
ex facebook 28 XII 2015

° ...

x .. 2007, Xavier **VITRY AUDIBERT**²⁹¹, fs Alain **VITRY AUDIBERT**²⁹² et Danielle **WIEHE**²⁹³.

Dont:

²⁹¹ Xavier **VITRY AUDIBERT**, ° 23 IV 1979, ✕ 26 IX 2015, empoisonné par une piqûre de guêpe (il en était allergique). Son cousin Julien VITRY AUDIBERT, évoque avec sentiment, à ses funérailles, leur jeunesse passée ensemble... Facebook Groups 28 IX 2015.

²⁹² Alain **VITRY AUDIBERT**, fs Marie Louis **Marcel AUDIBERT**⁽¹⁾ et Marie Denise **VITRY**. ° ca 1941. x 10 IV 1964 Danielle **WIEHE**.

²⁹³ Danielle **WIEHE**, fa Joseph André Paul **WIEHE**⁽²⁾ et Roselyne **LEBLANC**, ° 18 IX 1943.

Note (1): Marie Louis Marcel **AUDIBERT**, fs Marie François Gustave **AUDIBERT** et Marie Louise Irène **FROMET de ROSNAY**. Comptable de l'établissement sucrier Mon-Trésor & Mon-Désert. Fut l'objet d'une lâche agression le samedi 21 II 1931 de la part d'un chauffeur de bus de l'Aérotransport, qui lui porta un coup de manivelle au visage (Cf. Le CERNÉEN, 23 III 1931). b 09 VIII 1908 Cathédrale St-Louis. ✕ 1978, i✕ sur le cimetière de Notre-Dame-des-Anges, Mahébourg. xr 21 X 1929 Ste-Thérèse, Marie Denise **VITRY**, fa Henri **VITRY** et Augustine Marie **BAX**. Témoins: Gabriel MAINGARD, Alcide de COMARMOND, Hubert MAINGARD, Alex BAX. Le Chanoine MARTIN reçut le consentement des époux. Chants et musique: Arthur MAURICE et Yvette MOUTIA en duo; Éda GUIBERT (violin). Réception à l'Hôtel de Ville de Curepipe où Hervé de SORNAY porta le toast aux mariés.

Voir la généalogie AUDIBERT.

Note (2): Joseph André Paul **WIEHE**, fs André François du **COUDRAY WIEHE** et Marie Louise (Lucie) **Aricie REGNARD**, ° 02 I 1917, b 21 I 1917 St-Pierre-ès-Liens. Parrain: George WIEHE; marraine: Julie REGNARD. x 23 IX 1942 Ste-Thérèse, Curepipe, Marie Andrée **Cécile BAX**, fa Louis Charles **Joseph BAX** et Marie Marguerite **Andrée WILSON**.

Cf. « Histoire généalogique de la famille WIEHE », Patrick HAREL.

Quatorzième génération

XIII.1 Simon **VITRY AUDIBERT**, *fs* Xavier **VITRY AUDIBERT** et Amélie **PIAT DALAIS**.

° 2008.

XIII.2 Chloé **VITRY AUDIBERT**, *fa* Xavier **VITRY AUDIBERT** et Amélie **PIAT DALAIS**.

° 2011.

XIII.3 Célia **VITRY AUDIBERT**, *fa* Xavier **VITRY AUDIBERT** et Amélie **PIAT DALAIS**.

° (posthume) 18 III 2016.

D'Elijah MAYER et Alice MAYER à Patrick LAVERDANT

Sixième génération

VI Elijah MAYER, fs John MARE et Martha N...
et Alice MAYER.

Septième génération

VII Edward MAYER. Branche B.
et Charlotte Eugénie Mathilde de CHAZAL

Huitième génération

VIII Laurence Mathilde MAYER. Sub-branche BC.
et Antoine Auguste de CHAZAL.

Neuvième génération

IX Antoine Édouard de CHAZAL. Sub-branche BCA.
et Lydie Marie Rosine DOWSON.

Dixième génération: IX.9=X

X Marie Odette de CHAZAL. Sub-branche BCA G.
et Marie Henri Roger LEMAIRE.

Onzième génération: X.1 = XI

X1 Josiane LEMAIRE. Sub-branche BCA GA.
et Roger LAVERDANT.

Douzième génération: XI.2 = XII

XII Patrick LAVERDANT. Sub-branche BCA GAB.
et Caroline MARRIER d'UNIENVILLE.

X...

Treizième génération: XII.1 = XIII

XIII Marie LAVERDANT.

Treizième génération: XII.2 = XIII

XIII Marie LAVERDANT.

Treizième génération: XII.3 = XIII

XIII Marie LAVERDANT.

Treizième génération: XII.4 = XIII

XIII Marie LAVERDANT.

XII Patrick LAVERDANT. Sub-branche BCA GAB.

et Ne N....

Treizième génération: XII.5 = XIII

XIII N... LAVERDANT.

BCA GAB

Douzième génération

Patrick LAVERDANT et Caroline MARRIER d'UNIENVILLE

XII Patrick LAVERDANT, fs Roger LAVERDANT²⁹⁴ et Josiane LEMAIRE.Diplômé de la MICHAELIS School of Fine Art, photographe free-lance chez Zimaze
Photography il anime Patrick LAVERDANT Photography, Tamarin.

Patrick LAVERDANT



0

x/1 Marie Caroline Lise **MARRIER d'UNIENVILLE²⁹⁵**, fa Louis Albert **MARRIER d'UNIENVILLE²⁹⁶** et Aline **KOENIG²⁹⁷**.

²⁹⁴ Roger **LAVERDANT**, fs Louis Gabriel *Charles* **LAVERDANT** et Jeanne Caroline de **SAINT-FÉLIX de MAURÉMONT**. Était en charge du ROGERS COMMERCIAL CENTRE, La Chaussée, Port-Louis. ° 14 VI 1928; ✱ 05 II 1994 Curepipe, i✱ cimetière Bigara.

Louis Gabriel *Charles* **LAVERDANT**, fs Gabriel **SEIGNETTE LAVERDANT** et Marie Joséphine Hélène **GIBLOT du CRAY**. Employé du Crédit Foncier géré par Amédée HUGNIN. Il ouvrit un bureau de commissionnaire et approvisionna en articles divers le Marché Central. Obtint l'agence de la 'Motor Union' au cours d'un voyage en Europe et fut le premier à émettre des polices d'assurance couvrant les accidents d'auto. Cette démarche fut bientôt couronnée de succès. Il était très intéressé et expérimenté dans l'automobile. Il publia, sous les auspices de l'Automobile Association, un guide d'informations à l'usage des voyageurs par route (cf. Le CERNÉEN, 28 IV 1936). Il fut admis, souffrant à la Clinique FERRIÈRE, fin avril 1936. A son décès, la Motor Union accepta son remplacement par Roger DUPONT. b (1½ mois) 28 VI 1879 St-Jean. Parrain: Louis Camille ROUSSEL; marraine: Louise Camille du HECQUET de RAUVILLE. ✱ 27 IV 1936 (après midi) rue Lees, Curepipe, i✱ cimetière de l'Ouest. Funérailles 28 IV 1936 Ste-Thérèse. Conduisaient le deuil Léon DUPONT, Philippe de SAINT-FÉLIX, et André CARLES, ses beaux-frères, et Marcel HENRI, son neveu. xr 30 XII 1913 St-Jean, Jeanne Caroline de **SAINT-FÉLIX de MAURÉMONT**, fa Ernest Philippe Gabriel de **SAINT-FÉLIX de MAURÉMONT** et Jeanne Marie *Amélie* Inès **MARRIER d'UNIENVILLE**.

²⁹⁵ Marie Caroline Lise **MARRIER d'UNIENVILLE**, ° 03 II 1960/61.

²⁹⁶ Albert **MARRIER d'UNIENVILLE**, fs Louis Antoine *Marcel* **MARRIER d'UNIENVILLE** et Marie Amanda *Caroline* (Linette) **JOLLIVET**. ° 18 IV 1930. ✱ 05 VI 2004 Tamarin. xc 25 I 1957 Plaines-Wilhems, Aline **KOENIG**, fa Marie Louis Léon *Emmanuel* **KOENIG** et Jeanne Marie **LE JEUNE**.

Louis Antoine *Marcel* **MARRIER d'UNIENVILLE**, fs Louis Antoine Paul **MARRIER d'UNIENVILLE** et Marie Léonie **HAMONEAU**, Élève du Collège Royal de Port-Louis. Membre de l'Association française des Chimistes et Ingénieurs de Sucrierie (1909). Administrateur des

✕...

x/2... Ne N...²⁹⁸, fa N. N... et Ne N....

✕ ...

Postérité:

Treizième génération

XII.1 Marie LAVERDANT, fa Patrick LAVERDANT et Caroline MARRIER d'UNIENVILLE.

° ...

x 29 X 2016, Xavier Alexandre LACHKAR²⁹⁹, fs Serge Alexandre LACHKAR³⁰⁰ et Jacqueline Marthe André COUE.

Dont:

Quatorzième génération

XII.1.1 Sania LACHKAR, fa Xavier Alexandre LACHKAR et Laura LAVERDANT.

° ...

XII.2 Sarah LAVERDANT, fa Patrick LAVERDANT et Caroline MARRIER d'UNIENVILLE.

Ancienne Élève du Lycée Labourdonnais. Domiciliée à Tamarin

° ...

Unie à Adam de La HAYE (Facebook).

Facebook 05 XII 2016:
Sarah LAVERDANT et Adam de La HAYE



XII.3 Malika LAVERDANT, fa Patrick LAVERDANT et Caroline MARRIER d'UNIENVILLE.

° ...

x ... Julien FOURNIER³⁰¹, fs ...

Postérité:

Quatorzième génération

XII.3.1 Ne FOURNIER, fa Julien FOURNIER et Malika LAVERDANT.

° ...

XII.4 Laura LAVERDANT, fa Patrick LAVERDANT et Caroline MARRIER d'UNIENVILLE.

Résiderait en France (2017)

° ...

x ... N. N..., fs N.N... et Ne N....

Dont:

Quatorzième génération

XII.4.1 N/Ne N..., fs/fa N. N... et Laura LAVERDANT.

° ...

établissements de *Riche-en-Eau* (1910) et de *St-Hubert* (1912-1921). Co-propriétaire de Palmyre (Rivière-Noire). Prête serment le 31 V 1921, au Conseil du Gouvernement comme député élu du Grand-Port. Membre des comités des Finances et de L'Immigration, il s'intéresse également à diverses autres questions, notamment, à la fermeture de la station TSF de Rose-Belle à laquelle il s'oppose, un système d'avertissement de cyclones sur la côte, le renflouement de l'épave du *La Bourdonnais* échoué à l'Île Plate. Demande et obtient la cessation immédiate du drainage intempestif de la région des Mares et du Pétrin entrepris par les Bois et Forêts au détriment de la conservation des eaux. André NAIRAC rend hommage à sa courtoisie à la séance du Conseil du 22 XII 1925, exprimant les regrets de la Chambre de le voir s'éloigner de l'arène politique. Brigade à nouveau, mais sans succès, les suffrages de l'électorat du Grand-Port en 1948. Également membre du Forest Board pendant son mandat, et du premier comité consultatif du Collège d'Agriculture. S'intéresse à l'industrie de la fibre d'aloës: co-inventeur, avec Armand LE COURT de BILLOT d'un dispositif, servante à double zone de décortication, s'intégrant aux grattes rotatives. Assesseur de la Banque Agricole (ca 1937). Quitte la *Nouvelle Jérusalem* pour l'Église Catholique. Fait l'objet d'une notice biographique in Dictionnaire de Biographie Mauricienne. On le surnommait affectueusement "le Père Majestic". ° 22 VI 1880 établissement Plaisance, b 06 IV 1911 Petite Rivière. ✕ 08 V 1958 rue Barry, Curepipe; i✕ cimetière de Souillac. xr 26 IV 1911 Sacré-Coeur, Beau-Bassin, Marie Amanda *Caroline* (Linette) JOLLIVET, fa Arthur Barthélemy Yves JOLLIVET, docteur en médecine, et Marie Thérèse Caroline de SAINT-FÉLIX de MAURÉMONT. Témoins: George Ernest Paul MARRIER d'UNIENVILLE, Denis Alphonse Émile LABAT, Yves JOLLIVET, Louis Théodore VIGIER LATOUR.

²⁹⁷ Aline KOENIG, ° 24 VI 1934.

²⁹⁸ Ne N..., originaire de Suisse.

²⁹⁹ Xavier Alexandre LACHKAR, ° 07 VI 1984 Cannes, Alpes-Maritimes.

³⁰⁰ Serge Alexandre LACHKAR, ° 11 V 1947 Algiers, Algérie. Études secondaires Lycée du Raincy. Diplômé de la Faculté de Droit et des Sciences Économiques de Nice. Cf. Facebook 2016.

³⁰¹ Julien FOURNIER, ° ... France. Moniteur d'équitation à CAVALIA, Cascavelle.

D' *Elijah* MAYER et Alice MAYER à François AVRILLON

Sixième génération

VI *Elijah* MAYER, *fs* John MARE et Martha N...
et Alice MAYER.

Septième génération

VII Edward MAYER. Branche B.
et Charlotte Eugénie Mathilde de CHAZAL

Huitième génération

VIII Laurence Mathilde MAYER. *Sub-branche* BC.
et Antoine Auguste de CHAZAL.

Neuvième génération

IX Antoine Édouard de CHAZAL. *Sub-branche* BCA.
et Lydie Marie Rosine DOWSON.

Dixième génération: IX.9=X

X Marie *Odette* de CHAZAL. *Sub-branche* BCA G.
et Marie Henri *Roger* LEMAIRE.

Onzième génération: X.1 = XI

X1 Josiane LEMAIRE. *Sub-branche* BCA GA.
et Roger *Douce* LAVERDANT.

Douzième génération: XI.3 = XII

XII François LAVERDANT. *Sub-branche* BCA GAC.
et Nathalie AVRILLON.

Treizième génération: XII.1 = XIII

XIII Thomas LAVERDANT.

° 17 VII 1991.

Treizième génération: XI.2 = XIII

XIII Clara LAVERDANT.

° 25 X 1793

Treizième génération: XII.3 = XIII

XIII Élixa LAVERDANT.

° 27 III 1796.

BCA GAC

Douzième génération

François LAVERDANT et Nathalie AVRILLON

XII François LAVERDANT, *fs* Roger LAVERDANT et Josiane LEMAIRE.

° 1957.

x 04 II 1989 Nathalie AVRILLON, *fa* Pierre AVRILLON³⁰² et Aude GALLET.

Dont:

Treizième génération

XII.1 Thomas LAVERDANT, *fs* François LAVERDANT et Nathalie AVRILLON.

Ancien élève du Lycée La Bourdonnais.

° 17 VII 1991.

Alliance et postérité inconnues (2017)

XII.2 Clara LAVERDANT, *fa* François LAVERDANT et Nathalie AVRILLON.

° 25 X 1993.

x 15 VII 2016 Thierry GOURRÈGE³⁰³, *fs* Alain Marie Napoléon GOURRÈGE³⁰⁴ et Marie Lise TYACK.

XII.3 Élixa LAVERDANT, *fa* François LAVERDANT et Nathalie AVRILLON.

° 27 III 1996.

³⁰² Pierre AVRILLON, *fs* Jean Marie Daniel AVRILLON et Anne Marie Louise VALLET.

³⁰³ Thierry GOURRÈGE, ° *ca* 1987.

³⁰⁴ Alain Marie Napoléon GOURRÈGE, *fs* Alain GOURRÈGE et Marie Désirée Margot *Miggie* FEUILHERADE. ° 22 III 1958. x ... Marie Lise TYACK, *fa* Loïs TYACK et Lise TENNANT.

Voir la généalogie GOURRÈGE.

De gauche à droite Estelle de SORNAY, Élixa LAVERDANT, Elsa de SORNAY,
Thomas LAVERDANT, Clara LAVERDANT GOURRÉGE et Laura RAE.
Facebook. Beachcomber Le Victoria. 26 VIII 2012



D'*Elijah* MAYER et Alice MAYER à Maryse LE MAIRE

Sixième génération

VI *Elijah* MAYER, fs John MARE et Martha N...
et Alice MAYER.

Septième génération

VII Edward MAYER. Branche B.
et Charlotte Eugénie Mathilde de CHAZAL

Huitième génération

VIII Laurence Mathilde MAYER. Sub-branche BC.
et Antoine Auguste de CHAZAL.

Neuvième génération

IX Antoine Édouard de CHAZAL. Sub-branche BCA.
et Lydie Marie Rosine DOWSON.

Dixième génération: IX.9=X

X Marie *Odette* de CHAZAL. Sub-branche BCA G.
et Marie Henri *Roger* LEMAIRE.

Onzième génération: X.2 = XI

XI Maryse LEMAIRE. Sub-branche BCA GB.
et Pierre HAREL.

Douzième génération: XI.1 = XII

XII Maurice *Pierre-Yves* HAREL. Sub-branche BCA GBA.
et Marie Françoise Pascale GUFFLET.
✕

Douzième génération: XI.2 = XII

XII Roger *Bruno* HAREL. Sub-branche BCA GBB.XII.
et Nelly Claudie Nicole MOISSON.

Douzième génération: XI.3 = XII

XII Yvonne Odette *Élizabeth* "Babette" HAREL. Sub-branche BCA GBC.XII.
et Gérald Roland Fernand JETIN.

BCA GB

Onzième génération

Marie Lydie *Maryse* LEMAIRE et Georges Alfred *Pierre* HAREL

XI Marie Lydie *Maryse* **LEMAIRE**, fa Marie Henri Roger **LEMAIRE** et Marie Odette de **CHAZAL**.

° 22 VIII 1935.

✕ .. VII 2015.

x 28 XI 1958 Curepipe, Georges Alfred Pierre **HAREL**³⁰⁵, fs Eugène Maurice **HAREL**³⁰⁶ et Marie Louise Yvonne **COLIN**.

Enfants:

Marie Lydie Maryse LEMAIRE



Douzième génération

Descendance HAREL

XI.1 Maurice *Pierre-Yves* **HAREL**, fs Georges Alfred *Pierre* **HAREL** et Marie Lydie *Maryse* **LE MAIRE**.

Suit en BCA GBA.XII.

° 22 IX 1950.

x 17 XII 1991, Marie Françoise Pascale **GUFFLET**, fa Marie Joseph *Alain* **GUFFLET** et Marie Thérèse **DESJARDINS**.

✕

XI.2 Roger *Bruno* **HAREL**, fs Georges Alfred *Pierre* **HAREL** et Marie Lydie *Maryse* **LE MAIRE**.

Suit en BCA GBB.XII.

° 11 XII 1962 Surrey, Grande-Bretagne.

x 22 V 1998 Poste-La Fayette, Nelly Claudie Nicole **MOISSON**, fa Jean Claude **MOISSON** et Nicole **BARON**.

XI.3 Yvonne Odette *Élizabeth* "Babette" **HAREL**, fa Georges Alfred *Pierre* **HAREL** et Marie Lydie *Maryse* **LE MAIRE**.

Suit en BCA GBC.XII.

° 06 III 1969.

x 19 I 1994 Nemours (Seine-et-Marne), Gérald Roland Fernand **JETIN**, fs Gérard **JETIN** et Paulette **PICOT**.

³⁰⁵ Georges Alfred *Pierre* **HAREL**, fs Eugène Maurice **HAREL** et Marie Louise Yvonne **COLIN**. Ingénieur civil (structures béton). Étudia à Londres et exerça avec la firme Ove ARUP à Londres. De retour à l'île Maurice, s'associa avec Guy Nemours Pierre DESJARDINS pour former le cabinet d'études HAREL-DESJARDINS. Ils formèrent, en 1972, avec le cabinet HUMBERT-Mc GREGOR et Robert STAUB, SIGMA Ingénieurs-conseils. A son retrait de SIGMA (1975), Patrick HAREL le remplaça.

³⁰⁶ Eugène Maurice **HAREL**, fs Marie François Georges **HAREL** et Louise Marie *Lucie* **WIEHE**. Habita Mahébourg (1928). ° 23 II 1898 canton de Montagne-Longue, d° 07 III 1898 Pamplemousses (Reg 1 f°252). Témoins: Édouard CHASTEIGNER du MÉE, Anthony PENQUET. ✕ 21 XII 1947, d✕ 22 XII 1947 Moka (Reg 1 f°263). xc 16 VI 1928 Rose-Hill, Plaines-Wilhems (Reg 1 f°100), Marie Louise Yvonne **COLIN**, fa Damase Alfred Barthélemy **COLIN** et Marie Hélène **BONNIN**. Témoins: Henri WIEHE, Raymond LAGESSE, Félix HAREL, Eugène LAGESSE, Edgar BONIEUX, Anthony PAQUET. xr 18 VI 1928 Notre-Dame-de-Lourdes.

D'Elijah MAYER et Alice MAYER à Maurice Pierre-Yves HAREL

Sixième génération

VI Elijah MAYER, fs John MARE et Martha N...
et Alice MAYER.

Septième génération

VII Edward MAYER. Branche B.
et Charlotte Eugénie Mathilde de CHAZAL

Huitième génération

VIII Laurence Mathilde MAYER. Sub-branche BC.
et Antoine Auguste de CHAZAL.

Neuvième génération

IX Antoine Édouard de CHAZAL. Sub-branche BCA.
et Lydie Marie Rosine DOWSON.

Dixième génération: IX.9=X

X Marie Odette de CHAZAL. Sub-branche BCA G.
et Marie Henri Roger LEMAIRE.

Onzième génération: X.2 = XI

XI Maryse LEMAIRE. Sub-branche BCA GB.
et Pierre HAREL.

Douzième génération: XI.1 = XII

XII Maurice Pierre-Yves HAREL. Sub-branche BCA GBA..
et Marie Françoise Pascale GUFFLET.

Treizième génération: XII.1 = XIII

XIII Fabienne Anne Bérengère HAREL.
° 26 V 1993.

Treizième génération: XII.2 = XIII

XIII Marion HAREL.
° 15 IV 1999.

BCA GBA

Douzième génération

Maurice Pierre Yves HAREL et Marie Françoise GUFFLET

XII Maurice Pierre-Yves HAREL, fs Georges Alfred Pierre HAREL et Marie Lydie Maryse LE MAIRE.

Ingénieur en informatique. Agent à l'île Maurice de HEWLETT PACKARD.

° 22 IX 1950.

x 17 XII 1991, Marie Françoise Pascale GUFFLET³⁰⁷, fa Marie Joseph Alain GUFFLET³⁰⁸ et Marie Thérèse DESJARDINS³⁰⁹.

}x

Dont:

³⁰⁷ Marie Françoise Pascale GUFFLET, ° 14 II 1964.³⁰⁸ Marie Joseph Alain GUFFLET, fs Louis François Raoul GUFFLET et Fernande RIVALLAND, ° 06 III 1938, x 24 X 1964 Curepipe, Marie Thérèse DESJARDINS, fa Louis François Pierre Nemours DESJARDINS et Suzanne du TRÉVOU de KERSAUZON.

Louis François Raoul GUFFLET, fs François Paul Achille Michel GUFFLET et Louise Laure TRÉBUCHET. Commerçant au hameau de Poudre-d'Or (1897). ✱ 05 V 1923, i□ cimetière de l'Ouest. x/1 03 II 1897 Ste-Philomène, Laure DESJARDINS (35 ans). Témoins: Édouard DESJARDINS, frère, Auguste MENAGÉ, M. D., Nemours DESJARDINS, avoué, Raphaël HARDY. x/2 (veuf) 16 XI 1903 Ste-Thérèse, Marie Charlotte Lucie de COMARMOND. Témoins: Henri de COMARMOND, A. DUFOURG, N. de COMARMOND, ...

NB. Voir: « Le Roman de Sophie TRÉBUCHET », de Geneviève DORMAN.

Voir la généalogie GUFFLET, famille bordelaise passée à l'île Maurice avec François Paul Achille Michel GUFFLET, fs François GUFFLET et Marguerite Désirée AIGOUT. Marchand au Port-Louis. Naturalisé britannique {par Ordonnance No 26 (1860)}. ° Bordeaux (Gironde). xc 28 I 1860 Rivière-du-Rempart, Louise Laure TRÉBUCHET, fa Louis Antoine TRÉBUCHET et Laure NICOL. Témoins: Louis Volcy DABBADIE, courtier juré et agent de change, Jean Alexis COUTANCEAU, marchand, Auguste Charles Marie BELLET, planteur, Georges Marie Frédéric SEVÈNE, notaire. xr 28 I 1860 Ste-Philomène, canton de Poudre-d'Or. Témoins: Volcy DABBADIE, Jean COUTANCEAU, Georges SEVENNE, Auguste BELLET.

³⁰⁹ Marie Thérèse DESJARDINS, ° 16 XII 1940 rue Leclézio, Curepipe.

Louis François Pierre Nemours DESJARDINS, fs Napoléon Louis Nemours DESJARDINS et Ursule Hortense Éva BASCHET. ° 30 VI 1904, b 19 VII 1904 Ste-Thérèse. Parrain: Maxime BASCHET; marraine: Amanda BERTRAND. ✱ 04 III 1977, i□ Cimetière de l'Ouest. xc 19 X 1935 Curepipe, Suzanne du TRÉVOU, fa Guy du TRÉVOU de KERSAUZON et Marie Françoise Hélène CAROSIN. xr 24 X 1935 Ste-Hélène. Témoins: Maxime et Gabriel DESJARDINS, Maxime BASCHET, beau-frère, André du TRÉVOU de KERSAUZON, France DESVAUX de MARIGNY, Antoine LE GRAS, beau-frère de la mariée. Le chanoine STREICHER assisté dans le choeur, du R. P. de BOUCHERVILLE, reçut le consentement des époux. Madame BOUVET tenait l'orgue; chants: Arthur MAURICE et le ténor GUILLOT en duo. Réception à l'hôtel de Ville de Curepipe où VATEL servit le lunch; Maurice DUBRUEL de BROGLIO but aux mariés.

Voir la généalogie DESJARDINS, famille normande passée à l'Isle de France avec Julien Jouan DESJARDINS, fs Jean-Baptiste Jouan DESJARDINS et Marie Anne LE COQ. Arrivé le 24 VII 1781 sur le *Télémaque*. Capitaine de marine marchande. Député du Port-Louis à la Troisième Assemblée Coloniale (1792-93). Commissaire au contrôle et à la fabrication du papier monnaie (11 VII 1793). Lieutenant sur l'*Amphitrite*, capitaine François Thomas LE MÊME (27 III 1797). Fit la course avec Robert SURCOUF sur la *Clarisse* (1799), et le célèbre *Revenant*. Domicilié au Port-Louis (1824). Voir sa notice in Dictionnaire de Biographie Mauricienne. ° ca 1766 Tinchebray (Orne). ✱ (87 ans) 04 II 1853, d✱ Port-Louis. Témoins: Denis Émilien DESJARDINS, Eugène CLOAREC. x (32 ans) 20 pluviôse an VI (08 II 1798) à Flacq, Henriette Émilie MARCOTTE, fa Guillaume MARCOTTE et Marianne LOYVET.

Treizième génération

XII.1 Fabienne Anne Bérengère HAREL, *fa* Maurice Pierre-Yves HAREL et Marie Françoise Pascale GUFFLET.

Fit des études universitaires en Australie. Graphic Designer à Fine Bean Graphic Design.

° 26 V 1993.

Bérengère LEMAIRE HAREL



XII.2 Marion HAREL, *fa* Maurice Pierre-Yves HAREL et Marie Françoise Pascale GUFFLET.

Elève du Lycée La Bourdonnais. Photo Facebook 2016

° 15 IV 1999.

Marion LEMAIRE HAREL



D'*Elijah* MAYER et Alice MAYER à Bruno HAREL

Sixième génération

VI *Elijah* MAYER, fs John MARE et Martha N...
et Alice MAYER.

Septième génération

VII Edward MAYER. Branche B.
et Charlotte Eugénie Mathilde de CHAZAL

Huitième génération

VIII Laurence Mathilde MAYER. *Sub-branche* BC.
et Antoine Auguste de CHAZAL.

Neuvième génération

IX Antoine Édouard de CHAZAL. *Sub-branche* BCA.
et Lydie Marie Rosine DOWSON.

Dixième génération: IX.9=X

X Marie *Odette* de CHAZAL. *Sub-branche* BCA G.
et Marie Henri Roger LEMAIRE.

Onzième génération: X.2 = XI

XI Maryse LEMAIRE. *Sub-branche* BCA GB.
et Pierre HAREL.

Douzième génération: XI.2 = XII

XII Roger *Bruno* HAREL. *Sub-branche* BCA GBB.XII.
et Nelly Claudie Nicole MOISSON.

Treizième génération: XII.1 = XIII

XIII Swann HAREL.
° 13 IX 1999 Poste La Fayette.

Treizième génération: XII.2 = XIII

XIII Satheen HAREL.
° 16 VIII 2006 Poste La Fayette.

BCA GBB

Douzième énération

Roger Bruno HAREL et Nelly Claudie Nicole MOISSON

XII Roger Bruno HAREL, fs Georges Alfred *Pierre* HAREL et Marie Lydie *Maryse* LE MAIRE.

° 11 XII 1962 Surrey, Grande-Bretagne.

x 22 V 1998 Poste-La Fayette, Nelly Claudie Nicole **MOISSON**³¹⁰, fa Jean Claude **MOISSON** et Nicole **BARON**.

Dont:

Treizième génération

XII.1 Swann HAREL, fa Roger *Bruno* HAREL et Nelly Claude Nicole **MOISSON**.

En photo du 15 VIII 2015, ex Facebook 2017

° 13 IX 1999 Poste La Fayette.

Swann HAREL
et Valentine EYNAUD

**XII.2 Satheen HAREL**, fa Roger *Bruno* HAREL et Nelly Claude Nicole **MOISSON**.

° 16 VIII 2006 Poste La Fayette.

³¹⁰ Nelly Claudie Nicole **MOISSON**, ° 04 VI 1971 Angers.

D' *Elijah* MAYER et Alice MAYER à Yvonne Odette Elizabeth *Babette* HAREL

Sixième génération

VI *Elijah* MAYER, fs John MARE et Martha N...
et Alice MAYER.

Septième génération

VII Edward MAYER. Branche B.
et Charlotte Eugénie Mathilde de CHAZAL

Huitième génération

VIII Laurence Mathilde MAYER. *Sub-branche* BC.
et Antoine Auguste de CHAZAL.

Neuvième génération

IX Antoine Édouard de CHAZAL. *Sub-branche* BCA.
et Lydie Marie Rosine DOWSON.

Dixième génération: IX.9=X

X Marie *Odette* de CHAZAL. *Sub-branche* BCA G.
et Marie Henri *Roger* LEMAIRE.

Onzième génération: X.2 = XI

XI Maryse LEMAIRE. *Sub-branche* BCA GB.
et Pierre HAREL.

Douzième génération: XI.3 = XII

XII Yvonne Odette *Élizabeth* "Babette" HAREL. *Sub-branche* BCA GBC.
et Gérard Roland Fernand JETIN.

Treizième génération: XII.1 = XIII

XII Amaury JETIN.
° 13 X 1994 Vernon.

Treizième génération: XII.2 = XIII

XIII Lény JETIN.
° 09 VI 1997 Vernon.

BCA GBC

Douzième génération

Yvonne Odette *Élizabeth* "Babette" HAREL et Gérard Roland Ferdinand JETIN**XII** Yvonne Odette *Élizabeth* "Babette" HAREL, fa Georges Alfred *Pierre* HAREL et Marie Lydie *Maryse* LE MAIRE.
Élève du Lycée La Bourdonnais. Bachelière (1978).

° 06 III 1969.

x 19 I 1994 Nemours (Seine-et-Marne), Gérard Roland Fernand **JETIN**³¹¹, fs Gérard **JETIN** et Paulette **PICOT**.
Dont

Treizième génération

Descendance JETIN

XII.1 Amaury **JETIN**, fs Gérard Roland Fernand **JETIN** et Yvonne Odette *Élizabeth* "Babette" HAREL.

° 13 X 1994 Vernon (Eure)

XII.2 Lény **JETIN**, fs Gérard Roland Fernand **JETIN** et Yvonne Odette *Élizabeth* "Babette" HAREL.

° 09 VI 1997 Vernon.

³¹¹ Gérard Roland Fernand **JETIN**, ° 04 II 1962 Paris VII (Seine).

D'*Elijah* MAYER et Alice MAYER à Marie Odette de CHAZAL

Sixième génération

VI *Elijah* MAYER, *fs* John MARE et Martha N...
et Alice MAYER.

Septième génération

VII Edward MAYER. Branche B.
et Charlotte Eugénie Mathilde de CHAZAL

Huitième génération

VIII Laurence Mathilde MAYER. *Sub-branche* BC.
et Antoine Auguste de CHAZAL.

Neuvième génération

IX Antoine Édouard de CHAZAL. *Sub-branche* BCA.
et Lydie Marie Rosine DOWSON.

Dixième génération: IX.9=X

X Marie *Odette* de CHAZAL. *Sub-branche* BCA G
et Marie Henri *Roger* LEMAIRE.

Onzième génération: X.3 = XI

XI Ernest "Mico" LE MAIRE. *Sub-branche* BCA GC.
et Sylvie KEINER.

Douzième génération: XI.1 = XII

XII Éric LEMAIRE. *Sub-branche* BCA GCA.
et Florence N....

Douzième génération: XI.2 = XII

XII Sonia LEMAIRE.

° ..

Douzième génération: XI.3 = XII

XII Nicolas LEMAIRE. *Sub-branche* BCA GCC.
et Céline N....

CA GC

Onzième génération

Ernest "Mico" LEMAIRE et Sylvie KEINER

XI Ernest "Mico" LEMAIRE, *fs* Marie Henri Roger LEMAIRE³¹² et Marie Odette de CHAZAL.

° 03 VII 1938.

x ... Sylvie KEINER, *fa*

Postérité

Ernest Mico LEMAIRE



Douzième génération

XI.1 Éric LEMAIRE, *fs* Ernest "Mico" LEMAIRE et Sylvie KEINER.

° ...

x Florence N....

Postérité.

XI.2 Sonia LEMAIRE, *fa* Ernest "Mico" LEMAIRE et Sylvie KEINER.

° ..

XI.3 Nicolas LEMAIRE, *fs* Ernest "Mico" LEMAIRE et Sylvie KEINER.

° ...

x Céline N....

Postérité.

³¹² Henri Roger LEMAIRE, ° 26 IX 1909 Grand Port. ✉ 12 IX 1984, i □ cimetière Bigara. x 17 XII 1930 Curepipe, Odette de CHAZAL, *fa* Antoine Édouard de CHAZAL et Marie Lydie DOWSON.

D'*Elijah* MAYER et Alice MAYER à Roger LE MAIRE

Sixième génération

VI *Elijah* MAYER, fs John MARE et Martha N...
et Alice MAYER.

Septième génération

VII Edward MAYER. Branche B.
et Charlotte Eugénie Mathilde de CHAZAL

Huitième génération

VIII Laurence Mathilde MAYER. *Sub-branche* BC.
et Antoine Auguste de CHAZAL.

Neuvième génération

IX Antoine Édouard de CHAZAL. *Sub-branche* BCA.
et Lydie Marie Rosine DOWSON.

Dixième génération: IX.9=X

X Marie *Odette* de CHAZAL. *Sub-branche* BCA G.
et Marie Henri Roger LEMAIRE.

Onzième génération: X.4 = XI

XI Roger LEMAIRE. *Sub-branche* BCA GD.
et Hélène de ROBILLARD.

Douzième génération: XI.1 = XII

XII Arnaud LE MAIRE.

✳ ... 2008 Afrique du Sud.

Douzième génération: XI.2 = XII

XII Véronique LE MAIRE. *Sub-branche* BCA GDA

et Marie Joseph *Nicolas* PHILIBERT de RAVEL de L'ARGENTIÈRE.

BCA GD

Onzième génération

Roger LEMAIRE et Hélène de ROBILLARD

XI Roger LEMAIRE, fs Marie Henri Roger **LEMAIRE**³¹³ et Marie Odette **de CHAZAL**.

Agronome de la sucrerie Constance-La Gaieté jusqu'en 20089. En photo - 2000.

° 12 II 1944.

xc 19 IV 1968 Hélène **de ROBILLARD**³¹⁴, fa Louis Joseph *Roland de* **ROBILLARD**³¹⁵ et Marie-Claude **DOGER de SPÉVILLE**.

xr 24 IV 1968 Ste-Thérèse, Curepipe.

Deux enfants:

Roger LEMAIRE



Douzième génération

XI.1 Arnaud LE MAIRE, fs Roger **LEMAIRE** et Hélène **de ROBILLARD**.

Ses études d'ingénieur terminées à l'Université de Cape Town, il s'apprêtait à rentrer à Maurice prendre un poste chez Arup SIGMA. Il périt dans un accident de la route en Afrique du Sud.

° ...

✳ ... 2008 Afrique du Sud.

XI.2 Véronique LEMAIRE, fa Roger **LEMAIRE** et Hélène **de ROBILLARD**.

Suit en BCA GDA

° ...

xr 25 IV 1997 Église de Trou-d'Eau-Douce, Marie Joseph *Nicolas* **PHILIBERT de RAVEL de L'ARGENTIÈRE**, fs Marie Joseph *Guy* (**PHILIBERT**) **de RAVEL de L'ARGENTIÈRE** et Louise Marie Josée *Mimi* **KOENIG**.

³¹³ Marie Henri Roger **LEMAIRE**, ° 26 IX 1909 Grand Port. ✳ 12 IX 1984, i□ cimetière Bigara. x 17 XII 1930 Curepipe, Odette **de CHAZAL**, fa Antoine Édouard **de CHAZAL** et Marie Lydie **DOWSON**.

³¹⁴ Marie-Hélène **de ROBILLARD**, ° 03 VI 1948.

³¹⁵ Louis Joseph *Roland de* **ROBILLARD**, fs Louis Léopold **de ROBILLARD** et Marie Amélie **MARGÉOT**. ° 14 XI 1914 Flacq. ✳ 31 III 2002, i□ cimetière Bigara. xr 22 I 1941 Ste-Thérèse, Joseph Marie-Claude **DOGER de SPÉVILLE**, fa André **DOGER de SPÉVILLE** et Hilda **RAWSTORNE**.

Cf. Patrick HAREL: « Compilations pour servir à l'histoire généalogique de la famille de ROBILLARD »

D'Elijah MAYER et Alice MAYER à Véronique LE MAIRE

Sixième génération

VI Elijah MAYER, fs John MARE et Martha N...
et Alice MAYER.

Septième génération

VII Edward MAYER. Branche B.
et Charlotte Eugénie Mathilde de CHAZAL

Huitième génération

VIII Laurence Mathilde MAYER. Sub-branche BC.
et Antoine Auguste de CHAZAL.

Neuvième génération

IX Antoine Édouard de CHAZAL. Sub-branche BCA.
et Lydie Marie Rosine DOWSON.

Dixième génération: IX.9=X

X Marie Odette de CHAZAL. Sub-branche BCA G.
et Marie Henri Roger LEMAIRE.

Onzième génération: X.4 = XI

XI Roger LEMAIRE. Sub-branche BCA GD.XI
et Hélène de ROBILLARD.

Douzième génération: XI.2 = XII

XII Véronique LE MAIRE. Sub-branche BCA GDA
et Marie Joseph Nicolas PHILIBERT de RAVEL de L'ARGENTIÈRE.

Treizième génération: XII.1 = XIII

XIII Alexia (PHILIBERT) de RAVEL de L'ARGENTIÈRE.
° 09 IV 1998.

Treizième génération: XII.2 = XIII

XIII Cédric (PHILIBERT) de RAVEL de L'ARGENTIÈRE.
° 09 III 2001.

Treizième génération: XII.3 = XIII

XIII Alexia (PHILIBERT) de RAVEL de L'ARGENTIÈRE.

BCA GDA

Douzième génération

Véronique LE MAIRE et Marie Joseph NNicolas PHILIBERT de RAVEL de l'ARGENTIÈRE

XII Véronique LEMAIRE, fa Roger LEMAIRE et Hélène de ROBILLARD.

° ...

xr 25 IV 1997 Église de Trou-d'Eau-Douce, Marie Joseph Nicolas PHILIBERT de RAVEL de L'ARGENTIÈRE³¹⁶, fs
Marie Joseph Guy (PHILIBERT) de RAVEL de L'ARGENTIÈRE³¹⁷ et Louise Marie Josée Mimi KOENIG³¹⁸.

Dont:

Treizième génération

Descendance PHILIBERT de RAVEL de l'ARGENTIÈRE

**XII.1 Alexia (PHILIBERT) de RAVEL de L'ARGENTIÈRE, fa Marie Joseph Nicolas PHILIBERT de RAVEL de L'ARGENTIÈRE et
Véronique LEMAIRE.**

° 09 IV 1998.

**XII.2 Cédric (PHILIBERT) de RAVEL de L'ARGENTIÈRE, fs Marie Joseph Nicolas PHILIBERT de RAVEL de L'ARGENTIÈRE et
Véronique LEMAIRE.**

° 09 III 2001.

**XII.3 Thomy (PHILIBERT) de RAVEL de L'ARGENTIÈRE, fs Marie Joseph Nicolas PHILIBERT de RAVEL de L'ARGENTIÈRE
et Véronique LEMAIRE.**

° 11 X 2006.

³¹⁶ Marie Joseph Nicolas (PHILIBERT) de RAVEL de L'ARGENTIÈRE. ° 12 XII 1967 Clinique MULLER, Curepipe.³¹⁷ Marie Joseph Guy (PHILIBERT) de RAVEL de L'ARGENTIÈRE, fs Marie Joseph Ange Raymond de RAVEL et Marie Félicie Marguerite CHAUVEAU. ° 21 II 1926 établissement Union du CRAY, d° 31 III 1826 Souillac, La Savanne (Reg 1^{er}103). Témoins: Charles FRÉDÉRIC, huissier de la Cour de District, Franz ALLAN. b 09 III 1926 St-Jacques, Souillac. Parrain: Philippe de RAVEL; marraine: Madeleine de FLEURIOT. xc 16 III 1957 Rose-Hill (Reg 1^{er}69), Louise Marie Josée Mimi KOENIG, fa Jean Gabriel Antoine KOENIG et Marie Odette ANTELME. Témoins: Raymond de RAVEL de L'ARGENTIÈRE, Éric BATHFIELD, Jean Antoine KOENIG, Cyril KOENIG. xr 19 III 1957 Notre-Dame-du-Rosaire, Quatre-Bornes.2Marie Joseph Ange Raymond de RAVEL, fs Joseph Marie Eugène (PHILIBERT) de RAVEL de L'ARGENTIÈRE, et Marie Pauline Émilie LOUMEAU. Employé en 1919 de la sucrerie Fontenelle, puis chef d'usine de la sucrerie Union du Cray, quartier de La Savanne. ° 27 II 1898 Rose-Hill, d° 29 III 1898 Rose-Hill (Reg 1^{er}330). Témoins: Joseph BRUNEAU, Alphonse LANGLOIS. b 27 III 1898 Notre-Dame-de-Lourdes. Parrain: Henri LOUMEAU fils; marraine: Marie ... ✕ 28 IX 1977 Quatre-Bornes, i✕ cimetière de l'Ouest. xc 02 VI 1923 Moka (Reg 1^{er}34), Marie Félicie Marguerite CHAUVEAU, fa Edmond Émile CHAUVEAU et Marie Félicie LAGESSE. xr 02 VI 1923 St-Léon, Quartier-Militaire. Témoins: Philippe de RAVEL de L'ARGENTIÈRE, Léon BOHLER, Philippe CHAUVEAU, Christophe BATHFIELD, Émile de RAVEL...

Voir l'histoire généalogique de la famille (PHILIBERT) de RAVEL de L'ARGENTIÈRE (Patrick HAREL).

³¹⁸ Louise Marie Josée Mimi KOENIG, ° 1930.

D'Elijah MAYER et Alice MAYER à Lise Lily de CHAZAL

Sixième génération

VI Elijah MAYER, fs John MARE et Martha N...
et Alice MAYER, fa N. MAYER et Mary N....

Septième génération

VII Edward MAYER. Branche B.
et Charlotte Eugénie Mathilde de CHAZAL

Huitième génération

VIII Germaine Laurence Eugénie Mathilde MAYER. Sub-branche BC.
et Antoine Auguste de CHAZAL.

Neuvième génération VIII.2 = IX

IX Antoine Édouard de CHAZAL. Sub-branche BCA.
et Lydie Marie Rosine DOWSON.

Dixième génération IX.10 = X

X Lise Lily de CHAZAL. Sub-branche BCA H.
et Louis Henri VIGIER de LATOUR.

Onzième generation: X.1 = XI

XI Monique VIGIER de LATOUR. Sub-Branche BCA HA.
et Adrien Amédée Eddy HUGNIN.

Onzième generation: X.2 = XI

XI Françoise VIGIER de LATOUR. Sub-branche BCA HB.
et Roger MALLAC KOENIG.

Onzième generation: X.3 = XI

XI Chantal VIGIER de LATOUR. Sub-branche BCA HC.
et Bernard KOENIG.

Onzième generation: X.4 = XI

XI Christine VIGIER de LATOUR. Sub-branche BCA HD.
et Jacques RIBET.

Onzième generation: X.5 = XI

XI Henri VIGIER de LATOUR. Sub-branche BCA HE.
et Véronique NOËL.

Onzième generation: X.6 = XI

XI Marie Henriette Lydie *Elizabeth* VIGIER de LATOUR. Sub-branche BCA HE.
et Gérard *Daniel* GIRAUD

BCA H

Xixième génération

Lise Lily de CHAZAL et Louis Henri VIGIER de LATOUR

X Lise Lily de CHAZAL, fs Antoine Édouard de CHAZAL et Lydie Marie Rosine DOWSON.

° 21 VII 1916. Curepipe

✱ 05 XI 2007.

xr lundi 14 X 1935 Ste-Thérèse³¹⁹, Louis Henri **VIGIER de LATOUR**³²⁰, fs François Paulin *Louis VIGIER de LATOUR*³²¹
et Marie Joséphine *Henriette TOSTÉE*. Témoins: Maurice VIGIER de LATOUR, oncle, Marcel RAFFRAY, Maxime LE
COULTRE, cousin de l'époux; Harold MAYER, André CUGNET, beaux-frères de l'épouse.

³¹⁹ L'abbé Philippe RIVALLAND, assisté du chanoine O'CAROLL, reçut le consentement des époux. Réception chez Mme Édouard de CHAZAL, Curepipe, où le lunch fut servi par la Flore Mauricienne. Maurice VIGIER de LATOUR but aux mariés.

³²⁰ Louis Henri **VIGIER de La TOUR**. Un câble (03 VIII 1939) lui annonça son succès aux examens *Intermediate* de l'*Association of Certified and Corporate Accountants* de Londres (Cf. Le Cernéen, 04 VIII 1939). Directeur des Assurances L. & H. VIGIER de La TOUR. ° 06 IV 1912. ✱ 31 XII 1987 Curepipe, i✱ cimetière Bigara. xr lundi 14 X 1935 Ste-Thérèse, Lise Lily de CHAZAL, fa Édouard de CHAZAL et Lydie Marie Rosine DOWSON. L'abbé Philippe RIVALLAND, assisté du chanoine O'CAROLL, reçut le consentement des époux. Témoins: Maurice VIGIER de LATOUR, oncle, Marcel RAFFRAY, Maxime LE COULTRE, cousin de l'époux; Harold MAYER, André CUGNET, beaux-frères de l'épouse. Réception chez Mme Édouard de CHAZAL, Curepipe, où le lunch fut servi par la Flore Mauricienne. Maurice VIGIER de LATOUR but aux mariés.

³²¹ François Paulin *Louis VIGIER de La TOUR*, fs Louis Théodore **VIGIER LA TOUR** Marie Thérèse Pauline de SAINT-FÉLIX de MAURÉMONT. Agent d'Assurance. Fondateur des Assurances L. & H. VIGIER de LATOUR. Élu (18 XI 1926) membre du *Mauritius Turf Club*, il en démissionna et fut remplacé (08 II 1928) par Victor DUVIVIER. Agent (1939) de la *Union Assurance Society Ltd.*, représentée à l'île Maurice depuis 1895; nommé (cf Le CERNÉEN 07 II 1939) agent de la *Northern Assurance Cy. Ltd.* (accidents). ° 17 IX 1883, b 21 X 1883 Ste-Thérèse. Parrain: Louis LABAT; marraine: N. VIGIER LATOUR. ✱ 06 IX 1955 Curepipe, cancer de la gorge (trachéotomie), i✱ cimetière Bigara. xr 22 VI 1910 Ste-Thérèse, Marie Joséphine *Henriette TOSTÉE*, fa Désiré Évenor **TOSTÉE** et Marie Louise **LAMUSSE**. Témoins: Louis LABAT, Théodore VIGIER de LATOUR, Ernest ROUGIER LAGANE.

Louis Théodore **VIGIER LA TOUR**, fs François Antoine Emmanuel Théodore **VIGIER** et Catherine Félicité Ange Lodoïska **HUBERT de VANDIÈRE**. Courtier juré et agent de change au Port-Louis (1872). ° 15 IX 1846 canton de Rivière-des-Calebasses, d° 22 IX 1846 Pamplemousses. Témoins: Jacques Eugène CHARLOT, Charles LE MAIRE, habitant; b 13 III 1847 SFA³²¹. Parrain: Louis François Honoré Frédéric POUPINEL; marraine: Félicité Sabine HUBERT de VANDIÈRE. ✱ 13 VIII 1879, i✱ cimetière Bigara, Curepipe. x 21 XI 1872 Port-Louis (Reg 2 f°32), Marie Thérèse Pauline de SAINT-FÉLIX de MAURÉMONT, fa Ernest Philippe Paulin de SAINT-FÉLIX de MAURÉMONT et Marie Laure Caroline **LE MAIRE**. Témoins: Charles Emmanuel POUPINEL de VALENCÉ, docteur en médecine, Jérôme ROBERT de ROCHECOUSTE, planteur au Grand-Port, Auguste Philippe de SAINT-FÉLIX de MAURÉMONT, du Port-Louis, Louis Auguste James Charles LE MAIRE, du quartier de La Savane. xr 21 XI 1872 Cathédrale St-Louis. Témoin: Dr Charles Emmanuel **POUPINEL de VALENCÉ**.

François Antoine Emmanuel Théodore **VIGIER**, fs François Blaise **VIGIER** et Louise Amélie **POUPINEL**. Négociant (1854) au Port-Louis. Franc-maçon (1852-1860). Était sans doute le propriétaire du Magasin VIGIER LATOUR & Cie qui faisait la publicité suivante (cf. Le CERNÉEN: 16 I 1854): "Fromage, pâte grasse, cheddar, saindoux de Nantes, conserves, ronds de boeuf épicés et séchés de Nouvelle Zélande, saucisson de Lyon, huile Plagniol, morue, sel d'Epsom, etc..." ° 04 IV 1820 Mahé, Seychelles (G/5). ✱ Inventaire après décès... XI 1858 au rapport de Me HERCHENRODER. x/1 27 IV 1843 Port-Louis, Catherine Félicité Ange Lodoïska **HUBERT de VANDIÈRE** {✱ 17 XII 1852} fa Pierre **HUBERT de VANDIÈRE**, employé du Gouvernement, et Marie Françoise Félicité **ECROIGNARD**. Cm 27 IV 1853 au rapport de Me LABLACHE.

Postérité:

Onzième génération
Descendance VIGIER de LATOUR

X.1 Monique **VIGIER de LATOUR**, *fa* Louis Henri **VIGIER de LATOUR** et Lise *Lily de CHAZAL*.

Suit en BCA HA.XI.

° 11 VIII 1936 Curepipe.

x 10 II 1958 Curepipe, Adrien Amédée Eddy **HUGNIN**, *fs* Pierre **HUGNIN** et Éva **PIAT DALAIS**.

X.2 Françoise **VIGIER de LATOUR**, *fa* Louis Henri **VIGIER de LATOUR** et Lise *Lily de CHAZAL*.

Suit en BCA HB.XI.

° 03 I 1940 Curepipe.

x 21 V 1959 Curepipe, Roger MALLAC **KOENIG**, *fs* Joseph Roger **KOENIG** et Marie *Mélanie* Laurence **MALLAC**.

X.3 Chantal **VIGIER de LATOUR**, *fa* Louis Henri **VIGIER de LATOUR** et Lise *Lily de CHAZAL*.

Suit en BCA HC.XI.

° 23 VIII 1942 Curepipe.

x 14 V 1963 Curepipe, Bernard **KOENIG**, *fs* Joseph Roger **KOENIG** et Marie *Mélanie* Laurence **MALLAC**.

X.4 Christine **VIGIER de LATOUR**, *fa* Louis Henri **VIGIER de LATOUR** et Lise *Lily de CHAZAL*.

Suit en BCA HD.XI.

° 28 VI 1944 Curepipe.

xr 24 V 1964 Our Lady of Victory, Kennington, Londres, Jacques **RIBET**, *fs* Marie Jacques *Évariste* **RIBET** et Simone **BESTEL**.
Séparés.

X.5 Henri **VIGIER de LATOUR**, *fs* Louis Henri **VIGIER de LATOUR** et Lise *Lily de CHAZAL*.

Suit en BCA HE.XI.

° 08 I 1949 Curepipe.

x 15 II 1973 Curepipe, Véronique **NOËL**, *fa* Robert **NOËL**, *fs* Françoise **KOENIG**.

X.6 Marie Henriette Lydie *Élizabeth* **VIGIER de LATOUR**, *fa* Louis Henri **VIGIER de LATOUR** et Lise *Lily de CHAZAL*.

Suit en BCA HE.XI.

° 05 XIII 1953 Curepipe.

x 23 VII 1975 Curepipe, Gérard Joseph *Daniel* "Danny" **GIRAUD**, *fs* Jacques Auguste *Lucien* **GIRAUD** et Marie Éda **RAFFRAY**.

x/2 (veuf) 11 V 1854 Plaines-Wilhems, Marie Antoinette Eudoxie **CHAPON**, *fa* Hippolyte **CHAPON**, peintre, et Marie Louise **PELTE**. Témoins: Louis François Honoré Frédéric **POUPINEL** de VALENCÉ, apothicaire, Marie Mathieu Thimoléon **POUPINEL** de VALENCÉ, Jean Louis DAGOT, agent général, Antoine Théodore Stanislas **PELTE**. Cm 11 V 1860 au rapport de Me HERCHENRODER.

François Blaise **VIGIER**, *fs* Antoine **VIGIER** et Marie Victoire **ANGLADE**. Passa aux Seychelles en 1816. Eut à produire un acte de notoriété établi par Me Rémy **DARGENT**, notaire à Mahé (19 VII 1817) à l'occasion de son mariage. Cultivateur à Mahé, avec 108 arpents et 11 Esclaves. Commerçant. Orfèvre (1844) au Port-Louis. ° 12 X 1787 (10h00) Montferrand, b St-Robert. Parrain: François Blaise **ANGLADE**; marraine: Marie **CHAUSSE**ROL. ✱ 22 I 1844 (05h00) Flacq, d ✱ 23 I 1844 Port-Louis {ordonnance du Tribunal de Première Instance (23 I 1844)}. Témoins: Louis François Honoré Frédéric **POUPINEL**, pharmacien, Agénor **COLLARD**, élève en pharmacie. x (veuf?) 31 VII 1817 Mahé, Seychelles, Louise Amélie **POUPINEL**, *fa* Edmé Louis Emmanuel **POUPINEL**, médecin, et Françoise Clémentine **NAGEON** de LESTANG. Témoins: Jean-Baptiste **QUÉAU** de QUINCY, juge de paix, Antoine **MAUREL**, André **NAGEON** de LESTANG, Étienne **NAGEON** de LESTANG.

Antoine **VIGIER**, *fs* Antoine **VIGIER** et Marie **CHOSSEROT**. ° 26 X 1758 Clermont-Ferrand, b 27 X 1758 St-Pierre. Parrain: Antoine **VEYSSET**; marraine: Jeanne **LABORDE**. ✱ x 09 X 1784 St-Pierre, Clermont-Ferrand, Marie Victoire **ANGLADE**, *fa* François Blaise **ANGLADE**, bourgeois, et Marie **COURTADE**. Témoins: Antoine **VIGIER**, François Blaise **ANGLADE**, Gabriel **TONDEYRE**, Pierre **FOUCAUD**, Pierre **ANGLADE**, Pierre **DEMAY**. Le R.P **POUGET**, vicaire, reçut le consentement des époux.

Cf. (i) Patrick **HAREL**, « Histoire généalogique de la famille **VIGIER** »; (ii) « Familles des Seychelles et des Mascareignes » tome IV, par Heulwen **POOL** et Patrick **HAREL**.

D' *Elijah* MAYER et Alice MAYER à Monique VIGIER de LATOUR

Sixième génération

VI *Elijah* MAYER, *fs* John MARE et Martha N...
et Alice MAYER, *fa* N. MAYER et Mary N....

Septième génération

VII Edward MAYER. Branche B.
et Charlotte Eugénie Mathilde de CHAZAL

Huitième génération

VIII Germaine Laurence Eugénie Mathilde MAYER. *Sub-branche* BC.
et Antoine Auguste de CHAZAL.

Neuvième génération VIII.2 = IX

IX Antoine Édouard de CHAZAL. *Sub-branche* BCA.
et Lydie Marie Rosine DOWSON.

Dixième génération IX.10 = X

X Lise *Lily* de CHAZAL. *Sub-branche* BCA H.
et Louis Henri VIGIER de LATOUR.

Onzième generation: X.1 = XI

XI Monique VIGIER de LATOUR. *Sub-branche* BCA HA.
et Adrien Amédée Eddy HUGNIN.

Douzième génération: XI.1 = XII

XII Isabelle HUGNIN. *Sub-branche* BCA HAA.
et Jacques Désiré Roland FAYD'HERE de MAUDAVE.

Douzième génération: XI.2 = XII

XII François HUGNIN. *Sub-branche* BCA HAB.
et Marie Antoinette Brigitte PITOT.

Douzième génération: XI.1 = XII

XIII Nicolas HUGNIN.
° 29 IV 1971.

BCA HA

Onzième génération

Monique VIGIER de LATOUR et Adrien Amédée Eddy HUGNIN

XI Monique VIGIER de LATOUR, *fa* Louis Henri VIGIER de LATOUR et Lise *Lily* de CHAZAL.

° 11 VIII 1936 Curepipe.

x 10 II 1958 Curepipe, Adrien Amédée *Eddy* HUGNIN³²², *fs* Marie Pierre HUGNIN et Marie Simone *Éva* PIAT DALAIS.



J18.1. Monique Vigier de Latour
2000

Dont:

³²² Amédée *Eddy* HUGNIN, *fs* Marie Pierre HUGNIN et Marie Simone *Éva* PIAT DALAIS. Directeur de Renault au Port-Louis. ° 13 VIII 1931.

Marie Pierre HUGNIN, *fs* Louis Victor Amédée HUGNIN et Julie COUVE. Fait l'objet d'une notice biographique par Patrick HAREL, in Dictionnaire de Biographie Mauricienne. ° 08 III 1894 Roches-Brunes, b 08 IV 1894 Sacré-Coeur. Parrain: Alerxandre Henri Aimé Prosper HUGNIN; marraine:Élisabeth Noémie COUVE. ✳ 21 V 1978, i✳ cimetière de St-Jean. xc 25 X 1924 Plaines-Wilhems, Marie Simone *Éva* PIAT DALAIS, *fa* François Frédéric Adrien DALAIS et Marie Joséphine Éda PIAT. xr 27 X 1924 Ste-Thérèse. Témoins: René MAINGARD de La VILLE-ès-OFFRANS, F. A. DALAIS, A. PIAT, ...

Louis Victor Amédée HUGNIN *fs* Jean Auguste Amédée HUGNIN et Nancy Cécile LEMAIRE. Fait l'objet d'une notice biographique in Dictionnaire de Biographie par Patrick HAREL co-signée par Raymond d'UNIENVILLE.° 16 VIII 1860 établissement Roches-Brunes, d° 03 IX 1860 Plaines-Wilhems. Témoins: Fulgence FRICHOT, Henri PIAT, fonctionnaire. ✳ 26 XII 1927 Roches-Brunes. i✳ cimetière de St-Jean. Levée du corps à Roches-Brunes, messe d'enterrement 27 XII 1927 Sacré-Coeur par le R. P. LISTE; service de requiem par Sa Grâce Mgr James LEEN, archevêque, évêque du Port-Louis, entouré de Mgr Richard LEE, vicaire général, Mgr PIFFOUX, vicaire général en retraite, le Chanoine LISTE, le Chanoine VIGUIER et le R. P. CONSTANTIN. Conduisaient le deuil: Louis, Émile et Pierre HUGNIN, René MAINGARD de La VILLE-ès-OFFRANS, Léon DESVAUX de MARIGNY, Louis Martial NOËL. Tenaient les cordons du poêle: Ludovic MAINGARD de La VILLE-ès-OFFRANS, Gaston ANTELME, Ariste PIAT, Adrien DALAIS, le Dr Émile DUVIVIER, Louis GOUPILLE, Henri KOENIG, Alfred de SENNEVILLE, l'honorable BRODIE, Louis NOËL; i✳ cimetière de St-Jean. xc 23 I 1884 Plaines-Wilhems, Marie *Julie* COUVE, *fa* Joson COUVE et Virginie Célestine d'EMMEREZ de CHARMOY. xr 06 II 1884 Sacré-Coeur, Julie COUVE. Témoins: Cécicourt ANTELME, A. HUGNIN, Henri LE MAIRE, Georges COUVE, Ernest REGNARD, ...

Cf. Patrick HAREL: « Histoire généalogique de la famille HUGNIN ».

Douzième génération
Descendance HUGNIN

XI.1 Isabelle **HUGNIN**, *fa* Adrien Amédée *Eddy* **HUGNIN** et Monique **VIGIER de LATOUR**.

Suit en BCA HAA.XII.

° 30 XII 1956

x ... 1982 Curepipe, Jacques Désiré *Roland* **FAYD'HERE de MAUDAVE**, *fs* Louis Roger **FAYD'HERBE de MAUDAVE** et Alice Odette **MONTOCCHIO**.

XI.2 François **HUGNIN**, *fs* Adrien Amédée *Eddy* **HUGNIN** et Monique **VIGIER de LATOUR**.

Suit en BCA HAB.XII.

° 08 XI 1965.

x ... Marie Antoinette Brigitte **PITOT**, *fa* Joseph Gustave *Guy* **PITOT** et Marie Françoise *Pompon* **LENFERNA de La MOTTE**.

XI.3 Nicolas **HUGNIN**, *fs* Adrien Amédée *Eddy* **HUGNIN** et Monique **VIGIER de LATOUR**.

Ancien élève (promotion 1989) du Collège St-Joseph, Curepipe. Promotion 1990 d'Abbots College.

° 29 IV 1971.

Alliance et postérité inconnues.

D'Elijah MAYER et Alice MAYER à Isabelle HUGNIN

Sixième génération

VI Elijah MAYER, fs John MARE et Martha N...
et Alice MAYER, fa N. MAYER et Mary N....

Septième génération

VII Edward MAYER. Branche B.
et Charlotte Eugénie Mathilde de CHAZAL

Huitième génération

VIII Germaine Laurence Eugénie Mathilde MAYER. Sub-branche BC.
et Antoine Auguste de CHAZAL.

Neuvième génération VIII.2 = IX

IX Antoine Édouard de CHAZAL. Sub-branche BCA.
et Lydie Marie Rosine DOWSON.

Dixième génération IX.10 = X

X Lise Lily de CHAZAL. Sub-branche BCA H.
et Louis Henri VIGIER de LATOUR.

Onzième generation: X.1 = XI

XI Monique VIGIER de LATOUR. Sub-branche BCA HA.
et Adrien Amédée Eddy HUGNIN.

Douzième génération: XI.1 = XII

XII Isabelle HUGNIN. Sub-branche BCA HAA.
et Jacques Désiré Roland FAYD'HERE de MAUDAVE.

Treizième génération: XII.1 = XIII

XIII Julie FAYD'HERBE de MAUDAVE. Alliance et postérité inconnues.
° ... 1984.

Treizième génération: XII.2 = XIII

XIII Méliissa FAYD'HERBE de MAUDAVE. Alliance et postérité inconnues.
° ca 1986.

Alliance et postérité inconnues.

XIII Gabrielle FAYD'HERBE de MAUDAVE. Alliance et postérité inconnues.
° ca 1988.

BCA HAA

Douzième génération

Isabelle HUGNIN et Jacques Désiré Roland FAYD'HERBE de MAUDAVE

XII Isabelle HUGNIN, fa Adrien Amédée Eddy HUGNIN et Monique VIGIER de LATOUR.

De la promotion 1980 du Lycée La Bourdonnais, Forest-Side, île Maurice. Diplômée (1994) de l'École de Commerce de Bessières, Paris XVII (France).

° 30 XII 1958.

x 1982 Curepipe, Jacques Désiré Roland FAYD'HERE de MAUDAVE³²³, fs Louis Roger FAYD'HERBE de MAUDAVE³²⁴ et Marie Alice Odette MONTOCCHIO³²⁵.

Dont:

Treizième génération

Descendance FAYD'HERBE de MAUDAVE

XII.1 Julie FAYD'HERBE de MAUDAVE, fa Jacques Désiré Roland FAYD'HERBE de MAUDAVE et Isabelle HUGNIN.

° ... 1984.

XII.2 Méliissa FAYD'HERBE de MAUDAVE, fa Jacques Désiré Roland FAYD'HERBE de MAUDAVE et Isabelle HUGNIN.

Ancienne élève du Lycée La Bourdonnais. Diplômée de l'Université de Toulouse III -Paul SABATIER.

° ca 1986.

XII.3 Gabrielle FAYD'HERBE de MAUDAVE, , fa Jacques Désiré Roland FAYD'HERBE de MAUDAVE et Isabelle HUGNIN.

° ca 1988.

³²³ Jacques Désiré Roland FAYD'HERE de MAUDAVE, ° ... 1955.

³²⁴ Louis Roger FAYD'HERBE de MAUDAVE, fs Raoul FAYD'HERBE de MAUDAVE et Cécile LEMAIRE. ° 11 X 1907, b 28 XI 1907 Ste-Thérèse. Parrain: Pierre POUPARD; marraine: Marie BOUIC. ✱ 12 XII 1986. x 18 VI 1946 Ste-Thérèse, Curepipe, Marie Alice Odette MONTOCCHIO, fa Marie Joseph Alfred Freddy MONTOCCHIO et Marie Germaine de La BAUVE d'ARIFAT.

Louis Raoul FAYD'HERBE de MAUDAVE, fs Félix Henri Ernest FAYD'HERBE de MAUDAVE et Marie Rosa COUVE. Employé de Banque. ° ca 1872. ✱ (68 ans) 11 II 1940 (nuit) Cité PITOT, Curepipe-Road; funérailles 12 II 1940 Ste-Hélène, i✱ cimetière de St-Jean. x (27 ans) 24 I 1899 St-Jean, Marie Félicie Cécile LE MAIRE (28 ans), fa Aristide LE MAIRE et Marie Félicie BLANCARD. Témoins: Lisis LEMAIRE, Émile LEMAIRE, Hippolyte DESVAUX de MARIGNY, Robert FAYD'HERBE.

Félix Henri Ernest FAYD'HERBE de MAUDAVE, fs Louis Anne Amédée FAYD'HERBE de MAUDAVE et (i) Marie Marthe Célestine GIBLOT du CRAY. Planteur (1856). Collaborait au CERNÉEN; ses articles fort spirituels et ses chroniques étaient signés *Grain d'Orge*. ° 23 X 1831, d° 05 XI 1831 La Savane. Témoins: Alfred d'UNIENVILLE, oncle, Émilien du CRAY, oncle. ✱ 14 XII 1903, funérailles 15 XII Sacré-Coeur, i✱ cimetière de St-Jean. x/1 .ca 1855, Augustine Aricie MARRIER d'UNIENVILLE, fa Auguste Alfred MARRIER d'UNIENVILLE et Hélène Anne Léonie GIBLOT du CRAY. xc/2 19 III 1868 Pamplemousses (Reg 1 f°5), Marie Rosa COUVE, fa Joson COUVE. xr/2 19 III 1868 St-François-d'Assise, Pamplemousses Témoins: Félix FAYD'HERBE, Marcelin SAUZIER, A. COUVE, Alfred BAZERQUE.

³²⁵ Marie Alice Odette MONTOCCHIO, fa Marie Joseph Alfred Freddy MONTOCCHIO et Marie Germaine de La BAUVE d'ARIFAT. d° 17 I 1920 Curepipe (Reg 1 f°60).

Marie Joseph Alfred Freddy MONTOCCHIO, fs Pierre Alfred MONTOCCHIO et Marie Cécile Louise ANTELME. Clerc de notaire en 1920. Notaire. ° 06 VII 1886, b 16 VIII 1886 Ste-Thérèse. Parrain: N. MONTOCCHIO; marraine: L. LESUR. ✱ 25 VII 1965, i✱ cimetière Bigara, Curepipe. xr 15 II 1909 Ste-Thérèse, Marie Germaine de La BAUVE d'ARIFAT, fa Léon de La BAUVE d'ARIFAT et Améline DESVAUX de MARIGNY. Témoins: Fernand DESVAUX de MARIGNY, Thomy d'ARIFAT, L. d'ARIFAT, Fernand MONTOCCHIO, ...

D'Elijah MAYER et Alice MAYER à François HUGNIN

Sixième génération

VI Elijah MAYER, *fs* John MARE et Martha N...
et Alice MAYER, *fa* N. MAYER et Mary N....

Septième génération

VII Edward MAYER. Branche B.
et Charlotte Eugénie Mathilde de CHAZAL

Huitième génération

VIII Germaine Laurence Eugénie Mathilde MAYER. *Sub-branche* BC.
et Antoine Auguste de CHAZAL.

Neuvième génération VIII.2 = IX

IX Antoine Édouard de CHAZAL. *Sub-branche* BCA.
et Lydie Marie Rosine DOWSON.

Dixième génération IX.10 = X

X Lise *Lily* de CHAZAL. *Sub-branche* BCA H.
et Louis Henri VIGIER de LATOUR.

Onzième génération: X.1 = XI

XI Monique VIGIER de LATOUR. *Sub-branche* BCA HA.
et Adrien Amédée Eddy HUGNIN.

Douzième génération: XI.2 = XII

XII François HUGNIN. *Sub-branche* BCA HAB.
et Marie Antoinette Brigitte PITOT.

Treizième génération: XII.1 = XIII

XIII Valentine HUGNIN.

° ...

Treizième génération: XII.2 = XIII

XIII Elisa HUGNIN.

° ...

BCA HAB

Douzième génération

François HUGNIN et Marie Antoinette Brigitte PITOT

XII François HUGNIN, *fs* Adrien Amédée Eddy HUGNIN et Monique VIGIER de LATOUR.

° 08 XI 1965

x ... Marie Antoinette Brigitte PITOT³²⁶, *fa* Joseph Gustave Guy PITOT³²⁷ et Marie Françoise LENFERNA de La MOTTE³²⁸.

Dont:

³²⁶ Marie Antoinette *Brigitte* PITOT. Élève du Lycée La Bourdonnais. ° 28 VII 1970.

³²⁷ Joseph Gustave *Guy* PITOT, *fs* Joseph Charles Léon PITOT et Anne Joseph Marie *Olga* MARTIN. ° 18 III 1933 Curepipe, d° 11 IV 1933 Curepipe (Reg 1 ^o372). ✱ 20 IV 1991 Durban (Natal). x *ca* 1967/68, Marie Françoise LENFERNA de La MOTTE, *fa* Emile Louis Paul LENFERNA de La MOTTE et Marie Antoinette JULIENNE.

Joseph Charles *Léon* PITOT, *fs* Léon Charles Alphonse *Robert* PITOT et Marie Zélie *Céline* MINET. ° 13 IV 1901 Curepipe, d° 11 V 1901 Plaines-Wilhems (Reg 1 ^o359). b 21 VII 1901 Sacré-Cœur. Parrain: Maurice PITOT; marraine: dame veuve Zélie MINET. ✱ 12 XI 1975, i✱ cimetière de l'Ouest. xc/1 25 IV 1924 Rose-Hill, Plaines-Wilhems (Reg 1 ^o73), Marguerite Marie *Cécile* FEUILHERADE, *fa* Paul Alexandre Frank FEUILHERADE et Marie Thérèse Marguerite LASSIME. xr 26 IV 1924 Notre-Dame-de-la-Visitation. xc/2 15 II 1930 Curepipe, Plaines-Wilhems (Reg 1 ^o8) Anne Joseph Marie *Olga* MARTIN, *fa* Joseph Pierre Antoine MARTIN et Jeanne Joséphine Gabrielle LAGESSE. xr/2 17 II 1930 Ste-Thérèse. Témoins: Maurice Péreybère PITOT, René FEUILHERADE, Edgar MARTIN, ...

Léon Charles Alphonse *Robert* PITOT, *fs* Auguste *Léon* PITOT et Louise Charlotte Antoinette PEYREBÈRE, Elève du Collège Royal dont il est un des lauréats (1889). Étudie les mathématiques à *Christ College*, université de Cambridge. Manque de peu l'examen final. Il se décourage et se contente de son diplôme d'avocat, ayant également étudié le droit à Middle Temple. De retour à l'île Maurice, il se fait inscrire au barreau, qu'il ne tarde pas à désertier s'étant rendu compte de son manque de goût et d'aptitude pour ce genre d'exercice. La rumeur dit même qu'il n'a plaidé qu'une fois. Il est tour à tour, planteur, comptable, secrétaire-directeur de *The Mauritius Fire Insurance Cy. Ltd.* où il succède à son père. Il remplace Emmanuel ROCHERY de MARCENAY, premier secrétaire du *Mauritius Sugar Syndicate* depuis sa fondation par sir Henri LECLÉZIO. Après une grave intervention, il reprend ses activités. Il rechute peu après. On l'hospitalise. Avant même d'avoir pu être opéré, il est emporté par une syncope. Son frère Émile reprend son poste au syndicat le 18 août 1926. Modeste, silencieux, "ne sachant pas rire", pessimiste même, il laisse néanmoins le souvenir d'un homme de culture. ° 22 IV 1870 Beau-Bassin, d° 07 V 1870 Rose-Hill. ✱ 08 VIII 1926 clinique de Curepipe, d✱ 09 VIII 1926 Plaines-Wilhems. Témoins: Charles Léon Émile PITOT, ingénieur, Maurice PEYREBÈRE PITOT, assistant secrétaire de la *Mauritius Commercial Bank*. i✱ cimetière de l'Ouest. x 26 IV 1899 Ste-Thérèse, Marie Zélie *Céline* MINET, *fa* Casimir Édouard *Alphonse* MINET et Louise Zélie COUVE. Témoins: Joachim Henry ADAM, Émile PITOT.

Cf. (i) Patrick HAREL, « Histoire généalogique de la famille PITOT »; (ii) « De St-Malo à l'Isle de France », tome II de François MICOUIN et Patrick HAREL.

³²⁸ Marie Françoise LENFERNA de La MOTTE, *fa* Emile Louis Paul *Badou* LENFERNA de La MOTTE et Marie Antoinette JULIENNE, ° 05 II 1945.

Emile Louis Paul LENFERNA de La MOTTE, *fs* Alfred Louis Marie Paul LENFERNA de La MOTTE et Marie Isabelle GOUREL de SAINT-PERN; b (1 mois) 05 V 1912 St-Léon, Quartier Militaire. Parrain: Émile LENFERNA; marraine: Noémie GOUREL de SAINT-PERN. x/1 29 VIII 1934, Marie Antoinette JULIENNE, *fa* Edgar JULIENNE, M.B.E., Secrétaire des Conseils Exécutif et Législatif, et Marie Louise Paule GOUREL de SAINT-PERN. xr/1 30 VII 1934 Notre-Dame-de-la Visitation, Vacoas. L'abbé CANNING reçut le consentement des époux. Assistaient dans le chœur: le Chanoine MAMET, curé de St-Léon, qui prononça l'allocation de circonstance, le Chanoine O'CAROLL, curé de Ste-Thérèse, le R.P. BOMPARD, curé de St-Julien, et le R. P. SCHNEPP. Témoins: Ferdinand CAROSIN et Jean BOUFFÉ, pour le marié; Lindsay NORTH COOMBES et Edgar JULIENNE jeune, pour la mariée.. Lunch servi par La Flore Mauricienne à l'Hôtel de Ville de Curepipe. Francis NORTH COOMBES porta le toast aux mariés; M. de ROBILLARD but aux jeunes filles. x/2 (veuf) 22 VI 1972 Ste-Brigitte (Notre-Dame-du-Rosaire), Marie Simone MARRIER d'UNIENVILLE.

Cf. Patrick HAREL: « Histoire généalogique de la famille LENFERNA ».

Treizième génération

XII.1 Valentine HUGNIN, *fa* François HUGNIN et Marie Antoinette Brigitte PITOT.

Employée de Phoenix Beverages depuis le 02 IV 2013. S'adressant à son père (Facebook) "I may someday have a Prince by my side. But Dad remember you will always be my King

° ...

Elisa HUGNIN, Thomas HUGIN, Valentine HUGNIN
18 I 2015, ex Facebook 2017



Valentine et François HUGNIN. 29 X 2015.
Ex Facebook 2017



XII.2 Elisa HUGNIN, *fa* François HUGNIN et Marie Antoinette Brigitte PITOT.

° 11 I 1995.

XII.3 Thomas HUGNIN, *fs* François HUGNIN et Marie Antoinette Brigitte PITOT.

° ...

D' *Elijah* MAYER et Alice MAYER à Françoise VIGIER de LATOUR

Sixième génération

VI *Elijah* MAYER, *fs* John MARE et Martha N...
et Alice MAYER, *fa* N. MAYER et Mary N....

Septième génération

VII Edward MAYER. Branche B.
et Charlotte Eugénie Mathilde de CHAZAL

Huitième génération

VIII Germaine Laurence Eugénie Mathilde MAYER. *Sub-branche* BC.
et Antoine Auguste de CHAZAL.

Neuvième génération VIII.2 = IX

IX Antoine Édouard de CHAZAL. *Sub-branche* BCA.
et Lydie Marie Rosine DOWSON.

Dixième génération IX.10 = X

X Lise *Lily* de CHAZAL. *Sub-branche* BCA H.
et Louis Henri VIGIER de LATOUR.

Onzième generation: X.2 = XI

XI Françoise VIGIER de LATOUR. *Sub-branche* BCA HB.
et Roger MALLAC KOENIG.

Douzième génération: XI.1 = XII

XII Roger II MALLAC KOENIG. *Sub-branche* BCA HBA
et Brigitte MARTIN.

Douzième génération: XI.2 = XII

XII Marie Lise Laurence *Astrid* KOENIG *Sub-branche* BCA HBB.
et Joseph Maurice Arnaud de ROBILLARD.

Douzième génération: XI.3 = XII

XII Richard KOENIG. *Sub-branche* BCA HBC.
et Marie Ange LAGESSE.

Douzième génération: XI.4 = XII.

XII Alexandre KOENIG. Alliance et postérité inconnues.
° ... 1973

BCA HB

Onzième génération

Françoise VIGIER de LATOUR et Roger MALLAC KOENIG

XI Françoise VIGIER de LATOUR, *fa* Louis Henri VIGIER de LATOUR et Lise *Lily* de CHAZAL.

° 03 I 1940 Curepipe.

x 21 V 1959 Curepipe, Roger MALLAC **KOENIG**³²⁹, *fs* Joseph Roger **KOENIG** Suit en BCA HCB.XII
et Marie *Mélanie* Laurence **MALLAC**.



J18.2. Françoise Vigier de Latour
2000

Dont:

Douzième génération
Descendance KOENIG

XI.1 Roger II MALLAC KOENIG, *fs* Roger I KOENIG et Françoise VIGIER de LATOUR.

Suit en BCA HBA.XII

° 20 VIII 1960.

x 04 XII 1987 Cap Malheureux, Brigitte **MARTIN**³³⁰, *fa* Gérard "Delbos" **MARTIN** et Marie *Priscille* **HAREL**.

XI.2 Marie Lise Laurence *Astrid* KOENIG, *fa* Roger I KOENIG et Françoise VIGIER de LATOUR.

Suit en BCA HBB.XII.

° 11 V 1963.

x 12 XII 1983 Cap-Malheureux, Joseph Maurice Arnaud **de ROBILLARD**, *fs* Maurice **de ROBILLARD** et Raymonde **LAGESSE**.

XI.3 Richard KOENIG, *fs* Roger I MALLAC KOENIG et Françoise VIGIER de LATOUR..

Suit en BCA HNC.XII.

° ... 1964.

x ... Marie Ange **LAGESSE**, *fa* Jean-Pierre **LAGESSE** et Christine **PIAT DALAIS**.

³²⁹ Roger MALLAC **KOENIG**. Habitaît rue Commerson, Curepipe. Entraîneur bien connu du milieu hippique mauricien. Ayant fait de mauvaises affaires il fut mis en faillite. Cf. L'EXPRESS, 16 VII 1984. Avis de la Cour des Faillites, Cour Suprême de l'île Maurice, aux créanciers. ° 10 III 1936. * 1995 (cancer).

³³⁰ Brigitte **MARTIN**, *fa* Gérard "Delbos" **MARTIN** et Marie *Priscille* **HAREL**. ° 01 III 1965 Curepipe.

XI.4 Alexandre **KOENIG**, fs Roger I **KOENIG** et Françoise **VIGIER de LATOUR**.
° 1973.

XI.5 Hubert **KOENIG**, fs Roger I **KOENIG** et Françoise **VIGIER de LATOUR**.
° 1978.

D' *Elijah* MAYER et Alice MAYER à Roger II MALLAC KOENIG

Sixième génération

VI *Elijah* MAYER, *fs* John MARE et Martha N...
et Alice MAYER, *fa* N. MAYER et Mary N....

Septième génération

VII Edward MAYER. Branche B.
et Charlotte Eugénie Mathilde de CHAZAL

Huitième génération

VIII Germaine Laurence Eugénie Mathilde MAYER. *Sub-branche* BC.
et Antoine Auguste de CHAZAL.

Neuvième génération VIII.2 = IX

IX Antoine Édouard de CHAZAL. *Sub-branche* BCA.
et Lydie Marie Rosine DOWSON.

Dixième génération IX.10 = X

X Lise *Lily* de CHAZAL. *Sub-branche* BCA H.
et Louis Henri VIGIER de LATOUR.

Onzième generation: X.2 = XI

XI Françoise VIGIER de LATOUR. *Sub-branche* BCA HB.
et Roger MALLAC KOENIG.

Douzième génération: XI.1 = XII

XII Roger II MALLAC KOENIG. *Sub-branche* BCA HBA
et Brigitte MARTIN.

Treizième génération: XII.1 = XIII

XIII Margaux KOENIG.

° 22 VI 2000 Curepipe.

BCA HBA

Douzième génération

Roger II MALLAC KOENIG e Brigitte MARTIN

XII Roger II MALLAC KOENIG, *fs* Roger I KOENIG et Françoise VIGIER de LATOUR.

° 20 VIII 1960.

x 04 XII 1987 Cap Malheureux, Brigitte **MARTIN**³³¹, *fa* Gérard "Delbos" **MARTIN**³³² et Marie *Priscille* **HAREL**.

Dont:

Douzième génération

XII.1 Margaux MALLAC KOENIG, *fa* Roger II MALLAC KOENIG et Brigitte MARTIN.

° 22 VI 2000 Curepipe.

³³¹ Brigitte **MARTIN**, *fa* Gérard "Delbos" **MARTIN** et Marie *Priscille* **HAREL**. ° 01 III 1965 Curepipe.

³³² Gérard "Delbos" **MARTIN**, *fs* Léon Gustave *Maurice* **MARTIN** et Odette **GOUPILLE**. , ° 29 XII 1931 Curepipe. ✱ 29 I 1997, i□ cimetière Bigara. x 16 VI 1956 Curepipe, Marie *Priscille* **HAREL**, *fa* Marie Nemours *Henri* **HAREL** et Marie May **ADAM**. ° 04 XII 1935 rue Brown Sequard, Curepipe, d° 03 I 1936 Plaines-Wilhems (Reg 1 1°1). Témoins: Théodore VIGIER de LATOUR, Robert SAUZIER. xc 16 VI 1956 Curepipe, Gérard "Delbos" **MARTIN**, *fs* Léon Gustave *Maurice* **MARTIN** et Odette **GOUPILLE**.

Marie *Priscille* **HAREL**, *fa* Marie Nemours *Henri* **HAREL** et Marie May **ADAM**. ° 04 XII 1935 rue Brown Sequard, Curepipe, d° 03 I 1936 Plaines-Wilhems (Reg 1 1°1). Témoins: Théodore VIGIER de LATOUR, Robert SAUZIER.

D' *Elijah* MAYER et Alice MAYER à Marie Lise Laurence Astrid KOENIG

Sixième génération

VI *Elijah* MAYER, *fs* John MARE et Martha N...
et Alice MAYER, *fa* N. MAYER et Mary N....

Septième génération

VII Edward MAYER. Branche B.
et Charlotte Eugénie Mathilde de CHAZAL

Huitième génération

VIII Germaine Laurence Eugénie Mathilde MAYER. *Sub-branche* BC.
et Antoine Auguste de CHAZAL.

Neuvième génération VIII.2 = IX

IX Antoine Édouard de CHAZAL. *Sub-branche* BCA.
et Lydie Marie Rosine DOWSON.

Dixième génération IX.10 = X

X Lise *Lily* de CHAZAL. *Sub-branche* BCA H.
et Louis Henri VIGIER de LATOUR.

Onzième génération: X.2 = XI

XI Françoise VIGIER de LATOUR. *Sub-branche* BCA HB.
et Roger MALLAC KOENIG.

Douzième génération: XI.2 = XII

XII Marie Lise Laurence *Astrid* KOENIG *Sub-branche* BCA HBB.
et Joseph Maurice Arnaud de ROBILLARD.

Treizième génération: XII.1 = XIII

XIII Sébastien de ROBILLARD. *Sub-branche* BCA HBB A.
et Anaïs Marie Alexandre COUVE de MURVILLE.

Treizième génération: XII.2 = XIII

XIII Angélique de ROBILLARD. Alliance et postérité inconnues en 2016.
° 19 V 1989 Curepipe.

Treizième génération: XII.31 = XIII

XIII Estelle de ROBILLARD.
° 25 III 1997 Curepipe.

BCA HBB

Douzième génération

Marie Lise Laurence *Astrid* KOENIG et Joseph Maurice Arnaud de ROBILLARD**XII Marie Lise Laurence *Astrid* KOENIG, *fa* Roger I KOENIG et Françoise VIGIER de LATOUR.**

° 11 V 1963, b... Parrain: Amédée Eddy HUGNIN; marraine: Elizabeth VIGIER de LATOUR.

x 12 XII 1983 Cap-Malheureux, Joseph Maurice Arnaud **de ROBILLARD**³³³, *fs* Maurice **de ROBILLARD** et Raymonde LAGESSE.

Dont:

Treizième génération

Descendance de ROBILLARD

XII.1 Sébastien de ROBILLARD, *fs* Joseph Maurice Arnaud de ROBILLARD³³⁴ et Marie Lise Laurence *Astrid* KOENIG.[Facebook 2012.](#)

Suit en BCA HBB A.XIII.

° 15 VIII 1985 Curepipe.

xr 22 VI 2012 Notre-Dame-du-Bon-Secours, Trou-d'Eau-Douce, Anaïs Marie COUVE de MURVILLE, *fa* Philippe COUVE de MURVILLE et Véronique AVRILLON.**XII.2 Angélique de ROBILLARD, *fa* Joseph Maurice Arnaud de ROBILLARD et Marie Lise Laurence *Astrid* KOENIG.**

° 19 V 1989 Curepipe.

XII.3 Estelle de ROBILLARD, *fa* Joseph Maurice Arnaud de ROBILLARD et Marie Lise Laurence *Astrid* KOENIG.

° 25 III 1997 Curepipe.

³³³ Joseph Maurice *Arnaud de ROBILLARD*. Excellent footballeur du Dodo Club et de l'équipe nationale. Lors du retrait du Dodo Club des compétitions nationales, prit position contre le communalisme en sport et obtint son admission au sein des Hindu Cadets pour lesquels il joua dès le 14 XII 1980. ° 18 IV 1954 Curepipe, b .. IV 1954 Ste-Thérèse. Parrain: Philippe BOULLÉ; marraine: Julie de ROBILLARD.

³³⁴ Maurice "Maille" *de ROBILLARD, fs* Louis Antoine *Raoul de ROBILLARD* et Marie Julie *Simone LE BRETON de La VIEUVILLE*. Directeur départemental de la *Mauritius Commercial Bank*. ° 16 VI 1927 Curepipe., b .. VI 1927 Ste-Thérèse. Parrain: Frédéric Charles Loïs ROBERT; marraine: ... x 24 IV 1950 Curepipe, Raymonde Marie "Momone" LAGESSE³³⁴, *fa* François Joseph *Paul LAGESSE* et Marie Constance Raymonde MAUREL.

Louis Antoine *Raoul de ROBILLARD, fs* Georges (Hippolyte) Édgard *de ROBILLARD* et Marie Élodie *Inès BASCHET*. Notaire public, succéda à son père (1921-1950). ° (21h00) 25 IX 1884 Argy, d° Flacq (Reg 2^o391). Témoins: Ivanoff MARGÉOT, comptable à Moka, Adrien MARGÉOT, comptable à Plaines-Wilhems. b St-Maurice, Poste-de-Flacq. ✱ 21 IX 1981 Curepipe, i✱ cimetière Bigara. xc (15h30) 10 I 1914 Curepipe, Plaines-Wilhems (Reg ...), Marie Julie *Simone LE BRETON de La VIEUVILLE, fa* Louis Émile Antony *LE BRETON de La VIEUVILLE* et Marie Eudoxie Julie *HARDY*. Témoins: Louis de ROBILLARD, pharmacien, de Rose Hill, Louis BASCHET, propriétaire, de Flacq, Louis LE BRETON, courtier juré, de Curepipe, et Ange HARDY, propriétaire, de Quatre-Bornes. xr 10 I 1914 Ste-Thérèse. Témoins: Louis de ROBILLARD, Louis BASCHET, Louis LE BRETON, Ange HARDY. Cm au rapport de Me Louis KOENIG, Notaire, en date du 10 janvier 1914.

Voir la généalogie de la famille de ROBILLARD par Jean-Luc de ROBILLARD (2016).

BCA HBB A

Treizième génération

Sébastien de ROBILLARD et Anaïs Marie Alexandre COUVE de MURVILLE

XIII Sébastien de ROBILLARD, fs Joseph Maurice Arnaud de ROBILLARD³³⁵ et Marie Lise Laurence Astrid KOENIG.

Facebook 2012.

° 15 VIII 1985 Curepipe.

xr 22 VI 2012 Notre-Dame-du-Bon-Secours, Trou-d'Eau-Douce, Anaïs Marie **COUVE de MURVILLE³³⁶**, fa Philippe **COUVE de MURVILLE³³⁷** et Véronique **AVRILLON**.

Dont:

Quatorzième génération

XIII.1 Maël de ROBILLARD, fs Sébastien de ROBILLARD et Anaïs COUVE de MURVILLE.

° 25 I 2014 Beau-Bassin.

³³⁵ Maurice "Maille" de ROBILLARD, fs Louis Antoine Raoul de ROBILLARD et Marie Julie Simone LE BRETON de La VIEUVILLE. Directeur départemental de la *Mauritius Commercial Bank*. ° 16 VI 1927 Curepipe., b .. VI 1927 Ste-Thérèse. Parrain: Frédéric Charles Loïs ROBERT; marraine: ...x 24 IV 1950 Curepipe, Raymonde Marie "Momone" LAGESSE³³⁵, fa François Joseph Paul LAGESSE et Marie Constance Raymonde MAUREL.

Louis Antoine Raoul de ROBILLARD, fs Georges (Hippolyte) Édgard de ROBILLARD et Marie Élodie Inès BASCHET. Notaire public, succéda à son père (1921-1950). ° (21h00) 25 IX 1884 Argy, d° Flacq (Reg 2^o391). Témoins: Ivanoff MARGÉOT, comptable à Moka, Adrien MARGÉOT, comptable à Plaines-Wilhems. b St-Maurice, Poste-de-Flacq. ✕ 21 IX 1981 Curepipe, i✕ cimetière Bigara. xc (15h30) 10 I 1914 Curepipe, Plaines-Wilhems (Reg ...), Marie Julie Simone LE BRETON de La VIEUVILLE, fa Louis Émile Antony LE BRETON de La VIEUVILLE et Marie Eudoxie Julie HARDY. Témoins: Louis de ROBILLARD, pharmacien, de Rose Hill, Louis BASCHET, propriétaire, de Flacq, Louis LE BRETON, courtier juré, de Curepipe, et Ange HARDY, propriétaire, de Quatre-Bornes. xr 10 I 1914 Ste-Thérèse. Témoins: Louis de ROBILLARD, Louis BASCHET, Louis LE BRETON, Ange HARDY. Contrat de mariage au rapport de Me Louis KOENIG, Notaire, en date du 10 janvier 1914.

Voir la Généalogie de la famille de ROBILLARD par Jean-Luc de ROBILLARD (2016).

³³⁶ Marie Anaïs COUVE de MURVILLE, ° 25 VII 1985 Corée-du-Sud.

³³⁷ Jean Philippe John COUVE, fs Lindsay Philippe COUVE et Sylvie HALBWACHS. Inscrit au Consulat de France sous ce nom patronymique. Élève du Collège St-Joseph. Fit des études d'ingénieur en mécanique à l'Université de Cape Town (Afrique-du-Sud) dont il obtint le B.Sc. Mechanical Engineering. Démarra sa carrière professionnelle chez F.R.A.M.A.T.O.M, spécialisée dans la fabrication de chaudières nucléaires, en Afrique-du-Sud, en France et en Corée du Sud. Il entra au pays en 1987, prenant de l'emploi chez TINTURIA da PONTE, unité textile au sein du Groupe ESPITALIER NOËL. Puis il passa chez WOVENTEX en 1990 avant de prendre chez REY & LENFERNA le poste de directeur de la division Engineering & Contracting. Il passa ensuite (1993) chez DESBRO International Ltd., du Groupe ROGERS et suite à la réorganisation du Groupe en clusters, fut nommé directeur exécutif de la division Construction & Materials. Suite aux élections générales de septembre 2000, il fut pressenti pour succéder à Harry BAULUCK à la présidence de la Central Water Authority, à un carrefour de son existence face à l'accord de concession de la CWA au consortium Lyonnaise des Eaux / Vivendi (Cf. Actualités: Corps Para-public – Jean-Philippe COUVE de MURVILLE président du Board de la CWA. Le MAURICIEEN 21 X 2000). ° 06 XI 1950. xc .. XII 1975 Curepipe, Madeleine Véronique AVRILLON, fa Michel AVRILLON et Lise LA HAUSSE de La LOUVIÈRE. xr 22 XII 1979 Ste-Thérèse, Curepipe.

Lindsay Philippe COUVE, fs Marie Joseph Philippe COUVE et Marie Marguerite FAYDH'HERBE de MAUDAVE. Chef d'usine, sucrerie de Riche-en-Eau jusqu'en 1976. Puis conseiller technique de la sucrerie The Mount (Pamplemousses). ° 28 IV 1917, d° Rose-Hill (Reg 2^o60). Témoins: Jean Édouard TARBY, Jean Selmour AHNEE. ✕ 08 XI 1987, i□ cimetière Bigara. x 25 II 1942 Curepipe, Sylvie HALBWACHS³³⁷, fa Joseph Georges Raoul HALBWACHS et May Bergère GUILLOT.

Cf. Patrick HAREL: « Histoire généalogique de la famille COUVE ».

D' *Elijah* MAYER et Alice MAYER à Richard KOENIG

Sixième génération

VI *Elijah* MAYER, *fs* John MARE et Martha N...
et Alice MAYER, *fa* N. MAYER et Mary N....

Septième génération

VII Edward MAYER. Branche B.
et Charlotte Eugénie Mathilde de CHAZAL

Huitième génération

VIII Germaine Laurence Eugénie Mathilde MAYER. *Sub-branche* BC.
et Antoine Auguste de CHAZAL.

Neuvième génération VIII.2 = IX

IX Antoine Édouard de CHAZAL. *Sub-branche* BCA.
et Lydie Marie Rosine DOWSON.

Dixième génération IX.10 = X

X Lise *Lily* de CHAZAL. *Sub-branche* BCA H.
et Louis Henri VIGIER de LATOUR.

Onzième generation: X.2 = XI

XI Françoise VIGIER de LATOUR. *Sub-branche* BCA HB.
et Roger MALLAC KOENIG.

Douzième génération: XI.3 = XII

XII Richard KOENIG. *Sub-branche* BCA HBC.
et Marie Ange LAGESSE.

Treizième génération: XII.1 = XIII

XIII Lucien KOENIG.

° 04 IX 2001.

Treizième génération: XII.2 = XIII

XIII Raphael KOENIG.

° 11 XI 2004.

Treizième génération: XII.3 = XIII

XIII Sam KOENIG.

° 29 XII 2011.

BCA HBC

Douzième génération

Richard KOENIG et Marie Ange LAGESSE

XII Richard KOENIG, fs Roger I MALLAC KOENIG et Françoise VIGIER de LATOUR..**Diplômé en Génie Mécanique de l'Université de Cape Town.**

° ... 1964.

x ... Marie Ange **LAGESSE**, *fa* Jean-Pierre **LAGESSE**³³⁸ et Christine **PIAT DALAIS**.

Dont:

Treizième génération

XII.1 Lucien **KOENIG**, *fs* Richard **KOENIG** et Marie Ange **LAGESSE**.

° 04 IX 2001.

XII.2 Raphaël **KOENIG**, *fs* Richard **KOENIG** et Marie Ange **LAGESSE**.

° 11 XI 2004.

XII.3 Sam **KOENIG**, *fs* Richard **KOENIG** et Marie Ange **LAGESSE**.

° 29 XII 2011.

³³⁸ Jean Pierre **LAGESSE**, *fs* Marie Joseph *Maurice* **LAGESSE** et Jeanne Marie Caroline Émilie *Mimi* **LAGESSE**. ° ... x ... Christine **PIAT DALAIS**, *fa* Clément **PIAT DALAIS** et Madeleine **DUCLER des RAUCHES**.

D'*Elijah* MAYER et Alice MAYER à Lise Lily de CHAZAL

Sixième génération

VI *Elijah* MAYER, *fs* John MARE et Martha N...
et Alice MAYER, *fa* N. MAYER et Mary N....

Septième génération

VII Edward MAYER. Branche B.
et Charlotte Eugénie Mathilde de CHAZAL

Huitième génération

VIII Germaine Laurence Eugénie Mathilde MAYER. *Sub-branche* BC.
et Antoine Auguste de CHAZAL.

Neuvième génération VIII.2 = IX

IX Antoine Édouard de CHAZAL. *Sub-branche* BCA.
et Lydie Marie Rosine DOWSON.

Dixième génération IX.10 = X

X Lise *Lily* de CHAZAL. *Sub-branche* BCA H.
et Louis Henri VIGIER de LATOUR.

Onzième génération: X.1 = XI.

XI Chantal VIGIER de LATOUR. *Sub-branche* BCA HC.
et Bernard MALLAC KOENIG.

Douzième génération: XI.1 = XII

XII Thierry MALLAC KOENIG. *Sub-branche* BCA HCA. .
et J. REY.

Douzième génération: XI.2 = XII

XII Eric MALLAC KOENIG. *Sub-branche* BCA HCB.
et Natacha DROTKOWSKI.

Douzième génération: XI.3 = XII.

XII Joseph Stéphane MALLAC KOENIG. *Sub-branche* BCA HCC.
et Annabelle TYACK.

BCA HC

Onzième génération

Chantal VIGIER de LATOUR et Bernard KOENIG

XI Chantal VIGIER de LATOUR, *fa* Louis Henri **VIGIER de LATOUR** et Marie Lise *Lily* de **CHAZAL**.

° 23 VIII 1942 Curepipe.

x 12 V 1962 Curepipe, Bernard MALLAC **KOENIG**³³⁹, *fs* Joseph Roger **KOENIG** et Marie Mélanie Laurence **MALLAC**.

Dont:

Douzième génération

Descendance KOENIG

XI.1 Thierry **KOENIG**, *fs* Bernard MALLAC **KOENIG** et Chantal **VIGIER de LATOUR**.

Suit en BCA HCA.XII.

° 08 IV 1963

x 11 XII 1987 Curepipe-Road, Isabelle **REY**, *fa* Clément **REY** et Isabelle **ROBERT**.**XI.2** Eric MALLAC **KOENIG**, *fs* Bernard MALLAC **KOENIG** et Chantal **VIGIER de LATOUR**.

Suit en BCA HCB.XII

° 10 X 1965 Cap Malheureux.

x 07 IV 1992 Natacha **DROTKOWSKI**, *fa* Jean-François **DROTKOWSKI** et Monique **NEBEL**.**XI.3** Joseph Stéphane MALLAC **KOENIG**, *fs* Bernard MALLAC **KOENIG** et Chantal **VIGIER de LATOUR**.

Suit en BCA HCC.XII

° 05 XI 1971.

Uni à Annabelle **TYACK**, *fa* Cyril **TYACK** et Évelyne **RITTER**.³³⁹ Bernard **KOENIG** ° 16 IV 1941 établissement La Bourdonnais.

D'*Elijah* MAYER et Alice MAYER à Thierry KOENIG

Sixième génération

VI *Elijah* MAYER, *fs* John MARE et Martha N...
et Alice MAYER, *fa* N. MAYER et Mary N....

Septième génération

VII Edward MAYER. Branche B.
et Charlotte Eugénie Mathilde de CHAZAL

Huitième génération

VIII Germaine Laurence Eugénie Mathilde MAYER. *Sub-branche* BC.
et Antoine Auguste de CHAZAL.

Neuvième génération VIII.2 = IX

IX Antoine Édouard de CHAZAL. *Sub-branche* BCA.
et Lydie Marie Rosine DOWSON.

Dixième génération IX.10 = X

X Lise *Lily* de CHAZAL. *Sub-branche* BCA H.
et Louis Henri VIGIER de LATOUR.

Onzième génération: X.1 = XI.

XI Chantal VIGIER de LATOUR. *Sub-branche* BCA HC.
et Bernard MALLAC KOENIG.

Douzième génération: XI.1 = XII

XII Thierry MALLAC KOENIG. *Sub-branche* BCA HCA. Alliance et postérité inconnues
et Isabelle REY.

Treizième génération: XII.1 = XIII

XIII Gregory MALLAC KOENIG.
° 27 V 1990

Treizième génération: XII.2 = XIII

XIII Étienne MALLAC KOENIG.
° 09 IX 1993.

BCA HCA

Douzième génération

Thierry MALLAC KOENIG et Isabelle. REY

XII Thierry MALLAC **KOENIG**, *fs* Bernard MALLAC **KOENIG** et Chantal **VIGIER de LATOUR**.

° 08 IV 1963.

x 11 XII 1987 Curepipe-Road, Plaines-Wilhems, Isabelle **REY**, *fa* Marie Joseph *Clément* **REY**³⁴⁰ et Josiane **ROBERT**.

Dont:

Treizième génération

XII.1 Gregory MALLAC **KOENIG**, *fs* Thierry MALLAC **KOENIG** et Isabelle **REY**.

° 07 V 1990.

XII.2 Étienne MALLAC **KOENIG**, *fs* Thierry MALLAC **KOENIG** et Isabelle **REY**.

° 09 IX 1993.

³⁴⁰ (Rita ?) Marie Joseph *Clément* **REY**, *fs* Marie Joseph Louis *Robert* **REY** et Louise Camille Joséphine *Marie de La BAUVE d'ARIFAT*. ° 04 I 1928, b 05 I 1928 Sacré-Coeur. Parrain: Édouard LESUR; marraine: Cécile REY. xr 02 IV 1957 St-Jean, Josiane **ROBERT**, *fa* Marie Anthony Frédéric **ROBERT** et Aricie Marie Thérèse *Madeleine* **DARUTY de GRAND-PRÉ**.

Marie Joseph Louis *Robert* **REY**, *fs* Jean Marie Aristide *Robert* **REY** et Marie *Constance* Adèle **LAGESSE**. ° 19 IV 1878, b 29 V 1878 Ste-Thérèse. Parrain: Louis Thomi de La BAUVE d'ARIFAT; marraine: dame veuve GOURRÈGE. ✱ 12 XI 1954, xc 09 IV 1917 Rose-Hill, Plaines-Wilhems. xr 10 X 1917 Ste-Thérèse, Louise Camille Joséphine *Marie de La BAUVE d'ARIFAT*, *fa* Joseph de La BAUVE d'ARIFAT et Camille **BROUSSE de GERSIGNY**. Témoins: Michel REY, Joseph LE COURT de BILLOT, Antoine MAUREL, Georges BROUSSE de GERSIGNY, l'honorable Louis NOËL, Charles de La BAUVE d'ARIFAT.

D' *Elijah* MAYER et Alice MAYER à Éric MALLAC KOENIG

Sixième génération

VI *Elijah* MAYER, *fs* John MARE et Martha N...
et Alice MAYER, *fa* N. MAYER et Mary N....

Septième génération

VII Edward MAYER. Branche B.
et Charlotte Eugénie Mathilde de CHAZAL

Huitième génération

VIII Germaine Laurence Eugénie Mathilde MAYER. *Sub-branche* BC.
et Antoine Auguste de CHAZAL.

Neuvième génération VIII.2 = IX

IX Antoine Édouard de CHAZAL. *Sub-branche* BCA.
et Lydie Marie Rosine DOWSON.

Dixième génération IX.10 = X

X Lise *Lily* de CHAZAL. *Sub-branche* BCA H.
et Louis Henri VIGIER de LATOUR.

Onzième génération: X.1 = XI.

XI Chantal VIGIER de LATOUR. *Sub-branche* BCA HC.
et Bernard KOENIG.

Douzième génération: XI.2 = XII

XII Eric MALLAC KOENIG. *Sub-branche* BCA HCB.
et Natacha DROTKOWSKI.

Treizième génération: XII.1 = XIII

XIII Manon MALLAC KOENIG. Sans alliance en 2016.

° 03 II 1993.

BCA HCB

Douzième génération

Éric MALLAC KOENIG et Natacha DROTKOWSKI

XII Eric MALLAC KOENIG, *fs* Bernard MALLAC **KOENIG** et Chantal **VIGIER de LATOUR**.

° 10 X 1965

x 07 IV 1992 Curepipe, Natacha **DROTKOWSKI**³⁴¹, *fa* Jean-François **DROTKOVSKI** et Monique **NEBEL**.

Dont:

Treizième génération

XII.1 Manon MALLAC **KOENIG**, *fa* Éric **MALLAC KOENIG** et Natacha **DROTKOWSKI**.

Sans alliance en 2016.

° 03 II 1993.

³⁴¹ Natacha **DROTKOWSKI**, °21 XI 1967 Suisse.

D' *Elijah* MAYER et Alice MAYER à Joseph Stéphane KOENIG

Sixième génération

VI *Elijah* MAYER, *fs* John MARE et Martha N...
et Alice MAYER, *fa* N. MAYER et Mary N....

Septième génération

VII Edward MAYER. Branche B.
et Charlotte Eugénie Mathilde de CHAZAL

Huitième génération

VIII Germaine Laurence Eugénie Mathilde MAYER. *Sub-branche* BC.
et Antoine Auguste de CHAZAL.

Neuvième génération VIII.2 = IX

IX Antoine Édouard de CHAZAL. *Sub-branche* BCA.
et Lydie Marie Rosine DOWSON.

Dixième génération IX.10 = X

X Lise *Lily* de CHAZAL. *Sub-branche* BCA H.
et Louis Henri VIGIER de LATOUR.

Onzième génération: X.1 = XI

XI Chantal VIGIER de LATOUR. *Sub-branche* BCA HC.
et Bernard MALLAC KOENIG.

Douzième génération: XI.1 = XII

XII Joseph Stéphane MALLAC KOENIG. *Sub-branche* BCA HCC.
et A. TYACK.

Treizième génération: XII.1 = XIII

XIII Léa MALLAC KOENIG.

Treizième génération: XII.2 = XIII

XIII Marie MALLAC KOENIG.

BCA HCC

Douzième génération

Stéphane KOENIG et Annabelle TYACK

XII Stéphane MALLAC KOENIG, *fs* Bernard MALLAC KOENIG et Chantal VIGIER de LATOUR.

° 05 IX 1971.

Uni à Annabelle TYACK, *fa* Cyril TYACK³⁴² et Évelyne RITTER³⁴³.

Dont:

Treizième génération

XII.1 Léa MALLAC KOENIG, *fa* Stéphane MALLAC KOENIG et Annabelle TYACK.

° 22 IX 1997.

XII.2 Marie MALLAC KOENIG, *fa* Stéphane MALLAC KOENIG et Annabelle TYACK.

° 29 X 2003.

³⁴² Cyril TYACK, *fs* Louis Roger TYACK et Louise Marie *Odette* FROMET de ROSNAY.

Louis Roger TYACK, *fs* Louis Aristide *Gustave* TYACK et Marie Amélie *Sabine* CHEVREAU. ° 08 IV 1906, b 20 V 1906 Ste-Thérèse. Parrain: A. CHEVREAU; marraine: A. S. MARTIN; ✱ 28 VII 1992, i✱ cimetière Bigara. xc 16 IV 1932 Curepipe, Louise Marie *Odette* FROMET de ROSNAY, *fa* Louis Gustave Édouard FROMET de ROSNAY et Marie Louise *Clélie* BAX. Le Chanoine TROTTER reçut le consentement des époux. Témoins: Emmanuel TYACK, oncle, Joseph MÉE GOUPILLE, Edgar WILSON, administrateur de *Deux-Bras*, Alex BAX, administrateur de *Terracine*, Philippe FROMET de ROSNAY. xr 18 IV 1932 Ste-Thérèse. Réception chez FROMET de ROSNAY; toast porté par Edgard WILSON. In Le CERNÉEN No 11 882.

³⁴³ Évelyne RITTER, *fa* Jacques RITTER et Hélène LENOIR, ° 21 V 1944.

Jacques RITTER, *fs* Ernest Wilhelm RITTER et Marie Thérèse VALLET⁽¹⁾, ° 07 VI 1914. ✱ 07 XII 1988 Curepipe. x 02 II 1942 Curepipe, Hélène LENOIR⁽²⁾, *fa* Joseph Amédée *Gaston* LE NOIR et Isabelle Marie Jeanne LECONTE.

Note (1): Marie Thérèse VALLET, *fa* Jacques James VALLET et Marie Loetitia LAGESSE. ° 21 XI 1890 Curepipe, b 27 XII 1890 Ste-Thérèse. Parrain: Léon Henri Edmond LAGESSE; marraine: dame Joséphine DUMONTET.

Note (2): Hélène LENOIR, ° 10 III 1924, ✱ 10 VIII 1989.

D'Elijah MAYER et Alice MAYER à Christine VIGIER de LATOUR

Sixième génération

VI Elijah MAYER, fs John MARE et Martha N...
et Alice MAYER, fa N. MAYER et Mary N....

Septième génération

VII Edward MAYER. Branche B.
et Charlotte Eugénie Mathilde de CHAZAL

Huitième génération

VIII Germaine Laurence Eugénie Mathilde MAYER. Sub-branche BC.
et Antoine Auguste de CHAZAL.

Neuvième génération VIII.2 = IX

IX Antoine Édouard de CHAZAL. Sub-branche BCA.
et Lydie Marie Rosine DOWSON.

Dixième génération IX.10 = X

X Lise Lily de CHAZAL. Sub-branche BCA H.
et Louis Henri VIGIER de LATOUR.

Onzième generation: X.4 = XI

XI Christine VIGIER de LATOUR. Sub-branche BCA HD.
et Jacques RIBET.

Douzième génération: XI.1 = XII

XII Caroline RIBET. Alliance et postérité inconnues.
° 27 VII 1966.

Douzième génération: XI.2 = XII

XII Virginie RIBET. Sub-branche BCA HDB.
et Denis ULCOQ.

Douzième génération: XI.1 = XII

XII Olivier RIBET. Sub-branche BCA HDC.
et Sonia MARRIER d'UNIENVILLE.

BGA HD

Onzième génération

Christine VIGIER de LATOUR et Jacques RIBET

XI Christine VIGIER de LATOUR, fa Louis Henri VIGIER de LATOUR et Lise Lily de CHAZAL.

Ancienne élève de Couvent de Lorette de Curepipe.

° 28 VI 1944 Curepipe.

xr³⁴⁴ 24 V 1964 Our Lady of Victory, Kensington, Londres, Jacques RIBET³⁴⁵, fs Marie Jacques Évariste RIBET³⁴⁶ et Simone BESTEL. Son beau-frère Godfrey BEEVER la mena à l'autel.
Séparés.

Dont:

Douzième génération

Descendance RIBET

XI.1 Olivier RIBET, fa Jacques RIBET et Christine VIGIER de LATOUR.

Suit en BGA HDA.XII.

✕ ...

° 03 IV 1964

x Sonia MARRIER d'UNIENVILLE, fa Ernest MARRIER d'UNIENVILLE et Michèle CAROSIN.

XI.2 Caroline RIBET, fa Jacques RIBET et Christine VIGIER de LATOUR.

Habite Peyrèbère. Alliance et postérité inconnues. Facebook 2012.

³⁴⁴ Communication de Christine VIGIER de LATOUR avec Jean-Pierre de CHAZAL, 20 I 2017. Elle donne aussi les informations concernant ses enfants.

³⁴⁵ Jacques RIBET. Fondateur et Manager de SECURICLEAN. x Christine VIGIER de La TOUR. Séparés. En relation avec Marie Joseph Anne Philomène Laurence DARGENT (alias d'ARGENT), épouse divorcée de Jean Claude d'HOTMAN de VILLIERS.

³⁴⁶ Marie Jacques Évariste RIBET, fs Évariste Marie Charles RIBET et Jeanne RAFFARD COTTEREL. Entra dans la Police. Sergent de première classe, puis sergent-major de 3ème classe, il fut promu (01 III 1943) assistant-surintendant *par interim*. Chef de bureau et secrétaire du Commissaire de Police, il remplacera au Port-Louis les assistants-surintendants HARDY et de FONDAUMIÈRE (in Le CERNÉEN-Mauricien-Advance 30 III 1943). Commissaire de Police. Fondateur à sa retraite de la compagnie de vigiles SECURICOR. Malade, il fut admis (22 IX 1999) à la Clinique Darné, obtenant sa décharge le 11 X 1999. Toujours très malade, fut admis (06 XII 1999) à la Clinique de Lorette dont il sortit le 17 XII 1999. RIBET, malade de corps mais sain d'esprit, testa (23 XI 1999) devant Me Hugues MAIGROT, à qui il déclara qu'il souhaitait léguer "par *preciput* et hors part à son fils Jacques et à son petit-fils Olivier 40% de ses droits de la Société, réservant les 60% de différence à égalité de ses six enfants." Ses derniers vœux furent réitérés devant témoins, dactylographiés et lus par le Notaire en sa présence et celle de 4 témoins. Il aurait contracté un partenariat avec sa femme et son fils Jacques sous la raison Société des Oliviers, qui en vertu du son testament permet à son fils de prendre le contrôle des firmes SECURICOR et SECURICLEAN (cf. L'EXPRESS, 15 VI 2000. Litige autour d'un héritage...). Reçut les décorations C.B.E., Q.P.M. ° ca 1911. ✕ (88 ans) 23 XII 1999 Rte Royale, Tamarin, funérailles 24 XII 1999 Immaculée Conception, i✕ cimetière de l'Ouest. x ... Simone BESTEL, fa Louis Jérôme Marcel BESTEL et Marie Béatrice Jeanne SERGENT PASQUET.

Voir la généalogie RIBET, famille originaire de Paris (Seine), passée à l'Isle de France avec Michel Claude RIBET, fs Michel RIBET, entrepreneur des bâtiments du Roy, et Elizabeth PRÉVOST. Architecte, et ingénieur des Colonies. Arrivé en 1753 sur le *Maurepas*. Chef du bureau des travaux pour le Roy (1768). Capitaine des Milices Bourgeoises (1787). ° ca 1731 (âge de 45 ans, recensement 1776) Paris (Seine), b St-Médard.. ✕ (56 ans) 06 XII 1787 La Savane, i✕ 07 XII 1787 Notre-Dame-des-Anges, Grand-Port. Témoins: M. BERTIN, M. MARTIN. x 12 I 1768 St-Louis, Geneviève GALLET, fa Gilles Jean GALLET et Geneviève DESCHAMPS.

° 27 VII 1966.

XI.3 Virginie **RIBET**, *fa* Jacques **RIBET** et Christine **VIGIER de LATOUR**.

Suit en BGA HDC.XII.

°

x/1 Denis **ULCOQ**, *fs* Clément **ULCOQ** et Ivy **MAYER**.

Séparés.

x/2 20 VIII 2010 Olivier **DOGER de SPÉVILLE**, *fs* ...

Boris ULCOQ, Christine VIGIER de LASTOUR, Charles RIBET
08 VII 2014 ex Facebook 2017



D'*Elijah* MAYER et Alice MAYER à Christine VIGIER de LATOUR

Sixième génération

VI *Elijah* MAYER, *fs* John MARE et Martha N...
et Alice MAYER, *fa* N. MAYER et Mary N....

Septième génération

VII Edward MAYER. Branche B.
et Charlotte Eugénie Mathilde de CHAZAL

Huitième génération

VIII Germaine Laurence Eugénie Mathilde MAYER. *Sub-branche* BC.
et Antoine Auguste de CHAZAL.

Neuvième génération VIII.2 = IX

IX Antoine Édouard de CHAZAL. *Sub-branche* BCA.
et Lydie Marie Rosine DOWSON.

Dixième génération IX.10 = X

X Lise *Lily* de CHAZAL. *Sub-branche* BCA H.
et Louis Henri VIGIER de LATOUR.

Onzième generation X.4 = XI

XI Christine VIGIER de LATOUR. *Sub-branche* BCA HD.
et Jacques RIBET.

Douzième génération XI.1 = XII

XII Olivier RIBET. *Sub-branche* BCA HDC.
et Sonia MARRIER d'UNIENVILLE.

Treizième génération XII.1 = XIII
Alexandra RIBET

Treizième génération XII.2 = XIII
Annabelle RIBET

Treizième génération XII.3 = XIII
Samuel RIBET

Treizième génération XII.4 = XIII
Ophélie RIBET

Treizième génération XII.5 = XIII
Charles RIBET

BGA HDA

Douzième génération

Olivier RIBET et Sonia MARRIER d'UNIENVILLE

XII Olivier RIBET, *fa* Jacques RIBET et Christine VIGIER de LATOUR.

° 03 IV 1964.

✕ ...

x ... Sonia **MARRIER d'UNIENVILLE**³⁴⁷, *fa* Ernest **MARRIER d'UNIENVILLE**³⁴⁸ et Michèle **CAROSIN**³⁴⁹.

Enfants:

Treizième génération

XII.1 Alexandra RIBET, *fa* Olivier RIBET et Sonia MARRIER d'UNIENVILLE.

Fréquenta *Abbotts College*, Minerton, Cape Town. Étudia le *Graphic Design* au *Charles Telfair Institute* à Moka. *Designer et illustrator at Freelance Graphic Designer*. Domiciliée à Grand-Baie (Facebook 2012). Elle anime son site *geneaneta*. Elle passa un temps comme "communication officer" à l'*Aventure du Sucre*. Domiciliée à Cape Town (Facebook 2017).

° ca .. 1990.

Alliance et postérité inconnues.

XII.2 Annabelle RIBET, *fa* Olivier RIBET et Sonia MARRIER d'UNIENVILLE.

° ca .. 1992.

XII.3 Samuel RIBET, *fs* Olivier RIBET et Sonia MARRIER d'UNIENVILLE.

Instructeur en gymnasium. Domicilié à Grand'Baie (Facebook 2017).

° ca .. 1994.

XII.4 Ophélie RIBET, *fa* Olivier RIBET et Sonia MARRIER d'UNIENVILLE.

° ca .. 1997.

XII.5 Charles RIBET, *fs* Olivier RIBET et Sonia MARRIER d'UNIENVILLE.

° ca .. 1990.

³⁴⁷ Sonia **MARRIER d'UNIENVILLE**, ° 01 VII 1964. Remerciements à Christine VIGIER de LATOUR.

³⁴⁸ Ernest **MARRIER d'UNIENVILLE**, *fs* Louis Alphonse Henri **MARRIER d'UNIENVILLE** et Marie Antoinette Madeleine **LE MAIRE**, ° ...

Louis Alphonse Henri **MARRIER d'UNIENVILLE**, *fs* Georges Ernest *Paul* **MARRIER d'UNIENVILLE** et Anne Marie *Henriette* **MARRIER d'UNIENVILLE**. ° 27 V 1894, b 24 VI 1894 Notre-Dame-de-Lourdes. Parrain: Louis Joseph Hubert MAINGARD; marraine: veuve Charles LE MAIRE. xc 11 IV 1921 Ste-Thérèse, Marie Antoinette Madeleine **LEMAIRE**, *fa* Ernest **LEMAIRE** et Thérèse **ROBERT**. Témoins: Raymond d'UNIENVILLE, E. LE MAIRE fils, sieur **ROBERT**, ...

Voir la généalogie de la famille **MARRIER**.

³⁴⁹ Michèle **CAROSIN**, *fa* Joseph Aurèle *Ferdinand* **CAROSIN** et Marie Olga Isabelle **LENFERNA de La MOTTE**. ° ca 1940.

Alexandra RIBET 23 IX 2014
Facebook 2017



Annabelle RIBET 25 V 2016
Facebook 2017



Samuel RIBET 24 II 2015
Facebook 2017



Charles RIBET 08 VII 2014
Facebook 2017



Alexandra Ophélie, Charles Annabelle RIBET
08 VII 2014, ex Facebook 2017



D'Elijah MAYER et Alice MAYER à Virginie RIBET

Sixième génération

VI Elijah MAYER, *fs* John MARE et Martha N...
et Alice MAYER, *fa* N. MAYER et Mary N....

Septième génération

VII Edward MAYER. Branche B.
et Charlotte Eugénie Mathilde de CHAZAL

Huitième génération

VIII Germaine Laurence Eugénie Mathilde MAYER. *Sub-branche* BC.
et Antoine Auguste de CHAZAL.

Neuvième génération VIII.2 = IX

IX Antoine Édouard de CHAZAL. *Sub-branche* BCA.
et Lydie Marie Rosine DOWSON.

Dixième génération IX.10 = X

X Lise Lily de CHAZAL. *Sub-branche* BCA H.
et Louis Henri VIGIER de LATOUR.

Onzième génération: X.4 = XI

XI Christine VIGIER de LATOUR. *Sub-branche* BCA HD.
et Jacques RIBET.

Douzième génération: XI.2 = XII

XII Virginie RIBET. *Sub-branche* BCA HDB.
et Denis ULCOQ.

Treizième génération: XII.1 = XIII

XIII Savanna ULCOQ.

° ... 1995

Treizième génération: XII.2 = XIII

XIII Boris ULCOQ.

° ... 2001

Douzième génération: XI.2 = XII

XII Virginie RIBET. *Sub-branche* BCA HDB.
et Olivier DOGER de SPÉVILLE.

Treizième génération: XII.3 = XIII

XIII Romain DOGER de SPÉVILLE.

° 12 VI 2011.

BCA HDB
Douzième génération
Virginie RIBET et Denis ULCOQ

XII Virginie RIBET, fa Jacques RIBET et Christine VIGIER de LATOUR.

° 14 II 1976

x/1 ... Denis ULCOQ³⁵⁰, *fs* Clément ULCOQ³⁵¹ et Ivy MAYER³⁵².

✕ 10 II 2010

x/2 20 VIII 2010, Olivier DOGER de SPÉVILLE³⁵³, *fs* Yves DOGER de SPÉVILLE³⁵⁴ et Marie Danielle DESVAUX de MARIGNY.

Dont:

Treizième génération
Descendance ULCOQ

XII.1 Savanna ULCOQ, fa Denis ULCOQ et Virginie RIBET.

° ... 1995.

XII.2 Boris ULCOQ, fa Denis ULCOQ et Virginie RIBET.

° ... 2001.

Descendance DOGER de SPÉVILLE

XII.3 Romain DOGER de SPÉVILLE, fa Olivier DOGER de SPÉVILLE et Virginie RIBET.

° 12 VI 2011.

³⁵⁰ Denis ULCOQ, *fs* Clément ULCOQ et Ivy MAYER. Voir sa biographie sur le WEB. De 1987 – 1989 Junior Property Underwriter, Swan Insurance Co. Ltd, île Maurice. Il passe à Londres où de septembre 1989 à octobre 1990, il est None Marine Broker chez Alexander Howden Reinsurance. De 1990 à 1991, il est stagiaire simultanément en underwriting international engineering business à la Royal Reinsurance Co. Ltd - Engineering Department; et comme "reinsurance property trainee underwriter" à la Mercantile & General Reinsurance Co. Ltd. Il rentre à l'île Maurice en 1992, où il occupe plusieurs postes notamment à Swan Insurance Company Limited de janvier 1992 – Janvier 1994; à Valuers & Assessors Co. Ltd - Subsidiary of City Brokers Ltd. de février à juillet 1994. D'août 1994 à mars 2006, il est Partner & Director chez Gras Savoye Brokers & Consultants Limited. etc... En 2016, il résidait en Nouvelle-Zélande. ° 19 IV 1968.

³⁵¹ Clément ULCOQ, *fs* Clément Antoine ULCOQ et Marie Marguerite COUVE. ° 26 IV 1921. ✕ 13 II 1989, i□ cimetière Bigara. x/1 24 I 1944 Curepipe (remerciements à Alain MATHIEU) Janine SAUZIER, *fa* Marie Épaminondas Maxime SAUZIER et Marie Thérèse Suzanne LE MAIRE. x/2 (veuf) ...1962 Ivy MAYER, *fa* Herbert MAYER et Lise AUDIBERT.

Clément Antoine ULCOQ, *fs* Pierre Aristide Antoine ULCOQ et Angèle GAUBERT. ° 12 VI 1891, b Ste-Thérèse. ✕ 24 VII 1967, i✕ cimetière de l'Ouest. xr 01 X 1917 Ste-Thérèse, Marie Marguerite COUVE, *fa* Joseph Alfred COUVE et Agnès Anna LE MAIRE. Témoins: Marcel ULCOQ, Arthur de BISSY, Joseph LE MAIRE, Villiers FEUILHERADE.

³⁵² Ivy MAYER, *fa* Herbert Alfred Bertie MAYER et Lise AUDIBERT. ° 23 XI 1940. x/1 ca 1962 Clément ULCOQ, *fs* Clément Antoine ULCOQ et Marie Marguerite COUVE; x/2 .. 1990 Marie Élysée Maurice Dakar DOGER de SPÉVILLE *fs* Maurice DOGER de SPÉVILLE et Lise MONTOCCHIO.

³⁵³ Olivier DOGER de SPÉVILLE, ° 25 VI 1977.

³⁵⁴ Yves DOGER de SPÉVILLE, *fs* Maxime DOGER de SPÉVILLE et Sabine LECLÉZIO, ° 08 VIII 1933; ✕ 15 II 2007. x 1973 Marie Danielle DESVAUX de MARIGNY, *fa* Christian DESVAUX de MARIGNY et Arlette LAGESSE.

Christine VIGIER de LATOUR, Ses filles Virginie RIBET DOGER de SPÉVILLE et Caroline Marie RIBET
11 VII 2014, ex Facebook 2017



D' *Elijah* MAYER et Alice MAYER à Henri VIGIER de LATOUR

Sixième génération

VI *Elijah* MAYER, *fs* John MARE et Martha N...
et Alice MAYER, *fa* N. MAYER et Mary N....

Septième génération

VII Edward MAYER. Branche B.
et Charlotte Eugénie Mathilde de CHAZAL

Huitième génération

VIII Germaine Laurence Eugénie Mathilde MAYER. *Sub-branche* BC.
et Antoine Auguste de CHAZAL.

Neuvième génération VIII.2 = IX

IX Antoine Édouard de CHAZAL. *Sub-branche* BCA.
et Lydie Marie Rosine DOWSON.

Dixième génération IX.10 = X

X Lise *Lily* de CHAZAL. *Sub-branche* BCA H.
et Louis Henri VIGIER de LATOUR.

Onzième generation: X.5 = XI

XI Henri VIGIER de LATOUR. *Sub-branche* BCA HE.
et Véronique NOËL.

Douzième génération: XI.1 = XII

XII Laurent Robert Henri VIGIER de LATOUR *Sub-branche* BCA HEA.
et Julie HAREL.

Douzième génération: XI.2 = XII

XII Mélanie VIGIER de LATOUR, *fa* Henri VIGIER de LATOUR et Véronique NOËL.
et BÉRENGER.

Douzième génération: XI.3 = XII

XII Joël VIGIER de LATOUR.

°

BCA HE

Onzième génération

Henri VIGIER de LATOUR et Véronique NOËL

XI Henri VIGIER de LATOUR, *fs* Louis Henri **VIGIER de LATOUR** et Lise *Lily* de **CHAZAL**.

° 08 I 1949 Curepipe.

x 15 II 1973 Curepipe, Véronique **NOËL**³⁵⁵, *fa* Robert **NOËL**³⁵⁶ et Françoise **KOENIG**³⁵⁷.

Dont:

Douzième génération

XI.1 Laurent Robert Henri **VIGIER de LATOUR**, *fs* Henri **VIGIER de LATOUR** et Véronique **NOËL**.

Suit en BCA HEA.XII.

° 01 V 1974.

x 18 XII 1998 Curepipe, Julie **HAREL**, *fa* Marie Joseph Gilbert **HAREL** et Marie Thérèse Brigitte **CLARENC**.**XI.2** Mélanie **VIGIER de LATOUR**, *fa* Henri **VIGIER de LATOUR** et Véronique **NOËL**.x Emmanuel **BÉRENGER**, *fs* Paul Raymond **BÉRENGER**³⁵⁸ et Arline **PERRIER**.

Postérité inconnue.

XI.3 Joël **VIGIER de LATOUR**, *fs* Henri **VIGIER de LATOUR** et Véronique **NOËL**.

°

Alliance et postérité inconnues.

³⁵⁵ Véronique **NOËL**, ° ca 1948 Curepipe.³⁵⁶ Robert **NOËL**. Pilote de la *Royal Air Force*. Cf. Le CERNÉEN 20 XI 1943; *fs* Raoul Henri Joseph **NOËL** et Marie Marguerite **DUCLER des RAUCHES**, ° ... , ✱ ... x 15 X 1946 Françoise **KOENIG**.³⁵⁷ Françoise **KOENIG**, *fa* Jean François Xavier **KOENIG** et Marie Philomène *Alice* **TOULORGE**, ° 22 VI 1922, ✱ ...Jean François *Xavier* **KOENIG**. Obtint une bourse créée par M. DENHAM pour des études supérieures à Londres. Reçu ingénieur civil, il rentra à l'Île Maurice (12 XII 1925) par le *Dumbea*. Ingénieur du Département des Travaux Publics. Nommé (30 XI 1937) ingénieur du Service des Eaux du Département. Devint (14 V 1944) directeur-adjoint des Travaux Publics (Le CERNÉEN 18 V 1944). Fait O.B.E. ° 15 X 1890, b 22 XI 1890 Sacré-Coeur. Parrain: Gabriel ROCHERY; marraine: Louise KOENIG épouse ROCHERY. ✱ 07 VI 1968, i □ cimetière de l'Ouest, Port-Louis. xr 01 VIII 1921 St-Jean, Marie Philomène *Alice* **TOULORGE**⁽¹⁾, *fa* Louis Gaston **TOULORGE** et Gabrielle **KOENIG**. Témoins: Antoine KOENIG, Adrien KOENIG, G. K. TOULORGE, Louis KOENIG, J. G. LENOIR, ...Note (1): Marie Philomène *Alice* **TOULORGE**, ° 12 XI 1896, ✱ 29 X 1986., i □ cimetière de l'Ouest, Port-Louis.³⁵⁸ Paul Raymond **BÉRENGER**. Ancien élève du Collège St-Esprit. Se rend en Angleterre vers 1963, où après un bref passage à l'Imperial College de Londres (Mauritius Students Unit News Letter), il s'inscrit à l'Université de Bangor dont il obtiendra le B.A. Honours en Philosophie. Se retrouve à Paris lors des événements de mai 1968. Il rentra à l'île Maurice en 1969 et fonda le parti Mouvement Militatn Mauricien - MMM dont il devint le secrétaire général. Élu député (1976), son parti remporte en 1982 tous les sièges en jeu. Il est Ministre des Finances (1982-1983). En 1983, le MMM se divise et donne naissance au MSM de Sir Aneerod JUGNAUTH, le MMM battu aux élections qui s'ensuivirent. BÉRENGER, conservera néanmoins son siège à l'Assemblée Nationale et mènera l'Opposition jusqu'en 1987, quand il sera battu dans son propre bastion. Ré-élu en 1991 grâce à une alliance avec le MSM, il tiendra le poste de Ministre des Finances jusqu'en 1994, quand il sera révoqué pour désaccord avec le Premier Ministre, redevenant leader de l'Opposition. En décembre 1995, allié au Parti Travallistire, il est ré-élu, nommé vice-premier-ministre et Ministre des Affaires Étrangères jusqu'en 1997, quand des divergences politiques l'amènent à démissionner; il quitte le gouvernement et est à nouveau leader de l'opposition. Il sera re-élu aux élections générales de septembre 2000. Il devient vice-premier ministre et Ministre des Finances (20 IX 2000). Il sera le Premier Ministre de l'île Maurice le 30 septembre 2003, jusqu'en 2005. Il sera e-élu dans sa circonscription Rose Hill - Stanley. Leader de l'Opposition jusqu'au 3 avril 2006, et de nouveau le 25 septembre 2007, pour se retirer en 2013. Élevé (12 III 2001) à la dignité de Grand Croix de l'ordre mauricien *Star and Key* (GCSK). ° 26 III 1945. x ... Arline **PERRIER**.

Cf. WIKIPEDIA.

D' *Elijah* MAYER et Alice MAYER à Laurent Robert Henri VIGIER de LATOUR

Sixième génération

VI *Elijah* MAYER, *fs* John MARE et Martha N...
et Alice MAYER, *fa* N. MAYER et Mary N....

Septième génération

VII Edward MAYER. Branche B.
et Charlotte Eugénie Mathilde de CHAZAL

Huitième génération

VIII Germaine Laurence Eugénie Mathilde MAYER. *Sub-branche* BC.
et Antoine Auguste de CHAZAL.

Neuvième génération VIII.2 = IX

IX Antoine Édouard de CHAZAL. *Sub-branche* BCA.
et Lydie Marie Rosine DOWSON.

Dixième génération IX.10 = X

X Lise *Lily* de CHAZAL. *Sub-branche* BCA H.
et Louis Henri VIGIER de LATOUR.

Onzième generation: X.5 = XI

XI Henri VIGIER de LATOUR. *Sub-branche* BCA HE.
et Véronique NOËL.

Douzième génération: XI.1 = XII

XII Laurent Robert Henri VIGIER de LATOUR *Sub-branche* BCA HEA.
et Julie HAREL.

Treizième génération: XII.1 = XIII

XIII Inès VIGIER de LATOUR.
° 06 V 2001.

Treizième génération: XII.2 = XIII

XIII Pierre VIGIER de LATOUR.
° 26 VII 2006.

BCA HEA

Douzième génération

Laurent Robert Henri VIGIER de LATOUR et Julie HAREL

XII Laurent Robert Henri VIGIER de LATOUR, *fs* Henri VIGIER de LATOUR et Véronique NOËL.

° 01 V 1974.

x 18 XII 1998 Curepipe, Julie HAREL³⁵⁹, *fa* Marie Joseph Gilbert HAREL³⁶⁰ et Marie Thérèse Brigitte CLARENC

Dont:

Treizième énération

XII.1 Inès VIGIER de LATOUR, *fs* Laurent Robert *Henri* VIGIER de LATOUR et Julie HAREL.

° 06 V 2001 Floréal

XII.2 Pierre VIGIER de LATOUR, *fs* Laurent Robert *Henri* VIGIER de LATOUR et Julie HAREL.

° 26 VII 2006 Floréal.

³⁵⁹ Julie HAREL, ° 08 IV 1974.³⁶⁰ Marie Joseph *Gilbert* HAREL, *fs* Joseph Noël *Jean* HAREL et Marie Joseph *Christiane* LAGESSE. Un des gérants de la Quincaillerie Générale, rue Sir William Newton, Port-Louis. ° 26 IV 1945, d° .. V 1945 Curepipe, Plaines-Wilhems (Reg 2 P°169). x 12 IV 1973 Curepipe, Marie Thérèse *Brigitte* CLARENC⁽¹⁾, *fa* Joseph Pierre Gaston CLARENC et Marie Aimée BROUSSE de GERSIGNY.Note (1): Marie Thérèse *Brigitte* CLARENC, ° 14 II 1945.Joseph Noël *Jean* HAREL, *fs* Marie Eugène Louis *Léon* HAREL et Marie Joséphine *Rachel* TOSTÉE. *Administrateur de la sucrerie de Mon-Loisir (1950-1981)*, ° 08 II 1918 Curepipe, d° 23 II 1918 Plaines-Wilhems. Témoins: Théodore VIGIER de LATOUR, ingénieur, Louis VIGIER de LATOUR, courtier juré. ✱ 19 XI 1990 Clinique DARNÉ, funéraires 20 XI 1990 Ste-Thérèse, i✱ cimetière Bigara, Curepipe. xc 11 IV 1942 Curepipe, Plaines Wilhems, Marie Joseph *Christiane* LAGESSE, *fa* Pierre Alphonse *Joseph* LAGESSE et Marguerite Marie REY.

D'*Elijah* MAYER et Alice MAYER à Marie Henriette Lydie Élisabeth VIGIER de LATOUR

Sixième génération

VI *Elijah* MAYER, *fs* John MARE et Martha N...
et Alice MAYER, *fa* N. MAYER et Mary N....

Septième génération

VII Edward MAYER. Branche B.
et Charlotte Eugénie Mathilde de CHAZAL

Huitième génération

VIII Germaine Laurence Eugénie Mathilde MAYER. *Sub-branche* BC.
et Antoine Auguste de CHAZAL.

Neuvième génération VIII.2 = IX

IX Antoine Édouard de CHAZAL. *Sub-branche* BCA.
et Lydie Marie Rosine DOWSON.

Dixième génération IX.10 = X

X Lise *Lily* de CHAZAL. *Sub-branche* BCA H.
et Louis Henri VIGIER de LATOUR.

Onzième generation: X.6 = XI

XI Marie Henriette Lydie *Élisabeth* VIGIER de LATOUR. *Sub-branche* BCA HE.
et Gérard Joseph *Daniel* "Danny" GIRAUD

Douzième génération: XII.1 = XIII

XII Amélie GIRAUD.

°

Douzième génération: XII.2 = XIII

XII Cristelle GIRAUD.

°

Douzième génération: XII.3 = XIII

XII *Delphine* Marie Françoise GIRAUD. *Sub-branche* BCA HEA.
et Adrian ESPITALIER NOËL.

BCA HF

Onzième génération

Marie Henriette Lydie Elizabeth VIGIER de LATOUR et Gérard Daniel GIRAUD

XI Marie Henriette Lydie *Élisabeth* VIGIER de LATOUR, *fa* Louis Henri VIGIER de LATOUR et Lise *Lily* de CHAZAL.

° 05 XIII 1953 Curepipe.

x 23 VII 1975 Curepipe, Gérard Joseph *Daniel* "Danny" GIRAUD³⁶¹, *fs* Jacques Auguste *Lucien* GIRAUD³⁶² et Marie *Éda* RAFFRAY.

Dont:

Douzième génération

Descendance GIRAUD

XI.1 Amélie GIRAUD, *fa* Gérardn Joseph *Daniel* GIRAUD et Marie Henriette Lydie *Élisabeth* VIGIER de LATOUR.

°

XI.2 Cristelle GIRAUD, *fa* Gérard Joseph *Daniel* GIRAUD et Marie Henriette Lydie *Élisabeth* VIGIER de LATOUR.

°

XI.3 *Delphine* Marie Françoise GIRAUD, *fa* Gérard Joseph *Daniel* GIRAUD et Marie Henriette Lydie *Élisabeth* VIGIER de LATOUR.

° 03 I 1986.

x ... Adrian ESPITALIER NOËL, *fs* Yan ESPITALIER NOËL et Monica JARAMILLO.

Postérité inconnue.

³⁶¹ Gérard Joseph *Daniel* GIRAUD, ° 04 VIII 1952. Gestionnaire, ancien élève de Dauphine?. Directeur de Floréal Knitwear, puis CEO de l'établissement sucrier de Médine.

³⁶² Jacques Auguste Lucien GIRAUD, *fs* Louis Maurice GIRAUD et Marie Élisabeth Valentine ROUSSEL. Employé-en-chef d'usine à Beau-Champ, il fut promu administrateur de l'établissement Médine (Le CERNÉEN, 27 VI 1938), et remplacé à Beau-Champ par Guy MASSON, chimiste de l'établissement. b (4 mois) 25 X 1896 St-Julien. Parrain: Léopold GIRAUD; marraine: Marie ROUSSEL. ✱ 01 VI 1982 Curepipe. x 04 V 1938 Ste-Thérèse, Marie Éda RAFFRAY, *fa* Joseph René RAFFRAY et Eugénie Jeanne ANTELME. Témoins: René RAFFRAY, Jean RAFFRAY, P. Maurice GIRAUD, Philippe GIRAUD. L'Abbé GIRAUD reçut le consentement des époux. Le Souverain Pontife envoya sa bénédiction par télégraphe. La partie musicale sous la direction d'Annie FEUILHERADE, maître-de-chapelle à Ste-Thérèse. Après la marche nuptiale de MENDELSSOHN, Melle FEUILHERADE chanta l'*Invocation pour une messe de mariage* (de POUPIN) et un *Ave Maria* de sa composition. Arthur MAURICE chanta un *Pater Noster*. Yolande ATCHAM au violoncelle interpréta le *Largo* de HAENDEL. La sortie du cortège se fit sur la *Marche des Prêtres* de MENDELSSOHN. Réception à l'Hôtel de Ville de Curepipe où VATEL servit le lunch; Maxime RAFFRAY but aux mariés.

D' *Elijah* MAYER et Alice MAYER à Laurence Antoine Elvina de CHAZAL

Sixième génération

VI *Elijah* MAYER, *fs* John MARE et Martha N...
et Alice MAYER, *fa* N. MAYER et Mary N....

Septième génération

VII Edward MAYER. Branche B.
et Charlotte Eugénie Mathilde de CHAZAL

Huitième génération

VIII Germaine Laurence Eugénie *Mathilde* MAYER. *Sub-branche* BC.
et Antoine Auguste de CHAZAL.

Neuvième génération VIII.3 = IX

IX Laurence Antoine *Elvina* de CHAZAL. *Sub-branche* BCB.
et Jean François *André* CAROSIN.

Dixième génération IX.1 = X

X Philippe CAROSIN. *Sub-branche* BCB A.
et Elsie de CHAZAL.

BCB

Neuvième génération

Laurence Antoine *Elvina* de CHAZAL et Jean François *André* CAROSIN**IX** Laurence Antoine *Elvina* de CHAZAL, *fa* Antoine Auguste de CHAZAL et Germaine Laurence Eugénie *Mathilde* MAYER

° 28 V 1866, d° 05 VI 1866 Port-Louis (Reg 3 f°96).

✱ 17 III 1933 rue Duperré, Curepipe; absoute Église Nouvelle Jérusalem³⁶³, i✱ cimetière Bigara.x 09 XII 1905 Curepipe, Jean François *André* CAROSIN³⁶⁴, *fs* François Auguste CAROSIN et Marie Clémence Léonie AUDIBERT.

Dont (fils unique):

Dixième génération

Descendance CAROSIN

Philippe CAROSIN et Elsie de CHAZAL

IX.1 Philippe CAROSIN, *fs* Jean François *André* CAROSIN et Laurence Antoine *Elvina* de CHAZAL.

Suit en BCB A.X

° 04 XI 1907 Curepipe.

x .. 1935, Elsie de CHAZAL, *fa* Furcy Edgar de CHAZAL et Emma Éléonore KELLMAN.³⁶³ Cf. Le CERNÉEN, 18 III 1836.³⁶⁴ Jean François *André* CAROSIN. ° 18 X 1881 Curepipe, b 21 XI 1881 L'Immaculée-Conception, Port-Louis. Parrain: Ange HARDY; marraine: Marguerite Louise HARDY. ✱ 20 XII 1909, d✱ Curepipe.François Auguste CAROSIN, *fs* Pierre François *Théodore* CAROSIN et Françoise Marguerite Célestine FORTIER, *fa* François Prix Yves FORTIER et Marie Charlotte BOILEAU. ° 08 IV 1848, d° 13 IV 1848 Rivière-Noire. Témoins: François Prix Yves FORTIER, aïeul, Adolphe COLOMB d'ÉCOTAY; b 23 XI 1848 St-Louis. Parrain: François FORTIER; marraine: dame Auguste CAROSIN. ✱ 21 VI 1882, d✱ Port-Louis. xc 26 VIII 1871 Port-Louis, Marie Clémence Léonie AUDIBERT, *fa* Joseph Antoine AUDIBERT et Marie Claudine Égérie COMARMOND. xr 28 VIII 1871 L'Immaculée-Conception. Témoins: Frédéric ROBERT, avoué, Aristide RÉGNARD, Antony AUDIBERT, commerçant, Édouard HARDY....Pierre François *Théodore* CAROSIN, *fs* Augustin Michel CAROSIN et Jeannette CHANTOISEAU. ° 02 VII 1818, d° 09 VII 1818 La Savane. Témoins: Paul d'EMMEREZ, Jean Louis DESNOYERS. ✱ 14 XI 1889 (08h30) établissement *L'Union*, d✱ 14 XI 1889 Flacq. Témoins: François Théodore CAROSIN, régisseur, Albert DAGORNE, *dispenser steward* (infirmier). x/1 15 I 1840 Port-Louis, Lucie DESFOSES, *fa* Joseph TARDIF DESFOSES et Adèle ROCHARD. Témoins: Étienne BARRY, Félix BARBÉ, négociant, Paulin Alfred CHEVREAU, avoué, Thomas Victorien TRUBLET, propriétaire. Cm au rapport de Me BARRY. x/2 (veuf) 23 IV 1847 Rivière-Noire, Françoise Marguerite Célestine FORTIER, *fa* François Prix Yves FORTIER et Marie Charlotte BOILEAU. Témoins: Henri RÉGNAUD, commerçant, François Marie CLARK, docteur en médecine, cousins de l'épouse; l'honorable Félix BARBÉ, négociant, Frédéric William MOON, négociant.

Note: Françoise Marguerite Célestine FORTIER. ° 17 IX 1816, d° 04 IX 1816 Rivière-Noire. Témoins: Pierre François DOUAUD, Romain HODOYER, chirurgien; ✱ 07 VII 1904 (03h00) Plaine-Magnien, d✱ 07 VII 1904 Grand-Port. Témoins: Julius COUP, clerc d'avoué, Henry UPTON, huissier.

D' *Elijah* MAYER et Alice MAYER à Philippe CAROSIN

Sixième génération

VI *Elijah* MAYER, *fs* John MARE et Martha N...
et Alice MAYER, *fa* N. MAYER et Mary N....

Septième génération

VII Edward MAYER. Branche B.
et Charlotte Eugénie Mathilde de CHAZAL

Huitième génération

VIII Germaine Laurence Eugénie *Mathilde* MAYER. *Sub-branche* BC.
et Antoine Auguste de CHAZAL.

Neuvième génération VIII.3 = IX

IX Laurence Antoine *Elvina* de CHAZAL. *Sub-branche* BCB.
et Jean François *André* CAROSIN.

Dixième génération IX.1 = X

X Philippe CAROSIN. *Sub-branche* BCB A.
et Elsie de CHAZAL.

Onzième génération: X.1 = XI

XI Robert CAROSIN. *Sub-branche* BCB AA.
et Audrey BABROW.

Onzième génération: X.2 = XI

XI Évelyne Emma CAROSIN. *Sub-branche* BCB AB.
et Paul ÉYNAUD.

Onzième génération: X.3 = XI

XI François CAROSIN. *Sub-branche* BCB AC.XI.
et Patricia MARTIN.

Onzième génération: X.4 = XI

et Brigitte ROUILLARD.

Onzième génération: X.5 = XI

XI Geneviève CAROSIN. Sans alliance.
° 23 VII 1951 Curepipe.

BCB A

Dixième génération

Philippe CAROSIN et Elsie de CHAZAL

X Philippe **CAROSIN**, *fs* Jean François *André* **CAROSIN** et Laurence Antoine *Elvina* de **CHAZAL**.

° 04 XI 1907 Curepipe.

✱ ...

x³⁶⁵ .. 1935, Elsie de **CHAZAL**³⁶⁶, *fa* Furcy Edgar de **CHAZAL**³⁶⁷ et Emma Éléonore **KELLMAN**.

Philippe CAROSIN et Elsie de CHAZAL



Dont:

³⁶⁵ Fiançailles annoncées in Le CERNÉEN 10 XII 1934.

Voir la généalogie CAROSIN, famille de St-Énogat, Ille-et-Vilaine, passée à l'Isle de France avec Augustin Joseph **CAROSIN**, *fs* Augustin François **CAROSIN** (capitaine de marine marchande), et Julienne **GIFFART**; ° 19 III 1752, b 19 III 1752 St-Énogat. Parrain: Julien CAROSIN; marraine: Anne LE CHAPT, grand mère. ✱ 05 X 1836 (04h00), d✱ 05 X 1836 Port-Louis. Témoins: Philippe SAINT-FÉLIX, Étienne Marie BARRY. x 19 VIII 1783 Lorient (Morbihan), Michèle Jacqueline **ORIOLE**, *fa* Jean François **ORIOLE** et Michelle Reine **FAUVEL**. Témoins: Michel Julien MARAIS, Jacques de RABEC de PLANGUENOAL, ancien directeur de la Compagnie des Indes, Jean François **ORIOLE**, Jean POTIER.

Voir: (i) la généalogie CAROSIN in « Familles des Seychelles et des Mascareignes » tome I, 2010 par Heulwen POOL et Patrick HAREL; (ii) Noël REGNARD, « Filiations Mauriciennes ».

³⁶⁶ Elsie de **CHAZAL**, *fa* Furcy Edgar de **CHAZAL** et Emma Éléonore **KELLMAN**. ° 11 IX 1912 île Maurice. ✱ ... 1989, i✱ cimetière Bigara.

³⁶⁷ Furcy Edgar de **CHAZAL**, *fs* Pierre Antoine Edmond de **CHAZAL** et , Claire Antonia *Lucie* de **CHAZAL**. Avoué-ès tribunaux, en l'étude de son père au Port-Louis, il se rendit acquéreur des îles Farquhar et Sister aux Seychelles pour y produire du coprah à partir des plantations de cocotiers. Compte tenu de l'éloignement de ces îles la surveillance de l'exploitation laissa à désirer, avec des pertes considérables. Emma **KELLMAN** et Furcy Edgar en photo. ° 03 IX 1867. ✱ 05 III 1935 Villa-Sylvain, rue Bernardin de St-Pierre, Curepipe, i✱ cimetière de l'Ouest. Service funèbre 06 III 1935 Église de la Nouvelle Jérusalem, rue Rémono, par le Révérend Maurice de **CHAZAL**. x 17 VI 1889 île Maurice, Emma Éléonore **KELLMAN**, *fa* James **CRAGG KELLMAN** et Emma **CARDEW**.

Onzième génération

X.1 Robert **CAROSIN**, fs Philippe **CAROSIN** et Elsie **de CHAZAL**.

Suit en BCB AA.XI

° 18 III 1936.

x ... Audrey **BABROW**, fa ...

X.2 Évelyne Emma Elvina **CAROSIN**, fa Philippe **CAROSIN** et Elsie **de CHAZAL**.

Suit en BCB AB.XI.

° 27 VII 1940 Curepipe.

x Paul **EYNAUD**, fs Jean Marie *Paul* **EYNAUD** et Alice Noémie Marie Valentine **FOUQUEREAUX**.

X.3 François **CAROSIN**, fs Philippe **CAROSIN** et Elsie **de CHAZAL**.

Suit en BCB AC.XI.

° 21 IX 1944 Curepipe.

x 1971 Curepipe, Patricia **MARTIN**, fs Guy **MARTIN** et Olga **MAINGARD de La VILLE-ès-OFFRANS**.

X.4 Richard **CAROSIN**, fs Philippe **CAROSIN** et Elsie **de CHAZAL**.

Suit en BCB AD.XI.

° 25 IV 1944 Curepipe.

x .. X 1972 Curepipe, Brigitte **ROUILLARD**, fa Joseph *Henri* **ROUILLARD** et Marie Éda *Annie* **MARGÉOT**.

X.5 Geneviève **CAROSIN**, fa Philippe **CAROSIN** et Elsie **de CHAZAL**.

Sans alliance.

° 23 VII 1951 Curepipe.

D'Elijah MAYER et Alice MAYER à Robert CAROSIN

Sixième génération

VI Elijah MAYER, fs John MARE et Martha N...
et Alice MAYER, fa N. MAYER et Mary N....

Septième génération

VII Edward MAYER. Branche B.
et Charlotte Eugénie Mathilde de CHAZAL

Huitième génération

VIII Germaine Laurence Eugénie *Mathilde* MAYER. Sub-branche BCB.
et Antoine Auguste de CHAZAL.

Neuvième génération VIII.3 = IX

IX Laurence Antoine *Elvina* de CHAZAL. Sub-branche BCB.
et Jean François *André* CAROSIN.

Dixième génération IX.1 = X

X Philippe CAROSIN. Sub-branche BCB A.
et Elsie de CHAZAL.

Onzième génération: X.1 = XI

XI Robert CAROSIN. Sub-branche BCB AA.
et Audrey BABROW.

Douzième génération XI.1 = XII

XII Philippe CAROSIN.
° 03 VI 1962 Afrique du Sud

Douzième génération XI.2 = XII

XII Françoise CAROSIN.
° 30 V 1967 Afrique du Sud

BCB AA

Onzième génération

Robert CAROSIN et Audrey BABROW

XI Robert CAROSIN, fs Philippe CAROSIN et Elsie de CHAZAL.

Établi en Afrique du Sud.

° 18 III 1936.

x ... Audrey **BABROW**, fa ...

Dont:

Douzième génération

XI.1 Philippe CAROSIN, fs Robert CAROSIN et Audrey BABROW.

° 03 VI 1962 Afrique du Sud.

XI.2 Françoise CAROSIN, fa Robert CAROSIN et Audrey BABROW.

° 30 V 1967 Afrique du Sud.

D' *Elijah* MAYER et Alice MAYER à Evelyne Emma CAROSIN

Sixième génération

VI *Elijah* MAYER, *fs* John MARE et Martha N...
et Alice MAYER, *fa* N. MAYER et Mary N....

Septième génération

VII Edward MAYER. Branche B.
et Charlotte Eugénie Mathilde de CHAZAL

Huitième génération

VIII Germaine Laurence Eugénie *Mathilde* MAYER. *Sub-branche* BC.
et Antoine Auguste de CHAZAL.

Neuvième génération VIII.3 = IX

IX Laurence Antoine *Elvina* de CHAZAL. *Sub-branche* BCB.
et Jean François *André* CAROSIN.

Dixième génération IX.1 = X

X Philippe CAROSIN. *Sub-branche* BCB A.
et Elsie de CHAZAL.

Onzième génération: X.2 = XI

XI Evelyne Emma CAROSIN. *Sub-branche* BCB AB.
et Paul EYNAUD.

Douzième génération XI.1 = XII

XII François EYNAUD. *Sub-branche* BCB ABA
et Pascale Émilie Madeleine LAGESSE.

Douzième génération XI.2 = XII

XII *Elvina* EYNAUD. *Sub-branche* BCB ABB
et Xavier CHACUN.

Douzième génération XI.3 = XII

XII Erik EYNAUD. Sans alliance.
° 01 VIII 1966

BCB AB

Onzième génération

Évelyne Emma *Elvina* CAROSIN

XI Évelyne Emma *Elvina* **CAROSIN**, *fa* Philippe **CAROSIN** et Elsie **de CHAZAL**.

° 27 VII 1940 Curepipe.

x ..., Paul **EYNAUD**³⁶⁸, *fs* Jean Marie *Paul* **EYNAUD**³⁶⁹ et Alice Noémie Marie Valentine **FOUQUEREAUX**.

Enfants:

Douzième génération

Descendance EYNAUD

XI.1 François **EYNAUD**, *fs* Paul **EYNAUD** et Évelyne Emma *Elvina* **CAROSIN**.

Suit en BCB ABA.XI.

° 12 I 1961.

x ... Pascale Émilie Madeleine **LAGESSE**, *fa* Daniel **LAGESSE** et Évelyne **LAGESSE**.

XI.2 *Elvina* **EYNAUD**, *fa* Paul **EYNAUD** et Évelyne Emma *Elvina* **CAROSIN**.

Suit en BCB ABB.XI.

° 03 XI 1963.

x 14 VIII 1992, Xavier **CHACUN**, *fs*

XI.3 Erik **EYNAUD**, *fs* Paul **EYNAUD** et Évelyne Emma *Elvina* **CAROSIN**.

° 01 VIII 1966.

Sans alliance en 2016?

³⁶⁸ Paul **EYNAUD**. Reçu avocat à Middle Temple (1956). Secrétaire-adjoint de la Chambre d'Agriculture (avril 1959). Muté à Londres (1960) comme premier assistant du représentant de la Chambre sous la direction de Sir Guy SAUZIER, il y acquit la maîtrise des dossiers essentiels à la connaissance de la production et de la commercialisation du sucre aussi bien à l'île Maurice que sur la scène internationale. Nommé directeur du Bureau des Relations Publiques de l'Industrie Sucrière (PROSI) à sa création (mars 1968) et lança la publication du mensuel PROSI Magazine et institua la cérémonie d'ouverture officielle de la récolte sucrière. Directeur du Syndicat des Sucres (novembre 1970-1989), il sut y mettre en valeur son expérience des relations humaines, améliorant les relations avec les petits planteurs grâce à des causeries sur le terrain, pour expliquer la mission du Syndicat. Ce fut sans aucun doute lors de la Commission d'Enquête AVRAMOVIÇ (1983) qu'il défendit le mieux les intérêts du Syndicat, en projetant une image de transparence et de compétence qui valurent au Syndicat de conserver sa flexibilité et son indépendance face aux menaces interventionnistes qui pesaient alors. De concert avec la firme BILLINGTON, il fut au premier plan de la stratégie de production de sucres spéciaux destinés à la consommation directe (Jonh BILLINGTON: Sugar & Spice). Délégué général à l'Étranger (1989) de la Chambre d'Agriculture et du Syndicat des Sucres. Président du Conseil de l'International Sugar Organisation (ISO) en 1993, à laquelle il redonna un certain équilibre et sa crédibilité comme forum sucrier international. Vice-président de l'ISO (1996); de nouveau président (1997). Joua un rôle de premier plan lors des négociations longues et ardues menant à la signature de l'accord spécial Preferential Sugars entre les états ACP et l'Union Européenne (1995). Président du Groupe Sucre ACP de Londres (1989-1996) dont il forgea la solidarité. Fit valoir ses droits à la retraite le 30 IX 1997. Fait Commander of the Order of the Star and Key of the Indian Ocean (CSK) le 12 III 1997. Cf PROSI Magazine. Octobre 1996. No 333. ° ...1932. ✱ (71 ans) 23 III 2003.

³⁶⁹ Jean Marie *Paul* **EYNAUD**, *fs* Augustin *Auguste* **EYNAUD** et Marie Françoise Valentine **DALAIS**. ° 18 XII 1899, b 10 II 1900 St-Pierre-ès-Liens. Parrain: Amédée DALAIS; marraine: Joséphine LENOIR. ✱ 24 VII 1980, i✱ cimetière de St-Pierre.. xr 03 VII 1930 Basilique Ste-Hélène, Alice Noémie Marie Valentine **FOUQUEREAUX**, *fa* l'honorable Samuel **FOUQUEREAUX** et Valentine **LE BRETON de La VIEUVILLE**. Témoins: Louis EYNAUD, Adolphe VALLET, Louis LE BRETON, Philippe LA HAUSSE de la LOUVIÈRE. Célébrant: le R. P. DEMAISON; assistait dans le chœur: le Chanoine MARTIN. Chants: Hélène NAIRAC (*Ave Maria*) et Arthur MAURICE (*Pater Noster* de RUPÈS). Réception: Hôtel de Ville de Curepipe. Le Dr Jacques MENAGE but aux mariés; Hector PATURAU et France DOGER de SPÉVILLE burent aux demoiselles.

D' *Elijah* MAYER et Alice MAYER à François EYNAUD

Sixième génération

VI *Elijah* MAYER, *fs* John MARE et Martha N...
et Alice MAYER, *fa* N. MAYER et Mary N....

Septième génération

VII Edward MAYER. Branche B.
et Charlotte Eugénie Mathilde de CHAZAL

Huitième génération

VIII Germaine Laurence Eugénie *Mathilde* MAYER. *Sub-branche* BC.
et Antoine Auguste de CHAZAL.

Neuvième génération VIII.3 = IX

IX Laurence Antoine *Elvina* de CHAZAL. *Sub-branche* BCB.
et Jean François *André* CAROSIN.

Dixième génération IX.1 = X

X Philippe CAROSIN. *Sub-branche* BCB A.
et Elsie de CHAZAL.

Onzième génération: X.2 = XI

XI Evelyne Emma CAROSIN. *Sub-branche* BCB AB.
et Paul EYNAUD.

Douzième génération XI.1 = XII

XII François EYNAUD. *Sub-branche* BCB ABA
et Pascale Émilie Madeleine LAGESSE.

Treizième génération: XII.1 = XIII

XIII Valentine EYNAUD.

° 19 III 2000.

BCB ABA

Douzième génération

François EYNAUD et Pascale Émilie Madeleine LAGESSE

XII François EYNAUD, fs Paul EYNAUD et Évelyne Emma Elvina CAROSIN.

Diplômé d'une école de commerce, il débuta avec SAGEM (France) comme Directeur à l'Export ; il est alors muté comme Country Manager dans les Caraïbes, puis en Angleterre, De retour à l'île Maurice en 1991, il occupe le poste de Marketing Director du Groupe CIEL Textile avant d'être promu Executive Director de TROPIC Knits en 2000.

Il est nommé Managing Director du groupe hôtelier Veranda Resorts au mois d'août 2008 Chief Executive officer de VERANDA Leisure and Hospitality en octobre 2010³⁷⁰. Il a sous son management, la section Hospitality du Groupe ROGERS, comprenant sous le label *Heritage*, Le Telfair Golf & Spa Resort, Awali Golf & Spa Resort, The Villas; et sous le label *Veranda*; Veranda Grand Baie Hotel & Spa, Paul et Virginie Hotel & Spa, Pointe-aux-Biches Hotel, Palmar Beach Hotel

° 12 I 1961.

x ... Pascale Émilie Madeleine LAGESSE³⁷¹, fa Daniel LAGESSE³⁷² et Évelyne LAGESSE

Dont:

Treizième génération

XII.1 Valentine EYNAUD, fa François EYNAUD et Pascale LAGESSE.

° 19 III 2000.

Valentine, Ne, Évelyne EYNAUD 27 IV 2015



François EYNAUD (2016)

Valentine EYNAUD
06 VIII 2015
ex Facebook 2017

³⁷⁰ François EYNAUD: cf. <http://www.rogers.mu/en/about-rogers/leadership/francois-eynaud/>

³⁷¹ Pascale Émilie Madeleine LAGESSE, ° 24 V 1962 île Maurice.

³⁷² Daniel LAGESSE, fs Jean Joseph Marcel LAGESSE et Louise Marie Julia CAROSIN. Directeur du Mauritius Packaging Industry. ° ... x ... Évelyne LAGESSE, fa Joseph Marie Maurice LAGESSE et Jeanne Marie Caroline Émilie Mimi LAGESSE.

Jean Joseph Marcel LAGESSE, fs Jean Arthur LAGESSE et Henriette PILOT. ° 14 IX 1891 Curepipe, d° Plaines-Wilhems; b 03 XI 1891 St-François-d'Assise. Parrain: Jean Robert LAGESSE; marraine: Louise Marie Julie PILOT. ✱ 22 XII 1947 Paris (Seine), i✱ cimetière de Pamplemousses. xc 20 IV 1914 Flacq (Reg 1 f°24), Louise Marie Julia CAROSIN, fa Pierre Michel Maurice CAROSIN et Marie Victorine Louise de La ROCHE du RONZET.

D'*Elijah* MAYER et Alice MAYER à Evelyne Emma CAROSIN

Sixième génération

VI *Elijah* MAYER, *fs* John MARE et Martha N...
et Alice MAYER, *fa* N. MAYER et Mary N....

Septième génération

VII Edward MAYER. Branche B.
et Charlotte Eugénie Mathilde de CHAZAL

Huitième génération

VIII Germaine Laurence Eugénie *Mathilde* MAYER. *Sub-branche* BC.
et Antoine Auguste de CHAZAL.

Neuvième génération VIII.3 = IX

IX Laurence Antoine *Elvina* de CHAZAL. *Sub-branche* BCB.
et Jean François *André* CAROSIN.

Dixième génération IX.1 = X

X Philippe CAROSIN. *Sub-branche* BCB A.
et Elsie de CHAZAL.

Onzième génération: X.2 = XI

XI Evelyne Emma CAROSIN. *Sub-branche* BCB AB.
et Paul EYNAUD.

Douzième génération XI.2 = XII

XII Elvina EYNAUD. *Sub-branche* BCB ABB.
et Xavier CHACUN.

Treizième génération: XII.1 = XIII

XIII Patrick CHACUN.

° 13 V 1995.

Treizième génération: XII.2 = XIII

XIII Tom CHACUN.

° 06 XI 2000.

Treizième génération: XII.3 = XIII

XIII Jules CHACUN.

° 06 XI 2000 (frère gémeau).

BCB ABB
Douzième génération
Elvina EYNAUD et Xavier CHACUN**XII Elvina EYNAUD, fa Paul EYNAUD et Evelyne Emma Elvina CAROSIN.**

° 03 XI 1963.

x 14 VIII 1992, Xavier **CHACUN, fs**

Dont:

Treizième génération
Descendance CHACUN**X.2.1 Patrick CHACUN, fs Xavier CHACUN et Elvina EYNAUD.**

° 13 V 1995.

X.2.2 Tom CHACUN, fs Xavier CHACUN et Elvina EYNAUD.

° 06 XI 2000.

X.2.3 Jules CHACUN, fs Xavier CHACUN et Elvina EYNAUD.

° 06 XII 2000, frère gémeau.

D'Elijah MAYER et Alice MAYER à François CAROSIN

Sixième génération

VI Elijah MAYER, fs John MARE et Martha N...
et Alice MAYER, fa N. MAYER et Mary N....

Septième génération

VII Edward MAYER. Branche B.
et Charlotte Eugénie Mathilde de CHAZAL

Huitième génération

VIII Germaine Laurence Eugénie *Mathilde* MAYER. Sub-branche BC.
et Antoine Auguste de CHAZAL.

Neuvième génération VIII.3 = IX

IX Laurence Antoine *Elvina* de CHAZAL. Sub-branche BCB.
et Jean François *André* CAROSIN.

Dixième génération IX.1 = X

X Philippe CAROSIN. Sub-branche BCB A.
et Elsie de CHAZAL.

Onzième génération: X.3 = XI

XI François CAROSIN. Sub-branche BCB AC.
et Patricia MARTIN.

Douzième génération XI.1 = XII

XII Olga CAROSIN. Sub-branche BCB ACA.
et(i) Wayne Thomas FRASER.
(ii) N. N....

Douzième génération XI.2 = XII

XII Guy Philippe CAROSIN.
° 07 VI 1973 Durban.
✱ 13 VI 1984 accidentellement Empangheni.

Douzième génération XI.3 = XII

XII Astrid CAROSIN. Sub-branche BCB ACB.
et Richard FENTON.

Douzième génération XI.4 = XII

XII Nathalie CAROSIN, fille adoptive.

BCB C

Onzième génération

François CAROSIN et Patricia MARTIN

XI François CAROSIN, fs Philippe CAROSIN et Elsie de CHAZAL.

Établi avec sa famille à Durban, Natal, Afrique du Sud.

° 21 IX 1944 Curepipe.

x ... 1971 Curepipe, Patricia MARTIN³⁷³, fa Guy Antoine MARTIN³⁷⁴ et Marie Véronique Olga MAINGARD de La VILLE-ès-OFFRANS³⁷⁵.³⁷³ Patricia MARTIN, ° .. 1945 Curepipe.³⁷⁴ Guy Antoine MARTIN fs Joseph Pierre Antoine MARTIN et Jeanne Joséphine Gabrielle LAGESSE. Courtier de la Maison ROGERS & Co. Guy Antoine MARTIN fs Joseph Pierre Antoine MARTIN et Jeanne Joséphine Gabrielle LAGESSE. Courtier de la Maison ROGERS & Co. ° 16 X 1914. ✱ 01 IX 1991, i✱ cimetière Bigara. x 06 XI 1937 Curepipe, Marie Véronique Olga MAINGARD de La VILLE-ès-OFFRANS, fa Louis Joseph René MAINGARD de La VILLE-ès-OFFRANS et Marie Véronique Julie HUGNIN. Témoins: Gustave et Antoine MARTIN, Léon PITOT de La BEAUJARDIÈRE, Ludovic MAINGARD de La VILLE-ès-OFFRANS, Pierre HUGNIN, Léon DESVAUX de MARGIGNY, Christian COUCAUD. xr 17 XI 1937 Ste-Thérèse. Témoins: les mêmes. Chants: Madame Max BOULLÉ (*Ave Maria*), Franz MERVEN (*Souvenez-vous*), Amédée POUPARD (*Panis Angelicus* de César FRANCK). Réception intime rue Barry, où VATEL servit le lunch.Joseph Pierre Antoine MARTIN, fs Augustin Gustave MARTIN et Aurélie Marguerite Julie SAUZIER. Courtier, s'occupait tout spécialement du domaine familial *Antoinette*, dont il fut l'administrateur. À l'heure des revers de fortune, il en devint employé-en-chef. ° 29 VI 1877, b 19 VIII 1877 Ste-Philomène. Parrain: Ivanoff MARTIN; marraine: Marie Philomène BELLET MARTIN. ✱ 10 I 1941 (après-midi) chez Franz MERVEN, rue Ritter, Curepipe; funérailles 11 I 1941 Ste-Thérèse, i✱ cimetière Bigara. Cf. Le CERNÉEN, 11 I 1941. x 02 IX 1901 Ste-Thérèse, Jeanne Joséphine Gabrielle LAGESSE, fa Arthur LAGESSE et Henriette PILOT. Témoins: Maurice MARTIN, H. LAGESSE, Oscar PILOT,...

Augustin Gustave MARTIN, fs Simon MARTIN et Augustine BOUQUILLARD. Légalisé le 20 V 1848. Administrateur des sucreries de Beau-Plan (1861), Trianon (1859) et L'Espérance (1867). Demeurait au canton de Poudre-d'Or (1865). ° .. X 1824 Poudre-d'Or, d° (6 mois) 14 IV 1825 Port-Louis. Témoins: Charles Hippolyte POTIÉ, fonctionnaire, François FEURY, artiste. ; b (9 ans) 26 VI 1833 St-François-d'Assise (ondoyé en bas âge pour cause de maladie). Parrain: Victor MARTIN, résidant à l'île Bourbon, représenté par Jean Philippe POMMEROL; marraine: Marie Louise LAPORTE veuve MARTIN, aïeule. ✱ 30 VIII 1912 (11h30), rue Sir Cécilcourt Antelme, Forest-Side, d✱ 31 VIII 1912 Plaines-Wilhems. Témoins: Philippe DUCLER des RAUCHES, Raoul NOËL. xc/1 20 XI 1855 Pamplemousses, Marie Julie MALVÉZY, fa Julien Hippolyte et Julienne Aurélie BERTHIER. Témoins: Louis Alphonse MARTIN, planteur au Grand-Port, Aristide MARTIN, du Grand-Port, Louis Ferdinand MALVÉZY, négociant au Port-Louis, Charles Joseph Napoléon SAVY, avocat. xr/1 20 XI 1855 St-François-d'Assise. xc/2 (veuf) 06 II 1865 Grand-Port, Aurélie Marguerite Julie SAUZIER, fa Aristide SAUZIER et Antoinette Amélie BERTHIER. Témoins: Louis Alphonse MARTIN, planteur, Pierre Aristide PIPON, négociant, Marcelin SAUZIER, Louis Aristide SAUZIER. xr/2 06 II 1865 Notre-Dame-du-Refuge.

Simon MARTIN, fs Simon MARTIN et Marie Louise LA PORTE. Entrepreneur. ° 2 prairial an VI (21 V 1798), d° 10 X 1799 Port-Louis. Témoins: Jean BOURCERET, forgeron, Jean-Baptiste LIBERGE, archer de marine. ✱ 31 I 1849 (14h30), d✱ 01 II 1849 Flacq. Témoins: Paul Édouard MARTIN, régisseur, Attale LORQUET. xc/1 05 V 1825 Port-Louis, Augustine BOUQUILLARD, fa Louis Hubert BOUQUILLARD et Henriette Placide MARTIN (de l'île Bourbon). Témoins: François FLEURY, artiste, Jean-Baptiste PARIS, bourgeois, Charles Hippolyte POTIÉ, fonctionnaire, Louis PEZET, imprimeur. xr/1 26 VI 1833 St-François-d'Assise. Témoins: Louis PEZET, imprimeur au Port-Louis, Louis Victor LAVAUD, médecin, Jean Philippe POMMEROL, Arthur POMMEROL. xc/2 20 V 1848 (veuf) Pamplemousses, Augustine Anne PILLIÉRON (°à Bourbon), fa André Josué PILLIÉRON et Suzanne Louise Ange Eugénie BRUGUIER. Témoins: Cécilcourt Auguste ANTELME, avocat, Alfred MACQUET, Louis Ferdinand MALVÉZY, Michel Eugène BÉRICHON, commerçant. xr/2 20 V 1848 St-François-d'Assise.

François CAROSIN
1995, ex CHAZFEST.com



Patricia MARTIN
1995, ex CHAZFEST.com



Douzième génération

XI.1 Olga **CAROSIN**, *fa* François **CAROSIN** et Patricia **MARTIN**.

Suit en BCB CA.XII.

° 17 VII 1971 Durban, Natal.

x/1 04 XII 1993 Durban, Wayne Thomas **FRASER**, citoyen sud-africain, *fs* ...

✕

x/2 N. **N...** (citoyen sud-africain)

Dont une fille.

XI.2 Guy Philippe **CAROSIN**, *fs* François **CAROSIN** et Patricia **MARTIN**.

° 07 VI 1973 Durban.

✕ 13 VI 1984 accidentellement d'un coup de feu, chez le couple Christian ROBERT- Christine HART de KEATING dont les CAROSIN gardaient les enfants à Empangheni, Côte Nord du Natal; i✕ cimetière de Stellawood, dans le caveau de son arrière grand-mère, Marie *Véronique* Julie **HUGNIN MAINGARD de La VILLE-ès-OFFRANS**.

XI.3 Astrid **CAROSIN**, *fa* François **CAROSIN** et Patricia **MARTIN**.

Suit en BCB CC.XII.

° 19 III 1977 Durban.

x 23 XII 2004, Richard **FENTON**, citoyen sud-africain.

Dont une fille.

XI.4 Nathalie **CAROSIN**, fille adoptive François **CAROSIN** et Patricia **MARTIN**.

° ...

Simon **MARTIN**, *fs* Simon **MARTIN** et Bernarde **GAYE**. Charpentier-tonnelier au service de la République. ° Marciac (Gers). ✕ 07 V 1831 (05h00), d✕ 04 XII 1833 Rivière-du-Rempart. Témoins: Édouard André MANGEOT, Euchel COLLARD. x 22 IV 1793 Port-Louis, Marie Louise **LA PORTE**, *fa* Richard Jean Louis **LA PORTE** [maître-serrurier; ° ca 1732 Lormont (Gironde)] et Marie **LOYSEAU**.

Simon **MARTIN**. Tonnelier. ✕ 26 thermidor an X (13 IX 1802), d✕ 20 X 1802 Grand-Port. Témoins: Auguste DECOTTER, Jean-Baptiste RICAUD. x Bernarde **GAYE**.

³⁷⁵ Marie *Véronique* Olga **MAINGARD de La VILLE-ès-OFFRANS**, *fa* Louis Joseph *René* **MAINGARD de La VILLE-ès-OFFRANS** et Marie *Véronique* Julie **HUGNIN**. ° 12 XII 1919 rue Barry, Curepipe, d° 08 I 1920 Plaines-Wilhems. Témoins: Paul Marcelin SAUZIER, Anatole SAUZIER. Parrain: Louis GOUPILLE; marraine: Marie HUGNIN, épouse de Léon DESVAUX de MARIGNY.

✕ (veuve) 25 VIII 1995 Curepipe, i✕ cimetière Bigara.

D' *Elijah* MAYER et Alice MAYER à Olga CAROSIN

Sixième génération

VI *Elijah* MAYER, *fs* John MARE et Martha N...
et Alice MAYER, *fa* N. MAYER et Mary N....

Septième génération

VII Edward MAYER. Branche B.
et Charlotte Eugénie Mathilde de CHAZAL

Huitième génération

VIII Germaine Laurence Eugénie *Mathilde* MAYER. *Sub-branche* BCB.
et Antoine Auguste de CHAZAL.

Neuvième génération VIII.3 = IX

IX Laurence Antoine *Elvina* de CHAZAL. *Sub-branche* BCB.
et Jean François *André* CAROSIN.

Dixième génération IX.1 = X

X Philippe CAROSIN. *Sub-branche* BCB A.
et Elsie de CHAZAL.

Onzième génération: X.3 = XI

XI François CAROSIN. *Sub-branche* BCB AC.
et Patricia MARTIN.

Douzième génération XI.1 = XII

XII Olga CAROSIN. *Sub-branche* BCB ACA.

et

(i) Wayne Thomas FRASER.

(ii) N. N....

Treizième génération XII.1 = XIII

XIII Natasha Sophia FRASER.
° 05 XII 1995 Durban.

Treizième génération XII.2 = XIII

XIII Kirsten Stéphanie FRASER.
° 28 IX 1997 New Plymouth (Natal?).

Treizième génération XII.3 = XIII

XIII Amayachel FRASER.
° 27 III 2000 Durban.

BVB CA

Douzième génération

Olga Sophia CAROSIN et Wayne Thomas FRASER

XII Olga CAROSIN, *fa* François CAROSIN et Patricia MARTIN.

S'établit à Perth, Australie, après son deuxième mariage.

° 17 VII 1971 Durban, Natal, Afrique du Sud. .

x/1 04 XII 1993 Durban, Wayne Thomas **FRASER**³⁷⁶, citoyen sud-africain, *fs* ...

✕ ?

x/2 ... N. N... (sud-africain)

Postérité:

Treizième génération

Descendance FRASER

XII.1 Natasha Sophia **FRASER**, *fa* Wayne Thomas **FRASER** et Olga **CAROSIN**.

° 05 XII 1995 Durban.

XII.2 Kirsten Stéphanie **FRASER**, *fa* Wayne Thomas **FRASER** et Olga **CAROSIN**.

° 28 IX 1997 New Plymouth (Natal?).

XII.3 Amayachel **FRASER**, *fa* Wayne Thomas **FRASER** et Olga **CAROSIN**.

° 27 III 2000 Durban.

³⁷⁶ Wayne Thomas **FRASER**, ° 16 IX 1969

D' *Elijah* MAYER et Alice MAYER à Astrid CAROSIN

Sixième génération

VI *Elijah* MAYER, *fs* John MARE et Martha N...
et Alice MAYER, *fa* N. MAYER et Mary N....

Septième génération

VII Edward MAYER. Branche B.
et Charlotte Eugénie Mathilde de CHAZAL

Huitième génération

VIII Germaine Laurence Eugénie *Mathilde* MAYER. *Sub-branche* BC.
et Antoine Auguste de CHAZAL.

Neuvième génération VIII.3 = IX

IX Laurence Antoine *Elvina* de CHAZAL. *Sub-branche* BCB.
et Jean François *André* CAROSIN.

Dixième génération IX.1 = X

X Philippe CAROSIN. *Sub-branche* BCB A.
et Elsie de CHAZAL.

Onzième génération: X.3 = XI

XI François CAROSIN. *Sub-branche* BCB AC.
et Patricia MARTIN.

Douzième génération XI.3 = XII

XII Astrid CAROSIN. *Sub-branche* BCB ACB.XII.
et Richard FENTON.

Treizième génération XII.1 = XIII

XIII Ne FENTON

° ...

BCB ACB
Douzième génération
Astrid CAROSIN et Richard FENTON

XII Astrid CAROSIN, *fa* François CAROSIN et Patricia MARTIN.

° 19 III 1977 Durban.

x 23 XII 2004, Richard FENTON, citoyen sud-africain.

Dont:

Treizième génération
Descendance FENTON

XII.1 Ne FENTON, *fa* Richard FENTON et Astrid CAROSIN.

° ...

D' *Elijah* MAYER et Alice MAYER à Richard CAROSIN

Sixième génération

VI *Elijah* MAYER, *fs* John MARE et Martha N...
et Alice MAYER, *fa* N. MAYER et Mary N....

Septième génération

VII Edward MAYER. Branche B.
et Charlotte Eugénie Mathilde de CHAZAL

Huitième génération

VIII Germaine Laurence Eugénie *Mathilde* MAYER. *Sub-branche* BC.
et Antoine Auguste de CHAZAL.

Neuvième génération VIII.3 = IX

IX Laurence Antoine *Elvina* de CHAZAL. *Sub-branche* BCB.
et Jean François *André* CAROSIN.

Dixième génération IX.1 = X

X Philippe CAROSIN. *Sub-branche* BCB A.
et Elsie de CHAZAL.

Onzième génération: X.4 = XI

XI Richard CAROSIN. *Sub-branche* BCB AD.
et Brigitte ROUILLARD.

Douzième génération: XI.1 = XII

XII Laurent CAROSIN
° 27 XI 1975.

Douzième génération: XI.12 = XII

XII David CAROSIN
° 22 IX 1979.

BCB D

Onzième génération

Richard CAROSIN et Brigitte ROUILLARD

XI Richard **CAROSIN**, *fs* Philippe **CAROSIN**³⁷⁷ et Elsie de **CHAZAL**.

Établi avec sa famille à Perth, Western Australia

° 25 IV 1944 Curepipe.

x .. X 1972 Curepipe, Brigitte **ROUILLARD**³⁷⁸, *fa* Joseph *Henri* **ROUILLARD**³⁷⁹ et Marie Éda *Annie* **MARGÉOT**.

Dont:

Douzième génération

XI.1 Laurent **CAROSIN**, *fs* Richard **CAROSIN** et Brigitte **ROUILLARD**.

Suit en BCB DA.XII

° 26 IX 1975.

x 13 IX 2012 Bethwyn N..

XI.2 David **CAROSIN**, *fs* Richard **CAROSIN** et Brigitte **ROUILLARD**.

° 22 IX 1979.

³⁷⁷ Philippe **CAROSIN**, *fs* Jean François *André* **CAROSIN** et Laurence Antonia *Elvina* de **CHAZAL**. ° 04 XI 1907.

Voir la généalogie CAROSIN in « Familles des Seychelles et des Mascareignes » tome I, 2010 par Heulwen POOL et Patrick HAREL.

³⁷⁸ Brigitte **ROUILLARD**, ° 19 VI 1951 Curepipe.

³⁷⁹ Joseph *Henri* **ROUILLARD**, *fs* Francis **ROUILLARD** et Marie Louise Agnès **WIEHE**, ° 02 III 1903 Natal, Afrique du Sud; ✱ 14 IX 1982, i✱ cimetière de St-Jean. xr 14 V 1936 Notre-Dame-du-Rosaire, Marie Éda *Annie* **MARGÉOT**, *fa* François Joseph **MARGÉOT** et Camille Marie **HAREL**. Témoins: Georges et Claude ROUILLARD, frères, Raymond MARGÉOT, Louis COLIN, le Dr Ernest HAREL. L'Abbé GUÉRIN, curé, assisté des Révérends Pères KEENAN, THRO et BOWE, et des abbés LE JUGE de SEGRAIS et SAUZIER, reçut le consentement des époux. Réunion chez Joseph MARGÉOT à Quatre-Bornes. L'honorable André RAFFRAY porta le toast aux mariés. In Le CERNÉEN, 15 V 1936.

Note: Marie Éda *Annie* **MARGÉOT**, ° 23 XI 1917, b 25 XII 1917 Notre-Dame-du-Rosaire. Parrain: Louis COLIN; marraine: Éda LAGESSE. ✱ 30 IX 1996, i✱ cimetière de St-Jean. Elle est la soeur du Cardinal Jean **MARGÉOT**.

Francis **ROUILLARD**, *fs* Jean Antoine Hyacinthe **ROUILLARD** et Georgina Antoinette Louise **CHANNEL**. Dirige l'établissement sucrier St-Antoine. Lorsque le 15 février 1928, il part en vacances par le *Leconte-de-Lisle* à destination de Marseille, il est remplacé par James LE MAIRE. Il est encore en poste lors des grèves de 1937 et dépose le 11 novembre de la même année devant la Commission d'Enquête. ° 06 V 1872 domaine sucrier Mon Loisir-ROUILLARD ✱ 31 V 1947, i✱ cimetière Bigara, Curepipe. xr 12 III 1900 St-François-d'Assise, Marie Louise Agnès **WIEHE**, *fa* Henri du COUDRAY **WIEHE** et Louise Marie Joséphine Clémentine **DAYOT**, de Forbach. Témoins: Édouard ROUILLARD, Adrien **WIEHE**, E. DAYOT, sieur ROUILLARD.

Cf. Patrick HAREL: « Histoire généalogique de la famille ROUILLARD ».

D' *Elijah* MAYER et Alice MAYER à Richard CAROSIN

Sixième génération

VI *Elijah* MAYER, fs John MARE et Martha N...
et Alice MAYER, fa N. MAYER et Mary N....

Septième génération

VII Edward MAYER. Branche B.
et Charlotte Eugénie Mathilde de CHAZAL

Huitième génération

VIII Germaine Laurence Eugénie *Mathilde* MAYER. Sub-branche BC.
et Antoine Auguste de CHAZAL.

Neuvième génération VIII.3 = IX

IX Laurence Antoine *Elvina* de CHAZAL. Sub-branche BCB.
et Jean François *André* CAROSIN.

Dixième génération IX.1 = X

X Philippe CAROSIN. Sub-branche BCB A.
et Elsie de CHAZAL.

Onzième génération: X.4 = XI

XI Richard CAROSIN. Sub-branche BCB AD.
et Brigitte ROUILLARD.

Douzième génération: XI.1 = XII

XII Laurent CAROSIN
° 27 XI 1975.

BCB DA

Douzième génération

Laurent CAROSIN et Bethwyn N...

XII Laurent CAROSIN, fs Richard CAROSIN et Brigitte ROUILLARD.

Domicilié à Perth. Fréquenta le Corpus Christi College, Perth et études supérieures à Edith COWAN University. La photo 10 III 2013, ex Facebook 2017 n'est pas bien cadrée

° 26 IX 1975.

x 13 IX 2012 Bethwyn N..

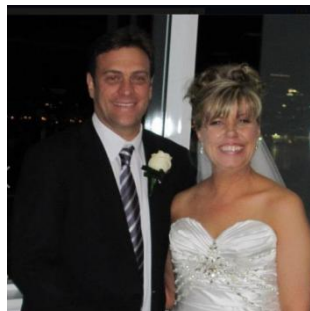
Laurent CAROSIN et Bethwyn N...
13 IX 2012 ex Facebook 2017

D'*Elijah* MAYER et Alice MAYER à Antoine Clifford Daniel de CHAZAL

Sixième génération

VI *Elijah* MAYER, *fs* John MARE et Martha N...
et Alice MAYER, *fa* N. MAYER et Mary N....

Septième génération

VII Edward MAYER. Branche B.
et Charlotte Eugénie Mathilde de CHAZAL

Huitième génération

VIII Laurence Mathilde MAYER. *Sub-branche* BC.
et Antoine Auguste de CHAZAL.

Neuvième génération VIII.8 = IX

IX Antoine Clifford *Daniel* de CHAZAL. *Sub-branche* BCC.
et Marie Félicie *Jeanne* GOUREL de SAINT-PERN.

Dixième génération: IX.1 = X.

X Marie Noémie *Maud* de CHAZAL. Sans postérité.
et Paul DUBOISÉ de RICQUEBOURG.

Dixième génération: IX.2 = X.

X Edmond Auguste *Roland* de CHAZAL. *Sub-branche* BCC A.
et

(i) Marie Thérèse LALOQUETTE.

(ii) Marian "Pat" BAILEY.

Dixième génération: IX.3 = X.

X Antoine Clifford *Daniel* de CHAZAL. *Sub-branche* BCC B.
et Graziella FANUCCI.

Dixième génération: IX.4 = X.

X Auguste ... de CHAZAL. Sans alliance ni postérité.
✱ fin V 1910.

Dixième génération: IX.5 = X

X Jeanne Mathilde *Laurence* de CHAZAL

et

(i) Joseph Henri *Louis* MALLAC.

✱...

(ii) James CAMPBELL.

Dixième génération: IX.6 = X

X Antoine Oscar *Robert* de CHAZAL. *Sub-branche* BCC C.
et Germaine LALOQUETTE.

Dixième génération: IX.7 = X

X Antoine Auguste *France* de CHAZAL. *Sub-branche* BCC D.
et Doris EVANS.

Dixième génération: IX.8 = X

X Marie Félicie *Antoinette* de CHAZAL. *Sub-branche* BCC.E

et

(i) N. BISHOP HAESELY.

✱/1

(ii) N. N....

✱/2

Dixième génération: IX.9 = X

IX.9 Pauline de CHAZAL.

Postérité inconnue.

Dixième génération: IX.10 = X

X Lorraine de CHAZAL.

° 14 XII 1924; ✱ (6 ans, diphtérie) 27 XII 1930 Natal (Afrique du Sud).

Dixième génération: IX.11 = X

X Marie Marguerite *Claire* de CHAZAL. *Sub-branche* BCC F.

et Serge LENFERNA de La MOTTE.

Dixième génération: IX.6 = X

X Sybille de CHAZAL.

Alliance et postérité inconnues.

BCC

Neuvième génération

Antoine Clifford Daniel de CHAZAL et Marie Félicie Jeanne GOUREL de SAINT-PERN

IX Antoine Clifford *Daniel* de CHAZAL, *fs* Antoine Auguste de CHAZAL et Germaine Laurence Eugénie *Mathilde* MAYER.

Entre dans la Marine Marchande. Après un accident en pleine mer et la fracture d'un bras, il décide de s'établir à l'île Maurice, où il prend de l'emploi dans l'industrie sucrière et se marie en 1905. Il est à la sucrerie de Riche-en-Eau, où naquit son premier enfant. Il est à la sucrerie de Rich Fund, au quartier de Flacq en 1909 à la naissance de son troisième. Son quatrième enfant meurt fin mai 1910, âgé de quelques jours: et il va la même année rentrer au Natal où il naquit et passa son enfance.

Probablement après avoir travaillé 2 ou 3 ans à La Mercy, propriété appartenant à la famille Constant BROUSSE de GERSIGNY, il acquit le domaine sucrier Esperanza Sugar Estate de 300 acres sur la côte nord du Natal, voisin de La Mercy, et qu'il renomma The Hope. Il le développa et l'agrandit à 1 200 acres³⁸⁰, y compris des terres à bail. En 1918, il acquit 400 acres de terrain à La Mercy Beach. En 1919, il acheta une ferme à Chaka's Kraal, qu'il fut contraint de revendre en 1924 à la



³⁸⁰ Cf. NATAL MERCURY, 01 VII 1933. "Family fled from Revolution: Death of Mr. A.C.D. de CHAZAL". In Le CERNÉEN, 25 VII 1933.

famille de GERSIGNY, sur le conseil du chimiste Ernest ROUILLARD, alors administrateur de l'usine à sucre de La Mercy. Il prit comme associé un certain M GORDON. Il succomba à une crise cardiaque en sa résidence de Beach Cottage, sur sa ferme The Hope, à La Mercy³⁸¹. Sa photo ne porte aucune date.

° 22 XII 1876 Natal.

✕ 25 VI 1933 Durban, Kwa-Zulu Natal.

xr 06 III 1905 St-Jean, Quatre-Bornes, île Maurice, Marie Félicie *Jeanne* **GOUREL de SAINT-PERN**³⁸² (mineure), *fa* Louis Charles *Émile* **GOUREL de SAINT-PERN**³⁸³ et Hélène Noémie **DEMIANNÉE**. Témoins: Rivalz de CHAZAL, R. GOUREL de SAINT-PERN...

Enfants:

Dixième génération

IX.1 Marie Noémie *Maud* de **CHAZAL**, *fa* Antoine Clifford *Daniel* de **CHAZAL** et Marie Félicie *Jeanne* **GOUREL de SAINT-PERN**.

° 04 XII 1905 Riche-en-Eau, b (27 jours) 31 XII 1905 St-Julien. Parrain: F. M. DALAIS; marraine: Ne. de SAINT-PERN.

✕ 09 VI 1965.

x 19 III 1923 The Hope / La Mercy, Natal, Paul **DUBOISÉ de RICQUEBOURG**³⁸⁴, *fs* Marie Emmanuel Louis Augustin Jean-Baptiste **DUBOISÉE RICQUEBOURG**, propriétaire au Natal et Marie Alice **LEJEUNE**.

IX.2 Edmond Auguste *Roland* de **CHAZAL**, *fs* Antoine Clifford *Daniel* de **CHAZAL** et Marie Félicie *Jeanne* **GOUREL de SAINT-PERN**.

Suit en BCC A.X.

° 17 XI 1907.

✕ 23 X 1971, i✕ cimetière de Stellawood, Durban.

x/1 22 IV 1939, Marie Thérèse **LALOUETTE**, *fa* Jean Pierre Henri **LALOUETTE** et Marie Joséphine Louise Anne *Gabrielle* **LENFERNA de La MOTTE**.

x/2 21 XII 1968 Natal, Marian "Pat" **BAILEY**, *fa* ...

IX.3 Antoine Clifford *Daniel* de **CHAZAL**, *fs* Antoine Clifford *Daniel* de **CHAZAL** et Marie Félicie *Jeanne* **GOUREL de SAINT-PERN**.

Suit en BCC B.X.

° 17 III 1909 sucrerie *Rich Fund*, Flacq.

✕ 25 I 1950 Durban, Afrique-du-Sud.

x, Graziella **FANUCCI**, *fa*

IX.4 Auguste ... de **CHAZAL**, *fs* Antoine Clifford *Daniel* de **CHAZAL** et Marie Félicie *Jeanne* **GOUREL de SAINT-PERN**.

° 03 IV 1910 île Maurice.

✕ fin V 1910.

IX.5 Jeanne Mathilde *Laurence* de **CHAZAL**, *fa* Antoine Clifford *Daniel* de **CHAZAL** et Marie Félicie *Jeanne* **GOUREL de SAINT-PERN**.

Ses fiançailles, à Durban, avec Roger **ROUILLARD**, *fs* Ernest **ROUILLARD**, furent annoncées le 18 X 1926 (*in* Le CERNÉEN). on ne lui connaît pas de postérité.

° 27 IX 1911 The Hope, Natal.

✕ ... 1979.

x/1 ... 1947 Durban, Natal, Joseph Henri *Louis* **MALLAC**³⁸⁵, *fs* Marie Joseph Henri **MALLAC** et Louise Marie Denise **MAINGARD de La VILLE-ès-OFFRANS**.

✕...

x/2 20 XI 1970 James **CAMPBELL**, *fs* ...

³⁸¹³⁸¹ Cf. (i) Virginia ROUILLARD TAYLOR, « Two families of Isle de France: A story of the ROUILLARDS and de CHAZALS » volume II, 1989, Durban; (ii) "Valiant Harvest", the South African Sugar Journal.

³⁸² Marie *Jeanne* Félicie **GOUREL de SAINT-PERN**. b (2½ mois) 14 IV 1889 Ste-Thérèse, Curepipe. Parrain: Egbert GOUREL de SAINT-PERN; marraine: Marguerite Amélie MARTIN. ✕ 12 XII 1956 Durban (Natal, Afrique-du-Sud). x 06 III 1905 Durban, Daniel de **CHAZAL** (ci-dessus).

³⁸³ Louis Charles *Émile* **GOUREL de SAINT-PERN**, *fs* Louis Charles *Émile* **GOUREL de SAINT-PERN** et Marie Charlotte Félicie **GALLET**. *Appartint longtemps à la "presse militante" de l'île Maurice et fut le collaborateur assidu du VRAI MAURICIEN de Gabriel BOULLÉ*. ° 08 I 1863, b (2 mois) 02 III 1863 L'Immaculée- Conception. Parrain: Julien Prosper GOUREL de SAINT-PERN; marraine: Charlotte Nicole Aricie GALLET. ✕ 20 V 1915. xc 17 X 1885 Rivière-Noire, Hélène Louise Noémie **DEMIANNÉE**, *fa* Jean Félix Désiré **DEMIANNÉE** et Françoise Clémence *Hélène* **MARRIER d'UNIENVILLE**.

Voir la généalogie GOUREL de SAINT-PERN, famille du Morbihan, passé à l'Isle Bourbon et à l'Isle de France avec Louis Claude Hyacinthe **GOUREL de SAINT-PERN**, *fs* Claude Anne GOUREL, sieur de Saint-Pern, écuyer et Yolande Thérèse **TAILLARD**. Écuyer. Arrivé à Bourbon en 1782. Écrivain des Colonies (1780). Contrôleur de la Marine (1783). Ordonnateur (09 XI 1798 - 15 X 1803). Commissaire de la Marine. ° 05 IV 1744, b 06 IV 1744 Pont-Scorff (Morbihan). ✕ 20 IV 1811 habitation SÉLIGNY, Plaine-St-Pierre, d✕ 20 IV 1811 Rivière-Noire, île Maurice. Témoins: Romain HODOYER, chirurgien, Dominique Bonaventure ÉON. x 01 II 1780 St-François-d'Assise, Pamplemousses, Marie Anne **CHASTEIGNER**, *fa* Louis **CHASTEIGNER de PARADIS** et Anne **CAUVELET**. Témoins: Jean Louis CAUVELET, Louis CHASTEIGNER de PARADIS, Jacques CHASTEIGNER du MÉE, Claude François Raoul PRIOUX, André Jean-Baptiste LE ROUX de CINQ-NOYERS. Cm 31 I 1780 Me LE ROUX. ✕ 12 germinal an XI (02 IV 1803) St-Denis (Isle Bourbon).

Cf. Histoire généalogique de la famille GOUREL de SAINT-PERN (iné) par Patrick HAREL.

³⁸⁴ Paul **RICQUEBOURG**. ° 29 III 1897 Talana (RSA). ✕ 09 VI 1965 Durban (RSA). x 19 III 1923 La Mercy, Marie Noémie *Maud* de **CHAZAL**.

³⁸⁵ Joseph Henri Louis **MALLAC**. Ingénieur de l'École Supérieure de Mécanique et d'Électricité (ESME) de Paris. Il était employé de la Compagnie Électrique de Curepipe et un poste lui ayant été offert à l'Île de La Réunion, dans le domaine de l'électricité, il alla se rendre compte avant de démissionner (*in* Le CERNÉEN, 31 VII 1931). De 1935 à 1970, participa à plusieurs projets d'exploitation minière à Madagascar, en Afrique-du-Sud-Ouest, Rhodesie, Mozambique. ° 27 III 1910 Curepipe, b 24 IV 1910 Ste-Thérèse. Parrain: Louis Joseph Hubert **MAINGARD**; marraine: Marie Mélanie Caroline **d'UNIENVILLE**. ✕ 24 I 1973 Forest-Side. x/1 1947 Durban (Natal, Afrique-du-Sud), Laurence de **CHAZAL de CHAMAREL** (ci-dessus). x/2 19 IX 1962 Nelspruit (Transvaal, Afrique-du-Sud), Maria de Carmo **SAORES**.

IX.6 Antoine Oscar Robert de CHAZAL, fs Antoine Clifford Daniel de CHAZAL et Marie Félicie Jeanne GOUREL de SAINT-PERN.

Suit en BCC C.X.

° 09 VIII 1913 The Hope, Natal.

✕ ...

x ca 1945, Germaine LALOUETTE, fa Jean Pierre Henri LALOUETTE et Marie Joséphine Louise Anne Gabriella LENFERNA de La MOTTE.

IX.7 Antoine Auguste France de CHAZAL, fs Antoine Clifford Daniel de CHAZAL et Marie Félicie Jeanne GOUREL de SAINT-PERN.

Suit en BCC D.X.

° 04 XII 1914 The Hope, Natal.

x ... 1943 Doris EVANS, fa ...

IX.8 Marie Félicie Antoinette de CHAZAL, fa Antoine Clifford Daniel de CHAZAL et Marie Félicie Jeanne GOUREL de SAINT-PERN.

° 29 III 1915 The Hope, Natal.

x/1 ... N. BISHOP HAESELY, fs ...

x/1 ...

x/2 ... N. N....

x/2 ...

Dont:

IX.8.1 Diane BISHOP HAESELY, fa N. BISHOP HAESELY et Marie Félicie Antoinette de CHAZAL.

° 20 I 1946.

IX.9 Pauline de CHAZAL, fa Antoine Clifford Daniel de CHAZAL et Marie Félicie Jeanne GOUREL de SAINT-PERN.

° 21 VIII 1920 The Hope, Natal.

✕ ...

Postérité inconnue.

IX.10 Lorraine de CHAZAL, fa Antoine Clifford Daniel de CHAZAL et Marie Félicie Jeanne GOUREL de SAINT-PERN..

° 14 XII 1924

✕ (6 ans, diphtérie) 27 XII 1930 Natal (Afrique du Sud).

IX.11 Marie Marguerite Claire de CHAZAL, fa Antoine Clifford Daniel de CHAZAL et Marie Félicie Jeanne GOUREL de SAINT-PERN.

Suit en BCC E.X.

° 03 X 1927 The Hope, Natal.

x 03 III 1957 Serge LENFERNA de La MOTTE, fs ...

IX.12 Sybille de CHAZAL, fa Antoine Clifford Daniel de CHAZAL et Marie Félicie Jeanne GOUREL de SAINT-PERN.

°

✕

D'Elijah MAYER et Alice MAYER à Edmond Auguste Roland de CHAZAL

Sixième génération

VI Elijah MAYER, fs John MARE et Martha N...
et Alice MAYER, fa N. MAYER et Mary N....

Septième génération

VII Edward MAYER. Branche B.
et Charlotte Eugénie Mathilde de CHAZAL

Huitième génération

VIII Laurence Mathilde MAYER. Sub-branche BC.
et Antoine Auguste de CHAZAL.

Neuvième génération VIII.8 = IX

IX Antoine Clifford Daniel de CHAZAL. Sub-branche BCC.
et Marie Félicie Jeanne GOUREL de SAINT-PERN.

Dixième génération: IX.2 = X.

X Edmond Auguste Roland de CHAZAL. Sub-branche BCCA.
et

(i) Marie Thérèse LALOUETTE.

(ii) Marian "Pat" BAILEY.

Onzième génération: X.1 = XII.

XI Richard de CHAZAL. Sub-branche BCC AA.
et Sandra Jane SMITH.

Onzième génération: X.2 = XII.

XI Roland de CHAZAL. Sub-branche en BCC AB.
et Priscilla EVANS.

BCC A

Dixième génération de CHAZAL

Edmond Auguste Roland de CHAZAL et Marie Thérèse LALOUETTE

X Edmond Auguste Roland de CHAZAL, fs Antoine Clifford Daniel de CHAZAL et Marie Félicie Jeanne GOUREL de SAINT-PERN.

Débute dans l'industrie sucrière à La Mercy où le chimiste Ernest ROUILLARD lui inculqua les principes de la chimie du sucre. En 1930, Ernest ROUILLARD qui avait pris l'administration de Ramisi Sugar Estate près Mombasa au Kenya, l'y fit venir. Il devint successivement Chef Chimiste puis Administrateur de cette sucrerie. A la mort de son père, Roland regagna le Natal avec £2 000 d'économies réalisées à Ramisi et prit l'administration de The Hope. Agé à peine de 26 ans, mais grand travailleur et astucieux aux affaires, il entreprit d'améliorer et moderniser The Hope avec l'aide de son jeune frère Robert qui était devenu un excellent chef de cultures ("field manager") sous l'égide de leur père.



Il exploita avec profit une option de rachat que détenait son grand-père concernant une terre à Umhlanga Rocks cédée à l'époque au Natal Estates. En 1938, il racheta la part de l'associé de son père, M. GORDON, moyennant la somme de £ 8 000. En 1939, ses-beaux-parents LALOUETTE investirent dans The Hope. il transforma la maison de son père en un beau manoir où il donnait des réceptions somptueuses et raffinées. Lancé avec succès dans la spéculation foncière, il laissa à son frère Robert l'administration de The Hope. Mais Robert engagé dans la Seconde Guerre Mondiale, partit sur le front en 1939 et ne revint qu'en 1945; il accepta de remettre en état The Hope qui avait souffert pendant son absence. The Hope fut exproprié par le Gouvernement Sud-Africain en 1972, en vue de la construction d'un nouvel aéroport. La ferme, la maison familiale furent rasés et le nouvel aéroport, le Kwa Zulu Natal Airport, fut construit dès 2008 en vue de la Coupe du Monde de Football de 2010. Roland avait acheté une chaumière à Umhloti, qu'il appela *Montbrison* et entre autres, deux fermes sur la Côte Sud, près d'Umzinto, dont l'une fut appelée *Ramisi*. Fait Chevalier de l'Ordre de l'Étoile Noire par le Gouvernement Français en reconnaissance des services rendus aux Forces Françaises Libres de passage à Durban pendant la Guerre.

° 17 XI 1907.

✱ 23 X 1971, i✱ cimetière de Stellawood, Durban³⁸⁶.

x/1 22 IV 1939, Marie Thérèse LALOUETTE³⁸⁷, fa Jean Pierre Henri LALOUETTE³⁸⁸, directeur de l'Instruction Publique à l'île Maurice, et Marie Joséphine Louise Anne Gabrielle LENFERNA de La MOTTE.

³⁸⁶ Extrait du "The Mercury" de Durban en date du 25 novembre 1971: "The funeral of Edmund Roland de Chazal (Chevalier de l'Ordre de l'Etoile Noire): will leave the Catholic Church of Our Lady of the Assumption, Nicholson Rd. on wednesday morning after a Requiem Mass commencing at 10.30 o'clock, proceeding to the Stellawood Cemetery."

³⁸⁷ Marie Thérèse LALOUETTE, ° ... ; ✱ 20 IV 1968 dans le crash du Boeing 707-344C de la SAA à Windhoek.

³⁸⁸ Jean Pierre Henri LALOUETTE, fs Marie Jean Évariste LALOUETTE et Antoinette Sophie ALLARD. Voir sa notice biographique par Patrick HAREL in Dictionnaire de Biographie Mauricienne No 63, Avril 2014. ° 06 II 1877 Portp-Louis, b 12 V 1877 L'Immaculée-Conception. Parrain: William DUROCHER; marraine: Marie Félicie ALLARD épouse DARNÉ. ✱ 07 I 1962, i✱ cimetière de St-Jean. xr 10 I 1905 Ste-Thérèse, Curepipe, Marie Joséphine Louise Anne Gabrielle LENFERNA de La MOTTE, fa Marie François Léopold LENFERNA de La MOTTE et Marie Joséphine Julie de MÉZIÈRES de LEPERVANCHE. Témoins: A. de BAIZE, Amédée HUGNIN, sieur LALOUETTE, sieur LENFERNA, ...

Marie Jean Évariste LALOUETTE, fs Jean Pierre Léonce LALOUETTE et Marie Anne CHAUVIN. ° 28 VII 1832, d° 21 IX 1832 Port-Louis. Témoins: Louis Jérôme Valentin ANTELME, négociant, Louis Émilien Aristide LALOUETTE, stagiaire. ✱ ... xc 24 VII 1869 Port-Louis (Reg 1 f°92), Antoinette Sophie ALLARD, fa Jacques Honoré Ferdinand ALLARD, inspecteur de Police et Marie Anne Sophie LE COZ du QUILLIO. xr 24 VII 1869 Cathédrale St-Louis. Témoins: docteur Timothée ALLARD, William DUROCHER, ancien capitaine de marine marchande, Charles Henri MARTIN, négociant, Alphonse Arthur LALOUETTE.

Jean Pierre Léonce LALOUETTE, fs Jean Pierre LALOUETTE et Louise POMMERAYE. Avoué (1814-1832). Avocat (1834). Juge d'instruction criminelle et juge suppléant au Tribunal de Première Instance (1834-1837). ° 24 VII 1781 Port-Louis, b St-Louis. ✱ 15 IX 1837 (21h00),

x/2 21 XII 1968 Natal, Marian "Pat" **BAILEY**, *fa* ...
Enfants:

Onzième génération

X.1 Richard **de CHAZAL**, *fs* Edmond Auguste **Roland de CHAZAL** et Marie Thérèse **LALOUETTE**.

Suit en BCA AA.XI.

° 29 VI 1940 Natal.

✕ .. VII 1982.

x .. 1966 *Sandra* Jane **SMITH**, *fa* ...

X.2 Roland **de CHAZAL**, *fs* Edmond Auguste **Roland de CHAZAL** et Marie Thérèse **LALOUETTE**.

Suit en BCA AB.XI.

° 04 V 1942 Natal.

x ca 1967 Natal, Priscilla **EVANS**, *fa* ...

d✕ 16 IX 1837 Port-Louis. Témoins: Auguste ANTELME, négociant, Antoine de MOUHY, commerçant.x 17 ventôse an XII (08 III 1804) Port-Louis, Marie Anne **CHAUVIN**, *fa* Alexis **CHAUVIN**. Entrepreneur de marais salin et Anne **JAYER**. Témoins: Julien Nicolas CAMBERNON, Alexis CHAUVIN, Jacques RENAUDIN, Jean JAMIN.

Voir l'histoire généalogique de la famille LALOUETTE, originaire de Seine-et-Marne, passée à l'Isle de France avec Jean Pierre **LALOUETTE**, *fs* Jean Pierre **LALOUETTE** et Marie Gabrielle **DAULE (DAULT)**. Bourgeois. Maître de billard. Arrivé sur le *Duc-de-Béthune* en 1764. ° 21 XI 1733 Jouarre (Seine-et-Marne), b St-Pierre. ✕ (56 ans) 15 IX 1837 Port-Louis, i✕ cimetière de l'Ouest. x 28 I 1772 St-Louis, Louise Michèle **POMMERAYE**, *fa* François **POMMERAYE** et Marie **ANSELME**.

Cf « Histoire généalogique de la Famille LALOUETTE » (inéd.) par Patrick HAREL.

D' *Elijah* MAYER et Alice MAYER à Richard de CHAZAL

Sixième génération

VI *Elijah* MAYER, *fs* John MARE et Martha N...
et Alice MAYER, *fa* N. MAYER et Mary N....

Septième génération

VII Edward MAYER. Branche B.
et Charlotte Eugénie Mathilde de CHAZAL

Huitième génération

VIII Laurence Mathilde MAYER. *Sub-branche* BC.
et Antoine Auguste de CHAZAL.

Neuvième génération VIII.8 = IX

IX Antoine Clifford *Daniel* de CHAZAL. *Sub-branche* BCC.
et Marie Félicie *Jeanne* GOUREL de SAINT-PERN.

Dixième génération: IX.2= X.

X Edmond Auguste *Roland* de CHAZAL. *Sub-branche* BCC A.
et

(i) Marie Thérèse LALOUETTE.

(ii) Marian "Pat" BAILEY.

Onzième génération: X.1 = XII.

XI Richard de CHAZAL. *Sub-branche* BCA AA.
et *Sandra* Jane SMITH.

BCC AA

Onzième génération

Richard de CHAZAL et *Sandra* Jane SMITH

XI Richard de CHAZAL, *fs* Edmond Auguste *Roland* de CHAZAL et Marie Thérèse LALOUETTE.

Expert comptable à la Municipalité de Durban. Coupable de faux en écritures, il choisit de mettre fin tragiquement à ses jours après avoir tué par balle son épouse et leurs deux petites filles adoptives en juillet 1982 (*in* Pretoria News du 20 juillet 1982).

° 29 VI 1940 Natal.

x .. 1966 *Sandra* Jane SMITH, *fa* ...

Ils adoptent:

Douzième génération

XI.1 *Laura* Jeanne de CHAZAL, *fa* adoptive Richard de CHAZAL et *Sandra* Jane SMITH.

° *ca* 1975.

✕ .. VII 1982.

XI.2 *Kerry* Ann de CHAZAL, *fa* adoptive Richard de CHAZAL et *Sandra* Jane SMITH.

° *ca* 1979.

✕ (5 ans) .. VII 1982.

D' *Elijah* MAYER et Alice MAYER à Roland de CHAZAL

Sixième génération

VI *Elijah* MAYER, *fs* John MARE et Martha N...
et Alice MAYER, *fa* N. MAYER et Mary N....

Septième génération

VII Edward MAYER. Branche B.
et Charlotte Eugénie Mathilde de CHAZAL

Huitième génération

VIII Laurence Mathilde MAYER. *Sub-branche* BC.
et Antoine Auguste de CHAZAL.

Neuvième génération VIII.8 = IX

IX Antoine Clifford *Daniel* de CHAZAL. *Sub-branche* BCC.
et Marie Félicie *Jeanne* GOUREL de SAINT-PERN.

Dixième génération: IX.2 = X.

X Edmond Auguste *Roland* de CHAZAL. *Sub-branche* BCC A.
et

(i) Marie Thérèse LALOUETTE.

(ii) Marian "Pat" BAILEY.

Onzième génération: X.2 = XII.

XI Roland de CHAZAL. *Sub-branche* en BCC AB.
et Priscilla EVANS.

Douzième génération: XI.1 = XII

XII Marc Colin Roland de CHAZAL. *Sub-branche* BCC ABA.
et Jane DAVIES.

✕ ...

Douzième génération: XI.2 = XII

XII Jo-Ann Marie Theresa "Jody" de CHAZAL. Sans alliance et sans postérité (2011).
° 18 XII 1971 Kwa-Zulu Natal.

BCC AB

Onzième génération

Roland de CHAZAL et Priscilla EVANS

XI Roland de CHAZAL, *fs* Edmond Auguste *Roland de CHAZAL* et Marie Thérèse LALOUETTE.

Administre l'établissement sucrier Ramisi près Umzinto en 1985.

° 04 V 1942 Natal.

x *ca* 1967 Natal, Priscilla **EVANS**, *fa* ...

Dont:

Douzième génération

XI.1 Marc Colin Roland **de CHAZAL**, *fs* *Roland de CHAZAL* et Priscilla **EVANS**.

Suit en BCC ABA.XII.

° 23 V 1969 Natal.

x *ca* 2000 Jane **DAVIES**, *fa* Michael **DAVIES** et Nola **SHAW**. *En photo* Jane **DAVIES**

✕ ...

XI.2 Jo-Ann Marie Theresa "Jody" **de CHAZAL**, *fa* *Roland de CHAZAL* et Priscilla **EVANS**.

Sans alliance et sans postérité (2011).

° 18 XII 1971 Kwa-Zulu Natal.

D' *Elijah* MAYER et Alice MAYER à Marc Colin Roland de CHAZAL

Sixième génération

VI *Elijah* MAYER, *fs* John MARE et Martha N...
et Alice MAYER, *fa* N. MAYER et Mary N....

Septième génération

VII Edward MAYER. Branche B.
et Charlotte Eugénie Mathilde de CHAZAL

Huitième génération

VIII Laurence Mathilde MAYER. *Sub-branche* BC.
et Antoine Auguste de CHAZAL.

Neuvième génération VIII.8 = IX

IX Antoine Clifford *Daniel* de CHAZAL. *Sub-branche* BCC.
et Marie Félicie *Jeanne* GOUREL de SAINT-PERN.

Dixième génération: IX.2 = X.

X Edmond Auguste *Roland* de CHAZAL. *Sub-branche* BCC A.
et

(i) Marie Thérèse LALOUETTE.

(ii) Marian "Pat" BAILEY.

Onzième génération: X.2 = XII.

XI Roland de CHAZAL. *Sub-branche* en BCC AB.
et Priscilla EVANS.

Douzième génération: XI.1 = XII

XII Marc Colin Roland de CHAZAL. *Sub-branche* BCC ABA.
et Jane DAVIES

✕ ...

Treizième génération: XII.1 = XII

XII Paige de CHAZAL. Sans alliance et sans postérité (2011).

° ca 2001 Kwa-Zulu Natal.

BCC ABA

Douzième génération de CHAZAL

Marc Colin Roland de CHAZAL et Jane DAVIES

XII Marc Colin Roland de CHAZAL, *fs* Roland de CHAZAL et Priscilla EVANS.

Fréquenta le Kearsney College, Durban (1986). Décrocha une licence en théologie au Cornerstone College, Western Cape où il étudia de 1991 à 1993. Puis se spécialisa (2004) en marketing, administration financière (finance management), leadership, communication au Louis Group³⁸⁹ Business Academy, rattaché à l'Université de Stellenbosch Business School.

Il a été éditeur-en-chef de *Today Magazine*, Louis Media Services, de 1993 à 2008 pour prendre la tête de la section 'Editorial' du Louis Group d'août 2008 à mars 2010, quant il fut démissionné et trouva de l'emploi chez HUNTER HOUSE Publishing: on-line content manager. Il a une longue expérience des media, de communication écrite et de l'édition.

Il fut récompensé par deux prix décernés à des journalistes, pour deux articles qu'il publia en 1998 et 1999. Et *Today Magazine*, qu'il édite fut reconnu Best Christian Magazine en 2005. *Today Magazine* passa au *Joy! Magazine* en février 2010. Il publia "Table Mountain's rare ghost frog", 28 VI 2010. Vendit la ferme acquise par son père à Umzinto pour se retirer à Umdloti.

° 23 V 1969 Natal.

x ca 2000 Jane DAVIES³⁹⁰, *fa* Michael DAVIES et Nola SHAW.

✕ ...

Marc Colin Roland
de Chazal



Jane Davies de
Chazal



Paige de Chazal



Paige de Chazal



Enfant:

Treizième génération de CHAZAL

XII.1 Paige de CHAZAL, *fa* Marc Colin Roland de CHAZAL et Jane DAVIES.

Fréquenta la Rustenburg High School for Girls. En photo Facebook. Domiciliée de Cape Town - Face Book 2015

° ca 2001.

³⁸⁹ Louis GROUP: une société internationale, basée en RSA, spécialisée dans le foncier, l'hôtellerie, les services financiers et la technologie.

Cf. www.louisgroupint.com.

³⁹⁰ Jane DAVIES, vit à Cape-Town, Western Cape.

D'*Elijah* MAYER et Alice MAYER à Antoine Clifford Daniel de CHAZAL

Sixième génération

VI *Elijah* MAYER, *fs* John MARE et Martha N...
et Alice MAYER, *fa* N. MAYER et Mary N....

Septième génération

VII Edward MAYER. Branche B.
et Charlotte Eugénie Mathilde de CHAZAL

Huitième génération

VIII Laurence Mathilde MAYER. *Sub-branche* BC.
et Antoine Auguste de CHAZAL.

Neuvième génération VIII.8 = IX

IX Antoine Clifford *Daniel* de CHAZAL. *Sub-branche* BCC.
et Marie Félicie *Jeanne* GOUREL de SAINT-PERN.

Dixième génération: IX.3 = X.

X Antoine Clifford *Daniel* de CHAZAL. *Sub-branche* BCC B.
et Graziella FANUCCI.

Onzième génération: X.1 = XI

XI Edmund Auguste *Roland* de CHAZAL. *Sub-Branche* BCC BA.
et Franci KAYER.

Onzième génération: X.2 = XI

XI Arlene de CHAZAL. *Sub-branche* BCC.BB
° ... 1942 Afrique-du-Sud.
et Bertrand CONSOLVAS.

Onzième génération: X.3 = XI

X.3 Carmen de CHAZAL. *Sub-branche* BCC BC.
et Richard ATTENELLO, *fs* ...
✕ ...

BCC B

Dixième génération

Antoine Clifford *Daniel* Ilde CHAZAL et Grazielle FANUCCI

X Antoine Clifford *Daniel* de CHAZAL, *fs* Antoine Clifford *Daniel* de CHAZAL et Marie Félicie *Jeanne* GOUREL de SAINT-PERN.

Part pour le Natal avec ses parents dans la seconde moitié de 1910. Quelques années après son mariage il s'installe en Rhodésie en 1947.

° 17 III 1909 Rich-Fund, Flacq.

✕ 25 I 1950 Durban, Afrique-du-Sud.

x ca 1939 Rhodesia, Graziella FANUCCI, *fa*

Dont:

Onzième génération de CHAZAL

X.1 Edmund Auguste *Roland* de CHAZAL, *fs* Antoine Clifford *Daniel* de CHAZAL et Graziella FANUCCI.

Suit en BCC BA XI.

° 13 IV 1940 Afrique-du-Sud.

x ... Franci KAYER, *fa* ...

X.2 Arlene de CHAZAL, *fa* Antoine Clifford *Daniel* de CHAZAL et Graziella FANUCCI.

Suit en BCC BB XI.

° ... 1942 Afrique-du-Sud.

x ... Bertrand CONSOLVAS, *fs* ...

Dont:

Douzième génération
Descendance CONSOLVAS

X.2.1 Camille CONSOLVAS, *fa* Bertrand CONSOLVAS et Arlene de CHAZAL.

° ...

Onzième génération de CHAZAL

X.3 Carmen de CHAZAL, *fa* Antoine Clifford *Daniel* de CHAZAL et Graziella FANUCCI.

Suit en BCC BC.XI.

° ... 1948 Redcliff, Zimbabwe.

x ... Richard ATTENELLO, *fs* ...

✕ ...

x/2 ... N. FOSTER, *fs* ...

D' *Elijah* MAYER et Alice MAYER à Edmund Auguste Roland de CHAZAL

Sixième génération

VI *Elijah* MAYER, *fs* John MARE et Martha N...
et Alice MAYER, *fa* N. MAYER et Mary N....

Septième génération

VII Edward MAYER. Branche B.
et Charlotte Eugénie Mathilde de CHAZAL

Huitième génération

VIII Laurence Mathilde MAYER. *Sub-branche* BC.
et Antoine Auguste de CHAZAL.

Neuvième génération VIII.8 = IX

IX Antoine Clifford *Daniel* de CHAZAL. *Sub-branche* BCC.
et Marie Félicie *Jeanne* GOUREL de SAINT-PERN.

Dixième génération: IX.3 = X.

X Antoine Clifford *Daniel* de CHAZAL. *Sub-branche* BCC B.
et Graziella FANUCCI.

Onzième génération: X.1 = XI

XI Edmund Auguste *Roland* de CHAZAL. *Sub-Branche* BCC BA.
et Franci KAYER.

Douzième génération: XI.1 = XII

XI.1 Clifford "Dech" de CHAZAL.

° ...

Douzième génération: XI.1 = XII

XI.2 Graziella Danielle de CHAZAL.

° 25 XII 1990? Pretoria, Afrique du Sud.

BCC BA

Onzième génération de CHAZAL

Antoine Clifford *Daniel* de CHAZAL et Graziella FANUCCI**XI Edmund Auguste *Roland* de CHAZAL, *fs* Antoine Clifford *Daniel* de CHAZAL et Graziella FANUCCI.**

A sa sortie de la Que Que High School en 1956, il s'enrôla dans le British South African Police Force en Rhodésie, dans la Police Montée opérant en zone rurale. Quand la Rhodésie devint le Zimbabwe (18 IV 1980), il opta pour le retour en Afrique du Sud où il se maria. Vers 1988, il prit la décision de s'installer avec sa famille au Queensland, Australie à Townsville initialement puis à Magnetic Island au large de la côte du Nord-Queensland. Avec sa fille Danielle en photo ci-contre.

° 13 IV 1940.

x ... Franci KAYER³⁹¹, *fa*Edmond Auguste Roland de Chazal
et son épouse (05 XII 2010)

En Rhodésie: Police Montée

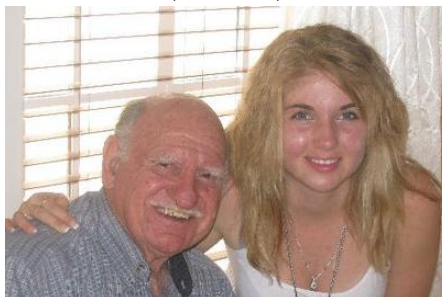

Franci Kayer

Graziella Danielle de Chazal
Facebook 2001Graziella Danielle avec son grand-père maternel
(13 VIII 2010)

Graziella Danielle et sa mère



³⁹¹ Franci KAYER, *fa* ° ... Diplômée de l'Université de Pretoria. Ancienne élève la Hoërskool Voortrekker.

Dont:

Douzième génération

XI.1 Clifford "Dech" **de CHAZAL**, fs Edmund Auguste *Roland de CHAZAL* et Franci **KAYER**.

Fit partie des forces aériennes d'Afrique du Sud. Installé à Townsville.

° ...

XI.2 Graziella Danielle **de CHAZAL**, fs Edmund Auguste *Roland de CHAZAL* et Franci **KAYER**.

Fit ses classes au Townsville State High School. Diplômée de Griffith University. Travaille chez Fuji-Xerox (2011). Inscrite le 22 I 2011 à l'École de l'Aviation Australienne, pour des cours de mécanique au sol. Vit au 11 Mandalay Avenue, Nelly Bay, Magnetic Island, 4819 Townsville, QUEENSLAND. En relation avec Rickardt DANIELL (Facebook 2015): photo 18 II 2015.

° 25 XII 1990? Pretoria, Afrique du Sud.

Graziella Danielle de CHAZAL
Et Rickardt DANIELL

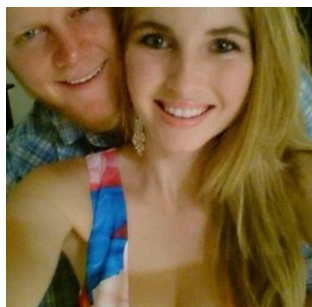

D'*Elijah* MAYER et Alice MAYER à Antoine Clifford Daniel de CHAZAL

Sixième génération

VI *Elijah* MAYER, *fs* John MARE et Martha N...
et Alice MAYER, *fa* N. MAYER et Mary N....

Septième génération

VII Edward MAYER. Branche B.
et Charlotte Eugénie Mathilde de CHAZAL

Huitième génération

VIII Laurence Mathilde MAYER. *Sub*-branche BC.
et Antoine Auguste de CHAZAL.

Neuvième génération VIII.8 = IX

IX Antoine Clifford *Daniel* de CHAZAL. *Sub*-branche BCC.
et Marie Félicie *Jeanne* GOUREL de SAINT-PERN.

Dixième génération: IX.3 = X.

X Antoine Clifford *Daniel* de CHAZAL. *Sub*-branche BCC B.
et Graziella FANUCCI.

Onzième génération: X.3 = XI

X.3 Carmen de CHAZAL. *Sub*-branche BCC BC.
et Richard ATTENELLO, *fs* ...

} ...

Douzième génération: XI.1 = XII

XII *Richard* Daniel ATTENELLO de CHAZAL.

°

Douzième génération: XI.2 = XII

XII *Ventie* *Lise* ATTENELLO de CHAZAL.

°

BCC BC

Onzième génération

Carmen de CHAZAL et Richard ATTENELLO

XI Carmen de CHAZAL, *fa* Antoine Clifford *Daniel* de CHAZAL et Graziella FANUCCI.

Fit ses classes au Kwekwe High School, Rhodésie. Selon le dictionnaire de Tristan de CHAZAL, au cours des années 60, est danseuse pendant 2 ans avec les Blue Bells Girls au Lido à Paris puis à Londres. Elle est établie à Coolum Beach, Queensland, Australie (Facebook 2015), son ex-mari aux USA.

° 1948 Redcliff, Zimbabwe.

x Richard **ATTENELLO**, *fs* ...

} ...

x/2 ... N. **FOSTER**, *fs* ..

Carmen de CHAZAL

Ex Facebook 2015



Dont:

Douzième génération
Descendance ATTENELLO**XI.1 *Richard* Daniel **ATTENELLO** de CHAZAL, *fs* Richard **ATTENELLO** et Carmen de CHAZAL.**

Photographe. Designer haute-couture bien connu à Brisbane (cf. Site Internet). En photo.

°

Richard Daniel ATTENELLO de
CHAZAL

XI.2 Ventie *Lise* **ATTENELLO de CHAZAL**, *fa* Richard **ATTENELLO** et Carmen **de CHAZAL**.

Fut hôtesse de l'air en Australie avant de faire des études universitaires.

°

D'*Elijah* MAYER et Alice MAYER à Antoine Oscar Robert II de CHAZAL

Sixième génération

VI *Elijah* MAYER, *fs* John MARE et Martha N...
et Alice MAYER, *fa* N. MAYER et Mary N....

Septième génération

VII Edward MAYER. Branche B.
et Charlotte Eugénie Mathilde de CHAZAL

Huitième génération

VIII Laurence Mathilde MAYER. *Sub-branche* BC.
et Antoine Auguste de CHAZAL.

Neuvième génération VIII.8 = IX

IX Antoine Clifford *Daniel* de CHAZAL. *Sub-branche* BCC.
et Marie Félicie *Jeanne* GOUREL de SAINT-PERN.

Dixième génération: IX.6 = X

X Antoine Oscar *Robert II* de CHAZAL. *Sub-branche* BCC.
et Germaine LALOUETTE.

Onzième génération: X.1 = XI.

XI Antoine Oscar *Robert* de CHAZAL. *Sub-branche* BCC CA.

et:

(1) Shirley GREEN.

(2) June BUCHAN.

Onzième génération: X.2 = XI

XI Roselyne de CHAZAL. *Sub-branche* BCC CB.

et:

(1) Patrick STANTON.

✕.

(2) Roger du TOIT.

Onzième génération: X.3 = XI.

XI Lorraine de CHAZAL. *Sub-branche* BCC CC.

et Robert DESVAUX de MARGNY.

BCC C

Dixième génération

Antoine Oscar Robert de CHAZAL et Marie Félicie *Jeanne* GOUREL de SAINT-PERN

X Antoine Oscar *Robert* de CHAZAL, *fs* Antoine Clifford *Daniel* de CHAZAL et Marie Félicie *Jeanne* GOUREL de SAINT-PERN.

Quand le domaine "The Hope" fut exproprié par l'État sud-africain en 1972, il acquit une ferme, Terracine Estate (le nom d'un domaine sucrier mauricien), en Upper Tongaat pour s'y établir.

° 09 VIII 1913 The Hope, Natal.

✕ ...

x *ca* 1945, Germaine LALOUETTE, *fa* Jean Pierre Henri LALOUETTE³⁹², directeur de l'Instruction Publique et Marie Joséphine Louise Anne *Grabriella* LENFERNA de La MOTTE.

Enfants:

Onzième génération

X.1 Antoine Oscar *Robert* de CHAZAL, *fs* Antoine Oscar Robert de CHAZAL et Germaine LALOUETTE.

Suit en BCC CA.XI.

° 25 IX 1947 Durban, Kwa Zulu (Natal).

x/1 1977, Shirley GREEN, *fa* ...

x/2 .. VI 1985, June BUCHAN, *fa* ...

X.2 Roselyne de CHAZAL, *fa* Antoine Oscar Robert de CHAZAL et Germaine LALOUETTE.

Suit en BCC CB.XI

° 24 XI 1949.

x/1 06 XII 1971 Port-Shepstone, Kwa Zulu Natal, Patrick STANTON, *fs* ...

✕ .. V 1973.

x/2 26 III 1976, Roger du TOIT, *fs* ...

³⁹² Jean Pierre Henri LALOUETTE, *fs* Marie Jean Évariste LALOUETTE et Antoinette Sophie ALLARD. Voir sa notice biographique par Patrick HAREL in Dictionnaire de Biographie Mauricienne No 63, Avril 2014. ° 06 II 1877 Portp-Louis, b 12 V 1877 L'Immaculée-Conception. Parrain: William DUROCHER; marraine: Marie Félicie ALLARD épouse DARNÉ. ✕ 07 I 1962, i✕ cimetière de St-Jean. x 10 I 1905 Ste-Thérèse, Curepipe, Marie Joséphine Louise Anne Gabrielle LENFERNA de La MOTTE, *fa* Marie François Léopold LENFERNA de La MOTTE et Marie Joséphine Julie de MÉZIÈRES de LEPERVANCHE. Témoins: A. de BAIZE, Amédée HUGNIN, sieur LALOUETTE, sieur LENFERNA, ...

Voir l'histoire généalogique de la famille LALOUETTE, originaire de Seine-et-Marne, passée à l'Isle de France avec Jean Pierre LALOUETTE, *fs* Jean Pierre LALOUETTE et Marie Gabrielle DAULE (DAULT). Bourgeois. Maître de billard. Arrivé sur le Duc-de-Béthune en 1764. ° 21 XI 1733 Jouarre (Seine-et-Marne), b St-Pierre. ✕ (56 ans) 15 IX 1837 Port-Louis, i✕ cimetière de l'Ouest. x 28 I 1772 St-Louis, Louise Michèle POMMERAYE, *fa* François POMMERAYE et Marie ANSELME.

Cf « Histoire généalogique de la Famille LALOUETTE » (inéd.) par Patrick HAREL.

X.3 Lorraine de CHAZAL, *fa* Antoine Oscar Robert de CHAZAL et Germaine LALOUETTE.

Suit en BCC CC.XI

° 25 VII 1959.

x ca 1985 Durban, Robert DESVAUX de MARIGNY, *fs* Serge DESVAUX de MARIGNY et Monique HOURQUEBIE.D' *Elijah* MAYER et Alice MAYER à Antoine Oscar Robert de CHAZAL

Sixième génération

VI *Elijah* MAYER, *fs* John MARE et Martha N...et Alice MAYER, *fa* N. MAYER et Mary N....

Septième génération

VII Edward MAYER. Branche B.

et Charlotte Eugénie Mathilde de CHAZAL

Huitième génération

VIII Laurence Mathilde MAYER. *Sub-branche* BC.

et Antoine Auguste de CHAZAL.

Neuvième génération VIII.8 = IX

IX Antoine Clifford *Daniel* de CHAZAL. *Sub-branche* BCC.et Marie Félicie *Jeanne* GOUREL de SAINT-PERN.

Dixième génération: IX.6 = X

X Antoine Oscar *Robert* de CHAZAL. *Sub-branche* BCC.

et Germaine LALOUETTE.

Onzième génération: X.1 = XI

XI Antoine Oscar *Robert* de CHAZAL. *Sub-branche* BCC CA.

et:

(1) Shirley GREEN.

(2) June BUCHAN.

Douzième génération: XI.1

XII Emmeline de CHAZAL, *fa* Antoine Oscar Robert de CHAZAL et June BUCHAN.

°...

Douzième génération: XI.2

XI Chanelle de CHAZAL, *fa* Antoine Oscar Robert de CHAZAL et June BUCHAN.

° Durban, Kwa Zulu NATAL

BCC CA

Onzième génération de CHAZAL

Antoine Oscar Robert de CHAZAL et June BUCHAN

XI Antoine Oscar *Robert* de CHAZAL, *fs* Antoine Oscar Robert de CHAZAL et Germaine LALOUETTE.

° 25 IX 1947 Durban, Kwa Zulu (Natal).

x/1 1977, Shirley GREEN³⁹³, *fa* ...x/2 (veuf) .. VI 1985, June BUCHAN, *fa* ...

Dont:

Onzième génération

XI.1 Emmeline de CHAZAL, *fa* Antoine Oscar Robert de CHAZAL et June BUCHAN.

°...

Emmeline de Chazal
(16 V 2010)Emmeline de Chazal
Photo Facebook 2015Emmeline et Chanelle de Chazal
(22 V 20...)³⁹³ Shirley GREEN, ✱ 1978.

XI.2 Chanelle de CHAZAL, *fa* Antoine Oscar Robert de CHAZAL et June BUCHAN.

Occupational Therapist au Frontier Hospital, Eastern Cape. Domiciliée de Queenstown. Facebook 2015.
° Durban, Kwa-Zulu Natal.

Chanelle de Chazal



Chanelle et ...



D' *Elijah* MAYER et Alice MAYER à Roselyne de CHAZAL

Sixième génération

VI *Elijah* MAYER, *fs* John MARE et Martha N...
et Alice MAYER, *fa* N. MAYER et Mary N....

Septième génération

VII Edward MAYER. Branche B.
et Charlotte Eugénie Mathilde de CHAZAL

Huitième génération

VIII Laurence Mathilde MAYER. *Sub-branche* BC.
et Antoine Auguste de CHAZAL.

Neuvième génération VIII.8 = IX

IX Antoine Clifford *Daniel* de CHAZAL. *Sub-branche* BCC.
et Marie Félicie *Jeanne* GOUREL de SAINT-PERN.

Dixième génération: IX.6 = X

X Antoine Oscar *Robert* II de CHAZAL. *Sub-branche* BCC.
et Germaine LALOUETTE.

Onzième génération: X.2 = XI

XI Roselyne de CHAZAL. *Sub-branche* BCC CB.

et:

(1) Patrick STANTON. Sans postérité.

✕.

(2) Roger du TOIT.

Douzième génération: XI.1 = XII

XI Katie de CHAZAL du TOIT
et Gregory DOUGLAS.

Treizième génération XII.1 = XIII

XIII James DOUGLAS.

° ...

BCC CB

Onzième génération

Roselyne de CHAZAL et Roger du TOIT

XI Roselyne de CHAZAL, *fa* Antoine Oscar Robert **de CHAZAL** et Germaine **LALOUETTE**.**Diplômée de secrétariat du Durban Business College.**

° 24 XI 1949.

x/1 06 XII 1971 Port-Shepstone, Kwa Zulu Natal, Patrick **STANTON**, *fs* ...

✕ .. V 1973.

x/2 26 III 1976, Roger **du TOIT**, *fs* ...

Dont:

Douzième génération

Descendance du TOIT

XI.1 Katie de CHAZAL du TOIT, *fa* Roger **du TOIT** et Rosalynne **de CHAZAL**.**Fit ses classes au Ridge Park College; diplômée de l'UNISA, University of South Africa. Domiciliée de Londres selon Face BOOK 2015.**

° 30 III 1979.

x ... Gregory **DOUGLAS**, *fs* ...

Dont:

Treizième génération

Descendance DOUGLAS

XI.1.1 James DOUGLAS, *fs* Gregory **DOUGLAS** et Katie **de CHAZAL du TOIT**.

° ...

D'Elijah MAYER et Alice MAYER à Lorraine de CHAZAL

Sixième génération

VI Elijah MAYER, fs John MARE et Martha N...
et Alice MAYER, fa N. MAYER et Mary N....

Septième génération

VII Edward MAYER. Branche B.
et Charlotte Eugénie Mathilde de CHAZAL

Huitième génération

VIII Laurence Mathilde MAYER. Sub-branche BC.
et Antoine Auguste de CHAZAL.

Neuvième génération VIII.8 = IX

IX Antoine Clifford *Daniel* de CHAZAL. Sub-branche BCC.
et Marie Félicie *Jeanne* GOUREL de SAINT-PERN.

Dixième génération: IX.6 = X

X Antoine Oscar *Robert* II de CHAZAL. Sub-branche BCC.
et Germaine LALOUETTE.

Onzième génération: X.3 = XI.

XI Lorraine de CHAZAL. Sub-branche BCC CC.
et Robert DESVAUX de MARIGNY.

Douzième génération: XI.1 = XII

XII N?

BCC CC

Onzième génération

Lorraine de CHAZAL et Robert DESVAUX de MARIGNY

XI Lorraine de CHAZAL, fa Antoine Oscar Robert **de CHAZAL** et Germaine **LALOUETTE**.

° 25 VII 1959.

x ca 1985 Durban, Robert **DESVAUX de MARIGNY**³⁹⁴, fs Serge **DESVAUX de MARIGNY**³⁹⁵ et Monique **HOURQUEBIE**.

Postérité inconnue.

³⁹⁴ Robert **DESVAUX de MARIGNY**, ° .. 1952 Durban.

³⁹⁵ Serge **DESVAUX de MARIGNY**, fs Joseph Ferdinand **DESVAUX de MARIGNY** et Hermentine Paul **PITOT de La BEAUJARDIÈRE**. ° 18 IV 1916 Durban, Natal. x .. 1949 Monique **HOURQUEBIE**, fa Georges **HOURQUEBIE** et Elsie **ROUILLARD**. Optométriste. Diplômé du *Northampton College of Advanced Technology* à Londres (1937), où il obtient le F.S.M.C. (Fellow of the Spectacle Makers Worshipful Company) et le F.B.A.O. (Fellow of the British Optical Association). Il accompagne son père à l'île Maurice en décembre 1939. Après ses études il décide de s'établir à Maurice, mais le gouvernement d'alors, à travers le chef du service médical, lui refuse le droit de pratiquer des examens de la vue, alors qu'en Angleterre cette pratique est autorisée. A cette époque aucune loi ne régissait la profession d'opticien à l'île Maurice. Dans l'impossibilité d'exercer sa profession il décide de se fixer à Durban où il fait une belle et longue carrière, s'associant au cours des dernières années de sa carrière à Mike LELLO sous la raison sociale de De MARIGNY & LELLO.

Joseph Ferdinand **DESVAUX de MARIGNY**, fs Henri Émile François **DESVAUX de MARIGNY** et Marie Françoise Léonie **ARDÉ**. Il s'établit au Natal vers 1897 et devient l'un des pionniers de l'industrie sucrière sud-africaine et accède à une belle situation. Quarante ans plus tard, il fait un voyage à l'île Maurice où il arrive le 4 novembre 1937 par le *Tasman*. Il refait le voyage une seconde fois en décembre 1939 afin de passer quelques mois dans sa famille. ° 21 X 1873 sucrerie Côte-d'Or, d° 19 IX 1873 Moka (Reg 2 f°69). Témoins: Edgar PIAT, comptable, Élysée PAUQUY. b 14 III 1874 St-Pierre-ès-Liens. Parrain: Henri DESVAUX de MARIGNY; marraine: Marie Fanny DESVAUX de MARIGNY. ✕ ... 1957. xc 30 XII 1906 Plaines-Wilhems, Marie Hermentine Paule *Paulette* **PITOT**, fa Clément **PITOT** et Lucile **PENNIÉ de LONGCHAMP**.

Henri Émile François **DESVAUX de MARIGNY**. ° 05 VI 1825, d° 26 IX 1825 Moka. ✕ 06 VI 1890 Moka, i ✕ cimetière de St-Pierre-ès-Liens. x 20 II 1860 Moka, Marie Françoise Léonie **ARDÉ**, fa Étienne Hyacinthe **ARDÉ** et Louise Charlotte Zoémie **CADET de FONTENAY**.

Voir l'histoire généalogique de la Famille DESVAUX.

D' *Elijah* MAYER et Alice MAYER à Antoine Auguste France de CHAZAL

Sixième génération

VI *Elijah* MAYER, *fs* John MARE et Martha N...
et Alice MAYER, *fa* N. MAYER et Mary N....

Septième génération

VII Edward MAYER. Branche B.
et Charlotte Eugénie Mathilde de CHAZAL

Huitième génération

VIII Laurence Mathilde MAYER. *Sub-branche* BC.
et Antoinet Auguste de CHAZAL.

Neuvième génération VIII.8 = IX

IX Antoine Clifford *Daniel* de CHAZAL. *Sub-branche* BCC.
et Marie Félicie *Jeanne* GOUREL de SAINT-PERN.

Dixième génération: IX.7 = X

X Antoine Auguste *France* de CHAZAL. *Sub-branche* BCC D
et Doris EVANS.

Onzième génération: X.1 = XI

XI Antoine France *Clifford* de CHAZAL. Alliance et postérité inconnues
° 14 XII 1945, Natal.

Onzième génération: X.2 = XI

XI Antoine Auguste *France* de CHAZAL. *Sub-branche* BCC DB.

et

(1) Jeannette Elizabeth MULLER

✕ ou veuf?

(2) Theresa Marie MULLER.

BCC D

Dixième génération

Antoine Auguste *France* de CHAZAL et Doris EVANS

X Antoine Auguste *France de CHAZAL*, *fs* Antoine Clifford *Daniel de CHAZAL* et Marie Félicie *Jeanne GOUREL de SAINT-PERN*.

Débute dans la vie au Melville Sugar Company, pour se lancer dans une entreprise de vêtements pour dames et enfants.

° 04 XII 1914 The Hope, Natal.

x 1943 Doris Joan **EVANS**, *fa* ...

✕... 1945 Natal.

x/2 ... Ne N...?

Enfants:

Onzième génération

Antoine Auguste *France* de CHAZAL et Doris Joan EVANS

X.1 Antoine France *Clifford de CHAZAL*, *fs* Antoine Auguste *France de CHAZAL* et Doris Joan **EVANS**.

Après ses classes, fit son service militaire dans le régiment des Umvoti Mounted Rifles, dont il est demeuré membre à temps partiel. Il s'associa à son père dans AAF de CHAZAL et Fils qui devint une entreprise florissante. Il a beaucoup voyagé. Avait en 1985 une maison à Umhloti Beach, et une petite ferme à Rosetta, où il aimait recevoir. Vit à Durban. mharker@iafrica.com

° 14 XII 1945, Natal.

Sa postérité n'est pas connue.

Onzième génération

Antoine Auguste *France* de CHAZAL et Ne N....

X.2 Antoine Auguste *France de CHAZAL*, *fs* Antoine Auguste *France de CHAZAL* et Ne N....

Suit en BCC DB.XI.

° 14 XII 1945, Natal.

x/1 ... Jeannette Elizabeth **MULLER**, *fa* ...

✕ ou veuf?

x/2... Theresa Marie **MULLER**, *fa* ...

D' *Elijah* MAYER et Alice MAYER à Antoine Auguste France de CHAZAL

Sixième génération

VI *Elijah* MAYER, *fs* John MARE et Martha N...
et Alice MAYER, *fa* N. MAYER et Mary N....

Septième génération

VII Edward MAYER. Branche B.
et Charlotte Eugénie Mathilde de CHAZAL

Huitième génération

VIII Laurence Mathilde MAYER. *Sub-branche* BC.
et Antoine Auguste de CHAZAL.

Neuvième génération VIII.8 = IX

IX Antoine Clifford *Daniel* de CHAZAL. *Sub-branche* BCC.
et Marie Félicie *Jeanne* GOUREL de SAINT-PERN.

Dixième génération: IX.7 = X

X Antoine Auguste *France* de CHAZAL. *Sub-branche* BCC D
et Doris EVANS.

Onzième génération: X.2 = XI

XI Antoine Auguste *France* de CHAZAL. *Sub-branche* BCC DB.
et

(1) Jeannette Elizabeth MULLER

✕ ou veuf?

(2) Theresa Marie MULLER.

Douzième génération: XI.1 = XII

XII Michelle Jeannette de CHAZAL. *Sub-branche* BCC DBA
et Darius LAMPRECHT.

Douzième génération: XI.2 = XII

XII Chantelle Yvette de CHAZAL. *Sub-branche* BCC DBB.
et Amo Peter GELDENHUIS.

BCC DB

Onzième génération

Antoine Auguste *France* de CHAZAL et Ne N....

XI Antoine Auguste *France* de CHAZAL, *fs* Antoine Auguste *France* de CHAZAL et Ne N....

Domicilié à Northcliff, Johannesburg.

° 14 XII 1945, Natal.

x/1 ... Jeannette Elizabeth MULLER, *fa* ...

?

x/2... Theresa Marie MULLER³⁹⁶, *fa* ...

Dont:

Antoine Auguste France de CHAZAL
et
Jeannette Elizabeth MULLER



Douzième génération

XI.1 Michelle Jeannette de CHAZAL, *fa* Antoine Auguste France de CHAZAL et Jeannette Elizabeth MULLER.

Suit en BCC DBA.XII.

° ca 1980 Johannesburg.

x 19 XI 2004, Darius LAMPRECHT, *fs* ...

XI.2 Chantelle Yvette de CHAZAL, *fa* Antoine Auguste France de CHAZAL et et Jeannette Elizabeth MULLER.

Suit en BCC DBB.XII.

° ca 1984 Johannesburg.

³⁹⁶ Teresa MULLER de CHAZAL, Professional Skin Therapist & Image Consuktant. BS. Dip.ITEC London). Facebook.

D'Elijah MAYER et Alice MAYER à Michelle Jeannette de CHAZAL

Sixième génération

VI Elijah MAYER, fs John MARE et Martha N...
et Alice MAYER, fa N. MAYER et Mary N....

Septième génération

VII Edward MAYER. Branche B.
et Charlotte Eugénie Mathilde de CHAZAL

Huitième génération

VIII Laurence Mathilde MAYER. Sub-branche BC.
et Antoine Auguste de CHAZAL.

Neuvième génération VIII.8 = IX

IX Antoine Clifford *Daniel* de CHAZAL. Sub-branche BCC.
et Marie Félicie *Jeanne* GOUREL de SAINT-PERN.

Dixième génération: IX.7 = X

X Antoine Auguste *France* de CHAZAL. Sub-branche BCC D
et Doris EVANS.

Onzième génération: X.2 = XI

XI Antoine Auguste *France* de CHAZAL. Sub-branche BCC DB.
et

(1) Jeannette Elizabeth MULLER

✕ ou veuf?

(2) Theresa Marie MULLER.

Douzième génération: XI.1 = XII

XII Michelle Jeannette de CHAZAL. Sub-branche BCC DBA
et Darius LAMPRECHT.

Treizième génération: XII.1 = XIII

XIII Peter Matthew LAMPRECHT.

° ca 2008.

BCC DBA

Douzième génération de CHAZAL

Michelle *Jeannette* de CHAZAL et Darius LAMPRECHT

XII Michelle Jeannette de CHAZAL, fa Antoine Auguste France de CHAZAL et Jeannette Elizabeth MULLER.

Diplômée de l'Université de Johannesburg. Domiciliée de Cape Town (2015)

° ca 1980 Johannesburg.

x 19 XI 2004, Darius **LAMPRECHT**³⁹⁷, fs ...

Dont:

Michelle Jeannette de CHAZAL
et Darius LAMPRECHT



Treizième génération
Descendance LAMPRECHT

XII.1 Peter Matthew LAMPRECHT, fs Darius LAMPRECHT et Michelle Jeannette de CHAZAL.

° ca 2008.

³⁹⁷ Darius LAMPRECHT. Ex représentant de « Surgical Sales, Surgical Innovations ». Fréquenta la Hoërskool President.

D'*Elijah* MAYER et Alice MAYER à Chantelle Yvette de CHAZAL

Sixième génération

VI *Elijah* MAYER, *fs* John MARE et Martha N...
et Alice MAYER, *fa* N. MAYER et Mary N....

Septième génération

VII Edward MAYER. Branche B.
et Charlotte Eugénie Mathilde de CHAZAL

Huitième génération

VIII Laurence Mathilde MAYER. *Sub-branche* BC.
et Antoine Auguste de CHAZAL.

Neuvième génération VIII.8 = IX

IX Antoine Clifford *Daniel* de CHAZAL. *Sub-branche* BCC.
et Marie Félicie *Jeanne* GOUREL de SAINT-PERN.

Dixième génération: IX.7 = X

X Antoine Auguste *France* de CHAZAL. *Sub-branche* BCC D
et Doris EVANS.

Onzième génération: X.2 = XI

XI Antoine Auguste *France* de CHAZAL. *Sub-branche* BCC DB.
et

(1) Jeannette Elizabeth MULLER

† ou veuf?

(2) Theresa Marie MULLER.

Douzième génération: XI.2 = XII

XII Chantelle Yvette de CHAZAL. *Sub-branche* BCC DBB.
et Amo Peter GELDENHUIS.

Treizième génération: XII.1 = XIII

XIII William GELDENHUIS.

° *ca* 2012

BCC DBB

Douzième génération de CHAZAL

Chantelle *Yvette* de CHAZAL et Amo Peter GELDENHUIS**XII Chantelle Yvette de CHAZAL, *fa* Antoine Auguste France de CHAZAL et et Jeannette Elizabeth MULLER.****Diplômée de l'Université de Johannesburg. Domiciliée de Johannesburg (2015)**° *ca* 1984 Johannesburg.x *ca* 2006 Amo Peter **GELDENHUIS**, *fs* ...

Dont:

Treizième génération

Descendance GELDENHUIS

XII.1 William GELDENHUIS, *fs* Amo Peter GELDENHUIS et Chantelle Yvette de CHAZAL.° *ca* 2012.

D'*Elijah* MAYER et Alice MAYER à Antoine Clifford Daniel de CHAZAL

Sixième génération

VI *Elijah* MAYER, *fs* John MARE et Martha N...
et Alice MAYER, *fa* N. MAYER et Mary N....

Septième génération

VII Edward MAYER. Branche B.
et Charlotte Eugénie Mathilde de CHAZAL

Huitième génération

VIII Laurence Mathilde MAYER. *Sub-branche* BC.
et Antoine Auguste de CHAZAL.

Neuvième génération VIII.8 = IX

IX Antoine Clifford *Daniel* de CHAZAL. *Sub-branche* BCC.
et Marie Félicie *Jeanne* GOUREL de SAINT-PERN.

Dixième génération: IX.8 = X

X Marie Félicie *Antoinette* de CHAZAL. *Sub-branche* BCC.E
et

(i) N. BISHOP HAESELY.

✕/1

(ii) ... N. N....

✕/2

Postérité inconnue

D'*Elijah* MAYER et Alice MAYER à Antoine Clifford Daniel de CHAZAL

Sixième génération

VI *Elijah* MAYER, *fs* John MARE et Martha N...
et Alice MAYER, *fa* N. MAYER et Mary N....

Septième génération

VII Edward MAYER. Branche B.
et Charlotte Eugénie Mathilde de CHAZAL

Huitième génération

VIII Laurence Mathilde MAYER. *Sub-branche* BC.
et Antoine Auguste de CHAZAL.

Neuvième génération VIII.8 = IX

IX Antoine Clifford *Daniel* de CHAZAL. *Sub-branche* BCC.
et Marie Félicie *Jeanne* GOUREL de SAINT-PERN.

Dixième génération: IX.11 = X

X Marie Marguerite *Claire* de CHAZAL. *Sub-branche* BCC F.
et Serge LENFERNA de La MOTTE.

Onzième génération: X.1 = XI

XI N. LENFERNA de La MOTTE. Adopté.

Onzième génération: X.2 = XI

XI N. LENFERNA de La MOTTE. Adopté.

BCC F

Dixième génération

Marie Marguerite *Claire* de CHAZAL et Serge LENFERNA de La MOTTE

X Marie Marguerite *Claire* de CHAZAL, *fa* Antoine Clifford *Daniel* de CHAZAL et Marie Félicie *Jeanne* GOUREL de SAINT-PERN.

° 03 X 1927 The Hope, Natal.

x 03 III 1957 Serge **LENFERNA de La MOTTE**, *fs* ...

Ils ont adopté deux enfants inconnus..

D'*Elijah* MAYER et Alice MAYER à Antoine Clifford Daniel de CHAZAL

Sixième génération

VI *Elijah* MAYER, *fs* John MARE et Martha N...
et Alice MAYER, *fa* N. MAYER et Mary N....

Septième génération

VII Edward MAYER. Branche B.
et Charlotte Eugénie Mathilde de CHAZAL

Huitième génération

VIII Laurence Mathilde MAYER. *Sub-branche* BC.
et Antoine Auguste de CHAZAL.

Neuvième génération VIII.9 = IX

IX Rivaltz de CHAZAL. *Sub-branche* BCD.
et Louise Hortense *Jeanne* MARRIER d'UNIENVILLE.

Dixième génération: IX.1 = X

X Noëlle de CHAZAL. *Sub-branche* BCD A
et Denis CUNNIFFE.

Dixième génération: IX.2 = X

X Germaine de CHAZAL. *Sub-branche* BCD B. Postérité inconnue.
et Maxime MAYER.

Dixième génération: IX.3 = X

X Antoinette Éliane *Liliane* de CHAZAL. *Sub-branche* BCD C. Postérité inconnue.
et Paul *Claude* MAYER.

Dixième génération: IX.4 = X

X Hyacinthe de CHAZAL.
° 21 X 1914; ✱ 19 I 1938.

BCD

Neuvième génération de CHAZAL

Rivaltz de CHAZAL et Louise Hortense *Jeanne* MARRIER d'UNIENVILLE

X Rivaltz de CHAZAL, *fs* Antoine *Auguste* de CHAZAL et Germaine Laurence Eugénie *Mathilde* MAYER.

Rivaltz prend sa retraite en 1921 après avoir travaillé 25 ans comme employé en chef des cultures du domaine sucrier de St-Antoine. En décembre 1921 il quitte St-Antoine sans pension de retraite et loue une maison à Quatre Bornes, y habite 10 ans en attendant la construction de sa résidence à Floréal. Il avait acheté des terres à Union-DARUTY, au Mapou avant son départ de St-Antoine. Pour se rendre à son travail de Floréal au Mapou, il prend le train à 6 heures du matin et arrive au Mapou, son poney et sa calèche l'attendaient pour le conduire sur ses terres. Il ne revenait coucher à Floréal que deux fois par semaine.

° 11 VII 1878 Saccharine Hill, Natal.

✱ 09 X 1932 Union DARUTY, Mapou; absoute 11 X 1932 Temple de la Nouvelle Jérusalem, Port-Louis, i✱ cimetière de Phoenix.

x 24 IX 1908, île Maurice, Louise Hortense *Jeanne* MARRIER d'UNIENVILLE³⁹⁸, *fa* Louis Auguste *Arthur* MARRIER d'UNIENVILLE³⁹⁹ et Marie Clémence Noëlle BÉGUINOT.

Enfants

Dixième génération
Descendance de CHAZAL

IX.1 Noëlle de CHAZAL, *fa* Rivaltz de CHAZAL et Louise Hortense *Jeanne* MARRIER d'UNIENVILLE.

Sans alliance en Afrique du Sud avant 1953.

° 30 XII 1909 domaine sucrier de St-Antoine.

✱

x 11 VII 1953 Afrique du Sud, Denis CUNNIFFE, *fs* ...

Ils adoptent:

IX.1.1 Richard CUNNIFFE.**IX.2 Germaine de CHAZAL**, *fa* Rivaltz de CHAZAL et Louise Hortense *Jeanne* MARRIER d'UNIENVILLE.

Sans postérité.

° 04 IV 1911 domaine sucrier de St-Antoine.

✱ 14 I 1985, i✱ cimetière Bigara.

x 01 VII 1953, Maxime MAYER, *fs* Abel Oswald Rivaltz MAYER et Marie Thérèse Marceline "Marcelle" LE MAIRE.

IX.3 Antoinette Éliane Liliane de CHAZAL, *fa* Rivaltz de CHAZAL et Louise Hortense *Jeanne* MARRIER d'UNIENVILLE..

Sans postérité.

° 16 VII 1912 domaine sucrier de Saint-Antoine.

✱ .. 1995, i✱ cimetière Bigara.

xr 16 VII 1937 Notre-Dame-de-la-Visitation⁴⁰⁰, Paul *Claude* MAYER⁴⁰¹, *fs* James Allen MAYER et Françoise Marie *Marguerite* AUDIBERT. Témoins: Roger MARRIER d'UNIENVILLE, Jean de CHAZAL, Philippe CAROSIN; Wilfrid MAYER, Gabriel MARTIN, oncles du marié.

³⁹⁸ Louise Hortense *Jeanne* MARRIER d'UNIENVILLE. ° 07 VII 1875 La Savane. ✱ 08 VI 1951 Floréal.

³⁹⁹ Louis Auguste *Arthur* MARRIER d'UNIENVILLE, *fs* Antoine *Ernest* MARRIER d'UNIENVILLE et Sophie Louise Marie BEAUGENDRE.
° 03 IV 1829, b 21 IV 1829 St-François-d'Assise. Parrain: Jean Louis BEAUGENDRE; marraine: Hélène GIBLOT du CRAY, épouse d'Antoine MARRIER d'UNIENVILLE. ✱ 07 II 1903, i✱ cimetière marin de Souillac. x 20 V 1858 La Savane, Marie Clémence Noëlle BÉGUINOT, *fa* Jean-Baptiste BÉGUINOT et Amélie d'EMMEREZ de CHARMOY.

Cf. «Histoire généalogique de la famille MARRIER» (iné), par Patrick HAREL.

IX.4 Hyacinthe de CHAZAL, fs Antoine Auguste de CHAZAL et Germaine Laurence Eugénie Mathilde MAYER.

Sans alliance.

° 21 X 1914 St-Antoine.

✕ 19 I 1938, i✕ cimetière de Vacoas.

⁴⁰⁰ L'Abbé CANNING reçut le consentement des époux. Chants: Melle Emma de CHAZAL (Pater). Réunion chez Rivaltz de CHAZAL à Floréal. Roger MARRIER d'UNIENVILLE porta le toast aux mariés. In Le RADICAL.

⁴⁰¹ Paul Claude MAYER. ° ca 1912. Commence à travailler dans l'Industrie sucrière avec un premier poste de magasinier à la sucrerie de Beau-Vallon en avril 1929. Il passera ensuite aux cultures pour être promu chef d'usine jusqu'à la fermeture de Beau-Vallon, centralisée sur Riche-en-Eau. Il revient alors aux champs et s'occupe en particulier de la mécanisation des techniques agricoles. Il prend sa retraite à 60 ans en 1972 et va habiter Forest-Side dans les hauts de Curepipe. Clément DALAIS lui confie alors la direction de sa concasseuse de Phoenix.

D'Elijah MAYER et Alice MAYER à Éveline Alice Antonia de CHAZAL

Sixième génération

VI Elijah MAYER, fs John MARE et Martha N...
et Alice MAYER, fa N. MAYER et Mary N....

Septième génération

VII Edward MAYER. Branche B.
et Charlotte Eugénie Mathilde de CHAZAL

Huitième génération

VIII Laurence Mathilde MAYER. Sub-branche BC.
et Antoine Auguste de CHAZAL.

Neuvième génération: VIII.10 = IX

IX Éveline Alice Antonia de CHAZAL. Sub-branche BCE.
et Walter WELLESBY RICHARDS.

Dixième génération: IX.1 = X

X Kathleen Ninette RICHARDS. Sub-branche BCE A
et George MELLANBY LITTLE.

Dixième génération: IX.2 = X

X Alix Mathilde RICHARDS. Sub-branche BCE B
et Ian DONALD.

BCE A

Neuvième génération

Éveline Alice Antonia de CHAZAL et Walter WELLESBY RICHARDS

IX Éveline Alice Antonia de CHAZAL, fa Antoine Auguste **de CHAZAL** et Laurence Mathilde **MAYER**.

° 16 VI 1880 Saccharine Hill, Natal.

✕. II 1944 Rondebosch, Cape Province

x 29 XI 1912 Natal, Walter WELLESBY **RICHARDS**⁴⁰², fs George WELLESBY **RICHARDS** et Frances **PYE**.

Dont:

Dixième génération
WELLESBY RICHARDS

IX.1 Kathleen Ninette **RICHARDS**, fa Walter WELLESBY **RICHARDS** et Éveline Alice Antonia **de CHAZAL**.

Suit en BCE A.X.

° 02 II 1916 Orange Free State, RSA.

x 27 II 1941, George **MELLANBY LITTLE**, fs George William **LITTLE** et Elizabeth **MELLANBY**.

IX.2 Alix Mathilde **RICHARDS**, as Walter WELLESBY **RICHARDS** et Éveline Alice Antonia **de CHAZAL**.

Suit en BCE B.X.

° 11 X 1918 Orange Free State, RSA.

x 15 XII 1938 Londres, Ian **DONALD**, fs John **DONALD** et Helen **BURROW WILSON**.

⁴⁰² Walter Wellesby **RICHARDS**. D'origine irlandaise, son père George arrive en Afrique du sud avec les immigrants en 1820. Il a une ferme dans l'Orange Free State. ° 29 XI 1881. ✕. X 1958. Veuf, x/2 ... Rose **BALL**, fa ...

D'*Elijah* MAYER et Alice MAYER à Kathleen Ninette RICHARDS

Sixième génération

VI *Elijah* MAYER, *fs* John MARE et Martha N...
et Alice MAYER, *fa* N. MAYER et Mary N....

Septième génération

VII Edward MAYER. Branche B.
et Charlotte Eugénie Mathilde de CHAZAL

Huitième génération

VIII Laurence Mathilde MAYER. *Sub-branche* BC.
et Antoine Auguste de CHAZAL.

Neuvième génération VIII.10 = IX

IX *Eveline* Alice Antonia de CHAZAL. *Sub-branche* BCE.
et Walter WELLESBY RICHARDS.

Dixième génération: IX.1 = X

X Kathleen Ninette RICHARDS. *Sub-branche* BCE A.
et George MELLANBY LITTLE.

Onzième génération: X.1 = XI

XI Marilyn LITTLE. *Sub-branche* BCE AA.
et Michael FANYA.

Onzième génération: X.2 = XI

XI Julian Frances LITTLE. *Sub-branche* BCE AB.
et Rebecca Mary Theresa EVANS.

Onzième génération: X.3 = XI

XI Peter Nicholas LITTLE. *Sub-branche* BCE AC.
et Sharon ELLIOTT.

BCE A

Douzième génération

Kathleen Ninette RICHARDS et George MELLANBY LITTLE

XII Kathleen Ninette RICHARDS, fa Walter WELLENBY RICHARDS et Évelyne Alice Antonia de CHAZAL.

° 02 II 1916 Orange Free State, RSA.

x 27 II 1941, George MELLANBY LITTLE, *fs* George William LITTLE et Elizabeth MELLANBY.

Dont:

Treizième génération

Descendance LITTLE

XII.1 Marilyn LITTLE, fa George MELLANBY LITTLE et Kathleen Ninette RICHARDS.

Suit en BCE AA.XIII.

° 18 VIII 1942 Surrey, Angleterre.

x 03 IX 1966 Surrey, Michael FANYA, *fs* ...

XII.2 Julian Frances LITTLE, fs George MELLANBY LITTLE et Kathleen Ninette RICHARDS.

Suit en BCE AB.XIII.

° 30 XI 1944 Sussex, Angleterre.

x 24 V 1969 Kent, Rebecca Mary Theresa EVANS, *fa* Charles EVANS et Mavis N...

XII.3 Peter Nicholas LITTLE, fs George MELLANBY LITTLE et Kathleen Ninette RICHARDS.

Suit en BCE AC.XIII.

° 21 XII 1953 Londres, Angleterre.

x Sharon ELLIOTT, *fa*

D' *Elijah* MAYER et Alice MAYER à Marilyn LITTLE

Sixième génération

VI *Elijah* MAYER, *fs* John MARE et Martha N...
et Alice MAYER, *fa* N. MAYER et Mary N....

Septième génération

VII Edward MAYER. Branche B.
et Charlotte Eugénie Mathilde de CHAZAL

Huitième génération

VIII Laurence Mathilde MAYER. *Sub*-branche BC.
et Antoine Auguste de CHAZAL.

Neuvième génération VIII.10 = IX

IX *Éveline Alice Antonia* de CHAZAL. *Sub*-branche BCE.
et Walter WELLESBY RICHARDS.

Dixième génération: IX.1 = X

X Kathleen Ninette RICHARDS. *Sub*-branche BCE A.
et George MELLANBY LITTLE.

Onzième génération: X.1 = XI

XI Marilyn LITTLE. *Sub*-branche BCE AA.
et Michael FANYA.

Douzième génération: XI.1 = XII

XI Louise FANYA. *Sub*-branche BCE AAA.
et Steven FORD.

Douzième génération: XI.2 = XII.

XI Judith FANYA. Postérité inconnue.
et Ashley STURGEON.

Douzième génération: XI.3 = XII. Postérité inconnue.

XI Richard FANYA. Alliance et postérité inconnues.
et

BCE AA

Treizième génération

Marilyn LITTLE et Michael FANYA

XIII Marilyn LITTLE, *fa* George MELLANBY LITTLE et Kathleen Ninette RICHARDS.

° 18 VIII 1942 Surrey, Angleterre.

x 03 IX 1966 Surrey, Michael FANYA, *fs* ...

Dont:

Quatorzième génération

Descendance FANYA

XIII.1 Louise FANYA, *fa* Michael FANYA et Marilyn LITTLE.

Suit en BCE AAA.XIV.

° 04 VI 1967.

x .. Steven FORD, *fs* ...

XIII. 2 Judith FANYA, *fa* Michael FANYA et Marilyn LITTLE.

° 13 VI 1969.

x .. Ashley STURGEON, *fs* ...

Postérité inconnue.

XIII. 3 Richard FANYA, *fa* Michael FANYA et Marilyn LITTLE.

° 01 XII 1970.

Alliance et postérité inconnues.

D'Elijah MAYER et Alice MAYER à Louise FANYA

Sixième génération

VI Elijah MAYER, fs John MARE et Martha N...
et Alice MAYER, fa N. MAYER et Mary N....

Septième génération

VII Edward MAYER. Branche B.
et Charlotte Eugénie Mathilde de CHAZAL

Huitième génération

VIII Laurence Mathilde MAYER. Sub-branche BC.
et Antoine Auguste de CHAZAL.

Neuvième génération VIII.10 = IX

IX Eveline Alice Antonia de CHAZAL. Sub-branche BCE.
et Walter WELLESBY RICHARDS.

Dixième génération: IX.1 = X

X Kathleen Ninette RICHARDS. Sub-branche BCE A.
et George MELLANBY LITTLE.

Onzième génération: X.1 = XI

XI Marilyn LITTLE. Sub-branche BCE AA.
et Michael FANYA.

Douzième génération: XI.1 = XII

XI Louise FANYA. Sub-branche BCE AAA.
et Steven FORD.

Treizième génération: XII.1 = XIII.

XI Beth FORD. Alliance et postérité inconnues.

° ca 1990.

Treizième génération: XII.2 = XIII. Alliance et postérité inconnues.

XI Jake FORD. Alliance et postérité inconnues.

° ca 1992.

BCE AAA
Douzième génération
Louise FANYA et Steven FORD**XII Louise FANYA, fa Michael FANYA et Marilyn LITTLE.**

° 04 VI 1967.

x ca 1990 Steven FORD, fs ...

Dont:

Treizième génération
Descendance FORD**XII.1 Beth FORD, fa Steven FORD et Louise FANYA.**

° ca 1992.

XII.2 Jake FORD, fs Steven FORD et Louise FANYA.

° ca 1995.

D'*Elijah* MAYER et Alice MAYER à Julian Frances LITTLE

Sixième génération

VI *Elijah* MAYER, *fs* John MARE et Martha N...
et Alice MAYER, *fa* N. MAYER et Mary N....

Septième génération

VII Edward MAYER. Branche B.
et Charlotte Eugénie Mathilde de CHAZAL

Huitième génération

VIII Laurence Mathilde MAYER. *Sub-branche* BC.
et Antoine Auguste de CHAZAL.

Neuvième génération VIII.10 = IX

IX Éveline Alice Antonia de CHAZAL. *Sub-branche* BCE.
et Walter WELLESBY RICHARDS.

Dixième génération: IX.1 = X

X Kathleen Ninette RICHARDS. *Sub-branche* BCE A.
et George MELLANBY LITTLE.

Onzième génération: X.2 = XI

XI Julian Frances LITTLE. *Sub-branche* BCE AB.
et Rebecca Mary Theresa EVANS.

Douzième génération: XI.1 = XII.

XII James LITTLE. *Sub-branche* BCE ABA.
et Jessica ALLEN.

Douzième génération: XI.2 = XII.

XII Mark LITTLE. *Sub-branche* BCE ABB.
et Jude N....

Douzième génération: XI.3 = XII.

XII Peter LITTLE. *Sub-branche* BCE ABC. Postérité inconnue.
et Jess N....

Douzième génération: XI.4 = XII.

XII Andrew LITTLE.

Alliance et postérité inconnues

BCE AB

Onzième génération

Julian Frances LITTLE et Rebecca Mary Theresa EVANS

XI Julian Frances LITTLE, *fs* George MELLANBY LITTLE et Kathleen Ninette RICHARDS.

Fit carrière dans l'armée en qualité de médecin anaesthésiste et s'est trouvé en Irlande du Nord, en Bosnie, aux Malouines, ... Il s'est retiré en 2006.

° 30 XI 1944 Sussex, Angleterre.

x 24 V 1969 Kent, Rebecca Mary Theresa **EVANS**⁴⁰³, *fa* Charles **EVANS** et Mavis **N....**

Dont:

Douzième génération

XI.1 James LITTLE, *fs* Julian Frances LITTLE et Rebecca Mary Theresa EVANS.

Suit en BCE ABA.XII.

° 11 VI 1970 Angleterre.

x .. Jessica **ALLEN, fa** ...**XI.2 Mark LITTLE, *fs* Julian Frances LITTLE et Rebecca Mary Theresa EVANS.**

Suit en BCE ABB.XII.

° 30 IX 1971 Angleterre.

x Jude **N...., fa** ...**XI.3 Peter LITTLE, *fs* Julian Frances LITTLE et Rebecca Mary Theresa EVANS.**

° Australie.

x .. Jess **N....**

Postérité inconnue.

XI.4 Andrew LITTLE, *fs* Julian Frances LITTLE et Rebecca Mary Theresa EVANS.

°

Alliance et postérité inconnues.

⁴⁰³ Rebecca Mary Theresa **EVANS**, ° 1950 Norfolk.

D'Elijah MAYER et Alice MAYER à James LITTLE

Sixième génération

VI Elijah MAYER, fs John MARE et Martha N...
et Alice MAYER, fa N. MAYER et Mary N....

Septième génération

VII Edward MAYER. Branche B.
et Charlotte Eugénie Mathilde de CHAZAL

Huitième génération

VIII Laurence Mathilde MAYER. Sub-branche BC.
et Antoine Auguste de CHAZAL.

Neuvième génération VIII.10 = IX

IX Éveline Alice Antonia de CHAZAL. Sub-branche BCE.
et Walter WELLESBY RICHARDS.

Dixième génération: IX.1 = X

X Kathleen Ninette RICHARDS. Sub-branche BCE A.
et George MELLANBY LITTLE.

Onzième génération: X.2 = XI

XI Julian Frances LITTLE. Sub-branche BCE AB.
et Rebecca Mary Theresa EVANS.

Douzième génération: XI.1 = XII.

XII James LITTLE. Sub-branche BCE ABA.
et Jessica ALLEN.

Treizième génération: XII.1 = XIII

XIII Thomas LITTLE.

° ca 1998.

Treizième génération: XII.2 = XIII

XIII George LITTLE.

BCE ABA
Douzième génération
James LITTLE et Jessica ALLEN

XII James LITTLE, fs Julian Frances LITTLE et Rebecca Mary Theresa EVANS.

° 11 VI 1970 Angleterre.

x ca 1995 Jessica ALLEN, fa ...

Dont:

Treizième génération

XII.1 Thomas LITTLE, fs James LITTLE et Jessica ALLEN.

° ca 1998.

XII.2 George LITTLE, fs James LITTLE et Jessica ALLEN.

° ca 2000.

D' *Elijah* MAYER et Alice MAYER à Mark LITTLE

Sixième génération

VI *Elijah* MAYER, *fs* John MARE et Martha N...
et Alice MAYER, *fa* N. MAYER et Mary N....

Septième génération

VII Edward MAYER. Branche B.
et Charlotte Eugénie Mathilde de CHAZAL

Huitième génération

VIII Laurence Mathilde MAYER. *Sub-branche* BC.
et Antoine Auguste de CHAZAL.

Neuvième génération VIII.10 = IX

IX *Éveline Alice Antonia* de CHAZAL. *Sub-branche* BCE.
et Walter WELLESBY RICHARDS.

Dixième génération: IX.1 = X

X Kathleen Ninette RICHARDS. *Sub-branche* BCE A.
et George MELLANBY LITTLE.

Onzième génération: X.2 = XI

XI Julian Frances LITTLE. *Sub-branche* BCE AB.
et Rebecca Mary Theresa EVANS.

Douzième génération: XI.2 = XII.

XII Mark LITTLE. *Sub-branche* BCE ABB.
et Jude N....

Treizième génération: XII.1 = XIII.

XII Raphael LITTLE.

° 05 II 2007.

BCE ABB

Douzième génération
Mark LITTLE et Jude N...

XII Mark LITTLE, *fs* Julian Frances LITTLE et Rebecca Mary Theresa EVANS.

° 30 IX 1971 Angleterre.

x Jude N..., *fa* ...

Dont:

Treizième génération

XII.1 Raphael LITTLE, *fs* Mark LITTLE et Jude N....

° 05 II 2007.

D'*Elijah* MAYER et Alice MAYER à Peter Nicholas LITTLE

Sixième génération

VI *Elijah* MAYER, *fs* John MARE et Martha N...
et Alice MAYER, *fa* N. MAYER et Mary N....

Septième génération

VII Edward MAYER. Branche B.
et Charlotte Eugénie Mathilde de CHAZAL

Huitième génération

VIII Laurence Mathilde MAYER. *Sub-branche* BC.
et Antoine Auguste de CHAZAL.

Neuvième génération VIII.10 = IX

IX *Eveline* Alice Antonia de CHAZAL. *Sub-branche* BCE.
et Walter WELLESBY RICHARDS.

Dixième génération: IX.1 = X

X Kathleen Ninette RICHARDS. *Sub-branche* BCE A.
et George MELLANBY LITTLE.

Onzième génération: X.2 = XI

XI Peter Nicholas LITTLE. *Sub-branche* BCE AC.
et Sharon ELLIOTT.

Douzième génération: XI.1 = XII

XII Steven LITTLE. Alliance et postérité inconnues.
° *ca* 1980.

Douzième génération: XI.2 = XII

XII Jason LITTLE. Alliance et postérité inconnues.
° *ca* 1982.

Douzième génération: XI.3 = XII

XII Christopher LITTLE. Alliance et postérité inconnues.
° *ca* 1984.

BCE AC

Onzième génération

Peter Nicholas LITTLE et Sharon ELLIOTT

XI Peter *Nicholas* LITTLE, *fs* George MELLANBY LITTLE et Kathleen Ninette RICHARDS.

° 21 XII 1953 Londres, Angleterre.

x *ca* 1978 Sharon ELLIOTT, *fa*

Dont:

Douzième génération

XI.1 Steven LITTLE, *fs* Peter Nicholas LITTLE et Sharon ELLIOTT.° *ca* 1980.**XI.2** Jason LITTLE, *fs* Peter Nicholas LITTLE et Sharon ELLIOTT.° *ca* 1982.**XI.3** Christopher LITTLE, *fs* Peter Nicholas LITTLE et Sharon ELLIOTT.° *ca* 1984.

D'*Elijah* MAYER et Alice MAYER à Alix Mathilde RICHARDS

Sixième génération

VI *Elijah* MAYER, *fs* John MARE et Martha N...
et Alice MAYER, *fa* N. MAYER et Mary N....

Septième génération

VII Edward MAYER. Branche B.
et Charlotte Eugénie Mathilde de CHAZAL

Huitième génération

VIII Laurence Mathilde MAYER. *Sub-branche* BC.
et Antoine Auguste de CHAZAL.

Neuvième génération VIII.10 = IX

IX *Éveline Alice Antonia* de CHAZAL. *Sub-branche* BCE.
et Walter WELLESBY RICHARDS.

Dixième génération: IX.2 = X

X Alix Mathilde RICHARDS. *Sub-branche* BCE B
et Iann DONALD.

Onzième génération: X.1 = XI

XI Tessa DONALD. *Sub-branche* BCE BA
et Odd Arve EIDF.

Onzième génération: X.2 = XI

XI Alison Caroline DONALD. *Sub-branche* BCE BB
et John WILKINSON.

Onzième génération: X.3 = XI

XI Cristina DONALD. *Sub-branche* BCE BC
et

- (i) Antony SARGENT.
- (ii) Mike ROBERTS

Onzième génération: X.1 = XI

XI Margaret Antonia Gabrielle DONALD. *Sub-branche* BCE BA
et Alan WESTON.

BCE B

Dixième génération

Alix Mathilde RICHARDS et Iann DONALD

X Alix Mathilde **RICHARDS**, *fa* Walter WELLENBY **RICHARDS** et *Évelyne Alice Antonia* de **CHAZAL**.

° 11 X 1918 Orange Free State, RSA.

✕ ...

x 15 XII 1938 Londres, Iann **DONALD**⁴⁰⁴, *fs* John **DONALD** et Helen **BURROW WILSON**.

Dont:

Onzième génération

X.1 Tessa **DONALD**, *fa* Iann **DONALD** et Alix Mathilde **RICHARDS**.

Suit en BCE BA.XI.

° 02 IX 1939 Oxford, Angleterre.

x 18 XII 1966 Glasgow, Odd Arve **EIDF**⁴⁰⁵, *fs* ...

X.2 Alison *Caroline* **DONALD**, *fa* Iann **DONALD** et Alix Mathilde **RICHARDS**.

Suit en BCE BB.XI.

° 03 VI 1945 Angleterre.

x John **WILKINSON**, *fs* ...

X.3 Cristina **DONALD**, *fa* Iann **DONALD** et Alix Mathilde **RICHARDS**.

Suit en BCE BC.XI.

° 19 III 1952 Londres.

x/1 23 I 1971 Surrey, Anthony **SARGENT**, *fs* ...

x/2 Mike **ROBERTS**, *fs* ...

X.4 Margaret Antonia Gabrielle **DONALD**, *fa* Iann **DONALD** et Alix Mathilde **RICHARDS**.

Suit en BCE BD.XI.

° 01 VI 1959.

x Allan **WESTON**, *fs*

⁴⁰⁴ Iann **DONALD**, ° 27 XII 1910 Cornouailles.

⁴⁰⁵ Odd Arve **EIDF**, ° .. 1936 Norvège.

D'*Elijah* MAYER et Alice MAYER à Tessa DONALD

Sixième génération

VI *Elijah* MAYER, *fs* John MARE et Martha N...
et Alice MAYER, *fa* N. MAYER et Mary N....

Septième génération

VII Edward MAYER. Branche B.
et Charlotte Eugénie Mathilde de CHAZAL

Huitième génération

VIII Laurence Mathilde MAYER. Sub-branche BC.
et Antoine Auguste de CHAZAL.

Neuvième génération VIII.10 = IX

IX Éveline Alice Antonia de CHAZAL. Sub-branche BCE.
et Walter WELLESBY RICHARDS.

Dixième génération: IX.2 = X

X Alix Mathilde RICHARDS. Sub-branche BCE B
et Iann DONALD.

Onzième génération: X.1 = XI

XI Tessa DONALD. Sub-branche BCE BA
et Odd Arve EIDF.

Douzième génération: XI.1 = XII

XII Ivar EIDF. Sub-branche BCE BAA
et Eva N....

Douzième génération: XI.2 = XII

XII Kiersti EIDF. Sub-branche BCE BAB
et Nick SAVARIS.

Douzième génération: XI.3 = XII

XII Iann EIDF. Sub-branche BCE BAC
et Eva N....(?)

Douzième génération: XI.4 = XII

XII Sam EIDF. Sub-branche BCE BAD
et Sirpa N....BCE BA
Onzième génération
Tessa DONALD et Odd Arve EIDF**XI Tessa DONALD, fa Iann DONALD et Alix Mathilde RICHARDS.**

° 02 IX 1939 Oxford, Angleterre.

x 18 XII 1966 Glasgow, Odd Arve **EIDF**⁴⁰⁶, *fs* ...

Enfants:

Douzième génération

XI.1 Ivar EIDF, fs Odd Arve EIDF et Tessa DONALD.

Suit en BCE BAXII.

° 16 VIII 1962.

x ca 1987 Eva N....

XI.2 Kiersti EIDF, fa Odd Arve EIDF et Tessa DONALD.

° 19 XII 1967.

x Nick SAVARIS.

XI.3 Iann EIDF, fs Odd Arve EIDF et Tessa DONALD.

°

x Eva N....(?).

XI.4 Sam EIDF, fs Odd Arve EIDF et Tessa DONALD.

°

x Sirpa N....

Ils auraient adopté (à vérifier):

XI.5 Mitchoko EIDF.

° ... Vietnam.

XI.6 Mitchoka ?? EIDF.

° ... Vietnam.

⁴⁰⁶ Odd Arve **EIDF**, ° .. 1936 Norvège.

D'*Elijah* MAYER et Alice MAYER à Ivar EIDF

Sixième génération

VI *Elijah* MAYER, *fs* John MARE et Martha N...
et Alice MAYER, *fa* N. MAYER et Mary N....

Septième génération

VII Edward MAYER. Branche B.
et Charlotte Eugénie Mathilde de CHAZAL

Huitième génération

VIII Laurence Mathilde MAYER. *Sub*-branche BC.
et Antoine Auguste de CHAZAL.

Neuvième génération VIII.10 = IX

IX *Éveline Alice Antonia* de CHAZAL. *Sub*-branche BCE.
et Walter WELLESBY RICHARDS.

Dixième génération: IX.2 = X

X *Alix Mathilde* RICHARDS. *Sub*-branche BCE B
et Iann DONALD.

Onzième génération: X.1 = XI

XI Tessa DONALD. *Sub*-branche BCE BA
et Odd Arve EIDF.

Douzième génération: XI.1 = XII

XII Ivar EIDF. *Sub*-branche BCE BAA
et Eva N....

Treizième génération: XII.1 = XIII

XIII Iann EIDF.

° *ca* 1990

Treizième génération: XII.2 = XIII

XIII Elizabeth EIDF.

° *ca* 1992

Treizième génération: XII.3 = XIII

XIII Victoria EIDF.

° *ca* 1993.

BCE BAA
Douzième génération
Ivar EIDF et Eva N...

XII Ivar EIDF, *fs* Odd Arve EIDF et Tessa DONALD.

° 16 VIII 1962.

x *ca* 1987 *Eva N....*

Dont:

Treizième génération

XII.1 Iann EIDF, *fs* Ivar EIDF et Eva N....

° *ca* 1990.

Alliance et postérité inconnues.

XII.2 Elizabeth EIDF, *fa* Ivar EIDF et Eva N....

° *ca* 1992.

Alliance et postérité inconnues.

XII.3 Victoria EIDF, *fa* Ivar EIDF et Eva N....

° *ca* 1994.

D' *Elijah* MAYER et Alice MAYER à Kiersti EIDF

Sixième génération

VI *Elijah* MAYER, *fs* John MARE et Martha N...
et Alice MAYER, *fa* N. MAYER et Mary N....

Septième génération

VII Edward MAYER. Branche B.
et Charlotte Eugénie Mathilde de CHAZAL

Huitième génération

VIII Laurence Mathilde MAYER. *Sub-branche* BC.
et Antoine Auguste de CHAZAL.

Neuvième génération VIII.10 = IX

IX *Eveline* Alice Antonia de CHAZAL. *Sub-branche* BCE.
et Walter WELLESBY RICHARDS.

Dixième génération: IX.2 = X

X *Alix* Mathilde RICHARDS. *Sub-branche* BCE B
et Iann DONALD.

Onzième génération: X.1 = XI

XI Tessa DONALD. *Sub-branche* BCE BA
et Odd Arve EIDF.

Douzième génération: XI.2 = XII

XII Kiersti EIDF. *Sub-branche* BCE BAB
et Nick SAVARIS.

Treizième génération: XII.1 = XIII

XIII Ian SAVARIS.

° *ca* 1992.

Treizième génération: XII.2 = XIII

XIII Mikael SAVARIS.

° *ca* 1994.BCE BAB
Douzième génération
Kiersti EIDF et Nick SAVARIS**XII** Kiersti **EIDF**, *fa* Odd Arve **EIDF** et Tessa **DONALD**.

° 19 XII 1967.

x *ca* 1990 Nick **SAVARIS**, *fs* ...

Dont:

Treizième génération
Descendance SAVARIS**XII.1** Ian **SAVARIS**, *fs* Nick **SAVARIS** et Kiersti **EIDF**.° *ca* 1992.**XII.2** Mikael **SAVARIS**, *fs* Nick **SAVARIS** et Kiersti **EIDF**.° *ca* 1994.

D' *Elijah* MAYER et Alice MAYER à Ian EIDF

Sixième génération

VI *Elijah* MAYER, *fs* John MARE et Martha N...
et Alice MAYER, *fa* N. MAYER et Mary N....

Septième génération

VII Edward MAYER. Branche B.
et Charlotte Eugénie Mathilde de CHAZAL

Huitième génération

VIII Laurence Mathilde MAYER. *Sub-branche* BC.
et Antoine Auguste de CHAZAL.

Neuvième génération VIII.10 = IX

IX *Eveline* Alice Antonia de CHAZAL. *Sub-branche* BCE.
et Walter WELLESBY RICHARDS.

Dixième génération: IX.2 = X

X *Alix* Mathilde RICHARDS. *Sub-branche* BCE B
et Iann DONALD.

Onzième génération: X.1 = XI

XI Tessa DONALD. *Sub-branche* BCE BA
et Odd Arve EIDF.

Douzième génération: XI.3 = XII

XII Ian EIDF. *Sub-branche* BCE BAC
et Eva N....(?)

Treizième génération: XII.3 = XIII

XIII Max EIDF.

° ...

BCE BAC
Douzième génération
Ian EIDF et Eva N...**XII Ian EIDF, *fs* Odd Arve EIDF et Tessa DONALD.**

°

x Eva N....(?).

Dont:

Treizième génération

XII.1 Max EIDF, *fs* Ian EIDF et Eva N....

° ...

D' *Elijah* MAYER et Alice MAYER à Sam EIDF

Sixième génération

VI *Elijah* MAYER, *fs* John MARE et Martha N...
et Alice MAYER, *fa* N. MAYER et Mary N....

Septième génération

VII Edward MAYER. Branche B.
et Charlotte Eugénie Mathilde de CHAZAL

Huitième génération

VIII Laurence Mathilde MAYER. *Sub-branche* BC.
et Antoine Auguste de CHAZAL.

Neuvième génération VIII.10 = IX

IX *Éveline Alice Antonia* de CHAZAL. *Sub-branche* BCE.
et Walter WELLESBY RICHARDS.

Dixième génération: IX.2 = X

X *Alix Mathilde* RICHARDS. *Sub-branche* BCE B
et Iann DONALD.

Onzième génération: X.1 = XI

XI Tessa DONALD. *Sub-branche* BCE BA
et Odd Arve EIDF.

Douzième génération: XI.4 = XII

XII Sam EIDF. *Sub-branche* BCE BAD
et Sirpa N....

Treizième génération: XII.1 = XIII

XIII Kristian EIDF.

° ...

Treizième génération: XII.1 = XIII

XIII Mathias EIDF.

° ...

BCE BAD
Douzième génération
Sam EIDF et Sirpa N....

XII Sam EIDF, *fs* Odd Arve EIDF et Tessa DONALD.

°

x Sirpa N....

Dont:

Treizième génération

XII.1 Kristian EIDF, *fs* Sam EIDF et Sirpa N....

° ...

XII.2 Mathias EIDF, *fs* Sam EIDF et Sirpa N....

° ...

D'*Elijah* MAYER et Alice MAYER à Alison Caroline DONALD

Sixième génération

VI *Elijah* MAYER, *fs* John MARE et Martha N...
et Alice MAYER, *fa* N. MAYER et Mary N....

Septième génération

VII Edward MAYER. Branche B.
et Charlotte Eugénie Mathilde de CHAZAL

Huitième génération

VIII Laurence Mathilde MAYER. *Sub*-branche BC.
et Antoine Auguste de CHAZAL.

Neuvième génération VIII.10 = IX

IX *Éveline Alice Antonia* de CHAZAL. *Sub*-branche BCE.
et Walter WELLESBY RICHARDS.

Onzième génération: X.2 = XI

XI Alison Caroline DONALD. *Sub*-branche BCE BBA
et John WILKINSON.

Douzième génération: XI.1 = XII

XII Zoe WILKINSON. Alliance et postérité inconnues
° ... 1980.

Douzième génération: XI.2 = XII

XII Ruairidh WILKINSON. Alliance et postérité inconnues.
° ... 1982.

BCE BBA

Onzième génération

Alison Caroline DONALD et John WILKINSON

XI Alison Caroline DONALD, *fa* Ian DONALD et Alix Mathilde RICHARDS.

Suit en BCE BB.XI.

° 03 VI 1945 Angleterre.

x John WILKINSON, *fs* ...

Enfants:

Douzième génération

Descendance WILKINSON

XI.1 Zoe WILKINSON, *fa* John WILKINSON et Alison Caroline DONALD.

° ... 1980.

XI.2 Ruairidh WILKINSON, *fa* John WILKINSON et Alison Caroline DONALD.

° ... 1982.

D' *Elijah* MAYER et Alice MAYER à Cristina DONALD

Sixième génération

VI *Elijah* MAYER, *fs* John MARE et Martha N...
et Alice MAYER, *fa* N. MAYER et Mary N....

Septième génération

VII Edward MAYER. Branche B.
et Charlotte Eugénie Mathilde de CHAZAL

Huitième génération

VIII Laurence Mathilde MAYER. *Sub-branche* BC.
et Antoine Auguste de CHAZAL.

Neuvième génération VIII.10 = IX

IX *Éveline Alice Antonia* de CHAZAL. *Sub-branche* BCE.
et Walter WELLESBY RICHARDS.

Dixième génération: IX.2 = X

X *Alix Mathilde* RICHARDS. *Sub-branche* BCE B
et Iann DONALD.

Onzième génération: X.3 = XI

XI Cristina DONALD. *Sub-branche* BCE BC
et

(i) Antony SARGENT.

(ii) Mike ROBERTS

Douzième génération: XI.1 = XII

XII *Daniel* SARGENT. Alliance et postérité inconnues
° *ca* 1973?

Douzième génération: XI.2 = XII

XII *Lorien* ROBERTS. Alliance et postérité inconnues
° *ca* 1973?

Douzième génération: XI.1 = XII

XII *Islay* ROBERTS. Alliance et postérité inconnues
° *ca* 1973?

BCE BC

Onzième génération

(i) Cristina DONALD et Anthony SARGENT

(ii) Cristina DONALD et Mike ROBERTS

XI Cristina DONALD, *fa* Ian DONALD et *Alix Mathilde* RICHARDS.

° 19 III 1952 Londres.

x/1 23 I 1971 Surrey, Anthony **SARGENT**, *fs* ...

x/2 *ca* 1975?, Mike **ROBERTS**, *fs* ...

Enfants:

Douzième génération
Descendance SARGENT

XI.1 Daniel SARGENT, *fs* Anthony **SARGENT** et Cristina **DONALD**.

° *ca* 1973.

Alliance et postérité inconnues.

Douzième génération
Descendance ROBERTS

XI.2 Lorien ROBERTS, *fs* Mike **ROBERTS** et Cristina **DONALD**.

° *ca* 1977.

Alliance et postérité inconnues.

XI.3 Islay ROBERTS, *fs* Mike **ROBERTS** et Cristina **DONALD**.

° *ca* 1980.

Alliance et postérité inconnues.

D'*Elijah* MAYER et Alice MAYER à Margaret Antonia Gabrielle DONALD

Sixième génération

VI *Elijah* MAYER, *fs* John MARE et Martha N...
et Alice MAYER, *fa* N. MAYER et Mary N....

Septième génération

VII Edward MAYER. Branche B.
et Charlotte Eugénie Mathilde de CHAZAL

Huitième génération

VIII Laurence Mathilde MAYER. *Sub-branche* BC.
et Antoine Auguste de CHAZAL.

Neuvième génération VIII.10 = IX

IX *Éveline Alice Antonia* de CHAZAL. *Sub-branche* BCE.
et Walter WELLESBY RICHARDS.

Dixième génération: IX.2 = X

X *Alix Mathilde* RICHARDS. *Sub-branche* BCE B
et Iann DONALD.

Onzième génération: X.4 = XI

XI Margaret Antonia Gabrielle DONALD. *Sub-branche* BCE BD
et Alan WESTON.

Douzième génération: XI.1 = XII

XII Beth WESTON. Alliance et postérité inconnues.
° *ca* 1984.

Douzième génération: XI.1 = XII

XII Mark WESTON. Alliance et postérité inconnues.
° *ca* 1986.

BCE BD

Onzième génération

Margaret Antonia Gabrielle DONALD et Allan WESTON

XI Margaret Antonia Gabrielle DONALD, *fa* Ian DONALD et *Alix Mathilde* RICHARDS.

° 01 VI 1959.

x *ca* 1982, Allan WESTON, *fs* ...

Enfants:

Douzième génération

XI.1 Beth WESTON, *fa* Alan WESTON et Margaret Antonia Gabrielle DONALD.
° *ca* 1984.

XI.2 Mark WESTON, *fa* Alan WESTON et Margaret Antonia Gabrielle DONALD.
° *ca* 1986

D'*Elijah* MAYER et Alice MAYER à Antoine Clifford Daniel de CHAZAL

Sixième génération

VI *Elijah* MAYER, *fs* John MARE et Martha N...
et Alice MAYER, *fa* N. MAYER et Mary N....

Septième génération

VII Edward MAYER. Branche B.
et Charlotte Eugénie Mathilde de CHAZAL

Huitième génération

VIII Laurence Mathilde MAYER. *Sub-branche* BC.
et Antoine Auguste de CHAZAL.

Neuvième génération VIII.12 = IX.

IX Jean de CHAZAL. *Sub-branche* BCF
et Marie Irène *Antonia* GALLET.

Dixième génération: IX.1 = X

X Joséphe Mathilde *Myriam* de CHAZAL. *Sub-branche* BCF A
et Louis Aristide Ypres *Marcel* REGNARD.

Dixième génération: IX.1 = X

X Mathilde Jeanne *May* de CHAZAL. *Sub-branche* BCF B
et Paul Gabriel *Guy* REGNARD

BCF A

Neuvième génération de CHAZAL

Jean de CHAZAL et Marie Irène *Antonia* GALLET**IX Jean de CHAZAL, *fs* Antoine Auguste de CHAZAL et Germaine Laurence Eugénie Mathilde MAYER.**

Établi en Afrique du Sud. Arriva à Maurice en septembre 1926. Il avait pris part à la Grande Guerre et Londres lui remit *La First Infantry 1914-1915 Medal*, le *I.A.R (1914-1918) Medal* et la *Victory Medal (1914-1919)* (*in* Le CERNÉEN 28 IX 1926).

° 03 VI 1890.

✕ 05 XI 1944 chez Madame Maurice REGNARD, Floréal; absoute 06 XI 1944 St-Jean, i✕ cimetière de St-Jean.

x ... Marie Irène *Antonia* GALLET⁴⁰⁷, veuve de Georges ARNULPHY, *fa* Charles André GALLET⁴⁰⁸ et Marie Charlotte Amélie PATU de ROSEMOND.

Dont:

Dixième génération de CHAZAL
Descendance de CHAZAL**IX.1 Joséphe Mathilde *Myriam* de CHAZAL, *fa* Jean de CHAZAL et Marie Irène *Antonia* GALLET.**

Suit en BCF A.X.

° 30 X 1919 Tinley-Manor (Natal).

✕

xc 31 V 1941 Curepipe, Louis Aristide Ypres *Marcel* REGNARD⁴⁰⁹, *fs* Louis Jules Gabriel *Maurice* REGNARD et Marguerite Simone CHEVREAU. Témoins: Guy REGNARD, Roger DESVAUX de MARIGNY, Philippe LE CLÉZIO, André ARNULPHY, Raoul d'EMMEREZ de CHARMOY, Roger BAX de KEATING.

xr 04 VI 1941 Notre-Dame-du-Bon-Conseil, Moka.

IX.2 Mathilde Jeanne *May* de CHAZAL, *fa* Jean de CHAZAL et Marie Irène *Antonia* GALLET.

Suit en BCF B.X

° 25 IV 1923 Tinley-Manor (Natal).

x 17 VI 1944 Curepipe, Paul Gabriel *Guy* REGNARD⁴¹⁰, *fs* Louis Jules Gabriel *Maurice* REGNARD et Marguerite Simone CHEVREAU.

⁴⁰⁷ Marie Irène *Antonia* GALLET. ° 31 III 1888, b 16 V 1888 Ste-Thérèse. Parrain: Adolphe WIEHE pour Hippolyte FÉRY d'ESCLAUDS; marraine: Marie GALLET pour dame Edgard GALLET. ✕ 20 VI 1973, i✕ cimetière de St-Jean. xr 31 I 1911 Notre-Dame-du-Refuge, New-Grove, Georges ARNULPHY, *fs* Marie Louis Amédée ARNULPHY et Perrine Antoinette Augusta AMIC.

⁴⁰⁸ Charles André GALLET. Correspondant du CERNÉEN, il y fit paraître: *La Peine Capitale* (06 VIII 1938); *Tribune Libre*: M. HOOPER *v/s* Nos Lois (01 XII 1938). ° ca 1872. ✕ (71 ans) 06 VI 1943 Quatre-Bornes. x ... Marie Charlotte Amélie PATU de ROSEMOND.cm (séparation de biens).

⁴⁰⁹ Louis Aristide Ypres *Marcel* REGNARD, ° 09 IV 1916 Moka, b 28 I 1917 St-Pierre-ès-Liens. Parrain: Louis Gaston REGNARD; marraine: Hélène REGNARD. xc 31 V 1941 Curepipe, Joséphe Mathilde *Myriam* de CHAZAL, *fa* Jean de CHAZAL et *Antonia* GALLET (ci-dessus).

⁴¹⁰ Paul Gabriel *Guy* REGNARD. ° 15 VIII 1914 Moka. ✕ 26 V 1988 Curepipe.

Voir la généalogie REGNARD, famille de St-Andeux (Côte d'Or), passée à l'Isle de France avec Pierre REGNARD, *fs* Pierre REGNARD, chirurgien et Jeanne FORESTIER. Arrivé le 10 VII 1760 sur le *Comte-d'Artois* avec le Régiment de Cambrésis. Capitaine aide-major de la Milice Nationale, Quartier de Rivière-du-Rempart. ° 22 X 1728 Saint-Andeux (Côte d'Or), b 24 X 1728. ✕ 11 VIII 1783 Pamplémousses, i✕ 12 VIII 1783 St-François-d'Assise. Témoins: Jean Victor GALDEMAR, chirurgien, beau-frère, Jean Louis CAUVELET, capitaine des Milices Nationales, Jean-Baptiste NICOL, François LATOUR, officier des dites milices. xr 27 VIII 1776 St-François-d'Assise, Jeanne Perrine TISSIER, *fa* François TISSIER* et Anne TALFUMIER. Témoins: Pierre GARNIER, Adrien LEMERLE, Antoine Joseph DARUTY, Pierre PRIOUX, Jean Louis CAUVELET.

Note*:François TISSIER, originaire du diocèse de Besançon. Arrivé sur l'*Indien* le 18 V 1753. Forgeron, maître de forges aux *Forges de Mon Désir*. Officier des Troupes Nationales.

Cf (i) Patrick HAREL « Histoire généalogique de la famille REGNARD » (inéd) ; (ii) L. Noël REGNARD, « Filiations Mauriciennes », Esclapon Ltd. 1975.

D'Elijah MAYER et Alice MAYER à Myriam de CHAZAL

Sixième génération

VI Elijah MAYER, fs John MARE et Martha N...
et Alice MAYER, fa N. MAYER et Mary N....

Septième génération

VII Edward MAYER. Branche B.
et Charlotte Eugénie Mathilde de CHAZAL

Huitième génération

VIII Laurence Mathilde MAYER. Sub-branche BC.
et Antoine Auguste de CHAZAL.

Neuvième génération VIII.12 = IX.

IX Jean de CHAZAL. Sub-branche BCF
et Marie Irène Antonia GALLET.

Dixième génération: IX.1 = X

X Josèphe Mathilde Myriam de CHAZAL. Sub-branche BCF A
et Louis Aristide Ypres Marcel REGNARD.

Onzième génération: X.1 = XI

X Maurice Cyril Robert REGNARD. Sub-branche BCF AA
et Marie Anne Geneviève WIEHE.

Onzième génération: X.2 = XI

X Jean Richard Daniel REGNARD. Sub-branche BCF AB
et Susan Mary TEER.

Onzième génération: X.3 = XI

X Louis Marcel Patrick REGNARD. Alliance et postérité inconnues
° 12 III 1954 Curepipe.

Onzième génération: X.3 = XI

X Eric Louis Michel REGNARD. Sub-branche BCF AD.
et Catherine KOENIG, fa ...

BCF A

Dixième génération

Josèphe Mathilde Myriam de CHAZAL et Louis Aristide Ypres Marcel REGNARD

X Josèphe Mathilde Myriam de CHAZAL, fa Jean de CHAZAL et Marie Irène Antonia GALLET.

Josèphe Mathilde
Myriam de CHAZAL



Louis Aristide Ypres
Marcel REGNARD



Myriam de CHAZAL et Marcel REGNARD en photo (2000).

° 30 X 1919 Tinley-Manor (Natal).

xc 31 V 1941 Curepipe, Louis Aristide Ypres Marcel REGNARD⁴¹¹, fs Louis Jules Gabriel Maurice REGNARD et Marguerite Simone CHEVREAU. Témoins: Guy REGNARD, Roger DESVAUX de MARIGNY, Philippe LECLÉZIO, André ARNULPHY, Raoul d'EMMEREZ de CHARMOY, Roger BAX de KEATING.

xr 04 VI 1941 Notre-Dame-du-Bon-Conseil, Moka.

Dont:

Onzième génération

X.1 Maurice Cyril Robert REGNARD, fs Louis Aristide Ypres Marcel REGNARD et Josèphe Mathilde Myriam de CHAZAL.

Suit en BCF AA.XI

° 10 VI 1942 Curepipe.

x 07 IX 1965 Curepipe, Marie Anne Geneviève WIEHE⁴¹², fa Henri WIEHE et Daisy MAYER.

X.2 Jean Richard Daniel REGNARD, fs Louis Aristide Ypres Marcel REGNARD et Josèphe Mathilde Myriam de CHAZAL.

Suit en BCF AB.XI

° 08 IV 1949 Curepipe.

x 03 XII 1977 Johannesburg, Goateng-Transvaal, Susan Mary TEER, fa Terry TEER et Ne N....

X.3 Louis Marcel Patrick REGNARD, fs Louis Aristide Ypres Marcel REGNARD et Josèphe Mathilde Myriam de CHAZAL.

° 12 III 1954 Curepipe.

Alliance et postérité inconnues.

⁴¹¹ Louis Aristide Ypres Marcel REGNARD, ° 09 IV 1916 Moka, b 28 I 1917 St-Pierre-ès-Liens. Parrain: Louis Gaston REGNARD; marraine: Hélène REGNARD. xc 31 V 1941 Curepipe, Josèphe Mathilde Myriam de CHAZAL, fa Jean de CHAZAL et Antonia GALLET (ci-dessus).

⁴¹² Marie Anne Geneviève WIEHE, 29 XII 1944.

X.4 Eric Louis *Michel* **REGNARD**, fs Louis Aristide Ypres Marcel **REGNARD** et Josèphe Mathilde Myriam **de CHAZAL**.

Suit en BCA AC.XI.

° 09 VIII 1959 Curepipe.

x ... Catherine **KOENIG**, fa Jean Marie Clément **KOENIG** et Marie Thérèse Annick **PITOT**.

D'*Elijah* MAYER et Alice MAYER à Antoine Clifford Daniel de CHAZAL

Sixième génération

VI *Elijah* MAYER, *fs* John MARE et Martha N...
et Alice MAYER, *fa* N. MAYER et Mary N....

Septième génération

VII Edward MAYER. Branche B.
et Charlotte Eugénie Mathilde de CHAZAL

Huitième génération

VIII Laurence Mathilde MAYER. *Sub-branche* BC.
et Antoine Auguste de CHAZAL.

Neuvième génération VIII.12 = IX.

IX Jean de CHAZAL. *Sub-branche* BCF.
et Marie Irène *Antonia* GALLET.

Dixième génération: IX.1 = X

X Josèphe Mathilde *Myriam* de CHAZAL. *Sub-branche* BCF A.
et Louis Aristide Ypres *Marcel* REGNARD.

Onzième génération: X.1 = XI

X Maurice Cyril *Robert* REGNARD. *Sub-branche* BCF AA ⇒ BEC EC
et Marie Anne Geneviève WIEHE.

Douzième génération: XI.1 = XII

XII Robert Bruno *Éric* REGNARD. *Sub-branche* BCF AAA.
° 06 X 1966 Curepipe.

Douzième génération: XI.2 = XII

XII Robert Michel *Jan* REGNARD. Alliance et postérité inconnues
° 06 X 1966 Curepipe. *Frère gémeau du précédent.*

Douzième génération: XI.3 = XII

XII Robert Marc *Christophe* REGNARD. *Sub-branche* BCF AAC.
° 17 IX 1971 Curepipe.

Douzième génération: XI.4 = XII

XI Geneviève Anne *Sophie* REGNARD. *Sub-branche* BCF AAD.
° 08 III 1978 Curepipe.

Leur postérité est détaillée en BEC EC; elle est résumée ici pour convenance

BCF AA

Dixième génération

Maurice Cyril Robert REGNARD et Marie Anne Geneviève WIEHE

X Maurice Cyril *Robert* REGNARD, *fs* Louis Aristide Ypres Marcel REGNARD et Josèphe Mathilde Myriam de CHAZAL.

Un des directeurs de MAUTOURCO, agence de tourisme mauricienne. Emigra en Australie vers 1980. Établi à Perth, il acquiert une station d'essence puis une ferme qu'il exploitera jusqu'à 2007, avant sa retraite.

° 10 VI 1942 Curepipe.

x 07 IX 1965 Curepipe, Marie Anne Geneviève WIEHE⁴¹³, *fa* Henri WIEHE et Daisy MAYER.

Enfants:

Onzième génération
Descendance REGNARD

XI.1 Robert Michel *Jan* REGNARD, *fs* Maurice Cyril *Robert* REGNARD et Marie Anne Geneviève WIEHE.

Suit en BCF AAA.XII ⇒ BEC ECA XII.

° 06 X 1966 Curepipe.

x 22 II 1998 Perth, Western Australie, Kellie SUTTON, *fa* ...

XI.2 Robert Bruno *Éric* "Cricket" REGNARD, *fs* Maurice Cyril *Robert* REGNARD et Marie Anne Geneviève WIEHE.

° 16 XII 1968 Curepipe.

Sans alliance en 2016.

XI.3 Robert Marc *Christophe* REGNARD, *fs* Maurice Cyril *Robert* REGNARD et Marie Anne Geneviève WIEHE.

° 17 IX 1971 Curepipe.

Sans alliance en 2016.

XI.4 Geneviève Anne *Sophie* REGNARD, *fa* Maurice Cyril *Robert* REGNARD et Marie Anne Geneviève WIEHE.

Suit en BCF AAD.XII ⇒ BEC DCD.XII

° 08 III 1978 Curepipe.

x 13 VI 2011 Perth, Matthew Chapman HUDSON, *fs* ...

⁴¹³ Marie Anne Geneviève WIEHE, 29 XII 1944.

D' *Elijah* MAYER et Alice MAYER à Jean Richard Daniel REGNARD

Sixième génération

VI *Elijah* MAYER, *fs* John MARE et Martha N...
et Alice MAYER, *fa* N. MAYER et Mary N....

Septième génération

VII Edward MAYER. Branche B.
et Charlotte Eugénie Mathilde de CHAZAL

Huitième génération

VIII Laurence Mathilde MAYER. *Sub-branche* BC.
et Antoine Auguste de CHAZAL.

Neuvième génération VIII.12 = IX.

IX Jean de CHAZAL. *Sub-branche* BCF
et Marie Irène *Antonia* GALLET.

Dixième génération: IX.1 = X

X Josèphe Mathilde *Myriam* de CHAZAL. *Sub-branche* BCF A
et Louis Aristide Ypres *Marcel* REGNARD.

Onzième génération: X.2 = XI

X Jean Richard *Daniel* REGNARD. *Sub-branche* BCF AB
et Susan Mary TEER.

Douzième génération: XI.1 = XII

XII Louise *Meredith* REGNARD. Alliance et postérité inconnues.
° 21 X 1978 Johannesburg.

Douzième génération: XI.2 = XII

XII Ne REGNARD. Alliance et postérité inconnues.
° 10/11 V 1980 Johannesburg.

Douzième génération: XI.3 = XII

XII Ne REGNARD. Alliance et postérité inconnues.
°

Douzième génération: XI.2 = XII

XII Ne REGNARD. Alliance et postérité inconnues.
°

BCF AB

Onzième génération

Jean Richard Daniel REGNARD et Susan Mary TEER

XI Jean Richard *Daniel* **REGNARD**, *fs* Louis Aristide Ypres Marcel **REGNARD** et Josèphe Mathilde Myriam **de CHAZAL**.

D'Afrique du Sud, il émigra avec sa famille à Perth, Australie.

° 08 IV 1949 Curepipe.

x 03 XII 1977 Johannesburg, Goateng-Transvaal, Susan Mary **TEER**, *fa* Terry **TEER** et Ne **N....**

Dont:

Douzième génération

XI.1 Louise *Meredith* **REGNARD**, *fa* Jean Richard Daniel **REGNARD** et Susan Mary **TEER**.

° 21 X 1978 Johannesburg.

XI.2 Ne **REGNARD**, *fa* Jean Richard Daniel **REGNARD** et Susan Mary **TEER**.

° 10/11 V 1980 Johannesburg.

D'*Elijah* MAYER et Alice MAYER à Éric Louis Michel REGNARD

Sixième génération

VI *Elijah* MAYER, *fs* John MARE et Martha N...
et Alice MAYER, *fa* N. MAYER et Mary N....

Septième génération

VII Edward MAYER. Branche B.
et Charlotte Eugénie Mathilde de CHAZAL

Huitième génération

VIII Laurence Mathilde MAYER. *Sub-branche* BC
et Antoine Auguste de CHAZAL.

Neuvième génération VIII.12 = IX.

IX Jean de CHAZAL. *Sub-branche* BCF
et Marie Irène *Antonia* GALLET.

Dixième génération: IX.1 = X

X Josèphe Mathilde *Myriam* de CHAZAL. *Sub-branche* BCF A
et Louis Aristide Ypres *Marcel* REGNARD.

Onzième génération: X.4 = XI

X Éric Louis *Michel* REGNARD. *Sub-branche* BCF AC.
et Catherine KOENIG.

Douzième génération: XI.1 = XII

XII Jo-Ann REGNARD.

° ...

Douzième génération: XI.2 = XII

XII Mary-Lou REGNARD.

° ...

BCA AC

Onzième génération

Éric Louis Michel REGNARD et Catherine KOENIG

XI Eric Louis *Michel* REGNARD, *fs* Louis Aristide Ypres Marcel REGNARD et Josèphe Mathilde Myriam de CHAZAL.Eric Louis Michel REGNARD
Chazfest 2007Catherine KOENIG
Chazfest 2007

° 09 VIII 1959 Curepipe.

x ... Catherine KOENIG⁴¹⁴, *fa* Jean Marie Clément KOENIG et Marie Thérèse Annick PITOT.

Dont:

Douzième génération

XI.1 Jo-Ann REGNARD, *fa* Éric Louis *Michel* REGNARD et Catherine KOENIG.

Ancienne élève de "Le Bocage International School". Poursuivit ses études à "The Make-up Technicians", Sydney. Australie.

° ...

Jo-Ann REGNARD
et Wesley SAMOUILHAN
23 XII 2014 ex Facebook 2017Jo-Ann REGNARD
26 XI 2012 ex Facebook 2017**XI.2** Mary-Lou REGNARD, *fa* Éric Louis *Michel* REGNARD et Catherine KOENIG.

° ...

⁴¹⁴ Catherine KOENIG, ° ...1959.

D'*Elijah* MAYER et Alice MAYER à Antoine Clifford Daniel de CHAZAL

Sixième génération

VI *Elijah* MAYER, *fs* John MARE et Martha N...
et Alice MAYER, *fa* N. MAYER et Mary N....

Septième génération

VII Edward MAYER. Branche B.
et Charlotte Eugénie Mathilde de CHAZAL

Huitième génération

VIII Laurence Mathilde MAYER. *Sub-branche* BC.
et Antoine Auguste de CHAZAL.

Neuvième génération VIII.12 = IX.

IX Jean de CHAZAL. *Sub-branche* BCF
et Marie Irène *Antonia* GALLET.

Dixième génération: IX.1 = X

X Mathilde Jeanne *May* de CHAZAL. *Sub-branche* BCF B
et Paul Gabriel *Guy* REGNARD.

Onzième génération X.1 = XI

XI Marie Josée Christiane REGNARD.
° 02 III 1945 Curepipe

BCF B

Dixième génération

Mathilde Jeanne *May* de CHAZAL et Paul Gabriel *Guy* REGNARD

X Mathilde Jeanne *May* de CHAZAL, *fa* Jean de CHAZAL et Marie Irène *Antonia* GALLET.

° 25 IV 1923 Tinley-Manor (Natal).

✕ ...

x 17 VI 1944 Curepipe, Paul Gabriel *Guy* REGNARD⁴¹⁵, *fs* Louis Jules Gabriel *Maurice* REGNARD et Marguerite Simone CHEVREAU.

Dont:

Onzième génération

Descendance REGNARD

X.1 Marie Josée Christiane REGNARD, *fa* Paul Gabriel *Guy* REGNARD et Mathilde Jeanne *May* de CHAZAL.

Suit en BCF BA.XI.

° 02 III 1945 Curepipe.

x 09 V 1970 Curepipe, Louis André Marie Jean *Pierre* REGNARD, *fs* André REGNARD et Annie LECLÉZIO.

⁴¹⁵ Paul Gabriel *Guy* REGNARD. ° 15 VIII 1914 Moka. ✕ 26 V 1988 Curepipe.

Voir la généalogie REGNARD, famille de St-Andeux (Côte d'Or), passée à l'Isle de France avec Pierre REGNARD, *fs* Pierre REGNARD, chirurgien et Jeanne FORESTIER. Arrivé le 10 VII 1760 sur le *Comte-d'Artois* avec le Régiment de Cambrésis. Capitaine aide-major de la Milice Nationale, Quartier de Rivière-du-Rempart. ° 22 X 1728 Saint-Andeux (Côte d'Or), b 24 X 1728. ✕ 11 VIII 1783 Pamplémousses, i✕ 12 VIII 1783 St-François-d'Assise. Témoins: Jean Victor GALDEMAR, chirurgien, beau-frère, Jean Louis CAUVELET, capitaine des Milices Nationales, Jean-Baptiste NICOL, François LATOUR, officier des dites milices. xr 27 VIII 1776 St-François-d'Assise, Jeanne Perrine TISSIER, *fa* François TISSIER* et Anne TALFUMIER. Témoins: Pierre GARNIER, Adrien LEMERLE, Antoine Joseph DARUTY, Pierre PRIOUX, Jean Louis CAUVELET.

Note*:François TISSIER, originaire du diocèse de Besançon. Arrivé sur l'*Indien* le 18 V 1753. Forgeron, maître de forges aux *Forges de Mon Désir*. Officier des Troupes Nationales.

Cf (i) Patrick HAREL « Histoire généalogique de la famille REGNARD » (inéd) ; (ii) L. Noël REGNARD, « Filiations Mauriciennes », Esclapon Ltd. 1975.

D'*Elijah* MAYER et Alice MAYER à Antoine Clifford Daniel de CHAZAL

Sixième génération

VI *Elijah* MAYER, *fs* John MARE et Martha N...
et Alice MAYER, *fa* N. MAYER et Mary N....

Septième génération

VII Edward MAYER. Branche B.
et Charlotte Eugénie Mathilde de CHAZAL

Huitième génération

VIII Laurence Mathilde MAYER. *Sub-branche* BC.
et Antoine Auguste de CHAZAL.

Neuvième génération VIII.12 = IX.

IX Jean de CHAZAL. *Sub-branche* BCF
et Marie Irène *Antonia* GALLET.

Dixième génération: IX.1 = X

X Mathilde Jeanne *May* de CHAZAL. *Sub-branche* BCF B
et Paul Gabriel *Guy* REGNARD.

Onzième génération X.1 = XI

XI Marie Josée Christiane REGNARD. *Sub-branche* BCF BA.
et Louis André Marie Jean Pierre REGNARD.

Douzième génération: XI.1 = XII

XII Marie Anne Annabelle REGNARD.

° 03 X 1971 Curepipe.

Douzième génération: XI.2 = XII

XII Louis Pierre Marie Benoît *Arnaud* REGNARD. *Sub-branch*e BCF BAB.XII.
et Sarah HEWETSON.

BCF BA

Onzième génération

Marie Josée Christiane REGNARD et Louis André Marie Jean Pierre REGNARD

XI Marie Josée Christiane REGNARD, *fa* Paul Gabriel *Guy* REGNARD et Mathilde Jeanne *May* de CHAZAL.

Ancienne élève du Couvent de Lorette de Curepipe.

° 02 III 1945 Curepipe, île Maurice.

✱ ...

x 09 V 1970 Curepipe, Louis André Marie Jean *Pierre* REGNARD⁴¹⁶, *fs* André REGNARD et Annie LECLÉZIO.

Dont:

Douzième génération

Descendance REGNARD

XI.1 Marie Anne *Annabelle* REGNARD, *fa* Louis André Marie Jean Pierre REGNARD et Marie Josée *Christiane* REGNARD.

° 03 X 1971 Curepipe.

Alliance et postérité inconnues.

XI.2 Louis Pierre Marie Benoît *Arnaud* REGNARD, *fa* Louis André Marie Jean Pierre REGNARD et Marie Josée Christiane REGNARD.

Suit en BCF BAB.XIII.

° 03 X 1971 Curepipe.

x⁴¹⁷ ... Sarah HEWETSON, *fa* ...

Louis André Marie JeanPierre
REGNARD
01 VII 2015 ex Facebook 2017

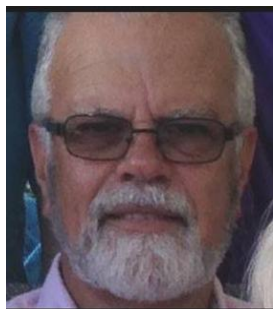

Marie Josée Christiane REGNARD
04 XII 2007 ex Facebook 2017



⁴¹⁶ Louis André Marie Jean *Pierre* REGNARD, ° 26 II 1945 Moka.

⁴¹⁷ Source: Alain MATHIEU.

D'*Elijah* MAYER et Alice MAYER à Antoine Clifford Daniel de CHAZAL

Sixième génération

VI *Elijah* MAYER, fs John MARE et Martha N...
et Alice MAYER, fa N. MAYER et Mary N....

Septième génération

VII Edward MAYER. Branche B.
et Charlotte Eugénie Mathilde de CHAZAL

Huitième génération

VIII Laurence Mathilde MAYER. Sub-branche BC.
et Antoine Auguste de CHAZAL.

Neuvième génération VIII.12 = IX.

IX Jean de CHAZAL. Sub-branche BCF
et Marie Irène *Antonia* GALLET.

Dixième génération: IX.1 = X

X Mathilde Jeanne *May* de CHAZAL. Sub-branche BCF B
et Paul Gabriel *Guy* REGNARD.

Onzième génération X.1 = XI

XI Marie Josée Christiane REGNARD. Sub-branche BCF BA.
et Louis André Marie Jean Pierre REGNARD.

Douzième génération: XI.2 = XII

XII Louis Pierre Marie Benoît Arnaud REGNARD. Sub-branche BCF BAB.XII.
et Sarah HEWETSON.

Treizième génération: XII.1 = XIII

XIII Rémi REGNARD.

° 01 II 1992.

Treizième génération: XII.2 = XIII

XIII Amélie REGNARD.

° 15 IV 1996.

BCF BAB

Treizième génération

Louis Pierre Marie Benoît *Arnaud* REGNARD et Sarah HEWETSON

XII Louis Pierre Marie Benoît *Arnaud* REGNARD, fa Louis André Marie Jean Pierre REGNARD et Marie Josée Christiane REGNARD.

Ancien élève du Lycée La Bourdonnais. Études supérieures au Technikon de Cape Town. Domicilié (selonn Facebook 2017) à La Celle-St-Cloud Photo avec son épouse et leur fille 20 IX 2007.

° 03 X 1971 Curepipe.

x ... Sarah HEWETSON, fa ...

Louis Pierre Marie Benoît *Arnaud* REGNARD et Sarah HEWETSON
Ex Facebook 2017



Dont:

Treizième génération

XII.1 Rémi REGNARD, fs Louis Pierre Marie Benoît *Arnaud* REGNARD et Sarah HEWETSON.

° 01 II 1992.

XII.2 Amélie REGNARD, fs Louis Pierre Marie Benoît *Arnaud* REGNARD et Sarah HEWETSON.

° 15 IV 1996

D'Elijah MAYER et Alice MAYER à Edward Edgar MAYER

Sixième génération

VI Elijah MAYER, fs John MARE et Martha N...
et Alice MAYER, fa N. MAYER et Mary N....

Septième génération

VII Edward MAYER. Branche B.
et Charlotte Eugénie Mathilde de CHAZAL

Huitième génération: VII.6 =III

VIII Edward Edgar MAYER. Sub-branche BD.
et Marie Sophia GABY.

Neuvième génération: VIII.1 = IX

IX George Edward MAYER. Sub-branche BDA
et Marie Marguerite Marthe BROUSSE de GERSIGNY.

Neuvième génération: VIII.2 = IX

IX Henry Wilfrid MAYER. Sans postérité.
et:

- (i) Léoncine Marguerite Edmée PASTOUREL.
- (ii) Agnès Thérèse WADE WEST.

Neuvième génération: VIII.3 = IX

IX Emily *Emmy* Lina MAYER. Sub-branche BDB.
et Guillaume Thomas Marie Dominique *Pierre* CROQUET de ROSEMOND.

Neuvième génération: VIII.4 = IX

IX Edwin *Edward* "Ned" MAYER. Sub-branche BDC.
x 25 V 1901 Plaines-Wilhems, Bertha BROWN.

Neuvième génération: VIII.5 = IX

IX Frances *Alice* MAYER. Sub-branche BDD.
✱ 02 XII 1964.
x ... 1908, John James BROWN.

Neuvième génération: VIII.6 = IX

IX Malcy Flora Charlotte MAYER. Sans postérité.
et Marie Vincent Charles Félix CROQUET de ROSEMOND.

Neuvième génération: VIII.7 = IX

IX Walter Arnold Robert MAYER
✱ 12 V 1954, i✱ cimetière de Phoenix.

Neuvième génération: VIII.8 = IX

IX Stafford Edgar MAYER. Sub-branche BDE.
et:

- (1) Adèle Marie Suzanne DAYOT.
- (2) Olga LONG.

Neuvième génération: VIII.9 = IX

IX James Allen MAYER. Sub-branche BCF.
et Françoise Marie *Marguerite* AUDIBERT.

BD

Huitième génération

Edward Edgar MAYER et Marie Sophia GABY

VIII Edward Edgar MAYER, fs Edwin Edward MAYER et Xavierine Antoinette Marie Augusta de CHAZAL.

Commissaire-priseur. Aurait pris la suite de son père.

° 14 IV 1844, d° 23 IV 1844 Port-Louis. Témoins: Henry DUPONT KING, négociant, Henry ROGERS, chirurgien.

✱ 04 VI 1909 Vacoas, i✱ cimetière de Phoenix.

x 15 XII 1869 Bath (Somerset), Marie Sophia GABY⁴¹⁸, fa Edward GABY et Emily CRUIKSHANKS HALES.

Dont:

Neuvième génération

VIII.1 George Edward MAYER, fs Edward Edgar MAYER et Marie Sophia GABY.

Suit en BDA.IX.

° 05 III 1871.

✱ 19 III 1935 (soir) Forest-Side, i✱ cimetière de Phoenix.

xr 30 V 1898 St-Pierre-ès-Liens, Marie Marguerite Marthe BROUSSE de GERSIGNY, fa Camille BROUSSE de GERSIGNY et Marie Clémentine CHARDOILLET.

VIII.2 Henry Wilfrid MAYER, fs Edward Edgar MAYER et Marie Sophia GABY.

Sans postérité.

° 08 X 1872.

✱ 18 VIII 1956 Rivière-Noire.

xr/1 12 V 1904 Ste-Thérèse, Curepipe, Léoncine Marguerite Edmée PASTOUREL⁴¹⁹, fa (probablement) Charles Étienne PASTOUREL⁴²⁰ et Jeanne Célestine Julia ROMAIN. Témoins: Raoul LASSIME, Octave GIBLOT du CRAY. ... Témoins: Félix CROQUET de ROSEMOND, sieur PASTOUREL, Gaston DESVAUX de MARIIGNY.

⁴¹⁸ Marie Sophia GABY. Appartenait à une riche famille du Wiltshire. ° 15 VI 1846 Upper Clapton (Middlesex); ✱ 04 III 1911 Vacoas, i✱ cimetière de Phoenix.

xc/2 05 XI 1941 Port-Louis, Agnès Thérèse **WADE WEST**⁴²¹, *fa* William Willy **WADE WEST** et Louise Marie Thérèse **TROUCHET**⁴²².

VIII.3 Emily *Emmy* Lina **MAYER**, *fa* Edward Edgar **MAYER** et Marie Sophia **GABY**.

Suit en BDB.IX.

° 08 X 1873 Plaines-Wilhems.

✱ 14 II 1960, i✱ cimetière de Phoenix.

xc 21 VII 1901 Plaines-Wilhems, Guillaume Thomas Marie Dominique *Pierre* **CROQUET de ROSEMOND**, *fs* Jean Marie Adrien *Alphonse* **CROQUET de ROSEMOND** et Marie Caroline **LE VIEUX**.

xr 24 VI 1901 St-Paul's. Le Rev. P. THORNTON reçut le consentement des époux.

VIII.4 Edwin *Edward* "Ned" **MAYER**, *fs* Edward Edgar **MAYER** et Marie Sophia **GABY**.

Suit en BDC.IX.

° 08 X 1875 Port Louis.

✱ 27 IV 1927 Tananarive, Madagascar.

x 25 V 1901 Plaines-Wilhems, Bertha **BROWN**, *fa* John James **BROWN** et Marie Louise Octavie **DOMENJOD**.

VIII.5 Frances *Alice* **MAYER**, *fa* Edward Edgar **MAYER** et Marie Sophia **GABY**.

Suit en BDD.IX.

Ses parents s'étaient opposés à son mariage, vu la différence d'âge considérable entre son époux et elle. Ils cédèrent cependant, devant sa santé déclinante. Par son mariage elle devenait belle-mère de son frère aîné *Ned*!

° 02 I 1877.

✱ 02 XII 1964.

x ... 1908, John James **BROWN**⁴²³, *fs* Richard Myles **BROWN**, capitaine de marine, chargé du transport et de la pose des câbles transatlantiques et Marie Françoise Sarah Amélie **GODSHALL**.

VIII.6 Malcy Flora Charlotte **MAYER**, *fa* Edward Edgar **MAYER** et Marie Sophia **GABY**.

° 26 II 1880 Plaines-Wilhems.

✱ 21 VII 1901 Plaines-Wilhems.

xr 24 VI 1901 St-Paul's, Marie Vincent Charles Félix **CROQUET de ROSEMOND**⁴²⁴, *fs* Jean Marie Adrien *Alphonse* **CROQUET de ROSEMOND**⁴²⁵ et Marie Caroline **LE VIEUX**. Le Révérend A. H. THORNTON reçut le consentement des époux.

Sans postérité.

⁴¹⁹ Marguerite Edmée **PASTOUREL**, ✱ 09 VII 1934 rue Sir Virgile Naz, Curepipe Road, i✱ 11 VII 1934 cimetière de Phoenix. Service de requiem 11 VII 1934 Ste-Hélène par le R. P. COURTOIS. Tenaient les cordons du poêle: l'honorable Jules LECLÉZIO, Louis LARCHER, le Dr LINCOLN, Maurice P. PITOT, Max LINCOLN, Octave HARDY, Louis Gustave ADAM, Louis COUACAUD.

⁴²⁰ Charles Étienne **PASTOUREL**, *fs* Laurent Nicolas **PASTOUREL** et Jeanne Adélaïde **DELAYE**. ° 02 VI 1816, d° 17 VI 1816 Grand-Port. Témoins: Joseph HÉRISSE, boulanger, Jean Jérôme TOUSSAINT, cultivateur. x/1 11 III 1840 Grand-Port, Manon Marie Ernestine **SUZOR**. Témoins: Marcel GRAS, Denis GUILLOT, Louis Guillaume BLANCARD, François Adolphe GONARD. xc/2 (veuf) 20 VII 1859 Flacq, Jeanne Célestine Julia **ROMAIN**, *fa* François **ROMAIN**, commerçant au Port-Louis, natif de Bordeaux (Gironde), et Jeanne Constance **CHALAIN**. Témoins: Pierre Hippolyte MESSÉN, courtier-juré, Joseph Georges **PASTOUREL**, Jean Isaïe BLANCARD, Louis Daniel Rosny LEMERLE, administrateur. xr/2 20 VII 1859 St-Esprit, Rivière-Sèche.

Laurent Nicolas **PASTOUREL**, *fs* Joseph **PASTOUREL** et Marie **FEUTIÈRE**. Propriétaire à Montagne-Longue (1857). ° 02 XI 1788 Cassy, Cassis (Bouches-du-Rhône). ✱ 29 IX 1857 (08h00) Grande-Rivière-Sud-Est, d° 01 X 1857 Flacq. Témoins: Jean **PASTOUREL**, Auguste **DUBOIS**. x 24 X 1814 Grand-Port, Jeanne Adélaïde **DELAYE**, veuve de Jean **BRUNET**, *fa* Pierre **DELAYE**, originaire de Séguret (Vaucluse) et Marie Joséphe **PASCAL**. Témoins: Philippe Thomas BARBUAT de MAISONROUGE, cultivateur, François LEROUX, cordonnier, Antoine SAVARY, menuisier, Pierre ESCOFFIER, cultivateur.

⁴²¹ Agnès Thérèse **WADE WEST**, ° 20 VII 1893, ✱ 28 X 1988 Durban.

⁴²² Marie Louise Thérèse **TROUCHET**, *fa* Louis Jacques Édouard **TROUCHET** et Euphrasie Égérie *Sophie* **AUDIBERT**. ° 20 VI 1869, b 02 VIII 1869 L'Immaculée-Conception. Parrain: Gustave **AUDIBERT**; marraine: Noémie (?) **DUMAT**. ✱... x 27 VI 1887 Rivière-Noire, William **WADE WEST**, *fs* ...

Louis Jacques Édouard **TROUCHET**, *fs* Louis Gustave **TROUCHET** et Adrienne Clémentine **JUNOT DESFONTAINES**. ° 15 VI 1830, d° 05 VII 1830 Port-Louis. ✱ 16 V 1893 Curepipe. x 18 XI 1862 Port-Louis (Reg 2 1°342), Euphrasie Égérie *Sophie* **AUDIBERT**, *fa* Joseph Antoine **AUDIBERT** et Marie Claude Égérie de **COMARMOND**.

Cf. Patrick HAREL: « Histoire généalogique de la famille TROUCHET ».

⁴²³ John James **BROWN**, *fs* Myles **BROWN** Marie Françoise Sarah Amélie **GODSHALL**. ° 26 V 1846 Liverpool (Angleterre). ✱ 05 II 1925 Barton, Torquay (Angleterre). De religion protestante. Fit ses classes à Liverpool, puis au Collège Royal. Entra (1863) comme volontaire dans le secrétariat du Service Civil, passa clerc de la première cour stipendiaire, pour être en 1864, et pendant dix ans, clerc au service du chef juge Sir Charles SHAND. Il servit aussi comme interprète auprès des commissaires FRÈRE et WILLIAMSON venus (14 IV 1872) enquêter sur le traitement des immigrants Indiens. Nommé (1873) *marshal* de la Cour de vice-Amirauté, et (1874) curateur aux biens vacants. Il fut de ceux qui produisirent une évidence hostile à Sir John POPE HENNESSY. Promu (XII 1888) receveur général adjoint et siégea, dès 1892, au Conseil Législatif, d'abord à la place de J. F. SEYMOUR, en vacances, et (1895) comme Collecteur des Douanes, ayant été promu (IX 1894) à ce poste. Il fit partie des comités suivants nommés par le Gouverneur et en présenta les rapports: (i) comité d'enquête sur les circonstances qui amenèrent le débarquement des passagers du SS *Sindh* à la Pointe-aux-Canonniers le 24 II 1894; (ii) Comité des Statistiques du Commerce (cf. Auguste TOUSSAINT & Harold ADOLPHE: « *Bibliography of Mauritius* ») pour mettre en oeuvre les recommandations faites par la Chambre de Commerce dans son rapport du 15 VII 1892; (iii) Comité d'étude des moyens pour faciliter l'utilisation de l'alcool dénaturé, sans concurrence déloyale au kérosène et à l'électricité, et (iv) *Telephone Extension Committee*. Il remplaça (1897) L. E. SCHMIDT comme Receveur-général (cf. Barthélemy HARDY COLIN: « Souvenirs et Impressions avec Généalogie des Familles PERROT et COLIN », *The Mauritius Printing & Stationery Co Ltd*, Maurice 1919) et siégea à sa place au Conseil Exécutif. Agit (IX 1901 - V 1902) comme Secrétaire Colonial en l'absence de Sir Graham BOWER, en congé. Prit sa retraite en 1906.

Cf. notice biographique par P. J. BARNWELL in Dictionnaire de Biographie Mauricienne.

⁴²⁴ Marie Vincent Charles Félix **CROQUET de ROSEMOND**. Directeur des Postes. ° 17 IV 1865; b 25 V 1865 L'Immaculée-Conception. Parrain: Xavier Félix **LE VIEUX**; marraine: Marie Jeanne Estelle BOUCHET; ✱ 14 X 1943 Route du Club, Vacoas, d° 15 X 1943. Funérailles 15 X 1943 Notre-Dame-de-la-Visitation, i✱ cimetière de Phoenix. x 24 VI 1901 St-Paul's, Malcy *Flora* **MAYER**, *fa* Edgar **MAYER**.

⁴²⁵ Jean Marie Adrien *Alphonse* **CROQUET de ROSEMOND**. ° Nevers (Nièvre). x 15 IV 1863 Port-Louis, Marie Caroline **LE VIEUX**, *fa* Jules **LE VIEUX**, notaire, et Augustine Eugénie Félicie **CHEVREAU de MONTLÉHU**.

VIII.7 Walter Arnold Robert **MAYER**, fs Edward Edgar **MAYER** et Marie Sophia **GABY**.

° 04 XII 1881, d° 07 XII 1881 Plaines-Wilhems.

✕ 12 V 1954, i✕ cimetière de Phoenix.

VIII.8 Stafford Edgar **MAYER**, fs Edward Edgar **MAYER** et Marie Sophia **GABY**.

Suit en BDE.IX.

° 07 XII 1883 Plaines-Wilhems.

✕ 18 XII 1946 Floréal, Plaines-Wilhems.

xr/1 18 III 1907 Ste-Thérèse, Adèle Marie Suzanne **DAYOT**⁴²⁶, fa Édouard Jean Marie Edmond **DAYOT** et Marie Élisabeth Mathilde **LE MAIRE**.xr/2 (veuf) 26 V 1939 St-James, Durban (Natal, Afrique-du-Sud), Olga **LONG**, fa ...**VIII.9** James Allen **MAYER**, fs Edward Edgar **MAYER** et Marie Sophia **GABY**.

Suit en BCF.IX.

° 15 VIII 1887 Vacoas

✕ 31 X 1956 Vacoas, i✕ cimetière de Phoenix.

xr 19 VI 1911 Ste-Thérèse, Françoise Marie *Marguerite* **AUDIBERT**, fa Alexandre Henri **AUDIBERT** et Laure **CAROSIN**.

⁴²⁶ Adèle Marie Suzanne **DAYOT**, d° 27 VIII 1885 Plaines-Wilhems. ✕ 05 XI 1936 après-midi Boulevard Victoria, Curepipe; funérailles 06 XI 1936 St-Thérèse, i✕ cimetière de Phoenix.

D'Elijah MAYER et Alice MAYER à Edward Edgar MAYER

Sixième génération

VI Elijah MAYER, fs John MARE et Martha N...
et Alice MAYER, fa N. MAYER et Mary N....

Septième génération

VII Edward MAYER. Branche B.
et Charlotte Eugénie Mathilde de CHAZAL

Huitième génération: VII.6=VIII

VIII Edward Edgar MAYER. Sub-branche BD.
et Marie Sophia GABY.

Neuvième génération: VIII.1=IX

IX George Edward MAYER. Sub-branche BDA
et Marie Marguerite Marthe BROUSSE de GERSIGNY.

Dixième génération: IX.1 = X

X Mary Florence Flo Alice MAYER. Postérité inconnue.
et Arnold Heinrich JONES BAYLIS.

Dixième génération: IX.2 = X

X Marie Marthe MAYER. Postérité inconnue.
et Clifford CROQUET de ROSEMOND.

Dixième génération: IX.3 = X

X Richard Edgar MAYER. Sub-branche BDA A.X.
et Madeleine GOUPILLE.

Dixième génération: IX.4 = X

X Georges Lindsay MAYER. Sub-branche BDA B.X.
et Marie Alix MARTIN.

Dixième génération: IX.5 = X

X Marie Alix MAYER. Sub-branche BDA C.X.
et Antoine Henri Édouard Fernand MONTOCCHIO.

Dixième génération: IX.6 = X

X Mary Lilian Lily MAYER. Sub-branche BDA D.X.
et André Laurence NAIRAC.

BDA

Neuvième génération

George Edward MAYER et Marie Marguerite Marthe BROUSSE de GERSIGNY

IX George Edward MAYER⁴²⁷, fs Edward Edgar MAYER et Marie Sophia GABY.

Il étudia la chimie agricole sous BIARD. Au décès de ce dernier, Sir Henri LECLÉZIO lui confia l'administration de l'établissement Alma. R. de CHAZAL eut ensuite recours à sa collaboration: il réforma et améliora l'usine à sucre de St-Antoine au profit de son propriétaire.

De St-Antoine, il passa à la sucrerie de Beau-Champ: il améliora l'usine et devint administrateur de l'établissement. Il procéda avec la même efficacité à Sans-Souci. Après quoi, il prit l'administration de St-Félix et de Chamouny qu'il conservera 2 ou 3 ans avant de prendre la direction de propriétés sucrières acquises par des Mauriciens à l'île de La Réunion. Il y rénova les cultures, appliqua des méthodes nouvelles et obtint d'excellents résultats; les Réunionnais le regrettèrent lorsqu'il quitta l'île de La Réunion pour la France. Puis il se rendit en Pologne pour y diriger une sucrerie: il y déploya un zèle et un tact qui le mirent à l'abri de surprises dans ce pays étranger. De retour à l'île Maurice il fut chargé de l'inspection d'Enyati et de Melville, établissements de charbon et de sucre en Afrique-du-Sud.

Finalement il se consacra à l'établissement St-Aubin dont il était l'administrateur, à sa mort survenue à la suite d'une grave intervention chirurgicale en janvier 1935. Il fut membre de la Société des Chimistes dès 1910; il en fit plusieurs fois partie du conseil de direction et en fut le président en 1927 et 1931.

° 05 III 1871.

✕ 19 III 1935 (soir), i✕ cimetière de Phoenix. Absoute 20 III 1935 Église de la Nouvelle-Jerusalem, par le Révérend Maurice de CHAZAL.

xr 30 V 1898 St-Pierre-ès-Liens, Marie Marguerite Marthe BROUSSE de GERSIGNY⁴²⁸, fa Camille BROUSSE de GERSIGNY et Marie Clémentine CHARDOILLET.

Dont:

Dixième génération

IX.1 Mary Florence Flo Alice MAYER, fa George Edward MAYER et Marie Marguerite Marthe BROUSSE de GERSIGNY.

° 26 III 1899 Vacoas, b ... 1899 St-Paul.

✕ 22 I 1990 Vacoas.

xr 05 VI 1918 Ste-Thérèse, Arnold Heinrich JONES BAYLIS⁴²⁹, fs Arnold Glenville JONES BAYLIS et Bertha Louisa Julia PLIFKE.
Témoins: sieur CROQUET de ROSEMOND, Georges de GERSIGNY, Geffrey Karl FAGG, R.N.R., ...

xc 05 VI 1918 Plaines-Wilhems.

Postérité inconnue.

⁴²⁷ Cf. 'Georges MAYER'. Hommage rendu par Pierre de SORNAY in Le CERNÉEN 23 III 1935.

⁴²⁸ Marie Marguerite Marthe BROUSSE de GERSIGNY, ° 15 VI 1878 ; ✕ 07 VII 1980 Vacoas, i✕ cimetière de Phoenix.
Voir la généalogie de la famille BROUSSE de GERSIGNY et de La BORDE, par Patrick HAREL.

⁴²⁹ Arnold Heinrich JONES BAYLIS, b 25 V 1890 Ste-Thérèse.

IX.2 Marie Marthe MAYER, fa George Edward MAYER et Marie Marguerite Marthe BROUSSE de GERSIGNY.

° .. 1900 Rivière-Noire; b (52 jours) 11 IX 1900 Ste-Philomène, canton de Poudre-d'Or. Parrain: Camille BROUSSE de GERSIGNY; marraine: Clémentine BROUSSE de GERSIGNY.

✕.....

xr⁴³⁰ 01 V 1933 St-Jacques, Souillac, Clifford **CROQUET de ROSEMOND**, fs Thomas Marie Dominique Pierre **CROQUET de ROSEMOND**⁴³¹ et Émilie *Lina* **MAYER**. Le R. P. BOËTARD reçut le consentement des époux. Témoins: Stafford MAYER, Édouard ESPITALIER NOËL, Georges de GERSIGNY, Lindsay MAYER, frère. Chants: Joseph LE ROY.

IX.3 Richard Edgar MAYER, fs George Edward MAYER et Marie Marguerite Marthe BROUSSE de GERSIGNY.

Suit en BDA A.X.

° 27 IX 1902 Rivière-du-Rempart.

✕ 07 II 1985 Vacoas.

x 03 II 1941 Rose-Hill, Madeleine **GOUPILLE**, fa Louis **GOUPILLE** et Juliette Félicité **DESVAUX de MARIGNY**.

IX.4 Georges Lindsay MAYER, fs George Edward MAYER et Marie Marguerite Marthe BROUSSE de GERSIGNY.

Suit en BDA B.X.

° .. 1904 Flacq, Rivière-Sèche.

✕ 17 V 1984 Durban.

x ca 1928 Durban, Marie Alix **MARTIN**, fa Joseph Antoine *Maurice* **MARTIN**, C.B.E. et Marie Cécile *Céline* **DARDENNE**.

IX.5 Marie Alix MAYER, fa George Edward MAYER et Marie Marguerite Marthe BROUSSE de GERSIGNY.

Suit en BDA C.X.

° 19 X 1907 Moka.

✕ 11 VIII 1993 Vacoas, i✕ cimetière de St-Pierre.

xc 19 X 1938 Rose-Hill, Plaines-Wilhems, Antoine Henri Édouard *Fernand* **MONTOCCHIO**, fs Joseph Pierre Fernand **MONTOCCHIO** et Camille **LECLÉZIO**.

xr 20 X 1937 Notre-Dame-de-la-Visitation, Vacoas.

IX.6 Mary Lilian *Lily* MAYER, fs George Edward MAYER et Marie Marguerite Marthe BROUSSE de GERSIGNY.

Suit en BDA D.X.

° 07 XI 1912 Quartier-Militaire.

✕ 16 VIII 1997.

xr 17 IX 1936 Notre-Dame-de-la-Visitation, André Laurence **NAIRAC**, fs Georges Édouard **NAIRAC** et Éva **ROUSSET**.

⁴³⁰ Fiançailles annoncées in Le CERNÉEN, 22 X 1932.

⁴³¹ Thomas Marie Dominique *Pierre* **CROQUET de ROSEMOND**. Planteur au Grand-Port. ° 21 XII 1868, b 31 I 1869 L'Immaculée-Conception. Parrain: Guillaume Alfred TOULORGE; marraine: Lise CHEVREAU, dame Loïs RAOUL. ✕ 30 XI 1942 La Caverne, Vacoas; funérailles 01 XII 1942 Notre-Dame-de-la-Visitation, i✕ cimetière de Phoenix. x 24 VI 1901 St-Paul's, Emily *Lina* **MAYER**, fa Edgar **MAYER**. Le Rvd. P. A. H. THORNTON reçut le consentement des époux.

D' *Elijah* MAYER et Alice MAYER à Richard Edgar MAYER

Sixième génération

VI *Elijah* MAYER, *fs* John MARE et Martha N...
et Alice MAYER, *fa* N. MAYER et Mary N....

Septième génération

VII Edward MAYER. Branche B.
et Charlotte Eugénie Mathilde de CHAZAL

Huitième génération: VII.6=VIII

VIII Edward Edgar MAYER. *Sub-branche* BD.
et Marie Sophia GABY.

Neuvième génération: VIII.1=IX

IX George Edward MAYER. *Sub-branche* BDA
et Marie Marguerite Marthe BROUSSE de GERSIGNY.

Dixième génération: IX.3 = X

X Richard Edgar MAYER. *Sub-branche* BDA A.
et Madeleine GOUPILLE.

Onzième génération: X.1 = XI

XI Kathleen MAYER. *Sub-branche* BDA AA..
et David CARLTON LUKE.

Onzième génération: X.2 = XI

XI Georgina MAYER. Sans postérité.
et Frederick James Barry BUCHANAN.

Onzième génération: X.3 = XI

XI Patricia MAYER. *Sub-branche* BDA AB.
et James Edward MOSLEY MAYNE.

Onzième génération: X.4 = XI

XI Mary Madlin MAYER. *Sub-branche* BDA AC.
et Henri *Jean Philippe* PHILIBET de RAVEL de L'ARGENTIÈRE.

BDA A

Dixième génération

Richard Edgar MAYER et Madeleine GOUPILLE

X Richard Edgar MAYER, *fs* George Edward MAYER et Marie Marguerite Marthe BROUSSE de GERSIGNY.

° 27 IX 1902 Rivière-du-Rempart.

✳ 07 II 1985 Vacoas.

x 03 II 1941 Rose-Hill, Madeleine GOUPILLE⁴³², *fa* Hyacinthe *Louis* Joseph GOUPILLE⁴³³ et Juliette Félicité DESVAUX de MARIGNY.

Dont:

Onzième génération

X.1 Kathleen MAYER, *fa* Richard Edgar MAYER et Madeleine GOUPILLE.

Suit en BDA AA.XI.

° 09 III 1942 Curepipe

x ..., David CARLTON LUKE, *fs* ...

X.2 Georgina MAYER, *fa* Richard Edgar MAYER et Madeleine GOUPILLE.

° 02 VII 1943 Beau-Bassin.

x 14 XI 1908 Frederick James Barry BUCHANAN⁴³⁴, *fs* ...

Sans postérité.

X.3 Patricia MAYER, *fa* Richard Edgar MAYER et Madeleine GOUPILLE.

Suit en BDA AB.XI.

° 18 XII 1944 Rose-Hill.

x 03 I 1970 Grande-Bretagne?, James Edward MOSLEY MAYNE, *fs*...

X.4 Mary Madlin MAYER, *fa* Richard Edgar MAYER et Madeleine GOUPILLE.

Suit en BDA AC.XI.

° 28 VIII 1946 Beau-Bassin

x 23 III 1977 Curepipe (Reg 2 f°50), Henri *Jean Philippe* PHILIBET de RAVEL de L'ARGENTIÈRE, *fs* Marie Joseph *Philippe* PHILIBET de RAVEL de L'ARGENTIÈRE et Marie Amélie Fanny Sylvie HAREL.

⁴³² Madeleine GOUPILLE, ° 11 III 1908 Rose-Hill; ✳ 30 XII 2003 Vacoas.

⁴³³ Hyacinthe *Louis* Joseph GOUPILLE, *fs* Pierre Louis Volcy GOUPILLE et Jeanne Marie Hyacinthe Élixa Alice MAINGARD Étroitement mêlé aux affaires de la Place du Port-Louis dont il avait une grande expérience. Longtemps partenaire et co-directeur de la Maison Rogers & Co Ltd. Il fut président de la Chambre de Commerce en 1915, 1919 et 1923. Siéga au Conseil d'Administration de la *Mautitus Commercial Bank*. Parrain de René MAINGARD de La VILLE-ès-OFFRANS. Il succéda (23 I 1928) à Amédée HUGNIN sur le comité du *Mauritius Turf Club*. Rentra d'un congé de 6 mois en Europe avec son épouse et leur fille, le 22 IV 1932 par le *Leconte de Lisle*. ✳ 15 IX 1937, i✳ cimetière de St-Jean. Service funèbre 16 IX 1937 Sacré-Coeur par le Chanoine FRÉSIA entouré du T. R. P. ECKERT et des Abbés RIVALLAND, SAUZIER et LALOUPETTE. Menaient le deuil, Volcy et Pierre GOUPILLE, Philippe GOUPILLE, J. Henri GIBLOT du CRAY, Raoul DESVAUX de MARIGNY, René MAINGARD de La VILLE-ès-OFFRANS. xc 15 IV 1896 Rose-Hill, Plaines-Wilhems (Reg 1 f°2), Marie Félicité Juliette DESVAUX de MARIGNY, *fa* Alexandre Théodore DESVAUX de MARIGNY et Marie Coralie Louisa DUBOIS (DUBOIS de JANCIGNY). xr 16 I 1895 Sacré-Coeur. Témoins: E. GOUPILLE, Henry GIBLOT du CRAY, Hippolyte DESVAUX, A. DESVAUX, tuteur et frère de Juliette.

Cf. Patrick HAREL: « Histoire généalogique de la famille GOUPILLE ».

⁴³⁴ Frederick James Barry BUCHANAN, ° 29 IX 1934 Sussex (Grande-Bretagne). Remerciements à Alain MATHIEU.

D'Elijah MAYER et Alice MAYER à Kathleen MAYER

Sixième génération

VI Elijah MAYER, fs John MARE et Martha N...
et Alice MAYER, fa N. MAYER et Mary N....

Septième génération

VII Edward MAYER. Branche B.
et Charlotte Eugénie Mathilde de CHAZAL

Huitième génération: VII.6=VIII

VIII Edward Edgar MAYER. Sub-branche BD.
et Marie Sophia GABY.

Neuvième génération: VIII.1=IX

IX George Edward MAYER. Sub-branche BDA
et Marie Marguerite Marthe BROUSSE de GERSIGNY.

Dixième génération: IX.3 = X

X Richard Edgar MAYER. Sub-branche BDA A.
et Madeleine GOUPILLE.

Onzième génération: X.1 = XI

XI Kathleen MAYER. Sub-branche BDA AA.
et David CARLTON LUKE.

Douzième génération: XI.1 = XII

XII James Thomas CARLTON LUKE.
° 24 VI 1965 Durban.

Douzième génération: XI.2 = XII

XII Dominique CARLTON LUKE.
° 31 X 1968 Durban.

BDA AA

Onzième génération

Kathleen MAYER et David CARLTON LUKE

XI Kathleen MAYER, fa Richard Edgar MAYER et Madeleine GOUPILLE.

° 09 III 1942 Curepipe

x ..., David **CARLTON LUKE**⁴³⁵, fs ...

Dont:

Douzième génération

Descendance CARLYON LUKE

XI.1 James Thomas **CARLTON LUKE**, fs David **CARLTON LUKE** et Kathleen **MAYER**.
° 24 VI 1965 Durban.

XI.2 Dominique **CARLTON LUKE**, fa David **CARLTON LUKE** et Kathleen **MAYER**.
° 31 X 1968 Durban.

⁴³⁵ David **CARLTON LUKE**, ° 15 V 1931 Ryde. Remerciements à Alain MATHIEU.

D'*Elijah* MAYER et Alice MAYER à Patricia MAYER

Sixième génération

VI *Elijah* MAYER, *fs* John MARE et Martha N...
et Alice MAYER, *fa* N. MAYER et Mary N....

Septième génération

VII Edward MAYER. Branche B.
et Charlotte Eugénie Mathilde de CHAZAL

Huitième génération: VII.6=VIII

VIII Edward Edgar MAYER. *Sub-branche* BD.
et Marie Sophia GABY.

Neuvième génération: VIII.1=IX

IX George Edward MAYER. *Sub-branche* BDA
et Marie Marguerite Marthe BROUSSE de GERSIGNY.

Dixième génération: IX.3 = X

X Richard Edgar MAYER. *Sub-branche* BDA A.
et Madeleine GOUPILLE.

Onzième génération: X.3 = XI

XI Patricia MAYER. *Sub-branche* BDA AB.
et James Edward MOSLEY MAYNE.

Douzième génération: XI.1 = XII

XII Aston Patrick MOSLEY MAYNE.
° 23 IX 1970 Londres.

Douzième génération: XI.2 = X

XII Alexandra Sara MOSLEY MAYNE.
° 21 III 1973 Londres.

Douzième génération: XI.3 = X

XII Véronique Lucie MOSLEY MAYNE, *fa* James Edward MOSLEY MAYNE et Patricia MAYER.
° 12 XII 1974 Nottingham.

BDA AB

Onzième génération

Patricia MAYER et James Edward MOSLEY MAYNE

XI Patricia MAYER, *fa* Richard Edgar MAYER et Madeleine GOUPILLE.

° 18 XII 1944 Rose-Hill.

x 03 I 1970 Grande-Bretagne?, James Edward **MOSLEY MAYNE**, *fs*...

Dont:

Douzième génération

Descendance MOSLEY MAYNE

XI.1 Aston Patrick **MOSLEY MAYNE**, *fs* James Edward **MOSLEY MAYNE** et Patricia **MAYER**.

° 23 IX 1970 Londres.

XI.2 Alexandra Sara **MOSLEY MAYNE**, *fa* James Edward **MOSLEY MAYNE** et Patricia **MAYER**.

° 21 III 1973 Londres.

XI.3 Véronique Lucie **MOSLEY MAYNE**, *fa* James Edward **MOSLEY MAYNE** et Patricia **MAYER**.

° 12 XII 1974 Nottingham.

D' *Elijah* MAYER et Alice MAYER à Madlin MAYER

Sixième génération

VI *Elijah* MAYER, *fs* John MARE et Martha N...
et Alice MAYER, *fa* N. MAYER et Mary N....

Septième génération

VII Edward MAYER. Branche B.
et Charlotte Eugénie Mathilde de CHAZAL

Huitième génération: VII.6=VIII

VIII Edward Edgar MAYER. *Sub-branche* BD.
et Marie Sophia GABY.

Neuvième génération: VIII.1=IX

IX George Edward MAYER. *Sub-branche* BDA
et Marie Marguerite Marthe BROUSSE de GERSIGNY.

Dixième génération: IX.3 = X

X Richard Edgar MAYER. *Sub-branche* BDA A.
et Madeleine GOUPILLE.

Onzième génération: X.4 = XI

XI Mary Madlin MAYER. *Sub-branche* BDA AC.
et Henri *Jean Philippe* PHILIBET de RAVEL de L'ARGENTIÈRE.

Douzième génération: XI.1 = XII

XII Joséphine Marie (PHILIBERT) de RAVEL de L'ARGENTIÈRE. *Sub-branche* BCA ACA.
et

(i) Gaël BÉCHARD.

(ii) Tony WALLER.

Douzième génération: XI.2 = XII

XII Jan Philippe (PHILIBERT) de RAVEL de L'ARGENTIÈRE.
° 04 IX 1980, 12h15, Clinique de Lorette, Curepipe.

Douzième génération: XI.3 = XII

XII Jean Edgar Philippe (PHILIBERT) de RAVEL de L'ARGENTIÈRE. *Sub-branche* BCA ACB.XII.
et Anne Tatiana VALLET.

BDA AC

Onzième génération

Mary Madlin MAYER et Henri *Jean Philippe* PHILIBET de RAVEL de L'ARGENTIÈRE

XI Mary Madlin MAYER, *fa* Richard Edgar MAYER et Madeleine GOUPILLE.

° 28 VIII 1946 Beau-Bassin

x 23 III 1977 Curepipe (Reg 2 °50), Henri *Jean Philippe* PHILIBET de RAVEL de L'ARGENTIÈRE⁴³⁶, *fs* Marie Joseph *Philippe* PHILIBET de RAVEL de L'ARGENTIÈRE et Marie Amélie Fanny Sylvie HAREL. Témoins: Marc PIAT, ingénieur-brasseur, Claude de RAVEL, administrateur de la CTR, Chantal CHAUVÉAU, secrétaire, Georgina MAYER, domiciliée en RSA.

Enfants:

Douzième génération

Descendance PHILIBERT de RAVEL de L'ARGENTIÈRE

XI.1 Joséphine Marie (PHILIBERT) de RAVEL de L'ARGENTIÈRE, *fa* Henri *Jean Philippe* PHILIBET de RAVEL de L'ARGENTIÈRE et Mary Madlin MAYER.

Suit en BCA ACA.XII.

° 06 III 1978 02h45 Clinique de Lorette, Curepipe, d° 30, Plaines-Wilhems; b 02 IV 1978 St-Paul, Phoenix.

Eut une liaison avec Gaël BÉCHARD, *fs* Paul BÉCHARD et Jannick de MAUDAVE BESTEL.

x 23 VIII 2013 Tony WALLER, *fs* ...

XI.2 Jan Philippe (PHILIBERT) de RAVEL de L'ARGENTIÈRE, *fs* Henri *Jean Philippe* PHILIBET de RAVEL de L'ARGENTIÈRE et Mary Madlin MAYER.

° 04 IX 1980, 12h15, Clinique de Lorette, Curepipe, d° 30. Témoins: Marie Lise MAUREL, Saïd HOSSENBUX; b 02 IV 1978 St-Paul. Révérend Père BANCILHON *baptisari*, Parrain: François de RAVEL; marraine: Chantal CHAUVÉAU.

XI.3 Jean Edgar Philippe (PHILIBERT) de RAVEL de L'ARGENTIÈRE, *fs* Henri *Jean Philippe* PHILIBET de RAVEL de L'ARGENTIÈRE et Mary Madlin MAYER.

Suit en BCA ACB.XII.

° 08 X 1984 Clinique Darné, Floréal.

xr 01 V 2015 Ste-Thérèse de l'Enfant-Jésus, Rivière Cocos, île Rodrigues, Anne Tatiana VALLET, *fa* Bernard VALLET et Aude MAUJEAN.

⁴³⁶ Henri *Jean Philippe* PHILIBERT de RAVEL de L'ARGENTIÈRE. Chef du nom à l'île Maurice. Élève du Collège St-Esprit, Quatre-Bornes, il y obtient son diplôme *Higher School Certificate* (Université de Cambridge) en fin d'études scolaires en 1971. Une légère myopie lui interdit alors de devenir pilote de ligne, mais il apprend quand même à piloter, s'inscrivant fin 1973 à Air Grand-Baie, appartenant à Claude LAGESSE. Il est en fait le premier pilote entièrement formé à l'île Maurice à voler en solo, ce qu'il fait pour la première fois le 12 février 1975 du terrain d'Air Grand-Baie. Volant en privé et pour son propre plaisir il totalise 150 heures, non homologuées toutefois, faute d'autorité locale compétente. Sportif, il pratique le rugby et il est capitaine du XV national mauricien pendant la saison 1976-1978. Il prend de l'employé au *Mauritius Travel and Tourist Bureau* (MTTB) en janvier 1972 et rejoint le 2 avril 1973, la South Arican Airways (SAA), en Afrique du Sud pour y recevoir une formation de chef d'escale. et de représentant commercial de la SAA, fonctions qu'il exerce à l'île Maurice. En décembre 1982, il est promu représentant commercial adjoint de la SAA pour l'île Maurice et la Région des Mascareignes. En poste pendant longtemps en Afrique du Sud, il regagne l'île Maurice vers 1998. A compter de Septembre 1984, il occupe plusieurs postes à l'étranger pour la compagnie et regagne l'île Maurice en Octobre 1998. ° 04 IX 1953 (01h15) Clinique FERRIÈRE, d° 07 X 1953 Curepipe Reg.2 ° 271). Témoins: Jules Joseph de SAINT-PHILIPPE-DESPLACES, avoué-ès-tribunaux, Daniel LAMY, clerc de district. . b ... Ste-Thérèse. Parrain: Roger de RAVEL; marraine: Priscille HAREL épouse de Gérard MARTIN.

Cf. Patrick HAREL: «Histoire généalogique de la Famille PHILIBERT de RAVEL de L'ARGENTIÈRE».

D'*Elijah* MAYER et Alice MAYER à Joséphine Marie PHILIBERT de RAVEL de L'ARGENTIÈRE

Sixième génération

VI *Elijah* MAYER, *fs* John MARE et Martha N...
et Alice MAYER, *fa* N. MAYER et Mary N....

Septième génération

VII Edward MAYER. Branche B.
et Charlotte Eugénie Mathilde de CHAZAL

Huitième génération: VII.6=VIII

VIII Edward Edgar MAYER. *Sub*-branche BD.
et Marie Sophia GABY.

Neuvième génération: VIII.1=IX

IX George Edward MAYER. *Sub*-branche BDA
et Marie Marguerite Marthe BROUSSE de GERSIGNY.

Dixième génération: IX.3 = X

X Richard Edgar MAYER. *Sub*-branche BDA A.
et Madeleine GOUPILLE.

Onzième génération: X.4 = XI

XI Mary Madlin MAYER. *Sub*-branche BDA AC.
et Henri *Jean Philippe* PHILIBET de RAVEL de L'ARGENTIÈRE.

Douzième génération: XI.1 = XII

XII Joséphine Marie (PHILIBERT) de RAVEL de L'ARGENTIÈRE. *Sub*-branche BCA ACA.
et

(i) Gaël BÉCHARD.

(ii) Tony WALLER.

Treizième génération: XII.1= XIII

XIII Lucas BÉCHARD..

° 23 IV 2006 Curepipe.

Treizième génération: XII.2= XIII

XIII Gabriella WALLER.

° 03 IV 2015.

BDA ACA

Douzième génération.

(i) Joséphine Marie (PHILIBERT) de RAVEL de L'ARGENTIÈRE et Gaël BÉCHARD

(ii) Joséphine Marie (PHILIBERT) de RAVEL de L'ARGENTIÈRE et Tony WALLER

XII Joséphine Marie (PHILIBERT) de RAVEL de L'ARGENTIÈRE, *fa* Henri *Jean Philippe* PHILIBET de RAVEL de L'ARGENTIÈRE et Mary Madlin MAYER.

° 06 III 1978 02h45 Clinique de Lorette, Curepipe, d° 30. Témoins: Marie Claude de LENFERNA, Marie Lise MAUREL; b 02 IV 1978 St-Paul. Révérend Père BANCILHON *baptisari*, Parrain: François (PHILIBERT) de RAVEL de L'ARGENTIÈRE; marraine: Chantal CHAUVEAU.

Eut une liaison avec Gaël BÉCHARD⁴³⁷, *fs* Paul BÉCHARD⁴³⁸ et Jannick de MAUDAVE BESTEL.

x 23 VIII 2013 Afrique du Sud? Tony WALLER, *fs* ...

Dont:

Treizième génération
Descendance BÉCHARD

XII.1 Lucas BÉCHARD, *fs* Gaël BÉCHARD et Joséphine Marie (PHILIBERT) de RAVEL de L'ARGENTIÈRE.

° 23 IV 2006 Curepipe

Treizième génération
Descendance WALLER

XII.2 Gabriella WALLER, *fa* Tony WALLER et Joséphine Marie (PHILIBERT) de RAVEL de L'ARGENTIÈRE.

° 03 IV 2015.

⁴³⁷ Gaël BÉCHARD, ° 29 VI 1979.

⁴³⁸ Paul BÉCHARD. Travaillait à la *Mauritius Commercial Bank*. ° 26 IV 1949. ✕ 09 V 1994 (phlébite) Rivière-Noire. x .. Janick BESTEL (*alias* de MAUDAVE BESTEL), *fa* Henri BESTEL (*alias* de MAUDAVE BESTEL) et Renée TOURNOIS.

Paul BÉCHARD, *fs* Joseph Guillaume BÉCHARD et Marie Laure Antoinette DUVIVIER. Résidant à Quatre-Bornes (1998). ° 11 I 1920. x 07 V 1947 Madeleine Maddy WHÖRNITZ, *fa* Robert WÖHRNITZ et Marie COMMINS.

Joseph Guillaume BÉCHARD, *fs* Pierre Auguste BÉCHARD et Marie Angéline PRENAT. ° 10 I 1884, b .. II 1884 St-Paul. ✕ 21 VI 1941 Route Royale, Phoenix; funéraires 24 VI 1941 St-Paul, i ✕ cimetière de St-Jean. x/1 08 IV 1915 Marie Laure Antoinette DUVIVIER, *fa* Victor Antoinette Émile DUVIVIER et Louise LABESKA. xr/2 (veuf) 04 II 1929 St-Jean, Marie Odette d'HOTMAN de VILLIERS, *fa* Gaston d'HOTMAN de VILLIERS et Léonine Cécile Marguerite MAMET. Témoins: Gaston d'HOTMAN, J. MAMET, Georges MAMET, ...

D'*Elijah* MAYER et Alice MAYER à Joséphine Marie PHILIBERT de RAVEL de L'ARGENTIÈRE

Sixième génération

VI *Elijah* MAYER, *fs* John MARE et Martha N...
et Alice MAYER, *fa* N. MAYER et Mary N....

Septième génération

VII Edward MAYER. Branche B.
et Charlotte Eugénie Mathilde de CHAZAL

Huitième génération: VII.6=VIII

VIII Edward Edgar MAYER. *Sub-branche* BD.
et Marie Sophia GABY.

Neuvième génération: VIII.1=IX

IX George Edward MAYER. *Sub-branche* BDA
et Marie Marguerite Marthe BROUSSE de GERSIGNY.

Dixième génération: IX.3 = X

X Richard Edgar MAYER. *Sub-branche* BDA A.
et Madeleine GOUPILLE.

Onzième génération: X.4 = XI

XI Mary Madlin MAYER. *Sub-branche* BDA AC.
et Henri *Jean Philippe* PHILIBET de RAVEL de L'ARGENTIÈRE.

Douzième génération: XI.3 =XII

XII Jean Edgar Philippe (PHILIBERT) de RAVEL de L'ARGENTIÈRE. *Sub-branche* BCA ACB.XII.
et Anne Tatiana VALLET.

Treizième génération : XII.1 = XIII

XIII Yan Philippe Lohan (PHILIBERT) de RAVEL de L'ARGENTIÈRE.
° 12 XII 2013 Clinique Darné FORTIS, Floréal.

BDA ACB

Douzième génération

Jean Edgard Philippe (PHILIBERT) de RAVEL de L'ARGENTIÈRE et Anne Tatiana VALLET

XII Jean Edgar Philippe (PHILIBERT) de RAVEL de L'ARGENTIÈRE, *fs* Henri Jean Philippe PHILIBET de RAVEL de L'ARGENTIÈRE et Mary Madlin MAYER.

° 08 X 1984 Clinique Darné, Floréal.

xr 01 V 2015 Ste-Thérèse de l'Enfant-Jésus, Rivière Cocos, île Rodrigues, Anne Tatiana VALLET⁴³⁹, *fa* Bernard VALLET⁴⁴⁰ et Aude MAUJEAN⁴⁴¹.

Dont:

Treizième génération

XII.1 Yan Philippe Lohan (PHILIBERT) de RAVEL de L'ARGENTIÈRE, *fs* Jean Edgar Philippe (PHILIBERT) de RAVEL de L'ARGENTIÈRE et Anne Tatiana VALLET.

° 12 XII 2013 Clinique Darné FORTIS, Floréal.

⁴³⁹ Tatiana VALLET, ° 13 V 1985.

⁴⁴⁰ Bernard VALLET, *fs* Jacques Christian Pierre VALLET et Germaine Marie "Maryse" MAYER. ° 15 VII 1954.

Jacques Christian Pierre VALLET, *fs* Jean Jacques Adolphe Louis VALLET et Louise Mauricia BASCHET. ° 11 XI 1917. x 14 IV 1951 Curepipe, Thérèse Germaine Marie *Maryse* MAYER {° 06 VII 1928 Grand-Port; ✱ ... 1993}, *fa* Abel Oswald *Rivaltz* MAYER et Marie Thérèse Marceline *Marcelle* LE MAIRE.

Jean Jacques Adolphe Louis VALLET, *fs* Jean Jacques Louis Christian VALLET et Marie Paola BLANCARD. ° 23 VIII 1860 Gros-Bois, d° 11 IX 1860 Grand-Port. Témoins: Louis Adolphe VALLET, administrateur, Josselin FAYD'HERBE, administrateur; b 06 I 1861 Notre-Dame-des-Anges. Parrain: Jean Louis Adolphe VALLET; marraine: Aimée Zoë BLANCARD. xr 18 X 1886 St-Julien, Louise Mauricia BASCHET, *fa* Pierre E. BASCHET et Eucharis Jeanne Caroline BIGNOUX. Témoins: O. BASCHET, pharmacien, James VALLET, oncle.

Voir la généalogie VALLET.

⁴⁴¹ Aude MAUJEAN, *fa* Joseph Guy MAUJEAN et Marie Claude *Solange* MOTET. ° 1960.

Joseph Guy MAUJEAN, *fs* Joseph Maxime MAUJEAN et Alice d'HOTMAN de VILLIERS. ° 29 I 1926 Rose-Hill; ✱ 21 VI 2005 Solitude. x 09 III 1957. Marie Claude *Solange* MOTET, *fa* Joseph Eugène MOTET et Marie Renée *Nancy* BRUNEAU.

Joseph Maxime MAUJEAN, *fs* Louis Amédée MAUJEAN et Alice Marie Amélie MAROT. ° ca 10 IV 1894, b (2 mois) 09 VI 1894 St-Jean. Parrain: Arnold Henri Lucien AVICE; marraine: Louise Laure TOURNOIS. ✱ 01 XII 1972, i✱ cimetière de St-Jean. xr 21 VI 1920 St-Jean, Marie Françoise Alice d'HOTMAN de VILLIERS, *fa* François Joseph Gaston d'HOTMAN de VILLIERS et Cécile Marguerite Marie MAMET.

Voir la généalogie MAUJEAN.

D'Elijah MAYER et Alice MAYER à George Lindsay MAYER

Sixième génération

VI Elijah MAYER, fs John MARE et Martha N...
et Alice MAYER, fa N. MAYER et Mary N....

Septième génération

VII Edward MAYER. Branche B.
et Charlotte Eugénie Mathilde de CHAZAL

Huitième génération: VII.6=VIII

VIII Edward Edgar MAYER. Sub-branche BD.
et Marie Sophia GABY.

Neuvième génération: VIII.1=IX

IX George Edward MAYER. Sub-branche BDA
et Marie Marguerite Marthe BROUSSE de GERSIGNY.

Dixième génération: IX.4 = X

X Georges Lindsay MAYER. Sub-branche BDA B.
et Marie Alix MARTIN.

Onzième génération: X.1 = XI

XI Georges MAYER. Sub-branche BDA BA. Postérité inconnue en 2016
et Caroline JOHNSTONE.
Postérité inconnue.

Onzième génération: X.2 = XI

XI Marie Françoise MAYER. Sub-branche BDA BB. Postérité inconnue en 2016.
et Julian CALDOW.

BDA B

Dixième génération

Georges Lindsay MAYER et Marie Alix MARTIN

X Georges Lindsay MAYER, fs George Edward MAYER et Marie Marguerite Marthe BROUSSE de GERSIGNY.

Il s'établit en Afrique du Sud où il rejoignit son oncle Stafford et l'associé de ce dernier, Richard ROUILLARD dans Stafford MAYER Co & Enyati Colliery Ltd. Il s'engagea à 22 ans sans doute pour son service militaire et une fois demobilisé, reprit sa place au mines de charbon à Enyati.

° .. 1904 Flacq, Rivière-Sèche.

✕ 17 V 1984 Durban.

x ca 1928 Durban, Marie Alix MARTIN⁴⁴², fa Joseph Antoine Maurice MARTIN⁴⁴³, C.B.E., et Marie Cécile Céline DARDENNE.

Dont:

Onzième génération

X.1 Georges MAYER, fs Georges Lindsay MAYER et Marie Alix MARTIN.

° ...

x ... Caroline JOHNSTONE, fa ...

Postérité inconnue.

X.2 Marie Françoise MAYER, fa Georges Lindsay MAYER et Marie Alix MARTIN.

° ...

x ... Julian CALDOW, fs ...

Postérité inconnue.

⁴⁴² Anne Marie Alix MARTIN, ° 03 II 1909, b 07 III 1909 Ste-Thérèse. Parrain: Ernest LE MAIRE; marraine: Simone FROMET de ROSNAY. ✕ (91 ans) 08 II 2000 Durban (Afrique-du-Sud). xc/1 19 VI 1926 Plaines-Wilhems, Marie Joseph Victor Henri PIAT DALAIS, fs Adrien DALAIS et Éda PIAT. xr/1 21 VI 1928 Ste-Thérèse. ✕. x/2 ... Lindsay (?) MORIN. x/3 ... Lindsay MAYER (ci-dessus).

⁴⁴³ Voir sa notice biographique in Dictionnaire de Biographie Mauricienne.

D'*Elijah* MAYER et Alice MAYER à Marie Alix MAYER

Sixième génération

VI *Elijah* MAYER, *fs* John MARE et Martha N...
et Alice MAYER, *fa* N. MAYER et Mary N....

Septième génération

VII Edward MAYER. Branche B.
et Charlotte Eugénie Mathilde de CHAZAL

Huitième génération: VII.6=VIII

VIII Edward Edgar MAYER. *Sub-branche* BD.
et Marie Sophia GABY.

Neuvième génération: VIII.1=IX

IX George Edward MAYER. *Sub-branche* BDA
et Marie Marguerite Marthe BROUSSE de GERSIGNY.

Dixième génération: IX.5 = X

X Marie Alix MAYER. *Sub-branche* BDA C.
et Antoine Henri Édouard *Fernand* MONTOCCHIO.

Onzième génération: X.1 = XI

XI Georges *Fernand* "Souki" MONTOCCHIO. *Sub-branche* BDA CA.
et Françoise LANGLOIS.

Onzième génération: X.2 = XI

XI Édouard Jacques Georges MONTOCCHIO.
° 24 I 1940 Moka; ✕ (3 ans) 25 XI 1942.

Onzième génération: X.3 = XI

XI Daniel *Fernand Raymond* MONTOCCHIO. *Sub-branche* BDA CB.XII.

et

(1) Marie France CHASTEAU de BALYON.

✕ ...

(2) Michèle de CHAZAL.

BDA C

Dixième génération

Marie Alix MAYER et Antoine Henri Édouard *Fernand* MONTOCCHIO

X Marie Alix **MAYER**, *fa* George Edward **MAYER** et Marie Marguerite Marthe **BROUSSE de GERSIGNY**.

° 19 X 1907 Moka.

✕ 11 VIII 1993 Vacoas, i✕ cimetière de St-Pierre.

xc 19 X 1937 Rose-Hill, Plaines-Wilhems, Antoine Henri Édouard *Fernand* **MONTOCCHIO**⁴⁴⁴, *fs* Joseph Pierre *Fernand* **MONTOCCHIO** et Camille **LECLÉZIO**.

xr 20 X 1937 Notre-Dame-de-la-Visitation, Vacoas. L'abbé CANNING reçut le consentement des époux; Mgr Richard LEE, vicaire-général, assistait dans le chœur. Témoins: Georges MONTOCCHIO, Maurice DOGER de SPÉVILLE, Edgar MAYER, André NAIRAC. Chants: Mme Pierre PIAT (*Ave Maria* de GOUNOD) Joseph LE ROY; Mme Antoine KOENIG au violon. Réception chez MAYER à Vacoas; lunch servi par VATEL. Edgar **PIAT** porta le toast aux mariés. *In* Le CERNÉEN..

Postérité:

Onzième génération
Descendance MONTOCCHIO

X.1 Georges *Fernand* "Souki" **MONTOCCHIO**, *fs* Antoine Henri Édouard *Fernand* **MONTOCCHIO** et Marie Alix **MAYER**.

Suit en BDA CA.XII.

° 16 II 1938 Gentilly.

✕ 20 V 1998, i✕ cimetière de St-Pierre.

x 06 I 1962, Françoise **LANGLOIS**, *fa* Ignace Joseph **LANGLOIS** et Sybil **BÉCHARD**.

X.2 Édouard Jacques Georges **MONTOCCHIO**, *fs* Antoine Henri Édouard *Fernand* **MONTOCCHIO** et Marie Alix **MAYER**.

° 24 I 1940 Moka.

✕ (3 ans) 25 XI 1942; absoute 26 XI 1942 Notre-Dame-de-la-Visitation, i✕ cimetière de St-Pierre-ès-Liens.

X.3 Daniel *Fernand Raymond* **MONTOCCHIO**, *fs* *Fernand* Antoine Henry Édouard **MONTOCCHIO** et Alix **MAYER**.

Suit en BDA CB.XII.

° 25 V 1943 Moka.

✕ 24 VIII 1991 (cancer au cerveau), i✕ cimetière de St-Pierre.

x/1 25 VI 1965, Marie France **CHASTEAU de BALYON**, *fa* André **CHASTEAU de BALYON** et Anne Marie *Irène* **SAUZIER**.

✕ ...

x/2 ... Michèle **de CHAZAL**, *fa* Jacques **de CHAZAL** et Jeannette Marie Elsie **NEMROD**.

⁴⁴⁴ Antoine Henri Édouard *Fernand* **MONTOCCHIO**, *fs* Pierre Marie Joseph *Fernand* **MONTOCCHIO** et Jenny Marie Camille **LECLÉZIO**. Agent des pneumatiques Firestone (1931). Un des directeurs de la Société Sucrière de Mon-Désert (St-Pierre); il démissionna du Board des Directeurs et Édouard ESPITALIER NOËL fut proposé pour le remplacer à l'assemblée générale des actionnaires tenue le 26 VI 1939. ° 31 I 1898, b 20 IV 1898 Notre-Dame-du-Bocage. Parrain: Henry Alexis LE CLÉZIO; marraine: Louise NOËL. ✕ 08 VII 1961, i✕ cimetière de St-Pierre.

Cf. Patrick HAREL « Histoire Généalogique de la famille MONTOCCHIO ».

D'Elijah MAYER et Alice MAYER à Georges Fernand "Souki" MONTOCCHIO

Sixième génération

VI Elijah MAYER, fs John MARE et Martha N...
et Alice MAYER, fa N. MAYER et Mary N....

Septième génération

VII Edward MAYER. Branche B.
et Charlotte Eugénie Mathilde de CHAZAL

Huitième génération: VII.6=VIII

VIII Edward Edgar MAYER. Sub-branche BD.
et Marie Sophia GABY.

Neuvième génération: VIII.1=IX

IX George Edward MAYER. Sub-branche BDA
et Marie Marguerite Marthe BROUSSE de GERSIGNY.

Dixième génération: IX.5 = X

X Marie Alix MAYER. Sub-branche BDA C.
et Antoine Henri Édouard Fernand MONTOCCHIO.

Onzième génération: X.1 = XI

XI Georges Fernand "Souki" MONTOCCHIO. Sub-branche BDA CA.
et Françoise LANGLOIS.

Douzième génération: XI.1 = XII

XII Joseph Fernand Nicolas MONTOCCHIO. Sub-branche BDA CAA
et Nadine MAUJEAN.

Douzième génération: XI.2 = XII

XI Pascale MONTOCCHIO. Suit en BDA CAB.
et Jean Pierre de SORNAY.

Douzième génération: XI.3 = XII

XI Bernadette Ariane MONTOCCHIO. Sub-branche BDA CAC.
et Nicolas FROMET de ROSNAY.

Douzième génération: XI.4 = XII

XII Christophe MONTOCCHIO. Sub-branche BDA CAD.
et Corine MOORGHEN.

BDA CA

Donzième génération

Georges Fernand "Souki" MONTOCCHIO et Françoise LANGLOIS

XI Georges Fernand "Souki" MONTOCCHIO, fs Antoine Henri Édouard Fernand MONTOCCHIO et Marie Alix MAYER.

Ancien élève du Collège St-Esprit. Employé du garage automobile du Groupe ROGERS dans les années 1970

° 24 I 1940 Moka.

✕ 20 V 1998, i✕ cimetière de St-Pierre.

x 06 I 1962, Françoise LANGLOIS⁴⁴⁵, fa Ignace Joseph LANGLOIS⁴⁴⁶ et Sybil BÉCHARD.

Dont:

Douzième génération

XI.1 Joseph Fernand Nicolas MONTOCCHIO, fs Georges Fernand MONTOCCHIO et Françoise LANGLOIS.

Suit en BDA CAA.XII.

° 08 XII 1962.

✕ infarctus 11 VIII 1997, i✕ cimetière de St-Pierre.

x 19 X 1985, Nadine MAUJEAN, fa Alain MAUJEAN et Danièle RÉGNAUD.

X.2 Pascale MONTOCCHIO, fa Georges Fernand MONTOCCHIO et Françoise LANGLOIS.

Suit en BDA CAB.XII.

° .. 1964.

x 14 XII 1987 Vacoas, Jean Pierre de SORNAY, fs Joseph Hervé Pierre de SORNAY et Marie France RIVALLAND.

X.3 Bernadette Ariane MONTOCCHIO, fa Georges Fernand MONTOCCHIO et Françoise LANGLOIS.

Suit en BDA CAC.XII.

° 16 VIII 1965.

x 14 XII 1987 Vacoas, Nicolas FROMET de ROSNAY, fs Roger FROMET de ROSNAY et Lily RAMBERT.

X.2 Christophe MONTOCCHIO, fs Georges Fernand MONTOCCHIO et Françoise LANGLOIS.

Suit en BDA CAD.XII.

°

x ... Corine MOORGHEN, fa ...

⁴⁴⁵ Françoise LANGLOIS, ° .. IX 1944.

⁴⁴⁶ Ignace Joseph LANGLOIS, fs Joseph Marcel LANGLOIS et Marie Évangélista Éva MARQUAY. ° 1911 Rose-Hill. x 07 VI 1943 Curepipe, Thérèse Sybille BÉCHARD, fa Wilfrid Auguste BÉCHARD et Philomène Valérie RIBET. Voir la généalogie LANGLOIS.

D'*Elijah* MAYER et Alice MAYER à Joseph Fernand Nicolas MONTOCCHIO

Sixième génération

VI *Elijah* MAYER, *fs* John MARE et Martha N...
et Alice MAYER, *fa* N. MAYER et Mary N....

Septième génération

VII Edward MAYER. Branche B.
et Charlotte Eugénie Mathilde de CHAZAL

Huitième génération: VII.6=VIII

VIII Edward Edgar MAYER. *Sub-branche* BD.
et Marie Sophia GABY.

Neuvième génération: VIII.1=IX

IX George Edward MAYER. *Sub-branche* BDA
et Marie Marguerite Marthe BROUSSE de GERSIGNY.

Dixième génération: IX.5 = X

X Marie Alix MAYER. *Sub-branche* BDA C.
et Antoine Henri Édouard *Fernand* MONTOCCHIO.

Onzième génération: X.1 = XI

XI Georges *Fernand* "Souki" MONTOCCHIO. *Sub-branche* BDA CA.
et Françoise LANGLOIS.

Douzième génération: XI.1 = XII

XII Joseph Fernand *Nicolas* MONTOCCHIO. *Sub-branche* BDA CAA
et Nadine MAUJEAN.

Treizième génération: XII.1= XIII

XIII Tania MONTOCCHIO.
° 26 III 1986.

Treizième génération: XII.2= XIII

XIII Nicolas MONTOCCHIO.
° 02 II 1988.

Treizième génération: XII.3= XIII

XIII Thomas MONTOCCHIO.
° 03 II 1996.

Treizième génération: XII.4= XIII

XIII Marie MONTOCCHIO.
° 23 III 1997.

BDA CAA

Douzième génération

Joseph Fernand *Nicolas* MONTOCCHIO et Nadine MAUJEAN**XII** Joseph Fernand *Nicolas* MONTOCCHIO, *fs* Georges *Fernand* MONTOCCHIO et Françoise LANGLOIS.

° 08 XII 1962.

✕ infarctus 11 VIII 1997, i✕ cimetière de St-Pierre.

x 19 X 1985, Nadine MAUJEAN, *fa* Alain MAUJEAN⁴⁴⁷ et Danièle RÉGNAUD.

Dont:

Treizième génération

XII.1 Tania MONTOCCHIO, *fa* Joseph Fernand *Nicolas* MONTOCCHIO et Nadine MAUJEAN.

° 26 III 1986.

XII.2 Nicolas MONTOCCHIO, *fs* Joseph Fernand *Nicolas* MONTOCCHIO et Nadine MAUJEAN.

° 02 II 1988.

XII.3 Thomas MONTOCCHIO, *fs* Joseph Fernand *Nicolas* MONTOCCHIO et Nadine MAUJEAN.

° 03 II 1996.

XII.4 Marie MONTOCCHIO, *fa* Joseph Fernand *Nicolas* MONTOCCHIO et Nadine MAUJEAN.

° 23 III 1997.

⁴⁴⁷ Alain MAUJEAN, *fs* Marie Joseph Amédée *alias* Christian MAUJEAN et Marie Geneviève Simone de ROBILLARD. ° 19 VII 1934 Quatre-Bornes; x 26 IV 1961 Danielle RÉGNAUD⁽¹⁾, *fa* Louis RÉGNAUD et Rosemay du TRÉVOU.

Note (1): Danielle RÉGNAUD, ° 12 VII 1941. Voir la généalogie de ROBILLARD.

Marie Joseph Amédée *alias* Christian MAUJEAN, *fs* Louis Amédée MAUJEAN et Alice Marie Amélie MAROT. ° 02 II 1902, b (2 mois) 29 III 1902 St-Jean. Parrain: Albert RAE; marraine: Édith MAROT; ✕ 27 IV 1961 Quatre-Bornes, i✕ cimetière de St-Jean. x/1 08 IV 1929 St-Jean, Marie Geneviève Simone de ROBILLARD, *fa* Michel de ROBILLARD et Lise D'ABBADIE. Témoins: Philippe de ROBILLARD, M. MAUJEAN, M. de ROBILLARD, ... x/2 07 I 1948 Notre-Dame-du-Rosaire, Louise Marie Thérèse Françoise BOUCHET.

Louis Amédée MAUJEAN, *fs* Louis Adolphe Amédée MAUJEAN, professeur au Collège Royal, et ° 09 I 1861, d° Moka. ✕ 13 IX 1925 Quatre-Bornes. xr 30 VII 1888 L'Immaculée-Conception, Alice Marie Amélie MAROT, *fa* Élysée Armand MAROT et Mathilde Louise ROUGIER LAGANE. Témoins: Alfred MESSERVY, recteur du Collège Royal, Albert RAE, du service civil, James MAROT, Louis BLANCHETTE.

Voir la généalogie MAUJEAN.

D' *Elijah* MAYER et Alice MAYER à Pascale MONTOCCHIO

Sixième génération

VI *Elijah* MAYER, *fs* John MARE et Martha N...
et Alice MAYER, *fa* N. MAYER et Mary N....

Septième génération

VII Edward MAYER. Branche B.
et Charlotte Eugénie Mathilde de CHAZAL

Huitième génération: VII.6=VIII

VIII Edward Edgar MAYER. *Sub-branche* BD.
et Marie Sophia GABY.

Neuvième génération: VIII.1=IX

IX George Edward MAYER. *Sub-branche* BDA
et Marie Marguerite Marthe BROUSSE de GERSIGNY.

Dixième génération: IX.5 = X

X Marie Alix MAYER. *Sub-branche* BDA C.
et Antoine Henri Édouard *Fernand* MONTOCCHIO.

Onzième génération: X.1 = XI

XI Georges *Fernand* "Souki" MONTOCCHIO. *Sub-branche* BDA CA.
et Françoise LANGLOIS.

Douzième génération: XI.2 = XII

XI Pascale MONTOCCHIO. *Suit en* BDA CAB.
et Jean Pierre de SORNAY.

Treizième génération: XII.1 = XIII

XIII Varinka de SORNAY. Alliance et postérité inconnues.
° 27 II 1989 Curepipe.

Treizième génération: XII.2 = XIII

XIII Nadia de SORNAY. Alliance et postérité inconnues.
° 26 XI 1992.

BDA CAB

Douzième génération

Pascale MONTOCCHIO et Jean Pierre de SORNAY

XII Pascale MONTOCCHIO, *fa* Georges *Fernand* MONTOCCHIO et Françoise LANGLOIS.

° ... 1964.

x 14 XII 1987 Vacoas, Jean Pierre **de SORNAY**⁴⁴⁸, *fs* Joseph Hervé Pierre **SORNAY**⁴⁴⁹ et Marie France **RIVALLAND**.

Dont:

Treizième génération
Descendance de SORNAY**XII.1 Varinka de SORNAY, *fa* Jean Pierre de SORNAY et Pascale MONTOCCHIO.**

° 27 II 1989 Curepipe.

XII.2 Nadia de SORNAY, *fs* Joseph *Fernand* *Nicolas* MONTOCCHIO et Nadine MAUJEAN.

° 26 XI 1992.

⁴⁴⁸ Jean Pierre **de SORNAY**, ° 04 IV 1961.

⁴⁴⁹ Joseph Hervé Pierre **de SORNAY**, *fs* Marie Georges *Hervé* **de SORNAY** et Marie Rosa France **POUPARD**, ° 27 XII 1932. x ...Marie France **RIVALLAND** *fa* France **RIVALLAND** et Alice **FEUILHERADE**. ✕.

Marie Georges *Hervé* **de SORNAY**, *fs* Marie (Alfred) Joseph *Eugène* **de SORNAY** et Marie *Hélène* **MACKIE**. Il fut décoré de la Médaille d'Argent de la Reconnaissance Française (1949), de l'O.B.E. pour services rendus au journalisme (1971), et fut fait Chevalier de l'Ordre du Mérite (1972). ° 06 I 1908 Moka, b 23 I 1908 St-Pierre-ès-Liens. ✕ 25 VIII 1983. xr 06 IV 1931 Ste-Thérèse, Marie Rosa France **POUPARD**. Chants: Amédée **POUPARD**, le *Panis Angelicum* de César **FRANK**; Louis **THARAUD**, un *Hosanna nuptial*. Réception intime, Maurice **GIRAUD** but aux mariés. In Le **CERNÉEN**, 07 IV 1931. Témoins: Maurice **POUPARD**, oncle, Gustave **LAMUSSE**, beau-frère, Pierre de **SORNAY**, oncle, Gaston **MACKIE**, oncle, Aimé de **SORNAY**, frère.

D' *Elijah* MAYER et Alice MAYER à Bernadette Ariane MONTOCCHIO

Sixième génération

VI *Elijah* MAYER, *fs* John MARE et Martha N...
et Alice MAYER, *fa* N. MAYER et Mary N....

Septième génération

VII Edward MAYER. Branche B.
et Charlotte Eugénie Mathilde de CHAZAL

Huitième génération: VII.6=VIII

VIII Edward Edgar MAYER. *Sub-branche* BD.
et Marie Sophia GABY.

Neuvième génération: VIII.1=IX

IX George Edward MAYER. *Sub-branche* BDA
et Marie Marguerite Marthe BROUSSE de GERSIGNY.

Dixième génération: IX.5 = X

X Marie Alix MAYER. *Sub-branche* BDA C.
et Antoine Henri Édouard *Fernand* MONTOCCHIO.

Onzième génération: X.1 = XI

XI Georges *Fernand* "Souki" MONTOCCHIO. *Sub-branche* BDA CA.
et Françoise LANGLOIS.

Douzième génération: XI.3 = XII

XI Bernadette Ariane MONTOCCHIO. *Sub-branche* BDA CAC.
et Nicolas FROMET de ROSNAY

Treizième génération: XII.1 = XIII

XIII Loïc FROMET de ROSNAY.
° 16 IV 1991 Curepipe.

Treizième génération: XII.1 = XIII

XIII Émilie FROMET de ROSNAY.
° 05 XI 1993.

Treizième génération: XII.1 = XIII

XII.3 Manon FROMET de ROSNAY.
° 16 VIII 2000.

BDA CAC

Douzième génération

Bernadette Ariane MONTOCCHIO et Nicolas FROMET de ROSNAY

XII Bernadette Ariane MONTOCCHIO, *fa* Georges *Fernand* MONTOCCHIO et Françoise LANGLOIS.

° 16 VIII 1965.

x 28 IV 1990 Curepipe, Nicolas **FROMET de ROSNAY**⁴⁵⁰, *fs* Louis Roger **FROMET de ROSNAY**⁴⁵¹ et Josèphe Lily **RAMBERT**⁴⁵².

Dont:

Treizième génération

Descendance FROMET de ROSNAY

XII.1 Loïc **FROMET de ROSNAY**, *fs* Nicolas **FROMET de ROSNAY** et Lily **RAMBERT**.

° 16 IV 1991 Curepipe.

XII.2 Émilie **FROMET de ROSNAY**, *fs* Nicolas **FROMET de ROSNAY** et Lily **RAMBERT**.

° 05 XI 1993.

XII.3 Manon **FROMET de ROSNAY**, *fs* Nicolas **FROMET de ROSNAY** et Lily **RAMBERT**.

° 16 VIII 2000.

⁴⁵⁰ Nicolas **FROMET de ROSNAY**, ° 23 XII 1968.

⁴⁵¹ Louis Roger **FROMET de ROSNAY**, *fs* Louis Edgar *Philippe* **FROMET de ROSNAY** et Marie Thérèse Jeanne **CHEVREAU de MONTLÉHU**. ° 21 II 1938 Curepipe. x ... Marie Joseph Lily **RAMBERT**, *fa* Hervé **RAMBERT** et Marie Éva **CHAUVEAU**.

Louis Edgar *Philippe* **FROMET de ROSNAY**, *fs* Louis Gustave *Édouard* **FROMET de ROSNAY** et Marie Louise Clélie **BAX**, Clerc, habitant Forest-Side (1927). Entrepreneur de Pompes Funèbres: prit la succession de son père en 1931. D'où le sobriquet Baron Cercueil! *Cf* Le CERNÉEN, mardi 08 I 1981 Enquête: "Il coûte cher de mourir". ° 14 VII 1905 (16h00) *Beau-Séjour*, Phoenix, d 28 VIII 190r Plaines-Wilhems (Ref 2 f°338). ✱ 14 VIII 1983 Curepipe.xc 04 VI 1927 Curepipe, Plaines-Wilhems (Reg 1 f°88), Marie Thérèse Jeanne **CHEVREAU de MONTLÉHU**, *fs* Rivaltz Abel **CHEVREAU de MONTLÉHU** et Marie *Amélie* **MARTIN**. Témoins: Edgar WILSON, administrateur, Marc LAMUSSE, employé de la *Mauritius Commercial Bank*, James BAX, administrateur de Distillerie, Roger TYACK, clerc, Joseph Joseph MALLAC, négociant. xr 06 VI 1927 Ste-Thérèse. Témoins: A. CHEVREAU, M. de ROSNAY, C. de ROSNAY, E. WILSON. Cm (séparation de biens) 04 VI 1927 au rapport de Me. Henri KOENIG.

⁴⁵² Josèphe Lily **RAMBERT**, ° 19 III 1941.

D' *Elijah* MAYER et Alice MAYER à Christophe MONTOCCHIO

Sixième génération

VI *Elijah* MAYER, *fs* John MARE et Martha N...
et Alice MAYER, *fa* N. MAYER et Mary N....

Septième génération

VII Edward MAYER. Branche B.
et Charlotte Eugénie Mathilde de CHAZAL

Huitième génération: VII.6=VIII

VIII Edward Edgar MAYER. *Sub*-branche BD.
et Marie Sophia GABY.

Neuvième génération: VIII.1=IX

IX George Edward MAYER. *Sub*-branche BDA
et Marie Marguerite Marthe BROUSSE de GERSIGNY.

Dixième génération: IX.5 = X

X Marie Alix MAYER. *Sub*-branche BDA C.
et Antoine Henri Édouard *Fernand* MONTOCCHIO.

Onzième génération: X.1 = XI

XI Georges *Fernand* "Souki" MONTOCCHIO. *Sub*-branche BDA CA.
et Françoise LANGLOIS.

Douzième génération: XI.4 = XII

XII Christophe MONTOCCHIO. *Sub*-branche BDA CAD.
et Corine MOORGHEN.

Treizième génération: XII.1 = XIII

XII.1 Melissa MONTOCCHIO.

°

BDA CAD

Douzième génération

Bernadette Ariane MONTOCCHIO et Nicolas FROMET de ROSNAY

XII Christophe **MONTOCCHIO**, *fs* Georges *Fernand* **MONTOCCHIO** et Françoise **LANGLOIS**.° *ca* 1967.et Corinne **MOORGHEN**, *fa*

Dont:

Treizième génération

XII.1 Melissa **MONTOCCHIO**, *fa* Christophe **MONTOCCHIO** et Corinne **MOORGHEN**.

°

D' *Elijah* MAYER et Alice MAYER à Daniel Fernand Raymond MONTOCCHIO

Sixième génération

VI *Elijah* MAYER, *fs* John MARE et Martha N...
et Alice MAYER, *fa* N. MAYER et Mary N....

Septième génération

VII Edward MAYER. Branche B.
et Charlotte Eugénie Mathilde de CHAZAL

Huitième génération: VII.6=VIII

VIII Edward Edgar MAYER. *Sub-branche* BD.
et Marie Sophia GABY.

Neuvième génération: VIII.1=IX

IX George Edward MAYER. *Sub-branche* BDA
et Marie Marguerite Marthe BROUSSE de GERSIGNY.

Dixième génération: IX.5 = X

X Marie Alix MAYER. *Sub-branche* BDA C.
et Antoine Henri Édouard *Fernand* MONTOCCHIO.

Onzième génération: X.3 = XI

XI Daniel Fernand *Raymond* MONTOCCHIO. *Sub-branche* BDA CB.XII.
et Marie France CHASTEAU de BALYON.

✕ ...

Douzième génération: XI.1 = XII

XII Marie Isabelle MONTOCCHIO. *Sub-branche* BDA CBA.
et Joseph Maxime Bertrand DROUIN.

Douzième génération: XI.2 = XII

XII Thierry MONTOCCHIO. *Sub-branche* BDA CBB.
et Sophie HAREL.

Douzième génération: XI.3 = XII

XII Fernand Raymond *Vincent* MONTOCCHIO. *Sub-branche* BDA CBC.
et Amélie Marie Laurence du PARC.

Onzième génération: X.3 = XI

XI Daniel Fernand *Raymond* MONTOCCHIO. *Sub-branche* BDA CB.XII.
et Michèle de CHAZAL.

Douzième génération: XI.4 = XII

XII Joséphine MONTOCCHIO.
et Alexandre KOENIG.

BDA CB

Onzième génération

(i) Daniel Fernand *Raymond* MONTOCCHIO et Marie France CHASTEAU de BALYON

(ii) Daniel Fernand *Raymond* MONTOCCHIO et Michèle de CHAZAL

XI Daniel Fernand *Raymond* MONTOCCHIO, *fs* Fernand Antoine Henry Édouard MONTOCCHIO et Alix MAYER.**Photographe professionnel.**

° 25 V 1943 Moka.

✕ 24 VIII 1991 (cancer au cerveau), i✕ cimetière de St-Pierre.

x/1 25 VI 1965, Marie France **CHASTEAU de BALYON**, *fa* André **CHASTEAU de BALYON**⁴⁵³ et Anne Marie *Irène* **SAUZIER**.

✕ ...

x/2 ... Michèle de **CHAZAL**⁴⁵⁴, *fa* Jacques de **CHAZAL** et Jeannette Marie Elsie **NEMROD**.

Enfants:

Douzième génération

Daniel Fernand *Raymond* MONTOCCHIO et Marie France CHASTEAU de BALYON

XI.1 Marie Isabelle **MONTOCCHIO**, *fa* Daniel Fernand *Raymond* **MONTOCCHIO** et Marie France **CHASTEAU de BALYON**.

Suit en BDA CBA.XIII.

° 23 III 1966.

x 17 V 1986 Joseph Maxime Bertrand **DROUIN**, *fs* Joseph Jacques André **DROUIN** et Sybille Élizabéth Marie-Dominique **PIAT CORSON**.

XI.2 Thierry **MONTOCCHIO**, *fs* Daniel Fernand *Raymond* **MONTOCCHIO** et Marie France **CHASTEAU de BALYON**.

Suit en BDA CBB.XII.

° 15 III 1969.

✕ (42 ans) matin 28 VI 2011; i✕ cimetière de St-Pierre-ès-Liens.

x .. XII 1991 Cap-Malheureux, Sophie **HAREL**, *fa* Henri François Jean Raymond **HAREL** et Laurence **WIEHE**.

XI.3 Fernand Raymond *Vincent* **MONTOCCHIO**, *fa* Daniel Fernand *Raymond* **MONTOCCHIO** et Marie France **CHASTEAU de BALYON**.

⁴⁵³ Marie Joseph *André* **CHASTEAU de BALYON**, *fs* Jean **CHASTEAU de BALYON** et Marie Philomène *Solange* **BROUSSE de GERSIGNY**. ° 12 III 1916, b 30 XI 1916 St-Pierre-ès-Liens. Parrain: France CLARENC; marraine: Jeanne DOGER de SPÉVILLE. ✕ ... ; xr 16 II 1942 Ste-Hélène, Anne Marie *Irène* **SAUZIER**, *fa* Joseph *Adrien* **SAUZIER** et Jeanne Marie Edmée **PIAT**. Témoins: Jean CHASTEAU de BALYON, Jean LE NOIR; Roger, Guy et Raymond SAUZIER. L'Abbé Claude SAUZIER reçut le consentement des époux en présence de Mgr MAMET, du Chanoine STREICHER, des R. P. LISTON, BOËTARD, GIRAUD et WARNER. Chants: Louis ESPITALIER-NOËL (*Ave Maria* de SCHUBERT), Madame Charles DOGER de SPÉVILLE. Réception intime chez Adrien SAUZIER, servie par VATEL. Maurice DOGER de SPÉVILLE but aux mariés.

⁴⁵⁴ Michèle de **CHAZAL**. ° 11 I 1952. x/1 ... Cyril **CANTIN**, *fs* Étienne Raoul **CANTIN** et Marie Laurence **DUPAVILLON**. ✕ ... x/2 ... Daniel Fernand *Raymond* **MONTOCCHIO** (ci-dessus). x/3 (veuve) ... Michel **HARDY**, *fs* Joseph *France* **HARDY** et Marie Joseph *Jeanne* **AUTARD de BRAGARD**. ✕... x/4 ... Jean François **KOENIG**, *fs* Vincent "Vic" **KOENIG** et Françoise **PIAT DALAIS**.

Suit en BDA CBC.XII.

° 21 IX 1975 île Maurice.

x ... Amélie Marie Laurence **du PARC**, *fa* Raoul **du PARC** et Dominique **de ROUSIERS**.

Treizième génération

Daniel Fernand *Raymond* **MONTOCCHIO** et Michèle de **CHAZAL**

XI.4 Joséphine **MONTOCCHIO**, *fa* Daniel Fernand *Raymond* **MONTOCCHIO** et Michèle **de CHAZAL**.

En photo avec sa mère.

°

Michèle de CHAZAL MONTOCCHIO
et Joséphine MONTOCCHIO



x 08 X 2016 Alexandre **KOENIG**⁴⁵⁵, *fs* Arnaud **KOENIG**⁴⁵⁶ et Martine **PIAT**.

Alexandre KOENIG et Joséphine MONTOCCHIO
ex Facebook 26 XI 2011



Joséphine MONTOCCHIO et Alexandre KOENIG
08 X 2016 ex Facebook 2017



⁴⁵⁵ Alexandre **KOENIG**. Ancien élève du Lycée La Bourdonnais. Diplômé de l'École Nationale Supérieure d'Architecture de Paris - La Villette et de l'École Nationale Supérieure d'Architecture de Montpellier. Partenaire et Senior Architecte dr J.F. ADAM Architects et en particulier oeuvra sur le projet New Mauritius Hotel "Le Royal Palm de Marrakech". ° 25 I 1984, Le Réduit.

⁴⁵⁶ Arnaud **KOENIG**, *fs* Marc Joseph François Guy **KOENIG** et Marie Thérèse *Eda* **VIGIER de LATOUR**. ° 01 IX 1956, x 17 XII 1982 *Mauricia*, Pamplemousses, Anne Marie *Martine* **PIAT**⁽¹⁾, *fa* Michel **PIAT**⁽²⁾ et Marie Joseph *Myriam* **de SENNEVILLE**.

Note (1): Anne Marie *Martine* **PIAT**, *fa* Michel **PIAT** et Marie Joseph *Myriam* **de SENNEVILLE**. ° 27 XI 1960 Curepipe.

Note (2): Michel **PIAT**, *fs* Marie Joseph André Édouard **PIAT** et Anne Marie *Edith* **HAREL**. S'était établi en Afrique du Sud à l'époque de la déclaration d'indépendance de l'île Maurice. Mais il est rentrer au pays vers la fin de sa vie. ° 28 I 1923 Curepipe. ✳ 06 X 2009 Grand-Baie. x/1 25 XI 1958 Curepipe, Plaines-Wilhems (Reg 3 I°7), Marie Joseph *Myriam* **de SENNEVILLE**, *fa* Joseph Paul *Raoul* **de SENNEVILLE** et Marie *Simone* **CAYEUX**. x/2 (veuf) ... 1990 Durban (Natal), Chantal Cécile **de CHASTEAUNEUF**, *fa* René **de CHASTEAUNEUF**⁴⁵⁶ et Cécile Laurence **FAYD'HERBE de MAUDAVE**.

Cf. Patrick HAREL, « Histoire généalogique de la famille HAREL »

D' *Elijah* MAYER et Alice MAYER à Marie Isabelle MONTOCCHIO

Sixième génération

VI *Elijah* MAYER, *fs* John MARE et Martha N...
et Alice MAYER, *fa* N. MAYER et Mary N....

Septième génération

VII Edward MAYER. Branche B.
et Charlotte Eugénie Mathilde de CHAZAL

Huitième génération: VII.6=VIII

VIII Edward Edgar MAYER. *Sub*-branche BD.
et Marie Sophia GABY.

Neuvième génération: VIII.1=IX

IX George Edward MAYER. *Sub*-branche BDA
et Marie Marguerite Marthe BROUSSE de GERSIGNY.

Dixième génération: IX.5 = X

X Marie Alix MAYER. *Sub*-branche BDA C.
et Antoine Henri Édouard *Fernand* MONTOCCHIO.

Onzième génération: X.3 = XI

XI Daniel Fernand *Raymond* MONTOCCHIO. *Sub*-branche BDA CB.XII.
et Marie France CHASTEAU de BALLYON.

Douzième génération: XII.1 = XIII

XII Marie Isabelle MONTOCCHIO. *Sub*-branche BDA CBA.
et Joseph Maxime Bertrand DROUIN.

Treizième génération: XII.1 = III

XIII.1 Laetitia DROUIN.
° 29 VII 1988.

Treizième génération: XII.2 = III

XIII.2 Bertrand Samuel DROUIN.
° 16 XI 1990.

Treizième génération: XII.3 = III

XIII.3 Élina DROUIN.
° 14 VIII 1995.

BDA CBA

Douzième génération

Marie Isabelle MONTOCCHIO et Joseph Maxime Bertrand DROUIN

XII Marie Isabelle MONTOCCHIO, *fa* Daniel Fernand *Raymond* **MONTOCCHIO** et Marie France **CHASTEAU de BALLYON**.

° 23 III 1966.

x 17 V 1986 Joseph Maxime Bertrand **DROUIN**⁴⁵⁷, *fs* Joseph Maxime *André* "Zom" **DROUIN**⁴⁵⁸ et Clémentine Éliane Élizabeth **de BARITAULT**.Dont⁴⁵⁹:Treizième génération
Descendance DROUIN**XII.1 Laetitia DROUIN**, *fa* Joseph Maxime Bertrand **DROUIN** et Marie Isabelle **MONTOCCHIO**.
° 29 VII 1988.**XII.2 Bertrand Samuel DROUIN**, *fs* Joseph Maxime Bertrand **DROUIN** et Marie Isabelle **MONTOCCHIO**.
° 16 XI 1990.**XII.3 Élina DROUIN**, *fa* Joseph Maxime Bertrand **DROUIN** et Marie Isabelle **MONTOCCHIO**.
° 14 VIII 1995.⁴⁵⁷ Joseph Maxime Bertrand **DROUIN**, ° 03 I 1960.⁴⁵⁸ Joseph Maxime *André* "Zom" **DROUIN**, *fs* Henry Léon Maxime **DROUIN** et Marie Julie Émilie **BOUIC**. Employé de l'établissement *Mon-Désert & Alma*. ° 04 VII 1917 Curepipe. ✱ 25 VII 1997, i✱ cimetière de St-Jean. x ... Clémentine Éliane Élizabeth **de BARITAULT**⁽¹⁾, *fa* René **de BARITAULT** et Marie Elizabeth Éliane **GIBLOT du CRAY**.Note (1): Clémentine Éliane Élizabeth **de BARITAULT**, ° 11 X 1925 établissement *Trianon*, d° Rose-Hill.

Cf. (i) « Histoire généalogique de la famille DROUIN », (ii) « Histoire généalogique de la famille de BARITAULT ».

⁴⁵⁹ Source: Alain MATHIEU.

D'Elijah MAYER et Alice MAYER à Thierry MONTOCCHIO

Sixième génération

VI Elijah MAYER, fs John MARE et Martha N...
et Alice MAYER, fa N. MAYER et Mary N....

Septième génération

VII Edward MAYER. Branche B.
et Charlotte Eugénie Mathilde de CHAZAL

Huitième génération: VII.6=VIII

VIII Edward Edgar MAYER. Sub-branche BD.
et Marie Sophia GABY.

Neuvième génération: VIII.1=IX

IX George Edward MAYER. Sub-branche BDA
et Marie Marguerite Marthe BROUSSE de GERSIGNY.

Dixième génération: IX.5 = X

X Marie Alix MAYER. Sub-branche BDA C.
et Antoine Henri Édouard Fernand MONTOCCHIO.

Onzième génération: X.3 = XI

XI Daniel Fernand Raymond MONTOCCHIO. Sub-branche BDA CB.XII.
et Marie France CHASTEAU de BALLYON.

Douzième génération: XI.2 = XII

XII Thierry MONTOCCHIO. Sub-branche BDA CBB.
et Sophie HAREL.

Treizième génération: XII.1 = XIII

XIII Camille Jean Raymond MONTOCCHIO.
° 30 I 1995.

Treizième génération: XII.2 = XIII

XIII Ophélie Alix MONTOCCHIO.
° 12 X 1998.

BDA CBB

Treizième génération

Thierry MONTOCCHIO et Sophie HAREL

XII Thierry MONTOCCHIO, fs Daniel Fernand Raymond MONTOCCHIO et Marie France CHASTEAU de BALLYON.

Il a grandi à Trou-d'Eau-Douce, "avec la création au bout des doigts". A 16 ans, il illustrait la calendrier de BAT et celui de la Société des Chasseurs., Eut Jean Pierre d'ARGENT comme premier professeur de dessin. Étudia pendant 5 ans, en Afrique du Sud le *Graphic Design* axé sur la photographie, le packaging et la publicité; il fera ses débuts dans une des meilleures agences sud-africaines, OGILVY & MATHER, où il travaillera pendant 2 ans, avant de rentrer à l'île Maurice et de passer 3 ans chez MAURICE PUBLICITÉ. Il lança ensuite CIRCUS Advertising⁴⁶⁰ à Maurice et CIRCUS Publicis à La Réunion, spécialisées dans la publicité, la photographie et la peinture, et dont il était le Directeur Général⁴⁶¹. Sous son impulsion, CIRCUS sortit la publicité de son mode conventionnel en innovant, en osant dans la conception et en privilégiant le "côté mauricien" dans sa manière de faire. CIRCUS se distingua plusieurs fois en décrochant plusieurs prix, tant au niveau national qu'international: Tecoma Award (2008), médaille de bronze au Maputo International Advertising Festival (2008) et aux Loerie Awards 2009 (en Afrique du Sud); l'agence fut également l'une de celles ayant été le plus récompensées aux soirées annuelles de l'Advertising Agencies Association (AAA) of Mauritius, dont il fut le président en 1999. Par son exigence, allant jusqu'à l'intransigeance sur le plan de l'éthique professionnelle et des valeurs, il a marqué son entourage à tous les niveaux, que ce soit dans la vie professionnelle, familiale et sociale (Adeline de SOUZA, directrice commercial du Groupe Le MAURICIEN)⁴⁶² Thierry MONTOCCHIO a partagé sa passion pour la photographie avec son épouse Sophie. Il s'était découvert un talent d'artiste peintre après une rencontre, à la sortie d'une messe, avec Marc Antoine GOULARD, peintre et sculpteur français qui l'invita à passer 10 jours dans son atelier à Paris. Il tiendra sa première exposition à IMAAYA, Pointe-aux-Canonnières, en octobre 2010. Et il a su trouver dans la peinture un réconfort lui permettant d'affronter la maladie dont il souffrait depuis 2006. Lors de sa dernière exposition (2010), il disait: "...Le peinture a été l'une de mes thérapies..." Habitaient Gentilly, Moka.

° 15 III 1969.

✱ (42 ans) matin 28 VI 2011; i✱ cimetière de St-Pierre-ès-Liens.

x 18 I 1991 Cap-Malheureux, Sophie HAREL⁴⁶³, fa Henri François Jean Raymond HAREL et Laurence WIEHE.

Dont:

Treizième génération

XII.1 Camille Jean Raymond MONTOCCHIO, fsThierry MONTOCCHIO et Sophie HAREL.

° 30 I 1995.

XII.2 Ophélie Alix MONTOCCHIO, fa Thierry MONTOCCHIO et Sophie HAREL.

° 12 X 1998.

Thierry MONTOCCHIO et Sophie HAREL



⁴⁶⁰ Cf. L'EXPRESS, 12 V 2000. Article de Paul MAULGUÉ.

⁴⁶¹ Cf. L'EXPRESS-on-Line, 28 VI 2001. « Thierry MONTOCCHIO : Maurice et la Réunion perdent un as de la publicité ».

⁴⁶² Le MAURICIEN : Nécrologie: "Thierry MONTOCCHIO: un home de passion s'en est allé". "Un départ qui attriste profondément", Cyril PALAN, président de l'AAA.

⁴⁶³ Sophie HAREL, ° 07 II 1969.

D'*Elijah* MAYER et Alice MAYER à Fernand Raymond Vincent MONTOCCHIO

Sixième génération

VI *Elijah* MAYER, *fs* John MARE et Martha N...
et Alice MAYER, *fa* N. MAYER et Mary N....

Septième génération

VII Edward MAYER. Branche B.
et Charlotte Eugénie Mathilde de CHAZAL

Huitième génération: VII.6=VIII

VIII Edward Edgar MAYER. *Sub-branche* BDA.
et Marie Sophia GABY.

Neuvième génération: VIII.1=IX

IX George Edward MAYER. *Sub-branche* BDA
et Marie Marguerite Marthe BROUSSE de GERSIGNY.

Dixième génération: IX.5 = X

X Marie Alix MAYER. *Sub-branche* BDA C.
et Antoine Henri Édouard *Fernand* MONTOCCHIO.

Onzième génération: X.3 = XI

XI Daniel Fernand *Raymond* MONTOCCHIO. *Sub-branche* BDA CB.XII.
et Marie France CHASTEAU de BALYON.

Douzième génération: XI.3 = XII

XII Fernand Raymond *Vincent* MONTOCCHIO. *Sub-branche* BDA CBC.
et Amélie Marie Laurence du PARC.

Treizième génération: XII.1 = XIII

XIII Mahé MONTOCCHIO.

°

Treizième génération: XII.1 = XIII

XIII.2 Joseph MONTOCCHIO.

°

BDA CBC

Douzième génération

Vincent MONTOCCHIO et Amélie Marie Laurence du PARC

XII Fernand Raymond *Vincent* MONTOCCHIO, *fa* Daniel Fernand *Raymond* MONTOCCHIO et Marie France CHASTEAU de BALYON.

Élève du Collège St Esprit (1994). Étudia à l'École d'Art Maryse Éloi, Paris 1995. Managing Director de CIRCUS en succession à son frère.

Fernand Raymond Vincent MONTOCCHIO
10 VII 2010 Facebook



° 21 IX 1975 île Maurice.

x ... Amélie Marie Laurence du PARC⁴⁶⁴, *fa* Raoul du PARC⁴⁶⁵ et Dominique de ROUSIERS.

Dont:

Quatorzième génération

XII.1 Mahé MONTOCCHIO, *fs* Vincent MONTOCCHIO et Amélie Marie Laurence du PARC.

°

XII.2 Joseph MONTOCCHIO, *fs* Vincent MONTOCCHIO et Amélie Marie Laurence du PARC.

°

⁴⁶⁴ Amélie Marie Laurence du PARC, ° 13 IV 1973 Dijon (Côte-d'Or).

⁴⁶⁵ Raoul du PARC, *fs* Maurice II du PARC et Geneviève de MAZENOD, ° ... x ... Dominique de ROUSIERS, *fa* Guy de ROUSIERS et Cécile MARION.

Maurice du PARC, *fs* Jean Marie Charles du PARC, vicomte du Parc, et Catherine LE GOUZ de SAINT-SEINE. Membre de l'Association d'Entraide de la Noblesse de France. ° 1921. ✕ 1997. x ... Geneviève de MAZENOD.

Jean Marie Charles du PARC, *fs* Maurice I du PARC et Yolande de MONTMORILLON. Avoué-ès-tribunaux, Avocat. Croix de Guerre (14-18); ° 31 VIII 1898 Brognon (Côte-d'Or); ✕ ... x 29 XII 1920 Dijon, Catherine LE GOUZ de SAINT-SEINE (1898-1980), *fa* Guillaume LE GOUZ de SAINT-SEINE et Jeanne JOURDAN.

D' *Elijah* MAYER et Alice MAYER à Mary Lilian MAYER

Sixième génération

VI *Elijah* MAYER, *fs* John MARE et Martha N...
et Alice MAYER, *fa* N. MAYER et Mary N....

Septième génération

VII Edward MAYER. Branche B.
et Charlotte Eugénie Mathilde de CHAZAL

Huitième génération: VII.6=VIII

VIII Edward Edgar MAYER. *Sub-branche* BD.
et Marie Sophia GABY.

Neuvième génération: VIII.1=IX

IX George Edward MAYER. *Sub-branche* BDA
et Marie Marguerite Marthe BROUSSE de GERSIGNY.

Dixième génération: IX.6 = X

X Mary Lilian *Lily* MAYER. *Sub-branche* BDA D.
et André Laurence NAIRAC.

Onzième génération: X.1 = XI

XI Georges Édouard Laurence NAIRAC. *Sub-branche* BDA DA.
et Josée *Maryse* JULLIENNE.

Onzième génération: X.2 = XI

XI *Daniel* Laurence NAIRAC. *Sub-branche* BDA DB.
et Micheline JULLIENNE

Onzième génération: X.3 = XI

XI Jacques Edmond NAIRAC. *Sub-branche* BDA DC.
et Brigitte JULLIENNE

Onzième génération: X.4 = XI

XI Thérèse NAIRAC. *Sub-branche* BDA DD.
et Falko Alexander STAIGER.

BDA D

Dixième génération

Mary Lilian *Lily* MAYER et André Laurence NAIRAC

X Mary Lilian *Lily* MAYER, *fs* George Edward MAYER et Marie Marguerite Marthe BROUSSE de GERSIGNY.

° 07 XI 1912 Quartier-Militaire.

✱ 16 VIII 1997.

xr 17 IX 1936 Notre-Dame-de-la-Visitation, André Laurence NAIRAC⁴⁶⁶, *fs* Georges Édouard NAIRAC⁴⁶⁷ et Éva ROUSSET.

Dont⁴⁶⁸:

Onzième génération

Descendance NAIRAC

X.1 Georges Édouard Laurence NAIRAC, *fs* André Laurence NAIRAC et Mary Lilian *Lily* MAYER.

Suit en BDA DA.XI.

° 17 XII 1937 Rose-Hill, Plaines-Wilhems.

x 02 X 1961, Josée *Maryse* JULLIENNE, *fa* Marie Émile Edgard JULLIENNE et Andréa BROUSSE de La BORDE.

X.2 *Daniel* Laurence NAIRAC, *fs* André Laurence NAIRAC et Mary Lilian *Lily* MAYER.

Suit en BDA DB.XI.

° 12 I 1943 Rose Hill, Plaines-Wilhems.

⁴⁶⁶ André Laurence NAIRAC, *fs* Sir George Édouard NAIRAC, maire de Port-Louis, et Marie Pauline Éva ROUSSET. Élève du Collège Royal dont il fut le lauréat (1921). Fit ses études de droit à l'Université d'Oxford. En obtint une bourse d'études aux USA et avant de s'y rendre, rentra (14 IX 1927) en vacances à l'île Maurice par le *Chambord*. Il repartit pour terminer ses études aux USA et en Angleterre. Rugbyman de talent, fut sélectionné pour rencontrer l'équipe de rugby de l'*Effingham* en escale au Port-Louis; blessé lors de la rencontre du samedi 05 VII 1930 et immobilisé pendant 15 jours (Le CERNÉEN, 08 VII 1930). Homme de loi. Proclamé (02 VI 1936) député de Flacq; prêta serment devant le Conseil du Gouvernement le 09 VI 1936. C.B.E., Q.C. Président de la Chambre d'Agriculture de l'île Maurice. Chevalier de St-Michel et St-George *Kt.* C.M.G. ° 11 IV 1905; b 07 V 1905 Ste-Thérèse, Curepipe. ✱ 03 VII 1981, i✱ cimetière de Phoenix.

Cf. Patrick HAREL: « Histoire généalogique de la famille NAIRAC ».

⁴⁶⁷ Georges Édouard NAIRAC, *fs* Georges Édouard NAIRAC et Reine Marie Adèle Laurence COUVE. Lauréat du Collège Royal (1895). Avocat à Middle Temple (1888). Conseiller du Roi (1927). Membre du Conseil Législatif comme second député du Port-Louis. Il devait défendre Anatole de BOUCHERVILLE contre le Parquet et dont l'affaire fut entendue le 16 II 1916 et le jugement mis en délibéré. Mais il partit pour l'île de la Réunion le 18 pour des raisons de santé; il ne rentra pas le 25 III 1916 comme attendu sur l'*Ispahan*, des Messageries Maritimes, mais le 29 sur le *Caucase*, des Messageries Maritimes. A son retour, il se fit enrôler dans la Milice du Port-Louis, et Le CERNÉEN du 31 III 1916 ajoute: "On sait qu'il était parti pour la Réunion quand parut la proclamation établissant le volontariat à l'île Maurice." Il fut remplacé par M. RONDEAU de COURCY lorsque le jugement de de BOUCHERVILLE fut rendu, le trouvant coupable au premier chef d'accusation, et que celui-ci fit appel. Mais sans doute sur le conseil de NAIRAC revenu auprès de son Client, il se soumit à sa condamnation. L'honorable NAIRAC s'occupa de l'équipement des volontaires de la Ville du Port-Louis, qui avaient été choisis pour former la Garde d'Honneur le jour de l'arrivée du nouveau gouverneur, Sir Hesketh BELL⁴⁶⁷. Il fut promu de lieutenant à Capitaine (Le CERNÉEN, 03 III 1920). Il envisageait (juin 1932) de se rendre en Europe pour ses vacances, mais dut remettre à plus tard ce projet, car le Gouverneur devant se rendre à Londres et être remplacé par le Secrétaire Colonial EVANS comme officier administrant la Colonie, NAIRAC dut remplacer ce dernier en intérim au poste de Secrétaire Colonial, poste qu'il tint brillamment sous Sir Herbert READ. Finalement, il s'embarqua sur le *Chantilly*, le 21 V 1933, à destination de l'Europe, pour ses premières depuis celles qu'il passa (1916) à La Réunion; il partait avec son épouse, sa fille Hilda et son fils Jean, lauréat, en partance pour ses études. Il passa deux mois chez son fils Paul à Salonique. Chef juge de la Cour Suprême (1935-1940). Chevalier de St-Michel et St-George *Kt.* C.M.G. (1938). Cinq de ses fils furent lauréats de la Bourse d'Angleterre au Collège Royal, ce qui constitue un record inégalable! ° 15 III 1876 Champ de Mars, Port-Louis. ✱ 30 IV 1960 Vacoas. xr 23 V 1904 St-Pierre-ès-Liens, Marie Pauline Éva ROUSSET, *fa* Louis Camille ROUSSET et Marie Lydie LAVERDANT. Témoins: James LE MAIRE, Louis WÖHRNITZ, Édouard ROUSSET, Gabriel LAVERDANT, ...

⁴⁶⁸ La descendance NAIRAC ci-après repose sur les renseignements d'Alain MATHIEU. Remerciements.

x 07 XII 1968 Micheline **JULLIENNE**, *fa* Marie Émile Edgard **JULLIENNE** et Andréa **BROUSSE de La BORDE**.

X.3 Jacques Edmond **NAIRAC**, *fs* André Laurence **NAIRAC** et Mary Lilian *Lily* **MAYER**.

Suit en BDA DC.XI.

° 07 VI 1945.

x 07 XII 1968, Brigitte **JULLIENNE**, *fa* Marie Émile Edgard **JULLIENNE** et Andréa **BROUSSE de La BORDE**.

X.4 Thérèse **NAIRAC**, *fs* André Laurence **NAIRAC** et Mary Lilian *Lily* **MAYER**.

Suit en BDA DD.XI.

° 04 VI 1947.

x 11 III 1976 Vacoas, Falko Alexander **STAIGER**, *fs* Alfons **STAIGER** et Hélène **WALZ**.

D'*Elijah* MAYER et Alice MAYER à George *Édouard* Laurence NAIRAC

Sixième génération

VI *Elijah* MAYER, *fs* John MARE et Martha N...
et Alice MAYER, *fa* N. MAYER et Mary N....

Septième génération

VII Edward MAYER. Branche B.
et Charlotte Eugénie Mathilde de CHAZAL

Huitième génération: VII.6=VIII

VIII Edward Edgar MAYER. *Sub*-branche BD.
et Marie Sophia GABY.

Neuvième génération: VIII.1=IX

IX George Edward MAYER. *Sub*-branche BDA
et Marie Marguerite Marthe BROUSSE de GERSIGNY.

Dixième génération: IX.6 = X

X Mary Lilian *Lily* MAYER. *Sub*-branche BDA D.
et André Laurence NAIRAC.

Onzième génération: X.1 = XI

XI Georges *Édouard* Laurence NAIRAC. *Sub*-branche BDA DA.
et Josée *Maryse* JULLIENNE.

Douzième génération: XI.1 = XII

XII Marie Annabelle NAIRAC. *Sub*-branche BDA DAA.
et Jean Luc Vincent Marie WILAIN.

Douzième génération: XI.2= XII

XII Marie Josiane NAIRAC. *Sub*-branche BDA DAB.
et Gérard Louis BOULLÉ.

Douzième génération: XI.3 = XII

XII *Bernard* André Laurence NAIRAC. *Sub*-branche BDA DAC.
et Marie Virginie CUGNET.

Douzième génération: XI.4 = XII

XI *Olivier* Laurence NAIRAC. *Sub*-branche BDA DAD.
et Valérie de CHASTEAUNEUF.

BDA DA

Onzième génération

Georges *Édouard* Laurence NAIRAC et Josée *Maryse* JULLIENNE**XI** Georges *Édouard* Laurence NAIRAC, *fs* André Laurence NAIRAC et Mary Lilian *Lily* MAYER.*Fit carrière à la South African Airways, dont il était le directeur régional à l'île Maurice.*

° 17 XII 1937 Rose-Hill, Plaines-Wilhems.

x 02 X 1961, Josée *Maryse* JULLIENNE⁴⁶⁹, *fa* Marie Émile Edgard JULLIENNE⁴⁷⁰ et Andréa BROUSSE de La BORDE.

Dont:

Douzième génération

XI.1 Marie Annabelle NAIRAC, *fa* Georges *Édouard* Laurence NAIRAC et Josée *Maryse* JULLIENNE.

Suit en BDA DAA.XII.

° 09 VII 1962.

x 12 VII 1986 Capvern (Hautes-Pyrénées), Jean Luc Vincent Marie WILAIN, *fs* ...**XI.2** Marie Josiane NAIRAC, *fa* Georges *Édouard* Laurence NAIRAC et Josée *Maryse* JULLIENNE.

Suit en BDA DAB.XII.

° 28 II 1964 Vacoas.

x 04 VIII 1987 ..., Gérard Louis BOULLÉ, *fs* Louis Philippe BOULLÉ et Marie Gilberte LAGESSE.**X.3** *Bernard* André Laurence NAIRAC, *fs* Georges *Édouard* Laurence NAIRAC et Josée *Maryse* JULLIENNE.

Suit en BDA DAC.XII.

° 20 II 1966 Curepipe.

x (séparation de biens) 09 XII 1991 Rivière-du-Rempart, Marie Virginie CUGNET, *fa* Robert CUGNET et Michèle HARDY.**X.4** *Olivier* Laurence NAIRAC, *fs* Georges *Édouard* Laurence NAIRAC et Josée *Maryse* JULLIENNE.

Suit en BDA DAD.XII.

° 25 VII 1976 Vacoas.

x 25 VIII 2008 Curepipe, Valérie de CHASTEAUNEUF, *fa* Philippe de CHASTEAUNEUF et Marie Mizou TOSTÉE.⁴⁶⁹ Josée *Maryse* JULLIENNE, ° 10 V 1941; ✕ (cancer) 04 IX 1999 Curepipe, i✕ cimetière de Phoenix.⁴⁷⁰ Marie Émile Edgard JULLIENNE. Lauréat de la Bourse d'Angleterre (*cf* Le CERNÉEN, 05 III 1930). ° 31 I 1912, b 03 III 1912 Sacré-Cœur, Beau-Bassin. x mercredi 05 VII 1939 Ste-Hélène, Curepipe Road, Andréa BROUSSE de La BORDE *fa* Alfred BROUSSE de La BORDE et Anne Marie Caroline ROCHFORT RENNIE.

D' *Elijah* MAYER et Alice MAYER à Marie Annabelle NAIRAC

Sixième génération

VI *Elijah* MAYER, *fs* John MARE et Martha N...
et Alice MAYER, *fa* N. MAYER et Mary N....

Septième génération

VII Edward MAYER. Branche B.
et Charlotte Eugénie Mathilde de CHAZAL

Huitième génération: VII.6=VIII

VIII Edward Edgar MAYER. *Sub-branche* BD.
et Marie Sophia GABY.

Neuvième génération: VIII.1=IX

IX George Edward MAYER. *Sub-branche* BDA
et Marie Marguerite Marthe BROUSSE de GERSIGNY.

Dixième génération: IX.6 = X

X Mary Lillian *Lily* MAYER. *Sub-branche* BDA D.
et André Laurence NAIRAC.

Onzième génération: X.1 = XI

XI Georges *Édouard* Laurence NAIRAC. *Sub-branche* BDA DA.
et Josée *Maryse* JULLIENNE.

Douzième génération: XI.1 = XII

XII Marie Annabelle NAIRAC. *Sub-branche* BDA DAA.
et Jean Luc Vincent Marie WILAIN.

Treizième génération: XII.1 = XIII

XIII Philippe WILAIN.
° 30 VIII 1988.

Treizième génération: XII.2 = XIII

XIII Éric WILAIN.
° 07 VI 1990.

Treizième génération: XII.3 = XIII

XIII Arthur Georges WILAIN.
° 20 XI 1991.

Treizième génération: XII.1 = XIII

XIII Gabrielle WILAIN.
° 05 VII 1996.

BDA DAA

Douzième génération

Marie Annabelle NAIRAC et Jean Luc Vincent Marie WILAIN

XII Marie Annabelle NAIRAC, *fa* Georges Édouard Laurence NAIRAC et Josée *Maryse* JULLIENNE.

Domiciliée avec sa famille à Ligne Berthaud, Vacoas (2014)

° 09 VII 1962.

x 12 VII 1986 Capvern (Hautes-Pyrénées), Jean Luc Vincent Marie **WILAIN**⁴⁷¹, *fs* ...

Dont:

Treizième génération

Descendance WILAIN

XII.1 Philippe WILAIN, *fs* Jean Luc Vincent Marie WILAIN et Annabelle NAIRAC.

° 30 VIII 1988 Neuilly-sur-Seine (Hauts-de-Seine).

XII.2 Éric WILAIN, *fs* Jean Luc Vincent Marie WILAIN et Annabelle NAIRAC.

° 07 VI 1990 Annonay (Ardèche).

XII.3 Arthur Georges WILAIN, *fs* Jean Luc Vincent Marie WILAIN et Annabelle NAIRAC.

° 20 XI 1991 Annonay.

XII.4 Gabrielle WILAIN, *fa* Jean Luc Vincent Marie WILAIN et Annabelle NAIRAC.

° 05 VII 1996 Neuilly-sur-Seine.

⁴⁷¹ Jean Luc Vincent Marie **WILAIN**, ° 15 VIII 1962 La Seyne-sur-Mer (Var).

D' *Elijah* MAYER et Alice MAYER à Marie *Josiane* NAIRAC

Sixième génération

VI *Elijah* MAYER, *fs* John MARE et Martha N...
et Alice MAYER, *fa* N. MAYER et Mary N....

Septième génération

VII Edward MAYER. Branche B.
et Charlotte Eugénie Mathilde de CHAZAL

Huitième génération: VII.6=VIII

VIII Edward Edgar MAYER. *Sub-branche* BD.
et Marie Sophia GABY.

Neuvième génération: VIII.1=IX

IX George Edward MAYER. *Sub-branche* BDA
et Marie Marguerite Marthe BROUSSE de GERSIGNY.

Dixième génération: IX.6 = X

X Mary Lilian *Lily* MAYER. *Sub-branche* BDA D.
et André Laurence NAIRAC.

Onzième génération: X.1 = XI

XI Georges *Édouard* Laurence NAIRAC. *Sub-branche* BDA DA.
et Josée *Maryse* JULLIENNE.

Douzième génération: XI.2= XII

XII Marie *Josiane* NAIRAC. *Sub-branche* BDA DAB.
et Gérard Louis BOULLÉ.

Treizième génération XII.1 = XIII

XIII Patrick BOULLÉ.
° 25 VI 1987.

Treizième génération XII.2 = XIII

XIII Robert BOULLÉ.
° 20 II 1991.

Treizième génération XII.3 = XIII

XIII Marie Marine BOULLÉ.
° 22 VIII 1992.

Treizième génération XII.4 = XIII

XIII Guillaume BOULLÉ.
° ... 199.?

Treizième génération XII.5 = XIII

XII Jean Philippe BOULLÉ.
° 05 VII 1996.

BDA DAB

Douzième génération

Marie *Josiane* NAIRAC et Gérard Louis BOULLÉ

XII Marie *Josiane* NAIRAC, *fa* Georges *Édouard* Laurence NAIRAC et Josée *Maryse* JULLIENNE.

° 28 II 1964 Vacoas.

x 04 VIII 1987 ..., Gérard Louis **BOULLÉ**⁴⁷², *fs* Louis Philippe **BOULLÉ**⁴⁷³ et Marie Gilberte **LAGESSE**.

Dont:

Treizième génération

Descendance BOULLÉ

XII.1 Patrick BOULLÉ, *fs* Gérard Louis BOULLÉ et Marie *Josiane* NAIRAC.

Employé à la Société Générale puis chez DELOITTE, TOUCHE

Suit en BDA DAB A.XIII

° 25 VI 1987.

x 11 I 2014 Émilie **LECLÉZIO**, *fa* Jean François **LECLÉZIO** et Caroline Marie **ROUILLARD**.

XII.2 Robert BOULLÉ, *fs* Gérard Louis BOULLÉ et Marie *Josiane* NAIRAC.

° 20 II 1991.

XII.3 Marie Marine BOULLÉ, *fa* Gérard Louis BOULLÉ et Marie *Josiane* NAIRAC.

° 22 VIII 1992.

XII.4 Guillaume BOULLÉ, *fs* Gérard Louis BOULLÉ et Marie *Josiane* NAIRAC.

°

XII.5 Jean Philippe BOULLÉ, *fs* Gérard Louis BOULLÉ et Marie *Josiane* NAIRAC.

° 05 VII 1996.

⁴⁷² Gérard Louis **BOULLÉ**, ° 26 II 1962 Curepipe.

⁴⁷³ Louis Philippe **BOULLÉ**, *fs* Louis André *Maxime* **BOULLÉ** et Marcelle Florence Béatrice **HALBWACHS**:Président de l'Alliance Française à l'île Maurice (1984). ° 26 I 1920 Curepipe. ✱ 01 I 1985 Curepipe. x 11 V 1942 Curepipe, Marie Gilberte **LAGESSE**⁽¹⁾, ° 19 IV 1921 Curepipe, *fa* François Joseph *Paul* **LAGESSE** et Marie Constance Raymonde **MAUREL**.

Note (1): Marie Gilberte **LAGESSE**, ° 19 IV 1921 Curepipe.

Cf. Heulwen POOL et Patrick HAREL, « Familles des Seychelles et des Mascareignes » tome 1.

De gauche à droite: Robert BOULLÉ, Josiane NAIRAC, Patrick BOULLÉ, son épouse, Émilie LECLÉZIO
Gérard Louis BOULLÉ, Marine BOULLÉ, Jean-Philippe BOULLÉ.
11 janvier 2014



Patrick BOULLÉ, N. BOULLÉ, Émilie LECLÉZIO BOULLÉ et Ne BOULLÉ
ex Facebook 2017



BDA DAB A
Treizième génération
Patrick BOULLÉ et Émilie LECLÉZIO

XIII Patrick BOULLÉ, fs Gérard Louis BOULLÉ et Marie Josiane NAIRAC.

Employé à la Société Générale puis chez DELOITTE, TOUCHE

° 25 VI 1987.

x 11 I 2014 Émilie LECLÉZIO, fa Joseph Pierre Jean Claude LECLÉZIO⁴⁷⁴ et Caroline Marie ROUILLARD⁴⁷⁵.

Dont:

Quatorzième génération

XIII.1 Maxime BOULLÉ, fa Patrick BOULLÉ et Émilie LECLÉZIO.

° ... Paris.

XIII.2 Ne BOULLÉ, fa Patrick BOULLÉ et Émilie LECLÉZIO.

° ... Paris.

⁴⁷⁴ Joseph Pierre Jean-Claude LECLÉZIO, fs Jean Claude LECLÉZIO et Lise KOENIG. ° 03 X 1960 Curepipe. x 20 XI 1987 Durban, Kwa Zulu Natal, Caroline Marie ROUILLARD, fa Marie Joseph Robert ROUILLARD et Marie Joseph Fanny Alix GUERIN.

⁴⁷⁵ Caroline Marie ROUILLARD, ° 03 XI 1965 Stanger, Kwa Zulu Natal.

Remerciements à André ROUILLARD.

D' *Elijah* MAYER et Alice MAYER à *Bernard* André Laurence NAIRAC

Sixième génération

VI *Elijah* MAYER, *fs* John MARE et Martha N...
et Alice MAYER, *fa* N. MAYER et Mary N....

Septième génération

VII Edward MAYER. Branche B.
et Charlotte Eugénie Mathilde de CHAZAL

Huitième génération: VII.6=VIII

VIII Edward Edgar MAYER. *Sub*-branche BD.
et Marie Sophia GABY.

Neuvième génération: VIII.1=IX

IX George Edward MAYER. *Sub*-branche BDA
et Marie Marguerite Marthe BROUSSE de GERSIGNY.

Dixième génération: IX.6 = X

X Mary Lillian *Lily* MAYER. *Sub*-branche BDA D.
et André Laurence NAIRAC.

Onzième génération: X.1 = XI

XI Georges *Édouard* Laurence NAIRAC. *Sub*-branche BDA DA.
et Josée *Maryse* JULLIENNE.

Douzième génération: XI.3 = XII

XII *Bernard* André Laurence NAIRAC. *Sub*-branche BDA DAC.
et Marie Virginie CUGNET.

Treizième génération: XII.1 = XII

XIII *Édouard* Robert Laurence NAIRAC.
° 28 IV 1994.

Treizième génération: XII.2 = XII

XIII *Marc* Laurence NAIRAC.
° 09 XII 1996.

Treizième génération: XII.3 = XII

XIII Alice NAIRAC.
° 29 IX 2003.

BDA DAC

Douzième génération

Bernard André Laurence NAIRAC et Marie Virginie CUGNET**XII** *Bernard* André Laurence NAIRAC, *fs* Georges *Édouard* Laurence NAIRAC et Josée *Maryse* JULLIENNE.

° 20 II 1966 Curepipe.

x (séparation de biens) 09 XII 1991 Rivière-du-Rempart, Marie Virginie CUGNET⁴⁷⁶, *fa* Robert CUGNET⁴⁷⁷ et Michèle HARDY.

Dont:

Treizième génération

XII.1 *Édouard* Robert Laurence NAIRAC, *fs* *Bernard* André Laurence NAIRAC et Marie Virginie CUGNET.
° 28 IV 1994 (09h15) Rose Hill.**XII.2** *Marc* Laurence NAIRAC, *fs* *Bernard* André Laurence NAIRAC et Marie Virginie CUGNET.
° 09 XII 1996 (14h55) Rose Hill.**XII.3** Alice NAIRAC, *fa* *Bernard* André Laurence NAIRAC et Marie Virginie CUGNET.
° 29 IX 2003 Curepipe.⁴⁷⁶ Virginie CUGNET. Titulaire du DEUG B LCE en Sorbonne Nouvelle (1988). ° 14 XI 1968 Curepipe..⁴⁷⁷ Marie André Robert CUGNET, *fs* Joseph Marie Louis André CUGNET et Marie Alix de CHAZAL Inscrit au Consulat de France. ° 30 X 1936 (09h15) Curepipe, d 10 X 1936 Curepipe. Témoins: Jean André LAGESSE, directeur du Garage RENAULT, Eudoxe ADOLPHE, inspecteur du Board des Commissionnaires de Curepipe. ✕ 17 XII 1987 Durban (Natal). x 19 II 1965 Rivière-du-Rempart, Marie Michèle HARDY, *fa* Roger HARDY et Emma REY.Joseph Marie Louis André CUGNET, *fs* Charles Eugène CUGNET, marchand et Marie Pauline NICAULT. Employé de banque. Régularisation de nationalité au Consulat en 1940. b (2½ mois) 17 I 1897 Ste-Thérèse. Parrain: J. VALLET; marraine: B. VALLET. ✕ ... x 23 I 1922 Ste-Thérèse, Marie Alix de CHAZAL *fa* Edouard de CHAZAL et Lydie DAWSON. Témoins: Georges HARDY, Roger de CHAZAL, Harold MAYER, ...

D' *Elijah* MAYER et Alice MAYER à *Olivier* Laurence NAIRAC

Sixième génération

VI *Elijah* MAYER, *fs* John MARE et Martha N...
et Alice MAYER, *fa* N. MAYER et Mary N....

Septième génération

VII Edward MAYER. Branche B.
et Charlotte Eugénie Mathilde de CHAZAL

Huitième génération: VII.6=VIII

VIII Edward Edgar MAYER. *Sub-branche* BD.
et Marie Sophia GABY.

Neuvième génération: VIII.1=IX

IX George Edward MAYER. *Sub-branche* BDA
et Marie Marguerite Marthe BROUSSE de GERSIGNY.

Dixième génération: IX.6 = X

X Mary Lilian *Lily* MAYER. *Sub-branche* BDA D.
et André Laurence NAIRAC.

Onzième génération: X.1 = XI

XI Georges *Édouard* Laurence NAIRAC. *Sub-branche* BDA DA.
et Josée *Maryse* JULLIENNE.

Douzième génération: XI.4 = XII

XI *Olivier* Laurence NAIRAC. *Sub-branche* BDA DAD.
et Valérie de CHASTEAUNEUF.

Treizième génération: XII.1 = XIII

XII.1 Thomas Laurence NAIRAC.
° 22 V 2002 Curepipe.

BDA DAD

Douzième génération

Olivier Laurence NAIRAC et Valérie de CHASTEAUNEUF

XII *Olivier* Laurence NAIRAC, *fs* Georges *Édouard* Laurence NAIRAC et Josée *Maryse* JULLIENNE.

° 25 VII 1976 Vacoas.

x 25 VIII 2000 Curepipe, Valérie de CHASTEAUNEUF, *fa* Philippe de CHASTEAUNEUF et Marie Mizou TOSTÉE
Dont⁴⁷⁸:

Treizième génération

XII.1 Thomas Laurence NAIRAC, *fs* *Olivier* Laurence NAIRAC et Valérie de CHASTEAUNEUF.

° 22 V 2002 Curepipe.

⁴⁷⁸ Remerciements à Alain MATHIEU.

D' *Elijah* MAYER et Alice MAYER à Mary Lilian MAYER

Sixième génération

VI *Elijah* MAYER, *fs* John MARE et Martha N...
et Alice MAYER, *fa* N. MAYER et Mary N....

Septième génération

VII Edward MAYER. Branche B.
et Charlotte Eugénie Mathilde de CHAZAL

Huitième génération: VII.6=VIII

VIII Edward Edgar MAYER. *Sub-branche* BD.
et Marie Sophia GABY.

Neuvième génération: VIII.1=IX

IX George Edward MAYER. *Sub-branche* BDA
et Marie Marguerite Marthe BROUSSE de GERSIGNY.

Dixième génération: IX.6 = X

X Mary Lilian *Lily* MAYER. *Sub-branche* BDA D.
et André Laurence NAIRAC.

Onzième génération: X.2 = XI

XI *Daniel* Laurence NAIRAC. *Sub-branche* BDA DB.
et Micheline JULLIENNE

Douzième génération: XI.1 = XII

XII Alexandre Laurence NAIRAC. *Sub-branche* BDA DBA.
et Sacha NN...

Douzième génération: XI.2 = XII

XII Vincent Laurence NAIRAC. *Sub-branche* BDA DBB.
et Falko Alexander STAIGER.

BDA DB

Onzième génération

Daniel Laurence NAIRAC et Micheline JULLIENNE

XI *Daniel* Laurence NAIRAC, *fs* André Laurence NAIRAC et Mary Lilian *Lily* MAYER.

Titulaire du B.A Honours Classics & PPE, de l'Université d'Oxford. Non-executive Chairman du Groupe HAREL Frères 2014. Il débuta comme économiste avec le Charter Consolidated Anglo-American Group à Londres. en 1968 et fit partie de ce Groupe jusqu'en 1976, en tant que membre du Management Team du groupe à Paris et Administrateur d'une exploitation de cuivre/cobalt au Zaïre. De 1976 à 1979, il occupe un poste chez ESPITALIER NOEL à l'île Maurice. Il repart pour l'Europe où il est conseiller de diamantaires à Antwerp, et puis à partir de 1981 et jusqu'à son départ à la retraite en 2005 il occupe le poste de Divisional Manager and Senior Advisor to the Directorate, au Centre ACP-EU pour le Développement de l'Entreprise, à Bruxelles. De nouveau basé à l'île Maurice, il continue de collaborer avec une compagnie minière en Afrique et il dirige une entreprise d'exploration offshore basée à Maurice⁴⁷⁹.

° 12 I 1943 Rose Hill, Plaines-Wilhems.

x 07 XII 1968 Micheline JULLIENNE⁴⁸⁰, *fa* Marie Émile Edgard JULLIENNE⁴⁸¹ et Andréa BROUSSE de La BORDE.

Dont:

Douzième génération

XI.1 Alexandre Laurence NAIRAC, *fs* Daniel Laurence NAIRAC et Micheline JULLIENNE.

Domicilié en Angleterre.

Suit en BDA DBA.XII.

° 07 VII 1970.

x ... Sacha N....

XI.2 Vincent Laurence NAIRAC, *fs* Daniel Laurence NAIRAC et Micheline JULLIENNE.

Domicilié en Belgique.

Suit en BDA DBB.XII.

° 06 VI 1971.

x ... Karine N....

XI.3 Christophe Laurence NAIRAC, *fs* Daniel Laurence NAIRAC et Micheline JULLIENNE.

Diplômé en géologie et Ingénieur. S'intéresse à l'Oshéopathie. Professeur de Yoga.

° ... 1978?.

Sans alliance (2017).

⁴⁷⁹ Cf. TERRA Annual Report 2014.

⁴⁸⁰ Micheline JULLIENNE, ° 15 V 1947.

⁴⁸¹ Marie Émile *Edgard* JULLIENNE, *fs* Edgard JULLIENNE et Marie Louise Paule GOUREL de SAINT-PERN. Proclamé (05 III 1930) lauréat de la Bourse d'Angleterre (Le CERNÉEN). ° 31 I 1912, b 03 III 1912 Sacré-Coeur. Parrain: Maurice GOUREL de SAINT-PERN; marraine: dame Alphonse LARCHER. ✱ 24 XI 1973, i✱ cimetière Bigara. xr mercredi 05 VII 1939 Basilique Ste-Hélène, Andréa BROUSSE de La BORDE⁽¹⁾, *fa* Alfred BROUSSE de LABORDE et Anne *Anna*Marie Caroline ROCHEFORT RENNIE. Le R. P. BOËTARD reçut le consentement des époux. Témoins: Serge JULIENNE, frère, Georges BROUSSE de La BORDE, Raoul BATHFIELD. Chants: Madame Jules KOENIG (*Ave Maria* de SCHUBERT), Maurice BATHFIELD. Réception chez M. et Mme BROUSSE à Floréal; lunch servi par La Flore Mauricienne. Henri ADAM but élégamment aux mariés.

Note (1): Andréa BROUSSE de LABORDE, ° 13 II 1914; ✱ 19IV 2002, i✱ cimetière Bigara.

Cf. (i) « Histoire généalogique de la Famille JULLIENNE »; (ii) « Histoire généalogique de la famille BROUSSE de GERSIGNY et de La BORDE ».

D' *Elijah* MAYER et Alice MAYER à Mary Lilian MAYER

Sixième génération

VI *Elijah* MAYER, *fs* John MARE et Martha N...
et Alice MAYER, *fa* N. MAYER et Mary N....

Septième génération

VII Edward MAYER. Branche B.
et Charlotte Eugénie Mathilde de CHAZAL

Huitième génération: VII.6=VIII

VIII Edward Edgar MAYER. *Sub-branche* BD.
et Marie Sophia GABY.

Neuvième génération: VIII.1=IX

IX George Edward MAYER. *Sub-branche* BDA
et Marie Marguerite Marthe BROUSSE de GERSIGNY.

Dixième génération: IX.6 = X

X Mary Lilian *Lily* MAYER. *Sub-branche* BDA D.
et André Laurence NAIRAC.

Onzième génération: X.2 = XI

XI *Daniel* Laurence NAIRAC. *Sub-branche* BDA DB.
et Micheline JULLIENNE

Douzième génération: XI.1 = XII

XII Alexandre Laurence NAIRAC. *Sub-branche* BDA DBA.
et Sacha N...

Treizième génération: XII.1 = XIII

XIII N. NAIRAC.

°

Treizième génération: XII.2 = XIII

XIII N. NAIRAC.

° Treizième génération: XII.1 = XIII

XIII Ne. NAIRAC.

°

BDA DBA

Douzième génération

Alexandre Laurence NAIRAC et Sacha N...

XII Alexandre Laurence NAIRAC, fs Daniel Laurence NAIRAC et Micheline JULLIENNE.

Domicilié en Angleterre.

° 07 VII 1970.

x ... Sacha N....

Dont:

Treizième génération

XII.1 N. NAIRAC, *fs* Alexandre Laurence NAIRAC et Sacha N....

° ...

XII.2 N. NAIRAC, *fs* Alexandre Laurence NAIRAC et Sacha N....

° ...

XII.3 Ne NAIRAC, *fa* Alexandre Laurence NAIRAC et Sacha N....

° ...

D' *Elijah* MAYER et Alice MAYER à Mary Lilian MAYER

Sixième génération

VI *Elijah* MAYER, *fs* John MARE et Martha N...
et Alice MAYER, *fa* N. MAYER et Mary N....

Septième génération

VII Edward MAYER. Branche B.
et Charlotte Eugénie Mathilde de CHAZAL

Huitième génération: VII.6=VIII

VIII Edward Edgar MAYER. *Sub-branche* BD.
et Marie Sophia GABY.

Neuvième génération: VIII.1=IX

IX George Edward MAYER. *Sub-branche* BDA
et Marie Marguerite Marthe BROUSSE de GERSIGNY.

Dixième génération: IX.6 = X

X Mary Lilian *Lily* MAYER. *Sub-branche* BDA D.
et André Laurence NAIRAC.

Onzième génération: X.2 = XI

XI *Daniel* Laurence NAIRAC. *Sub-branche* BDA DB.
et Micheline JULLIENNE

Douzième génération: XI.2 = XII

XII Vincent Laurence NAIRAC. *Sub-branche* BDA DBB.
et Karine N...

Treizième génération: XII.1 = XIII

XIII N. NAIRAC.

°

Treizième génération: XII.2 = XIII

XIII N. NAIRAC.

° Treizième génération: XII.1 = XIII

XIII Ne. NAIRAC.

°

BDA DBA

Douzième génération

Vincent Laurence NAIRAC et Karine N...

XII Vincent Laurence **NAIRAC**, *fs* Daniel Laurence **NAIRAC** et Micheline **JULLIENNE**.**Domicilié en Belgique.**

° 06 VII 1971.

x ... Karine **N...**

Dont:

Treizième génération

XII.1 N. **NAIRAC**, *fs* Vincent Laurence **NAIRAC** et Karine **N...**

° ...

XII.2 N. **NAIRAC**, *fs* Vincent Laurence **NAIRAC** et Karine **N...**

° ...

XII.3 Ne **NAIRAC**, *fa* Vincent Laurence **NAIRAC** et Karine **N...**

° ...

D' *Elijah* MAYER et Alice MAYER à Jacques Edmond NAIRAC

Sixième génération

VI *Elijah* MAYER, *fs* John MARE et Martha N...
et Alice MAYER, *fa* N. MAYER et Mary N....

Septième génération

VII Edward MAYER. Branche B.
et Charlotte Eugénie Mathilde de CHAZAL

Huitième génération: VII.6=VIII

VIII Edward Edgar MAYER. *Sub-branche* BD.
et Marie Sophia GABY.

Neuvième génération: VIII.1=IX

IX George Edward MAYER. *Sub-branche* BDA
et Marie Marguerite Marthe BROUSSE de GERSIGNY.

Dixième génération: IX.6 = X

X Mary Lilian *Lily* MAYER. *Sub-branche* BDA D.
et André Laurence NAIRAC.

Onzième génération: X.3 = XI

XI Jacques Edmond NAIRAC. *Sub-branche* BDA DC.
et Brigitte JULLIENNE.

Douzième génération: XI.1 = XII

XII *Judith* NAIRAC. *Sub-branche* BDA DCA
et *Dominic* Jean-Pierre HENRY.

Douzième génération: XI.2 = XII

XII Alain Laurence NAIRAC. *Sub-branche* BDA DCB.
et Céline Bernadette LINCOLN.

Douzième génération: XI.3 = XII

XII Bernard Laurence NAIRAC.
° 09 XI 1974.

BDA DC

Onzième génération

Jacques Edmond NAIRAC et Brigitte JULLIENNE

XI Jacques Edmond **NAIRAC**, *fs* André Laurence **NAIRAC** et Mary Lilian *Lily* **MAYER**.

° 07 VI 1945.

x 07 XII 1968, Brigitte **JULLIENNE**⁴⁸², *fa* Marie Émile Edgard **JULLIENNE** et Andréa **BROUSSE de LABORDE**.

Dont:

Douzième génération

XI.1 *Judith* **NAIRAC**, *fa* Jacques *Edmond* Laurence **NAIRAC** et Brigitte **JULLIENNE**.

Suit en BDA DCA.XII.

° 22 IX 1971

x 27 I 1995 *Dominic* Jean-Pierre **HENRY**, *fs* Jean-Pierre **HENRY** et Lison **DOGER de SPÉVILLE**.

XI.2 Alain Laurence **NAIRAC**, *fs* Jacques *Edmond* Laurence **NAIRAC** et Brigitte **JULLIENNE**.

Suit en BDA DCB.XII

° 19 IX 1973.

x 05 VIII 2005 Céline Bernadette **LINCOLN**, *fa* Lionel Marie *Jean-François* **LINCOLN** et Bernadette **GOURRÈGE**.

XI.3 Bernard Laurence **NAIRAC**, *fs* Jacques *Edmond* Laurence **NAIRAC** et Brigitte **JULLIENNE**.

° 09 XI 1974.

x ... Karine **MAZOUÉ**, *fa* ...

⁴⁸² Brigitte **JULLIENNE**, ° 15 V 1947.

D'*Elijah* MAYER et Alice MAYER à Judith NAIRAC

Sixième génération

VI *Elijah* MAYER, *fs* John MARE et Martha N...
et Alice MAYER, *fa* N. MAYER et Mary N....

Septième génération

VII Edward MAYER. Branche B.
et Charlotte Eugénie Mathilde de CHAZAL

Huitième génération: VII.6=VIII

VIII Edward Edgar MAYER. *Sub-branche* BD.
et Marie Sophia GABY.

Neuvième génération: VIII.1=IX

IX George Edward MAYER. *Sub-branche* BDA
et Marie Marguerite Marthe BROUSSE de GERSIGNY.

Dixième génération: IX.6 = X

X Mary Lillian *Lily* MAYER. *Sub-branche* BDA D.
et André Laurence NAIRAC.

Onzième génération: X.3 = XI

XI Jacques Edmond NAIRAC. *Sub-branche* BDA DC.
et Brigitte JULLIENNE.

Douzième génération: XI.1 = XII

XII *Judith* NAIRAC. *Sub-branche* BDA DCA
et *Dominic* Jean-Pierre HENRY.

Treizième génération: XII.1 = XIII

XIII Estelle HENRY.
° 28 VII 1995 Curepipe.

Treizième génération: XII.2 = XIII

XIII Emmanuel HENRY.
° 16 II 2000 Curepipe.

BDA DCA

Douzième génération

Judith NAIRAC et *Dominic* Jean-Pierre HENRY

XII *Judith* NAIRAC, *fa* Jacques Edmond Laurence NAIRAC et Brigitte JULLIENNE.

° 22 IX 1971 Vacoas.

x 27 I 1995 *Dominic* Jean-Pierre HENRY⁴⁸³, *fs* Jean-Pierre HENRY⁴⁸⁴ et Jeanne Marie Lise *Lison* DOGER de SPÉVILLE⁴⁸⁵.

Dont:

Treizième génération

Descendance HENRY

XII.1 Estelle HENRY, *fa* *Dominic* Jean-Pierre HENRY et *Judith* NAIRAC.

° 28 VII 1995 Curepipe.

XII.2 Emmanuel HENRY, *fs* *Dominic* Jean-Pierre HENRY et *Judith* NAIRAC.

° 16 II 2000 Curepipe.

⁴⁸³ *Dominic* Jean-Pierre HENRY, ° 29 IX 1969 Durban.

⁴⁸⁴ Jean Pierre HENRY, *fs* Paul Maurice HENRY et Marie Clémence Julie *Lily* ROBERT. ° 24 V 1945 Curepipe. x 11 X 1968 Durban (Natal), Jeanne Marie Lise *Lison* DOGER de SPÉVILLE, *fa* Robert DOGER de SPÉVILLE et Marthe KOENIG.

Paul Maurice HENRY, *fs* Eugène Marie HENRY et Marie Antoinette Pauline Aïda Éda LAVERDANT. S'étant lancé dans l'assurance maritime, il se rendit à l'île de La Réunion et y prit les dispositions nécessaires pour remettre à flot l'*Ingerid*, sombrée à la Pointe-des-Galets. Ayant réussi dans cette entreprise, il partit (18 III 1832) sur le *Leconte-de-Lisle*, pour Tamatave, où il s'occupait encore de la "Federal Marine", renflouer le *Némo*, assuré par sa compagnie. Il se rendra également à Tananarive pour s'occuper de l'agence "The Guildhall Insurance Cy" que représentait son père à l'Île Maurice (Le CERNÉEN, 17 III 1932). Partit (26 VI 1931) sur le *Tasman* pour l'Afrique Portugaise prendre un poste important dans l'usine de la sucrerie de Buzi; il en revint par le même navire, le 26 X 1934. ° 01 VII 1910, b (1 mois) 07 VIII 1910 Notre-Dame-du-Rosaire, Quatre-Bornes. Parrain: L. LAVERDANT; marraine: H. LAVERDANT. ✱ 19 I 1961 Curepipe, □ cimetière Bigara. xr 13 III 1935 Ste-Thérèse, Marie Clémence Julie, *Lily* ROBERT, *fa* Loïs ROBERT et Germaine LE BRETON de La VIEUVILLE. Témoins: Eugène et France HENRY, Charles LAVERDANT, Léon DUPONT, Freddy ROBERT, Pierre ROBERT.

Cf. « Histoire généalogique de la famille HENRY ».

⁴⁸⁵ Jeanne Marie Lise *Lison* DOGER de SPÉVILLE. ° 20 V 1945. ✱ .. XI 2015 Rivière-Noire.

D'*Elijah* MAYER et Alice MAYER à Alain Laurence NAIRAC

Sixième génération

VI *Elijah* MAYER, *fs* John MARE et Martha N...
et Alice MAYER, *fa* N. MAYER et Mary N....

Septième génération

VII Edward MAYER. Branche B.
et Charlotte Eugénie Mathilde de CHAZAL

Huitième génération: VII.6=VIII

VIII Edward Edgar MAYER. *Sub-branche* BD.
et Marie Sophia GABY.

Neuvième génération: VIII.1=IX

IX George Edward MAYER. *Sub-branche* BDA
et Marie Marguerite Marthe BROUSSE de GERSIGNY.

Dixième génération: IX.6 = X

X Mary Lillian *Lily* MAYER. *Sub-branche* BDA D.
et André Laurence NAIRAC.

Onzième génération: X.3 = XI

XI Jacques Edmond NAIRAC. *Sub-branche* BDA DC.
et Brigitte JULLIENNE.

Douzième génération: XI.2 = XII

XII Alain Laurence NAIRAC. *Sub-branche* BDA DCB.
et Céline Bernadette LINCOLN.

BDA DCB

Douzième génération

Alain Laurence NAIRAC et Céline Bernadette LINCOLN

XII Alain Laurence **NAIRAC**, *fs* Jacques *Edmond* Laurence **NAIRAC** et Brigitte **JULLIENNE**.

° 19 IX 1973.

x 05 VIII 2005, Céline Bernadette **LINCOLN**⁴⁸⁶, *fa* Lionel Marie *Jean-François* **LINCOLN**⁴⁸⁷ et Bernadette **GOURRÈGE**.

Dont:

Treizième génération

XII.1

⁴⁸⁶ Céline Bernadette **LINCOLN**, ° 15 XII 1982.

⁴⁸⁷ Lionel Marie *Jean-François* **LINCOLN**, *fs* Freddy Marie Joseph Alfred **LINCOLN** et Marie Amélie *Geneviève* **CARLES**. Immatriculé.

° 12 I 1955 Curepipe. x 22 X 1981 Curepipe, Bernadette **GOURRÈGE**, *fa* Jacques **GOURRÈGE** et Jacqueline **de CHAUMONT**.

Cf. « Histoire généalogique de la famille GOURRÈGE ».

D'*Elijah* MAYER et Alice MAYER à Thérèse NAIRAC

Sixième génération

VI *Elijah* MAYER, *fs* John MARE et Martha N...
et Alice MAYER, *fa* N. MAYER et Mary N....

Septième génération

VII Edward MAYER. Branche B.
et Charlotte Eugénie Mathilde de CHAZAL

Huitième génération: VII.6=VIII

VIII Edward Edgar MAYER. *Sub-branche* BD.
et Marie Sophia GABY.

Neuvième génération: VIII.1=IX

IX George Edward MAYER. *Sub-branche* BDA
et Marie Marguerite Marthe BROUSSE de GERSIGNY.

Dixième génération: IX.6 = X

X Mary Lilian *Lily* MAYER. *Sub-branche* BDA D.
et André Laurence NAIRAC.

Onzième génération: X.4 = XI

XI Thérèse NAIRAC. *Sub-branche* BDA DD.
et Falko Alexander STAIGER.

Douzième génération: XI.1 = XII

XII Marc Alexander Benedict STAIGER.
° 02 XII 1977 Nircungen (Allemagne).

Douzième génération: XI.2 = XII

XII Samuel Robert André STAIGER.
° 28 X 1982.

BDA DD

Onzième génération

Thérèse NAIRAC et Falko Alexander STAIGER

XI Thérèse **NAIRAC**, *fs* André Laurence **NAIRAC** et Mary Lilian *Lily* **MAYER**.

° 04 VI 1947.

x 11 III 1976 Vacoas, Falko Alexander **STAIGER**, *fs* Alfons **STAIGER** et Hélène **WALZ**.

Dont:

Treizième génération

Descendance STAIGER

XI.1 Marc Alexander Benedict **STAIGER**, *fs* Falko Alexander **STAIGER** et Thérèse Laurence **NAIRAC**.

° 02 XII 1977 Nircungen (Allemagne).

XI.2 Samuel Robert André **STAIGER**, *fs* Falko Alexander **STAIGER** et Thérèse Laurence **NAIRAC**.

° 28 X 1982 Nircungen (Allemagne).

D' *Elijah* MAYER et Alice MAYER à Emily *Emma* Lina MAYER

Sixième génération

VI *Elijah* MAYER, *fs* John MARE et Martha N...
et Alice MAYER, *fa* N. MAYER et Mary N....

Septième génération

VII Edward MAYER. Branche B.
et Charlotte Eugénie Mathilde de CHAZAL

Huitième génération: VII.6=VIII

VIII Edward Edgar MAYER. *Sub-branche* BD.
et Marie Sophia GABY.

Neuvième génération: VIII.3=IX

IX Emily *Emmy* Lina MAYER. *Sub-branche* BDB.
et Guillaume Thomas Marie Dominique *Pierre* CROQUET de ROSEMOND.

Dixième génération: IX.1 = X

X Clifford CROQUET de ROSEMOND. *Sub-branche* BDB A.
et Mary MAYER.

Dixième génération: IX.2 = X

X *Éric Rico* CROQUET de ROSEMOND. *Sub-branche* BDB B.
et Marie Anne LACOSTE.

Dixième génération: IX.3 = X

X Clélie CROQUET de ROSEMOND
° 18 V 1907 Vacoas. ✖

Dixième génération: IX.1 = X

X Philippe Wilfrid CROQUET de ROSEMOND. *Sub-branche* BDB C.
et Marie Rosélie Véronique *Denise* HUGNIN.

BDB

Neuvième génération

Emily *Emmy* Lina MAYER et Guillaume Thomas Marie Dominique *Pierre* CROQUET de ROSEMOND

IX Emily *Emmy* Lina MAYER, *fa* Edward Edgar MAYER et Marie Sophia GABY.

° 08 X 1873 Plaines-Wilhems.

✖ 14 II 1960, i✖ cimetière de Phoenix.

xc 21 VII 1901 Plaines-Wilhems, Guillaume Thomas Marie Dominique *Pierre* **CROQUET de ROSEMOND**⁴⁸⁸, *fs* Jean Marie Adrien *Alphonse* **CROQUET de ROSEMOND**⁴⁸⁹ et Marie Caroline **LE VIEUX**.

xr 24 VI 1901 St-Paul's. Le Révérend A. H. THORNTON reçut le consentement des époux.

Dont:

Dixième génération

Descendance CROQUET de ROSEMOND

IX.1 Clifford CROQUET de ROSEMOND, *fs* Guillaume Thomas Marie Dominique *Pierre* CROQUET de ROSEMOND et Emily *Lina* MAYER.

Suit en BDB A.X.

° 21 VI 1904 Vacoas.

✖ 28 III 1958 Cape-Town.

xr 01 V 1933 St-Jacques, Souillac, Mary **MAYER, *fa* George MAYER et Marguerite Marie Marthe BROUSSE de GERSIGNY.**

IX.2 *Éric Rico* CROQUET de ROSEMOND, *fs* Guillaume Thomas Marie Dominique *Pierre* CROQUET de ROSEMOND et Emily *Lina* MAYER.

Suit en BDB B.X.

° 03 III 1906 Vacoas.

✖ 18 II 1974 ...

x 16 IX 1948, Marie Anne **LACOSTE, *fa***

⁴⁸⁸ Thomas Marie Dominique *Pierre* **CROQUET de ROSEMOND**. Planteur au Grand-Port. ° 21 XII 1868, b 31 I 1869 L'Immaculée-Conception. Parrain: Guillaume Alfred TOULORGÉ; marraine: Lise CHEVREAU, dame Loïs RAOUL. ✖ 30 XI 1942 La Caverne, Vacoas; funéraires 01 XII 1942 Notre-Dame-de-la-Visitation, i✖ cimetière de Phoenix.

⁴⁸⁹ Jean Marie Adrien *Alphonse* **CROQUET de ROSEMOND, *fs* Nicolas Charles CROQUET de ROSEMOND et Pétronille GILLES.** ° Nevers (Nièvre). ✖ 26 X 1874, i✖ cimetière de l'Ouest. x 15 IV 1863 Port-Louis, Marie Caroline **LE VIEUX**⁽¹⁾ *fa* Pierre Jacques *Jules* **LE VIEUX**⁽²⁾, notaire, et Augustine Eugénie Félicie **CHEVREAU de MONTLÉHU**.

Note (1): Marie Caroline **LE VIEUX.** ° 25 IV 1838 Port-Louis, b 27 IX 1838 St-Louis. Parrain: Antoine Hyacinthe HUSSON; marraine: Louise Caroline RIVALTZ veuve CHEVREAU. ✖ 26 XII 1872, i✖ cimetière de l'Ouest.

Note (2): Pierre Jacques Jules **LE VIEUX, *fs* Jacques LE VIEUX et Jacquette Marie SCHMALTZ.** Notaire en 1854. ° ca 1810? ✖ 07 VI 1879, i✖ cimetière de l'Ouest. x 08 V 1837 Port-Louis, Augustine Eugénie Félicie **CHEVREAU de MONTLÉHU, *fa* Pierre Paulin CHEVREAU de MONTLÉHU,** député des Plaines-Wilhems (17 VI 1800), et Louise Caroline **RIVALTZ de SAINT-ANTOINE.**

Pierre Paulin **CHEVREAU de MONTLÉHU, *fs* Jean CHEVREAU, et Jeanne Marie MANCEL.** Employé de la Compagnie des Indes. Arrivé le 19 V 1768 sur le *Berryer*. Député des Plaines-Wilhems (17 VI 1800). ° 26 XII 1774 Port-Louis, b 12 II 1775 St-Louis. Parrain: Pierre RIVALTZ de PERLES, chevalier; marraine: Pauline de CAMBON, épouse de Paul Louis de La TOUR de SAINT-YGEST. ✖ 11 VII 1831 (02h00), d✖ 11 VII 1831 Port-Louis; i✖ St-François d'Assise, Pamplémousses. Témoins: Erophile RENOARD de La CHENARDIÈRE, neveu, déclarant, Augustin GOUREL de SAINT-PERN, cousin, agents de change. x 14 nivôse an XII (05 I 1804) Plaines-Wilhems, Louise Caroline **RIVALTZ de SAINT-ANTOINE, *fa* Antoine de RIVALTZ de SAINT-ANTOINE,** Chevalier, Écuyer, arrivé en 1767 sur le *Prudent*, ancien conseiller du Conseil Supérieur de l'Isle de France, et Anne **CHASTEIGNER de PARADIS.** Témoins: Jean Pierre DUPONT, Armand Prosper RENOARD de La CHENARDIÈRE, Raymond RIVALTZ de GINCLA, Toussaint Antoine de CHAZAL.

IX.3 Clélie **CROQUET de ROSEMOND**, *fa* Guillaume Thomas Marie Dominique *Pierre* **CROQUET de ROSEMOND** et Emily *Lina* **MAYER**.

Sans alliance.

° 18 V 1907 Vacoas.

✕

IX.4 Philippe Wilfrid **CROQUET de ROSEMOND**, *fs* Guillaume Thomas Marie Dominique *Pierre* **CROQUET de ROSEMOND** et Emily *Lina* **MAYER**.

Suit en BDB C.X.

° 04 X 1908 Vacoas.

✕...

x 01 VI 1939 Durban, Natal, Marie Rosélie Véronique *Denise* **HUGNIN**, *fa* Alexandre Henri Prosper **HUGNIN** et Augustine **VANDORNE**.

D' *Elijah* MAYER et Alice MAYER à Clifford CROQUET de ROSEMOND

Sixième génération

VI *Elijah* MAYER, *fs* John MARE et Martha N...
et Alice MAYER, *fa* N. MAYER et Mary N....

Septième génération

VII Edward MAYER. Branche B.
et Charlotte Eugénie Mathilde de CHAZAL

Huitième génération: VII.6=VIII

VIII Edward Edgar MAYER. *Sub-branche* BD.
et Marie Sophia GABY.

Neuvième génération: VIII.3=IX

IX Emily *Emmy* Lina MAYER. *Sub-branche* BDB.
et Guillaume Thomas Marie Dominique *Pierre* CROQUET de ROSEMOND.

Dixième génération: IX.1 = X

X Clifford CROQUET de ROSEMOND. *Sub-branche* BDB A.
et Mary MAYER.

Onzième génération: X.1 = XI

XI Maurice Charles Clifford CROQUET de ROSEMOND. Alliance et postérité inconnues.
° 29 V 1934 île Maurice.

Onzième génération: X.2 = XI

XI Robert Paul *Robin* CROQUET de ROSEMOND. Alliance et postérité inconnues
° 25 V 1938 île Maurice.

BDB A

Dixième génération

Clifford CROQUET de ROSEMOND et Mary MAYER

X Clifford **CROQUET de ROSEMOND**, *fs* Guillaume Thomas Marie Dominique *Pierre* CROQUET de ROSEMOND et Emily *Lina* MAYER.

° 21 VI 1904 Vacoas.

✳ 28 III 1958 Cape-Town.

xr 01 V 1933 St-Jacques, Souillac, Mary MAYER, *fa* George MAYER et Marguerite Marie Marthe BROUSSE de GERSIGNY. Le R. P. BOËTARD reçut le consentement des époux. Témoins: Stafford MAYER, Édouard ESPITALIER NOËL, Georges de GERSIGNY, Lindsay MAYER, frère.

Chants: Joseph LE ROY.

Leurs fiançailles avaient été annoncées *in* Le CERNÉEN, 22 X 1932.

Dont:

Onzième génération

X.1 Maurice Charles Clifford CROQUET de ROSEMOND, *fs* Clifford CROQUET de ROSEMOND et Mary MAYER.
° 29 V 1934 île Maurice.

X.2 Robert Paul *Robin* CROQUET de ROSEMOND, *fs* Clifford CROQUET de ROSEMOND et Mary MAYER.
° 25 V 1938 île Maurice.

D' *Elijah* MAYER et Alice MAYER à Eric *Rico* CROQUET de ROSEMOND

Sixième génération

VI *Elijah* MAYER, *fs* John MARE et Martha N...
et Alice MAYER, *fa* N. MAYER et Mary N....

Septième génération

VII Edward MAYER. Branche B.
et Charlotte Eugénie Mathilde de CHAZAL

Huitième génération: VII.6=VIII

VIII Edward Edgar MAYER. *Sub-branche* BD.
et Marie Sophia GABY.

Neuvième génération: VIII.3=IX

IX Emily *Emmy* Lina MAYER. *Sub-branche* BDB.
et Guillaume Thomas Marie Dominique *Pierre* CROQUET de ROSEMOND.

Dixième génération: IX.2 = X

X *Eric Rico* CROQUET de ROSEMOND. *Sub-branche* BDB B.
et Marie Anne LACOSTE.

Onzième génération: X.1 = XI

XI Caroline Pierrette Françoise CROQUET de ROSEMOND.
° 07 X 1953 Vacoas; ✕ 18 X 1953 Vacoas.

BDB B

Dixième génération

Eric Rico CROQUET de ROSEMOND et Marie Anne LACOSTE

X *Eric Rico* CROQUET de ROSEMOND, *fs* Guillaume Thomas Marie Dominique *Pierre* CROQUET de ROSEMOND et Emily *Lina* MAYER.

° 03 III 1906 Vacoas.

✕ 18 II 1974 ...

x 16 IX 1948, Marie Anne LACOSTE⁴⁹⁰, *fa* Maxime LACOSTE et Elizabeth DRAEGER.

Dont:

Onzième génération

X.1 Caroline Pierrette Françoise CROQUET de ROSEMOND, *fa* *Eric Rico* CROQUET de ROSEMOND et Marie Anne LACOSTE.

° 07 X 1953 Vacoas.

✕ 18 X 1953 Vacoas.

⁴⁹⁰ Marie Anne LACOSTE, °25 V 1918 Durban, Kwa Zulu Natal ; ✕ 18 X 1990 Curepipe.

D' *Elijah* MAYER et Alice MAYER à Philippe Wilfred CROQUET de ROSEMOND

Sixième génération

VI *Elijah* MAYER, *fs* John MARE et Martha N...
et Alice MAYER, *fa* N. MAYER et Mary N....

Septième génération

VII Edward MAYER. Branche B.
et Charlotte Eugénie Mathilde de CHAZAL

Huitième génération: VII.6=VIII

VIII Edward Edgar MAYER. *Sub-branche* BD.
et Marie Sophia GABY.

Neuvième génération: VIII.3=IX

IX Emily *Emmy* Lina MAYER. *Sub-branche* BDB.
et Guillaume Thomas Marie Dominique *Pierre* CROQUET de ROSEMOND.

Dixième génération: IX.1 = X

X Philippe Wilfrid CROQUET de ROSEMOND. *Sub-branche* BDB C.
et Marie Rosélie Véronique *Denise* HUGNIN.

Onzième génération: X.1 = XI

XI Patrick CROQUET de ROSEMOND. *Sub-branche* BCB CA.
et Suzanne KNIGHTSBRIDGE.

BDB C

Dixième génération

Éric *Rico* CROQUET de ROSEMOND et Marie Anne LACOSTE

X Philippe Wilfred **CROQUET de ROSEMOND**, *fs* Guillaume Thomas Marie Dominique *Pierre* **CROQUET de ROSEMOND** et Emily *Lina* MAYER.

° 04 X 1908 Vacoas.

✕...

x 01 VI 1939 Durban, Natal, Marie Rosélie Véronique *Denise* **HUGNIN**⁴⁹¹, *fa* Alexandre Henri Prosper **HUGNIN**⁴⁹² et Marie Eulalie Ézilda **DESVAUX de MARIGNY**.

Dont⁴⁹³:

Onzième génération

X.1 Patrick **CROQUET de ROSEMOND**, *fs* Philippe Wilfrid **CROQUET de ROSEMOND** et *Denise* **HUGNIN**.

Suit en BCB CA.XI.

° 01 III 1945 Durban, Natal.

x 07 I 1970 Durban, Suzanne **KNIGHTSBRIDGE**, *fa* Maxwell **KNIGHTSBRIDGE** et Helene **PENTZ**.

⁴⁹¹ Marie Rosélie Véronique *Denise* **HUGNIN**. ° 01 V 1909, b 20 VI 1909 Sacré-Coeur. Parrain: Henri GILOT du CRAY; marraine: Véronique HUGNIN. xc 14 IV 1925 Curepipe, Plaines-Wilhems (Reg 1 f°142), Jean Joseph Philippe **DESVAUX de MARIGNY**, *fs* Joseph Étienne Henri Janvier **DESVAUX de MARIGNY** et Marie Amélie **RIVIÈRE**. xr 17 VIII 1925 Ste-Thérèse. A son mariage elle est dite *fa* Augustine VANDORNE (en fait sa belle-mère).

⁴⁹² Alexandre Henri Aimé Prosper **HUGNIN**, *fs* Armand Prosper **HUGNIN** et Anne Marie Henriette Joséphine **BLANCARD**. Se rendit acquéreur de *The English Stores* à Vacoas dont il annonça la réouverture par voie de presse (Le CERNÉEN, 28 II 1916). S'établi à Madagascar. b (1 mois) 01 II 1869 L'Immaculée-Conception. Parrain: Alfred SAUZIER; marraine: Anne Marie Leoncine BOHLER. ✕ .. 1918. xc/1 20 IV 1892 Moka, Marie Eulalie Ézilda **DESVAUX de MARIGNY**, *fa* Émile Henri François **DESVAUX de MARIGNY** et Marie Françoise Léonice **ARDÉ**. Témoins: Auguste DESVAUX de MARIGNY, Armand DESVAUX de MARIGNY, Amédée HUGNIN, administrateur, Armand HUGNIN, défenseur près les tribunaux, résidant à Diego-Suarez (Madagascar) et présent à l'île Maurice. xr/1 20 IV 1892 St-Pierre-ès-Liens. x/2 04 V 1896, St-Denis de La Réunion, Louise Joséphe Marie **de COULHAC MAZÉRIEUX**, *fa* François Joseph Alfred **de COULHAC MAZÉRIEUX** et Marie Adrienne **DOUYÈRE**. x/3 25 X 1905 Tananarive, Madagascar, Angélique Augustine VANDORNE (*cf.* le site geneanet de Raymond DESVAUX de MARIGNY) *fa* ... x/4 ... Louise ou Emmeline **GARREAU**, veuve **LEGARS**.

Cf. Patrick HAREL: "Histoire généalogique de la famille HUGNIN".

⁴⁹³ Source: Alain MATHIEU. Remerciements.

D' *Elijah* MAYER et Alice MAYER à PPatrick CROQUET de ROSEMOND

Sixième génération

VI *Elijah* MAYER, *fs* John MARE et Martha N...
et Alice MAYER, *fa* N. MAYER et Mary N....

Septième génération

VII Edward MAYER. Branche B.
et Charlotte Eugénie Mathilde de CHAZAL

Huitième génération: VII.6=VIII

VIII Edward Edgar MAYER. *Sub-branche* BD.
et Marie Sophia GABY.

Neuvième génération: VIII.3=IX

IX Emily *Emmy* Lina MAYER. *Sub-branche* BDB.
et Guillaume Thomas Marie Dominique *Pierre* CROQUET de ROSEMOND.

Dixième génération: IX.1 = X

X Philippe Wilfrid CROQUET de ROSEMOND. *Sub-branche* BDB C.
et Marie Rosélie Véronique *Denise* HUGNIN.

Onzième génération: X.1 = XI

XI Patrick CROQUET de ROSEMOND. *Sub-branche* BCB CA.
et Suzanne KNIGHTSBRIDGE.

Douzième génération: XI.1 = XII

XII Geneviève CROQUET de ROSEMOND. *Sub-branche* BDB CAA.
et James John SAMUEL.

Douzième génération: XI.2 = XII

XII Simone CROQUET de ROSEMOND. *Sub-branche* BDB CAB.
et Christopher John YEO.

Douzième génération: XI.3 = XII

XII Philip CROQUET de ROSEMOND. *Sub-branche* BDB CAC.
et Lori Elizabeth KING.

BDB CA

Onzième génération

Patrick CROQUET de ROSEMOND et Suzanne KNIGHTSBRIDGE⁴⁹⁴

XI Patrick CROQUET de ROSEMOND, *fs* Philippe Wilfrid CROQUET de ROSEMOND et Denise HUGNIN.

Etabli au Canada avec sa famille.

° 01 III 1945 Durban, Natal.

x 07 I 1970 Durban, Suzanne **KNIGHTSBRIDGE**⁴⁹⁵, *fa* Maxwell **KNIGHTSBRIDGE** et Helene **PENTZ**.

Dont⁴⁹⁶:

Douzième génération

XI.1 Geneviève **CROQUET de ROSEMOND**, *fa* Patrick **CROQUET de ROSEMOND** et Suzanne **KNIGHTSBRIDGE**.

Suit en BDB CAA.XII.

° 09 V 1971 Cape-Town, Afrique su Sud.

x .. 1995 Carstairs, Canada, James John **SAMUEL**, *fs* James Norman **SAMUEL** et Linda Doreen **RYCHEL**.

XI.2 Simone **CROQUET de ROSEMOND**, *fa* Patrick **CROQUET de ROSEMOND** et Suzanne **KNIGHTSBRIDGE**.

Suit en BDB CAB.XII.

° 23 I 1973 Cape-Town, Afrique su Sud.

Relation, Christopher John **YEO**, *fs* James Fenton **YEO** et Margaret Bertha *Maggy* **NICHOL**.

XI.3 Philip **CROQUET de ROSEMOND**, *fs* Patrick **CROQUET de ROSEMOND** et Suzanne **KNIGHTSBRIDGE**.

Suit en BDB CAC.XII.

° 13 III 1975 Cape-Town, Afrique su Sud.

x 25 VIII 2001 Carstairs, Canada, Lori Elizabeth **KING**, *fa* Michael James **KING** et Linda Jean **NEWELL**.

BCB CAA

Douzième génération

Geneviève CROQUET de ROSEMOND et James John SAMUEL

XII Geneviève CROQUET de ROSEMOND, *fa* Patrick CROQUET de ROSEMOND et Suzanne KNIGHTSBRIDGE.

Suit en BDB CAA.XII.

° 09 V 1971 Cape-Town, Afrique su Sud.

x .. 1995 Carstairs, Canada, James John **SAMUEL**⁴⁹⁷, *fs* James Norman **SAMUEL** et Linda doreen **RYCHEL**.

Dont:

Treizième génération

Descendance SAMUEL

XII.1 Madeleine **SAMUEL**, *fa* James John **SAMUEL** et Geneviève **CROQUET de ROSEMOND**.

° 11 IX 2001 Calgary, Canada.

⁴⁹⁴ La branche canadienne des CROQUET de ROSEMOND détaillée ci dessous, est la contribution d'Alain MATHIEU. Remerciements.

⁴⁹⁵ Suzanne **KNIGHTSBRIDGE**, ° 05 VIII 1948 Durban.

⁴⁹⁶ Source: Alain MATHIEU. Remerciements.

⁴⁹⁷ James John **SAMUEL**, ° 16 IV 1971 York, Canada.

BCB CAB

Douzième génération

Simone CROQUET de ROSEMOND et Christopher James YEO

XII Simone CROQUET de ROSEMOND, fa Patrick CROQUET de ROSEMOND et Suzanne KNIGHTSBRIDGE.

° 23 I 1973 Cape-Town, Afrique su Sud.

Relation avec Christopher John YEO, fs James Fenton YEO et Margaret Bertha Maggy NICHOL.

Dont:

Treizième génération

Descendance YEO

XII.1 Claire Ann YEO, fa Christopher James YEO et Simone CROQUET de ROSEMOND.

° 29 V 2006 Saskatoon, Canada.

XII.2 Evalyn Rose YEO, fa Christopher James YEO et Simone CROQUET de ROSEMOND.

° 03 III 2008 Saskatoon, Canada.

BDB CAC

Douzième génération

Philippe CROQUET de ROSEMOND et Lori Elizabeth KING

XII Philip CROQUET de ROSEMOND, fs Patrick CROQUET de ROSEMOND et Suzanne KNIGHTSBRIDGE.

° 13 III 1975 Cape-Town, Afrique su Sud.

x 25 VIII 2001 Carstairs, Canada, Lori Elizabeth KING⁴⁹⁸, fa Michael James KING et Linda Jean NEWELL.

Dont:

Treizième génération

XII.1 Abigail Paige CROQUET de ROSEMOND, fa Philippe CROQUET de ROSEMOND et Lori Elizabeth KING.

° 03 XII 2000 Calgary, Canada.

XII.2 Maxwell Thomas CROQUET de ROSEMOND, fs Philippe CROQUET de ROSEMOND et Lori Elizabeth KING.

° 08 V 2004 Olds, Canada.

⁴⁹⁸ Lori Elizabeth KING, ° 03 XII 1979 Ottawa, Canada.

D'Elijah MAYER et Alice MAYER à Edwin Edward Ned MAYER

Sixième génération

VI Elijah MAYER, fs John MARE et Martha N...
et Alice MAYER, fa N. MAYER et Mary N....

Septième génération

VII Edward MAYER. Branche B.
et Charlotte Eugénie Mathilde de CHAZAL

Huitième génération: VII.6=VIII

VIII Edward Edgar MAYER. Sub-branche BD.
et Marie Sophia GABY.

Neuvième génération: VIII.4=IX

IX Edwin Edward "Ned" MAYER. Sub-branche BDC.
x 25 V 1901 Plaines-Wilhems, Bertha BROWN.

Dixième génération: IX.1 = X

X Sydney MAYER. Sub-branche BDC A.
et Valérie de BRUGADA VILA.

Dixième génération: IX.2 = X

X Percy Edward MAYER. Sub-branch BDC B
et Berthe Marcelle MAYER.

Dixième génération: IX.3 = X

X Elsie MAYER. Sub-branche BDC C
et Fulgence LA ROQUE.

Dixième génération: IX.4 = X

X Edwin Georges Henri MAYER. Sub-branche en BDC D
et Marie Hélène (Marlène) ROBERT.

Dixième génération: IX.5 = X

X George Reginald MAYER. Postérité inconnue.
° 28 VI 1907 Vacoas; ✱ .. IV 1938 Madagascar.

Dixième génération: IX.6 = X

X Eileen Alice MAYER. Sans postérité
et Jacques GALLAND.

Dixième génération: IX.7 = X

IX.7 Edmund Richard Dicko MAYER. Sub-branche BDC F.
et

(1) Louise Henriette SANGLIER.

(2) Josette DUHAMEL.

IX.8 James Andrew Andie MAYER. Héros de la Résistance.

° 19 IV 1920 Tananarive. ✱ 14 IX 1944.

BDC

Neuvième génération

Edwin Edward "Ned" MAYER et Bertha BROWN

IX Edwin Edward "Ned" MAYER, fs Edward Edgar MAYER et Marie Sophia GABY.

Devint partenaire de son père dans son commerce général au Port-Louis⁴⁹⁹. Passa à Tananarive où il avait fondé la maison de commerce Edwin MAYER & Cie. Le Dr Clifford MAYER et le Dr J.A. FERRIÈRE se rendirent (02 IV 1921), par le *Bernardin de St-Pierre* auprès de lui lorsqu'il tomba gravement malade, pour l'opération chirurgicale qui s'imposait. Une dépêche reçue par ses frères (cf. Le CERNÉEN 11 V 1927) leur apprenait que l'opération s'était bien passée et que le patient se comportait normalement.

Mais les deux médecins rentrèrent (23 IV 1927) sans beaucoup d'espoir et Edwin MAYER devait trépasser peu après. Un service de requiem eut lieu à St-Paul's, Vacoas.

° 08 X 1875.

✱ 27 IV 1927 Tananarive, Madagascar.

x 25 V 1901 Plaines-Wilhems, Bertha BROWN⁵⁰⁰, fa John James BROWN⁵⁰¹ et Marie Louise Octavie DOMENJOD⁵⁰².

⁴⁹⁹ Cf. Allister MACMILLAN: « Mauritius Illustrated ».

⁵⁰⁰ Bertha BROWN, ° 19 XII 1877 Rose-Hill, Plaines-Wilhems, ✱ ...

⁵⁰¹ John James BROWN, fs Myles BROWN Marie Françoise Sarah Amélie GODSHALL. ° 26 V 1846 Liverpool (Angleterre). ✱ 05 II 1925 Barton, Torquay (Angleterre). Voir sa biographie en note infrapaginale section BD..

Cf. notice biographique par P. J. BARNWELL in Dictionnaire de Biographie Mauricienne.

Myles BROWN, fs John BROWN, maître-bottier et Margaret SEWELL. Capitaine de marine. Chargé du transport et de la pose des câbles transatlantiques. ° 24 VI 1816 Maryport (comté de Cumberland, Angleterre). ✱ 31 VIII 1909, i✱ cimetière de Phoenix. x 24 V 1845 Port-Louis, Marie Françoise Sarah Amélie GODSHALL, fa John PARTRIDGE GODSHALL, et Marie Joséphine COLIN. Témoins: William EVANS, assistant-capitaine du Port, Auguste TRÉMOULET, commerçant, George COOMBES, officier de Police attaché au Département de la Marine, Frédéric POUPINEL, pharmacien.

Notes:

(i) Marie Françoise Sarah Amélie GODSHALL, ° 25 II 1825, d° 02 III 1825 Port-Louis. Témoins: René Jean François LENEPVEU, capitaine de marine marchande, Charles Philibert DEBAY, horloger. ✱ 31 VIII 1909.

(ii) John PARTRIDGE GODSHALL, fs Charles GODSHALL et Sarah WOOLBRIDGE. Commerçant. Capitaine de marine marchande? ° 03 II 1788 Londres (Angleterre). ✱ 24 I 1834 (21h00) Port-Louis, d✱ 25 I 1834. Témoins: Jean GUIOT, Aristide AVICE, officier de marine marchande.

x 19 V 1818 Port-Louis, Marie Josephine COLIN, fa Joseph COLIN et Catherine VEZIN. Témoins: Hippolyte HUMBERT, orfèvre, François Balthazar FLORENS, commerçant, Désiré LESUR, négociant, Joseph Charles Antoine LEROY.

Cf. Patrick HAREL, « Histoire généalogique de la Famille COLIN ».

Dont:

Dixième génération

IX.1 Sydney **MAYER**, fs Edwin Edward *Ned* **MAYER** et Bertha **BROWN**.

Suit en BDC A.X.

° 18 III 1902 Quatre-Bornes.

✕ 1981.

x 09 I 1928 Madagascar, Valérie de **BRUGADA VILA**, fa Louis Henri de **BRUGADA VILA** et Marie Laurence **RATHIER DUVERGÉ**.

IX.2 Percy Edward **MAYER**, fs Edwin Edward *Ned* **MAYER** et Bertha **BROWN**.

Suit en BDC B.X.

° 02 IV 1903 Vacoas.

✕ 04 XI 1985, i✕ cimetière de Phoenix.

x 17 VIII 1938 Curepipe, Berthe Marcelle **MAYER**, fa Clifford **MAYER** et Amélie Jeanne de **CHAZAL**.

IX.3 Elsie **MAYER**, fa Edwin Edward *Ned* **MAYER** et Bertha **BROWN**.

Suit en BDC C.X.

° 05 VI 1904 Phoenix.

✕ 1978⁵⁰³.

x 11 VI 1925 Madagascar, Fulgence **LA ROQUE**, fs Jean *Fulgence* Marin **LARDY LAROQUE** et Emma Céline **BOULANGER**.

IX.4 Edwin Georges Henri **MAYER**, fs Edwin Edward *Ned* **MAYER** et Bertha **BROWN**.

Suit en BDC D.X.

° 25 VIII 1905 Phoenix, île Maurice.

✕ 15 XII 1968 Lac Alaotra (Madagascar).

x 03 X 1928 Tananarive (Madagascar), Marie Hélène (Marlène) **ROBERT**, fa Jean **ROBERT** et Marie Sylvie **DELASTELLE** (*alias* de **LASTELLE**).

IX.5 George Reginald **MAYER**, fs Edwin Edward *Ned* **MAYER** et Bertha **BROWN**.

Il représentait (1938) à Majunga la Maison **MAYER** de Tananarive. Il périt dans un accident d'avion (*cf.* Le **CERNÉEN**, 11 IV 1938) à Madagascar. George Reginald **MAYER**, de la Maison Stafford **MAYER & Cie.** partit pour Tananarive (27 VII 1927) pour régler les affaires de feu son père.

° 28 VI 1907 Vacoas.

✕ .. IV 1938 Madagascar.

x

IX.6 Eileen Alice **MAYER**, fa Edwin Edward *Ned* **MAYER** et Bertha **BROWN**.

Elle obtint à 58 ans, son brevet de pilote, qui lui permit de sortir plus facilement de l'isolement de sa ferme à Madagascar compte tenu de l'état souvent impraticable des voies terrestres.

° 10 V 1910 Quatre-Bornes.

x 04 XI 1929 Madagascar, Jacques **GALLAND**.

Sans postérité.

IX.7 Edmund Richard *Dicko* **MAYER**, fs Edwin Edward *Ned* **MAYER** et Bertha **BROWN**.

Suit en BDC F.X.

° 20 IX 1912 Quatre-Bornes.

✕ 15 XII 1984 Ste-Clothilde (île de La Réunion).

x/1 04 VII 1939 Tananarive, Louise Henriette **SANGLIER**, fa Louis **SANGLIER** et Julia **POTIER de COURCY**.

x/2 ... Josette **DUHAMEL**, fa ...

IX.8 James Andrew *Andie* **MAYER**⁵⁰⁴, Edwin Edward *Ned* **MAYER** et Bertha **BROWN**.

Agent de renseignement avec son frère Richard (juillet 1942). Avec ses frères Richard et Percy, il se rendit en Angleterre (mars 1943) pour s'y entraîner avec le S.O.E. Promu lieutenant, et sous le nom de code *Sexton*, fut parachuté (11 II 1944) dans la région de Tarbes. Le lieutenant **MAYER**, que Maurice **SOUTHGATE** avait précédemment rencontré en Angleterre, avait souhaité qu'il rejoigne le réseau mais ce ne fut pas approuvé. **MAYER** eut entraînement qui s'était avéré laborieux⁵⁰⁵, avec des rapports pas toujours favorables, mais fut néanmoins confirmé agent secret, et affecté au réseau *Rover* du Capitaine Charles **RECHENMANN**, opérant dans le sud du Gers. L'organisation mise en place par **MAINGARD**, déjà très affectée par l'arrestation de Maurice **SOUTHGATE**, subit un nouveau revers avec celle du Lieutenant **MAYER** (dénoncé par des cheminots communistes⁵⁰⁶) par la *Gestapo* (10 V 1944), **RECHENMANN** lui même arrêté le 15 ou le 16, et tous deux transférés à la prison de Fresnes, les autres membres du réseau, ayant échappé de justesse à la rafle qui démantela le réseau.

Transféré à Buchenwald, le lieutenant **MAYER** y fut torturé (en vain) et pendu (14 IX 1944). Une rue de Tarbes porte son nom. Son neveu s'y rendit et y rencontra des résistants survivants de la Guerre qui avaient combattu aux côtés d'Andy **MAYER**, et qui affirmèrent qu'il fut dénoncé, non pas par des Pétainistes comme suggéré dans sa notice biographique par L. Noël **REGNARD**, mais par des cheminots communistes!

⁵⁰² Marie Berthe Louise Octavie **DOMENJOD**, fa Consul de France aux Seychelles, Charles Édouard **DOMENJOD** et Marie Jacqueline Aimée **DESPAGNE**.

Charles Édouard **DOMENJOD**, agent consulaire aux Seychelles, ° 14 VI 1802 St-Denis; ✕ 28 I 1873 Seychelles. x 13 XI 1839 Bourbon, Marie Jacqueline Aimée **d'ESPAGNE**, fa Michel **d'ESPAGNE** et Jacqueline **d'OLLIGNAC**.

⁵⁰³ Remerciements à Alain **MATHIEU**.

⁵⁰⁴ Cf. J. Maurice **PATURAU**: « Agents secrets mauriciens en France 1940-1945 ». Notice Biographique par L. Noël **REGNARD**.

⁵⁰⁵ Cf. Paul Mc **CUE**: « Behind Enemy Lines with SAS », pp 77 et seq...

⁵⁰⁶ Edwyn **MAYER**, *Miquet*, dans une lettre en date du 07 IV 2009 à Jean Pierre de **CHAZAL**. Voir plus loin.

Le Lieutenant MAYER aura été de ceux qui opèrent dans les réseaux d'Amédée MAINGARD en France⁵⁰⁷.

° 19 IV 1920 Tananarive.

✱ 14 IX 1944.

Mémoire des habitants de Tarbes: le lieutenant James Andrew Andie MAYER

TARBES

● SOUVENIR DE LA RÉSISTANCE

Dans le livre aux sublimes chapitres, Majuscules, c'est vous qui composez les titres, Et c'est sur vous toujours que s'arrêtent les yeux... Mais les mille petites lettres... ce sont eux... Et vous ne seriez rien, sans l'armée humble et noire... Qu'il faut pour composer une page d'histoire.

(Extrait de « L'Aiglon ».)

Les rares témoins, encore vivants, ont voulu, en souvenir de cet ardent patriote, lui dédier, vingt-huit ans après, ce bouquet du souvenir !...

Car il mourut héroïquement pour que la France vive...

En cette nuit du 10 au 11 février 1944, un groupe de résistants tarbais, du réseau Buckmaster-Action, les « Philippe », comme on les appelait, animé par Sigambre, Georges Parle, Rechenmann (absent ce jour-là), TIXO, Henri et Claude Pécaudet, etc, chargé de réceptionner un colis important venant de Londres, n'avait pas chaud, car la bise était vive et le sol glacé, dans le secteur très aéré de Souzeaux.

Soudain, un ronronnement caractéristique se fit entendre, les signaux lumineux échangés et, dans un modeste rayon de lune, la grande fleur de toile tant attendue se profila, amorça sa

descente et déposa à l'orée du bois un tout jeune officier (24 ans), parachutiste, envoyé spécialement du colonel Maurice Buckmaster : c'était Andie Mayer.

Quelques heures plus tard, Andie Mayer se trouvait au n. 21, rue d'Avrize-Macays, aujourd'hui rue Andie-Mayer (en honneur à sa mémoire), chez Gaston Héches, délégué du réseau Alexandre-Edouard. Il y installa son P.C., son séjour devait durer jusqu'à la fin avril. Il alla ensuite en mission dans la région d'Angoulême où, hélas ! le 10 mai, il fut arrêté par la Gestapo. Déporté à Buchenwald, il fut fusillé avec 39 autres officiers, le 14 septembre de la même année.

Gaston HECHES, des F.F.C., responsable du réseau Alexandre-Edouard et correspondant du réseau Buckmaster-Action, et des Résistants de 1940.

UN ANGE DU CIEL TOMBERA



Andie MAYER
1943-5
PHOTO

Les Compagnons

SOUZEAUX 11 FEV 1944 -
BUCHENWALD 14 SEP 1944

TARBES - 14 septembre 1989 -
VIDEO - 51 minutes JACQUES MAYER - (MEGÈVE 74120)

⁵⁰⁷ Cf. Paul Mc CUE, op.cit., pp 173.

D' *Elijah* MAYER et Alice MAYER à Sydney MAYER

Sixième génération

VI *Elijah* MAYER, fs John MARE et Martha N...
et Alice MAYER, fa N. MAYER et Mary N....

Septième génération

VII Edward MAYER. Branche B.
et Charlotte Eugénie Mathilde de CHAZAL

Huitième génération: VII.6=VIII

VIII Edward Edgar MAYER. *Sub-branche* BD.
et Marie Sophia GABY.

Neuvième génération: VIII.4=IX

IX Edwin *Edward "Ned"* MAYER. *Sub-branche* BDC.
x 25 V 1901 Plaines-Wilhems, Bertha BROWN.

Dixième génération: IX.1 = X

X Sydney MAYER. *Sub-branche* BDC A.
et Valérie de BRUGADA VILA.

Onzième génération: X.1 = XI

XI Edwin Henry *Ned* MAYER. *Sub-branche* BCC AA
et Esmé Joan THOMPSON

Onzième génération: X.1 = XI

XI Edith MAYER. *Sub-branche* BCC AB
et Peter Clifford BARCLAY

BDC A

Dixième génération

Sydney MAYER et Valérie de BRUGADA VILA

X Sydney MAYER, fs Edwin Edward *Ned* MAYER et Bertha BROWN.

Après avoir fait ses classes à l'île Maurice, il se rendit à Madagascar pour s'occuper des affaires de son père. Conformément aux exigences de l'administration française de Madagascar à l'époque, Henri de BRUGADA VILA (dont il épousa la fille) avait été nommé, en tant que citoyen français, au conseil d'administration de la maison de commerce Edwin MAYER et Cie. Au mois de 1938 il partit pour l'Afrique du Sud, entra dans la maison Stafford MAYER Co, dont il devint rapidement le Managing Director⁵⁰⁸. Il fut également PDG du South African Board Mills, de l'Industrial Council for Sugar Manufacturing and Refining Industries, Il faisait aussi partie du Conseil d'Administration de Natal Building Society, etc...

° 18 III 1902 Quatre-Bornes, île Maurice.

✱ 17 I 1981⁵⁰⁹.

x 09 I 1928 Madagascar, Marie Philomène Valérie de BRUGADA VILA⁵¹⁰, fa Louis Henri de BRUGADA VILA⁵¹¹ et Marie Laurence RATHIER DUVERGÉ.

Enfant (unique):

Onzième génération

X.1 Edwin Henry *Ned* MAYER, fs Sydney MAYER et Valérie de BRUGADA VILA.

Suit en BCC AA.XI.

° 21 VI 1931 Tananarive.

x 09 X 1954, Esmé Joan THOMPSON, fa ...

X.2 Edith Laurence MAYER⁵¹², fa Sydney MAYER et Valérie de BRUDADA VILA.

Établie avec sa famille à Brisbane.

Suit en BCC AB.XI.

° 19 XII 1935 Tananarive.

xr 14 XI 1957 Marist Stella Chapel, Durban, Peter Clifford BARCLAY, fs (unique) George BARCLAY et Helen N....

⁵⁰⁸ Cf. Virginia ROUILLARD TAYLOR, *op.cit.*

⁵⁰⁹ Confirmationn d'Édith MAYER BARCLAY (échanges e-mail 2017).

⁵¹⁰ Marie Philomène Valérie de BRUGADA VILA. ° Curepipe, d° 01 VIII 1909 Plaines-Wilhems (Reg 2 f°95); b 03 X 1909 Ste-Thérèse. Parrain: G. de GERSIGNY; marraine: Éva H. de La ROCHE; ✱ 16 III 1906 Natal.

⁵¹¹ Louis Marie Henri de BRUGADA VILA, fs Louis Marie Vincent de BRUGADA VILA et Marie (Charlotte) Élizabeth d'HOTMAN de VILLIERS. S'établit à Madagascar. Éditeur de la revue trimestrielle littéraire en français, *Zodiaque*, qui parut en 1925-26 chez *General Printing & Stationery Cy Ltd.* ° 01 III 1873, b 05 IV 1873 Ste-Thérèse. Parrain: Louis Albert Joseph d'HOTMAN; marraine: Marie Éveline DESCHAMPS. ✱ 07 I 1939 Paris. xr 27 I 1902 Ste-Thérèse, Marie Laurence RATHIER du VERGÉ, fa Louis Séide RATHIER du VERGÉ et Marie Georgina Hélène FEUILHERADE. Témoins: Roger de BRUGADA VILA, C. d'HOTMAN de VILLIERS, Léon CARLES, G. ANTELME.

Louis Marie Henri de BRUGADA VILA, fs Louis Marie Vincent de BRUGADA VILA et Marie (Charlotte) Élizabeth d'HOTMAN de VILLIERS. S'établit à Madagascar. Il fut l'éditeur de la revue trimestrielle littéraire en français, *Zodiaque*, qui parut en 1925-26 chez *General Printing & Stationery Cy Ltd.* ° 01 III 1873, b 05 IV 1873 Ste-Thérèse. Parrain: Louis Albert Joseph d'HOTMAN; marraine: Marie Éveline DESCHAMPS. ✱ 07 I 1939 Paris. xr 27 I 1902 Ste-Thérèse, Marie Laurence RATHIER du VERGÉ, fa Louis Séide RATHIER du VERGÉ et Marie Georgina Hélène FEUILHERADE. Témoins: Roger de BRUGADA VILA, C. d'HOTMAN de VILLIERS, Léon CARLES, G. ANTELME.

Cf. Patrick HAREL: «Histoire généalogique des familles de BRUGADA VILA, RATHIER du VERGÉ, ...».

⁵¹² Communication de Paul MAYER, juillet 2016.

D' *Elijah* MAYER et Alice MAYER à Edwin Henri *Ned* MAYER

Sixième génération

VI *Elijah* MAYER, *fs* John MARE et Martha N...
et Alice MAYER, *fa* N. MAYER et Mary N....

Septième génération

VII Edward MAYER. Branche B.
et Charlotte Eugénie Mathilde de CHAZAL

Huitième génération: VII.6=VIII

VIII Edward Edgar MAYER. *Sub-branche* BD.
et Marie Sophia GABY.

Neuvième génération: VIII.4:=IX

IX Edwin *Edward "Ned"* MAYER. *Sub-branche* BDC.
x 25 V 1901 Plaines-Wilhems, Bertha BROWN.

Dixième génération: IX.1 = X

X Sydney MAYER. *Sub-branche* BDC A.
et Valérie de BRUGADA VILA.

Onzième génération: X.1 = XI

XI Edwin Henry *Ned* MAYER. *Sub-branche* BCC AA
et Esmé Joan THOMPSON.

Douzième génération: XI.1 = XII

XII Kit Andrew MAYER.
et Martine Catherine Kerry SHEE.

Douzième génération: XI.2 = XII

XII Janine Lisa MAYER. *Sub-branche* BDC AAB
et Michael CARTWRIGHT.

Douzième génération: XI.3 = XII

XII Sarah Jane MAYER. *Sub-branche* BDC AAC
et Richard KVALSVIG.

Douzième génération: XI.4 = XII

XI Edwin Sydney Leonard MAYER. *Sub-branche* BDC AAD
et Patricia Jeann BRAY.

BDC AA

Onzième génération

Edwin Henry *Ned* MAYER et Esmé Joan THOMPSON**XI Edwin Henry *Ned* MAYER, *fs* Sydney MAYER et Valérie de BRUGADA VILA.****Edwin et son épouse résidaient à Kloof en 1987. Ned est responsable des achats pour des groupes industriels importants.**

° 21 VI 1931 Tananarive, Madagascar

x 09 X 1954 Pinetown, Natal, Esmé Joan **THOMPSON**, *fa* ...

Dont:

Douzième génération

XI.1 Kit Andrew MAYER, *fs* Edwin Henry *Ned* MAYER et Esmé Joan THOMPSON.**Kit et son épouse sont propriétaires de Kit's Photo c.c., un "photography retail outlet" à Richards Bay, depuis octobre 1994.**

Suit en BDC AAA.XII

° 08 III 1957 Durban, Kwa Zulu Natal.

x 10 X 1992 Durban Country Club, Martine Catherine Kerry **SHEE**, *fa***XI.2 Janine Lisa MAYER, *fa* Edwin Henry *Ned* MAYER et Esmé Joan THOMPSON.**

Suit en BDC AAB.XII.

° 17 V 1958 Durban

x 05 VI 1981 Michael Ralph Edward **CARTWRIGHT**, *fs* ...**XI.3 Sarah Jane MAYER, *fa* Edwin Henry *Ned* MAYER et Esmé Joan THOMPSON.**

Suit en BDC AAC.XII.

° 03 II 1960 Pinetown, Kwa Zulu Natal.

x 06 VI 1987 Kloof, Kwa Zulu Natal, Richard Andrew John **KVALSVIG**, *fs* ...**XI.4 Edwin Sydney Leonard MAYER, *fa* Edwin Henry *Ned* MAYER et Esmé Joan THOMPSON.****Titulaire du B.Com de l'Université du Natal. Légiste (sollicitor).**

Suit en BDC AAD.XII.

° 12 XI 1967 Marianhill, Kwa Zulu Natal.

x 24 XII 1996 Durban, Kwa Zulu Natal, Patricia Jean **BRAY**, *fa* ...

D' *Elijah* MAYER et Alice MAYER à Edwin Henri *Ned* MAYER

Sixième génération

VI *Elijah* MAYER, *fs* John MARE et Martha N...
et Alice MAYER, *fa* N. MAYER et Mary N....

Septième génération

VII Edward MAYER. Branche B.
et Charlotte Eugénie Mathilde de CHAZAL

Huitième génération: VII.6=VIII

VIII Edward Edgar MAYER. *Sub*-branche BD.
et Marie Sophia GABY.

Neuvième génération: VIII.4:=IX

IX Edwin *Edward* "Ned" MAYER. *Sub*-branche BDC.
x 25 V 1901 Plaines-Wilhems, Bertha BROWN.

Dixième génération: IX.1 = X

X Sydney MAYER. *Sub*-branche BDC A.
et Valérie de BRUGADA VILA.

Onzième génération: X.1 = XI

XI Edwin Henry *Ned* MAYER. *Sub*-branche BCC AA
et Esmé Joan THOMPSON.

Douzième génération: XI.1 = XII

XII Kit Andrew MAYER.
et Martine Catherine Kerry SHEE.

Treizième génération: XII.1 = XIII

XIII Warren AnceL MAYER
° 28 I 1994 Richard's Bay.

Treizième génération: XII.2 = XIII

XIII Cassandre Ann MAYER
° 02 VI 1995 Richard's Bay.

BDC AAA

Douzième génération

Kit Andrew MAYER et Martine Catherine Kerry SHEE

XI.1 Kit Andrew **MAYER**, *fs* Edwin Henry *Ned* **MAYER** et Esmé Joan **THOMPSON**.

Kit et son épouse sont propriétaires de Kit's Photo c.c., un "photography retail outlet" à Richards Bay, depuis octobre 1994.

° 08 III 1957 Durban, Kwa Zulu Natal.

x 10 X 1992 Durban Country Club, Martine Catherine Kerry **SHEE**⁵¹³, *fa* ...

Dont:

Treizième génération

XII.1 Warren AnceL **MAYER**, *fs* Kit Andrew **MAYER** et Martine Catherine Kerry **SHEE**.

Exerce dans le Commerce.

° 28 I 1994 Richard's Bay.

XII.2 Cassandre Ann **MAYER**, *fa* Kit Andrew **MAYER** et Martine Catherine Kerry **SHEE**.

Étudiante universitaire en 2016.

° 02 VI 1995 Richard's Bay.

⁵¹³ Martine Catherine Kerry **SHEE**, ° 11 XI 1956 Bulawayo.

D' *Elijah* MAYER et Alice MAYER à Janine Lisa MAYER

Sixième génération

VI *Elijah* MAYER, *fs* John MARE et Martha N...
et Alice MAYER, *fa* N. MAYER et Mary N....

Septième génération

VII Edward MAYER. Branche B.
et Charlotte Eugénie Mathilde de CHAZAL

Huitième génération: VII.6=VIII

VIII Edward Edgar MAYER. *Sub-branche* BD.
et Marie Sophia GABY.

Neuvième génération: VIII.4:=IX

IX Edwin *Edward* "Ned" MAYER. *Sub-branche* BDC.
x 25 V 1901 Plaines-Wilhems, Bertha BROWN.

Dixième génération: IX.1 = X

X Sydney MAYER. *Sub-branche* BDC A.
et Valérie de BRUGADA VILA.

Onzième génération: X.1 = XI

XI Edwin Henry *Ned* MAYER. *Sub-branche* BCC AA
et Esmé Joan THOMPSON.

Douzième génération: XI.2 = XII

XII Janine Lisa MAYER. *Sub-branche* BDC AAB
et Michael CARTWRIGHT.

Treizième génération: XII.1 = XIII

XIII Laurien Frances CARTWRIGHT. Alliance et postérité inconnues.
° 19 II 1986.

Treizième génération: XII.2 = XIII

XIII Caitlin Amy CARTWRIGHT. Alliance et postérité inconnues.
° 04 XI 1988.

BDC AAB

Douzième génération

Janine Lisa MAYER et Michael CARTWRIGHT

XII Janine Lisa **MAYER**, *fa* Edwin Henry *Ned* **MAYER** et Esmé Joan **THOMPSON**.

Arrive en Nouvelle Zélande le 25 VIII 2008.

° 17 V 1958 Durban, Natal.

x 05 VI 1981 Durban, Michael Ralph Edward **CARTWRIGHT**, *fs* ...

Dont:

Treizième génération

Descendance CARTWRIGHT

XII.1 Laurien Frances **CARTWRIGHT**, *fa* Michael Ralph Edward **CARTWRIGHT** et Janine Lisa **MAYER**.

° 19 II 1986 Durban.

Sans alliance en 2017.

XII.2 Caitlin Amy **CARTWRIGHT**, *fa* Michael Ralph Edward **CARTWRIGHT** et Janine Lisa **MAYER**.

° 04 XI 1988 Empangheni, Kwa Zulu Natal.

Sans alliance en 2017.

D' *Elijah* MAYER et Alice MAYER à Sarah Jane MAYER

Sixième génération

VI *Elijah* MAYER, *fs* John MARE et Martha N...
et Alice MAYER, *fa* N. MAYER et Mary N....

Septième génération

VII Edward MAYER. Branche B.
et Charlotte Eugénie Mathilde de CHAZAL

Huitième génération: VII.6=VIII

VIII Edward Edgar MAYER. *Sub*-branche BD.
et Marie Sophia GABY.

Neuvième génération: VIII.4:=IX

IX Edwin *Edward* "Ned" MAYER. *Sub*-branche BDC.
x 25 V 1901 Plaines-Wilhems, Bertha BROWN.

Dixième génération: IX.1 = X

X Sydney MAYER. *Sub*-branche BDC A.
et Valérie de BRUGADA VILA.

Onzième génération: X.1 = XI

XI Edwin Henry *Ned* MAYER. *Sub*-branche BCC AA
et Esmé Joan THOMPSON.

Douzième génération: XI.2 = XII

XII Sarah Jane MAYER. *Sub*-branche BDC AAC
et Richard Andrew John KVALSVIG.

Treizième génération: XII.1 = XIII

XIII Claire Ann KVALSVIG. Postérité inconnue.
et Ashley Craig NOLAN.

Treizième génération: XII.2 = XIII

XIII Rowan Andrew KVALSVIG. Postérité inconnue.
et Tilaka Katrine LIPSCOMBE.

Treizième génération: XII.2 = XIII

XIII Amy Kate KVALSVIG. Étudiante (2017).
° 28 VII 1999.

BDC AAC

Douzième génération

Sarah Jane MAYER et Richard Andrew John KVALSVIG

XII Sarah Jane MAYER, *fa* Edwin Henry *Ned* MAYER et Esmé Joan THOMPSON.**"Dental assistant" (2017) à Auckland Nouvelle-Zélande**

° 03 II 1960 Pinetown, Kwa Zulu Natal.

x 06 VI 1987 Kloof, Kwa Zulu Natal, Richard Andrew John **KVALSVIG**⁵¹⁴, *fs* ...

Dont:

Treizième génération

Descendance KVALSVIG

XII.1 Claire Ann KVALSVIG, *fa* Richard Andrew John KVALSVIG et Sarah Jane MAYER.**Conseillère en "Learning & development" (2017) en Nouvelle Zélande.**

° 01 II 1989 Kokstad, Kwa Zulu Natal.

x 05 IV 2012 Kumeu, Auckland, Nouvelle-Zélande, Ashley Craig **NOLAN**⁵¹⁵, *fs* ...

Postérité inconnue.

XII.2 Rowan Andrew KVALSVIG, *fs* Richard Andrew John KVALSVIG et Sarah Jane MAYER.**Consultant en "Insurance Agency Services & Commissions"**

° 07 XII 1990 Empangheni, Kwa Zulu Natal.

x 02 IV 2015 Waimauku, Auckland, Nouvelle-Zélande, Tilaka Kathrin **LIPSCOMBE**⁵¹⁶, *fa*

Postérité inconnue 2017.

XII.3 Amy Kate KVALSVIG, *fs* Richard Andrew John KVALSVIG et Sarah Jane MAYER.**Étudiante (2017)**

° 28 VII 1999 Westville, Kwa Zulu Natal.

⁵¹⁴ Richard Andrew John **KVALSVIG**, ° 10 X 1955 Port-Sheptson, Kwa Zulu Natal. *Financial Manager* à Auckland (2017).⁵¹⁵ Ashley Craig **NOLAN**, ° 25 VII 1987 Henderson, Auckland, Nouvelle-Zélande. *Financial and Commercial Manager* à Auckland (2017).⁵¹⁶ Tilaka Kathrin **LIPSCOMBE**, ° 01 IX 1993 Rotorua, Nouvelle-Zélande. Photographe et Manager en On-line Marketing.

D' *Elijah* MAYER et Alice MAYER à Edwin Henri *Ned* MAYER

Sixième génération

VI *Elijah* MAYER, *fs* John MARE et Martha N...
et Alice MAYER, *fa* N. MAYER et Mary N....

Septième génération

VII Edward MAYER. Branche B.
et Charlotte Eugénie Mathilde de CHAZAL

Huitième génération: VII.6=VIII

VIII Edward Edgar MAYER. *Sub*-branche BD.
et Marie Sophia GABY.

Neuvième génération: VIII.4:=IX

IX Edwin *Edward* "Ned" MAYER. *Sub*-branche BDC.
x 25 V 1901 Plaines-Wilhems, Bertha BROWN.

Dixième génération: IX.1 = X

X Sydney MAYER. *Sub*-branche BDC A.
et Valérie de BRUGADA VILA.

Onzième génération: X.1 = XI

XI Edwin Henry *Ned* MAYER. *Sub*-branche BCC AA
et Esmé Joan THOMPSON.

Douzième génération: XI.4 = XII

XI Edwin Sydney Leonard MAYER. *Sub*-branche BDC AAD
et Patricia Jeann BRAY.

Treizième génération: XII.1 = XIII

XIII Bo Doune MAYER.

° 01 VI 2004 Chelsea, Londres

BDC AAD

Douzième génération

Edwin Sydney Leonard MAYER et Patricia Jean BRAY

XII Edwin Sydney Leonard **MAYER**, *fa* Edwin Henry *Ned* **MAYER** et Esmé Joan **THOMPSON**.

Titulaire du B.Com de l'Université du Natal. Avocat (sollicitor). Il se serait établi à Londres?

° 12 XI 1967 Marianhill, Kwa Zulu Natal.

x 24 XII 1996 Durban, Kwa Zulu Natal, Patricia Jean **BRAY**⁵¹⁷, *fa* ...

Dont:

Treizième génération

XII.1 Bo Doune **MAYER**, *fs* Edwin Sydney Leonard **MAYER** et Patricia Jean **BRAY**.

° 01 VI 2004 Chelsea, Londres.

⁵¹⁷ Patricia Jean **BRAY**, ° 31 VIII 1968 Marianhill, Kwa Zulu Nata. Avocate à la retraite.

D' *Elijah* MAYER et Alice MAYER à *Edith* Laurence MAYER

Sixième génération

VI *Elijah* MAYER, *fs* John MARE et Martha N...
et Alice MAYER, *fa* N. MAYER et Mary N....

Septième génération

VII Edward MAYER. Branche B.
et Charlotte Eugénie Mathilde de CHAZAL

Huitième génération: VII.6=VIII

VIII Edward Edgar MAYER. *Sub-branche* BD.
et Marie Sophia GABY.

Neuvième génération: VIII.4:=IX

IX Edwin *Edward "Ned"* MAYER. *Sub-branche* BDC.
x 25 V 1901 Plaines-Wilhems, Bertha BROWN.

Dixième génération: IX.1 = X

X Sydney MAYER. *Sub-branche* BDC A.
et Valérie de BRUGADA VILA.

Onzième génération: X.1 = XI

XI Edith Laurence MAYER. *Sub-branche* BCC AB
et Peter Clifford BARCLAY.

Douzième génération: XI.1 = XII

XII Brian BARCLAY. *Sub-branche* BCC ABA.
et Jane SPEHR.

Douzième génération: XI.2 = XII

XII Karren BARCLAY. *Sub-branche* BCC ABB.
et Paul BUCHLEY

Douzième génération: XI.3 = XII

XII Sandra BARCLAY. Alliance et postérité inconnue.
° 02 XI 1965.

BDC A

Onzième génération

Édith Laurence MAYER et Peter Clifford BARCLAY

XI Edith Laurence **MAYER**, *fa* Sydney **MAYER** et Valérie de **BRUDADA VILA**.

Elle fit carrière dans le secrétariat. Émigra avec sa famille, au mois de décembre 1981, à Brisbane, Australie.

° 19 XII 1936 Tananarive.

x 14 XI 1957 Maris Stella Chapel, Durban, Natal, Peter Clifford **BARCLAY**⁵¹⁸, *fs* unique George **BARCLAY** et Helen **N....**

Dont:

Douzième génération
Descendance BARCLAY

XI.1 Brian **BARCLAY**, *fs* Peter Clifford **BARCLAY** et Édith Laurence **MAYER**.

Professionnel dans le Commercial, titulaire du Bachelor inn Business Science.

Suit en BDC AA.XII.

° 18 XI 1958 Durban.

x 11 IV 1992 Queensland, Jane **SPEHR**, *fa* ...

XI.2 Karen Ancel **BARCLAY**, *fa* Peter Clifford **BARCLAY** et Édith Laurence **MAYER**.

Secrétaire diplômée.

Suit en BDC AB.XII.

° 26 XI 1960 Cape Town.

x ... 1994 Mullimbimbi, NNew South Wales, Paul **BUCHLEY**, *fs*, ...

XI.3 Sandra **BARCLAY**, *fa* Peter Clifford **BARCLAY** et Édith Laurence **MAYER**.

Diplômée de puériculture, effectue une carrière d'enseignante en Chine..

Suit en BDC AB.XII.

° 26 XI 1960 Cape Town.

x ... 1994 Mullimbimbi, NNew South Wales, Paul **BUCHLEY**, *fs*, ...

⁵¹⁸ Peter Clifford **BARCLAY**, ° 20 XII 1932 Sydney, Australie, ✕ 04 XII 2010 Brisbane. Titulaire du Certificat de Premier Officier de la Marine Marchande Australienne, il devint Sales Manager de la South African Board Mills, Belville, Cape Town. Tout jeune il avait débuté dans une ferme; et reprit cette activité à sa retraite

D' *Elijah* MAYER et Alice MAYER à *Edith* Laurence MAYER

Sixième génération

VI *Elijah* MAYER, *fs* John MARE et Martha N...
et Alice MAYER, *fa* N. MAYER et Mary N....

Septième génération

VII Edward MAYER. Branche B.
et Charlotte Eugénie Mathilde de CHAZAL

Huitième génération: VII.6=VIII

VIII Edward Edgar MAYER. *Sub*-branche BD.
et Marie Sophia GABY.

Neuvième génération: VIII.4.=IX

IX Edwin *Edward* "Ned" MAYER. *Sub*-branche BDC.
x 25 V 1901 Plaines-Wilhems, Bertha BROWN.

Dixième génération: IX.1 = X

X Sydney MAYER. *Sub*-branche BDC A.
et Valérie de BRUGADA VILA.

Onzième génération: X.1 = XI

XI Edith Laurence MAYER. *Sub*-branche BCC AB
et Peter Clifford BARCLAY.

Douzième génération: XI.1 = XII

XII Brian BARCLAY. *Sub*-branche BCC ABA
et Jane SPEHR.

Treizième génération: XII.2 = XIII

XIII Matthew BARCLAY.

° 07 X 1994 Brisbane.

Treizième génération: XII.3 = XIII

XII Jack BARCLAY.

° 15 V 1999 Brisbane.

BCC ABA

Douzième génération

Brian Ancel BARCLAY et Jane SPEHR

XII Brian BARCLAY, *fs* Peter Clifford BARCLAY et Édith Laurence MAYER.

Professionnel dans le Commercial, titulaire du Bachelor in Business Science. Fait partie du réseau LinkedIn.

° 18 XI 1958 Durban.

x 11 IV 1992 Queensland, Jane SPEHR, *fa* ...Brian BARCLAY
Opportunity International Australia

Enfants:

Treizième génération

XII.1 Matthew BARCLAY, *fs* Brian BARCLAY et Jane SPEHR.

Étudiant à l'Université (2017)

° 07 X 1994 Brisbane.

XII.2 Jack BARCLAY, *fs* Brian BARCLAY et Jane SPEHR.

Écolier (2017)

° 15 V 1999 Brisbane

D' *Elijah* MAYER et Alice MAYER à *Edith* Laurence MAYER

Sixième génération

VI *Elijah* MAYER, *fs* John MARE et Martha N...
et Alice MAYER, *fa* N. MAYER et Mary N....

Septième génération

VII Edward MAYER. Branche B.
et Charlotte Eugénie Mathilde de CHAZAL

Huitième génération: VII.6=VIII

VIII Edward Edgar MAYER. *Sub-branche* BD.
et Marie Sophia GABY.

Neuvième génération: VIII.4:=IX

IX Edwin *Edward* "Ned" MAYER. *Sub-branche* BDC.
x 25 V 1901 Plaines-Wilhems, Bertha BROWN.

Dixième génération: IX.1 = X

X Sydney MAYER. *Sub-branche* BDC A.
et Valérie de BRUGADA VILA.

Onzième génération: X.1 = XI

XI Edith Laurence MAYER. *Sub-branche* BCC AB
et Peter Clifford BARCLAY.

Douzième génération: XI.2 = XII

XII Karren Ancel BARCLAY. *Sub-branche* BCC ABB.
et Paul BUCHLEY.

Treizième génération: XII.1 = XIII

XIII Rebecca BUCHLEY.
° 07 III 1995.

Treizième génération: XII.2= XIII

XIII Bethany BUCHLEY.
° 24 III 1996.

Treizième génération: XII.3 = XIII

XIII Kaillin BUCHLEY.
° 31 III 1999.

Treizième génération: XII.4 = XIII

XIII Andrew BUCHLEY.
° 02 VIII 2000.

Treizième génération: XII.5 = XIII

XIII William BUCHLEY.
° 25 V 2004.

BDC AB

Douzième génération

Karen BARCLAY et Paul BUCHLEY

XII Karen BARCLAY, fa Peter Clifford BARCLAY et Édith Laurence MAYER.

Secrétaire diplômée.

° 26 XI 1960 Cape Town.

x ... 1994 Mullimbimbi, New South Wales, Paul BUCHLEY, fs ...

Enfants:

Treizième génération
Descendance BUCHLEY

XII.1 Rebecca BUCHLEY, fa Paul BUCHLEY et Karen BARCLAY.

Au pair et "jillaroo" dans une ferme bovine du New South Wales.

° 07 III 1995 New South Wales.

XII.2 Bethany BUCHLEY, fa Paul BUCHLEY et Karen BARCLAY.

Étudiante Universitaire.

° 24 III 1996 New South Wales.

XII.3 Kaillin BUCHLEY, fa Paul BUCHLEY et Karen BARCLAY.

Écolière.

° 31 III 1999 Victoria.

XII.4 Andrew BUCHLEY, fs Paul BUCHLEY et Karen BARCLAY.

° 20 III 2000 Victoria.

XII.5 William BUCHLEY, fa Paul BUCHLEY et Karen BARCLAY.

° 25 V 2004 Victoria.

D' *Elijah* MAYER et Alice MAYER à Edwin Edward *Ned* MAYER

Sixième génération

VI *Elijah* MAYER, *fs* John MARE et Martha N...
et Alice MAYER, *fa* N. MAYER et Mary N....

Septième génération

VII Edward MAYER. Branche B.
et Charlotte Eugénie Mathilde de CHAZAL

Huitième génération: VII.6=VIII

VIII Edward Edgar MAYER. *Sub-branche* BD.
et Marie Sophia GABY.

Neuvième génération: VIII.4.=IX

IX Edwin *Edward "Ned"* MAYER. *Sub-branche* BDC.
x 25 V 1901 Plaines-Wilhems, Bertha BROWN.

Dixième génération: IX.2 = X

X Percy Edward MAYER. *Sub-branche* BDC B
et Berthe Marcelle MAYER.

Onzième génération: X.1 = XI

XI Paul Clifford Percy MAYER.. *Sub-branche* BDC BA
et Moira Evelyn WALSH.

Onzième génération: X.2 = XI

XI Jeanne Alix MAYER. *Sub-branche* BDC BB
et Larkin WADE SMITH.

Onzième génération: X.3 = XI

XI Michaël Antony Percy MAYER. *Sub-branche* BDC BC
et Wendy Ann SHAW.

Onzième génération: X.4 = XI

XI Patrick Andrew Percy MAYER. *Sub-branche* BDC BD
et Gillian SIMONS.

BDC B

Dixième génération

Percy Edward MAYER et Berthe MAYER

X Percy Edward **MAYER**⁵¹⁹, *fs* Edwin Edward *Ned* **MAYER** et Bertha **BROWN**.

Fit ses études au Collège Royal. Reçu ingénieur à *City & Guilds*, Londres. Rejoignit sa famille à Madagascar. Naturalisé français (1934). Obtint son brevet de pilote civil et démarra *Madagascar Air Service* pour desservir Madagascar. En compagnie de DELEPLANQUE, son mécanicien, il décolla d'Ivato (07 VIII 1935) à 13h00 sur un *Potez 60* pour l'Aero-Club de Tamatave. Ils furent surpris par un terrible orage au dessus de la Forêt de Bezanozano et l'avion s'abîma dans les arbres. On les crut perdus, mais ils furent retrouvés 7 jours après, sains et saufs au nord de Mouramengua⁵²⁰. Il fut le premier à obtenir à Madagascar son brevet de pilotage de 2ème degré; il passa (*cf* Le CERNÉEN 11 VIII 1936) son brevet de moniteur, étant le premier et le seul à le réussir à Madagascar. Participe au raid aérien Tana-Paris. Remporta le premier prix à un rallye aérien ouvert aux colons français en France (1937) et profita de son séjour en Métropole pour obtenir une licence commerciale. Après son exploit, il vint à l'île Maurice, par le *Général-Metzinger* (06 III 1938), et y fit un séjour au cours duquel il se maria, avant de rentrer à Madagascar (01 IX 1938).

Percy Edward MAYER
en uniforme de pilote de
Madagascar Air Service;Percy Edward MAYER
ultérieurement

Au début de la Seconde Guerre Mondiale il établit un contact avec E. C. TWINING, chargé d'une mission secrète à Madagascar et fut ainsi mis au courant de la Mission TODD. Parti de Madagascar sur son yacht, il rallia en mer un vaisseau de la Bank Line qui l'embarqua ainsi que son yacht et le déposa à Durban. En mars 1941, après un court entraînement avec le S.O.E. (Special Operation Executives), il regagna Madagascar par les mêmes moyens, débarquant

⁵¹⁹ Cf. J. Maurice PATURAU: « Agents secrets mauriciens en France 1940-1945 ». Notice biographique par L. Noël REGNARD in Dictionnaire de Biographie Mauricienne No 46.

⁵²⁰ Cf. « Le XXème Siècle (Madagascar) » in Le CERNÉEN, 04 IX 1935.

au sud de l'île avec deux émetteurs dont l'un fut installé dans le grenier de sa maison à Tananarive. Promu chef de la mission TODD et opérant sous le nom de code CARSON, il transmet aux autorités militaires en Afrique du Sud des renseignements de la plus haute importance, relayé en cette tâche par son épouse lorsque ses occupations le tenaient éloigné de chez lui. Il prit un gros risque en tentant de négocier avec le commandant naval français la reddition de Diégo-Suarez; bien que la négociation n'aboutit point, il ne fut lui-même compromis en aucune façon. En novembre 1941, grâce à l'organisation qu'il avait mise sur pied, les Anglais eurent connaissance de la date exacte du départ de Tamatave de 5 vaisseaux et d'un sloop du Gouvernement de Vichy et purent les intercepter. En 1942, après avoir transmis des renseignements stratégiques sur les ports, mouvements maritimes, ponts et communications, il sectionna lui-même les câbles téléphoniques reliant la baie de Courrier à Antsirane afin que l'annonce du débarquement allié y soit retardée. Arrêté sur de simples soupçons, il fut trahi par un autre prisonnier qui le surprit alors qu'il essayait de détruire des papiers compromettants. Passé en jugement, il fut condamné à mort, mais fut délivré par un détachement britannique commandé par le colonel Richard BROAD.

Il accompagna BROAD en Afrique du Sud, d'où il revint 3 mois plus tard en même temps que le général PLATT. Son épouse, pendant son absence continua à renseigner les Alliés. A propos de Percy et de son épouse, Bickham SWEET-ESCOTT des services secrets alliés écrit: "When Operation *Ironclad*, the assault on Diego Suarez really became a practical possibility in the spring of 1942, their presence in Madagascar was invaluable.... That the rest of the Island fell with such ease was partly due to the contacts they made". Un rapport officiel précise: "Without the MAYER organisation in Madagascar,.. the invasion of this island could hardly have been attempted and it is certain that Percy MAYER, "CARSON" was a major contributor to the success of the operation".

Après la prise de Madagascar, MAYER et sa famille partirent pour l'Afrique du Sud. Naturalisé Britannique, il se rendit en Angleterre avec ses frères Richard et Andrew. Le 06 III 1944, après un entraînement poussé dans le S.O.E., avec le grade de major, il fut parachuté dans la région de Limoges où il prit contact avec la Résistance. Il arma et entraîna des groupes de résistants et organisa avec succès, plusieurs parachutages d'armes. Connu comme le commandant Édouard, il parcourut la région à bicyclette sous divers déguisements pour repérer des zones favorables au parachutages, dont il transmettait des indications précieuses aux forces alliées. Après le débarquement il prit le commandement de toutes les unités FFI dans le nord de la Creuse et harassa les Allemands, détruisant leurs lignes de communications et leur infligeant des pertes qui entraînèrent la désintégration de la division Das Reich en Creuse. En août 1945, les Allemands battirent en retraite à travers la zone de Châteauroux (Indre) et les unités FFI du sud de la Creuse passèrent sous les ordres de MAYER qui sut se distinguer par son sens du commandement et sa bravoure.

A la libération, il fut envoyé en Indochine comme officier de liaison entre les forces britanniques et françaises. Son service dans le S.O.E. prit fin le 19 II 1946. Après un court séjour à Madagascar, il s'établit à Kloof, banlieue de Durban (Natal) et appela sa maison *Bernica*. Administrateur de la South African Board Mills, il en était le PDG lorsqu'il prit sa retraite en 1973. Il avait été décoré du OBE par George VI en 1943; il reçut la Croix de Guerre, et le D.S.O. Le Général SMUTS lui remit la Military Cross. Il mourut lors d'un séjour à Grand-Baie, île Maurice, le 4 novembre 1985.

Percy Edward MAYER
email de Wendy du 27 V 2016



Berthe Marcelle MAYER
email de Wendy du 27 V 2016



° 25 IV 1903 Vacoas.

✕ 04 XI 1985 Grand-Baie, île Maurice.

xc 17 VIII 1938 Curepipe, Berthe Marcelle MAYER⁵²¹, *fa* Dr Clifford MAYER et Jeanne de CHAZAL.

xr 18 VIII 1938 Église de la Nouvelle-Jérusalem. Le Révérend BÉCHEREL reçut le consentement des époux. Témoins: Edgar MAYER, Hervé BROWN, cousins de l'époux, Edgar PIAT, Stafford MAYER. Chants: Melle Renée MAYER (*Ave Maria*), Réception chez le Dr Clifford MAYER où Edgar PIAT porta le toast aux époux.

⁵²¹ Berthe Marcelle Clifford MAYER, ° 14 VI 1913 Lausanne, Suisse; ✕ 07 VIII 1981 Durban.

Enfants:

Onzième génération

X.1 Paul Clifford Percy **MAYER**, *fs* Percy Edward **MAYER** et Berthe Marcelle **MAYER**.

Suit en BDC BA.XI.

° 09 I 1940 Tananarive, Madagascar

x 16 IV 1966 Bulawayo, Zimbabwe, Moira Evelyn **WALSH** *fa* Robert **WALSH** et Marguerite Amy **N....**

X.2 Jeanne Alix **MAYER**, *fa* Percy Edward **MAYER** et Berthe **MAYER**.

Suit en BDC BB.XI.

° 23 I 1942 Tananarive

x 29 XII 1969 Durban Larkin **WADE SMITH**, *fs* Gilbert Maurice **SMITH** et Venita Paula **BLAIR**.

X.3 Michaël Antony Percy **MAYER**, *fs* Percy Edward **MAYER** et Berthe **MAYER**.

Suit en BDC BC.XI.

° 19 VI 1943 Durban, Kwa Zulu Natal.

xr 03 IV 1967 Notre-Dame de Fatima, Durban-North, Kwa Zulu Natal, Wendy Ann **SHAW**, *fa* Gordon Charles **SHAW** et Geneviève Gertrude **WASPE**.

X.4 Patrick Andrew Percy **MAYER**, *fs* Percy Edward **MAYER** et Berthe **MAYER**.

Suit en BDC BD.XI.

° 11 IX 1947 Durban, Kwa Zulu Natal.

x ... Gillian **SIMONS**, *fa...*

D'Elijah MAYER et Alice MAYER à Paul Clifford Percy MAYER

Sixième génération

VI Elijah MAYER, fs John MARE et Martha N...
et Alice MAYER, fa N. MAYER et Mary N....

Septième génération

VII Edward MAYER. Branche B.
et Charlotte Eugénie Mathilde de CHAZAL

Huitième génération: VII.6=VIII

VIII Edward Edgar MAYER. Sub-branche BD.
et Marie Sophia GABY.

Neuvième génération: VIII.4=IX

IX Edwin Edward "Ned" MAYER. Sub-branche BDC.
x 25 V 1901 Plaines-Wilhems, Bertha BROWN.

Dixième génération: IX.2 = X

X Percy Edward MAYER. Sub-branche BDC B
et Berthe Marcelle MAYER.

Onzième génération: X.1 = XI

XI Paul Clifford Percy MAYER.. Sub-branche BDC BA
et Moira Evelyn WALSH.

Douzième génération: XI.1 = XII

XII Ashley Paul Percy MAYER.
et Kerry PEREIRA.

Douzième génération: XI.2 = XII

XII Brendan Robert Paul MAYER. Sub-branche BDC BAB.
et Leslie Jane KIRK

Douzième génération: XI.3 = XII

XII Gavin MAYER. Sub-branche BDC BAC. Alliance et postérité inconnues.
° 17 II 1973.

Douzième génération: XI.1 = XII

XII Louise MAYER. Sub-branche BDC BAD
et Hayes CUNNINGHAM.

BDC BA

Onzième génération

Paul MAYER et Moira WALSH

XI Paul Clifford Percy MAYER, fs Percy Edward MAYER et Berthe Marcelle MAYER.

Partenaire de la firme d'experts-comptables CATTO, YOUNG & LESTER de Durban. Se serait retiré en 2001. Trésorier honoraire pendant 24 ans de la New Church, Westville, Durban et pendant 30 ans de la New Church Corporation of South Africa. Depuis sa retraite en 2001, il assume la management de la Maison de Retraite de Providence. Il porte un intérêt particulier aux thèses théologiques d'Emmanuel SWEDENBORG, et à l'histoire, et fait également du jardinage ...

° 09 I 1940 Tananarive.

x 16 IV 1966 Bulawayo, Zimbabwe, Moira Evelyn WALSH⁵²², fa Robert William WALSH et Marguerite Amy N..., de Bulawayo.

Paul Clifford Percy MAYER et Moira Evelyn WALSH



⁵²² Moira Evelyn WALSH, ° 05 I 1943 Luanshya, Zambie. Fut secrétaire pendant un temps mais est mère au foyer, s'adonnant au jardinage et à la broderie, passionnée d'artisanat et de cuisine.

Leurs enfants:

Douzième génération

XI.1 Ashley Paul Percy **MAYER**, *fs* Paul Clifford Percy **MAYER** et Moira Evelyn **WALSH**.

Suit en BDC BAA.XII

° 19 I 1970 Johannesburg.

x 05 XI 2011 Johannesburg, Kerry **PEREIRA**, *fa* Antony **PEREIRA** et Beryl **N...**

XI.2 Brendan Robert Paul **MAYER**. *fa* Paul Clifford Percy **MAYER** et Moira Evelyn **WALSH**.

Suit en BDC BAB.XII

Domicilié à Westville, Kwa Zulu Natal. Domicilié à Durban. Fréquenta la Westville Boys' High School. Diplômé de la Durban University of Technology en Mechanical Engineering. Est chez ALTECH UEC.

° 06 V 1971 Durban, Kwa Zulu Natal

x 26 IV 1997 Durban, Leslie Jane **KIRK**, *fa* Dereck **KIRK** et Margaret **N...**

XI.3 Gavin **MAYER**. *fs* Paul Clifford Percy **MAYER** et Moira Evelyn **WALSH**.

Suit en BDC BAC.XII.

° 17 II 1973.

x ... Catherine **N...**

XI.4 Louise **MAYER**. *fs* Paul Clifford Percy **MAYER** et Moira Evelyn **WALSH**.

Suit en BDC BAD.XII.

° 16 VI 1975.

x ... Hayes **CUNNINGHAM**, *fs* ...

D' *Elijah* MAYER et Alice MAYER à Ashley Paul Percy MAYER

Sixième génération

VI *Elijah* MAYER, fs John MARE et Martha N...
et Alice MAYER, fa N. MAYER et Mary N....

Septième génération

VII Edward MAYER. Branche B.
et Charlotte Eugénie Mathilde de CHAZAL

Huitième génération: VII.6=VIII

VIII Edward Edgar MAYER. Sub-branche BD.
et Marie Sophia GABY.

Neuvième génération: VIII.4.=IX

IX Edwin *Edward* "Ned" MAYER. Sub-branche BDC.
x 25 V 1901 Plaines-Wilhems, Bertha BROWN.

Dixième génération: IX.2 = X

X Percy Edward MAYER. Sub-branche BDC B
et Berthe Marcelle MAYER.

Onzième génération: X.1 = XI

XI Paul Clifford Percy MAYER.. Sub-branche BDC BA
et Moira Evelyn WALSH.

Douzième génération: XI.2 = XII

XII Ashley Paul Percy MAYER. Sub-branche BDC BAA.
et Kerry PEREIRA

Treizième génération: XII.1 = XIII.

XIII Emma MAYER.

°

BDC BAA

Douzième génération

Ashley Paul Percy MAYER et Kerry PEREIRA

XII Ashley Paul Percy MAYER, fs Paul Clifford Percy MAYER et Moira Evelyn WALSH.

Johannesburg, Gauteng - Transvaal, reside à Johannesburg en 2016. Diplômé en Mechanical Engineering, il travaille chez WEARCHECK (Pty) Ltd spécialiste Oil Diagnostician et Consultant (2016). A présenté et publié plusieurs communications sur le Diagnostic oil technology.

° 19 I 1970 Johannesburg.

x 05 XI 2011 Johannesburg, Kerry PEREIRA, fa Antony PEREIRA et Beryl N....

Ashley Paul Percy MAYER, Kerry PEREIRA et
Emma, leur fille adoptive

Dont:

Treizième génération

XII.1 Emma MAYER, enfant Xhosa adoptée en 2015 par Ashley Paul Percy MAYER et Kerry PEREIRA.

° 11 V 2015 East London, Kwa Zulu Natal.

D'Elijah MAYER et Alice MAYER à Paul Clifford Percy MAYER

Sixième génération

VI Elijah MAYER, fs John MARE et Martha N...
et Alice MAYER, fa N. MAYER et Mary N....

Septième génération

VII Edward MAYER. Branche B.
et Charlotte Eugénie Mathilde de CHAZAL

Huitième génération: VII.6=VIII

VIII Edward Edgar MAYER. Sub-branche BD.
et Marie Sophia GABY.

Neuvième génération: VIII.4.=IX

IX Edwin Edward "Ned" MAYER. Sub-branche BDC.
x 25 V 1901 Plaines-Wilhems, Bertha BROWN.

Dixième génération: IX.2 = X

X Percy Edward MAYER. Sub-branche BDC B
et Berthe Marcelle MAYER.

Onzième génération: X.1 = XI

XI Paul Clifford Percy MAYER.. Sub-branche BDC BA
et Moira Evelyn WALSH.

Douzième génération: XI.2 = XII

XII Brendan Robert Paul MAYER. Sub-branche BDC BAB.
et Leslie Jane KIRK

Treizième génération: XII.1 = XIII.

XIII James MAYER.

°

Treizième génération: XII.2 = XIII.

XIII Beth MAYER.

°

Treizième génération: XII.3 = XIII.

XIII Katie MAYER.

°

BDC BAB

Douzième génération

Brendan Robert Paul MAYER et Leslie Jane KIRK

XII Brendan Robert Paul MAYER. fa Paul Clifford Percy MAYER et Moira Evelyn WALSH.

Domicilié à Westville, Kwa Zulu Natal. Domicilié à Durban. Fréquenta la Westville Boys' High School. Diplômé de la Durban University of Technology en Mechanical Engineering. Est chez MPACT Ltd où il est chef d'usine de la manufacture de plastique à Durban. Adepté de courses d'endurance et de cross-country.

° 06 V 1971 Durban, Kwa Zulu Natal

x 26 IV 1997 Durban, Leslie Jane KIRK, fa Dereck KIRK et Margaret N....

Dont:

Treizième génération

XII.1 James Brendan MAYER, fs Brendan Robert Paul MAYER et Leslie Jane KIRK.

° 22 IX 2001 Durban.

XII.2 Beth MAYER, fa Brendan Robert Paul MAYER et Leslie Jane KIRK.

° 02 V 2005 Durban.

XII.3 Katie MAYER, fa Brendan Robert Paul MAYER et Leslie Jane KIRK.

° 20 V 2009 Durban.

Brendan Robert Paul MAYER et ... (Facebook 2016)



Brendan Paul MAYER, Beth MAYER, Leslie Jane KIRK, Katie MAYER et James Brendan MAYER



D' *Elijah* MAYER et Alice MAYER à Gavin MAYER

Sixième génération

VI *Elijah* MAYER, *fs* John MARE et Martha N...
et Alice MAYER, *fa* N. MAYER et Mary N....

Septième génération

VII Edward MAYER. Branche B.
et Charlotte Eugénie Mathilde de CHAZAL

Huitième génération: VII.6=VIII

VIII Edward Edgar MAYER. *Sub-branche* BD.
et Marie Sophia GABY.

Neuvième génération: VIII.4.=IX

IX Edwin *Edward* "Ned" MAYER. *Sub-branche* BDC.
x 25 V 1901 Plaines-Wilhems, Bertha BROWN.

Dixième génération: IX.2 = X

X Percy Edward MAYER. *Sub-branche* BDC B
et Berthe Marcelle MAYER.

Onzième génération: X.1 = XI

XI Paul Clifford Percy MAYER.. *Sub-branche* BDC BA
et Moira Evelyn WALSH.

Douzième génération: XI.2 = XII

XII Gavin MAYER. *Sub-branche* BDC BAC.
et Catherine N....

Treizième génération: XII.1 = XIII.

XIII Cullen Paul MAYER.
° 21 VII 2003.

Treizième génération: XII.2 = XIII.

XIII Ryan Patrick MAYER.
° 14 V 2005.

Treizième génération: XII.3 = XIII.

XIII Luke Olivier MAYER.
° 31 III 2009.

BDC BAC
Douzième génération
Gavin MAYER et Catherine N....

XII Gavin MAYER. *fs* Paul Clifford Percy **MAYER** et Moira Evelyn **WALSH**.

Établi vers 2000, en Australie, d'abord à Sydney pour se fixer à Canberra.

° 17 II 1973.

x ... Catherine N....

2ème rang: Gavin MAYER, Catherine N..., et Cullen Paul MAYER
1er rang: Ryan Patrick MAYER, Luke Olivier MAYER



Dont:

Treizième génération

XII.1 Cullen Paul **MAYER**, *fs* Gavin **MAYER** et Catherine **N....**

° 21 VII 2003 Sydney, Australie.

XII.2 Ryan Patrick **MAYER**, *fs* Gavin **MAYER** et Catherine **N....**

° 14 V 2005 Canberra, Australie.

XII.3 Luke Olivier **MAYER**, *fs* Gavin **MAYER** et Catherine **N....**

° 31 III 2009 Canberra, Australie.

D' *Elijah* MAYER et Alice MAYER à Louise MAYER

Sixième génération

VI *Elijah* MAYER, fs John MARE et Martha N...
et Alice MAYER, fa N. MAYER et Mary N....

Septième génération

VII Edward MAYER. Branche B.
et Charlotte Eugénie Mathilde de CHAZAL

Huitième génération: VII.6=VIII

VIII Edward Edgar MAYER. *Sub-branche* BD.
et Marie Sophia GABY.

Neuvième génération: VIII.4.=IX

IX Edwin *Edward* "Ned" MAYER. *Sub-branche* BDC.
x 25 V 1901 Plaines-Wilhems, Bertha BROWN.

Dixième génération: IX.2 = X

X Percy Edward MAYER. *Sub-branche* BDC B
et Berthe Marcelle MAYER.

Onzième génération: X.1 = XI

XI Paul Clifford Percy MAYER.. *Sub-branche* BDC BA
et Moira Evelyn WALSH.

Douzième génération: XI.1 = XII

XII Louise Marcelle MAYER. *Sub-branche* BDC BAD
et Heath Douglas Hayes CUNNINGHAM.

Treizième génération: XII.1 = XIII

BDC BAD

Douzième génération

Louise Marcelle MAYER et Hayes CUNNINGHAM

XII Louise Marcelle **MAYER**. fs Paul Clifford Percy **MAYER** et Moira Evelyn **WALSH**.A la Direction de Halo Media, agence de graphic design et publicité, [http:// www.halo-media.com](http://www.halo-media.com)

° 16 VI 1975 Durban.

x 29 IX 2007 Durban, Heath Douglas *Hayes* **CUNNINGHAM**, fs Douglas **CUNNINGHAM** et Laura N....

Sans postérité en 2016

Louise Marcelle MAYER et Heath Douglas Hayes CUNNINGHAM

Ex Facebook 2016





Paul Clifford Percy **MAYER** et Moira Evelyn **WALSH**, leurs enfants et petits-enfants



Ashley Paul Percy **MAYER**, Louise **MAYER CUNNINGHAM**, Paul Clifford Percy **MAYER**, Gavin **MAYER**, Brendan Robert Paul **MAYER**.

D'*Elijah* MAYER et Alice MAYER à Jeanne Alix MAYER

Sixième génération

VI *Elijah* MAYER, fs John MARE et Martha N...
et Alice MAYER, fa N. MAYER et Mary N....

Septième génération

VII Edward MAYER. Branche B.
et Charlotte Eugénie Mathilde de CHAZAL

Huitième génération: VII.6=VIII

VIII Edward Edgar MAYER. Sub-branche BD.
et Marie Sophia GABY.

Neuvième génération: VIII.4.=IX

IX Edwin *Edward* "Ned" MAYER. Sub-branche BDC.
x 25 V 1901 Plaines-Wilhems, Bertha BROWN.

Dixième génération: IX.2 = X

X Percy Edward MAYER. Sub-branche BDC B
et Berthe Marcelle MAYER.

Onzième génération: X.2 = XI

XI Jeanne Alix MAYER. Sub-branche BDC BB
et Larkin WADE SMITH.

Douzième génération: XI.1 = XII

XII Jarett SMITH. Alliance et postérité inconnues
° 01 XII 1968.

Douzième génération: XI.2 = XII

XII Gregory *Greg* SMITH. Sub-branche en BDC BBB
et Ne N....

Douzième génération: XI.3 = XII

XII Danielle Patricia SMITH. Alliance et postérité inconnues.
° 01 V 1972.

Douzième génération: XI.4 = XII

XII Brenda Alix SMITH. Alliance et postérité inconnues.
° 30 V 1974.

Douzième génération: XI.5 = XII

XII Wendy Veronica SMITH. Alliance et postérité inconnues.
° 17 VII 1977.

BDC BB

Onzième génération

Jeanne Alix MAYER et Larkin WADE SMITH

XI Jeanne Alix MAYER, fa Percy Edward MAYER et Berthe MAYER.

En photo Facebook. Fit ses classes au Northlands High School.

La famille SMITH s'est établie à Freeport, près Pittsburg, Pennsylvanie, USA. Larkin WADE SMITH était (1987) directeur du marketing chez PPG, entreprise productrice de fibres-de verre. Larkin

° 23 I 1942 Tananarive

x 29 XII 1969 Durban, Natal, Larkin **WADE SMITH**⁵²³, fs Gilbert Maurice **SMITH**⁵²⁴ et Venita Paula **BLAIR**.

Dont:

Jeanne Alix MAYER. ex Face-Book



⁵²³ Larkin WADE SMITH dut subir une grave opération vers début octobre 2012, après un accident survenu début septembre et une grave blessure à l'épaule qui nécessita de la chirurgie. Décédé le 25 I 2016, d'une embolie pulmonaire.

⁵²⁴ Gilbert Maurice **WADE SMITH**, fs Charles Sonntag **SMITH** et Theodora **STARKEY**; ° 05 IV 1902, Bryn Athyn, Montgomery, Pennsylvania, USA., b 07 IV 1902. ✳ 09 I 1999, Boynton Beach, Palm Beach, Florida. x 13 X 1928 Venita Paula **BLAIR**, fa ..., ° 14 II 1903 Allegheny, Pennsylvania, b 23 II 1902, New Church. ✳ 03 VIII 1986 Pittsburg, Allegheny, Pennsylvania, USA.

Douzième génération
Descendance SMITH

XI.1 Jarett **SMITH**, *fs* Larkin **WADE SMITH** et Alix **MAYER**.

En photo (Facebook 2011).

° 01 XII 1968.

Jarett SMITH, ex Facebook 2011



XI.2 Gregory *Greg* **SMITH**, *fs* Larkin **WADE SMITH** et Alix **MAYER**.

Suit en BDC BBA.XII.

° 26 V 1970

x ... Ne **N**...

XI.3 Danielle Patricia **SMITH**, *fa* Larkin **WADE SMITH** et Alix **MAYER**.

° 01 V 1972.

XI.4 Brenda Alix **SMITH**, *fs* Larkin **WADE SMITH** et Alix **MAYER**,

° 30 V 1974.

XI.5 Wendy Veronica **SMITH**, *fa* Larkin **WADE SMITH** et Alix **MAYER**.

° 17 VII 1977.

D' *Elijah* MAYER et Alice MAYER à Jeanne Alix MAYER

Sixième génération

VI *Elijah* MAYER, *fs* John MARE et Martha N...
et Alice MAYER, *fa* N. MAYER et Mary N....

Septième génération

VII Edward MAYER. Branche B.
et Charlotte Eugénie Mathilde de CHAZAL

Huitième génération: VII.6=VIII

VIII Edward Edgar MAYER. *Sub-branche* BD.
et Marie Sophia GABY.

Neuvième génération: VIII.4.=IX

IX Edwin *Edward* "Ned" MAYER. *Sub-branche* BDC.
x 25 V 1901 Plaines-Wilhems, Bertha BROWN.

Dixième génération: IX.2 = X

X Percy Edward MAYER. *Sub-branche* BDC B
et Berthe Marcelle MAYER.

Onzième génération: X.2 = XI

XI Jeanne Alix MAYER. *Sub-branche* BDC BB
et Larkin WADE SMITH.

Douzième génération: XI.2 = XII

XII Gregory *Greg* SMITH. *Sub-branche* en BDC BBB
et Ne N....

Treizième génération: XII.1 = XIII

XIII Ne SMITH.

° ...

Treizième génération: XII.2 = XIII

XIII Ne SMITH.

° ...

BDC BBB
Douzième génération
Gregory *Greg* SMITH et Ne N...

XII Gregory *Greg* SMITH, *fs* Larkin WADE SMITH et Alix MAYER.

Réside à Freeport, près Pittsburgh, Pennsylvanie (2011). Diplômé de l'Université de Pittsburg. Chef ingénieur de *Engineered Pumps & Compressors* à Sundryne. Domicilié à Arvada (Colorado) en 2016 (Facebook 2016).

En photo avec son épouse et leurs enfants (Facebook 2011).

° 26 V 1970 Durban Kwa Zulu Natal.

x ... Ne N....

Gregory Greg SMITH et son épouse
Avec leurs enfants - ex Facebook 2011



Dont:

Treizième génération

XII.1 Ne **SMITH**, *fa* Gregory *Greg* **SMITH** et Ne N....

° ...

XII.2 Ne **SMITH**, *fa* Gregory *Greg* **SMITH** et Ne N....

° ...

D'Elijah MAYER et Alice MAYER à Michael Anthony Percy MAYER

Sixième génération

VI Elijah MAYER, *fs* John MARE et Martha N...
et Alice MAYER, *fa* N. MAYER et Mary N....

Septième génération

VII Edward MAYER. Branche B.
et Charlotte Eugénie Mathilde de CHAZAL

Huitième génération: VII.6=VIII

VIII Edward Edgar MAYER. *Sub-branche* BD.
et Marie Sophia GABY.

Neuvième génération: VIII.4.=IX

IX Edwin Edward "Ned" MAYER. *Sub-branche* BDC.
x 25 V 1901 Plaines-Wilhems, Bertha BROWN.

Dixième génération: IX.2 = X

X Percy Edward MAYER. *Sub-branche* BDC B
et Berthe Marcelle MAYER.

Onzième génération: X.3 = XI

XI Michaël Antony Percy MAYER. *Sub-branche* BDC BC
et Wendy Ann SHAW.

Douzième génération: XI.1 = XII

XII Nicole Wendy MAYER. *Sub-branche* BDC BCA
et Graham STEWART-BURGER.

Douzième génération: XI.2 = XII

XII Chantal Susan MAYER. *Sub-branche* BDC BCB
Mère célibataire (2016).

Douzième génération: XI.3 = XII

XII Jacqueline Gillian MAYER. *Sub-branche* BDC BCC
et Arie OLIVIER.

Douzième génération: XI.4 = XII

XII Michele Ann MAYER. *Sub-branche* BDC BCD.
et Werner JACOBS.

BDC BC

Onzième génération

Michael Antony Percy MAYER et Wendy Ann SHAW

XI Michaël Antony Percy MAYER, *fs* Percy Edward MAYER et Berthe Marcelle MAYER.

Il fonda et développa l'entreprise Howick Metal Products CC (Close Corporation), la plus importante entreprise sud-africaine fabricant de la quincaillerie du bâtiment (charnières en laiton, garnitures de portes et de fenêtres en aluminium et laiton. En 1989, HMP exposa ses produits à une Trade Fair (foire commerciale) à Birmingham.

Michael et Wendy sont domiciliés (2016) à Amber Valley, Howick, dans une *retirement village*, dans les faubourgs de Howick.

Wendy Ann SHAW et Michael Antony Percy MAYER
le jour de leur mariage
(mail de Wendy, du 27 V 2016).



19 VI 1943 Durban, Kwa Zulu Natal.

xr 03 IV 1967, Notre-Dame de Fatima, Durban North, Wendy Ann SHAW⁵²⁵, *fa* Gordon Charles SHAW⁵²⁶ et Geneviève Gertrude WASPE.

⁵²⁵ Wendy Ann SHAW, ° ... Johannesburg, Transvaal Gauteng.

⁵²⁶ Gordon Charles SHAW, *fs* .. Docteur en médecine, diplômé de l'Université de Witwatersrand; ° 10 IX 1918 Johannesburg (Transvaal); ✕ 2010 RSA. x 22 IV 1944 Johannesburg, Geneviève Gertrude WASPE, *fa*...

Geneviève Gertrude WASPE, ° 29 IV 1923 Port-Elizabeth (Natal), ✕ 2008 RSA. Remerciements à Wendy Ann pour ces renseignements concernant les siens.

Dont:

Douzième génération

XI.1 Nicole Wendy **MAYER**, *fa* Michaël Antony Percy **MAYER** et Wendy Ann **SHAW**.

Suit en BDC BCA XII.

° 27 I 1969 Durban.

x 10 XII 1994 Howick, Malcolm *Graham* **STEWART-BURGER**, *fs* Malcolm Graham **STEWART-BURGER** et Suzanna Frederika vann **der WERKEN**.

XI.2 Chantal Susan **MAYER**, *fa* Michaël Antony Percy **MAYER** et Wendy Ann **SHAW**.

Suit en BDC BCB XII.

° 22 II 1971 Springs, Kwa-Zulu Natal Midlands.

Mère célibataire.

XI.3 Jacqueline Gillian **MAYER**, *fa* Michaël Antony Percy **MAYER** et Wendy Ann **SHAW**.

Suit en BDC BCC.

° 25 IX 1973 Springs.

x 14 XII 1996 Howick, Arie **OLIVIER**, *fs* Colenso **OLIVIER** et Grada Neeltje **VERHOOG**.

XI.4 Michele Ann **MAYER**, *fa* Michaël Antony Percy **MAYER** et Wendy Ann **SHAW**.

Suit en BDC BCD.XII

° 03 III 1977 Pietermaritzburg.

x 10 I 1997 Howick, Werner **JACOBS**, *fs* Willelm Schalk **JACOBS** et Joanna Hendrina **ESTERHUIZEN**.

D' *Elijah* MAYER et Alice MAYER à Nicole Wendy MAYER

Sixième génération

VI *Elijah* MAYER, *fs* John MARE et Martha N...
et Alice MAYER, *fa* N. MAYER et Mary N....

Septième génération

VII Edward MAYER. Branche B.
et Charlotte Eugénie Mathilde de CHAZAL

Huitième génération: VII.6=VIII

VIII Edward Edgar MAYER. *Sub-branche* BD.
et Marie Sophia GABY.

Neuvième génération: VIII.4.=IX

IX Edwin *Edward* "Ned" MAYER. *Sub-branche* BDC.
x 25 V 1901 Plaines-Wilhems, Bertha BROWN.

Dixième génération: IX.2 = X

X Percy Edward MAYER. *Sub-branche* BDC B
et Berthe Marcelle MAYER.

Onzième génération: X.3 = XI

XI Michaël Antony Percy MAYER. *Sub-branche* BDC BC
et Wendy Ann SHAW.

Douzième génération: XI.1 = XII

XII Nicole Wendy MAYER. *Sub-branche* BDC BCA
et Graham STEWART-BURGER.

Treizième génération: XII.1 = XIII

XIII Cullen Douglas STEWART-BURGER.
° 01 X 1999, RSA.

Treizième génération: XII.2 = XIII

XIII Brenna Clare STEWART-BURGER, *fs* Graham STEWART-BURGER et Nicole Wendy MAYER.
° 22 VI 2022, RSA.

BDC BCA
Douzième génération

XII Nicole Wendy MAYER, *fa* Michaël Antony Percy MAYER et Wendy Ann SHAW.

Diplômée de comptabilité, comptable du St-Charles College, Pietermaritzburg.
Domiciliée avec sa famille, de Pietermaritzburg /Howick (2016).

° 27 I 1969 Durban.

x 10 XII 1994 Howick, Malcolm Graham **STEWART-BURGER**, *fs* Malcolm Graham **STEWART-BURGER**⁵²⁷ et Suzanna Frederika **van der WERKEN**⁵²⁸.

Nicole et Malcolm Graham le jour de leur mariage (mail de Wendy du 27 V 2016)



Dont:

Treizième génération
Descendance STEWART-BURGER

XII.1 Cullen Douglas **STEWART-BURGER**, *fs* Graham **STEWART-BURGER** et Nicole Wendy **MAYER**.
° 01 X 1999, RSA.

XII.2 Brenna Clare **STEWART-BURGER**, *fs* Graham **STEWART-BURGER** et Nicole Wendy **MAYER**.
° 22 VI 2022, RSA.

⁵²⁷ Malcolm *Graham* **STEWART -BURGER**, ° 15 VIII 1937 Potgietersrust, RSA. Graham STEWART BURGER et Suzanne Ferderika van der WERKEN ont eu Deborah, Belinda Grahham et Lianne.

⁵²⁸ Suzanna Frederika **van der WERKEN**, ° 01 IV 1940 Pretoria.

D' *Elijah* MAYER et Alice MAYER à Chantal Susan MAYER

Sixième génération

VI *Elijah* MAYER, *fs* John MARE et Martha N...
et Alice MAYER, *fa* N. MAYER et Mary N....

Septième génération

VII Edward MAYER. Branche B.
et Charlotte Eugénie Mathilde de CHAZAL

Huitième génération: VII.6=VIII

VIII Edward Edgar MAYER. *Sub-branche* BD.
et Marie Sophia GABY.

Neuvième génération: VIII.4:=IX

IX Edwin *Edward "Ned"* MAYER. *Sub-branche* BDC.
x 25 V 1901 Plaines-Wilhems, Bertha BROWN.

Dixième génération: IX.2 = X

X Percy Edward MAYER. *Sub-branche* BDC B
et Berthe Marcelle MAYER.

Onzième génération: X.3 = XI

XI Michaël Antony Percy MAYER. *Sub-branche* BDC BC
et Wendy Ann SHAW.

Douzième génération: XI.2 = XII

XII Chantal Susan MAYER. *Sub-branche* BDC BCB
Mère célibataire (2016).

Treizième génération XII.1 = XIII

XII.1.1 Conrad Michael MAYER, *fs* naturel Chantal Susan MAYER.
° 09 IV 2002.BDC BCB
Douzième génération**XII Chantal Susan MAYER, *fa* Michaël Antony Percy MAYER et Wendy Ann SHAW.**

Diplômée de Beaux-Arts: elle détient le B.A. Fine Arts *cum laude* (Creative Jewellery Design and Manufacture) de l'Université de Stellenbosch. Maître de conférences trois années durant à son *alma mater*, en "jewellery design and manufacture". Puis elle s'est mise à son compte comme bijoutière à Cape Town, elle tint également un "jewellery studio/gallery" à l'enseigne *b'jewel'd*. Le Midlands du Kwa-Zulu Natal lui manquait toutefois, et tellement qu'en 2003 elle revint à Howick, où elle s'installa dans la ferme *Tumble Downs* sur la Curry's Post Road, sous la raison sociale *Chantal Mayer*, membre du Midlands Meander.

Elle a pris part à plusieurs expositions de groupes et a réalisé des pièces pour le compte de *De BEERS*, *ANGLOPLAT* et *ABSOLUTE VODKA*. En 2001 elle remporta un *De BEERS Shining Light Award*. Elle a réalisé des pièces de joaillerie pour *Kirsten GOSS London*.

Dans toutes ses entreprises, Chantal a toujours visé la perfection; mais elle sait apprécier également la beauté de l'"imperfection"- qu'elle chérit and vénère "as the true African spirit".

Domiciliée de Pietermaritzburg /Howick (2016)..

° 22 II 1971 Springs, Kwa-Zulu Natal Midlands..



Chantal MAYER
(photo par Wendy, mail 27 V 2016)



Dont:

Treizième génération

XII.1 Conrad Michael MAYER, *fs* naturel Chantal Susan MAYER.

° 09 IV 2002.

Chantal MAYER (photo par Wendy, mail 27 V 2016)

D' *Elijah* MAYER et Alice MAYER à Jacqueline Gillian MAYER

Sixième génération

VI *Elijah* MAYER, *fs* John MARE et Martha N...
et Alice MAYER, *fa* N. MAYER et Mary N....

Septième génération

VII Edward MAYER. Branche B.
et Charlotte Eugénie Mathilde de CHAZAL

Huitième génération: VII.6=VIII

VIII Edward Edgar MAYER. *Sub-branche* BD.
et Marie Sophia GABY.

Neuvième génération: VIII.4.=IX

IX Edwin *Edward* "Ned" MAYER. *Sub-branche* BDC.
x 25 V 1901 Plaines-Wilhems, Bertha BROWN.

Dixième génération: IX.2 = X

X Percy Edward MAYER. *Sub-branche* BDC B
et Berthe Marcelle MAYER.

Onzième génération: X.3 = XI

XI Michaël Antony Percy MAYER. *Sub-branche* BDC BC
et Wendy Ann SHAW.

Douzième génération: XI.3 = XII

XII Jacqueline Gillian MAYER. *Sub-branche* BDC BCC
et Arie OLIVIER.

Treizième génération: XII.1 = XIII

XIII Adam OLIVIER.

° 31 VIII 2004 RSA.

Douzième génération

XII Jacqueline Gillian **MAYER**, *fa* Michaël Antony Percy **MAYER** et Wendy Ann**SHAW**.

Diplômée de physiothérapie de l'Université de Stellenbosch. Elle pratiqua la physio un certain temps mais est maintenant mère au foyer, enseigne à temps partiel au lycée (2016). Domiciliée avec sa famille de Pietermaritzburg /Howick (2016).

° 25 IX 1973 Springs.

x 14 XII 1996 Howick, Arie **OLIVIER**, *fs* Colenso **OLIVIER**⁵²⁹ et Grada Neeltje **VERHOOG**⁵³⁰.

Jacqueline et Arie en photo le jour de leur mariage (communiqué par Wendy mail du 27 V 2016)



⁵²⁹ Colenso **OLIVIER**, ° 01 IV 1936 Kimberley, RSA. Colenso OLIVIER et Grada Neeltje VEERHOOG ont eu trois fils, Lennie, Jaco et Arie.

⁵³⁰ Grada Neeltje **VERHOOG**, ° 20 III 1936 Leiden, Pays-Bas.

Dont:

Treizième génération
Descendance **OLIVIER**

XII.1 Adam **OLIVIER**, fs Arie **OLIVIER** et Jacqueline Gillian **MAYER**.
° 31 VIII 2004 RSA.

D' *Elijah* MAYER et Alice MAYER à Michele Anne MAYER

Sixième génération

VI *Elijah* MAYER, *fs* John MARE et Martha N...
et Alice MAYER, *fa* N. MAYER et Mary N....

Septième génération

VII Edward MAYER. Branche B.
et Charlotte Eugénie Mathilde de CHAZAL

Huitième génération: VII.6=VIII

VIII Edward Edgar MAYER. *Sub-branche* BD.
et Marie Sophia GABY.

Neuvième génération: VIII.4.=IX

IX Edwin *Edward* "Ned" MAYER. *Sub-branche* BDC.
x 25 V 1901 Plaines-Wilhems, Bertha BROWN.

Dixième génération: IX.2 = X

X Percy Edward MAYER. *Sub-branche* BDC B
et Berthe Marcelle MAYER.

Onzième génération: X.3 = XI

XI Michaël Antony Percy MAYER. *Sub-branche* BDC BC
et Wendy Ann SHAW.

Douzième génération: XI.4 = XII

XII Michele Ann MAYER. *Sub-branche* BDC BCD.
et Werner JACOBS.

Treizième génération: XII.1 = XIII

XIII Kaila JACOBS.

° 16 VII 2000.

Treizième génération: XII.2 = XIII

XIII Ruben JACOBS.

° 23 X 2001

Treizième génération: XII.3 = XIII

XIII Aimée-Renée JACOBS.

° 18 IX 2004.

BDC BCD

Douzième génération

Michele Ann MAYER et Werner JACOBS

XII Michele Ann MAYER, *fa* Michaël Antony Percy MAYER et Wendy Ann SHAW.

Titulaire du B.A. de l'Université de Stellenbisch. Avec son époux, elle gère un restaurant très prisé, "Tumbledowns" dans les Midlands.

° 03 III 1977 Pietermaritzburg.

x 10 I 1997 Howick, Werner JACOBS, *fs* William Schalk JACOBS⁵³¹ et Johanna Hendrina ESTERHUIZEN⁵³².

En photo ci-contre: Werner JACOBS et Michele Ann MAYER⁵³³.

Photo de Wendy Ann SHAW
Werner JACOBS et Michele Ann MAYER



Enfants:

Treizième génération
Descendance JACOBS

XII.1 Kaila JACOBS, *fa* Werner JACOBS et Michele Ann MAYER.

° 16 VII 2000.

XII.2 Ruben JACOBS, *fs* Werner JACOBS et Michele Ann MAYER.

° 23 X 2001.

XII.3 Aimée-Renée JACOBS, *fa* Werner JACOBS et Michele Ann MAYER.

° 18 IX 2004.

⁵³¹ William Schalk JACOBS, ° 06 IX 1926 Hopetown, Northern Cape, RSA. William Schalk JACOBS et Johanna Hendrina ESTERHUIZEN eurent trois filles et Werner

⁵³² Johanna Hendrina ESTERHUIZEN. ° 18 VIII 1932, Douglas, Northern Cape, RSA.

⁵³³ Remerciements à Wendy pour cette photo.

Au dernier rang: Jacqueline *Jacky*, Nicole *Nicky*, Michele *Mich*, et Chantal, *Chants*.
"Les quatre mères avec leurs sept nains!" nous dit Wendy Ann.
Rangée du milieu: Adam OLIVIER, Brenna STEWART-BURGER, Ruben JACOBS et Conrad MAYER
A genoux devant: Cullen STEWART-BURGER, Kaila et sa soeur Aimée-Renée JACOBS
dans la photo ci-dessous envoyée par Wendy Ann (27 mai 2016)



Dans la photo ci-dessous, Michael Antony Percy MAYER et Wendy Ann SHAW à droite, ont rejoint leurs quatre filles et sept petits enfants



D'Elijah MAYER et Alice MAYER à Edwin Edward Ned MAYER

Sixième génération

VI Elijah MAYER, fs John MARE et Martha N...
et Alice MAYER, fa N. MAYER et Mary N....

Septième génération

VII Edward MAYER. Branche B.
et Charlotte Eugénie Mathilde de CHAZAL

Huitième génération: VII.6=VIII

VIII Edward Edgar MAYER. Sub-branche BD.
et Marie Sophia GABY.

Neuvième génération: VIII.4=IX

IX Edwin Edward "Ned" MAYER. Sub-branche BDC.
x 25 V 1901 Plaines-Wilhems, Bertha BROWN.

Dixième génération: IX.2 = X

X Percy Edward MAYER. Sub-branche BDC B
et Berthe Marcelle MAYER.

Onzième génération: X.4 = XI

XI Patrick Andrew Percy MAYER. Sub-branche BDC BD
et Gillian SIMONS.

Douzième génération: XI.1 = XII

XII Clifford ou Clifton? MAYER. Alliance et postérité inconnues.
° ...

Douzième génération: XI.2 = XII

XII Hylton MAYER. Alliance et postérité inconnues
° 18 II 1975.

Douzième génération: XI.3 = XII

XII Mathew MAYER. Alliance et postérité inconnues.
° 08 XI 1977.

Douzième génération: XI.4 = XII

XII Bronwen MAYER. Sub-branche BDC BDD.
et N. HENRY.

BDC BD

Onzième génération

Patrick Andrew Percy MAYER et Gillian SIMONS

XI Patrick Andrew Percy MAYER, fs Percy Edward MAYER et Berthe Marcelle MAYER.

° 11 IX 1947 Durban, Kwa Zulu Natal.

x ... Gillian SIMONS, fa...

Dont:

Douzième génération

XI.1 Clifford ou Clifton? MAYER, fa Patrick Andrew Percy MAYER et Gillian SIMONS.

En photo (Facebook) 19 XII 2010 avec ... [Activité professionnelle dans la carrosserie automobile: Paintless Dent Repair, Hail Damage, Door Dings.](#)

° ...15 II 1973

Clifford ou Clifton? MAYER et Ne. N...
Facebook 19 XII 2010

**XI.2** Hylton MAYER, fs Patrick Andrew Percy MAYER et Gillian SIMONS.

On trouve: "Hylton R. MAYER, University of Toledo College of Medicine, Toledo OH USA 2002;Hospital St-Raphael, New Haven, Connecticut USA 2003." S'agirait-il de lui?

° 18 II 1975.

Alliance et postérité inconnues (2016).

XI.3 Mathew MAYER, fs Patrick MAYER et Gillian SIMONS.

° 08 XI 1977.

Alliance et postérité inconnues (2016).

XI.4 Bronwen MAYER⁵³⁴, fa Patrick MAYER et Gillian SIMONS.

S'établit à Cincinatti, Ohio, USA vers 1987 .Réside à Glenside Pennsylvanie, USA (2011). En photo (Facebook) avec sa famille. Adeptes de l'Église Nouvelle Swedenborgienne. Artiste peintre (Facebook 2016). Elle a produit sur U-tube. Ajoutée le 9 déc. 2015 Bronwen Mayer Henry shares some of her story of how a Thyroid Cancer diagnosis and related treatment opened up a creative practice for her that continue today. See *her* work at www.bronwenmayerhenry.com

° 24 XII 1979.

x ... N. HENRY, fs ...

Bronwen MAYER, Artiste peintre. Facebook 2016



Bronwen MAYER, son époux N. HENRY et leurs enfants



Peinture de Bronwen MAYER. Facebook 2016



⁵³⁴ Bronwen MAYER HENRY shares some of her story of how a Thyroid Cancer diagnosis and related treatment opened up a creative practice for her that continue today. See *her* work at www.bronwenmayerhenry.com

D' *Elijah* MAYER et Alice MAYER à Elsie MAYER

Sixième génération

VI *Elijah* MAYER, *fs* John MARE et Martha N...
et Alice MAYER, *fa* N. MAYER et Mary N....

Septième génération

VII Edward MAYER. Branche B.
et Charlotte Eugénie Mathilde de CHAZAL

Huitième génération: VII.6=VIII

VIII Edward Edgar MAYER. *Sub-branche* BD.
et Marie Sophia GABY.

Neuvième génération: VIII.4.=IX

IX Edwin *Edward* "Ned" MAYER. *Sub-branche* BDC.
x 25 V 1901 Plaines-Wilhems, *Bertha* BROWN.

Dixième génération: IX.3 = X

X Elsie MAYER. *Sub-branche* BDC C
et Fulgence LA ROQUE.

Onzième génération: X.1 = XI

XI Delight Emma "Del" LAROQUE. *Sub-branche* BDC CA.
et

- (i) Leslie Howard WALLER.
- (ii) Thorwald Douglas THOMSON.
- (iii) Leonard Henry Michael HOOD.
- (iv) Bernard *Bernie* Victor "Scribs" BORLAND.

Onzième génération: X.2 = XI

XI George Fulgence LAROQUE. *Sub-branche* BDC CB.

et

- (i) Marlene de WET.
- (ii) Beryl BLAKEWAY

Onzième génération: X.3 = XI

XI Sybil *Bertha* LAROQUE. *Sub-branche* en BDC CC.
et Lindsay Hodgkin WARD.

BDC C
Dixième génération
Elsie MAYER et Fulgence LA ROQUE

X Elsie Lovey MAYER, *fa* Edwin Edward *Ned* MAYER et *Bertha* BROWN.

Les LAROQUE cultivèrent le café, la vanille et le riz à Madagascar jusqu'en 1935 quand ils émigrèrent au Natal où Fulgence s'employa dans l'administration des houillères d'Enyati.

Elsie vivait à Durban en 1988⁵³⁵.

° 05 VI 1904 Phoenix, île Maurice.

✱ encore en vie en 1988..

x 11 VI 1925⁵³⁶ Madagascar, Fulgence LA ROQUE⁵³⁷, *fs* Jean *Fulgence* Marin LARDY LAROQUE et Emma Céline BOULANGER.

Dont:

Onzième génération
Descendance LAROQUE

X.1 Delight Emma Del LAROQUE, *fa* Fulgence LARDY L ROQUE et Elsie MAYER.

Suit en BDC CA.XI.

° 09 V 1926.

✱ 17 II 2016

x/1 ... Leslie Oswald WALLER, *fs* N. WALLER et Ne N....

✕/1 ... 1953.

x/2 .. 1955 Thorwald Douglas THOMSON, *fs* N. THOMSON et Ne. N....

✕/2 ... 1958.

x/3 .. 1960, Leonard Henry Michael HOOD, *fs* N. HOOD et Ne N....

✕ ... 1977.

x/4 02 V 1980, Bernard Victor "Scribs" BORLAND, *fs* N. BORLAND et Ne N....

X.2 George Fulgence LAROQUE, *fs* Fulgence LARDY LAROQUE et Elsie MAYER.

Suit en BDC CB.XI.

° 04 IX 1930 Madagascar.

x/1 ... Marlene de WET, *fa* N. de WET et Ne N...

✕

x/2 ... Beryl BLAKEWAY, *fa* N. BLAKEWAY et Ne N...

⁵³⁵ Cf. Virginia ROUILLARD TAYLOR, *op. cit.*

⁵³⁶ Source: Alain MATHIEU.

⁵³⁷ Jean *Fulgence* Marin LARDY LAROQUE. Ingénieur des mines diplômé de l'Université de Columbia, USA. ° 07 XII 1889, ✱ 05 VI 1978. Renseignements de Sybil *Bertha* LAROQUE WARD.

Note: le patronyme serait plutôt LARDY, car on rencontre un Jean Henry Adolphe LARDY dit LAROQUE, ° 17 II 1836 Bordeaux (Gironde), x 12 V 1863 Bordeaux, Marguerite MASCALA a Bertrand MASCAL et Jeanne DESSEGRE.

X.3 Sybil Bertha LAROQUE, *fa* Fulgence LARDY LAROQUE et Elsie MAYER.

Suit en BDC CC.XI.

° 20 VII 1932.

x 04 VIII 1962, Lindsay Hodgkin WARD, *fs* N. WARD. et Ne N...

Toujours de Sandy:
Delight LARDY LAROQUE,
son frère George LARDY LAROQUE et
sa soeur Sybil LARDY LAROQUE, épouse WARD.



D' *Elijah* MAYER et Alice MAYER à Delight Emma *Del* LAROQUE

Sixième génération

VI *Elijah* MAYER, *fs* John MARE et Martha N...
et Alice MAYER, *fa* N. MAYER et Mary N....

Septième génération

VII Edward MAYER. Branche B.
et Charlotte Eugénie Mathilde de CHAZAL

Huitième génération: VII.6=VIII

VIII Edward Edgar MAYER. *Sub*-branche BD.
et Marie Sophia GABY.

Neuvième génération: VIII.4 =IX

IX Edwin *Edward* "Ned" MAYER. *Sub*-branche BDC.
x 25 V 1901 Plaines-Wilhems, Bertha BROWN.

Dixième génération: IX.3 = X

X Elsie MAYER. *Sub*-branche BDC C
et Fulgence LA ROQUE.

Onzième génération: X.1 = XI

XI Delight Emma "Del" LAROQUE. *Sub*-branche BDC CA.
et Leslie Howard WALLER. *Sub*-branche BDC CAA.

Douzième génération: XI.1=XII

XII Sandra Leslie WALLER. Sans postérité.
et Peter SHARLAND.

Onzième génération: X.1 = XI

XI Delight Emma "Del" LAROQUE. *Sub*-branche BDC CA.
et Thorwald Douglas THOMSON. *Sub*-branche BDC CAB.

Douzième génération: XI.1=XII

XII Douglas Clinton THOMSON. *Sub*-branche BDC CAA.
et Leslie HOWARD.

Onzième génération: X.1 = XI

XI Delight Emma "Del" LAROQUE. *Sub*-branche BDC CA.
et
(iii) Leonard Henry Michael WOOD. Sans postérité
(iv) Bernard Victor "Scribs" BORLAND. Sans postérité

BDC CA

Onzième génération

Delight Emma *Del* LAROQUE et N. N...

XI Delight Emma "Del" LAROQUE, *fa* Fulgence LA ROQUE et Elsie MAYER.

° 09 V 1926.

✠ 17 II 2016.

x/1 ... Leslie Oswald WALLER, *fs* N. WALLER et Ne N....

✠/1 ... 1953.

x .. 1955 Thorwald Douglas THOMSON, *fs* N. THOMSON et Ne. N....

✠/2 ... 1958.

x/3 .. 1960, Leonard Henry Michael HOOD, *fs* N. HOOD et Ne N....

✠ .. 1977.

x 02 V 1980, Bernard Victor "Scribs" BORLAND⁵³⁸, *fs* N. BORLAND et Ne N....

Dont:

Douzième génération

(i) Delight Emma "Del" Laroque et Lesly Oswald WALLER

XI.1 Sandra Lesley WALLER *fs* Leslie Oswald WALLER et Delight Emma "Del" LAROQUE.

° 05 VI 1951.

x 12 IX 1980 Peter SHARLAND, *fs* N. SHARLAND et Ne N....

Sans postérité.

XI.2 Douglas Clinton THOMSON, *fs* N. THOMSON et Delight Emma "Del" LAROQUE.

Suit en BDC CAA.XII.

° 16 IV 1956

x 21 VI 1985 Leslie HOWARD, *fa* N. HOWARD et Ne N....

Photo de Sandy WALLER SHARLAND:
Delight LAROQUE et Bernie BORLAND



⁵³⁸ Bernard Victor "Scribs" BORLAND, ° ...; ✠ .. XI 2014

D'Elijah MAYER et Alice MAYER à Douglas Clinton THOMSON

Sixième génération

VI Elijah MAYER, *fs* John MARE et Martha N...
et Alice MAYER, *fa* N. MAYER et Mary N....

Septième génération

VII Edward MAYER. Branche B.
et Charlotte Eugénie Mathilde de CHAZAL

Huitième génération: VII.6=VIII

VIII Edward Edgar MAYER. *Sub-branche* BD.
et Marie Sophia GABY.

Neuvième génération: VIII.4:=IX

IX Edwin *Edward* "Ned" MAYER. *Sub-branche* BDC.
x 25 V 1901 Plaines-Wilhems, Bertha BROWN.

Dixième génération: IX.3 = X

X Elsie MAYER. *Sub-branche* BDC C
et Fulgence LA ROQUE.

Onzième génération: X.1 = XI

XI Delight Emma "Del" LAROQUE. *Sub-branche* BDC CA.
et: Thorwald Douglas THOMSON.

Douzième génération: XI.2 = XII

XII Douglas Clinton THOMSON. *Sub-branche* BDC CAA.
et Lesley HOWARD.

Treizième génération: XII.1 = XIII

XIII Stephen Douglas THOMSON.
° 12 IV 1988

Treizième génération: XII.2 = XIII

XIII Nathalie Claire THOMSON.
° 21 VI 1990

BDC CAA
Douzième génération

XII Douglas Clinton THOMSON, *fs* N. THOMSON et Delight Emma "Del" LAROQUE.

° 16 IV 1956

x 21 VI 1985 Leslie HOWARD, *fa* N. HOWARD et Ne N....

Dont:

Treizième génération

XII.1 Stephen Douglas THOMSON, *fs* Douglas Clinton THOMSON et Leslie HOWARD.

° 12 IV 1988.

Alliance et postérité inconnues.

XII.2 Nathalie Claire THOMSON, *fa* Douglas Clinton THOMSON et Leslie HOWARD.

° 21 VI 1990.

x (fiancée 2016) Lars SHOEBIZ, *fs* ...

D' *Elijah* MAYER et Alice MAYER à George Fulgence LAROQUE

Sixième génération

VI *Elijah* MAYER, *fs* John MARE et Martha N...
et Alice MAYER, *fa* N. MAYER et Mary N....

Septième génération

VII Edward MAYER. Branche B.
et Charlotte Eugénie Mathilde de CHAZAL

Huitième génération: VII.6=VIII

VIII Edward Edgar MAYER. *Sub-branche* BD.
et Marie Sophia GABY.

Neuvième génération: VIII.4:=IX

IX Edwin *Edward* "Ned" MAYER. *Sub-branche* BDC.
x 25 V 1901 Plaines-Wilhems, Bertha BROWN.

Dixième génération: IX.3 = X

X Elsie MAYER. *Sub-branche* BDC C
et Fulgence LA ROQUE.

Onzième génération: X.2 = XI

XI George Fulgence LAROQUE. *Sub-branche* BDC CB.
et Marlene de WET.

Douzième génération: XI.1 = XII

XII John LAROQUE.

° ...

Douzième génération: XI.2 = XII

XII Patrick Robin LAROQUE.

° ...

Onzième génération: X.2 = XI

XI George Fulgence LAROQUE. *Sub-branche* BDC CB.
et Beryl BLAKEWAY

Douzième génération: XI.3 = XII

XII Richard. LAROQUE.

° ...

Douzième génération: XI.4 = XII

XII Annick LAROQUE.

° ...

BDC CB

Onzième génération

- (i) George Fulgence LAROQUE et Marlene de WET.
- (ii) George Fulgence LAROQUE et Beryl BLAKEWAY

XI George Fulgence LAROQUE, *fs* Fulgence LA ROQUE et Elsie MAYER.

° 24 IX 1930 Madagascar⁵³⁹.

✱ 02 XI 2006.

x/1 ...Marlene **de WET**, *fa* ...

✕

x ... Beryl **BLAKEWAY**, *fa* N. **BLAKEWAY** et Ne **N...**

Dont:

Douzième génération

XI.1 John LAROQUE, *fs* George Fulgence LAROQUE et Marlene **de WET**.

° ...

XI.2 Patrick Robin LAROQUE, *fs* George Fulgence LAROQUE et Marlene **de WET**.

° ...

XI.3 Richard LAROQUE, *fs* George Fulgence LAROQUE et Beryl **BLAKEWAY**.

° ...

XI.4 Annick LAROQUE, *fa* George Fulgence LAROQUE et Beryl **BLAKEWAY**.

° ...

⁵³⁹ Cf. www.geni.com.

D' *Elijah* MAYER et Alice MAYER à Sybil Bertha LAROQUE

Sixième génération

VI *Elijah* MAYER, *fs* John MARE et Martha N...
et Alice MAYER, *fa* N. MAYER et Mary N....

Septième génération

VII Edward MAYER. Branche B.
et Charlotte Eugénie Mathilde de CHAZAL

Huitième génération: VII.6=VIII

VIII Edward Edgar MAYER. *Sub-branche* BD.
et Marie Sophia GABY.

Neuvième génération: VIII.4:=IX

IX Edwin *Edward* "Ned" MAYER. *Sub-branche* BDC.
x 25 V 1901 Plaines-Wilhems, Bertha BROWN.

Dixième génération: IX.3 = X

X Elsie MAYER. *Sub-branche* BDC C
et Fulgence LA ROQUE.

Onzième génération: X.3 = XI

XI Sybil Bertha LAROQUE. *Sub-branche* en BDC CC.
et Lindsay Hodgkin WARD.

Douzième génération: XI.1 = XII.

XII Caryl Ann WARD. *Sub-branch*e BDC CCA
et William James STEWART.

Douzième génération: XI.2 = XII.

XII Richard James WARD. *Sub-branche* BDC CCB
et Nicole BARKLA.

Douzième génération: XI.3 = XII.

XII Michael Lindsay WARD. *Sub-branche* BDC CCC.
et Nicole Tandy NOAH.

BDC CC

Onzième génération

Sybil Bertha LAROQUE et N N...

XI Sybil Bertha LAROQUE, *fa* Fulgence LAROQUE et Elsie MAYER.

° 20 VII 1932.

x 04 VIII 1962, Lindsay Hodgkin WARD⁵⁴⁰, *fs* N. WARD et Ne N....

Dont:

Douzième génération

Descendance WARD

XI.1 Caryl Ann WARD, *fa* Lindsay Hodgkin WARD et Sybil Bertha LAROQUE.

Suit en BDC CCA.XII.

° 06 X 1963.

x 04 VII 1987, William James STEWART, *fs* N. STEWART et Ne N....

XI.2 Richard James WARD, *fs* Lindsay Hodgkin WARD et Sybil Bertha LAROQUE.

Suit en BDC CCB.XII.

° 30 V 1965.

x 30 X 1993, Nicole BARKLA, *fa* N. BARKLA et Ne N....

XI.3 Michael Lindsay WARD, *fs* Lindsay Hodgkin WARD et Sybil Bertha LAROQUE.

Suit en BDC CCC.XII.

° 10 IX 1967.

x 01 II 1992, Nicole Tandy NOAH⁵⁴¹, *fa* N. NOAH et Ne N....

⁵⁴⁰ Lindsay Hodgkin WARD, ° 28 IV 1930, ✕ 14 XI 2000.

⁵⁴¹ Nicole Tandy NOAH, ° 14 V 1972.

D'*Elijah* MAYER et Alice MAYER à Caryl Ann WARD

Sixième génération

VI *Elijah* MAYER, *fs* John MARE et Martha N...
et Alice MAYER, *fa* N. MAYER et Mary N....

Septième génération

VII Edward MAYER. Branche B.
et Charlotte Eugénie Mathilde de CHAZAL

Huitième génération: VII.6=VIII

VIII Edward Edgar MAYER. *Sub-branche* BD.
et Marie Sophia GABY.

Neuvième génération: VIII.4:=IX

IX Edwin *Edward* "Ned" MAYER. *Sub-branche* BDC.
x 25 V 1901 Plaines-Wilhems, Bertha BROWN.

Dixième génération: IX.3 = X

X Elsie MAYER. *Sub-branche* BDC C
et Fulgence LA ROQUE.

Onzième génération: X.3 = XI

XI Sybil Bertha LAROQUE. *Sub-branche* BDC CC.
et Lindsay Hodgin WARD.

Douzième génération: XI.1 = XII.

XII Caryl Ann WARD. *Sub-branche* BDC CCA
et William James STEWART.

Treizième génération: XII.1 = XIII

XIII Romy Claire STEWART. Postérité inconnue.
et Benjamin FULLJAMES.

Treizième génération: XII.2 = XIII

XIII Jared James STEWART.
° 25 XI 1994.

BDC CCA

Douzième génération

XII Caryl Ann **WARD**, *fa* Lindsay Hodgin **WARD** et Sybil Bertha **LAROQUE**.

° 06 X 1963.

x 04 VII 1987, William James **STEWART**⁵⁴², *fs* N. **STEWART** et Ne **N...**

Dont:

Treizième génération

Descendance STEWART

XII.1 Romy Claire **STEWART**, *fa* William James **STEWART** et Caryl Ann **WARD**.

° 17 VIII 1991.

x 09 IV 2016, Benjamin **FULLJAMES**, *fs* N. **FULLJAMES** et Ne **N...**

Postérité inconnue (2017).

XII.2 Jared James **STEWART**, *fs* William James **STEWART** et Caryl Ann **WARD**.

° 25 XI 1994.

⁵⁴² William James **STEWART**, ° 07 VI 1963.

D'Elijah MAYER et Alice MAYER à Richard James WARD

Sixième génération

VI Elijah MAYER, *fs* John MARE et Martha N...
et Alice MAYER, *fa* N. MAYER et Mary N....

Septième génération

VII Edward MAYER. Branche B.
et Charlotte Eugénie Mathilde de CHAZAL

Huitième génération: VII.6=VIII

VIII Edward Edgar MAYER. *Sub-branche* BD.
et Marie Sophia GABY.

Neuvième génération: VIII.4:=IX

IX Edwin *Edward "Ned"* MAYER. *Sub-branche* BDC.
x 25 V 1901 Plaines-Wilhems, Bertha BROWN.

Dixième génération: IX.3 = X

X Elsie MAYER. *Sub-branche* BDC C
et Fulgence LA ROQUE.

Onzième génération: X.3 = XI

XI Sybil Bertha LAROQUE. *Sub-branche* BDC CC.
et Lindsay Hodgin WARD.

Douzième génération: XI.2 = XII.

XII Richard James WARD. *Sub-branche* BDC CCA
et Nicole BARKLA.

Treizième génération: XII.1 = XIII

XIII Michael Dulcie WARD.

° 28 II 2000.

Treizième génération: XII.2 = XIII

XIII Katherine Sybil WARD.

° 12 VII 2002.

Treizième génération: XII.1 = XIII

XIII Laura Glenise WARD.

° 12 VII 20023

BDC CCB

Douzième génération

XII Richard James WARD, *fs* Lindsay Hodgin WARD et Sybil Bertha LAROQUE.

° 30 V 1965.

x 30 X 1993, Nicole BARKLA⁵⁴³, *fa* N. BARKLA et Ne N....

Dont:

Treizième génération

XII.1 Micaela Dulcie WARD, *fa* Richard James WARD et Nicola BARKLA.

° 28 II 2000.

XII.2 Katherine Sybil WARD, *fa* Richard James WARD et Nicola BARKLA.

° 12 VII 2002.

XII.3 Lauren Glenise WARD, *fa* Richard James WARD et Nicola BARKLA.

° 12 VII 2002, soeur jumelle de la précédente.

⁵⁴³ Nicole BARKLA, ° 13 I 1968.

D'*Elijah* MAYER et Alice MAYER à Michael Lindsay WARD

Sixième génération

VI *Elijah* MAYER, *fs* John MARE et Martha N...
et Alice MAYER, *fa* N. MAYER et Mary N....

Septième génération

VII Edward MAYER. Branche B.
et Charlotte Eugénie Mathilde de CHAZAL

Huitième génération: VII.6=VIII

VIII Edward Edgar MAYER. *Sub-branche* BD.
et Marie Sophia GABY.

Neuvième génération: VIII.4:=IX

IX Edwin *Edward* "Ned" MAYER. *Sub-branche* BDC.
x 25 V 1901 Plaines-Wilhems, Bertha BROWN.

Dixième génération: IX.3 = X

X Elsie MAYER. *Sub-branche* BDC C
et Fulgence LA ROQUE.

Onzième génération: X.3 = XI

XI Sybil Bertha LAROQUE. *Sub-branche* BDC CC.
et Lindsay Hodgin WARD.

Douzième génération: XI.3 = XII.

XII Michael Lindsay WARD. *Sub-branche* BDC CCC
et Nicole Tandy NOAH.

Treizième génération: XII.1 = XIII

XIII Chelsea Emma WARD.

° 11 X 1996.

Treizième génération: XII.1 = XIII

XIII Talhita Hope WARD.

° 10 XII 1999.

Treizième génération: XII.1 = XIII

XIII Levi WARD.

° 22 II 2005.

BDC CCC

Douzième génération

Michael Lindsay WARD et Nicole Tandy NOAH

XII Michael Lindsay WARD, fs Lindsay Hodgin WARD et Sybil Bertha LAROQUE.

° 10 IX 1967.

x 01 II 1992, Nicole Tandy **NOAH**⁵⁴⁴, *fa* N. **NOAH** et Ne **N**....

Dont:

Treizième génération

XII.1 Chelsea Emma **WARD**, *fa* Michael Lindsay **WARD** et Nicole Tandy **NOAH**.

° 11 X 1996.

XII.2 Talhita Hope **WARD**, *fa* Michael Lindsay **WARD** et Nicole Tandy **NOAH**.

° 10 XII 1999.

XII.3 Levi **WARD**, *fs* Michael Lindsay **WARD** et Nicole Tandy **NOAH**.

° 22 II 2005.

⁵⁴⁴ Nicole Tandy **NOAH**, ° 14 V 1972.

Sur cette première photo envoyée par Sandy:
de gauche à droite: Lars SHOEIBZ (fiancé de Nathalie THOMSON), Nathalie THOMSON (petite fille de Delight), Peter HARLAND, Delight LARDY LAROQUE, Lesley THOMSON et Douglas THOMSON.



Sur cette deuxième photo envoyée par Sandy:
Douglas THOMSON, Sandy SHARLAND, Delight LARDY LAROQUE, Stephen THOMSON (petit fils de Delight) Lesley THOMSON et Peter SHARLAND.



Toujours de Sandy:
Delight LARDY LAROQUE,
son frère George LARDY LAROQUE et
sa soeur Sybil LARDY LAROQUE, épouse WARD.

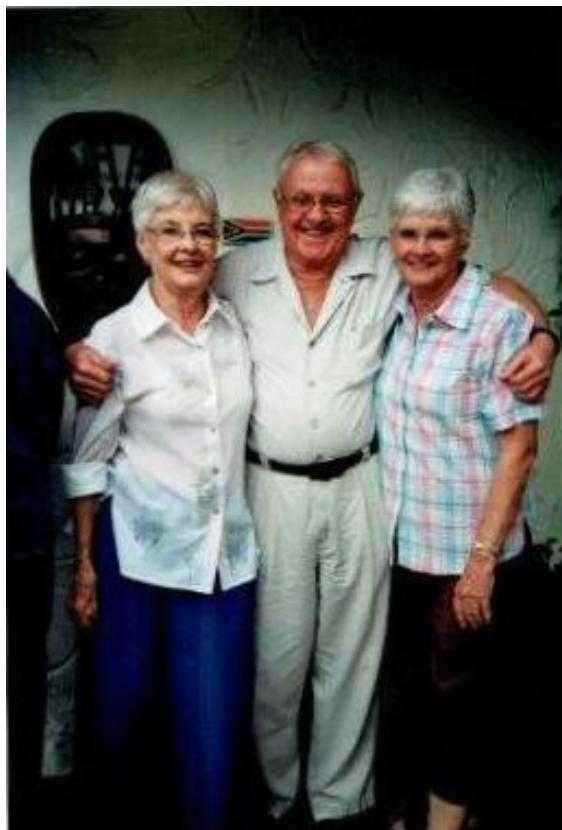



Sur cette photo qui vient de Sandy SHARLAND: Lars SHOEBIZ (fiancé à Natalie), Natalie THOMSON (petite-fille de Delight), Peter SHARLAND, Delight Emma Del LARDY LAROQUE, Lesley THOMSON et Douglas THOMSON.



Sur cette photo qui vient aussi de Sandy SHARLAND: Douglas THOMSON, Sandy SHARLAND, Delight Emma Del LARDY LAROQUE, Stephen THOMSON (petit-fils de Delight), Leslie THOMSON et Peter SHARLAND

Autre photo envoyée par Sandy SHARLAND:

Front row left to right:
Delight LARDY LAROQUE, Alix MAYER, George LARDY LAROQUE, Paul MAYER, Sybil LAROQUE WARD
Back row left to right:
Bernard BORLAND, Beryl LAROQUE, Moira Evelyn MAYER, Wendy MAYER and Michael MAYER.



D'Elijah MAYER et Alice MAYER à Edwin Georges Henri MAYER

Sixième génération

VI Elijah MAYER, *fs* John MARE et Martha N...
et Alice MAYER, *fa* N. MAYER et Mary N....

Septième génération

VII Edward MAYER. Branche B.
et Charlotte Eugénie Mathilde de CHAZAL

Huitième génération: VII.6=VIII

VIII Edward Edgar MAYER. *Sub-branche* BD.
et Marie Sophia GABY.

Neuvième génération: VIII.4=IX

IX Edwin Edward "Ned" MAYER. *Sub-branche* BDC.
et Bertha BROWN.

Dixième génération: IX.4 = X

X Edwin Georges Henri MAYER. *Sub-branche* en BDC D
et Marie Héléne (Marlène) ROBERT.

Onzième génération: X.1 = XI

XI Jacques MAYER. *Sub-branche* BDC DA.
et Martine GAUTHIER.

Onzième génération: X.2 = XI

XI Annick MAYER. *Sub-branche* BDC DB.
et Jacques CLAVIER.

Onzième génération: X.3 = XI

XI Edwin Bernard Jean-Yves Miquet MAYER. Sans postérité.
et

(1) Brigitte BUISSIÈRE-PACCARD.

(2) Paule N....

BDC D

Dixième génération

Edwin Georges Henri MAYER et Marie Héléne (Marlène) ROBERT

X Edwin Georges Henri MAYER⁵⁴⁵, *fs* Edwin Edward Ned MAYER et Bertha BROWN.

Périt aux commandés de son avion sur les contreforts de la Mandraka, à Madagascar. Son fils Miquet dut aller à sa recherche.

° 25 VIII 1905 Phoenix, île Maurice.

✱ 15 XII 1968 Lac Alaotra (Madagascar).

x 03 X 1928 Tananarive (Madagascar), Marie Héléne (Marlène?) ROBERT⁵⁴⁶, *fa* Jean ROBERT⁵⁴⁷ et Marie Sylvie de LASTELLE (DELASTELLE)⁵⁴⁸.

Dont:

Onzième génération

X.1 Jacques dit "Jacquot" MAYER, *fs* Edwin Georges Henri MAYER et Marie Héléne ROBERT.

Suit en BDC DA.XI.

° ... 1930.

✱ 18 IX 2012

x ... 1964 Martine GAUTHIER, *fa* ...

X.2 Annick MAYER, *fs* Edwin Georges Henri MAYER et Marie Héléne ROBERT.

Suit en BDC DB.XI.

° ... 1937.

x ... 1960 Jacques CLAVIER, *fs* Hervé CLAVIER et Ne N....

⁵⁴⁵ Voir le site GENEANET de Gilbert BAERT.

⁵⁴⁶ Marie Héléne ROBERT, ° 09 X 1910 Nosy-Be. ✱ 1997.

⁵⁴⁷ Jean ROBERT, *fs* René Marie ROBERT et Élina PIRIOU. ° 03 VII 1874 Cherbourg (Manche). ✱ 16 XII 1936 Tananarive.

⁵⁴⁸ Marie Sylvie de LASTELLE (DELASTELLE), *fa* Charles Nemours de LASTELLE (DELASTELLE) et Héléne Alice Amélie BERNARD. ° 14 XII 1881 Tananarive. ✱.. 1971. x 25 IX 1909 Hellbourg, île de La Réunion, Jean ROBERT.

Charles Nemours DELASTELLE, *fs* Charles DELASTELLE. et Aimée LEMÉRAL. *Commis au Port-Louis*. ° 10 VIII 1832, d° 09 IX 1832 Rivière-du-Rempart. Témoins: Frédéric VINCENT, Louis Émile BARBE, cultivateurs ; b 05 II 1833 St-François-d'Assise. Parrain: Émile BARBE; marraine: Pauline DELASTELLE NOEL. ✱ ... x 29 II 1864 Cathédrale St-Louis, Alice Héléne Amélie BERNARD, *fa* Adolphe BERNARD, commerçant au Port-Louis et Sylvie de ROISSARD BELLET. Témoins: Émile DELASTELLE, commerçant, Victor LOUMEAU, commerçant au Port-Louis, Ernest BERNARD, ingénieur, Émile DOUBLÉ.

Note: Alice Héléne Amélie BERNARD. ° 07 XI 1844, b 18 XII 1847 St-Louis, Port-Louis. Parrain: Émile MARS ; marraine: Amélie DESCAMPS. Autorisée à se marier à l'issue d'un conseil de famille.

Charles DELASTELLE, *fs* Adolphe Napoléon DELASTELLE et (en concubinage) Juliette FICHE Cultivateur. S'établit à Madagascar en 1825 en même temps que son frère Adolphe Napoléon. Il est également au service de la maison RONTAUNAY et exploite sur la Côte-Est une concession de cannes à sucre ainsi que la sucrerie de Mahela. Est-ce lui ou l'un de ses descendants qui s'installe à Nossi-Bé, au nord ouest de Madagascar et y crée une importante distillerie d'ylang-ylang dont Ferdinand FICHE, fils de Juliette FICHE, compagne de Napoléon DELASTELLE, est directeur en 1862 ? Un certain Louis Nemours DELASTELLE y décède le 9 juillet 1933 laissant postérité... ° 15 V 1807, d° 23 V 1807 Rivière-du-Rempart. Témoins: Dominique FOLIN, Jean Philippe POMMEROL. xc 24 II 1829 Rivière-du-Rempart, Aimée LEMÉRAL, *fa* Louis LEMÉRAL et Marie Émilie REQUIEM. Témoins: Jean RENON, officier de santé; Jean Joseph BARRET, Louis Charles Émile BARBE, Pierre François DELANNEGRIE, cultivateurs. xr 24 II 1829 St-François-d'Assise, quartier de Pamplémousses.

Cf. Françoise MICOUIN et Patrick HAREL: « De St-Malo à l'Île de France ». Tome I.

X.3 Edwin Bernard Jean-Yves Miquet MAYER, fs Edwin Georges Henri MAYER et Marie Hélène ROBERT.

Quitta définitivement Madagascar en 1972 pour s'établir à Ste-Maxime (Var). Il se rendit à Tarbes pour y découvrir la rue MAYER, en souvenir du résistant Andy MAYER, son oncle, et y rencontrer des survivants de la Résistance compagnons d'Andy, qui lui remirent avec émotion des objets ayant appartenu à ce dernier et qu'ils avaient pieusement conservés...

Sans postérité..

° 03 X 1944 Tananarive.

x/1 19 XI 1974 Ste-Maxime (Var), Brigitte **BUISSIÈRE-PACCARD**⁵⁴⁹, fa ...

x/2 2016 Ste-Maxime, Paule **DARNÉ**, originaire de Tarbes.

La réception se fit à Prinncess Bora Lodge, tenue par son neveu, en l'île Ste-Marie, côte est de Madagascar

La Dépêche du Midi; Tarbes. Le fait du jour. Jeudi 9 septembre 2004.
Commémoration du soixantième anniversaire de la mort d'Amédée MAYER



⁵⁴⁹ Brigitte **BUISSIÈRE-PACCARD**, ° 11 X 1953 Tananarive. ✕ 14 II 2001 Marseille. Remerciements à Edwin MAYER et Henri MAUREL

D' *Elijah* MAYER et Alice MAYER à Jacques MAYER

Sixième génération

VI *Elijah* MAYER, *fs* John MARE et Martha N...
et Alice MAYER, *fa* N. MAYER et Mary N....

Septième génération

VII Edward MAYER. Branche B.
et Charlotte Eugénie Mathilde de CHAZAL

Huitième génération: VII.6=VIII

VIII Edward Edgar MAYER. *Sub-branche* BD.
et Marie Sophia GABY.

Neuvième génération: VIII.4=IX

IX Edwin *Edward* "Ned" MAYER. *Sub-branche* BDC.
et Bertha BROWN.

Dixième génération: IX.4 = X

X Edwin Georges Henri *Miquet* MAYER. *Sub-branche* en BDC D
et Marie Héléne (Marlène) ROBERT.

Onzième génération: X.1 = XI

XI Jacques "Jacquot" MAYER. *Sub-branche* BDC DA.
et Martine GAUTHIER.

Douzième génération: XI.1 = XII

XII Patrice MAYER. Postérité inconnue.
et Claire AUCOUTURIER.

Douzième génération: XI.2 = XII

XII Nicolas MAYER. *Sub-branche* BDC DAB
et Estelle GRAU.

Douzième génération: XI.3 = XII

XII François Xavier *Fifou* MAYER. Alliance et postérité inconnues.
° ... 1970.

BDC DA
Onzième génération
Jacques MAYER et Martine GAUTHIER

XI Jacques dit *Jacquot* MAYER, *fs* Edwin Georges Henri MAYER et Marie Héléne ROBERT.

° ... 1930.

✱ (82 ans) 18 IX 2012, *ix* cimetière de Praz-sur-Arli. Absoute 25 IX 2012 en l'église St-Jean-Baptiste de Megève⁵⁵⁰. Ghislaine HOARAU GARSULT, de La Réunion (joarsault@gmail.com), adresse ses condoléances à la famille.

x ... 1964, Martine GAUTHIER, *fa* ...

Dont:



Douzième génération

XI.1 Patrice MAYER, *fs* Jacques MAYER et Martine GAUTHIER.

° ... 1965.

x... Claire AUCOUTURIER⁵⁵¹, *fa*

Patrice MAYER et Claire AUCOUTURIER



⁵⁵⁰ Cf. Avis de décès de Monsieur Jacques MAYER. www.libramemoria.com.

⁵⁵¹ Claire AUCOUTURIER. ° 04 X 1980 Paris (Seine). Fréquenta le Lycée Jean Drouant et l'École Hôtelière de Paris Jean Drouant/Médéric. Manager de Princess Bora Lodge à l'île Ste-Marie, côte est de Madagascar.

XI.2 Nicolas **MAYER**, fs Jacques **MAYER** et Martine **GAUTHIER**.

Suit en BDC DAB.XII

° ... 1966.

x ... Estelle **GRAU**, fa ...

XI.3 François Xavier *Fifou* **MAYER**, fs Jacques **MAYER** et Martine **GAUTHIER**.

A travaillé au Princess Bora Lodge & Spa. Ambodifototra, Toamasina, Madagascar. Gère un Hôtel de charme à l'île Ste-Marie, Madagascar. Il y reside en 2011, dans la demeure de feu Lucien LEROY, Officier de La Légion d'Honneur. Ecologiste, il milite pour la protection des baleines à bosse..

° ... 1970.

François Xavier Fifou MAYER



Exposition permanente de l'Alliance Française de Sainte-Marie

SAINTE-MARIE IL Y A 100 ANS!

Dès le: **28 AVRIL**



Origine inconnue le 07 juillet 1911

Sainte-Marie - Le Barachois d'Amboudifototra à l'arrivée du Courrier

D'Elijah MAYER et Alice MAYER à Nicolas MAYER

Sixième génération

VI Elijah MAYER, fs John MARE et Martha N...
et Alice MAYER, fa N. MAYER et Mary N....

Septième génération

VII Edward MAYER. Branche B.
et Charlotte Eugénie Mathilde de CHAZAL

Huitième génération: VII.6=VIII

VIII Edward Edgar MAYER. Sub-branche BD.
et Marie Sophia GABY.

Neuvième génération: VIII.4.=IX

IX Edwin Edward "Ned" MAYER. Sub-branche BDC.
x 25 V 1901 Plaines-Wilhems, Bertha BROWN.

Dixième génération: IX.4 = X

X Edwin Georges Henri MAYER. Sub-branche en BDC D
et Marie Hélène (Marlène) ROBERT.

Onzième génération: X.1 = XI

XI Jacques MAYER. Sub-branche BDC DA.
et Martine GAUTHIER.

Douzième génération: XI.2 = XII

XII Nicolas MAYER. Sub-branche BDC DAB
et Estelle GRAU.

Treizième génération: XII.1 = XIII

XIII Liv MAYER.
° ... 2003.

Treizième génération: XII.2 = XII

XIII Vadim MAYER.
° ... 2005.

Treizième génération: XII.3 = XII

XIII Arthur MAYER.
° ... 2005.BDC DAB
Douzième génération
Nicolas MAYER et Estelle GRAU**XII Nicolas MAYER, fs Jacques MAYER et Martine GAUTHIER.**

Réside à Montreux (Suisse) en 2011 (cf. Facebook).

° ... 1966.

x ... Estelle GRAU, fa ...

Dont:

Treizième génération

XII.1 Vadim MAYER, fs Nicolas MAYER et Estelle GRAU.

° ... 2003.

XII.2 Live MAYER, fa Nicolas MAYER et Estelle GRAU.

° ... 2005.

Nicolas MAYER 2011



D' *Elijah* MAYER et Alice MAYER à *Annick* MAYER

Sixième génération

VI *Elijah* MAYER, *fs* John MARE et Martha N...
et Alice MAYER, *fa* N. MAYER et Mary N....

Septième génération

VII Edward MAYER. Branche B.
et Charlotte Eugénie Mathilde de CHAZAL

Huitième génération: VII.6=VIII

VIII Edward Edgar MAYER. *Sub-branche* BD.
et Marie Sophia GABY.

Neuvième génération: VIII.4.=IX

IX Edwin *Edward* "Ned" MAYER. *Sub-branche* BDC.
x 25 V 1901 Plaines-Wilhems, Bertha BROWN.

Dixième génération: IX.4 = X

X *Edwin* Georges Henri MAYER. *Sub-branche* en BDC D
et Marie Héléne (Marlène) ROBERT.

Onzième génération: X.2 = XI

XI *Annick* MAYER. *Sub-branche* BDC DA.
et Jacques CLAVIER.

Douzième génération: XI.1 = XII

XI.1 Hervé CLAVIER. *Sub-branche* BDC DBA.
et Florence FONTAINE.

BDC DA

Onzième génération

Annick MAYER et Jacques CLAVIER

XI *Annick* **MAYER**, *fs* *Edwin* Georges Henri **MAYER** et Marie Héléne **ROBERT**.

° ... 1937.

x ... 1960 probablement à Madagascar, Jacques **CLAVIER**, *fs* Hervé **CLAVIER** et Ne **N....**

Dont:

Douzième génération

Descendance CLAVIER

XI.1 Hervé **CLAVIER**, *fs* Jacques **CLAVIER** et *Annick* **MAYER**.

Suit en BDC DBA.XII.

° ... 1961.

x ... Florence **FONTAINE**, *fa* ...

D'*Elijah* MAYER et Alice MAYER à Hervé CLAVIER

Sixième génération

VI *Elijah* MAYER, *fs* John MARE et Martha N...
et Alice MAYER, *fa* N. MAYER et Mary N....

Septième génération

VII Edward MAYER. Branche B.
et Charlotte Eugénie Mathilde de CHAZAL

Huitième génération: VII.6=VIII

VIII Edward Edgar MAYER. *Sub*-branche BD.
et Marie Sophia GABY.

Neuvième génération: VIII.4:=IX

IX Edwin *Edward* "Ned" MAYER. *Sub*-branche BDC.
x 25 V 1901 Plaines-Wilhems, Bertha BROWN.

Dixième génération: IX.4 = X

X *Edwin* Georges Henri MAYER. *Sub*-branche en BDC D
et Marie Héléne (Marlène) ROBERT.

Onzième génération: X.2 = XI

XI Annick MAYER. *Sub*-branche BDC DA.
et Jacques CLAVIER.

Douzième génération: XI.1 = XII

XI.1 Hervé CLAVIER. *Sub*-branche BDC DBA.
et Florence FONTAINE.

Treizième génération: XII.1 = XIII

XIII Thibault FONTAINE.

° 12 V2006.

BDC DBA

Douzième génération

Hervé CLAVIER et Florence FONTAINE

XII Hervé CLAVIER, *fs* Jacques CLAVIER et Annick MAYER.**Ancien du Lycée Jean-Baptiste SAY. Diplômé de médecine de l'Université Paris 5 - DESCARTES. Travaille à l'Hôpital
Institut Mutualiste, Montsouris. Facebook 2017**

° 13 X 1961.

x ca 2000 ?, Florence FONTAINE⁵⁵², *fa* ...

Dont:

Treizième génération

XII.1 Thibault FONTAINE CLAVIER, *fs* Hervé CLAVIER et Florence FONTAINE.

Fréquente le Collège Jacques PRÉVERT.

° 12 V 2006.

⁵⁵² Florence FONTAINE, ° 1975.

D' *Elijah* MAYER et Alice MAYER à Edwin Edward *Ned* MAYER

Sixième génération

VI *Elijah* MAYER, *fs* John MARE et Martha N...
et Alice MAYER, *fa* N. MAYER et Mary N....

Septième génération

VII Edward MAYER. Branche B.
et Charlotte Eugénie Mathilde de CHAZAL

Huitième génération: VII.6=VIII

VIII Edward Edgar MAYER. *Sub*-branche BD.
et Marie Sophia GABY.

Neuvième génération: VIII.4.=IX

IX Edwin *Edward* "Ned" MAYER. *Sub*-branche BDC.
x 25 V 1901 Plaines-Wilhems, Bertha BROWN.

Dixième génération: IX.7 = X

IX.7 Edmund Richard *Dicko* MAYER. *Sub*-branche BDC F.
et

(1) Louise Henriette SANGLIER.

(2) Josette DUHAMEL.

Onzième génération: X.1 = XI

X.1 Georges Richard MAYER. *Sub*-branche BDC FA
et Anny REBOUL.

Onzième génération: X.2 = XI

X.2 Eric MAYER. *Sub*-branche BDV FB. Postérité inconnue
et Danielle POTIER.

Onzième génération: X.3 = XI

X.3 Allan MAYER.

* bas âge.

BDC F

Dixième génération

Edmond Richard *Dicko* MAYER et Louise Henriette SANGLIER**X** Edmund Richard *Dicko* MAYER⁵⁵³, *fs* Edwin Edward *Ned* MAYER et Bertha BROWN.

Agent d'assurance à Madagascar et Consul honoraire de Suède, remplaçant son père. Agent de renseignements des Alliés dès 1940. Se rendit en Angleterre (mai 1943) pour se joindre au S.O.E. Promu capitaine, et sous le nom de code 'île Maurice', fut parachuté près de St-Céré dans la nuit du 06 III 1943 en même temps que son frère Percy chef du réseau FIREMAN, et dont il est le second, ayant pour nom de code opérationnel "Warder"⁵⁵⁴. Organisa les réceptions d'armes et explosifs et forma des équipes de sabotage parmi les résistants de l'Indre et de la Haute-Vienne. Les chemins-de-fer et les télécommunications de la région furent efficacement détruits au moment opportun pour les soustraire aux Allemands. Après le Débarquement Allié, il fut intégré au 2ème bataillon FTP de l'Indre-sud.

Par son tact et sa diplomatie, il établit d'excellentes relations avec les chefs FTP (communistes), contribua aux succès obtenus par ces groupes, avec lesquels il assumait la réception de quelques 300 tonnes d'armes et de munitions dont il avait organisé le parachutage par 90 avions. Sa contribution (renseignements) à la prise et à la sauvegarde du barrage d'Éguzon, fut capitale; il fit preuve d'un courage peu commun au cours de plusieurs opérations guérilla. Quitta le S.O.E. le 24 I 1945. Fait *M.B.E.* (30 VIII 1945). Croix de Guerre (39-45). Citoyen d'honneur de la commune de St-Benoît du Sault-Prissac (Indre) où il avait été responsable du réseau *Buckmaster*. Rentra à Madagascar après la guerre. S'établit plus tard dans le sud de la France.

° 20 IX 1912 Quatre-Bornes, île Maurice.

* 15 XII 1984 Ste-Clothilde, île de La Réunion où il séjournait auprès de son fils Georges Richard.

x/1 04 VII 1939 Tananarive, Louise Henriette SANGLIER⁵⁵⁵, *fa* Louis Charles SANGLIER⁵⁵⁶ et Marie Julia POTIER.x/2 ... Josette DUHAMEL, *fa* ...

Enfants:

Onzième génération

X.1 Georges Richard MAYER, *fs* Edmund Richard *Dicko* MAYER et Louise Henriette SANGLIER.

Suit en BDC FA.XII.

° 19 II 1941 Tananarive.

* 12 I 1992 Rennes (Ille-et-Vilaine).

x 04 VII 1966 Anny REBOUL, *fa* ...**X.2** Eric MAYER. *fs* Edmund Richard *Dicko* MAYER et Louise Henriette SANGLIER.

° 05 VIII 1942 Tananarive.

En relation avec Danielle POTIER, *fa*...**X.3** Allan MAYER. *fs* Edmund Richard *Dicko* MAYER et Louise Henriette SANGLIER.

* bas âge.

⁵⁵³ Cf: (i) J. Maurice PATURAU: « Agents secrets mauriciens en France 1940-1945 »; (ii) Virginia ROUILLARD TAYLOR, *op.cit.*(iii) Michael R. D. FOOT et, pour l'avant-propos et les notes, Jean-Louis CRÉMIEUX-BRILHAC (annot.) (trad. Rachel Bouyssou), *Des Anglais dans la Résistance : le service secret britannique d'action (SOE) en France, 1940-1944* [« SOE in France. An account of the Work of the British Special Operations Executive in France, 1940-1944 »], Paris, Tallandier, 2008 (ISBN 978-2-847-34329-8). Ce livre présente la version officielle britannique de l'histoire du SOE en France. Une référence essentielle sur le sujet du SOE en France.⁵⁵⁴ Cf: WIKIPEDIA.⁵⁵⁵ Louise Henriette SANGLIER, ° 06 X 1913 Tananarive. * 03 IV 1973 Tananarive.⁵⁵⁶ Louis Charles SANGLIER (*alias* SANGLIER de La BASTIE), *fs* Henri SANGLIER et Marie Louise PELLIER, ° 09 VII 1982 St-Pierre de La Réunion; * 15 IV 1950 St-Pierre. x 12 VIII 1868 St-Pierre, Marie Julia POTIER, *fa* Pierre HenriLouis POTIER et Marie Élizabéth Victorina ORRÉ. Cf. le site geneanet d'Olivier AUTHIER.

D'Elijah MAYER et Alice MAYER à Edwin Edward Ned MAYER

Sixième génération

VI Elijah MAYER, fs John MARE et Martha N...
et Alice MAYER, fa N. MAYER et Mary N....

Septième génération

VII Edward MAYER. Branche B.
et Charlotte Eugénie Mathilde de CHAZAL

Huitième génération: VII.6=VIII

VIII Edward Edgar MAYER. Sub-branche BD.
et Marie Sophia GABY.

Neuvième génération: VIII.4:=IX

IX Edwin Edward "Ned" MAYER. Sub-branche BDC.
x 25 V 1901 Plaines-Wilhems, Bertha BROWN.

Dixième génération: IX.7 = X

IX.7 Edmund Richard Dicko MAYER. Sub-branche BDC F.
et

(1) Louise Henriette SANGLIER.

(2) Josette DUHAMEL.

Onzième génération: X.1 = XI

X.1 Georges Richard MAYER. Sub-branche BDC FA
et Anny REBOUL.

Douzième génération: XI.1 = XII

XI.1 Allan MAYER. Sub-branche BDC FAA
et Sacha Leigh DENT.

Douzième génération: XI.2 = XII

XI.2 Cédric MAYER, Sub-branche BDC FAB..
et Virginie Nelly PAYET

BDC FA

Onzième génération

Georges Richard MAYER et Anny REBOUL

XI Georges Richard MAYER. fs Edmund Richard Dicko MAYER et Louise Henriette SANGLIER.

Directeur de l'Hôpital des Enfants à l'île de La Réunion.

° 19 II 1941 Tananarive.

✕ 12 I 1992 Rennes (Ille-et-Vilaine).

x 04 VII 1966 Anny REBOUL, fa ...

Dont⁵⁵⁷:

Douzième génération

XI.1 Allan MAYER, fs Georges Richard MAYER et Anny REBOUL.

° 21 VII 1969 Madagascar.

x 13 IV 1993 Vincennes, Sacha Leigh DENT⁵⁵⁸, fa ...

XI.2 Cédric MAYER, fs Georges Richard MAYER et Anny REBOUL.

° 21 XII 1974 Madagascar.

x 27 VII 2002 île de la Réunion, Virginie Nelly PAYET, fa ...

⁵⁵⁷ Remerciements à Alain MATHIEU communication du 09 X 2015.

⁵⁵⁸ Sacha Leigh DENT, ° 16 X 1970.

D' *Elijah* MAYER et Alice MAYER à Frances Alice MAYER

Sixième génération

VI *Elijah* MAYER, *fs* John MARE et Martha N...
et Alice MAYER, *fa* N. MAYER et Mary N....

Septième génération

VII Edward MAYER. Branche B.
et Charlotte Eugénie Mathilde de CHAZAL

Huitième génération: VII.6=VIII

VIII Edward Edgar MAYER. *Sub*-branche BD.
et Marie Sophia GABY.

Neuvième génération: VIII.5 = IX

IX Frances *Alice* MAYER. *Sub*-branche BDD.
et John James BROWN.

Dixième génération: IX.1 = X

X Maurice BROWN.

° ...; ✕ 30 VII 1940.

Dixième génération: IX.2 = X

X Olga BROWN. Alliance et postérité inconnues.

° ...

Dixième génération: IX.3 = X

X Lily BROWN. Alliance et postérité inconnues.

° ...

Dixième génération: IX.2 = X

X Henry BROWN. Alliance et postérité inconnues..

°

BDD

Neuvième génération

Frances Alice MAYER et John James BROWN

IX Frances *Alice* MAYER, *fa* Edward Edgar MAYER et Marie Sophia GABY.

Ses parents s'étaient opposés à son mariage, vu la différence d'âge considérable entre son époux et elle. Ils cédèrent cependant, devant sa santé déclinante. Par son mariage elle devenait belle-mère de son frère aîné *Ned*!

° 02 I 1877.

✕ 02 XII 1964.

x ... 1908, John James BROWN⁵⁵⁹, *fs* Richard Myles BROWN, capitaine de marine, chargé du transport et de la pose des câbles transatlantiques et Marie Françoise Sarah Amélie GODSHALL.

Enfants:

Dixième génération
Descendance BROWN**IX.1** Maurice BROWN, *fs* John James BROWN et Frances *Alice* MAYER.En entraînement militaire (1940) au *South Africa Corps*.

°

✕ 30 VII 1940, Hôpital Militaire, Ladysmith.

IX.2 Olga BROWN, *fa* John James BROWN et Frances *Alice* MAYER.

° ...

IX.3 Lily BROWN, *fa* John James BROWN et Frances *Alice* MAYER.

° ...

IX.4 Henry BROWN, *fa* John James BROWN et Frances *Alice* MAYER.

°

⁵⁵⁹ Cf. notice biographique par P. J. BARNWELL in Dictionnaire de Biographie Mauricienne.

BDE

Neuvième génération

(i) Stafford Edgar MAYER et Adèle Marie Suzanne DAYOT

(ii) Stafford Edgar MAYER et Olga LONG

IX Stafford Edgar MAYER, fs Edward Edgar MAYER et Marie Sophia GABY.

Son cousin Richard ROUILLARD, ayant projeté d'exploiter des mines de charbon dans le Nord du Natal, l'avait chargé de lever des capitaux à l'île Maurice pour financer ces exploitations. D'ailleurs plusieurs familles mauriciennes se transportèrent en Afrique-du Sud à cette époque. Stafford et Richard constituèrent un consortium pour l'acquisition du domaine sucrier Melville au Natal. Plus tard, Stafford fit l'acquisition des usines de la South African Board et attira ainsi davantage de membres de sa famille au Natal. Il spéculait aussi sur le sucre brut mauricien, mais selon les cours du marché, cette activité était soumise à des fortunes diverses. Secrétaire de l'*Enyati Colliery Ltd* (Afrique-du-Sud)⁵⁶⁰ et du *Bernica Colliery*, dont les bureaux se trouvaient au 5 & 6 Pavillon Street, Port Louis. L'agenda de la 14^{ème} Assemblée Générale Annuelle (03 VIII 1932) de ces deux sociétés, figure *in* Le CERNÉEN (08 VIII 1932). Courtier juré.

° 07 XII 1883 Plaines-Wilhems.

✱ 18 XII 1946 Floréal, Plaines-Wilhems..

xr/1 18 III 1907 Ste-Thérèse, Adèle Marie Suzanne DAYOT⁵⁶¹, fa Édouard Jean Marie Edmond DAYOT et Marie Élisabeth Mathilde LE MAIRE. Témoins: Louis GOUPILLE, James LE MAIRE, ...xr/2 (veuf) 26 V 1939 St-James, Durban (Natal, Afrique-du-Sud)⁵⁶², Olga LONG, fa ...

Dont:

Dixième génération

Stafford Edgar MAYER et Adèle Marie Suzanne DAYOT

IX.1 Stafford George MAYER, fs Stafford Edgar MAYER et Adèle Marie Suzanne DAYOT.

Suit en BDE A.X.

° 20 IV 1909.

✱

xr/1 28 XI 1934 Notre-Dame-de-la-Victoire, Kensington (Londres), Marie Denise de CHAZAL, fa Édouard de CHAZAL et Lydie Marie Rosine DOWSON.

x/2 veuf ... 1978, Lena N..., canadienne d'origine hollandaise.

IX.2 Marie Suzanne Annie MAYER, fa Stafford Edgar MAYER et Adèle Marie Suzanne DAYOT.

Suit en BDE B.X.

° 09 III 1911, b 16 IV 1911 Ste-Thérèse. Parrain: Félix CROCQUET de ROSEMOND; marraine: Marie Denise DAYOT.

✱ 01 VIII 1996 Durban, Kwa Zulu - Natal.

x/1 x 21 IX 1931 Ste-Thérèse, Pierre Émile (de) CARCENAC⁵⁶³, fs Pierre Émile Édouard CARCENAC et Julie ROUILLARD.

Témoins: l'honorable Edmond ROUILLARD, oncle de l'époux, Dr Lucien de CHAZAL, C.B.E., George MAYER, Lionel DAYOT.

x/2 12 XI 1945 ..., Ernest Lyndsay Pokey DYE, fs ...

IX.3 Herbert Alfred Bertie MAYER, fs Stafford Edgar MAYER et Adèle Marie Suzanne DAYOT.

Suit en BDE C.X.

° 11 IV 1913.

✱ 28 XI 20092 Durban, Kwa Zulu - Natal.

x 16 VII 1937 (fiançailles 10 V 1937), Lise AUDIBERT, fa Marie François Gustave AUDIBERT et Marie Louise Irène FROMET de ROSNAY.

⁵⁶⁰ Cf. Le CERNÉEN, 03 IV 1936.⁵⁶¹ Adèle Marie Suzanne DAYOT, ° 27 VIII 1885, d° Plaines-Wilhems; ✱ 05 XI 1936, i✱ cimetière de Phoenix.⁵⁶² Cf. Le CERNÉEN; PLANTER'S & COMMERCIAL GAZETTE 1939.⁵⁶³ Pierre Émile (de) CARCENAC fit d'excellentes études scientifiques à l'île Maurice et obtint une bourse pour étudier la Sylviculture à l'*Imperial College of Forestry*, Exeter (Angleterre) de 1925 à 1929 (cf. Le CERNÉEN 21 V 1929). A son retour, il fut nommé assistant-directeur du Département des Bois et Forêts (07 XI 1931). Il aurait été promu au même poste en Malaisie. ° XI 1905 Quatre-Bornes. ✱ 20 IX 1937 Kuala Lumpur (Malaisie).

Cf. Patrick HAREL: « Histoire généalogique de la famille CARCENAC ».

D'Elijah MAYER et Alice MAYER à Stafford George MAYER

Sixième génération

VI Elijah MAYER, fs John MARE et Martha N...
et Alice MAYER, fa N. MAYER et Mary N....

Septième génération

VII Edward MAYER. Branche B.
et Charlotte Eugénie Mathilde de CHAZAL

Huitième génération: VII.6=VIII

VIII Edward Edgar MAYER. Sub-branche BD.
et Marie Sophia GABY.

Neuvième génération: VIII.8=IX

IX Stafford Edgar MAYER. Sub-branche BDE.
et Adèle Marie Suzanne DAYOT.

Dixième génération: IX.1=X

X Stafford George MAYER. Sub-branche BDE A.

et

(i) Marie Denise de CHAZAL.

(ii) veuf Lena N....

Onzième génération: X.1=XI.

X Moonyeen Mary-Ann STAFFORD-MAYER. Sub-branche BDE AA.

et:

(i) Beverley GOWER.

✕

(ii) Barry JONES.

Onzième génération: X.2=XI.

X Marilyx Christine STAFFORD-MAYER. Sub-branche BDE AB.

et Ivor Nils Fannin BENSON.

Onzième génération: X.3=XI.

X Rodney John Matthew STAFFORD MAYER. Sub-branche BDE AC.

et Sherry Lynn LANDEEN.

✕ .. III 1990.

Onzième génération: X.4=XI.

X Merryn Clare Jannie STAFFORD-MAYER. Sub-branche BDE AD.

et Mark Harold EDWARDS

BDE A

Dixième génération (MAYER)

Stafford George MAYER et Marie Denise de CHAZAL

X Stafford George MAYER, fs Stafford Edgar MAYER et Adèle Marie Suzanne DAYOT.

Quitta l'île Maurice en XII 1926. Entra (X 1927) au Trinity College, de l'Université de Cambridge. En sortit (30 X 1930) avec un "First Class Honours". Admis (II 1931) en médecine au London Hospital. L'annonce de sa réussite (XII 1932) aux examens préliminaires du M.R.C.S. Londres parut in Le CERNÉEN du 17 XII 1932. Il obtint le L.R.C.P. et le M.R.C.S. le 24 III 1934 et obtint le 2ème prix en maternité. Se présenta (XII 1934) à l'examen du M.B.B.Ch. de l'Université de Cambridge⁵⁶⁴. Reçut le F.R.C.S. (Londres) en mai 1937 (in Le CERNÉEN, 31 V 1937).

Après avoir servi durant la Seconde Guerre Mondiale, il s'établit à Durban, en partenariat avec un chirurgien de renom, le Dr SWEETAPPLE. Également maître de conférences dans trois hôpitaux universitaires sud-africains. En 1957, il s'établit à Alberta, au Canada et y ouvrit une nouvelle pratique. Il se retira dans l'île de Denman au large de l'île de Vancouver. Veuf vers 1976, il se remarria. vers la fin de sa vie, il fut terrassé par une attaque et en 1988, était l'attention dévouée de sa seconde épouse à l'île de Vancouver.

° 12 IV 1909, b 16 V 1909 Ste-Thérèse. Parrain: George Edward MAYER; marraine: dame Edmond DAYOT.

✕ > 1988.

xr/1 28 XI 1934 Notre-Dame-de-la-Victoire, Kensington (Londres), Marie Denise de CHAZAL⁵⁶⁵, fa Édouard de CHAZAL et⁵⁶⁶ Lydie Marie Rosine DOWSON.

⁵⁶⁴ Cf: « Le Dr. Stafford MAYER », Le CERNÉEN 25 VII 1934.

⁵⁶⁵ Marie Denise de CHAZAL, ° 18 XI 1909 Curepipe; b (2 mois) 29 I 1910 Ste-Thérèse. Parrain: Ralph Raymond Auguste de CHAZAL; marraine: Marie Lydie Madeleine de CHAZAL. ✕ 02 IX 1976, d'une crise cardiaque en nageant à Hornsby Island, près de l'île de Denman. D'une personnalité individualiste, talentueuse et énergique, très attachante. Cf. Virginia ROUILLARD TAYLOR, *op. cit.*

⁵⁶⁶ Antoine Édouard de CHAZAL, fs Antoine Auguste de CHAZAL et Germaine Laurence Eugénie Mathilde MAYER

Il part en 1877 avec ses parents pour l'Afrique du Sud où son père avait acquis une exploitation de cannes à sucre, *Saccharin Hill*. Il se spécialise dans la conception et la manufacture d'équipements mécaniques à l'usage des chemins de fer et des usines à sucre et travailla 3 ans aux bureaux d'études et aux ateliers de fonderie etc., du South African Government Railways au Natal avant de rentrer à l'île Maurice vers 1891. Il fut assistant ingénieur aux Forges et Fonderies de Maurice pendant près de 13 ans. Il établit à Mahébourg un atelier très bien équipé et outillé, employant, en 1910 une centaine d'ouvriers pour des travaux de réparation d'ingénierie générale et de métallurgie. L'emplacement occupait environ 1½ acre et avait une ligne directe le communicant au Chemin de Fer. De CHAZAL était sous contrat avec les Chemins de Fer pour la fourniture de pièces métalliques coulées qu'il livrait avec ses propres wagons. Il était aussi sous contrat avec le Département des Bois et Forêts et l'Industrie sucrières dont il réparait les chaudières. Poursuivi (07 II 1916) par le Procureur Général Me KOENIG qui fit une motion en Cour Suprême "à l'effet d'appeler M. Édouard de CHAZAL à dire pourquoi il ne serait pas condamné à la prison ou puni autrement pour outrage (*contempt*) envers la Cour Suprême et la Cour de District de Curepipe. Et ce, pour avoir écrit, signé et adressé à M LLOYD, maintenant magistrat au Grand-Port, une lettre contenant des choses scandaleuses envers ces deux cours de justice, à propos de deux jugements délivrés par le dit M LLOYD, alors magistrat de Curepipe dans deux affaires de l'Inspecteur SALÈCE contre Édouard de CHAZAL; et d'un jugement de la Cour Suprême par lequel les deux jugements ci-dessus furent confirmés par un appel par voie de *certiorari*. Laquelle lettre fut clairement et sans aucun doute écrite, signée et adressée dans le but de scandaliser, de discréditer et d'abaisser les autorités des dites cours". Il était défendu par Me ROUILLARD qui demanda un renvoi au 18 II 1916. A cette nouvelle séance, l'affaire fut mise en délibéré (Le CERNÉEN, 19 II 1916). Appartenait à la Religion Swedenborgienne.

x/2 veuf ... 1978, Lena **N...**, canadienne d'origine hollandaise.

Enfants:

Onzième génération

X.1 Moonyeen Mary-Ann STAFFORD-MAYER, *fs* Stafford George MAYER et Marie Denise de CHAZAL.

Suit en BDE AA.XI.

° 20 VII 1936 Londres, Grande-Bretagne.

✱ 20 XII 2010 Chypres.

x/1..., Durban Natal, Beverley GOWER, *fs* ...

✕

x 20 II 1962 Edmonton, Canada, Barry JONES, *fs* ...

X.2 Marilyn Christine STAFFORD-MAYER, *fa* Stafford George MAYER et Marie Denise de CHAZAL.

Suit en BDE AB XI.

° 16 V 1938 South-End-on-Sea, Essex, Grande-Bretagne

x 29 XII 1956 Durbanm, Natal, Ivor Nils Fannin BENSON, *fs* ...

X.3 Rodney John Matthew STAFFORD MAYER, *fs* Stafford George MAYER et Marie Denise de CHAZAL.

Suit en BDE AC.XI

° 02 I 1949 Durban.

x 26 X 1968 Red Deer, Alberta, Canada, Sherry Lynn LANDEEN, *fa* ...

✕ .. III 1990.

X.4 Merryn Clare Jannie STAFFORD-MAYER, *fa* Stafford George MAYER et Marie Denise de CHAZAL.

Suit en BDE AD.XI.

° 23 VII 1950? Durban, Natal, South Africa.

x 05 V 1973 Red Deer, Alberta, Canada, Mark Harold EDWARDS, *fs* ...

° 22 VII 1864, d° 24 VIII 1864 Port-Louis (Reg 3 f°126). ✱ 26 VI 1930, i✱ Curepipe, cimetière Bigara. xr 08 II 1892 Ste-Thérèse, Curepipe, Lydie Marie Rosine DOWSON, *fa* Ralph William DOWSON et Marie Ézilda BONIEUX. Témoins: John ROUILLARD, ...

Cf. « Histoire généalogique de la famille de CHAZAL », Patrick HAREL

D'*Elijah* MAYER et Alice MAYER à Moonyeen Mary-Ann STAFFORD MAYER

Sixième génération

VI *Elijah* MAYER, *fs* John MARE et Martha N...
et Alice MAYER, *fa* N. MAYER et Mary N....

Septième génération

VII Edward MAYER. Branche B.
et Charlotte Eugénie Mathilde de CHAZAL

Huitième génération: VII.6=VIII

VIII Edward Edgar MAYER. *Sub-branche* BD.
et Marie Sophia GABY.

Neuvième génération: VIII.8=IX

IX Stafford Edgar MAYER. *Sub-branche* BDE.
et Adèle Marie Suzanne DAYOT.

Dixième génération: IX.1=X

X Stafford George MAYER. *Sub-branche* BDE A.
et

(i) Marie Denise de CHAZAL.

(ii) veuf Lena N....

Onzième génération: X.1=XI.

X Moonyeen Mary-Ann STAFFORD-MAYER. *Sub-branche* BDE AA.

et:

(i) Beverley GOWER.

⌘

(ii) Barry JONES.

Douzième génération: XI.1=XII

XII Leigh Francis GOWER. *Sub-branche* BDE AAA.
et Barbara Evelyn FRAIN.

Douzième génération: XI.2=XII

XII Sian JONES. *Sub-branche* BDE AAB.
et N. INGLE.

Douzième génération: XI.3=XII

XII Ceri Rhiannon JONES. *Sub-branche* BDE AAC.
et Serge Dan CHRISTENSEN JONES.

BDE AA

Onzième généalogie MAYER alias STAFFORD-MAYER

(i) Moonyeen Mary-Ann STAFFORD-MAYER et Beverley GOWER

(ii) Moonyeen Mary-Ann STAFFORD-MAYER et Barry JONES

XI Moonyeen Mary-Ann STAFFORD-MAYER, *fs* Stafford George MAYER et Marie Denise de CHAZAL.

° 20 VII 1936 Londres, Grande-Bretagne.

✕ 20 XII 2010 Chypres.

x/1..., Durban Natal, Beverley GOWER, *fs* ...

⌘

x 20 II 1962 Edmonton, Canada, Barry JONES, *fs* ...

Dont:

Douzième génération

Descendance GOWER

XI.1 Leigh Francis GOWER, *fs* Beverley GOWER et Moonyeen Mary-Ann STAFFORD-MAYER.

Suit en BDE AAA.XII.

° 13 VII 1956 Durban (Natal)

x 16 VII 1988 Yellowknife, Northwest Territories, Canada, Barbara Evelyn FRAIN, *fa* ...

Douzième génération

Descendance JONES

XI.2 Sian JONES, *fa* Barry JONES et Moonyeen Mary-Ann STAFFORD-MAYER.

Suit en BDE AAB.XII.

° ...1962? Durban (Natal)

x ... N. INGLE?

XI.3 Ceri Rhiannon JONES, *fa* Barry JONES et Moonyeen Mary-Ann STAFFORD-MAYER.

Suit en BDE AAC.XII.

° 27 VI 1964 Chiswick, Londres, Grande-Bretagne.

x 30 VI 2001, Serge Dan CHRISTENSEN JONES, *fs* ...

D' *Elijah* MAYER et Alice MAYER à Leigh Francis GOWER

Sixième génération

VI *Elijah* MAYER, *fs* John MARE et Martha N...
et Alice MAYER, *fa* N. MAYER et Mary N....

Septième génération

VII Edward MAYER. Branche B.
et Charlotte Eugénie Mathilde de CHAZAL

Huitième génération: VII.6=VIII

VIII Edward Edgar MAYER. *Sub-branche* BD.
et Marie Sophia GABY.

Neuvième génération: VIII.8=IX

IX Stafford Edgar MAYER. *Sub-branche* BDE.
et Adèle Marie Suzanne DAYOT.

Dixième génération: IX.1=X

X Stafford George MAYER. *Sub-branche* BDE A.

et

(i) Marie Denise de CHAZAL.

(ii) veuf Lena N....

Onzième génération: X.1=XI.

X Moonyeen Mary-Ann STAFFORD-MAYER. *Sub-branche* BDE AA.

et:

(i) Beverley GOWER.

et

(ii) Barry JONES.

Douzième génération: XI.1=XII

XII Leigh Francis GOWER. *Sub-branche* BDE AAA.

et Barbara Evelyn FRAIN.

Treizième génération: XII.1 = XIII

XIII Gwendolen GOWER. *Sub-branche* BDE AAA A.

et Andy Jeffrey GROEN.

Treizième génération: XII 2 = XIII

XIII Dylan GOWER.

° 31 VIII 1991 White Horse, Yukon.

BDE AAA

Douzième génération GOWER

Leigh Francis GOWER et Barbara Evelyn FRAIN

XII Leigh Francis GOWER, fs Beverley GOWER et Moonyeen Mary-Ann STAFFORD-MAYER.

Élevé par ses grands-parents Stafford George MAYER et Marie Denise de CHAZAL.

° 13 VII 1956 Durban (Natal)

x 16 VII 1988 Yellowknife, Northwest Territories, Canada, Barbara Evelyn FRAIN, *fa* ...

Dont:

Treizième génération GOWER

XII.1 Gwendolen GOWER, fa Leigh Francis GOWER et Barbara Evelyn FRAIN.

Suit en BDE AAA A.XIII.

° 15 I 1989 White Horse, Yukon, Canada.

x 03 VII 2010 White Horse, Andy Jeffrey GROEN, *fs* ...

XI.2 Dylan GOWER, fs Leigh Francis GOWER et Barbara Evelyn FRAIN,

° 31 VIII 1991 White Horse, Yukon.

D'Elijah MAYER et Alice MAYER à Gwendolen GOWER

Sixième génération

VI Elijah MAYER, *fs* John MARE et Martha N...
et Alice MAYER, *fa* N. MAYER et Mary N....

Septième génération

VII Edward MAYER. Branche B.
et Charlotte Eugénie Mathilde de CHAZAL

Huitième génération: VII.6=VIII

VIII Edward Edgar MAYER. *Sub-branche* BD.
et Marie Sophia GABY.

Neuvième génération: VIII.8=IX

IX Stafford Edgar MAYER. *Sub-branche* BDE.
et Adèle Marie Suzanne DAYOT.

Dixième génération: IX.1=X

X Stafford George MAYER. *Sub-branche* BDE A.

et

(i) Marie Denise de CHAZAL.

(ii) veuf Lena N....

Onzième génération: X.1=XI.

X Moonyeen Mary-Ann STAFFORD-MAYER. *Sub-branche* BDE AA.
et Beverley GOWER.

Douzième génération: XI.1=XII

XII Leigh Francis GOWER. *Sub-branche* BDE AAA.
et Barbara Evelyn FRAIN.

Treizième génération: XII.1 = XIII

XIII Gwendolen GOWER. *Sub-branche* BDE AAA A.
et Andy Jeffrey GROEN.

Quatorzième génération: XIII.1 =XIV

XIV Noah GROEN.

° 27 V 2012.

Quatorzième génération: XIII.2 =XIV

XIV Annelise GROEN.

° 17 IX 2013.

Quatorzième génération: XIII.3 =XIV

XIV Elijah Athanasius GROEN.

° 02 X 2015.

BDE AAA A

Treizième génération GOWER

Gwendolen GOWER et Andy Jeffrey GROEN

XIII Gwendolen GOWER, *fa* Leigh GOWER et Ne N...

° 15 I 1989 White Horse, Yukon, Canada.

x 03 VII 2010 White Horse, Andy Jeffrey **GROEN, *fs* ...**

Dont:

Quatorzième génération

Descendance GROEN

XIII.1 Noah **GROEN, *fs* Andy Jeffrey **GROEN** et Gwendolen **GOWER.****

° 27 V 2012 Hamilton, Ontario (Canada).

XIII.2 Annelise **GROEN, *fs* Andy Jeffrey **GROEN** et Gwendolen **GOWER.****

° 17 IX 2013 Hamilton, Ontario (Canada).

XIII.3 Elijah Athanasius **GROEN, *fs* Andy Jeffrey **GROEN** et Gwendolen **GOWER.****

° 02 X 2015 Hamilton, Ontario (Canada).

D' *Elijah* MAYER et Alice MAYER à Sian JONES

Sixième génération

VI *Elijah* MAYER, *fs* John MARE et Martha N...
et Alice MAYER, *fa* N. MAYER et Mary N....

Septième génération

VII Edward MAYER. Branche B.
et Charlotte Eugénie Mathilde de CHAZAL

Huitième génération: VII.6=VIII

VIII Edward Edgar MAYER. *Sub-branche* BD.
et Marie Sophia GABY.

Neuvième génération: VIII.8=IX

IX Stafford Edgar MAYER. *Sub-branche* BDE.
et Adèle Marie Suzanne DAYOT.

Dixième génération: IX.1 = X

X Stafford George MAYER. *Sub-branche* BDE A.
et

(i) Marie Denise de CHAZAL.

(ii) veuf Lena N....

Onzième génération: X.1 = XI.

X Moonyeen Mary-Ann STAFFORD-MAYER. *Sub-branche* BDE AA.
Barry JONES.

Douzième génération: XI.1 = XII

XII Sian JONES. *Sub-branche* BDE AAB.
et N. INGLE.

Treizième génération: XII.1 = XIII

XIII N. INGLE ...

BDE AAB
Douzième génération
Sian JONES et N. INGLE

XII Sian JONES, *fa* Barry JONES et Moonyeen Mary-Ann STAFFORD-MAYER.

° 1962 Durban?

x ... N. INGLE?

Dont:

Treizième génération

XII.1 N/Ne ... INGLE, *fa/fs* N. INGLE et Sian JONES.

°

D' *Elijah* MAYER et Alice MAYER à Ceri Rhiannon JONES

Sixième génération

VI *Elijah* MAYER, *fs* John MARE et Martha N...
et Alice MAYER, *fa* N. MAYER et Mary N....

Septième génération

VII Edward MAYER. Branche B.
et Charlotte Eugénie Mathilde de CHAZAL

Huitième génération: VII.6=VIII

VIII Edward Edgar MAYER. *Sub*-branche BD.
et Marie Sophia GABY.

Neuvième génération: VIII.8=IX

IX Stafford Edgar MAYER. *Sub*-branche BDE.
et Adèle Marie Suzanne DAYOT.

Dixième génération: IX.1 = X

X Stafford George MAYER. *Sub*-branche BDE A.

et

(i) Marie Denise de CHAZAL.

(ii) veuf Lena N....

Onzième génération: X.1 = XI.

X Mooneyen Mary-Ann STAFFORD-MAYER. *Sub*-branche BDE AA.
Barry JONES.

Douzième génération: XI.2 = XII

XII Ceri Rhiannon JONES. *Sub*-branche BDE AAC
et Serge Dan CHRISTENSEN JONES, *fs* ..

Treizième génération: XII.1= XIII

XIII Caitlin Mooneyen CHRISTENSEN JONES.

° 31 VII 2001 Copenhague, Danemark.

BDE AAC

Douzième génération

Barry JONES et Mooneyen Mary-Ann STAFFORD-MAYER

XII Ceri Rhiannon **JONES**, daughter of Mooneyen Mary-Ann STAFFORD-MAYER and Barry **JONES**.

° 27 VI 1964 Chiswick, Londres, Angleterre.

x 30 VI 2001 ..., Serge Dan **CHRISTENSEN JONES**, *fs* ..

Dont:

Treizième génération

Descendance CHRISTENSEN JONES

XII.1 Caitlin Mooneyen **CHRISTENSEN JONES**, *fa* Serge Dan **CHRISTENSEN JONES** et Ceri Rhiannon **JONES**.

° 31 VII 2001 Copenhague, Danemark.

D'*Elijah* MAYER et Alice MAYER à Marilyx Christine STAFFORD MAYER

Sixième génération

VI *Elijah* MAYER, *fs* John MARE et Martha N...
et Alice MAYER, *fa* N. MAYER et Mary N....

Septième génération

VII Edward MAYER. Branche B.
et Charlotte Eugénie Mathilde de CHAZAL

Huitième génération: VII.6=VIII

VIII Edward Edgar MAYER. *Sub-branche* BD.
et Marie Sophia GABY.

Neuvième génération: VIII.8=IX

IX Stafford Edgar MAYER. *Sub-branche* BDE.
et Adèle Marie Suzanne DAYOT.

Dixième génération: IX.1=X

X Stafford George MAYER. *Sub-branche* BDE A.

et

(i) Marie Denise de CHAZAL.

(ii) veuf Lena N....

Onzième génération: X.2=XI.

XI Marilyx Christine STAFFORD-MAYER. *Sub-branche* BDE AB.

et Ivor Nils Fannin BENSON.

Douzième génération: XI.1 = XII

XII Bambi Jeannette BENSON. *Sub-branche* BDE ABA.

et

(1) Peter JONES

(2) Martin PRICE.

Douzième génération: XI.2 = XII

XII Nicolas Michael Andrew STAFFORD BENSON. *Sub-branche* BDE ABB.

et

(1) Colleen MURPHY NOLD.

(2) Sophia ORTHODOXIAS, *fa* ...

BDE AB

Onzième génération STAFFORD-MAYER

Marilyx Christine STAFFORD-MAYER et Ivor Nils Fannin BENSON,

XI Marilyx Christine STAFFORD-MAYER, *fa* Stafford George MAYER et Marie Denise de CHAZAL.

° 16 V 1938 South-End-on-Sea, Essex, Grande-Bretagne

x 29 XII 1956 Durban, Natal, Ivor Nils Fannin **BENSON**, *fs* ...

Dont:

Douzième génération

Descendance BENSON

XI.1 Bambi Jeannette **BENSON**, *fa* Ivor Nils Fannin **BENSON** et Marilyx Christine STAFFORD MAYER.

Suit en BDE ABA.XII.

° 08 XI 1957 Cardston, Alberta, Canada.

x/1 (Relation?) Peter **JONES**, *fs* ...

x/2 20 IV 2012 Rustington, West-Sussex, Grande-Bretagne, Martin **PRICE**, *fs* ...

XI.2 Nicolas Michael Andrew STAFFORD **BENSON**, *fs* Ivor Nils Fannin **BENSON** et Marilyx Christine STAFFORD MAYER.

Suit en BDE ABB.XII.

° 28 IX 1959 Galahad, Alberta Canada.

Relation avec Colleen MURPHY **NOLD**.

x 05 X 1990 Johannesburg, Gauteng -Transvaal, Sophia **ORTHOXIAS**, *fa* ...

'Elijah MAYER et Alice MAYER à Bambi Jeannette BENSON

Sixième génération

VI Elijah MAYER, fs John MARE et Martha N...
et Alice MAYER, fa N. MAYER et Mary N....

Septième génération

VII Edward MAYER. Branche B.
et Charlotte Eugénie Mathilde de CHAZAL

Huitième génération: VII.6=VIII

VIII Edward Edgar MAYER. Sub-branche BD.
et Marie Sophia GABY.

Neuvième génération: VIII.8=IX

IX Stafford Edgar MAYER. Sub-branche BDE.
et Adèle Marie Suzanne DAYOT.

Dixième génération: IX.1=X

X Stafford George MAYER. Sub-branche BDE A.
et

(i) Marie Denise de CHAZAL.

(ii) veuf Lena N....

Onzième génération: X.2=XI.

XI Marilyx Christine STAFFORD-MAYER. Sub-branche BDE AB.
et Ivor Nils Fannin BENSON.

Douzième génération: XI.1 = XII

XII Bambi Jeannette BENSON. Sub-branche BDE ABA.

et

(1) Peter JONES

(2) Martin PRICE.

Treizième génération: XII.1 = XIII

XII Cara BENSON JONES.

° 05 II

BDE ABA

Douzième génération

Bambi Jeannette BENSON et Peter JONES

XII Bambi Jeannette BENSON, fa Ivor Nils Fannin BENSON et Marilyx Christine STAFFORD MAYER.

° 08 XI 1957 Cardston, Alberta, Canada.

x/1 (Relation?) Peter JONES, fs ...

x/2 20 IV 2012 Rustington, West-Sussex, Grande-Bretagne, Martin PRICE, fs ...

Dont:

Treizième génération

Descendance BENSON JONES

XII. 1 Cara BENSON JONES, fa Bambi Jeannette BENSON et Peter JONES.

° 05 II ...,

x 19 IV 2014 Brighton, East-Sussex, Grande-Bretagne, Joel Peter HORNE, fs ...

D' *Elijah* MAYER et Alice MAYER à Nicolas Michael Andrew STAFFORD BENSON

Sixième génération

VI *Elijah* MAYER, *fs* John MARE et Martha N...
et Alice MAYER, *fa* N. MAYER et Mary N....

Septième génération

VII Edward MAYER. Branche B.
et Charlotte Eugénie Mathilde de CHAZAL

Huitième génération: VII.6=VIII

VIII Edward Edgar MAYER. *Sub-branche* BD.
et Marie Sophia GABY.

Neuvième génération: VIII.8=IX

IX Stafford Edgar MAYER. *Sub-branche* BDE.
et Adèle Marie Suzanne DAYOT.

Dixième génération: IX.1=X

X Stafford George MAYER. *Sub-branche* BDE A.

et

(i) Marie Denise de CHAZAL.

(ii) veuf Lena N....

Onzième génération: X.2=XI.

XI Marilyx Christine STAFFORD-MAYER. *Sub-branche* BDE AB.

et Ivor Nils Fannin BENSON.

Douzième génération: XI.2 = XII

XII Nicolas Michael Andrew STAFFORD BENSON. *Sub-branche* BDE ABB.
et Colleen MURPHY NOLD.

Treizième génération: XII.1 = XIII

XIII Candace BENSON NOLD. *Sub-branche* BDE ABB A.

et Nicolas Frederic STAUB.

et Sophia ORTHODOXIAS.

Treizième génération: XII.2 = XIII

XIII Andrew Ivor Nicolas STAFFORD BENSON.

° 18 IV 1992.

Treizième génération: XII.3 = XIII

XIII Ariella Cristina BENSON.

° 07 IV 1997.

BDE ABB

Douzième génération

Nicolas Michael Andrew STAFFORD BENSON et Colleen MURPHY NOLD

Nicolas Michael Andrew STAFFORD BENSON et Sophia ORTHODOXIAS

XII Nicolas Michael Andrew STAFFORD **BENSON**, *fs* Ivor Nils Fannin **BENSON** et Marilyx Christine STAFFORD **MAYER**.

° 28 IX 1959 Galahad, Alberta Canada.

Relation avec Colleen MURPHY **NOLD**.

x 05 X 1990 Johannesburg, Gauteng -Transvaal, Sophia **ORTHODOXIAS**, *fa* ...

Enfants:

Treizième génération

Nicolas Michael Andrew STAFFORD BENSON et Colleen MURPHY NOLD

XII.1 Candace **BENSON NOLD**, *fa* Nicolas Michael Andrew STAFFORD **BENSON** et Colleen MURPHY **NOLD**.

Suit en BDE ABB A.XIII

° 21 IV 1982 Durban, Natal.

x 15 II 2009 Cape-Town, Cape Province, Nicolas Frederic **STAUB**, *fs*

✕ 07 X 2015.

Treizième génération

Nicolas Michael Andrew STAFFORD BENSON et Sophia ORTHODOXIAS

XII.2 Andrew Ivor Nicolas STAFFORD **BENSON**, *fs* Nicolas Michael Andrew STAFFORD **BENSON** et Sophia **ORTHODOXIAS**.

° 18 IV 1992 Johannesburg.

XII.3 Ariella Cristina **BENSON**, *fa* Nicolas Michael Andrew STAFFORD **BENSON** et Sophia **ORTHODOXIAS**.

° 07 IV 1997 Johannesburg.

D'*Elijah* MAYER et Alice MAYER à Candace STAFFORD BENSON

Sixième génération

VI *Elijah* MAYER, *fs* John MARE et Martha N...
et Alice MAYER, *fa* N. MAYER et Mary N....

Septième génération

VII Edward MAYER. Branche B.
et Charlotte Eugénie Mathilde de CHAZAL

Huitième génération: VII.6=VIII

VIII Edward Edgar MAYER. *Sub*-branche BD.
et Marie Sophia GABY.

Neuvième génération: VIII.8=IX

IX Stafford Edgar MAYER. *Sub*-branche BDE.
et Adèle Marie Suzanne DAYOT..

Dixième génération: IX.1=X

X Stafford George MAYER. *Sub*-branche BDE A.

et

(i) Marie Denise de CHAZAL.

(ii) veuf Lena N....

Onzième génération: X.2=XI.

XI Marilyx Christine STAFFORD-MAYER. *Sub*-branche BDE AB.

et Ivor Nils Fannin BENSON.

Douzième génération: XI.2 = XII

XII Nicolas Michael Andrew STAFFORD BENSON. *Sub*-branche BDE ABB.

et Colleen MURPHY NOLD.

Treizième génération: XII.1 = XIII

XIII Candace BENSON NOLD. *Sub*-branche BDE ABB A.

et Nicolas Frederic STAUB.

Quatorzième génération: XIII.1 = XIV

XIV Madison TAYLOR STAUB.

° 08 III 2010 Cape-Town.

BDE ABB A

Treizième génération

Candace BENSON NOLD et Nicolas Frederic STAUB

XIII Candace **BENSON NOLD**, *fa* Nicolas Michael Andrew STAFFORD **BENSON** et Colleen MURPHY **NOLD**.

° 21 IV 1982 Durban, Natal.

x 15 II 2009 Cape-Town, Cape Province, Nicolas Frederic **STAUB**, *fs* ...

✕ 07 X 2015.

Dont:

Quatorzième génération

Descendance STAUB

XIII.1 Madison **TAYLOR STAUB**, *fa* Nicolas Frederic **STAUB** et Candace **BENSON NOLD**.

° 08 III 2010 Cape-Town, South Africa.

D' *Elijah* MAYER et Alice MAYER à Rodney John Matthew STAFFORD MAYER

Sixième génération

VI *Elijah* MAYER, *fs* John MARE et Martha N...
et Alice MAYER, *fa* N. MAYER et Mary N....

Septième génération

VII Edward MAYER. Branche B.
et Charlotte Eugénie Mathilde de CHAZAL

Huitième génération: VII.6=VIII

VIII Edward Edgar MAYER. *Sub-branche* BD.
et Marie Sophia GABY.

Neuvième génération: VIII.8=IX

IX Stafford Edgar MAYER. *Sub-branche* BDE.
et Adèle Marie Suzanne DAYOT.

Dixième génération: IX.1=X

X Stafford George MAYER. *Sub-branche* BDE A.
et

(i) Marie Denise de CHAZAL.

(ii) veuf Lena N....

Onzième génération: X.3=XI.

X Rodney John Matthew STAFFORD MAYER. *Sub-branche* BDE AC.
et Sherry Lynn LANDEEN.

BDE AC

Onzième génération MAYER

Rodney John Matthew STAFFORD MAYER et Sherry Lynn LANDEEN

XI Rodney John Matthew STAFFORD **MAYER**, *fs* Stafford George **MAYER** et Marie Denise **de CHAZAL**.

° 02 I 1949 Durban.

x 26 X 1968 Red Deer, Alberta, Canada, Sherry Lynn **LANDEEN**, *fa* ...

✕ .. III 1990.

Dont:

Douzième génération STAFFORD-MAYER

XI.1 Jennifer Lynn STAFFORD **MAYER**, *fa* Rodney STAFFORD **MAYER** et Sherry Lynn **LANDEEN**.

Suit en BDE ACA.XII.

° 31 V 1970 Cranbrook, British Columbia.

x 07 I 1994 Ocho Rios, Jamaica, Bruce Larry **ROSS**, *fs* ...

XI.2 Michael James Andrew STAFFORD **MAYER**, *fa* Rodney STAFFORD **MAYER** et et Sherry Lynn **LANDEEN**.

Suit en BDE ACB.XII.

° 30 VI 1972 Fernie, British Columbia.

x 28 VIII 1999 Calgary, Alberta, Canada, Bonnie Lynn **MILLER**, *fa*...

XI.3 Allison Janne STAFFORD **MAYER**, *fa* Rodney STAFFORD **MAYER** et Ne et Sherry Lynn **LANDEEN**.

Suit en BDE ACC.XII.

° 14 VII 1975 Red Deer, Alberta, Canada.

x 11 X 2003 Didsbury, Alberta, Canada, Jim Edward **FENSKE**, *fs* ...

XI.4 Christopher Myles Richard STAFFORD **MAYER**, *fa* Rodney STAFFORD **MAYER** et et Sherry Lynn **LANDEEN**.

Suit en BDE ACD.XII.

° 04 II 1979 Innisfail, Alberta, Canada,

x 29 XII 2005 Banff, Alberta, Andrea Don **ULMER**, *fa* ...

D'Elijah MAYER et Alice MAYER à Jennifer Lynn STAFFORD MAYER

Sixième génération

VI Elijah MAYER, fs John MARE et Martha N...
et Alice MAYER, fa N. MAYER et Mary N....

Septième génération

VII Edward MAYER. Branche B.
et Charlotte Eugénie Mathilde de CHAZAL

Huitième génération: VII.6=VIII

VIII Edward Edgar MAYER. Sub-branche BD.
et Marie Sophia GABY.

Neuvième génération: VIII.8=IX

IX Stafford Edgar MAYER. Sub-branche BDE.
et Adèle Marie Suzanne DAYOT.

Dixième génération: IX.1=X

X Stafford George MAYER. Sub-branche BDE A.
et

(i) Marie Denise de CHAZAL.

(ii) veuf Lena N....

Onzième génération: X.3=XI.

X Rodney John Matthew STAFFORD MAYER. Sub-branche BDE AC.
et Sherry Lynn LANDEEN.

Douzième génération XI.1=XII

XII Jennifer Lynn STAFFORD MAYER. Sub-branche BDE ACA.
et Bruce Larry ROSS.

Treizième génération XII.1 =- XIII

XIII Keillen Cole ROSS.
° 25 II 1998.

Treizième génération XII.1 =- XIII

XIII Austin James ROSS.
Frère gémeau du précédent: ° 25 II 1998.

BDE ACA

Douzième génération STAFFORD-MAYER

Jennifer Lynn STAFFORD MAYER et Bruce Larry ROSS

XII Jennifer Lynn STAFFORD MAYER, fa Rodney STAFFORD MAYER et Sherry Lynn LANDEEN.

° 31 V 1970 Cranbrook, British Columbia.

x 07 I 1994 Ocho Rios, Jamaica, Bruce Larry **ROSS**, fs ..

Dont:

Treizième génération
Descendance ROSS

XII.1 Keillen Cole **ROSS**, fs Bruce Larry **ROSS** et Jennifer Lynn **STAFFORD-MAYER**.
° 25 II 1998.

XII.2 Austin James **ROSS**, fs Bruce Larry **ROSS** et Jennifer Lynn **STAFFORD-MAYER**.

Frère jumeau du précédent.

° 25 II 1998.

D' *Elijah* MAYER et Alice MAYER à Michael James Andrew STAFFORD MAYER

Sixième génération

VI *Elijah* MAYER, *fs* John MARE et Martha N...
et Alice MAYER, *fa* N. MAYER et Mary N....

Septième génération

VII Edward MAYER. Branche B.
et Charlotte Eugénie Mathilde de CHAZAL

Huitième génération: VII.6=VIII

VIII Edward Edgar MAYER. *Sub-branche* BD.
et Marie Sophia GABY.

Neuvième génération: VIII.8=IX

IX Stafford Edgar MAYER. *Sub-branche* BDE.
et Adèle Marie Suzanne DAYOT.

Dixième génération: IX.1=X

X Stafford George MAYER. *Sub-branche* BDE A.

et

(i) Marie Denise de CHAZAL.

(ii) veuf Lena N....

Onzième génération: X.3 = XI.

X Rodney John Matthew STAFFORD MAYER. *Sub-branche* BDE AC.
et Sherry Lynn LANDEEN.

Douzième génération XI.2 =XII

XII Michael James Andrew STAFFORD MAYER. *Sub-branche* BDE ACB.
et Bonnie Lynn MILLER.

Treizième génération: XII.1 = XIII

XIII Melissa Erin STAFFORD-MAYER.
° 20 III 2001.

Treizième génération: XII.2 = XIII

XIII Ethan Phillip STAFFORD-MAYER.
° 24 IV 2003

BDE ACB

Douzième génération STAFFORD-MAYER

Michael James Andrew STAFFORD MAYER et Bonnie Lynn MILLER

XII Michael James Andrew STAFFORD **MAYER**, *fa* Rodney STAFFORD **MAYER** et et Sherry Lynn **LANDEEN**.

° 30 VI 1972 Fernie, British Columbia.

x 28 VIII 1999 Calgary, Alberta, Canada, Bonnie Lynn **MILLER**, *fa*...

Dont:

Treizième génération STAFFORD-MAYER

XII.1 Melissa Erin **STAFFORD-MAYER**, *fa* Michael James Andrew **STAFFORD-MAYER** et Bonnie Lynn **MILLER**.

° 20 III 2001 Calgary, Canada.

XII.2 Ethan Phillip **STAFFORD-MAYER**, *fs* Michael James Andrew **STAFFORD-MAYER** et Bonnie Lynn **MILLER**.

° 24 IV 2003 Edmonton.

D' *Elijah* MAYER et Alice MAYER à Rodney John Matthew STAFFORD MAYER

Sixième génération

VI *Elijah* MAYER, *fs* John MARE et Martha N...
et Alice MAYER, *fa* N. MAYER et Mary N....

Septième génération

VII Edward MAYER. Branche B.
et Charlotte Eugénie Mathilde de CHAZAL

Huitième génération: VII.6=VIII

VIII Edward Edgar MAYER. *Sub-branche* BD.
et Marie Sophia GABY.

Neuvième génération: VIII.8=IX

IX Stafford Edgar MAYER. *Sub-branche* BDE.
et Adèle Marie Suzanne DAYOT.

Dixième génération: IX.1=X

X Stafford George MAYER. *Sub-branche* BDE A.

et

(i) Marie Denise de CHAZAL.

(ii) veuf Lena N....

Onzième génération: X.3 = XI.

XI Rodney John Matthew STAFFORD MAYER. *Sub-branche* BDE AC.
et Sherry Lynn LANDEEN.

Douzième génération XI.3 = XII

XII Allison Janne STAFFORD MAYER. *Sub-branche* BDE ACC.

et Jim Edward FENSKE.

Treizième génération: XII.1 = XIII

XIII Ayden John FENSKE.

° 20 XI 2006.

Treizième génération: XII.2 = XIII

XIII Kinley Jane FENSKE, *fa* Allison Jane STAFFORD-MAYER et Jim Edward FENSKE.

° 21 XII 2010.

BDE ACC

Douzième génération STAFFORD-MAYER

Allison STAFFORD MAYER et Jim Edward FENSKE

XII Allison Jane STAFFORD MAYER, fa Rodney STAFFORD MAYER et Ne et Sherry Lynn LANDEEN.

° 14 VII 1975 Red Deer, Alberta, Canada.

x 11 X 2003 Didsbury, Alberta, Canada, Jim Edward **FENSKE**, *fs* ...

Dont:

Treizième génération

Descendance FENSKE

XII.1 Ayden John **FENSKE**, *fs* Allison Jane STAFFORD-MAYER et Jim Edward **FENSKE**.

° 20 XI 2006 Campbell River, British Columbia, Canada.

XII.2 Kinley Jane **FENSKE**, *fa* Allison Jane STAFFORD-MAYER et Jim Edward **FENSKE**.

° 21 XII 2010 Prince George, British Columbia, Canada.

D' *Elijah* MAYER et Alice MAYER à Christopher Myles Richard STAFFORD MAYER

Sixième génération

VI *Elijah* MAYER, *fs* John MARE et Martha N...
et Alice MAYER, *fa* N. MAYER et Mary N....

Septième génération

VII Edward MAYER. Branche B.
et Charlotte Eugénie Mathilde de CHAZAL

Huitième génération: VII.6=VIII

VIII Edward Edgar MAYER. *Sub-branche* BD.
et Marie Sophia GABY.

Neuvième génération: VIII.8=IX

IX Stafford Edgar MAYER. *Sub-branche* BDE.
et Adèle Marie Suzanne DAYOT.

Dixième génération: IX.1=X

X Stafford George MAYER. *Sub-branche* BDE A.

et

(i) Marie Denise de CHAZAL.

(ii) veuf Lena N....

Onzième génération: X.3=XI.

X Rodney John Matthew STAFFORD MAYER. *Sub-branche* BDE AC.
et Sherry Lynn LANDEEN.

Douzième génération XI.4=XII

XII Christopher Myles Richard STAFFORD MAYER. *Sub-branche* BDE ACD.
et Andrea Don ULMER.

Treizième génération: XII.1 = XIII

XIII Evan STAFFORD-MAYER.
° 23 III 2008.

Treizième génération: XII.2 = XIII

XIII Adam STAFFORD-MAYER, *fs* Christopher Myles Richard STAFFORD-MAYER et Andrea Don ULMER.
° 01 V 2010

BDE ACD

Douzième génération STAFFORD-MAYER

Christopher Myles Richard STAFFORD MAYER et Andrea Don ULMER

XII Christopher Myles Richard STAFFORD MAYER, *fa* Rodney STAFFORD MAYER et et Sherry Lynn LANDEEN.

° 04 II 1979 Innisfail, Alberta, Canada,

x 29 XII 2005 Banff, Alberta, Andrea Don **ULMER**, *fa* ...

Dont:

Treizième génération STAFFORD MAYER

XII.1 Evan STAFFORD-MAYER, *fa* Christopher Myles Richard STAFFORD-MAYER et Andrea Don **ULMER**.

° 23 III 2008 Lethbridge, Alberta, Canada.

XII.2 Adam STAFFORD-MAYER, *fs* Christopher Myles Richard STAFFORD-MAYER et Andrea Don **ULMER**.

° 01 V 2010 Lethbridge, Alberta, Canada.

D'Elijah MAYER et Alice MAYER à Merryn Clare Jannie STAFFORD MAYER

Sixième génération

VI Elijah MAYER, *fs* John MARE et Martha N...
et Alice MAYER, *fa* N. MAYER et Mary N....

Septième génération

VII Edward MAYER. Branche B.
et Charlotte Eugénie Mathilde de CHAZAL

Huitième génération: VII.6=VIII

VIII Edward Edgar MAYER. *Sub-branche* BD.
et Marie Sophia GABY.

Neuvième génération: VIII.8=IX

IX Stafford Edgar MAYER. *Sub-branche* BDE.
et Adèle Marie Suzanne DAYOT.

Dixième génération: IX.1=X

X Stafford George MAYER. *Sub-branche* BDE A.
et Marie Denise de CHAZAL.

Onzième génération: X.4=XI.

XI Merryn Clare Jannie STAFFORD-MAYER. *Sub-branche* BDE AD.
et Mark Harold EDWARDS, *fs* ...

Douzième génération X1.1=XII.

XII Merryn Cristina EDWARDS. *Sub-branche* BDE ADA.
et Benjamin CHAVEZ.

Douzième génération X1.2=XII.

XII Caitlin Irene EDWARDS. *Sub-branche* BDE ADB.
et Daniel Alberto GARCIA.

Douzième génération X1.1=XII.

XII Rhiannon STAFFORD EDWARDS. *Sub-branche* BDE ADC.
et Will Henry Moore RUTHERFORD.

BDE AD

Onzième génération STAFFORD-MAYER

Merryn Clare Jannie STAFFORD-MAYER et N. EDWARDS

XI Merryn Clare Jannie STAFFORD-MAYER, *fa* Stafford George MAYER et Marie Denise de CHAZAL.

° 23 VII 1950? Durban, Natal, South Africa.

x 05 V 1973 Red Deer, Alberta, Canada, Mark Harold EDWARDS, *fs* ..

Dont:

Douzième génération
Descendance EDWARDS

XI.1 Merryn Cristina EDWARDS, *fs* Mark Harold EDWARDS et Merryn Clare annie STAFFORD-MAYER.

Suit en BDE ADA.XII.

° 07 II 1978 Edmonton, Alberta, Canada.

Relation avec Benjamin CHAVEZ.

XI.2 Caitlin Irene EDWARDS, *fa* Mark Harold EDWARDS et Merryn Clare Jannie STAFFORD-MAYER.

Suit en BDE ADB.XII

° 17 VII 1984 Edmonton, Alberta, Canada.

x 28 VII 2012 Edmonton, Daniel Alberto GARCIA, *fs* ...

XI.3 Rhiannon STAFFORD EDWARDS, *fs* Mark Harold EDWARDS et Merryn Clare annie STAFFORD-MAYER.

Suit en BDE ADC.XII

° 07 VII 1986 Edmonton.

x 26 VII 2014, Waskatenau, Alberta, Canada, Will Henry Moore RUTHERFORD, *fs* ... N.RUTHERFORD et ...

D'Elijah MAYER et Alice MAYER à Merryn Cristina EDWARDS

Sixième génération

VI Elijah MAYER, *fs* John MARE et Martha N...
et Alice MAYER, *fa* N. MAYER et Mary N....

Septième génération

VII Edward MAYER. Branche B.
et Charlotte Eugénie Mathilde de CHAZAL

Huitième génération: VII.6=VIII

VIII Edward Edgar MAYER. *Sub-branche* BD.
et Marie Sophia GABY.

Neuvième génération: VIII.8=IX

IX Stafford Edgar MAYER. *Sub-branche* BDE.
et Adèle Marie Suzanne DAYOT.

Dixième génération: IX.1=X

X Stafford George MAYER. *Sub-branche* BDE A.
et Marie Denise de CHAZAL.

Onzième génération: X.4=XI.

XI Merryn Clare Jannie STAFFORD-MAYER. *Sub-branche* BDE AD.
et Mark Harold EDWARDS, *fs* ...

Douzième génération: X1.1 = XII.

XII Merryn Cristina EDWARDS. *Sub-branche* BDE ADA.
et Benjamin CHAVEZ.

Treizième génération: XII.1 = XIII

XIII Beatrice Alma EDWARDS.
° 14 V 2008.

Treizième génération: XII.2 = XIII

XIII Layla Denise EDWARDS.
° 13 XII 2012.

BDE ADA

Douzième génération

Merryn Cristina EDWARDS et Benjamin CHAVEZ

XII Merryn Christina EDWARDS, fs Mark Harold EDWARDS et Merryn Clare Jannie STAFFORD-MAYER.

° 07 II 1978 Edmonton, Alberta, Canada.

Relation avec Benjamin **CHAVEZ de La O...**

Dont:

Treizième génération

Descendance EDWARDS CHAVEZ

XII.1 Beatrice Alma **EDWARDS, fa** naturelle Merryn Christina **EDWARDS** et Benjamin **CHAVEZ de La O...**

° 14 V 2008 Vancouver, British Columbia, Canada.

XII.2 Layla Denise **EDWARDS, fa** naturelle Merryn Christina **EDWARDS** et Benjamin **CHAVEZ de La O...**

° 13 XII 2012 Edmonton, Alberta, Canada.

D' *Elijah* MAYER et Alice MAYER à Caitline Irene EDWARDS

Sixième génération

VI *Elijah* MAYER, *fs* John MARE et Martha N...
et Alice MAYER, *fa* N. MAYER et Mary N....

Septième génération

VII Edward MAYER. Branche B.
et Charlotte Eugénie Mathilde de CHAZAL

Huitième génération: VII.6=VIII

VIII Edward Edgar MAYER. *Sub-branche* BD.
et Marie Sophia GABY.

Neuvième génération: VIII.8=IX

IX Stafford Edgar MAYER. *Sub-branche* BDE.
et Adèle Marie Suzanne DAYOT.

Dixième génération: IX.1=X

X Stafford George MAYER. *Sub-branche* BDE A.
et Marie Denise de CHAZAL.

Onzième génération: X.4=XI.

XI Merryn Clare Jannie STAFFORD-MAYER. *Sub-branche* BDE AD.
et Mark Harold EDWARDS, *fs* ...

Douzième génération X1.2=XII.

XII Caitlin Irene EDWARDS. *Sub-branche* BDE ADB.
et Daniel Alberto GARCIA.

Treizième génération: XII.1 = XIII

XIII Saul GARCIA.

° 31 III 2014.

Treizième génération: XII.2 = XIII

XIII Bijou de CHAZAL GARCIA.

° 18 V 2015.

BDE ADB

Douzième génération

Caitlin Irene EDWARDS et Daniel Alberto GARCIA

XII Caitlin Irene **EDWARDS**, *fa* Mark Harold **EDWARDS** et Merryn Clare Jannie **STAFFORD-MAYER**.

° 17 VII 1984 Edmonton, Alberta, Canada.

x 28 VII 2012 Edmonton, Daniel Alberto **GARCIA**, *fs* ...

Dont:

Treizième génération

Descendance GARCIA

XII.1 Saul **GARCIA**, *fs* Daniel Alberto **GARCIA** et Caitlin Irene **EDWARDS**.

° 31 III 2014 Edmonton, Alberta, Canada.

XII.2 Bijou de CHAZAL **GARCIA**, *fa* Daniel Alberto **GARCIA** et Caitlin Irene **EDWARDS**.

° 18 V 2015 Edmonton, Alberta, Canada.

D'Elijah MAYER et Alice MAYER à Merryn Clare Jannie STAFFORD MAYER

Sixième génération

VI Elijah MAYER, fs John MARE et Martha N...
et Alice MAYER, fa N. MAYER et Mary N....

Septième génération

VII Edward MAYER. Branche B.
et Charlotte Eugénie Mathilde de CHAZAL

Huitième génération: VII.6=VIII

VIII Edward Edgar MAYER. Sub-branche BD.
et Marie Sophia GABY.

Neuvième génération: VIII.8=IX

IX Stafford Edgar MAYER. Sub-branche BDE.
et Adèle Marie Suzanne DAYOT.

Dixième génération: IX.1=X

X Stafford George MAYER. Sub-branche BDE A.
et Marie Denise de CHAZAL.

Onzième génération: X.4=XI.

XI Merryn Clare Jannie STAFFORD-MAYER. Sub-branche BDE AD.
et Mark Harold EDWARDS, fs ...

Douzième génération X1.1=XII.

XII Rhiannon STAFFORD EDWARDS. Sub-branche BDE ADC.
et Will Henry Moore RUTHERFORD.

Treizième génération: XII.1 = XIII

XIII Yuri Bernard RUTHERFORD.

° 06 VI 2015 Alberta.

BDE ADC

Douzième génération

Rhiannon STAFFORD EDWARDS et Will Henry Moore RUTHERFORD

XII Rhiannon STAFFORD **EDWARDS**, fs Mark Harold **EDWARDS** et Merryn Clare Jannie STAFFORD-**MAYER**.

° 07 VII 1986 Edmonton.

x 26 VII 2014, Waskatenau, Alberta, Canada, Will Henry Moore **RUTHERFORD**, fs ... N.**RUTHERFORD** et ...

Dont:

Treizième génération

Descendance RUTHERFORD

XII.1 Yuri Bernard **RUTHERFORD**, fs Will Henry Moore **RUTHERFORD** et Rhiannon **STAFFORD EDWARDS**.

° 06 VI 2015 Alberta, Canada.

D'Elijah MAYER et Alice MAYER à Merryn Clare Jannie STAFFORD MAYER

Sixième génération

VI Elijah MAYER, *fs* John MARE et Martha N...
et Alice MAYER, *fa* N. MAYER et Mary N....

Septième génération

VII Edward MAYER. Branche B.
et Charlotte Eugénie Mathilde de CHAZAL

Huitième génération: VII.6=VIII

VIII Edward Edgar MAYER. *Sub-branche* BD.
et Marie Sophia GABY.

Neuvième génération: VIII.8=IX

IX Stafford Edgar MAYER. *Sub-branche* BDE.
et Adèle Marie Suzanne DAYOT.

Dixième génération: IX.2=X

X Marie Suzanne Annie MAYER. *Sub-branche* BDE B.
et

(i) Pierre Émile (de) CARCENAC.

(ii) Ernest Lyndsay Pokey DYE.

Onzième génération: IX.1=XI

XI Ghislaine Anne Marie CARCENAC. *Sub-branche* BDE BA.
et Raoul Charles Robert Henri DOGER de SPÉVILLE.

Onzième génération: IX.2=XI

XI Jacqueline CARCENAC. *Sub-branche* BDE BB.
et Desmond OGILVY.

Onzième génération: IX.3=XI

XI Susan DYE. *Postérité inconnue*.
° 18 VIII 1944.

Onzième génération: IX.3=XI

XI Josephine DYE. *Postérité inconnue*.
° 18 II 1948.

Onzième génération: IX.4=XI

XI Christopher DYE. *Postérité inconnue*.
° 31 III 1949.

BDE B

Dixième génération

(i) Marie Suzanne Annie MAYER et Pierre Émile (de) CARCENAC

(ii) Marie Suzanne Annie MAYER et Ernest Lyndsay Pokey DYE.

X Marie Suzanne Annie MAYER, *fa* Stafford Edgar MAYER et Adèle Marie Suzanne DAYOT.

° 09 III 1911, b 16 IV 1911 Ste-Thérèse. Parrain: Félix CROCQUET de ROSEMOND; marraine: Marie Denise DAYOT.

✖ 01 VIII 1996 Durban Kwa Zulu - Natal.

xr/1 21 IX 1931 Ste-Thérèse, Curepipe, île Maurice, Pierre Émile (de) **CARCENAC**⁵⁶⁷, *fs* Pierre Émile Édouard **CARCENAC**⁵⁶⁸ et Julie Antoinette **ROUILLARD**⁵⁶⁹. Dispense de religion mixte accordée (01 IX 1931), le chanoine TROTTEY reçut le consentement des époux. Témoins: l'honorable Edmond ROUILLARD, oncle de l'époux, Dr Lucien de CHAZAL, C.B.E., George MAYER, Lionel DAYOT. Réception chez MAYER, rue Duperré, Curepipe; le Dr Lucien de CHAZAL but aux époux.

x/2 12 XI 1945, Ernest Lyndsay Pokey DYE, *fs* ...

Postérité:

Onzième génération
Descendance CARCENAC

X.1 Ghislaine Anne Marie CARCENAC, *fa* Pierre Émile (de) CARCENAC et Marie Suzanne Annie MAYER.

Suit en BDE BA.XI.

° 17 XII 1932

xc 09 VI 1954 Curepipe, Raoul Charles Robert Henri DOGER de SPÉVILLE, *fs* Charles Mathieu Raoul DOGER de SPÉVILLE et Marie Lise BOURGAULT du COUDRAY.

X.2 Jacqueline CARCENAC, *fa* Pierre Émile (de) CARCENAC et Marie Suzanne Annie MAYER.

Suit en BDE BB.XI.

° 29 XII 1934.

x ca 1962 Desmond OGILVY, *fs* ...

⁵⁶⁷ Pierre Émile **CARCENAC** (*alias* de **CARCENAC**), fit d'excellentes études scientifiques à l'île Maurice et obtint une bourse pour étudier la Sylviculture à l'Imperial College of Forestry, Exeter (Angleterre) de 1925 à 1929 (*cf.* Le CERNÉEN 21 V 1929). A son retour, il fut nommé assistant-directeur du Département des Bois et Forêts (07 XI 1931). Il aurait été promu au même poste en Malaisie. ° XI 1905 Quatre-Bornes. ✖ 20 IX 1937 Kuala Lumpur (Malaisie).

⁵⁶⁸ Pierre Émile Édouard **CARCENAC, fs** Jean Pierre Antoine Auguste Édouard **CARCENAC** et Louise Léonide Constance **PILOT**. ° 19 VIII 1854, d° 30 VIII 1854 Port-Louis, Témoins: Jean Nicolas Cléomir PETIT, Jean Louis Magloire Évenor PILOT, oncle; b 30 XII 1854 Cathédrale St-Louis. Parrain: Pierre Émile CARCENAC; marraine: Adèle de CHASTEIGNER du MÉE. xc 10 X 1900 Rose-Hill, Julie Antoinette **ROUILLARD, fa** François Joachim John **ROUILLARD** et Marie Antoinette *Edmée* de CHAZAL.

⁵⁶⁹ Julie Antoinette **ROUILLARD**. Elle épouse un homme de vingt ans plus âgé qu'elle. Lorsqu'elle voit le jour en 1874, Pierre Émile Édouard **CARCENAC** est déjà étudiant à Londres. En octobre 1892, elle accompagne son père dans une longue visite à Durban où son frère Jack ou (Johnny) vient d'ouvrir un cabinet médical avec le Dr Henri DUMAT. ° 16 III 1874 Londres. ✖ 05 IV 1937 Durban (Natal).
x 10 X 1900 Rose-Hill, Pierre Émile Édouard **CARCENAC** (ci-dessus).

Cf. « Histoire généalogique de la famille CARCENAC ».

Onzième génération
Descendance DYE

X.3 Susan **DYE**, *fa* Ernest Lyndsay **DYE** et Marie Suzanne Annie **MAYER**.
° 18 VIII 1944.

X.4 Josephine **DYE**, *fa* Ernest Lyndsay **DYE** et Marie Suzanne Annie **MAYER**.
° 18 II 1948.

X.5 Christopher **DYE**, *fa* Ernest Lyndsay **DYE** et Marie Suzanne Annie **MAYER**.
° 31 III 1949.

D'Elijah MAYER et Alice MAYER à Ghislaine Anne Marie CARCENAC

Sixième génération

VI Elijah MAYER, fs John MARE et Martha N...
et Alice MAYER, fa N. MAYER et Mary N....

Septième génération

VII Edward MAYER. Branche B.
et Charlotte Eugénie Mathilde de CHAZAL

Huitième génération: VII.6=VIII

VIII Edward Edgar MAYER. Sub-branche BD.
et Marie Sophia GABY.

Neuvième génération: VIII.8=IX

IX Stafford Edgar MAYER. Sub-branche BDE.
et Adèle Marie Suzanne DAYOT.

Dixième génération: IX.2=X

X Marie Suzanne Annie MAYER. Sub-branche BDE B.
et Pierre Émile (de) CARCENAC.

Onzième génération: IX.1=XI

XI Ghislaine Anne Marie CARCENAC. Sub-branche BDE BA.
et Raoul Charles Robert Henri DOGER de SPÉVILLE.

Douzième génération: XI.1 = XII

XII Patrick DOGER de SPÉVILLE.
° 21 X 1955 Curepipe.

Douzième génération: XI.2 = XII

XII Louis DOGER de SPÉVILLE. Sub-branche BDE BAA.
et Dominique LE BRETON de La VIEUVILLE.

Douzième génération: XI.3 = XII

XII Pauline DOGER de SPÉVILLE. Sub-branche BDE BAB.
et Paul JEDZINSKI.

Douzième génération: XI.4 = XII.

XI Henri DOGER de SPÉVILLE.
Religieux de l'Ordre des Prêcheurs.
° 05 IX 1962.

BDE BA

Onzième génération

Ghislaine Anne Marie CARCENAC et Raoul Charles Robert Henri DOGER de SPÉVILLE

XI Ghislaine Anne Marie CARCENAC, fa Pierre Émile (de) **CARCENAC** et Marie Suzanne Annie **MAYER**.

° 17 XII 1932.

xc 09 VI 1954 Curepipe, Raoul Charles Robert **Henri DOGER de SPÉVILLE**⁵⁷⁰, fs Charles Mathieu **Raoul DOGER de SPÉVILLE**⁵⁷¹ et Marie Lise **BOURGAULT du COUDRAY**.

Dont:

Douzième génération

Descendance DOGER de SPÉVILLE

XI.1 Patrick DOGER de SPÉVILLE, fs Raoul Charles Robert **Henri DOGER de SPÉVILLE** et Ghislaine Anne Marie **CARCENAC**.
° 21 X 1955 Curepipe.

XI.2 Louis DOGER de SPÉVILLE, fs Raoul Charles Robert **Henri DOGER de SPÉVILLE** et Ghislaine Anne Marie **CARCENAC**.

Suit en BDE BAA.XII.

° 19 VI 1957 Curepipe.

x 18 IX 1981 Curepipe, Dominique **LE BRETON de La VIEUVILLE**, fa Louis Roger **LE BRETON de La VIEUVILLE** et Christiane **VITRY AUDIBERT**.

XI.3 Pauline DOGER de SPÉVILLE, fs Raoul Charles Robert **Henri DOGER de SPÉVILLE** et Ghislaine Anne Marie **CARCENAC**.

Suit en BDE BAB.XII.

° 19 VI 1957 Curepipe

xc 29 XI 1976 Le Mapou, Paul **JEDZINSKI**, fs Joseph **JEDZINSKI** et Sylvia **TAYLER**. Témoin: Jacques **WIEHE**, architecte.

xr 03 XII 1976 chapelle de Cap-Malheureux.

X.4 Henri DOGER de SPÉVILLE, fs Raoul Charles Robert **Henri DOGER de SPÉVILLE** et Ghislaine Anne Marie **CARCENAC**,

Profession dans l'Ordre des Prêcheurs, 28 septembre 1985 Toulouse (Haute-Garonne). Ordination sacerdotale 23 juin 1990 Toulouse. Passa un temps à l'Abbaye de Solesmes (Sarthe).

° 05 IX 1962 Curepipe, b 28 IX 1962 Ste-Thérèse.

⁵⁷⁰ Raoul Charles Robert **Henri DOGER de SPÉVILLE**, ° 07 IV 1928, d° 14 IV 1928 Curepipe; ✕ 27 II 2013 Curepipe.

⁵⁷¹ Charles Mathieu **Raoul DOGER de SPÉVILLE**, fs Charles Édouard Marc Nicolas **DOGER de SPÉVILLE** et Marie Amélie **FOUQUEREAUX**. Une ordonnance de E. DESMARAIS, magistrat du District de Moka, l'autorisa (08 VIII 1906) à insérer la particule "de" entre DOGER et SPÉVILLE, omise dans sa déclaration de naissance. ° 04 XI 1884 La Malmaison, d° 03 XII 1884 Moka. Témoins: Auguste ROUILLON, négociant, C. DOORGACHURN, garçon de course; b 21 XII 1884 St-Pierre-ès-Liens. Parrain: Mathieu SIRVAN; marraine: dame Arthur DOGER de SPÉVILLE. ✕ 15 VI 1958, i✕ cimetière Bigara. xc 27 I 1913 Curepipe, Plaines-Wilhems, Marie Lise **BOURGAULT du COUDRAY**, fa René **BOURGAULT du COUDRAY** et Jenny **BOURGAULT du COUDRAY**. xr 27 I 1913 Ste-Thérèse. Témoins: Louis Charles Adrien DOGER de SPÉVILLE, Charles Marie Édouard DOGER de SPÉVILLE, André **BOURGAULT du COUDRAY**, Gabriel REGNARD.

Cf. Patrick HAREL: « Histoire généalogique des DOGER de SPÉVILLE et de VECKRANGES ».

D'*Elijah* MAYER et Alice MAYER à *Louis* DOGER de SPÉVILLE

Sixième génération

VI *Elijah* MAYER, *fs* John MARE et Martha N...
et Alice MAYER, *fa* N. MAYER et Mary N....

Septième génération

VII Edward MAYER. Branche B.
et Charlotte Eugénie Mathilde de CHAZAL

Huitième génération: VII.6=VIII

VIII Edward Edgar MAYER. *Sub-branche* BD.
et Marie Sophia GABY.

Neuvième génération: VIII.8=IX

IX Stafford Edgar MAYER. *Sub-branche* BDE.
et Adèle Marie Suzanne DAYOT.

Dixième génération: IX.2=X

X Marie Suzanne Annie MAYER. *Sub-branche* BDE B.
et Pierre Émile (de) CARCENAC.

Onzième génération: IX.1=XI

XI *Ghislaine* Anne Marie CARCENAC. *Sub-branche* BDE BA.
et Raoul Charles Robert *Henri* DOGER de SPÉVILLE.

Douzième génération: XI.2 = XII

XII Louis DOGER de SPÉVILLE. *Sub-branche* BDE BAA.
et Dominique LE BRETON de La VIEUVILLE.

Treizième génération: XII.1 = XIII

XIII Amaury DOGER de SPÉVILLE. *Sub-branche* BDE BAA A.
et Anik MOISANT PELLETIER.

Treizième génération: XII.2 = XIII

XIII Yannick DOGER de SPÉVILLE. *Sub-branche* BDE BAA B
et Christelle MAROT.

Treizième génération: XII.3 = XIII

XIII Christophe DOGER de SPÉVILLE.
° 12 IX 1991 île Maurice.

BDE BAA

Douzième génération

Louis DOGER de SPÉVILLE et Dominique LE BRETON de La VIEUVILLE

XII Louis DOGER de SPÉVILLE, *fs* Raoul Charles Robert *Henri* DOGER de SPÉVILLE et *Ghislaine* Anne Marie CARCENAC.

Frère jumeau de Pauline.

° 19 VI 1957 Curepipe.

x 18 IX 1981 Curepipe, Dominique LE BRETON de La VIEUVILLE⁵⁷², *fa* Louis Roger LE BRETON de La VIEUVILLE⁵⁷³
et Christiane VITRY AUDIBERT.

Dont:

Treizième génération

XII.1 Amaury DOGER de SPÉVILLE, *fs* Louis DOGER de SPÉVILLE et Dominique LE BRETON de La VIEUVILLE.

Suit en BDE BAA A.XIII.

° 22 IX 1983 île Maurice.

x 03 IX 2011 St-Joseph-du-Lac, Québec, Canada, Anik MOISANT PELLETIER, *fa* Raymond PELLETIER et Lorraine MOISANT.

XII.2 Yannick DOGER de SPÉVILLE, *fs* Louis DOGER de SPÉVILLE et Dominique LE BRETON de La VIEUVILLE.

° 26 IV 1986 île Maurice.

x 27 IX 2013 Christelle MAROT⁵⁷⁴, *fa* Christian MAROT et Véronique GALLET.

XII.3 Christophe DOGER de SPÉVILLE, *fs* Louis DOGER de SPÉVILLE et Dominique LE BRETON de La VIEUVILLE.

° 12 IX 1991 île Maurice.

⁵⁷² Dominique LE BRETON de La VIEUVILLE, ° 15 XII 1962 Curepipe.

⁵⁷³ Roger LE BRETON de La VIEUVILLE, *fs* Albert Marie Gustave Louis *Louloute* LE BRETON de La VIEUVILLE et Épaminondas Marie Antoinette Madeleine HUGUES. ° 04 II 1929 Curepipe. ✱ 21 V 2006 Curepipe. x 06 X 1952 Christiane VITRY AUDIBERT (° 02 I 1932), *fa* Marie Louis *Marcel* AUDIBERT et Marie Denise VITRY.

Cf. Françoise Micouin et Patrick HAREL: « De St Malo à l'Isle de France, tome 2: La famille LE BRETON ».

⁵⁷⁴ Christelle MAROT, ° 14 VIII 1985.

D' *Elijah* MAYER et Alice MAYER à *Amaury* DOGER de SPÉVILLE

Sixième génération

VI *Elijah* MAYER, *fs* John MARE et Martha N...
et Alice MAYER, *fa* N. MAYER et Mary N....

Septième génération

VII Edward MAYER. Branche B.
et Charlotte Eugénie Mathilde de CHAZAL

Huitième génération: VII.6=VIII

VIII Edward Edgar MAYER. *Sub-branche* BD.
et Marie Sophia GABY.

Neuvième génération: VIII.8=IX

IX Stafford Edgar MAYER. *Sub-branche* BDE.
et Adèle Marie Suzanne DAYOT.

Dixième génération: IX.2=X

X Marie Suzanne Annie MAYER. *Sub-branche* BDE B.
et Pierre Émile (de) CARCENAC.

Onzième génération: IX.1=XI

XI *Ghislaine* Anne Marie CARCENAC. *Sub-branche* BDE BA.
et Raoul Charles Robert *Henri* DOGER de SPÉVILLE.

Douzième génération: XI.2 = XII

XII Louis DOGER de SPÉVILLE. *Sub-branche* BDE BAA.
et Dominique LE BRETON de La VIEUVILLE.

Treizième génération: XII.1 = XIII

XIII *Amaury* DOGER de SPÉVILLE. *Sub-branche* BDE BAA A.
et Anik MOISANT PELLETIER.

Quatorzième génération XIII.1 = XIV

XIV Alexy DOGER de SPÉVILLE.
° 12 XI 2012.

BDE BAA A

Treizième génération

Amaury DOGER de SPÉVILLE et Anik MOISANT PELLETIER

XIII *Amaury* DOGER de SPÉVILLE, *fs* Louis DOGER de SPÉVILLE et Dominique LE BRETON de La VIEUVILLE.

° 22 IX 1983 île Maurice.

xr 03 IX 2011 St-Joseph-du-Lac, Québec, Canada, Anik MOISANT PELLETIER, *fa* Raymond PELLETIER et Lorraine MOISANT.

Dont:

Quatorzième génération

XIII.1 Alexy DOGER de SPÉVILLE, *fs* *Amaury* DOGER de SPÉVILLE et Anik PELLETIER.

° 12 XI 2012 Montréal, Canada.

D'*Elijah* MAYER et Alice MAYER à *Pauline* DOGER de SPÉVILLE

Sixième génération

VI *Elijah* MAYER, *fs* John MARE et Martha N...
et Alice MAYER, *fa* N. MAYER et Mary N....

Septième génération

VII Edward MAYER. Branche B.
et Charlotte Eugénie Mathilde de CHAZAL

Huitième génération: VII.6=VIII

VIII Edward Edgar MAYER. *Sub*-branche BD.
et Marie Sophia GABY.

Neuvième génération: VIII.8=IX

IX Stafford Edgar MAYER. *Sub*-branche BDE.
et Adèle Marie Suzanne DAYOT.

Dixième génération: IX.2=X

X Marie Suzanne Annie MAYER. *Sub*-branche BDE B.
et Pierre Émile (de) CARCENAC.

Onzième génération: IX.1=XI

XI *Ghislaine* Anne Marie CARCENAC. *Sub*-branche BDE BA.
et Raoul Charles Robert *Henri* DOGER de SPÉVILLE.

Douzième génération: XI.3 = XII

XII *Pauline* DOGER de SPÉVILLE. *Sub* branche BDE BAB.
et Paul JEDZINSKI.

Treizième génération XII.1 = XIII

XIII Dont Natacha JEDZINSKI.
° 14 XI 1982.

Treizième génération XII.2 = XIII

XIII Clara JEDZINSKI.
° 17 V 1986.

Treizième génération XII.1 = XIII

XIII .Alice JEDZINSKI.
° 15 VIII 1989.

BDE BAB

Douzième génération

XII *Pauline* DOGER de SPÉVILLE, *fs* Raoul Charles Robert *Henri* DOGER de SPÉVILLE et *Ghislaine* Anne Marie CARCENAC.

° 19 VI 1957 Curepipe

xc 29 XI 1976 Le Mapou, Paul JEDZINSKI⁵⁷⁵, *fs* Joseph JEDZINSKI et Sylvia TAYLOR. Témoin: Jacques WIEHE, architecte.

xr 03 XII 1976 chapelle de Cap-Malheureux.

✕

Enfants:

Treizième génération

Descendance JEDZINSKI

XII.1 Dont Natacha JEDZINSKI, *fa* Paul JEDZINSKI et *Pauline* DOGER de SPÉVILLE.

Sans alliance en 2016

° 14 XI 1982.

XII.2 Clara JEDZINSKI, *fa* Paul JEDZINSKI et *Pauline* DOGER de SPÉVILLE.

° 17 V 1986.

Relation avec Joshua N...

Dont:

XII.2.1 Isabelle JEDZINSKI.

° 21 X 2014.

XII.2.2 N... JEDZINSKI.

° ... VIII 2016.

XII.3 .Alice JEDZINSKI, *fa* Paul JEDZINSKI et *Pauline* DOGER de SPÉVILLE.

° 15 VIII 1989.

⁵⁷⁵ Paul JEDZINSKI, ° 08 IX 1949 Londres.

D'Elijah MAYER et Alice MAYER à Jacqueline CARCENAC

Sixième génération

VI Elijah MAYER, *fs* John MARE et Martha N...
et Alice MAYER, *fa* N. MAYER et Mary N....

Septième génération

VII Edward MAYER. Branche B.
et Charlotte Eugénie Mathilde de CHAZAL

Huitième génération: VII.6=VIII

VIII Edward Edgar MAYER. *Sub-branche* BD.
et Marie Sophia GABY.

Neuvième génération: VIII.8=IX

IX Stafford Edgar MAYER. *Sub-branche* BDE.
et Adèle Marie Suzanne DAYOT.

Dixième génération: IX.2=X

X Marie Suzanne Annie MAYER. *Sub-branche* BDE B.
et Pierre Émile (de) CARCENAC.

Onzième génération: IX.2 = XI

XI Jacqueline CARCENAC. *Sub-branche* BDE BB.
et Desmond OGILVY.

Douzième génération: XI.1 = XII

XII Sarah OGILVY. *Sub-branche* BDE BBA
et 1989 D. COHEN.

Douzième génération: XI.2 = XII

XII Jonathan OGILVY. Alliance et postérité inconnues.
° 1968.

BDE BB

Onzième génération

Jacqueline CARCENAC et Desmond OGILVY

XI Jacqueline **CARCENAC**, *fa* Pierre Émile (de) **CARCENAC** et Marie Suzanne Annie **MAYER**.

° 29 XII 1934.

x ca 1962 Desmond **OGILVY**, *fs* ...

Dont:

Douzième génération

Descendance OGILVY

XI.1 Sarah **OGILVY**, *fa* Desmond **OGILVY** et Jacqueline **CARCENAC**.

Suit en BDE BBA.XII.

° 1965.

x 1989 D. **COHEN**, *fs* ...

XI.2 Jonathan **OGILVY**, *fs* Desmond **OGILVY** et Jacqueline **CARCENAC**.

° 1968.

BDE BBA

Douzième génération

Sarah OGILVY et D. COHEN

XII Sarah **OGILVY**, *fa* Desmond **OGILVY** et Jacqueline **CARCENAC**.

° 1965.

x 1989 D. **COHEN**, *fs* ...

Dont:

Treizième génération

Descendance COHEN

XII.1 Jessica **COHEN**, *fa* D. **COHEN** et Sarah **OGILVY**.

° 1993.

D'*Elijah* MAYER et Alice MAYER à Herbert Alfred Bertie MAYER

Sixième génération

VI *Elijah* MAYER, *fs* John MARE et Martha N...
et Alice MAYER, *fa* N. MAYER et Mary N....

Septième génération

VII Edward MAYER. Branche B.
et Charlotte Eugénie Mathilde de CHAZAL

Huitième génération: VII.6 = VIII

VIII Edward Edgar MAYER. *Sub-branche* BD.
et Marie Sophia GABY.

Neuvième génération: VIII.8 = IX

IX Stafford Edgar MAYER. *Sub-branche* BDE.
et Adèle Marie Suzanne DAYOT.

Dixième génération: IX.2 = X

X Herbert *Alfred Bertie* MAYER. *Sub-branche* BDE C.
et Lise AUDIBERT.

Onzième génération: X.1=XI.

XI Robert *Bob* MAYER. *Sub-branche* BDE CA.
et Pam BOSWELL

Onzième génération: X.2=XI.

XI Ivy MAYER. *Sub-branche* BDE CB.

et

(i) Clément ULCOQ.

(ii) Marie Élysée Maurice *Dakar* DOGER de SPÉVILLE.

Onzième génération: X.3=XI.

XI Shirley MAYER. Alliance et postérité inconnues.
° 26 VI 1948.

Onzième génération: X.4=XI.

XI Michael *Micky* ou *Mike* MAYER. *Sub-branche* BDE CC.
et Aurien REES.

Onzième génération: X.5=XI.

XI.5 Christine MAYER. Sans postérité.
° 25 I 1952

* ..1983.

BDE C

Dixième génération

Stafford Edgar MAYER et Adèle Marie Suzanne DAYOT

X Herbert Alfred *Bertie* MAYER, *fs* Stafford Edgar MAYER et Adèle Marie Suzanne DAYOT.

° 11 IV 1913.

✳ 28 XI 2002 Durban, Kwa Zulu - Natal.

x 16 VII 1937 (fiançailles 10 V 1937), Lise AUDIBERT⁵⁷⁶, *fa* Marie François *Gustave* AUDIBERT⁵⁷⁷ et Marie Louise *Irène* FROMET de ROSNAY.

Dont:

Onzième génération

X.1 Robert *Bob* MAYER, *fs* Herbert Alfred *Bertie* MAYER et Lise AUDIBERT.

Suit en BDE CA.XI.

° 24 III 1938.

✳ 02 VI 2014 Durban, Kwa Zulu-Natal.

x ... Pamela *Pam* BOSWELL, *fa* Conrad Ivan BOSWELL et Freda LOWE.

X.2 Ivy MAYER, *fa* Herbert Alfred *Bertie* MAYER et Lise AUDIBERT.

Suit en BDE CB.XI.

° 23 XI 1940.

x/1 ca 1962 Clément ULCOQ *fs* Clément *Antoine* ULCOQ et Marie Marguerite COUVE.

x/2 .. 1990 Marie Élysée Maurice *Dakar* DOGER de SPÉVILLE, *fs* Maurice DOGER de SPÉVILLE et Lise MONTOCCHIO.

⁵⁷⁶ Lise AUDIBERT, ° 13 III 1917, ✳ 28 VII 2002.

⁵⁷⁷ Marie François *Gustave* AUDIBERT, *fs* Alexandre *Gustave* AUDIBERT et Marie Joséphine Angèle DUPIN. ° 03 XII 1879, b 02 I 1880 Ste-Thérèse. Parrain: Alex GOURÈGE; marraine: C. GOURÈGE. ✳ 18 V 1958, i✳ cimetière Bigara. xc 11 IV 1907 Curepipe, Plaines-Wilhems (Reg 1 f°22), Marie Louise Irène FROMET de ROSNAY. xr 08 IV 1907 Ste-Thérèse. Témoins: Georges AUBIN, Raoul AUDIBERT, Alex de ROSNAY, Alcide de COMARMOND.

Alexandre *Gustave* AUDIBERT, *fs* Antoine Alexandre Médéric AUDIBERT et Adèle Constance Félicité RAFFRAY. Ses restes arrivèrent (02 XII 1925) par l'*Amiral-Pierre* et furent transportées au domicile de son beau-frère Georges AUBIN, rue Pope Hennessy, Port Louis. ° 24 III 1845, d° 28 III 1845 Port-Louis. Témoins: Joseph Julien LANGLOIS, cousin, François Alfred PAILLOT, rentier. ✳ 13 XI 1925 Tananarive (Paris?), i✳ 03 XII 1929 cimetière de Pamplemousse. Messe de requiem 03 XII 1929 Cathédrale St-Louis par le R. P. SYLVAND, le R. P. PIVAUT, diacre et le R. P. STREICHER, sous-diacre. Tenaient les cordons du poêle Alfred ROUSSET, Albert DARUTY de GRANDPRÉ, R. LIONNET, W. James LE BLANC, René MAIGROT, André LACOSTE. xr 10 II 1876 Cathédrale St-Louis, Marie Joséphine Angèle DUPIN, *fa* Henri Jules DUPIN et Appoline Pélagie LABLACHE. Témoins: Antoine MOREL, propriétaire au Mapou, Victor DUPIN, propriétaire à Flacq, Ange REGNARD, administrateur à Flacq, Georges AUBIN, propriétaire aux Pamplemousses. xc 10 II 1876 Plaines-Wilhems (Reg 1 f°41).

Antoine Alexandre Médéric AUDIBERT, *fs* Antoine Sauveur Thomas AUDIBERT et Marie Joséphe SAVY. ° 1810 île Mahé (il avait 7 ans recensement 1818) Seychelles. ✳ ... xc 16 XI 1839 Rivière-du-Rempart, Adèle Constance Félicité RAFFRAY, *fa* Guillaume Olivier RAFFRAY et Constance FIGETTE. Témoins: Jean Joseph AUDIBERT, commerçant, François AUDIBERT, commerçant, René Raymond RAFFRAY, Émilien Guillaume RAFFRAY. xr 16 XI 1839 St-François-d'Assise. Témoins: les mêmes.

Cf. Heulwen POOL et Patrick HAREL: « Familles des Seychelles et des Mascareignes » tome 1.

X.3 Shirley **MAYER**, *fa* Herbert Alfred *Bertie* **MAYER** et Lise **AUDIBERT**.

° 26 VI 1948.

Alliance et postérité inconnues (2016)

X.4 Michael *Micky* ou *Mike* **MAYER**, *fs* Herbert Alfred *Bertie* **MAYER** et Lise **AUDIBERT**.

Suit en BDE CB.XI.

° 24 V 1950.

x 13 XII 1900 Durban, Aurien **REES**, *fa* ...

X.5 Christine **MAYER**, *fa* Herbert Alfred *Bertie* **MAYER** et Lise **AUDIBERT**.

° 25 I 1952

✕ ..1983.

D' *Elijah* MAYER et Alice MAYER à Robert *Bob* MAYER

Sixième génération

VI *Elijah* MAYER, *fs* John MARE et Martha N...
et Alice MAYER, *fa* N. MAYER et Mary N....

Septième génération

VII Edward MAYER. Branche B.
et Charlotte Eugénie Mathilde de CHAZAL

Huitième génération: VII.6 = VIII

VIII Edward Edgar MAYER. *Sub-branche* BD.
et Marie Sophia GABY.

Neuvième génération: VIII.8 = IX

IX Stafford Edgar MAYER. *Sub-branche* BDE.
et Adèle Marie Suzanne DAYOT.

Dixième génération: IX.2 = X

X Herbert *Alfred Bertie* MAYER. *Sub-branche* BDE C.
et Lise AUDIBERT.

Onzième génération: X.1 = XI

XI Robert *Bob* MAYER. *Sub-branche* BDE CA.
et *Pam* BOSWELL.

Douzième génération XI.1 = XII

XII Allison MAYER. *Sub-branche* BDE CA. Postérité inconnue
et Michael *Mike* BENNETT.

Douzième génération XI.2 = XII

XII Karen MAYER. Alliance et postérité inconnues.
° 03 XII 1963 Durban.

Douzième génération XI.3 = XII

XII Marc MAYER Alliance et postérité inconnues.
° 18 VII 1965 Durban

BDE CA

Onzième génération

Robert *Bob* MAYER et Pamela *Pam* BOSWELL

XI Robert *Bob* MAYER, *fs* Herbert Alfred *Bertie* MAYER et Lise AUDIBERT.

° 24 III 1938.

✕ 02 VI 2014 Durban, Kwa Zulu-Natal.

x ... Pamela *Pam* BOSWELL⁵⁷⁸, *fa* Conrad Ivan BOSWELL et Freda LOWE.

Dont:

Douzième génération

Robert Bob MAYER et Pamela Pam BOSWELL

XI.1 Allison MAYER. *fa* Robert *Bob* MAYER et Pamela *Pam* BOSWELL.

° 08 I 1962 Durban.

✕ 16 I 2010.

x ... Michael *Mike* BENNETT, *fs* ...

XI.2 Karen MAYER. *fa* Robert *Bob* MAYER et Pamela *Pam* BOSWELL.

° 03 XII 1963 Durban

XI.3 Marc MAYER, *fa* Robert *Bob* MAYER et Pamela *Pam* BOSWELL.

° 18 VII 1965 Durban

⁵⁷⁸ Pamela BOSWELL, ° 17 I 1938 Durban; ✕ 19 III 2015 Durban.

D'Elijah MAYER et Alice MAYER à Ivy MAYER

Sixième génération

VI Elijah MAYER, *fs* John MARE et Martha N...
et Alice MAYER, *fa* N. MAYER et Mary N....

Septième génération

VII Edward MAYER. Branche B.
et Charlotte Eugénie Mathilde de CHAZAL

Huitième génération: VII.6 = VIII

VIII Edward Edgar MAYER. *Sub-branche* BD.
et Marie Sophia GABY.

Neuvième génération: VIII.8 = IX

IX Stafford Edgar MAYER. *Sub-branche* BDE.
et Adèle Marie Suzanne DAYOT.

Dixième génération: IX.2 = X

X Herbert *Alfred Bertie* MAYER. *Sub-branche* BDE C.
et Lise AUDIBERT.

Onzième génération: X.2=XI.

XI Ivy MAYER. *Sub-branche* BDE CB.
et

(i) Clément ULCOQ.

(ii) Marie Élysée Maurice *Dakar* DOGER de SPÉVILLE.

Douzième génération XI.1 = XII

XII Diana ULCOQ.

° 20 V 1962; ✕ (3 ans) 21 VI 1965.

Douzième génération XI.2 = XII

XII Eric ULCOQ. Alliance et postérité inconnues
° 14 I 1964.

Douzième génération XI.3 = XII

XII Denis ULCOQ. *Sub-branche* BDE CBB.
et Virginie RIBET.

BDE CB

Onzième génération

Ivy MAYER et Clément ULCOQ

XI Ivy MAYER, *fa* Herbert Alfred *Bertie* MAYER et Lise AUDIBERT.

° 23 XI 1940.

x/1 ca 1962 Clément **ULCOQ**⁵⁷⁹, *fs* Clément *Antoine* **ULCOQ**⁵⁸⁰ et Marie Marguerite **COUVE**.

x/2 .. 1990 Marie Élysée Maurice *Dakar* **DOGER de SPÉVILLE**⁵⁸¹, *fs* Maurice **DOGER de SPÉVILLE** et Lise **MONTOCCHIO**.

Enfants:

Douzième génération
Descendance ULCOQ

XI.1 Diana ULCOQ, *fa* Clément **ULCOQ** et Ivy **MAYER**.

° 20 V 1962.

✕ (3 ans) 21 VI 1965; absoute 22 VI 1965 Ste-Thérèse, i✕ cimetière Bigara.

XI.2 Eric ULCOQ, *fs* Clément **ULCOQ** et Ivy **MAYER**.

° 14 I 1964.

Alliance et postérité inconnues.

XI.3 Denis ULCOQ, *fs* Clément **ULCOQ** et Ivy **MAYER**.

Suit en BDE CBB XII.

° 19 IV 1968.

x ca 1994 Virginie **RIBET**, *fa* Jacques **RIBET** et Christine **VIGIER de LATOUR**.

✕ 10 II 2010.

⁵⁷⁹ Clément **ULCOQ**, *fs* Clément *Antoine* **ULCOQ** et Marie Marguerite **COUVE**. ° 26 IV 1921. ✕ 13 II 1989, i✕ cimetière Bigara.

x/1 24 I 1944 Curepipe (remerciements à Alain MATHIEU) Janine **SAUZIER**, *fa* Marie Épaminondas *Maxime* **SAUZIER** et Marie Thérèse *Suzanne* **LE MAIRE**. x/2 (veuf) ...1962 Ivy **MAYER**, *fa* Herbert **MAYER** et Lise **AUDIBERT**.

⁵⁸⁰ Clément *Antoine* **ULCOQ**, *fs* Pierre Aristide *Antoine* **ULCOQ** et Angèle **GAUBERT**. ° 12 VI 1891, b Ste-Thérèse. ✕ 24 VII 1967, i✕ cimetière de l'Ouest. xr 01 X 1917 Ste-Thérèse, Marie Marguerite **COUVE**, *fa* Joseph Alfred **COUVE** et Agnès Anna **LE MAIRE**. Témoins: Marcel **ULCOQ**, Arthur de BISSY, Joseph **LE MAIRE**, Villiers **FEUILHERADE**.

⁵⁸¹ Marie Élysée *Maurice* "Dakar" **DOGER de SPÉVILLE**, *fs* Pierre Hector Julien *Maurice* **DOGER de SPÉVILLE** et Marie Joséphine Lise **MONTOCCHIO**. Notaire. Fit une brève carrière politique au sein du Parti Mauricien aux côtés de Jules KOENIG. Ne fut jamais député mais fut conseiller municipal de la Municipalité de Beau-Bassin & Rose-Hill. ° 07 V 1924, d° 15 VI 1924 Moka (Reg 1 f°269); b 07 V 1924 St-Pierre-ès-Liens. Parrain: Charles Louis Élysée **DOGER de SPÉVILLE**; marraine: Marie Anne Simone **MONTOCCHIO**. ✕ 13 IV 1995 (cancer) Rivière-Noire. x/1 07 X 1946 Notre-Dame-de-Lourdes, Marie Philomène Thérèse *Jacqueline* **BROUSSE de GERSIGNY**, *fa* Joseph Georges **BROUSSE de GERSIGNY** et Eugénie Fanny Philomène Sarah *Myriam* **SINGERY**. x/2 .. 1990, Ivy **MAYER**, *fa* Herbert Alfred *Bertie* **MAYER** et Lise **AUDIBERT**.

Pierre Hector Julien *Maurice* **DOGER de SPÉVILLE**, *fs* Henri Élysée **DOGER de SPÉVILLE** et Marie Marguerite **CLARENC**. Établi à Durban (Afrique-du-Sud). ° 26 IX 1896 St-Pierre, d° 11 VII 1896 Moka (Reg 1 f°284). Témoins: Louis NOËL, courtier juré, Julien Pierre **DOGER de SPÉVILLE**, ingénieur agricole; b 15 VIII 1896 St-Pierre-ès-Liens. Parrain: Julien **DOGER de SPÉVILLE**; marraine: Emma **CLARENC**. ✕.... xc 28 II 1923 Moka (Reg 1 f°13) Marie Joséphine Lise **MONTOCCHIO**, *fa* Pierre Marie Joseph *Fernand* **MONTOCCHIO** et Jenny Marie Camille **LECLÉZIO**. xr 28 II 1923 St-Pierre-ès-Liens.

BDE CBB
Douzième génération
Denis ULCOQ et Virginie RIBET

XII Denis **ULCOQ**, fs Clément **ULCOQ** et Ivy **MAYER**.

Voir sa biographie sur le WEB. De 1987 – 1989 Junior Property Underwriter, Swan Insurance Co. Ltd, île Maurice. Il passe à Londres où de septembre 1989 à octobre 1990, il est None Marine Broker chez Alexander Howden Reinsurance. De 1990 à 1991, il est stagiaire simultanément en underwriting international engineering business à la Royal Reinsurance Co. Ltd - Engineering Department; et comme "reinsurance property trainee underwriter" à la Mercantile & General Reinsurance Co. Ltd. Il rentre à l'île Maurice en 1992, où il occupe plusieurs postes notamment à Swan Insurance Company Limited de janvier 1992 – janvier 1994; à Valuers & Assessors Co. Ltd - Subsidiary of City Brokers Ltd. de février à juillet 1994. D'août 1994 à mars 2006, il est Partner & Director chez Gras Savoye Brokers & Consultants Limited. etc...

En 2016, il résidait en Nouvelle-Zélande.

° 19 IV 1968.

x ca 1994 Virginie **RIBET**⁵⁸², fa Jacques **RIBET** et Christine **VIGIER de LATOUR**.

✕ 10 II 2010.

Dont:

Treizième génération

XII.1 Savanna **ULCOQ**, fa Denis **ULCOQ** et Virginie **RIBET**.

° ... 1995.

XII.2 Boris **ULCOQ**, fa Denis **ULCOQ** et Virginie **RIBET**.

° ... 2001.

⁵⁸² Virginie **RIBET**, fa Jacques **RIBET** et Christine **VIGIER de LATOUR**. ° 14 II 1976. x/1 ... Denis **ULCOQ**, fs Clément **ULCOQ** et Ivy **MAYER**. ✕ 10 II 2010. x/2 20 VIII 2010, Olivier **DOGER de SPÉVILLE**, fs Yves **DOGER de SPÉVILLE** et Marie Danielle **DESVAUX de MARIGNY**.

D'*Elijah* MAYER et Alice MAYER à Herbert Alfred Bertie MAYER

Sixième génération

VI *Elijah* MAYER, *fs* John MARE et Martha N...
et Alice MAYER, *fa* N. MAYER et Mary N....

Septième génération

VII Edward MAYER. Branche B.
et Charlotte Eugénie Mathilde de CHAZAL

Huitième génération: VII.6 = VIII

VIII Edward Edgar MAYER. *Sub-branche* BD.
et Marie Sophia GABY.

Neuvième génération: VIII.8 = IX

IX Stafford Edgar MAYER. *Sub-branche* BDE.
et Adèle Marie Suzanne DAYOT.

Dixième génération: IX.2 = X

X Herbert *Alfred Bertie* MAYER. *Sub-branche* BDE C.
et Lise AUDIBERT.

Onzième génération: X.4=XI.

XI Michael *Micky* ou *Mike* MAYER. *Sub-branche* BDE CC.
et Aurien REES.

Douzième génération: XI.1 = XII

XII Ashley MAYER. Alliance et postérité inconnues.
° 08 XII 1984 Durban

BDE CB

Onzième génération

Michael *Micky* ou *Mike* MAYER et Aurien REES

XI Michael *Micky* ou *Mike* **MAYER**, *fs* Herbert Alfred *Bertie* **MAYER** et Lise **AUDIBERT**.

° 24 V 1950.

x 13 XII 1900 Durban, Aurien **REES**, *fa* ...

Dont:

Douzième génération

XI.1 Ashley **MAYER**, *fs* Michael Mike **MAYER** et Aurien **REES**.

° 08 XII 1984 Durban

D'Elijah MAYER et Alice MAYER à James Allen MAYER

Sixième génération

VI Elijah MAYER, fs John MARE et Martha N...
et Alice MAYER, fa N. MAYER et Mary N....

Septième génération

VII Edward MAYER. Branche B.
et Charlotte Eugénie Mathilde de CHAZAL

Huitième génération: VII.6 = VIII

VIII Edward Edgar MAYER. Sub-branche BD.
et Marie Sophia GABY.

Neuvième génération: VIII.9 = IX

IX James Allen MAYER. Sub-branche BDF.
et Françoise Marie Marguerite AUDIBERT.

Dixième génération: IX.1 = X

X Paul Claude MAYER. *Sans postérité.*
et Antoinette Éliane Lilian de CHAZAL.

Dixième génération: IX.2 = X

X Marie Simone MAYER. Sub-branche BDF A.
et André de CHASTEAUNEUF.

Dixième génération: IX.3 = X

X Pierre Roger MAYER. Sub-branche BDF B.
et Doris MATHEWS, fa ...

Dixième génération: IX.4 = X

X Michel Frank Franky MAYER. Sub-branche BDF C.
et Thérèse GENEVE.

Dixième génération: IX.5 = X

X James Allen MAYER. Sub-branche BDF D.
et Marie Julie Arlette MARRIER d'UNIENVILLE.

Dixième génération: IX.6 = X

X Alfred Joseph Freddy MAYER. Sub-branche BDF E.
et Anne-Marie Claire CHAROUX.

Dixième génération: IX.7 = X

X Marie Joseph Malcy MAYER. Sub-branche BDF F.
et Johannes Christian BOTHA.

Dixième génération: IX.8 = X

X Marie Marguerite Eda MAYER. Sub-branche BDF G.
et Joseph Jean Cyril LAGESSE.

Dixième génération: IX.9 = X

X Joseph Edwin Henry MAYER. Sub-branche BDF H.
et Marie Thérèse Claude BRUNEAU.

Dixième génération: IX.10 = X

X Marie Thérèse Sybille MAYER. Sub-branche BDF I
et François Jacques LAGESSE.

BDF

Neuvième génération

James Allen MAYER et Françoise Marie Marguerite AUDIBERT

IX James Allen MAYER fs Edward Edgar MAYER et Marie Sophia GABY.

° 15 VIII 1887 Vacoas.

✱ 31 X 1956 Vacoas, i✱ cimetière de Phoenix.

xr 19 VI 1911 Ste-Thérèse, Françoise Marie Marguerite AUDIBERT⁵⁸³, fa François Alexandre Thomy AUDIBERT⁵⁸⁴ et Laure Françoise Célestine CAROSIN. Témoins: Georges MAYER, Wilfrid MAYER, Gabriel AUDIBERT, Gabriel MARTIN.

xc 19 VI 1911 Plaines-Wilhems.

Dix enfants:

Dixième génération MAYER

IX.1 Paul Claude MAYER, fs James Allen MAYER et Françoise Marie Marguerite AUDIBERT.

Sans postérité.

° 16 VI 1912.

✱ 31 III 1994 Quatre-Bornes, i✱ cimetière Bigara.

xr 16 VII 1937 Notre-Dame-de-la-Visitation, Antoinette Éliane Lilian de CHAZAL⁵⁸⁵, fa Rivaltz de CHAZAL et Louise Hortense Jeanne MARRIER d'UNIENVILLE. L'abbé CANNING reçut le consentement des époux. Témoins: Roger MARRIER d'UNIENVILLE, Jean de CHAZAL, Philippe CAROSIN; Wilfrid MAYER, Gabriel MARTIN, oncles du marié. Chants: Melle Emma de CHAZAL (*Pater*). Réunion chez Rivaltz de CHAZAL à Floréal. Roger MARRIER d'UNIENVILLE porta le toast aux mariés. In Le RADICAL.

⁵⁸³ Françoise Marie Marguerite AUDIBERT, ° 15 IV 1889 Quatre-Bornes; ✱ 08 I 1967, i✱ cimetière de Phoenix.

⁵⁸⁴ François Alexandre Thomy AUDIBERT fs Joseph Antoine AUDIBERT, négociant, natif des Seychelles, et Claudine Marie Égérie COMARMOND, Commerçant. Administrateur (1909) de l'établissement sucrier St-Félix, quartier de la Savane, île Maurice. ° 29 XII 1849, d° 10 I 1850 Port-Louis. Témoins: Henri Clément LANGLOIS, cousin, négociant, Pierre Henri ROBERT, commerçant; b 14 II 1850 Cathédrale St-Louis. Parrain: Médéric AUDIBERT; marraine: Françoise Fanny HOAREAU, représentée par Euphrasie Égérie Sophie COMARMOND. ✱ 28 X 1901 établissement St-Félix; funérailles 30 X 1901 Chapelle du Sacré-Coeur, Rivière-des-Anguilles, i✱ cimetière de l'Ouest. x 18 II 1882 Port-Louis, Marie Louise Laure CAROSIN, fa Pierre François Théodore CAROSIN et Françoise Marguerite Célestine FORTIER.

Cf. (i) « Histoire gHnéalogique de la Famille AUDIBERT »; (ii) Heulwen POOL et Patrick HAREL, « Familles des Seychelles et des Mascareignes » Tome I.

⁵⁸⁵ Antoinette Éliane Lilian de CHAZAL, ° 16 VII 1912; ✱ .. 1995, i✱ cimetière Bigara.

IX.2 Marie Simone MAYER, fa James Allen MAYER et Françoise Marie Marguerite AUDIBERT.

Suit en BDF A.X.

° 09 XI 1913 Quatre-Bornes.

✕ 03 I 2011 Curepipe

xr 06 IV 1942 Notre-Dame-de-la-Visitation, André de CHASTEAUNEUF, fs René (de) CHASTEAUNEUF et Éline Éva Louise CHEVREAU de MONTLÉHU.

IX.3 Pierre Roger MAYER, fs James Allen MAYER et Françoise Marie Marguerite AUDIBERT.

Suit en BDF B.X.

° 30 I 1915 Rose-Hill.

✕31 X 1980.

x ... Doris MATHEWS, fa ...

IX.4 Michel Frank Franky MAYER, fs James Allen MAYER et Françoise Marie Marguerite AUDIBERT.

Suit en BDF C.X.

d° 18 VIII 1916 Plaines-Wilhems.

✕ 19 I 2003, i✕ cimetière de Phoenix.

x 05 I 1948 Curepipe, Thérèse GENÈVE, fa Marie Charles Antoine Henri GENÈVE et Renée LANGLOIS.

IX.5 James Allen MAYER, fs James Allen MAYER et Françoise Marie Marguerite AUDIBERT.

Suit en BDF D.X

b (25 jours) 17 I 1918 Notre-Dame-du-Rosaire.

✕ ...

xr 12 I 1944 Notre-Dame-du-Rosaire, Rose-Hill, Marie Julie Arlette MARRIER d'UNIENVILLE, fa Marie Jean René MARRIER d'UNIENVILLE et Marie Anne Simone SINGERY.

IX.6 Alfred Joseph Freddy MAYER, fs James Allen MAYER et Françoise Marie Marguerite AUDIBERT.

Suit en BDF E.X.

° 09 IV 1920 Vacoas.

✕ 10 V 1989, i✕ cimetière Bigara, Curepipe.

x 05 VI 1946 Plaines-Wilhems, Anne-Marie Claire CHAROUX, fa Pierre Joseph Clément CHAROUX et Odette NOZAÏC.

IX.7 Marie Joseph Malcy MAYER, fa James Allen MAYER et Françoise Marie Marguerite AUDIBERT.

Suit en BDF F.X.

° 09 III 1922 Vacoas.

x 21 XII 1946 Curepipe, Johannes Christian BOTHA, fs ...

IX.8 Marie Marguerite Eda MAYER, fs James Allen MAYER et Françoise Marie Marguerite AUDIBERT.

Suit en BDF G.X.

° 18 IV 1925 Vacoas, d° Plaines-Wilhems.

x 21 I 1948 Vacoas, Joseph Jean Cyril LAGESSE, fs Loïs LAGESSE et Renée BAUDOT.

IX.9 Joseph Edwin Henry MAYER, fs James Allen MAYER et Françoise Marie Marguerite AUDIBERT.

Suit en BDF H.X.

° 25 IV 1927 Rose-Hill.

x 17 I 1953 La Savanne, Marie Thérèse Claude BRUNEAU, fa Marie Joseph Olivier BRUNEAU et Marguerite MAMET.

IX.10 Marie Thérèse Sybille MAYER, fs James Allen MAYER et Françoise Marie Marguerite AUDIBERT.

Suit en BDF I.X.

° 04 X 1932 Rose-Hill

x 17 V 1953 Vacoas, François Jacques LAGESSE, fs Loïs LAGESSE et Renée BAUDOT.

D' *Elijah* MAYER et Alice MAYER à Marie Simone MAYER

Sixième génération

VI *Elijah* MAYER, *fs* John MARE et Martha N...
et Alice MAYER, *fa* N. MAYER et Mary N....

Septième génération

VII Edward MAYER. Branche B.
et Charlotte Eugénie Mathilde de CHAZAL

Huitième génération: VII.6 = VIII

VIII Edward Edgar MAYER. *Sub-branche* BD.
et Marie Sophia GABY.

Neuvième génération: VIII.9 = IX

IX James Allen MAYER. *Sub-branche* BDF.
et Françoise Marie *Marguerite* AUDIBERT.

Dixième génération: IX.2 = X

X Marie Simone MAYER. *Sub-branche* BDF A.
et André de CHASTEAUNEUF.

Onzième génération: X.1= XI.

XI Christiane de CHASTEAUNEUF. *Sub-branche* BDF AA.
et Serge TYACK.

Onzième génération: X.2= XI.

XI Philippe de CHASTEAUNEUF. *Sub-branche* BDF AB.
et Marie *Mizou* TOSTÉE.

Onzième génération: X.3= XI.

X André de CHASTEAUNEUF. *Sub-branche* BDF AC.
et Marie Louise Kathelien *Katia* MAYER.

(Voir leur postérité aussi chez Joseph Antoine Philip MAYER).

Onzième génération: X.4= XI.

X Joseph *Gérard* de CHASTEAUNEUF. *Sub-branche* BDF AD.
et Marie Rita *Rosemonde* GIRAUD.

Onzième génération: X.5= XI.

X Françoise de CHASTEAUNEUF. *Sub-branche* BDF AE.
et Maurice de MARASSÉ ENOUF.

BDF A

Dixième génération MAYER

Marie Simone MAYER et André de CHASTEAUNEUF

X Marie Simone MAYER, *fa* James Allen **MAYER** et Françoise Marie Marguerite **AUDIBERT**.

° 09 XI 1913 Quatre-Bornes, b (1 mois) 24 XII 1913 Notre-Dame-du-Rosaire. Parrain: Gabriel AUDIBERT; marraine: Edmée MAYER.

✳ 03 I 2011 Curepipe

xr 06 IV 1942 Notre-Dame-de-la-Visitation, André de **CHASTEAUNEUF**⁵⁸⁶, *fs* René (de) **CHASTEAUNEUF**⁵⁸⁷ et Élane **Éva** Louise **CHEVREAU** de **MONTLÉHU**.

⁵⁸⁶ André de **CHASTEAUNEUF**. Comptable de la sucrerie Mon-Désert & Alma. ° 04 V 1911, b 28 V 1911 Notre-Dame-du-Rosaire, Rose-Hill Parrain: A. CHEVREAU; marraine: M. de CHASTEAUNEUF. ✳ (88 ans) 02 VIII 1999.

⁵⁸⁷ René (de) **CHASTEAUNEUF**, *fs* Édouard (de) **CHASTEAUNEUF** et Adélaïde Alice **PASTOUREL**. ° 06 V 1885. ✳ 12 X 1959, i✳ cimetière Bigara, Curepipe. xr/1 11 V 1910 St-Jean, Élane **Éva** Louise **CHEVREAU** de **MONTLÉHU**, *fa* Paulin Alfred Rivalentz **CHEVREAU** de **MONTLÉHU** et Claire Marie Augusta **TOULORGE**. Témoins: Gaston **TOULORGE**, Sieur **CHASTEAUNEUF**, sieur **CHEVREAU**, sieur **DESVAUX**. xr/2 (veuf) 12 XII 1934 Ste-Hélène, Laurence **FAYD'HERBE** de **MAUDAVE**, *fa* Louis Raoul **FAYD'HERBE** de **MAUDAVE** et Marie Félicie Cécile **LE MAIRE**. Témoins: André de **CHASTEAUNEUF**, fils du marié, Robert GIRAUD; Roger **FAYD'HERBE**, Gaston LOUMEAU, beau-frère de la mariée, France **LE MAIRE**, son cousin.

Édouard (de) **CHASTEAUNEUF**, *fs* Jean Auguste **CHASTEAUNEUF** et Louise Ernestine **HÉLIE**. Partit en 1871 pour étudier la médecine: devint docteur en médecine, titulaire du *M.B.* de l'Université d'Edimbourg (Ecosse). Exerça quelque temps en Angleterre dans un hôpital pour marins, il rentra à Maurice, s'établit à Curepipe où il exerça et alla ensuite remplacer le Dr BOLTON au quartier de La Savanne. Entra (26 VI 1882) au service du Gouvernement. Il fut nommé (01 XII 1901) *Medical Poor Law Officer and Poor Law Gardien* du district de la Rivière-Noire où il s'occupa aussi des hôpitaux de l'*Assets Company* à Tamarin, Clarens, etc. Vécut à Cressonville et Palma jusqu'en 1899. Aimait la musique et la peinture et était membre de l'Alliance Française. Animateur d'une société fondée pour retrouver le trésor des pirates (*Klondyke*) à Flic-en-Flac. ° 10 VII 1852 Belle-Vue, Petite-Rivière. ✳ 17 III 1923 Paris (Seine), i✳ cimetière de St-Ouen. x/1 20 II 1882 Grand-Port (Reg.1 f°12), Adélaïde Alice **PASTOUREL**, *fa* Jean **PASTOUREL** et Julia **ROMAIN**. x/2 06 X 1890, Marguerite **COLIN**, *fa* Alfred **COLIN** et Louise **BIANCHI**.

Cf. notice biographique par R. Octave BÉCHET in Dictionnaire de Biographie Mauricienne. La biographie donnée par l'auteur est malheureusement fautive, CHASTEAUNEUF n'étant pas issu de la maison des CHASTEAUNEUF de RANDON. René LE JUGE de SEGRAIS aussi s'est trompé et il reconnaissait volontiers que son *Nobiliaire de l'Ancienne Île de France*, cité en référence par BÉCHET, était "un péché de jeunesse"!

D'ailleurs: Jean LARROUQUÈRE adresse ce qui suit à Jean-Paul CLAIREFOND:

"Monsieur, Je viens de prendre connaissance avec étonnement de votre arbre en ligne sur Geneanet mis à jour ce 28 mai dernier. En effet je suis bien placé pour porter un jugement sur le travail présenté concernant la généalogie de la famille d'Isaac CHASTEAUNEUF époux de Jeanne MUSSEAU, originaire de St-Fort-sur-Gironde. J'ai particulièrement étudié depuis plus de dix ans ce patronyme pour savoir que cette famille CHASTEAUNEUF de St-Fort, quant à sa descendance française, n'avait fait l'objet que d'études succinctes. Et d'autre part, je me suis rendu compte que les données portant sur la descendance de l'île Maurice étaient entachées au départ d'une erreur importante. Je pense qu'elle est due à une recherche inachevée, réalisée par un généalogiste professionnel du début du siècle dernier, abusant de la bonne foi de son client. En effet, l'acte de maintenance dans sa noblesse de Jean de CHASTEAUNEUF, sieur du Breuil, établi par M de BERNAGE en janvier 1698, auquel vous vous référez pour justifier la particule placée devant ce patronyme, concerne une autre famille que vous connaissez si vous aviez pris connaissance de ce document. Ledit Jean de CHASTEAUNEUF, sieur du Breuil de Cherves du diocèse d'Angoulême, fils d'Antoine de CHASTEAUNEUF et de Marguerite de MASCUREAU, épouse le 18 février 1691 Jeanne CURTAL (*alias* CURTAUD), fille de François et d'Isabelle ROFFIGNAC de l'ECLUSE. Vous pouvez constater combien cette lignée d'origine angoumoise est éloignée de notre lignée descendant d'Isaac CHASTEAUNEUF marchand et vraisemblablement protestant, qui fait un acte notarié à St-Fort le 16 avril 1647 auquel son petit-fils Jean CHASTEAUNEUF marié le 15 janvier 1691 à Floirac (Charente-Maritime) avec Anne ROUX, se réfère le 17 août 1703 (AD 17 B 4254). Je vous prie de corriger dans les plus brefs délais cette erreur en

Dont

Onzième génération
Descendance de CHASTEAUNEUF

X.1 Christiane **de CHASTEAUNEUF**, *fa* André **de CHASTEAUNEUF** et Marie Simone **MAYER**.

Suit en BDF AA.XI.

° 04 I 1943.

x 09 XI 1964 Curepipe, Serge **TYACK**, *fs* Loïs **TYACK** et Lise **TENNANT**.

X.2 Philippe **de CHASTEAUNEUF**, *fs* André **de CHASTEAUNEUF** et Marie Simone **MAYER**.

Suit en BDF AB.XI.

° 28 IV 1944 St-Pierre, quartier de Moka

✕ 25 VI 2007 Curepipe.

x 24 X 1968 Curepipe, Marie *Mizou* **TOSTÉE**, *fa* Louis **TOSTÉE** et Alix **MONTOCCHIO**.

X.3 André **de CHASTEAUNEUF**, *fs* André **de CHASTEAUNEUF** et Marie Simone **MAYER**.

Suit en BDF AC.XI.

° 10 V 1945.

x 12 II 1970 Curepipe, Marie Louise Kathleen *Katia* **MAYER**, *fa* Joseph Antoine *Philip* **MAYER** et Marie Louise Maud **PRUD'HOMME du HANCOURT**.

Voir leur postérité chez Joseph Antoine Philip **MAYER**.

X.4 Joseph *Gérard* **de CHASTEAUNEUF**, *fs* André **de CHASTEAUNEUF** et Marie Simone **MAYER**.

Suit en BDF AD.XI.

° 04 III 1947 St-Pierre.

x 09 XI 1971, ... Marie Rita *Rosemonde* **GIRAUD**, *fa* Louis *France* **GIRAUD** et Angèle Louise *Myriam* **SÉRIÈS**.

X.5 Françoise **de CHASTEAUNEUF**, *fa* André **de CHASTEAUNEUF** et Marie Simone **MAYER**.

Suit en BDF AE.XI.

° 05 VII 1952 St-Pierre.

x 01 VIII 1975 Curepipe, Maurice **de MARASSÉ ENOUF**, *fs* Marie *Henri* **ENOUF** et Louise Marie Éda **du HECQUET de RAUVILLE**.

D' *Elijah* MAYER et Alice MAYER à Christiane de CHASTEAUNEUF

Sixième génération

VI *Elijah* MAYER, *fs* John MARE et Martha N...
et Alice MAYER, *fa* N. MAYER et Mary N....

Septième génération

VII Edward MAYER. Branche B.
et Charlotte Eugénie Mathilde de CHAZAL

Huitième génération: VII.6 = VIII

VIII Edward Edgar MAYER. *Sub-branche* BD.
et Marie Sophia GABY.

Neuvième génération: VIII.9 = IX

IX James Allen MAYER. *Sub-branche* BDF.
et Françoise Marie *Marguerite* AUDIBERT.

Dixième génération: IX.2 = X

X Marie Simone MAYER. *Sub-branche* BDF A.
et André de CHASTEAUNEUF.

Onzième génération: X.1 = XI.

XI Christiane de CHASTEAUNEUF. *Sub-branche* BDF AA.
et Serge TYACK.

Douzième génération XI.1=XII

XII Marie Joseph *Jean-Philippe* TYACK. *Sub-branche* BDF AAA.
et Marie Jacqueline *Véronique* FROMET de ROSNAY.

Douzième génération XI.2=XII

XII Marie *Géraldine* TYACK. *Sub-branche* BDF AAB.
et Gaëtan *Benoit* PITOT

Douzième génération XI.3=XII.

XII Jean *François* TYACK. *Sub-branche* BDF AAC.
et Régine PIAT.

BDF AA

Onzième génération de CHASTEAUNEUF
Christiane de CHASTEAUNEUF et Serge TYACK

XI Christiane de CHASTEAUNEUF, *fa* André de CHASTEAUNEUF et Marie Simone MAYER.

° 04 I 1943.

x 09 XI 1964 Curepipe, Serge **TYACK**⁵⁸⁸, *fs* Loïs **TYACK**⁵⁸⁹ et Lise **TENNANT**.

Dont

Douzième génération

Descendance TYACK

XI.1 Marie Joseph *Jean-Philippe* TYACK, *fs* Serge TYACK et Christiane de CHASTEAUNEUF.

Suit en BDF AAA.XII.

° 19 III 1966.

x 27 X 1988 Curepipe, Marie Jacqueline *Véronique* FROMET de ROSNAY, *fa* Louis Jean Claude FROMET de ROSNAY et Anne Marie de FLEURIOT de La COLINIÈRE.

XI.2 Marie *Géraldine* TYACK, *fa* Serge TYACK et Christiane de CHASTEAUNEUF.

Suit en BDF AAB.XII.

° 15 II 1969.

xc 20 IX 1990 Curepipe, Gaëtan *Benoit* PITOT, *fs* Marie Paul Roger PITOT et Marie Lucile Émilie du COUDRAY WIEHE.

X.3 Jean *François* TYACK, *fs* Serge TYACK et Christiane de CHASTEAUNEUF.

Suit en BDF AAC.XII.

° 08 I 1971.

x 16 II 1995 Régine PIAT, *fa* François PIAT et Emma HART de KEATING.

⁵⁸⁸ Serge **TYACK**, ° 27 IV 1942 Curepipe. Remerciements à Alain MATHIEU.

⁵⁸⁹ Loïs **TYACK**, *fs* Louis Aristide *Gustave* TYACK et Marie Amélie *Sabine* CHEVREAU. ° 04 IX 1913. ✱ 29 IV 1972, i✱ cimetière Bigara. xr 07 XI 1938 Ste-Thérèse, Lise **TENNANT** (° 02 XI 1915; ✱ 18 VII 2000, i✱ cimetière Bigara) *fa* Edgar **TENNANT** et Odette **BOUIC**. Le Chanoine O'CARROLL reçut le consentement des époux. Témoins: Roger TYACK, frère, M. MÉE GOUPILLE, beau-frère de l'époux; Henry TENNANT, oncle, Marc TENNANT, frère de la mariée. Réception chez Joseph BOUIC, Forest-Side, où VATEL servit le lunch. Frédéric Vivian DESCROIZILLES but aux mariés.

D' *Elijah* MAYER et Alice MAYER à Marie Joseph Jean Philippe TYACK

Sixième génération

VI *Elijah* MAYER, *fs* John MARE et Martha N...
et Alice MAYER, *fa* N. MAYER et Mary N....

Septième génération

VII Edward MAYER. Branche B.
et Charlotte Eugénie Mathilde de CHAZAL

Huitième génération: VII.6 = VIII

VIII Edward Edgar MAYER. *Sub-branche* BD.
et Marie Sophia GABY.

Neuvième génération: VIII.9 = IX

IX James Allen MAYER. *Sub-branche* BDF.
et Françoise Marie *Marguerite* AUDIBERT.

Dixième génération: IX.2 = X

X Marie Simone MAYER. *Sub-branche* BDF A.
et André de CHASTEAUNEUF.

Onzième génération: X.1 = XI.

XI Christiane de CHASTEAUNEUF. *Sub-branche* BDF AA.
et Serge TYACK.

Douzième génération XI.1=XII

XII Marie Joseph *Jean-Philippe* TYACK. *Sub-branche* BDF AAA.
et Marie Jacqueline *Véronique* FROMET de ROSNAY.

Treizième génération: XII.1 = XIII

XIII Jean Philippe TYACK.
° 17 IX 1990.

Treizième génération: XII.2 = XIII

XIII Sébastien TYACK.
° 11 III 1994.

BDF AAA

Douzième génération

Marie Joseph *Jean-Philippe* TYACK et Marie Jacqueline *Véronique* FROMET de ROSNAY

XII Marie Joseph *Jean-Philippe* TYACK, *fs* Serge TYACK et Christiane de CHASTEAUNEUF.

° 19 III 1966.

x 27 X 1988 Curepipe, Marie Jacqueline *Véronique* FROMET de ROSNAY⁵⁹⁰, *fa* Louis Jean Claude FROMET de ROSNAY⁵⁹¹ et Anne Marie FLEURIOT de La COLINIÈRE.

Dont:

Treizième génération TYACK

XII.1 Jean Philippe TYACK, *fs* Marie Joseph *Jean-Philippe* TYACK et Marie Jacqueline *Véronique* FROMET de ROSNAY.
° 17 IX 1990.

XII.2 Sébastien TYACK, *fs* Marie Joseph *Jean-Philippe* TYACK et Marie Jacqueline *Véronique* FROMET de ROSNAY.
° 11 III 1994.

⁵⁹⁰ Marie Jacqueline FROMET de ROSNAY ° 04 VI 1965. Téléphoniste au Lycée La Bourdonnais.

⁵⁹¹ Louis Jean Claude FROMET de ROSNAY, *fs* Louis Edgar Philippe FROMET de ROSNAY et Marie Thérèse Jeanne CHEVREAU de MONTLÉHU. Immatriculé au consulat de France. ° 30 XII 1935 Curepipe. x 29 VI 1962 Flacq, Anne Marie FLEURIOT de La COLINIÈRE, *fa* Louis Frédéric FLEURIOT de La COLINIÈRE et Marie Suzanne CHAUCHEAU. Témoins: Guy FLEURIOT de La COLINIÈRE, Louis Philippe FROMET de ROSNAY.

D' *Elijah* MAYER et Alice MAYER à Christiane de CHASTEAUNEUF

Sixième génération

VI *Elijah* MAYER, *fs* John MARE et Martha N...
et Alice MAYER, *fa* N. MAYER et Mary N....

Septième génération

VII Edward MAYER. Branche B.
et Charlotte Eugénie Mathilde de CHAZAL

Huitième génération: VII.6 = VIII

VIII Edward Edgar MAYER. *Sub-branche* BD.
et Marie Sophia GABY.

Neuvième génération: VIII.9 = IX

IX James Allen MAYER. *Sub-branche* BDF.
et Françoise Marie *Marguerite* AUDIBERT.

Dixième génération: IX.2 = X

X Marie Simone MAYER. *Sub-branche* BDF A.
et André de CHASTEAUNEUF.

Onzième génération: X.1 = XI.

XI Christiane de CHASTEAUNEUF. *Sub-branche* BDF AA.
et Serge TYACK.

Douzième génération XI.2 = XII

XII Marie *Géraldine* TYACK *Sub-branche* BDF AAB.
et Gaëtan *Benoît* PITOT.

Treizième génération: XII.1 = XIII

XIII Amaury PITOT.

° 02 IX 1992.

Treizième génération: XII.2 = XIII

XIII Rémy PITOT.

° 16 XI 1994.

Treizième génération: XII.3 = XIII

XIII Mathias PITOT.

° 09 IV 2003.

BDF AAB

Douzième génération

Marie *Géraldine* TYACK et Gaëtan *Benoît* PITOT

XII Marie *Géraldine* TYACK, *fa* Serge TYACK et Christiane de CHASTEAUNEUF.

° 15 II 1969.

xc 20 IX 1990 Curepipe (Reg 1 f°129), Gaëtan *Benoît* PITOT⁵⁹², *fs* Marie Paul Roger PITOT⁵⁹³ et Marie Lucile Émilie du **COUDRAY WIEHE**.

Dont:

Treizième génération

Descendance PITOT

XII.1 Amaury PITOT, *fs* Gaëtan *Benoît* PITOT et Marie *Géraldine* TYACK.

Promotion 2011 du Moshi International School (Tanzanie). Étudiant à Rhodes University (2012); réside à Grahamstown, Eastern Cape (RSA).

° 02 IX 1992.

XII.2 Rémy PITOT, *fs* Gaëtan *Benoît* PITOT et Marie *Géraldine* TYACK.

Domicilié à Moshi (Facebook 2012) en Tanzanie. Employé au Tanganika Planting Company.

° 16 XI 1994.

XII.3 Mathias PITOT, *fs* Gaëtan *Benoît* PITOT et Marie *Géraldine* TYACK.

° 09 IV 2003 Curepipe.

⁵⁹² Gaëtan *Benoît* PITOT. Prit de l'emploi vers 2008 à la Tanganika Planting Company (TPC), exploitation sucrière opérée conjointement par le Groupe Mauricien C.I.E.L. ° 20 III 1967 Curepipe, d° 12 IV 1967 (Reg 1 f°353).

⁵⁹³ Marie Paul Roger PITOT, *fs* Marie Joseph Paul PITOT et Marie Éva *Yvonne* PITOT. 07 VII 1909, d° 17 VII 1909 Rose-Hill, Plaines-Wilhems (Reg 2 f° 93); b 29 VIII 1909 Sacré-Coeur. Parrain: Ferdinand HARDY; marraine: Angélique PITOT pour Augusta DESVAUX de MARIGNY. ✱ 23 XII 1978, i✱ cimetière de St-Jean. xc 06 I 1948 Curepipe, Plaines-Wilhems (Reg 1 f°1), Marie Lucile Émilie **WIEHE**, *fa* René Joseph du **COUDRAY WIEHE** et Marie Augustine Émilie *Lily* HAREL. xr 08 II 1948 Ste-Thérèse.

Cf. Patrick HAREL : « Histoire généalogique de la famille PITOT ».

D' *Elijah* MAYER et Alice MAYER à Jean François TYACK

Sixième génération

VI *Elijah* MAYER, *fs* John MARE et Martha N...
et Alice MAYER, *fa* N. MAYER et Mary N....

Septième génération

VII Edward MAYER. Branche B.
et Charlotte Eugénie Mathilde de CHAZAL

Huitième génération: VII.6 = VIII

VIII Edward Edgar MAYER. *Sub-branche* BDF.
et Marie Sophia GABY.

Neuvième génération: VIII.9 = IX

IX James Allen MAYER. *Sub-branche* BDF.
et Françoise Marie *Marguerite* AUDIBERT.

Dixième génération: IX.2 = X

X Marie Simone MAYER. *Sub-branche* BDF A.
et André de CHASTEAUNEUF.

Onzième génération: X.1 = XI.

XI Christiane de CHASTEAUNEUF. *Sub-branche* BDF AA.
et Serge TYACK.

Douzième génération XI.3=XII.

XII Jean *François* TYACK. *Sub-branche* BDF AAC.
et Régine PIAT.

Treizième génération: XII.1 = XIII.

XIII Loïs TYACK.
° 06 I 1996 Le Réduit, Moka.

Treizième génération: XII.2 = XIII.

XIII Coralie TYACK.
° 09 XII 1997 Le Réduit, Moka.

Treizième génération: XII.3 = XIII.

XIII Deborah TYACK.
° 25 IX 2003.

Treizième génération: XII.4 = XIII.

XIII Ingrid TYACK.
° 25 IX 2003 (soeur jumelle de la précédente).

Treizième génération: XII.5 = XIII.

XIII Tatiana TYACK.
° 28 I 2009 Brisbane (Australie).

BDF AAC
Douzième génération
Jean François TYACK et Régine PIAT

XII Jean François TYACK, *fs* Serge TYACK et Christiane de CHASTEAUNEUF.

Ils sont établis à Brisbane, Australie depuis environ 2005.

° 08 I 1971.

x 16 II 1995 Régine PIAT⁵⁹⁴, *fa* François PIAT et Emma HART de KEATING.

Dont:

Treizième génération

XII.1 Loïs TYACK, *fs* Jean François TYACK et Régine PIAT.

° 06 I 1996 Le Réduit, Moka.

XII.2 Coralie TYACK, *fs* Jean François TYACK et Régine PIAT.

° 09 XII 1997 Le Réduit, Moka.

XII.3 Deborah TYACK, *fa* Jean François TYACK et Régine PIAT.

° 25 IX 2003.

XII.4 Ingrid TYACK, *fs* Jean François TYACK et Régine PIAT.

Soeur jumelle de la précédente.

° 25 IX 2003.

XII.5 Tatiana TYACK, *fa* Jean François TYACK et Régine PIAT.

° 28 I 2009 Brisbane (Australie).

⁵⁹⁴ Régine PIAT, ° 10 V 1973 Greytown, RSA.

D'Elijah MAYER et Alice MAYER à Philippe de CHASTEAUNEUF

Sixième génération

VI Elijah MAYER, fs John MARE et Martha N...
et Alice MAYER, fa N. MAYER et Mary N....

Septième génération

VII Edward MAYER. Branche B.
et Charlotte Eugénie Mathilde de CHAZAL

Huitième génération: VII.6 = VIII

VIII Edward Edgar MAYER. Sub-branche BD.
et Marie Sophia GABY.

Neuvième génération: VIII.9 = IX

IX James Allen MAYER. Sub-branche BDF.
et Françoise Marie Marguerite AUDIBERT.

Dixième génération: IX.2 = X

X Marie Simone MAYER. Sub-branche BDF A.
et André de CHASTEAUNEUF.

Onzième génération: X.2 = XI.

XI Philippe de CHASTEAUNEUF. Sub-branche BDF AB.
et Marie Mizou TOSTÉE.

Douzième génération: XI.1 = XII

XII Nathalie de CHASTEAUNEUF. Sub-branche BDF ABA.
et Didier John ARNULPHY.

Douzième génération: XI.2 = XII

XII Frédérique de CHASTEAUNEUF. Alliance et postérité inconnues.
° 12 V 1974.

Douzième génération: XI.3 = XII

XII Valérie de CHASTEAUNEUF. Sub-branche BDF ABB.
et Olivier NAIRAC

BDF AB

Onzième génération de CHASTEAUNEUF

Philippe de CHASTEAUNEUF et Marie Mizou TOSTÉE

XI Philippe de CHASTEAUNEUF, fs André de CHASTEAUNEUF et Marie Simone MAYER.

Accountant then Director of HAREL Frères. Fellow of the Association of International Accountants. (London). Non-executive director. First appointed to the Board 1993. Philippe de CHASTEAUNEUF joined the company as Assistant Accountant in 1967, was appointed Group Accountant in 1971 and Company Secretary in 1990. He was a member of the Management Committee until his retirement as an executive on March 31, 2005 and has been a member of the company's Audit Committee. He also held Board positions on the Mauritius Chamber of Agriculture and the Mauritius Sugar Producers Association and has been the non-executive Chairperson of The Mount S.E Co Ltd. Cf. Directorship of listed companies.

° 28 IV 1944 St-Pierre, quartier de Moka

✳ 25 VI 2007 Curepipe.

x 24 X 1968 Curepipe, Marie Mizou TOSTÉE⁵⁹⁵, fa Louis TOSTÉE⁵⁹⁶ et Alix MONTOCCHIO⁵⁹⁷.

Dont:

Douzième génération

XI.1 Nathalie de CHASTEAUNEUF, fa Philippe de CHASTEAUNEUF et Marie Mizou TOSTÉE.

Suit en BDF ABA.XII.

° 03 VIII 1970.

x 02 X 1992 Curepipe, Didier John ARNULPHY, fs Cyril ARNULPHY et Sonia FAYD'HERBE de MAUDAVE.

XI.2 Frédérique de CHASTEAUNEUF, fa Philippe de CHASTEAUNEUF et Marie Mizou TOSTÉE.

° 12 V 1974.

XI.3 Valérie de CHASTEAUNEUF, fa Philippe de CHASTEAUNEUF et Marie Mizou TOSTÉE.

Suit en BDF ABB.XII.

° 09 IX 1978.

x 25 VIII 2000 Curepipe, Olivier NAIRAC, fs Georges Édouard Laurence NAIRAC et Josée Maryse JULLIENNE.

⁵⁹⁵ Marie Mizou TOSTÉE, ° ...

⁵⁹⁶ Louis TOSTÉE, fs Joseph Évenor TOSTÉE et Louise Marie Thérèse CAROSIN. ° ... ; ✳ 24 V 2005 Curepipe. x 14 X 1942 Curepipe, Alix MONTOCCHIO, fa Marie Joseph Alfred Freddy MONTOCCHIO et Germaine de La BAUVE d'ARIFAT.

Note: Louise Marie Thérèse CAROSIN. ° 27 X 1884 établissement Grande-Retraite, Haut-de-Flacq, d° 04 XI 1884 Flacq. Témoins: Alfred LE BLANC, Albert de GERSIGNY, comptables; b 14 III 1885 St-Julien. Parrain: Augustin Eugène CAROSIN; marraine: Marie Hortensia Amélie Caroline PITOT. ✳ 16 VI 1977 Curepipe (cf. Le CERNÉEN, 16 VI 1977).

Joseph Évenor TOSTÉE, fs Désiré Évenor TOSTÉE et Marie Alix CADET de FONTENAY. ° ca 1883. ✳ 24 III 1918 Natal.

xc 09 VIII 1905 Ste-Thérèse, Louise Marie Thérèse CAROSIN, fa Pierre Michel Maurice CAROSIN et Marie Victorine Louise de La ROCHE du RONZET. Témoins: Albert de MAROUSSEM, Eugène CAROSIN, Évenor TOSTÉE, ...

⁵⁹⁷ Alix MONTOCCHIO, ° 14 IV 1915 Curepipe.

D'Elijah MAYER et Alice MAYER à Nathalie de CHASTEAUNEUF

Sixième génération

VI Elijah MAYER, *fs* John MARE et Martha N...
et Alice MAYER, *fa* N. MAYER et Mary N....

Septième génération

VII Edward MAYER. Branche B.
et Charlotte Eugénie Mathilde de CHAZAL

Huitième génération: VII.6 = VIII

VIII Edward Edgar MAYER. *Sub-branche* BD.
et Marie Sophia GABY.

Neuvième génération: VIII.9 = IX

IX James Allen MAYER. *Sub-branche* BDF.
et Françoise Marie *Marguerite* AUDIBERT.

Dixième génération: IX.2 = X

X Marie Simone MAYER. *Sub-branche* BDF A.
et André de CHASTEAUNEUF.

Onzième génération: X.2 = XI.

XI Philippe de CHASTEAUNEUF. *Sub-branch*e BDF AB.
et Marie *Mizou* TOSTÉE.

Douzième génération: XI.1 = XII

XII Nathalie de CHASTEAUNEUF. *Sub-branch*e BDF ABA.
et Didier *John* ARNULPHY.

Treizième génération: XII.1 = XIII

XIII Jonathan ARNULPHY.

° 08 III 1994 Curepipe.

Treizième génération: XII.1 = XIII

XIII Mathieu ARNULPHY.

° 26 IV 1998 Curepipe.

BDF ABA

Douzième génération

Nathalie de CHASTEAUNEUF et Didier *John* ARNULPHY

XII Nathalie de CHASTEAUNEUF, *fa* Philippe de CHASTEAUNEUF et Marie *Mizou* TOSTÉE.

° 03 VIII 1970.

x 02 X 1992 Curepipe, Didier *John* ARNULPHY⁵⁹⁸, *fs* Cyril ARNULPHY⁵⁹⁹ et Sonia FAYD'HERBE de MAUDAVE.

Dont:

Treizième génération

Descendance ARNULPHY

XII.1 Jonathan ARNULPHY, *fs* Didier *John* ARNULPHY et Nathalie de CHASTEAUNEUF.

° 08 III 1994 Curepipe.

XII.2 Mathieu ARNULPHY, *fs* Didier *John* ARNULPHY et Nathalie de CHASTEAUNEUF.

° 26 IV 1998 Curepipe.

⁵⁹⁸ Didier *John* ARNULPHY. ° 04 VII 1967.

⁵⁹⁹ Cyril ARNULPHY, *fs* Joseph Eugène ARNULPHY et Marie Zélie MONNIER. Établi en Australie sans doute après l'Indépendance de l'île Maurice. ° 1936. x .. 1964 île Maurice, Sonia FAYD'HERBE de MAUDAVE, *fa* Raymond FAYD'HERBE de MAUDAVE et Rita KOENIG.

Joseph Eugène ARNULPHY, *fs* Marie François Léon ARNULPHY et Marie Clémence ROUGIER. ° 12 XI 1891. ✱ 04 III 1966, i✱ cimetière de Pamplémousses. xr 18 VI 1917 St-Jean, Marie Zélie MONNIER, *fa* Jean Volcy MONNIER et Louise Marie PASQUET. Témoins: sieur ROUGIER, Willian HOLLIER GRIFFITHS, sieur MONNIER, ...

Marie François Léon ARNULPHY, *fs* Lisis Amédée ARNULPHY. Officier de marine marchande et Jeanne Angélique Coralie DOUMERGUE. Commerçant. Mandataire (24 VIII 1888) au Port-Louis, de F. LINDEN, négociant et commissionnaire, de St-Gall (Suisse). Demeurait (XI 1888) à Madagascar. ° 24 XI 1845, d° 06 XII 1845 Port-Louis. Témoins: Frédéric de L'ÉTANG, Jean Prosper QUEREL, comptable. xc/1 21 VIII 1872 Port-Louis (Reg 1 n°106), Marie Augusta TOUSSAINT, *fa* Félix TOUSSAINT, administrateur de la sucrerie Surinam, et Jeanne Félicité Ernestine d'EMMEREZ de CHARMOY; xr/1 22 VIII 1872 L'Immaculée-Conception. Témoins: Arthur ARNULPHY, Alfred BIGAIGNON, Virgile NAZ, Auguste TOUSSAINT, Fabien PASTOUREL, M.D. xr/2 15 XI 1888 Ste-Thérèse, Marie Clémence ROUGIER (° 1848) ???). Témoins: M. FARQUHARSON, Félix ROUGIER LAGANE. Cm (séparation de biens) 15 XI 1888 Me Robert KOENIG.

Cf. (i) Patrick HAREL : « Histoire généalogique de la famille ARNULPHY ; (ii) Le site geneanet marijom de Marie Jos MAUJEAN, <http://gw.geneanet.org/mariejom?lang=en;pz=krysten+emily;nz=doger+de+speville;ocz=0;p=cyril;n=arnulphy>.

D'*Elijah* MAYER et Alice MAYER à Philippe de CHASTEAUNEUF

Sixième génération

VI *Elijah* MAYER, *fs* John MARE et Martha N...
et Alice MAYER, *fa* N. MAYER et Mary N....

Septième génération

VII Edward MAYER. Branche B.
et Charlotte Eugénie Mathilde de CHAZAL

Huitième génération: VII.6 = VIII

VIII Edward Edgar MAYER. *Sub-branche* BD.
et Marie Sophia GABY.

Neuvième génération: VIII.9 = IX

IX James Allen MAYER. *Sub-branche* BDF.
et Françoise Marie *Marguerite* AUDIBERT.

Dixième génération: IX.2 = X

X Marie Simone MAYER. *Sub-branche* BDF A.
et André de CHASTEAUNEUF.

Onzième génération: X.2 = XI.

XI Philippe de CHASTEAUNEUF. *Sub-branche* BDF AB.
et Marie *Mizou* TOSTÉE.

Douzième génération: XI.3 = XII

XII Valérie de CHASTEAUNEUF. *Sub-branche* BDF ABB.
et Olivier NAIRAC.

Treizième génération: XII.1 = XIII

XII.1 Thomas Laurence NAIRAC.

° 22 V 2002 Curepipe.

BDF ABB

Douzième génération

Valérie de CHASTEAUNEUF et Olivier NAIRAC

XII Valérie de CHASTEAUNEUF, *fa* Philippe de CHASTEAUNEUF et Marie *Mizou* TOSTÉE.

° 09 IX 1978.

x 25 VIII 2000 Curepipe, Olivier NAIRAC⁶⁰⁰, *fs* Georges Édouard Laurence NAIRAC⁶⁰¹ et Josée Maryse JULLIENNE.

Dont

Treizième génération

Descendance NAIRAC

XII.1 Thomas Laurence NAIRAC, *fs* Olivier NAIRAC et Valérie de CHASTEAUNEUF.

° 22 V 2002 Curepipe.

⁶⁰⁰ Olivier NAIRAC, ° 21 VII 1976 Vacoas.

⁶⁰¹ Georges Édouard Laurence NAIRAC, *fs* André Laurence NAIRAC et Mary Lilian Lily MAYER. Voir en en BDA DA.XI. ° 17 XII 1937 Rose-Hill, Plaines-Wilhems. x 02 X 1961, Josée Maryse JULLIENNE, *fa* Marie Émile Edgard JULLIENNE et Andréa BROUSSE de LABORDE.

D'Elijah MAYER et Alice MAYER à André de CHASTEAUNEUF

Sixième génération

VI Elijah MAYER, fs John MARE et Martha N...
et Alice MAYER, fa N. MAYER et Mary N....

Septième génération

VII Edward MAYER. Branche B.
et Charlotte Eugénie Mathilde de CHAZAL

Huitième génération: VII.6 = VIII

VIII Edward Edgar MAYER. Sub-branche BD.
et Marie Sophia GABY.

Neuvième génération: VIII.9 = IX

IX James Allen MAYER. Sub-branche BDF.
et Françoise Marie *Marguerite* AUDIBERT.

Dixième génération: IX.2 = X

X Marie Simone MAYER. Sub-branche BDF A.
et André de CHASTEAUNEUF.

Onzième génération: X.3 = XI.

XI André de CHASTEAUNEUF. Sub-branche BDF AC.
et Marie Louise Katheleen *Katia* MAYER.

(voir leur postérité aussi chez Joseph Antoine Philip MAYER).

Douzième génération: XI.1 = XIII

XII Nicolas de CHASTEAUNEUF. Sub-branche BDF ACA.
et Patricia ARNULPHY.

Douzième génération: XI.2 = XIII

XII Éric de CHASTEAUNEUF. Sub-branche BDF ACB.
et Valérie NOËL.

Douzième génération: XI.3 = XIII

XII Stéphanie de CHASTEAUNEUF. Sub-branche BDF ACC.
et Édouard HART de KEATING.

Douzième génération: XI.4 = XIII

XII Virginie de CHASTEAUNEUF. Sub-branche BDF ACD.
et Will GOMES da COSTA.

BDF AC

Onzième génération

André de CHASTEAUNEUF et Marie Louise Katheleen *Katia* MAYER

XI André de CHASTEAUNEUF, fs André de CHASTEAUNEUF et Marie Simone MAYER.

Technicien en mécanique. Chef de garage chez United Basalt Products.

° 10 V 1945.

x 12 II 1970 Curepipe, Marie Louise Katheleen *Katia* MAYER, fa Joseph Antoine *Philip* MAYER et Marie Louise Maud PRUD'HOMME du HANCOURT.

Dont:

Douzième génération de CHASTEAUNEUF

XI.1 Nicolas de CHASTEAUNEUF, fs André de CHASTEAUNEUF et Marie Louise Katheleen *Katia* MAYER.

Suit en BDF ACA.XII.

° 06 IV 1971.

x ... 1994 Patricia ARNULPHY, fa Cyril ARNULPHY et Sonia FAYD'HERBE de MAUDAVE.

XI.2 Éric de CHASTEAUNEUF, fs André de CHASTEAUNEUF et Marie Louise Katheleen *Katia* MAYER.

Suit en BDF ACB.XII.

° 12 VIII 1973 Curepipe.

x 04 VIII 2006 Yemen (Tamarin), Valérie NOËL, fa Robert NOËL et Martine LECLÉZIO.

XI.3 Stéphanie de CHASTEAUNEUF, fa André de CHASTEAUNEUF et Marie Louise Kathleen *Katia* MAYER.

Suit en BDF ACC.XII.

° 19 IV 1977 Curepipe.

x 29 X 1999 Curepipe, Édouard HART de KEATING, fs Percy James HART de KEATING et Louise Marie JUPPIN de FONDAUMIÈRE.

XI.4 Virginie de CHASTEAUNEUF, fs André de CHASTEAUNEUF et Marie Louise Katheleen *Katia* MAYER.

Suit en BDF ACD.XII.

° 27 X 1978 Curepipe.

Relation⁶⁰² avec Will GOMES da COSTA.

⁶⁰² Cf. Généalogie de CHASTEAUNEUF: <http://www.chasteauneuf.org.za/main-.htm>

D' *Elijah* MAYER et Alice MAYER à Nicolas de CHASTEAUNEUF

Sixième génération

VI *Elijah* MAYER, *fs* John MARE et Martha N...
et Alice MAYER, *fa* N. MAYER et Mary N....

Septième génération

VII Edward MAYER. Branche B.
et Charlotte Eugénie Mathilde de CHAZAL

Huitième génération: VII.6 = VIII

VIII Edward Edgar MAYER. *Sub-branche* BD.
et Marie Sophia GABY.

Neuvième génération: VIII.9 = IX

IX James Allen MAYER. *Sub-branche* BDF.
et Françoise Marie *Marguerite* AUDIBERT.

Dixième génération: IX.2 = X

X Marie Simone MAYER. *Sub-branche* BDF A.
et André de CHASTEAUNEUF.

Onzième génération: X.3 = XI.

XI André de CHASTEAUNEUF. *Sub-branche* BDF AC.
et Marie Louise Katheleen *Katia* MAYER.

(voir leur postérité aussi chez Joseph Antoine Philip MAYER).

Douzième génération: XI.1 = XIII

XII Nicolas de CHASTEAUNEUF. *Sub-branche* BDF ACA.
et Patricia ARNULPHY.

Treizième génération: XII.1 = XIII

XIII Olivier de CHASTEAUNEUF.
° 07 XI 1997.

Treizième génération: XII.2 = XIII

XIII Sophie de CHASTEAUNEUF, *fa* Nicolas de CHASTEAUNEUF et Patricia ARNULPHY.
° 07 XI 1997. Soeur gémelle d'Olivier.

Treizième génération: XII.3 = XIII

XIII Jérémie de CHASTEAUNEUF.
° 24 IX 1999.

BDF ACA

Douzième génération

Nicolas de CHASTEAUNEUF et Patricia ARNULPHY

XII Nicolas de CHASTEAUNEUF, *fs* André de CHASTEAUNEUF et Marie Louise Katheleen *Katia* MAYER.

° 06 IV 1971.

x ... 1994 Patricia ARNULPHY⁶⁰³, *fa* Cyril ARNULPHY et Sonia FAYD'HERBE de MAUDAVE.

Enfants:

Treizième génération

XII.1 Olivier de CHASTEAUNEUF, *fs* Nicolas de CHASTEAUNEUF et Patricia ARNULPHY.

° 07 XI 1997.

XII.2 Sophie de CHASTEAUNEUF, *fa* Nicolas de CHASTEAUNEUF et Patricia ARNULPHY.

Soeur gémelle d'Olivier.

° 07 XI 1997.

XII.3 Jérémie de CHASTEAUNEUF, *fs* Nicolas de CHASTEAUNEUF et Patricia ARNULPHY.

° 24 IX 1999.

⁶⁰³ Patricia ARNULPHY, ° 20 III 1973.

D' *Elijah* MAYER et Alice MAYER à Éric de CHASTEAUNEUF

Sixième génération

VI *Elijah* MAYER, *fs* John MARE et Martha N...
et Alice MAYER, *fa* N. MAYER et Mary N....

Septième génération

VII Edward MAYER. Branche B.
et Charlotte Eugénie Mathilde de CHAZAL

Huitième génération: VII.6 = VIII

VIII Edward Edgar MAYER. *Sub-branche* BD.
et Marie Sophia GABY.

Neuvième génération: VIII.9 = IX

IX James Allen MAYER. *Sub-branche* BDF.
et Françoise Marie *Marguerite* AUDIBERT.

Dixième génération: IX.2 = X

X Marie Simone MAYER. *Sub-branche* BDF A.
et André de CHASTEAUNEUF.

Onzième génération: X.3 = XI.

XI André de CHASTEAUNEUF. *Sub-branche* BDF AC.
et Marie Louise Kathleen *Katia* MAYER.
(voir leur postérité aussi chez Joseph Antoine Philip MAYER).

Douzième génération: XI.2 = XIII

XII Éric de CHASTEAUNEUF. *Sub-branche* BDF ACB.
et Valérie NOËL.

Treizième génération: XII.1 = XIII

XII.1 Damien de CHASTEAUNEUF.
° 24 XI 2009 Curepipe.

BDF ACB

Douzième génération

Éric de CHASTEAUNEUF et Valérie NOËL

XII Éric de CHASTEAUNEUF, *fs* André de CHASTEAUNEUF et Marie Louise Kathleen *Katia* MAYER.

° 12 VIII 1973 Curepipe.

x 04 VIII 2006 Yemen (Tamarin), Valérie NOËL, *fa* Robert NOËL⁶⁰⁴ et Martine LECLÉZIO.

Dont:

Treizième génération

XII.1 Damien de CHASTEAUNEUF, *fs* Éric de CHASTEAUNEUF et Valérie NOËL.

° 24 XI 2009 Curepipe.

⁶⁰⁴ Robert NOËL, *fs* Robert NOËL et Françoise KOENIG. ° ... x ... Martine LECLÉZIO *fa* Jean Claude LECLÉZIO et Lise KOENIG.

D' *Elijah* MAYER et Alice MAYER à Stéphanie de CHASTEAUNEUF

Sixième génération

VI *Elijah* MAYER, *fs* John MARE et Martha N...
et Alice MAYER, *fa* N. MAYER et Mary N....

Septième génération

VII Edward MAYER. Branche B.
et Charlotte Eugénie Mathilde de CHAZAL

Huitième génération: VII.6 = VIII

VIII Edward Edgar MAYER. *Sub-branche* BD.
et Marie Sophia GABY.

Neuvième génération: VIII.9 = IX

IX James Allen MAYER. *Sub-branche* BDF.
et Françoise Marie *Marguerite* AUDIBERT.

Dixième génération: IX.2 = X

X Marie Simone MAYER. *Sub-branche* BDF A.
et André de CHASTEAUNEUF.

Onzième génération: X.3 = XI.

XI André de CHASTEAUNEUF. *Sub-branche* BDF AC.
et Marie Louise Kathleen *Katia* MAYER.

(voir leur postérité aussi chez Joseph Antoine Philip MAYER).

Douzième génération: XI.3 = XIII

XII Stéphanie de CHASTEAUNEUF. *Sub-branche* BDF ACC.
et Édouard HART de KEATING.

Treizième génération: XII.1 = XIII

XIII Tessa HART de KEATING.

° ... ca 2002 Curepipe.

Treizième génération: XII.2 = XIII

XIII Naomi HART de KEATING.

° 21 III 2009 Curepipe.

BDF ACB

Douzième génération de CHASTEAUNEUF

Stéphanie de CHASTEAUNEUF et Édouard HART de KEATING

XII Stéphanie de CHASTEAUNEUF, *fa* André de CHASTEAUNEUF et Marie Louise Kathleen *Katia* MAYER,

° 19 IV 1977 Curepipe.

x 29 X 1999 Curepipe, Édouard HART de KEATING⁶⁰⁵, *fs* Percy James HART de KEATING⁶⁰⁶ et Louise Marie JUPPIN de FONDAUMIÈRE.

Dont:

Treizième génération

Descendance HART de KEATING

XII.1 Tessa HART de KEATING, *fa* Édouard HART de KEATING et Stéphanie de CHASTEAUNEUF.

° ... ca 2002 Curepipe.

XII.2 Naomi HART de KEATING, *fa* Édouard HART de KEATING et Stéphanie de CHASTEAUNEUF.

° 21 III 2009 Curepipe.

⁶⁰⁵ Édouard HART de KEATING, ° 19 II 1966 Curepipe.

⁶⁰⁶ Percy James 'Pussy' HART de KEATING, *fs* Marie Edmond Olivier Édouard HART de KEATING et Marie Marguerite BAX. Fit carrière dans l'Industrie Sucrière, aux établissements sucriers Mon Trésor-Mon Désert, Beau Plan. Consultant à F.U.E.L. ° ca 1940. x ca 1965, Louise Marie JUPPIN de FONDAUMIÈRE, *fa* Joseph Louis Philippe JUPPIN de FONDAUMIÈRE et Marie Joseph Yolande CADET de FONTENAY.

Marie Edmond Olivier Édouard HART de KEATING, *fa* Georges Villiers HART de KEATING et Marie Amélie Emma MAINGARD. ° 08 IX 1896 Rivière-des-Calebasses, Quartier de Pamplemousses. ✱ 13 IX 1962 Curepipe. xr 07 VIII 1922 Ste-Thérèse, Marie Marguerite BAX, *fa* Louis Lucien James BAX et Marie Claire Céline Isabelle LECONTE.

Cf. Patrick HAREL: « Histoire généalogique de la famille HART ».

D'*Elijah* MAYER et Alice MAYER à Virginie de CHASTEAUNEUF

Sixième génération

VI *Elijah* MAYER, *fs* John MARE et Martha N...
et Alice MAYER, *fa* N. MAYER et Mary N....

Septième génération

VII Edward MAYER. Branche B.
et Charlotte Eugénie Mathilde de CHAZAL

Huitième génération: VII.6 = VIII

VIII Edward Edgar MAYER. *Sub-branche* BD.
et Marie Sophia GABY.

Neuvième génération: VIII.9 = IX

IX James Allen MAYER. *Sub-branche* BDF.
et Françoise Marie *Marguerite* AUDIBERT.

Dixième génération: IX.2 = X

X Marie Simone MAYER. *Sub-branche* BDF A.
et André de CHASTEAUNEUF.

Onzième génération: X.3 = XI.

XI André de CHASTEAUNEUF. *Sub-branche* BDF AC.
et Marie Louise Kathleen *Katia* MAYER.
(voir leur postérité aussi chez Joseph Antoine Philip MAYER).

Douzième génération: XI.4 = XII

XII Virginie de CHASTEAUNEUF. *Sub-branche* BDF ACD.
et Will GOMES da COSTA.

Treizième génération: XII.1 = XIII

XII.1 Gabriella GOMES da COSTA.
°

BDF ACC

Douzième génération de CHASTEAUNEUF
Virginie de CHASTEAUNEUF et Will GOMEZ da COSTA**XII Virginie de CHASTEAUNEUF, fs André de CHASTEAUNEUF et Marie Louise Kathleen Katia MAYER.**

° 27 X 1978 Curepipe.

Relation⁶⁰⁷ avec Will GOMES da COSTA.

Dont:

Treizième génération
Descendance COMES da COSTA**XII.1 Gabriella GOMES da COSTA, fa Will GOMES da COSTA et Virginie de CHASTEAUNEUF.**

°

⁶⁰⁷ Cf. Généalogie de CHASTEAUNEUF: <http://www.chasteauneuf.org.za/main-.htm>

D'Elijah MAYER et Alice MAYER à Joseph Gérard de CHASTEAUNEUF

Sixième génération

VI Elijah MAYER, fs John MARE et Martha N...
et Alice MAYER, fa N. MAYER et Mary N....

Septième génération

VII Edward MAYER. Branche B.
et Charlotte Eugénie Mathilde de CHAZAL

Huitième génération: VII.6 = VIII

VIII Edward Edgar MAYER. Sub-branche BD.
et Marie Sophia GABY.

Neuvième génération: VIII.9 = IX

IX James Allen MAYER. Sub-branche BDF.
et Françoise Marie *Marguerite* AUDIBERT.

Dixième génération: IX.2 = X

X Marie Simone MAYER. Sub-branche BDF A.
et André de CHASTEAUNEUF.

Onzième génération: X.4 = XI.

X Joseph Gérard de CHASTEAUNEUF. Sub-branche BDF AD.
et Marie Rita *Rosemonde* GIRAUD.

Douzième génération: XI.1 = XII

XII Marie Laure de CHASTEAUNEUF. Sub-branche BCF ADA.
et Patrick MALLAC KOENIG.

Douzième génération: XI.2 = XII

XII Joséphine de CHASTEAUNEUF. Sub-branche BCF ADB.
et Thibault LAMOURE.

BDF AD

Onzième génération

Joseph Gérard de CHASTEAUNEUF et Marie Rita *Rosemonde* GIRAUD

XI Joseph Gérard de CHASTEAUNEUF, fs André de CHASTEAUNEUF et Marie Simone MAYER.

Comptable puis directeur d'IFRAMAC, puis après sa retraite, en charge du Comptoir de B.A.I, à Rivière-Noire.

° 04 III 1947 St-Pierre..

x 09 XI 1971, ... Marie Rita *Rosemonde* GIRAUD⁶⁰⁸, fa Louis France GIRAUD⁶⁰⁹ et Angèle Louise *Myriam* SÉRIÈS.

Dont:

Douzième génération

XI.1 Marie Laure de CHASTEAUNEUF, fa Joseph Gérard de CHASTEAUNEUF et Marie Rita *Rosemonde* GIRAUD.

Suit en BCF ADA.XII.

° 09 VI 1974 Curepipe.

x 22 VIII 1997 île Maurice, Patrick MALLAC KOENIG, fs Gilbert MALLAC KOENIG et Marie Claude SAUZIER.

XI.2 Joséphine de CHASTEAUNEUF, fa Joseph Gérard de CHASTEAUNEUF et Marie Rita *Rosemonde* GIRAUD.

Suit en BCF ADB.XII.

° 19 XI 1980 Curepipe.

x 30 VII 2004 Rio-de-Janeiro, Brésil, Thibault LAMOURE, natif du Brésil.

⁶⁰⁸ Marie Rita *Rosemonde* GIRAUD, ° 21 X 1956.

⁶⁰⁹ Louis France GIRAUD, fs Joseph France GIRAUD et Jeanne DUPOUY. Topographe assermenté. ° 08 X 1915 Quatre-Bornes; b 21 XI 1915 Notre-Dame-du-Rosaire. Parrain: Jules DUPOUY; marraine: Alice GIRAUD. xr 04 I 1943 Ste-Thérèse, Angèle Louise *Myriam* SÉRIÈS {° 13 I 1914 Quatre-Bornes; ✱ 2004} fa Antoine Cyprien *Émile* SÉRIÈS, arpenteur-juré. et Louise Marie Julie LANGLOIS.

Joseph France GIRAUD, fs Jules Auguste GIRAUD et Marie DODERO. Chimiste (cf. B. H. COLIN: *Souvenirs et Impressions avec Généalogie des familles COLIN et PERROT*). *The Mauritius Printing & Stationery Co Ltd*. Maurice 1919. X 1878. ✱ (80 ans) 18 V 1959 Impasse Froberville, Curepipe-Road; funérailles 20 Ste-Hélène, i✱ cimetière de St-Jean. x 11 VII 1906 Jeanne DUPOUY, fa J. E. Maurice DUPOUY et Louise Clotilde COLIN.

Jules Auguste GIRAUD, fs Pierre René GIRAUD et Clarisse Adélaïde CHESNAUD. Comptable au Port-Louis (1856). Naturalisé britannique {Ordonnance No 27 (1860)}. ° 11 VIII 1828 Nantes (Loire-Atlantique). x/1 19 VI 1856 Port-Louis, Marie Ézilda ESPITALIER, fa Jean Joseph Désiré ESPITALIER et Aglaé ERNY. Témoins: Joachim Alfred da SYLVA, Pierre Eugène GIRAUD, frère, capitaine de marine marchande, Martial Louis René NOËL, Félix ERNY. xr/2 (veuf) 28 III 1868 St-Pierre-ès-Liens, Marie DODERO, fa Barthélemy Pierre Joseph DODERO, instituteur originaire d'Italie et Sidonie ERNY. Témoins: Arthur NOËL, Désiré ESPITALIER, Martial Louis René NOËL, Félix ERNY. xc/2 28 III 1868 Moka (Reg 1 f°7).

D' *Elijah* MAYER et Alice MAYER à Marie-Laure de CHASTEAUNEUF

Sixième génération

VI *Elijah* MAYER, *fs* John MARE et Martha N...
et Alice MAYER, *fa* N. MAYER et Mary N....

Septième génération

VII Edward MAYER. Branche B.
et Charlotte Eugénie Mathilde de CHAZAL

Huitième génération: VII.6 = VIII

VIII Edward Edgar MAYER. *Sub-branche* BD.
et Marie Sophia GABY.

Neuvième génération: VIII.9 = IX

IX James Allen MAYER. *Sub-branche* BDF.
et Françoise Marie *Marguerite* AUDIBERT.

Dixième génération: IX.2 = X

X Marie Simone MAYER. *Sub-branche* BDF A.
et André de CHASTEAUNEUF.

Onzième génération: X.4 = XI.

X Joseph *Gérard* de CHASTEAUNEUF. *Sub-branche* BDF AD.
et Marie Rita *Rosemonde* GIRAUD.

Douzième génération: XI.1 = XII

XII Marie Laure de CHASTEAUNEUF. *Sub-branche* BCF ADA.
et Patrick MALLAC KOENIG.

Treizième génération: XII.1 = XIII

XIII Thomas MALLAC KOENIG.
° 07 X 1998.

Treizième génération: XII.2 = XIII

XIII Lucas MALLAC KOENIG.
° 21 VII 2000.

BDF ADA

Douzième génération

Marie Laure de CHASTEAUNEUF et Patrick MALLAC KOENIG

XII Marie Laure de CHASTEAUNEUF, *fa* Joseph *Gérard* de CHASTEAUNEUF et Marie Rita *Rosemonde* GIRAUD.

° 09 VI 1974 Curepipe.

x 22 VIII 1997 île Maurice, Patrick **MALLAC KOENIG**⁶¹⁰, *fs* Gilbert **MALLAC KOENIG**⁶¹¹ et Marie Claude **SAUZIER**.

Dont:

Treizième génération

Descendance MALLAC KOENIG

XII.1 Thomas **MALLAC KOENIG**, *fs* Patrick **MALLAC KOENIG** et Marie Laure de CHASTEAUNEUF.

° 07 X 1998.

XII.2 Lucas **MALLAC KOENIG**, *fs* Patrick **MALLAC KOENIG** et Marie Laure de CHASTEAUNEUF.

° 21 VII 2000.

⁶¹⁰ Patrick **MALLAC KOENIG**. Vécut sa jeunesse en Australie où ses parents s'étaient établis. Comptable de profession. Passa au Kenya, en 2011, avec OMNICANE (île Maurice) pour la gestion de la société sucrière KISCOL, mais rentra à l'île Maurice en 2014. Se retira d'OMNICANE peu après. ° 31 III 1966.

⁶¹¹ Gilbert **MALLAC KOENIG**, *fs* Joseph Roger **KOENIG** et Marie Mélanie *Laurence* **MALLAC**. Partit pour l'Australie, où il faisait le commerce des oeufs, mais revint à l'île Maurice. ° 24 V 1942 établissement La Bourdonnais. ✖ accident de la route à Grand'Baie ca 1995.. x 22 V 1965 Marie Claude **SAUZIER** (° 31 III 1945), *fa* Marie Épaminondas Joseph *France* **SAUZIER** et Jeanne Marie *Alix* **DUPONT**.

D' *Elijah* MAYER et Alice MAYER à Joséphine de CHASTEAUNEUF

Sixième génération

VI *Elijah* MAYER, *fs* John MARE et Martha N...
et Alice MAYER, *fa* N. MAYER et Mary N....

Septième génération

VII Edward MAYER. Branche B.
et Charlotte Eugénie Mathilde de CHAZAL

Huitième génération: VII.6 = VIII

VIII Edward Edgar MAYER. *Sub-branche* BD.
et Marie Sophia GABY.

Neuvième génération: VIII.9 = IX

IX James Allen MAYER. *Sub-branche* BDF.
et Françoise Marie *Marguerite* AUDIBERT.

Dixième génération: IX.2 = X

X Marie Simone MAYER. *Sub-branche* BDF A.
et André de CHASTEAUNEUF.

Onzième génération: X.4 = XI.

X Joseph *Gérard* de CHASTEAUNEUF. *Sub-branche* BDF AD.
et Marie Rita *Rosemonde* GIRAUD.

Douzième génération: XI.2 = XII

XII Joséphine de CHASTEAUNEUF. *Sub-branche* BCF ADB.
et Thibault LAMOURE.

Treizième génération: XII.1 = XIII

XIII Victoria LAMOURE.

° 21 X 2004 Brésil.

Treizième génération: XII.2 = XIII

XIII Costa Philippe LAMOURE.

° 23 V 2009 Rivière-Noire, île Maurice.

Treizième génération: XII.3 = XIII

XIII Inès LAMOURE.

° 29 IX 2010 Tamarin.

BDF ADB

Douzième génération

Joséphine de CHASTEAUNEUF et Thibault LAMOURE

XII Joséphine de CHASTEAUNEUF, *fa* Joseph *Gérard* de CHASTEAUNEUF et Marie Rita *Rosemonde* GIRAUD.

Elle a résidé un temps au Brésil, regagna l'île Maurice avec son époux vers 2009, mais aurait regagné le Brésil.

° 19 XI 1980 Curepipe.

x 30 VII 2004 Rio-de-Janeiro, Brésil, Thibault LAMOURE⁶¹², natif du Brésil, *fs* Philippe LAMOURE et Élisabeth BELGRAND.

Dont:

Treizième génération
Descendance LAMOURE

XII.1 Victoria LAMOURE, *fa* Thibault LAMOURE et Joséphine de CHASTEAUNEUF.

° 21 X 2004 Brésil.

XII.2 Costa Philippe LAMOURE⁶¹³, *fa* Thibault LAMOURE et Joséphine de CHASTEAUNEUF.

° 23 V 2009 Rivière-Noire, île Mauricel.

XII.3 Inès LAMOURE, *fa* Thibault LAMOURE et Joséphine de CHASTEAUNEUF.

° 29 IX 2010 Tamarin.

⁶¹² Thibault LAMOURE, ° 07 IV 1981.

⁶¹³ Remerciements à Alain MATHIEU.

D' *Elijah* MAYER et Alice MAYER à Françoise de CHASTEAUNEUF

Sixième génération

VI *Elijah* MAYER, *fs* John MARE et Martha N...
et Alice MAYER, *fa* N. MAYER et Mary N....

Septième génération

VII Edward MAYER. Branche B.
et Charlotte Eugénie Mathilde de CHAZAL

Huitième génération: VII.6 = VIII

VIII Edward Edgar MAYER. *Sub-branche* BD.
et Marie Sophia GABY.

Neuvième génération: VIII.9 = IX

IX James Allen MAYER. *Sub-branche* BDF.
et Françoise Marie *Marguerite* AUDIBERT.

Dixième génération: IX.2 = X

X Marie Simone MAYER. *Sub-branche* BDF A.
et André de CHASTEAUNEUF.

Onzième génération: X.5 = XI.

X Françoise de CHASTEAUNEUF. *Sub-branche* BDF AE.
et Maurice de MARASSÉ ENOUF.

Douzième génération XI.1 = XII

XII Fabien de MARASSÉ ENOUF. *Sub-branche* BDF AEA.
et Chrystel KOENIG.

Douzième génération XI.2 = XII

XII Vincent de MARASSÉ ENOUF *Sub-branche* BDF AEB.
et Mélissa Caroline ROUSSET.

BDF AE

Onzième génération

Françoise de CHASTEAUNEUF et Maurice de MARASSÉ ENOUF

XI Françoise de CHASTEAUNEUF, *fa* André de CHASTEAUNEUF et Marie Simone MAYER.

° 05 VII 1952 St-Pierre.

x 01 VIII 1975 Curepipe, Maurice **de MARASSÉ ENOUF**⁶¹⁴, *fs* Marie *Henri* **ENOUF**⁶¹⁵ et Louise Marie Éda **du HECQUET de RAUVILLE**.

Dont:

Douzième génération

Descendance de MARASSÉ ENOUF

XI.1 Fabien de MARASSÉ ENOUF, *fs* Maurice de MARASSÉ ENOUF et Françoise de CHASTEAUNEUF.

° 12 VIII 1977 Curepipe.

xr 15 X 2010 St-Jacques Souillac, Chrystel **KOENIG**⁶¹⁶, *fa* Francis **KOENIG**⁶¹⁷ et Chantal **BOUIC**.

XI.2 Vincent de MARASSÉ ENOUF, *fs* Maurice de MARASSÉ ENOUF et Françoise de CHASTEAUNEUF.

° 14 XII 1980 Curepipe.

x 20 IV 2012 Belle-Mare, quartier de Flacq, Mélissa Caroline **ROUSSET**⁶¹⁸, *fa* Alain **ROUSSET**⁶¹⁹ et Annabelle **VALLET**.

⁶¹⁴ Maurice **de MARASSÉ ESNOUF**, ° 11 III 1945 Curepipe.

⁶¹⁵ Marie *Henri* **ENOUF**, *fs* Louis Lucien *Léon* **ENOUF** et Marie Hélène **de DRUSINA**. ° 11 X 1909, b 11 X 1909 Sacré-Coeur. Parrain: Noël d'UNIENVILLE; marraine: Alice de DRUSINA. ✱ 01 VI 1982, i✱ cimetière de St-Jean. xr 29 V 1942 Ste-Thérèse, Louise Marie Éda **du HECQUET de RAUVILLE**, *fa* Louis Henri Xavier **du HECQUET de RAUVILLE** et Valentine **FROMET de ROSNAY**.

Louis Lucien *Léon* **ENOUF**, *fs* Louis Lucien **ENOUF** et Marie Blanche **DARDENNE**. Administrateur de sucrerie. Autorisé à s'appeler **de MARASSÉ ENOUF** le 02 X 1936 par le Gouverneur Sir Wilfrid JACKSON. ° 22 V 1881, d° La Savane; 20 VIII 1881 St-Jacques. Parrain: Jules POCULOT; marraine: Marie Cécile Clémence DARDENNE. ✱ 07 IV 1961 Plaines-Wilhems, i✱ cimetière de St-Jean. xr 05 VI 1907 Sacré-Coeur, Beau-Bassin, Marie Hélène **de DRUSINA**, *fa* Charles Émile **de DRUSINA** et Marie Charlotte Louise **RIBET**. Témoins: V. W. ULCOQ, Louis de DRUSINA, France d'UNIENVILLE, Louis GOUPILLE.

Cf. « Histoire généalogique de la famille ENOUF ».

⁶¹⁶ Chrystel **KOENIG**, ° 22 IV 1982.

⁶¹⁷ Francis **KOENIG**, *fs* Joseph Ignace *Francis* **KOENIG** et Marie Joseph Rita *Lise* **REY**. ° 11 III 1957.

Joseph Ignace *Francis* **KOENIG**, *fs* Louis Marc **KOENIG** et Marie Céline *Raymonde* **BAX**, ° 14 III 1931. ✱ 29 VIII 1990, i✱ cimetière de l'Ouest. xr 07 V 1956 Sacré-Coeur, Beau-Bassin, Marie Joseph Rita *Lise* **REY**, *fa* Marie Joseph Louis *Robert* **REY** et Louise Camille Joséphine *Marie de La BAUVE d'ARIFAT*.

⁶¹⁸ Mélissa Caroline **ROUSSET**, *fa* Alain **ROUSSET** et Annabelle **VALLET**. ° 03 IV 1988 Perth.

⁶¹⁹ Alain **ROUSSET**, *fs* Félix **ROUSSET** et Marie Madeleine *Solange* **LECLÉZIO**. Après quelques années à Perth, il rentre à l'île Maurice en 1990. *Chief Stipe* du *Mauritius Turf Club* (1998). Il aurait été appelé à présider l'enquête diligentée par l'écurie Gujdhur au sujet du dopage du cheval Pipe Band, qui avait remporté une course lors de la première journée de la saison 2000 (Cf. Le MAURICIEN, 14 XII 2000; Hippisme- l'Affaire Pipe Band. L'enquête ...). ° 31 V 1948 île Maurice. xc & xr 30 VII 1985 Perth, Annabelle **VALLET**, *fa* Louis Joseph *France* **VALLET** et Marie Madeleine **HAREL**.

Cf. Patrick HAREL: « Histoire généalogique de la famille HAREL ».

D'Elijah MAYER et Alice MAYER à Françoise de CHASTEAUNEUF

Sixième génération

VI Elijah MAYER, *fs* John MARE et Martha N...
et Alice MAYER, *fa* N. MAYER et Mary N....

Septième génération

VII Edward MAYER. Branche B.
et Charlotte Eugénie Mathilde de CHAZAL

Huitième génération: VII.6 = VIII

VIII Edward Edgar MAYER. *Sub-branche* BD.
et Marie Sophia GABY.

Neuvième génération: VIII.9 = IX

IX James Allen MAYER. *Sub-branche* BDF.
et Françoise Marie *Marguerite* AUDIBERT.

Dixième génération: IX.3 = X

X Pierre Roger MAYER. *Sub-branche* BDF B.
et Doris MATHEWS, *fa* ...

Onzième génération X.1 = XI

XI Anthony MAYER. Alliance et postérité inconnues.
° ...

Onzième génération X.2 = XI

XI Eddy MAYER. Alliance et postérité inconnues.
° ...

Onzième génération X.3 = XI

XI Valery MAYER. Alliance et postérité inconnues.
° ...

Onzième génération X.4 = XI

XI Jenny MAYER. Alliance et postérité inconnues.
° ...

BDF B

Dixième génération

Pierre Roger MAYER et Doris MATHEWS

X Pierre Roger MAYER, *fs* James Allen **MAYER** et Françoise Marie Marguerite **AUDIBERT**.

° 30 I 1915 Rose-Hill, b 28 II 1915 Sacré-Coeur. Parrain: Pierre de ROSEMOND; marraine: Hélène du TRÉVOU.

✕⁶²⁰ 31 X 1980.

x ... Doris **MATHEWS**, *fa* ...

Dont:

Onzième génération

X.1 Anthony MAYER, *fs* Pierre Roger **MAYER** et Doris **MATHEWS**.

° ...

X.2 Eddy MAYER, *fs* Pierre Roger **MAYER** et Doris **MATHEWS**.

° ...

X.3 Valery MAYER, *fa* Pierre Roger **MAYER** et Doris **MATHEWS**.

° ...

X.4 Jenny MAYER, *fs* Pierre Roger **MAYER** et Doris **MATHEWS**.

° ...

⁶²⁰ Source: Alain MATHIEU qui a précisé des dates manquantes dans cette fratrie MAYER.

D' *Elijah* MAYER et Alice MAYER à Michel Frank Franky MAYER

Sixième génération

VI *Elijah* MAYER, *fs* John MARE et Martha N...
et Alice MAYER, *fa* N. MAYER et Mary N....

Septième génération

VII Edward MAYER. Branche B.
et Charlotte Eugénie Mathilde de CHAZAL

Huitième génération: VII.6 = VIII

VIII Edward Edgar MAYER. *Sub-branche* BD.
et Marie Sophia GABY.

Neuvième génération: VIII.9 = IX

IX James Allen MAYER. *Sub-branche* BDF.
et Françoise Marie *Marguerite* AUDIBERT.

Dixième génération: IX.4 = X

X Michel Frank *Franky* MAYER. *Sub-branche* BDF C.
et Thérèse GENÈVE.

Onzième génération X.1=XI

XI Richard Henry *Dico* MAYER. Sans postérité.
et

(1) Sylvie NORTH COOMBES.
(2) Marie *Dominique* CLOSEL.

Onzième génération X.2=XI

XI Marie Marguerite Renée Élisabeth MAYER. *Sub-branche* BDF CA.
et Henri WIEHE.

Onzième génération X.3=XI

XI Marie Anne MAYER. *Sub-branche* BDF CB.

et:

(1) Patrick Redmond Edward HART de KEATING.
(2) Michel MAMET.

Onzième génération X.4=XI

XI Marie Thérèse *Hélène* MAYER. Sans postérité.
° 21 VIII 1956 Plaines-Wilhems.

BDF C

Dixième génération

Michel Franky MAYER et Thérèse GENÈVE

X Michel Frank *Franky* MAYER, *fs* James Allen MAYER et Françoise Marie Marguerite AUDIBERT.

d° 18 VIII 1916 Plaines-Wilhems.

✕ 19 I 2003, i✕ cimetière de Phoenix.

x 05 I 1948 Curepipe, Thérèse **GENÈVE**⁶²¹, *fa* Marie Charles Antoine Henri **GENÈVE**⁶²² et Marie Renée LANGLOIS.

Dont:

Onzième génération MAYER

X.1 Richard Henry *Dico* MAYER, *fs* Michel Franky MAYER et Thérèse **GENÈVE**.

Chef de garage à la sucrerie de St-Aubin. Sans postérité.

° 21 X 1948 Plaines-Wilhems.

x/1 20 VIII 1971 Sylvie **NORTH COOMBES**⁶²³, *fa* Francis **NORTH COOMBES** et Éva **NOËL**.

x/1 10 II 1975 Curepipe, Marie *Dominique* **CLOSEL**, *fa* ...

X.2 Marie Marguerite Renée Élisabeth MAYER, *fs* Michel Franky MAYER et Thérèse **GENÈVE**.

Suit en BDF CA.XI.

° 14 VIII 1951 Plaines-Wilhems.

x 15 IV 1975 Curepipe, Henri **WIEHE**, *fs* Henri **WIEHE** et Hilda **REGNARD**.

X.3 Marie Anne MAYER, *fs* Michel Franky MAYER et Thérèse **GENÈVE**.

Suit en DF CB.XI.

° 10 II 1953 Plaines-Wilhems.

x/1 11 VIII 1977 Plaines-Wilhems, Patrick Redmond Edward **HART de KEATING**, *fs* Édouard *Redmond* **HART de KEATING** et Adrienne *Elaine* **HAREL**.

x/2 09 V 1998 Alfred Jules Jean *Michel* **MAMET**, *fs* Charles Joseph Henri *Roger* **MAMET** et Wilhelmina *Denise* **BÉGA**.

X.4 Marie Thérèse *Hélène* MAYER, *fs* Michel Franky MAYER et Thérèse **GENÈVE**.

° 21 VIII 1956 Plaines-Wilhems.

⁶²¹ Thérèse **GENÈVE**, ° 16 XI 1923 Rose Hill; ✕ 24 III 1991, i✕ cimetière de Phoenix.

⁶²² Marie Charles Antoine Henri **GENÈVE**, *fs* Marie Augustin Émile Henri **GENÈVE** et Marie Suzanne de La **HAYE du PONSEL**. Élève du Collège Royal dont il fut le lauréat (1904). Fit des études d'ingénieur à City & Guilds, Londres. Fondateur et Ingénieur de la Maison **HALL-GENÈVE-LANGLOIS**, qui présida à tous les travaux de reconstruction de la Cathédrale St-Louis, et à qui Mgr James **LEEN** rendit hommage à un déjeuner (25 VIII 1933) au Palais Épiscopal. ° 07 IX 1884 Beau-Bassin, b 12 X 1884 Ste-Thérèse. Parrain: E. du **PONSEL**; marraine: Jenny **GENÈVE**. ✕ 08 I 1954 Londres, i✕ Wimbledon. x 27 VI 1917 Marie Renée **LANGLOIS**, *fa* Louis Pierre Arthur **LANGLOIS**, arpenteur-juré et Marie Élisabeth de **CORLIOLIS**.

Cf. « Histoire dénéalogique de la famille **GENÈVE** ».

⁶²³ Sylvie **NORTH COOMBES**, ° 16 XI 1948. x/1 20 VIII 1971 Robert **COUCAUD**; x/2 04 III 1978 Maurice **LAURE**; x/3 17 XII 1999 *Dico* **MAYER**.

D' *Elijah* MAYER et Alice MAYER à Marie Marguerite Renée Élisabeth WIEHE

Sixième génération

VI *Elijah* MAYER, *fs* John MARE et Martha N...
et Alice MAYER, *fa* N. MAYER et Mary N....

Septième génération

VII Edward MAYER. Branche B.
et Charlotte Eugénie Mathilde de CHAZAL

Huitième génération: VII.6 = VIII

VIII Edward Edgar MAYER. *Sub-branche* BD.
et Marie Sophia GABY.

Neuvième génération: VIII.9 = IX

IX James Allen MAYER. *Sub-branche* BDF.
et Françoise Marie *Marguerite* AUDIBERT.

Dixième génération: IX.4 = X

X Michel Frank *Franky* MAYER. *Sub-branche* BDF C.
et Thérèse GENÈVE.

Onzième génération X.2=XI

XI Marie Marguerite Renée Élisabeth MAYER. *Sub-branche* BDF CA.
et Henri WIEHE.

Douzième génération XI.1=XII

XII Frédéric WIEHE. *Sub-branche* BDF CAA.XII.
et Rachel BATHFIELD.

Douzième génération XI.2=XII

XI.2 François WIEHE. Sans alliance en 2016
° 21 VII 1980 Tamarin.

BDF CA

Onzième génération

Marie Marguerite Renée Élisabeth MAYER et Henri WIEHE

XI Marie Marguerite Renée Élisabeth **MAYER**, *fs* Michel Franky **MAYER** et Thérèse **GENÈVE**.

° 14 VIII 1951 Plaines-Wilhems.

x 15 IV 1975 Curepipe, Henri **WIEHE**⁶²⁴, *fs* Henri **WIEHE**⁶²⁵ et Hilda **REGNARD**.

Dont:

Douzième génération

Descendance WIEHE

XI.1 Frédéric **WIEHE**, *fs* Henri **WIEHE** et Marie Marguerite Renée Élisabeth **MAYER**.

Suit en BDF CAA.XII.

° 03 VII 1975 Tamarin.

x 18 V 2007 Rivière-Noire, Rachel **BATHFIELD**, *fa* Percy **BATHFIELD** et Jeanne Marie *Micheline* **LANGLOIS**.

XI.2 François **WIEHE**, *fs* Henri **WIEHE** et Marie Marguerite Renée Élisabeth **MAYER**.

° 21 VII 1980 Tamarin.

⁶²⁴ Henri **WIEHE**, ° 22 X 1945.

⁶²⁵ Henri **WIEHE**, *fs* Henri du **COUDRAY WIEHE** et Clémentine **DAYOT**. ° 08 X 1875. ✱ 20 VII 1947. x 15 IV 1907, Hilda **REGNARD**, *fa* Jules **REGNARD** et Caroline **JAUFFRET**.

D'*Elijah* MAYER et Alice MAYER à Frédéric WIEHE

Sixième génération

VI *Elijah* MAYER, *fs* John MARE et Martha N...
et Alice MAYER, *fa* N. MAYER et Mary N....

Septième génération

VII Edward MAYER. Branche B.
et Charlotte Eugénie Mathilde de CHAZAL

Huitième génération: VII.6 = VIII

VIII Edward Edgar MAYER. *Sub-branche* BD.
et Marie Sophia GABY.

Neuvième génération: VIII.9 = IX

IX James Allen MAYER. *Sub-branche* BDF.
et Françoise Marie *Marguerite* AUDIBERT.

Dixième génération: IX.4 = X

X Michel Frank *Franky* MAYER. *Sub-branche* BDF C.
et Thérèse GENÈVE.

Onzième génération X.2=XI

XI Marie Marguerite Renée Élizabeth MAYER. *Sub-branche* BDF CA.
et Henri WIEHE.

Douzième génération XI.1=XII

XII Frédéric WIEHE. *Sub-branche* BDF CAA.XII.
et Rachel BATHFIELD.

Treizième génération: XII.1 = XIII

XIII Gabriel WIEHE.
° 23 VII 2009 Tamarin.

Treizième génération: XII.2 = XIII

XIII Matéo WIEHE.
° 05 IV 2012 Tamarin.

BDF CAA
Douzième génération
Frédéric WIEHE et Rachel BATHFIELD

XII Frédéric WIEHE, *fs* Henri **WIEHE** et Marie Marguerite Renée Élizabeth **MAYER**.

° 03 VII 1975 Tamarin.

x 18 V 2007 Rivière-Noire, Rachel **BATHFIELD**⁶²⁶, *fa* Percy **BATHFIELD**⁶²⁷ et Jeanne Marie *Micheline* **LANGLOIS**.
Dont⁶²⁸:

Treizième génération

XII.1 Gabriel **WIEHE**, *fs* Frédéric **WIEHE** et Rachel **BATHFIELD**.

° 23 VII 2009 Tamarin.

XII.2 Matéo **WIEHE**, *fs* Frédéric **WIEHE** et Rachel **BATHFIELD**.

° 05 IV 2012 Tamarin.

⁶²⁶ Rachel **BATHFIELD**, ° 14 IX 1980.

⁶²⁷ Percy **BATHFIELD**, *fs* Louis Henry **BATHFIELD** et Marguerite Marie **WÖHRNITZ**. ° 19 III 1945. x 07 II 1972, Jeanne Marie *Micheline* **LANGLOIS**, *fa* Marie Joseph *Gaston* **LANGLOIS** et Marie Lise Jeanne **LE VIEUX**. ✕.

Voir la généalogie BATHFIELD.

⁶²⁸ Source: Alain MATHIEU pour les détails concernant cette fratrie.

D'Elijah MAYER et Alice MAYER à Mary Ann MAYER

Sixième génération

VI Elijah MAYER, fs John MARE et Martha N...
et Alice MAYER, fa N. MAYER et Mary N....

Septième génération

VII Edward MAYER. Branche B.
et Charlotte Eugénie Mathilde de CHAZAL

Huitième génération: VII.6 = VIII

VIII Edward Edgar MAYER. Sub-branche BD.
et Marie Sophia GABY.

Neuvième génération: VIII.9 = IX

IX James Allen MAYER. Sub-branche BDF.
et Françoise Marie Marguerite AUDIBERT.

Dixième génération: IX.4 = X

X Michel Frank Franky MAYER. Sub-branche BDF C.
et Thérèse GENÈVE.

Onzième génération X.3=XI

XI Marie Anne MAYER. Sub-branche BDF CB.
et Patrick Redmond Edward HART de KEATING.

Douzième génération: XI.1=XII

XII Guillaume HART de KEATING. Sub-branche BDF CBA.
et Bridget NOLLAND.

Douzième génération: XI.2=XII

XII Stéphane HART de KEATING. Pas d'alliance connue en 2016.
° 17 X 1978.

Douzième génération: XI.3=XII

XII Sarah HART de KEATING. Sub-branche BDF CBB.
et N N....

Douzième génération: XI.4=XII

XI.4 Tanya HART de KEATING. Sans alliance connue en 2016.
° 19 VIII 1986.

BDF CB

Onzième génération

Marie Anne MAYER et Patrick Redmond HART de KEATING

XI Marie Anne MAYER, fs Michel Franky MAYER et Thérèse GENÈVE.

° 10 II 1953 Plaines-Wilhems.

x/1 11 VIII 1977 Plaines-Wilhems, Patrick Redmond Edward HART de KEATING⁶²⁹, fs Édouard Redmond HART de KEATING⁶³⁰ et Adrienne Elaine HAREL.

✕ ca 1987.

x/2 05 V 1998, Alfred Jules Jean Michel MAMET⁶³¹, fs Charles Joseph Henri Roger MAMET⁶³² et Wilhelmina Denise BÉGA.

Dont:

Douzième génération

Descendance HART de KEATING

XI.1 Guillaume HART de KEATING, fs Patrick Redmond Edward HART de KEATING et Mary Ann MAYER.

Suit en BDF CBA.XII.

° 13 VII 1976.

x Bridget NOLLAND, fa ...

XI.2 Stéphane HART de KEATING, fs Patrick Redmond Edward HART de KEATING et Mary Ann MAYER.

° 17 X 1978.

XI.3 Sarah HART de KEATING, fa Patrick Redmond Edward HART de KEATING et Mary Ann MAYER.

Suit en BDF CBB.XII.

° 25 XII 1979.

x N. N..., fs ...

XI.4 Tanya HART de KEATING, fa Patrick Redmond Edward HART de KEATING et Mary Ann MAYER.

° 19 VIII 1986.

⁶²⁹ Patrick HART de KEATING, x/1 Marie-Anne MAYER (ci-dessus). ✕. x/2 ... Janick DUVIVIER.

⁶³⁰ Édouard Redmond HART de KEATING, fs Marie Edmond Olivier Édouard HART de KEATING et Marie Marguerite BAX. Notaire nommé par le Gouverneur (Le CERNÉEN 06 XII 1943). ° 30 X 1925 Curepipe. x 06 X 1947 Mahébourg, Grand-Port, Adrienne Elaine HAREL, fa Joseph Charles Guy HAREL et Gladys May de CHAZAL.

⁶³¹ Alfred Jules Jean Michel MAMET. Ingénieur agronome. ° 07 II 1937 Port-Louis. x 16 I 1962 Marie Josiane BÉCHARD, fa Pierre BÉCHARD et Simone BOUVET. ✕...

⁶³² Charles Joseph Henri Roger MAMET, fs Joseph Emmanuel Charles MAMET et Aimée van der MEERSCH. Négociant. Propriétaire du Magasin Roger MAMET & Fils, Rue Moka, Port-Louis. ° 13 VII 1907. ✕ 23 VIII 1978, i✕ cimetière de l'Ouest. x 22 VI 1929 Marie Françoise Wilhelmina Denise BÉGA, fa Jean Joseph Jules BÉGA et Marie Antoinette Wilhelmina LAVERS. Témoins: Léo Paul (Léopold?) BÉGA, Raymond LECLOS, cousin. Note : Marie Françoise Wilhelmina Denise BÉGA. ° 20 I 1911, b 20 I 1911 Sacré-Coeur. Parrain: P. N. MOREL; marraine: Mad. LECLOS.

Cf. « Histoire généalogique de la famille MAMET »

D'*Elijah* MAYER et Guillaume HART de KEATING

Sixième génération

VI *Elijah* MAYER, *fs* John MARE et Martha N...
et Alice MAYER, *fa* N. MAYER et Mary N....

Septième génération

VII Edward MAYER. Branche B.
et Charlotte Eugénie Mathilde de CHAZAL

Huitième génération: VII.6 = VIII

VIII Edward Edgar MAYER. *Sub*-branche BD.
et Marie Sophia GABY.

Neuvième génération: VIII.9 = IX

IX James Allen MAYER. *Sub*-branche BDF.
et Françoise Marie *Marguerite* AUDIBERT.

Dixième génération: IX.4 = X

X Michel Frank *Franky* MAYER. *Sub*-branche BDF C.
et Thérèse GENÈVE.

Onzième génération X.3=XI

XI Marie Anne MAYER. *Sub*-branche BDF CB.
et Patrick Redmond Edward HART de KEATING.

Douzième génération: XI.1=XII

XII Guillaume HART de KEATING. *Sub*-branche BDF CBA.
et Bridget NOLLAND.

Treizième génération: XII.1 = XIII

XIII Luke HART de KEATING

° 05 IV 1996.

BDF CBA

Douzième génération

Guillaume HART de KEATING et Bridget NOLLAND

XII Guillaume **HART de KEATING**, *fs* Patrick Redmond Edward **HART de KEATING** et Mary Ann **MAYER**.

° 13 VII 1976.

X Bridget **NOLLAND**, *fa* ...

Dont:

Treizième génération HART de KEATING

XII.1 Luke **HART de KEATING**, *fs* Guillaume **HART de KEATING** et Bridget **NOLLAND**.

° 05 IV 1996.

D' *Elijah* MAYER et Alice MAYER à Sarah HART de KEATING

Sixième génération

VI Elijah MAYER, *fs* John MARE et Martha N...
et Alice MAYER, *fa* N. MAYER et Mary N....

Septième génération

VII Edward MAYER. Branche B.
et Charlotte Eugénie Mathilde de CHAZAL

Huitième génération: VII.6 = VIII

VIII Edward Edgar MAYER. *Sub-branche* BD.
et Marie Sophia GABY.

Neuvième génération: VIII.9 = IX

IX James Allen MAYER. *Sub-branche* BDF.
et Françoise Marie *Marguerite* AUDIBERT.

Dixième génération: IX.4 = X

X Michel Frank *Franky* MAYER. *Sub-branche* BDF C.
et Thérèse GENÈVE.

Onzième génération X.3 = XI

XI Marie Anne MAYER. *Sub-branche* BDF CB.
et Patrick Redmond Edward HART de KEATING.

Douzième génération: XI.3 = XII

XII Sarah HART de KEATING. *Sub-branche* BDF CBB.
et N. N....

Treizième génération XII.1 = XIII

XII.1 Kurstin HART de KEATING.
° ... 2004.

BDF CBB
Douzième génération
Sarah HART de KEATING et N. N...

XII Sarah HART de KEATING, *fa* Patrick Redmond Edwart HART de KEATING et Mary Ann MAYER.

° 25 XII 1979.

Relation N N..., *fs* ...

Dont:

Treizième génération
N....

XII.1 Kurstin HART de KEATING, *fa* N. N... et Sarah HART de KEATING.

° ... 2004.

D'Elijah MAYER et Alice MAYER à James Allen MAYER

Sixième génération

VI Elijah MAYER, fs John MARE et Martha N...
et Alice MAYER, fa N. MAYER et Mary N....

Septième génération

VII Edward MAYER. Branche B.
et Charlotte Eugénie Mathilde de CHAZAL

Huitième génération: VII.6 = VIII

VIII Edward Edgar MAYER. Sub-branche BD.
et Marie Sophia GABY.

Neuvième génération: VIII.9 = IX

IX James Allen MAYER. Sub-branche BDF.
et Françoise Marie Marguerite AUDIBERT.

Dixième génération: IX.5 = X

X James Allen MAYER. Sub-branche BDF D.
et Marie Julie Arlette MARRIER d'UNIENVILLE.

Onzième génération: X.1=XI.

XI Marie Louise Joyce MAYER. Sub-branche BDF DA.
et Mario PLANTEAU de MAROUSSEM.
Séparés.

Onzième génération: X.2=XI.

XI Edward Norman MAYER. Postérité inconnue
° ... 1947 ? Rose-Hill.

Onzième génération: X.3=XI.

XI James MAYER. Postérité Inconnue.
° ... 1949 ? Rose-Hill.

Onzième génération: X.4=XI.

XI Anne Bernadette MAYER. Postérité inconnue.
° ... 1952 Rose-Hill.

Onzième génération: X.5=XI.

XI Mervyn MAYER. Postérité inconnue.
°

BDF D

Dixième génération

James Allen MAYER et Marie Julie Arlette MARRIER d'UNIENVILLE

X James Allen MAYER, fs James Allen MAYER et Françoise Marie Marguerite AUDIBERT.

b (25 jours) 17 I 1918 Notre-Dame-du-Rosaire. Parrain: Pierre AUDIBERT; marraine: Marie Louise Éda WEST.

✱ ...

xr 12 I 1944 Notre-Dame-du-Rosaire, Rose-Hill, Marie Julie Arlette MARRIER d'UNIENVILLE⁶³³, fa Marie Jean René MARRIER d'UNIENVILLE⁶³⁴ et Marie Anne Simone SINGERY.

Dont:

Onzième génération

X.1 Marie Louise Joyce MAYER, fa James Allen MAYER et Marie Lulie Arlette MARRIER d'UNIENVILLE.

Suit en BDF DA.XI.

° 14 II 1945 Rose-Hill, Plaines-Wilhems.

x 17 I 1971 Mario PLANTEAU de MAROUSSEM, fs Joseph Marcel PLANTEAU de MAROUSSEM et Lucie PILOT.
Séparés.

X.2 Edward Norman MAYER, fs James Allen MAYER et Marie Lulie Arlette MARRIER d'UNIENVILLE

° ... 1947 ? Rose-Hill.

X.3 James MAYER, fs James Allen MAYER et Marie Lulie Arlette MARRIER d'UNIENVILLE

° ... 1949 ? Rose-Hill.

X.4 Anne Bernadette MAYER, fa James Allen MAYER et Marie Lulie Arlette MARRIER d'UNIENVILLE

° ... 1952 Rose-Hill.

X.5 Mervyn MAYER, fs James Allen MAYER et Marie Lulie Arlette MARRIER d'UNIENVILLE

°

⁶³³ Marie Julie Arlette MARRIER d'UNIENVILLE, ° 16 V 1922.

⁶³⁴ Marie Jean René MARRIER d'UNIENVILLE, fs Auguste Bernard Alfred MARRIER d'UNIENVILLE et Marie Constance Julie CLÉRICEAU. ° 23 VIII 1897, b .. XI 1897 Notre-Dame-de-Lourdes. Parrain: Oliver MENWAR; marraine: Sabine CAROSIN. ✱ 09 X 1939 Route Royale, Curepipe-Road; funérailles 19 X 1939 Ste-Hélène, i✱ cimetière de St-Jean. xr 20 IX 1920 St-Jean, Marie Anne Simone SINGERY, fa Arthur Marie Jean Victor SINGERY et Jeanne Marie Clémence DEMIANNÉE. Témoins: Alfred d'UNIENVILLE, Olivier MAINGARD, Clémence Germaine (?) SINGERY, Victor SINGERY.

Anne Marie Simone SINGERY. ° 11 I 1903; b 08 II 1903 St-Jean. Parrain: Albert MARRIER d'UNIENVILLE; marraine: Marie Eugénie Désirée RIBET. ✱ 24 VI 1963.

D'Elijah MAYER et Alice MAYER à Marie Louise Joyce MAYER

Sixième génération

VI Elijah MAYER, *fs* John MARE et Martha N...
et Alice MAYER, *fa* N. MAYER et Mary N....

Septième génération

VII Edward MAYER. Branche B.
et Charlotte Eugénie Mathilde de CHAZAL

Huitième génération: VII.6 = VIII

VIII Edward Edgar MAYER. *Sub-branche* BD.
et Marie Sophia GABY.

Neuvième génération: VIII.9 = IX

IX James Allen MAYER. *Sub-branche* BDF.
et Françoise Marie *Marguerite* AUDIBERT.

Dixième génération: IX.5 = X

X James Allen MAYER. *Sub-branche* BDF D.
et Marie Julie Arlette MARRIER d'UNIENVILLE.

Onzième génération: X.1=XI.

XI Marie Louise Joyce MAYER. *Sub-branche* BDF DA.
et Mario PLANTEAU de MAROUSSEM.

Douzième génération: XI.1 = XII

XII Gérard PLANTEAU de MAROUSSEM. *Sub-branche* BDF DAA.
et Sheila Lorane SUMMERTONE.

Douzième génération: XI.2 = XII

XII Nadine PLANTEAU de MAROUSSEM. *Sub-branche* BDF DAB.

et

(1) Greig FERGUSSON.

✕ ...

(2) James KING.

BDF DA

Onzième génération

Marie Louise Joyce MAYER et Mario PLANTEAU de MAROUSSEM

XI Marie Louise Joyce MAYER, *fa* James Allen MAYER et Marie Lulie Arlette MARRIER d'UNIENVILLE

Établie en Afrique du Sud.

° 14 II 1945 Rose-Hill, Plaines-Wilhems.

x 17 I 1971 Mario PLANTEAU de MAROUSSEM⁶³⁵, *fs* Joseph *Marcel* PLANTEAU de MAROUSSEM⁶³⁶ et Lucie PILOT.

Séparés.

Dont⁶³⁷:

Douzième génération

Descendance PLANTEAU de MAROUSSEM

XI.1 Gérard PLANTEAU de MAROUSSEM, *fs* Mario PLANTEAU de MAROUSSEM et Marie Louise Joyce MAYER.

Suit en BDF DAA.XII.

° 06 VI 1973 Durban, Kwa Zulu Natal.

x *ca* 2007 Durban? Sheila Lorane SUMMERTONE, *fa* Ifrem SUMMERTONE et Ne N....

XI.2 Nadine PLANTEAU de MAROUSSEM, *fa* Mario PLANTEAU de MAROUSSEM et Marie Louise Joyce MAYER.

Suit en BDF DAB.XII.

° 25 IV 1975 Durban, Kwa Zulu Natal.

x/1 23 IV 2005 Londres (Grande-Bretagne), Greig FERGUSSON, *fs* ...

✕ ...

x/2 16 VI 2013 Londres, James KING, *fs*

⁶³⁵ Mario PLANTEAU de MAROUSSEM, ° 19 X 1940 Floréal. Ancien élève du Collège St-Esprit.

⁶³⁶ Joseph *Marcel* PLANTEAU de MAROUSSEM, *fs* Albert PLANTEAU de MAROUSSEM et Marie Amélie TOSTÉE. ° 16 XII 1905, b (36 jours) 21 I 1906 St-Jean. Parrain: J. Évenor TOSTÉE; marraine: M. RAFFRAY. ✕ 06 VII 1974, i✕ cimetière de St-Jean. xr 13 VI 1928 Notre-Dame-de-Lourdes, Rose-Hill, Lucie PILOT *fa* René Charles François Joseph PILOT et Laurence *Marguerite* Marie KOENIG.

Cf. « Histoire généalogique de la famille PLANTEAU ».

⁶³⁷ Source: Alain MATHIEU.

D' *Elijah* MAYER et Alice MAYER à Gérard PLANTEAU de MAROUSSEM

Sixième génération

VI *Elijah* MAYER, *fs* John MARE et Martha N...
et Alice MAYER, *fa* N. MAYER et Mary N....

Septième génération

VII Edward MAYER. Branche B.
et Charlotte Eugénie Mathilde de CHAZAL

Huitième génération: VII.6 = VIII

VIII Edward Edgar MAYER. *Sub-branche* BD.
et Marie Sophia GABY.

Neuvième génération: VIII.9 = IX

IX James Allen MAYER. *Sub-branche* BDF.
et Françoise Marie *Marguerite* AUDIBERT.

Dixième génération: IX.5 = X

X James Allen MAYER. *Sub-branche* BDF D.
et Marie Julie Arlette MARRIER d'UNIENVILLE.

Onzième génération: X.1=XI.

XI Marie Louise Joyce MAYER. *Sub-branche* BDF DA.
et Mario PLANTEAU de MAROUSSEM.

Douzième génération: XI.1 = XII

XII Gérard PLANTEAU de MAROUSSEM. *Sub-branche* BDF DAA.
et Sheila Lorane SUMMERTONE.

Treizième génération: XII.1 = XIII

XIII Jesse Joseph PLANTEAU de MAROUSSEM.
° 13 I 2009 Durban.

Treizième génération: XII.2 = XIII

XIII Christian PLANTEAU de MAROUSSEM.
° 01 II 2016 Durban.

BDF DAA

Douzième génération

Gérard PLANTEAU de MAROUSSEM et Sheila Lorane SUMMERTONE

XII Gérard PLANTEAU de MAROUSSEM, fs Mario PLANTEAU de MAROUSSEM et Marie Louise Joyce MAYER.

° 06 VI 1973 Durban, Kwa Zulu Natal.

x ca 2007 Sheila Lorane **SUMMERTONE**⁶³⁸, *fa* Ifrem **SUMMERTONE** et Ne N....

Dont:

Treizième génération

XII.1 Jesse Joseph **PLANTEAU de MAROUSSEM**, fs Gérard **PLANTEAU de MAROUSSEM** et Sheila Lorane **SUMMERTONE**.

° 13 I 2009 Durban.

XII.2 Christian **PLANTEAU de MAROUSSEM**, fs Gérard **PLANTEAU de MAROUSSEM** et Sheila Lorane **SUMMERTONE**.

° 01 II 2016 Durban.

⁶³⁸ Sheila Lorane **SUMMERTONE**, ° 24 IV 1978 Natal.

D'Elijah MAYER et Alice MAYER à Nadine PLANTEAU de MAROUSSEM

Sixième génération

VI Elijah MAYER, fs John MARE et Martha N...
et Alice MAYER, fa N. MAYER et Mary N....

Septième génération

VII Edward MAYER. Branche B.
et Charlotte Eugénie Mathilde de CHAZAL

Huitième génération: VII.6 = VIII

VIII Edward Edgar MAYER. Sub-branche BD.
et Marie Sophia GABY.

Neuvième génération: VIII.9 = IX

IX James Allen MAYER. Sub-branche BDF.
et Françoise Marie *Marguerite* AUDIBERT.

Dixième génération: IX.5 = X

X James Allen MAYER. Sub-branche BDF D.
et Marie Julie Arlette MARRIER d'UNIENVILLE.

Onzième génération: X.1 = XI.

XI Marie Louise Joyce MAYER. Sub-branche BDF DA.
et Mario PLANTEAU de MAROUSSEM.

Douzième génération: XI.2 = XII

XII Nadine PLANTEAU de MAROUSSEM. Sub-branche BDF DAB.
et James KING.

Treizième génération: XII.1 = XIII

XIII Joshua *Josh* KING.

° 20 VI 2011 Surrey (Grande-Bretagne).

BDF DAB

Douzième génération

Nadine PLANTEAU de MAROUSSEM et James KING,

XII Nadine PLANTEAU de MAROUSSEM, fa Mario PLANTEAU de MAROUSSEM et Marie Louise Joyce MAYER.

° 25 IV 1975 Durban, Kwa Zulu Natal.

x/1 23 IV 2005 Londres (Grande-Bretagne), Greig **FERGUSSON**⁶³⁹, fs Frank **FERGUSSON** et Joan **SMITH**.

)}{

x/2 16 VI 2013 Londres, James **KING**, fs David Frank **KING** et Roslyn Jane **BARNES**.

Dont:

Treizième génération

Descendance KING

XII.1 Joshua *Josh* **KING**, fs James **KING** et Nadine **PLANTEAU de MAROUSSEM**.

° 20 VI 2011 Surrey (Grande-Bretagne).

⁶³⁹ Greig **FERGUSSON**, ° 16 X 1973 Durban.

D' *Elijah* MAYER et Alice MAYER à Alfred Joseph *Freddy* MAYER

Sixième génération

VI *Elijah* MAYER, fs John MARE et Martha N...
et Alice MAYER, fa N. MAYER et Mary N....

Septième génération

VII Edward MAYER. Branche B.
et Charlotte Eugénie Mathilde de CHAZAL

Huitième génération: VII.6 = VIII

VIII Edward Edgar MAYER. *Sub-branche* BD.
et Marie Sophia GABY.

Neuvième génération: VIII.9 = IX

IX James Allen MAYER. *Sub-branche* BDF.
et Françoise Marie *Marguerite* AUDIBERT.

Dixième génération: IX.6 = X

X Alfred Joseph *Freddy* MAYER. *Sub-branche* BDF E.
et Anne-Marie Claire CHAROUX.

Onzième génération: X.1=XI

XI Claire Marie Brigitte *Bijou* MAYER. *Sub-branche* BDF EA..
et Eugène Guy Roger *Roy* JAUFFRET.

Onzième génération: X.2=XI

XI Marie Odette Dominique MAYER. *Sub-branche* BCF EB.
et Jean-Baptiste Joseph Jacques *François* BROUSSE de GERSIGNY.

Onzième génération: X.3=XI

XI Marie Marguerite Yveline MAYER. *Sub-branche* BCF EC.
et Marie Gérard Robert FLEURIOT de La COLINIÈRE.

Onzième génération: X.4=XI

XI Marie Anne Pascale MAYER. *Sub-branche* BCF ED.
et Marie Joseph *Bertrand* DESVAUX de MARIGNY.

BDF E

Dixième génération

Alfred Joseph *Freddy* MAYER et Anne-Marie Claire CHAROUX**X** Alfred Joseph *Freddy* MAYER, fs James Allen MAYER et Françoise Marie Marguerite AUDIBERT.

° 09 IV 1920 Vacoas.

✱ 10 V 1989, i✱ cimetière Bigara, Curepipe.

x 05 VI 1946 Plaines-Wilhems, Anne-Marie Claire CHAROUX, fa⁶⁴⁰ Pierre Joseph Clément CHAROUX⁶⁴¹ et Odette NOZAÏC.⁶⁴⁰ Remerciements à Alain MATHIEU⁶⁴¹ Pierre Joseph Clément CHAROUX, fs Pierre Jules CHAROUX et Marie Clémence BÉGA, ° Port-Louis, b 07 VIII 1887 L'Immaculée-Conception. ✱ 06 VII 1959, i✱ cimetière Bigara. x 15 IV 1912 Ste-Thérèse, Édith Marie Odette NOZAÏC, fa Édouard Félix NOZAÏC et Marie Suzanne JOLLIVET. Témoins: Jules BÉGA, Auguste BÉGA, Maurice JOLLIVET, Francis NOZAÏC.

Poète et écrivain. Officier de l'instruction publique. Lors de l'inauguration du monument Léoville L'HOMME au Jardin de la Compagnie (27 XII 1931), dédaignant la tribune, il parla de l'estrade officielle, avec chaleur de son confrère disparu, de son oeuvre, de la poésie, de l'artiste qui donna corps au pro...et des Mauriciens, et "un souffle d'enthousiasme passe sur la foule et la fait frémir! Bravo CHAROUX!" (I. Inauguration, Le CERNÉEN 28 XII 1931). Chevalier de la Légion d'Honneur. Il publia chez the General Printing & Stationery Ltd. (Thomy ESCLAPON, éditeur) *Pique-Nique* dont la souscription fut ouverte le 15 III 1832 (Le CERNÉEN) et annonça (1932), chez le même éditeur: *Maurice au temps des diligences* (conférence) qui parut au début de 1933 (Le CERNÉEN 31 I 1933), *L'appel de la Race* (roman) et *Petits écrits pour Colette, Toulet et l'île Maurice*. "*Pique-Nique* est une série de petits contes charmants dans lesquels transparait l'amour que l'auteur porte à cette terre créole. D'aucuns lui ont reproché son lyrisme, son exubérance méridionale, mais CHAROUX, sans sa fougue, sans la sonorité ardente de son verbe, sans cet élan romantique dont parle, crois-je, Lucien DUBECH, ne serait plus CHAROUX et ce serait dommage. *Pique-nique* est une lecture saine, apaisante: on y respire à pleins poumons l'haleine vivifiante de notre terre tropicale. On éprouve une sensation de gratitude, de chaleur, à parcourir ces pages où l'auteur a mis toute son âme, où vibre, je ne sais quel chant tranquille, doux et rythmé comme la berceuse que *Nénène Elfrida* annonait jadis pour endormir z'enfants gran'caze. Comme Savinien Mérédac, l'auteur de *Pique-Nique* aime se pencher sur les malchanceux de la vie, sur les humbles dont il chante la misère et la naïveté. Il conte, c'est vrai, des historiettes sans grande importance, mais il apporte à le faire, une telle séduction, qu'on ressent un plaisir infini à s'attarder sur ces petits riens où l'auteur a su si bien brosser avec les tons et la lumière qui conviennent, tant de tableaux de la vie créole dans tout ce qu'elle offre de rustique poésie. Pour nous, fils du sol, *Pique-Nique* est une source d'enchantements. Pour les autres, "ceux de l'extérieur", c'est la plus colorée, la plus chatoyante des oeuvres coloniales. Je reste convaincu qu'elle plongera les frères LEBLOND dans une joie indicible.

Comme aurait dit Edgar JANSON, c'est du meilleur Mérédac! CHAROUX, à l'instar de l'auteur de Polyte, se plait à émailler son livre de bribes de patois – "de ce savoureux patois pour quoi il est bien permis de garder un faible puisqu'il représente un fragment – familial, intérieur, si vous voulez, mais un fragment quand même – de ce patrimoine ancestral accumulé depuis deux siècles. Certes, CHAROUX est un écrivain riche d'idées, doublé d'un psychologue pénétrant. L'opinion suivante émise par le critique littéraire Jean de JOANNIS à propos de Pio BAROJA, l'éminent romancier d'Ibérie, aurait aussi bien pu être appliqué à mon confrère: "Il écrit pour agir, ses livres sont des actes: c'est pourquoi ils sont vivants." Très sensible à la beauté verbale, CHAROUX a de nombreuses et belles qualités de prosateur: élégance et musicalité du style, imagination originale et féconde, verve étincelante, c'est à dire un ensemble de "vertus" qui le classent parmi les meilleurs écrivains français de l'île Maurice. Il n'y a qu'à lire *Pique-Nique* pour s'en convaincre" (cf. Le CERNÉEN, 14 V 1932. S: Chronique Littéraire. *Pique-Nique*, par Clément CHAROUX.). Collaborait au CERNÉEN. *Salut au Duquesne* (13 V 1929) lors de l'escale du croiseur au Port-Louis. Il passa en revue, dans les colonnes du journal, *Le Vieux Flacq*, de Melle M. GAZET du CHASTELLIER, présenté en conférence le 07 II 1932 à l'Hôtel de Ville de Curepipe (CERNÉEN 13 VII 1932).

Lors de la célébration du centenaire de la mort de l'Abbé BUONAVITA par le Comité des Souvenirs Historiques (02 XI 1933) il fit une belle allocution au Cimetière des Pamplemousses. Ce fut sur son initiative que fut envisagée l'Association des Écrivains Mauriciens, lors d'une réunion à l'Institut le 27 V 1938.

Dont:

Onzième génération

X.1 Claire Marie Brigitte *Bijou* **MAYER**, *fa* Alfred Joseph *Freddy* **MAYER** et Anne-Marie Claire **CHAROUX**.

Suit en BDF EA.XI.

° 16 VI 1947 Plaines-Wilhems.

x 09 IV 1966 La Savanne, Eugène Guy Roger *Roy* **JAUFFRET**, *fs* Noël Pierre André **JAUFFRET** et Marie *Aimée* de **ROBILLARD**.

X.2 Marie Odette Dominique **MAYER**, *fa* Alfred Joseph *Freddy* **MAYER** et Anne-Marie Claire **CHAROUX**.

Suit en BCF EB.XI.

° 07 IX 1950 Plaines-Wilhems.

x 11 VIII 1875 Jean-Baptiste Joseph Jacques *François* **BROUSSE de GERSIGNY**, *fs* Jacques **BROUSSE de GERSIGNY** et Annie **CHEVREAU de MONTLÉHU**.

X.3 Marie Marguerite Yveline **MAYER**, *fa* Alfred Joseph *Freddy* **MAYER** et Anne-Marie Claire **CHAROUX**.

Suit en BCF EC.XI.

° 01 V 1956 Plaines-Wilhems.

x 02 VIII 1979 Souillac, Marie Gérard Robert **FLEURIOT de La COLINIÈRE**, *fs* Louis France **FLEURIOT de La COLINIÈRE** et Marie Jeanne *Sylvie* **SAMOUILHAN**.

X.4 Marie Anne Pascale **MAYER**, *fa* Alfred Joseph *Freddy* **MAYER** et Anne-Marie Claire **CHAROUX**.

Suit en BCF ED.XI.

° ... 1961 Curepipe.

x 04 VII 1983 Pamplemousses, Marie Joseph *Bertrand* **DESVAUX de MARIGNY**, *fs* Jules ÉvenorRobert **DESVAUX de MARIGNY** et Josée **MARRIER d'UNIENVILLE**.

Ne Dis Pas ... Mai 1938 (*in* Le CERNÉEN 27 V 1938)

Ne dis pas, quand la clarté tombe,
Que la nuit subjugue le jour,
Crois au réveil devant la tombe,
Devant l'adieu, crois au retour

Ne dis pas, si ton pas se lasse,
Que ton labeur clôt l'horizon.
Devant le mur, crois à l'espace,
Crois à l'envol, dans la prison

L'amitié ment, l'amour défaille,
Ne dis pas que le sort trahit:
Grandis ton coeur, hausse la taille,
Aux purs commerces infinis.

D'*Elijah* MAYER et Alice MAYER à Claire Marie Brigitte *Bijou* MAYER

Sixième génération

VI *Elijah* MAYER, *fs* John MARE et Martha N...
et Alice MAYER, *fa* N. MAYER et Mary N....

Septième génération

VII Edward MAYER. Branche B.
et Charlotte Eugénie Mathilde de CHAZAL

Huitième génération: VII.6 = VIII

VIII Edward Edgar MAYER. *Sub*-branche BD.
et Marie Sophia GABY.

Neuvième génération: VIII.9 = IX

IX James Allen MAYER. *Sub*-branche BDF.
et Françoise Marie *Marguerite* AUDIBERT.

Dixième génération: IX.6 = X

X Alfred Joseph *Freddy* MAYER. *Sub*-branche BDF E.
et Anne-Marie Claire CHAROUX.

Onzième génération: X.1 = XI

XI Claire Marie Brigitte *Bijou* MAYER. *Sub*-branche BDF EA.
et Eugène Guy Roger *Roy* JAUFFRET.

Douzième génération: XI.1 = XII

XII Michaël JAUFFRET. *Sub*-branche BCF EAA.
et Nathalie KOENIG.

Douzième génération: XI.2 = XII

XII Alexandra JAUFFRET. *Sub*-branche BCF EAB.
et Éric VITRY AUDIBERT.

BDF EA

Onzième génération

Claire Marie Brigitte *Bijou* MAYER et Eugène Guy Roger *Roy* JAUFFRET

XI Claire Marie Brigitte *Bijou* MAYER, *fa* Alfred Joseph *Freddy* MAYER et Anne-Marie Claire CHAROUX.

° 16 VI 1947 Plaines-Wilhems.

x 09 IV 1966 La Savanne, Eugène Guy Roger *Roy* JAUFFRET⁶⁴², *fs* Noël Pierre André JAUFFRET⁶⁴³ et Marie Aimée de ROBILLARD.

Dont:

Douzième génération

Descendance JAUFFRET

XI.1 Michaël JAUFFRET, *fs* Eugène Guy Roger *Roy* JAUFFRET et Claire Marie Brigitte *Bijou* MAYER.

Suit en BCF EAA.XII.

° 27 I 1967.

x 29 X 1993, Nathalie KOENIG, *fa* François René "Nanar" KOENIG et Caroline LESUR.

XI.2 Alexandra JAUFFRET, *fa* Eugène Guy Roger *Roy* JAUFFRET et Claire Marie Brigitte *Bijou* MAYER.

Suit en BCF EAB.XII.

° 28 VIII 1969.

x 01 VIII 1990, Éric VITRY AUDIBERT, *fs* Alain VITRY AUDIBERT et Danièle WIEHE.

⁶⁴² Eugène Guy Roger *Roy* JAUFFRET, ° ... Employé de l'établissement sucrier de Mont-Choisy.

⁶⁴³ Noël Pierre André JAUFFRET, *fs* Henri Pierre Eugène JAUFFRET et Marie Amélie FLEURIOT. ° 05 I 1908 établissement *Bon Espoir*, d° 19 II 1908 Rivière-du-Rempart. Témoins: Raoul ROBERT, comptable de l'établissement, Émile STEGALL FLORENS, premier clerc stipendaire. *xr*/1 29 VI 1936 Ste-Thérèse, Marie Aimée de ROBILLARD, *fa* Guy de ROBILLARD et Élodie BASCHET. Le chanoine O'CARROLL recueillit le consentement des époux. Témoins: Eugène et Paul JAUFFRET, André de ROBILLARD, Maxime et Roger BASCHET. Chants: Melle Aimée FEUILHERADE, Raymond de ROBILLARD (*Ave Maria* de SCHUBERT). Réception à l'Hôtel de Ville de Curepipe où Le Glaneur servit le lunch. Philippe GALÉA but aux mariés et Philippe LECLÉZIO, aux demoiselles. *x*/2 (veuf) Christiane DESJARDINS, *fa* Raymond DESJARDINS et Marie JUPPIN de FONDAUMIÈRE.

D' *Elijah* MAYER et Alice MAYER à Michael JAUFFRET

Sixième génération

VI *Elijah* MAYER, *fs* John MARE et Martha N...
et Alice MAYER, *fa* N. MAYER et Mary N....

Septième génération

VII Edward MAYER. Branche B.
et Charlotte Eugénie Mathilde de CHAZAL

Huitième génération: VII.6 = VIII

VIII Edward Edgar MAYER. *Sub-branche* BD.
et Marie Sophia GABY.

Neuvième génération: VIII.9 = IX

IX James Allen MAYER. *Sub-branche* BDF.
et Françoise Marie *Marguerite* AUDIBERT.

Dixième génération: IX.6 = X

X Alfred Joseph *Freddy* MAYER. *Sub-branche* BDF E.
et Anne-Marie Claire CHAROUX.

Onzième génération: X.1 = XI

XI Claire Marie Brigitte *Bijou* MAYER. *Sub-branche* BDF EA.
et Eugène Guy Roger *Roy* JAUFFRET.

Douzième génération: XI.1 = XII

XII Michaël JAUFFRET. *Sub-branche* BCF EAA.
et Nathalie KOENIG.

Treizième génération: XII.1 = XIII

XIII Tommy JAUFFRET.

° 16 V 1994.

Treizième génération: XII.2 = XIII

XIII Megan JAUFFRET.

° 24 II 1996.

BDF EAA

Douzième génération

Michaël JAUFFRET et Nathalie KOENIG

XII Michaël JAUFFRET, *fs* Eugène Guy Roger *Roy* JAUFFRET et Claire Marie Brigitte *Bijou* MAYER.

° 27 I 1967.

x 29 X 1993, Nathalie KOENIG⁶⁴⁴, *fa* François René "Nanar" KOENIG⁶⁴⁵ et Caroline LESUR.

Dont:

Treizième génération

XII.1 Tommy JAUFFRET, *fs* Michaël JAUFFRET et Nathalie KOENIG.

° 16 V 1994.

XII.2 Megan JAUFFRET, *fa* Michaël JAUFFRET et Nathalie KOENIG.

° 24 II 1996.

⁶⁴⁴ Nathalie KOENIG, ° 11 VII 1967 Rose-Hill, Plaines-Wilhems.⁶⁴⁵ François René "Nanar" KOENIG, *fs* Louis Adrien KOENIG et Louise Françoise Marie KOENIG. Agronome de la sucrerie de Savannah. ° 25 IX 1929. ✱ (75 ans) 24 VIII 2004. x 17 VI 1956 Joséphine Jeanne Caroline LESUR, *fa* Édouard Marie Joseph Paul LESUR et Jeanne Marie de La BAUVE d'ARIFAT.Louis Adrien KOENIG, *fs* Louis Robert KOENIG et Aimée Laurence Marie REY. Producteur de sel. ° 04 V 1888, d° 04 VI 1888 Plaines-Wilhems. ✱ 13 VIII 1930 (après-midi) rue Bernardin de St-Pierre, Quatre-Bornes, d✱ 14 VIII 1930 Plaines-Wilhems; funérailles 14 VIII 1930 Notre-Dame-du-Rosaire, i✱ cimetière de l'Ouest. xc 09 X 1912 Plaines-Wilhems, Louise Françoise Marie KOENIG, *fa* Antoine KOENIG et Noémie LE NOIR.Louis Robert KOENIG. *fs* Louis Antoine Alfred KOENIG et Anne Élisabeth LATHAM. Notaire au Port-Louis. ° 10 II 1848 Paris. ✱ 26 VI 1920 Rose-Hill, d✱ Plaines-Wilhems; i✱ cimetière de l'Ouest. x 06 V 1872 Flacq, Aimée Laurence Marie REY, *fa* Michel Jean Aristide REY et Laurence Pauline Aimée de La BAUVE d'ARIFAT.

Cf: « Histoire généalogique de la famille KOENIG ».

D' *Elijah* MAYER et Alice MAYER à Alexandra JAUFFRET

Sixième génération

VI *Elijah* MAYER, *fs* John MARE et Martha N...
et Alice MAYER, *fa* N. MAYER et Mary N....

Septième génération

VII Edward MAYER. Branche B.
et Charlotte Eugénie Mathilde de CHAZAL

Huitième génération: VII.6 = VIII

VIII Edward Edgar MAYER. *Sub-branche* BD.
et Marie Sophia GABY.

Neuvième génération: VIII.9 = IX

IX James Allen MAYER. *Sub-branche* BDF.
et Françoise Marie *Marguerite* AUDIBERT.

Dixième génération: IX.6 = X

X Alfred Joseph *Freddy* MAYER. *Sub-branche* BDF E.
et Anne-Marie Claire CHAROUX.

Onzième génération: X.1 = XI

XI Claire Marie Brigitte *Bijou* MAYER. *Sub-branche* BDF EA.
et Eugène Guy Roger *Roy* JAUFFRET.

Douzième génération: XI.2 = XII

XII Alexandra JAUFFRET. *Sub-branche* BCF EAB.
et Éric VITRY AUDIBERT.

Treizième génération: XII.1 = XIII

XIII Romain AUDIBERT.
° 08 II 1991.

Treizième génération: XII.2 = XIII

XIII Angélique AUDIBERT.
° 25 V 1992.

Treizième génération: XII.3 = XIII

XIII Alexis AUDIBERT.
° 05 XI 1999.

BDF EAB

Douzième génération

Alexandra JAUFFRET et Éric VITRY AUDIBERT

XII Alexandra JAUFFRET, *fa* Eugène Guy Roger Roy JAUFFRET et Claire Marie Brigitte Bijou MAYER.

Elle et sa famille ont émigré en 2016 en Nouvelle-Zélande, comme pays d'accueil avec l'espoir de prise en charge de leur fille Angélique.

° 28 VIII 1869

x 01 VIII 1890, Éric VITRY AUDIBERT⁶⁴⁶, *fs* Alain VITRY AUDIBERT⁶⁴⁷ et Danièle WIEHE.

Dont:

Treizième génération

Descendance VITRY AUDIBERT

XII.1 Romain VITRY AUDIBERT, *fs* Éric VITRY JAUFFRET et Alexandre KOENIG.

° 08 II 1991.

XII.2 Angélique VITRY AUDIBERT, *fs* Éric VITRY AUDIBERT et Alexandra JAUFFRET.

° 25 V 1992.

XII.3 Alexis VITRY AUDIBERT, *fs* Éric VITRY AUDIBERT et Alexandra JAUFFRET.

° 05 XI 1999.

⁶⁴⁶ Éric VITRY AUDIBERT, °

⁶⁴⁷ Alain VITRY AUDIBERT, *fs* Marie Louis Marcel AUDIBERT et Marie Denise VITRY. ° 09 IV 1940. x 10 IV 1964 Danièle WIEHE⁽¹⁾, *fa* Joseph André Paul WIEHE et Marie Andrée Cécile BAX.

Note (1): Danièle WIEHE, ° 18 IX 1943.

Cf. «Histoire généalogique de la famille WIEHE».

D' *Elijah* MAYER et Alice MAYER à Marie Odette Dominique MAYER

Sixième génération

VI *Elijah* MAYER, *fs* John MARE et Martha N...
et Alice MAYER, *fa* N. MAYER et Mary N....

Septième génération

VII Edward MAYER. Branche B.
et Charlotte Eugénie Mathilde de CHAZAL

Huitième génération: VII.6 = VIII

VIII Edward Edgar MAYER. *Sub-branche* BD.
et Marie Sophia GABY.

Neuvième génération: VIII.9 = IX

IX James Allen MAYER. *Sub-branche* BDF.
et Françoise Marie *Marguerite* AUDIBERT.

Dixième génération: IX.6 = X

X Alfred Joseph *Freddy* MAYER. *Sub-branche* BDF E.
et Anne-Marie Claire CHAROUX.

Onzième génération: X.2 = XI

XI Marie Odette Dominique MAYER. *Sub-branche* BCF EB.
et Jean-Baptiste Joseph Jacques *François* BROUSSE de GERSIGNY.

Douzième génération: XI.1 = XII

XII Carméla BROUSSE de GERSIGNY.
° 18 V 1976.

Douzième génération: XI.2 = XII

XII Jean-Baptiste BROUSSE de GERSIGNY.
° 03 VI 1978.

Douzième génération: XI.3 = XII

XII Jean-Baptiste Joseph Jacques *François* BROUSSE de GERSIGNY.
° 15 IX 1980.

Douzième génération: XI.4 = XII

XII Marie Dominique Rachèle BROUSSE de GERSIGNY. *Sub-branche* BCF EBD.
et David SAUVAGE.

Douzième génération: XI.5 = XII

XII Joseph BROUSSE de GERSIGNY.
° 29 VII 1991.

Douzième génération: XI.6 = XII

XII Roger BROUSSE de GERSIGNY.
° 23 VII 1993.

BDF EB

Onzième génération

Marie Odette Dominique MAYER et *François* BROUSSE de GERSIGNY

XI Marie Odette Dominique MAYER, fa Alfred Joseph Freddy MAYER et Anne-Marie Claire CHAROUX.

° 07 IX 1950 Plaines-Wilhems.

x 11 VIII 1875, Jean-Baptiste Joseph Jacques *François* BROUSSE de GERSIGNY⁶⁴⁸, *fs* Joseph Jacques BROUSSE de GERSIGNY⁶⁴⁹ et Annie CHEVREAU de MONTLÉHU⁶⁵⁰.

Dont:

Douzième génération

Descendance BROUSSE de GERSIGNY

XI.1 Marie Claire Annie *Carméla* BROUSSE de GERSIGNY, *fa* Jean-Baptiste Joseph Jacques *François* BROUSSE de GERSIGNY et Marie Odette Dominique MAYER.

° 18 V 1976 Angleterre.

XI.2 Jean-Baptiste BROUSSE de GERSIGNY, *fs* Jean-Baptiste Joseph Jacques *François* BROUSSE de GERSIGNY et Marie Odette Dominique MAYER.

Moine trappiste Ordonné 15 VI 2012.

° 03 VI 1978.

XI.3 Alfred Jacques *François* BROUSSE de GERSIGNY, *fs* Jean-Baptiste Joseph Jacques *François* BROUSSE de GERSIGNY et Marie Odette Dominique MAYER.

Suit en BCF EBB.XII.

° 15 IX 1980.

x 04 VIII 2004 Toulouse (Haute-Garonne), Jennifer CORBY, *fa* Patrick CORBY et Nadine LEGRAND.

⁶⁴⁸ Jean-Baptiste Joseph Jacques *François* BROUSSE de GERSIGNY, ° 07 IX 1947. ✱ 05 VI 2013 Clinique Darné. Consul général honoraire de Hollande à l'île Maurice. Capitaine de marine marchande. Haut cadre de la Firme IRELAND BLYTH en charge de l'implantation du Chantier Naval de l'Océan Indien (CNOI) au Port-Louis et de l'exploitation des ressources halieuthiques dans l'Océan Indien par Thon des Mascareignes.

Cf. Patrick HAREL : « Histoire Généalogique de la famille BROUSSE de GERSIGNY et de LABORDE ».

⁶⁴⁹ Jean-Baptiste Joseph Jacques BROUSSE de GERSIGNY, *fs* Jean-Baptiste Joseph Roger BROUSSE de GERSIGNY et Paule Marie Marcelle ICERY. Demanda à s'enrôler dans la *Royal Air Force* et ayant été avisé d'avoir à gagner l'Angleterre, parti (29 VIII 1939) par le *King-James*. ° ... ✱ 18 IV 1977 Curepipe. x ... Annie CHEVREAU de MONTLÉHU, *fa* Joseph Paulin Alfred *Rivaltz* CHEVREAU de MONTLÉHU et Marie Lise de La BAUVE d'ARIFAT.

⁶⁵⁰ Annie CHEVREAU de MONTLÉHU, ° 13 XI 1921.

XI.4 Marie Dominique *Rachèle* **BROUSSE de GERSIGNY**, *fa* Jean-Baptiste Joseph Jacques *François* **BROUSSE de GERSIGNY** et Marie Odette Dominique **MAYER**.

Suit en BCF EBC.XII.

° 23 X 1982.

x ... David **SAUVAGE**, *fs* Jacky **SAUVAGE** et Danielle *Dany* **FENOUILLOT de FALBAIRE**.

XI.5 Joseph **BROUSSE de GERSIGNY**, *fs* Jean-Baptiste Joseph Jacques *François* **BROUSSE de GERSIGNY** et Marie Odette Dominique **MAYER**.

° 29 VII 1991.

XI.6 Alfred Roger **BROUSSE de GERSIGNY**, *fs* Jean-Baptiste Joseph Jacques *François* **BROUSSE de GERSIGNY** et Marie Odette Dominique **MAYER**.

° 23 VII 1993 Curepipe.

D'Elijah MAYER et Alice MAYER à Jacques François BROUSSE de GERSIGNY

Sixième génération

VI Elijah MAYER, *fs* John MARE et Martha N...
et Alice MAYER, *fa* N. MAYER et Mary N....

Septième génération

VII Edward MAYER. Branche B.
et Charlotte Eugénie Mathilde de CHAZAL

Huitième génération: VII.6 = VIII

VIII Edward Edgar MAYER. *Sub-branche* BD.
et Marie Sophia GABY.

Neuvième génération: VIII.9 = IX

IX James Allen MAYER. *Sub-branche* BDF.
et Françoise Marie *Marguerite* AUDIBERT.

Dixième génération: IX.6 = X

X Alfred Joseph *Freddy* MAYER. *Sub-branche* BDF E.
et Anne-Marie Claire CHAROUX.

Onzième génération: X.2 = XI

XI Marie Odette Dominique MAYER. *Sub-branche* BCF EB.
et Jean-Baptiste Joseph Jacques *François* BROUSSE de GERSIGNY.

Douzième génération: XI.4 = XII

XII Jacques François BROUSSE de GERSIGNY. *Sub-branche* BCF EBC.
et Jennifer CORBY.

Treizième génération: XII.1 = XIII

XII.1 Maximilien BROUSSE de GERSIGNY.
° 04 VIII 2005.

Treizième génération: XII.2 = XIII

XII.2 Antonin BROUSSE de GERSIGNY.
° 17 IV 2007.

BDF EBB

Douzième génération

Jacques François BROUSSE de GERSIGNY et Jennifer CORBY

XII Jacques François BROUSSE de GERSIGNY, *fs* Jean-Baptiste Joseph Jacques François BROUSSE de GERSIGNY et Marie Odette Dominique MAYER.

° 15 IX 1980.

x⁶⁵¹ 04 VIII 2004 Toulouse (Haute-Garonne), Jennifer **CORBY**⁶⁵², *fa* Patrick **CORBY** et Nadine **LEGRAND**.

Dont:

Treizième génération

XII.1 Maximilien BROUSSE de GERSIGNY, *fs* Jacques François BROUSSE de GERSIGNY et Jennifer CORBY.
° 04 VIII 2005.

XII.2 Antonin BROUSSE de GERSIGNY, *fs* Jacques François BROUSSE de GERSIGNY et Jennifer CORBY.
° 17 IV 200v.

⁶⁵¹ Cf. le site Geneanet DDS de Henri DOGER de SPÉVILLE.

⁶⁵² Jennifer **CORBY**, ° 09 VIII 1979 Périgueux (Dordogne).

D' *Elijah* MAYER et Alice MAYER à Marie Dominique *Rachèle* BROUSSE de GERSIGNY

Sixième génération

VI *Elijah* MAYER, *fs* John MARE et Martha N...
et Alice MAYER, *fa* N. MAYER et Mary N....

Septième génération

VII Edward MAYER. Branche B.
et Charlotte Eugénie Mathilde de CHAZAL

Huitième génération: VII.6 = VIII

VIII Edward Edgar MAYER. *Sub-branche* BD.
et Marie Sophia GABY.

Neuvième génération: VIII.9 = IX

IX James Allen MAYER. *Sub-branche* BDF.
et Françoise Marie *Marguerite* AUDIBERT.

Dixième génération: IX.6 = X

X Alfred Joseph *Freddy* MAYER. *Sub-branche* BDF E.
et Anne-Marie Claire CHAROUX.

Onzième génération: X.2 = XI

XI Marie Odette Dominique MAYER. *Sub-branche* BCF EB.
et Jean-Baptiste Joseph Jacques *François* BROUSSE de GERSIGNY.

Douzième génération: XI.4 = XII

XII Marie Dominique *Rachèle* BROUSSE de GERSIGNY. *Sub-branche* BCF EBD.
et David SAUVAGE.

Treizième génération: XII.1 = XIII

XII.1 Anita SAUVAGE.

° ... 2010.

Treizième génération: XII.2 = XIII

XII.2 Ségolène SAUVAGE.

° ... 2016.

BDF EBC

Douzième génération

Marie Dominique *Rachèle* BROUSSE de GERSIGNY et David SAUVAGE

XII Marie Dominique *Rachèle* BROUSSE de GERSIGNY, *fa* François BROUSSE de GERSIGNY et Marie Odette Dominique MAYER.

Fit ses classes de 1987 à 2000 au Couvent de Lorette de Curepipe. Étudia de 2003 à 2006 à l'Institut de formation pour soins infirmiers du Centre Dept. Hospitalier STELL à Rueil-Malmaison. Fit au stage en 2008 au SAMU Hospitalier de Paris. Depuis 2007, infirmière à l'Hôpital Franco-Britannique de Paris.

° 23 X 1982.

x ... David SAUVAGE⁶⁵³, *fs* Jacques *Jacky* SAUVAGE⁶⁵⁴ et Danielle *Dany* FENOUILLOT de FALBAIRE⁶⁵⁵.
Dont⁶⁵⁶:

Treizième génération
Descendance SAUVAGE

XII.1 Anita SAUVAGE, *fa* David SAUVAGE et Marie Dominique *Rachèle* BROUSSE de GERSIGNY.

° ... 2010.

XII.2 Ségolène SAUVAGE, *fa* David SAUVAGE et Marie Dominique *Rachèle* BROUSSE de GERSIGNY.

° ... 2016.

⁶⁵³ David SAUVAGE, ° 17 IV 1981.

⁶⁵⁴ Jacques *Jacky* SAUVAGE, *fs* René SAUVAGE et Madeleine Suzanne THIERRY; ° ca 1955.

René SAUVAGE *fs* François Georges SAUVAGE et Marie Geneviève Henriette Eugénie Félicie DELPIT. ° ... x .. Madeleine Suzanne THIERRY, *fa* ...

François Georges SAUVAGE, *fs* Pierre Félix SAUVAGE et Marguerite Joséphine Athalie BIRON. ° 11 V 1863, d° 10 VII 1863 Port-Louis; b 22 VI 1863 Cathédrale St-Louis, île Maurice. Parrain: Ernest JADIN; marraine: Rosa LE LIÈVRE. ✱ 28 XI 1932 Mahé (Seychelles). x 03 VII 1894 Port-Louis (Reg 1^o 10) Marie Geneviève Henriette Eugénie Félicie DELPIT⁽¹⁾, *fa* Joseph Alfred DELPIT et Marie Ursule Félicie LÉCOLIER.

Note (1): Marie Geneviève Henriette Eugénie Félicie DELPIT, b 12 I 1867 Notre-Dame de l'Assomption, St-Denis. ✱ 03 V 1945 chez LARTIGUE RIBET, rue Brown-Séguard, Curepipe; funérailles 04 V 1945 Ste-Thérèse, i✱ cimetière de l'Ouest.

Cf. « Familles des Seychelles et des Mascareignes » tome 4, de Patrick HAREL et Heulwen POOL.

⁶⁵⁵ Danielle FENOUILLOT de FALBAIRE, *fa* Henri FENOUILLOT de FALBAIRE⁶⁵⁵ et Solange BOURGAULT du COUDRAY.

⁶⁵⁶ *Cf.* le site généanet de *Rachèle* SAUVAGE, <http://gw.geneanet.org/pariaka?lang=en&pz=david&nz=sauvage&ocz=0&p=david&n=sauvage>

D'Elijah MAYER et Alice MAYER à Marie Marguerite Yveline MAYER

Sixième génération

VI Elijah MAYER, *fs* John MARE et Martha N...
et Alice MAYER, *fa* N. MAYER et Mary N....

Septième génération

VII Edward MAYER. Branche B.
et Charlotte Eugénie Mathilde de CHAZAL

Huitième génération: VII.6 = VIII

VIII Edward Edgar MAYER. *Sub-branche* BD.
et Marie Sophia GABY.

Neuvième génération: VIII.9 = IX

IX James Allen MAYER. *Sub-branche* BDF.
et Françoise Marie *Marguerite* AUDIBERT.

Dixième génération: IX.6 = X

X Alfred Joseph *Freddy* MAYER. *Sub-branche* BDF E.
et Anne-Marie Claire CHAROUX.

Onzième génération: X.3=XI

XI Marie Marguerite Yveline MAYER. *Sub-branche* BCF EC.
et Marie Gérard Robert FLEURIOT de La COLINIÈRE.

Douzième génération: XI.1 = XII

XII Christelle Marie FLEURIOT de La COLINIÈRE.
° 02 VI 1981.

Douzième génération: XI.2 = XII

XII Aurélie Marie FLEURIOT de La COLINIÈRE. *Sub-branche* BCF ECB.
et Jean Paul GALLET.

Douzième génération: XI.3 = XII

XII Frédéric FLEURIOT de La COLINIÈRE.
° 16 IX 1987.

BDF EC

Onzième génération

Marie Marguerite Yveline MAYER et Marie Gérard Robert FLEURIOT de La COLINIÈRE

XI Marie Marguerite Yveline **MAYER**, *fa* Alfred Joseph *Freddy* **MAYER** et Anne-Marie Claire **CHAROUX**.

° 01 V 1956 Plaines-Wilhems.

x 02 VIII 1979 Souillac, Marie Gérard Robert **FLEURIOT de La COLINIÈRE**⁶⁵⁷, *fs* Louis France **FLEURIOT de La COLINIÈRE**⁶⁵⁸ et Marie Jeanne *Sylvie* **SAMOUILHAN**.

Dont:

Douzième génération

Descendance FLEURIOT de La COLINIÈRE

XI.1 Christelle Marie **FLEURIOT de La COLINIÈRE**, *fa* Marie Gérard Robert **FLEURIOT de La COLINIÈRE** et Marie Marguerite Yveline **MAYER**.

° 02 VI 1981.

XI.2 Aurélie Marie **FLEURIOT de La COLINIÈRE**, *fa* Marie Gérard Robert **FLEURIOT de La COLINIÈRE** et Marie Marguerite Yveline **MAYER**.

Suit en BCF ECB.XII.

° 24 VIII 1983

x ... Jean Paul **GALLET**, *fs* Lucien Joseph *Paul* **GALLET** et Jeanne Françoise **ROUSSET**.

XI.3 Frédéric **FLEURIOT de La COLINIÈRE**, *fs* Marie Gérard Robert **FLEURIOT de La COLINIÈRE** et Marie Marguerite Yveline **MAYER**.

° 16 IX 1987.

⁶⁵⁷ Marie Gérard Robert **FLEURIOT de La COLINIÈRE**, ° 18 I 1954 Curepipe.

⁶⁵⁸ Louis France **FLEURIOT de La COLINIÈRE**, *fs* Louis Frédéric **FLEURIOT de La COLINIÈRE** et Marie Félicie Suzanne **CHAUVEAU**, ° 12 IX 1925 St-Pierre, b 11 X 1925 St-Pierre-ès-Liens. Parrain: Philippe **CHAUVEAU**; marraine: Estelle FLEURIOT. xr03 XII 1952 Ste-Thérèse, Marie Jeanne *Sylvie* **SAMOUILHAN**, *fa* Raoul **SAMOUILHAN** et Raymonde **DUPONT**.

Louis Frédéric **de FLEURIOT de La COLINIÈRE**, *fs* Alexandre Frédéric **FLEURIOT de La COLINIÈRE** et Marie Estelle **POUPINEL de VALENCÉ**. ° 20 IV 1899 Curepipe. b (1 mois) 21 V 1899 (1898) St-Pierre-ès-Liens. Parrain: Louis Jules **POUPINEL de VALENCÉ**; marraine: Ida **BOURGAULT** du **COUDRAY**. ✱ 17 I 1974 Johannesburg. xr 02 VII 1923 St-Léon, Quartier-Militaire, Marie Felicie Suzanne **CHAUVEAU**, *fa* Édouard Émile **CHAUVEAU** et Marie Felicie **LAGESSE**. Témoins: Georges **LANGLOIS**, René **CHAUVEAU**, M. de **FLEURIOT**, P. de **FLEURIOT**, ...

D'*Elijah* MAYER et Alice MAYER à Aurélie Marie FLEURIOT de La COLLINIÈRE

Sixième génération

VI *Elijah* MAYER, *fs* John MARE et Martha N...
et Alice MAYER, *fa* N. MAYER et Mary N....

Septième génération

VII Edward MAYER. Branche B.
et Charlotte Eugénie Mathilde de CHAZAL

Huitième génération: VII.6 = VIII

VIII Edward Edgar MAYER. *Sub-branche* BD.
et Marie Sophia GABY.

Neuvième génération: VIII.9 = IX

IX James Allen MAYER. *Sub-branche* BDF.
et Françoise Marie *Marguerite* AUDIBERT.

Dixième génération: IX.6 = X

X Alfred Joseph *Freddy* MAYER. *Sub-branche* BDF E.
et Anne-Marie Claire CHAROUX.

Onzième génération: X.3=XI

XI Marie Marguerite Yveline MAYER. *Sub-branche* BCF EC.
et Marie Gérard Robert FLEURIOT de La COLINIÈRE.

Douzième génération: XI.2 = XII

XII Aurélie Marie FLEURIOT de La COLINIÈRE. *Sub-branche* BCF ECB.
et Jean Paul GALLET.

Treizième génération: XII = XIII

XIII N. GALLET.

° ...

BCF ECB

Douzième génération

Aurélie Marie (de) FLEURIOT de La COLINIÈRE et Jean Paul GALLET

XII Aurélie Marie FLEURIOT de La COLINIÈRE, *fa* Marie Gérard Robert (de) FLEURIOT de La COLINIÈRE et Marie Marguerite Yveline MAYER.

° 24 VIII 1983

x ... Jean Paul **GALLET**⁶⁵⁹, *fs* Lucien Joseph *Paul* **GALLET**⁶⁶⁰ et Jeanne Françoise **ROUSSET**⁶⁶¹.

Enfants:

Treizième génération

Descendance GALLET

XII.1 N GALLET, *fs* Jean *Paul* GALLET et Aurélie Marie FLEURIOT de La COLLINIÈRE.

° ...

⁶⁵⁹ Jean Paul **GALLET**, ° 20 I 1974 Curepipe.

⁶⁶⁰ Lucien Joseph *Paul* **GALLET**, *fs* Gilles Joseph *Paul* **GALLET** et Marie Évelyne **REY**. Président du Conseil Paroissial de Ste-Thérèse (Cf. La VIE CATHOLIQUE 16 III 1983). ° 31 XII 1946. ✱ 28 II 1983, i✱ cimetière Bigara. x 22 I 1973 Curepipe, Jeanne-Françoise **ROUSSET**, *fa* Joseph Jean *Eugène* **ROUSSET** et Lise **MARRIER d'UNIENVILLE**.

⁶⁶¹ Jeanne Françoise **ROUSSET**, *fa* Joseph Jean *Eugène* **ROUSSET** et Lise **MARRIER d'UNIENVILLE**. ° 03 VIII 1947 Belle-Vue. x/1 22 I 1973 Curepipe, Lucien Joseph *Paul* **GALLET**, *fs* Gilles Joseph *Paul* **GALLET** et Marie Évelyne **REY** (ci-dessus) x/2 (veuve) Philippe **TENNANT**, *fs* Philippe Joseph **TENNANT** et Solange **CADET de FONTENAY**, veuve **LE COURT de BILLOT**.

D'*Elijah* MAYER et Alice MAYER à Marie Anne Pascale MAYER

Sixième génération

VI *Elijah* MAYER, *fs* John MARE et Martha N...
et Alice MAYER, *fa* N. MAYER et Mary N....

Septième génération

VII Edward MAYER. Branche B.
et Charlotte Eugénie Mathilde de CHAZAL

Huitième génération: VII.6 = VIII

VIII Edward Edgar MAYER. *Sub-branche* BD.
et Marie Sophia GABY.

Neuvième génération: VIII.9 = IX

IX James Allen MAYER. *Sub-branche* BDF.
et Françoise Marie *Marguerite* AUDIBERT.

Dixième génération: IX.6 = X

X Alfred Joseph *Freddy* MAYER. *Sub-branche* BDF E.
et Anne-Marie Claire CHAROUX.

Onzième génération: X.4 = XI

XI Marie Anne Pascale MAYER. *Sub-branche* BCF ED.
et Marie Joseph *Bertrand* DESVAUX de MARIGNY.

Douzième génération: XI.1 = XII

XII Maxime DESVAUX de MARIGNY.
° 14 III 1988.

Douzième génération: XI.2 = XII

XII Rebecca DESVAUX de MARIGNY.
° 14 I 1991

BDF ED

Onzième génération

Marie Anne Pascale MAYER et Marie Joseph *Bertrand* DESVAUX de MARIGNY

XI Marie Anne Pascale MAYER, *fa* Alfred Joseph *Freddy* MAYER et Anne-Marie Claire CHAROUX.

° ... 1961 Curepipe.

x 04 VII 1983 Pamplemousses, Marie Joseph *Bertrand* DESVAUX de MARIGNY⁶⁶², *fs* Jules Évenor Robert DESVAUX de MARIGNY⁶⁶³ et Josée MARRIER d'UNIENVILLE.

Dont⁶⁶⁴:

Douzième génération
DESVAUX de MARIGNY

XI.1 Maxime DESVAUX de MARIGNY, *fs* Bertrand DESVAUX de MARIGNY et Marie Anne Pascale MAYER.
° 14 III 1988.

Alliance et postérité inconnues.

XI.2 Rebecca DESVAUX de MARIGNY, *fa* Bertrand DESVAUX de MARIGNY et Marie Anne Pascale MAYER.

° 14 I 1991.

Alliance et postérité inconnues.

⁶⁶² Marie Joseph *Bertrand* DESVAUX de MARIGNY. ° 24 V 1958 Curepipe, b 31 V 1958 Ste-Thérèse. Parrain: André DESVAUX de MARIGNY; marraine: Madeleine MARRIER d'UNIENVILLE.

⁶⁶³ Jules Évenor Robert DESVAUX de MARIGNY, *fs* Jean Joseph Pierre *Évenor* DESVAUX de MARIGNY et Marie Gabrielle Éliane BOUIC.
° 30 VI 1919, d° .. VII 1919 Curepipe (Reg 2 f°28). b 01 VII 1919 Ste-Thérèse. Parrain: Jules BOUIC; marraine: Athénaïse PITOT de La BEAUJARDIÈRE. xc 01 VII 1943 Curepipe, Henriette Marie Josée MARRIER d'UNIENVILLE, *fa* Louis Alphonse Henri MARRIER d'UNIENVILLE et Marie Antoinette *Madeleine* LE MAIRE. xr 05 VII 1943 Ste-Thérèse.

Cf. Patrick HAREL: (i) « Histoire généalogique de la famille DESVAUX de MARIGNY »; (ii) Françoise MICOUIN et Patrick HAREL: « De St-Malo à l'Isle de France », tome 1.

⁶⁶⁴ Source: Alain MATHIEU..

D'*Elijah* MAYER et Alice MAYER à Marie Joseph Malcy MAYER

Sixième génération

VI *Elijah* MAYER, *fs* John MARE et Martha N...
et Alice MAYER, *fa* N. MAYER et Mary N....

Septième génération

VII Edward MAYER. Branche B.
et Charlotte Eugénie Mathilde de CHAZAL

Huitième génération: VII.6 = VIII

VIII Edward Edgar MAYER. *Sub-branche* BD.
et Marie Sophia GABY.

Neuvième génération: VIII.9 = IX

IX James Allen MAYER. *Sub-branche* BDF.
et Françoise Marie *Marguerite* AUDIBERT.

Dixième génération: IX.7 = X

X Marie Joseph Malcy MAYER. *Sub-branche* BDF F. Postérité inconnue.
et Johannes Christian BOTHA.

BDF F

Dixième génération

Marie Joseph Malcy MAYER et Johannes Christian BOTHA

X Marie Joseph Malcy **MAYER**, *fa* James Allen **MAYER** et Françoise Marie Marguerite **AUDIBERT**.

° 09 III 1922 Vacoas.

x 21 XII 1946 Curepipe, Johannes Christian **BOTHA**, *fs* ...

Postérité inconnue.

D'*Elijah* MAYER et Alice MAYER à Marie Marguerite Éda MAYER

Sixième génération

VI *Elijah* MAYER, *fs* John MARE et Martha N...
et Alice MAYER, *fa* N. MAYER et Mary N....

Septième génération

VII Edward MAYER. Branche B.
et Charlotte Eugénie Mathilde de CHAZAL

Huitième génération: VII.6 = VIII

VIII Edward Edgar MAYER. *Sub-branche* BD.
et Marie Sophia GABY.

Neuvième génération: VIII.9 = IX

IX James Allen MAYER. *Sub-branche* BDF.
et Françoise Marie *Marguerite* AUDIBERT.

Dixième génération: IX.8 = X

X Marie Marguerite Eda MAYER. *Sub-branche* BDF G.X.
et Joseph Jean *Cyril* LAGESSE.

Onzième génération: X.1=XI

XI Marie Charlotte Corinne LAGESSE. *Sub-branche* BDF GA.
et Gordon HOLTSHAUSEN.

BDF G

Dixième génération

Marie Marguerite Eda MAYER et Joseph Jean Cyril LAGESSE

X Marie Marguerite Eda MAYER, *fs* James Allen MAYER et Françoise Marie Marguerite AUDIBERT.

° 18 IV 1925 Vacoas, d° Plaines-Wilhems.

x 21 I 1948 Vacoas, Joseph Jean *Cyril* **LAGESSE**⁶⁶⁵, *fs* Lois **LAGESSE** et Renée **BAUDOT**.

Dont:

Onzième génération

Descendance LAGESSE

X.1 Marie Charlotte Corinne LAGESSE, *fa* Joseph Jean *Cyril* LAGESSE et Marie Marguerite Eda MAYER.

Suit en BDF GA.XI.

° 09 VI 1960.

x 02 X 1982 Johannesburg, Gordon **HOLTSHAUSEN, *fs* ...**

⁶⁶⁵ Joseph Jean *Cyril* **LAGESSE**, ° 23 II 1925.

D'*Elijah* MAYER et Alice MAYER à Marie Charlotte Corine LAGESSE

Sixième génération

VI *Elijah* MAYER, *fs* John MARE et Martha N...
et Alice MAYER, *fa* N. MAYER et Mary N....

Septième génération

VII Edward MAYER. Branche B.
et Charlotte Eugénie Mathilde de CHAZAL

Huitième génération: VII.6 = VIII

VIII Edward Edgar MAYER. *Sub-branche* BD.
et Marie Sophia GABY.

Neuvième génération: VIII.9 = IX

IX James Allen MAYER. *Sub-branche* BDF.
et Françoise Marie *Marguerite* AUDIBERT.

Dixième génération: IX.8 = X

X Marie Marguerite Eda MAYER. *Sub-branche* BDF G.X.
et Joseph Jean *Cyril* LAGESSE.

Onzième génération: X.1 = XI

XI Marie Charlotte Corinne LAGESSE. *Sub-branche* BDF GA.
et Gordon HOLTSHAUSEN.

Douzième génération: XI.1 = XII

XII Laura HOLTSHAUSEN.

° 21 III 1985.

Douzième génération: XI.2 = XII

XII Robert HOLTSHAUSEN.

° 02 X 1987.

BCF GA

Onzième génération

Marie Charlotte Corinne LAGESSE et Gordon HOLTSHAUSEN

XI Marie Charlotte Corinne **LAGESSE**, *fa* Joseph Jean *Cyril* **LAGESSE** et Marie Marguerite Eda **MAYER**.

° 09 VI 1960⁶⁶⁶.

x 02 X 1982 Johannesburg, Gordon **HOLTSHAUSEN**⁶⁶⁷, *fs* ...

Dont:

Douzième génération

Descendance HOLTSHAUSEN

XI.1 Laura **HOLTSHAUSEN**, *fa* Gordon **HOLTSHAUSEN** et Marie Charlotte Corinne **LAGESSE**.

° 21 III 1985.

XI.2 Robert **HOLTSHAUSEN**, *fs* Gordon **HOLTSHAUSEN** et Marie Charlotte Corinne **LAGESSE**.

° 02 X 1987.

⁶⁶⁶ Source: Alain MATHIEU.

⁶⁶⁷ Gordon **HOLTSHAUSEN**, ° 06 IX 1958 Afrique-du-Sud..

D' *Elijah* MAYER et Alice MAYER à Joseph Edwin Henry MAYER

Sixième génération

VI *Elijah* MAYER, *fs* John MARE et Martha N...
et Alice MAYER, *fa* N. MAYER et Mary N....

Septième génération

VII Edward MAYER. Branche B.
et Charlotte Eugénie Mathilde de CHAZAL

Huitième génération: VII.6 = VIII

VIII Edward Edgar MAYER. *Sub-branche* BD.
et Marie Sophia GABY.

Neuvième génération: VIII.9 = IX

IX James Allen MAYER. *Sub-branche* BDF.
et Françoise Marie *Marguerite* AUDIBERT.

Dixième génération: IX.9 = X

X Joseph Edwin Henry MAYER. *Sub-branche* BDF H.X.
et Marie Thérèse Claude BRUNEAU.

Onzième génération: X.1=XI.

XI *Bernard* Marie Joseph MAYER. *Sub-branche* BDF HA..
et Marie Catherine de CHAZAL

Onzième génération: X.2=XI.

XI Joseph Robert *Michel* MAYER. *Sub-branche* BDF HB.
et Marie Béatrice HUC.

Onzième génération: X.3=XI.

XI Micheline MAYER. Alliance et postérité inconnues
° 18 X 1956.

Onzième génération: X.4=XI.

XI Marie Claude Priscille MAYER. Alliance et postérité inconnues.
° 20 IV 1959 Curepipe.

Onzième génération: X.5=XI.

XI Patrick MAYER. *Sub-branche* BDF HE.
et Martine DESJARDINS.

BDF H

Dixième génération

Joseph Edwin Henry MAYER et Marie Thérèse Claude BRUNEAU

X Joseph Edwin Henry **MAYER**, *fs* James Allen **MAYER** et Françoise Marie Marguerite **AUDIBERT**.

° 25 IV 1927 Rose-Hill, Plaines-Wilhems.

x 17 I 1953 La Savanne, Marie Thérèse Claude **BRUNEAU**⁶⁶⁸, *fa* Marie Joseph *Olivier* **BRUNEAU**⁶⁶⁹ et Marguerite *Margot* **MAMET**⁶⁷⁰.

Dont:



Onzième génération

X.1 *Bernard* Marie Joseph **MAYER**, *fs* Joseph Edwin *Henry* **MAYER** et Marie Thérèse Claude **BRUNEAU**.

Suit en BDF HA.XI.

° 09 XI 1953.

x 17 I 1977 Curepipe, Marie Catherine **de CHAZAL**, *fa* Louis Jacques *Roger de* **CHAZAL** et Sheila **Mc CANN**.

X.2 Joseph Robert *Michel* **MAYER**, *fs* Joseph Edwin *Henry* **MAYER** et Marie Thérèse Claude **BRUNEAU**.

Suit en BDF HB.XI.

° 18 X 1956 Rose-Hill.

x 18 II 1894 Londres, Marie Béatrice **HUC**, *fa* Claude **HUC** et Marianne **MAZERY**.

X.3 Micheline **MAYER**, *fa* Joseph Edwin *Henry* **MAYER** et Marie Thérèse Claude **BRUNEAU**.

° 18 X 1956.

X.4 Marie Claude Priscille **MAYER**, *fa* Joseph Edwin *Henry* **MAYER** et Marie Thérèse Claude **BRUNEAU**.

° 20 IV 1959 Curepipe.

X.5 Patrick **MAYER**, *fs* Joseph Edwin *Henry* **MAYER** et Marie Thérèse Claude **BRUNEAU**.

Suit en BDF HC.XI.

° 07 III 1961 Curepipe

x 08 VI 1985 Curepipe, Martine **DESJARDINS**, *fa* Roland **DESJARDINS** et Marie Aimée *Chantal* **JAUFFRET**.

⁶⁶⁸ Marie Thérèse Claude **BRUNEAU**, ° 02 XII 1930 quartier de la Savane ; ✨ 02 I 2011. Remerciements à Alain MATHIEU.

⁶⁶⁹ Marie Joseph *Olivier* **BRUNEAU**, *fs* Joseph François Nemours **BRUNEAU** et Marie Caroline *Missie (de)* **GRANDMAISON**. ° 16 II 1898, b (32 jours) 20 III 1898 Notre-Dame-de-Lourdes. Parrain: Émile GÉBERT; marraine: Joséphine Angélique PITOT. ✨ (77 ans) 25 IX 1975, i ✨ cimetière marin de Souillac. x 18 VII 1928 La Savanne, Marguerite *Margot* **MAMET**, *fa* Marie Joseph Maurice **MAMET** et Marie Clémence **LOUSTAU LALANNE**.

⁶⁷⁰ Marguerite *Margot* **MAMET**, ° 26 IV 1907. ✨ (52 ans) 12 IX 1959, i ✨ cimetière marin de Souillac.

D'*Elijah* MAYER et Alice MAYER à Bernard Marie Joseph MAYER

Sixième génération

VI *Elijah* MAYER, *fs* John MARE et Martha N...
et Alice MAYER, *fa* N. MAYER et Mary N....

Septième génération

VII Edward MAYER. Branche B.
et Charlotte Eugénie Mathilde de CHAZAL

Huitième génération: VII.6 = VIII

VIII Edward Edgar MAYER. *Sub-branche* BD.
et Marie Sophia GABY.

Neuvième génération: VIII.9 = IX

IX James Allen MAYER. *Sub-branche* BDF.
et Françoise Marie *Marguerite* AUDIBERT.

Dixième génération: IX.9 = X

X Joseph Edwin Henry MAYER. *Sub-branche* BDF H.X.
et Marie Thérèse Claude BRUNEAU.

Onzième génération: X.1 = XI.

XI *Bernard* Marie Joseph MAYER. *Sub-branche* BDF HA.
et Marie Catherine de CHAZAL

Douzième génération: XI.1 = XII.

XII Valérie MAYER. *Sub-branche* BDF HAA.
et Olivier REY.

Douzième génération: XI.2 = XII.

XII Valentine MAYER. Sans alliance.

° 14 IV 1989.

BCF HA

Onzième génération

Bernard Marie Joseph MAYER et Marie Catherine de CHAZAL

XI *Bernard* Marie Joseph MAYER, *fs* Joseph Edwin *Henry* MAYER et Marie Thérèse Claude BRUNEAU.

° 09 XI 1953.

x 17 I 1977 Curepipe, Marie Catherine de CHAZAL⁶⁷¹, *fa* Louis Jacques Roger de CHAZAL et Sheila Mc CANN.

Photos (ex Facebook): (i) *Bernard* MAYER entre ses filles, (ii) Valérie MAYER (Facebook) et Valentine MAYER (Facebook)



Douzième génération

XI.1 Valérie MAYER, *fa* *Bernard* Marie Joseph MAYER et Marie Catherine de CHAZAL.

° 06 IX 1984.

x 31 VIII 2012 Poudre d'Or, Olivier REY⁶⁷², *fs* Simon Pierre REY⁶⁷³ et Caryl MEAKER.

XI.2 Valentine MAYER, *fa* *Bernard* Marie Joseph MAYER et Marie Catherine de CHAZAL.

Établie à Canterbury (Kent, Angleterre).

° 14 IV 1989.

⁶⁷¹ Marie Catherine de CHAZAL, ° 30 XII 1952 Curepipe, ✕ 16 I 2014.

⁶⁷² Olivier REY, ° 12 IV 1994 Johannesburg. Transvaal-Gauteng.

⁶⁷³ Simon Pierre REY, *fs* Albert Georges REY et Raymonde REY. ° 22 XII 1952 Curepipe. x ... Caryl MEAKER (° 04 III 1955 Johannesburg) *fa* ...

D'Elijah MAYER et Alice MAYER à Joseph Robert Michel MAYER

Sixième génération

VI Elijah MAYER, fs John MARE et Martha N...
et Alice MAYER, fa N. MAYER et Mary N....

Septième génération

VII Edward MAYER. Branche B.
et Charlotte Eugénie Mathilde de CHAZAL

Huitième génération: VII.6 = VIII

VIII Edward Edgar MAYER. Sub-branche BD.
et Marie Sophia GABY.

Neuvième génération: VIII.9 = IX

IX James Allen MAYER. Sub-branche BDF.
et Françoise Marie *Marguerite* AUDIBERT.

Dixième génération: IX.9 = X

X Joseph Edwin Henry MAYER. Sub-branche BDF H.X.
et Marie Thérèse Claude BRUNEAU.

Onzième génération: X.2=XI.

XI Joseph Robert *Michel* MAYER. Sub-branche BDF HB.
et Marie Béatrice HUC.

Douzième génération: XI.1=XII.

XII Gabriel MAYER.

° 05 V 1995.

Douzième génération: XI.2=XII

XII Alexandre MAYER.

° 29 IV 1998.

BCF HB

Onzième génération

Joseph Robert *Michel* MAYER et Marie Béatrice HUC

XI Joseph Robert *Michel* MAYER, fs Joseph Edwin *Henry* MAYER et Marie Thérèse Claude BRUNEAU.

Réside à La Plantation MARGUERY, Rivière-Noire.

° 18 X 1956 Rose-Hill.

x 18 II 1994 Londres, Marie Béatrice HUC⁶⁷⁴, fa Claude HUC et Marianne MAZERY⁶⁷⁵.

Dont:

Douzième génération

XI.1 Gabriel MAYER, fs Joseph Robert *Michel* MAYER et Marie Béatrice HUC.

° 05 V 1995.

XI.2 Alexandre MAYER, fs Joseph Robert *Michel* MAYER et Marie Béatrice HUC.

° 29 IV 1998.

⁶⁷⁴ Marie Béatrice HUC, ° 21 V 1972 île Maurice. Source: Alain MATHIEU.

Selon le site geneanet de François BIDEAU, Claude HUC et Marie Anne MAZERY eurent: (i) Éric HUC, (ii) Ingrid HUC et (iii) Béatrice HUC, ci-dessus. Cf. <http://gw.geneanet.org/fbidau?lang=en&p=clauden=n=huc>.

⁶⁷⁵ Marie Anne MAZERY, fa Roland Augustin Léonidas MAZERY et Marie Joseph Olga PASTOR.

Roland Augustin Léonidas MAZERY, fs Louis Léonidas Léo MAZERY et Louise Emmeline KEHRMANN, ° 28 X 1900 b (42 jours) 09 XII 1900 St-Jean. Parrain: Karl W. KEHRMANN; marraine: Marie Élizabéth MAZERY. ✱ 20 II 1977, i✱ cimetière de St-Jean. xr 01 II 1930 Notre-Dame-du-Rosaire, Marie Joseph Olga PASTOR, fa Pierre Émilien PASTOR et Marie Constance BOYER de La GIRODAY.

Louis Léonidas Léo MAZERY, fs Louis Eudoxe Léonidas MAZERY et Mary Élizabéth POWELL. Sergent. Partit en congé au Natal avec le projet de s'enrôler dans le corps du Général BADEN-POWELL (cf. Le CERNÉEN 24 IX 1901). x 24 XII 1896 Port-Louis, Louise Emmeline KEHRMANN⁽¹⁾ fa Oscar Wilhelm Alexander KEHRMANN et Marie Alcine BERNON; ✱ 13 XII 1943 rue Wellington, Quatre-Bornes; funérailles 14 XII 1943 Notre-Dame-du-Rosaire, i✱ cimetière de l'Ouest, Cassis.

Note (1): Louise Emmeline KEHRMANN, ° 02 III 1874, b 11 IV 1874 L'Immaculée-Conception. Parrain: William Henry BUCKINGHAM; marraine: A. Augustine CORET. ✱ 05 VI 1941 avenue Wellington, Quatre Bornes; funérailles 06 VI 1942 Notre-Dame-du-Rosaire, i✱ cimetière de l'Ouest.

Cf. « Histoire généalogique de la famille MAZERY ».

D' *Elijah* MAYER et Alice MAYER à Patrick MAYER

Sixième génération

VI *Elijah* MAYER, *fs* John MARE et Martha N...
et Alice MAYER, *fa* N. MAYER et Mary N....

Septième génération

VII Edward MAYER. Branche B.
et Charlotte Eugénie Mathilde de CHAZAL

Huitième génération: VII.6 = VIII

VIII Edward Edgar MAYER. *Sub-branche* BD.
et Marie Sophia GABY.

Neuvième génération: VIII.9 = IX

IX James Allen MAYER. *Sub-branche* BDF.
et Françoise Marie *Marguerite* AUDIBERT.

Dixième génération: IX.9 = X

X Joseph Edwin Henry MAYER. *Sub-branche* BDF H.X.
et Marie Thérèse Claude BRUNEAU.

Onzième génération: X.5 = XI.

XI Patrick MAYER. *Sub-branche* BDF HE.
et Martine DESJARDINS.

Douzième génération: XI.1 = XII.

XII Rudolphe MAYER. *Sub-branche* BDF HCA.
et Céline SAMOUILHAN.

Douzième génération: XI.2 = XII.

XII Rachel MAYER. *Sub-branche* BDF HCB.
et Yohan PILOT.

Douzième génération: XI.3 = XII.

XII Grégory MAYER. *Sub-branche* BDF.HCC.
et Héroïse ADAM.

BDF HC

Onzième génération

Patrick MAYER et Martine DESJARDINS

XI Patrick MAYER, *fs* Joseph Edwin *Henry* MAYER et Marie Thérèse Claude BRUNEAU.

° 07 III 1961 Curepipe

x 08 VI 1985 Curepipe, Martine DESJARDINS⁶⁷⁶, *fa* Roland DESJARDINS⁶⁷⁷ et Marie Aimée *Chantal* JAUFFRET.

Dont:

Douzième génération

XI.1 Rudolphe MAYER, *fs* Patrick MAYER et Martine DESJARDINS.

Suit en BDF HCA.XII.

° 01 XII 1985.

x .. Céline SAMOUILHAN, *fa* Patrick SAMOUILHAN et Martine TOULET.

XI.2 Rachel MAYER, *fa* Patrick MAYER et Martine DESJARDINS.

Suit en BDF HCB.XII

° 04 IV 1987.

x 17 VII 2009 Rivière-Noire, Yohan PILOT, *fs* Alain PILOT et Evelyne BAX (de KEATING).

XI.3 Grégory MAYER, *fs* Patrick MAYER et Martine DESJARDINS.

En photo avec Héroïse ADAM. Étudiants à Perth (Western Australia). Rentrés à l'île Maurice en 2015, leurs études achevées.

° 22 IV 1992.

En relation avec Héroïse ADAM⁶⁷⁸, *fa* Éric ADAM⁶⁷⁹ et Deborah CORSON.



⁶⁷⁶ Martine DESJARDINS, ° 03 XII 1962 Curepipe.

⁶⁷⁷ Roland DESJARDINS, *fs* Louis Ignace Joseph Raymond DESJARDINS et Joséphine Louise Marie JUPIN de FONDAUMIÈRE, ° 04 XII 1938 Curepipe. x 08 VI 1960 Marie Aimée *Chantal* JAUFFRET, *fa* Noël Pierre André JAUFFRET et Marie Aimée de ROBILLARD.

⁶⁷⁸ Héroïse ADAM, ° 22 XII 1991.

⁶⁷⁹ Eric ADAM, *fs* Jean Paul ADAM et Ignace Marie Aline LAMUSSE. ° 27 XI 1965 Curepipe. x 08 XII 1989 Floréal, Deborah CORSON, *fa* Raoul CORSON et Élizabéth MOLLOY.

Cf: Patrick HAREL « Histoire généalogique de la famille ADAM ».

D'Elijah MAYER et Alice MAYER à Rudolphe MAYER

Sixième génération

VI Elijah MAYER, *fs* John MARE et Martha N...
et Alice MAYER, *fa* N. MAYER et Mary N....

Septième génération

VII Edward MAYER. Branche B.
et Charlotte Eugénie Mathilde de CHAZAL

Huitième génération: VII.6 = VIII

VIII Edward Edgar MAYER. *Sub-branche* BD.
et Marie Sophia GABY.

Neuvième génération: VIII.9 = IX

IX James Allen MAYER. *Sub-branche* BDF.
et Françoise Marie *Marguerite* AUDIBERT.

Dixième génération: IX.9 = X

X Joseph Edwin Henry MAYER. *Sub-branche* BDF H.X.
et Marie Thérèse Claude BRUNEAU.

Onzième génération: X.5 = XI.

X Patrick MAYER. *Sub-branche* BDF HE.
et Martine DESJARDINS.

Douzième génération: XI.1 = XII.

XII Rudolphe MAYER. *Sub-branche* BDF HCA.
et Céline SAMOUILHAN.

Treizième génération: XII.1 = XIII

XIII Noah MAYER.

° 30 VI 2015 Curepipe.

BCF HCA

Douzième génération

Rudolphe MAYER et Céline SAMOUILHAN

XII Rudolphe MAYER, *fs* Patrick MAYER et Martine DESJARDINS.

° 01 XII 1985.

x .. 2014, Céline **SAMOUILHAN**⁶⁸⁰, *fa* Patrick **SAMOUILHAN**⁶⁸¹ et Martine **TOULET**.

Rudolph MAYER et Céline SAMOUILHAN MAYER
06 janvier 2010 ex Facebook 2017

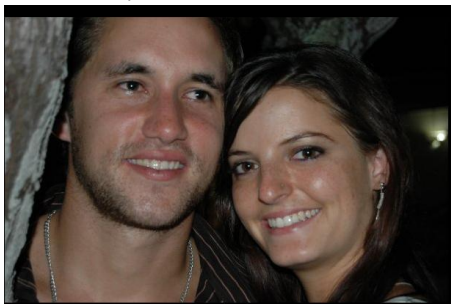

Dont:

Treizième génération

XII.1 Noah MAYER, *fs* Rudolphe MAYER et Céline SAMOUILHAN.

° 30 VI 2015 Curepipe.

⁶⁸⁰ Céline **SAMOUILHAN**, ° 05 IV 1987.

⁶⁸¹ Patrick **SAMOUILHAN**, *fs* Jean *Raoul* **SAMOUILHAN** et Anne Marie Raymonde **DUPONT**. Managing Director Molasses & Alcohol Exports Ltd., puis du Coal Terminal. ° 16 II 1951. x 05 V 1981 Martine **TOULET**, *fa* Philippe Gérard **TOULET** et Marie *Nadia* **DESCROIZILLES**.

Jean *Raoul* **SAMOUILHAN**, *fs* Jean Édouard Aristide **SAMOUILHAN** et Marthe **de BELLOMONT WILLMAN**. Administrateur de sucrerie. Domicilié (1928) à Poudre-d'Or. ° 22 I 1904, b .. I 1904 St-François-de-Sales Remontain (?), Paris (Seine). ✱ 30 I 1989. xc 10 XII 1928 Curepipe, Plaines-Wilhems (Reg 1 F°188), Anne Marie *Raymonde* **DUPONT**, *fa* Louis Marie Léon **DUPONT**, avoué, et Marie Renée **LAVERDANT**. xr 10 XII 1928 Ste-Thérèse. Le chanoine MARTIN reçut le consentement des époux. Témoins: Alfred et Roger **DUPONT**, Philippe et André **SAMOUILHAN**. A la réception à l'Hôtel de Ville, Curepipe, Philippe Henri **GALÉA** but aux mariés.

Cf. « Généalogie de la famille **SAMOUILHAN** ».

D' *Elijah* MAYER et Alice MAYER à Rachel MAYER

Sixième génération

VI *Elijah* MAYER, *fs* John MARE et Martha N...
et Alice MAYER, *fa* N. MAYER et Mary N....

Septième génération

VII Edward MAYER. Branche B.
et Charlotte Eugénie Mathilde de CHAZAL

Huitième génération: VII.6 = VIII

VIII Edward Edgar MAYER. *Sub-branche* BD.
et Marie Sophia GABY.

Neuvième génération: VIII.9 = IX

IX James Allen MAYER. *Sub-branche* BDF.
et Françoise Marie *Marguerite* AUDIBERT.

Dixième génération: IX.9 = X

X Joseph Edwin Henry MAYER. *Sub-branche* BDF H.X.
et Marie Thérèse Claude BRUNEAU.

Onzième génération: X.5 = XI.

X Patrick MAYER. *Sub-branche* BDF HE.
et Martine DESJARDINS.

Douzième génération: XI.2 = XII.

XII Rachel MAYER. *Sub-branche* BDF HCB.
et Yohan PILOT.

Treizième génération: XII.1 = XIII

XIII N. PILOT.

° ...

BCF HCB
Douzième génération
Rachel MAYER et Yohan PILOT

XII Rachel MAYER, *fa* Patrick MAYER et Martine DESJARDINS.

Ancienne élève du Lycée La Bourdonnais. Enseignante et directrice de "La Fourmilière" depuis le 1er octobre 2007.

° 04 IV 1987⁶⁸².

x 17 VII 2009 Rivière-Noire, Yohan **PILOT**⁶⁸³, *fs* Alain **PILOT**⁶⁸⁴ et Evelyne **BAX de KEATING**.

Yohan PILOT et Rachel MAYER PILOT
13 XI 2015, ex--Facebook 2017

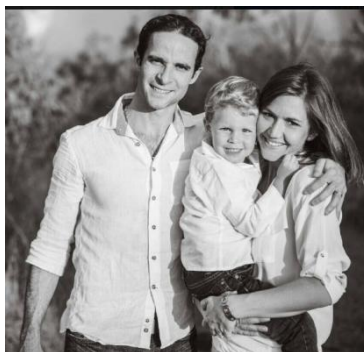

Dont:

Treizième génération
Descendance PILOT

XII.1 N. PILOT, *fs* Yohan PILOT et Rachel MAYER.

° ...

⁶⁸² Source: Alain MATHIEU.

⁶⁸³ Yohan **PILOT**, ° 31 V 1982.

⁶⁸⁴ Alain **PILOT**, *fs* Raymond **PILOT** et Marie Lydie Alix **GOUPILLE**, ° 03 V 1947; ✕ 25 III 1908. x 14 II 1972 Eveline **BAX de KEATING**, *fa* Marie Philomène **Roger BAX de KEATING** et Marie Louise Andrée Simone **GALLET**.

Raymond **PILOT**, *fs* René Charles François Joseph **PILOT** et Laurence *Marguerite* Marie **KOENIG**. ° 21 IV 1912.

✕ 20 XII 1979, i✕ cimetière de St-Jean. x 11 IV 1940, Marie Lydie Alix **GOUPILLE**⁽¹⁾, *fa* Pierre Louis Henri **GOUPILLE** et Marie Louise *Lydie* **ROUSSET**.

Note (1): Marie Lydie Alix **GOUPILLE**, ° 17 VIII 1914, b 05 IX 1914 Sacré-Coeur, Beau-Bassin. Parrain: Henri **GOUPILLE**; marraine: Suzanne **GOUPILLE**; ✕ 02 VIII 2006 Beau-Bassin.

Cf. (i) « Histoire généalogique de la famille PILOT »; (ii) « Histoire généalogique de la famille PILOT ».

D'Elijah MAYER et Alice MAYER à Marie Thérèse Sybille MAYER

Sixième génération

VI Elijah MAYER, fs John MARE et Martha N...
et Alice MAYER, fa N. MAYER et Mary N....

Septième génération

VII Edward MAYER. Branche B.
et Charlotte Eugénie Mathilde de CHAZAL

Huitième génération: VII.6 = VIII

VIII Edward Edgar MAYER. Sub-branche BD.
et Marie Sophia GABY.

Neuvième génération: VIII.9 = IX

IX James Allen MAYER. Sub-branche BDF.
et Françoise Marie Marguerite AUDIBERT.

Dixième génération: IX.10 = X

X Marie Thérèse Sybille MAYER. Sub-branche BDF I.X.
et François Jacques LAGESSE.

Onzième génération: X.1=XI

XI Marc LAGESSE. Alliance et postérité inconnues.
° 27 IV 1954.

Onzième génération: X.2=XI

XI David LAGESSE. Sub-branche BDF.IB. Postérité inconnue.
et Mary Joe NYE.

Onzième génération: X.3=XI

XI Frances-Ann LAGESSE. Sub-branche BDF.IC. Postérité inconnue.
et Roy TREMEARNE.

Onzième génération: X.4=XI

XI Elaine LAGESSE. Sub-branche BDF.ID. Postérité inconnue.
et Clive LODGE.

Onzième génération: X.5=XI

XI Patrick LAGESSE. Sub-branche BDF.IE. . Postérité inconnue.
et Michelle REED.

BCF I

Dixième génération

Marie Thérèse Sybille MAYER et François Jacques LAGESSE

X Marie Thérèse Sybille MAYER, fs James Allen **MAYER** et Françoise Marie Marguerite **AUDIBERT**.

Suit en BCF I.X.

° 04 X 1932 Rose-Hill

x 17 V 1953 Vacoas, François Jacques **LAGESSE**⁶⁸⁵, fs Lois **LAGESSE**⁶⁸⁶ et Renée **BAUDOT**.

Dont⁶⁸⁷:

Onzième génération
Descendance LAGESSE

X.1 Marc LAGESSE, fs François Jacques **LAGESSE** et Marie Thérèse Sybille **MAYER**.

° 27 IV 1954.

Alliance et postérité inconnues.

X.2 David LAGESSE, fs François Jacques **LAGESSE** et Marie Thérèse Sybille **MAYER**.

Suit en BCF IB.XI.

° 01 VIII 1957;

x 01 IX 1990 USA, Mary Joe **NYE**, fa ...

⁶⁸⁵ François Jacques **LAGESSE**, ° ca 1929...

⁶⁸⁶ Lois **LAGESSE**, fs Léon Joseph **LAGESSE**, administrateur et Marie Sylvaine Adrienne **PIGNÉGUY**.

Débute (1922) dans le journalisme au CERNÉEN. Directeur du **RADICAL** (1931). Fut condamné à Rs 50 d'amend (15 IX 1933) par le magistrat ULCOQ, pour coups et blessures infligés (sans préméditation) à Fernand Louis MOREL, rédacteur-en-chef du CERNÉEN, sur le parvis de Ste-Thérèse, lors des funérailles de Gaston DROUIN (cf. "Acte de Bravoure", in Le CERNÉEN, 31 VII 1933), en présence de Maxime BOULLÉ, Ludovic MAINGARD de La VILLE-ès-OFFRANS, Ernest LAGANE et Clément BOYER de la GIRAUDAY. Eut un différend avec Abel de ROBILLARD - alias Jean LAURAI - à qui il écrivit (20 VIII 1937) dans sa gazette "J'ai en ce moment d'autres chats et moins maigres que vous à foue tter". Ce qui incita de ROBILLARD, sachant l'idée que se faisait LAGESSE de la politesse et "imaginant sans peine sa conception de l'impolitesse", à constater que le jour où il s'était adressé à LAGESSE, "je savais quelle sorte d'écluse j'ouvrais et surtout, ce qui en découlerait ..." Suite au différend provoqué par la lettre d'ANGLO SAXON qu'il publia dans Le **RADICAL**, et qui fut considérée comme insultante à l'égard d'Adrien SAUZIER - Un PATRIOTE - il provoqua Hector PATURAU (III 1940) qui le rossa proprement. Il ne porta toutefois pas plainte, étant le provocateur, mais il préféra démissionner du **RADICAL** et obtint un poste d'inspecteur au service du Contrôle des Vivres.

Fut fait Officier d'Académie dans la Promotion des Intellectuels Mauriciens (28 X 1935). Fonda (23 V 1946) l'Amicale des Aveugles (légalement enregistrée en 1947 sous le nom de *Welfare of the Blind Society*) qui ouvrit ses portes rue Edith Cavell, au Port-Louis. Quand le Gouvernement décida de lui venir en aide en 1983, l'Association devint le Lois **LAGESSE Trust Fund** après le vote par le Parlement de la législation appropriée. Ce *Trust Fund* aidait environ 1 000 aveugles sur 7 700 recensés) en 2002 (Cf. Le MAURICIEN 20 VI 2002: "Le Lois **LAGESSE Trust Fund**").

° 05 IV 1892, b 17 V 1892 St-Pierre-ès-Liens. Parrain: Auguste Ernest LAGESSE; marraine: Marie Héloïse PIGNÉGUY. ✕ 20 XI 1976, i✕ cimetière de Phoenix. xr 25 V 1923 St-Paul, Phoenix, Marie Renée **BAUDOT**, fa Louis **BAUDOT**, employé de *The Albion Docks Co Ltd* (1890) et Marie Louise **ANTELME**.

Cf. « Histoire généalogique de la famille LAGESSE ».

⁶⁸⁷ Cf. Site geneanet Marie Jos MAUJEAN.

X.3 Frances-Ann **LAGESSE**, *fa* François Jacques **LAGESSE** et Marie Thérèse Sybille **MAYER**.

° 12 XI 1958.

x 07 I 1984 Kwa Zulu-Natal, Roy **TREMEARNE**⁶⁸⁸, *fs* ...

Postérité inconnue.

X.4 Éline **LAGESSE**, *fs* François Jacques **LAGESSE** et Marie Thérèse Sybille **MAYER**.

° 10 VIII 1962.

x 27 VIII 1988 Angleterre, Clive **LODGE**⁶⁸⁹, *fs* ...

Postérité inconnue.

X.5 Patrick **LAGESSE**, *fs* François Jacques **LAGESSE** et Marie Thérèse Sybille **MAYER**.

Suit en BCF IE.XI

° 13 XI 1963.

x 01 V 1993 Durban, Kwa Zulu-Natal, Michelle **REED**, *fa* ..

BCF IB

Onzième génération

David **LAGESSE** et Mary Joe **NYE**

XI David **LAGESSE**, *fs* François Jacques **LAGESSE** et Marie Thérèse Sybille **MAYER**.

° 01 VIII 1957;

x 01 IX 1990 USA, Mary Joe **NYE**⁶⁹⁰, *fa* ...

Dont:

Douzième génération

XI.1 Luc **LAGESSE**, *fs* David **LAGESSE** et Mary Joe **NYE**.

° ...

XI.2 Logan **LAGESSE**, *fs* David **LAGESSE** et Mary Joe **NYE**.

° ...

BCF IE

Onzième génération

Patrick **LAGESSE** et Michelle **REED**

XI Patrick **LAGESSE**, *fs* François Jacques **LAGESSE** et Marie Thérèse Sybille **MAYER**.

° 13 XI 1963.

x 01 V 1993 Durban, Kwa Zulu-Natal, Michelle **REED**⁶⁹¹, *fa* ..

Dont:

Douzième génération

XI.1 Dominique **LAGESSE**, *fa* Patrick **LAGESSE** et Michelle **REED**.

Études secondaires au Pietermaritzburg High School. Études supérieures au Skyy Aviation Academy puis au Varsity College, Durban-North. Domiciliée à Pietermaritzburg, Kwa Zulu-Natal.

° ...Eston, RSA.

⁶⁸⁸ Roy **TREMEARNE**, ° 27 VIII 1954. Source: Alain MATHIEU.

⁶⁸⁹ Clive **LODGE**, ° ca 15 V 1960. Source: Alain MATHIEU.

⁶⁹⁰ Mary Joe **NYE**, ° 11 III 1959. Source: Alain MATHIEU.

⁶⁹¹ Michelle **REED**, ° 16 X 1965. Source Alain MATHIEU.

D'*Elijah* MAYER et Alice MAYER à Henry Oswald MAYER

Sixième génération

VI *Elijah* MAYER, *fs* John MARE et Martha N...
et Alice MAYER, *fa* N. MAYER et Mary N....

Septième génération

VII Edward MAYER. Branche B.
et Charlotte Eugénie Mathilde de CHAZAL

Huitième génération: VII.9=VIII

VIII Henry Oswald MAYER. *Sub-branche* BE.
et Marie Claire Élise CHEVREAU de MONTLÉHU.

Neuvième génération: VIII.1= IX

IX Marie Élise Mathilde MAYER. *Sub-branche* BEA.
et Jean Georges *Ferdinand* BARETTY.

Neuvième génération: VIII.2 = IX

IX Henry Cédric MAYER. *Sub-branche* en BEB.
et Marie Louise Madeleine JONQUIER.

Neuvième génération: VIII.3= IX

IX Abel Oswald *Rivaltz* MAYER. *Sub-branche* BEC.
et Marie Thérèse Marceline *Marcelle* LE MAIRE.

Neuvième génération: VIII.4= IX

IX Marie Claire Élise MAYER. *Sans postérité.*

° 04 VI 1883 Plaines-Wilhems.

✱ 16 IX 1935 établissement Beau Vallon, Grand-Port.

Neuvième génération: VIII.5= IX

IX Edward Harold MAYER. *Sub-branche* BED.
et Marie Lydie Madeleine de CHAZAL.

Neuvième génération: VIII.6= IX

IX Marie Malcy *Rachel* MAYER. *Sub-branche* BEE.IX.
et Jean Nicolas Ange FENOUILLOT de FALBAIRE.

Neuvième génération: VIII.7= IX.

IX Marie Marguerite Éva MAYER. *Sans postérité.*

et Louis Georges BUSSY de SAINT-ROMAIN.

Neuvième génération: VIII.8= IX

IX Joseph Edward *Eddy* MAYER. *Sans postérité.*

° 04 VII 1891 Plaines-Wilhems.

✱ 08 VIII 1933 chez son frère Harold, rue Lees, Curepipe.

Neuvième génération: VIII.9= IX

IX Marie Berthe Agnès *Daisy* MAYER. *Sub-branche* BEF.
et Joseph Paul BROUARD.

Neuvième génération: VIII.10= IX

IX Marie Georgina Béatrice MAYER. *Sans alliance.*

° 25 V 1896 Curepipe.

✱ 18 XI 1945 Curepipe.

Neuvième génération: VIII.11= IX

IX Marie Alice Marguerite MAYER.

° 29 V 1899 Curepipe.

✱ 25 V 1900 Curepipe.

BE

Huitième génération

Henry Oswald MAYER et Marie Claire Élise CHEVREAU de MONTLÉHU

VIII Henry Oswald MAYER, fs Edwin Edward MAYER et Xavierine Antoinette Marie Augusta de CHAZAL.

En photo (extraites du Dictionnaire de Tristan de CHAZAL) avec Marie Claire Élise CHEVREAU de MONTLÉHU.

Planteur aux Seychelles en 1879. Commissaire-priseur.

° 25 XI 1848, d° 09 XII 1848 Port-Louis. Témoins: Frédéric William MOON, pharmacien, Henry ROGERS, chirurgien de la Police.

✕ 13 I 1915 (22h30) Curepipe-Road, d✕ 14 I 1915 Curepipe, Plaines-Wilhems. Témoins: Edward Harold MAYER, fonctionnaire, Andrew HOLT ASH, huissier.

xc 18 IV 1878 Port-Louis, Marie Claire Élise **CHEVREAU de MONTLÉHU**⁶⁹², fa Paulin Victor *Rivalz* **CHEVREAU de MONTLÉHU**⁶⁹³ et Laurence Marie Claire *Élise* de **CHAZAL**.

Dont:

Neuvième génération

VIII.1 Marie Élise Mathilde MAYER, fa Henry Oswald MAYER et Marie Claire Élise CHEVREAU de MONTLÉHU.

Suit en BEA.IX.

° 30 VIII 1879 Port-Victoria, Mahé, Seychelles, d° acte B-1879/290; b 07 IX 1882 St-Sacrement, Cassis, Port-Louis, île Maurice.

✕ 13 I 1928 Madagascar.

x 08 IX 1897 Tamatave, Jean Georges *Ferdinand* **BARETTY**, fs Henri **BARETTY**, musicien et Marie Anaïs **GRAVES**.

VIII.2 Henry Cédric MAYER, fs Henry Oswald MAYER et Marie Claire Élise CHEVREAU de MONTLÉHU.

Suit en BEB.IX.

° 31 X 1880 Pamplémousses.

✕ 07 V 1942 Durban.

x ... Marie Louise Madeleine **JONQUIER**, fa

VIII.3 Abel Oswald *Rivaltz* MAYER, fs Henry Oswald MAYER et Marie Claire Élise CHEVREAU de MONTLÉHU.

Suit en BEC.IX.

° 09 IV 1882 Moka.

✕ 21 VIII 1957 Curepipe, i✕ cimetière Bigara.

xr 16 XI 1911 Ste-Thérèse, Marie Thérèse Marceline *Marcelle* **LE MAIRE**, fa Émile Joseph **LE MAIRE** et Joséphine Marie **JOLY**.

VIII.4 Marie Claire Élise MAYER, fa Henry Oswald MAYER et Marie Claire Élise CHEVREAU de MONTLÉHU.

° 04 VI 1883 Plaines-Wilhems.

✕ 16 IX 1935 établissement Beau Vallon, Grand-Port. i✕ cimetière de Phoenix.

VIII.5 Edward Harold MAYER, fs Henry Oswald MAYER et Marie Claire Élise CHEVREAU de MONTLÉHU.

Suit en BED.IX

° 03 V 1885 Plaines-Wilhems.

✕ 13 VIII 1951 Curepipe, i✕ cimetière Bigara.

x 10 VI 1918 Ste-Thérèse, Marie Lydie Madeleine de **CHAZAL**, fa Antoine Édouard de **CHAZAL** et Marie Lydie **DOWSON**.

VIII.6 Marie Malcy *Rachel* MAYER, fa Henry Oswald MAYER et Marie Claire Élise CHEVREAU de MONTLÉHU.

Suit en BEE.IX.

° 06 V 1887; b .. V/VI 1887 Ste-Thérèse.

✕ 07 II 1957 chez George **PARK**, administrateur de Bénarès, absoute 08 Sacré-Coeur, Rivière-des-Anguilles, i✕ Mahébourg.

⁶⁹² Marie Claire Élise **CHEVREAU de MONTLÉHU**, °20 V 1855 Port-Louis ; 12 VI 1910 Curepipe.

⁶⁹³ Paulin Victor *Rivaltz* **CHEVREAU**, fs Paulin *Alfred* **CHEVREAU**, avoué-ès-tribunaux et Anne Louise Rose Elvina **DUPONT**. ° Courtier. ° 18 IV 1832, d° 03 V 1832 Port-Louis. Témoins: Erophile Henri Victor **RENOUARD** de La **CHENARDIÈRE**, agent de change, Mathieu Prosper **FADUILHE**, avoué stagiaire; b 17 XI 1836 St-Louis. Parrain: M. **RÉMONO**, juge; marraine: Virginie **MAINGARD** épouse **DUPONT**. ✕ 18 XII 1862 (inflammation des glandes lymphatiques), d✕ 19 XII 1862 Port-Louis. Témoins: George Clifford **MAYER**, avocat, Louis Alfred **LAVOQUER**. x 01 VIII 1854 Port-Louis, Laurence Marie Claire Élise de **CHAZAL**, fa Pierre Eugène Furcy de **CHAZAL** et Marie Claire **LE VIEUX**. Témoins: l'honorable Jean Édouard **RÉMONO**, juge de la Cour Suprême, Pierre Jules **LE VIEUX**, notaire, Erophile Henri Victor **RENOUARD** de La **CHENARDIÈRE**, courtier, Joseph Antoine Edmond de **CHAZAL**.

Cf. « Histoire généalogique de la famille CHEVREAU »

xc 22 X 1911 Plaines Wilhems, Jean Nicolas Ange **FENOUILLOT de FALBAIRE**, fs Jean Maurice Ivanhoé **FENOUILLOT de FALBAIRE** et Marie Charline **de ROBILLARD**.
 xr 24 IV 1911 Ste-Thérèse, Curepipe.

VIII.7 Marie Marguerite Éva **MAYER**, fa Henry Oswald **MAYER** et Marie Claire Élise **CHEVREAU de MONTLÉHU**.
 ° 08 I 1889, b (2 mois) 10 III 1889 Ste-Thérèse. Parrain: Antoine TROUCHET; marraine: Marie Élise Mathilde MAYER.
 ✕ 10 III 1940 Durban (Natal).

xr 16 II 1911 Ste-Thérèse, Louis Georges **BUSSY de SAINT-ROMAIN**⁶⁹⁴, fs Laur **BUSSY de SAINT-ROMAIN** et Marie Augustine **NOZAÏC**. Témoins: Albert BROUARD, Charles DAUBAN, Paul CHEVREAU, Rivaltz MAYER.

On ne leur connaît pas de postérité.

VIII.8 Joseph Edward *Eddy* **MAYER**, fs Henry Oswald **MAYER** et Marie Claire Élise **CHEVREAU de MONTLÉHU**.

° 04 VII 1891 Plaines-Wilhems.

✕ 08 VIII 1933 chez son frère Harold, rue Lees, Curepipe. Absoute 09 VIII 1933 Ste-Thérèse, i✕ cimetière de Phoenix.

VIII.9 Marie Berthe Agnès *Daisy* **MAYER**, fa Henry Oswald **MAYER** et Marie Claire Élise **CHEVREAU de MONTLÉHU**.

Suit en BDF.IX

° 25 III 1893 Curepipe.

✕ 19 V 1917.

xc 20 VII 1915 Curepipe, Joseph Paul **BROUARD**, fs Armand **BROUARD** et Marie **BRUNEAU**.

xr 21 VII 1915 Ste-Thérèse. Témoins: Harold MAYER, sieur BROUARD, P. LA HAUSSE de La LOUVIÈRE, ,...

VIII.10 Marie Georgina Béatrice **MAYER**, fa Henry Oswald **MAYER** et Marie Claire Élise **CHEVREAU de MONTLÉHU**.

° 25 V 1896 Curepipe.

✕ 18 XI 1945 Curepipe.

VIII.11 Marie Alice Marguerite **MAYER**, fa Henry Oswald **MAYER** et Marie Claire Élise **CHEVREAU de MONTLÉHU**.

° 29 V 1899 Curepipe, b (2½ mois) 10 III 1889 Ste-Thérèse. Parrain: Edward Harold MAYER; marraine: R. MAYER.

✕ 25 V 1900 Curepipe.

⁶⁹⁴ Louis Georges **BUSSY de SAINT-ROMAIN**, ° 04 XII 1877, b 04 XII 1877 St-Jean. Parrain: Paul Alphonse Laur de SAINT-ROMAIN; marraine: Marie Antoinette Lydie Laure de SAINT-ROMAIN. ✕ ..1950. La Famille BUSSY de SAINT ROMAIN, originaire de Paris, s'établit à La Réunion en la personne de Jean Auguste **de BUSSY de SAINT-ROMAIN**, fs Romain Martin **de BUSSY de SAINT-ROMAIN**⁽¹⁾ et Agathe **CLICQUOT**, Chevalier de la Légion d'Honneur. Procureur du Roi. Conseiller à la Cour Royale de Bourbon. ° ca 1797 Paris. ✕ 11 IV 1882 St-Denis (Isle Bourbon). x 26 IX 1821 St-Denis, Marie Antoinette **de NAS de TOURIS**, fa Joseph **de NAS de TOURIS** et Jeanne Geneviève **GILLOT**.

Son fils Laur **de BUSSY de SAINT-ROMAIN** passa à l'île Maurice, où il fut naturalisé britannique {Ordonnance No 4 (1866)}. ° ca 1838 St-Denis. ✕ 24 I 1891 Rose-Belle. x 09 II 1861 Flacq (Reg 1 f°3) Marie Augustine **NOZAÏC**, fa Édouard François Alphonse **NOZAÏC** et Marie Louise Angéline **PERRIN**.

Note (1): Romain Martin **de BUSSY de SAINT-ROMAIN**, ° ca 1767 Paris (Seine); ✕ ca 1827 île de La Martinique)

Source: base généalogie Mauricienne de Patrick HAREL.

D' *Elijah* MAYER et Alice MAYER à Marie Mathilde MAYER

Sixième génération

VI *Elijah* MAYER, *fs* John MARE et Martha N...
et Alice MAYER, *fa* N. MAYER et Mary N....

Septième génération

VII Edward MAYER. Branche B.
et Charlotte Eugénie Mathilde de CHAZAL

Huitième génération: VII.9=VIII

VIII Henry Oswald MAYER. *Sub-branche* BE.
et Marie Claire Élise CHEVREAU de MONTLÉHU.

Neuvième génération: VIII.1= IX

IX Marie Élise Mathilde MAYER. *Sub-branche* BEA.
et Jean Georges *Ferdinand* BARETTY.

Dixième génération: IX.1=X

X Marie Élixa Angelina BARETTY. *Sub-branche* BEA A.X.
et André Léon Auguste THONET.

Dixième génération: IX.2=X

X Alice Marie Noémie *Suzanne* BARETTY. *Sub-branche* BEA B.X.
et Lucien Paul THONET.

Dixième génération: IX.3=X

X Marie Claire Élixa *Lisette* BARETTY. Alliance et postérité inconnues.
° 12 IV 1902 Tamatave.

Dixième génération: IX.4=X

X Marie Mathilde Germaine BARETTY.
° 16 XI 1904 Tamatave.
✱ 02 V 1906 Tamatave.

Dixième génération: IX.5=X

X Geneviève BARETTY. *Sub-branche* BEA C.X.

et

(i) Maurice HENRI.

(ii) André Georges PEDEXES.

Dixième génération: IX.6=X

X Marie Joséphine Hélène BARETTY. *Sub-branche* BEA D.
et Pierre DEVARIEUX.

Dixième génération: IX.7=X

X Henri BARETTY. *Postérité inconnue*.

Dixième génération: IX.8=X

X Marie Paule *Gisèle* BARETTY. *Sub-branche* BEA E.X.
et Édouard René de CHASTEAUNEUF.

BEA

Neuvième génération

Marie Élise Mathilde MAYER et Jean Georges *Ferdinand* BARETTY

IX Marie Élise Mathilde MAYER, *fa* Henry Oswald MAYER et Marie Claire Élise CHEVREAU de MONTLÉHU.

° 30 VIII 1879 Port-Victoria, Mahé, Seychelles, d° acte B-1879/290. Témoins: Thomy PASNIN, pharmacien-chimiste; Eugène SERRET, avocat. b 07 IX 1882 St-Sacrement, Cassis, Port-Louis, île Maurice.

✱ 13 I 1928 Madagascar.

x 08 IX 1897 Tamatave, Jean Georges *Ferdinand* BARETTY⁶⁹⁵, *fs* Henri BARETTY⁶⁹⁶, musicien et Marie Anaïs GRAVES.

Dont:

Dixième génération

Descendance BARETTY

IX.1 Marie Élixa Angelina BARETTY, *fa* Jean Georges Ferdinand BARETTY et Marie Élise Mathilde MAYER.

Suit en BEA A.X.

° 27 VI 1898 Tamatave..

✱ morte en couches, 22 II 1928 Tananarive.

x 12 IV 1927 Tananarive, André Léon Auguste THONET, *fs* Léon Auguste Edmond THONET, ingénieur, et Rosine ou Laetitia CAMBRAY.

⁶⁹⁵ Jean Georges Ferdinand BARETTY, ° 10 III 1843 Bordeaux (Gironde). Commissaire-priseur à Tamatave.

Cf (i) les sites geneanet de Jean-Luc de ROBILLARD et de Henri MAUREL; (ii) Les Archives Nationale d'Outremer en ligne (ANOM)

⁶⁹⁶ Henri BARETTY, *fs* Alexis Augustin BARETTY et Marguerite BRUN. ° 01 VIII 1800 Bordeaux. ✱ 15 XII 1879 Bordeaux. x/1 ca 1830 Marie PESSEY (° 25 III 1800 Bordeaux; ✱ 22 VI 1838 Bordeaux); x/2 20 XI 1939 Bordeaux, Marie Anaïs GRAVES (GRAVE), *fa* Joseph Adolphe GRAVE et Catherine Hélène ARNAUD.

Note (i) Marie Anaïs GRAVE, ° 26 VII 1818, d° 03 VIII 1818 Port-Louis. Témoins: Pierre Hippolyte GRAVES (24 ans), Jean Antoine BERTHIER, officier de santé.

Note (ii) Joseph Adolphe GRAVE, *fs* Pierre GRAVES, géomètre-en-chef, architecte de la commune de Bordeaux, et Rose Victoire LAGRANGE. Entrepreneur de bâtiments civils. ° ca 1791 Bordeaux (Gironde). x 28 II 1815 Port-Louis, Catherine Hélène ARNAUD, *fa* Jean ARNAULT, voilier puis boucher, et Marie Françoise BERGERON. Témoins: Pierre POUJADE, entrepreneur civil, Louis CARBONEL, marchand, François CABANES, négociant, Louis TASDEBOIS, marchand.

Alexis Augustin BARETTY, ° 1753 Pinerolo (Italie); ✱ 02 II 1801 Bordeaux. x ... Marguerite BRUN (° 1770 Bordeaux; ✱ 03 VI 1836 Bordeaux). Cf. le site geneanet d'Yves THONET.

IX.2 Alice Marie Noémie *Suzanne* **BARETTY**, *fa* Jean Georges Ferdinand **BARETTY** et Marie Élise Mathilde **MAYER**.

Suit en BEA B.X.

° 28 VIII 1900 Tamatave.

✕ 06 VI 1978 Fontainebleau (Seine et Marne).

x 11 VI 1929 Asnières (Eure), Lucien Paul **THONET**, *fs* Louis Auguste Edmond **THONET** et Rosine **CAMBRAY**

IX.3 Marie Claire Élisabeth *Lisette* **BARETTY**, *fa* Jean Georges Ferdinand **BARETTY** et Marie Élise Mathilde **MAYER**.

° 12 IV 1902 Tamatave. Témoins: François BONNET, négociant; Paul CHEVREAU, docteur en médecine.

Postérité inconnue.

IX.4 Marie Mathilde Germaine **BARETTY**, *fa* Jean Georges Ferdinand **BARETTY** et Marie Élise Mathilde **MAYER**.

° 16 XI 1904 Tamatave. Témoins: François BONNET (37 ans) négociant; Maurice de FAYARD (34 ans), docteur en médecine.

✕ 02 V 1906 Tamatave. Témoins: Olivier de CHAZAL, agent en douane; Fernand MANÈS, agent en douane.

IX.5 Geneviève **BARETTY**, *fa* Jean Georges Ferdinand **BARETTY** et Marie Élise Mathilde **MAYER**.

Suit en BEA C.X.

° 21 III 1907 Tamatave. *Sa date de naissance demande toujours à être vérifiée. Les Archives de Madagascar rentrant en ligne début 2016, la vérification sera possible.*

✕ 28 IV 1974 Romans (Isère).

x/1 ... Maurice **HENRI**, *fs* ...;

x/2 ... André Georges **PEDEXES**, *fs* ...,

De Maurice **HENRI**:

Un fils et une fille.

IX.6 Marie Joséphine Hélène **BARETTY**, *fa* Jean Georges Ferdinand **BARETTY** et Marie Élise Mathilde **MAYER**.

Suit en BEA D.X.

° 23 III 1907 Tamatave. Témoins: François BONNET, commerçant, Olivier de CHAZAL, transitaire en douane.

✕ 06 VII 1942 Toulon (Var)..

x ... Pierre **DEVARIEUX**

IX.7 Henri **BARETTY**, *fs* Jean Georges Ferdinand **BARETTY** et Marie Élise Mathilde **MAYER**.

°

IX.8 Marie Paule *Gisèle* **BARETTY**, *fa* Jean Georges **BARETTY** et Marie Élise Mathilde **MAYER**.

Suit en BEA E.X.

° 18 III 1914 Tamatave.

✕ 04 VI 1978 Curepipe.

x 16 VII 1938 Mahébourg, Édouard René de **CHASTEAUNEUF**, *fs* René de **CHASTEAUNEUF** et Éva **CHEVREAU** de **MONTLÉHU**.

D'Elijah MAYER et Alice MAYER à Marie Élixa Angelina BARETTY

Sixième génération

VI Elijah MAYER, *fs* John MARE et Martha N...
et Alice MAYER, *fa* N. MAYER et Mary N....

Septième génération

VII Edward MAYER. Branche B.
et Charlotte Eugénie Mathilde de CHAZAL.

Huitième génération: VII.9=VIII

VIII Henry Oswald MAYER. *Sub-branche* BE.
et Marie Claire Élise CHEVREAU de MONTLÉHU.

Neuvième génération: VIII.1= IX

IX Marie Élise Mathilde MAYER. *Sub-branche* BEA.
et Jean Georges *Ferdinand* BARETTY.

Dixième génération: IX.1=X

X Marie Élixa Angelina BARETTY. *Sub-branche* BEA A.X.
et André Léon Auguste THONET.

Onzième génération: X.1=XI

XI Yves THONET. *Sub-branche* BEA AA.XI.
et Albertine BURTY.

Onzième génération: X.2=XI

XI Michel André Ferdinand Léon THONET. *Sub-branche* BDA AB.
et Simone PINARD.

BEA A

Dixième génération

Marie Élixa Angelina BARETTY et André Léon Auguste THONET

X Marie Élixa Angelina **BARETTY**, *fa* Jean Georges Ferdinand **BARETTY** et Marie Élise Mathilde **MAYER**.

° 27 VI 1898 Tamatave. Témoins: Charles BÉRARD, directeur du Comptoir National d'Escompte de Paris; Eugène CREINAULT, Commis de Résidence.

✕ morte en couches, 22 II 1928 Tananarive, en mettant au monde une petite fille.

x 12 IV 1927 Tananarive, André Léon Auguste **THONET**⁶⁹⁷, *fs* Léon Auguste Edmond **THONET**, ingénieur, et Rosine ou Laetitia **CAMBRAY**.

Dont:

Onzième génération
Descendance THONET

X.1 Yves **THONET**, *fs* André Léon Auguste **THONET** et Marie Élixa Angelina **BARETTY**.

Suit en BEA AA.XI.

° ca 1924 Tananarive.

x ...Albertine **BURTY**, *fa* ...

X.2 Michel André Ferdinand Léon **THONET**, *fs* André Léon Auguste **THONET** et Marie Élixa Angelina **BARETTY**.

Suit en BEA AB.XI.

° ca 1926 Tananarive.

x ... Simone **PINARD**, *fa* ...

⁶⁹⁷ André Léon Auguste **THONET**, ° (05h00) 14 II 1900, 49 rue Dennemont, Boulogne-sur-mer, d° 16 II 1900; ✕ 12 VIII 1935 Tananarive. x/2 02 VII 1931 Tamatave, Marthe **FERACHE** (?).

D'Elijah MAYER et Alice MAYER à Yves THONET

Sixième génération

VI Elijah MAYER, fs John MARE et Martha N...
et Alice MAYER, fa N. MAYER et Mary N....

Septième génération

VII Edward MAYER. Branche B.
et Charlotte Eugénie Mathilde de CHAZAL.

Huitième génération: VII.9=VIII

VIII Henry Oswald MAYER. Sub-branche BE.
et Marie Claire Élise CHEVREAU de MONTLÉHU.

Neuvième génération: VIII.1= IX

IX Marie Élise Mathilde MAYER. Sub-branche BEA.
et Jean Georges Ferdinand BARETTY.

Dixième génération: IX.1=X

X Marie Éliisa Angelina BARETTY. Sub-branche BEA A.X.
et André Léon Auguste THONET.

Onzième génération: X.1=XI

XI Yves THONET. Sub-branche BEA AA.XI.
et Albertine BURTY.

Douzième génération: XI.1 = XII

XII Marie Yvonne (Maryvonne) THONET. Sub-branche BEA AAA.
et Francis GRÉGOIRE.

Douzième génération: XI.2 = XI

XI.2

BEA AA

Onzième génération

Yves THONET et Albertine BURTY

XI Yves THONET, fs André Léon Auguste THONET et Marie Éliisa Angelina BARETTY.

° ca 1924 Tananarive.

x ca 1945, Albertine BURTY⁶⁹⁸, fa N. BURTY et Ne N....

Dont:

Douzième génération

XI.1 Marie Yvonne (Maryvonne) THONET, fa Yves THONET et Albertine BURTY.

Suit en BEA AAA.XII

° 29 III 1949 Madagascar.

x ca 1975, ... Francis GRÉGOIRE, fs N. GRÉGOIRE et Ne N....

XI.2

⁶⁹⁸ Albertine BURTY, ° 08 IV 1915 Paris; ✕ 09 IV 1999 Challans.

D' *Elijah* MAYER et Alice MAYER à Marie Yvonne THONET

Sixième génération

VI *Elijah* MAYER, *fs* John MARE et Martha N...
et Alice MAYER, *fa* N. MAYER et Mary N....

Septième génération

VII Edward MAYER. Branche B.
et Charlotte Eugénie Mathilde de CHAZAL

Huitième génération: VII.9=VIII

VIII Henry Oswald MAYER. *Sub-branche* BE.
et Marie Claire Élise CHEVREAU de MONTLÉHU.

Neuvième génération: VIII.1= IX

IX Marie Élise Mathilde MAYER. *Sub-branche* BEA.
et Jean Georges *Ferdinand* BARETTY.

Dixième génération: IX.1=X

X Marie Éliisa Angelina BARETTY. *Sub-branche* BEA A.X.
et André Léon Auguste THONET.

Onzième génération: X.1=XI

XI Yves THONET. *Sub-branche* BEA AA.XI.
et Albertine BURTY.

Douzième génération: XI.1 = XII

XII Marie Yvonne (Maryvonne) THONET. *Sub-branche* BEA AAA.
et Francis GRÉGOIRE.

Treizième génération: XII.1 = XIII

XIII Gaël GRÉGOIRE.

° ...

Treizième génération: XII.2 = XIII

XIII Loïc GRÉGOIRE.

° ...

BEA AAA
Douzième génération
Descendance GRÉGOIRE**XII Marie Yvonne (Maryvonne) THONET, *fa* Yves THONET et Albertine BURTY.****Domiciliée avec sa famille à Tulée el dut faire ses classes en pensionnaire de St-Joseph de Cluny Faravohitra, Tananarive⁶⁹⁹. Retraitée, elle est en 2016 domiciliée de L'Aiguillon-sur-Vie, ...**

° 29 III 1949 Madagascar.

x ca 1972, ... Francis **GRÉGOIRE**, *fs* N. **GRÉGOIRE** et Ne **N...**

Dont:

Treizième génération
Descendance GRÉGOIRE**XII.1** Gaël **GRÉGOIRE**, *fs* Francis **GRÉGOIRE** et Marie Yvonne **THONET**.

° ...

XII.2 Loïc **GRÉGOIRE**, *fs* Francis **GRÉGOIRE** et Marie Yvonne **THONET**.

° ...

⁶⁹⁹ Cf. copainsdavan.linternaute.com/p/maryvonne-grégoire-thonet-6774155

D'Elijah MAYER et Alice MAYER à Marie Élisabeth Angelina BARETTY

Sixième génération

VI Elijah MAYER, *fs* John MARE et Martha N...
et Alice MAYER, *fa* N. MAYER et Mary N....

Septième génération

VII Edward MAYER. Branche B.
et Charlotte Eugénie Mathilde de CHAZAL.

Huitième génération: VII.9=VIII

VIII Henry Oswald MAYER. *Sub-branche* BE.
et Marie Claire Élise CHEVREAU de MONTLÉHU.

Neuvième génération: VIII.1= IX

IX Marie Élise Mathilde MAYER. *Sub-branche* BEA.
et Jean Georges *Ferdinand* BARETTY.

Dixième génération: IX.1=X

X Marie Élisabeth Angelina BARETTY. *Sub-branche* BEA A.X.
et André Léon Auguste THONET.

Onzième génération: X.2=XI

XI Michel André Ferdinand Léon THONET. *Sub-branche* BEA AB.
et Simone PINARD.

Douzième génération XI.1=XII

XII André THONET.

° ...

Douzième génération XI.2=XII

XII Gilbert THONET.

° ...

Douzième génération XI.3=XII

XII Bernard THONET.

° ...

Douzième génération XI.4=XII

XII Georges THONET.

° ...

Douzième génération XI.5=XII

XII Jacqueline THONET.

° ...

Douzième génération XI.1=XII

XII Annie THONET.

° ...

BEA AB

Onzième génération

Michel André Ferdinand Léon THONET et Simone PINARD

XI Michel André Ferdinand Léon **THONET**, *fs* André Léon Auguste **THONET** et Marie Élisabeth Angelina **BARETTY**.

° *ca* 1926 Tananarive.

x ... Simone **PINARD**, *fa*

Postérité:

Douzième génération

XI.1 André **THONET**, *fs* Michel André Ferdinand Léon **THONET** et Simone **PINARD**.

° ...

XI.2 Gilbert **THONET**, *fs* Michel André Ferdinand Léon **THONET** et Simone **PINARD**.

° ...

XI.3 Bernard **THONET**, *fs* Michel André Ferdinand Léon **THONET** et Simone **PINARD**.

° ...

XI.4 Georges **THONET**, *fs* Michel André Ferdinand Léon **THONET** et Simone **PINARD**.

° ...

XI.5 Jacqueline **THONET**, *fs* Michel André Ferdinand Léon **THONET** et Simone **PINARD**.

° ...

XI.6 Annie **THONET**, *fs* Michel André Ferdinand Léon **THONET** et Simone **PINARD**.

° ...

D' *Elijah* MAYER et Alice MAYER à Alice Marie Noémie *Suzanne* BARETTY

Sixième génération

VI *Elijah* MAYER, *fs* John MARE et Martha N...
et Alice MAYER, *fa* N. MAYER et Mary N....

Septième génération

VII Edward MAYER. Branche B.
et Charlotte Eugénie Mathilde de CHAZAL

Huitième génération: VII.9=VIII

VIII Henry Oswald MAYER. *Sub-branche* BE.
et Marie Claire Élise CHEVREAU de MONTLÉHU.

Neuvième génération: VIII.1= IX

IX Marie Élise Mathilde MAYER. *Sub-branche* BEA.
et Jean Georges *Ferdinand* BARETTY.

Dixième génération: IX.2=X

X Alice Marie Noémie *Suzanne* BARETTY. *Sub-branche* BEA B.X.
et Lucien Paul THONET.

Onzième génération:X.1=XI

XI Jeanine THONET.

° ...

Onzième génération:X.2=XI

XI Silvère THONET.

° ...

Onzième génération:X.3=XI

XI Mireille THONET.

° ...

Onzième génération:X.4=XI

XI Gisèle THONET.

° ...

Onzième génération:X.5=XI

XI Richard THONET.

° ...

BEA B

Dixième génération

Alice Marie Noémie *Suzanne* BARETTY et Lucien Paul THONET

X Alice Marie Noémie *Suzanne* BARETTY, *fa* Jean Georges Ferdinand BARETTY et Marie Élise Mathilde MAYER.

° 28 VIII 1900 Tamatave. Témoins: Paul CHEVREAU, François BONNET, commerçant.

✕ 06 VI 1978 Fontainebleau (Seine et Marne).

x 11 VI 1929 Asnières (Eure), Lucien Paul THONET⁷⁰⁰, *fs* Louis Auguste Edmond THONET et Rosine CAMBRAY

Postérité:

Onzième génération
Descendance THONET

X.1 Jeanine THONET, *fa* Lucien Paul THONET et Alice Marie Noémie Suzanne BARETTY.

° ...

X.2 Silvère THONET, *fa* Lucien Paul THONET et Alice Marie Noémie Suzanne BARETTY.

° ...

X.3 Mireille THONET, *fa* Lucien Paul THONET et Alice Marie Noémie Suzanne BARETTY.

° ...

X.4 Gisèle THONET, *fa* Lucien Paul THONET et Alice Marie Noémie Suzanne BARETTY.

° ...

X.5 Richard THONET, *fs* Lucien Paul THONET et Alice Marie Noémie Suzanne BARETTY.

° ...

⁷⁰⁰ Lucien Paul THONET, *fs* Louis Auguste Edmond THONET (30 ans), ingénieur domicilié à Louvroil, et Rosine CAMBRAY (ou CAMBRAY), ° (01h00) 11 I 1896 au hameau de "Sous-le-Bois", commune de Louvroil (Nord). Témoins: Charles BECK (41 ans), agent réceptionnaire domicilié à Paris, René FRANÇOIS, agent comptable, de Maubeuge ✕ 21 III 1991 Fontainebleau (Seine-et-Marne).

D' *Elijah* MAYER et Alice MAYER à Marie Mathilde MAYER

Sixième génération

VI *Elijah* MAYER, *fs* John MARE et Martha N...
et Alice MAYER, *fa* N. MAYER et Mary N....

Septième génération

VII Edward MAYER. Branche B.
et Charlotte Eugénie Mathilde de CHAZAL

Huitième génération: VII.9=VIII

VIII Henry Oswald MAYER. *Sub-branche* BE.
et Marie Claire Élise CHEVREAU de MONTLÉHU.

Neuvième génération: VIII.1= IX

IX Marie Élise Mathilde MAYER. *Sub-branche* BEA.
et Jean Georges *Ferdinand* BARETTY.

Dixième génération: IX.5=X

X Geneviève BARETTY. *Sub-branche* BEA C.X.
et Maurice HENRI.

Onzième génération:X.1=XI

XI N. HENRI.

° ...

Onzième génération:X.2=XI

XI Ne. HENRI.

° ...

BEA C

Dixième génération

Geneviève BARETTY et Maurice HENRI

X Geneviève **BARETTY**, *fa* Jean Georges Ferdinand **BARETTY** et Marie Élise Mathilde **MAYER**.° 21 III 1907 Tamatave. *Sa date de naissance demande toujours à être vérifiée. Les Archives de Madagascar rentrant en ligne début 2016, la vérification sera possible.*

✕ 28 IV 1974 Romans (Isère).

x/1 ... Maurice **HENRI**, *fs* ...;x/2 ...André Georges **PEDEXES**, *fs* ...,

Postérité PEDEXES inconnue.

Dont:

Onzième génération

Descendance HENRI

X.1 N. **HENRI**, *fs* Maurice **HENRI** et Geneviève **BARETTY**.

° ...

X.2 Ne. **HENRI**, *fa* Maurice **HENRI** et Geneviève **BARETTY**.

° ...

D'*Elijah* MAYER et Alice MAYER à Marie Joséphine Hélène BARETTY

Sixième génération

VI *Elijah* MAYER, *fs* John MARE et Martha N...
et Alice MAYER, *fa* N. MAYER et Mary N....

Septième génération

VII Edward MAYER. Branche B.
et Charlotte Eugénie Mathilde de CHAZAL

Huitième génération: VII.9=VIII

VIII Henry Oswald MAYER. *Sub-branche* BE.
et Marie Claire Élise CHEVREAU de MONTLÉHU.

Neuvième génération: VIII.1= IX

IX Marie Élise Mathilde MAYER. *Sub-branche* BEA.
et Jean Georges *Ferdinand* BARETTY.

Dixième génération: IX.6=X

X Marie Joséphine Hélène BARETTY. *Sub-branche* BEA D.
et Pierre DEVARIEUX.

Onzième génération: X.1=XI.

XI Hubert Louis BARETTY. *Sub-branche* BEA DA.XI
et Jeanine MORAND.

BDA D

Dixième génération

Marie Joséphine Hélène BARETTY et Pierre DEVARIEUX

X Marie Joséphine Hélène **BARETTY**, *fa* Jean Georges Ferdinand **BARETTY** et Marie Élise Mathilde **MAYER**.

° 23 III 1907 Tamatave. Témoins: François BONNET, commerçant, Olivier de CHAZAL, transitaire en douane.

✕ 06 VII 1942 Toulon (Var)⁷⁰¹.

x ... Pierre **DEVARIEUX**, *fs*

Eut hors alliance:

Onzième génération

Descendance (naturelle) BARETTY

X.1 Hubert Louis **BARETTY**, *fs* Marie Joséphine Hélène **BARETTY** et N. **N....**

Suit en BDA DA.XI

° ...

x Jeanine **MORAND**, *fa* Jean **MORAND** et Marie Joséphine Antoinette **ADAM**.

⁷⁰¹ Cf. le site geneanet Marie Hélène BARETTY's Family - marnika -.

D'Elijah MAYER et Alice MAYER à Hubert Louis BARETTY

Sixième génération

VI Elijah MAYER, fs John MARE et Martha N...
et Alice MAYER, fa N. MAYER et Mary N....

Septième génération

VII Edward MAYER. Branche B.
et Charlotte Eugénie Mathilde de CHAZAL

Huitième génération: VII.9=VIII

VIII Henry Oswald MAYER. Sub-branche BE.
et Marie Claire Élise CHEVREAU de MONTLÉHU.

Neuvième génération: VIII.1= IX

IX Marie Élise Mathilde MAYER. Sub-branche BEA.
et Jean Georges Ferdinand BARETTY.

Dixième génération: IX.6=X

X Marie Joséphine Hélène BARETTY. Sub-branche BEA D.
et Pierre DEVARIEUX.

Onzième génération: X.1=XI.

XI Hubert Louis BARETTY. Sub-branche BEA DA.XI
et Jeanine MORAND.

Douzième génération:XI.1=XII

XII André BARETTY. Sub-branche BEA DAA.

et

(1) Nadia CHARITOS.

✕ ...

(2) Martine VALLE.

Douzième génération:XI.2=XII

XII Marie Hélène BARETTY. Sub-branche BEA DAB.
et Théodore LUBASCH.

Douzième génération:XI.3=XII

XII Alain BARETTY. Sub-branche BEA DAC.

et

(1) Georgine SAVOLANIRINO.

✕ ...

(2) Ne N...

Douzième génération:XI.4=XII

XII Chantal BARETTY. Sub-branche BEA DAD.

et

(1) Heinz Manfred SCHREIBMEIER.

✕

(2) Philippe BERNABE.

Douzième génération:XI.5=XII

XII Francis BARETTY. Alliance et postérité inconnues.

°

Douzième génération:XI.6=XII

XII Eveline BARETTY. Sub-branche BEA DAE.

et

(1) André MICHEL.

✕

(2) André Yves MÉGARES.

Douzième génération:XI.7=XII

XII Béatrice BARETTY. Suit en BEA DAF
et Jimmy SING CHEONG.

BEA DA

Onzième génération

Hubert Louis BARETTY et Jeanine MORAND

XI Hubert Louis **BARETTY**, fs Marie Joséphine Hélène **BARETTY** et N. **N....**

° ...

x ... Jeanine **MORAND**, fa Jean **MORAND** et Marie Joséphine Antoinette **ADAM**.

Dont:

Douzième génération

XI.1 André **BARETTY**, fs Hubert Louis **BARETTY** et Jeanne **MORAND**.

Suit en BEA DAA.XII.

°

x/1 ... Nadia **CHARITOS**, fa ...

✕ ...

x/2 ... Martine **VALLE**, fa ...

XI.2 Marie Hélène **BARETTY**, fa Hubert Louis **BARETTY** et Jeanne **MORAND**.

Suit en BEA DAB.XII.

°

x ... Théodore **LUBASCH**, fs Albert **LUBASCH** et ...

XI.3 Alain **BARETTY**, fs Hubert Louis **BARETTY** et Jeanne **MORAND**.

Suit en BEA DAC.XII.

°

x/1 ... Georgine **SAVOLANIRINO**, fs N **SAVOLANIRINO** et ...

✕ ...

x/2 Ne N...

XI.4 Chantal **BARETTY**, *fa* Hubert Louis **BARETTY** et Jeanne **MORAND**.

Suit en BEA DAD.XII.

°

x/1 ... Heinz Manfred **SCHREIBMEIER**, *fs* N **SCHREIBMEIER** et

✕

x/2 Philippe **BERNABE**, *fs* Frédéric **BERNABE** et Ne N...

X.5 Francis **BARETTY**, *fs* Hubert Louis **BARETTY** et Jeanne **MORAND**.

°

XI.6 Eveline **BARETTY**, *fa* Hubert Louis **BARETTY** et Jeanne **MORAND**.

Suit en BEA DAE.XII.

°

x/1 ... André **MICHEL**, *fs* N. **MICHEL** et Ne. N

✕

x/2 André Yves **MÉGARES**, *fs* N. **MÉGARES** et Ne N....

XI.7 Béatrice **BARETTY**, *fa* Hubert Louis **BARETTY** et Jeanne **MORAND**.

Suit en BEA DAF.XII.

°

x ... Jimmy **SING CHEONG**, *fs* N. **SING CHEONG** et Ne N....

D' *Elijah* MAYER et Alice MAYER à André BARETTY

Sixième génération

VI *Elijah* MAYER, *fs* John MARE et Martha N...
et Alice MAYER, *fa* N. MAYER et Mary N....

Septième génération

VII Edward MAYER. Branche B.
et Charlotte Eugénie Mathilde de CHAZAL

Huitième génération: VII.9=VIII

VIII Henry Oswald MAYER. *Sub-branche* BE.
et Marie Claire Élise CHEVREAU de MONTLÉHU.

Neuvième génération: VIII.1= IX

IX Marie Élise Mathilde MAYER. *Sub-branche* BEA.
et Jean Georges *Ferdinand* BARETTY.

Dixième génération: IX.6=X

X Marie Joséphine Hélène BARETTY. *Sub-branche* BEA D.
et Pierre DEVARIEUX.

Onzième génération: X.1=XI.

XI Hubert Louis BARETTY. *Sub-branche* BEA DA.
et Jeanine MORAND.

Douzième génération: XI.1=XII

XII André BARETTY. *Sub-branche* BEA DAA.
et Nadia CHARITOS.

Treizième génération : XII.1 = XIII.

XIII Christelle BARETTY.

° ...

Treizième génération : XII.1 = XIII.

XIII Olivier BARETTY.

° ...

Douzième génération: XI.1=XII

XII André BARETTY. *Sub-branche* BEA DAA.
et Martine VALLE.

Treizième génération : XII.1 = XIII.

XIII Cathy BARETTY.

° ...

BEA DAA

Douzième génération

(i) André BARETTY et Nadia CHARITOS

(ii) André BARETTY et Nadia CHARITOS

XII André BARETTY, fs Hubert Louis BARETTY et Jeanne MORAND.

°

x/1 ... Nadia CHARITOS, *fa* ...

}(...

x/2 ... Martine VALLE, *fa* ...

Enfants:

Treizième génération

André BARETTY et Nadia CHARITOS

XII.1 Christelle BARETTY, *fa* André BARETTY et Nadia CHARITOS.

° ...

XII.2 Olivier BARETTY, *fs* André BARETTY et Nadia CHARITOS.

° ...

André BARETTY et Martine VALLE

XII.3 Cathy BARETTY, *fs* André BARETTY et Martine VALLE.

° ...

D' *Elijah* MAYER et Alice MAYER à Marie Hélène BARETTY

Sixième génération

VI *Elijah* MAYER, *fs* John MARE et Martha N...
et Alice MAYER, *fa* N. MAYER et Mary N....

Septième génération

VII Edward MAYER. Branche B.
et Charlotte Eugénie Mathilde de CHAZAL

Huitième génération: VII.9=VIII

VIII Henry Oswald MAYER. *Sub-branche* BE.
et Marie Claire Élise CHEVREAU de MONTLÉHU.

Neuvième génération: VIII.1= IX

IX Marie Élise Mathilde MAYER. *Sub-branche* BEA.
et Jean Georges *Ferdinand* BARETTY.

Dixième génération: IX.6=X

X Marie Joséphine Hélène BARETTY. *Sub-branche* BEA D.
et Pierre DEVARIEUX.

Onzième génération: X.1=XI.

XI Hubert Louis BARETTY. *Sub-branche* BEA DA.XI
et Jeanine MORAND.

Douzième génération: XI.2=XII

XII Marie Hélène BARETTY. *Sub-branche* BEA DAB.
et Théodore LUBASCH.

Treizième génération: XII.1 = XIII

XIII Nicolas LUBASCH.

° ...

Treizième génération: XII.2 = XIII

XIII Karine LUBASCH.

° ...

BEA DAB

Douzième génération

Marie Hélène BARETTY et Théodore LUBASCH

XII Marie Hélène BARETTY, *fa* Hubert Louis BARETTY et Jeanne MORAND.

°

x ... Théodore LUBASCH, *fs* Albert LUBASCH et

Enfants:

Treizième génération

Descendance LUBASCH

XII.1 Nicolas LUBASCH, *fs* Théodore LUBASCH et Marie Hélène BARETTY.

° ...

XII.2 Karine LUBASCH, *fa* Théodore LUBASCH et Marie Hélène BARETTY.

° ...

D'*Elijah* MAYER et Alice MAYER à Alain BARETTY

Sixième génération

VI *Elijah* MAYER, *fs* John MARE et Martha N...
et Alice MAYER, *fa* N. MAYER et Mary N....

Septième génération

VII Edward MAYER. Branche B.
et Charlotte Eugénie Mathilde de CHAZAL

Huitième génération: VII.9=VIII

VIII Henry Oswald MAYER. *Sub-branche* BE.
et Marie Claire Élise CHEVREAU de MONTLÉHU.

Neuvième génération: VIII.1= IX

IX Marie Élise Mathilde MAYER. *Sub-branche* BEA.
et Jean Georges *Ferdinand* BARETTY.

Dixième génération: IX.6=X

X Marie Joséphine Hélène BARETTY. *Sub-branche* BEA D.
et Pierre DEVARIEUX.

Onzième génération: X.1=XI.

XI Hubert Louis BARETTY. *Sub-branche* BEA DA.XI
et Jeanine MORAND.

Douzième génération: XI.3=XII

XII Alain BARETTY. *Sub-branche* BEA DAC.
et Ne N...

Treizième génération XII.1 = XIII

XII.1 Joël BARETTY, *fs* Alain BARETTY et Ne N...
° ...BEA DAC
Douzième génération
Alain BARETTY et Ne N...**XII** Alain **BARETTY**, *fs* Hubert Louis **BARETTY** et Jeanne **MORAND**.

° ...

x/1 ... Georgine **SAVOLANIRINO**, *fs* N **SAVOLANIRINO** et

✕ sans postérité.

x/2 Ne N...

Dont:

Treizième génération
Alain BARETTY et Ne N.**XII.1** Joël **BARETTY**, *fs* Alain **BARETTY** et Ne **N**...

° ...

D' *Elijah* MAYER et Alice MAYER à Chantal BARETTY

Sixième génération

VI *Elijah* MAYER, *fs* John MARE et Martha N...
et Alice MAYER, *fa* N. MAYER et Mary N....

Septième génération

VII Edward MAYER. Branche B.
et Charlotte Eugénie Mathilde de CHAZAL

Huitième génération: VII.9=VIII

VIII Henry Oswald MAYER. *Sub-branche* BE.
et Marie Claire Élise CHEVREAU de MONTLÉHU.

Neuvième génération: VIII.1= IX

IX Marie Élise Mathilde MAYER. *Sub-branche* BEA.
et Jean Georges *Ferdinand* BARETTY.

Dixième génération: IX.6=X

X Marie Joséphine Hélène BARETTY. *Sub-branche* BEA D.
et Pierre DEVARIEUX.

Onzième génération: X.1=XI.

XI Hubert Louis BARETTY. *Sub-branche* BEA DA.XI
et Jeanine MORAND.

Douzième génération: XI.4=XII

XII Chantal BARETTY. *Sub-branche* BEA DAD.
et Heinz Manfred SCHREIBMEIER.

Treizième génération: XII.1 = XIII

XIII Sylvain SCHREIBMEIER.

° ...

Treizième génération: XII.2 = XIII

XIII Christophe SCHREIBMEIER.

° ...

Douzième génération: XI.4=XII

XII Chantal BARETTY. *Sub-branche* BEA DAD.
et Philippe BERNABE.

Treizième génération: XII.3 = XIII

XIII Maureen BERNABE.

° ...

BEA DAD

Douzième génération

(i) Chantal BARETTY et Heinz Manfred SCHREIBMEIER

(ii) Chantal BARETTY et Frédéric BERNABE

XII Chantal BARETTY, *fa* Hubert Louis BARETTY et Jeanne MORAND.

°

x/1 ... Heinz Manfred **SCHREIBMEIER**, *fs* N **SCHREIBMEIER** et

}{

x/2 ... Philippe **BERNABE**, *fs* Frédéric **BERNABE** et Ne **N**....

Enfants:

Treizième génération

Descendance SCHREIBMEISTER

XII.1 Sylvain **SCHREIBMEIER**, *fs* Heinz Manfred **SCHREIBMEIER** et Chantal **BARETTY**.

° ...

XII.2 Christophe **SCHREIBMEIER**, *fs* Heinz Manfred **SCHREIBMEIER** et Chantal **BARETTY**.

° ...

Descendance BERNABE

XII.3 Maureen **BERNABE**, *fa* Philippe **BERNABE** et Chantal **BARETTY**.

° ...

D' *Elijah* MAYER et Alice MAYER à Hubert Louis BARETTY

Sixième génération

VI *Elijah* MAYER, *fs* John MARE et Martha N...
et Alice MAYER, *fa* N. MAYER et Mary N....

Septième génération

VII Edward MAYER. Branche B.
et Charlotte Eugénie Mathilde de CHAZAL

Huitième génération: VII.9=VIII

VIII Henry Oswald MAYER. *Sub-branche* BE.
et Marie Claire Élise CHEVREAU de MONTLÉHU.

Neuvième génération: VIII.1= IX

IX Marie Élise Mathilde MAYER. *Sub-branche* BEA.
et Jean Georges *Ferdinand* BARETTY.

Dixième génération: IX.6=X

X Marie Joséphine Héléne BARETTY. *Sub-branche* BEA D.
et Pierre DEVARIEUX.

Onzième génération: X.1=XI.

XI Hubert Louis BARETTY. *Sub-branche* BEA DA.XI
et Jeanine MORAND.

Douzième génération: XI.6=XII

XII Eveline BARETTY. *Sub-branche* BEA DAE.
et André MICHEL.

BEA DAE

Douzième génération

- (i) Eveline BARETTY et André MICHEL
- (ii) Eveline BARETTY et André Yves MÉGARES

XII Eveline BARETTY, fa Hubert Louis **BARETTY** et Jeanne **MORAND**.

o

x/1 ... André **MICHEL**, *fs* N. **MICHEL** et

)(

x/2 André Yves **MÉGARES**, *fs* N. **MÉGARES** et Ne **N**....

Enfants:

Treizième génération
Descendance MICHEL

XII.1 Jennifer **MICHEL**, *fa* André **MICHEL** et Eveline **BARETTY**.

o ...

XII.2 Anthony **MICHEL**, *fs* André **MICHEL** et Eveline **BARETTY**.

o ...

D'*Elijah* MAYER et Alice MAYER à Hubert Louis BARETTY

Sixième génération

VI *Elijah* MAYER, *fs* John MARE et Martha N...
et Alice MAYER, *fa* N. MAYER et Mary N....

Septième génération

VII Edward MAYER. Branche B.
et Charlotte Eugénie Mathilde de CHAZAL

Huitième génération: VII.9 = VIII

VIII Henry Oswald MAYER. *Sub-branche* BE.
et Marie Claire Élise CHEVREAU de MONTLÉHU.

Neuvième génération: VIII.1 = IX

IX Marie Élise Mathilde MAYER. *Sub-branche* BEA.
et Jean Georges *Ferdinand* BARETTY.

Dixième génération: IX.6 = X

X Marie Joséphine Hélène BARETTY. *Sub-branche* BEA D.
et Pierre DEVARIEUX.

Onzième génération: X.1 = XI.

XI Hubert Louis BARETTY. *Sub-branche* BEA DA.XI
et Jeanine MORAND.

Douzième génération: XI.7 = XII

XII Béatrice BARETTY. Suit en BEA DAF
et Jimmy SING CHEONG.

Treizième génération: XII.1 = XIII

XIII N SING CHEONG.

° ...

Treizième génération: XII.2 = XIII

XIII Melia SING CHEONG.

° ...

BEA DAF

Douzième génération

Béatrice BARETTY et Jimmy SING CHEONG

XII Béatrice **BARETTY**, *fa* Hubert Louis **BARETTY** et Jeanne **MORAND**.

°

x ... Jimmy **SING CHEONG**, *fs* N. **SING CHEONG** et

Enfants:

Treizième génération

Descendance SING CHEONG

XII.1 N **SING CHEONG**, *fs* Jimmy **SING CHEONG** et Béatrice **BARETTY**.

° ...

XII.2 Melia **SING CHEONG**, *fa* Jimmy **SING CHEONG** et Béatrice **BARETTY**.

° ...

D'*Elijah* MAYER et Alice MAYER à Marie Paule Gisèle BARETTY

Sixième génération

VI *Elijah* MAYER, *fs* John MARE et Martha N...
et Alice MAYER, *fa* N. MAYER et Mary N....

Septième génération

VII Edward MAYER. Branche B.
et Charlotte Eugénie Mathilde de CHAZAL

Huitième génération: VII.9=VIII

VIII Henry Oswald MAYER. *Sub-branche* BE.
et Marie Claire Élise CHEVREAU de MONTLÉHU.

Neuvième génération: VIII.1= IX

IX Marie Élise Mathilde MAYER. *Sub-branche* BEA.
et Jean Georges *Ferdinand* BARETTY.

Dixième génération: IX.8=X

X Marie Paule *Gisèle* BARETTY. *Sub-branche* BEA E.
et Édouard René de CHASTEANEUF.

Onzième génération: X.1=XI

XI Marie Thérèse *Alix* de CHASTEANEUF. *Sub-branche* BEA EA.
et Marie Eugène Louis *Maurice* HENRY.

Onzième génération: X.2=XI

XI Robert de CHASTEANEUF. *Sub-branche* BEA EB.
et Danièle DESJARDINS.

Onzième génération: X.3=XI

XI Paul de CHASTEANEUF. *Sub-branche* BEA EC.
et Laurence MERLE.

Onzième génération: X.4=XI

XI Geneviève de CHASTEANEUF. *Sub-branche* BEA ED.
et *André* Marie Joseph LAMUSSE.

Onzième génération: X.5=XI

XI Nicole de CHASTEANEUF. *Sub-branche* BEA EF.
et Blackie de SWARDT.

Onzième génération: X.6=XI

XI Gilles de CHASTEANEUF. *Sub-branche* BEA.EG.
et Bruna LUNGI.

BEA E

Dixième génération

Marie Paule Gisèle BARETTY et Édouard René de CHASTEANEUF

X Marie Paule *Gisèle* BARETTY, *fa* Jean Georges BARETTY et Marie Élise Mathilde MAYER.

° 18 III 1914 Tamatave.

✳ 04 VI 1978 Curepipe.

x 16 VII 1938 Mahébourg, Édouard René de CHASTEANEUF⁷⁰², *fs* René de CHASTEANEUF et Éva CHEVREAU de MONTLÉHU.

Onzième génération

Descendance de CHASTEANEUF

X.1 Marie Thérèse *Alix* de CHASTEANEUF, *fa* Édouard René de CHASTEANEUF et Marie Paule *Gisèle* BARETTY.

Suit en BEA EA.XI.

° 23 IV 1939 St-Pierre.

x 24 VI 1960 Curepipe, Marie Eugène Louis *Maurice* HENRY Paul Maurice HENRI et Marie Clémence Julie *Lily* ROBERT.

X.2 Robert de CHASTEANEUF, *fs* Édouard René de CHASTEANEUF et Marie Paule *Gisèle* BARETTY.

Suit en BEA EB.XI.

° 02 IX 1940.

x 29 I 1969 ... Danièle DESJARDINS, *fa* Louis Ignace Joseph Raymond DESJARDINS et Joséphine Louise Marie JUPIN de FONDAUMIÈRE.

X.3 Paul de CHASTEANEUF, *fs* Édouard René de CHASTEANEUF et Marie Paule *Gisèle* BARETTY.

Suit en BEA EC.XI.

° 02 IX 1940.

° 02 XI 1941 St-Pierre.

x 18 III 1972 Durban, Laurence MERLE, *fa* Louis Joseph Georges MERLE et Marie Louise *Marthe* de NAS de TOURIS.

⁷⁰² Édouard René de CHASTEANEUF, ° 04 XI 1913. ✳ 06 V 1978, i✳ cimetière Bigara.

La famille CHASTEANEUF, originaire de St-Fort-sur-Gironde, commune de Charente-Maritime passa à l'île Maurice avec Jean Jérémie CHASTEANEUF, *fs* Jean Auguste CHASTEANEUF et Rose Adélaïde AUBRY. Officier contrôleur des douanes à Mortagne-sur-Gironde. Possédait la Métairie de La Foye, municipalité de Nieul-le-Virouil (Charente-Maritime), et y résidait (1794). Capitaine au long cours. Passa d'abord en Inde, puis s'établit à Maurice, et Rose Adélaïde AUBRY, ° (21h00) 21 pluviôse an II (09 II 1794), La Métairie de La Foye, d° 22 pluviôse an II Nieul-le-Virouil. Témoins: Pierre LANDREAU, tonnelier, Jean PEYR. ✳ 02 III 1857 Belle-Vue, Petite-Rivière, i✳ Wolmar. x/1 ... Lucie YETTIÉ. x/2 (veuf) 18 II 1829 Port-Louis, Marie Reine Céline SERGENT, *fa* Marius SERGENT dit PASQUET et Louise HAMONEAU.

Cf. notice biographique par R. Octave BÉCHET in Dictionnaire de Biographie Mauricienne. La biographie donnée par l'auteur est malheureusement fautive, CHASTEANEUF n'étant pas issu de la maison des CHASTEANEUF de RANDON. René LE JUGE de SEGRAIS aussi s'est trompé et il reconnaissait volontiers que son *Nobiliaire de l'Ancienne Isle de France*, cité en référence par BÉCHET, était "un péché de jeunesse"! La particule a été adoptée probablement par Édouard (de) CHASTEANEUF.

X.4 Geneviève de CHASTEAUNEUF, *fa* Édouard René de CHASTEAUNEUF et Marie Paule *Gisèle* BARETTY.

Suit en BEA ED.XI.

° 07 VII 1945.

x 19 VIII 1968 Ste-Thérèse, Curepipe, île Maurice, *André* Marie Joseph LAMUSSE, *fs* Marie Joseph Raymond LAMUSSE et Suzanne COUCAUD.

X.5 Nicole de CHASTEAUNEUF, *fs* Édouard René de CHASTEAUNEUF et Marie Paule *Gisèle* BARETTY.

Suit en BEA EF.XI.

° 19 IX 1946.

x ... Durban, Blackie de SWARDT, *fs* ...

X.6 Gilles de CHASTEAUNEUF, *fs* Édouard René de CHASTEAUNEUF et Marie Thérèse *Alix* de CHASTEAUNEUF.

° 03 IX 1952.

x ... Durban, Bruna LUNGI.

D'*Elijah* MAYER et Alice MAYER à Marie Thérèse Alix de CHASTEAUNEUF

Sixième génération

VI *Elijah* MAYER, *fs* John MARE et Martha N...
et Alice MAYER, *fa* N. MAYER et Mary N....

Septième génération

VII Edward MAYER. Branche B.
et Charlotte Eugénie Mathilde de CHAZAL

Huitième génération: VII.9=VIII

VIII Henry Oswald MAYER. *Sub-branche* BE.
et Marie Claire Élise CHEVREAU de MONTLÉHU.

Neuvième génération: VIII.1= IX

IX Marie Élise Mathilde MAYER. *Sub-branche* BEA.
et Jean Georges *Ferdinand* BARETTY.

Dixième génération: IX.8=X

X Marie Paule *Gisèle* BARETTY. *Sub-branche* BEA E.
et Édouard René de CHASTEAUNEUF.

Onzième génération: X.1=XI

XI Marie Thérèse *Alix* de CHASTEAUNEUF. *Sub-branche* BEA EA.
et Marie Eugène Louis *Maurice* HENRY.

Douzième génération: XI.1=XII

XII Géraldine HENRY. *Sub-branche* BEA EAA.XII.
et Jean Bernard LAMUSSE.

Douzième génération: XI.2=XII

XII Marie Annabelle HENRY. *Sub-branche* BEA EAB.
et Marie Jacques Désiré *Dominic* DUPONT.

BEAA EA

Onzième génération

Marie Thérèse *Alix* de CHASTEAUNEUF et Marie Eugène Louis *Maurice* HENRY

XI Marie Thérèse *Alix* de CHASTEAUNEUF, *fa* Édouard René de CHASTEAUNEUF et Marie Paule *Gisèle* BARETTY. Immatriculée.

° 23 IV 1939 St-Pierre.

x 24 VI 1960 Curepipe, Marie Eugène Louis *Maurice* HENRY⁷⁰³, Paul Maurice HENRY⁷⁰⁴ et Marie Clémence Julie *Lily* ROBERT.

Douzième génération

Descendance HENRY

XI.1 Géraldine HENRY, *fa* Marie Eugène Louis *Maurice* HENRY et Marie Thérèse *Alix* de CHASTEAUNEUF.

Suit en BDA EAA.XII.

° 13 XII 1964 Curepipe.

x 31 VII 1987 Les Cassis, Port-Louis, Jean Bernard LAMUSSE *fs* Louis Joseph Robert LAMUSSE et Marie Anne Maryse MERVEN.

XI.2 Marie Annabelle HENRY, *fa* Marie Eugène Louis *Maurice* HENRY et Marie Thérèse *Alix* de CHASTEAUNEUF.

Suit en BDA EAB.XII.

° 02 IV 1966 Curepipe.

xr 31 X 1991 St-François d'Assise, Pamplémousses, Marie Jacques Désiré *Dominic* DUPONT, *fs* Gaëtan DUPONT et Danielle HENRY.

⁷⁰³ Marie Eugène Louis Maurice HENRY. Comptable chez ESPITALIER NOËL. Immatriculé. ° 08 V 1936 Curepipe.

⁷⁰⁴ Paul Maurice HENRY, *fs* Eugène Marie HENRY et Marie Antoinette Pauline Aïda Éda LAVERDANT. S'étant lancé dans l'assurance maritime, il se rendit à l'île de La Réunion et y prit les dispositions nécessaires pour remettre à flot l'*Ingerid*, sombrée à la Pointe-des-Galets. Ayant réussi dans cette entreprise, il partit (18 III 1832) sur le *Leconte-de-Lisle*, pour Tamatave, où il s'occupait encore de la "Federal Marine", renflouer le *Némo*, assuré par sa compagnie. Il se rendra également à Tananarive pour s'occuper de l'agence "The Guildhall Insurance Cy" que représentait son père à l'Île Maurice (Le CERNÉEN, 17 III 1932). Partit (26 VI 1931) sur le *Tasman* pour l'Afrique Portugaise prendre un poste important dans l'usine de la sucrerie de Buzi; il en revint par le même navire, le 26 X 1934; b (1 mois) 07 VIII 1910 Notre-Dame-du-Rosaire. Parrain: L. LAVERDANT; marraine: H. LAVERDANT. xr 13 III 1935 Ste-Thérèse⁷⁰⁴, Marie Clémence Julie, *Lily* ROBERT, *fa* Loïs ROBERT et Germaine LE BRETON. Témoins: Eugène et France HENRI, Charles LAVERDANT, Léon DUPONT, Freddy ROBERT, Pierre ROBERT. Le chanoine O'CARROLL, curé de la paroisse. Chants: Melle DUNFORD (*Pater Noster*), M. GUILLOT (*Ave Maria*). Réception intime à l'Hôtel de Ville de Curepipe où le lunch fut servi par "Le Glaneur"; André NAIRAC but aux mariés.

Cf. Patrick HAREL, « Histoire généalogique de la famille HENRY ».

D'*Elijah* MAYER et Alice MAYER à Géraldine HENRY

Sixième génération

VI *Elijah* MAYER, *fs* John MARE et Martha N...
et Alice MAYER, *fa* N. MAYER et Mary N....

Septième génération

VII Edward MAYER. Branche B.
et Charlotte Eugénie Mathilde de CHAZAL

Huitième génération: VII.9 = VIII

VIII Henry Oswald MAYER. *Sub-branche* BE.
et Marie Claire Élise CHEVREAU de MONTLÉHU.

Neuvième génération: VIII.1 = IX

IX Marie Élise Mathilde MAYER. *Sub-branche* BEA.
et Jean Georges *Ferdinand* BARETTY.

Dixième génération: IX.8 = X

X Marie Paule *Gisèle* BARETTY. *Sub-branche* BEA E.
et Édouard René de CHASTEANEUF.

Onzième génération: X.1 = XI

XI Marie Thérèse *Alix* de CHASTEANEUF. *Sub-branche* BEA EA.
et Marie Eugène Louis *Maurice* HENRY.

Douzième génération: XI.1 = XII

XII Géraldine HENRY. *Sub-branche* BEA EAA.XII.
et Jean Bernard LAMUSSE.

Treizième génération: XII = XIII

XIII Ludivine LAMUSSE, *fa* Jean Bernard LAMUSSE et Géraldine HENRY.
° 07 X 1990.

Treizième génération: XII = XIII

XIII Raphaële LAMUSSE, *fa* Jean Bernard LAMUSSE et Géraldine HENRY.
° 12 XII 1992.

Treizième génération: XII = XIII

XIII Émeric LAMUSSE, *fs* Jean Bernard LAMUSSE et Géraldine HENRY.
° 09 XI 1998.

BEA EAA

Douzième génération

Géraldine HENRY et Jean Bernard LAMUSSE

XII Géraldine HENRY, *fa* Marie Eugène Louis *Maurice* HENRY et Marie Thérèse *Alix de* CHASTEANEUF.

° 13 XII 1964 Curepipe.

x 31 VII 1987 Les Cassis, Port-Louis, Jean Bernard LAMUSSE⁷⁰⁵, *fs* Louis Joseph Robert LAMUSSE⁷⁰⁶ et Marie Anne Maryse MERVEN⁷⁰⁷.

Dont:

Treizième génération
Descendance LAMUSSE

XII.1 Ludivine LAMUSSE, *fa* Jean Bernard LAMUSSE et Géraldine HENRY.
° 07 X 1990.

XII.2 Raphaële LAMUSSE, *fa* Jean Bernard LAMUSSE et Géraldine HENRY.
° 12 XII 1992.

XII.3 Émeric LAMUSSE, *fs* Jean Bernard LAMUSSE et Géraldine HENRY.
° 09 XI 1998.

⁷⁰⁵ Jean Bernard LAMUSSE, professeur d'éducation physique. Employé du Groupe LEAL, section automobile RENAULT. ° 06 VI 1954.

⁷⁰⁶ Louis Joseph Robert LA MUSSE, *fs* Joseph Marc LA MUSSE et Louise Marie Germaine FROMET de ROSNAY. Ex-employé de ERC. ° 12 IV 1925 Forest-Side. x 20 V 1949 Curepipe, Marie Anne Maryse MERVEN, *fa* Thomas Franz MERVEN et Renée "Thalie" MARTIN.

Cf: (i) « Histoire généalogique de la famille MERVEN »; (ii) Françoise MICOUIN et Patrick HAREL: « De St-Malo à l'Isle de France », tome 2.

⁷⁰⁷ Marie Anne Maryse MERVEN, ° 04 VI 1924 Curepipe.

D'Elijah MAYER et Alice MAYER à Marie Annabelle HENRY

Sixième génération

VI Elijah MAYER, fs John MARE et Martha N...
et Alice MAYER, fa N. MAYER et Mary N....

Septième génération

VII Edward MAYER. Branche B.
et Charlotte Eugénie Mathilde de CHAZAL

Huitième génération: VII.9=VIII

VIII Henry Oswald MAYER. Sub-branche BE.
et Marie Claire Élise CHEVREAU de MONTLÉHU.

Neuvième génération: VIII.1= IX

IX Marie Élise Mathilde MAYER. Sub-branche BEA.
et Jean Georges Ferdinand BARETTY.

Dixième génération: IX.8=X

X Marie Paule Gisèle BARETTY. Sub-branche BEA E.
et Édouard René de CHASTEAUNEUF.

Onzième génération: X.1=XI

XI Marie Thérèse Alix de CHASTEAUNEUF. Sub-branche BEA EA.
et Marie Eugène Louis Maurice HENRY.

Douzième génération: XI.2=XII

XII Marie Annabelle HENRY. Sub-branche BEA EAB.
et Marie Jacques Désiré Dominic DUPONT.

Treizième génération: XII.1 = XIII

XIII Pénélope DUPONT.

° 03 I 1994.

Treizième génération: XII.2 = XIII

XIII Ségolène DUPONT.

° 29 IV 1996.

Treizième génération: XII.2 = XIII

XIII Séréna DUPONT.

° 11 IV 2000

BEA EAB

Douzième génération

Marie Annabelle HENRY et Marie Jacques Désiré Dominic DUPONT

XII Marie Annabelle HENRY, fa Marie Eugène Louis Maurice HENRY et Marie Thérèse Alix de CHASTEAUNEUF.

° 02 IV 1966 Curepipe.

xr 31 X 1991 St-François d'Assise, Pamplémousses, Marie Jacques Désiré Dominic DUPONT⁷⁰⁸, fs Gaëtan DUPONT⁷⁰⁹
et Danielle HENRY. Mgr Maurice PIAT reçut le consentement des époux.

Dont:

Treizième génération

Descendance LAMUSSE

XII.1 Pénélope DUPONT, fa Marie Jacques Désiré Dominic DUPONT et Marie Annabelle HENRY.

° 03 I 1994.

XII.2 Ségolène DUPONT, fa Marie Jacques Désiré Dominic DUPONT et Marie Annabelle HENRY.

° 29 IV 1996.

XII.3 Séréna DUPONT, fa Marie Jacques Désiré Dominic DUPONT et Marie Annabelle HENRY.

° 11 IV 2000

⁷⁰⁸ Marie Jacques Désiré Dominic DUPONT, ° 08 IX 1966.

⁷⁰⁹ Gaëtan DUPONT, fs Louis Marie Roger DUPONT et Jeanne TYACK. Directeur d'IFRAMAC jusqu'à son décès. ° 06 I 1939 Curepipe. ✱ 18 V 2001 Curepipe, i✱ cimetière Bigara. x 04 II 1963 Curepipe, Danielle Marie HENRY⁽¹⁾, fa Léon France HENRY et Julie de ROBILLARD.

Note (1): Danielle Marie HENRY, ° 17 VIII 1944 Curepipe

Léon France HENRI, fs Eugène Marie HENRI et Gabrielle SEIGNETTE LAVERDANT. Nommé employé-en-chef d'Argy (Cf. Le CERNÉEN, 31 VII 1941). b (1 mois) 15 VI 1913 Notre-Dame-du-Rosaire. Parrain: sieur POUPARD (?); marraine: Gabrielle (LAVERDANT) HENRY. ✱ 15 VII 1964, i✱ cimetière de l'Ouest. xr 29 VI 1937 Ste-Thérèse, Julie de ROBILLARD, fa Louis Antoine Raoul de ROBILLARD et Marie Julie Simone LE BRETON de La VIEUVILLE. L'abbé van KESTEREN, assisté de l'abbé GIRAUD, reçut le consentement des époux. Témoins: Eugène et Maurice HENRI, Léon DUPONT, Pierre ROBERT, Roger et Noël DESJARDINS. La noce se réunit chez Raoul de ROBILLARD, route du Jardin Botanique, Curepipe où VATEL servit le lunch. Me. André NAIRAC but aux mariés.

Cf. (i) « Histoire généalogique de la famille HENRY »; (ii) « Histoire généalogique de la famille DUPONT »

D'*Elijah* MAYER et Alice MAYER à Robert de CHASTEAUNEUF

Sixième génération

VI *Elijah* MAYER, *fs* John MARE et Martha N...
et Alice MAYER, *fa* N. MAYER et Mary N....

Septième génération

VII Edward MAYER. Branche B.
et Charlotte Eugénie Mathilde de CHAZAL

Huitième génération: VII.9=VIII

VIII Henry Oswald MAYER. *Sub-branche* BE.
et Marie Claire Élise CHEVREAU de MONTLÉHU.

Neuvième génération: VIII.1= IX

IX Marie Élise Mathilde MAYER. *Sub-branche* BEA.
et Jean Georges *Ferdinand* BARETTY.

Dixième génération: IX.8=X

X Marie Paule *Gisèle* BARETTY. *Sub-branche* BEA E.
et Édouard René de CHASTEAUNEUF.

Onzième génération: X.2=XI

XI Robert de CHASTEAUNEUF. *Sub-branche* BEA EB.
et Danièle DESJARDINS.

Douzième génération: XI.1=XII

XII Catherine de CHASTEAUNEUF. *Sub-branche* BEA EBA
et Jean François de ROBILLARD.

Douzième génération: XI.2=XII

XII Isabelle de CHASTEAUNEUF. *Sub-branche* BEA EBB
et Gaston LENOIR et Olga PITOT.

Douzième génération: XI.3=XII

XII Ariane de CHASTEAUNEUF. *Sub-branche* BEA EBC
et Léon PRINSLOO.

BDA EB

Onzième génération

Robert de CHASTEAUNEUF et Danièle DESJARDINS

XI Robert de CHASTEAUNEUF, *fs* Édouard René de CHASTEAUNEUF et Marie Paule *Gisèle* BARETTY.

° 02 IX 1940.

x 29 I 1969 ... Danièle **DESJARDINS**⁷¹⁰, *fa* Louis Ignace Joseph Raymond **DESJARDINS** et Joséphine Louise Marie **JUPIN de FONDAUMIÈRE.**

Enfants:

Douzième génération

XI.1 Catherine de CHASTEAUNEUF, *fa* Robert de CHASTEAUNEUF et Danièle DESJARDINS.

Suit en BDA EBA.XII

° 22 X 1969.

x 15 XII 1992, Jean François **de ROBILLARD**, *fs* François **de ROBILLARD** et Monique **COUACAUD.**

XI.2 Isabelle de CHASTEAUNEUF, *fa* Robert de CHASTEAUNEUF et Danièle DESJARDINS.

Suit en BDA EBB.XII

° 12 XI 1972.

x 19 IV 1996, Paul **LENOIR**⁷¹¹, *fs* Gaston **LENOIR** et Olga **PITOT.**

XI.3 Ariane de CHASTEAUNEUF, *fa* Robert de CHASTEAUNEUF et Danièle DESJARDINS.

Suit en BDA EBC.XII

° 06 XI 1977.

x 24 V 2002 île Maurice, Léon **PRINSLOO**, *fs*

⁷¹⁰ Danielle **DESJARDINS**. ° 26 I 1948 (lundi) 20h15, rue Lees, Curepipe.

⁷¹¹ Paul **LENOIR**, ° 13 VII 1966.

D'*Elijah* MAYER et Alice MAYER à Catherine de CHASTEAUNEUF

Sixième génération

VI *Elijah* MAYER, *fs* John MARE et Martha N...
et Alice MAYER, *fa* N. MAYER et Mary N....

Septième génération

VII Edward MAYER. Branche B.
et Charlotte Eugénie Mathilde de CHAZAL

Huitième génération: VII.9=VIII

VIII Henry Oswald MAYER. *Sub-branche* BE.
et Marie Claire Élise CHEVREAU de MONTLÉHU.

Neuvième génération: VIII.1= IX

IX Marie Élise Mathilde MAYER. *Sub-branche* BEA.
et Jean Georges *Ferdinand* BARETTY.

Dixième génération: IX.8=X

X Marie Paule *Gisèle* BARETTY. *Sub-branche* BEA E.
et Édouard René de CHASTEAUNEUF.

Onzième génération: X.2=XI

XI Robert de CHASTEAUNEUF. *Sub-branche* BEA EB.
et Danièle DESJARDINS.

Douzième génération: XI.1=XII

XII Catherine de CHASTEAUNEUF. *Sub-branche* BEA EBA
et Jean François de ROBILLARD.

Treizième génération: XII.1 = XIII

XIII Émilie de ROBILLARD.

° 06 II 1994.

Treizième génération: XII.2 = XIII

XIII Virginie de ROBILLARD.

° 14 III 1996.

Treizième génération: XII.3 = XIII

XIII Léa de ROBILLARD.

° 09 XI 2004.

BEA EBA

Douzième génération

Catherine de CHASTEAUNEUF et Jean-François de ROBILLARD

XII Catherine de CHASTEAUNEUF, *fa* Robert de CHASTEAUNEUF et Danièle DESJARDINS.

° 22 X 1969.

x 15 XII 1992, Jean François de ROBILLARD⁷¹², *fs* François de ROBILLARD⁷¹³ et Monique COUCAUD.

Dont:

Treizième génération

Descendance de ROBILLARD

XII.1 Émilie de ROBILLARD, *fa* Jean-François de ROBILLARD et Catherine de CHASTEAUNEUF.

° 06 II 1994.

XII.2 Virginie de ROBILLARD, *fa* Jean-François de ROBILLARD et Catherine de CHASTEAUNEUF.

° 14 III 1996.

XII.3 Léa de ROBILLARD, *fa* Jean-François de ROBILLARD et Catherine de CHASTEAUNEUF.

° 09 XI 2004.

⁷¹² Jean François de ROBILLARD. Ancien élève du Lycée La BOURDONNAIS. ° 08 IV 1968.

⁷¹³ François de ROBILLARD, *fs* Évariste de ROBILLARD et Annie de La BAUVE d'ARIFAT. ° 18 IV 1928; ✕ 20 VI 1990. x 22 II 1954 Rose Hill, Plaines-Wilhems, Monique COUCAUD⁽¹⁾, *fa* Marie Charles Louis "Loulou" COUCAUD et Maryse Élise LAMUSSE.

Note (1): Monique COUCAUD, ° 16 XI 1931.

Cf. « Histoire généalogique de la famille ROBILLARD ».

D'*Elijah* MAYER et Alice MAYER à Isabelle de CHASTEAUNEUF

Sixième génération

VI *Elijah* MAYER, *fs* John MARE et Martha N...
et Alice MAYER, *fa* N. MAYER et Mary N....

Septième génération

VII Edward MAYER. Branche B.
et Charlotte Eugénie Mathilde de CHAZAL

Huitième génération: VII.9=VIII

VIII Henry Oswald MAYER. *Sub-branche* BE.
et Marie Claire Élise CHEVREAU de MONTLÉHU.

Neuvième génération: VIII.1= IX

IX Marie Élise Mathilde MAYER. *Sub-branche* BEA.
et Jean Georges *Ferdinand* BARETTY.

Dixième génération: IX.8=X

X Marie Paule *Gisèle* BARETTY. *Sub-branche* BEA E.
et Édouard René de CHASTEAUNEUF.

Onzième génération: X.2=XI

XI Robert de CHASTEAUNEUF. *Sub-branche* BEA EB.
et Danièle DESJARDINS.

Douzième génération: XI.1=XII

XII Isabelle de CHASTEAUNEUF. *Sub-branche* BEA EBB
et Paul LENOIR.

Treizième génération: XII.1 = XIII

XIII

BDA EBB

Douzième génération

Isabelle de CHASTEAUNEUF et Paul LENOIR

XII Isabelle de CHASTEAUNEUF, *fa* Robert de CHASTEAUNEUF et Danièle DESJARDINS.

° 12 XI 1972.

x 19 IV 1996, Paul LENOIR⁷¹⁴, *fs* Gaston LENOIR et Olga PITOT.

⁷¹⁴ Paul LENOIR, ° 13 VII 1966.

D'*Elijah* MAYER et Alice MAYER à Ariane de CHASTEAUNEUF

Sixième génération

VI *Elijah* MAYER, *fs* John MARE et Martha N...
et Alice MAYER, *fa* N. MAYER et Mary N....

Septième génération

VII Edward MAYER. Branche B.
et Charlotte Eugénie Mathilde de CHAZAL

Huitième génération: VII.9=VIII

VIII Henry Oswald MAYER. *Sub-branche* BE.
et Marie Claire Élise CHEVREAU de MONTLÉHU.

Neuvième génération: VIII.1= IX

IX Marie Élise Mathilde MAYER. *Sub-branche* BEA.
et Jean Georges *Ferdinand* BARETTY.

Dixième génération: IX.8=X

X Marie Paule *Gisèle* BARETTY. *Sub-branche* BEA E.
et Édouard René de CHASTEAUNEUF.

Onzième génération: X.2=XI

XI Robert de CHASTEAUNEUF. *Sub-branche* BEA EB.
et Danièle DESJARDINS.

Douzième génération: XI.1=XII

XII Ariane de CHASTEAUNEUF. *Sub-branche* BEA EBC
et Léon PRINSLOO.

Treizième génération: XII.1 = XIII

XIII

BDA EBC

Douzième génération

Isabelle de CHASTEAUNEUF et Paul LENOIR

XII Ariane de CHASTEAUNEUF, *fa* Robert de CHASTEAUNEUF et Danièle DESJARDINS.

° 06 XI 1977.

x 24 V 2002 île Maurice, Léon PRINSLOO, *fs*.

Postérité inconnue

D' *Elijah* MAYER et Alice MAYER à Paul de CHASTEAUNEUF

Sixième génération

VI *Elijah* MAYER, *fs* John MARE et Martha N...
et Alice MAYER, *fa* N. MAYER et Mary N....

Septième génération

VII Edward MAYER. Branche B.
et Charlotte Eugénie Mathilde de CHAZAL

Huitième génération: VII.9=VIII

VIII Henry Oswald MAYER. *Sub-branche* BE.
et Marie Claire Élise CHEVREAU de MONTLÉHU.

Neuvième génération: VIII.1= IX

IX Marie Élise Mathilde MAYER. *Sub-branche* BEA.
et Jean Georges *Ferdinand* BARETTY.

Dixième génération: IX.8=X

X Marie Paule *Gisèle* BARETTY. *Sub-branche* BEA E.
et Édouard René de CHASTEAUNEUF.

Onzième génération: X.3=XI

XI Paul de CHASTEAUNEUF. *Sub-branche* BEA EC.
et Laurence MERLE.

Douzième génération: XI.1=XII

XII Christophe de CHASTEAUNEUF. *Sub-branche* BEA ECA.
et Catherina *Cleo* FITZGERALD.

Douzième génération: XI.2=XII

XII Grégoire de CHASTEAUNEUF. *Sub-branche* BEA ECB.
et Bonita HULLEY.

BEA EC

Onzième génération

Paul de CHASTEAUNEUF et Laurence MERLE

XI Paul de CHASTEAUNEUF, *fs* Édouard René **de CHASTEAUNEUF** et Marie Paule *Gisèle* **BARETTY**.

Conseiller financier.

° 02 IX 1941.

° 02 XI 1941 St-Pierre.

x 18 III 1972 Durban, Laurence **MERLE**⁷¹⁵, *fa* Louis Joseph Georges **MERLE**⁷¹⁶ et Marie Louise *Marthe* **de NAS de TOURIS**.

Enfants:

Douzième génération

XI.1 Christophe **de CHASTEAUNEUF**, *fs* Paul **de CHASTEAUNEUF** et Laurence **MERLE**.

Suit en BEA ECA.XII.

° 04 X 1972 Johannesburg (Transvaal), RSA.

x/1 (fiançailles 19 V 2001) Durban, Catherina *Cleo* **FITZGERALD**, *fa* Richard Oliver *Tony* **FITZGERALD** et Mirtha Ines **FERNANDINO**.

x/2 ... Francisca **STOLTZ**, *fa* ...

XI.2 Grégoire **de CHASTEAUNEUF**, *fs* Paul **de CHASTEAUNEUF** et Laurence **MERLE**.

Suit en BEA ECA.XII.

° 21 XI 1976 Johannesburg.

x 21 III 2004 Johannesburg, Bonita **HULLEY**, *fa* ...

⁷¹⁵ Laurence **MERLE**, ° 02 VI 1943 Curepipe.

⁷¹⁶ Louis Joseph Georges **MERLE**, *fs* François Joseph Edgar **MERLE** et Marie Augustine Jeanne **BOUCHET**. Nommé co-directeur de la maison CURRIE FRASER (*Cf* PLANTERS GAZETTE, *in* Le CERNÉEN 05 XII 1933). ° 01 VII 1903 Quatre-Bornes; b 08 VIII 1903 St-Jean. Parrain: Albert BROUARD; marraine: veuve Nemours **MERLE**. ✕ (83 ans) 01 VIII 1968 Curepipe, i✕ cimetière de l'Ouest. xc 09 IV 1932 Plaines-Wilhems, Marie Louise *Marthe* **NAS de TOURIS** ⁽¹⁾, *fa* M. J. Charles **de NAS de TOURIS** et Marie Louise Berthe **HIBON**. Transcription à l'Ambassade de France (05 X 1978). Cm 08 IV 1932 au rapport de Me Maurice DOGER de SPÉVILLE. xr 11 IV 1932 St-Jacques, Souillac, Marie Louise *Marthe* **de NAS de TOURIS**. Le R. P. BOËTARD reçut le consentement des époux Témoins: Gaston **MERLE**, Jules **BOUCHET**, Ernest **MERLE**, Roger de SENNEVILLE, M. LARTIGUE RIBET, le Dr Henri SAUZIER. Réunion chez Henri SAUZIER à Souillac; le Dr. Jacques MENAGE porta le toast aux mariés.

Note (1): Marie Louise *Marthe* **NAS de TOURIS** (12 VII 1909 Ste Anne, Bourbon; ✕ (76 ans) .. VII 1986 Curepipe; i✕ cimetière de l'Ouest)

D' *Elijah* MAYER et Alice MAYER à Christophe de CHASTEAUNEUF

Sixième génération

VI *Elijah* MAYER, *fs* John MARE et Martha N...
et Alice MAYER, *fa* N. MAYER et Mary N....

Septième génération

VII Edward MAYER. Branche B.
et Charlotte Eugénie Mathilde de CHAZAL

Huitième génération: VII.9 = VIII

VIII Henry Oswald MAYER. *Sub-branche* BE.
et Marie Claire Élise CHEVREAU de MONTLÉHU.

Neuvième génération: VIII.1 = IX

IX Marie Élise Mathilde MAYER. *Sub-branche* BEA.
et Jean Georges *Ferdinand* BARETTY.

Dixième génération: IX.8 = X

X Marie Paule *Gisèle* BARETTY. *Sub-branche* BEA E.
et Édouard René de CHASTEAUNEUF.

Onzième génération: X.3 = XI

XI Paul de CHASTEAUNEUF. *Sub-branche* BEA EC.
et Laurence MERLE.

Douzième génération: XI.1 = XII

XII Christophe de CHASTEAUNEUF. *Sub-branche* BEA ECA.
et Catherina *Cleo* FITZGERALD.

Treizième génération: XII.1 = XIII

XII.1 Miguel de CHASTEAUNEUF.
° 12 VII 2004 Durban.

Douzième génération: XI.1 = XII

XII Christophe de CHASTEAUNEUF. *Sub-branche* BEA ECA.
et Francisca STOLTZ.

Treizième génération: XII.2 = XIII

XII.2 Luc de CHASTEAUNEUF.
° 10 X 2012 Durban.

BEA ECA

Douzième génération

(i) Christophe de CHASTEAUNEUF et Catherina *Cleo* FITZGERALD

(ii) Christophe de CHASTEAUNEUF et Francisca STOLTZ

XII Christophe de CHASTEAUNEUF, fs Paul de CHASTEAUNEUF et Laurence MERLE.

° 04 X 1972 Johannesburg (Transvaal), RSA.

x/1 (fiançailles 19 V 2001 ?) Durban, Catherina *Cleo* FITZGERALD⁷¹⁷, *fa* Richard Oliver *Tony* FITZGERALD et Mirtha Ines FERNANDINO.

x/2 ... Francisca STOLTZ⁷¹⁸, *fa* ...

Dont:

Treizième génération

XII.1 Miguel de CHASTEAUNEUF fs Christophe de CHASTEAUNEUF et Catherina *Cleo* FITZGERALD.

° 12 VII 2004 Durban.

XII.2 Luc de CHASTEAUNEUF, fs Christophe de CHASTEAUNEUF et Francisca STOLTZ.

° 10 X 2012 Afrique du Sud.

⁷¹⁷ Catherina *Cleo* FITZGERALD, ° 23 V 1974.

⁷¹⁸ Francisca STOLTZ, ° 29 VII 1969.

D' *Elijah* MAYER et Alice MAYER à Grégoire de CHASTEAUNEUF

Sixième génération

VI *Elijah* MAYER, *fs* John MARE et Martha N...
et Alice MAYER, *fa* N. MAYER et Mary N....

Septième génération

VII Edward MAYER. Branche B.
et Charlotte Eugénie Mathilde de CHAZAL

Huitième génération: VII.9=VIII

VIII Henry Oswald MAYER. *Sub-branche* BE.
et Marie Claire Élise CHEVREAU de MONTLÉHU.

Neuvième génération: VIII.1= IX

IX Marie Élise Mathilde MAYER. *Sub-branche* BEA.
et Jean Georges *Ferdinand* BARETTY.

Dixième génération: IX.8=X

X Marie Paule *Gisèle* BARETTY. *Sub-branche* BEA E.
et Édouard René de CHASTEAUNEUF.

Onzième génération: X.3=XI

XI Paul de CHASTEAUNEUF. *Sub-branche* BEA EC.
et Laurence MERLE.

Douzième génération: XI.2=XII

XII Grégoire de CHASTEAUNEUF. *Sub-branche* BEA ECB.
et Bonita HULLEY.

Treizième génération: XII.1 = XIII

XIII Marc Paul de CHASTEAUNEUF.
° 02 II 2006 Sunning-Hill Hospital, Sandton.

Treizième génération: XII.2 = XIII

XIII Éric James de CHASTEAUNEUF.
° 03 IV 2009 Sunning-Hill Hospital, Sandton.

Treizième génération: XII.1 = XIII

XIII Aimée de CHASTEAUNEUF.
° 19 III 2014 Sunning-Hill Hospital, Sandton.

BDA ECB

Douzième génération

Grégoire de CHASTEAUNEUF et Bonita HULLEY

XII Grégoire de CHASTEAUNEUF, *fs* Paul de CHASTEAUNEUF et Laurence MERLE.

° 21 XI 1976 Johannesburg.

x 21 III 2004 Johannesburg, Bonita HULLEY⁷¹⁹, *fa* ...

Dont:

Treizième génération

XII.1 Marc Paul de CHASTEAUNEUF, *fs* Grégoire de CHASTEAUNEUF et Bonita HULLEY.

° 02 II 2006 Sunning-Hill Hospital, Sandton.

XII.2 Eric James de CHASTEAUNEUF, *fs* Grégoire de CHASTEAUNEUF et Bonita HULLEY.

° 03 IV 2009 Sunning-Hill Hospital, Sandton.

XII.3 Aimée de CHASTEAUNEUF, *fa* Grégoire de CHASTEAUNEUF et Bonita HULLEY.

° 19 III 2014 Sunning-Hill Hospital, Sandton.

⁷¹⁹ Bonita HULLEY, ° 10 VIII 1978. Mrs Bonita de CHASTEAUNEUF. Clinical Psychologist. MA. Clin. Psych. (University of Pretoria), Life Healthcare 200 Rivonia Road Morningside 2057. South Africa.

D'*Elijah* MAYER et Alice MAYER à Marie Paule Gisèle BARETTY

Sixième génération

VI *Elijah* MAYER, *fs* John MARE et Martha N...
et Alice MAYER, *fa* N. MAYER et Mary N....

Septième génération

VII Edward MAYER. Branche B.
et Charlotte Eugénie Mathilde de CHAZAL

Huitième génération: VII.9=VIII

VIII Henry Oswald MAYER. *Sub-branche* BE.
et Marie Claire Élise CHEVREAU de MONTLÉHU.

Neuvième génération: VIII.1= IX

IX Marie Élise Mathilde MAYER. *Sub-branche* BEA.
et Jean Georges *Ferdinand* BARETTY.

Dixième génération: IX.8=X

X Marie Paule *Gisèle* BARETTY. *Sub-branche* BEA E.
et Édouard René de CHASTEANEUF.

Onzième génération: X.4=XI

XI Geneviève de CHASTEANEUF. *Sub-branche* BEA ED.
et *André* Marie Joseph LAMUSSE.

Douzième génération: XI.1 = XII

XII Gérald LAMUSSE.

° 20 I 1970 Durban (Natal).

Douzième génération: XI.2 = XII

XII Nathalie LAMUSSE.

° 30 X 1972 Durban

Onzième génération: X.6=XI

XI Gilles de CHASTEANEUF. *Sub-branche* BEA.EG.
et Bruna LUNGHI.

DA ED

Onzième génération

Geneviève de CHASTEANEUF et *André* Marie Joseph LAMUSSE

XI Geneviève de CHASTEANEUF, *fa* Édouard René de CHASTEANEUF et Marie Paule *Gisèle* BARETTY.

° 07 VII 1945.

xr 19 VIII 1968 Ste-Thérèse, Curepipe, île Maurice, *André* Marie Joseph **LAMUSSE**⁷²⁰, *fs* Marie Joseph Raymond **LAMUSSE** et Suzanne **COUACAUD**.

Enfants:

Douzième génération
Descendance LAMUSSE

XI.1 Gérald **LAMUSSE**, *fs* *André* Marie Joseph **LAMUSSE** et Geneviève de **CHASTEANEUF**.

° 20 I 1970 Durban (Natal).

XI.2 Nathalie **LAMUSSE**, *fa* *André* Marie Joseph **LAMUSSE** et Geneviève de **CHASTEANEUF**.

° 30 X 1972 Durban.

⁷²⁰ Marie Joseph *André* **LAMUSSE**. Diplômé (chimiste agricole) de l'Université de Louisiane, Bâton-Rouge (USA) (IX 1964 - I 1968). Rejoignit son frère Patrick en Afrique-du-Sud. Y résida {I 1969 -26 XII 1992}. Rentra à l'île Maurice (27 XII 1992). ° 06 IX 1940 Rose-Hill, Plaines-Wilhems..

D'*Elijah* MAYER et Alice MAYER à Nicole de CHASTEAUNEUF

Sixième génération

VI *Elijah* MAYER, *fs* John MARE et Martha N...
et Alice MAYER, *fa* N. MAYER et Mary N....

Septième génération

VII Edward MAYER. Branche B.
et Charlotte Eugénie Mathilde de CHAZAL

Huitième génération: VII.9=VIII

VIII Henry Oswald MAYER. *Sub-branche* BE.
et Marie Claire Élise CHEVREAU de MONTLÉHU.

Neuvième génération: VIII.1= IX

IX Marie Élise Mathilde MAYER. *Sub-branche* BEA.
et Jean Georges *Ferdinand* BARETTY.

Dixième génération: IX.8=X

X Marie Paule *Gisèle* BARETTY. *Sub-branche* BEA E.
et Édouard René de CHASTEAUNEUF.

Onzième génération: X.5=XI

XI Nicole de CHASTEAUNEUF. *Sub-branche* BEA EF.
et Blackie de SWARDT.

Douzième génération: XI.1= XII

XII Vanessa de SWARDT.

° ...

Douzième génération: XI.2= XII

XII Philippe de SWARDT.

° ...

BEA EE

Onzième génération

Nicole de CHASTEAUNEUF et *Blackie* de SWARDT**XI Nicole de CHASTEAUNEUF**, *fs* Édouard René **de CHASTEAUNEUF** et Marie Paule *Gisèle* **BARETTY**.

° 19 IX 1946.

x ... Durban, **Blackie de SWARDT**, *fs* ...

Dont:

Douzième génération

Descendance de SWARDT

XI.1 Vanessa de SWARDT, *fa* **Blackie de SWARDT** et Nicole **de CHASTEAUNEUF**.

° ...

XI.2 Philippe de SWARDT, *fs* **Blackie de SWARDT** et Nicole **de CHASTEAUNEUF**.

° ...

D'Elijah MAYER et Alice MAYER à Henry Cédric MAYER

Sixième génération

VI Elijah MAYER, *fs* John MARE et Martha N...
et Alice MAYER, *fa* N. MAYER et Mary N....

Septième génération

VII Edward MAYER. Branche B.
et Charlotte Eugénie Mathilde de CHAZAL.

Huitième génération: VII.9=VIII

VIII Henry Oswald MAYER. *Sub-branche* BE.
et Marie Claire Élise CHEVREAU de MONTLÉHU.

Neuvième génération: VIII.2 = IX

IX Henry Cédric MAYER. *Sub-branche* en BEB.
et Marie Louise Madeleine JONQUIER.

Dixième génération: IX.1=X

X Donald MAYER.

° 27 X 1912; ✕ (25 ans) 10 IX 1937 Durban.

Dixième génération: IX.2=X

X Louis Antoine Oswald *Fiston* MAYER. *Sub-branche* BEB A.

et Marie Elisabeth Lily BROUARD.

Dixième génération: IX.3=X

X Georges MAYER.

° ... 1915; ✕

Dixième génération: IX.4=X

X Yolande MAYER.

° ... 1917; ✕ ...

Dixième génération: IX.5=X

X Marie Louise Noreen MAYER. *Sub-branche* BEB B. Postérité inconnue.

et Dick JANSEN.

Dixième génération: IX.6=X

X Marie Louise Andrée MAYER. *Sub-branche* BEB C. Postérité inconnue.

et Harold Louis JONQUIER.

Dixième génération: IX.7=X

X Marie Louise Raymonde MAYER. *Sub-branche* BEB D. Postérité inconnue.

et John Jacobus CILLIERS.

Dixième génération: IX.8=X

X Louis Joseph Cédric *Dicko* MAYER. *Sub-branche* BEB E.

et Valerie BECKBESSINGER.

Dixième génération: IX.9=X

X Louis Jacques Elmo MAYER. *Sub-branche* BEB.FX

et Alix de CHASTEIGNER DUMÉE - DUVAL.

Dixième génération: IX.10=X

X Louis James Kenneth MAYER.

✕ (17 mois) 21 II 1929 Quatre-Bornes.

BEB

Neuvième génération

Henry Cédric MAYER et Marie Louise Madeleine JONQUIER

IX Henry Cédric MAYER, *fs* Henry Oswald MAYER et Marie Claire Élise CHEVREAU de MONTLÉHU.

Ingénieur des Mines au Natal.

° 31 X 1880 Pamplémousses.

✕ 07 V 1942 Durban.

x ca 1910, Marie Louise Madeleine JONQUIER, *fa* ...

Dont:

Dixième génération

IX.1 Donald MAYER, *fs* Henry Cédric MAYER et Marie Louise Madeleine JONQUIER.

° 27 X 1912.

✕ (25 ans) 10 IX 1937 Durban (Natal).

IX.2 Louis Antoine Oswald Fiston MAYER, *fs* Henry Cédric MAYER et Marie Louise Madeleine JONQUIER.

Suit en BEB A.X.

° 14 XI 1914.

✕ 08 VI 1940.

x .. Marie Elisabeth Lily BROUARD, *fa* Joseph Paul BROUARD et Marie Agnès Berthe MAYER.

IX.3 Georges MAYER, *fs* Henry Cédric MAYER et Marie Louise Madeleine JONQUIER.

° ... 1915.

✕

IX.4 Yolande MAYER, *fa* Henry Cédric MAYER et Marie Louise Madeleine JONQUIER.

° ... 1917.

✕ ...

IX.5 Marie Louise Noreen MAYER, *fa* Henry Cédric MAYER et Marie Louise Madeleine JONQUIER.

° 19 VIII 1918.

✕ ...

x Dick JANSEN.

Postérité inconnue.

IX.6 Marie Louise Andrée **MAYER**, *fa* Henry Cédric **MAYER** et Marie Louise Madeleine **JONQUIER**.

° 17 II 1920.

✕ ...

x ... Harold Louis **JONQUIER**, *fs* ...

Postérité inconnue.

IX.7 Marie Louise Raymonde **MAYER**, *fa* Henry Cédric **MAYER** et Marie Louise Madeleine **JONQUIER**.

° 25 II 1921.

✕ ...

x ... John Jacobus **CILLIERS**, *fs* ...

Postérité inconnue.

IX.8 Louis Joseph Cédric *Dicko* **MAYER**, *fs* Henry Cédric **MAYER** et Marie Louise Madeleine **JONQUIER**.

Suit en BEB B.X.

° 15 VII 1922 Quatre-Bornes (île Maurice).

✕

x 10 IV 1948 ? Valerie **BECKBESSINGER**, *fa*

IX.9 Louis Jacques Elmo **MAYER**, *fs* Henry Cédric **MAYER** et Marie Louise Madeleine **JONQUIER**.

Suit en BEB.CX

° 08 IV 1925 Plaines-Wilhems.

✕ ...

x ca 1950? Alix **de CHASTEIGNER DUMÉE - DUVAL**, *fa* Paul Marie Joseph *France de CHASTEIGNER du MÉE DUVAL* et Marie Joséphine Thérèse **MARTIN**.

IX.10 Louis James Kenneth **MAYER**, *fs* Henry Cédric **MAYER** et Marie Louise Madeleine **JONQUIER**.

° 09 IX 1927.

✕ (17 mois) 21 II 1929 Quatre-Bornes; absoute 33 II 1929 Notre-Dame-du-Rosaire, i✕ cimetière de Phoenix.

D'Elijah MAYER et Alice MAYER à Henry Cédric MAYER

Sixième génération

VI Elijah MAYER, *fs* John MARE et Martha N...
et Alice MAYER, *fa* N. MAYER et Mary N....

Septième génération

VII Edward MAYER. Branche B.
et Charlotte Eugénie Mathilde de CHAZAL.

Huitième génération: VII.9=VIII

VIII Henry Oswald MAYER. *Sub-branche* BE.
et Marie Claire Élise CHEVREAU de MONTLÉHU.

Neuvième génération: VIII.2 = IX

IX Henry Cédric MAYER. *Sub-branche* en BEB.
et Marie Louise Madeleine JONQUIER.

Dixième génération: IX.2=X

X Louis Antoine Oswald *Fiston* MAYER. *Sub-branche* BEB A.
et Marie Elisabeth Lily BROUARD.

Onzième génération: X.1=XI

XI Jacqueline M. Eva MAYER. *Sub-branche* BEB AA. Postérité inconnue.
et John Adriaan PRETORIUS.

Onzième génération: X.2=XI

XI Errol Louis MAYER.
° 02 VI 1944 Durban; ✖ 01 XII 1945.

Onzième génération: X.3=XI

XI Rosemarie Désirée MAYER. *Sub-branche* BEB AB.
et Sarel François MARHIS

Onzième génération: X.4=XI

XI Jacques MAYER.
° 22 III 1946 Durban; ✖ 22 III 1946 Durban.

BEB A

Dixième génération

Louis Antoine Oswald *Fiston* MAYER et Marie Elisabeth Lily BROUARD

X Louis Antoine Oswald *Fiston* MAYER, *fs* Henry Cédric MAYER et Marie Louise Madeleine JONQUIER.

° 14 XI 1914.

✖

x 08 VI 1940 Marie Elisabeth Lily BROUARD, *fa* Joseph Paul BROUARD⁷²¹ et Marie Agnès Berthe MAYER.

Dont:

Onzième génération

X.1 Jacqueline M. Eva MAYER, *fa* Louis Antoine Oswald *Fiston* MAYER et Marie Elisabeth Lily BROUARD.

° 05 IX 1942 Durban.

x 11 I 1964 Afrique du Sud, John Adrian PRETORIUS, *fs*...

X.2 Errol Louis MAYER, *fs* Louis Antoine Oswald *Fiston* MAYER et Marie Elisabeth Lily BROUARD.

° 02 VI 1944 Durban.

✖ 01 XII 1945.

X.3 Rosemarie Désirée MAYER, *fa* Louis Antoine Oswald *Fiston* MAYER et Marie Elisabeth Lily BROUARD.

° 22 III 1946 Durban.

x 10 VI 1965 Afrique du Sud, Sarel François MARHIS, *fs*...

X.4 Jacques MAYER, *fs* Louis Antoine Oswald *Fiston* MAYER et Marie Elisabeth Lily BROUARD.

° 22 III 1946 Durban.

✖ 22 III 1946 Durban.

⁷²¹ Joseph Paul BROUARD, *fs* Janvier Nicolas Armand BROUARD et Marie BRUNEAU. °; ✖ ...; xr 21 VII 1915 Ste-Thérèse, Marie Agnès Berthe MAYER, *fa* Oswald MAYER et Élixa CHEVREAU. Témoins: Harold MAYER, sieur BROUARD, P. LA HAUSSE de La LOUVIÈRE,

D'Elijah MAYER et Alice MAYER à Louis Joseph Cédric Dicko MAYER

Sixième génération

VI Elijah MAYER, *fs* John MARE et Martha N...
et Alice MAYER, *fa* N. MAYER et Mary N....

Septième génération

VII Edward MAYER. Branche B.
et Charlotte Eugénie Mathilde de CHAZAL

Huitième génération: VII.9=VIII

VIII Henry Oswald MAYER. *Sub-branche* BE.
et Marie Claire Élise CHEVREAU de MONTLÉHU.

Neuvième génération: VIII.2 = IX

IX Henry Cédric MAYER. *Sub-branche* en BEB.
et Marie Louise Madeleine JONQUIER.

Dixième génération: IX.8=X

X Louis Joseph Cédric Dicko MAYER. *Sub-branche* BEB E.
et Valerie BECKBESSINGER.

Onzième génération: X.1=XI

XI Cecilia Jean MAYER. *Sub-branche* BEB A. Postérité inconnue.
et Theo BOTHA.

Onzième génération: X.2=XI

XI Lynette Ann MAYER. *Sub-branche* BEB B. Postérité inconnue.
et Douglas WILMOT.

Onzième génération: X.3=XI

XI Donald Francis MAYER. *Sub-branche* BEB C. Postérité inconnue.
et Jenny CARPENTER.

Onzième génération: X.4=XI

XI Louis Cedric MAYER. *Sub-branche* BEB D. Alliance et postérité inconnues.
° 16 VIII 1956..

Onzième génération: X.5=XI

XI Roland Christopher MAYER. *Sub-branche* BEB E. Postérité inconnue.
et Bernice SMIT.

Onzième génération: X.6=XI

XI Anthony Michael MAYER. *Sub-branche* BEB F.
et Ne N ... Alliance et postérité inconnues.

Onzième génération: X.7=XI

XI Michael Oswald MAYER. *Sub-branche* BEB G.
et Ne N ... Alliance et postérité inconnues.

Onzième génération: X.8=XI

XI Valérie Mary MAYER. *Sub-branche* BEB H.
° 20 III 1971.
et N N ... Alliance et postérité inconnues.

BDB B

Dixième génération

Louis Joseph Cédric Dicko MAYER et Valerie BECKBESSINGER

X Louis Joseph Cédric Dicko MAYER, *fs* Henry Cédric MAYER et Marie Louise Madeleine JONQUIER.

° 15 VII 1922 Quatre-Bornes.

✕

x 10 IV 1948 Valerie BECKBESSINGER, *fa*

Dont:

Onzième génération

X.1 Cecilia Jean MAYER, *fa* Louis Joseph Cédric Dicko MAYER et Valerie BECKBESSINGER.

° 12 I 1949.

x *ca* 1975 Afrique-du-Sud, Theo BOTHA⁷²², *fs* ...

Postérité inconnue

X.2 Lynette Ann MAYER, *fa* Louis Joseph Cédric Dicko MAYER et Valerie BECKBESSINGER.

° 24 X 1951.

x Afrique du Sud, Douglas WILMOT, *fs* ...

Postérité inconnue.

X.3 Donald Francis MAYER, *fs* Louis Joseph Cédric Dicko MAYER et Valerie BECKBESSINGER.

° 07 VIII 1954.

x Afrique du Sud, Jenny CARPENTER, *fa* ...

Postérité inconnue.

X.4 Louis Cedric MAYER, *fs* Louis Joseph Cédric Dicko MAYER et Valerie BECKBESSINGER.

° 16 VIII 1956.

Alliance et postérité inconnues.

X.5 Roland Christopher MAYER, *fs* Louis Joseph Cédric Dicko MAYER et Valerie BECKBESSINGER.

° 23 II 1959.

x Afrique du Sud, Bernice SMIT, *fa* ...

⁷²² Theo ou Theodorus BOTHA, ° *ca* 1947, pourrait être l'arrière petit-fils d'Ernst Theodorus BOTHA, ° *ca* 1875, x 08 III 1897 Kroonstad, Aletta Katharina Margaritha PRETORIUS. Cf. <http://gw.geneanet.org/hpotgieter?lang=fr&p=theodorus+ernst&n=botha>

X.6 Anthony Michael **MAYER**, *fs* Louis Joseph Cédric *Dicko* **MAYER** et Valerie **BECKBESSINGER**.
° 13 VI 1965.
Alliance et postérité inconnues.

X.7 Michael Oswald **MAYER**, *fs* Louis Joseph Cédric *Dicko* **MAYER** et Valerie **BECKBESSINGER**.
° 22 IV 1969.
Alliance et postérité inconnues.

.8 Valérie Mary **MAYER**, *fa* Louis Joseph Cédric *Dicko* **MAYER** et Valerie **BECKBESSINGER**.
° 20 III 1971.
Alliance et postérité inconnues.

D'*Elijah* MAYER et Alice MAYER à Louis Jacques Elmo MAYER

Sixième génération

VI *Elijah* MAYER, *fs* John MARE et Martha N...
et Alice MAYER, *fa* N. MAYER et Mary N....

Septième génération

VII Edward MAYER. Branche B.
et Charlotte Eugénie Mathilde de CHAZAL.

Huitième génération: VII.9 = VIII

VIII Henry Oswald MAYER. *Sub-branche* BE.
et Marie Claire Élise CHEVREAU de MONTLÉHU.

Neuvième génération: VIII.2 = IX

IX Henry Cédric MAYER. *Sub-branche* en BEB.
et Marie Louise Madeleine JONQUIER.

Dixième génération: IX.9 = X

X Louis Jacques Elmo MAYER. *Sub-branche* BEB.FX
et Alix de CHASTEIGNER DUMÉE - DUVAL.

Onzième génération: X.1=XI

XI Evelyn MAYER. *Sub-branche* BEB FA.
et Samuel WYER.

Onzième génération: X.2=XI

XI Hilton MAYER. *Sub-branche* BEB FB.
et Shirley WILLIGAN.

Onzième génération: X.3=XI

XI Clifford MAYER. *Sub-branche* BEB FC.
et Jacqueline HUGUES.

BEB C

Dixième génération

Louis Joseph Cédric *Dicko* MAYER et Valerie BECKBESSINGER

X Louis Jacques Elmo **MAYER**, *fs* Henry Cédric **MAYER** et Marie Louise Madeleine **JONQUIER**.

° 08 IV 1925 Plaines-Wilhems.

✕ ...

x *ca* 1950? Alix **de CHASTEIGNER DUMÉE - DUVAL**, *fa* Paul Marie Joseph *France* **de CHASTEIGNER du MÉE DUVAL**⁷²³ et Marie Joséphine Thérèse **MARTIN**.

Dont:

Onzième génération

X.1 Evelyn **MAYER**, *fa* Louis Jacques Elmo **MAYER** et Alix **de CHASTEIGNER DUMÉE - DUVAL**.

° ...

x ... Samuel **WYER**, *fs* ...

Postérité inconnues.

X.2 Hilton **MAYER**, *fs* Louis Jacques Elmo **MAYER** et Alix **de CHASTEIGNER DUMÉE - DUVAL**.

° ...

x ... Shirley **WILLIGAN**, *fa* ...

Alliance et postérité inconnues.

X.3 Clifford **MAYER**, *fs* Louis Jacques Elmo **MAYER** et Alix **de CHASTEIGNER DUMÉE - DUVAL**.

°

x ... Jacqueline **HUGUES**, *fa* ...

Postérité inconnue.

⁷²³ Paul Marie Joseph *France* **de CHASTEIGNER du MÉE DUVAL**, *fs* Eugène Joseph **DUVAL** et Joséphine Rachel **de CHASTEIGNER du MÉE** ° *ca* 1899. xr 15 IV 1920 Ste-Thérèse, Marie Joséphine Thérèse **MARTIN**, *fa* Henri Daniel **MARTIN** et Marie Clémence **LATOURE**.

D' *Elijah* MAYER et Alice MAYER à Abel Oswald *Rivaltz* MAYER

Sixième génération

VI *Elijah* MAYER, *fs* John MARE et Martha N...
et Alice MAYER, *fa* N. MAYER et Mary N....

Septième génération

VII Edward MAYER. Branche B.
et Charlotte Eugénie Mathilde de CHAZAL.

Huitième génération: VII.9 = VIII

VIII Henry Oswald MAYER. *Sub-branche* BE.
et Marie Claire Élise CHEVREAU de MONTLÉHU.

Neuvième génération: VIII.3 = IX

IX Abel Oswald *Rivaltz* MAYER. *Sub-branche* BEC.
et Marie Thérèse Marceline *Marcelle* LE MAIRE.

Dixième génération: IX.1 = X

X Marie Élixa Zoë *Gladys* MAYER. *Sub-branche* BEC A.
et Louis Marcel FROMET de ROSNAY.

Dixième génération: IX.2 = X

X Joseph Antoine Philip MAYER. *Sub-branche* BEC B.
et Marie Louise Maud PRUD'HOMME du HANCOURT.

Dixième génération: IX.3 = X

X Joseph Rivaltz *Maxime* MAYER. *Postérité inconnue*
J. H. Germaine de CHAZAL.

Dixième génération: IX.4 = X

X Marie Victoire Rita *Daisy* MAYER. *Sub-branche* BEC D.
et Francis Maxime Henri WIEHE.

Dixième génération: IX.5 = X

X Emmanuel Robert *Leslie* MAYER. *Sub-branche* BEC E.X.
et Louise Marie *Edmée* DANIEL MARTIN.

Dixième génération: IX.6 = X

X Marie Noëlle *Sylvie* MAYER. *Sans alliance*.
° 04 XI 1925 La Savanne; ✱ 14 VII 1968.

Dixième génération: IX.7 = X

X Thérèse Germaine Marie *Maryse* MAYER. *Sub-branche* BEC F.X.
et Jean Charles Pierre VALLET.

Dixième génération: IX.8 = X

X Marie Louis Gustave *Hervé* MAYER. *Sub-branche* BEC G.X.
et Alette MAUJEAN.

BEC

Neuvième génération

Abel Oswald *Rivaltz* MAYER et Marie Thérèse Marceline *Marcelle* LE MAIRE

IX Abel Oswald *Rivaltz* **MAYER**, *fs* Henry Oswald **MAYER** et Marie Claire Élise **CHEVREAU de MONTLÉHU**.

° 09 IV 1882 Moka. b 07 IX 1882 St-Sacrement, Cassis⁷²⁴. Parrain: Abel CHEVREAU; marraine: Inès de CHAZAL.

✱ 21 VIII 1957 Curepipe, i✱ cimetière Bigara.

xr 16 I 1911 Ste-Thérèse, Marie Thérèse Marceline *Marcelle* **LE MAIRE**⁷²⁵, *fa* Émile Joseph **LE MAIRE**⁷²⁶ et Joséphine Lucie **BLANCARD**.

Dont:

Douzième génération MAYER

IX.1 Marie Élixa Zoë *Gladys* **MAYER**, *fa* Abel Oswald *Rivaltz* **MAYER** et Marie Thérèse Marceline *Marcelle* **LE MAIRE**.

Suit en BEC A.X

° 22 II 1912 Curepipe-Road.

✱ 26 II 1996, i✱ cimetière Bigara.

xr 25 VII 1932 Notre-Dame-des-Anges, Grand-Port, Louis Marcel **FROMET de ROSNAY**, *fs* Louis Gustave Édouard **FROMET de ROSNAY** et Marie Louise Clélie **BAX**.

xc .. VII 1932 Grand-Port.

IX.2 Joseph Antoine Philip **MAYER**, *fs* Abel Oswald *Rivaltz* **MAYER** et Marie Thérèse Marceline *Marcelle* **LE MAIRE**.

Suit en BEC B.X.

d° 11 VII 1913 Plaines-Wilhems.

✱ 25 VI 2007.

⁷²⁴ Acte entré à cette date dans les registres de St-Pierre-ès-Liens.

⁷²⁵ Marie Thérèse Marceline *Marcelle* **LE MAIRE**, ° 1890. ✱ 09 VII 1973, i✱ cimetière Bigara.

⁷²⁶ Émile Joseph **LE MAIRE**, *fs* Victor Adrien *Émile* **LE MAIRE** et Joséphine Lucie **BLANCARD**. Fit carrière à la 'Mauritius Commercial Bank' jusqu'au mois de VII 1928, quand terrassé par la maladie, il dut se retirer. ° 16 II 1862 Rose-Hill. ✱ 10 XII 1928 après-midi, Curepipe-Road; funéraires 11 XII 1929 Ste-Hélène, i✱ cimetière Bigara. xc 26 IV 1887 Curepipe, Plaines-Wilhems (Reg 1 F°42), Josephine Marie **JOLY**, *fa*... xr 26 IV 1887 Ste-Thérèse. Témoins: Aristide SAMOUILHAN, cousin des époux, Arthur **LE MAIRE**, oncle, administrateur.

Note: Joseph *Marie* **JOLY**, *fa* ... ° ... ✱ 19 VIII 1941 Rte Royale, Rose-Hill, funéraires 20 VIII 1941 Notre-Dame-du-Rosaire, i✱ cimetière Bigara.

x 18 VIII 1841 Grand-Port, Marie Louise Maud **PRUD'HOMME du HANCOURT**, *fa* Aristide **PRUD'HOMME du HANCOURT** et Louise **MAINGARD**.

IX.3 Joseph Rivalz *Maxime* **MAYER**, *fs* Abel Oswald *Rivaltz* **MAYER** et Marie Thérèse Marceline *Marcelle* **LE MAIRE**.

Postérité inconnue

° 11 VIII 1916 Plaines-Wilhems.

✕ 22 V 1986, i✕ cimetière Bigara.

x 27 VI 1953 Curepipe, J. H. Germaine **de CHAZAL**, *fa* Rivaltz **de CHAZAL** et Louise Hortense Jeanne **MARRIER d'UNIENVILLE**.

IX.4 Marie Victoire Rita *Daisy* **MAYER**, *fa* Abel Oswald *Rivaltz* **MAYER** et Marie Thérèse Marceline *Marcelle* **LE MAIRE**.

Suit en BEC D.X.

° 13 II 1918 établissement sucrier Britannia.

xr 09 II 1939 Notre-Dame-du-Refuge, New-Grove, Francis Maxime Henri **WIEHE**, *fs* Henri **WIEHE** et Louise Marie Hilda **REGNARD**.

IX.5 Emmanuel Robert *Leslie* **MAYER**, *fs* Abel Oswald *Rivaltz* **MAYER** et Marie Thérèse Marceline *Marcelle* **LE MAIRE**.

Suit en BEC E.X.

d° 22 VI 1922 La Savanne.

✕ 14 VI 1989, i✕ cimetière Bigara.

x 07 VI 1946 Curepipe, Louise Marie *Edmée* **MARTIN**, *fa* Jean Joseph *Roger* **DANIEL MARTIN** et Louise Marguerite Marie *Marcelle* **de CHAPUISET LEMERLE**.

IX.6 Marie Noëlle *Sylvie* **MAYER**, *fa* Abel Oswald *Rivaltz* **MAYER** et Marie Thérèse Marceline *Marcelle* **LE MAIRE**.

° 04 XI 1925 La Savanne.

✕ 14 VII 1968, i✕ cimetière Bigara.

IX.7 Thérèse Germaine Marie *Maryse* **MAYER**, *fa* Abel Oswald *Rivaltz* **MAYER** et Marie Thérèse Marceline *Marcelle* **LE MAIRE**.

Suit en BEC F.X.

° 06 VII 1928 établissement Beau Vallon, Grand-Port.

✕ 24 VII 1994.

x 14 IV 1951 Curepipe, Jean Charles Pierre **VALLET**, *fs* Jacques Christian Pierre **VALLET** et Marie Léonie Jeanne **DESVAUX de MARIGNY**.

IX.8 Marie Louis Gustave *Hervé* **MAYER**, *fa* Abel Oswald *Rivaltz* **MAYER** et Marie Thérèse Marceline *Marcelle* **LE MAIRE**.

Suit BEC G.X.

° 19 XI 1930 Grand-Port.

✕ 30 IV 2003, i✕ cimetière de Mahébourg.

x 19 XII 1952 Rivière-du-Rempart, Aliette **MAUJEAN**, *fa* Louis Marcel **MAUJEAN** et Marie Françoise Joséphine Myriam **d'HOTMAN de VILLIERS**.

D'Elijah MAYER et Alice MAYER à Marie Élisabeth Zoë Gladys MAYER

Sixième génération

VI Elijah MAYER, fs John MARE et Martha N...
et Alice MAYER, fa N. MAYER et Mary N....

Septième génération

VII Edward MAYER. Branche B.
et Charlotte Eugénie Mathilde de CHAZAL.

Huitième génération: VII.9 = VIII

VIII Henry Oswald MAYER. Sub-branche BE.
et Marie Claire Élise CHEVREAU de MONTLÉHU.

Neuvième génération: VIII.3 = IX

IX Abel Oswald Rivaltz MAYER. Sub-branche BEC.
et Marie Thérèse Marceline Marcelle LE MAIRE.

Dixième génération: IX.1 = X

X Marie Élisabeth Zoë Gladys MAYER. Sub-branche BEC A.
et Louis Marcel FROMET de ROSNAY.

Onzième génération: X.1 = XI

XI Ignace Marie Lise FROMET de ROSNAY. Sub-branche BEC AA.
et François FRISER.

Onzième génération: X.2 = XI

XI Ignace Marie Janine FROMET de ROSNAY. Postérité inconnue.
et Gérard Henri BELSON.

Onzième génération: X.3 = XI

XI Louis Jacques Ignace Roland FROMET de ROSNAY. Sub-branche BDC AC.
et Marie Louise Christiane MAYER.

Onzième génération: X.4 = XI

XI Louis France Christian FROMET de ROSNAY. Sub-branche BDC AD.
et Marie Éda de FLEURIOT de La COLINIÈRE.

Onzième génération: X.5 = XI

XI Anne Marie Françoise FROMET de ROSNAY. Sans postérité connue.
et Marie Joseph Guy de FLEURIOT de La COLINIÈRE.

BEC A

Dixième génération MAYER

Marie Élisabeth Zoë Gladys MAYER et Louis Marcel FROMET de ROSNAY

X Marie Élisabeth Zoë Gladys MAYER, fa Abel Oswald Rivaltz MAYER et Marie Thérèse Marceline Marcelle LE MAIRE.

° 22 II 1912 Curepipe-Road.

✕ ...

xr 25 VII 1932 Notre-Dame-des-Anges⁷²⁷, Grand-Port, Louis Marcel **FROMET de ROSNAY**⁷²⁸, fs Louis Gustave Édouard **FROMET de ROSNAY**⁷²⁹ et Marie Louise Clélie **BAX**. Témoins: Philippe FROMET de ROSNAY, Louis Lucien James BAX, Joseph JOLY, Henri LE MAIRE.

xc .. VII 1932 Grand-Port. Témoins: Philippe FROMET de ROSNAY, Louis Lucien James BAX, planteur à *Richelieu*, Marc LAMUSSE.

Dont:

Onzième génération

Descendance FROMET de ROSNAY

X.1 Ignace Marie Lise FROMET de ROSNAY, fa Louis Marcel FROMET de ROSNAY et Marie Élisabeth Zoë Gladys MAYER.

Suit en BEC AA.XI

° 11 VI 1934 Forest-Side.

✕ 21 VI 1978 St-Denis-de-La Réunion.

x 14 XII 1957 Tananarive (Madagascar), François **FRISER**, fs ..

⁷²⁷ Le R. P. NADON reçut le consentement des époux. Réception chez MAYER à Beau-Vallon.

⁷²⁸ Louis Marcel **FROMET de ROSNAY**. Employé aux champs de la sucrerie de Riche-en-Eau (1937). ° 24 VII 1906 Beau-Séjour, Phoenix, d° 07 IX 1906 Plaines-Wilhems (Reg.2 1°276).

⁷²⁹ Louis Gustave Édouard **FROMET de ROSNAY**, fs Louis Édouard **FROMET de ROSNAY** et Marie Eulalie Victorine Anne (Joséphine) **CAPDEVILLE**⁽¹⁾. Immatriculé au Consulat de France du Port-Louis sous le No 36 du Registre III. Figure dans l'État Civil des Jeunes Français dans le cas d'être inscrits sur les Tableaux de Recrutement de la Classe 1917 sous le No 38 (Certificat du 07 XII 1976). Publia dans le *Planter's Gazette* XIV, une *Anthologie Mauricienne*, Galerie Poétique de l'Isle de France 1803-1897, avec la *Table Ovale*, les Poètes Créoles (cf. Auguste TOUSSAINT: «Port-Louis: Deux Siècles d'Histoire»). Associé à Georges MAMET, dans une entreprise commerciale de quincaillerie générale, 27 rue Royale. Au début de 1913, **FROMET de ROSNAY** et MAMET s'associèrent à Jules BOUIC et Adrien HAREL, dans BOUIC HAREL & Cie, marchands grossistes au 8 & 10 rue Royale, Port-Louis (cf. Allistair Mac MILLAN: «*Mauritius Illustrated*»). Aurait lancé l'entreprise de Pompes Funèbres qui porte son nom. Gravement malade, il en mourut, et laissa le souvenir d'un homme vivement intelligent, au caractère égal et d'une énergie peu commune. «Quincailler» habitant Quatre Bornes en 1909. ° 04 XI 1878 (01h00), rue de la Petite Montagne, Port-Louis, d° 04 XII 1878 Port-Louis (4/354). Témoins: Gustave de CORIOLIS, journaliste, Henri GUYOT, étudiant en chimie. ✕ 14 V 1932 (soir) résidence de Forest-Side. Funérailles le 16 V 1932 Ste-Thérèse, par le Chanoine TROTTET, assisté du Chanoine MAMET et de l'Abbé CANNING. Tenaient les cordons du poêle: Jules LE CLÉZIO, John IRELAND, Léon LAMUSSE, Raoul NOËL, Frédéric Vivian DESCROIZILLES, Raoul CHEVREAU, Georges MAMET, Emmanuel TYACK, J. Henri GIBLOT du CRAY, Gustave d'HOTMAN. xc 22 IV 1901 Rose-Hill (Reg 1 1°32), Marie Louise Clélie **BAX**, fa Louis James Lucien **BAX** et Angèle de **KEATING**. xr 22 IV 1901 St-Jean. Témoins: Angèle BAX, Alexis de ROSNAY, Joseph BAX, sieur FROMET de ROSNAY.

Note (1): Marie Eulalie Victorine Anne (Joséphine) **CAPDEVILLE**, ° Vicdessos (Ariège), ✕ 18 I 1901 Rose-Hill; funérailles 19 I 1901 Cathédrale St-Louis, i✕ cimetière de l'Ouest.

Cf: « Histoire généalogique de la famille FROMET ».

X.2 Ignace Marie *Janine* **FROMET de ROSNAY**, *fa* Louis Marcel **FROMET de ROSNAY** et Marie Élisabeth Zoé *Gladys* **MAYER**..

° 10 I 1936 Forest-Side.

x 02 IX 1958 Tananarive, Gérard Henri **BELSON**.

Postérité inconnue.

X.3 Louis Jacques Ignace *Roland* **FROMET de ROSNAY**, *fs* Louis Marcel **FROMET de ROSNAY** et Marie Élisabeth Zoé *Gladys* **MAYER**.

Suit en BDC AC.XI.

° 24 VIII 1938 Curepipe.

✱ 11 II 2009 Tamarin.

x 23 II 1963 Grand-Port, Rose-Belle, Marie Louise Christiane **MAYER**, *fa* Joseph Antoine Philip **MAYER** et Marie Louise Maud **PRUD'HOMME du HANCOURT**.

X.4 Louis France *Christian* **FROMET de ROSNAY**, *fs* Louis Marcel **FROMET de ROSNAY** et Marie Élisabeth Zoé *Gladys* **MAYER**.

Suit en BDC AD.XI.

° 09 I 1940 *Deux-Bras*, d° Grand-Port.

x 29 I 1965 Curepipe, Marie Éda **de FLEURIOT de La COLINIÈRE**, *fa* Louis Frédéric **de FLEURIOT de La COLINIÈRE**, et Marie Félicie Suzanne **CHAUVEAU**. Témoins: France de FLEURIOT de La COLINIÈRE, chef de cultures à *Ébène*, Marcel FROMET de ROSNAY.

X.5 Anne Marie *Françoise* **FROMET de ROSNAY**, *fa* Louis Marcel **FROMET de ROSNAY** et Élisabeth Zoé Gladys **MAYER**.

° 23 IV 1947 Souillac.

xc 24 X 1966 Curepipe, Plaines-Wilhems, Marie Joseph Guy **de FLEURIOT de La COLINIÈRE**⁷³⁰, *fs* Louis Frédéric **FLEURIOT de La COLINIÈRE** et Marie Félicité Susanne *Suzon* **CHAUVEAU**.

Sans postérité connue.

⁷³⁰ Marie Joseph Guy **de FLEURIOT de La COLINIÈRE**, ° 27 I 1933 Gros-Bois.
Remerciements à Alain MATHIEU,

D' *Elijah* MAYER et Alice MAYER à Ignace Marie Lise FROMET de ROSNAY

Sixième génération

VI *Elijah* MAYER, *fs* John MARE et Martha N...
et Alice MAYER, *fa* N. MAYER et Mary N....

Septième génération

VII Edward MAYER. Branche B.
et Charlotte Eugénie Mathilde de CHAZAL.

Huitième génération: VII.9 = VIII

VIII Henry Oswald MAYER. *Sub-branche* BE.
et Marie Claire Élise CHEVREAU de MONTLÉHU.

Neuvième génération: VIII.3 = IX

IX Abel Oswald *Rivaltz* MAYER. *Sub-branche* BEC.
et Marie Thérèse Marceline *Marcelle* LE MAIRE.

Dixième génération: IX.1 = X

X Marie Élixa Zoë *Gladys* MAYER. *Sub-branche* BEC A.
et Louis Marcel FROMET de ROSNAY.

Onzième génération: X.1 = XI

XI Ignace Marie *Lise* FROMET de ROSNAY. *Sub-branche* BEC AA.
et François FRISER.

Douzième génération: XI.1 = XII

XII Michel FRISER. Alliance et postérité inconnues.
° 03 V 1959.

Douzième génération: XI.2 = XII

XII Sylvaine FRISER. Alliance et postérité inconnues.
° 27 X 1962.

Douzième génération: XI.3 = XII

XI.3 Philippe FRISER. Alliance et postérité inconnues.
° 20 IV 1965.

BEC AA

Onzième génération

Ignace Marie *Lise* FROMET de ROSNAY et François FRISER

XI Ignace Marie *Lise* FROMET de ROSNAY, *fa* Louis Marcel FROMET de ROSNAY et Marie Élixa Zoë *Gladys* MAYER.

° 11 VI 1934 Forest-Side.

✳ 21 VI 1978 St-Denis-de-La Réunion.

x 14 XII 1957 Tananarive (Madagascar), François FRISER⁷³¹, *fs* ..

Dont:

Douzième génération

Descendance FRISER

XI.1 Michel FRISER, *fs* François FRISER et Ignace Marie Lise FROMET de ROSNAY.

° 03 V 1959.

XI.2 Sylvaine FRISER, *fa* François FRISER et Ignace Marie Lise FROMET de ROSNAY.

° 27 X 1962.

XI.3 Philippe FRISER, *fs* François FRISER et Ignace Marie Lise FROMET de ROSNAY.

° 20 IV 1965.

⁷³¹ François FRISER, ° 1928/

D' *Elijah* MAYER et Alice MAYER à Louis Jacques Ignace *Roland* FROMET de ROSNAY

Sixième génération

VI *Elijah* MAYER, *fs* John MARE et Martha N...
et Alice MAYER, *fa* N. MAYER et Mary N....

Septième génération

VII Edward MAYER. Branche B.
et Charlotte Eugénie Mathilde de CHAZAL.

Huitième génération: VII.9 = VIII

VIII Henry Oswald MAYER. *Sub-branche* BE.
et Marie Claire Élise CHEVREAU de MONTLÉHU.

Neuvième génération: VIII.3= IX

IX Abel Oswald *Rivaltz* MAYER. *Sub-branche* BEC.
et Marie Thérèse Marceline *Marcelle* LE MAIRE.

Dixième génération: IX.1=X

X Marie Élisabeth Zoé *Gladys* MAYER. *Sub-branche* BEC A.
et Louis Marcel FROMET de ROSNAY.

Onzième génération: X.3 = XI

XI Louis Jacques Ignace *Roland* FROMET de ROSNAY. *Sub-branche* BDC AC.
et Marie Louise Christiane MAYER.

Douzième génération: XI.1=XII

XII Louis Jacques Désiré *Roland* FROMET de ROSNAY. *Sub-branche* BEC ACA.
et Valéria Nikolaevna TCHYORNAYA.

Douzième génération: XI.2=XII

XII Marie Louise *Martine* FROMET de ROSNAY. *Sub-branche* BEC ACB.
et Didier MAYER, *fs* Denis MAYER et Hilda KOENIG.

Douzième génération: XI.3=XII

XII Marie Anne *Pascale* FROMET de ROSNAY. *Sub-branche* BEC ACC.
et

(1) Yannick DESJARDINS.

✕ *ca* 2002

(2) Marie Marc Gérard Bernard MONTOCCHIO.

Douzième génération: XI.4=XII

XII Jean François FROMET de ROSNAY. *Sub-branche* BEC ACD.
et Angélique MERCADAL.

BEC AC

Onzième génération

Louis Jacques Ignace *Roland* FROMET de ROSNAY et Marie Louise Christiane MAYER

XI Louis Jacques Ignace *Roland* FROMET de ROSNAY, *fs* Louis Marcel FROMET de ROSNAY et Marie Élisabeth Zoé *Gladys* MAYER.

Employé aux champs de la sucrerie de *Bassin* (1963). En charge de *La Retraite* (1991), annexe de la sucrerie de *Constance*. Immatriculé.

° 24 VIII 1938 Curepipe.

✕ 11 II 2009 Tamarin.

x 23 II 1963 Grand-Port, Rose-Belle, Marie Louise Christiane MAYER, *fa* Joseph Antoine Philip MAYER et Marie Louise Maud PRUD'HOMME du HANCOURT. Témoins: Joseph R. Maxime MAYER, employé aux champs à *Bel-Ombre*, Joseph Antoine Philip MAYER, de la sucrerie de *Deux-Bras*, Louis France Christian FROMET de ROSNAY, chef des cultures à *Verdun*, Paul Guy REGNARD, caissier, Maurice Alexis Louis Philippe LECLÉZIO, chimiste de la sucrerie de *Mon-Désert*, Louis Frédéric Roger PRUD'HOMME du HANCOURT.

Enfants:

Douzième génération FROMET de ROSNAY

XI.1 Louis Jacques Désiré *Roland* FROMET de ROSNAY, *fs* Louis Jacques Ignace *Roland* FROMET de ROSNAY et Marie Louise Christiane MAYER.

Suit en BEC ACA.XII

° 09 IX 1964 (00h20), d° 10 IX 1964 Curepipe.

x 30 XII 1996 Valéria Nikolaevna TCHYORNAYA, *fa* ...

XI.2 Marie Louise *Martine* FROMET de ROSNAY, *fa* Louis Jacques Ignace *Roland* FROMET de ROSNAY et Marie Louise Christiane MAYER.

Suit en BEC ACB.XII

° 21 XII 1966 (21h20).

x 15 XII 1998 Didier MAYER, *fs* Denis MAYER et Hilda KOENIG.

XI.3 Marie Anne *Pascale* FROMET de ROSNAY, *fa* Louis Jacques Ignace *Roland* FROMET de ROSNAY et Marie Louise Christiane MAYER.

Suit en BEC ACC.XII

° 12 VI 1968.

x/1 17 IV 1996 Yannick DESJARDINS, *fs* Louis Joseph Christian DESJARDINS et Noëlle SAUZIER.

✕ *ca* 2002

x/2 *ca* 2005? Marie Marc Gérard Bernard MONTOCCHIO, *fs* Félix Francis Gaston MONTOCCHIO et Josée Claude DELAFAYE.

XI.4 Jean François FROMET de ROSNAY, *fs* Louis Jacques Ignace *Roland* FROMET de ROSNAY et Marie Louise Christiane MAYER.

° 05 III 1979 Curepipe.

x 24 X 2002, Angélique MERCADAL, *fa* ...

D'*Elijah* MAYER et Alice MAYER à Louis Jacques Désiré *Roland* FROMET de ROSNAY

Sixième génération

VI *Elijah* MAYER, *fs* John MARE et Martha N...
et Alice MAYER, *fa* N. MAYER et Mary N....

Septième génération

VII Edward MAYER. Branche B.
et Charlotte Eugénie Mathilde de CHAZAL.

Huitième génération: VII.9 = VIII

VIII Henry Oswald MAYER. *Sub-branche* BE.
et Marie Claire Élise CHEVREAU de MONTLÉHU.

Neuvième génération: VIII.3 = IX

IX Abel Oswald *Rivaltz* MAYER. *Sub-branche* BEC.
et Marie Thérèse Marceline *Marcelle* LE MAIRE.

Dixième génération: IX.1 = X

X Marie Élixa Zoë *Gladys* MAYER. *Sub-branche* BEC A.
et Louis Marcel FROMET de ROSNAY.

Onzième génération: X.3 = XI

XI Louis Jacques Ignace *Roland* FROMET de ROSNAY. *Sub-branche* BDC AC.
et Marie Louise Christiane MAYER.

Douzième génération: XI.1=XII

XII Louis Jacques Désiré *Roland* FROMET de ROSNAY. *Sub-branche* BEC ACA.
et Valéria Nikolaevna TCHYORNAYA.

Treizième génération: XII.1= XIII

XIII Émilie FROMET de ROSNAY.

° 31 III 1997.

BDC ACA

Douzième génération

Jacques Désiré *Roland* FROMET de ROSNAY et Valéria Nikolaevna TCHYORNAYA**XII** Louis Jacques Désiré *Roland* FROMET de ROSNAY, *fs* Louis Jacques Ignace *Roland* FROMET de ROSNAY et Marie Louise Christiane MAYER.**Employé de la sucrerie de Constance. Immatriculé.**

° 09 IX 1964 (00h20), d° 10 IX 1964 Curepipe.

x 30 XII 1996 Valéria Nikolaevna TCHYORNAYA⁷³², *fa* ...

Dont:

Treizième génération

XII.1 Émilie FROMET de ROSNAY, *fa* Louis Jacques Désiré *Roland* FROMET de ROSNAY et Valéria Nikolaevna TCHYORNAYA.

° 31 III 1997.

⁷³² Valéria Nikolaevna TCHYORNAYA, ° 02 VII 1967 URSS.

D'Elijah MAYER et Alice MAYER à Louise *Martine* FROMET de ROSNAY

Sixième génération

VI Elijah MAYER, *fs* John MARE et Martha N...
et Alice MAYER, *fa* N. MAYER et Mary N....

Septième génération

VII Edward MAYER. Branche B.
et Charlotte Eugénie Mathilde de CHAZAL.

Huitième génération: VII.9 = VIII

VIII Henry Oswald MAYER. *Sub-branche* BE.
et Marie Claire Élise CHEVREAU de MONTLÉHU.

Neuvième génération: VIII.3= IX

IX Abel Oswald *Rivaltz* MAYER. *Sub-branche* BEC.
et Marie Thérèse Marceline *Marcelle* LE MAIRE.

Dixième génération: IX.1=X

X Marie Élixa Zoë *Gladys* MAYER. *Sub-branche* BEC A.
et Louis Marcel FROMET de ROSNAY.

Onzième génération: X.3 = XI

XI Louis Jacques Ignace *Roland* FROMET de ROSNAY. *Sub-branche* BDC AC.
et Marie Louise Christiane MAYER.

Douzième génération: XI.2=XII

XII Marie Louise *Martine* FROMET de ROSNAY. *Sub-branche* BEC ACB.
et Didier MAYER, *fs* Denis MAYER et Hilda KOENIG.

Treizième génération: XII.1=XIII

XIII Astrid MAYER.

° 15 VI 1990.

Treizième génération: XII.2=XIII

XII.2 Valentine MAYER.

° 25 X 1996.

BEC ACB

Douzième génération

Marie Louise *Martine* FROMET de ROSNAY et Didier MAYER

XII Marie Louise *Martine* FROMET de ROSNAY, *fa* Louis Jacques Ignace *Roland* FROMET de ROSNAY et Marie Louise Christiane MAYER.

Originnaire de l'île Maurice où sa famille bourguignonne y est installée depuis plus de 200 ans. A son retour en métropole en 2003 Martine a ramené dans ses valises l'essentiel des saveurs créoles. Installée à Orthez après une approche clientèle sur un petit marché de village basque (Ustaritz) elle fait connaître la cuisine mauricienne tout en privilégiant le commerce équitable en faveur des artisans ingénieux de son île natale. Aujourd'hui, restauratrice en Béarn elle assure également une forme de service traiteur extérieur et se déplace dans tout l'hexagone pour faire connaître ses produits. C'est à Dijon, à l'occasion d'une foire Gastronomique qu'elle a rencontré Monique Saléra d'où sa participation ce jour à Chenonceau. Bien des mets, épices et autres rhums arrangés sont à découvrir dans son curieux restaurant qui mérite une petite visite.

Chère Martine, c'est avec grand plaisir que vous êtes ce jour élevée au rang d'OFFICIER de BOUCHE dans notre Confrérie de la MARMITE d'OR⁷³³.



Photo de la cérémonie d'intronisation de Martine FROMET de ROSNAY-MAYER

° 21 XII 1966 (21h20).

x 15 XII 1998 Didier MAYER, *fs* Denis MAYER et Hilda KOENIG.

Dont:

Treizième génération
Descendance MAYER

XII.1 Astrid MAYER, *fa* Didier MAYER et Marie Louise *Martine* FROMET de ROSNAY.

° 15 VI 1990.

XII.2 Valentine MAYER, *fa* Didier MAYER et Marie Louise *Martine* FROMET de ROSNAY.

° 25 X 1996.

⁷³³ Parrainage de Martine FROMET de ROSNAY: « Dame Martine FROMET de ROSNAY - MAYER. Parrainage spécial de Monique SALÉRA la Dame d'Aquitaine. Grand Bailli de Bourgogne. Communiqué par Jean Pierre de CHAZAL.

D' *Elijah* MAYER et Alice MAYER à Marie Anne Pascale FROMET de ROSNAY

Sixième génération

VI *Elijah* MAYER, *fs* John MARE et Martha N...
et Alice MAYER, *fa* N. MAYER et Mary N....

Septième génération

VII Edward MAYER. Branche B.
et Charlotte Eugénie Mathilde de CHAZAL.

Huitième génération: VII.9 = VIII

VIII Henry Oswald MAYER. *Sub-branche* BE.
et Marie Claire Élise CHEVREAU de MONTLÉHU.

Neuvième génération: VIII.3= IX

IX Abel Oswald *Rivaltz* MAYER. *Sub-branche* BEC.
et Marie Thérèse Marceline *Marcelle* LE MAIRE.

Dixième génération: IX.1=X

X Marie Élixa Zoë *Gladys* MAYER. *Sub-branche* BEC A.
et Louis Marcel FROMET de ROSNAY.

Onzième génération: X.3 = XI

XI Louis Jacques Ignace *Roland* FROMET de ROSNAY. *Sub-branche* BDC AC.
et Marie Louise Christiane MAYER.

Douzième génération: XI.3=XII

XII Marie Anne *Pascale* FROMET de ROSNAY. *Sub-branche* BEC ACC.
et Yannick DESJARDINS.

Treizième génération: XII.1= XIII

XIII Yannick DESJARDINS.

° 18 VIII 1998.

Douzième génération: XI.3=XII

XII Marie Anne *Pascale* FROMET de ROSNAY. *Sub-branche* BEC ACC.
et Marie Marc Gérard Bernard MONTOCCHIO.

Treizième génération: XII.2= XIII

XIII Leticia MONTOCCHIO.

° 11 II 2008

BEC ACC

Douzième génération

(i) Marie Anne *Pascale* FROMET de ROSNAY et Yannick DESJARDINS(ii) Marie Anne *Pascale* FROMET de ROSNAY et Marie Marc Gérard Bernard MONTOCCHIO**XII Marie Anne *Pascale* FROMET de ROSNAY, *fa* Louis Jacques Ignace *Roland* FROMET de ROSNAY et Marie Louise Christiane MAYER.**

° 12 VI 1968.

x/1 17 IV 1996 Yannick **DESJARDINS**⁷³⁴, *fs* Louis Joseph Christian **DESJARDINS**⁷³⁵ et Noëlle **SAUZIER**.✕ *ca* 2002x/2 *ca* 2005?, Marie Marc Gérard Bernard **MONTOCCHIO**⁷³⁶, *fs* Félix Francis Gaston **MONTOCCHIO**⁷³⁷ et Josée Claude **DELAFAÏE**.

Enfants:

Treizième génération

Descendance DESJARDINS

XII.1 Yannick DESJARDINS, *fs* Yannick DESJARDINS et Marie Anne *Pascale* FROMET de ROSNAY.

° 18 VIII 1998.

Descendance MONTOCCHIO

XII.2 Leticia MONTOCCHIO, *fa* Bernard MONTOCCHIO et Marie Anne *Pascale* FROMET de ROSNAY.

° 11 II 2008.

⁷³⁴ Yannick **DESJARDINS**. Domicilié (2000) de Peyrebère, Morcellement *Swan*. Importateur de vins par sa compagnie *Spike International Warehouse*. Fit l'objet de poursuite par les Douanes mauriciennes. Cf. (i) Le DÉFI Plus, 19-25 II 2000. (ii) Le MAURICIEN, samedi 26 II 2000. Fraude à la douane. (iii) *WEEK END*, 27 II 2000. Importation frauduleuse de spiritueux.

Cf. Histoire généalogique de la famille DESJARDINS

⁷³⁵ Louis Joseph Christian *Malus* **DESJARDINS, *fs* Joseph Louis *Maxime* DESJARDINS et Marie Antoinette *Lydie* TYACK.** ° 16 X 1935 Curepipe-Road. ✕ 23 II 2002 Durban. x 10 I 1961 Noëlle *Nono* **SAUZIER, *fa* Marie Épaminondas Joseph *France* SAUZIER et Jeanne Marie Alix DUPONT.**

⁷³⁶ Marie Marc Gérard Bernard **MONTOCCHIO Marie Gérard Jacques *Bernard* MONTOCCHIO, *fs* Félix Francis Gaston MONTOCCHIO et Josée Claude *DELAFAÏE*.** Chef d'usine à Ferney Spinning Mills. ° 13 V 1957. x/1 10 I 1986 Isabelle *d'HOTMAN de VILLIERS *fa* Joseph René Marc d'HOTMAN de VILLIERS et Marie Monique (PHILIBERT) de RAVEL de L'ARGENTIÈRE.* ✕ *ca* 2000/2001.

⁷³⁷ Félix Francis Gaston **MONTOCCHIO, *fs* Marie Joseph *Gaston* MONTOCCHIO et Marie Émilie Marcelle HAREL,** ° 08 VIII 1928, 25 IV 1955, Josée Claude **DELAFAÏE, *fa* Louis André Philippe *DELAFAÏE* et Alice GIRAUD.**

Cf. Patrick HAREL: « Histoire généalogique de la famille HAREL » .

D' *Elijah* MAYER et Alice MAYER à Louis France Christian FROMET de ROSNAY

Sixième génération

VI *Elijah* MAYER, *fs* John MARE et Martha N...
et Alice MAYER, *fa* N. MAYER et Mary N....

Septième génération

VII Edward MAYER. Branche B.
et Charlotte Eugénie Mathilde de CHAZAL.

Huitième génération: VII.9 = VIII

VIII Henry Oswald MAYER. *Sub-branche* BE.
et Marie Claire Élise CHEVREAU de MONTLÉHU.

Neuvième génération: VIII.3= IX

IX Abel Oswald *Rivaltz* MAYER. *Sub-branche* BEC.
et Marie Thérèse Marceline *Marcelle* LE MAIRE.

Dixième génération: IX.1=X

X Marie Élixa Zoë *Gladys* MAYER. *Sub-branche* BEC A.
et Louis Marcel FROMET de ROSNAY.

Onzième génération: X.4 = XI

XI Louis France *Christian* FROMET de ROSNAY. *Sub-branche* BDC AD.
et Marie Éda de FLEURIOT de La COLINIÈRE.

Douzième génération: XI.1= XII

XII Marie Noëlle *Catherine* FROMET de ROSNAY. Postérité inconnue
et N. DITTMER.

Douzième génération: XI.2= XII

XII Marie *Danièle* FROMET de ROSNAY. Postérité inconnue.
° 27 V 1969 Le Réduit.

Douzième génération: XI.3= XII

XII Marie Françoise *Isabelle* FROMET de ROSNAY. Postérité inconnue.
° 17 VII 1972 Le Réduit.

Douzième génération: XI.1= XII

XII Louis Édouard *Christian* FROMET de ROSNAY. Postérité inconnue
° 27 IX 1974 Le Réduit.

BEC AD

Onzième génération

Louis France *Christian* FROMET de ROSNAY et Marie Éda de FLEURIOT de La COLINIÈRE

XI Louis France *Christian* FROMET de ROSNAY, *fs* Louis Marcel FROMET de ROSNAY et Marie Élixa Zoë *Gladys* MAYER.

Employé de la sucrerie *Alma*. Immatriculé.

° 09 I 1940 *Deux-Bras*, d° Grand-Port.

x 29 I 1965 Curepipe, Marie Éda **FLEURIOT de La COLINIÈRE**⁷³⁸, *fa* Louis Frédéric **FLEURIOT de La COLINIÈRE**⁷³⁹,
et Marie Félicie Suzanne **CHAUVEAU**. Témoins: France de FLEURIOT de La COLINIÈRE, chef de cultures à *Ébène*,
Marcel FROMET de ROSNAY.

Enfants:

Douzième génération FROMET de ROSNAY

XI.1 Marie Noëlle *Catherine* FROMET de ROSNAY, *fa* Louis France *Christian* FROMET de ROSNAY et Marie Éda FLEURIOT de La COLINIÈRE.

° 26 XII 1965 (18h30) Cité MOUTIA, d° 12 I 1966 Curepipe.

x ... N. DITTMER, *fs*...

XI.2 Marie *Danièle* FROMET de ROSNAY, *fa* Louis France *Christian* FROMET de ROSNAY et Marie Éda FLEURIOT de La COLINIÈRE.

° 27 V 1969 (15h50) Clinique Mauricienne, Le Réduit, d° 13 VI 1969 Moka (Reg f°285).

XI.3 Marie Françoise *Isabelle* FROMET de ROSNAY, *fa* Louis France *Christian* FROMET de ROSNAY et Marie Éda FLEURIOT de La COLINIÈRE.

° 17 VII 1972 (15h50) Clinique Mauricienne, Le Réduit, d° 09 VIII 1972 Moka (Reg 3 f°40).

XI.4 Louis Édouard *Christian* FROMET de ROSNAY, *fs* Louis France *Christian* FROMET de ROSNAY et Marie Éda FLEURIOT de La COLINIÈRE.

Domicilié à Savannah (2014).

° 27 IX 1974 Clinique Mauricienne, Le Réduit.

⁷³⁸ Marie Éda **FLEURIOT de La COLINIÈRE**, ° 19 VIII 1939 Le Vallon, quartier du Grand Port.

⁷³⁹ Louis Frédéric **FLEURIOT de La COLINIÈRE**, *fs* Alexandre Frédéric **FLEURIOT** et Marie Estelle **POUPINEL de VALENCÉ**. ° 02 IV 1899,b (1 mois) 21 V 1899 St-Pierre-ès-Liens. Parrain: Louis Jules **POUPINEL de VALENCÉ**; marraine: Ida **BOURGAULT du COUDRAY**. ✱ 16 X 1975, i✱ cimetière de St-Pierre. xr 02 VII 1923 St-Léon, Marie Félicie Suzanne **CHAUVEAU**, *fa* Édouard Émile **CHAUVEAU** et Marie Félicie **LAGESSE**. Témoins: Georges **LANGLOIS**, René **CHAUVEAU**, M. de **FLEURIOT**, P. de **FLEURIOT**, ...xc 02 VII 1923 Quartier-Militaire.

Cf. Patrick HAREL: « Histoire généalogique de la famille FLEURIOT de La COLINIÈRE ».

D'Elijah MAYER et Alice MAYER à Joseph Antoine Philip MAYER

Sixième génération

VI Elijah MAYER, fs John MARE et Martha N...
et Alice MAYER, fa N. MAYER et Mary N....

Septième génération

VII Edward MAYER. Branche B.
et Charlotte Eugénie Mathilde de CHAZAL.

Huitième génération: VII.9 = VIII

VIII Henry Oswald MAYER. Sub-branche BE.
et Marie Claire Élise CHEVREAU de MONTLÉHU.

Neuvième génération: VIII.3= IX

IX Abel Oswald Rivaltz MAYER. Sub-branche BEC.
et Marie Thérèse Marceline *Marcelle* LE MAIRE.

Dixième génération: IX.1=X

X Marie Élixa Zoë Gladys MAYER. Sub-branche BEC A.
et Louis Marcel FROMET de ROSNAY.

Dixième génération: IX.2=X

X Joseph Antoine Philip MAYER. Sub-branche BEC B.
et Marie Louise Maud PRUD'HOMME du HANCOURT.

Onzième génération: X.1=XI

XI Marie Louise Christiane MAYER. Sub-branche BEC BA.
et Louis Jacques Ignace Roland FROMET de ROSNAY.

Onzième génération: X.2=XI

XI Joseph Antoine Philip MAYER. Sub-branche BEC BB.

et:

(1) Roselyne de ROBILLARD.

✕ ca 1973.

(2) Marie *Josiane* LENFERNA de La MOTTE.

Onzième génération: X.3=XI

XI Marie Louise Katheleen *Katia* MAYER. Sub-branche BEC BC.
et André de CHASTEAUNEUF.

(Voir leur postérité détaillée chez André de CHASTEAUNEUF).

Onzième génération: X.4=XI

XI Joseph Antoine Patrick MAYER. Sub-branche BDC BD.
et Odile de CORIOLIS.

BEC B

Dixième génération

Joseph Antoine Philip MAYER et Marie Louise Maud PRUD'HOMME du HANCOURT

X Joseph Antoine *Philip* MAYER, fs Abel Oswald Rivaltz MAYER et Marie Thérèse Marceline *Marcelle* LE MAIRE.
d° 11 VII 1913 Plaines-Wilhems.

✕ 24 VI 2005.

x 18 VIII 1841 (fiançailles 26 II 1940) Grand-Port, Marie Louise Maud PRUD'HOMME du HANCOURT⁷⁴⁰, fa Louis Frédéric Aristide PRUD'HOMME du HANCOURT⁷⁴¹ et Marie Louise MAINGARD.

Dont:

Onzième génération

X.1 Marie Louise Christiane MAYER, fa Joseph Antoine *Philip* MAYER et Marie Louise Maud PRUD'HOMME du HANCOURT.

Suit en BEC BA.XI

° 11 II 1942 Rose-Hill.

x 23 II 1963 Grand-Port, Rose-Belle, Louis Jacques Ignace Roland FROMET de ROSNAY, fs Louis Marcel FROMET de ROSNAY
et Marie Élixa Zoë Gladys MAYER.

X.2 Joseph Antoine Philip MAYER, fs Joseph Antoine *Philip* MAYER et Marie Louise Maud PRUD'HOMME du HANCOURT.

Suit en BEC BB.XI.

° 11 VII 1943 Rose-Hill.

x/1 29 I 1967 Roselyne de ROBILLARD, fa Louis Joseph Roland de ROBILLARD et Marie-Claude DOGER de SPÉVILLE.

✕ ca 1973.

x/2 11 VII 1974, Marie *Josiane* LENFERNA, fa Georges LENFERNA de La MOTTE et Jeanne d'ABBADIE.

X.3 Marie Louise Katheleen *Katia* MAYER, fa Joseph Antoine *Philip* MAYER et Marie Louise Maud PRUD'HOMME du HANCOURT.

Suit en BEC BC.XI -Voir leur postérité détaillée chez André de CHASTEAUNEUF.

° 06 I 1950.

x 12 II 1970 Curepipe, André de CHASTEAUNEUF, fs André de CHASTEAUNEUF et Marie Simone MAYER.

(Voir leur postérité détaillée chez André de CHASTEAUNEUF).

X.4 Joseph Antoine Patrick MAYER, fs Joseph Antoine *Philip* MAYER et Marie Louise Maud PRUD'HOMME du HANCOURT.

Suit en BEC BD.XI.

° 21 XI 1951.

x 01 VI 1974 Odile de CORIOLIS, fa Marc de CORIOLIS et Marie Geneviève TENNANT.

⁷⁴⁰ Marie Louise Maud PRUD'HOMME du HANCOURT, ° 11 VII 1913 Plaines-Wilhems, ✕ (91 ans) 25 VI 2005.

⁷⁴¹ Louis Frédéric Aristide PRUD'HOMME du HANCOURT, fs Louis Charles Frédéric PRUD'HOMME du HANCOURT et Louise Clothilde Marie CADET de FONTENAY. Clerc principal de l'*Albion Docks Company*. ° 07 VII 1887, b .. VIII 1887 Cathédrale St-Louis. ✕ xc 25 VIII 1916 Curepipe, Plaines-Wilhems (Reg 1 f°42), Marie Louise MAINGARD, fa Louis Joseph Hubert MAINGARD et Eugénie Louise LATAPIE. xr 26 IV 1916 Ste-Thérèse. Témoins: Ernest ANTELME, Alfred PRUD'HOMME du HANCOURT, Hubert MAINGARD fils, Raoul HARDY.

D' *Elijah* MAYER et Alice MAYER à Marie Louise Christiane MAYER

Sixième génération

VI *Elijah* MAYER, *fs* John MARE et Martha N...
et Alice MAYER, *fa* N. MAYER et Mary N....

Septième génération

VII Edward MAYER. Branche B.
et Charlotte Eugénie Mathilde de CHAZAL

Huitième génération: VII.9 = VIII

VIII Henry Oswald MAYER. *Sub-branche* BE.
et Marie Claire Élise CHEVREAU de MONTLÉHU.

Neuvième génération: VIII.3= IX

IX Abel Oswald *Rivaltz* MAYER. *Sub-branche* BEC.
et Marie Thérèse Marceline *Marcelle* LE MAIRE.

Dixième génération: IX.2=X

X Joseph Antoine Philip MAYER. *Sub-branche* BEC B.
et Marie Louise Maud PRUD'HOMME du HANCOURT.

Onzième génération: X.1=XI

XI Marie Louise Christiane MAYER. *Sub-branche* BEC BA.
et Louis Jacques Ignace Roland FROMET de ROSNAY.

BEC BA

Onzième génération

Marie Louise Christiane MAYER et Louis Jacques Ignace Roland FROMET de ROSNAY

XI Marie Louise Christiane MAYER, fa Joseph Antoine Philip MAYER et Marie Louise Maud PRUD'HOMME du HANCOURT.

° 11 II 1942 Rose-Hill.

x 23 II 1963 Grand-Port, Rose-Belle, Louis Jacques Ignace Roland **FROMET de ROSNAY**⁷⁴², *fs* Louis Marcel **FROMET de ROSNAY** et Marie Elisa Zoë *Gladys* **MAYER**. Témoins: Joseph Rivalz Maxime MAYER, employé aux champs à Bel-Ombre, Joseph Antoine Philip MAYER, de la sucrerie de Deux-Bras, Louis France Christian FROMET de ROSNAY, chef des cultures à Verdun, Paul Guy REGNARD, caissier, Maurice Alexis Philippe LECLÉZIO, chimiste de la sucrerie de Mon-Désert, Louis Frédéric Roger PRUD'HOMME du HANCOURT.*Leur postérité, déjà détaillée plus haut est brièvement rappelée ici*

Douzième génération

Descendance FROMET de ROSNAY

XI.1 Louis Jacques Désiré *Roland* **FROMET de ROSNAY, fs** Louis Jacques Ignace *Roland* **FROMET de ROSNAY** et Marie Louise Christiane **MAYER**.

° 09 IX 1964 (00h20), d° 10 IX 1964 Curepipe.

x 30 XII 1996 Valéria Nikolaevna **TCHYORNAYA, fa** ...**XI.2** Marie Louise *Martine* **FROMET de ROSNAY, fa** Louis Jacques Ignace *Roland* **FROMET de ROSNAY** et Marie Louise Christiane **MAYER**.

° 21 XII 1966 (21h20).

x 15 XII 1998 Didier **MAYER, fs** Denis **MAYER** et Hilda **KOENIG**.**XI.3** Marie Anne *Pascale* **FROMET de ROSNAY, fa** Louis Jacques Ignace *Roland* **FROMET de ROSNAY** et Marie Louise Christiane **MAYER**.

° 12 VI 1968.

x/1 17 IV 1996 Yannick **DESJARDINS, fs** Louis Joseph Christian **DESJARDINS** et Noëlle **SAUZIER**.✕ *ca* 2002x/2 *ca* 2005? Marie Marc Gérard Bernard **MONTOCCHIO, fs** Félix Francis Gaston **MONTOCCHIO** et Josée Claude **DELAFAYE**.⁷⁴²Louis Jacques Ignace *Roland* **FROMET de ROSNAY**. Employé aux champs de la sucrerie de Bassin (1963). En charge de celle de La Retraite (1991), annexe de la sucrerie de Constance. Immatriculé au Consulat de France. ° 24 VIII 1938 Curepipe.

D'Elijah MAYER et Alice MAYER à Joseph Antoine Philip MAYER

Sixième génération

VI Elijah MAYER, fs John MARE et Martha N...
et Alice MAYER, fa N. MAYER et Mary N....

Septième génération

VII Edward MAYER. Branche B.
et Charlotte Eugénie Mathilde de CHAZAL.

Huitième génération: VII.9 = VIII

VIII Henry Oswald MAYER. Sub-branche BE.
et Marie Claire Élise CHEVREAU de MONTLÉHU.

Neuvième génération: VIII.3= IX

IX Abel Oswald Rivaltz MAYER. Sub-branche BEC.
et Marie Thérèse Marceline *Marcelle* LE MAIRE.

Dixième génération: IX.2=X

X Joseph Antoine Philip MAYER. Sub-branche BEC B.
et Marie Louise Maud PRUD'HOMME du HANCOURT.

Onzième génération: X.2=XI

XI Joseph Antoine Philip MAYER. Sub-branche BEC BB.
et Roselyne de ROBILLARD.

Douzième génération: XI.1 = XII

XII Joseph Antoine Philip MAYER. Sub-branche BEC BBA.

et Odile Marie *Vanessa* DROUIN.

Leur postérité ne nous est pas connue.

Onzième génération: X.2 = XI

XI Joseph Antoine Philip MAYER. Sub-branche BEC BB.
et Marie *Josiane* LENFERNA de La MOTTE.

Douzième génération: XI.2 = XII

XII Marie Élizabéth *Diane* MAYER. Sub-branche BEC BBB.

et Christophe DESMARAIS.

Douzième génération: XI.3 = XII

XII Marie *Caroline* MAYER. Sub-branche BEC BBC.

et Jean Évenor *Damien* MAMET.

Douzième génération: XI.4 = XII

XII Boris Frédéric MAYER.

° 17 I 1991.

BDC BB

Onzième génération

(i) Joseph Antoine Philip MAYER et Roselyne de ROBILLARD

(ii) Joseph Antoine Philip MAYER et Josiane LENFERNA de La MOTTE

XI Joseph Antoine Philip MAYER, fs Joseph Antoine Philip MAYER et Marie Louise Maud PRUD'HOMME du HANCOURT.

° 11 VII 1943 Rose-Hill.

x/1 27 I 1967 Roselyne de ROBILLARD⁷⁴³, fa Louis Joseph Roland de ROBILLARD et Marie-Claude DOGER de SPÉVILLE.

✕ ca 1973.

x/2 11 VII 1974, Marie Josiane LENFERNA⁷⁴⁴, fa Georges LENFERNA de La MOTTE⁷⁴⁵ et Jeanne d'ABBADIE.

Postérité:

Douzième génération

Joseph Antoine Philip MAYER et Roselyne de ROBILLARD

XI.1 Joseph Antoine Philip MAYER, fa Joseph Antoine Philippe MAYER et Roselyne de ROBILLARD

Domicilié du Moulin Cassé, Grand Baie.

° 27 V 1968.

x ... Odile Marie *Vanessa* DROUIN⁷⁴⁶, fa Maurice Gaëtan DROUIN⁷⁴⁷ et Josiane DESVAUX de MARIGNY.

Leur postérité ne nous est pas connue.

Douzième génération

Joseph Antoine Philip MAYER et Marie Josiane LENFERNA de La MOTTE

XI.2 Marie Élizabéth Diane MAYER, fa Joseph Antoine Philippe MAYER et Josiane LENFERNA de La MOTTE.

Suit en BEC BBB.XII.

° 24 X 1976.

x 05 VI 2006 Mahébourg, Christophe DESMARAIS, fs Cyril DESMARAIS et Marie Hélène COUVE.

⁷⁴³ Roselyne de ROBILLARD. ° ... Remariée à Pierre FORGET qui périt assassiné en Afrique du Sud vers 1995. Remariée en 3èmes nocces à Roland du TRÉVOU de KERSAUZON, fs André du TRÉVOU de KERSAUZON et Simone de VILLAINÉ.

⁷⁴⁴ Marie Josiane LENFERNA, ° 18 VIII 1951.

⁷⁴⁵ Georges LENFERNA de La MOTTE, fs Alfred Louis Marie Paul LENFERNA de La MOTTE et Marie Isabelle GOUREL de SAINT-PERN.

⁷⁴⁶ Odile Marie Vanessa DROUIN, ° 29 X 1971.

⁷⁴⁷ Maurice Gaëtan DROUIN, fs Léon Maxime DROUIN et Julie Émilie BOUIC. ° 18 IV 1929 Curepipe. ✕ 29 VIII 1996 Curepipe, i✕ cimetière de St-Jean. xc 08 IV 1963 Plaines-Wilhems, Josiane DESVAUX de MARIGNY (° 23 XII 1937 Beau-Bassin), fa Raymond DESVAUX de MARIGNY et Simone BROUSSE de LABORDE.

Cf. « Généalogie de la Famille DROUIN ».

XI.3 Marie *Caroline* **MAYER**, *fa* Joseph Antoine Philippe **MAYER** et Josiane **LENFERNA de La MOTTE**.

Suit en BEC BBC.XII.

° 09 II 1979 Curepipe

x 28 II 2003⁷⁴⁸, Jean Évenor *Damien* **MAMET**, *fs* Jean **MAMET** et Marie Lise **DAYOT**.

XI.4 Boris Frédéric **MAYER**, *fa* Joseph Antoine Philippe **MAYER** et Josiane **LENFERNA de La MOTTE**.

° 17 I 1991.

⁷⁴⁸ Source: Alain MATHIEU.

D'*Elijah* MAYER et Alice MAYER à Marie Élizabeth Diane MAYER

Sixième génération

VI *Elijah* MAYER, *fs* John MARE et Martha N...
et Alice MAYER, *fa* N. MAYER et Mary N....

Septième génération

VII Edward MAYER. Branche B.
et Charlotte Eugénie Mathilde de CHAZAL

Huitième génération: VII.9 = VIII

VIII Henry Oswald MAYER. *Sub-branche* BE.
et Marie Claire Élise CHEVREAU de MONTLÉHU.

Neuvième génération: VIII.3= IX

IX Abel Oswald *Rivaltz* MAYER. *Sub-branche* BEC.
et Marie Thérèse Marceline *Marcelle* LE MAIRE.

Dixième génération: IX.2=X

X Joseph Antoine Philip MAYER. *Sub-branche* BEC B.
et Marie Louise Maud PRUD'HOMME du HANCOURT.

Onzième génération: X.2=XI

XI Joseph Antoine Philip MAYER. *Sub-branche* BEC BB.
et Marie *Josiane* LENFERNA de La MOTTE.

Douzième génération: XI.2 = XII

XII Marie Élizabeth *Diane* MAYER. *Sub-branche* BEC BBB.
et Christophe DESMARAIS.

Treizième génération: XII.1 = XIII

XIII N. DESMARAIS..

° ...

BEC BBB

Douzième génération

Marie Élizabeth Dianep MAYER et Christophe DESMARAIS

XII Marie Élizabeth *Diane* MAYER, *fa* Joseph Antoine Philippe MAYER et Josiane LENFERNA de La MOTTE.

Réside à Pointe-d'Esny (en 2007).

° 24 X 1976.

x 05 VI 2006 Mahébourg, Christophe **DESMARAIS**⁷⁴⁹, *fs* Cyril **DESMARAIS**⁷⁵⁰ et Marie Hélène **COUVE**.

Dont:

Treizième génération

Descendance DESMARAIS

XII.1 N. DESMARAIS, *fs/fa* Christophe DESMARAIS et Marie Élizabeth Diane MAYER.

° ...

⁷⁴⁹ Christophe **DESMARAIS**, *fs* Cyril **DESMARAIS** et Marie Hélène **COUVE**. ° 01 X 1977.

⁷⁵⁰ Cyril **DESMARAIS**, *fa* Roland **DESMARAIS** et Marie Caroline Josèphe Simone **MAUREL**. ° 25 III 1952 Curepipe. xr 08 IV 1975 St-François-d'Assise, Marie Hélène **COUVE**, *fa* André **COUVE** et Maryse **LALOUETTE**.

Cf. Patrick HAREL : « Histoire généalogique de la Famille DESMARAIS ».

D'Elijah MAYER et Alice MAYER à Joseph Antoine Philip MAYER

Sixième génération

VI Elijah MAYER, *fs* John MARE et Martha N...
et Alice MAYER, *fa* N. MAYER et Mary N....

Septième génération

VII Edward MAYER. Branche B.
et Charlotte Eugénie Mathilde de CHAZAL.

Huitième génération: VII.9 = VIII

VIII Henry Oswald MAYER. *Sub-branche* BE.
et Marie Claire Élise CHEVREAU de MONTLÉHU.

Neuvième génération: VIII.3= IX

IX Abel Oswald *Rivaltz* MAYER. *Sub-branche* BEC.
et Marie Thérèse Marceline *Marcelle* LE MAIRE.

Dixième génération: IX.2=X

X Joseph Antoine Philip MAYER. *Sub-branche* BEC B.
et Marie Louise Maud PRUD'HOMME du HANCOURT.

Onzième génération: X.2=XI

XI Joseph Antoine Philip MAYER. *Sub-branche* BEC BB.
et Marie *Josiane* LENFERNA de La MOTTE.

Douzième génération: XI.3 = XII

XII Marie *Caroline* MAYER. *Sub-branche* BEC BBC.
et Jean Évenor *Damien* MAMET.

Treizième génération: XII.1 = XIII

XIII N... MAMET, *fs/fa* Jean Évenor Damien MAMET et Marie Caroline MAYER.
° ...

BEC BBC

Douzième génération

Marie Caroline MAYER et Jean Évenor Désiré MAMET

XII Marie Caroline MAYER, fa Joseph Antoine Philip MAYER et Josiane LENFERNA de La MOTTE.**Domiciliée de Morcellement Bagatelle (2014).**

° 09 II 1979 Curepipe

x 28 II 2003⁷⁵¹, Jean Évenor *Damien* MAMET⁷⁵², *fs* Jean MAMET⁷⁵³ et Marie Lise DAYOT.

Dont:

Jean Évenor Damien MAMET



Treizième génération

Descendance MAMET

XII.1 N... MAMET, fs/fa Jean Évenor Damien MAMET et Marie Caroline MAYER.

° ...

⁷⁵¹ Remerciements à Alain MATHIEU.

⁷⁵² Jean Évenor *Damien* MAMET. Fit des études de comptabilité au California State University (1996-1999). Membre de l'Institute of Chartered Accountants in England & Wales (ICAEW). Commença sa carrière professionnelle chez ERNST & YOUNG (Londres) en 1999. Passa à BDO De CHAZAL du MÉE (Port-Louis) in 2003. S'employa chez PRICE WATERHOUSE COOPERS en 2006 comme Manager of Corporate Finance. Nommé *Managing Director* de CIM Property Fund Management Ltd (ROGERS Group) en 2009. ° 14 VIII 1977.

⁷⁵³ Jean MAMET, *fs* Joseph Gustave Jean MAMET et Renée **AVICE du BUISSON**. Expert comptable. Directeur de la firme ERNST & YOUNG qu'il quitta pour un poste à la Mauritius Commercial Bank. Philatériste spécialiste de la philatélie et de l'histoire de la philatélie de l'île Maurice. Ramena, pour le compte de la Mauritius Commercial Bank, et d'actionnaires divers, les POST OFFICE (1d et 2d) de l'île Maurice achetés à la Vente **KANAI** de Genève (1994). ° 15 IV 1943. x 23 IV 1971 Curepipe, Marie Lise **DAYOT** (° 21 VII 1949 Beau-Bassin), *fa* Henri *Rico* **DAYOT** et Viviane **GOURRÈGE**. Remerciements à Alain MATHIEU.

D'Elijah MAYER et Alice MAYER à André de CHASTEAUNEUF

Sixième génération

VI Elijah MAYER, fs John MARE et Martha N...
et Alice MAYER, fa N. MAYER et Mary N....

Septième génération

VII Edward MAYER. Branche B.
et Charlotte Eugénie Mathilde de CHAZAL

Huitième génération: VII.9 = VIII

VIII Henry Oswald MAYER. Sub-branche BE.
et Marie Claire Élise CHEVREAU de MONTLÉHU.

Neuvième génération: VIII.3= IX

IX Abel Oswald Rivaltz MAYER. Sub-branche BEC.
et Marie Thérèse Marceline *Marcelle* LE MAIRE.

Dixième génération: IX.1=X

X Marie Élixa Zoë *Gladys* MAYER. Sub-branche BEC A.
et Louis Marcel FROMET de ROSNAY.

Dixième génération: IX.2=X

X Joseph Antoine Philip MAYER. Sub-branche BEC B.
et Marie Louise Maud PRUD'HOMME du HANCOURT.

Onzième génération: X.3=XI

XI Marie Louise Katheleen *Katia* MAYER. Sub-branche BEC BC.
et André de CHASTEAUNEUF.

(Voir leur postérité détaillée chez André de CHASTEAUNEUF).

Douzième génération: XI.1 = XII

XII Nicolas de CHASTEAUNEUF.
et Patricia ARNULPHY.

Douzième génération: XI.2 = XII

XII Éric de CHASTEAUNEUF.
et Valérie NOËL.

Douzième génération: XI.3 = XII

XII Stéphanie de CHASTEAUNEUF.
et Édouard HART de KEATING.

Douzième génération: XI.4 = XII.

XII Virginie de CHASTEAUNEUF.
et Will GOMES da COSTA.

BEC BC

Onzième génération

Marie Louise Katheleen *Katia* MAYER et André de CHASTEAUNEUF

XI Marie Louise Katheleen *Katia* MAYER, fa Joseph Antoine *Philip* MAYER et Marie Louise Maud PRUD'HOMME du HANCOURT.

° 06 I 1950.

x 12 II 1970 Curepipe, André de CHASTEAUNEUF⁷⁵⁴, fs André de CHASTEAUNEUF et Marie Simone MAYER.

Dont:

Leur postérité, déjà détaillée plus haut à André de CHASTEAUNEUF est brièvement rappelée ici

Douzième génération

Descendance de CHASTEAUNEUF

XI.1 Nicolas de CHASTEAUNEUF, fs André de CHASTEAUNEUF et Marie Louise Katheleen *Katia* MAYER.

° 06 IV 1971.

x ... 1994 Patricia ARNULPHY, fa Cyril ARNULPHY et Sonia FAYD'HERBE de MAUDAVE.

XI.2 Éric de CHASTEAUNEUF, fs André de CHASTEAUNEUF et Marie Louise Katheleen *Katia* MAYER.

° 12 VIII 1973 Curepipe.

x 04 VIII 2006 Yemen (Tamarin), Valérie NOËL, fa Robert NOËL et Martine LECLÉZIO.

Dont:

XI.3 Stéphanie de CHASTEAUNEUF, fa André de CHASTEAUNEUF et Marie Louise Kathleen *Katia* MAYER,

° 19 IV 1977 Curepipe.

x 29 X 1999 Curepipe, Édouard HART de KEATING, fs Percy James HART de KEATING et Louise Marie JUPPIN de FONDAUMIÈRE.

XI.4 Virginie de CHASTEAUNEUF, fs André de CHASTEAUNEUF et Marie Louise Katheleen *Katia* MAYER.

° 27 X 1978 Curepipe.

Relation⁷⁵⁵ avec Will GOMES da COSTA.

⁷⁵⁴ André de CHASTEAUNEUF, ° 10 V 1945. Jean MAMET, fs Joseph Gustave Jean MAMET et Renée AVICE du BUISSON. Expert comptable. Directeur de la firme ERNST & YOUNG qu'il quitta pour un poste à la Mauritius Commercial Bank. Philatéliste spécialiste de la philatélie et de l'histoire de la philatélie de l'île Maurice. Ramena, pour le compte de la Banque Commerciale, et d'actionnaires divers, les POST OFFICE (1d et 2d) de l'île Maurice achetés à la Vente KANAI de Genève (1994). ° 15 IV 1943. x 23 IV 1971 Curepipe, Marie Lise DAYOT (° 21 VII 1949 Beau-Bassin), fa Henri Rico DAYOT et Viviane GOURRÈGE. Remerciements à Alain MATHIEU.

⁷⁵⁵ Cf. Généalogie de CHASTEAUNEUF: <http://www.chasteauneuf.org.za/main-.htm>

D'Elijah MAYER et Alice MAYER à Joseph Antoine Patrick MAYER

Sixième génération

VI Elijah MAYER, fs John MARE et Martha N...
et Alice MAYER, fa N. MAYER et Mary N....

Septième génération

VII Edward MAYER. Branche B.
et Charlotte Eugénie Mathilde de CHAZAL.

Huitième génération: VII.9 = VIII

VIII Henry Oswald MAYER. Sub-branche BE.
et Marie Claire Élise CHEVREAU de MONTLÉHU.

Neuvième génération: VIII.3= IX

IX Abel Oswald Rivaltz MAYER. Sub-branche BEC.
et Marie Thérèse Marceline Marcelle LE MAIRE.

Dixième génération: IX.1=X

X Marie Élixa Zoë Gladys MAYER. Sub-branche BEC A.
et Louis Marcel FROMET de ROSNAY.

Dixième génération: IX.2=X

X Joseph Antoine Philip MAYER. Sub-branche BEC B.
et Marie Louise Maud PRUD'HOMME du HANCOURT.

Onzième génération: X.4=XI

XI Joseph Antoine Patrick MAYER. Sub-branche BDC BD.
et Odile de CORIOLIS.

Douzième génération: XI.1 = XII

XII Arnaud MAYER. Sub-branche BEC BDA
et Armelle MONTOCCHIO.

Douzième génération: XI.2 = XII

XII Jan MAYER. Sub-branche BEC BDB.
et Cécile Marie RAMET
Leur postérité ne nous est pas connue.

Douzième génération: XI.3 = XII

XII Julie MAYER. Alliance et postérité inconnues.
° 12 V 1986

BEC BD

Onzième génération

Joseph Antoine Patrick MAYER et Odile de CORIOLIS

X Joseph Antoine Patrick MAYER, fs Joseph Antoine Philip MAYER et Marie Louise Maud PRUD'HOMME du HANCOURT.

° 21 XI 1951.

x 01 VI 1974 Odile de CORIOLIS⁷⁵⁶, fa Marc de CORIOLIS⁷⁵⁷ et Marie Geneviève TENNANT.

Odile de CORIOLIS
Ex Facebook



Dont:

Douzième génération

XI.1 Arnaud MAYER, fs Joseph Antoine Patrick MAYER et Odile de CORIOLIS.

Suit en BDC BDA.XII

° 28 XI 1974.

x Armelle MONTOCCHIO, fa Jean MONTOCCHIO et Gemma DANIEL.

XI.2 Jan MAYER, fs Joseph Antoine Patrick MAYER et Odile de CORIOLIS.

° 27 I 1977.

x⁷⁵⁸ 12 VIII 2005, Cécile Marie RAMET⁷⁵⁹, fa Albéric Louis Georges RAMET⁷⁶⁰ et Sylvie BAX.

Leur postérité ne nous est pas connue

XI.3 Julie MAYER, fa Joseph Antoine Patrick MAYER et Odile de CORIOLIS.

° 12 IV 1986.

⁷⁵⁶ Odile de CORIOLIS. ° 16 II 1954.

⁷⁵⁷ Marc de CORIOLIS, fs Louis Charles de CORIOLIS et Marie Fanny Éliane BÉGA. ° 10 II 1924. ✕ 09 II 1995, i✕ cimetière Bigara, Curepipe. x 30 I 1952 Curepipe, Marie Geneviève TENNANT {° 14 III 1930}, fa Georges Jean TENNANT et Marie Marguerite Madeleine HART de KEATING.

Cf. Patrick HAREL « Histoire généalogique de la famille de CORIOLIS ».

⁷⁵⁸ Alain MATHIEU précise ce mariage.

⁷⁵⁹ Cécile Marie RAMET, ° 08 IV 1977.

⁷⁶⁰ Albéric Louis Georges RAMET, courtier juré et agent de change, fs Albéric RAMET et Germaine GUIBERT. ° ca 1924, ✕ ... x ... Sylvie BAX, fa Louis Lucien James BAX et Marie JAUFFRET.

Albéric RAMET, fs Joseph RAMET et Alice TEYSSANDIER de LAUBARÈDE, ° 22 II 1895, x 09 X 1922 Curepipe, Germaine GUIBERT fa Julius Hermant George GUIBERT et Marie Anne LUCAS.

D' *Elijah* MAYER et Alice MAYER à Arnaud MAYER

Sixième génération

VI *Elijah* MAYER, *fs* John MARE et Martha N...
et Alice MAYER, *fa* N. MAYER et Mary N....

Septième génération

VII Edward MAYER. Branche B.
et Charlotte Eugénie Mathilde de CHAZAL.

Huitième génération: VII.9 = VIII

VIII Henry Oswald MAYER. *Sub-branche* BE.
et Marie Claire Élise CHEVREAU de MONTLÉHU.

Neuvième génération: VIII.3= IX

IX Abel Oswald *Rivaltz* MAYER. *Sub-branche* BEC.
et Marie Thérèse Marceline *Marcelle* LE MAIRE.

Dixième génération: IX.1=X

X Marie Élixa Zoë *Gladys* MAYER. *Sub-branche* BEC A.
et Louis Marcel FROMET de ROSNAY.

Dixième génération: IX.2=X

X Joseph Antoine Philip MAYER. *Sub-branche* BEC B.
et Marie Louise Maud PRUD'HOMME du HANCOURT.

Onzième génération: X.4=XI

XI Joseph Antoine Patrick MAYER. *Sub-branche* BDC BD.
et Odile de CORIOLIS.

Douzième génération: XI.1 = XII

XII Arnaud MAYER. *Sub-branche* BEC BDA
et Armelle MONTOCCHIO.

Treizième génération: XII.1 =XIII

XIII Estelle MAYER.
° 23 XII 2001.

Treizième génération: XII.2 =XIII

XIII Alizée MAYER.
° 03 IV 2006.

BDC BDA

Douzième génération

Arnaud MAYER et Armelle MONTOCCHIO

XII Arnaud MAYER, fs Joseph Antoine Patrick MAYER et Odile de CORIOLIS.

° 28 XI 1974.

Promoteur immobilier Titulaire du Diplôme Universitaire de Technologie de Toulouse. S'employa dans la Distribution Alimentaire chez Food & Allied, et à l'Entreprise VAULBERT de CHANTILLY. Exporta des maquettes de bateaux en Australie. Se lance, début 2000, dans le BPO – externalisation de service aux entreprises. Directeur de Business Park de Grand'Baie.

° 28 XI 1974.

x Armelle "Virginie" MONTOCCHIO, *fa* Jean Paul MONTOCCHIO⁷⁶¹ et Irène "Gemma" DANIEL.

Dont:

Treizième génération

XII.1 Estelle MAYER, *fa* Arnaud MAYER et Armelle MONTOCCHIO.

° 23 XII 2001.

XII.2 Alizée MAYER, *fa* Arnaud MAYER et Armelle MONTOCCHIO.

° 03 IV 2006.

⁷⁶¹ Jean Paul MONTOCCHIO, *fs* Joseph Georges MONTOCCHIO et Marie Françoise Émilie Éva LENOIR. ° ... x ... Gemma DANIEL, *fa* Joseph Paul DANIEL et Marie Irène DESPLACES de SAINT-PHILIPPE. ✕.

Irène "Gemma" DANIEL, ° ... x/2 Jean Pierre LAGESSE (x/1 Christine PIAT DALAIS, ✕), *fs* Marie Joseph Maurice LAGESSE et Jeanne Marie Caroline Émilie Mimi LAGESSE.

Joseph Paul DANIEL, *fs* François Achille DANIEL, administrateur d'*Astroea* qui fit partie de cette phalange d'administrateurs des établissements de *The Mauritius Sugar Estates*. et Marie Aurélie Mauricia ROZAN. b 25 X 1903 Ste-Thérèse. xr 05 VII 1926 St-Thérèse, Marie Irène DESPLACES de SAINT-PHILIPPE, *fa* Jules Joseph DESPLACES et Marie Blanche BÉCHET. Témoins: Jules DESPLACES de SAINT-PHILIPPE, Raoul DUVAL, Pierre MOREL, Simon-Pierre LE VIEUX. Le chanoine MARTIN reçut le consentement des époux. Au lunch chez DESPLACES, en leur résidence *Val-Fleuri*, le Dr BOLTON porta le toast aux mariés.

D' *Elijah* MAYER et Alice MAYER à Marie Victoire Rita Daisy MAYER

Sixième génération

VI *Elijah* MAYER, *fs* John MARE et Martha N...
et Alice MAYER, *fa* N. MAYER et Mary N....

Septième génération

VII Edward MAYER. Branche B.
et Charlotte Eugénie Mathilde de CHAZAL

Huitième génération: VII.9 = VIII

VIII Henry Oswald MAYER. *Sub-branche* BE.
et Marie Claire Élise CHEVREAU de MONTLÉHU.

Neuvième génération: VIII.3= IX

IX Abel Oswald *Rivaltz* MAYER. *Sub-branche* BEC.
et Marie Thérèse Marceline *Marcelle* LE MAIRE.

Dixième génération: IX.4 = X

X Marie Victoire Rita *Daisy* MAYER *Sub-branche* BEC D.
et Francis Maxime Henri WIEHE.

Onzième génération: X.1 = XI

XI Anne Marie *Michèle* WIEHE. *Sub-branche* BEC DA.
et

(1) Joseph René *Gérard* MERVEN.

(2) Jean LAGESSE.

Onzième génération: X.2 = XI

XI Josée-Anne WIEHE. *Sub-branche* BEC DB.
et Jean Yves MAUREL.

Onzième génération: X.3 = XI

XI Marie Anne *Geneviève* WIEHE. *Sub-branche* BEC DC.
et Maurice Cyril *Robert* REGNARD.

Onzième génération: X.4 = XI

XI Henri WIEHE. *Sub-branche* BEC DD.
et Marie Marguerite Renée *Elizabeth* MAYER.

Onzième génération: X.5 = XI

XI Marie-Claude WIEHE. *Sub-branche* BEC DE.
et Raymond *Ray Peter* LAWSON, *fs* ...

Onzième génération: X.6 = XI

XI Jean-Marc WIEHE. *Sub-branche* BEC DF.XI.
et Michèle MOREL.

Onzième génération: X.7 = XI

XI Françoise WIEHE *Sub-branche* BEC DG.XI.
et Jean Marc LAGESSE.

BEC D

Dixième génération

Marie Victoire Rita *Daisy* MAYER et Francis Maxime Henri WIEHE

X Marie Victoire Rita *Daisy* **MAYER**, *fa* Abel Oswald *Rivaltz* **MAYER** et Marie Thérèse Marceline *Marcelle* **LE MAIRE**.

° 13 II 1918 établissement sucrier Britannia.

xr 09 II 1939 Notre-Dame-du-Refuge⁷⁶², New Grove, Francis Maxime Henri **WIEHE**⁷⁶³, *fs* Henri **WIEHE**⁷⁶⁴ et Louise Marie Hilda **REGNARD**. Témoins: Pierre WIEHE, Théodore REGNARD, Francis ROUILLARD, Maxime MAYER, Villiers FEUILHERADE, Harold MAYER.

Onzième génération

Postérité WIEHE

X.1 Anne Marie *Michèle* **WIEHE**, *fa* Francis Maxime *Henri* **WIEHE** et Victoire Rita *Daisy* **MAYER**.

Suit en BEC DA.XI.

° 31 I 1940.

x/1 26 X 1961, Joseph René *Gérard* **MERVEN**, *fs* Thomas Franz **MERVEN** et Renée *Thalie* **MARTIN**.

x/2 (veuve) 19 III 1974 Curepipe, Jean **LAGESSE**, *fs* Augustin Jules *Philippe* **LAGESSE** et Lucie Alice Marie *Raymonde* **PITOT**.

X.2 Josée-Anne **WIEHE**, *fa* Francis Maxime *Henri* **WIEHE** et Victoire Rita *Daisy* **MAYER**.

Suit en BEC DB.XI.

° 14 VII 1942 Curepipe

x 12 XI 1976 Curepipe, Jean Yves **MAUREL**, *fs* Marie Albert *France* **MAUREL** et Marie Thérèse *Maud* **JOLY**.

X.3 Marie Anne *Geneviève* **WIEHE**, *fa* Francis Maxime *Henri* **WIEHE** et Victoire Rita *Daisy* **MAYER**.

Suit en BEC DC.XI.

° 29 XII 1943.

x 07 IX 1965 Curepipe, Maurice Cyril *Robert* **REGNARD**, *fs* Louis Aristide Ypres *Marcel* **REGNARD** et Joséphe Mathilde *Myriam de* **CHAZAL**.

⁷⁶² Mgr Richard LEE, vicaire général, reçut le consentement des époux; le R. P. TANGUY, curé de la paroisse, prononça l'allocution d'usage; assistaient dans le chœur, le R. P. GANDY et les Abbés GIRAUD et LE CLÉZIO. Réception chez MAYER, établissement Deux-Bras où le lunch fut servi par VATEL. Georges PITOT porta le toast aux mariés; Joseph LANGLOIS but aux demoiselles. In Le CERNÉEN.

⁷⁶³ Francis Maxime Henri **WIEHE**. Habita la villa "Caprice" à St-Pierre, Quartier de Moka ° 27 VI 1911. d° 27 VI 1911 Moka. ✱ 12 IX 1989, j✱ cimetière Bigara.

⁷⁶⁴ Henri **WIEHE**, *fs* Henri du **COUDRAY WIEHE** et Louise Marie *Clémentine* Joséphine **DAYOT**. ° 08 X 1875. ✱ 20 VII 1947. xr 15 IV 1907 St-Pierre-ès-Liens, Louise Marie *Hilda* **REGNARD**, *fa* Clément Eugène *Jules* **REGNARD**, courtier juré (1921), et Caroline Lucie **JAUFFRET**. Témoins: C. WIEHE, L. REGNARD, A. WIEHE, G. REGNARD.

Cf. Patrick HAREL: « Histoire généalogique de la famille WIEHE ».

X.4 Henri **WIEHE**, *fa* Francis Maxime *Henri* **WIEHE** et Victoire Rita *Daisy* **MAYER**.

Suit en BEC DD.XI.

° 22 X 1945.

x 15 IV 1975 Curepipe, Marie Marguerite Renée *Élizabeth* **MAYER**, *fa* Michel Franky **MAYER** et Thérèse **GENÈVE**.

X.5 Marie-Claude **WIEHE**, *fa* Francis Maxime *Henri* **WIEHE** et Victoire Rita *Daisy* **MAYER**.

Suit en BEC DE.XI.

° 06 VII 1947.

x 27 II 1971 Raymond *Ray* Peter **LAWSON**, *fs* ...

X.6 Jean-Marc **WIEHE**, *fs* Francis Maxime *Henri* **WIEHE** et Victoire Rita *Daisy* **MAYER**.

Suit en BEC DF.XI.

° 01 V 1951 Curepipe.

x 11 XI 1975, Michèle **MOREL**, *fa* Marie Joseph Guy **MOREL** et Marie Françoise Thérèse **BOUIC**.

X.7 Françoise **WIEHE**, *fa* Francis Maxime *Henri* **WIEHE** et Victoire Rita *Daisy* **MAYER**.

Suit en BEC DG.XI.

° 10 XII 1952.

x 13 III 1977 Jean Marc **LAGESSE**, *fs* Augustin Jules *Philippe* **LAGESSE** et Lucie Alice Marie *Raymonde* **PITOT**.

D'Elijah MAYER et Alice MAYER à Anne Marie Michele WIEHE

Sixième génération

VI Elijah MAYER, fs John MARE et Martha N...
et Alice MAYER, fa N. MAYER et Mary N....

Septième génération

VII Edward MAYER. Branche B.
et Charlotte Eugénie Mathilde de CHAZAL.

Huitième génération: VII.9 = VIII

VIII Henry Oswald MAYER. Sub-branche BE.
et Marie Claire Élise CHEVREAU de MONTLÉHU.

Neuvième génération: VIII.3= IX

IX Abel Oswald Rivalentz MAYER. Sub-branche BEC.
et Marie Thérèse Marceline *Marcelle* LE MAIRE.

Dixième génération: IX.4 = X

X Marie Victoire Rita *Daisy* MAYER Sub-branche BEC D.
et Francis Maxime Henri WIEHE.

Onzième génération: X.1 = XI

XI Anne Marie *Michèle* WIEHE. Sub- branche BEC DA.
et

(i) Joseph René *Gérard* MERVEN.

(ii) Jean LAGESSE.

Douzième génération: XI.1 = XII

XII Anne Marie Nathalie MERVEN.
° 22 X 1962 île Maurice.

Douzième génération: XI.2 = XII

XII *Isabelle* Anne Marie MERVEN.
° 16 XI 1965 St-Denis, île de La Réunion.

Douzième génération: XI.3 = XII

XII Joseph Jean Laurent LAGESSE.
° 09 VI 1976.

BEC DA

Onzième génération

Anne Marie *Michèle* WIEHE et Joseph René *Gérard* MERVEN

XI Anne Marie *Michèle* WIEHE, fa Francis Maxime *Henri* WIEHE et Victoire Rita *Daisy* MAYER.

Travaille à l'administration du Lycée *La Bourdonnais*. Elle suit son époux, photographe à La Réunion vers 1964.

° 31 I 1940.

x/1 26 X 1961, Joseph René *Gérard* MERVEN⁷⁶⁵, fs Thomas Franz MERVEN⁷⁶⁶ et Renée *Thalie* MARTIN.

x/2 (veuve) 19 III 1974 Curepipe, Jean LAGESSE⁷⁶⁷, fs Augustin Jules *Philippe* LAGESSE⁷⁶⁸ et Lucie Alice Marie *Raymonde* PITOT.

Douzième génération

Descendance MERVEN

XI.1 Anne Marie Nathalie MERVEN, fa Joseph René *Gérard* MERVEN et Anne Marie *Michèle* WIEHE.

° 22 X 1962 île Maurice.

XI.2 *Isabelle* Anne Marie MERVEN, fa Joseph René *Gérard* MERVEN et Anne Marie *Michèle* WIEHE.

° 16 XI 1965 St-Denis, île de La Réunion.

Descendance LAGESSE

XI.3 Joseph Jean Laurent LAGESSE, fs Jean LAGESSE et Anne Marie *Michèle* WIEHE.

° 09 VI 1976.

⁷⁶⁵ Gérard MERVEN. Photographe. Établi à l'île de La Réunion. ° 19 IX 1937. ✕ 21 XII 1968. électrocuté (île de La Réunion).

⁷⁶⁶ Thomas Frantz MERVEN. Propriétaire d'une écurie de chevaux de course, fit courir pendant longtemps au Champ-de-Mars. ° 03 IV 1899 Curepipe, b 27 V 1899 Ste-Thérèse. Parrain: Dr TENNANT; marraine: E. ANTELME. x 23 IV 1923 Ste-Thérèse, Anne Marie Joseph René *Thalie* MARTIN, fa Antoine MARTIN et Gabrielle LAGESSE. Témoins: C. HARDY, R. LAGESSE, M. MARTIN, Gustave MARTIN,...

Cf. Patrick HAREL: « Histoire généalogique de la famille MERVEN ».

⁷⁶⁷ Jean LAGESSE, ° 18 V 1934. Remerciements à Alain MATHIEU.

⁷⁶⁸ Augustin Jules *Philippe* LAGESSE, ° 22 IV 1903, ✕ 27 VI 1964. x 22 VII 1933, Lucie Alice Marie *Raymonde* PITOT.

Augustin Jules *Philippe* LAGESSE, fs Augustin Jules LAGESSE et Marie Philomène Angèle *Anna* HARDY. Surnommé *Macao*. ° 22 IV 1903, b 23 VII 1903 St-Jean. ✕ 27 VI 1964, i✕ cimetière de St-Jean. xc 22 VII 1933 Curepipe, Plaines-Wilhems (Reg 1 1°110), Lucie Alice Marie *Raymonde* PITOT, fa Marie Joseph *Paul* PITOT et Yvonne PITOT. xr 24 VII 1933 Sacré-Coeur, Beau-Bassin. Le Chanoine FRÉSIA reçut le consentement des époux. Témoins: Gabriel PITOT, oncle de la mariée, Roger et Philippe PITOT, ses frères; André LAGESSE, Philippe SIMARD de PITRAY. Chants: Arthur MAURICE et le ténor GUILLOT. Musique: *Marche Nuptiale* de MENDELSSOHN, solo de violoncelle par France ALLEAUME. Réception intime à Summerfield. M. Guy de COMARMOND but avec éloquence et beaucoup de goût aux mariés.

Cf. Patrick HAREL: « Histoire généalogique de la famille LAGESSE ».

D' *Elijah* MAYER et Alice MAYER à Josée-Anne WIEHE

Sixième génération

VI *Elijah* MAYER, *fs* John MARE et Martha N...
et Alice MAYER, *fa* N. MAYER et Mary N....

Septième génération

VII Edward MAYER. Branche B.
et Charlotte Eugénie Mathilde de CHAZAL.

Huitième génération: VII.9 = VIII

VIII Henry Oswald MAYER. *Sub-branche* BE.
et Marie Claire Élise CHEVREAU de MONTLÉHU.

Neuvième génération: VIII.3= IX

IX Abel Oswald *Rivaltz* MAYER. *Sub-branche* BEC.
et Marie Thérèse Marceline *Marcelle* LE MAIRE.

Dixième génération: IX.4 = X

X Marie Victoire Rita *Daisy* MAYER *Sub-branche* BEC D.
et Francis Maxime Henri WIEHE.

Onzième génération: X.2 = XI

XI Josée-Anne WIEHE. *Sub-branche* BEC DB.
et Jean Yves MAUREL.

Douzième génération: XI.1 = XII

XII Sandrine MAUREL. *Sub-branche* BEC DBA..
et David FLORENS.

Douzième génération: XI.2 = XII

XII Paul France MAUREL.
° 03 IV 1980.

Douzième génération: XI.3 = XII

XI.3 David MAUREL.
° 24 IV 1982.

BEC DB

Onzième génération

Josée-Anne Marie *Michèle* WIEHE et Jean Yves MAUREL

XI Josée-Anne **WIEHE**, *fa* Francis Maxime *Henri* **WIEHE** et Victoire Rita *Daisy* **MAYER**.

° 14 VII 1942 Curepipe

x 12 XI 1976 Curepipe⁷⁶⁹, Jean Yves **MAUREL**, *fs* Marie Albert *France* **MAUREL**⁷⁷⁰ et Marie Thérèse *Maud* **JOLY**.

Dont:

Douzième génération

Descendance MAUREL

XI.1 Sandrine **MAUREL**, *fa* Jean Yves **MAUREL** et Josée-Anne **WIEHE**.

Suit en BEC DBA.XII.

° 16 XII 1977.

x ... David **FLORENS**⁷⁷¹, *fs* Gérard **FLORENS**⁷⁷² et Danièle **QUÉLAND**.

XI.2 Paul France **MAUREL**, *fs* Jean Yves **MAUREL** et Josée-Anne **WIEHE**.

° 03 IV 1980.

XI.3 David **MAUREL**, *fs* Jean Yves **MAUREL** et Josée-Anne **WIEHE**.

° 24 IV 1982.

⁷⁶⁹ Remerciements à Alain MATHIEU.

⁷⁷⁰ Marie Albert **MAUREL**, *fs* Louis Jean Aristide **MAUREL** et Marie Gabrielle Suzanne **MARRIER d'UNIENVILLE**. ° 02 IX 1916. ✉ 01 XI 1955 Curepipe, i✉ St-François-d'Assise. xr 18 VI 1941 Sacré-Coeur, Beau-Bassin, Marie Thérèse Maud **JOLY**, *fa* Antoine Henri Philippe Albert **JOLY** et Joséphine Louise **TOUCHE du POUJOL**.

⁷⁷¹ David **FLORENS**, natif de Quatre-Bornes, île Maurice, travaille à LEGASEA Boats.

⁷⁷² Gérard **FLORENS**, *fs* ... ° ... x Danielle **QUÉLAND**, *fa* Gilbert **QUÉLAND** et ...

D' *Elijah* MAYER et Alice MAYER à Sandrine MAUREL

Sixième génération

VI *Elijah* MAYER, *fs* John MARE et Martha N...
et Alice MAYER, *fa* N. MAYER et Mary N....

Septième génération

VII Edward MAYER. Branche B.
et Charlotte Eugénie Mathilde de CHAZAL.

Huitième génération: VII.9 = VIII

VIII Henry Oswald MAYER. *Sub-branche* BE.
et Marie Claire Élise CHEVREAU de MONTLÉHU.

Neuvième génération: VIII.3= IX

IX Abel Oswald *Rivaltz* MAYER. *Sub-branche* BEC.
et Marie Thérèse Marceline *Marcelle* LE MAIRE.

Dixième génération: IX.4 = X

X Marie Victoire Rita *Daisy* MAYER *Sub-branche* BEC D.
et Francis Maxime Henri WIEHE.

Onzième génération: X.2 = XI

XI Josée-Anne WIEHE. *Sub-branche* BEC DB.
et Jean Yves MAUREL.

Douzième génération: XI.1 = XII

XII Sandrine MAUREL. *Sub-branche* BEC DBA..
et David FLORENS.

Treizième génération: XII.1 = XIII

XIII Gregory FLORENS.
° 09 XII 2001 The Mount S.E.

Treizième génération: XII.2 = XIII

XIII Cédric FLORENS.
° 23 VIII 2005 The Mount S.E.

BEC DBA
Douzième génération
Sandrine MAUREL et David FLORENS

XII Sandrine MAUREL, *fa* Jean Yves MAUREL et Josée-Anne WIEHE.

° 16 XII 1977.

° 20 X 2000 établissement *The Mount*, David FLORENS, *fs* Gérard FLORENS et Danièle QUÉLAND.



Avec ses Sandrine MAUREL et leurs deux fils en photo Facebook.

Dont:

Treizième génération
Descendance FLORENS

XII.1 Gregory FLORENS, *fs* David FLORENS et Sandrine MAUREL.

° 09 XII 2001 The Mount S.E.

XII.2 Cédric FLORENS, *fs* David FLORENS et Sandrine MAUREL.

° 23 VIII 2005 The Mount S.E.

D'*Elijah* MAYER et Alice MAYER à Marie Anne *Geneviève* WIEHE

Sixième génération

VI *Elijah* MAYER, *fs* John MARE et Martha N...
et Alice MAYER, *fa* N. MAYER et Mary N....

Septième génération

VII Edward MAYER. Branche B.
et Charlotte Eugénie Mathilde de CHAZAL

Huitième génération: VII.9 = VIII

VIII Henry Oswald MAYER. *Sub-branche* BE.
et Marie Claire Élise CHEVREAU de MONTLÉHU.

Neuvième génération: VIII.3= IX

IX Abel Oswald *Rivaltz* MAYER. *Sub-branche* BEC.
et Marie Thérèse Marceline *Marcelle* LE MAIRE.

Dixième génération: IX.4 = X

X Marie Victoire Rita *Daisy* MAYER *Sub-branche* BEC D.
et Francis Maxime Henri WIEHE.

Onzième génération: X.3 = XI

XI Marie Anne *Geneviève* WIEHE. *Sub-branche* BEC DC.
et Maurice Cyril *Robert* REGNARD.

Douzième génération: XI.1 = XII

XII Robert Michel *Jan* REGNARD. *Sub-branche* BEC DCA.XII
et Kellie SUTTON, *fa* ...

Douzième génération: XI.2 = XII

XII Robert Bruno Éric "Cricket" REGNARD. Sans alliance en 2016.
° 16 XII 1968 Curepipe.

Douzième génération: XI.3 = XII

XII Robert Marc *Christophe* REGNARD. Sans alliance en 2016.
° 17 IX 1971 Curepipe.

Douzième génération: XI.4 = XII

XII *Geneviève* Anne *Sophie* REGNARD. Suit en BEC DCD.XII
et Matthew Chapman HUDSON.

BEC EC

Onzième génération

Marie Anne *Geneviève* WIEHE et Maurice Cyril *Robert* REGNARD

XI Marie Anne *Geneviève* WIEHE, *fa* Francis Maxime *Henri* WIEHE et Victoire Rita *Daisy* MAYER.

Établie à Perth (Australie) avec sa famille.

° 29 XII 1943.

x 07 IX 1965 Curepipe, Maurice Cyril *Robert* **REGNARD**⁷⁷³, *fs* Louis Aristide Ypres *Marcel* **REGNARD**⁷⁷⁴ et Joséphe Mathilde *Myriam de* **CHAZAL**.

Dont:

Douzième génération
Descendance REGNARD

XI.1 Robert Michel *Jan* **REGNARD**, *fs* Maurice Cyril *Robert* **REGNARD** et Marie Anne *Geneviève* **WIEHE**.

Suit en BEC DCA.XII

° 06 X 1966 Curepipe.

x 22 II 1998 Perth, Western Australie, Kellie **SUTTON**, *fa* ...

XI.2 Robert Bruno Éric "Cricket" **REGNARD**, *fs* Maurice Cyril *Robert* **REGNARD** et Marie Anne *Geneviève* **WIEHE**.

° 06 XII 1966 Curepipe. Frère gémeau du précédent

Sans alliance en 2016.

XI.3 Robert Marc *Christophe* **REGNARD**, *fs* Maurice Cyril *Robert* **REGNARD** et Marie Anne *Geneviève* **WIEHE**.

° 17 IX 1971 Curepipe.

Sans alliance en 2016.

XI.4 *Geneviève* Anne *Sophie* **REGNARD**, *fa* Maurice Cyril *Robert* **REGNARD** et Marie Anne *Geneviève* **WIEHE**.

Suit en BEC DCD.XII

° 08 III 1978 Curepipe.

x 13 VI 2011 Perth, Matthew Chapman **HUDSON**, *fs* ...

⁷⁷³ Maurice Cyril *Robert* **REGNARD**. ° 10 VI 1942 Curepipe. Un des directeurs de MAUTOURCO, agence de tourisme mauricienne. Emigra en Australie vers 1980. Établi à Perth, il acquiert une station d'essence puis une ferme qu'il exploitera jusqu'à 2007 avant sa retraite.

⁷⁷⁴ Louis Aristide Ypres *Marcel* **REGNARD**, *fs* Maurice **REGNARD** et Simone **CHEVREAU de MONTLÉHU**. ° 09 IV 1916 Moka. x 31 V 1941 Curepipe, Joséphe Mathilde *Myriam de* **CHAZAL**, *fa* Jean **de CHAZAL** et Antonia **GALLET**.

Cf. L. Noël **REGNARD**, « Filiations Mauriciennes » ; Patrick **HAREL**: (i) « Histoire généalogique de la famille **REGNARD** » ; (ii) « Histoire généalogique de la famille de **CHAZAL** ». Remerciements à Marie Anne **HAREL BRADSHAW** pour sa correspondance avec Robert **REGNARD** à Perth.

D' *Elijah* MAYER et Alice MAYER à Robert Michel *Jan* REGNARD

Sixième génération

VI *Elijah* MAYER, *fs* John MARE et Martha N...
et Alice MAYER, *fa* N. MAYER et Mary N....

Septième génération

VII Edward MAYER. Branche B.
et Charlotte Eugénie Mathilde de CHAZAL

Huitième génération: VII.9 = VIII

VIII Henry Oswald MAYER. *Sub-branche* BE.
et Marie Claire Élise CHEVREAU de MONTLÉHU.

Neuvième génération: VIII.3= IX

IX Abel Oswald *Rivaltz* MAYER. *Sub-branche* BEC.
et Marie Thérèse Marceline *Marcelle* LE MAIRE.

Dixième génération: IX.4 = X

X Marie Victoire Rita *Daisy* MAYER *Sub-branche* BEC D.
et Francis Maxime Henri WIEHE.

Onzième génération: X.3 = XI

XI Marie Anne *Geneviève* WIEHE. *Sub-branche* BEC DC.
et Maurice Cyril *Robert* REGNARD.

Douzième génération: XI.1 = XII

XII Robert Michel *Jan* REGNARD. *Sub-branche* BEC DCA.XII
et Kellie SUTTON, *fa* ...

Treizième génération: XII.1 = XIII

XIII Paris Kellie REGNARD.
° 05 IV 2003 Perth.

Treizième génération: XII.2 = XIII

XIII Ella REGNARD..
° 07 XII 2004 Perth.

Treizième génération: XII.3 = XIII

XIII Levi REGNARD.
° 09 XII 2008 Perth.

BDC ECA

Douzième génération

Robert Michel *Jan* REGNARD et Kellie SUTTON,

XII Robert Michel *Jan* REGNARD, *fs* Maurice Cyril *Robert* REGNARD et Marie Anne *Geneviève* WIEHE.

Établi à Perth.

° 06 X 1966 Curepipe.

x 22 II 1998 Perth, Western Australie, Kellie **SUTTON**, *fa* ...

Dont:

Treizième génération

XII.1 Paris Kellie **REGNARD**, *fa* Robert Michel *Jan* **REGNARD** et Kelly **SUTTON**.

° 05 IV 2003 Perth.

XII.2 Ella **REGNARD**, *fa* Robert Michel *Jan* **REGNARD** et Kelly **SUTTON**.

° 07 XII 2004 Perth.

XII.3 Levi **REGNARD**, *fs* Robert Michel *Jan* **REGNARD** et Kelly **SUTTON**.

° 09 XII 2008 Perth.

D' *Elijah* MAYER et Alice MAYER à Marie Anne *Geneviève* WIEHE

Sixième génération

VI *Elijah* MAYER, *fs* John MARE et Martha N...
et Alice MAYER, *fa* N. MAYER et Mary N....

Septième génération

VII Edward MAYER. Branche B.
et Charlotte Eugénie Mathilde de CHAZAL.

Huitième génération: VII.9 = VIII

VIII Henry Oswald MAYER. *Sub-branche* BE.
et Marie Claire Élise CHEVREAU de MONTLÉHU.

Neuvième génération: VIII.3= IX

IX Abel Oswald *Rivaltz* MAYER. *Sub-branche* BEC.
et Marie Thérèse Marceline *Marcelle* LE MAIRE.

Dixième génération: IX.4 = X

X Marie Victoire Rita *Daisy* MAYER *Sub-branche* BEC D.
et Francis Maxime Henri WIEHE.

Onzième génération: X.3 = XI

XI Marie Anne *Geneviève* WIEHE. *Sub-branche* BEC DC.
et Maurice Cyril *Robert* REGNARD.

Douzième génération: XI.4 = XII

XII *Geneviève Anne Sophie* REGNARD. Suit en BEC DCD.XII
et Matthew Chapman HUDSON.

Treizième génération: XII.1 = XIII

XIII Ryder HUDSON.

° 12 VII 2011 Perth.

Treizième génération: XII.2 = XIII

XIII Charlie HUDSON.

° 23 III 2014 Perth.

BEC DCD

Douzième génération

Geneviève Anne Sophie REGNARD et Matthew Chapman HUDSON

XII *Geneviève Anne Sophie* **REGNARD**, *fa* Maurice Cyril *Robert* **REGNARD** et Marie Anne *Geneviève* **WIEHE**.

° 08 III 1978 Curepipe.

x 13 VI 2011 Perth, Matthew Chapman **HUDSON**⁷⁷⁵, *fs* ...

Dont:

Treizième génération

Descendance HUDSON

XII.1 Ryder **HUDSON**, *fs* Matthew Chapman **HUDSON** et *Geneviève Anne Sophie* **REGNARD**.

° 12 VII 2011 Perth.

XII.2 Charlie **HUDSON**, *fs* Matthew Chapman **HUDSON** et *Geneviève Anne Sophie* **REGNARD**.

° 23 III 2014 Perth.

⁷⁷⁵ Matthew Chapman **HUDSON**, ° 01 VII 1958 Perth

D' *Elijah* MAYER et Alice MAYER à Henri WIEHE

Sixième génération

VI *Elijah* MAYER, *fs* John MARE et Martha N...
et Alice MAYER, *fa* N. MAYER et Mary N....

Septième génération

VII Edward MAYER. Branche B.
et Charlotte Eugénie Mathilde de CHAZAL.

Huitième génération: VII.9 = VIII

VIII Henry Oswald MAYER. *Sub-branche* BE.
et Marie Claire Élise CHEVREAU de MONTLÉHU.

Neuvième génération: VIII.3= IX

IX Abel Oswald *Rivaltz* MAYER. *Sub-branche* BEC.
et Marie Thérèse Marceline *Marcelle* LE MAIRE.

Dixième génération: IX.4 = X

X Marie Victoire Rita *Daisy* MAYER *Sub-branche* BEC D.
et Francis Maxime Henri WIEHE.

Onzième génération: X.4 = XI

XI Henri WIEHE. *Sub-branche* BEC DD.
et Marie Marguerite Renée *Élizabeth* MAYER.

Douzième génération: XI.1 = XII

XII Frédéric WIEHE. *Sub-branche* BEC DDA.
et Rachel BATHFIELD.

Douzième génération: XI.2 = XII

XI.2 François WIEHE. Sans alliance en 2016.
° 21 VII 1980 Tamarin.

BEC DD

Onzième génération

Henri WIEHE et Marie Marguerite Renée *Élizabeth* MAYER

XI Henri **WIEHE**, *fa* Francis Maxime *Henri* **WIEHE** et Victoire Rita *Daisy* **MAYER**.

° 22 X 1945.

x 15 IV 1975 Curepipe, Marie Marguerite Renée *Élizabeth* **MAYER**⁷⁷⁶, *fa* Michel Franky **MAYER** et Thérèse **GENÈVE**.

Dont:

Douzième génération

XI.1 Frédéric **WIEHE**, *fs* Henri **WIEHE** et Marie Marguerite Renée *Élizabeth* **MAYER**.

° 03 VII 1975 Tamarin.

x 18 V 2007 Rivière-Noire, Rachel **BATHFIELD**⁷⁷⁷, *fa* Percy **BATHFIELD** et Jeanne Marie *Micheline* **LANGLOIS**.

XI.2 François **WIEHE**, *fs* Henri **WIEHE** et Marie Marguerite Renée *Élizabeth* **MAYER**.

° 21 VII 1980 Tamarin.

⁷⁷⁶ Marie Marguerite Renée *Élizabeth* **MAYER**. ° 14 VIII 1951 Riche-en-Eau, d° Plaines-Wilhems.

⁷⁷⁷ Rachel **BATHFIELD**, ° 14 IX 1980.

Cf. Patrick HAREL: « Histoire généalogique de la famille BATHFIELD ».

D'Elijah MAYER et Alice MAYER à Marie Claude WIEHE

Sixième génération

VI Elijah MAYER, *fs* John MARE et Martha N...
et Alice MAYER, *fa* N. MAYER et Mary N....

Septième génération

VII Edward MAYER. Branche B.
et Charlotte Eugénie Mathilde de CHAZAL.

Huitième génération: VII.9 = VIII

VIII Henry Oswald MAYER. *Sub-branche* BE.
et Marie Claire Élise CHEVREAU de MONTLÉHU.

Neuvième génération: VIII.3= IX

IX Abel Oswald *Rivaltz* MAYER. *Sub-branche* BEC.
et Marie Thérèse Marceline *Marcelle* LE MAIRE.

Dixième génération: IX.4 = X

X Marie Victoire Rita *Daisy* MAYER *Sub-branche* BEC D.
et Francis Maxime Henri WIEHE.

Onzième génération: X.5 = XI

XI Marie-Claude WIEHE. *Sub-branche* BEC DE.
et Raymond *Ray* Peter LAWSON, *fs* ...

Douzième génération: XI.1 = XII

XII Géraldine Marie LAWSON. Postérité inconnue en 2016
° 01 IV 1972 Durban Natal.

Douzième génération: XI.2 = XII. Postérité inconnue en 2016

XII Karine Marie LAWSON.
° 20 I 1974 Durban Natal.

Douzième génération: XI.3 = XII

XII Ingrid Marie LAWSON. Postérité inconnue en 2016
° 20 I 1974 Durban Natal.

BEC DE

Onzième génération

Marie Claude WIEHE et Raymond *Ray* Peter LAWSON

XI Marie-Claude WIEHE, *fa* Francis Maxime *Henri* WIEHE et Victoire Rita *Daisy* MAYER.

° 06 VII 1947.

x⁷⁷⁸ 27 II 1971 Raymond *Ray* Peter **LAWSON**, *fs* Ernest **LAWSON** et Nora **REEDAY**.

Dont:

Douzième génération

Descendance LAWSON

XI.1 Géraldine Marie **LAWSON**, *fa* Raymond *Ray* Peter **LAWSON** et Marie-Claude **WIEHE**.

° 01 IV 1972 Durban Natal.

XI.2 Karine Marie **LAWSON**, *fa* Raymond *Ray* Peter **LAWSON** et Marie-Claude **WIEHE**.

° 20 I 1974 Durban, Natal.

XI.3 Ingrid Marie **LAWSON**, *fa* Raymond *Ray* Peter **LAWSON** et Marie-Claude **WIEHE**.

° 20 I 1974 Durban, Natal.

⁷⁷⁸ Remerciements à Alain MATHIEU pour les détails de cette descendance LAWSON.

D' *Elijah* MAYER et Alice MAYER à Jean Marc WIEHE

Sixième génération

VI *Elijah* MAYER, *fs* John MARE et Martha N...
et Alice MAYER, *fa* N. MAYER et Mary N....

Septième génération

VII Edward MAYER. Branche B.
et Charlotte Eugénie Mathilde de CHAZAL.

Huitième génération: VII.9 = VIII

VIII Henry Oswald MAYER. *Sub-branche* BE.
et Marie Claire Élise CHEVREAU de MONTLÉHU.

Neuvième génération: VIII.3= IX

IX Abel Oswald *Rivaltz* MAYER. *Sub-branche* BEC.
et Marie Thérèse Marceline *Marcelle* LE MAIRE.

Dixième génération: IX.4 = X

X Marie Victoire Rita *Daisy* MAYER *Sub-branche* BEC D.
et Francis Maxime Henri WIEHE.

Onzième génération: X.6 = XI

XI Jean-Marc WIEHE. *Sub-branche* BEC DF.XI.
et Michèle MOREL.

Douzième génération: XI.1 = XII

XII Jean Nicolas WIEHE. Postérité inconnue.
et Sarah N....

Douzième génération: XI.2 = XII

XII Michèle Clotilde WIEHE. *Sub-branche* BEC DFB.XII
et Francis Olivier ROUILLARD.

Douzième génération: XI.3 = XII

XII Marie Thérèse Astrid WIEHE. *Sub-branche* BEC DFC.XII
et Laurent FAYOLLE.

BEC DF

Onzième génération

Jean Marc WIEHE et Michèle MOREL

XI Jean-Marc **WIEHE**, *fs* Francis Maxime *Henri* **WIEHE** et Victoire Rita *Daisy* **MAYER**.

° 01 V 1951 Curepipe.

x 11 XI 1975, Michèle **MOREL**⁷⁷⁹, *fa* Marie Joseph Guy **MOREL**⁷⁸⁰ et Marie Françoise Thérèse **BOUIC**⁷⁸¹.

Dont:

Douzième génération

XI.1 Jean Nicolas **WIEHE**, *fs* Jean-Marc **WIEHE** et Michèle **MOREL**.

Postérité inconnue en 2016.

° 08 VII 1976.

x 29 VI 2007 Australie, Sarah N....

XI.2 Michèle Clotilde **WIEHE**, *fs* Jean-Marc **WIEHE** et Michèle **MOREL**.

Suit en BEC DFA.XII

° 23 VII 1978.

x 24 XI 2000 Francis Olivier **ROUILLARD**, *fs* Francis *Henri* "Mayenne" **ROUILLARD** et Michelle *Brigitte* **ROUGIER LAGANE**.

XI.3 Marie Thérèse Astrid **WIEHE**, *fa* Jean-Marc **WIEHE** et Michèle **MOREL**.

Suit en BEC DFB.XII

° 03 VII 1986 Curepipe.

x 06 V 20... Laurent **FAYOLLE**, *fs* Marie Daniel Lyndsay **FAYOLLE** et Marie Josée **CHELIN**.

⁷⁷⁹ Michèle **MOREL**, ° 15 V 1956 Curepipe.

⁷⁸⁰ Marie Joseph Guy **MOREL**, *fs* Joseph Antoine **MOREL** (*alias* **MOREL DUBOIL**) et Jeanne Louise Ada **BOURGAULT du COUDRAY**. ° 03 VII 1925. ✱ ... x .. I 1949 Mahébourg, Marie Françoise Thérèse **BOUIC**, *fa* Louis Victor *Marcel* **BOUIC** et Marie Rosine Louise Éva **MAINGARD**.

⁷⁸¹ Marie Françoise Thérèse **BOUIC**, ° 03 VIII 1932; ✱ 03 IV 2000, Témoins: Gabriel PITOT, oncle de la mariée, Roger et Philippe PITOT, ses frères; André LAGESSE, Philipe SIMARD de PITRAY. Témoins: Gabriel PITOT, oncle de la mariée, Roger et Philippe PITOT, ses frères; André LAGESSE, Philipe SIMARD de PITRAY. i✱ cimetière de Notre-Dame-des-Anges, Mahébourg.

D'Elijah MAYER et Alice MAYER à Michèle Clotilde WIEHE

Sixième génération

VI Elijah MAYER, fs John MARE et Martha N...
et Alice MAYER, fa N. MAYER et Mary N....

Septième génération

VII Edward MAYER. Branche B.
et Charlotte Eugénie Mathilde de CHAZAL

Huitième génération: VII.9 = VIII

VIII Henry Oswald MAYER. Sub-branche BE.
et Marie Claire Élise CHEVREAU de MONTLÉHU.

Neuvième génération: VIII.3= IX

IX Abel Oswald Rivaltz MAYER. Sub-branche BEC.
et Marie Thérèse Marceline Marcelle LE MAIRE.

Dixième génération: IX.4 = X

X Marie Victoire Rita Daisy MAYER Sub-branche BEC D.
et Francis Maxime Henri WIEHE.

Onzième génération: X.6 = XI

XI Jean-Marc WIEHE. Sub-branche BEC DF.XI.
et Michèle MOREL.

Douzième génération: XI.2 = XII

XII Michèle Clotilde WIEHE. Sub-branche BEC DFB.XII
et Francis Olivier ROUILLARD.

Treizième génération: XII.1 = XIII

XIII Zara ROUILLARD.
° 10 XII 2006 Rose-Hill.

Treizième génération: XII.2 = XIII

XIII Henri ROUILLARD, fs Francis Olivier ROUILLARD et Michèle Clotilde WIEHE.
° 05 IX 2008 Rose-Hill.

Treizième génération: XII.1 = XIII

XIII Kenza ROUILLARD, fa Francis Olivier ROUILLARD et Michèle Clotilde WIEHE.
° 10 V 2012 Rose-Hill.

BDC EFA

Douzième génération

Michèle Clotilde WIEHE et Francis Olivier ROUILLARD

XII Michèle Clotilde WIEHE, fs Jean-Marc WIEHE et Michèle MOREL.

° 23 VII 1978.

x 24 XI 2000 Francis Olivier **ROUILLARD**⁷⁸², fs Francis Henri "Mayenne" **ROUILLARD**⁷⁸³ et Michelle *Brigitte* **ROUGIER LAGANE**⁷⁸⁴.

Dont:

Treizième génération

Descendance ROUILLARD

XII.1 Zara ROUILLARD, fa Francis Olivier ROUILLARD et Michèle Clotilde WIEHE.

° 10 XII 2006 Rose-Hill.

XII.2 Henri ROUILLARD, fs Francis Olivier ROUILLARD et Michèle Clotilde WIEHE.

° 05 IX 2008 Rose-Hill.

XII.3 Kenza ROUILLARD, fa Francis Olivier ROUILLARD et Michèle Clotilde WIEHE.

° 10 V 2012 Rose-Hill.

⁷⁸² Francis Olivier **ROUILLARD**, ° 28 IX 1971.

⁷⁸³ Francis Henri *Mayenne* **ROUILLARD**, fs Joseph Henri **ROUILLARD** et Marie Éda Annie **MARGÉOT**. Ancien élève du Collège St-Esprit. ° 09 VIII 1939 Curepipe. ✱ 07 II 2007. x 12 I 1970 Curepipe, Plaines-Wilhems (Reg 1 P°223), Michèle Brigitte **ROUGIER LAGANE**, fa Pierre **ROUGIER LAGANE** et France Marie *Alix de* **ROBILLARD**.

Cf. Patrick HAREL: « Histoire généalogique de la famille ROUILLARD ».

⁷⁸⁴ Michelle Brigitte **ROUGIER LAGANE**, ° 29 IX 1945 Curepipe.

D'*Elijah* MAYER et Alice MAYER à Marie Thérèse Astrid WIEHE

Sixième génération

VI *Elijah* MAYER, *fs* John MARE et Martha N...
et Alice MAYER, *fa* N. MAYER et Mary N....

Septième génération

VII Edward MAYER. Branche B.
et Charlotte Eugénie Mathilde de CHAZAL

Huitième génération: VII.9 = VIII

VIII Henry Oswald MAYER. *Sub-branche* BE.
et Marie Claire Élise CHEVREAU de MONTLÉHU.

Neuvième génération: VIII.3= IX

IX Abel Oswald *Rivaltz* MAYER. *Sub-branche* BEC.
et Marie Thérèse Marceline *Marcelle* LE MAIRE.

Dixième génération: IX.4 = X

X Marie Victoire Rita *Daisy* MAYER *Sub-branche* BEC D.
et Francis Maxime Henri WIEHE.

Onzième génération: X.6 = XI

XI Jean-Marc WIEHE. *Sub-branche* BEC DF.XI.
et Michèle MOREL.

Douzième génération: XI.3 = XII

XII Marie Thérèse Astrid WIEHE. *Sub-branche* BEC DFC.XII
et Laurent FAYOLLE.

Treizième génération: XII.1 = XIII

XIII N/Ne. FAYOLLE.
°

BEC DFB

Douzième génération

Marie Thérèse Astrid WIEHE et Laurent FAYOLLE

XII Marie Thérèse Astrid WIEHE, fa Jean-Marc WIEHE et Michèle MOREL.

° 03 VII 1986 Curepipe.

x 06 V 2... Laurent **FAYOLLE**⁷⁸⁵, *fs* Marie Daniel Lyndsay **FAYOLLE**⁷⁸⁶ et Marie Josée **CHELIN**⁷⁸⁷.

Dont:

Treizième génération

Descendance FAYOLLE

XII.1 N. FAYOLLE, fs/fa Laurent FAYOLLE et Marie Thérèse Astrid WIEHE.

°

⁷⁸⁵ Laurent **FAYOLLE**, ° 11 X 1984 Curepipe.⁷⁸⁶ Marie Daniel Lyndsay **FAYOLLE**, ° 14 X 1951 Curepipe.⁷⁸⁷ Marie-Josée **CHELIN**, ° 05 V 1976 Curepipe.

D' *Elijah* MAYER et Alice MAYER à Françoise WIEHE

Sixième génération

VI *Elijah* MAYER, *fs* John MARE et Martha N...
et Alice MAYER, *fa* N. MAYER et Mary N....

Septième génération

VII Edward MAYER. Branche B.
et Charlotte Eugénie Mathilde de CHAZAL.

Huitième génération: VII.9 = VIII

VIII Henry Oswald MAYER. *Sub-branche* BE.
et Marie Claire Élise CHEVREAU de MONTLÉHU.

Neuvième génération: VIII.3= IX

IX Abel Oswald *Rivaltz* MAYER. *Sub-branche* BEC.
et Marie Thérèse Marceline *Marcelle* LE MAIRE.

Dixième génération: IX.4 = X

X Marie Victoire Rita *Daisy* MAYER *Sub-branche* BEC D.
et Francis Maxime Henri WIEHE.

Onzième génération: X.7 = XI

XI Françoise WIEHE *Sub-branche* BEC DG.XI.
et Jean Marc LAGESSE.

Douzième génération: XI.1 = XII

XII Dimitri LAGESSE. *Sub-branche* BEC DGA.
et Angélique DARGENT (*alias* d'ARGENT).

Douzième génération: XI.2 = XII

XII Samuel LAGESSE. *Sub-génération* BEC DGB.
et Coralie DARGENT (*alias* d'ARGENT).

BEC DG

Onzième génération

Françoise WIEHE et Jean-Marc LAGESSE

XI Françoise **WIEHE**, *fa* Francis Maxime *Henri* **WIEHE** et Victoire Rita *Daisy* **MAYER**.

° 10 XII 1952.

x 13 III 1977 Jean Marc **LAGESSE**⁷⁸⁸, *fs* Augustin Jules *Philippe* **LAGESSE**⁷⁸⁹ et Lucie Alice Marie *Raymonde* **PITOT**.

Dont:

Douzième génération

Descendance LAGESSE

XI.1 Dimitri **LAGESSE**, *fs* Jean Marc **LAGESSE** et Françoise **WIEHE**.

Suit en BEC DGA.XII.

° ...

xr 28 III 2008 St-Augustin, Rivière Noire, Angélique **DARGENT** (*alias* d'ARGENT), *fa* Marie Joseph Bruno **DARGENT** (*alias* d'ARGENT) et Anne Marie Nicole de **FLEURIOT de La COLLINIÈRE**.

XI.2 Samuel **LAGESSE**, *fs* Jean Marc **LAGESSE** et Françoise **WIEHE**.

Suit en BEC DGB.XII.

° ...

xr 02 XII 2011 St-Augustin, Rivière-Noire, Coralie **DARGENT** (*alias* d'ARGENT), *fa* Marie Joseph Bruno **DARGENT** (*alias* d'ARGENT) et Anne Marie Nicole **FLEURIOT de La COLLINIÈRE**.

⁷⁸⁸ Jean Marc **LAGESSE**, ° 25 IV 1947, ✉ 2009. Manager d'agences de la Mauritius Commercial Bank.

⁷⁸⁹ Augustin Jules *Philippe* **LAGESSE**, ° 22 IV 1903, ✉ 27 VI 1964. x 22 VII 1933, Lucie Alice Marie *Raymonde* **PITOT**.

Augustin Jules *Philippe* **LAGESSE**, *fs* Augustin *Jules* **LAGESSE** et Marie Philomène Angèle *Anna* **HARDY**. Surnommé *Macao*. ° 22 IV 1903, b 23 VII 1903 St-Jean. ✉ 27 VI 1964, i✉ cimetière de St-Jean. xc 22 VII 1933 Curepipe, Plaines-Wilhems (Reg 1 1°110), Lucie Alice Marie *Raymonde* **PITOT**, *fa* Marie Joseph *Paul* **PITOT** et Yvonne **PITOT**. xr 24 VII 1933 Sacré-Coeur, Beau-Bassin. Témoins: Gabriel PITOT, oncle de la mariée, Roger et Philippe PITOT, ses frères; André LAGESSE, Philippe SIMARD de PITRAY. Le Chanoine FRÉSIA reçut le consentement des époux. Chants: Arthur MAURICE et le ténor GUILLOT. Musique: *Marche Nuptiale* de MENDELSSOHN, solo de violoncelle par France ALLEAUME. Réception intime à Summerfield. M. Guy de COMARMOND but avec éloquence et beaucoup de goût aux mariés.

Cf. Patrick HAREL: « Histoire généalogique de la famille LAGESSE ».

D'Elijah MAYER et Alice MAYER à Dimitri LAGESSE

Sixième génération

VI Elijah MAYER, *fs* John MARE et Martha N...
et Alice MAYER, *fa* N. MAYER et Mary N....

Septième génération

VII Edward MAYER. Branche B.
et Charlotte Eugénie Mathilde de CHAZAL

Huitième génération: VII.9 = VIII

VIII Henry Oswald MAYER. *Sub-branche* BE.
et Marie Claire Élise CHEVREAU de MONTLÉHU.

Neuvième génération: VIII.3 = IX

IX Abel Oswald *Rivaltz* MAYER. *Sub-branche* BEC.
et Marie Thérèse Marceline *Marcelle* LE MAIRE.

Dixième génération: IX.4 = X

X Marie Victoire Rita *Daisy* MAYER *Sub-branche* BEC D.
et Francis Maxime Henri WIEHE.

Onzième génération: X.7 = XI

XI Françoise WIEHE *Sub-branche* BEC DG.XI.
et Jean Marc LAGESSE.

Douzième génération: XI.1 = XII

XII Dimitri LAGESSE. *Sub-branche* BEC DGA.
et Angélique DARGENT (*alias* d'ARGENT).

Treizième génération: XII.1 = XIII

XIII Lucas LAGESSE.

° 30 III 2009.

Treizième génération: XII.2 = XIII

XIII Tessa LAGESSE.

° 06 XI 2010.

Treizième génération: XII.3 = XIII

XIII Alice LAGESSE.

° 14 V 2013.

BEC DGA

Douzième génération

Dimitri LAGESSE et Angélique DARGENT (*alias* d'ARGENT)

XII Dimitri LAGESSE, *fs* Jean Marc LAGESSE⁷⁹⁰ et Françoise WIEHE.

° ...

xr 28 III 2008 St-Augustin, Rivière-Noire, Angélique DARGENT (*alias* d'ARGENT), *fa* Marie Joseph Bruno DARGENT⁷⁹¹ (*alias* d'ARGENT) et Anne Marie Nicole FLEURIOT de La COLLINIÈRE.

Dont:

Treizième génération

XII.1 Lucas LAGESSE, *fs* Dimitri LAGESSE et Angélique DARGENT (*alias* d'ARGENT).

° 30 III 2009.

XII.2 Tessa LAGESSE, *fa* Dimitri LAGESSE et Angélique DARGENT (*alias* d'ARGENT).

° 06 XI 2010.

XII.2 Alice LAGESSE, *fa* Dimitri LAGESSE et Angélique DARGENT (*alias* d'ARGENT).

° 14 V 2013.

⁷⁹⁰ Jean Marc LAGESSE, *fs* Augustin Jules Philippe LAGESSE et Lucie Alice Marie Raymonde PITOT. ° ... x 13 III 1977, Françoise WIEHE⁽¹⁾, *fa* Francis Maxime Henri WIEHE et Victoire Rita Daisy MAYER.

Note (1): Françoise WIEHE, ° 10 XII 1952.

⁷⁹¹ Marie Joseph Bruno DARGENT (*alias* d'ARGENT), *fs* Maurice Rico DARGENT (*alias* d'ARGENT) et Marie Joseph Marguerite Thérèse KOENIG. °... x ... Anne Marie Nicole FLEURIOT de La COLINIÈRE, *fa* Louis Joseph René FLEURIOT de La COLINIÈRE et Rita Jeanne Marie Thérèse LANGLOIS.

Maurice Rico DARGENT (*alias* d'ARGENT), *fs* Victor Théodore Maurice DARGENT (*alias* d'ARGENT). Administrateur de l'établissement Grande-Traite (1918), de Walhalla (1925), et Louise Camille Marie Yvette MAINGARD. ° ca 1925; ✱ ... x 22 XII 1947 Marie Joseph Marguerite Thérèse KOENIG⁷⁹¹, *fa* Louis Jean KOENIG et Marie Josèphe LESUR.

Bref rappel: Jean DARGENT, marchand tanneur, receveur des Octrois de la ville de Nantes, demeurant "L'en petite Biesse près les Recollets". ° 15 IX 1706 Nantes, b 16 IX 1706 St-Similien. Parrain: René DARGENT; marraine: Françoise AURAY. ✱ (veuf) 21 XI 1782 à neuf heures du soir chez Monsieur DARGENT son fils docteur médecin, avocat à la Cour et Sénéchal de plusieurs juridictions"; i ✱ 23 XI 1782 St-Philbert-de-Grand Lieu (Loire-Atlantique). x 24 IV 1736 Nantes, paroisse St-Laurent, Marie Anne Françoise DUPONT *fa* noble homme Louis DUPONT, marchand, et Marie SAUCIER. Signant avec les époux, Jean DARGENT, Marie Anne Françoise DUPONT, Pierre DARGENT, Similien DARGENT, ... Jérémie SAINTE-CROIX, BOUCHOT prêtre. Rev. RIQUELLON, recteur de St-Laurent. Son petit fils, Rémy Jean DARGENT, capitaine de vaisseaux de commerce. S'établit aux Seychelles et demeure un temps chez LOYZEAU à Mahé. Ayant perdu ses papiers lorsqu'il est pris en mer par un anglais, doit souscrire à un acte de notoriété en date du 10 I 1810 au rapport de Me Henri Jérôme DUMONT. Greffier du Tribunal de Paix à Mahé (1820). Notaire public (1817, 1822) aux Seychelles. C'est à partir de lui que le patronyme devient le plus souvent d'ARGENT, sans doute inspiré par le statut social de son père et de ses grands-parents. Mais ces DARGENT n'ont rien de commun avec les seigneurs d'ARGENT. ° 15 XI 1768 Les Avenaux, b 16 XI 1768 St-Philbert-de-Grand-Lieu. Parrain: Jean CORMERAIS, marraine: Anne MITEAU. ✱ 08 I 1834, d ✱ 26 VII 1850 Seychelles {requête au juge de Paix (26 VII 1850)}. Témoins: Laurent CHRISTIN, huissier, Lisis BARALLON, bijoutier. x 18 I 1810 Mahé, Joséphine Aimée Victoire Antoinette GRUCHET de VAULBERT⁷⁹¹, veuve de Jean Pierre Louis de BRACHET, *fa* Auguste GRUCHET de VAULBERT et Marie Joseph DUBAIL. Témoins: Jean-Baptiste QUÉAU de QUINCY, capitaine d'Infanterie, commandant des Isles Seychelles, Louis MONDON, Emmanuel POUPINEL, officier de santé, Jean Pierre LANGLOIS, Henri LACOUR. Des Seychelles, les DARGENT passent à l'île Maurice.

Cf. Patrick HAREL et Heulwen POOL: « Familles des Seychelles et des Mascareignes » tome 2.

D' *Elijah* MAYER et Alice MAYER à Samuel LAGESSE

Sixième génération

VI *Elijah* MAYER, *fs* John MARE et Martha N...
et Alice MAYER, *fa* N. MAYER et Mary N....

Septième génération

VII Edward MAYER. Branche B.
et Charlotte Eugénie Mathilde de CHAZAL

Huitième génération: VII.9 = VIII

VIII Henry Oswald MAYER. *Sub-branche* BE.
et Marie Claire Élise CHEVREAU de MONTLÉHU.

Neuvième génération: VIII.3= IX

IX Abel Oswald *Rivaltz* MAYER. *Sub-branche* BEC.
et Marie Thérèse Marceline *Marcelle* LE MAIRE.

Dixième génération: IX.4 = X

X Marie Victoire Rita *Daisy* MAYER *Sub-branche* BEC D.
et Francis Maxime Henri WIEHE.

Onzième génération: X.7 = XI

XI Françoise WIEHE *Sub-branche* BEC DG.
et Jean Marc LAGESSE.

Douzième génération: XI.2 = XII

XII Samuel LAGESSE. *Sub-génération* BEC DGB.
et Coralie DARGENT (*alias* d'ARGENT).

Treizième génération: XII.1= XIII

XIII Noah LAGESSE.
° 08 IV 2013.

Treizième génération: XII.2= XIII

XIII Max LAGESSE.
° 30 VI 2015

BEC DGB

Douzième génération

Dimitri LAGESSE et Angélique DARGENT (*alias* d'ARGENT)

XI.2 Samuel LAGESSE, *fs* Jean Marc LAGESSE et Françoise WIEHE.

° 07 II 1986.

xr 02 XII 2011 St-Augustin, Rivière-Noire, Coralie **DARGENT** (*alias* **d'ARGENT**), *fa* Marie Joseph Bruno **DARGENT** (*alias* **d'ARGENT**) et Anne Marie Nicole **FLEURIOT de La COLLINIÈRE**.

Dont:

Treizième génération

XII.1 Noah **LAGESSE**, *fs* N **LAGESSE** et Coralie **DARGENT** (*alias* **d'ARGENT**).

° 08 IV 2013.

XII.2 Max **LAGESSE**, *fa* N **LAGESSE** et Coralie **DARGENT** (*alias* **d'ARGENT**).

° 30 VI 2015

D' *Elijah* MAYER et Alice MAYER à Emmanuel Robert *Leslie* MAYER

Sixième génération

VI *Elijah* MAYER, *fs* John MARE et Martha N...
et Alice MAYER, *fa* N. MAYER et Mary N....

Septième génération

VII Edward MAYER. Branche B.
et Charlotte Eugénie Mathilde de CHAZAL.

Huitième génération: VII.9 = VIII

VIII Henry Oswald MAYER. *Sub-branche* BE.
et Marie Claire Élise CHEVREAU de MONTLÉHU.

Neuvième génération: VIII.3= IX

IX Abel Oswald *Rivaltz* MAYER. *Sub-branche* BEC.
et Marie Thérèse Marceline *Marcelle* LE MAIRE.

Dixième génération: IX.5=X

X Emmanuel Robert *Leslie* MAYER. *Sub-branche* BEC E.
et Louise Marie *Edmée* DANIEL MARTIN.

Onzième génération: X.1 = XI

XI James *Jimmy* Leslie MAYER. *Sub-branche* BEC EA.
et Chantal HARDY.

Onzième génération: X.2 = XI

XI Louise Marguerite Marie *Chantal* MAYER. *Sub-branche* BEC EB.
et Daniel *Dany* JAUFFRET

Onzième génération: X.3 = XI.

XI Louis Robert Percy MAYER. *Sub-branche* BEC EC
et Ne N... (Australienne).

Postérité inconnue.

Onzième génération: X.4 = XI

XI Marie Marcelle Joyce MAYER. Sans alliance.
° 13 IX 1954.

✱ ...

Onzième génération: X.5 = XI

XI Désiré Georges Patrick *Norman* MAYER. *Sub-branche* BEC ED.
et Caroline BARRAGUÉ.
Séparés.

BEC E

Dixième génération

Emmanuel Robert *Leslie* MAYER et Louise Marie *Edmée* MARTIN

X Emmanuel Robert *Leslie* MAYER, *fs* Abel Oswald *Rivaltz* MAYER et Marie Thérèse Marceline *Marcelle* LE MAIRE.
d° 22 VI 1922 La Savanne.

✱ 14 VI 1989, i✱ cimetière de Mahébourg.

x 07 VI 1946 Curepipe, Louise Marie *Edmée* MARTIN⁷⁹², *fa* Jean Joseph Roger DANIEL MARTIN⁷⁹³ et Louise Marguerite Marie Marcelle de CHAPUISET LEMERLE.

Dont:

Onzième génération

X.1 James *Jimmy* Leslie MAYER, *fs* Emmanuel Robert *Leslie* MAYER et Louise Marie *Edmée* MARTIN.

Suit en BEC EA.XI.

° 17 III 1950.

x 17 III 1977, Chantal HARDY, *fa* Marie Camille Jean HARDY et Jeanne Marie *Lise* DARUTY de GRANDPRÉ.

X.2 Louise Marguerite Marie *Chantal* MAYER, *fa* Emmanuel Robert MAYER et Louise Marie *Edmée* MARTIN.

Suit en BEC EB.XI.

° 23 III 1951.

x 08 VII 1972 Daniel *Dany* JAUFFRET, *fs* André JAUFFRET et Marie Aimée de ROBILLARD.

X.5 Louis Robert Percy MAYER, *fs* Emmanuel Robert *Leslie* MAYER et Louise Marie *Edmée* MARTIN.

° 13 IX 1954.

x Ne N... (Australienne)

X.3 Marie Marcelle Joyce MAYER, *fs* Emmanuel Robert *Leslie* MAYER et Louise Marie *Edmée* MARTIN.

Soeur jumelle du précédent.

° 13 IX 1954.

✱ ...

X.4 Désiré Georges Patrick *Norman* MAYER, *fs* Emmanuel Robert *Leslie* MAYER et Louise Marie *Edmée* MARTIN.

Suit en BEC ED.XI.

° 19 VI 1957.

xr 18 VI 1993 Cap-Malheureux, Caroline BARRAGUÉ, *fa* Jean Michel BARRAGUÉ et Claudine N....

Séparés.

⁷⁹² Louise Marie *Edmée* MARTIN, ° 08 IV 1931, d° Grand Port.

⁷⁹³ Jean Joseph Roger DANIEL-MARTIN, *fs* James Clément James DANIEL-MARTIN et Louisa PASTOUREL. ° 29 X 1887, d° Port-Louis. ✱ 1962, d✱ Curepipe. xc 26 IX 1925 Curepipe, Louise Marguerite Marie *Marcelle* de CHAPUISET LE MERLE, *fa* Daniel Edmond de CHAPUISET LE MERLE et Louise Elvire BOCQUÉE. xr 28 IX 1925 Ste-Thérèse.

Cf. Patrick HAREL « Histoire généalogique de la famille DANIEL-MARTIN ».

D'Elijah MAYER et Alice MAYER à James "Jimmy" Leslie MAYER

Sixième génération

VI Elijah MAYER, fs John MARE et Martha N...
et Alice MAYER, fa N. MAYER et Mary N....

Septième génération

VII Edward MAYER. Branche B.
et Charlotte Eugénie Mathilde de CHAZAL.

Huitième génération: VII.9 = VIII

VIII Henry Oswald MAYER. Sub-branche BE.
et Marie Claire Élise CHEVREAU de MONTLÉHU.

Neuvième génération: VIII.3= IX

IX Abel Oswald Rivaltz MAYER. Sub-branche BEC.
et Marie Thérèse Marceline *Marcelle* LE MAIRE.

Dixième génération: IX.5=X

X Emmanuel Robert *Leslie* MAYER. Sub-branche BEC E.
et Louise Marie *Edmée* DANIEL MARTIN.

Onzième génération: X.1 = XI

XI James *Jimmy* Leslie MAYER. Sub-branche BEC EA.
et Chantal HARDY.

Douzième génération: XI.1 = XII

XII François Olivier MAYER. Sub-branche BEC EAA.
et Caroline Marie HOUDET.

Douzième génération: XI.2 = XII

XII Vincent MAYER. Sub-branche BEC EAB.
et Karine LEBLANC.

Douzième génération: XI.3 = XII

XII Ingrid MAYER. Sub-branche BEC EAC.
et Julien Bertrand Joseph HAREL.

BEC EA

Onzième génération

James *Jimmy* Leslie MAYER et Chantal HARDY

XI James *Jimmy* Leslie MAYER, fs Emmanuel Robert *Leslie* MAYER et Louise Marie *Edmée* MARTIN.

Employé de la sucrerie de FUEL

° 17 III 1950 St-Félix, quartier de La Savanne.

x 17 III 1977, Chantal **HARDY**⁷⁹⁴, fa Marie Camille Jean **HARDY**⁷⁹⁵ et Jeanne Marie *Lise* **DARUTY de GRANDPRÉ**.

Dont:

Assis: Jimmy et Chantal, Vincent;
Debout: Olivier, Ingrid et Julien HAREL.



Douzième génération

XI.1 François Olivier **MAYER**, fs James *Jimmy* Leslie **MAYER** et Chantal **HARDY**.

Suit en BEC EAA.XII.

° 10 VI 1978.

x 12 XI 2010, Caroline Marie **HOUDET**, fa Laval Patrice **HOUDET** et Marie Thérèse Christine **SAUZIER**.

XI.2 Vincent **MAYER**, fs James *Jimmy* Leslie **MAYER** et Chantal **HARDY**.

Suit en BECE.XII.

° 17 XI 1980.

x 01 VII 2011 Karine **LEBLANC**, fa Pierre Henri **LE BLANC** et Patricia **CHAROUX**.

XI.3 Ingrid **MAYER**, fa James *Jimmy* Leslie **MAYER** et Chantal **HARDY**.

Suit en BEC EAC.XII.

° 01 I 1981.

xc 31 III 2007 Julien Bertrand Joseph **HAREL**, fs Marie Joseph *Bertrand* **HAREL** et Marie Anne *Brigitte* **MOTET**.

xr 24 août 2007 à St-Augustin, Rivière-Noire.

⁷⁹⁴ Chantal **HARDY**, ° 14 X 1951.

⁷⁹⁵ Marie Camille *Jean* **HARDY**, fs Hippolyte *Camille* **HARDY** et Marie Gabrielle **MERVEN**, Membre du *Rotary Club*. ° ca 1920. x/1 16 VI 1947 Jeanne Marie *Lise* **DARUTY de GRANDPRÉ**, fa Jean Henri Philippe **DARUTY de GRANDPRÉ** et Suzanne **LAMUSSE**. x/2 (veuf), Nicole **BULLEN**.

Hippolyte *Camille* **HARDY**, fs Hippolyte *Camille* **HARDY**, Président de la Chambre d'Agriculture de l'île Maurice, et Ange Juliette *Emmeline* **LAGESSE**. ° 24 V 1897, b 14 VIII 1887 St-Pierre-ès-Liens. Parrain: Camille **LAGESSE**; maraine: Valentine **HARDY**. xr 26 IX 1917 Ste-Thérèse, Marie Gabrielle **MERVEN**⁷⁹⁵, fa Victor **MERVEN** et Angèle Noëlie *Antoinette* **CAYEUX**. Témoins: Adrien **HARDY**, Ferdinand **HARDY**, Roger **CAYEUX**, Joseph **MERVEN**.

Cf. Patrick **HAREL**: « Histoire généalogique de la famille **HARDY** ».

D' *Elijah* MAYER et Alice MAYER à François Olivier MAYER

Sixième génération

VI *Elijah* MAYER, *fs* John MARE et Martha N...
et Alice MAYER, *fa* N. MAYER et Mary N....

Septième génération

VII Edward MAYER. Branche B.
et Charlotte Eugénie Mathilde de CHAZAL.

Huitième génération: VII.9 = VIII

VIII Henry Oswald MAYER. *Sub-branche* BE.
et Marie Claire Élise CHEVREAU de MONTLÉHU.

Neuvième génération: VIII.3= IX

IX Abel Oswald *Rivaltz* MAYER. *Sub-branche* BEC.
et Marie Thérèse Marceline *Marcelle* LE MAIRE.

Dixième génération: IX.5=X

X Emmanuel Robert *Leslie* MAYER. *Sub-branche* BEC E.
et Louise Marie *Edmée* DANIEL MARTIN.

Onzième génération: X.1 = XI

XI James *Jimmy* Leslie MAYER. *Sub-branche* BEC EA.
et Chantal HARDY.

Douzième génération: XI.1 = XII

XII François Olivier MAYER. *Sub-branche* BEC EAA.
et Caroline Marie HOUDET.

Treizième génération : XII.1 = XIII

XIII Quentin Olivier MAYER.

° *ca* 2012.

Treizième génération : XII.2 = XIII

XIII Clémence MAYER.

° .. 2015.

BEC EAA

Douzième génération

François Olivier MAYER et Caroline Marie HOUDET

XII François Olivier MAYER, *fs* James *Jimmy* Leslie MAYER et Chantal HARDY.

° 10 VI 1978.

x 12 XI 2010, Caroline Marie HOUDET⁷⁹⁶, *fa* Laval Patrice HOUDET⁷⁹⁷ et Marie Thérèse Christine SAUZIER

Caroline Marie HOUDET



Dont:

Treizième génération

XII.1 Quentin Olivier MAYER, *fs* François Olivier MAYER et Caroline Marie HOUDET.

° *ca* 2012.

XII.2 Clémence MAYER, *fs* François Olivier MAYER et Caroline Marie HOUDET.

° .. 2015.

⁷⁹⁶ Caroline Marie HOUDET, ° 28 III 1987.

⁷⁹⁷ Laval Patrice HOUDET, *fs* Henri HOUDET et Marie Reine Solange GOUREL de SAINT-PERN. ° 21 II 1955. x 19 V 1956 Curepipe Marie Thérèse Christine SAUZIER, *fa* Joseph William Gaëtan SAUZIER et Marie Claude de ROBILLARD.

Joseph Henri HOUDET, *fs* Évenor Joseph Auguste HOUDET et Amélie GODARD. Immatriculé. ° 14 V 1930. x *ca* 1952, Marie Reine Solange GOUREL de SAINT-PERN {° 05 I 1935 Rose-Hill; ✕ 22 VI 2012}, *fa* Noël Régis GOUREL de SAINT-PERN et Marie Christine Aimée POUPINEL de VALENCÉ.

Noël Régis GOUREL de SAINT-PERN, *fs* Louis Edgard GOUREL de SAINT-PERN et Laure Valérie GOUREL de SAINT-PERN. ° 27 XII 1904 Port-Louis. ✕ 12 II 1957 rue d'Orléans, Port-Louis, funéraires 13 II 1957 L'Immaculée-Conception, i✕ cimetière de l'Ouest. x 16 IV 1934 Curepipe, Marie Christine Aimée POUPINEL de VALENCÉ, *fa* François Joseph Raymond POUPINEL de VALENCÉ et Marie Germaine Hélène FEUILHERADE.

Voir la généalogie HOUDET, famille anoblie en 1814, originaire de Château-Thierry (Aisne), établie à St-Servan.

Voir la généalogie GOUREL de SAINT-PERN in « Familles des Seychelles et des Mascareignes » tome 2, par Heulwen POOL et Patrick HAREL.

D'Elijah MAYER et Alice MAYER à Vincent MAYER

Sixième génération

VI Elijah MAYER, *fs* John MARE et Martha N...
et Alice MAYER, *fa* N. MAYER et Mary N....

Septième génération

VII Edward MAYER. Branche B.
et Charlotte Eugénie Mathilde de CHAZAL.

Huitième génération: VII.9 = VIII

VIII Henry Oswald MAYER. *Sub-branche* BE.
et Marie Claire Élise CHEVREAU de MONTLÉHU.

Neuvième génération: VIII.3= IX

IX Abel Oswald *Rivaltz* MAYER. *Sub-branche* BEC.
et Marie Thérèse Marceline *Marcelle* LE MAIRE.

Dixième génération: IX.5=X

X Emmanuel Robert *Leslie* MAYER. *Sub-branche* BEC E.
et Louise Marie *Edmée* DANIEL MARTIN.

Onzième génération: X.1 = XI

XI James *Jimmy* Leslie MAYER. *Sub-branche* BEC EA.
et Chantal HARDY.

Douzième génération: XI.2 = XII

XII Vincent MAYER. *Sub-branche* BEC EAB.
et Karine LEBLANC.

BEC EAB

Douzième génération

Vincent MAYER et Karine LEBLANC

XII Vincent MAYER, *fs* James Jimmy Leslie MAYER et Chantal HARDY.

De la promotion 2000 du Lycée La Bourdonnais. De la promotion 2002 de l'Université Paul SABATIER, Toulouse. Diplômé (2005) en Sciences Sociales de l'Université de Toulouse I. Membre du Conseil d'Administration de 'Future Energy Ltd'. Domicilié à Pamplémousses, île Maurice⁷⁹⁸.

° 17 XI 1980.

xr 01 VII 2011 St-Augustin, Rivière-Noire, Karine **LEBLANC**⁷⁹⁹, *fa* Pierre Henri **LE BLANC**⁸⁰⁰ et Patricia **CHAROUX**. La noce se réunit au pavillon de chasse des HARDY à Petite Rivière-Noire.

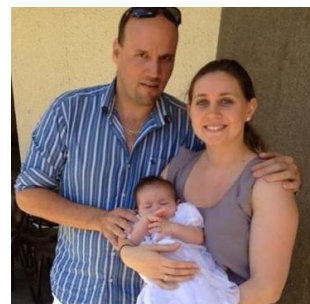

Dont:

Treizième génération

XII.1 Alicia MAYER, *fa* Vincent MAYER et Karine LEBLANC.

° ca 2012.

XII.2 Tiago MAYER, *fs* Vincent MAYER et Karine LEBLANC.

° ca 2015.

⁷⁹⁸ Cf. Facebook.

⁷⁹⁹ Karine **LEBLANC**, ° 13 XII 1985.

⁸⁰⁰ Pierre Henri **LEBLANC**, *fs* Henri **LEBLANC** et Germaine **ROUILLARD**. ° 22 II 1961, x 26 VI 1982, Patricia **CHAROUX**, *fa* Michel **CHAROUX** et Denise Nicole **FABRE**. Remerciements à Alain MATHIEU pour les dates de Pierre Henri **LEBLANC**
Cf. Patrick HAREL : « Histoire généalogique de la Famille LEBLANC ».

D'Elijah MAYER et Alice MAYER à Ingrid MAYER

Sixième génération

VI Elijah MAYER, fs John MARE et Martha N...
et Alice MAYER, fa N. MAYER et Mary N....

Septième génération

VII Edward MAYER. Branche B.
et Charlotte Eugénie Mathilde de CHAZAL.

Huitième génération: VII.9 = VIII

VIII Henry Oswald MAYER. Sub-branche BE.
et Marie Claire Élise CHEVREAU de MONTLÉHU.

Neuvième génération: VIII.3= IX

IX Abel Oswald Rivalentz MAYER. Sub-branche BEC.
et Marie Thérèse Marceline Marcelle LE MAIRE.

Dixième génération: IX.5=X

X Emmanuel Robert Leslie MAYER. Sub-branche BEC E.
et Louise Marie Edmée DANIEL MARTIN.

Onzième génération: X.1 = XI

XI James Jimmy Leslie MAYER. Sub-branche BEC EA.
et Chantal HARDY.

Douzième génération: XI.3 = XII

XII Ingrid MAYER. Sub-branche BEC EAC.
et Julien Bertrand Joseph HAREL.

Treizième génération: XII.1 = XIII

XIII Marine HAREL.

° 10 XII 2009.

Treizième génération: XII.2 = XIII

XIII Florent HAREL.

° 12 XII 2012.

BEC EAC

Douzième génération

Julien Bertrand Joseph HAREL et Ingrid MAYER

XII Ingrid MAYER, fa James Jimmy Leslie MAYER et Chantal HARDY.

° 01 I 1981.

xc 31 III 2007 Julien Bertrand Joseph HAREL⁸⁰¹, fs Marie Joseph Bertrand HAREL⁸⁰² et Marie Anne Brigitte MOTET.

xr 24 août 2007 St-Augustin, Rivière-Noire. Les R. P. LASLANDE et R. ZIMMERMAN reçurent le consentement des époux, en présence de Yannick HAREL, Karine ULCOQ, Dominique REY-HARDY, Frédéric LE BLANC, Aurélie MERLE, Olivier MAYER et Johanna HOUDET.



Dont:

Douzième génération

Descendance HAREL

XII.1 Marine HAREL, fa Julien Bertrand Joseph HAREL et Ingrid MAYER.

° 10 XII 2009; b en la résidence de Bertrand HAREL, établissement *The Mount*, par l'abbé Jean-Luc RENCKER. Parrain: Yannick HAREL; marraine: Karine LE BLANC MAYER.

XII.2 Florent HAREL, fs Julien Bertrand Joseph HAREL et Ingrid MAYER.

° 12 XII 2012; b en la résidence de Bertrand HAREL, établissement *The Mount*, par l'abbé Jean-Luc RENCKER. Parrain: Olivier MAYER; marraine: Pauline MAMET LE BLANC.

⁸⁰¹ Julien Bertrand Joseph HAREL. Élève de l'École du Nord et du Lycée La Bourdonnais. BEPC Comptabilité. ° 25 III 1980 Clinique Mauricienne, Le Réduit. b 20 IV 1980 St-François-d'Assise, par le R. P. Jean CHASTEAU de BALYON. Parrain: Robert MOTET; marraine: Chantal HAREL.

⁸⁰² Marie Joseph Bertrand HAREL, fs Joseph France HAREL et Marie Véronique Marguerite MAINGARD de La VILLE-ès-OFFRANS. Inscrit au Consulat de France. Élève du Collège du St-Esprit. Comptable, débuta chez LAMUSSE SEKSUM Experts-comptables, puis passa à la sucrerie *The Mount* (1978) et à celle de Belle-Vue HAREL (2009). Il est promu Financial Controller du Groupe TERRA jusqu'à sa retraite fin 2015. ° 14 IV 1954 établissement sucrier Côte-d'Or, d° 07 V 1954 Moka (Reg 1 P°236); b .. IV 1954 St-Paul. Parrain: René-France HAREL; marraine: Maryse HAREL. xc 20 IV 1979 Quatre-Bornes, Marie Anne Brigitte MOTET, fa Robert Jean MOTET et Thérèse Maryse BOUCHET. Témoins: Daniel HAREL, Gérard HAREL. xr 20 IV 1979 Notre-Dame-du-Rosaire, Quatre-Bornes. L'Abbé Jean CHASTEAU de BALYON reçut le consentement des époux. Témoins: Patrick HAREL, René-France HAREL, Jean-Marc MOTET.

D' *Elijah* MAYER et Alice MAYER à Louise Marguerite Marie *Chantal* MAYER

Sixième génération

VI *Elijah* MAYER, *fs* John MARE et Martha N...
et Alice MAYER, *fa* N. MAYER et Mary N....

Septième génération

VII Edward MAYER. Branche B.
et Charlotte Eugénie Mathilde de CHAZAL.

Huitième génération: VII.9 = VIII

VIII Henry Oswald MAYER. *Sub-branche* BE.
et Marie Claire Élise CHEVREAU de MONTLÉHU.

Neuvième génération: VIII.3 = IX

IX Abel Oswald *Rivaltz* MAYER. *Sub-branche* BEC.
et Marie Thérèse Marceline *Marcelle* LE MAIRE.

Dixième génération: IX.5 = X

X Emmanuel Robert *Leslie* MAYER. *Sub-branche* BEC E.
et Louise Marie *Edmée* DANIEL MARTIN.

Onzième génération: X.2 = XI

XI Louise Marguerite Marie *Chantal* MAYER. *Sub-branche* BEC EB.
et Daniel *Dany* JAUFFRET.

Douzième génération: XI.1 = XII

XII Christophe JAUFFRET.

° ...

Douzième génération: XI.2 = XII

XII Angélique JAUFFRET. Postérité inconnue.
et Joshua JAMES

Douzième génération: XI.3 = XII

XII Stéphane JAUFFRET.

° ...

Douzième génération: XI.4 = XII

XII Guillaume JAUFFRET.

° 25 X 1979.

BEC DB

Onzième génération

Louise Marguerite Marie *Chantal* MAYER et Daniel *Dany* JAUFFRET

XI Louise Marguerite Marie *Chantal* **MAYER**, *fa* Emmanuel Robert *Leslie* **MAYER** et Louise Marie *Edmée* **MARTIN**.

° 23 III 1951.

x 08 VII 1972 Daniel *Dany* **JAUFFRET**⁸⁰³, *fs* Noël Pierre André **JAUFFRET**⁸⁰⁴ et Marie Aimée **de ROBILLARD**.

Dont:

Douzième génération

Descendance JAUFFRET

XI.1 Christophe **JAUFFRET**, *fs* Daniel *Dany* **JAUFFRET** et Louise Marguerite Marie *Chantal* **MAYER**.

° ...

XI.2 Angélique **JAUFFRET**, *fa* Daniel *Dany* **JAUFFRET** et Louise Marguerite Marie *Chantal* **MAYER**.

° ...

x ... Joshua **JAMES**, *fs* ...

Postérité inconnue.

XI.3 Stéphane **JAUFFRET**, *fs* Daniel *Dany* **JAUFFRET** et Louise Marguerite Marie *Chantal* **MAYER**.

° ...

XI.4 Guillaume **JAUFFRET**, *fs* Daniel *Dany* **JAUFFRET** et Louise Marguerite Marie *Chantal* **MAYER**.

° 25 X 1979.

⁸⁰³ Daniel *Dany* **JAUFFRET**, ° 01 VII 1944 Curepipe.

⁸⁰⁴ Noël Pierre André **JAUFFRET**, *fs* Henri Pierre *Eugène* **JAUFFRET** et Marie Amélie **FLEURIOT**. ° 05 I 1908 établissement *Bon Espoir*, d° 19 II 1908 Rivière-du-Rempart. Témoins: Raoul ROBERT, comptable de l'établissement, Émile STEGALL FLORENS, premier clerc stipendiaire. xr/1 29 VI 1936 Ste-Thérèse, Marie *Aimée de* **ROBILLARD**, *fa* Guy **de ROBILLARD** et Élodie **BASCHET**. Le Chanoine O'CARROLL reçut le consentement des époux. Témoins: Eugène et Paul JAUFFRET, André de ROBILLARD, Maxime et Roger BASCHET. Chants: Melle Aimée FEUILHERADE, Raymond de ROBILLARD (*Ave Maria* de SCHUBERT). Réception à l'Hôtel de Ville de Curepipe où Le Glaneur servit le lunch. Philippe GALÉA but aux mariés et Philippe LECLÉZIO, aux demoiselles. x/2 (veuf) Christiane DESJARDINS, *fa* Raymond et Marie JUPPIN de FONDAUMIÈRE.

D' *Elijah* MAYER et Alice MAYER à Norman MAYER

Sixième génération

VI *Elijah* MAYER, *fs* John MARE et Martha N...
et Alice MAYER, *fa* N. MAYER et Mary N....

Septième génération

VII Edward MAYER. Branche B.
et Charlotte Eugénie Mathilde de CHAZAL

Huitième génération: VII.9 = VIII

VIII Henry Oswald MAYER. *Sub-branche* BE.
et Marie Claire Élise CHEVREAU de MONTLÉHU.

Neuvième génération: VIII.3= IX

IX Abel Oswald *Rivaltz* MAYER. *Sub-branche* BEC.
et Marie Thérèse Marceline *Marcelle* LE MAIRE.

Dixième génération: IX.5=X

X Emmanuel Robert *Leslie* MAYER. *Sub-branche* BEC E.
et Louise Marie *Edmée* DANIEL MARTIN.

Onzième génération: X.5 = XI

XI Désiré Georges Patrick *Norman* MAYER. *Sub-branche* BEC ED.
et Caroline BARRAGUÉ.

Douzième génération XI.1 = XII

XII Norman Jean Leslie *Michael* MAYER.
° 25 IX 1995.

Douzième génération XI.2 = XII

XII Alexandre MAYER.
° ...

Douzième génération XI.3 = XII

XII Kimberley MAYER.
° ...

BDC DC

Onzième génération

Norman MAYER et Caroline BARRAGUÉ

XI Norman MAYER, *fs* Emmanuel Robert *Leslie* MAYER et Louise Marie *Edmée* MARTIN.

A fait carrière dans les établissements hôteliers mauriciens, l'hôtel Émeraude. Domicilié à Savanna (2016)

° ...

x 18 VI 1993 Cap-Malheureux, île Maurice Caroline **BARRAGUÉ**⁸⁰⁵, *fa* Jean Michel **BARRAGUÉ** et Claudine N...
Séparés.



Caroline MAYER-BARRAGUÉ et ses enfants en photo (Facebook).

Dont:

Douzième génération

XI.1 Norman Jean Leslie *Michael* MAYER, *fs* Norman MAYER et Caroline BARRAGUÉ.

Domicilié à l'établissement sucrier Savannah en 2014.

° 25 IX 1995.

XI.2 Alexandre MAYER, *fs* Norman MAYER et Caroline BARRAGUÉ.

° ...

XI.3 Kimberley MAYER, *fs* Norman MAYER et Caroline BARRAGUÉ.

° ...

⁸⁰⁵ Caroline **MAYER-BARRAGUÉ**, *fa* Jean Michel **BARRAGUÉ** et Claudine N... ° 10 XII 1965 Aix-les-Bains (Savoie). Diplômée en Lettres de l'Université de Savoie. Travaillait au MOEVENPICK Hôtel à Bel-Ombre, île Maurice. Séparée de son époux; elle est Sales & Communications Manager, Hôtel de La Paix, Genève.

D'Elijah MAYER et Alice MAYER à Thérèse Germaine Marie Maryse MAYER

Sixième génération

VI Elijah MAYER, *fs* John MARE et Martha N...
et Alice MAYER, *fa* N. MAYER et Mary N....

Septième génération

VII Edward MAYER. Branche B.
et Charlotte Eugénie Mathilde de CHAZAL

Huitième génération: VII.9 = VIII

VIII Henry Oswald MAYER. *Sub-branche* BE.
et Marie Claire Élise CHEVREAU de MONTLÉHU.

Neuvième génération: VIII.3 = IX

IX Abel Oswald Rivaltz MAYER. *Sub-branche* BEC.
et Marie Thérèse Marceline Marcelle LE MAIRE.

Dixième génération: IX.7 = X

X Thérèse Germaine Marie Maryse MAYER. *Sub-branche* BEC F.
et Jean Charles Pierre VALLET.

Onzième génération: X.1 = XI

XI Marie Anne Francine VALLET. *Sub-branche* BEC FA.
et Eric BÉCHARD.

Onzième génération: X.2 = XI

XI Patricia VALLET. *Sub-branche* BEC FB.
et Jean-Pierre Joseph François DARNÉ

Onzième génération: X.3 = XI

XI Bernard VALLET. *Sub-branche* BEC FC.
et Aude MAUJEAN.

Onzième génération: X.4 = XI

XI Catherine VALLET. *Sub-branche* BEC FD.
et Benoît PIAT DALAIS.

Onzième génération: X.5 = XI

XI Christine VALLET. *Sub-branche* BEC FE.
et Gérard BOUIC.

BEC F

Dixième génération

Thérèse Germaine Marie Maryse MAYER et Jean Charles Pierre VALLET

X Thérèse Germaine Marie Maryse MAYER, *fa* Abel Oswald Rivaltz MAYER et Marie Thérèse Marceline Marcelle LE MAIRE.

° 06 VII 1928 établissement Beau Vallon, Grand-Port.

✱ 24 VII 1994.

x 14 IV 1951 Curepipe, Jacques Christian Pierre VALLET⁸⁰⁶, *fs* Pierre Christian VALLET⁸⁰⁷ et Marie Léontine Jeanne DESVAUX de MARIGNY.

Dont:

Onzième génération

Descendance VALLET

X.1 Marie Anne Francine VALLET, *fa* Jacques Christian Pierre VALLET et Thérèse Germaine Marie Maryse MAYER.

Suit en BDC FA.XI.

° 10 III 1952.

xr 21 IV 1976 Ste-Thérèse, Eric BÉCHARD, *fs* Pierre BÉCHARD et Simone BOUVET.**X.2** Patricia VALLET, *fa* Jacques Christian Pierre VALLET et Thérèse Germaine Marie Maryse MAYER.

Suit en BDC FB.XI

°

x 05 VII 1974, Jean-Pierre Joseph François DARNÉ, *fs* Xavier François DARNÉ et Denise MEURISSE.**X.3** Bernard VALLET, *fs* Jacques Christian Pierre VALLET et Thérèse Germaine Marie Maryse MAYER.

Suit en BDC FC.XI

° 15 VII 1954.

x 06 VI 1980 Pamplémousses, Aude MAUJEAN, *fa* Joseph Guy MAUJEAN et Marie Claude Solange MOTET.**X.4** Catherine VALLET, *fa* Jacques Christian Pierre VALLET et Thérèse Germaine Marie Maryse MAYER.

Suit en BDC FD.XI

⁸⁰⁶ Jacques Christian Pierre VALLET, *fs* Pierre Christian VALLET et Marie Léonie Jeanne DESVAUX de MARIGNY. ° 20 X 1920; ✱ 04 IX 1982.⁸⁰⁷ Pierre Christian VALLET, *fs* Jean Jacques Adolphe Louis VALLET et Louise Mauricia BASCHET. Clerc de notaire (1913). Obtint sa commission de notaire pour succéder à Édouard ROUSSET (Le CERNÉEN, 19 I 1916). Subit de pénibles revers de fortune et démissionna (octobre 1926) comme notaire public pour être remplacé par Jacques LACOSTE. Il alla s'établir (janvier 1927) avec sa famille à Tananarive où il comptait se remettre au travail à la direction d'une importante affaire. Mais gravement malade, il dut rentrer à l'île Maurice. Il était membre du *Mauritius Turf Club* et ayant soumis sa démission (1927) lorsqu'il alla s'établir à Madagascar, y fut remplacé (08 III 1927) par René MAIGROT; ° .. IX 1888 Curepipe, b (1½ mois) 20 X 1888 Ste-Thérèse. Parrain: Jean Émile VALLET; marraine: B. BASCHET. ✱ 20 XII 1933 après-midi, rue Lees Curepipe, i✱ cimetière de St-Jean. Funérailles 21 XII 1933 Ste-Thérèse, funérailles par l'Abbé GIRAUD. Tenaient les cordons du poêle: l'honorable Philippe RAFFRAY, l'honorable Jules LECLÉZIO, René MAIGROT, Raoul AVRILLON, Marc BAISSAC, Frank d'AVRAY, Maurice VIGIER de LATOUR, Paul EYNAUD. xc 23 XI 1913 Curepipe, Plaines-Wilhems (Reg 2 1°55), Marie Léontine Jeanne DESVAUX de MARIGNY, *fa* Jean Edgard DESVAUX de MARIGNY et Marie Arthémise Lucie LAGESSE Témoins: Philippe BASCHET, Édouard FLEURY, fonctionnaire. xr 24 XI 1913 Ste-Thérèse. Témoins: Philippe BOUCHET, Édouard FLEURY, Léon de La BAUVE d'ARIFAT, Noël COUVE.

° 03 XI 1957.

x ... Benoît **PIAT DALAIS**, fs Émilien Raymond *Clément* **PIAT DALAIS**⁸⁰⁸ et Madeleine **DUCLER des RAUCHES**.

X.5 Christine **VALLET**, fa Jacques Christian Pierre **VALLET** et Thérèse Germaine Marie Maryse **MAYER**.

Suit en BDC FE.XI

° 06 IV 1961.

x 21 IX 1985, Gérard **BOUIC**, fs Marcel **BOUIC** et Jacqueline **LAGESSE**.

⁸⁰⁸ Émilien Raymond *Clément* **PIAT DALAIS**, fs François Frédéric Adrien **DALAIS** et Marie Joséphine *Éda* (Éva) **PIAT**. Fit carrière dans l'Industrie Sucrière: occupait depuis longtemps le poste d'employé-en-chef de l'établissement Deep-River quand il en fut promu administrateur par le board du *Deep-River Sugar Estate Cy Ltd* (Le CERNÉEN 23 II 1939) le titulaire, Raoul HAREL, ayant été nommé à Mon-Désert St-Pierre. ° 02 VI 1909 Moka. ✱ 19 V 1981, i✱ cimetière de St-Jean. xr 15 I 1941 St-Thérèse, Madeleine **DUCLER des RAUCHES**, fa Philippe **DUCLER des RAUCHES** et Clémentine **TOSTÉE**. Le Chanoine O'CARROLL reçut le consentement des époux. Témoins: Henri DALAIS, Pierre DALAIS, Pierre HUGNIN, Philippe DUCLER des RAUCHES, Roland DUCLER des RAUCHES, Pierre NOËL. Chants: Mme Pierre NOËL (*Pater Noster*) et Louis ESPITALIER-NOËL (*Ave Maria*). Réception chez Raoul NOËL, servie par VATEL. Raoul HAREL but aux mariés.

Cf. Patrick HAREL: « Histoire généalogique de la famille DALAIS ».

D' *Elijah* MAYER et Alice MAYER à Marie Anne *Francine* VALLET

Sixième génération

VI *Elijah* MAYER, *fs* John MARE et Martha N...
et Alice MAYER, *fa* N. MAYER et Mary N....

Septième génération

VII Edward MAYER. Branche B.
et Charlotte Eugénie Mathilde de CHAZAL.

Huitième génération: VII.9 = VIII

VIII Henry Oswald MAYER. *Sub-branche* BE.
et Marie Claire Élise CHEVREAU de MONTLÉHU.

Neuvième génération: VIII.3 = IX

IX Abel Oswald *Rivaltz* MAYER. *Sub-branche* BEC.
et Marie Thérèse Marceline *Marcelle* LE MAIRE.

Dixième génération: IX.7 = X

X Thérèse Germaine Marie *Maryse* MAYER. *Sub-branche* BEC F.
et Jean Charles Pierre VALLET.

Onzième génération: X.1 = XI

XI Marie Anne *Francine* VALLET. *Sub-branche* BEC FA.
et Eric BÉCHARD.

Douzième génération: XI.1 = XII

XII Marie Anne *Emmanuelle* BÉCHARD. Postérité inconnue en 2016.
et Cobam Rémic HARDY.

Douzième génération: XI.2 = XII. Postérité inconnue en 2016.

XII Joannah BÉCHARD.
et Laurent PIAT.

BEC FA

Onzième génération

Marie Anne *Francine* VALLET et Eric BÉCHARD

XI Marie Anne *Francine* VALLET, *fa* Jean Charles Pierre VALLET et Marie Léonie Jeanne DESVAUX de MARIGNY.
° 10 III 1952.

xr 21 IV 1976 Ste-Thérèse, Eric BÉCHARD⁸⁰⁹, *fs* Pierre BÉCHARD⁸¹⁰ et Simone BOUVET.

Dont:

Douzième génération

Descendance BÉCHARD

XI.1 Marie Anne *Emmanuelle* BÉCHARD, *fa* Éric BÉCHARD et Marie Anne *Francine* VALLET.

Domiciliée (2014) de Gros-Bois, Mare d'Albert.

° 23 XI 1979.

x ... Cobam Rémic HARDY⁸¹¹, *fs* Jean Philippe HARDY⁸¹² et *Micheline* Simone Thérèse REY.

Dont:

XI.2 Joannah BÉCHARD, *fa* Éric BÉCHARD et Marie Anne *Francine* VALLET.

° 23 IX 1983, St-Denis de La Réunion.

x ... Laurent PIAT, *fs* Jean Marie PIAT⁸¹³ et Marie Madeleine Janic ESPITALIER-NOËL.

⁸⁰⁹ Éric BÉCHARD. Informaticien chez BLANCHE BIRGER (1980). Passa un temps à l'île de La Réunion. Employé à la sucrerie The Mount (1986-1995), puis à celle de Savannah (1997) jusqu'à sa retraite. ° 20 XI 1946.

⁸¹⁰ Pierre BÉCHARD, *fs* Joseph Guillaume BÉCHARD et Marie Laure Antoinette DUVIVIER. Travaillait au *New Mauritius Docks*. Émigra en Afrique-du-Sud. ° ... ✕ Afrique-du-Sud. x (fiançailles 08 IX 1941) Simone BOUVET *fa* Pierre BOUVET, capitaine au long-cours et Marie Fanny TERNEL.

Cf. Patrick HAREL: « Histoire généalogique de la Famille BÉCHARD ».

⁸¹¹ Cobam Rémic HARDY, ° 23 VII 1978.

⁸¹² Jean Philippe HARDY, *fs* Maxime HARDY et Solange CAYEUX. ° 22 IX 1948. x/1 21 II 1974/75 Curepipe, *Micheline* Simone Thérèse REY¹, *fa* Jean REY et Hilda de BISSY. ✕. x/2 23 IX 1988, ...Danielle SAUZIER, *fa* Gilbert SAUZIER et Françoise LACOSTE. ✕.

Note (1): *Micheline* Simone Thérèse REY, ° 28 VI 1953. x/2 ... Yves TOSTÉE, *fs* Louis TOSTÉE et Alix MONTOCCHIO.

Cf. Patrick HAREL : « Histoire généalogique de la famille HARDY ».

⁸¹³ Jean Marie PIAT, *fs* Laurent Évenor Maurice PIAT et Alix LATHAM KOENIG. ° ... x... Marie Madeleine Janic ESPITALIER-NOËL, *fa* Daniel ESPITALIER-NOËL et Jeanine CORSON.

Laurent Évenor Maurice PIAT, *fs* Pierre Auguste Évenor PIAT et Augustine Anna Marie SAUZIER. ° 27 X 1903, b 29 XI 1903 Ste-Thérèse. Parrain: Joseph LE COURT de BILLOT; marraine: L. S. PIAT. ✕ 19 III 1984, i✕ cimetière de St-Jean. xc 17 X 1938 Plaines-Wilhems, Alix LATHAM KOENIG⁽¹⁾, *fa* Jean Alfred Joseph Henri LATHAM KOENIG et Clémence Marie Madeleine SIMARD de PITRAY. xr 17 X 1938 Notre-Dame-de-Lourdes. Témoins: Pierre PIAT, Raymond HEIN, Henri LATHAM KOENIG père, Alfred SIMARD de PITRAY.

Note (1): Alix LATHAM KOENIG, ° 30 VI 1920; ✕ 24 X 1995, i✕ cimetière de St-Jean.

D' *Elijah* MAYER et Alice MAYER à Patricia VALLET

Sixième génération

VI *Elijah* MAYER, *fs* John MARE et Martha N...
et Alice MAYER, *fa* N. MAYER et Mary N....

Septième génération

VII Edward MAYER. Branche B.
et Charlotte Eugénie Mathilde de CHAZAL.

Huitième génération: VII.9 = VIII

VIII Henry Oswald MAYER. *Sub-branche* BE.
et Marie Claire Élise CHEVREAU de MONTLÉHU.

Neuvième génération: VIII.3= IX

IX Abel Oswald *Rivaltz* MAYER. *Sub-branche* BEC.
et Marie Thérèse Marceline *Marcelle* LE MAIRE.

Dixième génération: IX.7=X

X Thérèse Germaine Marie *Maryse* MAYER. *Sub-branche* BEC F.X.
et Jean Charles Pierre VALLET.

Onzième génération: X.2 = XI

XI Patricia VALLET. *Sub-branche* BEC FB.
et *Jean-Pierre* Joseph François DARNÉ.

Douzième génération: XI.1 = XII

XII Valérie DARNÉ. *Sub-branche* BEC FBA.
et Frédéric FEUILHERADE.

Douzième génération: XI.2 = XII

XII Jean François Xavier DARNÉ. *Sub-branche* BEC FBB.
et Bénédicte RAMBERT, *fa* Serge RAMBERT et Brigitte DUROCHER YVON.

Douzième génération: XI.3 = XII

XII Thomas Jean-Pierre DARNÉ. Alliance inconnue en 2026
° 05 VII 1989 St-Denis, île de La Réunion

BDC FB

Onzième génération

Patricia VALLET et *Jean-Pierre* Joseph François DARNÉ

XI Patricia VALLET, *fa* Jean Charles Pierre VALLET et Marie Léonie Jeanne DESVAUX de MARIGNY.

° 14 II 1953.

x 05 VII 1974, *Jean-Pierre* Joseph François DARNÉ⁸¹⁴, *fs* Xavier François DARNÉ⁸¹⁵ et Denise MEURISSE.

Dont:

Douzième génération
Descendance DARNÉ**XI.1 Valérie DARNÉ, *fa* Jean-Pierre Joseph François DARNÉ et Patricia VALLET.**

Suit en BDC FBA.XII.

° 10 VII 1975.

x 29 VII 1997, Frédéric FEUILHERADE, *fs* Marc Désiré Freddy FEUILHERADE et Irène de FLEURIOT de La COLINIERE.

XI.2 Jean François Xavier DARNÉ, *fs* Jean-Pierre Joseph François DARNÉ et Patricia VALLET.

° 12 VIII 1977 île Maurice.

x ... Bénédicte RAMBERT⁸¹⁶, *fa* Serge RAMBERT et Brigitte DUROCHER YVON.

XI.3 Thomas Jean-Pierre DARNÉ, *fs* Jean-Pierre Joseph François DARNÉ et Patricia VALLET.

° 05 VII 1989 St-Denis, île de La Réunion.

⁸¹⁴ Jean Pierre Joseph François DARNÉ, ° 14 VII 1944 Royaume Uni.

⁸¹⁵ Xavier François DARNÉ, *fs* Marie Joseph *Ferdinand* DARNÉ et Jeanne Marie Marguerite GOUGES. Élève du Collège Royal (1928-1934) dont il fut le lauréat (1934). Il partit, avec son frère Antoine, sur le *Houtman* qui appareilla (12 VIII 1935) pour l'Angleterre où ils allaient faire leurs études universitaires. Il fit ses études de médecine (1935-1939) au *University College Hospital* de Londres (Il réussit la deuxième partie du M. B. en avril 1938, *in* Le CERNÉEN, 08 IV 1938) où il obtint le *F.R.C.S.*(Le CERNÉEN 16 V 1945). Ayant terminé ses études au moment où commençait la Guerre, il figura sur la *Reserved Occupation List* et compte tenu de ses talents de chirurgien, resta attaché comme chirurgien à l'Université et à disponibilité de l'*Emergency Medical Service*. En 1942, il fut nommé conférencier en anatomie à l'Université de Cambridge et en 1944, revint au *University College Hospital* de Londres comme chef de clinique (1944-1947). Il rentra alors à l'île Maurice et profita de son passage en Afrique-du-Sud pour se faire inscrire comme *Specialist General Surgeon*. En 1953, frappé par l'insuffisance en infrastructure chirurgicale et hospitalière à l'île Maurice, il fonda la Clinique DARNÉ, et fut aidé, dans cette tâche, par le Dr Robert HAREL et le Dr France RIVALLAND. En 1972, il fut nommé ambassadeur de l'île Maurice à Paris. La Clinique fut vendue et après son rachat par l'Industrie Sucrière, devint le *Medical & Surgical Centre*, et vers 1998, à nouveau la Clinique DARNÉ. La Clinique fut complètement démolie par ses nouveaux propriétaires et reconstruite, moderne et équipée de la dernière technologie médicale. Sous l'impulsion de Patrick HAREL, membre du Conseil d'Administration de la Caisse des Français de l'Étranger, une convention entre la CFE et la Clinique fut signée le 12 II 2001 par le Sénateur CANTEGRIT, président de la CFE. ° 11 VIII 1914 Rose Hill ; ✕ 19 IX 2003 Paris, i✕ cimetière de Père Lachaise. x 20 VII 1937 Nogent-sur-Marne, Denise MEURISSE (° 1913, ✕ (84 ans) 04 XI 1997, 20 rue Chalgrin 75016 Paris; service funéraire St-Honoré d'Eylau, avenue Raymond Poincaré, 75016 Paris; i✕ cimetière du Père Lachaise).

Cf. (i) notice biographique par Patrick HAREL et Raymond MARRIER d'UNIENVILLE *in* Dictionnaire de Biographie Mauricienne; (ii) Patrick HAREL : « Histoire généalogique de la famille DARNÉ ».

⁸¹⁶ Bénédicte RAMBERT, ° 31 XII 1980

D'*Elijah* MAYER et Alice MAYER à Valérie DARNÉ

Sixième génération

VI *Elijah* MAYER, *fs* John MARE et Martha N...
et Alice MAYER, *fa* N. MAYER et Mary N....

Septième génération

VII Edward MAYER. Branche B.
et Charlotte Eugénie Mathilde de CHAZAL.

Huitième génération: VII.9 = VIII

VIII Henry Oswald MAYER. *Sub-branche* BE.
et Marie Claire Élise CHEVREAU de MONTLÉHU.

Neuvième génération: VIII.3= IX

IX Abel Oswald *Rivaltz* MAYER. *Sub-branche* BEC.
et Marie Thérèse Marceline *Marcelle* LE MAIRE.

Dixième génération: IX.7=X

X Thérèse Germaine Marie *Maryse* MAYER. *Sub-branche* BEC F.X.
et Jean Charles Pierre VALLET.

Onzième génération: X.2 = XI

XI Patricia VALLET. *Sub-branche* BEC FB.
et *Jean-Pierre* Joseph François DARNÉ.

Douzième génération: XI.1 = XII

XII Valérie DARNÉ. *Sub-branche* BEC FBA.
et Frédéric FEUILHERADE.

Treizième génération: XII.1 = XIII

XIII Pierre FEUILHERADE.

° 04 IV 1998.

Treizième génération: XII.2 = XIII

XIII Rémi FEUILHERADE.

Frère gémeau.

° 04 IV 1998.

BDC FBA

Douzième génération

Valérie DARNÉ et Frédéric FEUILHERADE

XII Valérie DARNÉ, *fa* Jean-Pierre Joseph François DARNÉ et Patricia VALLET.

° 10 VII 1975

x 29 VII 1997, Frédéric FEUILHERADE⁸¹⁷, *fs* Marc Désiré Freddy FEUILHERADE⁸¹⁸ et Irène de FLEURIOT de La COLINIÈRE.

Dont:

Treizième génération

Descendance FEUILHERADE

XII.1 Pierre FEUILHERADE, *fs* Frédéric FEUILHERADE et Valérie DARNÉ.

° 04 IV 1998.

XII.2 Rémi FEUILHERADE, *fs* Frédéric FEUILHERADE et Valérie DARNÉ.

Frère gémeau.

° 04 IV 1998.

⁸¹⁷ Frédéric FEUILHERADE, ° 12 IV 1970.⁸¹⁸ Marie Désiré Freddy FEUILHERADE, *fs* Georges Frédéric Georges FEUILHERADE et Françoise Cécile Marguerite Marie OLIVIER, ° 21 XI 1928 Beau-Champ. x 17 VII 1954 Quatre-Bornes, Irène LEURIOT de La COLINIÈRE, *fa* Louis René FLEURIOT de La COLINIÈRE et Marie Hélène CHAUVÉAU.

D' *Elijah* MAYER et Alice MAYER à Bernard VALLET

Sixième génération

VI *Elijah* MAYER, *fs* John MARE et Martha N...
et Alice MAYER, *fa* N. MAYER et Mary N....

Septième génération

VII Edward MAYER. Branche B.
et Charlotte Eugénie Mathilde de CHAZAL

Huitième génération: VII.9 = VIII

VIII Henry Oswald MAYER. *Sub-branche* BE.
et Marie Claire Élise CHEVREAU de MONTLÉHU.

Neuvième génération: VIII.3= IX

IX Abel Oswald *Rivaltz* MAYER. *Sub-branche* BEC.
et Marie Thérèse Marceline *Marcelle* LE MAIRE.

Dixième génération: IX.7=X

X Thérèse Germaine Marie *Maryse* MAYER. *Sub-branche* BEC F.
et Jean Charles Pierre VALLET.

Onzième génération: X.3 = XI

XI Bernard VALLET. *Sub-branche* BEC FC.
et Aude MAUJEAN.

Douzième génération: XI.1 = XII

XII Anne Tatiana VALLET.
et Jean Edgar Philippe (PHILIBERT) de RAVEL de L'ARGENTIÈRE.

Douzième génération: XI.1 = XII

XII Yann VALLET.
° 22 IX 1982 ; ✕ 15 VII 2012 Calebasses
et Karine LINCOLN.

Douzième génération: XI.3 = XII

XI.3 Thierry VALLET.
° 11 VI 1986.

BEC FC

Onzième génération

Bernard VALLET et Aude MAUJEAN

XI Bernard VALLET, *fs* Jean Charles Pierre VALLET et Marie Léonie Jeanne DESVAUX de MARIGNY.

° 15 VII 1954.

x 06 VI 1980 Pamplémousses, Aude MAUJEAN⁸¹⁹, *fa* Joseph Guy MAUJEAN⁸²⁰ et Marie Claude Solange MOTET.

Dont:

Douzième génération

XI.1 Anne Tatiana VALLET, *fa* Bernard VALLET et Aude MAUJEAN.

Suit en BEC FCA.XII

° 13 V 1985.

xr 01 V 2015 Ste-Thérèse de l'Enfant-Jésus, Rivière Cocos, île Rodrigues, Jean Edgar Philippe (PHILIBERT) de RAVEL de L'ARGENTIÈRE, *fs* Henri Jean Philippe PHILIBET de RAVEL de L'ARGENTIÈRE et Mary Madlin MAYER.

XI.2 Yann VALLET, *fs* Bernard VALLET et Aude MAUJEAN.

Suit en BEC FCB.XII.

° 22 IX 1982.

✕ 15 VII 2012 Calebasses

x ...Karine LINCOLN, *fa* Jacques LINCOLN et Chantal Marie Alice HARDY.

XI.3 Thierry VALLET, *fs* Bernard VALLET et Aude MAUJEAN.

° 11 VI 1986.

⁸¹⁹ Aude MAUJEAN, *fa* Joseph Guy MAUJEAN et Marie Claude Solange MOTET. ° 1960.

Joseph Guy MAUJEAN, *fs* Joseph Maxime MAUJEAN et Alice d'HOTMAN de VILLIERS. ° 29 I 1926 Rose-Hill; ✕ 21 VI 2005 Solitude. x 09 III 1957 Marie Claude Solange MOTET, *fa* Joseph Eugène MOTET et Marie Renée Nancy BRUNEAU.

Joseph Maxime MAUJEAN, *fs* Louis Amédée MAUJEAN et Alice Marie Amélie MAROT. ° ca 10 IV 1894, b (2 mois) 09 VI 1894 St-Jean. Parrain: Arnold Henri Lucien AVICE; marraine: Louise Laure TOURNOIS. ✕ 01 XII 1972, i✕ cimetière de St-Jean. xr 21 VI 1920 St-Jean, Marie Françoise Alice d'HOTMAN de VILLIERS, *fa* François Joseph Gaston d'HOTMAN de VILLIERS et Cécile Marguerite Marie MAMET.

⁸²⁰ Joseph Guy MAUJEAN, *fs* Joseph Maxime MAUJEAN et Alice d'HOTMAN de VILLIERS. ° ... x ... Marie Claude Solange MOTET, *fa* Joseph Eugène MOTET et Nancy BRUNEAU.

D' *Elijah* MAYER et Alice MAYER à Anne Tatiana VALLET

Sixième génération

VI *Elijah* MAYER, *fs* John MARE et Martha N...
et Alice MAYER, *fa* N. MAYER et Mary N....

Septième génération

VII Edward MAYER. Branche B.
et Charlotte Eugénie Mathilde de CHAZAL

Huitième génération: VII.9 = VIII

VIII Henry Oswald MAYER. *Sub-branche* BE.
et Marie Claire Élise CHEVREAU de MONTLÉHU.

Neuvième génération: VIII.3= IX

IX Abel Oswald *Rivaltz* MAYER. *Sub-branche* BEC.
et Marie Thérèse Marceline *Marcelle* LE MAIRE.

Dixième génération: IX.7=X

X Thérèse Germaine Marie *Maryse* MAYER. *Sub-branche* BEC F.
et Jean Charles Pierre VALLET.

Onzième génération: X.3 = XI

XI Bernard VALLET. *Sub-branche* BEC FC.
et Aude MAUJEAN.

Douzième génération: XI.1 = XII

XII Anne Tatiana VALLET.
et Jean Edgar Philippe (PHILIBERT) de RAVEL de L'ARGENTIÈRE.

Treizième génération: XII.1 = XIII

XII.1 Yan Philippe Lohan (PHILIBERT) de RAVEL de L'ARGENTIÈRE.
° 12 XII 2013.

BDC FA

Douzième génération

Anne Tatiana VALLET et Jean Edgar Philippe (PHILIBERT) de RAVEL de L'ARGENTIÈRE

XII Anne Tatiana VALLET, *fa* Bernard VALLET et Aude MAUJEAN.

° 13 V 1985.

xr 01 V 2015 Ste-Thérèse de l'Enfant-Jésus, Rivière Cocos, île Rodrigues, Jean Edgar Philippe (**PHILIBERT**) de RAVEL de L'ARGENTIÈRE⁸²¹, *fs* Henri Jean *Philippe* PHILIBET de RAVEL de L'ARGENTIÈRE et Mary Madlin MAYER.

Dont:

Treizième génération

Descendance PHILIBERT de RAVEL de L'ARGENTIÈRE

XII.1 Yan Philippe Lohan (PHILIBERT) de RAVEL de L'ARGENTIÈRE, *fs* Jean Edgar Philippe (PHILIBERT) de RAVEL de L'ARGENTIÈRE et Anne Tatiana VALLET.

° 12 XII 2013 Clinique Darné FORTIS, Floréal.

⁸²¹ Jean Edgar Philippe (**PHILIBERT**) de RAVEL de L'ARGENTIÈRE, ° 08 X 1984 Clinique Darné, Floréal.
Voir la généalogie MAUJEAN.

D'Elijah MAYER et Alice MAYER à Yann VALLET

Sixième génération

VI Elijah MAYER, fs John MARE et Martha N...
et Alice MAYER, fa N. MAYER et Mary N....

Septième génération

VII Edward MAYER. Branche B.
et Charlotte Eugénie Mathilde de CHAZAL

Huitième génération: VII.9 = VIII

VIII Henry Oswald MAYER. Sub-branche BE.
et Marie Claire Élise CHEVREAU de MONTLÉHU.

Neuvième génération: VIII.3= IX

IX Abel Oswald Rivaltz MAYER. Sub-branche BEC.
et Marie Thérèse Marceline Marcelle LE MAIRE.

Dixième génération: IX.7=X

X Thérèse Germaine Marie Maryse MAYER. Sub-branche BEC F.
et Jean Charles Pierre VALLET.

Onzième génération: X.3 = XI

XI Bernard VALLET. Sub-branche BEC FC.
et Aude MAUJEAN.

Douzième génération: XI.1 = XII

XII Yann VALLET.
° 22 IX 1982 ; ✕ 15 VII 2012 Calebasses
et Karine LINCOLN.

Treizième génération XII.1 = XIII

XIII Raphaël VALLET.
° ...

BEC FCB
Douzième génération
Yann VALLET et Karine LINCOLN

XII Yann VALLET, fs Bernard VALLET et Aude MAUJEAN.

° 22 IX 1982.

✕ 15 VII 2012 Calebasses

x ... Karine LINCOLN⁸²², fa Jacques LINCOLN⁸²³ et Chantal Marie Alice HARDY.

Dont:

Treizième génération

XII.1 Raphaël VALLET, fs Yann VALLET et Karine LINCOLN.

° ...

⁸²² Karine LINCOLN ° 07 XI 1982 Durban, Kwa Zulu-Natal.

⁸²³ Jacques LINCOLN, fs Freddy Marie Joseph Alfred LINCOLN et Marie Amélie Geneviève CARLES. ° 26 III 1956 Curepipe. x 10 XI 1978 Curepipe, Chantal Marie Alice HARDY⁽¹⁾, fa Alain HARDY et Laurence REY.

Note (1): Chantal Marie Alice HARDY, ° 31 VII 1958.

Freddy Marie Joseph Alfred LINCOLN, fs Marie Eugène Lionel LINCOLN et Isabelle Marie Camille TOSTÉE, ° 07 IV 1929. x 31 I 1952 Ste-Thérèse, Marie Amélie Geneviève CARLES, fa Ignace André CARLES et Caroline Geneviève Amélie de SAINT-FÉLIX de MAURÉMONT.

Cf. « Histoire généalogique de la famille LINCOLN ».

D' *Elijah* MAYER et Alice MAYER à Catherine VALLET

Sixième génération

VI *Elijah* MAYER, *fs* John MARE et Martha N...
et Alice MAYER, *fa* N. MAYER et Mary N....

Septième génération

VII Edward MAYER. Branche B.
et Charlotte Eugénie Mathilde de CHAZAL

Huitième génération: VII.9 = VIII

VIII Henry Oswald MAYER. *Sub-branche* BE.
et Marie Claire Élise CHEVREAU de MONTLÉHU.

Neuvième génération: VIII.3= IX

IX Abel Oswald *Rivaltz* MAYER. *Sub-branche* BEC.
et Marie Thérèse Marceline *Marcelle* LE MAIRE.

Dixième génération: IX.7=X

X Thérèse Germaine Marie *Maryse* MAYER. *Sub-branche* BEC F.
et Jean Charles Pierre VALLET.

Onzième génération: X.4 = XI

XI Catherine VALLET. *Sub-branche* BEC FD.
et Benoît PIAT DALAIS.

Douzième génération: XI.1 = XII

XII Angélique PIAT DALAIS. Alliance et postérité inconnues.
° 19 VIII 1979.

Douzième génération: XI.2 = XII

XII Anne-Lise PIAT DALAIS. Alliance et postérité inconnues.
° 25 VIII 1980.

BEC FD

Onzième génération

Catherine VALLET et Benoît PIAT DALAIS

XII Catherine VALLET, *fa* Jean Charles Pierre VALLET et Marie Léonie Jeanne DESVAUX de MARIGNY.

° 03 XI 1957.

x ... Benoît PIAT DALAIS⁸²⁴, *fs* Émilien Raymond *Clément* PIAT DALAIS⁸²⁵ et Madeleine DUCLER des RAUCHES.

Dont:

Douzième génération

Descendance PIAT DALAIS

XI.1 Angélique PIAT DALAIS, *fa* Benoît PIAT DALAIS et Catherine VALLET.

Ancienne élève du Couvent de Lorette de Curepipe. Co-fondatrice et directrice de l'Adresse Immobilière Lté. Domiciliée à Pointe aux Canonnières.

° 19 VIII 1979.

Alliance et ostérité inconnues.

XI.2 Anne-Lise PIAT DALAIS, *fa* Benoît PIAT DALAIS et Catherine VALLET.

° 25 VIII 1980.



⁸²⁴ Benoît PIAT DALAIS, ° 24 V 1957 ; ✱ (cancer de la gorge), 26 XII 1998.

⁸²⁵ Émilien Raymond *Clément* PIAT DALAIS, *fs* François Frédéric *Adrien* DALAIS et Marie Joséphine *Éda* (Éva) PIAT. Fit carrière dans l'Industrie Sucrière: occupait depuis longtemps le poste d'employé et -en-chef de l'établissement Deep-River quand il en fut promu administrateur par le board du *Deep-River Sugar Estate Cy Ltd* (Le CERNÉEN 23 II 1939) le titulaire, Raoul HAREL, ayant été nommé à Mon-Désert St-Pierre. ° 02 VI 1909 Moka. ✱ 19 V 1981, i✱ cimetière de St-Jean. xr 15 I 1941 St-Thérèse, Madeleine DUCLER des RAUCHES, *fa* Philippe DUCLER des RAUCHES et Clémentine TOSTÉE. Témoins: Henri DALAIS, Pierre DALAIS, Pierre HUGNIN, Philippe DUCLER des RAUCHES, Roland DUCLER des RAUCHES, Pierre NOËL. Le Chanoine O'CARROLL reçut le consentement des époux. Chants: Mme Pierre NOËL (*Pater Noster*) et Louis ESPITALIER-NOËL (*Ave Maria*). Réception chez Raoul NOËL, servie par VATEL. Raoul HAREL but aux mariés.

Cf. Patrick HAREL: « Histoire généalogique de la famille DALAIS ».

D'Elijah MAYER et Alice MAYER à Christine VALLET

Sixième génération

VI Elijah MAYER, fs John MARE et Martha N...
et Alice MAYER, fa N. MAYER et Mary N....

Septième génération

VII Edward MAYER. Branche B.
et Charlotte Eugénie Mathilde de CHAZAL

Huitième génération: VII.9 = VIII

VIII Henry Oswald MAYER. Sub-branche BE.
et Marie Claire Élise CHEVREAU de MONTLÉHU.

Neuvième génération: VIII.3= IX

IX Abel Oswald Rivaltz MAYER. Sub-branche BEC.
et Marie Thérèse Marceline *Marcelle* LE MAIRE.

Dixième génération: IX.7=X

X Thérèse Germaine Marie *Maryse* MAYER. Sub-branche BEC F.
et Jean Charles Pierre VALLET.

Onzième génération: X.4 = XI

XI Catherine VALLET. Sub-branche BEC FD.
et Benoît PIAT DALAIS.

Onzième génération: X.5 = XI

XI Christine VALLET. Sub-branche BEC FE.
et Gérard BOUIC.

Douzième génération: XI.1 = XII

XII Jonathan BOUIC.

° 30 IV 1985.

Douzième génération: XI.2 = XII

XII Anthony BOUIC, fs Gérard BOUIC et Christine VALLET.

° 08 X 1986.

Douzième génération: XI.3 = XII

XII Adrien BOUIC, fs Gérard BOUIC et Christine VALLET.

° 08 VII 1990.

BEC FE

Onzième génération

Catherine VALLET et Benoît PIAT DALAIS

XI Christine VALLET, fa Jean Charles Pierre VALLET et Marie Léonie Jeanne DESVAUX de MARIGNY.

° 06 IV 1961.

x 21 IX 1985, Gérard **BOUIC**⁸²⁶, fs Marcel **BOUIC**⁸²⁷ et Jacqueline **LAGESSE**.

Dont:

Douzième génération

Descendance BOUIC

XI.1 Jonathan **BOUIC**, fs Gérard **BOUIC** et Christine **VALLET**.

° 30 IV 1985.

XI.2 Anthony **BOUIC**, fs Gérard **BOUIC** et Christine **VALLET**.

° 08 X 1986.

XI.3 Adrien **BOUIC**, fs Gérard **BOUIC** et Christine **VALLET**.

° 08 VII 1993.

⁸²⁶ Gérard **BOUIC**, ° 16 X 1968.

⁸²⁷ Marcel **BOUIC**, fs Louis Victor *Marcel* **BOUIC** et Marie Rosine Louise Éva **MAINGARD**. ° ca 1925. x ca 1950 Jacqueline **LAGESSE**, fa Jean Joseph André **LAGESSE** et Marie *Alix* **THÉVENEAU**.

Louis Victor *Marcel* **BOUIC**, fs Louis Jules *Gabriel* **BOUIC** et Louise Marie Zélie *Rachel* **BOULLÉ**. Chimiste. ° 28 VII 1891, b (2 mois) 27 IX 1891 Ste-Thérèse, Parrain: Josselin **MAINGARD**; marraine: Émilie **BOUIC**. ✕ 03 IV 1959, i✕ cimetière de St-Jean. xc/1 (25 ans) 25 VI 1917 Rose-Hill, Plaines-Wilhems (Reg 1 f°104), Marie Angèle Louise **DESVAUX de MARIGNY**, fa Joseph Évenor **DESVAUX de MARIGNY** et Louise Augusta **LE COURT de BILLOT**. Témoins: Richard **MARRIER d'UNIENVILLE**, Philippe **FAYD'HERBE d'OLIZY**, chimiste, Joseph Nemours **DESVAUX de MARIGNY**, Joseph Janvier **DESVAUX de MARIGNY**, Joseph Pierre Évenor **DESVAUX de MARIGNY**, courtier juré. xr/1 06 VI 1917 St-Jean. x/2 (veuf) ... Marie Rosine Louise Éva **MAINGARD**, fa Adrien **MAINGARD** et Angèle **ROBERT**.

D' *Elijah* MAYER et Alice MAYER à Marie Louis Gustave Hervé MAYER

Sixième génération

VI *Elijah* MAYER, *fs* John MARE et Martha N...
et Alice MAYER, *fa* N. MAYER et Mary N....

Septième génération

VII Edward MAYER. Branche B.
et Charlotte Eugénie Mathilde de CHAZAL

Huitième génération: VII.9 = VIII

VIII Henry Oswald MAYER. *Sub-branche* BE.
et Marie Claire Élise CHEVREAU de MONTLÉHU.

Neuvième génération: VIII.3= IX

IX Abel Oswald *Rivaltz* MAYER. *Sub-branche* BEC.
et Marie Thérèse Marceline *Marcelle* LE MAIRE.

Dixième génération: IX.8=X

X Marie Louis Gustave *Hervé* MAYER. *Sub-branche* BEC G.X.
et Aliette MAUJEAN.

Onzième génération: X.1 = XI

XI Marie-Anne MAYER. *Sub-branche* BEC GA.
et Joseph Gérard *Alain* LAMUSSE.

Onzième génération: X.2 = XI

XI Louis Clifford MAYER. *Sub-branche* BEC GB.
et Louise Marie Sylvie REGNARD

Onzième génération: X.3 = XI

XI *Rivaltz* MAYER. Postérité inconnue
° 15 V 1964.

BEC G

Dixième génération

Marie Louis Gustave Hervé MAYER et Aliette MAUJEAN

X Marie Louis Gustave *Hervé* MAYER, *fs* Abel Oswald *Rivaltz* MAYER et Marie Thérèse Marceline *Marcelle* LE MAIRE.

° 19 XI 1930 Grand-Port.

✕ 30 IV 2003, i✕ cimetière de Mahébourg.

x 19 XII 1952 Rivière-du-Rempart, Aliette MAUJEAN⁸²⁸, *fa* Louis Marcel MAUJEAN⁸²⁹ et Marie Françoise Joséphine Myriam d'**HOTMAN de VILLIERS**.

Dont:

Onzième génération

X.1 Marie-Anne MAYER, *fa* Marie Louis Gustave *Hervé* MAYER e Aliette MAUJEAN.

Suit en BEC GA.XI.

° 08 V 1954 Mon Loisir - ROUILLARD.

x 09 X 1980, Plaines-Wilhems, Joseph Gérard *Alain* LAMUSSE, *fs* Gérard Joseph Roger LAMUSSE et Marie-Josée CHEVREAU de MONTLÉHU.

X.2 Louis Clifford MAYER, *fs* Marie Louis Gustave *Hervé* MAYER et Aliette MAUJEAN.

Suit en BEC GB.XI.

° 30 IV 1956 Mon Loisir - ROUILLARD.

xr 29 VI 1979 Basilique Ste-Hélène, Curepipe-Road, Louise Marie Sylvie REGNARD⁸³⁰, *fa* Louis Ory Roger Noël REGNARD⁸³¹ et Louise Marie-Thérèse CAROSIN.

⁸²⁸ Aliette MAUJEAN, ° 14 VIII 1932.

⁸²⁹ Louis Marcel MAUJEAN, *fs* Louis Amédée MAUJEAN, professeur au Collège Royal et Alice Marie Amélie MAROT. ° 14 X 1891 Quatre-Bornes. ✕ 20 VII 1962, i✕ cimetière de Pamplemousses. xc 24 II 1917 Rose-Hill, Marie Françoise Joséphine Myriam d'**HOTMAN**, *fa* Joseph François Gaston d'**HOTMAN de VILLIERS** et Marguerite Marie MAMET. xr 26 II 1917 St-Jean. Témoins: Lucien MAROT, Amédée MAUJEAN, A. MAMET, sieur d'**HOTMAN**.

Louis Amédée MAUJEAN, *fs* Louis Adolphe Amédée MAUJEAN et Henriette RINGUET. Professeur au Collège Royal. ° 09 I 1861, d° Moka. ✕ 13 IX 1925 Quatre-Bornes, i✕ cimetière de St-Jean. x 30 VII 1888 L'Immaculée-Conception, Alice Marie Amélie MAROT, *fa* Élysée Armand MAROT et Mathilde Louise ROUGIER LAGANE. Témoins: Alfred MESSERVY, recteur du Collège Royal, Albert RAE, du service civil, James MAROT, Louis BLANCHETTE.

⁸³⁰ Louise Marie Sylvie REGNARD. ° 25 VI 1958 Curepipe, d° 20 VII 1958 Plaines-Wilhems.

⁸³¹ Louis Ory Roger Noël REGNARD, *fs* Louis Jules Gabriel Maurice REGNARD et Marguerite Simone CHEVREAU de MONTLÉHU, ° 29 VIII 1920, d° 18 IX 1920 Moka, en présence de Gabriel REGNARD, courtier-juré et Jon STEFANSSON, docteur-ès-lettres; b 05 II 1921 St-Pierre-ès-Liens. Parrain: Ferdinand REGNARD; marraine: Madeleine LAGANE. Noël RÉGNARD mourut le 12 II 2005; i✕ cimetière de St-Pierre.

Louis Jules Gabriel Maurice REGNARD, *fs* Gustave Auguste Gabriel REGNARD et Aricie Augustine BOURGAULT du COUDRAY. Ingénieur co-directeur de la Maison TARDIEU & Cie. Il souffrait d'hypo-malaria et succomba à une syncope cardiaque dans son bureau à *Val Ory*.

° 06 VIII 1885 Pont-Souillac, d° 29 VIII 1885 Moka. Témoins: Aristide REGNARD, courtier-juré, Ivanoff DESVAUX de MARIGNY; b 04 X 1885 St-Pierre-ès-Liens. Parrain: Aristide REGNARD; marraine: Ada JAUFFRET, épouse de Louis BOURGAULT du COUDRAY. ✕ 24 I 1928 *Val Ory*, d✕ 25 I 1928 Moka, i✕ cimetière de St-Pierre. Témoins: Gaston de La ROCHE du RONZET, directeur d'atelier chez TARDIEU & Co., Gaston CLARENC, ingénieur. Messe de requiem 25 I 1928 St-Pierre-ès-Liens par Mgr Richard LEE, vicaire général. Tenaient les cordons du poêle, Auguste ESNOUF, Émile PITOT, Albert MARRIER d'UNIENVILLE, Louis GOUPILLE, Ariste PIAT, Simon-Pierre LE VIEUX, l'honorable Pierre ADAM. xc 15 IV 1911 Curepipe, Marguerite Simone CHEVREAU de MONTLÉHU, *fa* Augustin Paul CHEVREAU CHEVREAU de MONTLÉHU et Adrienne de CHAZAL. Témoins: Abel CHEVREAU, Ralph MAYER, René André BOURGAULT du COUDRAY, Louis Gaston REGNARD. xr 17 IV 1911 Ste-Thérèse. Témoins: les mêmes.

Cf. (i) L. Noël REGNARD, « Filiations Mauriciennes »; (ii) L. Noël REGNARD, « La Famille RÉGNARD, 1997 »; (iii) Patrick HAREL « Histoire généalogique de la famille REGNARD ».

X.3 Rivalentz **MAYER**, fs Marie Louis Gustave *Hervé* **MAYER** et Aliette **MAUJEAN**.
° 15 V 1964.
Alliance et postérité inconnues.

D' *Elijah* MAYER et Alice MAYER à Marie Anne MAYER

Sixième génération

VI *Elijah* MAYER, *fs* John MARE et Martha N...
et Alice MAYER, *fa* N. MAYER et Mary N....

Septième génération

VII Edward MAYER. Branche B.
et Charlotte Eugénie Mathilde de CHAZAL

Huitième génération: VII.9 = VIII

VIII Henry Oswald MAYER. *Sub-branche* BE.
et Marie Claire Élise CHEVREAU de MONTLÉHU.

Neuvième génération: VIII.3= IX

IX Abel Oswald *Rivaltz* MAYER. *Sub-branche* BEC.
et Marie Thérèse Marceline *Marcelle* LE MAIRE.

Dixième génération: IX.8=X

X Marie Louis Gustave *Hervé* MAYER. *Sub-branche* BEC G.X.
et Aliette MAUJEAN.

Onzième génération: X.1 = XI

XI Marie-Anne MAYER. *Sub-branche* BEC GA.
et Joseph Gérard *Alain* LAMUSSE.

Douzième génération: XI.1 = XII

XII Stéphane LAMUSSE. Alliance inconnue.
° 15 VIII 1981.

Douzième génération: XI.2 = XII

XII Fabrice LAMUSSE Alliance inconnue.
° 09 VII 1984.

Douzième génération: XI.3 = XII

XII Christophe LAMUSSE.
° 20 VII 1991.

BEC GA

Onzième génération

Marie-Anne MAYER et Joseph Gérard *Alain* LAMUSSE

XI Marie-Anne MAYER, fa Marie Louis Gustave Hervé MAYER e Aliette MAUJEAN.

° 08 V 1954 Mon Loisir - ROUILLARD.

x 09 X 1980, Plaines-Wilhems, Joseph Gérard *Alain* LAMUSSE⁸³², *fs* Gérard Joseph *Roger* LAMUSSE⁸³³ et Marie-Josée CHEVREAU de MONTLÉHU.

Dont:

Douzième génération

Descendance LAMUSSE

XI.1 Stéphane LAMUSSE, fs Joseph Gérard Alain LAMUSSE et Marie-Anne MAYER.
° 15 VIII 1981.

XI.2 Fabrice LAMUSSE, fs Joseph Gérard Alain LAMUSSE et Marie-Anne MAYER.
° 09 VII 1984.

XI.3 Christophe LAMUSSE, fs Joseph Gérard Alain LAMUSSE et Marie-Anne MAYER.
° 20 VII 1991.

⁸³² Joseph Gérard *Alain* LAMUSSE, ° 31 III 1956 Curepipe.

⁸³³ Gérard Joseph *Roger* LAMUSSE, *fs* Joseph Marc LAMUSSE et Louise Marie *Germaine* FROMET de ROSNAY. Agent de la LONRHO.

° 20 VI 1929 Forest-Side x 02 VI 1954 Curepipe, Marie-Josée CHEVREAU, *fa* Joseph Rivaltz Alfred Raoul CHEVREAU et Marie Yvonne CORSON.

Joseph Marc LAMUSSE, *fs* Louis Léon LAMUSSE et Marie Louise Laure BUSSY de SAINT-ROMAIN. Clerc de la *Mauritius Commercial Bank* (1946). ° 02 III 1899 (13h00) Rose-Belle, d° 21 III 1899 Grand-Port. Témoins: Henri MACQUET, pharmacien, Henri JEAN LOUIS, stagiaire en pharmacie; b 26 III 1899 Notre-Dame-du-Refuge. Parrain: Joseph Édouard de ROBILLARD; marraine: Marie Louise LAMUSSE. ✱ 07 IV 1969 Durban (Natal), attestation du Consulat de France à Johannesburg (03 II 1976). xc 14 X 1922 Curepipe, Louise Marie *Germaine* FROMET de ROSNAY, *fa* Louis Gustave Édouard FROMET de ROSNAY et Clélie BAX. Témoins: Louis Lucien James BAX, Henri VITRY, Octave LAMUSSE, Georges BOUCHET, clerc de négociant. xr 16 X 1922 Ste-Thérèse. Témoins: Maxime de ROSNAY, C. de ROSNAY.

D'Elijah MAYER et Alice MAYER à Louis Clifford MAYER

Sixième génération

VI Elijah MAYER, fs John MARE et Martha N...
et Alice MAYER, fa N. MAYER et Mary N....

Septième génération

VII Edward MAYER. Branche B.
et Charlotte Eugénie Mathilde de CHAZAL

Huitième génération: VII.9 = VIII

VIII Henry Oswald MAYER. Sub-branche BE.
et Marie Claire Élise CHEVREAU de MONTLÉHU.

Neuvième génération: VIII.3= IX

IX Abel Oswald Rivaltz MAYER. Sub-branche BEC.
et Marie Thérèse Marceline *Marcelle* LE MAIRE.

Dixième génération: IX.8=X

X Marie Louis Gustave *Hervé* MAYER. Sub-branche BEC G.X.
et Aliette MAUJEAN.

Onzième génération: X.2 = XI

XI Louis Clifford MAYER. Sub-branche BEC GB.
et Louise Marie Sylvie REGNARD

Douzième génération: XI.1 = XII

XII Diane MAYER. Sub-branche BEC GBA.
et Didier LANGLOIS.

Douzième génération: XI.2 = XII

XII Natasha MAYER. Sub-branche BEC GBB. Postérité inconnue en 2016.
et Jacques Edgar BÉGA.

Douzième génération: XI.3 = XII

XI.3 Kevin MAYER.
° 09 VIII 1991

BEC GB

Onzième génération

Louis Clifford MAYER et Louise Marie Sylvie REGNARD

XI Louis Clifford MAYER, fs Marie Louis Gustave *Hervé* MAYER e Aliette MAUJEAN.

Se trouvait, le 19 III 2012 à Kwale (Kenya), en poste à la sucrerie de KISCOL. Mais en 2013, suite au retrait d'OMNICANE dans l'administration locale de la sucrerie, il rentre à l'île Maurice et reprend son poste à Mon Désert - Mon Trésor, domaine sucrier annexe d'OMNICANE.

° 30 IV 1956 Mon Loisir - ROUILLARD.

xr 29 VI 1979 Basilique Ste-Hélène, Curepipe-Road, Louise Marie Sylvie REGNARD⁸³⁴, fa Louis Ory Roger Noël REGNARD⁸³⁵ et Louise Marie-Thérèse CAROSIN.

Dont:

Douzième génération

XI.1 Diane MAYER, fa Louis Clifford MAYER et Louise Marie Sylvie REGNARD.

Suit en BDC GBA. XII.

° 20 II 1981 Curepipe.

x 30 X 2002 Flacq, Didier LANGLOIS, fs Gilbert LANGLOIS et Hélène LANIER.

XI.2 Natasha MAYER, fa Louis Clifford MAYER et Louise Marie Sylvie REGNARD.

Suit en BDC GBB. XII.

° 08 XI 1983.

x 14 V 2010 Souillac, Jacques Edgar BÉGA⁸³⁶, fs Jacques BEGA et Marylis RAE.

XI.3 Kevin MAYER, fs Louis Clifford MAYER et Louise Marie Sylvie REGNARD.

De la promotion 2010 du Lycée des Mascareignes.

° 09 VIII 1991.



⁸³⁴ Louise Marie Sylvie REGNARD. ° 25 VI 1958 Curepipe, d° 20 VII 1958 Plaines-Wilhems.

⁸³⁵ Louis Ory Roger Noël REGNARD, fs Louis Jules Gabriel Maurice REGNARD et Marguerite Simone CHEVREAU de MONTLÉHU, ° 29 VIII 1920, d° 18 IX 1920 Moka, en présence de Gabriel REGNARD, courtier-juré et Jon STEFANSSON, docteur-ès-lettres; b 05 II 1921 St-Pierre-ès-Liens. Parrain: Ferdinand REGNARD; marraine: Madeleine LAGANE. Noël RÉGNARD mourut le 12 II 2005; i✕ cimetière de St-Pierre.

Louis Jules Gabriel Maurice REGNARD, fs Gustave Auguste Gabriel REGNARD et Aricie Augustine BOURGAULT du COUDRAY. Ingénieur co-directeur de la Maison TARDIEU & Cie. Il souffrait d'hypo-malaria et succomba à une syncope cardiaque dans son bureau à Val Ory.

° 06 VIII 1885 Pont-Souillac, d° 29 VIII 1885 Moka. Témoins: Aristide REGNARD, courtier-juré, Ivanoff DESVAUX de MARIGNY; b 04 X 1885 St-Pierre-ès-Liens. Parrain: Aristide REGNARD; marraine: Ada JAUFFRET, épouse de Louis BOURGAULT du COUDRAY. ✕ 24 I 1928 Val Ory, d✕ 25 I 1928 Moka, i✕ cimetière de St-Pierre. Témoins: Gaston de La ROCHE du RONZET, directeur d'atelier chez TARDIEU & Co., Gaston CLARENC, ingénieur. Messe de requiem 25 I 1928 St-Pierre-ès-Liens par Mgr Richard LEE, vicaire général. Tenaient les cordons du poêle, Auguste ESNOUF, Émile PITOT, Albert MARRIER d'UNIENVILLE, Louis GOUPILLE, Ariste PIAT, Simon-Pierre LE VIEUX, l'honorable Pierre ADAM. xc 15 IV 1911 Curepipe, Marguerite Simone CHEVREAU de MONTLÉHU, fa Augustin Paul CHEVREAU CHEVREAU de MONTLÉHU et Adrienne de CHAZAL. Témoins: Abel CHEVREAU, Ralph MAYER, René André BOURGAULT du COUDRAY, Louis Gaston REGNARD. xr 17 IV 1911 Ste-Thérèse. Témoins: les mêmes.

Cf. (i) L. Noël REGNARD, « Filiations Mauriciennes »; (ii) L. Noël REGNARD, « La Famille RÉGNARD, 1997 »; (iii) Patrick HAREL « Histoire généalogique de la famille REGNARD ».

⁸³⁶ Jacques Edgar BÉGA, ° 04 XI 1977.

D'*Elijah* MAYER et Alice MAYER à Diane MAYER

Sixième génération

VI *Elijah* MAYER, *fs* John MARE et Martha N...
et Alice MAYER, *fa* N. MAYER et Mary N....

Septième génération

VII Edward MAYER. Branche B.
et Charlotte Eugénie Mathilde de CHAZAL

Huitième génération: VII.9 = VIII

VIII Henry Oswald MAYER. *Sub-branche* BE.
et Marie Claire Élise CHEVREAU de MONTLÉHU.

Neuvième génération: VIII.3= IX

IX Abel Oswald *Rivaltz* MAYER. *Sub-branche* BEC.
et Marie Thérèse Marceline *Marcelle* LE MAIRE.

Dixième génération: IX.8=X

X Marie Louis Gustave *Hervé* MAYER. *Sub-branche* BEC G.X.
et Aliette MAUJEAN.

Onzième génération: X.2 = XI

XI Louis Clifford MAYER. *Sub-branche* BEC GB.
et Louise Marie Sylvie REGNARD

Douzième génération: XI.1 = XII

XII Diane MAYER. *Sub-branche* BEC GBA.
et Didier LANGLOIS.

Treizième génération: XII.1 = XIII

XII.1 Nina LANGLOIS.
° 06 II 2014.

Treizième génération: XII.2 = XIII

XII.2 Maya LANGLOIS.
Soeur jumelle; ° 06 II 201

BDC GBA
Douzième génération
Diane MAYER et Didier LANGLOIS

XII Diane MAYER, *fa* Louis Clifford MAYER et Louise Marie Sylvie REGNARD.

° 20 II 1981 Curepipe

x 30 X 2002 Flacq, Didier **LANGLOIS**⁸³⁷, *fs* Gilbert **LANGLOIS**⁸³⁸ et Hélène **LANIER**.

Dont:

Treizième génération
Descendance LANGLOIS

XII.1 Nina LANGLOIS, *fa* Didier LANGLOIS et Diane MAYER.

° 06 II 2014.

XII.2 Maya LANGLOIS, *fa* Didier LANGLOIS et Diane MAYER.

Soeur jumelle.

° 06 II 2014.

⁸³⁷ Didier **LANGLOIS**. ° 08 XII 1965. x 25 VII 1992 Janine **SCARBOROUGH** (° 02 V 1968; ✕ 15 IX 1996), dont Émilie **LANGLOIS**, ° 24 V 1995). Veuf, en relation avec Sandra **O'RILEY**, dont une fille, Marine. Séparés.

⁸³⁸ Gilbert **LANGLOIS**, *fs* Arthur Louis **LANGLOIS** et Marie Joseph Alice *Constance* **NAYL**. Capitaine de marine marchande. ° 08 VIII 1927. x 12 XI 1951 Hélène **LANIER** (° 21 V 1930 Seychelles), *fa* Marie Lucien Paul **LANIER**. et Alice Paule **MONNIER**.

Cf. Heulwen POOL et Patrick HAREL, « Familles des Seychelles et des Mascareignes » tome III.

D' *Elijah* MAYER et Alice MAYER à Edward Harold MAYER

Sixième génération

VI *Elijah* MAYER, *fs* John MARE et Martha N...
et Alice MAYER, *fa* N. MAYER et Mary N....

Septième génération

VII Edward MAYER. Branche B.
et Charlotte Eugénie Mathilde de CHAZAL

Huitième génération: VII.9 = VIII

VIII Henry Oswald MAYER. *Sub-branche* BE.
et Marie Claire Élise CHEVREAU de MONTLÉHU.

Neuvième génération: VIII.5= IX

IX Edward Harold MAYER. *Sub-branche* BED.
et Marie Lydie Madeleine de CHAZAL.

Dixième génération: IX.1 = X.

X Harold Cyril MAYER. *Sub-branche* BED A.
et Éva PIAT.

Dixième génération: IX.2 = X

X Henry Eric *Rico* MAYER.
° 19 IX 1921 Curepipe; ✕ 20 X 1950 Tamatave.

Dixième génération: IX.3 = X

X Child Dennis MAYER. *Sub-branche* BED B.
et Hilda KOENIG.

Dixième génération: IX.4 = X

X Joseph Francis MAYER. *Sub-branche* BED C.
et

(1) M. J. Claude PIAT.

(2) Anne Marie PIGEOT. Postérité inconnue.

Dixième génération: IX.5 = X

X Marie Agnès *Eileen* MAYER. *Sub-branche* BED D.
et Pierre *Robert* de SENNEVILLE.

Dixième génération: IX.6 = X

X Marie Thérèse *Elsie* MAYER. *Sub-branche* BDD E.
et Louis *Dop* ULCOQ.

Dixième génération: IX.7 = X

X James Harold *Jimmy* MAYER. *Sub-branche* BED F.
et May BAX de KEATING.

BED

Neuvième génération

Edward Harold MAYER et Marie Lydie Madeleine de CHAZAL

IX Edward Harold MAYER, *fs* Henry Oswald MAYER et Marie Claire Élise CHEVREAU de MONTLÉHU.

Entrepreneur de travaux de constructions (1933).

° 03 V 1885 Plaines-Wilhems, b ... 1885 St-Paul.

✕ 13 VIII 1951 Curepipe, i✕ cimetière Bigara.

xr 10 VI 1918 Ste-Thérèse, Curepipe, Marie Lydie Madeleine de CHAZAL⁸³⁹, *fa* Antoine Édouard de CHAZAL⁸⁴⁰ et Marie Lydie DOWSON. Témoins: Rivaltz MAYER, Roger de CHAZAL, Madeleine DESVAUX de MARIGNY, Édouard de CHAZAL, ...

Dont:

Dixième génération

IX.1 Harold Cyril MAYER, *fs* Edward Harold MAYER et Marie Lydie Madeleine de CHAZAL.

Suit en BED A.X

° 29 IV 1920.

✕ 20 XII 1985

x 07 II 1948 Curepipe, Éva PIAT, *fa* Marie Joseph André Édouard PIAT et Anne Marie *Edith* HAREL

IX.2 Henry Eric *Rico* MAYER, *fs* Edward Harold MAYER et Marie Lydie Madeleine de CHAZAL.

Commença une carrière dans la marine marchande; il était ingénieur (1950) à bord du *Haverton Hill*.

° 19 IX 1921 Curepipe.

✕ 20 X 1950 Tamatave (Magagascar), i✕ cimetière Bigara.

IX.3 Child Dennis MAYER, *fs* Edward Harold MAYER et Marie Lydie Madeleine de CHAZAL.

Suit en BED B.X

° 28 XII 1922 Curepipe.

✕ 12 II 1992 Roches-Noires.

x 09 X 1957 Rose Hill, Hilda KOENIG, *fa* Louis Jean KOENIG et Marie Joséphe LESUR.

⁸³⁹ Marie Lydie Madeleine de CHAZAL, ° 24 V 1902 ; b 25 IX 1902 Ste-Thérèse. ✕ 30 VIII 1983 Curepipe.

⁸⁴⁰ Antoine Édouard de CHAZAL, *fs* Antoine Auguste de CHAZAL et Germaine Laurence Eugénie Mathilde MAYER. ° 22 VII 1864, d° 24 VIII 1864 Port-Louis (Reg 3 f°126). ✕ 26 VI 1930, i✕ Curepipe, cimetière Bigara. xr 08 II 1892 Ste-Thérèse, Curepipe, Lydie Marie Rosine DOWSON, *fa* Ralph William DOWSON et Marie Ézilda BONIEUX. Témoins: John ROUILLARD, ...

Voir la généalogie de la famille de CHAZAL.

IX.4 Joseph Francis **MAYER**, *fs* Edward Harold **MAYER** et Marie Lydie Madeleine **de CHAZAL**.

Suit en BED C X

° 08 IX 1924 Curepipe.

✕ ... 1985

x/1 09 IV 1951 Curepipe, M. J. Claude **PIAT**, *fa* Marie Joseph André *Édouard* **PIAT** et Anne Marie *Édith* **HAREL**.x/2 17 VII 1973 Curepipe, Anne Marie **PIGEOT**, *fa* ...**IX.5** Marie Agnès *Eileen* **MAYER**, *fa* Edward Harold **MAYER** et Marie Lydie Madeleine **de CHAZAL**.

Suit en BED D X

° 19 XI 1925 Curepipe.

xc 03 IV 1947 Curepipe (Reg 1 f°119) Pierre *Robert* **de SENNEVILLE**, *fs* Arthur **de SENNEVILLE** et Marie Jeanne Madeleine **JOLLIVET**.**IX.6** Marie Thérèse *Elsie* **MAYER**, *fa* Edward Harold **MAYER** et Marie Lydie Madeleine **de CHAZAL**.

Suit en BED E X

° 28 VII 1929, d° 06 VIII 1929 Curepipe.

✕ 18 IV 1972, i✕ cimetière de Phoenix.

x 29 XI 1948 Curepipe, Louis *Dop* **ULCOQ** *fs* Denis Antoine Louis **ULCOQ** et Suzanne **de La BAUVE d'ARIFAT**.**IX.7** James Harold *Jimmy* **MAYER**, *fs* Edward Harold **MAYER** et Marie Lydie Madeleine **de CHAZAL**.

Suit en BED F X

° 26 I 1936 Curepipe.

✕ 13 IV 2001, i✕ cimetière Bigara.

x 07 IV 1961 Mahébourg, May **BAX de KEATING**, *fa* Marie Philomène *Roger* **BAX de KEATING** et Marie Louise Andrée Simone **GALLET**.

D' *Elijah* MAYER et Alice MAYER à Harold Cyril MAYER

Sixième génération

VI *Elijah* MAYER, *fs* John MARE et Martha N...
et Alice MAYER, *fa* N. MAYER et Mary N....

Septième génération

VII Edward MAYER. Branche B.
et Charlotte Eugénie Mathilde de CHAZAL

Huitième génération: VII.9 = VIII

VIII Henry Oswald MAYER. *Sub-branche* BE.
et Marie Claire Élise CHEVREAU de MONTLÉHU.

Neuvième génération: VIII.5= IX

IX Edward Harold MAYER. *Sub-branche* BED.
et Marie Lydie Madeleine de CHAZAL.

Dixième génération: IX.1 = X.

X Harold Cyril MAYER. *Sub-branche* BED A.
et Éva PIAT.

Onzième génération XI.1 = XI

XI Françoise MAYER. *Sub-branche* BED AA.
et Norman PARK.

Onzième génération XI.2 = XI

XI Michel Éric *Cyril* MAYER. *Sub-branche* BED AB.
et

(1) Alma-Alice CHUNNET. Séparés sans postérité.

(2) Annick RAFFRAY

Onzième génération XI.3 = XI

XI Harold Édouard *Daniel* MAYER. Alliance et postérité inconnues.
° 08 III 1954 Curepipe.

Onzième génération XI.4 = XI

XI Jacques Éric MAYER. Alliance et postérité inconnues
° 08 IX 1957 Curepipe.

Onzième génération XI.5 = XI

XI J. *Bertrand* MAYER. *Sub-branche* BED AE
° 08 IX 1961 Curepipe.
x 29 VII 1996, Ingrid LEISEGANG.

BED A

Dixième génération

Harold Cyril MAYER et Éva PIAT

X Harold Cyril MAYER, *fs* Edward Harold MAYER et Marie Lydie Madeleine de CHAZAL.

Ingénieur des Travaux Publics basé à Plaine-Lauzun.

° 29 IV 1920.

✱ 20 XII 1985, i✱ cimetière Bigara.

x 07 II 1948 Curepipe, Éva PIAT⁸⁴¹, *fa* Marie Joseph André Édouard PIAT⁸⁴² et Anne Marie *Edith* HAREL.

Dont:

Onzième génération

X.1 Françoise MAYER, *fa* Harold *Cyril* MAYER et Éva PIAT.

Suit en BED AA.XI.

° 20 XII 1948 Curepipe.

x 22 XII 1981 Curepipe, Norman PARK, *fs* George PARK et Olga FENOUILLOT de FALBAIRE.

X.2 Michel Éric *Cyril* MAYER, *fs* Harold Cyril MAYER et Éva PIAT.

Suit en BED AB.XI.

° 26 VIII 1951 Curepipe.

x/1 ..1978, Alma-Alice CHUNNET, *fa*

Séparés sans postérité.

x/2 23 IX 1988, Annick RAFFRAY, *fa* Raymond RAFFRAY et Noëlle ROUSSET.

X.3 Harold Édouard *Daniel* MAYER, *fs* Harold *Cyril* MAYER et Éva PIAT.

° 08 III 1954 Curepipe

X.4 Jacques Éric MAYER, *fs* Harold *Cyril* MAYER et Éva PIAT.

° 08 IX 1957 Curepipe

X.5 J. *Bertrand* MAYER, *fs* Harold *Cyril* MAYER et Éva PIAT.

Suit en BED AE.XI

° 08 IX 1961 Curepipe.

x 29 VII 1996, Ingrid LEISEGANG, *fa* ...

⁸⁴¹ Éva PIAT, *fa* Marie Joseph André Édouard PIAT et Anne Marie *Edith* HAREL. ° 12 IV 1924 Curepipe.

⁸⁴² Marie Joseph André Édouard PIAT, *fs* Prosper Félix Édouard PIAT et Marie Eugénie Éva LE TELLIER. Co-directeur de la Maison ÉLIAS MALLAC. Élu premier co-directeur de *The Mauritius Sugar Estates* à la place de Tristan MALLAC qui partit pour l'Europe (03 X 1925). ° 02 XI 1891, b (34 jours) 06 XII 1891 Notre-Dame-de-Lourdes. Parrain: Jean Théodore PIAT; marraine: Marie Joséphine Marguerite PIAT. ✱ 01 III 1978, i✱ cimetière de St-Jean. xc 17 I 1921 Curepipe, Plaines-Wilhems (Reg 1 1^{er}9), Anne Marie *Edith* HAREL, *fa* Joseph *Antoine* HAREL et Marie Françoise *Jeanne* ALLENDY. Témoins: Eugène ROUSSET, notaire public, Adrien DALAIS, courtier-juré, Marie Joseph Luc Raymond PIAT, négociant, Tristan MALLAC, négociant. xr 17 I 1921 Ste-Thérèse.

Cf. "Histoire Généalogique de la Famille HAREL", par Patrick HAREL.

Séparés.

D'*Elijah* MAYER et Alice MAYER à Françoise MAYER

Sixième génération

VI *Elijah* MAYER, *fs* John MARE et Martha N...
et Alice MAYER, *fa* N. MAYER et Mary N....

Septième génération

VII Edward MAYER. Branche B.
et Charlotte Eugénie Mathilde de CHAZAL

Huitième génération: VII.9 = VIII

VIII Henry Oswald MAYER. *Sub*-branche BE.
et Marie Claire Élise CHEVREAU de MONTLÉHU.

Neuvième génération: VIII.5= IX

IX Edward Harold MAYER. *Sub*-branche BED.
et Marie Lydie Madeleine de CHAZAL.

Dixième génération: IX.1 = X.

X Harold Cyril MAYER. *Sub*-branche BED A.
et Éva PIAT.

Onzième génération XI.1 = XI

XI Françoise MAYER. *Sub*-branche BED AA.
et Norman PARK.

Douzième génération: XI = XI.1

XII Christopher PARK. *Sub*-branche BED AAA.
et Nadia d'HOTMAN de VILLIERS.

Douzième génération: XI = XI.1

XII Thierry PARK. Alliances et postérité inconnues.
° 04 XII 1984.

BED AA

Onzième génération

Françoise MAYER et Norman PARK

XI Françoise MAYER, *fa* Harold Cyril MAYER et Éva PIAT.

° 20 XII 1948 Curepipe.

x 22 XII 1981 Curepipe, Norman PARK⁸⁴³, *fs* George PARK⁸⁴⁴ et Olga FENOUILLOT de FALBAIRE.

Dont:

Douzième Génération

Descendance PARK

XI.1 Christopher PARK, *fs* Norman PARK et Françoise MAYER.

Suit en BDD AAA.XII.

° 29 X 1982.

x 20 IV 2001 Nadia d'HOTMAN de VILLIERS, *fa* Marie Joseph Jean-Claude d'HOTMAN et Laurence DARGENT (*alias* d'ARGENT).

XI.2 Thierry PARK, *fs* Norman PARK et Françoise MAYER.

° 04 XII 1984.

⁸⁴³ Norman PARK, *fs* George PARK et Olga FENOUILLOT de FALBAIRE. ° 20 III 1940. x 15 I 1964 Moka, Solange DOGER de SPÉVILLE, *fa* Maxime DOGER de SPÉVILLE et Sabine LECLÉZIO. .℥ ...

⁸⁴⁴ George PARK. *fs* James Edwin PARK et Alice Augusta COOMBES. Administrateur de l'établissement sucrier de Bénarès en 1957. ° 15 VII 1903; ✕ 13 II 1957, i✕ cimetière de Phoenix. x 16 I 1937, Olga FENOUILLOT de FALBAIRE {° 15 IX 1913; ✕ 09 VIII 1991, i✕ cimetière de Phoenix}, *fa* Jean Nicolas Ange FENOUILLOT de FALBAIRE et Mary Malcy Rachel MAYER.

James Edwin PARK, *fs* Robert PARK et Agnès WAYNE WORTHINGTON, ° 27 IV 1871 Glasgow (Écosse); ✕ 18 II 1907, i✕ cimetière de Phoenix. x 17 XII 1900, Alice Augusta COOMBES {° 27 III 1877; ✕ 08 VIII 1950, Phoenix}, *fa* George Alfred COOMBES et ...

Robert PARK, *fs* Moses PARK et Marion GOLDIE, ° .. 1843 Glasgow; ✕ 11 IV 1903 Glasgow, x 03 III 1892 Agnes WAYNE WORTHINGTON {° 1848; ✕ 20 I 1924}.

Moses PARK, ° 09 X 1798, ✕ 05 VIII 1876, x 03 III 1922 Marion GOLDIE {° 1803; 20 VIII 1869}.

Cf. le site geneanet de Jean-Luc de ROBILLARD.

D'*Elijah* MAYER et Alice MAYER à Christopher PARK

Sixième génération

VI *Elijah* MAYER, *fs* John MARE et Martha N...
et Alice MAYER, *fa* N. MAYER et Mary N....

Septième génération

VII Edward MAYER. Branche B.
et Charlotte Eugénie Mathilde de CHAZAL

Huitième génération: VII.9 = VIII

VIII Henry Oswald MAYER. *Sub-branche* BE.
et Marie Claire Élise CHEVREAU de MONTLÉHU.

Neuvième génération: VIII.5= IX

IX Edward Harold MAYER. *Sub-branche* BED.
et Marie Lydie Madeleine de CHAZAL.

Dixième génération: IX.1 = X.

X Harold Cyril MAYER. *Sub-branche* BED A.
et Éva PIAT.

Onzième génération XI.1 = XI

XI Françoise MAYER. *Sub-branche* BED AA.
et Norman PARK.

Douzième génération: XI = XI.1

XII Christopher PARK. *Sub-branche* BED AAA.
et Nadia d'HOTMAN de VILLIERS.

Treizième génération : XII.1 = XIII

XIII Anthony PARK.
° 15 VI 2002 île Maurice.

Treizième génération : XII.2 = XIII

XIII Mélanie PARK.
° 18 V 2005 île Maurice.

Treizième génération : XII.3 = XIII

XIII Elliot PARK.
° 22 III 2007 île Maurice.

BED AAA

Douzième génération

Christopher PARK et Nadia d'HOTMAN de VILLIERS

XII Christopher PARK, *fs* Norman PARK et Françoise MAYER.

° 29 X 1982.

x 20 IV 2001 Nadia **d'HOTMAN de VILLIERS**⁸⁴⁵, *fa* Marie Joseph *Jean-Claude* **d'HOTMAN**⁸⁴⁶ et Laurence **DARGENT** (*alias* **d'ARGENT**).

Dont:

Treizième génération

Descendance PARK

XII.1 Anthony PARK, *fs* Christopher PARK et Nadia d'HOTMAN de VILLIERS.

° 15 VI 2002 île Maurice.

XII.2 Mélanie PARK, *fa* Christopher PARK et Nadia d'HOTMAN de VILLIERS.

° 18 V 2005 île Maurice.

XII.3 Elliot PARK, *fs* Christopher PARK et Nadia d'HOTMAN de VILLIERS.

° 22 III 2007 île Maurice.

⁸⁴⁵ Nadia **d'HOTMAN de VILLIERS**, ° 28 VI 1976.

⁸⁴⁶ Marie Joseph *Jean-Claude* **d'HOTMAN**, *fs* Marie Joseph *Christian* **d'HOTMAN de VILLIERS** et Sylvie STAUB. ° 26 VII 1951, x/1 10 II 1975 et Laurence **DARGENT** (*alias* **d'ARGENT**). ✕ ... x/2 ... Isabelle **BOURGAULT du COUDRAY** {° 29 IX 1969} *fa* Claude **BOURGAULT du COUDRAY** et Chantal Marie Liette **LEBLANC**.

Voir la généalogie de la famille **AUTHEMAN** (*alias* **d'HOMAN de VILLIERS**) passée à l'Isle de France avec Joseph Marius David **d'HOTMAN**, *fs* Joseph **HOTMAN** et Scipionne **DAMIAN**. Arrivé en 1784 sur le *Comte-d'Artois*. Négociant (1796), résidant au Port-Louis, rue de la Petite Montagne. Courtier de commerce (1833). ° 23 VI 1754 Eyguières (Bouches-du-Rhône), b 25 VI 1754. Célébrant: le curé de Brignolles. Parrain: Jean-Baptiste Joseph David de SADE; marraine: Marie Thérèse **DAMIAN**, épouse de Paul LAUGIER de LAMANON. ✕ 29 VII 1833 (13h00), d✕ 30 VII 1733 Port-Louis. Témoins: Auguste LE MAIRE, commerçant, Adolphe MARQUET, stagiaire. Le décès fut constaté suivant la loi par Jean-Baptiste Marie **ROMEFORT**, commissaire civil de la ville du Port-Louis. Un extrait certifié en fut délivré le 29 X 1951. x/1 13 VI 1786 St-Louis, Marie Charlotte Perrine **POTTIER de L'HORME** -sans postérité. x/2 30 XII 1819 Pamplemousses, Marie Éléonore **CORBIN**, veuve de Laurent Théodore **LE BRUN**, *fa* Jean **CORBIN du PLESSIS** et Anne Louise **BALZAC**. Témoins: Charles MILLIEN, Jean-Baptiste DELSA, avoué, ami; Charles DEVILE, avoué, et Claude Charles DEVILLE, commissaire civil du Quartier, cousins germains de l'épouse.

D'Elijah MAYER et Alice MAYER à Michel Éric Cyril MAYER

Sixième génération

VI Elijah MAYER, fs John MARE et Martha N...
et Alice MAYER, fa N. MAYER et Mary N....

Septième génération

VII Edward MAYER. Branche B.
et Charlotte Eugénie Mathilde de CHAZAL

Huitième génération: VII.9 = VIII

VIII Henry Oswald MAYER. Sub-branche BE.
et Marie Claire Élise CHEVREAU de MONTLÉHU.

Neuvième génération: VIII.5= IX

IX Edward Harold MAYER. Sub-branche BED.
et Marie Lydie Madeleine de CHAZAL.

Dixième génération: IX.1 = X.

X Harold Cyril MAYER. Sub-branche BED A.
et Éva PIAT.

Onzième génération XI.2 = XI

XI Michel Éric Cyril MAYER. Sub-branche BED AB.
et Annick RAFFRAY.

Douzième génération: XI.1 = XII

XII William MAYER.
° 21 X 1989, Perebeyre.

Douzième génération: XI.2 = XII

XII John MAYER.
° 10 III 1991, Melville, Grand-Gaube.

Douzième génération : XI.3 = XII

XII Jérôme MAYER, fs Michel Éric Cyril MAYER et Annick RAFFRAY.
° 29 IX 1997 Belle Vue - Harel.

BED AB

Onzième génération

Michel Éric Cyril MAYER et Annick RAFFRAY

XI Michel Éric Cyril MAYER, fs Harold Cyril MAYER et Éva PIAT.

Titulaire du B. Com. Chartered Accountant (South Africa). A son retour à l'île Maurice, il est affecté à l'Agence IFRAMAC (Mercedes, Peugeot, Mitsubishi...). Antoine HAREL Sr lui confie le lancement d'IFRAMAC en Bourse et peu après il est affecté à HAREL Frères dont il devient le PDG de 1992 à 2003, et ensuite Managing Director jusqu'à 2014 quand HAREL Frères devient TERRA. Il est remplacé par Nicolas MAIGROT le 01 X 2015. Sous sa gouvernance, la sucrerie de Belle-Vue fut dotée de la Centrale Thermique de Belle-Vue (2x35MWe) première de sa génération à l'île Maurice marchant à la bagasse et au charbon, dès 2000.

PDG du Mauritius Sugar Syndicate, membre du conseil d'administration du Joint Economic Council, du Mauritius Chamber of Agriculture, du Mauritius Sugar Industry Research Institute et du Mauritius Employers' Federation. Fut également membre du National Economic and Social Council, et fait partie du National Committee on Corporate Governance. Cyril MAYER fut aussi président non-exécutif de Mon Trésor et Mon Désert Ltd, de la Swan Insurance Co. Ltd., et membre du conseil d'administration de United Docks depuis le 17 X 2006 et du Mauritius Development Investment Trust Company Limited (Alternate Director).

° 26 VIII 1951 Curepipe.

x/1 ..1978, Alma-Alice **CHUNNET**, fa ...

Séparés sans postérité.

x/2 23 IX 1988, Annick **RAFFRAY**⁸⁴⁷, fa Raymond **RAFFRAY**⁸⁴⁸ et Noëlle **ROUSSET**.

Dont:

Douzième Génération

Michel Éric Cyril MAYER et Annick RAFFRAY

XI.1 William **MAYER**, fs Michel Éric Cyril **MAYER** et Annick **RAFFRAY**.

° 21 X 1989, Perebeyre.

XI.2 John **MAYER**, fs Michel Éric Cyril **MAYER** et Annick **RAFFRAY**.

° 10 III 1991, Melville, Grand-Gaube.

XI.3 Jérôme **MAYER**, fs Michel Éric Cyril **MAYER** et Annick **RAFFRAY**.

° 29 IX 1997 Belle Vue - Harel.



⁸⁴⁷ Annick **RAFFRAY**, ° 08 VIII 1959 Curepipe.

⁸⁴⁸ Raymond **RAFFRAY**. Administrateur de la sucrerie Union St-Aubin. ° 30 X 1928 Curepipe, ✱ 19 VII 2000, i✱ 20 VII 2000. x 19 XII 1955
Noëlle **ROUSSET**, fa Philippe **ROUSSET** et Fernande **DESVAUX de MARIGNY**.

D' *Elijah* MAYER et Alice MAYER à Harold Cyril MAYER

Sixième génération

VI *Elijah* MAYER, *fs* John MARE et Martha N...
et Alice MAYER, *fa* N. MAYER et Mary N....

Septième génération

VII Edward MAYER. Branche B.
et Charlotte Eugénie Mathilde de CHAZAL

Huitième génération: VII.9 = VIII

VIII Henry Oswald MAYER. *Sub-branche* BE.
et Marie Claire Élise CHEVREAU de MONTLÉHU.

Neuvième génération: VIII.5= IX

IX Edward Harold MAYER. *Sub-branche* BED.
et Marie Lydie Madeleine de CHAZAL.

Dixième génération: IX.1 = X.

X Harold Cyril MAYER. *Sub-branche* BED A.
et Éva PIAT.

Onzième génération XI.5 = XI

XI J. *Bertrand* MAYER. *Sub-branche* BED AE
° 08 IX 1961 Curepipe.

x 29 VII 1996, Ingrid LEISEGANG.

Douzième génération: XI.1 = XII

XII Anaïs MAYER.
° 13 VI 1999. Soeurs triplées.

Douzième génération: XI.2 = XII

XII Sarah MAYER.
° 13 VI 1999. Soeurs triplées.

Douzième génération: XI.3 = XII

XII Emmanuelle MAYER, *fa* J. *Bertrand* MAYER et Ingrid LEISEGANG.
° 13 VI 1999. Soeurs triplées.

BED AE

Onzième génération

J. *Bertrand* MAYER et Ingrid LEISEGANG

XI J. *Bertrand* MAYER, *fs* Harold Cyril MAYER et Éva PIAT.

Suit en BED AE.XI

° 08 IX 1961 Curepipe.

x 29 VII 1996, Ingrid **LEISEGANG**⁸⁴⁹, *fa* ...

Séparés.

Dont trois soeurs *triplées*:

Douzième Génération

XI.1 Anaïs **MAYER**, *fa* J. *Bertrand* **MAYER** et Ingrid **LEISEGANG**.

° 13 VI 1999.

XI.2 Sarah **MAYER**, *fa* J. *Bertrand* **MAYER** et Ingrid **LEISEGANG**.

° 13 VI 1999.

XI.3 Emmanuelle **MAYER**, *fa* J. *Bertrand* **MAYER** et Ingrid **LEISEGANG**.

° 13 VI 1999.

⁸⁴⁹ Ingrid **LEISEGANG**, ° 16 IX 1959 Afrique du Sud.

D'Elijah MAYER et Alice MAYER à Dennis Child MAYER

Sixième génération

VI Elijah MAYER, fs John MARE et Martha N...
et Alice MAYER, fa N. MAYER et Mary N....

Septième génération

VII Edward MAYER. Branche B.
et Charlotte Eugénie Mathilde de CHAZAL

Huitième génération: VII.9 = VIII

VIII Henry Oswald MAYER. Sub-branche BE.
et Marie Claire Élise CHEVREAU de MONTLÉHU.

Neuvième génération: VIII.5= IX

IX Edward Harold MAYER. Sub-branche BED.
et Marie Lydie Madeleine de CHAZAL.

Dixième génération: IX.3 = X

X Child Dennis MAYER. Sub-branche BED B.
et Hilda KOENIG.

Onzième génération: X.1 = XI

X Marie Joseph Thérèse Odile MAYER. Sub-branche BED BA.XI.
et Patrick BATHFIELD.

Onzième génération: X.2 = XI

X Benoît MAYER. Alliance et postérité inconnues
° 07 II 1961 Rose Hill.

Onzième génération: X.3 = XI

XI Didier MAYER. Sub-branche BED BB.XI
et Martine FROMET de ROSNAY.

BED B

Dixième génération

Child Dennis MAYER et Hilda KOENIG

X Child Dennis MAYER, fs Edward Harold MAYER et Marie Lydie Madeleine de CHAZAL.

° 28 XII 1922 Curepipe.

✕ 12 II 1992 Roches-Noires.

x 09 X 1957 Rose Hill, Hilda KOENIG⁸⁵⁰, fa Louis Jean KOENIG⁸⁵¹ et Marie Josèphe LESUR.

Dont:

Onzième génération

X.1 Marie Joseph Thérèse Odile MAYER, fa Child Dennis MAYER et Hilda KOENIG.

Suit en BED BA.XI.

° 07 VIII 1959.

x 19 III 1984 Rose-Hill, Patrick BATHFIELD, fs Edward Eddy BATHFIELD et Madeleine Monique PITOT.

X.2 Benoît MAYER, fs Child Dennis MAYER et Hilda KOENIG.

° 07 II 1961 Rose Hill.

X.3 Didier MAYER, fs Child Dennis MAYER et Hilda KOENIG.

Suit en BED BB.XI

° 02 VIII 1965 Rose Hill.

x 15 XII 1988 Martine FROMET de ROSNAY, fa Roland FROMET de ROSNAY et Christiane MAYER.

⁸⁵⁰ Hilda KOENIG, ° 26 II 1926.

Cf. la généalogie KOENIG par Patrick HAREL (inédit)

⁸⁵¹ Louis Jean KOENIG, fs Louis Robert KOENIG, notaire au Port-Louis et Aimée Laurence Marie REY¹ fa Michel Jean Aristide REY et Laurence Pauline Annie de La BAUVE d'ARIFAT. ° 04 I 1887, d° 09 II 1887 Plaines-Wilhems. ✕ 13 IX 1964, d✕ 14 IX 1964 Plaines-Wilhems; i✕ cimetière de St-Jean. xc 08 V 1913 Moka (Reg 1^{er} 12), Marie Josèphe LESUR², fa Marie Arthur Édouard LESUR, ancien notaire et Marie Henriette Caroline JAUFFRET. Témoins: l'honorable Étienne KOENIG, procureur général, René PILOT, Victor LESUR, Georges LESUR.

Note (1): Aimée Laurence Marie REY, ° 20 IX 1853; ✕ 12 X 1943, i✕ cimetière de l'Ouest;

Note (2): Marie Joseph LESUR. ° 15 I 1896, b 01 II 1896 St-Pierre-ès-Liens. Parrain: Camille REY; marraine: Rosine LESUR.

D'*Elijah* MAYER et Alice MAYER à Marie Joseph Thérèse *Odile* MAYER

Sixième génération

VI *Elijah* MAYER, *fs* John MARE et Martha N...
et Alice MAYER, *fa* N. MAYER et Mary N....

Septième génération

VII Edward MAYER. Branche B.
et Charlotte Eugénie Mathilde de CHAZAL

Huitième génération: VII.9 = VIII

VIII Henry Oswald MAYER. *Sub-branche* BE.
et Marie Claire Élise CHEVREAU de MONTLÉHU.

Neuvième génération: VIII.5= IX

IX Edward Harold MAYER. *Sub-branche* BED.
et Marie Lydie Madeleine de CHAZAL.

Dixième génération: IX.3 = X

X Child Dennis MAYER. *Sub-branche* BED B.
et Hilda KOENIG.

Onzième génération: X.1 = XI

X Marie Joseph Thérèse *Odile* MAYER. *Sub-branche* BED BA.XI.
et Patrick BATHFIELD.

Douzième génération: XI.1 = XII

XII Stéphane BATHFIELD. Alliance et postérité inconnues.
° ca 1985 en Australie.

Douzième génération: XI.2 = XII

XII Vanessa BATHFIELD. Alliance et postérité inconnues.
° ca 1988 en Australie.

BED BA

Onzième génération

Marie Joseph Thérèse *Odile* MAYER et Patrick BATHFIELD

XI Marie Joseph Thérèse *Odile* MAYER, *fa* Child Dennis MAYER et Hilda KOENIG.

Établie en Australie avec sa famille.

° 07 VIII 1959.

x 19 III 1984 Rose-Hill, Patrick **BATHFIELD**⁸⁵², *fs* Edward *Eddy* **BATHFIELD**⁸⁵³ et Madeleine Monique **PITOT**.

Dont:

Douzième génération
Descendance BATHFIELD

XI.1 Stéphane BATHFIELD, *fs* Patrick BATHFIELD et Marie Joseph Thérèse *Odile* MAYER.

Ingénieur civil diploma de l'Université de Sydney (?).

° ca 1985 en Australie.

XI.2 Vanessa BATHFIELD, *fa* Patrick BATHFIELD et Marie Joseph Thérèse *Odile* MAYER.

° ca 1988 en Australie.

⁸⁵² Patrick **BATHFIELD**. Ingénieur informaticien. Après un bref emploi chez SIGMA Ingénieur-Conseils au Port Louis, il s'établit en Australie (1984) peu après son mariage. ° 20 IX 1954.

⁸⁵³ Edward *Eddy* **BATHFIELD, fs** Édouard William *Willy* Charles **BATHFIELD** et Grace Émilie Marie **WÖHRNITZ**. ° 12 VIII 1920 Curepipe.
✱ 04 V 1993, i✱ cimetière Bigara. x 17 X 1950 Curepipe, Plaines-Wilhems (Reg 1 f°246), Madeleine Monique **PITOT, fa** Charles Émile Léon **PITOT** et Marie Gabrielle Laurence **REY**.

Voir la généalogie de la famille B|ATHFIELD.

D'Elijah MAYER et Alice MAYER à Didier MAYER

Sixième génération

VI Elijah MAYER, fs John MARE et Martha N...
et Alice MAYER, fa N. MAYER et Mary N....

Septième génération

VII Edward MAYER. Branche B.
et Charlotte Eugénie Mathilde de CHAZAL

Huitième génération: VII.9 = VIII

VIII Henry Oswald MAYER. *Sub-branche* BE.
et Marie Claire Élise CHEVREAU de MONTLÉHU.

Neuvième génération: VIII.5= IX

IX Edward Harold MAYER. *Sub-branche* BED.
et Marie Lydie Madeleine de CHAZAL.

Dixième génération: IX.3 = X

X Child Dennis MAYER. *Sub-branche* BED B.
et Hilda KOENIG.

Onzième génération: X.3 = XI

XI Didier MAYER. *Sub-branche* BED BB.XI
et Martine FROMET de ROSNAY.

Douzième génération: XI.1 = XII

XII Astrid MAYER.
° 15 VI 1990.

Douzième génération: XI.2 = XII

XII Valentine MAYER.
° 25 X 1996.

BDD BB

Onzième génération

Didier MAYER et Martine FROMET de ROSNAY

XI Didier MAYER, fs Child Dennis MAYER et Hilda KOENIG.

° 02 VIII 1965 Rose Hill.

x 15 XII 1988 Martine FROMET de ROSNAY, fa Roland FROMET de ROSNAY et Christiane MAYER.

Dont:

Douzième génération

XI.1 Astrid MAYER, fa Didier MAYER et Marie Louise Martine FROMET de ROSNAY.

° 15 VI 1990.

XI.2 Valentine MAYER, fa Didier MAYER et Marie Louise Martine FROMET de ROSNAY.

° 25 X 1996.

D'Elijah MAYER et Alice MAYER à Joseph Francis MAYER

Sixième génération

VI Elijah MAYER, fs John MARE et Martha N...
et Alice MAYER, fa N. MAYER et Mary N....

Septième génération

VII Edward MAYER. Branche B.
et Charlotte Eugénie Mathilde de CHAZAL

Huitième génération: VII.9 = VIII

VIII Henry Oswald MAYER. Sub-branche BE.
et Marie Claire Élise CHEVREAU de MONTLÉHU.

Neuvième génération: VIII.5= IX

IX Edward Harold MAYER. Sub-branche BED.
et Marie Lydie Madeleine de CHAZAL.

Dixième génération: IX.4 = X

X Joseph Francis MAYER. Sub-branche BED C.
et M. J. Claude PIAT.

Onzième génération: X.1 = XI

XI Marie Édith Évelyne MAYER. Alliance et postérité inconnues.
° 22 IX 1952.

Onzième génération: X.2 = XI

XI Joseph François MAYER. Alliance et postérité inconnues.
° 12 II 1954.

Onzième génération: X.3 = XI. Alliance et postérité inconnues.

XI Michel Thierry MAYER.
° 10 III 1962.

Onzième génération: X.4 = XI. Alliance et postérité inconnues.

XI Marie Annick MAYER.
° ...

BED C

Dixième génération

Joseph Francis MAYER et Marie J. Claude PIAT

X Joseph Francis MAYER, fs Edward Harold MAYER et Marie Lydie Madeleine de CHAZAL.

° 08 IX 1924 Curepipe.

✳ ... 1985

x/1 09 IV 1951 Curepipe, Marie Joseph Claude PIAT⁸⁵⁴, fa Marie Joseph André Édouard PIAT⁸⁵⁵ et Anne Marie Édith HAREL.

x/2 17 VII 1973 Curepipe, Anne Marie PIGEOT, fa ...

Dont:

Onzième génération

X.1 Marie Édith Évelyne MAYER, fa Joseph Francis MAYER et Marie J. Claude PIAT.
° 22 IX 1952.

X.2 Joseph François MAYER, fs Joseph Francis MAYER et Marie J. Claude PIAT.
° 12 II 1954.

X.3 Michel Thierry MAYER, fa Joseph Francis MAYER et Marie J. Claude PIAT.
° 10 III 1962.

X.4 Marie Annick MAYER, fa Joseph Francis MAYER et Marie J. Claude PIAT.
° ...

⁸⁵⁴ Marie Joseph Claude PIAT, fa Marie Joseph André Édouard PIAT et Anne Marie Édith HAREL. ° 19 V 1930 Curepipe. x/1 09 IV 1951 Curepipe, Joseph Francis MAYER, fs Edward Harold MAYER et Marie Lydie Madeleine de CHAZAL. x/2 02 XI 1990, Neil SIMPSON, fs ...

Cf. «Histoire généalogique de la famille HAREL», par Patrick HAREL.

⁸⁵⁵ Marie Joseph André Édouard PIAT, fs Prosper Félix Édouard PIAT et Marie Eugénie Éva LE TELLIER. Co-directeur de la Maison ÉLIAS MALLAC. Élu premier co-directeur de *The Mauritius Sugar Estates* à la place de Tristan MALLAC qui partit pour l'Europe (03 X 1925). ° 02 XI 1891, b (34 jours) 06 XII 1891 Notre-Dame-de-Lourdes. Parrain: Jean Théodore PIAT; marraine: Marie Joséphine Marguerite PIAT. ✳ 01 III 1978, i✳ cimetière de St-Jean. xc 17 I 1921 Curepipe, Plaines-Wilhems (Reg.1 1^{er}9), Anne Marie Édith HAREL, fa Joseph Antoine HAREL et Marie Françoise Jeanne ALLENDY. Témoins: Eugène ROUSSET, notaire public, Adrien DALAIS, courtier-juré, Marie Joseph Luc Raymond PIAT, négociant, Tristan MALLAC, négociant. xr 17 I 1921 Ste-Thérèse.

Cf. «Histoire Généalogique de la Famille HAREL», par Patrick HAREL.

D'Elijah MAYER et Alice MAYER à Marie Agnès Eileen MAYER

Sixième génération

VI Elijah MAYER, fs John MARE et Martha N...
et Alice MAYER, fa N. MAYER et Mary N....

Septième génération

VII Edward MAYER. Branche B.
et Charlotte Eugénie Mathilde de CHAZAL

Huitième génération: VII.9 = VIII

VIII Henry Oswald MAYER. Sub-branche BE.
et Marie Claire Élise CHEVREAU de MONTLÉHU.

Neuvième génération: VIII.5= IX

IX Edward Harold MAYER. Sub-branche BED.
et Marie Lydie Madeleine de CHAZAL.

Dixième génération: IX.5 = X

X Marie Agnès Eileen MAYER. Sub-branche BED D.
et Pierre Robert de SENNEVILLE.

Onzième génération: X.1 = XI

XI Arthur Robert Jean-Michel de SENNEVILLE. Sub-branche BED DA.
et Joan O. CLAZEY.

Onzième génération: X.2 = XI

XI Bernard de SENNEVILLE. Sub-branche BED DB.
et Monique SAUZIER.

Onzième génération: X.3 = XI

XI Claude Didier de SENNEVILLE. Sub-branche BED DC.
et Marie Hélène Louise de SIMARD de PITRAY.

Onzième génération: X.4 = XI

XI Robert François de SENNEVILLE. Sub-branche BED DD.
et Lucie NAEGELEN.

BED D

Dixième génération

Marie Agnès Eileen MAYER et Pierre Robert de SENNEVILLE

X Marie Agnès Eileen MAYER, fa Edward Harold MAYER et Marie Lydie Madeleine de CHAZAL.

° 19 XI 1925 Curepipe.

xc 03 IV 1947 Curepipe (Reg 1 f°119) Pierre Robert de SENNEVILLE⁸⁵⁶, fs Arthur de SENNEVILLE⁸⁵⁷ et Marie Jeanne Madeleine JOLLIVET.

Dont:

Onzième génération

Descendance de SENNEVILLE

X.1 Arthur Robert Jean-Michel de SENNEVILLE, fs Pierre Robert de SENNEVILLE et Marie Agnès Eileen MAYER.

Suit en BED DA.XI.

° 13 II 1948, d° 13 III 1948 Curepipe (Reg 2 f°170).

x 23 V 1975 Johannesburg, Transvaal, RSA, Joan O. CLAZEY, fa John Oswald GLAZEY et Violet Cecilia GARRARD.

X.2 Bernard de SENNEVILLE, fs Pierre Robert de SENNEVILLE et Marie Agnès Eileen MAYER.

Suit en BED DB.XI.

° 19 II 1950 Curepipe.

x 17 IX 1974, Monique SAUZIER, fa Henri SAUZIER et Monique LAGESSE LABAT.

X.3 Claude Didier de SENNEVILLE, fs Pierre Robert de SENNEVILLE et Marie Agnès Eileen MAYER.

Suit en BED DC.XI.

° 25 VI 1953, d° 11 VII 1953 Curepipe (Reg 4 f°9).

x 12 IV 1884, Marie Hélène Louise de SIMARD de PITRAY, fa Prosper Émile Alfred de SIMARD de PITRAY et Marie Claude DUPONT de RIVALTZ de SAINT-ANTOINE.

X.4 Robert François de SENNEVILLE, fs Pierre Robert de SENNEVILLE et Marie Agnès Eileen MAYER.

Suit en BED DD.XI.

° 1963, d° 04 VII 1963 Curepipe (Reg 3 f°39).

x 19 IX 1992 Marcilly-lès-Buxy (Saône-et-Loire), Lucie NAEGELEN, fa François Maxime NAEGELEN et Brigitte MARÉCHAL.

⁸⁵⁶ Pierre Robert de SENNEVILLE. ° 24 II 1920, d° 06 III 1920 Curepipe (Reg.1 f°223). ✱ 22 V 1995 Floréal, funéraires 23 V 1995 Ste-Thérèse, i✱ cimetière de Cap-Malheureux.

⁸⁵⁷ Arthur de SENNEVILLE, fs Édouard de SENNEVILLE et Louise Marie Alexandrine Eugénie GOUPILLE. ° 11 VII 1871, d° 08 IX 1871 Rivière-du-Rempart (Reg 2 f°133). ✱ 29 V 1947, i✱ cimetière de l'Ouest.xr 23 XI 1910 Sacré-Coeur, Beau-Bassin, Marie Jeanne Madeleine JOLLIVET, fa Arthur JOLLIVET et Caroline de SAINT-FÉLIX de MAURÉMONT. Témoins: Arthur JOLLIVET, père, Caroline de SAINT-FÉLIX de MAURÉMONT, E. GOUPILLE, oncle du marié.

Édouard de SENNEVILLE, fs Auguste Volcy de SENNEVILLE, agent de change et courtier-juré (1834) au Port-Louis, et Marie Mathilde Juliette MALLAC. ° 01 III 1836, d° 04 IV 1836 Port-Louis. Témoins: Gustave LAGESSE, courtier-juré, Tristan MALLAC, propriétaire; b 15 X 1836 St-Louis. Parrain: Tristan MALLAC; marraine: dame veuve de SENNEVILLE. x 25 XI 1857 Rivière-Noire, Louise Marie Alexandrine Eugénie GOUPILLE, fa Jean Louis Désiré GOUPILLE et Laure Virginie MÉE. Témoins: Joseph Armand MALLAC, Alexandre Jules MALLAC, François Jules GAUTIER, Antoine Eugène MÉE.

Cf. Patrick HAREL : « Histoire généalogique de la famille de SENNEVILLE », inédite.

D'Elijah MAYER et Alice MAYER à Arthur Robert *Jean-Michel* de SENNEVILLE

Sixième génération

VI Elijah MAYER, fs John MARE et Martha N...
et Alice MAYER, fa N. MAYER et Mary N....

Septième génération

VII Edward MAYER. Branche B.
et Charlotte Eugénie Mathilde de CHAZAL

Huitième génération: VII.9 = VIII

VIII Henry Oswald MAYER. *Sub-branche* BE.
et Marie Claire Élise CHEVREAU de MONTLÉHU.

Neuvième génération: VIII.5= IX

IX Edward Harold MAYER. *Sub-branche* BED.
et Marie Lydie Madeleine de CHAZAL.

Dixième génération: IX.5 = X

X Marie Agnès *Eileen* MAYER. *Sub-branche* BED D.
et Pierre *Robert* de SENNEVILLE.

Onzième génération: X.1 = XI

XI Arthur Robert *Jean-Michel* de SENNEVILLE. *Sub-branche* BED DA.
et Joan O. CLAZEY.

Douzième génération: XI.1 = XII

XI.1 Christophe de SENNEVILLE. Alliance et postérité inconnues.
° 31 X 1979 Johannesburg.

Douzième génération: XI.2 = XII

XI.2 Stéphane de SENNEVILLE. Alliance et postérité inconnues..
° 30 III 1981 Johannesburg.

BED DC

Onzième génération

Arthur Robert *Jean-Michel* de SENNEVILLE et Joan O. CLAZEY

XI Arthur Robert *Jean-Michel* de **SENNEVILLE**, fs Pierre *Robert* de **SENNEVILLE** et Marie Agnès *Eileen* **MAYER**.

Émigré en Afrique-du-Sud. Rentra à l'Île Maurice ca 1990. S'engagea dans la politique active au sein du PMSD de Sir Gaëtan DUVAL. Fit partie du Conseil Municipal de Curepipe. Se présenta aux Législatives partielles de la circonscription No 20 le 19 IX 1999, mais ne recueillit que 0.5% des voix.

° 19 II 1948, d° 13 III 1948 Curepipe (Reg 2 f°170).

x 23 V 1975 Johannesburg, Gauteng-Transvaal, RSA, Joan O. **CLAZEY**⁸⁵⁸, fa John Oswald **GLAZEY** et Violet Cecilia **GARRARD**.

Dont:

Douzième génération

XI.1 Christophe de **SENNEVILLE**, fs Arthur Robert *Jean-Michel* de **SENNEVILLE** et Joan O. **CLAZEY**.
° 31 X 1979 Johannesburg

XI.2 Stéphane de **SENNEVILLE**, fs Arthur Robert *Jean-Michel* de **SENNEVILLE** et Joan O. **CLAZEY**.
° 30 III 1981 Johannesburg

⁸⁵⁸ Joan O. **CLAZEY**, ° 05 XII Colombo, Ceylan.

D' *Elijah* MAYER et Alice MAYER à Bernard de SENNEVILLE

Sixième génération

VI *Elijah* MAYER, *fs* John MARE et Martha N...
et Alice MAYER, *fa* N. MAYER et Mary N....

Septième génération

VII Edward MAYER. Branche B.
et Charlotte Eugénie Mathilde de CHAZAL

Huitième génération: VII.9 = VIII

VIII Henry Oswald MAYER. *Sub-branche* BE.
et Marie Claire Élise CHEVREAU de MONTLÉHU.

Neuvième génération: VIII.5= IX

IX Edward Harold MAYER. *Sub-branche* BED.
et Marie Lydie Madeleine de CHAZAL.

Dixième génération: IX.5 = X

X Marie Agnès *Eileen* MAYER. *Sub-branche* BED D.
et Pierre *Robert* de SENNEVILLE.

Onzième génération: X.2 = XI

XI Bernard de SENNEVILLE. *Sub-branche* BED DB.
et Monique SAUZIER.

Douzième génération: XI.1 = XII

XII Xavier de SENNEVILLE. *Sub-branche* BED DBA.
et Audrey Marie Olga de GUELTZL..

Douzième génération: XI.1 = XII

XII Étienne de SENNEVILLE. *Sub-branche* BED DBB. XII.
et Sophie d'HOTMAN de VILLIERS.

BED DB

Onzième génération

Bernard de SENNEVILLE et Monique SAUZIER

XI Bernard de SENNEVILLE, *fs* Pierre *Robert* de SENNEVILLE et Marie Agnès *Eileen* MAYER.

Un temps gérant du restaurant "Le Grillon" à Grand'Baie.

° 19 II 1950 Curepipe.

x 17 IX 1974, Monique SAUZIER, *fa* Henri SAUZIER⁸⁵⁹ et Monique LAGESSE LABAT.

Dont:

Douzième génération

XI.1 Xavier de SENNEVILLE, *fs* Bernard de SENNEVILLE et Monique SAUZIER.

Suit en BED DBA. XII

° 16 VII 1976.

✕ 14 V 2013 Pamplémousses.

xc 30 X 2004 Paris, Audrey Marie Olga de GUELTZL, *fa* Thierry Albert Alexis de GUELTZL et Thérèse Marie Laurence LENFERNA de La MOTTE.

XI.2 Étienne de SENNEVILLE, *fs* Bernard de SENNEVILLE et Monique SAUZIER.

Suit en BED DBB. XII.

° 15 IV 1978.

x 07 XI 2003, Sophie d'HOTMAN de VILLIERS, *fa* Jean Claude d'HOTMAN de VILLIERS et Marie Joseph Anne Philomène Laurence DARGENT (*alias* d'ARGENT).

⁸⁵⁹ Henri SAUZIER, *fs* Henri Marcelin SAUZIER et Valentine Marie Louise du PELOUX de SAINT-ROMAIN. Docteur en médecine. ° ca 1918.
x ca 1945 Monique LAGESSE LABAT, *fa* Maurice LABAT et Aline LAGESSE.

D'Elijah MAYER et Alice MAYER à Xavier de SENNEVILLE

Sixième génération

VI Elijah MAYER, fs John MARE et Martha N...
et Alice MAYER, fa N. MAYER et Mary N....

Septième génération

VII Edward MAYER. Branche B.
et Charlotte Eugénie Mathilde de CHAZAL

Huitième génération: VII.9 = VIII

VIII Henry Oswald MAYER. Sub-branche BE.
et Marie Claire Élise CHEVREAU de MONTLÉHU.

Neuvième génération: VIII.5= IX

IX Edward Harold MAYER. Sub-branche BED.
et Marie Lydie Madeleine de CHAZAL.

Dixième génération: IX.5 = X

X Marie Agnès *Eileen* MAYER. Sub-branche BED D.
et Pierre *Robert* de SENNEVILLE.

Onzième génération: X.2 = XI

XI Bernard de SENNEVILLE. Sub-branche BED DB.
et Monique SAUZIER.

Douzième génération: XI.1 = XII

XII Xavier de SENNEVILLE. Sub-branche BED DBA.
et Audrey Marie Olga de GUELTLZ..

Treizième génération: XII.1 = XIII

XIII Jude de SENNEVILLE.

° 23 V 2006 Paris.

Treizième génération: XII.2 = XIII

XIII Mathieu de SENNEVILLE.

° 23 VIII 2011 Paris.

BDD DBA

Douzième génération

Xavier de SENNEVILLE et Audrey Marie Olga de GUELTLZ

XII Xavier de SENNEVILLE, fs Bernard de SENNEVILLE et Monique SAUZIER.

° 16 VII 1976.

✳ 14 V 2013 Pamplémousses.

xc 30 X 2004⁸⁶⁰ Paris, Audrey Marie Olga de GUELTLZ⁸⁶¹, fa Thierry Albert Alexis de GUELTLZ et Thérèse Marie Laurence LINFERNA de La MOTTE⁸⁶².

Dont:

Treizième génération

XII.1 Jude de SENNEVILLE, fs Xavier de SENNEVILLE et Audrey Marie Olga de GUELTLZ.

° 23 V 2006 Paris.

XII.2 Mathieu de SENNEVILLE, fs Xavier de SENNEVILLE et Audrey Marie Olga de GUELTLZ.

° 23 VIII 2011 Paris.

⁸⁶⁰ Source: Alain MATHIEU.

⁸⁶¹ Audrey de GUELTLZ, ° 28 VI 1976 Neuilly-sur-Seine (Hauts de Seine). Cf. Jean Luc de ROBILLARD.

⁸⁶² Thérèse Marie Laurence LINFERNA de La MOTTE, fa Joseph Edouard Noël LINFERNA de La MOTTE et Marie Lily MAUJEAN.

Joseph Edouard Noël LINFERNA de La MOTTE, fs Alfred Louis Marie Paul LINFERNA de La MOTTE et Marie Isabelle GOUREL de SAINT-PERN. 22 XII 1922 Quartier Militaire, b 21 I 1923 St-Léon. Parrain: Desire GOUREL de SAINT-PERN; marraine Marcelle FAYD'HERBE épouse GOUREL de SAINT-PERN. ✳ (72 ans) 13 IX 1994 Versailles (Yvelines). x 20 IV 1948 Notre-Dame-du-Rosaire, Marie Lily MAUJEAN, fa Antoine Lucien MAUJEAN et Marie Constance Madeleine d'ABBADIE.

Cf. Patrick HAREL: « Histoire généalogique de la famille LINFERNA ».

D' *Elijah* MAYER et Alice MAYER à Bernard de SENNEVILLE

Sixième génération

VI *Elijah* MAYER, *fs* John MARE et Martha N...
et Alice MAYER, *fa* N. MAYER et Mary N....

Septième génération

VII Edward MAYER. Branche B.
et Charlotte Eugénie Mathilde de CHAZAL

Huitième génération: VII.9 = VIII

VIII Henry Oswald MAYER. *Sub-branche* BE.
et Marie Claire Élise CHEVREAU de MONTLÉHU.

Neuvième génération: VIII.5= IX

IX Edward Harold MAYER. *Sub-branche* BED.
et Marie Lydie Madeleine de CHAZAL.

Dixième génération: IX.5 = X

X Marie Agnès *Eileen* MAYER. *Sub-branche* BED D.
et Pierre *Robert* de SENNEVILLE.

Onzième génération: X.2 = XI

XI Bernard de SENNEVILLE. *Sub-branche* BED DB.
et Monique SAUZIER.

Douzième génération: XI.1 = XII

XII Étienne de SENNEVILLE. *Sub-branche* BED DBB. XII.
et Sophie d'HOTMAN de VILLIERS.

Treizième génération: XII.1 = XIII

XIII Clément de SENNEVILLE.

° 14 IV 2005 île Maurice.

Treizième génération: XII.2 = XIII

XIII Gauthier de SENNEVILLE.

° 23 VIII 2007 île Maurice.

Treizième génération: XII.1 = XIII

XIII Baptiste de SENNEVILLE.

° 12 XI 2015 île Maurice.

BDD DBB

Douzième génération

Étienne de SENNEVILLE et Sophie d'HOTMAN de VILLIERS

XII Étienne de SENNEVILLE, fs Bernard de SENNEVILLE et Monique SAUZIER.

° 15 IV 1978.

x 07 XI 2003 île Maurice, Sophie **d'HOTMAN de VILLIERS**⁸⁶³, *fa* Jean Claude **d'HOTMAN de VILLIERS**⁸⁶⁴ et Marie Joseph Anne Philomène *Laurence* **DARGENT (alias d'ARGENT)**.

Dont:

Treizième génération

XII.1 Clément de SENNEVILLE, fs Étienne de SENNEVILLE et Sophie d'HOTMAN de VILLIERS.

° 14 IV 2005 île Maurice.

XII.2 Gauthier de SENNEVILLE, fs Étienne de SENNEVILLE et Sophie d'HOTMAN de VILLIERS.

° 23 VIII 2007 île Maurice.

XII.3 Baptiste de SENNEVILLE, fs Étienne de SENNEVILLE et Sophie d'HOTMAN de VILLIERS.

° 12 XI 2015 île Maurice.

⁸⁶³ Sophie **d'HOTMAN de VILLIERS**, ° 28 X 1979.

⁸⁶⁴ Marie Joseph *Jean-Claude* **d'HOTMAN de VILLIERS, fs Marie Joseph Christian d'HOTMAN** et Sylvie **STAUB**. Arpenteur juré et agent immobilier. Associé à Eric DOGER de SPÉVILLE et Thierry REY (Société d'HOTMAN - DOGER de SPÉVILLE - REY). ° ... x/1 ... *Laurence* **DARGENT (alias d'ARGENT), fa Maurice Rico DARGENT alias (d'ARGENT)** et Marie Joseph Marguerite Thérèse **KOENIG**.

Cf. (i) Heulwen POOL et Patrick HAREL: « Familles des Seychelles et des Mascareignes » tome I; (ii) Patrick HAREL: « Histoire généalogique de la Famille DARGENT »; (iii) Patrick HAREL: « Histoire généalogique de la famille HOTMAN ».

D'Elijah MAYER et Alice MAYER à Claude Didier de SENNEVILLE

Sixième génération

VI Elijah MAYER, fs John MARE et Martha N...
et Alice MAYER, fa N. MAYER et Mary N....

Septième génération

VII Edward MAYER. Branche B.
et Charlotte Eugénie Mathilde de CHAZAL

Huitième génération: VII.9 = VIII

VIII Henry Oswald MAYER. Sub-branche BE.
et Marie Claire Élise CHEVREAU de MONTLÉHU.

Neuvième génération: VIII.5 = IX

IX Edward Harold MAYER. Sub-branche BED.
et Marie Lydie Madeleine de CHAZAL.

Dixième génération: IX.5 = X

X Marie Agnès Eileen MAYER. Sub-branche BED D.
et Pierre Robert de SENNEVILLE.

Onzième génération: X.3 = XI

XI Claude Didier de SENNEVILLE. Sub-branche BED DC.
et Marie Hélène Louise de SIMARD de PITRAY.

Douzième génération: XI.1 = XII

XII Anaïs de SENNEVILLE.

° 29 I 1988 Cap Malheureux.

Douzième génération: XI.2 = XII

XII Hugo de SENNEVILLE.

° 30 VII 1990 Cap Malheureux.

BDD DC

Onzième génération

Claude Didier de SENNEVILLE et Marie Hélène Louise de SIMARD de PITRAY

XI Claude Didier de SENNEVILLE, fs Pierre Robert de SENNEVILLE et Marie Agnès Eileen MAYER.

Immatriculé. Domicilié à « La Forêt », Petit Raffray

° 25 VI 1953, d° 11 VII 195, ° Curepipe (Reg 4 f°9).

x 12 IV 1884, Marie Hélène Louise de SIMARD de PITRAY⁸⁶⁵, fa Prosper Émile Alfred de SIMARD de PITRAY⁸⁶⁶ et Marie Claude DUPONT de RIVALTZ de SAINT-ANTOINE.

Dont:

Douzième génération

XI.1 Anaïs de SENNEVILLE., fa Claude Didier de SENNEVILLE et Marie Hélène Louise SIMARD de PITRAY.

° 29 I 1988 Cap Malheureux.

XI.2 Hugo de SENNEVILLE, fs Claude Didier de SENNEVILLE et Marie Hélène Louise SIMARD de PITRAY.

° 30 VII 1990 Cap Malheureux.

⁸⁶⁵ Marie Hélène Louise SIMARD de PITRAY, ° 25 V 1860.

⁸⁶⁶ Prosper Émile Alfred "Fédé" de SIMARD de PITRAY, fs Joseph Jules Alfred de SIMARD de PITRAY et Louise Marie Aimée PIAT. ° 07 VII 1917 Rose-Hill. ✕ ... x ... Marie Claude DUPONT de RIVALTZ de SAINT-ANTOINE {° 11 X 1918 La Savane}, fa Marie Joseph Louis DUPONT et Marie Germaine BAISSAC.

Marie Joseph Louis DUPONT, fs Louis Émile Eugène Évenor DUPONT et Jeanne Louise Irène DROUHET. Il fit carrière administrative dans l'Industrie Sucrière où il se révéla intelligent, grand travailleur et bon organisateur. Il contrôlait sa propriété grâce à une excellente comptabilité, ce qui lui permettait de procéder avec ordre et économie. Il administrait (1928) Saint-Aubin avec succès (cf. Chambre d'Agriculture. Le CERNÉEN, 15 VI 1928). Il passait l'été 1928 en famille au campement de Beau-Bois, et de retour du Port Louis, il fut saisi d'une double pneumonie qui lui fut fatale en dépit des soins médicaux qui lui furent prodigués. Son vieux père fit le voyage de l'Île de La Réunion dans l'espoir de revoir son fils qu'il savait gravement atteint. Sa veuve, demeurant à Curepipe, agissant en qualité de mère et tutrice de ses six enfants mineurs, issus de son mariage avec M. Louis DUPONT, sollicita (08 IV 1932) du Gouverneur (cf. Le CERNÉEN, 17 VI 1932. Avis) qu'il soit permis à ses enfants de porter le nom de DUPONT de RIVALTZ de SAINT ANTOINE; b (2 mois) 07 V 1893 Ste-Thérèse. Parrain: Jacques LE VIEUX; marraine: Madeleine DUPONT. ✕ 23 V 1926 Beau-Bois, i✕ cimetière de Phoenix. Service funéraire 24 V 1928 Ste-Thérèse par le Chanoine MARTIN assisté du Chanoine VIGUIER, de l'Abbé GHEUDE et du R. P. HAMONIC. Menaient le deuil, son épouse, ses enfants, son père, Madame et Roger PEZZANI, Madame et Robert BAISSAC, Marc BAISSAC, Mademoiselle Aurélie DUPONT. Tenaient les cordons du poêle, l'honorable H. TEMPANY, le Dr Henri SAUZIER, Maxime GUIMBEAU, Pierre de SORNAY, Georges MAYER, Léon HUET de FROBERVILLE, Ludovic MAINGARD de la VILLE-ès-OFFRANS, Rivaltz MAYER. xr 02 VI 1914 Ste-Thérèse, Marie Germaine BAISSAC, fa Henry Gustave BAISSAC et Marie Éva de BISSY. Témoins: Marc BAISSAC, Jacques LE VIEUX, Jules LE CONTE, Paul BAISSAC.

Cf. Patrick HAREL: (i) « Histoire généalogique de la famille de SIMARD de PITRAY »; (ii) « Histoire généalogique de la famille DUPONT ».

D'Elijah MAYER et Alice MAYER à Marie Agnès Eileen MAYER

Sixième génération

VI Elijah MAYER, fs John MARE et Martha N...
et Alice MAYER, fa N. MAYER et Mary N....

Septième génération

VII Edward MAYER. Branche B.
et Charlotte Eugénie Mathilde de CHAZAL

Huitième génération: VII.9 = VIII

VIII Henry Oswald MAYER. Sub-branche BE.
et Marie Claire Élise CHEVREAU de MONTLÉHU.

Neuvième génération: VIII.5= IX

IX Edward Harold MAYER. Sub-branche BED.
et Marie Lydie Madeleine de CHAZAL.

Dixième génération: IX.5 = X

X Marie Agnès Eileen MAYER. Sub-branche BED D.
et Pierre Robert de SENNEVILLE.

Onzième génération: X.4 = XI

XI Robert François de SENNEVILLE. Sub-branche BED DD.
et Lucie NAEGELEN.

Douzième génération: XI.1 = XII

XII Alexis de SENNEVILLE.

° 05 XI 1996 Paris (Seine).

Douzième génération: XI.2 = XII

XII Victoire de SENNEVILLE.

° 04 VI 1999 Paris (Seine).

BDD DD

Onzième génération

Robert François de SENNEVILLE et Lucie NAEGELEN

XI Robert François de SENNEVILLE, fs Pierre Robert de SENNEVILLE et Marie Agnès Eileen MAYER.

° 08 VI 1963, d° 04 VII 1963 Curepipe (Reg 3 f°39).

x 19 IX 1992 Marcilly-lès-Buxy (Saône-et-Loire), Lucie **NAEGELEN**⁸⁶⁷, fa François Maxime **NAEGELEN** et Brigitte **MARÉCHAL**.

Dont:

Douzième génération

XI.1 Alexis de SENNEVILLE, fs Robert François de SENNEVILLE et Lucie **NAEGELEN**.

° 05 XI 1996 Paris (Seine).

XI.2 Victoire de SENNEVILLE, fa Robert François de SENNEVILLE et Lucie **NAEGELEN**.

° 04 VI 1999 Paris (Seine).

⁸⁶⁷ Lucie **NARGELEN**, ° 06 X 1964 Clermont-Ferrand (Puy-de-Dôme).

D' *Elijah* MAYER et Alice MAYER à Louis *Dop* ULCOQ

Sixième génération

VI *Elijah* MAYER, *fs* John MARE et Martha N...
et Alice MAYER, *fa* N. MAYER et Mary N....

Septième génération

VII Edward MAYER. Branche B.
et Charlotte Eugénie Mathilde de CHAZAL

Huitième génération: VII.9 = VIII

VIII Henry Oswald MAYER. *Sub-branche* BE.
et Marie Claire Élise CHEVREAU de MONTLÉHU.

Neuvième génération: VIII.5= IX

IX Edward Harold MAYER. *Sub-branche* BED.
et Marie Lydie Madeleine de CHAZAL.

Dixième génération: IX.6 = X

X Marie Thérèse *Elsie* MAYER. *Sub-branche* BED E.
et Louis *Dop* ULCOQ.

Onzième génération: X.1 = XI

XI Marie Louis Patrick ULCOQ. *Sub-branche* BED EA.
et Marie Louise Janine CLARENC.

Onzième génération: X.2 = XI

XI Suzanne *Danielle* ULCOQ. *Sub-branche* BED EB.
et Georges Noël *Alain* "Dentelle" ROUILLARD.

Onzième génération: X.3 = XI

XI Yan ULCOQ. *Sub-branche* BED EC.
et Caroline ROUSSET, *fa* André Félix *Marc* ROUSSET et Danielle MALLAC.

Onzième génération: X.4 = XI

XI Nathalie ULCOQ. *Sub-branche* BED ED.
et Johan SMALLBERGER.

BDD E

Dixième génération

Marie Thérèse *Elsie* MAYER et Louis *Dop* ULCOQ

X Marie Thérèse *Elsie* MAYER, *fa* Edward Harold MAYER et Marie Lydie Madeleine de CHAZAL.

° 28 VII 1929, d° 06 VIII 1929 Curepipe.

✕ 18 IV 1972, i✕ cimetière de Phoenix.

x 29 XI 1948 Curepipe, Louis *Dop* ULCOQ⁸⁶⁸, *fs* Denis Antoine Louis ULCOQ et Suzanne de La BAUVE d'ARIFAT.

Dont:

Onzième génération

Descendance ULCOQ

X.1 Marie Louis Patrick ULCOQ, *fs* Louis *Dop* ULCOQ et Marie Thérèse *Elsie* MAYER.

Suit en BED EA.XI.

° 21 VI 1950.

x 29 I 1975 Marie Louise Janine CLARENC, *fa* Noël Joseph Philippe CLARENC et Marie Laurence CAYEUX.

XI.2 Suzanne *Danielle* ULCOQ, *fa* Louis *Dop* ULCOQ et Marie Thérèse *Elsie* MAYER.

Suit en BED EB.XI.

° 25 X 1951.

xc 24 I 1975 Curepipe, Plaines-Wilhems, Georges Noël *Alain* "Dentelle" ROUILLARD, *fs* Joseph *Henri* ROUILLARD et Marie Éda *Annie* MARGÉOT.

XI.3 Yan ULCOQ, *fs* Louis *Dop* ULCOQ et Marie Thérèse *Elsie* MAYER.

Suit en BED EC.XI.

° 20 VII 1959.

x 01 VII 1986, Caroline ROUSSET, *fa* André Félix *Marc* ROUSSET et Danielle MALLAC.

✕ ...

XI.4 Nathalie ULCOQ, *fa* Louis *Dop* ULCOQ et Marie Thérèse *Elsie* MAYER.

Suit en BED ED.XI.

° 10 VII 1966.

x 26 IV 1995 RSA, Johan SMALLBERGER, *fs* ...

⁸⁶⁸ Louis *Dop* ULCOQ, *fs* Louis ULCOQ et Marie Noémie Suzanne de La BAUVE d'ARIFAT Partit de la Colonie avec l'un des contingents de Pionniers. Appartenait au Corps des Ingénieurs Royaux de la *Central Mediterranean Force*. Fut fait capitaine (Le CERNÉEN 27 IV 1944). Il périt avec son épouse dans un accident d'avion en Éthiopie. ° 07 VII 1920; ✕ 18 I 1972, i✕ cimetière de l'Ouest.

D' *Elijah* MAYER et Alice MAYER à Marie Louis *Patrick* ULCOQ

Sixième génération

VI *Elijah* MAYER, *fs* John MARE et Martha N...
et Alice MAYER, *fa* N. MAYER et Mary N....

Septième génération

VII Edward MAYER. Branche B.
et Charlotte Eugénie Mathilde de CHAZAL

Huitième génération: VII.9 = VIII

VIII Henry Oswald MAYER. *Sub-branche* BE.
et Marie Claire Élise CHEVREAU de MONTLÉHU.

Neuvième génération: VIII.5= IX

IX Edward Harold MAYER. *Sub-branche* BED.
et Marie Lydie Madeleine de CHAZAL.

Dixième génération: IX.6 = X

X Marie Thérèse *Elsie* MAYER. *Sub-branche* BED E.
et Louis *Dop* ULCOQ.

Onzième génération: X.1 = XI

XI Marie Louis Patrick ULCOQ. *Sub-branche* BED EA.
et Marie Louise Janine CLARENC.

Douzième génération: XI.1 = XII

XII Louis Stéphane ULCOQ. *Sub-branche* BED EAA
et Juliette Marie Laurence MERVEN.

Douzième génération: XI.2 = XII

XII Philippe Ludovic ULCOQ. Alliance et postérité inconnues.
° 01 VIII 1979.

Douzième génération: XI.3 = XII

XII Karine Laurence ULCOQ. *Sub-branche* BED EAC.
et Yannick Bertrand Joseph HAREL.

Douzième génération: XI.4 = XII

XII Joséphine *Elsie* ULCOQ.
° 29 VII 1989.

BED EA

Onzième génération

Marie Louis Patrick ULCOQ et Marie Louise Janine CLARENC

XI Marie Louis Patrick **ULCOQ**, *fs* Louis *Dop* **ULCOQ** et Marie Thérèse *Elsie* **MAYER**.

° 21 VI 1950.

x 29 I 1975 Marie Louise Janine **CLARENC**⁸⁶⁹, *fa* Noël Joseph Philippe **CLARENC**⁸⁷⁰ et Marie Laurence **CAYEUX**⁸⁷¹.

Dont:

Douzième génération

XI.1 Louis Stéphane **ULCOQ**, *fs* Marie Louis *Patrick* **ULCOQ** et Marie Louise *Janine* **CLARENC**.

Suit en BED EAA.XII.

° 10 VII 1977.

x Juliette Marie Laurence **MERVEN**, *fa* Marie Joseph René *Christian* **MERVEN** et Marie Françoise *Clothilde* **ESPITALIER NOËL**.

XI.2 Philippe Ludovic **ULCOQ**, *fs* Marie Louis *Patrick* **ULCOQ** et Marie Louise *Janine* **CLARENC**.

° 01 VIII 1979.

XI.3 Karine Laurence **ULCOQ**, *fa* Marie Louis *Patrick* **ULCOQ** et Marie Louise *Janine* **CLARENC**.

Suit en BED EAC.XII.

° 28 XI 1985.

xc .. IV 2012.

xr 04 V 2012 St-Michel, Pont-Praslin, Yannick Bertrand Joseph **HAREL**, *fs* Marie Joseph *Bertrand* **HAREL** et Marie Anne *Brigitte* **MOTET**.

XI.4 Joséphine *Elsie* **ULCOQ**, *fa* Marie Louis *Patrick* **ULCOQ** et Marie Louise *Janine* **CLARENC**.

° 29 VII 1989.

⁸⁶⁹ Marie Louise Janine **CLARENC**, ° 25 VIII 1952.

⁸⁷⁰ Noël Joseph *Philippe* **CLARENC**, *fs* Pierre Joseph *Gaston* **CLARENC** et Marie Élixa Alice **HUMBERT**. ° 24 XII 1917 Curepipe. ✎ 12 IX 1987 Curepipe, i✎ cimetière de St-Pierre.

La famille originaire d'Albi (Tarn) passe à l'Isle de France avec Louis Hector **CLARENC**. Docteur en médecine de l'école de Service de Santé Militaire près la Faculté de Médecine de Strasbourg, Bachelier-ès-Sciences et Aide-major de l'École d'Application de Médecine et de Pharmacie Militaire du Val-de-Grâce, il sert dans les hôpitaux militaires d'Algérie. Arriva à l'île Maurice en VIII 1868. Il fut un véritable bienfaiteur, du point de vue scientifique, de l'Industrie Sucrière locale. Fondateur de l'*Alliance Française* à l'île Maurice, il décida le comité parisien de cette instance (ca 1888) à accorder 3 bourses d'études à des Mauriciens pour étudier au Collège d'Agriculture de Grignon: Loïs FOUQUEREAUX de FROBERVILLE, Julien DOGER de SPÉVILLE et Rivaltz DUPONT. Il expédia ses fils Gaston et France, l'un à Tunis, l'autre à Bâton Rouge (Louisiane) pour y étudier la chimie agricole. Il décida Léopold GIRAUD, lauréat de la Bourse d'Angleterre, à choisir cette carrière, contre l'avis de BIARD qui chercha à l'en dissuader. Le Dr CLARENC a beaucoup écrit dans les journaux du pays sur la nécessité de l'instruction agricole spécialisée à l'île Maurice dès la sortie du Collège Royal; c'est dommage qu'il ne vécut point pour assister à l'inauguration du Collège d'Agriculture. Chevalier de la Légion d'Honneur. ° 13 XII 1842 Albi (Tarn). ✎ 22 X 1918 *Amélie-les-Roses*, St-Pierre; i✎ cimetière de St-Pierre-ès-Liens. xc 29 X 1870 Moka (Reg 1 F°37), Marie Emma **NOËL**. Témoins: Thomy François Victor Eugène LEGUEN, docteur en médecine, Alfred LANGLOIS, fonctionnaire, beaux-frères de l'époux; Georges Louis Théodore JAUFFRET, Louis Henri Mathieu Arthur **NOËL**, oncles de l'épouse.

Source : base Ggénéalogies Mauriciennes de Patrick HAREL.

⁸⁷¹ Marie Laurence **CAYEUX**, ° 17 VII 1924 Forest Side; ✎ 12 II 2002 Curepipe.

D' *Elijah* MAYER et Alice MAYER à Louis Stéphane ULCOQ

Sixième génération

VI *Elijah* MAYER, *fs* John MARE et Martha N...
et Alice MAYER, *fa* N. MAYER et Mary N....

Septième génération

VII Edward MAYER. Branche B.
et Charlotte Eugénie Mathilde de CHAZAL

Huitième génération: VII.9 = VIII

VIII Henry Oswald MAYER. *Sub-branche* BE.
et Marie Claire Élise CHEVREAU de MONTLÉHU.

Neuvième génération: VIII.5= IX

IX Edward Harold MAYER. *Sub-branche* BED.
et Marie Lydie Madeleine de CHAZAL.

Dixième génération: IX.6 = X

X Marie Thérèse *Elsie* MAYER. *Sub-branche* BED E.
et Louis *Dop* ULCOQ.

Onzième génération: X.1 = XI

XI Marie Louis Patrick ULCOQ. *Sub-branche* BED EA.
et Marie Louise Janine CLARENC.

Douzième génération: XI.1 = XII

XII Louis Stéphane ULCOQ. *Sub-branche* BED EAA
et Juliette Marie Laurence MERVEN.

Treizième génération: XII.1 = XIII

XII.1 Mathilde ULCOQ, *fa* Louis Stéphane ULCOQ et Juliette Marie Laurence MERVEN.
° ...

Treizième génération: XII.2 = XIII

XII.2 Justine ULCOQ, *fa* Louis Stéphane ULCOQ et Juliette Marie Laurence MERVEN.
° ...

BDD EAA

Douzième génération

Louis Stéphane ULCOQ et Juliette Marie Laurence MERVEN

XII Louis Stéphane **ULCOQ**, *fs* Marie Louis *Patrick* **ULCOQ** et Marie Louise *Janine* **CLARENC**.

° 10 VII 1977.

x ... Juliette Marie Laurence **MERVEN**⁸⁷², *fa* Marie Joseph René *Christian* **MERVEN**⁸⁷³ et Marie Françoise *Clothilde* **ESPITALIER NOËL**.

Dont:

Treizième génération

XII.1 Mathilde **ULCOQ**, *fa* Louis Stéphane **ULCOQ** et Juliette Marie Laurence **MERVEN**.

° ...

XII.2 Justine **ULCOQ**, *fa* Louis Stéphane **ULCOQ** et Juliette Marie Laurence **MERVEN**.

° ...

⁸⁷² Juliette Marie Laurence **MERVEN**, *fa* Marie Joseph René *Christian* **MERVEN** et Marie Françoise *Clothilde* **ESPITALIER NOËL**. ° 10 III 1985.

⁸⁷³ Marie Joseph René *Christian* **MERVEN**, *fs* Joseph René **MERVEN** et Jeanne Marie Christiane **LOYSEAU**. ° 23 II 1946. Chef d'usine de la sucrerie F.U.E.L. jusqu'en 2011.

D'Elijah MAYER et Alice MAYER à Marie Louis Patrick ULCOQ

Sixième génération

VI Elijah MAYER, *fs* John MARE et Martha N...
et Alice MAYER, *fa* N. MAYER et Mary N....

Septième génération

VII Edward MAYER. Branche B.
et Charlotte Eugénie Mathilde de CHAZAL

Huitième génération: VII.9 = VIII

VIII Henry Oswald MAYER. *Sub-branche* BE.
et Marie Claire Élise CHEVREAU de MONTLÉHU.

Neuvième génération: VIII.5= IX

IX Edward Harold MAYER. *Sub-branche* BED.
et Marie Lydie Madeleine de CHAZAL.

Dixième génération: IX.6 = X

X Marie Thérèse *Elsie* MAYER. *Sub-branche* BED E.
et Louis *Dop* ULCOQ.

Onzième génération: X.1 = XI

XI Marie Louis Patrick ULCOQ. *Sub-branche* BED EA.
et Marie Louise Janine CLARENC.

Douzième génération: XI.3 = XII

XII Karine Laurence ULCOQ. *Sub-branche* BED EAC.
et Yannick Bertrand Joseph HAREL.

Treizième génération: XII.1 = XIII

XIII Clément Jean HAREL.

° 13 IV 2013.

Treizième génération: XII.1 = XIII

XIII Victor HAREL.

° 03 II 2016.

BDD EAC

Douzième génération

Karine Laurence ULCOQ et Yannick Bertrand Joseph HAREL

XII Karine Laurence ULCOQ, *fa* Marie Louis Patrick ULCOQ et Marie Louise Janine CLARENC.

° 28 XI 1985.

xc .. IV 2012.

xr 04 V 2012 St-Michel, Pont-Praslin, Yannick Bertrand Joseph HAREL⁸⁷⁴, *fs* Marie Joseph Bertrand HAREL⁸⁷⁵ et Marie Anne Brigitte MOTET. Témoins: Julien HAREL, Vincent MAYER, ... Le R.P. Jean Luc RENCKER reçut le consentement des époux. La noce se réunit à la résidence CAYEUX, au domaine de La Gaieté.

Dont :

Treizième Génération

Descendance HAREL

XII.1 Clément Jean HAREL, *fs* Yannick Bertrand Joseph HAREL et Karine ULCOQ.

° 13 IV 2013, b St-Michel, Pont-Praslin. Parrain: Julien HAREL; marraine: Joséphine ULCOQ.

XII.2 Victor HAREL, *fs* Yannick Bertrand Joseph HAREL et Karine ULCOQ.

° 03 II 2016, b St-Michel, Pont-Praslin. Parrain: Julien HAREL; marraine: Joséphine ULCOQ.

⁸⁷⁴ Yannick Bertrand Joseph HAREL. Élève de l'École du Nord puis du Lycée La Bourdonnais. Étudiant en art et chirurgie dentaire à la Faculté de Médecine Dentaire de Bordeaux, admis (X 2003) en deuxième année à partir de la Faculté de St-Denis (île de La Réunion). Diplômé de la Faculté de Toulouse (Haute-Garonne) en 2008. Rentré à l'île Maurice où il exerce. ° 29 IV 1982 Clinique Mauricienne, Le Réduit; b ... par le R. P. Jean CHASTEAU de BALLYON, à St-Michel, Pont-Praslin. Parrain: Gérard HAREL; marraine Francine MOTET épouse BÉCHARD.

⁸⁷⁵ Marie Joseph Bertrand HAREL, *fs* Joseph France HAREL et Marie Véronique Marguerite MAINGARD de La VILLE-ès-OFFRANS. Élève du Collège du St-Esprit. Comptable, débuta chez LAMUSSE SEKSUM Experts-comptables, puis passa à la sucrerie du Mount (1978) et à celle de Belle-Vue HAREL (2009). il est promu Financial Controller du Groupe TERRA. Fit valoir ses droits à la retraite en mai 2015. ° 14 IV 1954 établissement Côte-d'Or, d° 07 V 1954 Moka (Reg 1 f°236); b .. IV 1954 St-Paul. Parrain: René-France HAREL; marraine: Maryse HAREL. xc 20 IV 1979 Quatre-Bornes, Marie Anne Brigitte MOTET, *fa* Robert Jean MOTET et Thérèse Maryse BOUCHET. Témoins: Daniel HAREL, Gérard HAREL. xr 20 IV 1979 Notre-Dame-du-Rosaire, Quatre-Bornes. Témoins: Patrick HAREL, René-France HAREL, Jean-Marc MOTET. L'Abbé Jean CHASTEAU de BALLYON reçut le consentement des époux.

D' *Elijah* MAYER et Alice MAYER à Suzanne *Danielle* ULCOQ

Sixième génération

VI *Elijah* MAYER, *fs* John MARE et Martha N...
et Alice MAYER, *fa* N. MAYER et Mary N....

Septième génération

VII Edward MAYER. Branche B.
et Charlotte Eugénie Mathilde de CHAZAL

Huitième génération: VII.9 = VIII

VIII Henry Oswald MAYER. *Sub-branche* BE.
et Marie Claire Élise CHEVREAU de MONTLÉHU.

Neuvième génération: VIII.5= IX

IX Edward Harold MAYER. *Sub-branche* BED.
et Marie Lydie Madeleine de CHAZAL.

Dixième génération: IX.6 = X

X Marie Thérèse *Elsie* MAYER. *Sub-branche* BED E.
et Louis *Dop* ULCOQ.

Onzième génération: X.2 = XI

XI Suzanne *Danielle* ULCOQ. *Sub-branche* BED EB.
et Georges Noël *Alain* "Dentelle" ROUILLARD.

Douzième génération: XI.1 = XII

XII Hyacinthe ROUILLARD.

° 16 VI 1975 Curepipe.

Douzième génération: XI.2 = XII

XII Hubert ROUILLARD.

° 07 VIII 1976 Curepipe.

Douzième génération: XI.4 = XII

XII Marc ROUILLARD..

° 22 IV 1987 Curepipe; ✕ 08 X 1987.

Douzième génération: XI.1 = XII

XII Louis Philippe ROUILLARD.

° 11 XI 1989

BDD EB

Onzième génération

Suzanne *Danielle* ULCOQ et Georges Noël *Alain* "Dentelle" ROUILLARD

XI Suzanne *Danielle* **ULCOQ**, *fa* Louis *Dop* **ULCOQ** et Marie Thérèse *Elsie* **MAYER**.

° 25 X 1951.

xc 24 I 1975 Curepipe, Plaines-Wilhems (Reg 1 f°26), Georges Noël *Alain* "Dentelle" **ROUILLARD**⁸⁷⁶, *fs* Joseph *Henri* **ROUILLARD**⁸⁷⁷ et Marie Éda *Annie* **MARGÉOT**.

Dont:

Douzième Génération
Descendance ROUILLARD

XI.1 Hyacinthe **ROUILLARD**, *fs* Georges Noël *Alain* "Dentelle" **ROUILLARD** et Suzanne *Danielle* **ULCOQ**.

° 16 VI 1975 Curepipe.

XI.2 Hubert **ROUILLARD**, *fs* Georges Noël *Alain* "Dentelle" **ROUILLARD** et Suzanne *Danielle* **ULCOQ**.

° 07 VIII 1976 Curepipe.

XI.3 Marc **ROUILLARD**, *fs* Georges Noël *Alain* "Dentelle" **ROUILLARD** et Suzanne *Danielle* **ULCOQ**.

° 22 IV 1987 Curepipe.

✕ 08 X 1987.

XI.4 Louis Philippe **ROUILLARD**, *fs* Georges Noël *Alain* "Dentelle" **ROUILLARD** et Suzanne *Danielle* **ULCOQ**.

° 11 XI 1889.

⁸⁷⁶ Georges Noël *Alain* "Dentelle" **ROUILLARD**, ° 24 XII 1943.

⁸⁷⁷ Joseph *Henri* **ROUILLARD**, *fs* Francis **ROUILLARD** et Marie Louise Agnès **WIEHE**, ° 02 III 1903 Natal; ✕ 14 IX 1982. xr 14 V 1936 Notre-Dame-du-Rosaire, Marie Éda *Annie* **MARGÉOT**⁽¹⁾, *fa* François Joseph **MARGÉOT** et Camille Marie **HAREL**. L'Abbé GUÉRIN, curé, assisté des Révérends Pères KEENAN, THRO et BOWE, et des abbés LE JUGE de SEGRAIS et SAUZIER, reçut le consentement des époux. Témoins: Georges et Claude ROUILLARD, frères, Raymond MARGÉOT, Louis COLIN, le Dr Ernest HAREL. Réunion chez Joseph MARGÉOT à Quatre-Bornes. L'honorable André RAFFRAY porta le toast aux mariés. In Le CERNÉEN, 15 V 1936.

Note (1): Marie Éda *Annie* **MARGÉOT**, ° 23 XI 1917, b 25 XII 1917 Notre-Dame-du-Rosaire. Parrain: Louis COLIN; marraine: Éda LAGESSE. ✕ 30 IX 1996, i✕ cimetière de St-Jean.

Cf. Patrick HAREL : « Histoire généalogique de la famille ROUILLARD »

D' *Elijah* MAYER et Alice MAYER à Yan ULCOQ

Sixième génération

VI *Elijah* MAYER, *fs* John MARE et Martha N...
et Alice MAYER, *fa* N. MAYER et Mary N....

Septième génération

VII Edward MAYER. Branche B.
et Charlotte Eugénie Mathilde de CHAZAL

Huitième génération: VII.9 = VIII

VIII Henry Oswald MAYER. *Sub-branche* BE.
et Marie Claire Élise CHEVREAU de MONTLÉHU.

Neuvième génération: VIII.5= IX

IX Edward Harold MAYER. *Sub-branche* BED.
et Marie Lydie Madeleine de CHAZAL.

Dixième génération: IX.6 = X

X Marie Thérèse *Elsie* MAYER. *Sub-branche* BED E.
et Louis *Dop* ULCOQ.

Onzième génération: X.3 = XI

XI Yan ULCOQ. *Sub-branche* BED EC.
et Caroline ROUSSET, *fa* André Félix *Marc* ROUSSET et Danielle MALLAC.

Douzième génération: XI.1 = XII

XII Thomas ULCOQ.

° 12 IV 1989.

Douzième génération: XI.2 = XII

XII Olivier ULCOQ.

° 12 XI 1991.

Douzième génération: XI.3 = XII

XII Sandrine ULCOQ.

° 29 VIII 1997.

BED EC

Onzième génération

Yan ULCOQ et Caroline ROUSSET

XI Yan ULCOQ, *fs* Louis *Dop* **ULCOQ** et Marie Thérèse *Elsie* **MAYER**.

° 20 VII 1959.

x 01 VII 1986, Caroline **ROUSSET**⁸⁷⁸, *fa* André Félix *Marc* **ROUSSET**⁸⁷⁹ et Danielle **MALLAC**.

✕ ...

Dont:

Douzième génération

XI.1 Thomas **ULCOQ**, *fs* Yan **ULCOQ** et Caroline **ROUSSET**.

° 12 IV 1989.

XI.2 Olivier **ULCOQ**, *fs* Yan **ULCOQ** et Caroline **ROUSSET**.

° 12 XI 1991.

XI.3 Sandrine **ULCOQ**, *fa* Yan **ULCOQ** et Caroline **ROUSSET**.

Voir Facebook

° 29 VIII 1997.

⁸⁷⁸ Caroline **ROUSSET**, ° 20 XI 1964.

⁸⁷⁹ André Félix *Marc* **ROUSSET**, *fs* Jules **ROUSSET** et Sabine **JAUFFRET**. Employé de la sucrerie Savannah. ° 12 IV 1941 Curepipe. x 25 XI 1963 Curepipe, Danielle **MALLAC**, *fa* Marie Tristan *Raymond* **MALLAC** et Eileen **WIEHE**.

D' *Elijah* MAYER et Alice MAYER à Nathalie ULCOQ

Sixième génération

VI *Elijah* MAYER, *fs* John MARE et Martha N...
et Alice MAYER, *fa* N. MAYER et Mary N....

Septième génération

VII Edward MAYER. Branche B.
et Charlotte Eugénie Mathilde de CHAZAL

Huitième génération: VII.9 = VIII

VIII Henry Oswald MAYER. *Sub*-branche BE.
et Marie Claire Élise CHEVREAU de MONTLÉHU.

Neuvième génération: VIII.5= IX

IX Edward Harold MAYER. *Sub*-branche BED.
et Marie Lydie Madeleine de CHAZAL.

Dixième génération: IX.6 = X

X Marie Thérèse *Elsie* MAYER. *Sub*-branche BED E.
et Louis *Dop* ULCOQ.

Onzième génération: X.4 = XI

XI Nathalie ULCOQ. *Sub*-branche BED ED.
et Johan SMALLBERGER

Douzième génération: XI.1 = XII

XII Christine SMALLBERGER.

° ...

Douzième génération: XI.2 = XI

XII Justine ULCOQ.

° ...

BED EC

Onzième génération

Nathalie ULCOQ et Johan SMALLBERGER

XI Nathalie **ULCOQ**, *fa* Louis *Dop* **ULCOQ** et Marie Thérèse *Elsie* **MAYER**.

° 10 VII 1966.

x 26 IV 1995 RSA, Johan **SMALLBERGER**, *fs* ...

Dont:

Douzième génération

Descendance SMALLBERGER

XI.1 Christine **SMALLBERGER**, *fa* Johan **SMALLBERGER** et Nathalie **ULCOQ**.

°

XI.2 Stéphanie **SMALLBERGER**, *fa* Johan **SMALLBERGER** et Nathalie **ULCOQ**.

° ...

D' *Elijah* MAYER et Alice MAYER à James Harold *Jimmy* MAYER

Sixième génération

VI *Elijah* MAYER, *fs* John MARE et Martha N...
et Alice MAYER, *fa* N. MAYER et Mary N....

Septième génération

VII Edward MAYER. Branche B.
et Charlotte Eugénie Mathilde de CHAZAL

Huitième génération: VII.9 = VIII

VIII Henry Oswald MAYER. *Sub-branche* BE.
et Marie Claire Élise CHEVREAU de MONTLÉHU.

Neuvième génération: VIII.5= IX

IX Edward Harold MAYER. *Sub-branche* BED.
et Marie Lydie Madeleine de CHAZAL.

Dixième génération: IX.7 = X

X James Harold *Jimmy* MAYER. *Sub-branche* BED F.
et May BAX de KEATING.

Onzième génération: X.1 = XI

XI James Colin MAYER. *Sub-branche* BED FA.
et Corine LECLÉZIO.

Onzième génération: X.2 = XI

XI James Harold MAYER. *Sub-branche* BED FB.
et Thérèse Marie Corinne HARDY.

BDD F

Dixième génération

James Harold *Jimmy* MAYER et May BAX de KEATING

X James Harold *Jimmy* MAYER, *fs* Edward Harold MAYER et Marie Lydie Madeleine de CHAZAL.

Fit carrière chez HALL GENÈVE LANGLOIS.

° 26 I 1936 Curepipe.

✕ 13 III 2002, i✕ cimetière Bigara.

x 07 IV 1961 Mahébourg, May **BAX de KEATING**⁸⁸⁰, *fa* Marie Philomène Roger **BAX de KEATING**⁸⁸¹ et Marie Louise Andrée Simone **GALLET**.

Dont:

Onzième génération

X.1 James Colin MAYER, *fs* Jimmy Harold Jimmy MAYER et May BAX de KEATING.

Suit en BDD FA.XI.

° 06 II 1962.

✕ 07 VIII 2009 Russie.

x 28 XII 1985, Corine **LECLÉZIO**, *fa* Cyril **LECLÉZIO** et Françoise **PILOT**.

X.2 James Harold MAYER, *fs* Jimmy Harold Jimmy MAYER et May BAX de KEATING.

Suit en BDD FB.XI.

° 02 X 1964

xc 13 XI 1984 Curepipe, Thérèse Marie Corinne **HARDY**, *fa* Jacques Désiré **HARDY** et Marie Constance Mée **LE COURT de BILLOT**.

xr 15 XI 1964 Ste-Thérèse, Curepipe.

⁸⁸⁰ May **BAX de KEATING**, °16 V 1937.

⁸⁸¹ Marie Philomène Roger **BAX de KEATING**, *fs* Louis James Lucien **BAX de KEATING** et Marie Wilhelmine **MAUREL**. ° 27 IX 1911, d° 01 IV 1912 Curepipe, Plaines-Wilhems (Reg 1 f°268); b (47 jours) 12 XI 1911 Ste-Thérèse. Parrain: Georges ARNULPHY; marraine: Berthe Marie Angèle BAX. ✕ 27 III 1964, i✕ cimetière Bigara. xr 01 VII 1935 Notre-Dame-du-Rosaire, Marie Louise Andrée Simone **GALLET**, *fa* Marie Joseph André *Raoul* **GALLET** et Marie Angélique Caroline *Laure* **LENFERNA de La MOTTE**. Témoins: Alex BAX, Henri VITRY, oncles de l'époux; Auguste MAUVIS oncle de l'épouse, André GALLET. Le R. P. NEYROLES reçut le consentement des époux. Réception à l'Hôtel de Ville de Quatre-Bornes. Octave d'HOTMAN de VILLIERS but aux mariés.

Cf. Patrick HAREL: « Histoire généalogique de la famille BAX ».

D'Elijah MAYER et Alice MAYER à James Colin MAYER

Sixième génération

VI Elijah MAYER, fs John MARE et Martha N...
et Alice MAYER, fa N. MAYER et Mary N....

Septième génération

VII Edward MAYER. Branche B.
et Charlotte Eugénie Mathilde de CHAZAL

Huitième génération: VII.9 = VIII

VIII Henry Oswald MAYER. Sub-branche BE.
et Marie Claire Élise CHEVREAU de MONTLÉHU.

Neuvième génération: VIII.5= IX

IX Edward Harold MAYER. Sub-branche BED.
et Marie Lydie Madeleine de CHAZAL.

Dixième génération: IX.7 = X

X James Harold Jimmy MAYER. Sub-branche BED F.
et May BAX de KEATING.

Onzième génération: X.1 = XI

XI James Colin MAYER. Sub-branche BED FA.
et Corine LECLÉZIO.

Douzième génération: XI.1 = XII

XII Sarah MAYER. Sub-branche BED FAA.
et Frédérique CAMOIN.

Douzième génération: XI.2 = XII

XII Francesca MAYER, fa James Colin MAYER et Corine LECLÉZIO.
° 21 VIII 1987.

BED FA

Onzième génération

James Colin MAYER et Corine LECLÉZIO

XI James Colin MAYER, fs Jimmy Harold Jimmy MAYER et May BAX.

Spécialiste du contre-la-montre individuel, remporta le Tour Cycliste des Seychelles en 1997. Il avait accompagné son fils qui devait prendre part au Championnat du Monde junior de Cyclisme sur Route. Percuté par un autre cycliste alors qu'il accompagnait son fils à l'entraînement le mardi 04 VIII 2009, il fit une lourde chute, avec fractures des côtes, perforation du foie. Les tentatives de le maintenir en vie après 7 heures d'intervention dans une clinique de Russie devaient rester vaines.

° 06 II 1962.

✕ 07 VIII 2009 Russie, i✕ 13 IV 2001 cimetière Bigara.

x 28 XII 1985, Corine LECLÉZIO⁸⁸², fa Cyril LECLÉZIO⁸⁸³ et Françoise PILOT.

Dont:

Douzième génération

XI.1 Sarah MAYER, fa James Colin MAYER et Corine LECLÉZIO.

Suit en BDD FAA.XII.

° ca 1986.

x ca 2010, Frédérique CAMOIN, fs "Jean Jean" CAMOIN et Ingrid LANGLOIS.

XI.2 Francesca MAYER, fa James Colin MAYER et Corine LECLÉZIO.

Diplômée 2006 de Central TAFE College of Tertiary and Further Education), Perth, Western Australia. Se trouvait aux USA en 2015.

Francesca, photo Facebook 19 IX 2015.

° 21 VIII 1987.



XI.3 James-Colin MAYER, fs James Colin MAYER et Corine LECLÉZIO.

Diplômé en comptabilité (ACA) du Charles TELFAIR Institute, île Maurice. A partagé la passion de son père pour le cyclisme. Remporte le Championnat de Maurice de Cyclisme sur Route Juniors en 2008. Remporte le contre-la-montre individuel du même Championnat en 2009. Troisième au Colin MAYER Classic en 2010. En photo Facebook avec sa soeur Francesca.

° 02 VII 1991.

⁸⁸² Corine LECLÉZIO, ° 03 X 1965.

⁸⁸³ Cyril LECLÉZIO, fs Marc Alexis François LECLÉZIO et May LAGESSE. ° ca 1942. x ... Françoise PILOT, fa J. A. René PILOT et Suzanne RAFFRAY.



Photos Facebook: (i) 2015 Sarah MAYER CAMOIN, James Colin MAYER, Francesca MAYER; (ii) 2010 James Colin MAYER;
(iii) 2015 James Colin MAYER et Francesca MAYER

D'Elijah MAYER et Alice MAYER à Sarah MAYER

Sixième génération

VI Elijah MAYER, *fs* John MARE et Martha N...
et Alice MAYER, *fa* N. MAYER et Mary N....

Septième génération

VII Edward MAYER. Branche B.
et Charlotte Eugénie Mathilde de CHAZAL

Huitième génération: VII.9 = VIII

VIII Henry Oswald MAYER. *Sub-branche* BE.
et Marie Claire Élise CHEVREAU de MONTLÉHU.

Neuvième génération: VIII.5= IX

IX Edward Harold MAYER. *Sub-branche* BED.
et Marie Lydie Madeleine de CHAZAL.

Dixième génération: IX.7 = X

X James Harold *Jimmy* MAYER. *Sub-branche* BED F.
et May BAX de KEATING.

Onzième génération: X.1 = XI

XI James Colin MAYER. *Sub-branche* BED FA.
et Corine LECLÉZIO.

Douzième génération: XI.1 = XII

XII Sarah MAYER. *Sub-branche* BED FAA.
et Frédérique CAMOIN.

Treizième génération: XII.1 = XIII

XIII Sarah CAMOIN.
° 14 V 2013 Rivière-Noire.

Treizième génération: XII.1 = XIII

XIII James CAMOIN.
° ...

Douzième génération
Sarah MAYER et Frédérique CAMOIN

XII Sarah MAYER, *fa* James Colin MAYER et Corine LECLÉZIO.

Promotion 2004 du Lycée des Mascareignes. Diplômée 2006 de Central TAFE College of Tertiary and Further Education), Perth, Western Australia. ... Diplômée en Personal Training (Sport).

° 28 VI 1986.

x⁸⁸⁴ ca 2010, Frédérique CAMOIN⁸⁸⁵, *fs* "Jean Jean" CAMOIN⁸⁸⁶ et Ingrid LANGLOIS.

Dont:



Treizième génération
Descendance CAMOIN

XII.1 Sarah CAMOIN, *fa* Frédérique CAMOIN et Sarah MAYER.

° 14 V 2013 Rivière-Noire.

XII.2 James CAMOIN, *fs* Frédérique CAMOIN et Sarah MAYER.

° ...

⁸⁸⁴ Remerciements à Alain MATHIEU.

⁸⁸⁵ Frédérique CAMOIN, ° 04 VII 1987.

⁸⁸⁶ Jean *alias* Jean Jean CAMOIN, *fs* Jean CAMOIN et Phyllis LATTEr , ° ca 1957, x 04 IX 1986, Ingrid LANGLOIS (° 19 V 1966), *fa* Joseph Christian LANGLOIS et Marie Josiane MAMAROT (° 06 X 1940; ✕ 17 V 1983, i✕ Pamplemousses).

Jean CAMOIN, *fs* René CAMOIN et Raymonde LECLOS, ° .. III 1932, ✕ ..., x ...Phyllis LATTEr , *fa* ...

D'*Elijah* MAYER et Alice MAYER à James Harold *Jimmy* MAYER

Sixième génération

VI *Elijah* MAYER, *fs* John MARE et Martha N...
et Alice MAYER, *fa* N. MAYER et Mary N....

Septième génération

VII Edward MAYER. Branche B.
et Charlotte Eugénie Mathilde de CHAZAL

Huitième génération: VII.9 = VIII

VIII Henry Oswald MAYER. *Sub-branche* BE.
et Marie Claire Élise CHEVREAU de MONTLÉHU.

Neuvième génération: VIII.5= IX

IX Edward Harold MAYER. *Sub-branche* BED.
et Marie Lydie Madeleine de CHAZAL.

Dixième génération: IX.7 = X

X James Harold *Jimmy* MAYER. *Sub-branche* BED F.
et May BAX de KEATING.

Onzième génération: X.2 = XI

XI James Harold MAYER. *Sub-branche* BED FB.
et Thérèse Marie Corinne HARDY.

Douzième génération: XI.1 = XII

XII Candice Marie Corinne MAYER.
° 03 III 1986, Johannesburg.

Douzième génération: XI.2 = XII

XII Gregory Harold MAYER.
° 07 XI 1988, Johannesburg.

Douzième génération: XI.3 = XII

XII James Harold Cédric MAYER.
° 09 III 1993, Johannesburg.

Douzième génération: XI.4 = XII

XII Marie Joséphine MAYER.
° 16 XII 1995.

BDD FB

Onzième génération

James Harold MAYER et Thérèse Marie Corinne HARDY

XI James Harold MAYER, fs Jimmy Harold Jimmy MAYER et May BAX.

Expert-Comptable. CEO de CIEL TEXTILE Ltd. Un moment pressenti pour prendre les commandes du groupe IBL⁸⁸⁷ pour remplacer Patrice d'HOTMAN de VILLIERS au départ en 2008. Le 19 septembre 2015, il était toujours à son poste chez CIEL Textile.

° 02 X 1964

xc 13 XI 1984 Curepipe, Thérèse Marie Corinne **HARDY⁸⁸⁸**, *fa* Jacques Désiré Francis **HARDY⁸⁸⁹** et Marie Constance Mée **LE COURT de BILLOT**.

xr 15 XI 1964 Ste-Thérèse.

Dont⁸⁹⁰:

Douzième génération

XI.1 Candice Marie Corinne **MAYER**, *fa* James Harold **MAYER** et Thérèse Marie Corinne **HARDY**.
° 03 III 1986, Johannesburg (Transvaal - Gauteng).

XI.2 Gregory **Harold MAYER**, *fa* James Harold **MAYER** et Thérèse Marie Corinne **HARDY**.
° 07 XI 1988, Johannesburg (Transvaal - Gauteng).

XI.3 James Harold Cédric **MAYER**, *fa* James Harold **MAYER** et Thérèse Marie Corinne **HARDY**.
° 09 III 1993, Johannesburg (Transvaal - Gauteng).

XI.4 Marie Joséphine **MAYER**, *fa* James Harold **MAYER** et Thérèse Marie Corinne **HARDY**.
° 16 XII 1995.

⁸⁸⁷ Cf. Africa Intelligence.

⁸⁸⁸ Thérèse Marie Corinne **HARDY**, ° 03 X 1965.

⁸⁸⁹ Jacques Désiré Francis **HARDY**, *fs* Joseph France **HARDY** et Marie *Liliane* **FEUILHERADE** (° 07 VII 1902, b Notre-Dame-de-Lourdes). ° 06 VI 1928. x 04 X 1950 île Maurice, Marie Constance Mée **LE COURT de BILLOT**, *fa* Armand Charles Ignace **LE COURT de BILLOT** et Irène **BRUNEAU**.

Joseph France **HARDY**, *fs* Ange Hippolyte **HARDY** et Caroline Lucie **LEMAIRE** Courtier-juré. Domicilié à Rose-Hill (1918). ° 22 III 1897, b 15 V 1897 St-Pierre-ès-Liens. Parrain: Ange Gabriel **HARDY**; marraine: Jeanne LE MAIRE. xr/1 15 IV 1918 Ste-Thérèse, Curepipe, Marie *Liliane* **FEUILHERADE**, *fa* George Frederick **FEUILHERADE** et Marie Célestine Inès **COUVE**. Témoins: Ange Hippolyte **HARDY**, Émile Maxime **HARDY**, Louis André Maxime **BOULLÉ**, Villiers Edward **FEUILHERADE**. xr/2 07 XI 1940 Rose-Hill, Plaines-Wilhems (Reg 1 f°270), Marie Joseph *Jeanne* **AUTARD de BRAGARD**, *fa* Joseph *Raoul* **AUTARD de BRAGARD** et Marguerite Marie **de ROBILLARD**. Témoins: Louis M. **ESPITALIER NOËL**, courtier-juré, Serge de GRANDMAISON. ✕ 08 XII 1967 (Supreme Court Record No 13 572).

⁸⁹⁰ Remerciements à Corinne **HARDY MAYER**.

D'Elijah MAYER et Alice MAYER à Marie Malcy Rachel MAYER

Sixième génération

VI Elijah MAYER, fs John MARE et Martha N...
et Alice MAYER, fa N. MAYER et Mary N....

Septième génération

VII Edward MAYER. Branche B.
et Charlotte Eugénie Mathilde de CHAZAL

Huitième génération: VII.9=VIII

VIII Henry Oswald MAYER. Sub-branche BE.
et Marie Claire Élise CHEVREAU de MONTLÉHU.

Neuvième génération: VIII.6= IX

IX Marie Malcy Rachel MAYER. Sub-branche BEE.
et Jean Nicolas Ange FENOUILLOT de FALBAIRE.

Dixième génération: IX.1 = X

X Olga FENOUILLOT de FALBAIRE. Sub-branche BEE A.
et George PARK.

Dixième génération: IX.2 = X

X France FENOUILLOT de FALBAIRE. Alliance et postérité inconnues
° 30 I 1915 île Maurice; ✕ 07 IX 1986, i✕ cimetière Bigara.

Dixième génération: IX.3 = X

X Henri FENOUILLOT de FALBAIRE. Sub-branche BEE C.
et Solange BOURGAULT du COUDRAY.

Dixième génération: IX.4 = X

X Irène FENOUILLOT de FALBAIRE.
° ca 1919.

BEE

Neuvième génération

Marie Malcy Rachel MAYER et Jean Nicolas Ange FENOUILLOT de FALBAIRE

IX Marie Malcy Rachel MAYER, fa Henry Oswald MAYER et Marie Claire Élise CHEVREAU de MONTLÉHU.

° 06 V 1887; b .. V/VI 1887 Ste-Thérèse.

✕ 07 II 1957 chez George PARK, administrateur de l'établissement sucrier Bénarès, absoute 08 II 1957 Sacré-Coeur, Rivière-des-Anguilles, i✕ cimetière de Mahébourg.

xc 22 X 1911 Plaines Wilhems, Jean Nicolas Ange FENOUILLOT de FALBAIRE⁸⁹¹, fs Jean Maurice Ivanhoé FENOUILLOT de FALBAIRE et Marie Charline de ROBILLARD.

xr 24 IV 1911 Ste-Thérèse, Curepipe. Témoins: Edgar WILSON, Aristide REGNARD, Abel CHEVREAU, Harold MAYER.
Postérité:

Dixième génération

Descendance FENOUILLOT de FALBAIRE

IX.1 Olga FENOUILLOT de FALBAIRE, fa Jean Nicolas Ange FENOUILLOT de FALBAIRE et Marie Malcy Rachel MAYER.

Suit en BEE A.X.

° 15 IX 1913 île Maurice.

✕ 09 VIII 1991, i✕ cimetière de Phoenix.

x 15 I 1937 George PARK, fs James Edwyn PARK et Alice Augusta COOMBES.

IX.2 France FENOUILLOT de FALBAIRE, fs Jean Nicolas Ange FENOUILLOT de FALBAIRE et Marie Malcy Rachel MAYER.

° 30 I 1915 île Maurice.

✕ 07 IX 1986, i✕ cimetière Bigara.

x ...

IX.3 Henri FENOUILLOT de FALBAIRE, fs Jean Nicolas Ange FENOUILLOT de FALBAIRE et Marie Malcy Rachel MAYER.

Suit en BEE C.X.

° 19 VI 1919.

✕ 01 X 1996 Mahébourg.

x 19 III 1952 Grand-Port, Solange BOURGAULT du COUDRAY, fa Louis René Léon BOURGAULT du COUDRAY et Odette MARION de PROCÉ.

IX.4 Irène FENOUILLOT de FALBAIRE, fa Jean Nicolas Ange FENOUILLOT de FALBAIRE et Marie Malcy Rachel MAYER.

° ca 1919.

⁸⁹¹ Jean Nicolas Ange FENOUILLOT de FALBAIRE, b 06 VII 1883 Notre-Dame-des-Anges.

D'Elijah MAYER et Alice MAYER à Olga FENOUILLOT de FALBAIRE

Sixième génération

VI Elijah MAYER, fs John MARE et Martha N...
et Alice MAYER, fa N. MAYER et Mary N....

Septième génération

VII Edward MAYER. Branche B.
et Charlotte Eugénie Mathilde de CHAZAL

Huitième génération: VII.9=VIII

VIII Henry Oswald MAYER. Sub-branche BE.
et Marie Claire Élise CHEVREAU de MONTLÉHU.

Neuvième génération: VIII.6= IX

IX Marie Malcy Rachel MAYER. Sub-branche BEE.
et Jean Nicolas Ange FENOUILLOT de FALBAIRE.

Dixième génération: IX.1 = X

X Olga FENOUILLOT de FALBAIRE. Sub-branche BEE A.
et George PARK.

Onzième génération: X.1 = XI

XI James Jimmy Eric PARK. Sub-branche BEE AA.
et Solange MERLE.

Onzième génération: X.2 = XI

XI Percy PARK.
° 21 II 1939.

Onzième génération: X.3 = XI

XI Norman PARK. Sub-branche BEE AB.
et

(1) Solange DOGER de SPÉVILLE.
✕...

(2) Françoise MAYER.

Onzième génération: X.4 = XI

XI Cyril PARK. Sub-branche BEE AC. Postérité inconnue.
et Betty FORD.

Onzième génération: X.5 = XI

XI Philip PARK. Sub-branche BEE AD. Postérité inconnue.
et Inès ESSIG.

Onzième génération: X.1 = XI

X.6 Denis PARKE. Alliance et postérité inconnues
° ...

BEE A

Dixième génération

Olga FENOUILLOT de FALBAIRE et George PARK

X Olga FENOUILLOT de FALBAIRE, fa Jean Nicolas Ange FENOUILLOT de FALBAIRE et Marie Malcy Rachel MAYER.

° 15 IX 1913 île Maurice.

✕ 09 VIII 1991, i✕ cimetière de Phoenix.

x 15 I 1937 George PARK⁸⁹², fs James Edwyn PARK⁸⁹³ et Alice Augusta COOMBES.

Dont:

Onzième génération

Descendance PARK

X.1 James Jimmy Eric PARK, fs George PARK et Olga FENOUILLOT de FALBAIRE.

Suit en BDE AA.XI.

° 20 I 1938.

x 15 XI 1960 Curepipe, Solange MERLE, fa Louis Joseph Georges MERLE et Marie Louise Marthe de NAS de TOURIS.

X.2 Percy PARK, fs George PARK et Olga FENOUILLOT de FALBAIRE.

° 21 II 1939.

X.3 Norman PARK, fs George PARK et Olga FENOUILLOT de FALBAIRE.

Suit en BDE AB.XI.

° 20 III 1940.

x/1 15 I 1964 Solange DOGER de SPÉVILLE, fa Joseph Auguste Maxime DOGER de SPÉVILLE et Marie Sabine LECLÉZIO.

✕...

x/2 1981, Françoise MAYER, fa Cyril MAYER et Eva PIAT.

X.4 Cyril PARK, fs George PARK et Olga FENOUILLOT de FALBAIRE.

° .. 1942.

x ... Betty FORD.

Postérité inconnue.

⁸⁹² George PARK, ° 15 VII 1903 île Maurice. ✕ 13 II 1957, i✕ cimetière de Phoenix.

⁸⁹³ James Edwyn PARK, fs Robert PARK et Agnes WAYNE WORTHINGTON. ° 27 IV 1871 Glasgow, ✕ 18 II 1907, i✕ cimetière de Phoenix. x 17 XII 1900 île Maurice, Alice Augusta COOMBES, fa George Alfred COOMBES et Hilda PARK.

Cf. le site geneanet de Jean Luc de ROBILLARD.

X.5 Philip **PARK**, fs George **PARK** et Olga **FENOUILLOT de FALBAIRE**.

° 09 III 1946.

x ... Inès **ESSIG**, fa ..

Leur postérité ne nous est pas connue.

X.6 Denis **PARK**, fs George **PARK** et Olga **FENOUILLOT de FALBAIRE**.

° ...

D'Elijah MAYER et Alice MAYER à James Jimmy Eric PARK

Sixième génération

VI Elijah MAYER, fs John MARE et Martha N...
et Alice MAYER, fa N. MAYER et Mary N....

Septième génération

VII Edward MAYER. Branche B.
et Charlotte Eugénie Mathilde de CHAZAL

Huitième génération: VII.9=VIII

VIII Henry Oswald MAYER. Sub-branche BE.
et Marie Claire Élise CHEVREAU de MONTLÉHU.

Neuvième génération: VIII.6= IX

IX Marie Malcy Rachel MAYER. Sub-branche BEE.
et Jean Nicolas Ange FENOUILLOT de FALBAIRE.

Dixième génération: IX.1 = X

X Olga FENOUILLOT de FALBAIRE. Sub-branche BEE A.
et George PARK.

Onzième génération: X.1 = XI

XI James Jimmy Eric PARK. Sub-branche BEE AA.
et Solange MERLE.

Douzième génération: XI.1 = XII

XII Éric George PARK.
° 30 IX 1961 île Maurice.

Douzième génération: XI.2 = XII

XII Bruno PARK.
° 12 XI 1962 île Maurice.

Douzième génération: XI.3 = XII

XII Jean Michel PARK. Sub-branche BEE AAC.
et Linda STAFFORD-BROKES.

Douzième génération: XI.4 = XII

XII Corine PARK. Sub-branche BEE AAD
et Stéphane MAZURIER.

Douzième génération: XI.5 = XII

XII Bernard PARK. Sub-branche BEE AAC.
et Tracy HAUSMANN

BEE AA

Onzième génération

James Jimmy Eric PARK et Solange MERLE

XI James Jimmy Eric PARK, fs George PARK et Olga FENOUILLOT de FALBAIRE.**Fit carrière chez CATERPILLAR.**

° 20 I 1938.

x 15 XI 1960 Curepipe, Solange MERLE⁸⁹⁴, fa Louis Joseph Georges MERLE⁸⁹⁵ et Marie Louise Marthe de NAS de TOURIS.

Postérité:

Douzième génération

XI.1 Éric George PARK, fs James Jimmy Eric PARK et Solange MERLE.

° 30 IX 1961 île Maurice.

XI.2 Bruno PARK, fs James Jimmy Eric PARK et Solange MERLE.

° 12 XI 1962 île Maurice.

XI.3 Jean Michel PARK, fs James Jimmy Eric PARK et Solange MERLE.

° 16 XII 1963 île Maurice.

x 01 VII 1990 Surrey, Linda STAFFORD-BROKES.

XI.4 Corine PARK, fs James Jimmy Eric PARK et Solange MERLE.

° 28 III 1965 île Maurice.

x 08 VI 1991 Surrey, Stéphane MAZURIER, fs ...

XI.5 Bernard PARK, fs James Jimmy Eric PARK et Solange MERLE.

° 06 XI 1969 Johannesburg, Gauteng - Transvaal.

x 26 X 1993 USA, Tracy HAUSMANN, fa ...

⁸⁹⁴ Solange MERLE, ° 15 VII 1940 Curepipe.

⁸⁹⁵ Louis Joseph Georges MERLE, fs François Joseph Edgar MERLE et Marie Augustine Jeanne BOUCHET. Nommé co-directeur de la maison CURRIE FRASER (Cf. PLANTER'S GAZETTE, in Le CERNÉEN 05 XII 1933). ° 01 VII 1903 Quatre-Bornes; b 08 VIII 1903 St-Jean. Parrain: Albert BROUARD; marraine: veuve Nemours MERLE. ✕ (83 ans) 01 VIII 1968 Curepipe, i✕ cimetière de l'Ouest. xc 09 IV 1932 Plaines-Wilhems, Marie Louise Marthe de NAS de TOURIS⁽¹⁾ fa M. J. Charles de NAS de TOURIS et Marie Louise Berthe HIBON. Transcription à l'Ambassade de France (05 X 1978). Cm 08 IV 1932 au rapport de Me Maurice DOGER de SPÉVILLE. xr 11 IV 1932 St-Jacques, Souillac, Marie Louise Marthe NAS de TOURIS. Le R.P BOËTARD reçut le Consentement des époux. Témoins: Gaston MERLE, Jules BOUCHET, Ernest MERLE, Roger de SENNEVILLE, M. LARTIGUE RIBET, le Dr Henri SAUZIER.. Réunion chez Henri SAUZIER à Souillac; le Dr. Jacques MENAGE porta le toast aux mariés.

Note (1): Marie Louise Marthe de NAS de TOURIS, b 12 VII 1909 Ste-Anne, île de La Réunion; ✕ (76 ans) .. VII 1986 Curepipe, i✕ cimetière de l'Ouest.

D'Elijah MAYER et Alice MAYER à Norman PARK

Sixième génération

VI Elijah MAYER, fs John MARE et Martha N...
et Alice MAYER, fa N. MAYER et Mary N....

Septième génération

VII Edward MAYER. Branche B.
et Charlotte Eugénie Mathilde de CHAZAL

Huitième génération: VII.9=VIII

VIII Henry Oswald MAYER. Sub-branche BE.
et Marie Claire Élise CHEVREAU de MONTLÉHU.

Neuvième génération: VIII.6= IX

IX Marie Malcy Rachel MAYER. Sub-branche BEE.
et Jean Nicolas Ange FENOUILLOT de FALBAIRE.

Dixième génération: IX.1 = X

X Olga FENOUILLOT de FALBAIRE. Sub-branche BEE A.
et George PARK.

Onzième génération: X.3 = XI

XI Norman PARK. Sub-branche BEE AB.
et Solange DOGER de SPÉVILLE.

Douzième génération: XI.1 = XII

XII Marie Josiane Shirley PARK. Sub-branche BEE ABA.
et Jean Pierre PIAT DALAIS.

Douzième génération: XI.2 = XII

XII Nicolas PARK.
° 26 I 1969.

Onzième génération: X.3 = XI

XI Norman PARK. Sub-branche BEE AB
et Françoise MAYER.

Douzième génération: XI.3 = XII

XII Christopher George PARK. Sub-branche BEE ABC..
et Nadia d'HOTMAN de VILLIERS.

Douzième génération: XI.4 = X

XII Thierry Edward PARK.
° 04 XII 1984.

BEE AB

Onzième génération

(i) Norman PARK et Solange DOGER de SPÉVILLE

(i) Norman PARK et Françoise MAYER

XI Norman PARK, fs George PARK et Olga FENOUILLOT de FALBAIRE.

° 20 III 1940.

x/1 15 I 1964 Solange **DOGER de SPÉVILLE**⁸⁹⁶, fa Joseph Auguste *Maxime* **DOGER de SPÉVILLE** et Marie Sabine **LECLÉZIO**.

✕....

x/2 ... 1981, Françoise **MAYER**⁸⁹⁷, fa Cyril **MAYER** et Eva **PIAT**.

Dont:

Douzième génération

Norman PARK et Solange DOGER de SPÉVILLE

XI.1 Marie Josiane *Shirley* **PARK**, fa Norman **PARK** et Solange **DOGER de SPÉVILLE**.

Suit en BEE ABA.XII.

° 07 IV 1965.

x ca 1990, Jean Pierre **PIAT DALAIS**, fs Sir Pierre **PIAT DALAIS** et Clotilde **ADAM**.

XI.2 Nicolas **PARK**, fs Norman **PARK** et Solange **DOGER de SPÉVILLE**.

° 26 I 1969.

Douzième génération

Norman PARK et Françoise MAYER

XI.3 Christopher George **PARK**, fs Norman **PARK** et Françoise **MAYER**.

Suit en BEE ABC.XII.

° 29 X 1982.x 20 IV 2001 Nadia **d'HOTMAN de VILLIERS**, fa Marie Joseph *Jean-Claude* **d'HOTMAN** et Laurence **DARGENT (alias d'ARGENT)**.

XI.4 Thierry Edward **PARK**, fs Norman **PARK** et Françoise **MAYER**.

° 04 XII 1984.

⁸⁹⁶ Solange **DOGER de SPÉVILLE**, ° 01 II 1943 Moka. ✕. x/2 un ingénieur italien de la firme COGEFAR, qui construisit le Barrage de Diamamouve.

Cf. Patrick HAREL: « Histoire généalogique de la famille DOGER de SPÉVILLE et de VECKRANGE ».

⁸⁹⁷ Françoise **MAYER**, ° 20 XII 1948 Curepipe..

D'Elijah MAYER et Alice MAYER à Marie Josiane Shirley PARK

Sixième génération

VI Elijah MAYER, *fs* John MARE et Martha N...
et Alice MAYER, *fa* N. MAYER et Mary N....

Septième génération

VII Edward MAYER. Branche B.
et Charlotte Eugénie Mathilde de CHAZAL

Huitième génération: VII.9=VIII

VIII Henry Oswald MAYER. *Sub-branche* BE.
et Marie Claire Élise CHEVREAU de MONTLÉHU.

Neuvième génération: VIII.6= IX

IX Marie Malcy Rachel MAYER. *Sub-branche* BEE.
et Jean Nicolas Ange FENOUILLOT de FALBAIRE.

Dixième génération: IX.1 = X

X Olga FENOUILLOT de FALBAIRE. *Sub-branche* BEE A.
et George PARK.

Onzième génération: X.3 = XI

XI Norman PARK. *Sub-branche* BEE AB.
et Solange DOGER de SPÉVILLE.

Douzième génération: XI.1 = XII

XII Marie Josiane Shirley PARK. *Sub-branche* BEE ABA.
et Jean Pierre PIAT DALAIS.

Treizième génération: XII.1 =XIII

XIII Marine PIAT DALAIS.

° 16 II 1992.

Treizième génération: XII.2 =XIII

XIII Gabrielle PIAT DALAIS.

° ... 1995.

Treizième génération: XII.3 =XIII

XIII Pierre PIAT DALAIS.

° ... 1998

BDE ABA

Douzième génération

Marie Josiane Shirley PARK et Jean Pierre PIAT DALAIS

XII Marie Josiane Shirley PARK, *fa* Norman PARK et Solange DOGER de SPÉVILLE.

° 07 IV 1965.

x *ca* 1990, Jean Pierre PIAT DALAIS⁸⁹⁸, *fs* Sir Pierre PIAT DALAIS⁸⁹⁹ et Clotilde ADAM.

Dont:

Treizième génération

Descendance DALAIS

XII.1 Marine PIAT DALAIS, *fa* Jean Pierre PIAT DALAIS et Marie Josiane Shirley PARK.

° 16 II 1992.

XII.2 Gabrielle PIAT DALAIS, *fa* Jean Pierre PIAT DALAIS et Marie Josiane Shirley PARK.

° ... 1995.

XII.3 Pierre PIAT DALAIS, *fa* Jean Pierre PIAT DALAIS et Marie Josiane Shirley PARK.

° ... 1998.

⁸⁹⁸ Jean Pierre DALAIS, ° 1961.

⁸⁹⁹ Sir Pierre PIAT DALAIS, *fs* Pierre Adrien Clément PIAT DALAIS et Marie Amélie Simone de La HOGUE REY. Fait des études de secrétariat et de commerce en Afrique-du-Sud. Prend de l'emploi chez Ireland Fraser avant de rejoindre son père à la Compagnie Sucrière de Deep-River & Beau-Champ (DRBC), dont il devient le secrétaire. Devient membre des conseils d'administration de la *Mauritius Sugar Producers Association*, la Chambre d'Agriculture, le Syndicat des Sucres, la *Mauritius Commercial Bank*, la Maison IRELAND BLYTH Ltd, *Mauritius Breweries Ltd.*, *Mauritius Sun Ltd*, et de bien d'autres sociétés. Il présidera la Chambre d'Agriculture en 1976, 1982 et 1987. En particulier, devant l'assemblée générale du 29 juin 1983, il constate que 1982 ayant été marquée par l'instabilité politique, il ne conviendrait pas que l'Industrie Sucrière soit transformée en arène électorale au risque de nuire à sa production, et d'entamer la confiance de ses investisseurs, dirigeants et cadres. Il est également président de la cour des administrateurs de la *Mauritius Commercial Bank* en 1986 et 1988; d'IRELAND BLYTH Ltd en 1976, 1980, 1987, 1988 et 1991. Au départ de son père à la retraite en 1984, il est nommé président et directeur exécutif de DRBC Ltd, et occupera ce poste jusqu'à sa mort. Devient un des pionniers de la diversification industrielle en 1973 en achetant *Floréal Knitwear*, alors en difficulté, suivie à brève échéance de *Ferney Spinning* en stratégie d'intégration verticale. L'expansion de ces compagnies se poursuit à travers leurs succursales et d'autres entreprises textiles qui leur furent adjointes. Il permet, en donnant de l'emploi à plus de 15 000 ouvriers, de résoudre dans une large mesure le problème grandissant du chômage à l'île Maurice. Il est fait Chevalier de l'Empire Britannique le 01 janvier 1989. Profondément respectueux de la nature, il crée trois magnifiques chassés dans les montagnes de L'Étoile, Le Vallon et Ferney, où il reçoit avec distinction. Citoyen d'Honneur du village de GRSE. Il meurt à Paris après une courte maladie. Sa dépouille sera ramenée à l'île Maurice et ses funérailles eurent lieu à St-Thérèse devant une foule considérable. ° 12 IV 1929. ✕ 07 XI 1991, funérailles St-Thérèse, i✕ cimetière Bigara. x ... 1954 Curepipe, Clotilde ADAM, *fa* René ADAM et Laurence TOSTÉE.

Cf. (i) PROSI, Décembre 1991, No 275. A l'Obituaire: Sir A. Pierre DALAIS ; (ii) Notice biographique in Dictionnaire de Biographie Mauricienne, par Patrick HAREL.

D'*Elijah* MAYER et Alice MAYER à Christopher PARK

Sixième génération

VI *Elijah* MAYER, *fs* John MARE et Martha N...
et Alice MAYER, *fa* N. MAYER et Mary N....

Septième génération

VII Edward MAYER. Branche B.
et Charlotte Eugénie Mathilde de CHAZAL

Huitième génération: VII.9=VIII

VIII Henry Oswald MAYER. *Sub-branche* BE.
et Marie Claire Élise CHEVREAU de MONTLÉHU.

Neuvième génération: VIII.6= IX

IX Marie Malcy *Rachel* MAYER. *Sub-branche* BEE.
et Jean Nicolas Ange FENOUILLOT de FALBAIRE.

Dixième génération: IX.1 = X

X Olga FENOUILLOT de FALBAIRE. *Sub-branche* BEE A.
et George PARK.

Onzième génération: X.3 = XI

XI Norman PARK. *Sub-branche* BEE AB
et Françoise MAYER.

Douzième génération: XI.3 = XII

XII Christopher George PARK. *Sub-branche* BEE ABC.
et Nadia d'HOTMAN de VILLIERS.

Treizième génération: XII.1 = XIII

XIII Anthony PARK.
° 15 VI 2002 île Maurice.

Treizième génération: XII.2 = XIII

XIII Mélanie PARK.
° 18 V 2005 île Maurice.

Treizième génération: XII.3 = XIII

XIII Elliot PARK.
° 22 III 2007 île Maurice.

BEE ABC

Douzième génération

Christopher PARK et NADIA d'HOTMAN de VILLIERS

XII Christopher PARK, *fs* Norman PARK et Françoise MAYER.

° 26 I 1969.

x 20 IV 2001 Nadia d'HOTMAN de VILLIERS⁹⁰⁰, *fa* Marie Joseph *Jean-Claude* d'HOTMAN de VILLIERS⁹⁰¹ et Laurence DARGENT (*alias* d'ARGENT).

Dont:

Treizième génération

XII.1 Anthony PARK, *fs* Nicolas PARK et Nadia d'HOTMAN de VILLIERS.

° 15 VI 2002 île Maurice.

XII.2 Mélanie PARK, *fa* Nicolas PARK et Nadia d'HOTMAN de VILLIERS.

° 18 V 2005 île Maurice.

XII.3 Elliot PARK, *fs* Nicolas PARK et Nadia d'HOTMAN de VILLIERS.

° 22 III 2007 île Maurice.

⁹⁰⁰ Nadia d'HOTMAN de VILLIERS, ° 28 VI 1976..

⁹⁰¹ Marie Joseph *Jean-Claude* d'HOTMAN de VILLIERS, *fs* Marie Joseph *Christian* d'HOTMAN de VILLIERS et Sylvie STAUB. ° 26 VII 1951, x/1 10 II 1975 et Laurence DARGENT (*alias* d'ARGENT). ✕ ... x/2 ... Isabelle BOURGAULT du COUDRAY {° 29 IX 1969} *fa* Claude BOURGAULT du COUDRAY et Chantal Marie Liette LEBLANC.

Voir la généalogie de la famille AUTHEMAN (*alias* d'HOMAN de VILLIERS) passée à l'Isle de France avec Joseph Marius David d'HOTMAN, *fs* Joseph HOTMAN et Scipionne DAMIAN. Arrivé en 1784 sur le *Comte-d'Artois*. Négociant (1796), résidant au Port-Louis, rue de la Petite Montagne. Courtier de commerce (1833). ° 23 VI 1754 Eyguières (Bouches-du-Rhône), b 25 VI 1754. Célébrant: le curé de Brignolles. Parrain: Jean-Baptiste Joseph David de SADE; marraine: Marie Thérèse DAMIAN, épouse de Paul LAUGIER de LAMANON. ✕ 29 VII 1833 (13h00), d✕ 30 VII 1733 Port-Louis. Témoins: Auguste LE MAIRE, commerçant, Adolphe MARQUET, stagiaire. Le décès fut constaté suivant la loi par Jean-Baptiste Marie ROMEFORT, commissaire civil de la ville du Port-Louis. Un extrait certifié en fut délivré le 29 X 1951. x/1 13 VI 1786 St-Louis, Marie Charlotte Perrine POTTIER de L'HORME -sans postérité. x/2 30 XII 1819 Pamplemousses, Marie Éléonore CORBIN, veuve de Laurent Théodore LE BRUN, *fa* Jean CORBIN du PLESSIS et Anne Louise BALZAC. Témoins: Charles MILLIEN, Jean-Baptiste DELSA, avoué, ami; Charles DEVILE, avoué, et Claude Charles DEVILLE, commissaire civil du Quartier, cousins germains de l'épouse.

D'Elijah MAYER et Alice MAYER à Henri FENOUILLOT de FALBAIRE

Sixième génération

VI Elijah MAYER, fs John MARE et Martha N...
et Alice MAYER, fa N. MAYER et Mary N....

Septième génération

VII Edward MAYER. Branche B.
et Charlotte Eugénie Mathilde de CHAZAL

Huitième génération: VII.9=VIII

VIII Henry Oswald MAYER. Sub-branche BE.
et Marie Claire Élise CHEVREAU de MONTLÉHU.

Neuvième génération: VIII.6= IX

IX Marie Malcy Rachel MAYER. Sub-branche BEE.IX.
et Jean Nicolas Ange FENOUILLOT de FALBAIRE.

Dixième génération: IX.3 = X

X Henri FENOUILLOT de FALBAIRE. Sub-branche BEE C.
et Solange BOURGAULT du COUDRAY.

Onzième génération: X.1 = XI

XI Danièle Dany FENOUILLOT de FALBAIRE. Sub-branche BEE CA.
et Jacques Jacky SAUVAGE.

Onzième génération: X.2 = XI

XI Odette FENOUILLOT de FALBAIRE. Sub-branche BEE CB.
et Francis de LA HAYE.

Onzième génération: X.3 = XI

XI Henri FENOUILLOT de FALBAIRE.
°....

Onzième génération: X.4 = XI

XI Alain FENOUILLOT de FALBAIRE. Sub-branche BEE CC.
et Anne KOENIG.

Onzième génération: X.5 = XI

XI Jean Pierre FENOUILLOT de FALBAIRE.
°....

BEE C

Dixième génération

Henri FENOUILLOT de FALBAIRE et Solange BOURGAULT du COUDRAY

X Henri FENOUILLOT de FALBAIRE, fs Jean Nicolas Ange FENOUILLOT de FALBAIRE et Marie Malcy Rachel MAYER.

° 19 VI 1919.

✕ 01 X 1996 Mahébourg.

x 19 III 1952 Grand-Port, Solange BOURGAULT du COUDRAY, fa Louis René Léon BOURGAULT du COUDRAY et Odette MARION de PROCÉ.

Dont:

Onzième génération

X.1 Danièle Dany FENOUILLOT de FALBAIRE, fa Henri FENOUILLOT de FALBAIRE et Solange BOURGAULT du COUDRAY.
Suit en BEE CA.XI.

° ca 1953.

x ca 1978 Jacques Jacky SAUVAGE, fs Georges Marie René SAUVAGE et Madeleine Suzanne THIERRY.

X.2 Odette FENOUILLOT de FALBAIRE, fa Henri FENOUILLOT de FALBAIRE et Solange BOURGAULT du COUDRAY.

Suit en BEE CB.XI.

°....

x ... Francis de LA HAYE, fs ...

X.3 Henri FENOUILLOT de FALBAIRE, fs Henri FENOUILLOT de FALBAIRE et Solange BOURGAULT du COUDRAY.

°....

X.4 Alain FENOUILLOT de FALBAIRE, fa Henri FENOUILLOT de FALBAIRE et Solange BOURGAULT du COUDRAY.

Suit en BEE CC.XI.

°... 1959.

x 26 VIII 1987 Anne KOENIG, fa Hervé KOENIG et Marie Odile HAREL.

X.5 Jean Pierre FENOUILLOT de FALBAIRE, fa Henri FENOUILLOT de FALBAIRE et Solange BOURGAULT du COUDRAY.

°....

D' *Elijah* MAYER et Alice MAYER à Danielle *Dany* FENOUILLOT de FALBAIRE

Sixième génération

VI *Elijah* MAYER, *fs* John MARE et Martha N...
et Alice MAYER, *fa* N. MAYER et Mary N....

Septième génération

VII Edward MAYER. Branche B.
et Charlotte Eugénie Mathilde de CHAZAL

Huitième génération: VII.9=VIII

VIII Henry Oswald MAYER. *Sub-branche* BE.
et Marie Claire Élise CHEVREAU de MONTLÉHU.

Neuvième génération: VIII.6= IX

IX Marie Malcy *Rachel* MAYER. *Sub-branche* BEE.IX.
et Jean Nicolas Ange FENOUILLOT de FALBAIRE.

Dixième génération: IX.3 = X

X Henri FENOUILLOT de FALBAIRE. *Sub-branche* BEE C.
et Solange BOURGAULT du COUDRAY.

Onzième génération: X.1 = XI

XI Danièle *Dany* FENOUILLOT de FALBAIRE. *Sub-branche* BEE CA.
et Jacques *Jacky* SAUVAGE.

Douzième génération: XI.1 = XII

XII David SAUVAGE. *Sub-branche* BEE CAA.
et Rachèle BROUSSE de GERSIGNY:

BEE CA

Onzième génération

Danièle *Dany* FENOUILLOT de FALBAIRE et *Jacky* SAUVAGE

XI Danièle *Dany* FENOUILLOT de FALBAIRE, *fa* Henri FENOUILLOT de FALBAIRE et Solange BOURGAULT du COUDRAY.

° *ca* 1953.

x *ca* 1978 Jacques *Jacky* SAUVAGE⁹⁰², *fs* Georges Marie René SAUVAGE et Madeleine Suzanne THIERRY.

Dont:

Douzième génération

Descendance SAUVAGE

XI.1 David SAUVAGE, *fs* Jacques *Jacky* SAUVAGE et Madeleine Suzanne THIERRY.

Suit en BEE CAA.XII.

° *ca* 1980.

x .. I 2005, Rachèle BROUSSE de GERSIGNY, *fs* François BROUSSE de GERSIGNY et Marie Odette Dominique MAYER.

⁹⁰² Jacques SAUVAGE, *fs* René SAUVAGE et Madeleine Suzanne THIERRY. ° ... x ... Danielle FENOUILLOT de FALBAIRE, *fa* Henri FENOUILLOT de FALBAIRE et Solange BOURGAULT du COUDRAY.

Georges Marie René SAUVAGE, *fs* François Georges SAUVAGE et Marie Geneviève Henriette Eugénie Félicie DELPIT. ° 31 V 1904 Rose-Hill. ✱ 25 IX 1958, i✱ cimetière de St-Jean Quatre-Bornes. x/1 ... Madeleine Suzanne THIERRY, *fa* ... x/2... Edith Mabel WARMINGTON, *fa* Frederick WARMINGTON et Elisa N....

François Georges SAUVAGE, *fs* Pierre Félix SAUVAGE et Marguerite Joséphine Athalie BIRON. ° 11 V 1863, d° 10 VII 1863 Port-Louis; b 22 VI 1863 Cathédrale St-Louis, île Maurice. Parrain: Ernest JADIN; marraine: Rosa LE LIÈVRE. ✱ 28 XI 1932 Mahé (Seychelles). x 03 VII 1894 Port-Louis (Reg 1 n° 10) Marie Geneviève Henriette Eugénie Félicie DELPIT, *fa* Joseph Alfred DELPIT et Marie Ursule Félicie LÉCOLIER.

Pierre Félix SAUVAGE, *fs* Pierre Anne Joseph Jems SAUVAGE. Domicilié de l'île Maurice (1887, 1890). Il avait du se séparer de son épouse, car leur fille Zélie, à son mariage, est dite fille d'Athalie SAUVAGE. ° 27 VII 1838 Bordeaux (Gironde), paroisse Pont-Neuf. ✱ 16 III 1910 Tamatave. x *ca* 1857 Port-Louis?, Marguerite Joséphine Athalie BIRON, *fa* Daniel Joseph BIRON et Henriette LARCHER.

Cf. « Familles des Seychelles et des Mascareignes » Tome IV, par Patrick HAREL et Heulwen POOL.

D'*Elijah* MAYER et Alice MAYER à David SAUVAGE

Sixième génération

VI *Elijah* MAYER, *fs* John MARE et Martha N...
et Alice MAYER, *fa* N. MAYER et Mary N....

Septième génération

VII Edward MAYER. Branche B.
et Charlotte Eugénie Mathilde de CHAZAL

Huitième génération: VII.9=VIII

VIII Henry Oswald MAYER. *Sub-branche* BE.
et Marie Claire Élise CHEVREAU de MONTLÉHU.

Neuvième génération: VIII.6= IX

IX Marie Malcy *Rachel* MAYER. *Sub-branche* BEE.IX.
et Jean Nicolas Ange FENOUILLOT de FALBAIRE.

Dixième génération: IX.3 = X

X Henri FENOUILLOT de FALBAIRE. *Sub-branche* BEE C.
et Solange BOURGAULT du COUDRAY.

Onzième génération: X.1 = XI

XI Danièle *Dany* FENOUILLOT de FALBAIRE. *Sub-branche* BEE CA.
et Jacques *Jacky* SAUVAGE.

Douzième génération: XI.1 = XII

XII David SAUVAGE. *Sub-branche* BEE CAA.
et Rachèle BROUSSE de GERSIGNY.

Treizième génération: XII.1 = XIII

XIII Anita SAUVAGE.

° .. 2010.

Treizième génération: XII.2 = XIII

XIII Ségolène SAUVAGE.

° .. 2016

BEE CAA

Douzième génération

David SAUVAGE et Rachèle BROUSSE de GERSIGNY

XII David SAUVAGE, *fs* Jacques *Jacky* SAUVAGE et Danielle *Dany* FENOUILLOT de FALBAIRE⁹⁰³.

° 17 III 1981.

x .. I 2005, Marie Dominique *Rachèle* BROUSSE de GERSIGNY⁹⁰⁴, *fs* François BROUSSE de GERSIGNY et Marie Odette Dominique MAYER.Dont⁹⁰⁵:

Treizième génération

XII.1 Anita SAUVAGE, *fa* David SAUVAGE et Rachèle BROUSSE de GERSIGNY.

° .. 2010.

XII.2 Ségolène SAUVAGE, *fa/fs* David SAUVAGE et Rachèle BROUSSE de GERSIGNY.

° .. 2016.

⁹⁰³ Danielle FENOUILLOT de FALBAIRE, *fa* Henri FENOUILLOT de FALBAIRE⁹⁰³ et Solange BOURGAULT du COUDRAY.⁹⁰⁴ Marie Dominique *Rachèle* BROUSSE de GERSIGNY, *fa* François BROUSSE de GERSIGNY et Marie Odette Dominique MAYER. it ses classes de 1987 à 2000 au Couvent de Lorette de Curepipe. Étudia de 2003 à 2006 à l'Institut de formation pour soins infirmiers du Centre Dept. Hospitalier STELL à Rueil-Malmaison. Fit un stage en 2008 au SAMU Hospitalier de Paris. Depuis 2007, infirmière à l'Hôpital Franco-Britannique de Paris. ° 23 X 1982. Voir la section BDF EBC, Douzième génération.⁹⁰⁵ Cf. le site généanet de Rachèle SAUVAGE, <http://gw.geneanet.org/pariaka?lang=en&pz=david&nz=sauvage&ocz=0&p=david&n=sauvage>

D' *Elijah* MAYER et Alice MAYER à Odette FENOUILLOT de FALBAIRE

Sixième génération

VI *Elijah* MAYER, *fs* John MARE et Martha N...
et Alice MAYER, *fa* N. MAYER et Mary N....

Septième génération

VII Edward MAYER. Branche B.
et Charlotte Eugénie Mathilde de CHAZAL

Huitième génération: VII.9=VIII

VIII Henry Oswald MAYER. *Sub-branche* BE.
et Marie Claire Élise CHEVREAU de MONTLÉHU.

Neuvième génération: VIII.6= IX

IX Marie Malcy *Rachel* MAYER. *Sub-branche* BEE.IX.
et Jean Nicolas Ange FENOUILLOT de FALBAIRE.

Dixième génération: IX.3 = X

X Henri FENOUILLOT de FALBAIRE. *Sub-branche* BEE C.
et Solange BOURGAULT du COUDRAY.

Onzième génération: X.2 = XI

XI Odette FENOUILLOT de FALBAIRE. *Sub-branche* BEE CB.
et Francis de LA HAYE.

Douzième génération: XI.1 = XII

XII Virginie de La HAYE.

° ... 1979.

Douzième génération: XI.2 = XII

XII Emmanuel de La HAYE.

° ... 1981.

Douzième génération: XI.1 = XII

XII Johan de La HAYE. *Sub-branche* BEE CBC.

et Élodie LEIBER.

BDE CB

Onzième génération

Odette FENOUILLOT de FALBAIRE et Francis de La HAYE

XI Odette **FENOUILLOT de FALBAIRE**, *fa* Henri **FENOUILLOT de FALBAIRE** et Solange **BOURGAULT du COUDRAY**.

° *ca* 1950

x *ca* 1976, Francis **de LA HAYE**, *fs* ...

Dont:

Douzième génération

Descendance de La HAYE

XI.1 Virginie **de La HAYE**, *fa* Francis **de La HAYE** et Odette **FENOUILLOT de FALBAIRE**.

° ... 1979.

XI.2 Emmanuel **de La HAYE**, *fs* Francis **de La HAYE** et Odette **FENOUILLOT de FALBAIRE**.

° ... 1981.

XI.3 Johan **de La HAYE**, *fs* Francis **de La HAYE** et Odette **FENOUILLOT de FALBAIRE**.

° ... 1983.

x 03 VI 2011 ..., Élodie **LEIBER**, *fa* ...

Dont (postérité inconnue)

'Elijah MAYER et Alice MAYER à Alain FENOUILLOT de FALBAIRE

Sixième génération

VI Elijah MAYER, *fs* John MARE et Martha N...
et Alice MAYER, *fa* N. MAYER et Mary N....

Septième génération

VII Edward MAYER. Branche B.
et Charlotte Eugénie Mathilde de CHAZAL

Huitième génération: VII.9=VIII

VIII Henry Oswald MAYER. *Sub-branche* BE.
et Marie Claire Élise CHEVREAU de MONTLÉHU.

Neuvième génération: VIII.6= IX

IX Marie Malcy Rachel MAYER. *Sub-branche* BEE.IX.
et Jean Nicolas Ange FENOUILLOT de FALBAIRE.

Dixième génération: IX.3 = X

X Henri FENOUILLOT de FALBAIRE. *Sub-branche* BEE C.
et Solange BOURGAULT du COUDRAY.

Onzième génération: X.4 = XI

XI Alain FENOUILLOT de FALBAIRE. *Sub-branche* BEE CC.
et Anne KOENIG.

Douzième génération: XI.1 = XII

XII Robin FENOUILLOT de FALBAIRE.
° 29 V 1991.

Douzième génération: XI.2 = XII

XII Julianna FENOUILLOT de FALBAIRE.
° 30 VIII 1992.

BDE CC

Onzième génération

Alain FENOUILLOT de FALBAIRE et Anne KOENIG.

XI Alain FENOUILLOT de FALBAIRE, *fa* Henri FENOUILLOT de FALBAIRE et Solange BOURGAULT du COUDRAY.

°... 1959.

x 26 VIII 1987 Anne KOENIG⁹⁰⁶, *fa* Hervé KOENIG⁹⁰⁷ et Marie Odile HAREL.

Dont:

Douzième génération

XI.1 Robin FENOUILLOT de FALBAIRE, *fs* Alain FENOUILLOT de FALBAIRE et Anne KOENIG.

° 29 V 1991.

XI.2 Julianna FENOUILLOT de FALBAIRE, *fa* Alain FENOUILLOT de FALBAIRE et Anne KOENIG.

° 30 VIII 1992.

⁹⁰⁶ Anne KOENIG, ° 27 III 1960.

⁹⁰⁷ Hervé KOENIG, *fs* Jean François Xavier KOENIG et Marie Philomène Alice TOULORGE. Ex administrateur de Deep River - Beau Champ. ° 21 X 1923. x 02 X 1952 Port-Louis, Marie Odile HAREL, *fa* Marie Hyacinthe Raymond HAREL et Marie Antoinette Henriette Françoise ROUSSET.

Marie Odile HAREL. ° ..IV 1930, d° 30 IV 1930 Curepipe-Plaines-Wilhems (Reg 1 f°413).

D'Elijah MAYER et Alice MAYER à Marie Berthe Agnès Daisy MAYER

Sixième génération

VI Elijah MAYER, fs John MARE et Martha N...
et Alice MAYER, fa N. MAYER et Mary N....

Septième génération

VII Edward MAYER. Branche B.
et Charlotte Eugénie Mathilde de CHAZAL

Huitième génération: VII.9=VIII

VIII Henry Oswald MAYER. Sub-branche BE.
et Marie Claire Élise CHEVREAU de MONTLÉHU.

Neuvième génération: VIII.9= IX

IX Marie Berthe Agnès Daisy MAYER. Sub-branche BEF.
et Joseph Paul BROUARD.

Dixième génération: IX.1 = X

X Marie Elisa Lily BROUARD. Sub-branche BEF A.
et Louis Antoine Oswald Fiston MAYER.

BDF

Neuvième génération

Marie Berthe Agnès Daisy MAYER et Joseph Paul BROUARD

IX Marie Berthe Agnès Daisy MAYER, fa Henry Oswald MAYER et Marie Claire Élise CHEVREAU de MONTLÉHU.

° 25 III 1893 Curepipe.

✳ 19 V 1917.

xc 20 VII 1915 Curepipe, Joseph Paul BROUARD⁹⁰⁸, fs Janvier Nicolas Armand BROUARD⁹⁰⁹ et Marie BRUNEAU.

xr 21 VII 1915 Ste-Thérèse. Témoins: Harold MAYER, sieur BROUARD, P. LA HAUSSE de La LOUVIÈRE, ,...

Dont:

Dixième génération

Descendance BROUARD

IX 1 Marie Elisa Lily BROUARD, fa Joseph Paul BROUARD et Marie Berthe Agnès MAYER.

Suit en BEF A.X.

° 10 VII 1916.

x 08 VI 1940, Louis Antoine Oswald Fiston MAYER, fs Henry Cédric MAYER et Marie Louise Madeleine JONQUIER.

⁹⁰⁸ Joseph Paul BROUARD, ° 07 VII 1890 Curepipe, d° Plaines-Wilhems. ✳ 22 VII 1917 Peros-Banhos, Archipel des Chagos..

Voir l'histoire généalogique de la famille BROUARD, passée à l'Isle de France avec François BROUARD, fs Mathurin BROUARD et Jeanne THORÉ; dit "La France", arrivé en 1727 sur le Triton. Colon à Montagne-Longue puis à Rivière-du-Rempart. Reçut en concession, un terrain d'habitation de 154¾ arpents (10 IV 1759) du Conseil Supérieur. Les biens d'Anne LORILLART, veuve BROUARD furent partagés le 03 XI 1781 par Me BALTEAU. ° 03 V 1696 St-Potan (Côte d'Armor), b 06 V 1696 St-Potan. ✳ (87 ans) 25 V 1777 Pamplemousses, i✳ St-François-d'Assise. Témoin: Guillaume François BALTEAU. x 25 XI 1732 Notre-Dame-des-Anges, Anne LORILLART, fa Jean LORILLART et Marguerite HANNET. Présents: Antoine MANDROU, Denis GAST d'HAUTERIVE, sieur LE ROUX, ... Note: Anne LORILLART. ° ca 1703 Orléans (Loiret), b Ste-Croix. ✳ (88 ans) 12 XI 1791 Pamplemousses, i✳ 13 XI 1791 St-François-d'Assise. Témoins: Jean PIAT, François Jérôme PILOT, M. CORNET.

Source: Base généalogies mauricienne de Patrick HAREL.

⁹⁰⁹ Janvier Nicolas Armand BROUARD, fs François Ambroise Ernest BROUARD et Marie Pauline Élixa BOUCHER de BOUCHERVILLE. Commerçant, domicilié (1887) au Port Louis. ° 27 IX 1862 (00h15) Cassis, d° 06 X 1862 Port-Louis (Reg 3 f°679). Témoins: Adrien BLANCARD, commerçant, Gustave LENOIR, notaire à Flacq. b 02 XII 1862 L'Immaculée-Conception. Parrain: Laurent François Janvier DESVAUX de MARGIGNY; marraine: Irma BROUARD. ✳ 1911. xc samedi 30 IV 1887 Port-Louis, Marie BRUNEAU, fa Édouard Alfred BRUNEAU et Marie Victorine Nancy CADET de FONTENAY. Témoins: Paul François Léon BROUARD, commerçant en bois, Louis BRUNEAU, comptable. xr 02 V 1887 Cathédrale St-Louis. Témoins: Paul François Léon BROUARD, Albert BROUARD, Henri BRUNEAU, oncle, Fernand BRUNEAU, frère.

D' *Elijah* MAYER et Alice MAYER à Marie Elisa *Lily* BROUARD

Sixième génération

VI *Elijah* MAYER, *fs* John MARE et Martha N...
et Alice MAYER, *fa* N. MAYER et Mary N....

Septième génération

VII Edward MAYER. Branche B.
et Charlotte Eugénie Mathilde de CHAZAL

Huitième génération: VII.9=VIII

VIII Henry Oswald MAYER. *Sub-branche* BE.
et Marie Claire Élise CHEVREAU de MONTLÉHU.

Neuvième génération: VIII.9= IX

IX Marie Berthe Agnès *Daisy* MAYER. *Sub-branche* BEF.
et Joseph Paul BROUARD.

Dixième génération: IX.1 = X

X Marie Elisa *Lily* BROUARD. *Sub-branche* BEF A.
et Louis Antoine Oswald *Fiston* MAYER.

Onzième génération: X.1 = XI

XI Jacqueline Éva MAYER. Alliance et postérité inconnues.
° 05 IX 1941 Durban.

Onzième génération: X.2 = XI

XI Eroll Louis MAYER.
° 08 VI 1944 Durban, ✱ 01 XII 1945.

Onzième génération: X.3 = XI

XI Rosemary Désirée MAYER. Alliance et postérité inconnues.
° 22 III 1946 Durban.

Onzième génération: X.3 = XI

XI Jacques MAYER.
° 27 X 1947 Durban; ✱ 27 X 1947 Durban.

BEF A

Dixième génération

Marie Elisa *Lily* BROUARD et Louis Antoine Oswald *Fiston* MAYER

X Marie Elisa *Lily* **BROUARD**, *fa* Joseph Paul **BROUARD** et Marie Berthe Agnès **MAYER**.

° 10 VII 1916.

x 08 VI 1940, Louis Antoine Oswald *Fiston* **MAYER**⁹¹⁰, *fs* Henry Cédric **MAYER** et Marie Louise Madeleine **JONQUIER**.

Dont:

Onzième génération

Descendance MAYER

X.1 Jacqueline Éva **MAYER**, *fa* Louis Antoine Oswald *Fiston* **MAYER** et Marie Elisa *Lily* **BROUARD**.

° 05 IX 1941 Durban.

X.2 Eroll Louis **MAYER**, *fs* Louis Antoine Oswald *Fiston* **MAYER** et Marie Elisa *Lily* **BROUARD**.

° 08 VI 1944 Durban.

✱ 01 XII 1945.

X.3 Rosemary Désirée **MAYER**, *fa* Louis Antoine Oswald *Fiston* **MAYER** et Marie Elisa *Lily* **BROUARD**.

° 22 III 1946 Durban.

X.4 Jacques **MAYER**, *fa* Louis Antoine Oswald *Fiston* **MAYER** et Marie Elisa *Lily* **BROUARD**.

° 27 X 1947 Durban.

✱ 27 X 1947 Durban.

Patrick HAREL
Rivière-Noire, 17 février 2017

⁹¹⁰ Louis Antoine Oswald *Fiston* **MAYER**, ° 14 XI 1914.