

Les personnes domiciliées à l'étranger peuvent aussi se faire tester en pharmacie

Procédure

1. Remplir et envoyer l'eForm

Toutes les données relatives au patient (nom, prénom, sexe, adresse, numéro de mobile, date de naissance et pays) doivent être correctement encodées, car elles figureront sur le certificat. **Il est toujours obligatoire de vérifier l'identité de la personne que vous testez par rapport à ses documents d'identité afin d'éviter toute fraude !**

- Utilisez de préférence le bouton **calendrier** pour remplir correctement le champ **'date de naissance'**. Les espaces ou autres caractères entraîneront un message d'erreur.

COVID19 TEST RAPIDE FR

Information patient

Prénom * Type a value

Nom * Type a value

NISS ou le numéro NISS bis du patient * ? 0000000097

Sexe * Select one

Date de naissance * DD/MM/YYYY

Rue et numéro de maison ? Type a value

Code postal ? Type a value

Ville ? Type a value

Numéro de mobile (format obligatoire!) * ? Type a value

Numéro de téléphone Type a value

Le patient est-il un professionnel de la santé/des soins aux personnes âgées ?

Optionnel : Téléchargement certificat via le code CTPC au lieu d'utiliser l'eID et le code pin ou la carte bancaire

Procédure pour une personne sans NISS ou de NISS bis sans clés numériques ?

Adresse mail où le code CTPC doit être envoyé ? Type a value

Pays ? Belgique

Vous pouvez cocher le champ facultatif "**Téléchargement du certificat via code CTPC au lieu de l'eID et du code PIN ou de la carte bancaire via itsme**". Un code CTPC sera ainsi créé automatiquement après envoi de l'eForm.

La personne testée recevra ce code au **numéro de portable** renseigné dans l'eForm. Indiquez correctement le **numéro de portable**, en débutant avec un '+', suivi de l'indicatif du pays et du numéro de téléphone (par ex. "+32473000000", sans lettre, espace ni autre signe).

Si le numéro de GSM encodé est un numéro belge, la personne recevra un sms ET un mail avec le code CTPC.

Si le numéro de GSM encodé est un numéro étranger, la personne recevra uniquement un mail avec le code CTPC (mais pas de sms).

Saisissez correctement l'**adresse mail**. (Le certificat lui-même ne le sera **jamais**, pour des raisons de confidentialité). Après réception du mail, la personne devra donc télécharger elle-même son certificat.

Adresse mail où le code CTPC doit être envoyé

Attention, le texte du mail n'est pas correct (il parle de test PCR). Par contre, **le code CTPC qui y figure est bel et bien correct.**

Conseil

Si la personne testée ne peut télécharger/imprimer elle-même son certificat, et qu'elle vous y autorise, vous pouvez éventuellement l'imprimer à sa place. Veillez alors à indiquer dans la section pertinente de l'*eForm* votre propre numéro de portable et/ou votre adresse mail.

Attention : n'oubliez pas que le RGPD ne vous autorise pas à transmettre le certificat par mail! **Attention** : lorsque le eForm est envoyé avec un numéro de téléphone portable et une adresse mail de la pharmacie, le patient ne connaît pas le code CTPC et les 4 derniers chiffres du numéro de portable et ne peut donc pas télécharger son certificat. Il est essentiel que le citoyen puisse toujours accéder à son propre certificat.

S'il n'est pas possible dans votre logiciel d'ouvrir le formulaire électronique d'un patient inconnu, vous pouvez, par exemple, travailler avec un patient "fictif" que vous créez une fois. Vous pouvez alors partir de ce patient et remplir les données spécifiques.

1. Vérification de l'envoi de l'eForm

L'écran ci-dessous vous permet de vérifier si l'*eForm* a été envoyé à l'APB - Farmaflux.

The screenshot shows a software interface with a green information box at the top. Below it is a search bar and a table. A dropdown menu is open over the table, showing status options. The table has columns for patient information and actions.

Info
Attention: Dès que vous ouvrez un e-Form, il a le statut 'en cours'.
Par exemple, si vous ouvrez un e-Form 3 fois pour le même patient, vous verrez 3 lignes 'en cours'.
Lorsque vous envoyez un e-Form correctement, vous verrez encore deux autres e-Forms 'en cours'.
Il n'est pas nécessaire d'envoyer le même e-Form 3 fois.

Search

Status

- completed
- in-progress
- completed

Refresh

Nom du patient	NISS du patient	INAMI de la pharmacie	dernière mise à jour	Status	Adapter	Supprimer
D...in			01b0811b-5b1a-	completed		

2. Le citoyen reçoit un SMS si le numéro de GSM encodé est un numéro belge.

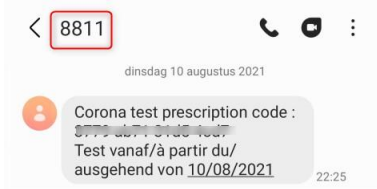

3. Le citoyen reçoit un mail

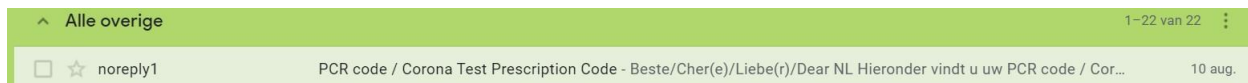

PCR code / Corona Test Prescription Code Inbox x



noreply1@tracking-corona.be
aan mij ▾

di 10 aug. 22:35 (13 uur geleden) ☆ ↶ ⋮

Beste/Cher(e)/Liebe(r)/Dear

NL

Hieronder vindt u uw PCR code / Corona Test Prescription Code. Deze code kan u gebruiken om zich te laten testen (PCR) en om een reservatie te maken voor een (PCR) test (via <https://testcovid.docr.be> of <https://brussels.testcovid.be> in Brussel). Indien u symptomen heeft, contacteer uw huisarts. Indien u een test of quarantaine verplichting heeft, houdt u hier dan aan. Een boete kan volgen indien u de regels niet respecteert.

FR

Vous trouverez ci-dessous votre code PCR / Corona Test Prescription Code. Vous pouvez utiliser ce code pour vous faire tester (PCR) et pour faire une réservation pour un test (PCR) (via <https://testcovid.docr.be> ou <https://brussels.testcovid.be> à Bruxelles). Si vous avez des symptômes, contactez votre médecin généraliste. Si vous avez une obligation de test ou de quarantaine, respectez-la. Une amende peut suivre si vous ne respectez pas les règles.

DE

Nachfolgend finden Sie Ihren PCR-Code / Corona Test Prescription Code. Mit diesem Code können Sie sich testen lassen (PCR) und eine Reservierung für einen (PCR-)Test vornehmen (über <https://testcovid.docr.be> oder <https://brussels.testcovid.be> in Brüssel). Wenn Sie Symptome haben, wenden Sie sich an Ihren Arzt. Wenn Sie eine Test- oder Quarantänepflicht haben, halten Sie diese ein. Ein Bußgeld kann folgen, wenn Sie die Regeln nicht einhalten.

ENG

Below you will find your PCR code / Corona Test Prescription Code. You can use this code to get yourself tested (PCR) and to make a reservation for a (PCR) test (via <https://testcovid.docr.be> or <https://brussels.testcovid.be> in Brussels). If you have symptoms, contact your GP. If you have a testing or quarantine obligation, please respect these. A fine may follow if you do not respect the rules.

PCR Code / Corona Test Prescription Code:

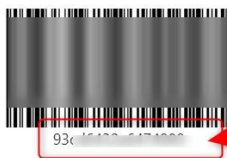

Corona Test Prescription Code

Voor meer informatie/Pour plus d'information/ Für mehr Informationen /For further information :

- Algemeen/General/ Allgemein /General :
<https://www.info-coronavirus.be/en/quarantine-isolation>
- Test reservatie/Réservation de test/ Test buchen / Test reservation :
<https://testcovid.docr.be> of/ou/oder/or <https://brussels.testcovid.be> (Brussels)
- Andere/Autre/oder/Other:
02 214 19 19 (call center) of/ou/oder/or 0800 14 689 (Coronavirus).

Au nom de la cellule de surveillance des maladies infectieuses de l'AVIQ.

Au nom de la Direction Santé et Aide aux personnes des Services du Collège réuni de la Commission communautaire commune de Bruxelles-Capitale.

In naam van de Directie Gezondheid en Bijstand aan Personen van de Diensten van het Verenigd College van de Gemeenschappelijke Gemeenschapscommissie van Brussel-Hoofdstad.

In naam van de afdeling preventie / Infectieziektebestrijding en Vaccinatie van het agentschap Zorg en Gezondheid.

Im Namen der Hygieneinspektion der Deutschsprachigen Gemeinschaft.

4. Télécharger le certificat - MaSanté

La personne testée pourra télécharger son certificat avec son code CTPC + les 4 derniers chiffres du numéro de portable qu'elle aura fourni uniquement via [masanté.be](https://www.masante.be) > "[Résultat de test et certificat via code CTPC](#)" (PAS via l'habituel "Certificat Numérique Européen COVID").
<https://www.masante.belgique.be/#/>

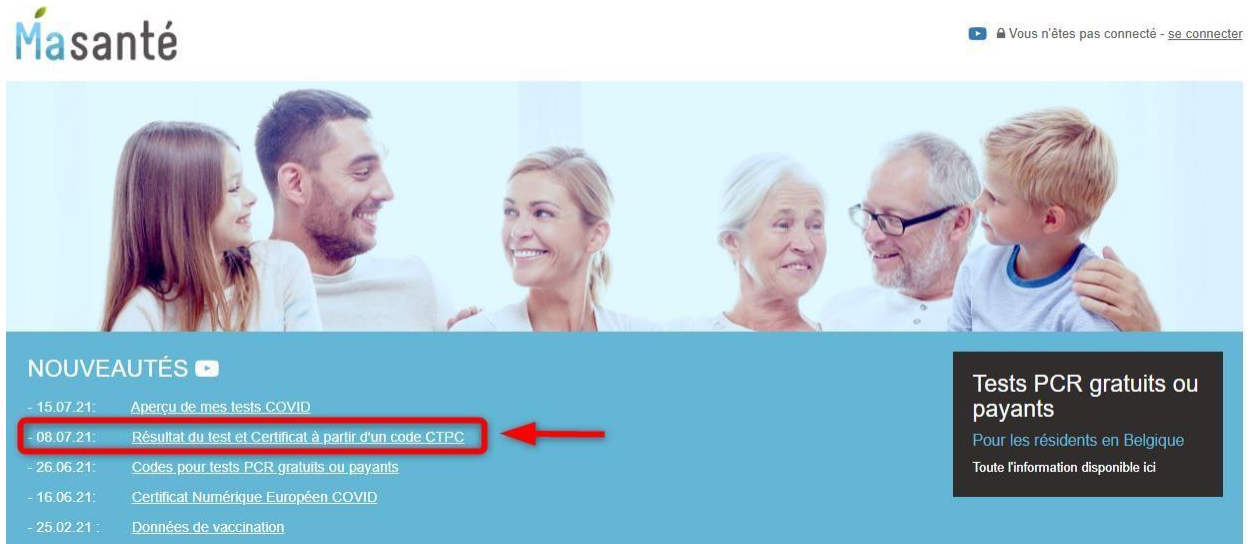

NOUVEAUTÉS

- 15.07.21: Aperçu de mes tests COVID
- 08.07.21: **Résultat du test et Certificat à partir d'un code CTPC**
- 26.06.21: Codes pour tests PCR gratuits ou payants
- 16.06.21: Certificat Numérique Européen COVID
- 25.02.21 : Données de vaccination

Tests PCR gratuits ou payants
Pour les résidents en Belgique
Toute l'information disponible ici

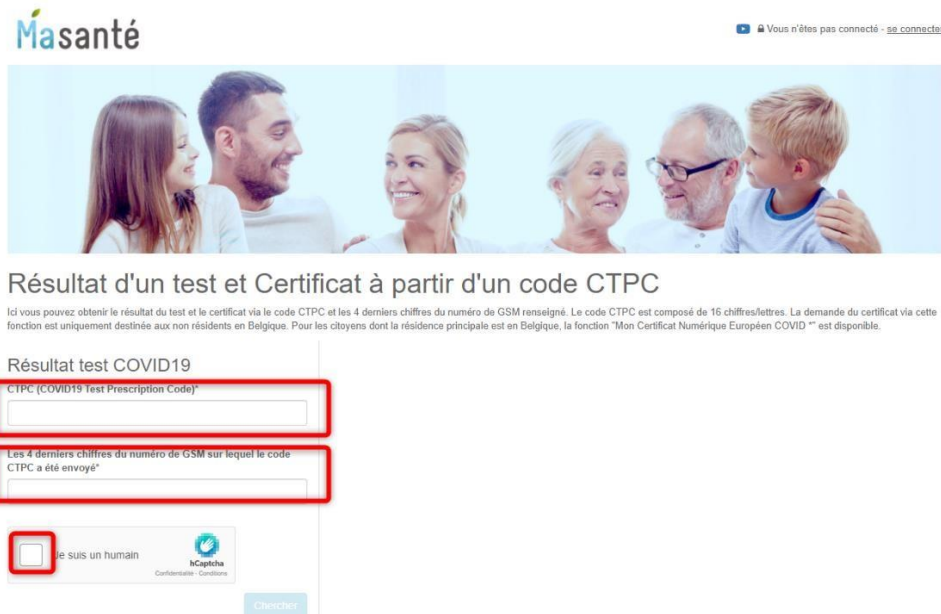

Résultat d'un test et Certificat à partir d'un code CTPC

Ici vous pouvez obtenir le résultat du test et le certificat via le code CTPC et les 4 derniers chiffres du numéro de GSM renseigné. Le code CTPC est composé de 16 chiffres/lettres. La demande du certificat via cette fonction est uniquement destinée aux non résidents en Belgique. Pour les citoyens dont la résidence principale est en Belgique, la fonction "Mon Certificat Numérique Européen COVID" est disponible.

Résultat test COVID19

CTPC (COVID19 Test Prescription Code)

Les 4 derniers chiffres du numéro de GSM sur lequel le code CTPC a été envoyé*

je suis un humain

Chercher

Résultat d'un test et Certificat à partir d'un code CTPC

Ici vous pouvez obtenir le résultat du test et le certificat via le code CTPC et les 4 derniers chiffres du numéro de GSM renseigné. Le code CTPC est composé de 16 chiffres/lettres. La demande du certificat via cette fonction est uniquement destinée aux non résidents en Belgique. Pour les citoyens dont la résidence principale est en Belgique, la fonction "Mon Certificat Numérique Européen COVID" est disponible.

Résultat test COVID19

CTPC (COVID19 Test Prescription Code)*

Les 4 derniers chiffres du numéro de GSM sur lequel le code CTPC a été envoyé*

Ik ben een mens



hCaptcha
Privacy - Voorwaarden

Chercher

Résultat

Prénom -
Date de la demande d'analyse de laboratoire 10/08/2021 22:52:40
Date du résultat -
Résultat -

Cette fonction est destinée aux non résidents en Belgique. Pour les citoyens dont la résidence principale est en Belgique, la fonction "Mon Certificat Numérique Européen COVID" est disponible.

Télécharger/Imprimer votre certificat

TEST CERTIFICATE
Testcertificaat - Certificat de Test - Negativtestnaamswijs

Disease or agent targeted
Ziekte of ziekteverwekker - Maladie ou agent cible - Krankheit oder Erreger

Type of Test
Type test - Type de Test - Testart

Test Name and Manufacturer
Naam van de test en fabrikant - Nom et fabricant du test - Testname und Hersteller

Abbott Rapid Diagnostics, Panbio COVID-19 Ag Rapid Test

Date and time of sample collection (YYYY-MM-DD HH:mm)
Datum en uur van afname - Date et heure du prélèvement - Datum und Uhrzeit des Abstrichs

Test Result
Caract. European Standard Time (Belgium)
Universal Time Coordinated
2021-08-11 00:20
2021-08-10 22:20

Testing Centre
Testcentrum - Centre de test - Testzentrum

Member State of test
Lidstaat van de test - État membre du test - Mitgliedstaat

Certificate Issuer
Lidgever van het certificaat - Emitter du certificat - Ausstellende Behörde

Sciensano

EU Digital COVID Certificate

EU Digitaal COVID-Certificaat
Certificat Numérique Européen COVID
Digitales EU-COVID-Zertifikat

Personal data
Persoonsgegevens
Données personnelles
Persönliche Daten

Surname(s) and forename(s)
Nom en voornamen - Nom(s) et prénom(s) - Name und Vorname(n)

Date of birth (YYYY-MM-DD)
Geboortedatum - Date de naissance - Geburtsdatum

Unique Certificate Identifier
Unieke identificatiecode certificaat - Identifiant unique du certificat - Eindeutige Zertifikatskennung



Folgende restrictions
Vooraanzets - Restrictions de voyage - Fahrbeschränkung

<https://procedures.belgium.be>

Dieses Zertifikat ist ein Impf-, Test- oder ein COVID-19 Genesungszertifikat. Es verleiht das Reisen innerhalb der Europäischen Union und macht es einfacher, Daten für den Gesundheitszustand vor der Abreise über die am Zielort geltenden Gesundheitsmaßnahmen und die Maßnahmen für die Rückkehr nach Belgien unter Berücksichtigung der geltenden Bestimmungen zu erhalten. Dieses Zertifikat ist ein Impf-, Test- oder ein COVID-19 Genesungszertifikat. Es verleiht das Reisen innerhalb der Europäischen Union und macht es einfacher, Daten für den Gesundheitszustand vor der Abreise über die am Zielort geltenden Gesundheitsmaßnahmen und die Maßnahmen für die Rückkehr nach Belgien unter Berücksichtigung der geltenden Bestimmungen zu erhalten. Dieses Zertifikat ist ein Impf-, Test- oder ein COVID-19 Genesungszertifikat. Es verleiht das Reisen innerhalb der Europäischen Union und macht es einfacher, Daten für den Gesundheitszustand vor der Abreise über die am Zielort geltenden Gesundheitsmaßnahmen und die Maßnahmen für die Rückkehr nach Belgien unter Berücksichtigung der geltenden Bestimmungen zu erhalten.

<https://procedures.belgium.be>

Le présent certificat est une preuve de vaccination, de test négatif à la COVID-19 ou de rétablissement. Ce document permet de faciliter la circulation des personnes entre les États membres de l'Union Européenne. Avant de voyager, vérifiez d'abord les mesures de santé publique applicables dans votre pays de destination, ainsi que les conditions de retour en Belgique sur <https://procedures.belgium.be>

<https://procedures.belgium.be>

Das Zertifikat ist ein Impf-, Test- oder ein COVID-19 Genesungszertifikat. Es verleiht das Reisen innerhalb der Europäischen Union und macht es einfacher, Daten für den Gesundheitszustand vor der Abreise über die am Zielort geltenden Gesundheitsmaßnahmen und die Maßnahmen für die Rückkehr nach Belgien unter Berücksichtigung der geltenden Bestimmungen zu erhalten. Dieses Zertifikat ist ein Impf-, Test- oder ein COVID-19 Genesungszertifikat. Es verleiht das Reisen innerhalb der Europäischen Union und macht es einfacher, Daten für den Gesundheitszustand vor der Abreise über die am Zielort geltenden Gesundheitsmaßnahmen und die Maßnahmen für die Rückkehr nach Belgien unter Berücksichtigung der geltenden Bestimmungen zu erhalten. Dieses Zertifikat ist ein Impf-, Test- oder ein COVID-19 Genesungszertifikat. Es verleiht das Reisen innerhalb der Europäischen Union und macht es einfacher, Daten für den Gesundheitszustand vor der Abreise über die am Zielort geltenden Gesundheitsmaßnahmen und die Maßnahmen für die Rückkehr nach Belgien unter Berücksichtigung der geltenden Bestimmungen zu erhalten.

5. Télécharger le certificat - CovidSafe

Téléchargez l'application CovidSafe ^{BE} sur l'App Store ou Google Play.

Dans l'onglet « **Tests** », cliquez sur « **Obtenir un certificat via CTPC** ».

La question: « **Code CTPC – La récupération des certificats avec un code CTPC n'est possible que pour les personnes qui n'ont pas de numéro de registre national ou de numéro BIS. Avez-vous un numéro de registre national ou un numéro BIS ?** » **s'affiche.**

Cliquez ensuite sur « **Non** » .

Entrez 'le code CTPC' et entrez les 4 derniers chiffres de votre numéro de téléphone mobile.

The screenshots illustrate the following steps:

- Screenshot 1:** The 'Tests' tab is selected in the 'Mes certificats' section. A red arrow points to the 'Obtenir un certificat via CTPC' button.
- Screenshot 2:** The 'Code CTPC' screen is shown. It contains a text box for the 'Code CTPC (COVID19 Test Prescription Code)', a note that the code is 16 characters/letters long, and a text box for the last 4 digits of the GSM number. A red arrow points to the 'Non' button.
- Screenshot 3:** A confirmation screen with 'Oui' and 'Non' buttons. A red arrow points to the 'Non' button.
- Screenshot 4:** The resulting 'Certificat de test' is displayed. It shows a QR code, the name 'Barbara', and the result 'SARS-Cov-2 Test négatif'. A red arrow points to the certificate details.

The final certificate details shown are:

- COVID-19: Not detected
- Emetteur du certificat: Sciensano
- Type de test: Rapid immunoassay
- Type de prélèvement: [redacted]
- Nom du test: N/A
- Titulaire de l'autorisation de mise sur le marché ou fabricant: [redacted]
- Date du prélèvement: [redacted]
- Centre de testing: [redacted]
- Pays: BE

6. FAQ

Quid des citoyens possédant un numéro NISS mais qui ont oublié le code PIN de leur eID? Ou qui n'ont pas de carte bancaire pouvant être liée à *itsme*?

Les citoyens belges ayant un numéro NISS (ou un numéro BIS + clé numérique) sont censés utiliser la procédure standard. Toutefois, dans des circonstances exceptionnelles (perte de la carte d'identité, oubli de son code PIN, impossibilité d'utiliser *itsme* avec une carte bancaire...), la procédure alternative faisant appel au code CTPC peut être utilisée pour permettre à ces citoyens d'avoir accès à leur certificat.

Si vous envoyez un *eForm* sans cocher l'option CTPC et qu'un citoyen ne parvient pas à accéder à son certificat (par ex. parce que la puce de sa carte d'identité est défectueuse et qu'il n'a pas la possibilité d'utiliser *itsme*), il vous faudra envoyer un 2^e *eForm*, en complétant cette fois les données nécessaires pour la procédure via code CTPC.

Attention: Dans ces cas, **ne pas saisir le numéro NISS réel**. Sinon, cette méthode ne fonctionnera pas. Le numéro **NISS 00 00 00 00 097** est rempli automatiquement. Vous ne pouvez pas le modifier ou vous devez le remplir vous-même si le champ du numéro NISS est vide. Sinon, vous ne pourrez pas envoyer le eForm et vous recevrez un message d'erreur.

7. Infos pour les patients

Les **dépliants patients** (versions couleur et noir/blanc) ont été mis à jour. Une version adaptée pour les personnes ayant besoin d'un code CTPC pour télécharger leur certificat a également été créée. Ce nouveau dépliant existe aussi en **anglais**. Pour télécharger ces différents dépliants,

<https://www.apb.be/fr/corp/sante-publique/Info-Corona/Testing-Covid/Pages/Tests-antig%C3%A9niques-rapides-en-pharmacie.aspx>

Attention

Dans certains pays, comme le Royaume-Uni, outre les données figurant sur le certificat, les coordonnées spécifiques de la personne qui a effectué le test sont également explicitement demandées : nom, adresse, téléphone, adresse électronique. Par conséquent, donnez toujours le reçu/ticket et conseillez de le présenter avec le certificat.

Attention

Ne pas saisir de caractères étrangers ou assimilés pour les étrangers. Recherchez la description en anglais de la rue et les données personnelles, sinon vous ne pourrez pas obtenir de certificat.