

**CONTRATISTA**

|              |                |           |             |
|--------------|----------------|-----------|-------------|
| Razón Social | T & S GLOBAL   | N° NIT:   | 900919017-5 |
| Contacto:    | LORAINE SAMPER | Teléfono: | 3174203123  |

**SOLICITANTE Y TIENDA BENEFICIARIA**

|                         |                              |               |           |                              |       |
|-------------------------|------------------------------|---------------|-----------|------------------------------|-------|
| Nombre del solicitante: | Ricardo Llanos / Jaime Rojas |               | Cargo:    | Coordinador de Mantenimiento |       |
| Nombre de la tienda:    | VILLA TAREL                  | N° Tienda     | 0810      | <b>N° TICKET:</b> 585239     | Fecha |
| Municipio:              | BARRANQUILLA                 | Departamento: | ATLÁNTICO |                              |       |

**SOLICITANTE Y TIENDA BENEFICIARIA**

|                    |                   |        |       |        |           |
|--------------------|-------------------|--------|-------|--------|-----------|
| Nombre del equipo: | PAQUETE DE 25 TON | Marca: | MIDEA | Serial | NO APLICA |
|--------------------|-------------------|--------|-------|--------|-----------|

**SOLICITANTE Y TIENDA BENEFICIARIA**

|                         |            |
|-------------------------|------------|
| TIPO DE MANTENIMIENTO   | CORRECTIVO |
| TIPO DE ASISTENCIA      | Servicio   |
| TIPO DE FALLA           | Mecánicas  |
| CAUSA DE FALLAS BÁSICAS | No Aplica  |

**Descripción de la falla funcionario tienda:**

AIRE SALA DE VENTA NO ENFRÍA

**Diagnóstico del técnico:**

SE REVISO AIRE Y SE ENCONTRO CARGA DE REFRIGERANTE BAJA EN 100 PSI SE AJUSTO

**Repuestos cambiados:**

3 KILOS DE REFRIGERANTE

**Observaciones:**

AL EQUIPO SE DEBE HACER CHEQUEO PROFUNDO PARA REVISAR POR DONDE BAJO LA CARGA YA QUE EL REFRIGERANTE PERDIO PROPIEDADES SE AJUSTO LA CARGA QUEDANDO OPERATIVO

**EVALUACIÓN DEL SERVICIO**

| Diagnóstico del técnico: |  | CUMPLE / NO CUMPLE |
|--------------------------|--|--------------------|
| SEGURIDAD                | La labor realizada genera una alta riesgo de accidentalidad para los clientes y/o colaboradores                      |                    |
|                          | La labor realizada ofrece algún riesgo para la integridad del equipos  |                    |
| FUNCIONAMIENTO           | La falla reportada fue solucionada con el trabajo realizado  |                    |
|                          | Para operar y/o asear el equipo o área intervenida se siguen los pasos normales de manejo anteriores a la asistencia |                    |
| CALIDAD                  | La calidad del trabajo esta de acuerdo a la requerida por el personal o el equipo                                    |                    |
| LIMPIEZA Y ORGANIZACIÓN  | El equipo o área intervenida se dejo armado y/o organizado como se encontraba en un inicio                           |                    |
|                          | Los escombros y suciedad generada por el técnico fue aseado  |                    |
| CAPACITACIÓN             | Se indico la causa de la novedad al personal que recibió el trabajo  |                    |
|                          | Se indico como prevenir que el problema se vuelva a presentar  |                    |
|                          | Se indico como actuar en caso de que el problema se vuelva a presentar   |                    |

**CONSTANCIA REALIZACIÓN ASISTENCIA**

| Contratistas            | Cédula   | Hora de entrada | Hora de salida | DATOS - FUNCIONARIO DE LA TIENDA |               |
|-------------------------|----------|-----------------|----------------|----------------------------------|---------------|
| GERMAN RODRÍGUEZ        | 72239614 | 4:00 p. m.      | 5:22 p. m.     | Nombre:                          | MAIRON CAMPOS |
|                         |          |                 |                | Cédula:                          | 1093761773    |
|                         |          |                 |                | Cargo:                           | SUPERVISOR    |
|                         |          |                 |                | SAP:                             | 60003843      |
| FIRMA TÉCNICO ENCARGADO |          |                 | FIRMA          |                                  |               |
| Cargo:                  | TÉCNICO  |                 |                |                                  |               |

**Fotografía - Jefe de tienda**

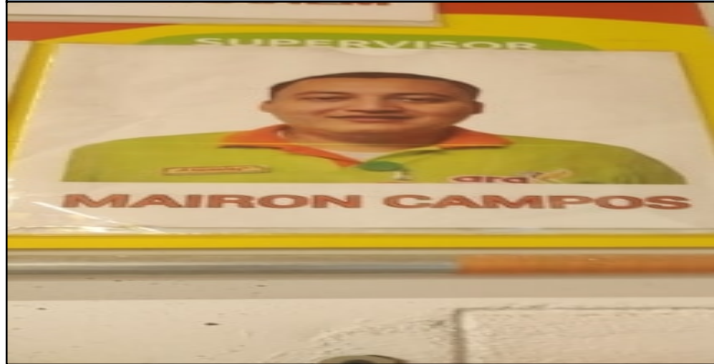

**REGISTRO FOTOGRÁFICO DE MANTENIMIENTO**

