

SoftLine direct

КАТАЛОГ ПРОГРАММНОГО ОБЕСПЕЧЕНИЯ

В ЭТОМ НОМЕРЕ: СХЕМЫ ЛИЦЕНЗИРОВАНИЯ • ОПЕРАЦИОННЫЕ СИСТЕМЫ
СЕТЕВОЕ И ОФИСНОЕ ПО • СРЕДСТВА РАЗРАБОТКИ • СУБД • БЕЗОПАСНОСТЬ
ГРАФИЧЕСКОЕ ПО • САПР • ГИС • ПО ДЛЯ БИЗНЕСА • НАУЧНОЕ ПО • ОБУЧЕНИЕ

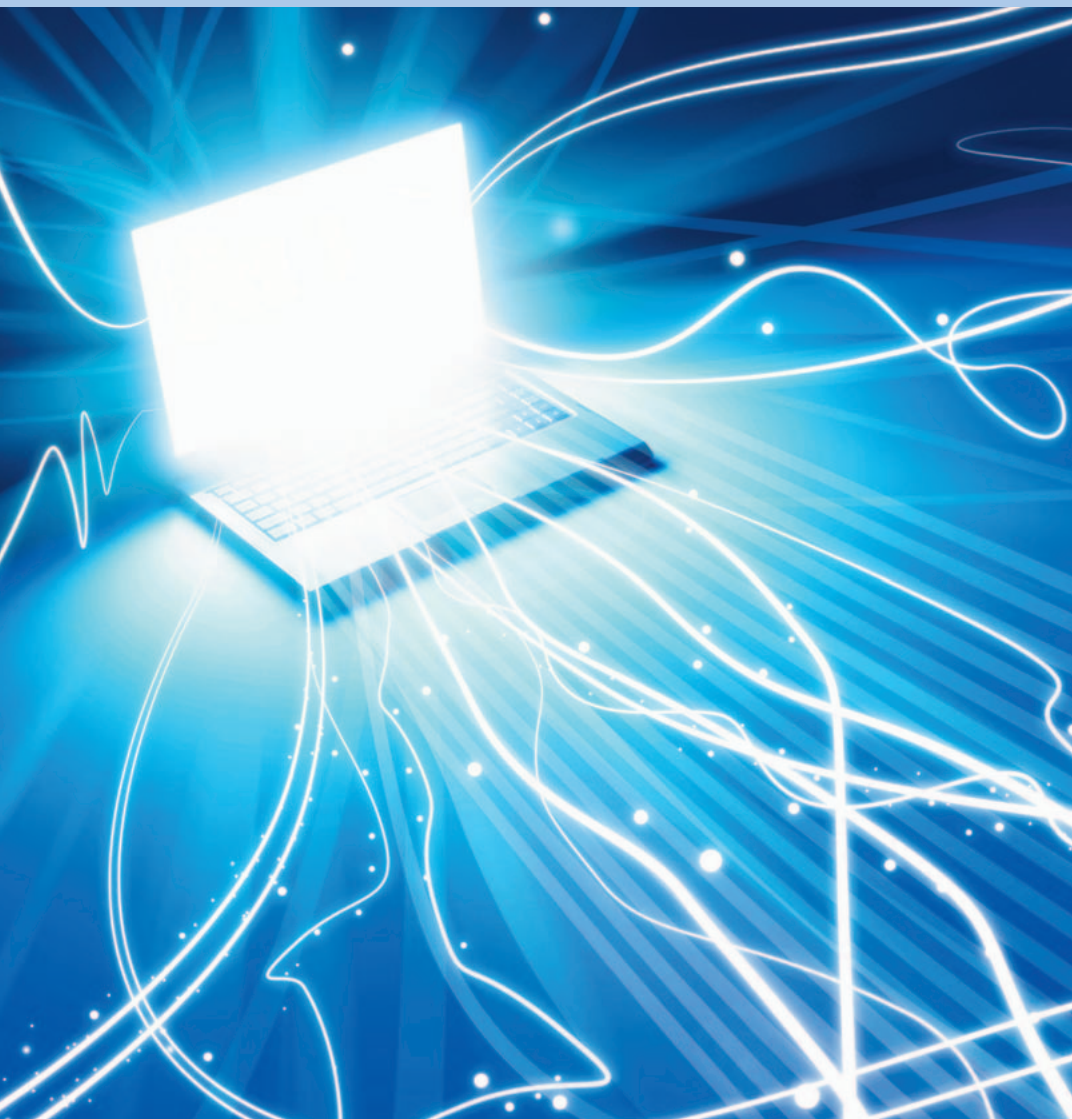

Microsoft
Exchange
Server 2007

Стр. 39



\$7580

Citrix
Presentation
Server 4.5
Advanced

Стр. 40



\$343

Acronis
True Image
Enterprise
Server

Стр. 52

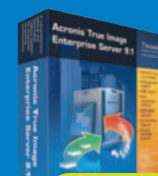

ЗВОНИТЕ

Adobe
CS3
Web
Premium

Стр. 78



\$2504

ВСТУПИ В БУДУЩЕЕ УЖЕ СЕГОДНЯ

Информация о группе компаний Softline

Группа компаний **Softline** работает в области информационных технологий (ИТ) с 1993 года и занимает ведущие позиции в сфере дистрибуции программного обеспечения (ПО), обучения и консалтинга.

Softline является авторизованным партнером известных мировых производителей и обладает такими статусами, как Microsoft Gold Certified Partner, Microsoft Large Account Reseller, Symantec Enterprise Sales Partner, Citrix Platinum Solution Advisor, Elite McAfee Value Added Reseller и др. Softline поддерживает Интернет-магазин программного обеспечения **Allsoft.ru** и его представительства в странах СНГ а также является одним из организаторов Центра решений Microsoft.

Дистрибуторская компания «Аксост» работает с сетью из более чем 2000 дилеров. Компания является дистрибутором Oracle, McAfee, Trend Micro, АБВУ, Лаборатории Касперского — всего более 320 производителей ПО. Региональные офисы «Аксост» действуют в 13 городах России и 5 странах СНГ.

Учебный центр Softline предлагает широкий спектр курсов для ИТ-специалистов и пользователей. В рамках Учебного центра работает центр тестирования Thomson Prometric и VUE.

Softline Solutions оказывает консалтинговые услуги для среднего и малого бизнеса по решениям SAP Business One и Microsoft CRM. Поддерживает сайты www.BusinessOne.ru и www.MSCRM.ru.

Softline Consulting Services оказывает полный спектр услуг по управлению лицензиями, созданию, развитию и технической поддержке ИТ-систем и ПО у крупных клиентов.

Softline IT Academy — академическая программа для вузов России и СНГ по обучению студентов ИТ (<http://www.it-academy.ru>). Softline IT Academy является партнером Microsoft по программе Microsoft IT Academy.

Компания **Softline IT Graduate** предоставляет весь спектр услуг кадрового консалтинга. Организация стажировок для студентов и выпускников, подбор кадров в ИТ-департаменты, тестирование и обучение специалистов, мероприятия для мотивации сотрудников, аутстаффинг и лизинг персонала.

Softline имеет филиалы в основных городах России, Украины, Белоруссии, Казахстана, Азербайджана, Узбекистана, Киргизии и Таджикистана.



УВАЖАЕМЫЕ ЧИТАТЕЛИ!

Одной из самых типовых задач, стоящих перед ИТ-специалистами, уже давно стала автоматизация документооборота компании. Регламентировать работу с документами люди начали очень давно, пожалуй, с тех пор, как документы появились в обиходе и стали выполнять свою роль в управленческих процессах. В современном деловом мире документы — самое распространенное средство поддержки выполнения бизнес-процессов, обеспечивающее фиксацию и перенос информации от одного исполнителя к другому. Поэтому эффективность бизнес-процессов организации во многом определяется

скоростью и качеством прохождения документов через сотрудников компании. С точки зрения ИТ документы представляют собой сложный и разветвленный информационный поток, который нужно автоматизировать.

Общей тенденцией рынка ПО для электронного документооборота последних лет стал передел в пользу компаний-поставщиков инфраструктурного ПО (Microsoft, IBM, Oracle, EMC), которые отбирают долю рынка у «нишевых» игроков, таких как Hummingbird или Documentum. Ситуация в России несколько отличается от общемировой: рынок четко делится между западными компаниями, поставляющими инфраструктурные решения для построения документооборота, и отечественными, строящими специализированные решения на их основе.

В области платформы для документооборота Корпорация Microsoft обладает весьма эффективной стратегией, базирующейся на превращении офисных приложений Outlook и Internet Explorer в средство для клиентского доступа к корпоративным системам и использовании SharePoint Server 2007 в качестве универсальной серверной платформы управления контентом и потоками работ. На базе этой инфраструктуры возможно создание специализированных систем, в том числе независимыми разработчиками, о чем свидетельствует значительное количество поставщиков прикладных решений, выбравших в качестве базовых именно технологии Microsoft.

К лидерам рынка относится и компания IBM: технологии управления документами традиционно ассоциируются с платформой Lotus Notes/Domino. Однако недавно IBM приобрела компанию FileNet с ее платформой FileNet P8 4.0 — комплексной автоматизированной системой управления информационными ресурсами предприятия. Другими ключевыми игроками рынка являются Oracle с портфелем решений для управления контентом Oracle Content Database и EMC с платформой Documentum.

Новым глобальным игроком на рынке инфраструктурного ПО для организации документооборота стала компания Adobe — обзор ее платформы LifeCycle вы найдете в этом каталоге. Корпоративную систему документооборота по праву можно назвать кровеносной системой современного бизнеса, и ее оптимальная работа является ключевым фактором успеха любого предприятия.

Компания Softline предлагает профессиональные услуги по внедрению в компаниях и организациях информационных систем. О нашей высокой квалификации и обширном опыте свидетельствуют партнерская компетенция Information Worker Solution компании Microsoft (в рамках программы Microsoft Gold Certified Partner), партнерские компетенции IBM и Oracle, а также множество успешных проектов, реализованных специалистами Softline.

Подход к автоматизации документооборота сильно зависит от отрасли деятельности, масштаба и особенностей конкретной компании. Обязательными общими требованиями являются системный подход к формализации существующего документооборота и его адаптации для извлечения максимальной пользы от внедрения новых технологий, использование зарекомендовавших себя практик. Опыт и квалификация Softline позволяют нашим клиентам рассчитывать на высокую эффективность полученных программных систем и на окупаемость сделанных в них инвестиций.

Желаю вам успеха!

С уважением, Игорь Боровиков
директор компании Softline

Каталог программного обеспечения Softline-direct

Июль 2007-07(70)-RU
Учредитель: ЗАО «СофтЛайн Трейд»

Адрес редакции:

Россия, 119991, г. Москва, ул. Губкина, д. 8
Тел./факс: +7 (495) 232-00-23
E-mail: info@softline.ru
<http://www.softline.ru>

Издатель: Игорь Боровиков

Главный редактор: Максим Туйкин

Выпускающий редактор: Вячеслав Цыганков

Редакторы: Александра Николенкова,

Александра Почечун, Яна Погосбекова

Дизайн: Константин Косачев, Юрий Гуляк

Верстка: Юлия Константинова

Тираж: 40 000 экз.

Зарегистрировано в Государственном комитете РФ

по печати, рег. № ПИ ФС77-23773

Отпечатано в типографии «ScanWeb», Финляндия

Перепечатка материалов только

по согласованию с редакцией

© Softline-direct, 2007

softline®

softline® solutions

softline® consulting services

softline® education softline® academy

softline® IT graduate softline® IT support

allsoft.ru

AXOFT

СОДЕРЖАНИЕ

Softline

Партнерские статусы Softline/ Филиалы Softline	4
Клиенты и партнеры Softline	6
Новости Softline	8
Новые продукты	12
Softline — Microsoft Gold Certified Partner	14
AXOFT — лидер в области дистрибуции ПО	16

Лицензирование

Вниманию руководителей	18
Как оптимально спланировать IT-бюджет?	20
Грамотное управление IT-активами — основа успеха	22
Microsoft Open Value	24
Microsoft Open Value Subscription	26
Microsoft Open License / Enterprise Agreement / Enterprise Agreement Subscription	28
Microsoft Software Assurance /	
Семинары Information Work Solution	29
Лицензионное ПО для образовательных организаций	30
Microsoft Academic and School Agreement / PiL School agreement	31

Операционные системы

Microsoft Windows Vista	32
Семейство Microsoft Windows Server 2003	33
Сервер для «1С:Предприятие» на Linux — одной кнопкой	34
Продукты Red Hat	35
VMware Infrastructure 3	36

Сетевое ПО

Windows Small Business Server 2003	38
Microsoft Exchange Server 2007	39
Citrix Presentation Server 4.5	40
IBM Express: решения для малого и среднего бизнеса	42
CA Unicenter Client Desktop Management Bundle (CDM)	46
Crystal Reports Server / Xcelsius	48
Adobe Intelligent Document Platform: «интеллектуальные документы»	49
Acronis True Image Enterprise Server 9.1	52
TRAFFIC INSPECTOR	53
Symantec Backup Exec 11d для Windows-серверов	53

Безопасность

Microsoft ISA Server 2006	54
Microsoft Forefront Security для Exchange Server	55
Kaspersky Open Space Security	56
Symantec Client Security 3.1	58
F-Secure Anti-Virus for Citrix Servers	58
McAfee Total Protection for Enterprise / for Small Business	60
ВТБ 24 выбирает DeviceLock для защиты информации	61
Sophos Endpoint Security /	
CA eTrust Antivirus	62

Офисные приложения

Microsoft Office 2007	64
Создание хранилищ данных в системе ЛЕТОГРАФ	66
HyperMethod eLearning Server 3.2	69
Продукты Captaris для корпоративного документооборота	70

Лицевая разработки / СУБД

Microsoft Visual Studio 2005	72
Microsoft SQL Server 2005	73
Oracle Database 10g Standard Edition	74
Oracle Real Application Clusters	75
FarPoint Spread для .NET, ASP .NET, COM	76

Графическое ПО

Adobe Creative Suite 3	78
QuarkXPress 7 /	
TechSmith Camtasia Studio 4	80
Autodesk 3ds Max 9 / Maya 8.5	81

САПР/ГИС

Autodesk Revit Architecture	82
Autodesk Inventor Series 2008	83
Autodesk Civil 3D 2008	84
Autodesk AutoCAD 2008	85
АСКОН КОМПАС-3D V9	86
АСКОН Трубопроводы 3D	87
ЭСТИ МАП MapInfo Professional 8.5 / Vertical Mapper 3.1 / ER Mapper 7.1 / MapBasic 8.5 / MapX 5.0	88
ЭСТИ МАП MapInfo MapXtreme 2005	89
Actify SpinFire Professional	90

Научное ПО

StatSoft STATISTICA	92
PTC Mathcad 14 / Arbortext IsoDraw 7	94
Семейство продуктов MATLAB & Simulink	96

ПО для бизнеса

CRM-система как необходимость на пути к BASEL II	98
Преимущества внедрения Microsoft Dynamics CRM в банке	100
Летние семинары-практикумы «Укрепление отношений с каждым клиентом»	100
Nokia Intellisync Mobile Suite	102
«Мы понимаем проблемы заказчика и предлагаем качественные решения»	104
Управление бизнес-процессами в логистике	106
Межотраслевое решение для дистрибьюторов оборудования на базе SAP Business One	108

Обучение

AutoCAD для Томгипротранс	110
Учебный центр Softline: новые курсы во втором полугодии 2007 года	112
Новости Учебного центра	114
Расписание курсов Учебного центра	116
Новости Softline Academy	118
Учебные центры Softline IT-Academy	119

Консалтинговые услуги

Рынок диктует правила: IT-персонал надо растить в компании	122
Softline Consulting Services	124
Центр Решений Microsoft: мы предлагаем больше чем продукты	125
Системы управления и эксплуатации информационной инфраструктуры	126
Решение бизнес-задач с Sharepoint Portal Server 2007	128
Корпоративная система управления проектами предприятия	130
Техническая поддержка Softline	132
Виды технической поддержки	134
Windows Small Business Server — комплексное решение для небольших компаний	136

Дополнительно

Softline IT Graduate	2 обл., 123
Выставка Softool (Москва)	3 обл.
Kaspersky AntiSpam	4 обл.
Ноутбуки Sony VAIO	1
Интернет-магазин ПО для академических организаций и студентов edu.Allsoft.ru	11
www.softline.ru	15
Интернет-магазин Allsoft.ru	17, 111
Софт@Mail.Ru — online-каталог ПО	19
ПО AuditPro	21
Конференции Ultima Ratio (Прага)	23
Оптимизация IT-инфраструктуры	27
Издательство «Наука и Техника»	37
Интернет-проект Sysadmin.mail.ru	41
Интернет-издание CNews	45
Журнал «Системный администратор»	47
Kaspersky Open Space Security	57
Решения GFI	59
Panda Malware Radar	63
SBMAV Disk Cleaner 3	69
Средства разработки Intel	71
Издательство «БХВ-Петербург»	77
Decisioneering CrystalBall 7.3	91
Образовательный математический сайт www.exponenta.ru	95
Сибирский форум информационных технологий и коммуникаций (Новосибирск)	95
Интернет-подиска на www.ITbook.ru	97
Microsoft Dynamics CRM	101
ПО Nokia	105
Softline Solutions (Департамент SAP)	109
УЦ Softline	113
Certiport	121
Решения Meridio eDRM	127
Выставка «Автоматизация 2007» (СПб)	131
Прайс-лист	139
Анкета	144

КАК ЗАКАЗАТЬ ПРОГРАММНОЕ ОБЕСПЕЧЕНИЕ



ПО ТЕЛЕФОНУ

+7(495)232-00-23

с 9:00 до 18.00 в будние дни



ПО E-MAIL

info@softline.ru



НА САЙТЕ

www.softline.ru



Воспользоваться нашей курьерской доставкой по всей территории России (в пределах Москвы бесплатно)



Лично в нашем офисе

с 9.00 до 18.00 в будние дни

Адрес: Москва, ул. Губкина, 8, компания Softline



Скачать продукт самостоятельно, оплатить лицензию по безналичному расчету и получить по электронной почте ключ активации

5 причин

Почему большинство клиентов выбирает компанию Softline в качестве поставщика программного обеспечения, консалтинговых и образовательных услуг?

1 Надежность и профессионализм

Компания Softline работает на рынке программного обеспечения с 1993 года. В настоящий момент мы — лидирующая компания в этом сегменте рынка информационных технологий. На сегодняшний день в компании работает более 600 человек, оборот составляет свыше \$98 млн. У нас самый широкий ассортимент программного обеспечения (более 1000 производителей). Предлагаемые нами схемы лицензирования ПО позволяют наиболее эффективно использовать имеющийся бюджет.

Сразу после обращения в Softline вы начинаете работать с персональным менеджером, который служит «единой точкой входа» и отвечает за сотрудничество с вашей компанией.

2 Softline — авторизованный партнер крупнейших мировых производителей

Softline обладает высшими статусами партнерства ведущих поставщиков программных решений, таких как Microsoft, Oracle, SAP, Symantec, Citrix, Adobe, Corel, Check Point, Trend Micro, Лаборатория Касперского и многих других. Приведем статусы, полученные Softline за время сотрудничества с компанией Microsoft:

- Microsoft Gold Partner в специализациях: инфраструктура, учебный центр, бизнес-решения, эффективность работы и др.
- Microsoft Large Account Reseller — позволяет работать с крупными (более 250 ПК) компаниями по специальным условиям лицензирования. Статус гарантирует клиенту обработку его запросов только сертифицированными специалистами, способными предложить наиболее экономичный способ лицензирования.

3 Консалтинг и обучение

В настоящий момент компания Softline предлагает своим клиентам весь спектр услуг по внедрению программного обеспечения и обучению пользователей. Учебный центр Softline занимает лидирующее положение на рынке образовательных услуг в области ИТ. Консалтинговое подразделение обладает уникальным опытом по внедрению и развертыванию решений в следующих областях: инфраструктура предприятия, безопасность, резервное копирование, удаленный доступ к приложениям, внедрение систем взаимодействия с клиентами (Microsoft CRM), решений для управления проектами (Microsoft Project) и решений по управлению бизнесом (SAP Business One).

4 Softline всегда рядом

Сегодня компания имеет представительства во всех центрах федеральных округов: Москве, Санкт-Петербурге, Хабаровске, Ростове-на-Дону, Новосибирске, Нижнем Новгороде, Казани, Красноярске, Самаре, Уфе, и ряде стран СНГ — Украине, Белоруссии, Казахстане, Узбекистане, Кыргызстане, Азербайджане, Таджикистане. Если ваша компания имеет распределенную структуру, вы можете работать с нами на всей территории России и в большинстве стран СНГ.

5 Наши клиенты

С Softline работают ведущие российские и зарубежные компании, среди которых: Газпром, Лукойл, Центральный банк РФ, РУСАЛ, Базовый Элемент, Норильский Никель, Северсталь и более десяти тысяч других компаний из сегмента среднего и малого бизнеса.

Статусы Softline

Microsoft
Gold Certified
Partner



Novell Gold
Partner

АВВУ
Официальный
дистрибьютор
АВВУ Software House



CA Premier
Partner

GUPTA Premium
Value Added
Reseller

SurfControl
Gold Security
Partner



Advanced IBM
PartnerWorld

Citrix
Platinum
Solution
Advisor



VMware Authorized
Consultant

Trend Micro
Premium
Partner



VMware VIP
Enterprise Partner

Oracle
Certified
Partner



Symantec
Platinum Partner



Check Point Authorized
Value Added
Solution
Provider



Адреса Softline:

Москва

119991 г. Москва, ул. Губкина, д. 8
Тел./факс: +7 (495) 232-00-23
E-mail: info@softline.ru
http://www.softline.ru

Владивосток

690002, г. Владивосток,
ул.Красного Знамени, д.42, офис 211
Тел./факс +7 (4232) 60-00-20
E-mail: info.vlk@softline.ru

Екатеринбург

620014 г. Екатеринбург,
пр. Ленина, д. 24/8, офис 412
Тел./факс: +7 (343) 371-08-67
E-mail: info.ekt@softline.ru

Казань

420029 г. Казань,
ул. Сибирский тракт, д. 34,
корп. 4, офис 385
Тел./факс: +7 (843)527-98-50
E-mail: info.kzn@softline.ru

Краснодар

350000 г. Краснодар,
ул. Северная, д.324, литер «М», офис 11
Тел./факс: +7 (861) 274-98-22
E-mail: info.krd@softline.ru

Красноярск

660049 г. Красноярск,
ул. К.Маркса, д. 48, офис 12-08
Тел./факс: +7 (3912) 525-991
E-mail: info.krs@softline.ru
http://www.softline.ru/krs

Нижний Новгород

603001 г. Н. Новгород,
Нижевожская наб., д. 9, 2 эт.
Тел./факс: +7 (8312) 61-92-08,
E-mail: info.nnov@softline.ru

Новосибирск

630007 г. Новосибирск,
ул. Коммунистическая, д. 48а, офис 701
Тел./факс: +7 (383) 362-00-10
E-mail: info.nsk@softline.ru

Омск

644007 г. Омск, ул. Фрунзе, д. 80, оф. 623
Тел./факс: +7 (3812) 28-69-63
E-mail: info.oms@softline.ru

Пермь

614000 г. Пермь
ул.Орджоникидзе, 12А, оф 323
Тел./факс: +7(342) 217-93-23
E-mail: info.prm@softline.ru

Ростов-на-Дону

344018 г. Ростов-на-Дону,
пр. Буденновский, д. 80, офис 1115
Тел./факс: +7 (863) 237-99-49
E-mail: info.rd@softline.ru

Самара

443069 г. Самара, ул. Авроры,
д. 110а, офис 408
Тел./факс: +7 (846) 270-04-80
E-mail: info.sam@softline.ru

Санкт-Петербург

197101 г. Санкт-Петербург,
ул. Большая Монетная, д. 16,
корп. Е, офис 202
Тел./факс: +7 (812) 336-44-46
E-mail: info.spb@softline.ru

Уфа

450006 г. Уфа, ул. Пархоменко,
д. 156/3, офис 405
Тел./факс: +7 (347) 292-44-50
E-mail: info.ufa@softline.ru

Хабаровск

680000 г. Хабаровск,
ул. Шеронова, д. 56а, офис 910
Тел./факс: +7 (4212) 32-92-95
E-mail: info.khb@softline.ru

Челябинск

454000 г. Челябинск,
ул. Кирова, д.5-В, офис 608
Тел./факс: +7(351) 247-2836
E-mail: info.chk@softline.ru

Беларусь, Минск

Беларусь, 220040 г. Минск,
ул. Богдановича, д. 155, офис 1215.
Тел./факс: +375 (17) 290-71-79
E-mail: info@softline.by
http://www.softline.by

Беларусь, Гомель

Беларусь, 246050 г.Гомель,
ул. Советская, д.29, комн.437
Тел./факс: +375 (232) 710-075
info.gomel@softline.by

Украина, Киев

Украина, 04070 г. Киев
ул. П.Сагайдачного, д. 23/4
Тел./факс: +380 (44) 201-03-00
E-mail: info@softline.ua
http://www.softline.ua

Азербайджан, Баку

Азербайджан, AZ1065 г. Баку,
ул. Джаббарлы, д. 44,
бизнес-центр Caspian Plaza
Тел./факс: +994(12)436-81-59
E-mail: info@softline.az
http://www.softline.az

Казахстан, Алматы

Казахстан, 050000 г. Алматы,
ул. Желтоқсан, д. 118, офис 401
Тел./факс: +7 (327) 250-75-70
E-mail: info@softline.kz
http://www.softline.kz

Узбекистан, Ташкент

Узбекистан, 100017 г. Ташкент, Ц-4, д. 35
Тел./факс: +998(71) 120-49-09
E-mail: info@softline.uz
http://www.softline.uz

Таджикистан, Душанбе

Таджикистан 734003, г. Душанбе,
пр. Рудаки, д. 137,
Тел./факс: +992(44) 600-60-00
E-mail: info@softline.tj
http://www.softline.tj

Кыргызстан, Бишкек

Кыргызстан, 720000 г. Бишкек,
ул. Гражданская 119, офис 7
Тел./факс: +996(612) 91-00-00
E-mail: info@softline.kg
http://www.softline.kg

IBM
Premier Business
Partner

Autodesk
Authorized Reseller

Corel
Platinum
Partner

McAfee
Security Alliance
Elite Partner

Borland
Authorized
Dealer

**Лаборатория
Касперского**
Официальный
реселлер

ThinPrint
Certified
Partner



Статусы Учебного центра Softline

Symantec
Authorized
Training
Center

Авторизованный
учебный центр компа-
нии «Лаборатория
Касперского»

VERITAS
Authorized
Training
Partner

Официальный
партнер по обуче-
нию компании
Computer Associates

Citrix
Authorized
Learning
Center

Официальный партнер
по обучению **TrendMicro**
компании «Прикладная
логистика»

Check Point
Authorized
Training Center

Autodesk
Authorized
Training
Center

Авторизованный учебный
центр компании **Cisco**
(статус – NIL Sponsored
Organization)

Наши клиенты — лидеры российской и мировой экономики



Softline — авторизованный партнер более чем 1000 производителей программного обеспечения



VOLVO

ИСКУССТВО
ДЕЛОВОЙ
ЖИЗНИ
ЦЕНТР РАЗВИТИЯ И ОЦЕНКИ ПЕРСОНАЛАИНКОМ
НЕДВИЖИМОСТЬРЖД
ОТКРЫТОЕ АКЦИОНЕРНОЕ ОБЩЕСТВО
«РОССИЙСКИЕ ЖЕЛЕЗНЫЕ ДОРОГИ»СБЕРБАНК РОССИИ
Основан в 1839 году

SIEMENS

КОРПОРАЦИЯ
ТВЭЛ

Coca-Cola



ORACLE



Business Objects

лаборатория
КА(ПЕР)КОГОEMC²
where information livesNOKIA
Connecting People

Novell



Autodesk

FUJITSU COMPUTERS
SIEMENS

McAfee

SOPHOS
anti-virus for business

COREL



softline

Москва
Санкт-Петербург
Владивосток
Екатеринбург
Казань
Краснодар+7(495)232-00-23
+7(812)336-44-46
+7(4232)60-00-20
+7(343)371-08-67
+7(843)527-98-50
+7(861)274-98-22Красноярск
Нижний Новгород
Новосибирск
Омск
Ростов-на-Дону
Пермь+7(3912)52-59-91
+7(8312)61-92-08
+7(383)362-00-10
+7(3812)28-69-63
+7(863)237-99-49
+7(342)217-23-93Самара
Уфа
Хабаровск
Челябинск
Азербайджан, Баку
Беларусь, Минск+7(846)270-04-80
+7(347)292-44-50
+7(4212)32-92-95
+7(351)247-28-36
+994(12)436-81-59
+375(17)290-71-80Беларусь, Гомель +375(17)290-71-80
Казахстан, Алматы +7(327)250-75-70
Кыргызстан, Бишкек +996(612)91-00-00
Таджикистан, Душанбе +992(44)600-60-00
Украина, Киев +380(44)201-03-00
Узбекистан, Ташкент +998(71)120-49-09

Наши новости

Первый курс по продуктам «Лаборатории Касперского» в Ташкенте



Учебный центр Softline провел в Ташкенте первый курс по шестой версии продуктов «Лаборатории Касперского» для защиты рабочих станций и Windows-серверов для сотрудников ГУП Главный Центр Информатизации Центрального банка Республики Узбекистан.

Обучение по курсу «Антивирус Касперского для рабочих станций и серверов Windows версии 6.0» прошли системные администраторы и специалисты по информационной безопасности заказчика. Слушатели смогли ознакомиться с теоретическим материалом и попробовать свои силы на практике. Закреплению материала способствовали лабораторные работы. Участники курса смогли не только изучить возможности продуктов «Лаборатории Касперского», но и получить информацию о принципах и подходах к построению комплексной системы антивирусной защиты сети в организации: проектировании, внедрении и дальнейшем обслуживании.



УЦ Softline обучил специалистов Федеральной налоговой службы

Учебный центр Softline совместно с Учебно-консультационным центром по информационным технологиям Югорского государственного университета (УКЦИТ ЮГУ) провел обучение специалистов Управления Финансовой Налоговой Службы и ряда государственных учреждений Ханты-Мансийского автономного округа – Югры. Необходимость в обучении сотрудников налоговой службы возникла в связи с обновлением кадрового состава отделов информатизации, а также значительным усложнением администрируемых баз данных.

Выбор в пользу УЦ Softline был сделан по итогам конкурсного отбора среди ведущих учебных центров страны. Основным критерий победы — наличие в штате учебного центра достаточного количества сертифицированных специалистов Microsoft. Выбор преподавателя по представленному резюме производил сам заказчик. В результате конкурсного отбора для чтения двух курсов, посвященных программированию в Microsoft SQL Server 2000 для специалистов налоговой

службы ХМАО-Югры, был приглашен преподаватель УЦ Softline Сергей Корзилов, обладающий статусами MCP, MCSA, MCDBA, MCT.

В Новосибирске открылся Центр Решений Microsoft

7 июня состоялась пресс-конференция, посвященная официальному открытию Центра Решений Microsoft на базе компании Softline в Сибирском ФО. Центр станет основным консультационным источником для потенциальных клиентов Microsoft и Softline, будет оказывать технологическую поддержку, поможет эффективно внедрять в организациях IT-решения. Планируется, что проект будет работать в Новосибирске, Красноярске, Омске, Томске, Кемерове, Иркутске.

Цель создания Центра Решений в Сибирском ФО — демонстрация существующим и потенциальным клиентам эффективности использования новых технологий, апробация сложных решений. В Центре клиент получит доступ к самой последней информации, консультации и помощь по выбору решений и их дальнейшей поддержке. Пользуясь услугами Центра Решений Microsoft на базе компании Softline, заказчики сибирского региона смогут оценить решения и провести их предварительное планирование, оценку эффективности и «натурные испытания», прежде чем приступать к развертыванию для промышленной эксплуатации. Основная задача Центра — показать, как с помощью правильного использования информационных технологий можно увеличить эффективность работы компании.



Офис Softline открылся во Владивостоке

Группа компаний Softline объявляет об официальном открытии своего двадцать четвертого по счету регионального офиса — представительства во Владивостоке. Новый офис займется поставками широкого спектра программного обеспечения во Владивосток.

На должность директора владивостокского офиса Softline назначен Александр Вшивков, обладающий продуктивным опытом работы на руководящих позициях в ИКТ — сфере региона. «Первоочередные задачи представительства во Владивостоке — облегчение процесса перехода клиентов на лицензионное программное



обеспечение, предоставление консультаций по выбору оптимальных схем лицензирования для компаний любых масштабов. Уверен, что профессионализм и репутация компании Softline обеспечат новому офису лидерство на рынке лицензирования Приморского края», — заявляет Александр Вшивков.

Allsoft.ru: 3 года работы на рынке лицензионного софта



Интернет-магазин Allsoft.ru, проект компании Softline, отмечает три года работы на рынке лицензионного программного обеспечения. За это время магазин расширил ассортимент до пяти тысяч программных продуктов от девяти сот разработчиков и принял в обработку 150 000 заказов от пользователей со всей России и стран СНГ.

За время работы магазина отношение клиентов к покупке программного обеспечения кардинально изменилось. Помимо увеличения спроса вследствие уменьшения общего уровня пиратства в стране изменились ожидания клиентов, связанные с покупкой софта. По словам руководителя Allsoft.ru Ирины Кузнецовой, покупатель лицензионного софта сегодня как минимум ожидает, что купить софт будет проще и быстрее, чем найти пиратский ключ к нему.

В настоящее время до 80% клиентов Интернет-магазина Allsoft.ru составляют частные лица — домашние пользователи. В 2006 году оборот Allsoft.ru составил 1,3 млн долларов, а в первом квартале 2007 года превысил аналогичный показатель 2006 года в три раза. Allsoft.ru — единственный Интернет-магазин, предлагающий клиентам бесплатную доставку по всей территории России. Заказ в Allsoft.ru можно оплатить двадцатью различными способами, в том числе пластиковыми картами, Интернет-деньгами, банковским платежом. С 2005 года работают представительства Интернет-магазина в странах СНГ.

Softline вступила в ряды АП КИТ

Группа компаний Softline объявляет о вступлении в ряды Ассоциации Предприятий Компьютерных и Информационных

Технологий (АП КИТ) — некоммерческо-го объединения IT-компаний России, выражающего и защищающего интересы отрасли. В планах Softline — стать активным участником в управлении и принятии решений ассоциации.

INFORMATIONSS COMPUTER TECHNOLOGIES INDUSTRY ASSOCIATION
АП КИТ АССОЦИАЦИЯ ПРЕДПРИЯТИЙ КОМПЬЮТЕРНЫХ И ИНФОРМАЦИОННЫХ ТЕХНОЛОГИЙ

Основная цель АП КИТ — отстаивать свои интересы в диалоге с государством, способствовать росту IT-рынка. В спектр задач объединения входят защита и представление интересов ее участников, работающих в области информационных технологий, противодействие монополизму и недобросовестной конкуренции в сфере информационных технологий, содействие развитию IT-компаний, построению цивилизованных рыночных отношений в России и др.

В настоящее время в составе АП КИТ — более восьмидесяти крупнейших российских и мировых компаний в области производства программного обеспечения, компьютеров и оборудования, ведущие отечественные дистрибуторы, системные интеграторы, в т.ч. Kraftway Computers, Microsoft Russia&CIS, HP, IBM EAST EUROPE/ASIA LTD, Intel Technologies, «Лаборатория Касперского», Белый Ветер и др.

В Оренбурге прошла конференция по аспектам лицензирования корпоративных клиентов

В Оренбурге 5 июня состоялась конференция «Юридические и практические аспекты лицензирования корпоративных клиентов». Мероприятие посетили более 70 представителей как крупного, так и среднего бизнеса.

В ходе конференции обсуждались такие вопросы, как юридические, так и правовые аспекты использования ПО, схемы лицензирования для корпоративных клиентов. По вопросам использования нелицензионного ПО в организациях и правовым аспектам выступил юридический представитель корпорации Microsoft. Впервые в Оренбурге была подробно представлена схема корпоративного лицензирования Enterprise Agreement для корпоративных клиентов, с докладом выступил Данил Рогожкин, менеджер по работе с крупными корпоративными клиентами. С докладом по сертификации специалистов Microsoft выступила ведущий менеджер Учебного центра Наталья Сытник. Слушатели имели возможность задать вопросы юридическому представителю и представителям



компаний — лидера по продаже лицензионного программного обеспечения.

Аудит IT-инфраструктуры от Softline Consulting Services

softline consulting services

Системный интегратор Softline Consulting Services объявляет о старте акции, в рамках которой при покупке лицензий на программное обеспечение Microsoft по программам корпоративного лицензирования Microsoft Open Value Company Wide или Microsoft Open Value Subscription в Softline специалисты компании проведут аудит IT-инфраструктуры клиента бесплатно. Проект продлится с 1 июня по 31 августа 2007 года.

Softline Consulting Services предлагает широкий спектр услуг по построению полнофункциональной информационной среды для предприятий любого масштаба и, в частности, оказывает услуги по оценке уровня зрелости IT-системы с использованием модели оптимизации (Infrastructure Optimization Model). Данная методология позволяет определить технические возможности IT-инфраструктуры, ее ценность для бизнеса и добиться существенной экономии средств, затрачиваемых на информационную систему путем перехода от неуправляемой среды к динамической. Сертифицированные специалисты Softline Consulting Services проведут оценку и определят, насколько существующая IT-инфраструктура соответствует текущим и планируемым задачам компании.

Полные условия акции можно найти по ссылке: <http://soft.softline.ru/specials.php>

Softline — четырежды лауреат партнерского форума Microsoft

Сразу четырех наград была удостоена группа компаний Softline — золотой партнер Microsoft — на прошедшем в Москве Весеннем Партнерском Форуме Microsoft 2007.

Звание «Лучшего партнера по продажам трехлетних (новых) контрактов по программам лицензирования для малого и среднего бизнеса в 2006 году», награды «За наибольший объем продаж в Дальневосточном ФО», «За лидерство в продажах продуктов информационной безопасности в 2007 финансовом году», а также присвоенная Учебному центру Softline премия «Лучшая акция по обучению продуктам Microsoft 2007 Office System, Windows, Exchange Server 2007» стали достойными показателями плодотворных партнерских инициатив.

Более пятидесяти процентов оборота в бизнесе Softline связано с Microsoft. Группа компаний обладает наивысшими статусами в партнерстве с корпорацией: Microsoft Large Account Reseller, Microsoft Gold Certified Partner, Эксклюзивный партнер Microsoft по программе Microsoft IT Academy.

Академия Softline открылась в Саратове

softline academy

В Саратове открылась Академия Softline — совместный проект Саратовского государственного технического университета и компании Softline. С приходом в регион партнерской сети Softline Academy Alliance с сентября текущего года саратовские студенты, молодые IT-специалисты и старшекурсники получают возможность пройти авторизованное обучение на курсах Microsoft по проектированию и администрированию баз данных и хранилищ данных, а в перспективе — и по другим актуальным направлениям IT-специализации.

Об официальном открытии новой Академии Softline было объявлено во время прошедшей в Саратове торжественной церемонии награждения победителей шестого Международного конкурса компьютерных работ для детей, юношества и студенческой молодежи «Цифровой ветер — 2007».



Softline в Азербайджане — авторизованный Центр тестирования Pearson VUE

PEARSON
VUE
AUTHORISED CENTRE

Компания Softline International в Азербайджане объявляет о получении статуса авторизованного Центра тестирования компании Person Virtual University Enterprises (VUE), позволяющего принимать сертификационные экзамены ведущих мировых разработчиков программного обеспечения.

Pearson VUE — часть корпорации Pearson Education, всемирно известный тестовый провайдер, предлагающий компьютерное сертификационное тестирование по продуктам ведущих мировых производителей программного обеспечения: Microsoft, Cisco Systems, ComPTIA и многих других.

УЦ Softline — лучшая компания в сфере IT-образования 2006 года в Узбекистане

softline education

Представительство Учебного центра Softline в Узбекистане признано лучшей компанией в сфере IT-образования в 2006

softline

Москва
Санкт-Петербург
Владивосток
Екатеринбург
Казань
Краснодар

+7(495)232-00-23
+7(812)336-44-46
+7(4232)60-00-20
+7(343)371-08-67
+7(843)527-98-50
+7(861)274-98-22

Красноярск
Нижний Новгород
Новосибирск
Омск
Ростов-на-Дону
Пермь

+7(3912)52-59-91
+7(8312)61-92-08
+7(383)362-00-10
+7(3812)28-69-63
+7(863)237-99-49
+7(342)217-23-93

Самара
Уфа
Хабаровск
Челябинск
Азербайджан, Баку
Беларусь, Минск

+7(846)270-04-80
+7(347)292-44-50
+7(4212)32-92-95
+7(351)247-28-36
+994(12)436-81-59
+375(17)290-71-80

Беларусь, Гомель
Казахстан, Алматы
Кыргызстан, Бишкек
Таджикистан, Душанбе
Украина, Киев
Узбекистан, Ташкент

+375(232)71-00-75
+7(327)250-75-70
+996(612)91-00-00
+992(44)600-60-00
+380(44)201-03-00
+998(71)120-49-09

году на республиканском конкурсе в рамках «BEST SOFT — UZBEKISTAN 2007».

18 мая 2007 года в Ташкенте состоялось награждение победителей республиканского конкурса проводимого в рамках первой национальной выставки программных продуктов «BEST SOFT — UZBEKISTAN 2007». Конкурс проводился по трем номинациям:

- программный продукт — марка года;
- лучшая компания в сфере IT-образования;
- лучший проект внедрения 2006 г.

Оценка проводилась по таким критериям как: статусы компании, количество обучаемых в год по направлениям, количество преподавателей и уровень их подготовки, перечень основных направлений и учебных курсов, направления сертификации слушателей в компании и др.

Для Учебного центра Softline в Узбекистане звание лучшей компании в сфере IT-образования в 2006 году — первая и очень ценная награда, признание отличной работы УЦ на рынке информационных технологий Узбекистана.

Softline открывает офис в Краснодаре

Группа компаний Softline официально открыла представительство в Краснодаре.

Теперь выбрать интересующий программный продукт, получить предпродажную консультацию и техническую поддержку региональные клиенты компании смогут, обратившись напрямую в краснодарский офис Softline.

Новый офис займется поставками широкого спектра программного обеспечения на рынок Краснодара. Региональные клиенты Softline смогут получить предпродажную консультацию и техническую помощь, выбрать интересующее их ПО, подписаться на бесплатный каталог программного обеспечения Softline-Direct, а также стать участниками регулярных бесплатных семинаров, организуемых Softline с привлечением технических специалистов от ведущих мировых производителей софта.



Компания Softline — информационный спонсор книги

Представительство компании Softline в Сибирском федеральном округе стало информационным спонсором книги «Провагенные рецепты», издания о создании IT-инфраструктуры для компаний среднего и малого бизнеса. Softline представила на страницах «Провагенных рецептов» три тематические статьи по созданию единого информационного пространства с помощью CRM-решения.

В книге описаны примеры практического использования современных знаний для организации работ, технологии производства или управления. Издание будет полезно руководителю малого предприятия. В нем читатель может найти ответы на вопросы, как современные технологии помогают в решении управленческих задач.

Специалисты компании Softline представили на страницах «Провагенных рецептов» три тематические статьи по созданию единого информационного пространства с помощью CRM-решения.

Книгу можно будет приобрести в крупнейших книжных магазинах на территории всей РФ или заказать по почте в издательстве «Прайс-курьер».

ПОЧЕМУ МОЛОДЫЕ И ЭНЕРГИЧНЫЕ СОТРУДНИКИ ВЫБИРАЮТ SOFTLINE?



1. Softline — лидирующая компания на рынке лицензионного программного обеспечения, обучения и консалтинга. Softline работает на рынке с 1993 года и является сильным и устойчивым брендом. Добавьте этот бренд в свое резюме!

2. Softline — динамично развивающаяся компания. На протяжении более 10 лет Softline показывает ежегодный рост более 60%. Это означает, что вместе с компанией можете расти вы и ваша квалификация. Рост компании обеспечивает возможность вашего карьерного роста!

3. Широкий выбор вакансий и программ обучения. Мы предлагаем вакансии в департаменте продаж и работе с клиентами, департаменте консалтинга и учебном центре,

маркетинге. Мы работаем с лидерами IT-индустрии — Microsoft, Oracle, IBM, Adobe, SAP и др. Различные программы обучения позволяют вам получать информацию из первых рук и повышать свою квалификацию.

4. Softline — дружный и сплоченный коллектив. Уровень ротации кадров — один из самых низких на рынке IT.

5. Softline — вакансии не только в Москве, но и в Санкт-Петербурге, Екатеринбурге, Казани, Краснодаре, Красноярске, Нижнем Новгороде, Новосибирске, Омске, Ростове-на-Дону, Самаре, Уфе, Хабаровске, Челябинске, Владивостоке, Минске, Гомеле, Киеве, Ташкенте, Алматы, Бишкеке, Баку, Душанбе.

softline®

Хотите быть в нашей команде? Высылайте резюме сегодня по адресу hr@softline.ru и в течение двух часов с вами свяжется наш менеджер по работе с персоналом.

Тот же легальный софт, только дешевле. Академические версии известных программ



–90%

Абсолютное большинство производителей программного обеспечения предлагает студентам и образовательным организациям специальные условия для льготного приобретения лицензий. Функционально эти версии ничем не отличаются от коммерческих, а скидки составляют до 90% стоимости. Единственная особенность — текст лицензионного соглашения, в котором ответственность за использование академических лицензий возлагается на пользователей. Таким образом, представители образовательной среды имеют уникальную возможность максимально приблизиться к мировым стандартам в области программного обеспечения, сэкономив при этом немалые средства.

<http://edu.allsoft.ru>



Отделите Интернет-зерна от Интернет-плевел

Symantec Norton Internet Security 2007

Norton Internet Security 2007 — инновационный набор средств защиты от самых свежих сетевых угроз. Используя проактивные технологии безопасности и регулярное обновление информации с сайта Symantec, NIS 2007 останавливает практически любое «криминальное ПО» (шпионское ПО, вирусы, черви, руткиты) и хакерские атаки еще до проникновения в систему. Также пакет включает усиленные средства антифишинга для защиты от мошеннических web-сайтов. Программа работает в ОС Microsoft Windows XP/Vista.

• \$59



Физика на грани лирики

COMSOL Multiphysics

COMSOL Multiphysics предоставляет универсальную высокопроизводительную среду моделирования физических процессов, описываемых частными дифференциальными уравнениями. Мощные прямые и итеративные решатели помогают быстро решить самые сложные задачи, настраиваемые шаблоны позволяют моделировать любую комбинацию взаимосвязанных физических полей, а удобный интерфейс обеспечивает простоту и гибкость работы. Дополнительно: специализированные модули (геологии, теплопередачи и др.), интеграция с САПР-приложениями.

• \$2952

Обратите внимание! Цена не включает стоимость доставки \$200.

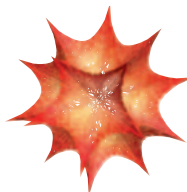

Wolfram
Mathematica 6

Союз программирования и математики

Wolfram Research Mathematica 6

Систему Mathematica представлять не нужно. Среди множества доработок: создание сложных динамических интерфейсов для интерактивных вычислений, в т.ч. геометрических и символьных, адаптивная визуализация для высокоточных представлений функций и данных, поддержка более 100 форматов файлов, оптимизация комбинаторных вычислений, динамический графический ввод данных, быстрая высокоуровневая отладка создаваемых приложений. Пакет работает в ОС Windows NT/2000/XP/Vista, Mac OS X, Linux, Solaris, HP-UX, IBM AIX и др.

• \$1890



DESKTOP
AUTHOR

Написал, сверстал, опубликовал

DNAML DeskTop Author 5.5.5

DeskTop Author адресован web-дизайнерам, менеджерам по продажам и маркетингу, издателям, рекламным агентствам и т.д. Решение позволяет быстро создавать электронные книги, каталоги, брошюры, презентации, фотоальбомы и многое другое. Различные эффекты перехода между страницами, поддержка комментариев и интерактивные вычисления при просмотре делают ваши издания уникальными и запоминающимися. Готовые материалы можно публиковать в Интернете, распространять на CD или по e-mail в формате Digital Web Book.

• ЗВОНИТЕ



Файл сдал — файл принял

Enhanced File Transfer Server

Enhanced File Transfer Server для Windows обеспечивает безопасную передачу файлов по стандартным Интернет-протоколам. Он включает все возможности Secure FTP Server, а также дополнительные функции автоматизации, отдельный сервер для демилитаризованной зоны (DMZ) и web-клиент для передачи файлов через браузер. EFT Server использует технологию OpenPGP для шифрования/дешифрования и подписывания файлов на диске, а программный интерфейс COM API позволяет управлять сервером из пользовательских приложений.

• ЗВОНИТЕ



Играйте на бирже не выходя из дома

Сона Финанс StrategyRunner (Биржевой Робот)

StrategyRunner — уникальная торговая платформа, которая работает как в ручном, так и в автоматическом режиме на крупнейших биржах мира (CME, CBOT и т.п.) с самыми низкими комиссиями. Возможности программы: детализированные графики движения рынка в реальном времени, высокоскоростное выполнение операций на удаленном сервере компании, быстрое и корректное проведение всех транзакций, независимо от доступности Интернета. Программа поддерживает все версии ОС Microsoft — от Windows 95 до Vista.

• ЗВОНИТЕ



Пишите все, что хотите

Ashampoo Burning Studio 7

Новейший пакет программ Ashampoo Burning Studio 7 позволяет создавать проекты (образы) и записывать любые виды дисков (VCD, S-VCD, MP3-CD, CD-RW, DVD-RW/+RW и Blu-ray). Удобный интерфейс и широкий спектр функций удовлетворят самых требовательных пользователей: автоматическая настройка параметров, поддержка длинных имен файлов, редактирование копий, изменение файловой системы диска, улучшенные возможности резервного копирования, «риппинг» аудиодисков, высокая совместимость (почти 1700 записывающих устройств).

• ЗВОНИТЕ



Мечта учителя: класс под контролем

NetSupport School 9

NetSupport School — ПО для современных компьютерных классов с функциями удаленного контроля, мониторинга используемых приложений, проведения тестов и т.д. В новой версии: централизованное управление печатью, отслеживание IM-служб (MSN, AOL, Yahoo и др.) и клавиатур студентов, ограничение доступа к носителям информации (CD, DVD, USB), в т.ч. аудио, удобная настраиваемая панель Student Information, online-обмен ресурсами, фильтрация Интернет-контента, поддержка беспроводного доступа и Windows Vista.

• ЗВОНИТЕ



Tux — писатель

Nero Linux 3

Nero Linux 3 — специальная версия популярного набора инструментов для записи данных на сменные носители. Пользователи оценят: быструю и легкую установку; обновленный интерфейс, взятый из пакета Nero Burning ROM 7, автоматическое определение привода, встроенные транскодеры MP3, Wav, Ogg, Flac, поддержку стандарта Unicode (26 языков), форматов Blu-ray и HD DVD, 64-битных систем и всех дистрибутивов Linux-платформ — Red Hat Enterprises, Fedora Core, SuSE, Debian GNU, Ubuntu, Linspire и Mandriva.

\$21

Обратите внимание! Цена за одну лицензию при закупке от 10 штук.

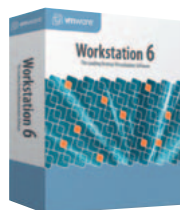

Виртуальная реальность стала доступнее

VMware Workstation 6

Workstation 6 — новая версия среды виртуализации от VMware — теперь поддерживает Windows Vista, устройства USB 2.0, работу с несколькими мониторами и технологию Physical-to-Virtual (P2V), позволяющую создавать виртуальные машины (VM) за несколько минут, обеспечивает запуск VM в фоновом режиме без интерфейса Workstation и написание скриптов для автоматизации работы с VM, включает ACE Option Pack для переноса VM на портативные устройства и виртуальный отладчик с интеграцией Eclipse и Visual Studio.

\$227



Электронный форпост «все-в-одном»

Outpost Security Suite Pro

Комплексная проактивная система Outpost Security Suite Pro сочетает мощный брандмауэр Firewall PRO, инновационный механизм «круговой обороны» от вредоносных программ, «умный» спам-фильтр и средства обеспечения локальной безопасности. Security Suite Pro использует специализированные методики для собственной защиты, которую практически невозможно отключить. Настройка программы доступна даже начинающему пользователю, а богатые возможности контроля удовлетворят самых требовательных специалистов по ИБ.

ЗВОНИТЕ



Потягайтесь с Голливудом

Pinnacle Studio 11

Новая линейка программ для видеомонтажа Pinnacle Studio поддерживает Microsoft Vista, работает с новыми HD-форматами (например AVCHD), записывает HD DVD и позволяет быстро публиковать созданные фильмы в Интернете. К знакомым пользователям редакции прибавилась Studio Ultimate, которая включает все возможности Studio Plus, а также средства для улучшения звука SoundSoar от BIAS, эффекты освещения и «подобия пленки» от ProDAD VitaScene, точные инструменты для масштабирования и перемещения по записи и друпое.

ЗВОНИТЕ



Это «J» неспроста!

Borland JBuilder 2007

Известная кросс-платформенная среда разработки Java-приложений промышленного класса Borland JBuilder обеспечивает широкую поддержку систем с открытым исходным кодом и коммерческих серверов приложений, промышленное тестирование компонентов и управление производительностью. Добавлены модули LiveSource Java, Optimizeit Java Code Profiling, система метрик, аудит исходного кода, распределенный рефакторинг, установление иерархии разработок. Работает в ОС Windows NT/2000/XP, Linux, Mac OS X, Solaris 8.

\$1708



dotTRACE

Фас? .NET-профиль!

JetBrains dotTrace 3.0

Профайлер dotTrace работает в среде Microsoft Visual Studio. Новая версия обеспечивает расширенную поддержку разработок на платформе ASP.NET, быструю выборку наиболее эффективных профилей, измеряет время передачи данных подпрограммами, объединяет дубликаты и сильно связанные объекты, собирает информацию о всех доступных и хранимых данных в соответствии с последовательностью их появления на диске. За один сеанс профилирования dotTrace изготавливает несколько «снимков» памяти для каждого приложения.

\$648

Обратите внимание! Цена за электронную версию.



Фотоателье в вашем компьютере

Corel Paint Shop Pro Photo XI

Вы занимаетесь цифровой фотографией? Хотите использовать спецэффекты и делать из снимков логотипы и другие элементы дизайна? Значит, вам нужен Corel Paint Shop Pro Photo XI. Встроенный центр обучения позволяет быстро освоиться даже начинающим пользователям: все инструменты сгруппированы по типу операций; встроенная панель просмотра облегчает организацию работы с изображениями; интеллектуальная фотокоррекция сочетает простоту автоматической настройки с точностью и управляемостью ручного редактирования.

\$79



Эффектный и эффективный видеомонтаж

Boris Continuum Complete 5.0

Boris Continuum Complete — это набор дополнительных фильтров и переходов для систем нелинейного видеомонтажа от Adobe, Apple, Autodesk и Avid. Новая версия поддерживает приложения для ПК Macintosh на базе процессоров Intel: Adobe Creative Suite 3.0, Apple FXPlug и Avid AVX 2.0, ускорен расчет эффектов; добавлено более 20 новых фильтров (всего свыше 180), в т.ч. панорамирование и приближение изображений. Новый модуль BCC UpRez преобразует видео из SD в HD с сохранением оптимального качества.

ЗВОНИТЕ

Наша компетенция – залог вашего успеха

Для любого участника современного рынка IT важно поддерживать и развивать партнерские отношения с поставщиками ПО. Основным механизмом этих отношений служат системы авторизации партнерства, предлагаемые большинством вендоров. Статус авторизованного партнера гарантирует клиентам компании высокий уровень предлагаемых продуктов и услуг, наличие опытных и квалифицированных специалистов, доступ к информационным и техническим ресурсам компании-вендора, специальным предложениям и акциям, информированность о новейших продуктах и услугах. Компания Softline — авторизованный партнер более 1000 известных отечественных и мировых производителей ПО. Ключевым партнером Softline является корпорация Microsoft. Softline обладает статусами Microsoft Gold Certified Partner и Microsoft Large Account Reseller.

Softline – Microsoft Gold Certified Partner

Статус Microsoft Gold Certified Partner предоставляется компаниям, отличающимся высоким уровнем обслуживания клиентов, профессионализмом в работе с технологиями Microsoft и присваивается партнерам, продемонстрировавшим опыт и высокую квалификацию хотя бы в одной из областей специализации, где применяются разработанные Microsoft технологии и методики. Система областей специализации – партнерских компетенций Microsoft – повышает эффективность предложения услуг и решений партнера, помогая клиенту объективно выбрать компанию для решения поставленных задач.

Чтобы получить статус Microsoft Gold Certified Partner, компания, обладая статусом Microsoft Certified Partner, должна выполнить ряд дополнительных сертификационных условий.

Компания Softline обладает статусом Microsoft Gold Certified Partner и подтвердила свою квалификацию в девяти компетенциях (см. таблицу).



Softline – Microsoft Large Account Reseller

Наличие статуса Large Account Reseller (LAR) расширяет возможности заказчиков Softline по выбору программ лицензирования Microsoft. Поставщики, обладающие статусом LAR, получают специальную авторизацию Microsoft на лицензирование по программам

корпоративного лицензирования Microsoft Enterprise Agreement (EA) и Enterprise Agreement Subscription (EAS) для организаций с числом компьютеров от 250, готовых выбрать платформу Microsoft в качестве корпоративного стандарта. В рамках соглашений EA и EAS организация лицензирует ключевые продукты Microsoft для всех используемых ПК, при этом оплата производится в виде ежегодных платежей. Корпоративные программы лицензирования Microsoft также предоставляют корпоративным заказчикам возможность использовать последние версии ПО, бесплатную техническую поддержку и обучение персонала, а также значительные скидки корпорации Microsoft на программные продукты.

Название компетенции	IT-решения в рамках компетенции	Базовые продукты Microsoft
Advanced Infrastructure Solutions («Расширенные инфраструктурные решения»)	Компетенция Advanced Infrastructure Solutions подтверждает квалификацию партнера в следующих областях специализации: <ul style="list-style-type: none"> разработка и развертывание служб Windows Active Directory; внедрение Microsoft Identity Integration Server; миграция или развертывание Microsoft Exchange Server; миграция управления данными и консолидация серверов; разработка и развертывание решений, обеспечивающих накопление и хранение информации; разработка и развертывание решений, обеспечивающих управление системами на основе SMS и MOM; решения, связанные с хостингом. 	<ul style="list-style-type: none"> Microsoft Windows Server 2003 Microsoft Identity Integration Server Microsoft Exchange Server Microsoft Systems Management Server Microsoft Operations Manager Microsoft SQL Server
Information Worker Solutions («Решения для повышения эффективности работы с информацией на основе Microsoft Office System»)	Компетенция Information Worker Solutions подтверждает квалификацию партнера в следующих областях специализации: <ul style="list-style-type: none"> организация совместной работы и обмена сообщениями на основе Microsoft Exchange Server; построение Информационных порталов на основе Windows SharePoint Services и SharePoint Portal Server; управление проектами и процессами на базе Microsoft Project; повышение эффективности бизнес-деятельности на основе технологий Microsoft Office System. 	<ul style="list-style-type: none"> Microsoft Office System 2003 Microsoft Exchange Server Microsoft Windows SharePoint® Services Microsoft SharePoint Portal Server Microsoft Project
Learning Solutions («Решения для обучения»)	Компетенция Learning Solutions подтверждает высокий профессионализм партнера и его способность предоставить клиенту высококачественное комплексное решение для обучения, включающее оценку знаний, проведение обучения, подготовку к экзаменам Microsoft Certified Professional.	
Microsoft Business Solutions («Решения для бизнеса»)	Компетенция Microsoft Business Solutions подтверждает квалификацию партнера в области разработки, внедрения и обслуживания решений для комплексной автоматизации управления бизнесом предприятия (учета и планирования ресурсов, управления взаимоотношениями с клиентами).	<ul style="list-style-type: none"> Microsoft Navision Microsoft Axapta Microsoft CRM
Mobility Solutions («Решения для доступа к информации с мобильных устройств»)	Компетенция Mobility Solutions подтверждает квалификацию партнера в разработке и развертывании решений и приложений для доступа к информации на основе Microsoft Windows Mobile, организации доступа к Microsoft Exchange с мобильных устройств.	<ul style="list-style-type: none"> Microsoft Windows Mobile® Microsoft Exchange
Networking Infrastructure Solutions («Решения для построения сетевой инфраструктуры»)	Компетенция Networking Infrastructure Solutions подтверждает квалификацию партнера в области построения базовой сетевой инфраструктуры предприятия.	<ul style="list-style-type: none"> Microsoft Windows Server 2003 Microsoft Small Business Server 2003
Security Solutions («Решения по безопасности»)	Компетенция Security Solutions подтверждает квалификацию партнера в следующих областях специализации: <ul style="list-style-type: none"> разработка и управление системой безопасности; безопасные беспроводные, виртуальные частные сети и обеспечение защиты от несанкционированного доступа к информации; управление идентификационными данными. 	<ul style="list-style-type: none"> Microsoft Internet Security and Acceleration Server (ISA Server) Microsoft Windows Server 2003
Licensing Solutions («Решения для управления лицензиями»)	Компетенция Licensing Solutions подтверждает квалификацию партнера в следующих специализациях: <ul style="list-style-type: none"> предложение заказчикам оптимальных схем лицензирования программного обеспечения Microsoft; предоставление услуг по управлению программными активами и лицензиями (SAM) в организациях любого размера, от малого бизнеса до самых крупных предприятий. Консультации по SAM включают: <ul style="list-style-type: none"> оценку политик и процедур; использование средств SAM; проведение инвентаризации лицензий на программное обеспечение; сопоставление количества лицензий и развернутого ПО; разработку планов SAM. 	Любые продукты и решения Microsoft
Data Management Solutions («Решения для управления данными»)	Компетенция Data Management Solutions подтверждает квалификацию партнера в следующих областях специализации: <ul style="list-style-type: none"> разработка и развертывание систем в сфере Business Intelligence; предоставление услуг по управлению данными, серверной миграции и консолидации. 	<ul style="list-style-type: none"> Microsoft SQL Server 2005



единая точка входа в Softline

<http://www.softline.ru>

**оформление заказа на ПО
запись на обучение в Учебном Центре
системы лицензирования производителей ПО
предложения по консалтингу и техподдержке
подписка на новости и каталог Softline-direct
контакты менеджеров отдела продаж
контакты региональных представительств**

softline

«Аксифт» — лидер в области дистрибуции программного обеспечения



Виталий Ананьев,
генеральный директор компании «Аксифт»

Компания «Аксифт» была образована в 2004 году. Однако фактически она ведет свою деятельность с 1999 года как бизнес-подразделение Softline Distribution. «Аксифт» занимается дистрибуцией программного обеспечения, действуя исключительно через партнеров — представителей сектора B2B. Помимо выгодных условий сотрудничества, обусловленных прямыми договорами с производителями ПО, и единого уровня цен для всех дилеров, компания предлагает своим клиентам обширный пакет дополнительных услуг по консультационной, технической и маркетинговой поддержке.

«Аксифт» поставляет исключительно широкий спектр продуктов, который включает решения более 320 производителей, начиная с продуктов таких гигантов мировой и отечественной программной индустрии, как Microsoft, Oracle, IBM, Symantec/VERITAS, Adobe, Borland, Computer Associates, Novell, McAfee, TrendMicro, ABBYY, Лаборатория Касперского, Dr. Web, и заканчивая редкими продуктами, регулярных продаж которых в России нет.

«Аксифт» приглашает Вас к партнерству! Наши ресурсы и опыт работы позволяют Вам добиться блестящих результатов на рынке поставок лицензионного программного обеспечения».

**Виталий Ананьев,
генеральный директор
компании «Аксифт»**

«Аксифт» имеет 13 офисов по России и 5 в странах СНГ, что обеспечивает дилерам оптимальные условия для работы вне зависимости от их места расположения. «Аксифт» постоянно расширяет свое региональное присутствие и только в 2007 году планирует открыть еще семь региональных представительств.

Компания стремится повышать уровень компетенции своих партнеров. Так, совместно с производителями ПО регулярно проводятся семинары для дилеров, дающие широкие возможности для повышения квалификации и накопления опыта; получения соответствующих статусов и сертификатов компаний-вендоров. В 2007 году планируется открытие Центра обучения партнеров «Аксифт» с региональными отделениями по России. «Аксифт» выпускает серию каталогов — «Руководство реселлера», в которых содержится полная информация о правилах лицензирования и особенностях поставки программных продуктов, описывается модель эффективной организации продаж.

«Аксифт», совместно с ведущими мировыми производителями программного обеспечения, регулярно проводит ежегодные общероссийские партнерские конференции.

Компания располагает мощной материально-технической базой и обширным штатом высококвалифицированных специалистов, большинство из которых сертифицированы и аттестованы согласно требованиям производителей.

Фокус бизнеса — дистрибуция

- Программы от более чем 320 производителей.
- Более 20 дистрибуторских статусов.
- Эффективная и отлаженная логистика.
- Крупнейшая партнерская сеть: более 2000 компаний-участников.
- Максимальное территориальное покрытие: 18 офисов в России и СНГ.
- Более шестидесяти квалифицированных специалистов.
- Развитая система поддержки Партнеров.
- Авторизация партнеров для участия в тендерах.
- Обучение и сертификация партнеров.

Принципы работы

- Оптимальные условия сотрудничества.
- Обширный портфель продуктов.
- Гарантированное качество обслуживания клиентов.
- Повышение компетенции дилеров.
- Постоянный мониторинг развития отрасли.
- Анализ потребностей всех участников канала распространения.
- Проактивное развитие.

Дилерская сеть «Аксифт»

Дилерская сеть «Аксифт» насчитывает на сегодняшний день более 2000 компаний и постоянно растет. «Аксифт» стремится создавать максимально комфортные условия работы для своих реселлеров: расширяет спектр предлагаемых услуг, открывает новые региональные офисы, проводит выездные встречи и семинары, организует общероссийские партнерские конференции. «Аксифт» постоянно обменивается информацией со своими партнерами, что позволяет нашим клиентам быть не просто покупателями, а оказывать влияние на ведение бизнеса.

Региональный охват — Россия и СНГ

- Екатеринбург
- Казань
- Красноярск
- Нижний Новгород
- Новосибирск

«В последние годы спрос на лицензионное программное обеспечение устойчиво растет, что делает рынок поставок ПО одним из наиболее привлекательных с точки зрения формирования и развития бизнеса».

**Виталий Ананьев,
генеральный директор
компании «Аксифт»**

- Омск
- Ростов-на-Дону
- Самара
- Санкт-Петербург
- Уфа
- Хабаровск
- Челябинск
- Алматы (Казахстан)
- Баку (Азербайджан)
- Бишкек (Кыргызстан)
- Киев (Украина)
- Минск (Белоруссия)
- Ташкент (Узбекистан)

Партнерство с «Аксифт» — залог успеха!

- Часть крупного IT-холдинга, успешно работающего на рынке более 13 лет.
- Стабильный рост дистрибуторского бизнеса выше среднерыночного.
- Обширный портфель предлагаемых программных решений.
- Официальное партнерство с вендорами.
- Широкий спектр сопутствующих услуг: обучение, консалтинг, исследования.

«Аксифт» непрерывно развивается, расширяя спектр поставляемых решений и оказываемых услуг. Результаты работы подтверждают правильность выбранной нами стратегии. Мы не собираемся останавливаться на достигнутом, постоянное развитие — наша приоритетная задача.

Мы всегда открыты для сотрудничества и совместного развития рынка лицензионного программного обеспечения!

119991 Москва, ул. Губкина, д. 8
Тел./Факс: +7 (495) 232-52-15
info@axoft.ru
http://axoft.ru

http://www.axoft.ru



allsoft.ru

партнерская программа

**ВЛАДЕЛЬЦАМ
САЙТОВ!**

до **12%**
КОМИССИОННЫХ
с продаж

различные виды
партнерских
ССЫЛОК

стартовые
150р.
уже на вашем
счете

5000
программ
в каталоге
интернет-магазина

Участие в партнерской программе интернет-магазина софта Allsoft.ru — отличный способ получать доход с помощью вашего сайта!

<http://partner.allsoft.ru> • partner@allsoft.ru

*Allsoft.ru — проект компании Softline

Вниманию руководителей

Незаконное копирование программного обеспечения, намеренное или неосознанное, подвергает вашу компанию риску. Правильное управление программным обеспечением, напротив, будет во многих отношениях полезно компании. Далее описываются опасности, связанные с нарушением условий лицензионных соглашений, и преимущества правильного управления программным обеспечением.

Риски, связанные с нарушением условий лицензионных соглашений

- Юридическая ответственность**
 Использование нелегальных копий программ является нарушением авторских прав и может повлечь за собой применение мер юридической ответственности. За нарушение авторских прав на программные продукты российским законодательством предусмотрена гражданско-правовая, административная и уголовная ответственность. Организации может быть предъявлен иск со стороны правообладателя, а ответственные сотрудники в организации могут быть привлечены к административной или уголовной ответственности.
- Ущерб деловой репутации**
 Нарушение требований закона об авторских правах может негативно отразиться на репутации компании. Этот фактор особенно важен для компаний, имеющих зарубежных партнеров или клиентов.
- Опасность заражения вирусами**
 В «пиратских» копиях программного обеспечения могут содержаться вирусы или иной вредоносный код, способный поражать отдельные ком-

пьютеры и целые сети. Вирусы могут вызвать безвозвратную потерю данных, что для многих компаний чревато очень серьезными последствиями.

- Отсутствие прав на техническую поддержку и обновление продуктов**
 Производители программного обеспечения не предоставляют технической поддержки пользователям нелегальных копий продуктов. При возникновении технической проблемы, тормозящей работу, компании придется самостоятельно заниматься ее разрешением. Кроме того, компания не будет иметь право на приобретение версий «обновление» для имеющихся продуктов.
- Проблемы совместимости программного обеспечения**
 Нелегальные копии программного обеспечения могут стать причиной несовместимости программ, которые в обычных условиях хорошо взаимодействуют друг с другом. Это может привести к перебоям и нарушениям в основной деятельности компании, порче и утере ценной информации.

Преимущества лицензионного программного обеспечения

Экономия денежных средств

При рациональном управлении программным обеспечением легко определить, какие программы нужны, а какие нет. Кроме того, можно воспользоваться скидками, предлагаемыми многими производителями программного обеспечения в рамках программ корпоративного лицензирования, и выбрать способ наиболее эффективного развертывания программ в организации.

В ногу с техническим прогрессом

Управление программным обеспечением поможет определить потребности компании в программном обеспечении, избежать использования устаревших программ и будет способствовать правильному выбору технологии, которая позволит компании достичь поставленных целей.

Решение многих проблем взаимодействия

В организациях, где распространение технологий происходит бесконтрольно, зачастую одновременно используется множество разных платформ и версий, из-за чего возникают проблемы взаимодействия. Управление программным обеспечением способствует решению этих проблем.

Оправданные инвестиции

Управление программным обеспечением поможет оценить выгоду, получаемую от инвестиций в программное обеспечение.

Рост и развитие

IT-индустрия высоких технологий занимает важное место в экономике. Защита интеллектуальной собственности обеспечит развитие отрасли программного обеспечения, стимулируя исследования и разработки, ведущиеся с целью постоянного совершенствования программных продуктов.

Нарушение интеллектуальной собственности в IT: упущенные выгоды и реальные убытки

Вопреки расхожему мнению, от нарушения авторских прав страдают не только сами разработчики ПО. Чем больше распространена нелегальная продукция, тем ниже темпы развития IT-индустрии в стране, тем меньше инновационных решений внедряется в экономику. Результаты отставания этой важнейшей в наши дни отрасли напрямую сказываются и на экономике в целом: речь идет о колоссальных финансовых потерях государственного бюджета, упущенных возможностях для реального роста экономики, технологическом отставании от других государств. Иными словами, будет выделено меньше денег для медицины и образования, появится меньше рабочих мест, медленнее будут расти зарплаты, ниже будет конкурентоспособность отечественных предприятий.

Наличие прямой связи между нарушением авторских прав и развитием экономики демонстрирует целый ряд примеров. Впечатляющие результаты показывают

национальные экономики стран, которым удалось снизить уровень пиратства. Эти страны либо уже получили значительные экономические преимущества, либо ожидают ускорения темпов экономического развития в ближайшем будущем.

Достоверные данные о масштабах пиратства и размере реальных убытков, понесенных экономикой, предоставляются исследованиями, проводимыми исследовательским агентством IDC (International Data Corporation) по заказу Ассоциации производителей ПО (Business Software Alliance, BSA). Согласно последним данным исследованиям, уровень пиратства в России составил в 2005 году 83%, а убытки, понесенные софтверными компаниями — 1,625 млрд долларов.

Естественно, возникает вопрос: какие экономические выгоды можно получить в случае принятия действенных мер по защите интеллектуальной собственнос-

ти в сфере информационных технологий? Ответ на этот вопрос дает отчет «Развивая глобальную экономику: преимущества снижения уровня компьютерного пиратства» (Expanding Global Economies: The Benefits of Reducing Software Piracy), опубликованный агентством IDC и Ассоциацией BSA.

В отчете содержится анализ влияния IT-индустрии на экономику 57 стран мира, а также оцениваются потенциальные экономические преимущества, которые могут получить страны, уделяющие большое внимание вопросам защиты интеллектуальной собственности. Как показало исследование, снижение уровня компьютерного пиратства может придать новый импульс развитию мировой экономики благодаря созданию новых рабочих мест, расширению возможностей для предпринимательства и поступлению дополнительных налоговых отчислений.

Лучшие программы со всего мира. Ежедневно.

интернет и сеть бизнес

игры развлечения

системные программы

диски и файлы безопасность

текст графика и дизайн мультимедиа

программирование электронные учебники энциклопедии

карты навигация путешествия образование наука

стиль жизни mobile

софт@mail.ru®

<http://soft.mail.ru>

Каталог бесплатного и условно-бесплатного программного обеспечения. С 1998 года

Как оптимально спланировать IT-бюджет?



Валентин Ильин,
директор по SAM Softline Consulting Services

Сегодня на информационные технологии возложены важнейшие задачи по обслуживанию основных бизнес-процессов, которые заключаются в автоматической переработке информации, выполняемой персоналом посредством программного обеспечения, на соответствующем оборудовании с использованием необходимых баз данных. Получение же конечного результата, гарантированно отвечающего заданным критериям качества, надежности и безопасности обеспечивается грамотно организованными процессами контроля и управления информационными ресурсами на всех этапах жизненного цикла IT-системы.

Таким образом, главной задачей IT-отдела становится построение и поддержка оптимальной системы для ведения основной деятельности компании. Для достижения наилучшего результата необходимо определить требования, предъявляемые бизнесом, а затем уже с их учетом провести оптимизацию ресурсов, направленную на повышение стабильности и эффективности работы, планирование и снижение расходов, минимизацию рисков и возможного ущерба.

Однако это не разовое мероприятие. Так как требования к IT в любой компании постоянно растут, и для поддержания нужного уровня зрелости необходимо регулярно обновлять применяемые технологии, то состав используемых ресурсов также все время изменяется. Процесс этот непрерывный, поэтому необходимо постоянно контролировать состояние системы, отслеживать изменения в предъявляемых требованиях и на основании полученных данных своевременно проводить соответствующие корректирующие действия. Этого невозможно добиться без отлаженного взаимодействия стандартных и формализованных процессов управления информационными активами, основанного на анализе рисков и контроля над ними на всех этапах жизненного цикла системы и позволяющего постоянно поддерживать ее оптимальное состояние.

Для организации этого комплексного процесса и предназначена технология управления программными активами, позволяющая не только обеспечивать все подразделения компании необходимыми информационными ресурсами с

По мере роста компании для повышения продуктивности и производительности труда все больше средств вкладывается в информационные технологии, в обеспечении эффективного использования которых огромную роль играют процессы управления IT-активами. Достичь же требуемого уровня зрелости этих процессов призвана помочь методология управления программными активами, основные положения которой были сформулированы в «ITIL Best Practices: Software Asset Management» — библиотеке, обобщающей лучший международный опыт в области организации и управления информационными технологиями, созданной по заказу правительства Великобритании при участии лучших специалистов ведущих IT-корпораций.

наименьшими затратами, но и быть полностью уверенным в рациональности и законности их использования. Согласно этой методологии, прежде всего определяются первоочередные цели и составляется план проведения работ, которые позволят навести порядок в этой области и поддерживать его в последующем. Это ведет к повышению эффективности функционирования системы. Процесс аудита начинают с инвентаризации имеющихся активов, подсчета всех установленных программ, сбора документов, подтверждающих их лицензионность. Далее сопоставляют их количество, выявляя расхождения, которые необходимо ликвидировать в кратчайшие сроки, удаляя лишние копии программ или закупая дополнительные лицензии. Разумное решение в этом вопросе возможно принять, только определив, какое программное и аппаратное обеспечение действительно необходимо для работы и в каком количестве. Проанализировав полученные результаты, проводят необходимые изменения. Затем разрабатываются формализованные процессы управления активами, позволяющие сохранить полученный результат вне зависимости от изменений, происходящих в компании. Одновременно необходимо контролировать действенность всех вышеупомянутых процессов, чтоб при необходимости откорректировать и их. Внедрение технологии управления программными активами требуют некоторых усилий и средств, но грамотное их использование позволяет получить компании огромные преимущества.

Снижение затрат и повышение производительности

Своевременное выявление текущих потребностей бизнес-процессов в автоматизации позволяет поддерживать компанию на необходимом технологическом уровне, не допуская отставания от конкурентов. Также оно помогает обосновывать и планировать дополнительные инвестиции. При этом непрерывный процесс анализа используемых информационных ресурсов в каждом конкретном подразделении дает возможность отказа от устаревших и ненужных программ. Это не только сокращает затраты на их приобретение, но и высвобождает

аппаратные ресурсы, а также уменьшает нагрузку на системных администраторов, снижая расходы на поддержание IT-инфраструктуры. Облегчение проведения такого анализа обеспечивается стандартизацией автоматизированных рабочих мест, используемых программ и оборудования в рамках предприятия, что гарантирует совместимость данных, полученных в разных отделах. Эти мероприятия упрощают развертывание новых рабочих мест и обслуживание уже существующих, позволяют воспользоваться всеми преимуществами централизации и планирования закупок, выбрать оптимальные корпоративные схемы лицензирования, получить рассрочки платежей, скидки на большие заказы и в итоге сформировать оптимальный бюджет.

Кроме очевидных преимуществ, выраженных в экономии финансовых средств и повышении производительности труда, внедрение технологии управления лицензиями обеспечивает использование в каждом подразделении только необходимого и совместимого программного обеспечения. Это подразумевает отсутствие игр и других развлечений, позволяя повысить общую стабильность системы и уменьшить нецелевое использование рабочего времени сотрудниками. Лицензионное программное обеспечение предоставляет возможность получения обновлений и технической поддержки от производителей. В результате повышается надежность и эффективность работы системы, снижается нагрузка IT-департамента по решению инцидентов и проблем, появляется возможность заниматься развитием IT-инфраструктуры и обучением пользователей, что повышает эффективность работы сотрудников.

Повышение капитализации и ликвидности

Для динамичного развития современным компаниям часто необходимо дополнительное финансирование, а привлечь инвесторов или получить кредит возможно только тем компаниям, которые вызывают доверие. Поэтому важно наведение порядка с IT-активами и организация прозрачных процедур учета, которые дают возможность успешно пройти международный аудит и сертифика-

цию. Это позволит при необходимости достойно подготовиться к IPO, подняв стоимость акций, применяя при оценке повышающие коэффициенты за счет высокой репутации компании, использующей современные информационные технологии с высоким уровнем зрелости, и, что особенно значимо, имеющей устойчивый бизнес при минимизированных рисках. Но даже если выход на фондовый рынок и не планируется, для коммерческих взаимоотношений между компаниями, особенно при долгосрочных международных проектах, очень важна надежность партнеров, чтоб избежать рисков возможных финансовых потерь.

Снижение рисков и возможного ущерба

Отсутствие должного контроля за установкой и использованием программного обеспечения несет множество угроз для бизнеса компании. Прежде всего это технологические риски, связанные с установкой некачественного контрафактного ПО. В таких программных продуктах могут, как минимум, содержаться ошибки, вызванные вмешательством в них сторонних лиц. Эти ошибки приводят к периодическим сбоям системы, остановке бизнес-процессов и, как следствие, к финансовым потерям. Но, что гораздо хуже, изменения эти могли быть проведены и намеренно (с помощью введения вредоносного кода) с целью повреждения IT-инфраструктуры и хищения или уничтожения важной коммерческой ин-

формации. В этом случае ущерб, нанесенный критическим бизнес-процессам, может быть фатальным.

Не менее важно отслеживать законность использования приобретенного программного обеспечения, чтобы не допустить нарушение авторских и смежных прав, содержать в порядке все необходимые документы и отслеживать условия лицензионных соглашений. Ведь даже если используются вполне легальные продукты, но во время проверки не будут своевременно предоставлены подтверждения этого, то компьютеры могут быть изъяты для проведения экспертизы на срок до 6 месяцев, что парализует работу подразделений и будет иметь крайне негативные последствия для основной деятельности. В дальнейшем компанию ожидают затраты времени и средств на судебные разбирательства, и если окажется, что, пусть и не преднамеренно, установлено копий программ больше, чем позволяют лицензионные соглашения, в рамках гражданского процесса необходимо будет возместить ущерб правообладателям в двукратном размере коробочных версий. Кроме прямого финансового ущерба для компании огласка подобных фактов судебных разбирательств и ненадежность ее работы из-за сбоев в информационной системе может иметь крайне негативное значение для деловой репутации и возможности сертификации. К тому же это является нарушением российских законов и виновные

будут привлечены, в зависимости от величины ущерба, к административной или даже уголовной ответственности, которая с этого года предусматривает согласно ст. 146 УК РФ максимальное наказание в виде лишения свободы до 6 лет с конфискацией имущества.

В крупной компании с разветвленной сетью филиалов трудно уследить за тем, что происходит на каждом компьютере, но с целью облегчения решения этой задачи, могут быть применены специальные инструменты, автоматизирующие процесс инвентаризации и аудита IT-активов. Например, программа AuditPro позволяет корректно управлять лицензиями, контролировать используемое программное и аппаратное обеспечение и активность пользователей, переносить на них ответственность за несанкционированные действия, стандартизировать рабочие места и своевременно определять возникающие новые потребности. Применение таких программ позволяет поднять уровень зрелости компании в управлении своими ресурсами и получить экономический эффект от их внедрения.

softline consulting services

Инвентаризация и аудит IT-активов

Тел.: +7 (495) 232-00-23 (178)

E-mail: sam@softline.ru

<http://www.sam-audit.ru>



Разберитесь с вашими IT-активами!

AuditPro позволяет вам быстро навести порядок и установить постоянный контроль в области управления IT-активами, грамотно управлять расходами, снижать издержки и поддерживать надежную информационную среду компании.

Сканирование штрих-кодов

Модуль чтения штрих-кодов повышает эффективность модуля управления активами. Он шифрует инвентарный номер в штрих-коде, что позволяет идентифицировать оборудование быстрее, чем это делается стандартными методами. Также модуль может работать с штрих-кодами, с которыми поставляются оборудование и операционные системы.



Возросшая скорость и масштабируемость

В новой версии AuditPro 4.6 появился ряд новых возможностей в области программного аудита. Это, например, функции для крупных компаний — оптимизация управления производительностью IT-активов, новые службы AuditServer. Это большее количество доступных технологий (например, протокол IMAP) и возможностей взаимодействия между AuditPro и другими системами (выделение времени на аудит). Не осталось без внимания и удобство администрирования — связь с TWAIN, новые отчеты и функции. AuditPro может взаимодействовать с другими решениями, например Denso QRDraw.

Поддержка PocketPC

Поддержка Pocket PC — это абсолютно новая возможность, появившаяся в новой версии. Сканирование ПК под Windows теперь делается с Pocket PC так же, как и с обычного компьютера. Для инвентаризации непосредственно на Pocket PC предусмотрена специальная программа. Таким образом, AuditPro обеспечивает дешевую, гибкую и удобную альтернативу стандартным сканерам штрих-кодов.

Основные возможности AuditPro

Развертывание AuditPro позволяет:

- переложить ответственность за установленное ПО на пользователей компьютеров;
- точно знать, какое ПО действительно используется для работы;
- ограничить использование нелицензионного ПО и избежать опасности нарушения авторских прав;
- рационализировать процессы управления лицензированием в компании;
- сократить расходы на приобретение оборудования и ПО;
- ограничить нежелательное использование компьютеров (игры, Интернет в нерабочих целях, музыка и т.д.), ведущее к перегрузке сетей и дискового пространства, нецелевому использованию рабочего времени;
- без усилий наладить постоянный и актуальный учет компьютеров и другого оборудования, ПО, лицензий и установленных копий.

Модули расширения AuditPro позволяют управлять другими видами активов на таком же профессиональном уровне

- модуль Asset Management позволяет регистрировать любое имущество компании, такое как оборудование, офисную технику, компьютеры и постоянно отслеживать его перемещение и использование;
- модуль Performance Monitoring отслеживает, кто пользуется компьютером, когда и какие приложения запускает, измеряет нагрузку на процессор, память и сетевую карту и регистрирует другую важную информацию, позволяющую оптимально планировать инвестиции в IT.

Скачайте бесплатную полнофункциональную версию AuditPro для управления данными на 5-ти компьютерах.

softline consulting services

Инвентаризация и аудит IT-активов

тел.: +7 (495) 232-00-23 (доб 178)

e-mail: sam@softline.ru <http://www.sam-audit.ru>



Microsoft Industry Awards Winner 2007



truconnexion software

www.auditpro.cz, www.txn.cz

softline

Москва
Санкт-Петербург
Владивосток
Екатеринбург
Казань
Краснодар

+7(495)232-00-23
+7(812)336-44-46
+7(4232)60-00-20
+7(343)371-08-67
+7(843)527-98-50
+7(861)274-98-22

Красноярск
Нижний Новгород
Новосибирск
Омск
Ростов-на-Дону
Пермь

+7(3912)52-59-91
+7(8312)61-92-08
+7(383)362-00-10
+7(3812)28-69-63
+7(863)237-99-49
+7(342)217-23-93

Самара
Уфа
Хабаровск
Челябинск
Азербайджан, Баку
Беларусь, Минск

+7(846)270-04-80
+7(347)292-44-50
+7(4212)32-92-95
+7(351)247-28-36
+994(12)436-81-59
+375(17)290-71-80

Беларусь, Гомель
Казахстан, Алматы
Кыргызстан, Бишкек
Таджикистан, Душанбе
Украина, Киев
Узбекистан, Ташкент

+375(232)71-00-75
+7(327)250-75-70
+996(612)91-00-00
+992(44)600-60-00
+380(44)201-03-00
+998(71)120-49-09

Грамотное управление IT-активами — основа успеха

По мере укрупнения и усложнения корпоративной IT-инфраструктуры компании все более значительную роль начинает играть стратегия управления информационными ресурсами. Фактически программное обеспечение становится таким же активом предприятия, как оборудования, капитал и человеческие ресурсы. Услуги по внедрению технологий управления IT-активами занимают важное место среди консалтинговых предложений компании Softline.

Насущная необходимость бизнеса

К сегодняшнему дню программные технологии и рынок ПО достигли качественно нового уровня зрелости, требующего от компаний усилий по правильному использованию программных активов. Дальновидные руководители и IT-специалисты уделяют внимание не только качеству самого ПО, но и юридической чистоте его использования, эффективности инвестирования в развитие IT и контролю затрат на поддержание их в оптимальном состоянии. Эта общемировая тенденция нашла отражение в ITIL — библиотеке, обобщившей передовой опыт в области организации и управления информационными технологиями. Одно из направлений этой дисциплины, Software Asset Management, описывает передовые практики эффективной организации процессов управления программными активами предприятий и организаций.

Когда предприятие принимает решение перестроить систему управления IT-активами, руководство и IT-отдел могут столкнуться с массой проблем, для решения которых, особенно на начальных этапах, может оказаться недостаточным навыков и информации, позволяющей сэкономить средства и оптимально распределить усилия. Задача комплексного лицензирования программных активов требует предварительной инвентаризации всего имеющегося программного обеспечения, анализа текущего состояния активов и определения стратегии установки лицензионного ПО на единой платформе на всех рабочих местах компьютерного парка.

Далее требуется наладить регулярную инвентаризацию, контроль за текущим состоянием ПО, сроками действия лицензий, получением и своевременной установкой обновлений программ, а также решить множество других вопросов. Необходимо не только рассчитать планируемые затраты, но и оптимизировать процесс внедрения: сформулировать правила, процедуру и политику закупок программного обеспечения, правила распространения ПО внутри организации, его использования, постановки на баланс и списания. В организации должны появиться внутренние стандарты на используемое программное обеспечение и аппаратные средства.

Самостоятельное прохождение всех этапов, как правило, вызывает сложности у IT-департамента компании, так как выходит за чисто технические рамки и требует управленческих навыков, а также ведения специфической документации. Поэтому для разработки и внедрения эффективных методов управления актива-

ми, особенно для предприятий крупного и среднего бизнеса, лучшим выходом может стать привлечение со стороны квалифицированных специалистов по внедрению технологии управления лицензиями и обращение к консалтинговым услугам компаний-интеграторов.

Softline постоянно расширяет спектр консалтинговых услуг, ориентируясь на текущие потребности рынка. Поэтому компания взяла на вооружение технологию управления лицензиями, помогающую управлять инвестициями в IT так, чтобы они принесли наибольший эффект для бизнеса клиентов.

Технологичный подход

Для запуска нового для Softline направления по управлению лицензиями с помощью компании Microsoft прошли обучение специалисты, были разработаны уникальные технологии и получен опыт непосредственного внедрения технологии управления лицензиями у постоянных клиентов. Для помощи клиентам в реализации технологии управления лицензиями было создано новое консалтинговое направление. К его задачам относятся также повышение квалификации менеджеров Softline, проведение online-обучение удаленных сотрудников. В помощь клиентам, которые хотели бы внедрить у себя технологию управления лицензиями, был открыт информационный ресурс www.sam-audit.ru, проводились специальные бесплатные семинары и консультации.

На всех этапах развития нового направления Softline получал поддержку от своего стратегического партнера Microsoft, который адаптировал технологию для России, помогал выработать внутренние стандарты, организовать обучение персонала и выстроить взаимоотношения с клиентами. Компания Softline подтвердила партнерскую компетенцию Licensing Solutions со специализацией Software Asset Management. Кстати, в последнее время у Microsoft появились новые корпоративные схемы лицензирования, позволяющие упростить контроль над лицензиями, а инструменты управления получили новый расширенный функционал.

В свою очередь компания Softline разрабатывала и внедряла технологические решения на базе продуктов и технологий Microsoft, стремясь упростить и оптимизировать для клиента освоение и применение технологии управления лицензиями. Внедрение этой технологии начинается с инвентаризации. Если компьютерный парк компании невелик, этот этап можно провести вручную, либо воспользоваться специальной бесплатной программой, разрабо-

танной Microsoft специально для таких клиентов. Для большой и территориально распределенной компьютерной сети без специальных инструментов не обойтись. Наиболее распространенным продуктом для этих целей является Microsoft Systems Management Server 2003. Кроме того, компания Softline локализовала для России продукт AuditPro компании Truconnexion Software, позволяющий не только проводить инвентаризацию, но и организовывать процессы контроля и управления IT-активами в целом.

Бизнес-преимущества SAM

С помощью Softline к предложенной Microsoft программе управления лицензиями в организации сегодня присоединилось более 70 компаний, осознавших важность контроля над IT-активами.

Клиенты смогли в полной мере оценить преимущества, которые дал новый уровень зрелости управления IT-ресурсами как полноценными активами компании. Теперь вложения в эти активы рассматриваются не как досадные дополнительные расходы, а как инвестиции в развитие и стабильность основного бизнеса. Прозрачность IT для руководства позволила лучше понимать пути дальнейшего развития в соответствии с общей бизнес-концепцией компании.

Переход от разовых непредсказуемых закупок программного и аппаратного обеспечения к стратегическому планированию и снижению юридических рисков, связанных с обнаружением нелегального ПО, защищают бюджет от ненужных потрясений, а суммарная эффективность, благодаря бесперебойной и согласованной работе оборудования, значительно повышается, что позволяет компании уверенно двигаться вперед. Повышение квалификации менеджеров и сотрудников IT-департаментов компаний-клиентов позволило поднять на новый уровень развитие управления информационными технологиями в различных сегментах рынка. Снятие организационных препятствий и разработка эффективных методов и схем лицензирования помогают в решении задачи стопроцентной легализации и правового регулирования механизмов российского бизнеса. Это позволяет надеяться, что осознание необходимости цивилизованного управления программными активами, как важнейшего этапа развития бизнеса, постепенно произойдет повсеместно, и барьеры на пути к завоеванию российскими компаниями высокого престижа на мировом рынке будут полностью преодолены.

Эволюция корпоративной роли ИТ в России и СНГ

На пути от тактической к стратегической роли в компании

Прага, Чешская республика

13 & 14 сентября 2007

Компания **Marcus Evans** представляет Вашему вниманию новый проект из «Золотой корпоративной серии».

Конференции, посвященные корпоративным стратегиям, коммуникациям и корпоративной социальной ответственности с успехом прошли в Вене, в Лондоне и в Москве.

Новый проект исследует стратегическую роль директора по информационным технологиям в корпоративной структуре.

Основные темы конференции:

- CIO как топ менеджер, влияющий на весь бизнес: выход на новый уровень мышления и полномочий
- IT стратегия как составляющая стратегии бизнеса
- Финансовая составляющая деятельности директора по информационным технологиям
- Оценка возврата инвестиций финансового департамента: как измерить в цифрах неизмеримое?
- Борьба за таланты в IT секторе: кадры решают все?
- Информационная безопасность и непрерывность бизнеса: «что если или сколько это будет стоить?»
- Управление проектами и портфелем проектов

Практические примеры от компаний:

- **Аэрофлот** строит IT-стратегию в целях повышения эффективности управления компанией
- **НПО «Сатурн»** создает методологию управления проектом
- **КЭС Холдинг** изучает роль CIO как нового топ-менеджера
- **Белом** изучает эволюцию IT-стратегии до и после IPO
- **НОМОС-БАНК** эффективно управляет бюджетом
- **Днепропетрсталь** делится опытом управления портфелем проектов в производственных компаниях
- **Московский банк** находит эффект синергии при создании банковской системы для розничного и корпоративного блоков
- **Днепропетрсталь** делится опытом управления портфелем проектов в производственных компаниях

Скидка до 30/07/2007 – 10 %

Официальные медиа спонсоры:



softline®



ULTIMA RATIO

последний, решительный ДОВОД



Используйте ИТ как новую стратегическую силу для увеличения стоимости компании.

Докладчики:

Константин Меданцев
Директор департамента информатизации и связи
НОМОС-БАНК

Василий Окулацкий
Начальник ОЗИ СБ
Банк Москвы

Сергей Кирюшин
Заместитель генерального директора по информационным технологиям
Аэрофлот

Виктор Романов
ИТ инновационные проекты
Московский банк

Артем Натрусов
Заместитель генерального директора по информационным технологиям
Роснефть

Денис Кириенко
Вице президент по информационным технологиям
Косовинская энергетическая система

Геннадий Столяров
Директор по ИТ СНГ и Юго-Восточная Европа
СНБ

Юрий Зеленков
Заместитель директора по информационным технологиям
НПО «Сатурн»

Юрий Тарасов
Директор по ИТ
Белом

Сергей Дятко
Начальник управления информационных технологий
Днепропетрсталь, Украина

Василий Долган
Руководитель департамента ИТ
Полес Золоты, Россия

Олег Гейдеров
Начальник отдела ИТ
Мирсан Уланова, Россия

Александр Нестеренко
Член Правления, Заместитель председателя Правления
Укрспецбанк, Украина

Роман Иванов
Партнер
Экспит, Россия

Медиа партнеры:

За дополнительной информацией обращайтесь:

Наталья Ершова, Маркетинг, Россия и СНГ
Тел: +44 (0) 20 3002 9036, Факс: +44 (0) 20 3002 3016
E-mail: natalshaj@marcus-evansuk.com
www.marcus-evans-ruussia.com

marcus evans conferences

Менеджеры по работе с крупными корпоративными клиентами:
Менеджеры по работе с предприятиями малого и среднего бизнеса:

Microsoft Gold Certified Partner

Олег Тремзин (OlegT@softline.ru), Павел Салогов (PavelS@softline.ru)
Ярослав Никольский (Nikolski@softline.ru), Анна Скапинцева (AnnaSK@softline.ru),
Александр Фирсов (AlexanderF@softline.ru)

Microsoft Open Value



Microsoft Open Value — новая единая программа корпоративного лицензирования для малого и среднего бизнеса, которая дает организациям возможность выбрать наиболее подходящий и удобный вариант приобретения лицензий на ключевые продукты Microsoft:

- Приобретение любого количества лицензий на любые продукты Microsoft в рассрочку (Open Value Non Company-Wide).
- Приобретение постоянных лицензий в рассрочку со стандартизацией всего парка ПК (Open Value Company-Wide).
- Аренда программного обеспечения — Open Value Subscription.

В рамках соглашения Open Value предлагаются постоянные (бессрочные) лицензии на программное обеспечение Microsoft, при этом клиенты избавлены от необходимости оплачивать всю сумму на этапе приобретения. Стоимость лицензий выплачивается равными долями в течение трех лет действия соглашения (существует также возможность оплаты полной стоимости лицензий единовременно).

До настоящего времени в разных регионах мира существовали собственные программы лицензирования, что усложняло процесс продаж и лишало клиентов дополнительных возможностей. Новая единая программа лицензирования для среднего и малого бизнеса Open Value вводится с целью достижения максимального единообразия и упрощения правил, предоставления клиентам возможности приобретения большего набора продуктов и сервисов.

По программе **Open Value Non Company-Wide** можно в рассрочку приобрести продукты Microsoft в любом наборе при условии покупки не менее 5 лицензий. Данный вариант подходит клиентам, которые заинтересованы в:

- переходе на новые версии продуктов и других преимуществах Software Assurance;
- оплате лицензий в рассрочку на три года;
- приобретении лицензий на любые продукты в нужном количестве (от 5) для организации и ее аффилированных лиц в рамках одного соглашения.

Клиенты, которые предпочтут включить в соглашение все компьютеры на своем предприятии в рамках программы Open Value Company-Wide, не только получают наиболее выгод-

ные ценовые условия, но и смогут полностью защитить себя от риска нелегального использования программного обеспечения. Требование по включению всех компьютеров распространяется на основные продукты Microsoft, входящие в состав двух базовых Платформ.

Преимущества Open Value

- **Малые единовременные затраты** на приобретение программного обеспечения: оплата производится в виде ежегодных платежей, что позволяет устранить проблему нехватки оборотных средств (существует также возможность оплаты полной стоимости лицензий единовременно).
- **Право использовать самые последние версии** программных продуктов Microsoft, которые будут выпущены в течение трех лет действия соглашения (Software Assurance), а также любые предыдущие версии.
- **Возможность контролировать расходы** на приобретение программного обеспечения в случае лицензирования всего парка ПК – стоимость лицензий на базовые продукты в расчете на один ПК остается постоянной в течение всего срока действия соглашения, а автоматическое включение опции Software Assurance позволяет застраховаться от возможного повышения цен в связи с выходом новых версий.
- **Пакет дополнительных преимуществ**, который предлагается заказчиком в рамках программы Software Assurance и включает обучение персонала, техническую поддержку, доступ к ресурсам TechNet и многое другое и позволяет максимально эффективно использовать приобретенное ПО.
- **Снижение риска** нелегального использования программного обеспечения. В течение действия соглашения Open Value клиент получает право использовать лицензированные продукты на любых компьютерах в организации, включая новые ПК, добавленные в течение действия соглашения, при условии оплаты в течение месяца с момента установки.

Desktop Professional Platform

- Персональная операционная система Microsoft Windows XP Professional Upgrade.
- Пакет настольных приложений Microsoft Office Professional.
- Клиентская лицензия Microsoft Core CAL (набор клиентских лицензий для доступа к Windows Server, Exchange Server, SharePoint Portal Server и SMS Server).

Small Business Platform

- Персональная операционная система Microsoft Windows XP Professional Upgrade.
- Пакет настольных приложений Microsoft Office Small Business Edition.
- Клиентская лицензия Microsoft Windows Small Business Server CAL для доступа к Windows Small Business Server.

	Open Value Company-Wide	Open Value Non Company-Wide
Срок действия соглашения	Три года	
Парк ПК	Клиент обязан лицензировать все компьютеры на своем предприятии.	Клиент может приобрести от 5 лицензий на любые продукты.
Продукты Open Value	<ul style="list-style-type: none"> • Microsoft Windows Professional Upgrade, • Microsoft Office Professional, • Microsoft Office Small Business, • Microsoft Core Client Access License (CAL), • Microsoft Windows Small Business Server CAL. Все остальные продукты Microsoft для бизнеса предлагаются как дополнительные продукты.	Полный набор продуктов для бизнеса.
Скидка за приобретение платформы	Если клиент лицензирует продуктовую Платформу для малого (Desktop Small Business) или среднего (Desktop Professional) бизнеса, он получает скидку в 15% от суммы стоимостей отдельных продуктов.	Скидка не предоставляется.
Цены	Два уровня цен на базовые продукты в зависимости от размера предприятия: <ul style="list-style-type: none"> • No Level – от 5 до 249 ПК; • Level C – от 250 ПК. Цены на базовые продукты в расчете на один ПК фиксированы на весь срок действия соглашения.	Один уровень цен. Цена фиксирована для последующих платежей, но не для заказов дополнительных лицензий или продуктов.
Дополнительные продукты	В рамках соглашения можно лицензировать все продукты Microsoft для бизнеса, включая операционные системы, приложения, серверные продукты, и средства разработки. Дополнительные продукты могут заказываться в любых количествах в любой момент в течение действия соглашения, оплата производится в течение месяца с момента установки. Для них установлен один уровень цен. В случае лицензирования хотя бы одного базового продукта для всех ПК в организации, остальные базовые продукты можно заказывать как дополнительные на любое количество ПК. В этом случае дополнительные скидки на эти продукты не предоставляются.	Понятие базовой платформы и дополнительных продуктов отсутствует.
Расширение парка ПК	При расчете стоимости учитывается, в течение какого времени клиент фактически использовал право Software Assurance (если клиент добавляет ПК по второй или третий год действия соглашения, стоимость Software Assurance пропорционально снижается, однако общий размер ежегодного платежа увеличивается из-за оплаты стоимости лицензий не тремя, а двумя или одним платежом). Количество ПК не может уменьшаться.	В течение действия соглашения организация может добавлять необходимые лицензии в любом наборе и количестве. Оплата производится в течение месяца с момента установки продукта. При расчете стоимости учитывается, в течение какого времени клиент фактически использовал право Software Assurance (если клиент добавляет ПК по второй или третий год действия соглашения, стоимость Software Assurance пропорционально снижается, однако общий размер ежегодного платежа увеличивается из-за оплаты стоимости лицензий не тремя, а двумя или одним платежом). Количество лицензий не может уменьшаться.
Поставка носителей	Клиент бесплатно получает комплект дистрибутивов на двух выбранных языках для всех продуктов, которые он лицензировал при подписании соглашения или добавил в течение действия соглашения. Клиенту также высылаются новые версии и обновления, выпускаемые в период действия соглашения. Так как в рамках программ корпоративного лицензирования полная версия настольной операционной системы Windows XP Professional не поставляется, дистрибутив для установки содержит Windows XP Professional Upgrade и требует наличия полной версии операционной системы, купленной в OEM-канале или в виде коробочной версии. Дополнительные копии носителей или дистрибутив с полной версией операционной системы можно приобрести у партнеров Microsoft.	
Продление соглашения	По истечении трех лет клиент имеет возможность продлить соглашение на следующие три года, в этом случае он оплачивает только стоимость Software Assurance.	
Аффилированные лица	Соглашением предусмотрена возможность консолидировать заказы от аффилированных лиц (более 50% участия), расположенных на территории страны, в которой подписывается соглашение.	
Канал продаж	Только партнеры, получившие специальную авторизацию на продажи Open Value/ Open Value Subscription.	

Microsoft Open Value Subscription

Microsoft Open Value Subscription — новая программа корпоративного лицензирования, которая дает возможность организациям, имеющим пять и более компьютеров, наиболее выгодно и просто лицензировать набор ключевых продуктов Microsoft для всех используемых ПК. Основное отличие Open Value Subscription от других программ корпоративного лицензирования состоит в том, что она организована по принципу подписки — организация ежегодно оплачивает право использовать новейшие версии базовых продуктов Microsoft, которые поставляются в составе двух продуктовых платформ: Desktop Professional Platform и Small Business Platform.



Организациям предоставляется возможность лицензировать платформу целиком или каждый из базовых продуктов в отдельности, и в течение всего срока действия соглашения использовать самые последние версии выбранных продуктов на английском, русском, украинском и ряде других языков.

Срок действия соглашения. 3 года (36 календарных месяцев).

Продукты Open Value Subscription. В рамках соглашения Open Value Subscription клиент может лицензировать следующие базовые продукты по выбору:

Microsoft Office Professional, Microsoft Office Small Business, Microsoft Windows Small Business Server CAL, Microsoft Core Client Access License (CAL), Microsoft Windows Professional Upgrade.

Базовые продукты должны быть лицензированы для всех ПК в организации.

Если клиент лицензирует платформу целиком, он получает скидку в 5% от суммы стоимостей отдельных продуктов.

Цены – базовые продукты. Для базовых продуктов предлагается два уровня цен в зависимости от размера предприятия заказчика:

- уровень No Level: от 5 до 249 ПК;
- уровень C: от 250 и выше.

Цена в расчете на один ПК остается неизменной в течение всего срока действия соглашения.

Дополнительные продукты. В список дополнительных продуктов входят все продукты, доступные по программе Open License с опцией Software Assurance, за исключением базовых.

Desktop Professional Platform

- Персональная операционная система Microsoft Windows Professional Upgrade.
- Пакет настольных приложений Microsoft Office Professional.
- Клиентская лицензия Microsoft Core CAL (набор клиентских лицензий для доступа к Windows Server, Exchange Server, SharePoint Portal Server и SMS Server).

Small Business Platform

- Персональная операционная система Microsoft Windows XP Professional Upgrade.
- Пакет настольных приложений Microsoft Office Small Business Edition.
- Клиентская лицензия Microsoft Windows Small Business Server CAL.

Дополнительные продукты могут заказываться в любых количествах, и приобретаются по одному уровню цен (NL). Цены фиксируются в момент заказа. Для добавленных копий дополнительных продуктов оплата производится в течение месяца с момента установки, последующие платежи приходятся на годовщину.

Ежегодные заказы. В течение действия соглашения организация может приобретать новые компьютеры и использовать на них лицензированные продукты Open Value Subscription. Количество ПК может как увеличиваться (на 100% и более в год), так и уменьшаться (минимум пять ПК).

Оплата производится только в годовщину соглашения, когда клиент предоставляет в Microsoft информацию о текущем количестве ПК.

В течение действия соглашения для любых дополнительных ПК действуют цены, установленные при подписании соглашения.

Поставка носителей. Клиент бесплатно получает комплект дистрибутивов на двух выбранных языках для всех продуктов, которые он лицензировал при подписании соглашения или добавил в течение действия соглашения. Клиенту также высылаются новые версии и обновления, выпускаемые в период действия соглашения.

Так как в рамках программ корпоративного лицензирования полная версия настольной операционной системы Windows XP Professional не поставляется, дистрибутив для установки содержит Windows XP Professional Upgrade и требует наличия полной версии операционной системы, купленной в OEM-канале или в виде коробочной версии.

Дополнительные копии носителей или дистрибутив с полной версией операционной системы можно приобрести у партнеров Microsoft.

Окончание срока действия соглашения. По истечении трех лет действия соглашения пользователь может:

- перезаключить его на новый срок, сохранив за собой: возможность стандартизации ПО в пределах организации; доступ к новым версиям; возможность получения бесплатной технической поддержки; все преимущества программы Software Assurance.
- выкупить постоянные лицензии;
- удалить все используемое по соглашению программное обеспечение со своих компьютеров.

Аффилированные лица. Соглашением предусмотрена возможность консолидировать заказы от аффилированных лиц (более 50% участия), расположенных на территории страны, в которой подписывается соглашение.

Канал продаж. Только партнеры, получившие специальную авторизацию на продажи Open Value/ Open Value Subscription.

Оптимальная IT-инфраструктура – ваше конкурентное преимущество!

Зачем нужен аудит IT-инфраструктуры?

В ходе проведения аудита производится оценка рисков и выработка рекомендаций по улучшению процессов управления и развития инфраструктуры. В рамках аудита вы получите ответы на следующие вопросы:

1. Какие IT-ресурсы имеются в наличии и насколько эффективно они используются?
2. Какие уязвимые места существуют в вашей инфраструктуре? Как их устранить, чтобы обеспечить защиту ваших IT-активов?
3. Как снизить затраты на устранение возможных сбоев и оперативно реагировать на сбои до их появления?
4. Как повысить степень автоматизации IT-инфраструктуры, обеспечив минимальное участие технических специалистов в решении рутинных задач?

Ответы на эти вопросы помогают:

- оптимизировать затраты на IT-инфраструктуру;
- обосновать инвестиции в IT-инфраструктуру;
- минимизировать риски и повысить эффективность работы.

На основе собранной информации будут разработаны рекомендации по оптимизации IT-инфраструктуры, а при необходимости – обновления ее компонентов.



Источник:
Microsoft Enterprise Partner Group (EPG) – профилирование 7 989 организаций по всему миру на 22 мая 2006 г. В процентах указано количество организаций, имеющих инфраструктуру данного уровня зрелости.

Softline Consulting Services оказывает услуги по оценке уровня зрелости вашей IT-инфраструктуры с использованием модели оптимизации инфраструктуры (Infrastructure Optimization Model). Эта методология позволяет определить технические возможности инфраструктуры и ее ценность для бизнеса и добиться существенной экономии средств, затрачиваемых на IT-инфраструктуру, путем перехода от неуправляемой среды к динамической. Сертифицированные специалисты Softline помогут вам оценить, насколько существующая IT-инфраструктура соответствует текущим и планируемым задачам компании. На основе собранной информации будут разработаны рекомендации по оптимизации IT-инфраструктуры, а при необходимости – обновления ее компонентов.

СПЕЦИАЛЬНОЕ ПРЕДЛОЖЕНИЕ

При покупке лицензий на продукты Microsoft по программам корпоративного лицензирования Microsoft Open Value Company Wide или Microsoft Open Value Subscription в Softline с 1 июня по 31 августа 2007 года специалисты Softline Consulting Services проведут аудит вашей IT-инфраструктуры БЕСПЛАТНО!

Клиенты, имеющие действующее соглашение Microsoft Open Value Company Wide или Microsoft Open Value Subscription, заключенное в компании Softline, могут воспользоваться СКИДКОЙ 50% на услуги аудита IT-инфраструктуры!

Условия акции уточняйте у менеджера.

Microsoft Open License

Самая простая и удобная программа лицензирования

Программа Microsoft Open License — самый простой и удобный способ приобрести права на использование программных продуктов Microsoft как для малых и средних предприятий, имеющих 5 и более компьютеров, так и для крупных компаний. Уже при покупке 5 лицензий пользователь получает значительную скидку по сравнению со стоимостью приобретения тех же продуктов в виде коробки. Программа позволяет установить в организации действенный контроль, обеспечивающий использование только лицензионных программных продуктов и соблюдение законодательства в области защиты авторских прав.

Две схемы приобретения лицензий

- **Open Business:** самый простой путь приобретения лицензий, наиболее всего подходящий средним и малым организациям. Схема предназначена для тех, кому надо приобрести минимум 5 лицензий. Заказ может включать разные продукты и разные типы лицензий.
- **Open Volume:** схема закупки лицензий для пользователей, которые одновременно приобретают большое количество лицензий. Все программные продукты Microsoft разделены на три группы: Приложения, Системы и Серверы. Цены уровня Open Volume действуют, если количество заказанных лицензий превышает 500 баллов в любой из групп. Заказ может быть сформирован из разных продуктов в пределах одной группы.

Уровни цен, соответствующие вариантам Microsoft Open License:

Вариант схемы лицензирования	Минимальные объемы закупок	Приложения Office 2003	Системы Windows XP Pro	Серверы Windows 2003 Server
Open Business	от 5 лицензий	18%	18%	20%
Open Volume	от 500 баллов	22%	22%	28%

Microsoft Enterprise Agreement/ Enterprise Agreement Subscription

Программы лицензирования для крупных организаций

Обладая статусом реселлера по работе со средними и крупными корпоративными заказчиками (Large Account Reseller – LAR), компания Softline может предложить своим корпоративным клиентам с парком компьютеров более 250 машин максимально выгодные условия.

Теперь средние и крупные заказчики ПО Microsoft могут выбрать одну из двух специальных схем лицензирования. Новые модели лицензирования позволяют повысить эффективность инвестиций средних и крупных компаний, выбравших платформу Microsoft в качестве корпоративного стандарта.

Enterprise Agreement (EA)

По этой программе лицензии приобретаются в постоянное пользование в рассрочку на срок три года с ежегодными выплатами. По окончании действия соглашения его можно продлить на один или три года, при этом оплачивается только стоимость обновления (Software Assurance – SA). В стоимость лицензий входит SA, поэтому переход на новые версии в течение действия соглашения производится бесплатно.

Стоимость лицензии фиксируется на весь срок действия соглашения, а уровень скидки (A-D) определяется числом компьютеров в организации.

Enterprise Agreement Subscription (EAS)

Основное отличие от Enterprise Agreement в том, что лицензии приобретаются не в постоянное пользование, а лишь на срок действия соглашения. Таким образом, Enterprise Agreement Subscription является, по своей сути, арендой программного обеспечения на очень выгодных условиях с ежегодным внесением платежей. По окончании соглашения можно продлить его на новый срок или выкупить постоянные лицензии (опция buy-out) за дополнительную плату.

Типы лицензий

License (Lic) – лицензия на конкретную (языковую и порядковую) версию продукта. Software Assurance (SA) – право перехода на версии продукта, которые будут выпущены в течение срока действия соглашения, а также оперативный доступ к усовершенствованиям, которыми продукт будет дополняться. License & Software Assurance (Lic/SA) – объединенная позиция. Upgrade (UPG) – объединенная позиция для перехода на Windows Pro. Upgrade & Software Assurance (UPG/SA) – объединенная позиция для персональной операционной системы Windows Pro. Специальные ценовые условия установлены для образовательных учреждений и государственных учреждений. Лицензирование филиалов и отделений. В программе предусмотрены специальные возможности лицензирования организаций с разветвленной структурой.

Уровни цен

Каждая лицензия соответствует определенному числу баллов (см. табл. 1). Существует два уровня цен – Open Business и Open Volume. Скидки уровня Open Volume начинают действовать после набора 500 баллов (в любой группе продуктов, считаются отдельно) в заказе. Уровень скидки сохраняется за клиентом в течение двух лет.

Вы не обязаны размещать дополнительные заказы, но можете использовать эту возможность. Минимальный объем дополнительного заказа составляет 1 балл и может быть размещен на продукты из той же группы, что и в первоначальном заказе.

Приложения	Количество баллов
Microsoft Office 2003 Pro	2
Системы	
Microsoft Windows XP Pro	2
Серверы	
Microsoft Windows 2003 Server	15

Подробнее о программе

Подписывая соглашение, вы размещаете заказ для всех компьютеров, имеющихся в организации. В этот момент определяется список продуктов (обязательно должен быть включен хотя бы один из базовых продуктов) и языковые версии.

Вы получаете возможность использовать выбранные продукты на всех компьютерах организации, в том числе на новых, добавляемых в течение действия соглашения. Ежегодно в годовщину подписания соглашения вы предоставляете в Microsoft информацию о количестве ПК в организации. Очередной платеж производится в соответствии с имеющимся на дату годовщины парком компьютеров.

Стоимость лицензии фиксируется на весь срок действия соглашения, а уровень скидки (A-D) определяется числом компьютеров в организации:

Уровень А	250 – 2,399
Уровень В	2,400 – 5,999
Уровень С	6,000 – 14,999
Уровень D	> 15,000

В рамках соглашений EA и EAS вам предоставляется право использовать все новые версии, которые будут выпущены в течение действия соглашения (Software Assurance), а также предыдущие версии.

В течение всего срока действия соглашения вы будете получать дополнительные дистрибутивы при появлении новых версий продуктов.

Заказчикам по программам Microsoft Enterprise Agreement и Enterprise Agreement Subscription бесплатно предоставляется пакет дополнительных услуг, таких как обучение в сертифицированных учебных центрах, техническая поддержка серверных продуктов, право использовать продукты семейства Office на домашнем ПК и доступ к ресурсам технической информации.

Семинары Information Work Solution

Теперь владельцы лицензий Microsoft Open Value, Multi Year Open и Open Subscription имеют возможность заказать специальные одно- или двухдневные информационно-практические консультации по вопросам наиболее эффективного и прибыльного использования программных продуктов для настольных систем с учетом потребностей и особенностей своей организации.

Сегодня организации не могут ждать эффекта от внедрения информационных технологий годами — результаты нужны прямо сейчас. И прежде всего речь идет о резком подъеме продуктивности при сокращении расходов и сложности. Программа Information Work Solution Services способствует решению этой задачи, позволяя заказчикам немедленно получить высокую отдачу от инвестиций в технологическое развитие.

Программа Information Work Solution Services состоит из семинаров, которые отличает высокая степень вовлеченности участников в процесс обсуждения и на которых анализируются бизнес-цели, корпоративная стратегия, текущие инициативы и инвестиции заказчика. Такие семинары позволяют заказчикам быстро определить наиболее перспективные направления работы с информацией, резко поднять продуктивность сотрудников и повысить отдачу от информационных систем. Затраты на программу невелики, однако преимущества — колоссальны.

Существует два предложения:

- **Однодневный семинар по выявлению деловой ценности работы с информацией (Information Work Value Discovery Workshop)** знакомит заказчика с технологиями работы с информацией и с тем, какие преимущества может обеспечить использование этих технологий в его организации. Заказчик получает представление о конкретных решениях для работы с информацией, способных внести весомый вклад в развитие и совершенствование его бизнеса, а также

оценить сложности и затраты, связанные с их реализацией. Семинар предназначен для руководящего состава организации-заказчика и дает четкое представление о технологиях работы с информацией, преимуществах практического использования и методах расстановки приоритетов при внедрении таких технологий.

- **Двухдневный семинар по разработке архитектуры решения для работы с информацией (Information Work Architecture Design Session)** позволяет IT-персоналу заказчика получить четкое представление о том, какую архитектуру следует использовать при внедрении выбранного решения для работы с информацией с учетом особенностей корпоративной IT-среды и потребностей организации. Заказчику предлагается подробный обзор процессов и архитектур, включая разбор примеров реального внедрения. Семинар предназначен для IT-персонала организации-заказчика и посвящен вопросам проектирования архитектуры таких решений с учетом инфраструктурных и приоритетных особенностей IT-среды предприятия силами заказчика и компании-консультанта.

В отличие от торговых презентаций и прочих сбытовых мероприятий, семинары устраиваются только для одного заказчика. Их отличительной чертой является высокая степень предварительной проработки и формализации. Корпорация Microsoft бесплатно предоставляет своим партнерам все необходимое для проведения семинаров, включая информационные, торговые, маркетинговые и учебные материалы.

Со всеми вопросами по программе Information Work Solution Services обращайтесь в компанию Softline к Андрею Махалкину
Тел.: +7 (495) 545-0-545 (доб. 448),
e-mail: AndreyM@softline.ru

Что дает Software Assurance?

Доступ к новым продуктам

Право использовать любые новые версии, которые выходят в течение действия соглашения.

Инструмент планирования бюджета

Software Assurance (SA) позволяет избежать разовых всплесков затрат на ПО.

Использование SA позволяет застраховаться от возможных повышений цен.

Сокращение затрат на обучение

Доступ к программе электронного обучения Microsoft.

Возможность обучить сотрудников в одном из сертифицированных центров обучения Microsoft.

Квалифицированную поддержку

Бесплатная поддержка серверных продуктов и сетей в службе поддержки Microsoft.

Доступ к службе оперативного поиска TechNet Online Concierge Chat и поддерживаемым форумам TechNet Managed NewsGroups.

Подписка на Microsoft TechNet Plus, ежемесячно обновляемый набор компакт-дисков с информацией, статьями, бета-версиями продуктов.

Как приобрести Software Assurance?

- 1) Одновременно с покупкой лицензии на продукт.
- 2) В качестве продления ранее закупленных лицензий Upgrade Advantage или SA.
- 3) В течение 90 дней с момента покупки продукта в виде коробочной или OEM-версии.

SA предлагается в рамках программ корпоративного лицензирования: Open License; Open Subscription License; Multi-Year Open License; Enterprise Agreement; Enterprise Agreement Subscription.

Microsoft Software Assurance

Механизм обновления ПО, техническая поддержка и обучение

Вместе с покупкой лицензий на программные продукты корпорация Microsoft предлагает приобрести Software Assurance — универсальный механизм обновления программных продуктов и гарантию высококачественной технической поддержки.

Этап	Преимущество SA	OL, OL Government	Open Volume, MYO Volume	OV Company-wide and Subscription MYO Enterprise, OSL	EA, EAS
Планирование	Переход на новые версии	✓	✓	✓	✓
	Ежегодные платежи		✓	✓	✓
Установка	Desktop Deployment Planning Services				✓
	Information Work Discovery Workshop and Architecture Design Session		✓	✓	
	Microsoft Windows Preinstallation Environment (WinPE)			✓	✓
Использование	Windows Vista Enterprise	✓	✓	✓	✓
	Ваучеры на обучение в CPLS		✓	✓	✓
	Microsoft eLearning	✓	✓	✓	✓
	Home Use Program	✓	✓	✓	✓
	Employee Purchase Program			✓	✓
Поддержка	Техническая поддержка в режиме 24x7	✓	✓	✓	✓
	Поддерживаемые форумы TechNet Plus		✓	✓	✓
	Подписка TechNet Plus		✓	✓	✓
	Сервер холодного резервирования	✓	✓	✓	✓
	Corporate Error Reporting (CER)			✓	✓
Переход	Software Assurance Step-Up		✓	✓	✓
	Windows Fundamentals for Legacy PCs				✓
	Поддержка продуктов в продленной фазе (необходимо подписание соглашения на поддержку уровня Premier или Essential)	✓	✓	✓	✓

Лицензионное программное обеспечение для образовательных организаций



Использование лицензионного программного обеспечения является основой качественного образования. Компания Softline является основным сертифицированным партнером по работе с образовательными организациями всех основных компаний-производителей программного обеспечения (Microsoft, Novell, IBM, Borland, Adobe, Macromedia, Oracle, Symantec, Autodesk, ABBYY, «Лаборатория Касперского» и другие). Все ведущие производители программного обеспечения имеют специальные условия для льготного приобретения лицензий на ПО для широкого круга образовательных и некоммерческих организаций. В рамках образовательных программ мы предлагаем специальные условия для учебных организаций, преподавателей, студентов, медицинских, исследовательских и некоммерческих организаций (при этом конкретный список организаций, которым предоставляются льготы, зависит от производителя программного обеспечения). Скидки на коробки и лицензии достигают 70% от стоимости коммерческих версий.

- **Специальные условия от производителей программного обеспечения.** Практически все производители ПО имеют специальные предложения для учебных организаций. Все они сводятся к тому, что производители предлагают лицензионное ПО для учебных организаций с существенными скидками (до 70% от стоимости коммерческих версий ПО). При этом образовательные версии функционально ничем не отличаются от коммерческих версий.
- **Законность.** Использование нелегального программного обеспечения является незаконным. Многие учебные заведения сейчас переходят на те или иные формы платного образования. Ситуация, когда в учебном процессе используется нелегальное программное обеспечение, вызывает вопросы как у студентов и преподавателей, так и у различных проверяющих органов.
- **Личная ответственность руководителя.** За принятие решения об использовании лицензионного программного обеспечения несет ответственность лично руководитель учебного заведения. На наш взгляд, лучше принять решение об использовании лицензионного ПО и начать претворять его в жизнь, чем чувствовать на себе бремя этой ответственности. Более того, при использовании нелегального ПО вы не сможете требовать с подчиненных качественной постановки учебного процесса.
- **Качество образовательных услуг.** Сегодня качество предоставляемых образовательных услуг является основным фактором при выборе школьником или абитуриентом учебного заведения. При этом современные информационные технологии являются той базой, на которой строится весь процесс обучения. Добиться высокого качества образования, используя пиратские версии, невозможно!
- **Использование современных технологий.** Лицензионное программное обеспечение позволяет использовать не только саму программу, но и документацию к ней, а также различные информационные ресурсы: методологию внедрения и обновления ПО, опыт использования ПО в других организациях и т.д.
- **Удобство и экономичность.** Использование лицензионного ПО позволяет вам гарантированно спланировать учебный процесс в компьютерных классах и использовать технику на все 100%. Если рассчитать стоимость простого класса от использования пиратского ПО, то можно сделать однозначный вывод о покупке лицензий.
- **Работайте с профессионалами.** Обратитесь в отдел по работе с образовательными организациями компании Softline (руководитель – Алексей Федосеев) и получите подробную консультацию по ценам и методологии использования лицензионного ПО в образовательных организациях.

Со всеми вопросами по лицензированию для образовательных организаций обращайтесь к Алексею Федосееву (AlekseyF@softline.ru)

Целевая аудитория

Список организаций, имеющих право на скидки, отличается (в деталях) у разных производителей. Обычно к ним относятся:

- государственные и частные высшие учебные заведения, учебные заведения среднего и среднего специального образования, курсы и институты повышения квалификации, учебные центры, имеющие лицензии на ведение образовательной деятельности, выданные Министерством общего и профессионального образования или другим уполномоченным государственным органом;
- административные органы управления образовательными учреждениями, работающие на областном, региональном и государственном уровне;
- студенты, преподаватели и аспиранты дневной и вечерней форм обучения, учащиеся только в высших учебных заведениях;
- академические институты, финансируемые из госбюджета;
- больницы и клиники при высших учебных заведениях;
- некоммерческие медицинские заведения;
- публичные библиотеки, музеи.

Два способа приобретения

Коробочный вариант. Пользователь получает документацию, дистрибутив и лицензию на право использования продукта. Коробочные версии стоит приобрести, если требуется небольшое количество программных продуктов (для установки на 1-5 ПК). Этот способ предпочтителен для специализированного ПО, которое используется в административной деятельности.

Содержание академической версии любого программного продукта не отличается от его полной версии, а в коробку полностью включены документация и другие материалы, поставляемые с коммерческой версией. Эти продукты имеют наклейки на упаковке «Для учебных заведений. Не для коммерческого использования».

Лицензии. При покупке программного обеспечения на большое количество компьютеров более выгодно приобретение только лицензий по программам лицензирования. В этом случае вы приобретаете один дистрибутив (с которого производится установка ПО) и лицензию на использование ПО на определенном количестве компьютеров. Экономия составляет порядка 50% от стоимости полной коробки. Этот способ лицензирования предпочтителен для ПО, которое широко используется в учебном процессе.

Как разместить заказ?

1. Составьте список ПО (возможно предварительный).
2. Свяжитесь с менеджером компании Softline, который отвечает за работу с образовательными организациями (Алексей Федосеев, e-mail: AlekseyF@softline.ru), и попросите у него спецификацию, которая будет составлена по вашему списку.
3. Утвердите спецификацию у руководства организации.
4. Подготовьте на бланке организации официальное письмо в адрес компании Softline с просьбой предоставить ПО по специальным ценам с указанием того, что оно не будет использовано в коммерческих целях. Письмо должно быть подписано руководителем организации и заверено печатью.
5. Разместите заказ в компании Softline. Основой для размещения заказа является утвержденная спецификация и письмо.

Срок действия соглашения

Заказ на подписку может оформляться на один или три года. Независимо от срока подписки, оплата за использование программного обеспечения осуществляется ежегодно. Для продления срока действия лицензии необходимо продлевать подписку.

Минимальный объем заказа

При заказе продуктов подсчитывается общее количество баллов. Минимальный объем заказа — 50 баллов. Лицензирование базовой платформы для одного ПК — 3 балла, лицензирование любого базового продукта на одном ПК — 1 балл. Число баллов по каждому серверному продукту колеблется от нескольких десятков до нескольких сотен.

Каждая форма заказа подписки должна соответствовать требованию к минимальному объему заказа (50 баллов).

Уровни цен

Программа предусматривает два уровня цен на базовые продукты (настольные программы и лицензии доступа к серверам) и на базовую платформу. Уровень цен определяется общим количеством баллов учреждения.

Уровень А: от 50 до 2500 баллов.

Уровень В: от 2500 баллов – предполагает более низкие цены на продукты по сравнению с Уровнем А.

Если заказчик выбирает базовую платформу целиком, он получает скидку в 15%.

Цена при оформлении очередного заказа

При оформлении заказа на три года цена будет оставаться неизменной в течение трех лет. Ценовой уровень для такого заказа (А или В) также не будет меняться в течение этого срока. В случае оформления заказа на один год (12 месяцев), при продлении заказа цены могут превышать цены предыдущего заказа.

Продление соглашения

Для продления действия подписки заказчику необходимо ежегодно отправлять в Microsoft заказы на подписку не позднее, чем за 30 дней до окончания годового периода. Оформление заказа на подписку на 3 года — это гарантия фиксированной цены на заказанные продукты в течение трех лет.

Microsoft Academic and School Agreement

Программа академического лицензирования по подписке

Программа Microsoft Academic and School Agreement предназначена для начальных, средних и высших учебных заведений, а также государственных органов управления образовательными учреждениями. Программа представляет собой подписку на программное обеспечение, в рамках которой клиент получает право использовать ряд продуктов на протяжении всего срока подписки. Оплата производится в виде ежегодных платежей, в стоимость включен автоматический доступ к новым версиям продуктов и многие другие преимущества, которые предоставляются в рамках Software Assurance. Учебное заведение имеет возможность бесплатно лицензировать программные продукты на домашних компьютерах преподавателей для использования в рабочих целях.

Целевая аудитория

Программа Academic and School Agreement подходит учреждениям, которые:

- стремятся использовать передовые технологии в учебном и административном процессах (обновляют ПО в среднем не реже, чем один раз в 3-4 года);
- ставят задачу стандартизации рабочих мест (установку одинакового набора ПО);
- планируют наращивать компьютерный парк;
- предпочитают ежегодно выплачивать небольшие платежи (вместо эпизодического крупного инвестирования в закупку ПО);
- желают обеспечить преподавателей бесплатным лицензионным ПО для домашнего использования, а учащихся – возможностью приобрести лицензионное ПО для личных ПК по специальным ценам.

Доступные продукты

В рамках Academic and School Agreement учебное заведение может приобрести лицензии на базовые (включая базовую платформу, настольные продукты, клиентские лицензии доступа к серверам) и серверные продукты.

По условиям программы заказчик имеет право использовать любые новые версии лицензированных продуктов, как базовых, так и серверных, которые выходят в течение срока действия подписки.

Программа Academic Open

Программа лицензирования по подписке Academic and School Agreement – одна из двух академических программ лицензирования Microsoft, предназначенных для «оптового» приобретения ПО (т. е. для приобретения программных продуктов сразу для нескольких компьютеров). Больницы, службы здравоохранения, музеи и библиотеки не имеют права на покупку лицензий по программе Academic and School Agreement. Такие организации могут воспользоваться академической программой лицензирования Academic Open (покупка постоянных лицензий, не подписка).

Microsoft PiL School Agreement

Для решения задачи обеспечения доступа средних учебных заведений, образовательных учреждений среднего (полного) общего и среднего профессионального образования к современным программным продуктам Microsoft, в рамках инициативы «Партнерство в образовании» (Partners in Learning, PiL), подготовлено специальное ценовое предложение для приобретения по подписке (Microsoft School Agreement) операционной системы Windows Upgrade, офисного пакета приложений Microsoft Office и русской версии Visual Basic .NET.

Основные отличительные черты программы лицензирования по подписке PiL School Agreement:

- В рамках программы лицензирования по подписке учебное заведение получает право использовать ПО, включенное в подписку, на протяжении срока подписки.
- Оплата за использование ПО производится в виде ежегодных платежей.
- Специальная цена за Windows Upgrade и Office Professional составляет около \$5-7 на 1 ПК ежегодно (в стоимость включено получение новых версий).
- Специальная цена на русскую версию Visual Basic .NET составляет около \$3-4 на одну рабочую станцию еже-

годно (в стоимость включена лицензия на Visual Studio.NET и русскую версию Visual Basic .NET, а также получение новых версий).

- Во время действия подписки учебное заведение бесплатно получает право использовать любые (как новейшие, так и предыдущие) версии ПО, на которое оформлена подписка.
- Носители (CD) с новыми версиями ПО высылаются автоматически (по мере выхода новых версий) и бесплатно.
- Преподаватели учебного заведения, имеющего подписку на ПО School Agreement, могут бесплатно использовать программные продукты на домашних компьютерах в рабочих целях.

- При увеличении парка ПК учебное заведение может легально использовать ПО на новых ПК без необходимости приобретения дополнительных лицензий до следующего ежегодного платежа.

Лицензирование по подписке предполагает подписание рамочного соглашения (Campus and School Agreement) между партнером Microsoft и региональным государственным органом управления образованием, после чего возможно размещение заказов на подписку (School Subscription Order) как со стороны данного органа управления образованием, так и со стороны подведомственных ему средних учебных заведений.

Со всеми вопросами по лицензированию для образовательных организаций обращайтесь к Алексею Федосееву (AlekseyF@softline.ru).

softline	Москва	+7(495)232-00-23	Красноярск	+7(3912)52-59-91	Самара	+7(846)270-04-80	Беларусь, Гомель	+375(232)71-00-75
	Санкт-Петербург	+7(812)336-44-46	Нижний Новгород	+7(8312)61-92-08	Уфа	+7(347)292-44-50	Казахстан, Алматы	+7(327)250-75-70
	Владивосток	+7(4232)60-00-20	Новосибирск	+7(383)362-00-10	Хабаровск	+7(4212)32-92-95	Кыргызстан, Бишкек	+996(612)91-00-00
	Екатеринбург	+7(343)371-08-67	Омск	+7(3812)28-69-63	Челябинск	+7(351)247-28-36	Таджикистан, Душанбе	+992(44)600-60-00
	Казань	+7(843)527-98-50	Ростов-на-Дону	+7(863)237-99-49	Азербайджан, Баку	+994(12)436-81-59	Украина, Киев	+380(44)201-03-00
	Краснодар	+7(861)274-98-22	Пермь	+7(342)217-23-93	Беларусь, Минск	+375(17)290-71-80	Узбекистан, Ташкент	+998(71)120-49-09

Операционная система нового поколения



Самым ценным ресурсом любой компании являются люди. Именно люди принимают решения, заключают сделки, изобретают новые продукты и находят новые способы повышения эффективности. Чтобы извлечь максимальную пользу из своих талантов и способностей, люди пользуются технологиями. Система Windows Vista предоставляет новые технологии, с помощью которых люди смогут добиться наилучших результатов в своей работе. Кроме того, благодаря Windows Vista организация сможет сократить расходы, повысить безопасность и улучшить соответствие нормативным требованиям.

Microsoft Windows Vista

Оптимизация компьютерной инфраструктуры

С каждым днем все более повышаются требования к IT-системам, однако это не означает, что расходы на информационные технологии тоже должны возрастать. Процесс развертывания и поддержки системы Windows Vista, а также управления этой системой требует меньше средств, что позволяет сохранить уровень производительности труда сотрудников и получить более высокую прибыль от инвестиций в IT.

Поиск и использование данных

Возможности поиска и использования данных могут оказаться жизненно важными для успеха бизнеса. Windows Vista серьезно облегчает доступ к данным и ресурсам организации и позволяет более полно их использовать. Эта операционная система позволяет быстрее, проще и безопаснее искать и использовать данные в любых местах: на персональных компьютерах и корпоративных серверах, в Интернете и электронной почте.

Возможности для мобильных сотрудников

Сегодня организации все чаще полагаются на мобильных сотрудников в сфере работы с клиентами, что дает возможность сократить расходы на большой штат сотрудников в офисе. Система Windows Vista обеспечивает мобильных сотрудников более безопасными и универсальными средствами работы с корпоративными IT-ресурсами, поэтому они легко могут совместно работать с коллегами внутри и вне корпоративной сети и независимо от их географического местонахождения.

Версии Windows Vista

Самым простым изданием для стран с быстро растущим IT-рынком и большим количеством людей, ранее не использовавших ПК, является Windows Vista Starter.

Для более опытных домашних пользователей предлагается Windows Vista Home Basic — редакция с базовыми функциями, позволяющая испытать многие нововведения Windows Vista, такие как интегрированный поиск и усовершенствования в области стабильности и безопасности системы. В версию Windows Vista Home Premium входит новейший интерфейс Aero, а также оболочка Media Center — улучшенный центр развлечений для дома. Также в этой редакции реализованы поддержка планшетных ПК, запись DVD и многие другие нововведения.

Деловые функции, такие как новейший интерфейс Windows Aero, поддержка планшетных ПК, а также работа в домене, поддержка групповых политик и шифрование файлов на жестком диске (EFS), реализованы в Windows Vista Business. Для крупных организаций доступна расширенная версия Windows Vista Enterprise, которая, помимо функций, входящих в Business, будет включать поддержку полного шифрования диска BitLocker, лицензию на средства обеспечения совместимости Virtual PC Express и подсистему для Unix-приложений.

Наконец, для тех, кому необходим максимум возможностей операционной системы, будет доступна Windows Vista Ultimate — редакция, сочетающая в себе все возможности как для домашних, так и для деловых пользователей.

Наименование	Код Softline	Цена
Windows Vista Ultimate Russian	66R-00312	\$283
Windows Vista Ultimate English	66R-01090	\$489
Windows Vista Home Basic Russian	66G-00229	\$89
Windows Vista Home Basic English	66G-01095	\$247
Windows Vista Home Premium Russian	66I-00278	\$140
Windows Vista Home Premium English	66I-01073	\$292
Windows Vista Business Russian	66J-00320	\$191
Windows Vista Business English	66J-02843	\$364
Windows Vista Business English Upgrade OLP NoLevel	66J-00724	\$201

Интерфейс

Передовой интерфейс Windows Vista обеспечивает возможности просмотра, поиска и упорядочивания информации и помогает в работе с компьютером. Продвинутое средство визуализации Windows Vista упрощают работу за счет усовершенствования общих компонентов окон. Запустив Windows Vista, вы узнаете привычные элементы интерфейса, например, главное меню, работа с которым стала быстрее, проще и удобнее, по сравнению с предыдущими версиями Windows.

Интерфейс Windows Vista Aero обеспечивает впечатляющие визуальные эффекты, например, полупрозрачные элементы.

Безопасность

Windows Vista содержит множество новых средств обеспечения безопасности, которые призваны повысить защищенность компьютеров:

- предупреждения о появлении обновлений системы безопасности, установка их на компьютер;
- брандмауэр Windows Vista обеспечивает надежную защиту от хакеров, вирусов и «компьютерных червей»;
- Windows Defender защищает от «шпионских» программ и другого нежелательного ПО;
- средство удаления вредоносных программ (MSRT) периодически выполняет поиск распространенных вирусов на компьютере (не входит в состав Windows Vista, но его можно бесплатно загрузить с web-узла Microsoft).

Windows Internet Explorer 7

Новая версия Internet Explorer 7 не только содержит новые важные функции обеспечения безопасности и конфиденциальности, но и упрощает выполнение повседневных задач с помощью таких функций, как вкладки, строка поиска, встроенная поддержка RSS.

Быстродействие

Технология SuperFetch помогает управлять памятью, обеспечивая максимальное использование доступной оперативной памяти. Технология EMD позволяет повысить быстродействие без добавления оперативной памяти. Также Windows Vista использует преимущества технологии гибридных жестких дисков для продления времени работы от аккумуляторов, повышения быстродействия и надежности.

Боковая панель и мини-приложения

Простые мини-приложения позволяют иметь под рукой данные и задачи независимо от того, что вы делаете. Мини-приложения могут подключаться к web-службам для получения информации, прослушивания Интернет-радио или просмотра интерактивных фотоальбомов.

Боковая панель Windows располагается сбоку рабочего стола Windows Vista и предназначена для организации мини-приложений и обеспечения удобного доступа к ним.

Менеджеры по продажам: Анна Муравьева (Anna@softline.ru), Ярослав Никольский (Nikolski@softline.ru), Анна Скапинцева (AnnaSk@softline.ru), Александр Фирсов (AlexanderF@softline.ru)

Курсы в УЦ Softline: Официальные курсы Microsoft №2273-2279, 2823, 2207-2210.

Техническая поддержка: Задать вопросы и записаться на курсы вы можете по эл. адресу educ@softline.ru или телефону +7 (495) 221-10-70

В базовом варианте включена в стоимость.

Для заключения договора на расширенный вариант обращайтесь к Игорю Корману (igork@softline.ru) по телефону +7 (495) 232-52-14

- XML Web services.** Настройки безопасности служб IIS 6.0 в процессе установки отключены по умолчанию, что гарантирует запуск только необходимых служб. Это отличие от более ранних версий снижает уровень начального риска.
- Internet firewall.** Подключение к Интернету стало более безопасным благодаря встроенному брандмауэру. Интеграция брандмауэра в операционную систему позволяет снизить расходы на подключение к Интернету.
- Remote access.** Пользователи с коммутируемым подключением к Интернету могут быть подвергнуты карантину с помощью соответствующей политики администрирования.
- Server hardware support.** Специальные средства проверяют новые драйверы устройств, обеспечивая непрерывную работу сервера.
- Application verification.** Приложения, запущенные на сервере, можно тестировать с помощью Application Verifier на предмет скрытых проблем, таких как проблемы совместимости.
- File services.** Быстродействие продуктов семейства Windows Server 2003 значительно повысилось по сравнению с серверами Windows NT Server 4.0 и Windows 2000 Server.
- Assisted support.** Служба Microsoft для передачи сведений об ошибках позволяет отправить в корпорацию Microsoft сообщение о сбое.
- Server event tracking.** Администраторы имеют возможность вести точный учет работоспособного состояния системы с помощью средства регистрации времени отключения сервера.
- Службы Internet Information Services.** IIS 6.0 — это web-службы Windows Server 2003, позволяющие партнерам, клиентам и сотрудникам компании совместно работать во внутренних и внешних сетях, а также через Интернет.
- Wireless LAN support.** Эта возможность обеспечивает усовершенствования системы безопасности и эффективности беспроводных локальных сетей. Windows Server 2003 Standard Edition повышает удобство использования и развертывания беспроводных служб.

Свобода выбора: семейство Windows Server 2003

Операционная система Windows Server 2003 Standard Edition разработана специально для малого бизнеса и небольших отделов компаний и обеспечивает создание общего доступа к файлам и принтерам, безопасное подключение к Интернету, централизованное развертывание настольных приложений.



Microsoft Windows Server 2003 Standard Edition

Высокая надежность

Windows Server 2003 Standard Edition содержит ряд новых возможностей, превращающих его в самую надежную платформу для малого бизнеса. Новые технологии, такие как среда Common Language Runtime, повышают безопасность и предотвращают запуск злонамеренного или ошибочного программного кода.

Высокая производительность

Семейство Windows Server 2003 включает несколько новых средств автоматического управления, в том числе службу Software Update Service и мастер настройки серверов для автоматизации развертывания. Усовершенствования распределенной файловой системы (DFS) и шифрованной файловой системы (EFS) обеспечивают богатые возможности хранения файлов и обеспечения общего доступа к ним.

Web-службы XML и .NET

Web-службы XML позволяют разработчикам интегрировать приложения как внутри корпоративной сети, так и в рамках глобальной информационной инфраструктуры с ПО партнеров и клиентов. Эта значительно расширяет возможности взаимодействия в рамках схем «b-2-b» (компания-компания) и «b-2-c» (компания-клиент).

Наименование	Код Softline	Цена
Windows Server Standard 2003 R2 Russian 5 Client	P73-01750	\$1 104
Windows Server Standard 2003 R2 Russian 10 Client	P73-01751	\$1 302
Windows Server Standard 2003 R2 English 5 Client	P73-02247	\$1 160
Windows Server Standard 2003 R2 Russian AE 5 Client	P73-01748	\$671



Windows Server 2003 Enterprise Edition

Разработанная для предприятий среднего и крупного бизнеса ОС Windows Server 2003 Enterprise Edition рекомендуется для серверов, работающих с сетевыми приложениями, программами отправки сообщений, системами управления запасами и обслуживания пользователей, базами данных, web-узлами электронной коммерции.

Главное отличие от версии Windows Server 2003 Standard Edition: поддержка серверов высокой производительности и возможность организации кластеров для распределения высокой нагрузки.

ОС Windows Server 2003 Enterprise Edition доступна в 32-разрядной и 64-разрядной версиях. 64-разрядная версия будет оптимизирована для выполнения требовательных к памяти или вычислениям задач.

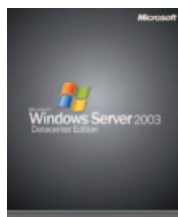

Windows Server 2003 Datacenter Edition

Сервер Windows Server 2003 Datacenter Edition разработан для удовлетворения потребностей бизнеса в производительных и надежных решениях для баз данных, планирования ресурсов на предприятии, высокоскоростной обработке транзакций и т.п.

Главное отличие от версии Windows Server 2003 Enterprise Edition: поддержка большего числа процессоров (до 32) и большего объема памяти (до 16 ТБ на 64-разрядных платформах). Помимо этого, версия Datacenter Edition распространяется только по программе Windows Datacenter Program, в рамках которой компания Microsoft и авторизованные поставщики серверов, такие как производители оборудования (ОЕМ), предоставляют интегрированные решения для программного обеспечения, аппаратных средств и служб.



Windows Server 2003 Web Edition

ОС Windows Server 2003 Web Edition, разработанная для построения и хостинга web-приложений, web-страниц и web-служб XML, специально предназначена для поставщиков услуг Интернета (ISP), разработчиков приложений и других пользователей, которым требуется использовать расширенные функции web-среды. В ОС Windows Server 2003 Web Edition используются все преимущества усовершенствованных серверных систем Internet Information Services 6.0 (IIS 6.0), Microsoft ASP.NET и Microsoft .NET Framework.

За счет оптимизации администрирования, стоимости и функциональности Windows Server 2003 Web Edition предназначена, в первую очередь, для хостинга одного web-узла, такого как узел подразделения организации.

Сервер для «1С:Предприятие» на Linux — одной кнопкой



Серверы под управлением Linux прочно вошли в IT-структуру как крупных корпораций, так и небольших компаний. Тысячи людей ежедневно и ежедневно обращаются к сервисам, работающим на этих серверах. Для системных администраторов и IT-специалистов важными становятся не только вопросы надежности и безопасности серверных систем на Linux, поскольку практика доказала высокую эффективность Linux-серверов. Важным критерием становятся временные затраты на администрирование и конфигурирование серверных систем, наличие средств централизованного управления ресурсами и сервисами.

ASPLinux Server CPE

Сложность управления сервисами состоит в том, что одни и те же данные необходимо учитывать сразу в нескольких файлах конфигурации, что приводит к проблемам их синхронизации. Крупные компании решают эту проблему с помощью продуктов, использующих протокол Lightweight Directory Access Protocol (LDAP). Однако для небольших фирм подобные решения чрезмерны — они слишком громоздки и слишком сложны. Кроме того, они весьма требовательны к наличию подготовленного персонала.

Компания ASPLinux решает проблему централизованного управления UNIX-серверами средних и малых компаний, предлагая свой новый продукт — ASPLinux Server ConfPoint Edition 1.0, который специально предназначен для небольших организаций и рабочих групп, когда требуется простота администрирования сервера и максимальная функциональность при доступной цене.

ASPLinux Server CPE — специализированный серверный дистрибутив на основе хорошо известного и популярного ASPLinux Server IV.

Дистрибутив ASPLinux Server CPE прошел проверку на совместимость с решениями 1С и имеет сертификат «1С: Совместимо». Пользователям гарантируется полная совместимость с решениями фирмы «1С», поддержка всех необходимых протоколов обмена данными в сочетании с максимально упрощенной процедурой настройки необходимых сервисов. Настройка файлового сервера для типовой работы с программным комплексом «1С: Предприятие» версий 7.7 или 8.0 «одной кнопкой». Наличие типовой конфигурации, позволяющей включить сервер в работу сразу же после установки ASPLinux CPE, «из коробки».

Поэтому новый продукт компании ASPLinux — это идеальное решение для тех, кто разворачивает файловый сервер для «1С:Предприятие» на Linux. Так как создать на его основе сервер предприятия и файловый сервер для работы сетевой версии «1С: Предприятие» сможет администратор любой квалификации, даже не обладающий глубокими познаниями в области Linux.

Настройка типовой конфигурации файлового сервера для работы с программным комплексом «1С: Предприятие» версий 7.7 или 8.0 происходит «нажатием одной кнопки», при этом автоматически создаются все необходимые ресурсы и группы пользователей.

Управлять сетевыми ресурсами и службами сервера можно дистанционно, с любого компьютера сети, работающего под управлением Windows или Linux, консоль управления полностью аналогична панели настройки Microsoft Windows, что делает освоение нового продукта и процесс администрирования простым и понятным.

Интуитивно понятный графический интерфейс консоли повышает эффективность управления сервисами и позволяет управлять ими даже сотрудникам, не имеющим специальной подготовки. Запуск консоли управления под Windows позволяет администрировать Linux-сервер в привычной для большинства пользователей среде Windows. Таким образом, переход к использованию сервера, работающего под управлением Linux, совместно с решениями фирмы «1С» проходит без переучивания персонала, что экономит время и позволяет полностью избежать нежелательных перебоев в работе.

Состав дистрибутива

Основные системные компоненты:

- Ядро 2.6.9 с поддержкой многопроцессорных систем;
- glibc 2.3.4.

Основные серверные компоненты:

- HTTP-сервер: Apache 2.0.52;
- FTP-сервер: vsftpd 2.0.1;
- Сервер DNS: BIND 9.2.4;
- Файловый сервер для клиентов Linux/UNIX: поддержка NFSv4;
- Файловый сервер для клиентов Microsoft Windows: Samba 3.0.10;
- Серверы SMTP: sendmail 8.13.1 и postfix 2.1.5;
- Сервер POP3: dovecot -0.99.11.

Графический интерфейс пользователя:

- X.org 6.8.2;
- GNOME 2.8.

Маршрутизатор и фильтр пакетов

Стандартные возможности современных дистрибутивов Linux расширены поддержкой ограничения входящего трафика (imq), возможностью фильтрации на основе 7-го уровня протокола (Layer7), а так же возможностью ограничения трафика пиринговых сетей (ipptp)

Поддержка оборудования:

Драйверы беспроводных адаптеров ralink rt2500, zydax zd1201, lg lw2100, обновлен драйвер sk98lin, в результате чего добавлена поддержка самых последних сетевых адаптеров Marvell Gigabit Ethernet.

Поддержка контроллеров SATA, RAID, SCSI(Adaptec, LSI Logic)

Поддержка файловых систем:

В дополнение к стандартным для Linux файловым системам ext2/ext3 включена поддержка reiserfs/xfs (с возможностью установки на эти файловые системы). Для доступа к разделам Windows включена поддержка файловой системы NTFS (только для чтения).

Комплект поставки

В комплект поставки входит книга и 2 диска:

- Книга: «ASPLinux Server CPE Руководство пользователя»;
- ASPLinux Server CPE — 1 CD (Установочный CD со всеми необходимыми пакетами для компиляции ядра);
- ASPLinux Server CPE with Sources — 1 DVD (Установочный DVD с полным набором исходных текстов).

Пользователи ASPLinux Server ConfPoint Edition 1.0 обеспечиваются базовой технической поддержкой сроком в 180 дней со дня регистрации продукта.

Требования к аппаратному обеспечению:

- Процессор — Intel Pentium III или более быстрый (рекомендуется Pentium IV или аналог);
- Оперативная память — 256 МБ;
- Свободное пространство на жестком диске — не менее 2,5 ГБ.

Наименование	Код Softline	Цена
ASPLinux Server ConfPoint Edition (файловый сервер 1С:Предприятие)	ASPSRVCPPE	\$149

Средства виртуализации от Red Hat

Red Hat Enterprise Linux для государственных и финансовых организаций

Проблема безопасности информационных систем с каждым годом становится все более актуальной. Особое значение имеет безопасность операционной системы, которая является основой любой IT-инфраструктуры.

ОС Linux уже давно активно применяется в электронной коммерции и все чаще внедряется в государственных учреждениях. Доступный исходный код и соответствие стандартам позволяют исследовать безопасность этой операционной системы как коммерческим компаниям, так и независимым лабораториям. Таким образом, поиск и устранение ошибок в системах с открытым кодом занимает гораздо меньше времени, чем в большинстве закрытых систем.

В России существует два руководящих документа по сертификации безопасности систем — ФСБ России и ФСТЭК (Гостехкомиссия). Совместными усилиями компаний IBM, Red Hat и VDEL операционная система Red Hat Enterprise Linux 4 Update 1 была сертифицирована на всех аппаратных платформах компании IBM и имеет оценочный уровень доверия ОУД4 (усиленный) согласно руководящему документу Гостехкомиссии (ФСТЭК) России, а также уровень НДВ4 согласно руководящему документу ФСБ России. Это позволяет использовать ее при построении систем класса защищенности до 1Г включительно. Сегодня это самый высокий уровень доверия среди всех операционных систем общего назначения.

Red Hat Enterprise Linux 5 Advanced Platform - это первое законченное решение на основе открытого кода, которое предоставляет полностью интегрированную, готовую к корпоративному использованию технологию виртуализации серверов и систем хранения. Red Hat Enterprise Linux 5 Advanced Platform обеспечивает интеграцию технологий виртуализации серверов и систем хранения в один легко управляемый продукт, предоставляющий полную высокофункциональную инфраструктуру

Red Hat Enterprise Linux 5 Advanced Platform



Виртуализация серверов

Виртуализация серверов позволяет запускать несколько разных операционных систем на одном физическом сервере. Можно быстро создать, развернуть, приостановить, вновь запустить, удалить и даже переместить гостевые системы на другие физические серверы без прерывания работы.

Виртуализация систем хранения

Виртуализация систем хранения основана на технологии Red Hat GFS и позволяет нескольким системам осуществлять параллельный доступ к данным. Предоставляя технологию виртуализации систем хранения данных, Red Hat Enterprise Linux 5 Advanced Platform позволяет клиентам получить полную отдачу от виртуализации серверов.

Высокая надежность

Red Hat Enterprise Linux 5 Advanced Platform включает в себя средства построения кластеров. Виртуальные машины можно перемещать между системами без остановки их работы. Также можно отслеживать приложения и при необходимости корректировать их работу в автоматическом режиме. Все это позволяет достичь показателя доступности вплоть до 99.9999%.

Всеобъемлющее платформенное решение

Red Hat Application Stack — интегрированный стек программного обеспечения с открытым исходным кодом. Это позволяет унифицировать инфраструктуру. Благодаря этому снижаются затраты на ее обслуживание, и IT-специалисты могут сосредоточиться на более важных задачах.

На Application Stack доступны три уровня технической поддержки — от базовой до премиум-уровня 24x7.

Поддержка и управление

Red Hat Application Stack доступен через сеть Red Hat Network, что позволяет использовать все ее возможности по управлению инфраструктурой. Также клиенты получают доступ к JBoss Operations Network — платформе для управления программным обеспечением от JBoss.



Дополнительная информация

Подробную информацию о продуктах можно найти на сайте Red Hat:

<http://www.redhat.com/>

Также за дополнительной информацией можно обратиться в компанию VDEL:

Тел.: +7 (495) 956-68-95

E-mail: vasyukov@vdel.com

<http://www.vdel.com>

Red Hat Application Stack — законченное инфраструктурное решение, позволяющее резко снизить расходы на создание и поддержание web-приложений и сервис-ориентированной архитектуры (SOA). В состав Application Stack входит все необходимое для работы корпоративных приложений, основанных на Java или LAMP.

Red Hat Application Stack



Краткий обзор продукта

Red Hat Application Stack состоит из продуктов с открытым исходным кодом.

- Red Hat Enterprise Linux — ведущий дистрибутив Linux для корпоративного использования.
- JBoss Application Server — сервер приложений №1 в мире, самый распространенный сервер приложений для J2EE, сертифицирован на соответствие J2EE 1.4. JBoss AS предоставляет все сервисы, необходимые для создания корпоративных приложений, — EJB, JSP/servlets и web-сервисы. Кроме того, JBoss AS поддерживает в виде plug-and-play компонент сервисы для кластеризации, кэширования и сохранения состояния. JBoss Application Server сегодня является самым популярным сервером приложения, как среди разработчиков, так и корпоративных заказчиков.
- JBoss Hibernate — компонент для организации объектно-реляционного отображения (object-relational mapping, ORM) в среде Java. Задача Hibernate — освободить разработчиков корпоративных приложений от 95% шаблонных задач представления данных, устранить необходимость ручной обработки данных с помощью SQL и JDBC.
- Наиболее широко используемые базы данных с открытым исходным кодом — MySQL Pro Certified Server и PostgreSQL. Также Application Stack совместим с IBM DB2, Ingres, Oracle и Sybase.
- Apache — самый распространенный web-сервер в мире.
- Широко используемые для web-разработки языки программирования — Perl и PHP.

Менеджер по продажам: Павел Новиков (PavelN@softline.ru)

Техническая поддержка: В базовом варианте включена в стоимость.

Для заключения договора на расширенный вариант обращайтесь к Игорю Корману (igork@softline.ru) по телефону +7 (495) 232-52-14

Исчерпывающая инфраструктура виртуализации

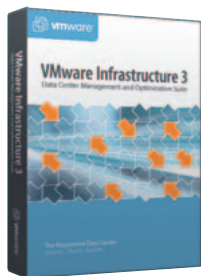

Решение обеспечивает виртуализацию аппаратных ресурсов — серверов, сетевых компонентов и систем хранения данных, переводя их из категории физических в разряд логических, что позволяет на лету перераспределять их между виртуальными машинами, на которых работают операционные системы и приложения. Виртуальные машины не привязаны к конкретным аппаратным системам.

VMware Infrastructure 3

Предназначение семейства решений VMware Infrastructure

VMware Infrastructure значительно повышает гибкость, сервиспригодность и эффективность информационной системы, а также позволяет успешно обойти целый ряд ограничений, присущих физическим серверам, и дает возможность:

- **Обуздать рост вычислительного парка предприятия** путем консолидации серверов.

Перенос корпоративных приложений на виртуальную платформу VMware позволяет сдерживать рост числа серверов и повысить надежность и масштабируемость аппаратной составляющей корпоративной IT-инфраструктуры за счет использования серверного оборудования более высокого класса. Решения VMware Infrastructure дают возможность применять один физический процессор в интересах 10 и более виртуальных машин, что значительно повышает коэффициент полезного действия оборудования и предотвращает рост серверного парка предприятия.

- **Повысить готовность бизнес-приложений с минимальными затратами.**

Технологии виртуализации представляют собой один из наиболее экономически эффективных механизмов повышения доступности корпоративных приложений. Решения VMware Infrastructure позволяют значительно уменьшить сроки и трудоемкость восстановления работоспособности при отказах оборудования.

- **Оптимизировать процессы тестирования и внедрения ПО.**

Консолидация различных операционных систем и компонентов многоуровневых приложений упрощает и удешевляет разработку, тестирование и внедрение программных систем.

- **Повысить защищенность и управляемость настольных платформ.**

Использование технологий виртуализации на настольных компьютерах позволяет провести стандартизацию рабочих мест пользователей. Размещение виртуальных настольных машин на серверах ESX Server дает возможность предоставить доступ к стандартизированному рабочему месту владельцам тонких клиентов и обычных ПК.

- **Упростить процессы предоставления и контроля использования ресурсов.**

Технологии виртуализации вместе с развитыми средствами автоматизации позволяют сократить время предоставления вычислительных ресурсов до считанных минут. Они же дают возможность централизовать управление и контроль над аппаратными ресурсами, одновременно предоставив организационным подразделениям и владельцам приложений исчерпывающий контроль над тем, как используются выделенные им виртуальные ресурсы.

- **Перенести унаследованные приложения на новые аппаратные платформы.**

Технологии виртуализации позволяют продлить жизнь унаследованным приложениям и операционным системам и задействовать для их выполнения новое и гораздо более надежное оборудование.

Наименование	Код Softline	Цена
VMware Infrastructure 3 Starter for 2 processors (NAS OR local storage); additive Licenses	VI-STR-C	\$1 200
VMware Infrastructure 3 Standard for 2 processors; additive Licenses	VI-STD-C	\$4 500
VMware Infrastructure 3 Enterprise for 2 processors; additive Licenses	VI-ENT-C	\$6 900
VMware VirtualCenter Management Server 2 for VMware Infrastructure	VI-VCMS-C	\$6 000
VMware Infrastructure 3 Acceleration Kit for 8 processors	VI-AK-C	\$33 600

Обратите внимание! Продукты VMware без технической поддержки не продаются! Приобретение технической поддержки обязательно! Приобретение технической поддержки для VMware Workstation опционально.

Состав семейства решений VMware Infrastructure

• **VMware ESX Server 3.0** — фундамент динамической самооптимизирующейся IT-инфраструктуры. Обеспечивает решение ключевых задач виртуализации физических компонентов IT-инфраструктуры: процессоров, оперативной памяти, систем хранения и сетевых ресурсов.

• **VMware Virtual Machine File System (VMFS)** — высокопроизводительная кластерная файловая система, обеспечивающая одновременный доступ нескольких серверов ESX Server к хранилищу образов виртуальных машин.

• **VMware Virtual Symmetric Multi-Processing (SMP)** — механизм, позволяющий виртуальной машине одновременно использовать несколько физических процессоров. Поддерживает виртуализацию большинства широко распространенных процессоров и «тяжелых» корпоративных приложений, включая базы данных, системы ERP и решения CRM. Доступен только в редакции Standard и Enterprise.

• **VMware VirtualCenter 2.0** — система централизованного управления, обеспечивающая автоматизацию типовых операций, оптимальное распределение ресурсов и реализацию функций повышенной доступности в вычислительных средах на основе решений VMware Virtual Infrastructure. Предлагает обширный набор программных интерфейсов на основе web-сервисов для интеграции со сторонними системами сетевого и системного управления или разработки индивидуальных решений.

• **VMware Converter 3.0** — инструмент виртуализации физических серверов, значительно облегчающий перенос действующих систем и приложений в среду VMware Infrastructure. Продукт включен в Virtual Center 2.0.

• **VMware VMotion*** — технология «горячей» миграции виртуальных машин с одного физического хоста на другой.

• **VMware Distributed Resource Scheduler (DRS)*** — автоматизированный диспетчер вычислительных ресурсов, действующий на основе настраиваемых правил-скриптов и значительно сокращающий объем ручных операций и трудоемкость администрирования системы.

• **VMware High Availability (HA)*** — экономичный и эффективный механизм реализации повышенной доступности корпоративных приложений без привязки к конкретным программным и аппаратным платформам.

• **VMware Consolidated Backup (VCB)*** — мощная и удобная в использовании система централизованного резервного копирования виртуальных машин, базирующаяся на серверах ESX Server.

Варианты поставки

Решение VMware Infrastructure поставляется в трех редакциях: Starter, Standard и Enterprise.

*Этот компонент не доступен в редакции Starter, его можно докупить в Standard и он включен в Enterprise.

Современная телеметрия в теории и на практике. Полное руководство

от издательства «Наука и Техника»

покупайте сами и советуйте другим!

Данная книга представляет собой великолепное руководство по телеметрии, позволяющее получить наиболее полное представление об этой отрасли науки и техники. Слово «телеметрия» означает измерение на расстоянии. Содержание современной телеметрии составляет широкий круг проблем, связанных с получением, преобразованием, передачей и обработкой измерительной информации, используемой при управлении удаленными объектами, определении их состояния или при изучении физических процессов в местах, где непосредственное присутствие наблюдателя затруднено или невозможно.

Книга состоит из двух частей. В главах первой части дается общая теория современной телеметрии, начиная с основ и заканчивая последними разработками и стандартами в данной области. Главы второй части посвящены рассмотрению практического применения телеметрии в различных отраслях промышленности и народного хозяйства: в машиностроении, нефтяной и газовой промышленности, различных видах мониторинга (транспортный мониторинг, мониторинг окружающей среды и т.д.) и др.



Авторами книги является группа известных специалистов и ученых, которые, помимо научных разработок, преподают и осуществляют внедрение средств телеметрии на различных предприятиях в самых различных областях («Газпром», нефтяные компании, предприятия тяжелой металлургии, машиностроительные предприятия, охранные фирмы, операторы сотовой связи и др.). Книга написана доступным языком с большим количеством иллюстративного и аналитического материала. Рассчитана на широкий круг читателей – студентов, инженеров, специалистов.

Подробную информацию и контакты можно получить на официальном сайте издательства www.nft.com.ru

Другие книги серии
«Полное
руководство»

от издательства
«Наука и Техника»

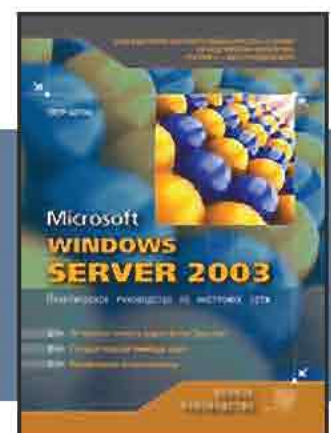

Windows Small Business Server 2003: новые возможности для бизнеса



\$1403

Windows Small Business Server 2003 сочетает в себе высокопроизводительную операционную систему Windows Server 2003 и базовые серверные продукты Microsoft в интегрированном, упрощенном решении, соответствующем потребностям малых предприятий и доступном по цене. Максимальное количество подключаемых к сети Small Business Server персональных компьютеров составляет 75, что для большинства малых предприятий составляет достаточный запас для начала использования SBS и расширения по мере роста бизнеса.

Windows Small Business Server 2003

В мире существует огромное количество малых предприятий – 41 млн. В России таких предприятий – 843 тыс. (по данным Госкомстата). Малые предприятия сильнее, чем крупные, нуждаются в недорогих решениях, которые не требуют больших усилий для внедрения. Более того, они нуждаются в решениях, которые не требуют наличия высококвалифицированного технологического персонала. Итак, им нужны решения, которые не создают проблем и трудностей и меньше отвлекают от ведения основной деятельности. Теперь у вас есть возможность повысить производительность управления предприятием при работе с Windows Small Business Server 2003 благодаря наличию опыта работы с Windows. Windows SBS 2003 позволяет уверенно контролировать вашу информацию и увеличивать производительность сотрудников. Это решение не для технических гуров – оно создано для малого бизнеса, такого, как ваш.

Windows Small Business Server 2003 дает возможность повысить эффективность повседневного труда на 20% благодаря средствам, облегчающим поиск, совместную работу и удаленный доступ к данным сотрудников.

Это все равно, что получить еще один рабочий день недели. Новые инструменты, такие как Remote Web Workplace и Windows SharePoint Services, применяемые в интрасетях компании, позволяют быстрее выполнять поиск данных, обеспечивают лучшую связь и более эффективную совместную работу сотрудников.

- Доступ как к личным, так и к совместно используемым данным из любого места и в любое время при помощи Remote Web Workplace.
- Повышение качества и производительности коллективной работы через совместную работу при помощи Outlook и SharePoint.
- Значительное улучшение рабочих характеристик Outlook 2003 и OWA позволяет повысить производительность труда работающих на выезде сотрудников.
- Теперь сотрудники могут восстановить свои собственные файлы при помощи функции «Восстановление с теневой копии тома».
- Использование самой мощной, наиболее распространенной экосистемы поддержки ваших приложений для SQL Server.
- Собственный сервер электронной почты – усиленное двумя базовыми компонентами (Exchange Server и Outlook) решение Windows SBS 2003 особо привлекательно для заказчиков благодаря поддержке полнофункциональной работы с электронной почтой. К преимуществам полнофункциональной работы с почтой относятся возможность совместного использования календарей и доступ к данным Outlook с помощью клиента Outlook Web Access.

Электронная почта и Интернет

Small Business Server 2003 содержит все средства, необходимые для подключения локальной сети предприятия к Интернету. В состав данного решения входит межсетевой экран, сервер Microsoft Exchange со встроенной системой web-почты Microsoft Outlook Web Access, а также динамический web-сайт Remote Web Workplace, позволяющий сотрудникам получить быстрый и безопасный доступ к данным своих офисных компьютеров через Интернет.

Outlook Web Access 2003 обеспечивает доступ к серверам Exchange с помощью браузера, практически не отличается от Outlook 2003 по внешнему виду и поддерживает стандартные сочетания клавиш для быстрого выполнения типовых действий. Кроме того, OWA позволяет шифровать и подписывать электронные письма.

Информационный портал

Windows Small Business Server 2003 предлагает полнофункциональный и практически готовый интранет-сайт предприятия на базе технологий Windows SharePoint Services. Сотрудники предприятия смогут без лишних усилий наполнить его информацией и эффективно использовать для совместной работы над документами, для рассылки и получения новостей, а также для организации мероприятий и обмена информацией.

Удаленное управление

Windows Small Business Server 2003 содержит мощные средства удаленного администрирования, а также предлагает удобные и простые инструменты для построения виртуальных частных сетей VPN и организации удаленного доступа пользователей.

Администрирование сервера

Windows Small Business Server 2003 предлагает усовершенствованные средства сквозного администрирования сервера и мониторинга производительности. Программы-мастера значительно упрощают выполнение стандартных и повторяющихся операций по администрированию и обслуживанию сервера, а предварительно настроенные консоли управления предоставляют инструменты, необходимые для управления сетью.

Версии продукта

Windows Small Business Server 2003 поставляется в двух версиях: Standard Edition и Premium Edition.

Сокращенная версия Standard Edition включает следующие компоненты:

- Windows Server 2003;
- Exchange Server 2003;
- Outlook 2003.

Полная версия Premium Edition включает:

- FrontPage 2000/2003;
- SQL Server 2000;
- ISA Server 2000.

Здесь стоит отметить важное преимущество Windows Small Business Server 2003: это не просто набор компонентов, а единое и удобное в работе серверное решение, в котором все эти компоненты полностью интегрированы между собой.

Наименование	Код Softline	Цена
Win Small Business Server Premium 2003 R2 Russian 5 Client	T75-01320	\$1 403
Win Small Business Server Premium 2003 R2 English 5 Client	T75-01255	\$1 473
Win Small Business Server Premium 2003 R2 Russian OLP NL 5 Client	T75-01539	\$1 099
Win Small Business Server Standard 2003 R2 Russian 5 Client	T72-01455	\$647
Win Small Business Server Standard 2003 R2 English 5 Client	T72-01411	\$679
Win Small Business Server Standard 2003 R2 Russian OLP NL 5 Client	T72-01685	\$508

Новые возможности Microsoft Exchange Server 2007

- Консоль управления Exchange — один из двух новых интерфейсов администрирования для Exchange 2007 на базе консоли управления Microsoft Management Console (MMC) 3.0. При помощи консоли можно управлять всеми серверами Exchange, получателями и организационными компонентами в организации Exchange 2007.
- Командная консоль Exchange — это новая оболочка командной строки и языка создания сценариев. Командная консоль Exchange выполняет те же задачи, что и консоль управления Exchange, а также дополнительные задачи, которые с помощью консоли управления Exchange выполнить нельзя.
- Единая система обмена сообщениями — в Exchange 2007 среда единой системы обмена сообщениями объединяет несколько инфраструктур обмена сообщениями в одну общую инфраструктуру обмена сообщениями.
- Улучшения производительности в Exchange 2007 обеспечена возможность развертывания на 64-разрядной архитектуре. Exchange Server 2007 позволяет создать на сервере до 50 групп хранения. Группа хранения может содержать до пяти баз данных, однако установлен предел в 50 баз данных на сервер.
- Доступность — когда на узле развернуто несколько компьютеров Exchange 2007 с установленной ролью транспортного сервера-концентратора, поток почты между ними и почтовыми серверами автоматически балансируется по нагрузке и не требует какой-либо дополнительной настройки администратором. Если транспортный сервер-концентратор (сервер-плацдарм) недоступен, переход на другие транспортные серверы-концентраторы происходит автоматически.
- Высокая доступность серверов почтовых ящиков — в Exchange Server 2007 есть три функции, обеспечивающие высокую доступность серверов почтовых ящиков: локальная непрерывная репликация (LCR), кластер с непрерывной репликацией (CCR) и кластеры единой копии (SCC). Функции непрерывной репликации используют доставку журналов для создания второй копии производственной группы хранения. В среде LCR вторая копия расположена на том же сервере, что и производственная группа хранения. В среде CCR вторая копия расположена на пассивном узле в кластере.
- Основано на Active Directory — сложность топологии маршрутизации уменьшена за счет использования существующей топологии сайтов службы каталогов Active Directory.
- Минимальный трафик — Exchange 2007 автоматически выбирает оптимальный маршрут, сводя к минимуму количество прыжков. Если транспортный сервер-концентратор на сайте недоступен, в точке сбоя почта ставится в очередь.
- Преобразование сообщений — транспортный сервер-концентратор Exchange 2007 может выполнять преобразование сообщения в соответствии со свойствами его исходного содержимого и адресата. Почта, которая передается между транспортными серверами-концентраторами Exchange 2007, серверами почтовых ящиков Exchange 2007 и Интернетом, преобразуется правильно.
- Автообнаружение — для оптимизации пропускной способности при подключении удаленного пользователя к компьютеру Exchange 2007, на котором установлена роль сервера клиентского доступа, последний, принимая запрос, находит почтовый ящик пользователя. Затем запрос перенаправляется на сервер клиентского доступа, ближайший к почтовому серверу пользователя.

Система унифицированного обмена сообщениями

Exchange Server 2007 — это безопасная, надежная корпоративная платформа для обмена сообщениями, которая предоставляет расширенные возможности для работы с электронной почтой и календарем, и предлагает сотрудникам новые способы доступа к информации, обеспечивает улучшенные средства управления для администраторов, а также гарантирует организациям более высокую безопасность и гибкость.

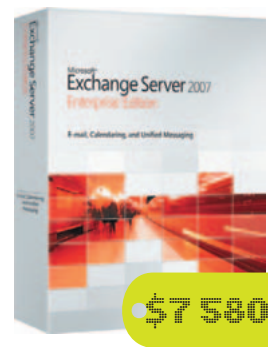

Microsoft Exchange Server 2007

С выпуском Microsoft Exchange Server 2007 линия продуктов Exchange Server обогатилась широким выбором новых технологий, возможностей и служб. Сервер Exchange 2007 разработан как всестороннее интегрированное гибкое решение в области обмена сообщениями для компаний любого размера.

Роли сервера

Exchange 2007 обеспечивает более удобное администрирование и управление благодаря внедрению новых ролей сервера. В Exchange 2007 предлагаются пять ролей сервера, разработанных с учетом типичного развертывания и распространения системы обмена сообщениями в организации.

- Сервер клиентского доступа (Client Access Server, CAS). Служит посредником для клиентских соединений, подобно внешнему серверу Exchange 2003. Предоставляет службу OWA.
- Сервер почтовых ящиков. По умолчанию содержит почтовые ящики, но может обслуживать и соединения MAPI. Роли сервера почтовых ящиков и CAS можно объединить.
- Сервер пограничной обработки (Edge Transport). Обеспечивает чистоту и фильтрацию сообщений. Серверы Edge Transport не обязательно должны быть частью леса Active Directory (AD) и могут размещаться внутри демилитаризованной зоны (DMZ) сети.
- Сервер централизованной обработки (Hub Transport). Направляет электронные сообщения между серверами почтовых ящиков внутри организации.
- Сервер унифицированной обработки сообщений (Unified Messaging). Распределяет сообщения между корпоративными АТС или телефонными системами, CAS и серверами почтовых ящиков.

Один сервер может выполнять несколько ролей, и администратор может динамически добавлять или удалять роли на сервере без переустановки Exchange.

64-разрядная совместимость

Еще в ноябре 2005 года компания Microsoft объявила, что Exchange 2007 будет работать только на 64-разрядных аппаратных средствах. Причин тому несколько, и наиболее важные из них — масштабируемость и производительность. Подавляющее большинство продаваемых сегодня серверов уже совместимы с 64-разрядным программным обеспечением.

Непрерывная защита данных

Радикальное новшество Exchange 2007 — два новых режима непрерывного резервного копирования. В ходе локальной непрерывной репликации (local continuous replication, LCR) создается локальная копия базы данных Exchange и файлов журналов на одном сервере. При кластерной непрерывной репликации (clustered continuous replication, CCR) применяется та же технология, но данные реплицируются на другом узле кластера Exchange. CCR будет особенно полезен тем организациям, которым требуется гибкое восстановление после аварий, а LCR — хорошее расширение «почти постоянной» отказоустойчивости отдельных серверов.

Web-службы

Exchange 2007 полностью совместим с web-службами. Эта особенность интересна в первую очередь разработчикам, но и администраторам следует учесть, что благодаря поддержке web-служб открывается доступ ко всем данным и службам Exchange из любого клиента web-служб. Например, не составляет труда подготовить на рабочей станции Linux или Mac OS X клиент web-службы, чтобы получить доступ и управлять данными в хранилище Exchange, либо послать запрос в службу (в частности, для отправки почты или воспроизведения голосового сообщения) с устройства Windows Mobile.

Новый стандарт доставки Windows-приложений



Citrix Presentation Server является стандартом де-факто в области доставки Windows-приложений и отличается низкими эксплуатационными расходами. В решении реализована как виртуализация приложений, так и их потоковая доставка, что обеспечивает оптимальную работу пользователей с приложениями и данными из любого места, с любого устройства, через любую сеть. Централизация приложений и данных позволяет снизить расходы на эксплуатацию IT-инфраструктуры и повысить ее защищенность и надежность.

Citrix Presentation Server 4.5

Минимальные расходы на доставку Windows-приложений

Теперь всеми Windows-приложениями можно управлять из одной точки. Presentation Server позволяет доставлять приложения быстро, с минимальными накладными расходами и снимает необходимость в установке и настройке приложений на конечных устройствах, таких как ПК, ноутбуки, тонкие клиенты и мобильные устройства. Сочетание виртуализации приложений и потоковой доставки приложений позволяет динамически выбирать оптимальный способ доставки конкретному пользователю на его устройство и в конкретное место.

Надежная защита приложений и информации

Централизация приложений и данных повышает их защищенность и позволяет успешно проходить аудит безопасности. Доступность приложений и данных для пользователя зависит от пользовательских ролей, настроенных политик, типа сети и устройства. Кроме того, централизация упрощает резервное копирование и восстановление данных и повышает отказоустойчивость приложений. Интегрированная технология единого входа и защищенный доступ через SSL VPN реализуют унифицированный способ обращения ко всем приложениям и данным.

Отличная производительность в любых сетях

Многие Windows-приложения часто «зависают», ожидая загрузки данных по сети. Виртуализация снижает объем данных, проходящих по сети, поскольку фактически передаются лишь движения мыши, нажатия с клавиатуры и обновления экрана.

Быстрая доставка приложений всем пользователям

Чтобы внедрение технологий быстрее отражалось на показателях бизнеса, необходимо быстро реагировать на возникающие изменения. Доставка всех Windows-приложений из единого центра снимает необходимость в их обслуживании в каждом офисе и на каждом компьютере. Presentation Server дает возможность оперативно доставлять самые актуальные, обновленные версии приложений во все необходимые точки — собственным сотрудникам во все филиалы, внешним исполнителям, партнерам и мобильным пользователям.

Доступность, надежность, производительность

Решение обеспечивает высочайшую доступность приложений, средства распределения нагрузки, автоматические средства отказоустойчивости серверов. Скорейшему разрешению проблем способствуют отчеты о действиях пользователя, отражающие проблемы с приложениями, серверами, сетями и конечными устройствами.

Один интерфейс — один вход в систему

Технология SmoothRoaming реализует унифицированный и простой способ обращения к приложениям, независимо от местоположения и клиентского устройства. Приложения и данные доступны пользователям отовсюду.

Наименование	Код Softline	Цена
Citrix Presentation Server Advanced	MW2ZPSA0001	\$343
Citrix Presentation Server Enterprise	MW2ZPSE0001	\$441
Citrix Presentation Server Platinum Edition	MW2Z000033	\$588

Новое в Citrix Presentation Server 4.5

Передовая акселерация графики. Благодаря прогрессивной технологии отображения SpeedScreen теперь IT-службы могут использовать Presentation Server для доставки таких сложных отраслевых приложений, как медицинские приложения PACS или геоинформационные приложения GIS.

Доступ без администраторских прав. Новая версия Presentation Server избавляет от необходимости давать пользователю администраторские права для установки клиентской части. Это упрощает жизнь пользователям, которые могут обращаться к приложениям с любых устройств, а также из Интернет-киосков, и снижает риски безопасности.

Журнал конфигураций. Данные об изменениях, произошедшие с «фермой» серверов, записываются в журнал. Эти записи важны для аудита и для обеспечения согласованной работы нескольких администраторов.

Прозрачное расширение «ферм» серверов. Бесперебойная работа пользователей возможна даже при введении в «ферму» нового сервера благодаря средствам регулирования и распределения нагрузки.

Новое в редакции Enterprise Edition

Потоковая доставка приложений по запросу. В Presentation Server 4.5 реализована потоковая доставка по запросу для настольных приложений, таких как Microsoft Office. Теперь приложение может быть доставлено по сети по запросу пользователя так, как скачивается потоковая музыка или видео. Доставка не усложняет процесса использования приложений конечными пользователями, которые продолжают вызывать программы через меню «Пуск». Приложения функционируют в изолированной среде, и IT-специалисты теперь могут предоставлять пользователям гораздо больше приложений, не беспокоясь о конфликтах между версиями.

Автоматическое восстановление. Отказоустойчивость Presentation Server усилена с помощью новой функции Health Assistant. Она производит непрерывную проверку исправности сервера и автоматически инициализирует процедуры восстановления.

Повышенная производительность изолированных приложений. Изолированные приложения теперь могут работать быстрее, их совместимость стала лучше, а количество пользователей на сервер стало можно повысить.

Новое в редакции Platinum Edition

Мониторинг работы приложений. Реализован с помощью технологии Citrix EdgeSight, которая дает IT-специалистам представление о работе приложений на стороне пользователя, позволяя точно диагностировать и устранять неисправности сервера, сети или приложения.

Индивидуальные критерии доступа. Используя аппаратные устройства SSL VPN линейки Citrix Access Gateway, можно задействовать технологию Citrix SmartAccess, позволяющую задавать индивидуальные политики доступа.

Повышенная защищенность. Используя унифицированную единую авторизацию с помощью технологии Citrix Password Manager, IT-администраторы могут обеспечить пользователя одним паролем, который будет работать для различных приложений, вне зависимости от того, доставляется приложение с помощью Presentation Server или нет.

ВОЙДИ В СЕТЬ СИСАДМИНОВ

Расскажи лучший
сисадминский анекдот

Прими участие в самых
сисадминских беседах

Пожалуйся на свою жизнь
тем, кто тебя поймет

Поговори с разработчиками
программного обеспечения

Получи самые
сисадминские призы

Найди полезный
документ

Познакомься с сисадминами
из своего города

Ответь на вопросы
новичков и вспомни,
как все начиналось

Задай вопросы
специалистам

Узнай, как твою задачу
уже решали и чем это
закончилось

Скачай открытки,
десктопы, мелодии,
плакаты для сисадминов

Приезжай на
Всероссийский слет
сисадминов —
28–29 июля!

IBM Express: решения для малого и среднего бизнеса

Как правило, на этапе становления небольшие компании обладают скромным капиталом и ограниченным ИТ-бюджетом. По мере развития бизнеса более сложные деловые модели и приложения предъявляют новые требования к инфраструктуре, приводя к дополнительным затратам на сетевые и аппаратные средства, программное обеспечение, персонал и т.д.

Предложения Express от IBM представляют собой оптимизированные программные решения, предназначенные для предприятий среднего бизнеса. Эти решения обеспечивают удобство использования и установки и обладают низкой общей стоимостью владения.

Высокий функционал, быстрая и простая установка, привлекательные цены

Экспресс-решения IBM позволяют компаниям малого и среднего бизнеса использовать мощный функционал ПО IBM в сочетании с быстрой установкой и упрощенными функциями администрирования — и все это по привлекательной цене.

- **«Все в одном».** Каждое решение Express — это законченный интегрированный пакет с большим набором функций, включающий все компоненты, инструменты и данные, необходимые для его успешной реализации.
- **Удобство и простота использования.** Решения Express поставляются в «готовом» виде: их можно установить в течение нескольких минут и эксплуатировать сразу после установки или минимальной настройки со стороны администратора.
- **Доступные цены.** Цена на каждый продукт Express определяется с учетом специфических потребностей компаний

среднего размера, обычно на основе числа пользователей или процессоров.

- **Гибкость и масштабируемость.** Решения Express легко интегрируются друг с другом и с существующими вычислительными средами. Продукты Express работают под управлением ключевых платформ, используемых компаниями среднего бизнеса, включая Microsoft Windows, Linux и IBM. Постоянное совершенствование продуктов Express надежно защищает ваши инвестиции.
- **Открытость.** Предложенная IBM реализация открытых стандартов увеличивает вашу гибкость при выборе дополнительных ИТ-решений, специально настроенных в соответствии с потребностями вашей вычислительной среды.

Мы предлагаем вашему вниманию несколько примеров базовых архитектур решений для малого и среднего бизнеса на основе программных решений IBM Express.

Краткий обзор программных продуктов IBM Tivoli Express

IBM. **Tivoli** software

Название продукта	Краткое описание
IBM Tivoli Identity Manager Express	Решение для управления учетными записями отличается простотой установки, внедрения и управления; предоставляет предприятиям единую точку управления паролями, учетными записями пользователей и правами доступа; обеспечивает постоянную защиту и аудит прав доступа пользователей для повышения защищенности систем; позволяет сократить издержки.
IBM Tivoli Monitoring (ITM) Express	Легкое в установке и простое в использовании решение ITM Express обеспечивает возможности мониторинга и управления и упрощает администрирование гетерогенных сред. ITM Express предоставляет компаниям централизованный портал для устранения узких мест, ликвидации проблем с производительностью и устранения сбоев. ITM Express обеспечивает доступ пользователей к большим объемам данных о готовности, которые можно использовать для раннего обнаружения и быстрого исправления проблем до того, как пострадает производительность конечных пользователей.
IBM Tivoli Provisioning Manager (TPM) Express for Inventory	Эффективное и экономичное решение для управления инвентарными данными: собирает и хранит информацию об активах, программном и аппаратном обеспечении, обеспечивает постоянную точную идентификацию, отслеживание и отчетность о программном и аппаратном обеспечении и их владельцах, заменяет медленные и дорогостоящие методы ручной инвентаризации, предотвращает лишние закупки или недоиспользование лицензий на программное обеспечение и оборудование.
IBM Tivoli Provisioning Manager (TPM) Express for Software Distribution	Решение для управления инвентарными данными и распределением программного обеспечения предоставляет возможность автоматического распространения программных приложений и исправлений безопасности. Решение точно и экономично управляет активами распределенного парка персональных компьютеров, помогает обеспечить быструю установку исправлений безопасности только на тех машинах, на которых они необходимы.
IBM Tivoli Storage Manager Express	Автоматизирует функции резервного копирования и восстановления данных, поддерживает широкий диапазон платформ и устройств хранения данных, а также централизует операции по управлению хранилищами. Идеально подходит для клиентов, которым нужно недорогое и простое во внедрении и использовании решение резервного копирования и восстановления базового уровня.
IBM Tivoli Continuous Data Protection for Files	Решение IBM Tivoli Continuous Data Protection for Files обеспечивает непрерывное и незаметное для пользователя резервирование файлов, расположенных на рабочих станциях, персональных компьютерах или ноутбуках сотрудников.

Примеры базовой архитектуры

1. Решение для повышения эффективности работы сотрудников в коллективе

IBM предлагает решение, которое помогает быстро и не очень дорого построить простую, но расширяемую и масштабируемую архитектуру, обеспечивающую безопасное и надежное хранение и управление информацией. Данная архитектура позволяет решать задачи по персонализированному доступу к информации и повышению эффективности работы сотрудников в коллективе.



Рис. 1. Решение для повышения эффективности работы сотрудников в коллективе

Краткое описание решения

Бизнес-задачи	Возможности	Название продукта
Персонализированный доступ к информации и повышение эффективности работы сотрудников в коллективе	<ul style="list-style-type: none"> Обеспечение доступа к информации согласно должностным обязанностям сотрудника. Стандартизация процесса работы с документами. Совместная работа в реальном времени. Согласованная работа над проектами. 	IBM Workplace Services Express
	<ul style="list-style-type: none"> Электронная почта. Групповое планирование. Форумы и дискуссии. 	IBM Domino Messaging Express
Управление информацией, безопасное и надежное хранение	<ul style="list-style-type: none"> Реляционная база данных для хранения, управления и быстрого доступа к информации. Инструментальные средства для автоматизации и упрощения администрирования БД. 	IBM DB2 UDB Express
	<ul style="list-style-type: none"> Автоматизация функций резервного копирования и восстановления данных. Централизация операций по управлению хранилищами Обеспечение надежного и безопасного хранения. 	IBM Tivoli Storage Manager

2. Решение для разработки и развертывания бизнес-приложений

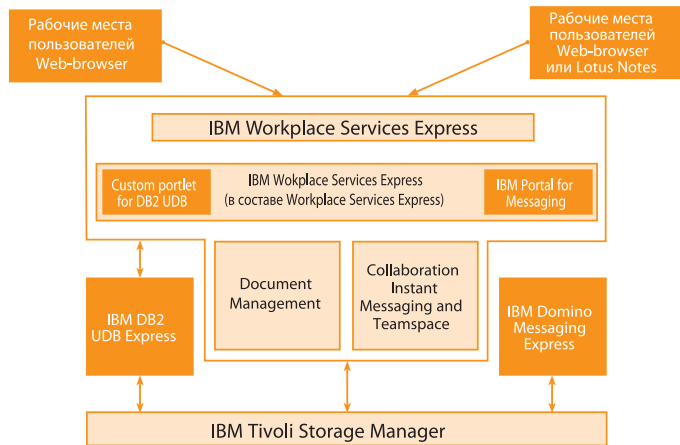
Данное решение предоставляет простые в управлении, но мощные средства поиска и маршрутизации документов и систематизации цифровой информации, обеспечивает сохранность данных как на сервере, так и на рабочих местах. При помощи данной архитектуры вы сможете разрабатывать новые приложения, необходимые для вашего бизнеса, развертывать их, а также централизованно управлять системой.



Рис. 2. Решение для разработки и развертывания бизнес-приложений

Краткое описание решения

Бизнес-задачи	Возможности	Название продукта
Построение и развертывание IT-инфраструктуры	<ul style="list-style-type: none"> Предоставляет инструменты разработки приложений, инструменты для сборки решений и средства развертывания, позволяющие осуществлять разработку и развертывание бизнес-приложений. Единый удобный пакет — СУБД, web-сервер и сервер приложений. Интегрированное управление через интерфейс браузера, удаленный административный доступ. 	IBM Express Runtime
Управление информацией, безопасное и надежное хранение	<ul style="list-style-type: none"> Упрощенная функция поиска, маршрутизации документов и управления цифровой информацией (видео, аудио, текст и пр.). 	IBM Content Manager Express
	<ul style="list-style-type: none"> Обеспечение сохранности данных и информации на сервере и на каждом рабочем месте пользователя. 	IBM Tivoli Storage Manager Express/ IBM Tivoli Continuous Data Protection

3. Решение для организации коллективной работы внутри предприятия

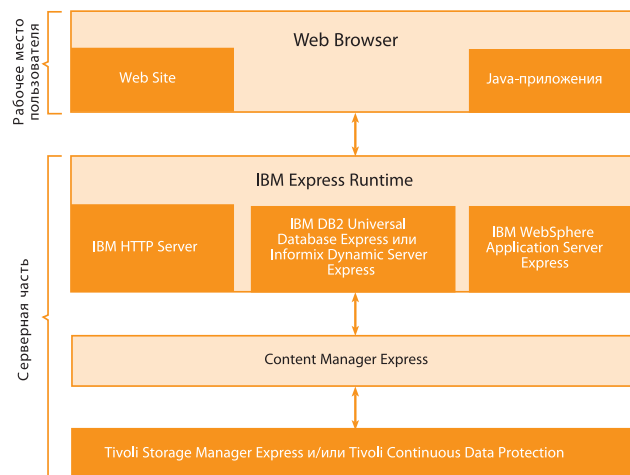
Данная базовая компонентная архитектура позволяет создать единое рабочее пространство для сотрудников всего предприятия или отдельных подразделений с учетом их потребности во взаимодействии. Доступ может осуществляться как через специализированное клиентское место Lotus Notes Client, так и через браузер. IBM предлагает решение, которое поможет быстро и не очень дорого построить простую, но расширяемую и масштабируемую архитектуру, позволяющую решать ключевые задачи бизнеса: совместное участие в проектах и форумах, доступ к электронной почте, календарю и различным специализированным приложениям (документооборот, кадры, склад и т.д.).



Рис. 3. Решение для организации коллективной работы внутри предприятия

Краткое описание решения

Бизнес-задачи	Возможности	Название продукта
Повышение эффективности коллективной работы, обмена информацией и улучшение внешнего и внутреннего взаимодействия	<ul style="list-style-type: none"> Предоставление единой точки взаимодействия с динамической информацией, приложениями, процессами и людьми. Коммуникация сотрудников с использованием электронной почты и совместное календарное планирование. Оповещение о присутствии сотрудников на рабочих местах и мгновенное общение со специалистами и экспертами в реальном времени. Организация совещаний через Интернет и совместное удаленное редактирование документов, презентаций и докладов, пресс-релизов. Организация виртуальных рабочих пространств для взаимодействия сотрудников, объединенных в рамках общих проектов. Создание и использование специализированных приложений, разработанных на основе Lotus Notes/Domino, таких как документооборот, контроль за исполнением поручений, кадры, склад, финансы и пр. 	<p>IBM WebSphere Portal Express</p> <p>IBM Domino Collaboration Express</p>
Управление информацией, безопасное и надежное хранение	<ul style="list-style-type: none"> Хранение данных, информации и документов в больших объемах с использованием возможностей реляционной базы данных. 	IBM DB2 Express-C
	<ul style="list-style-type: none"> Упрощенная функция поиска, маршрутизации документов и управления цифровой информацией (видео, аудио, текст и пр.). 	IBM Content Manager Express
	<ul style="list-style-type: none"> Обеспечение сохранности данных и информации на сервере и на каждом рабочем месте пользователя. 	IBM Tivoli Storage Manager Express/IBM Tivoli Continuous Data Protection
Управление IT-инфраструктурой	<ul style="list-style-type: none"> Управление паролями, учетными записями пользователей и правами доступа. Обеспечение постоянной защиты и аудита прав доступа пользователей. Автоматизация типовых задач управления пользователями. 	IBM Tivoli Identity Manager Express
	<ul style="list-style-type: none"> Мониторинг и управление, простое администрирование гетерогенных сред. Централизованный портал для устранения узких мест, ликвидации проблем с производительностью и устранения сбоев. Доступ пользователей к большим объемам данных о готовности. Визуализация текущих и архивных показателей производительности в табличном и графическом форматах. Автоматическое отслеживание состояния критически важных элементов разнородной IT-среды и предупреждение о возникновении проблем. 	IBM Tivoli Monitoring Express

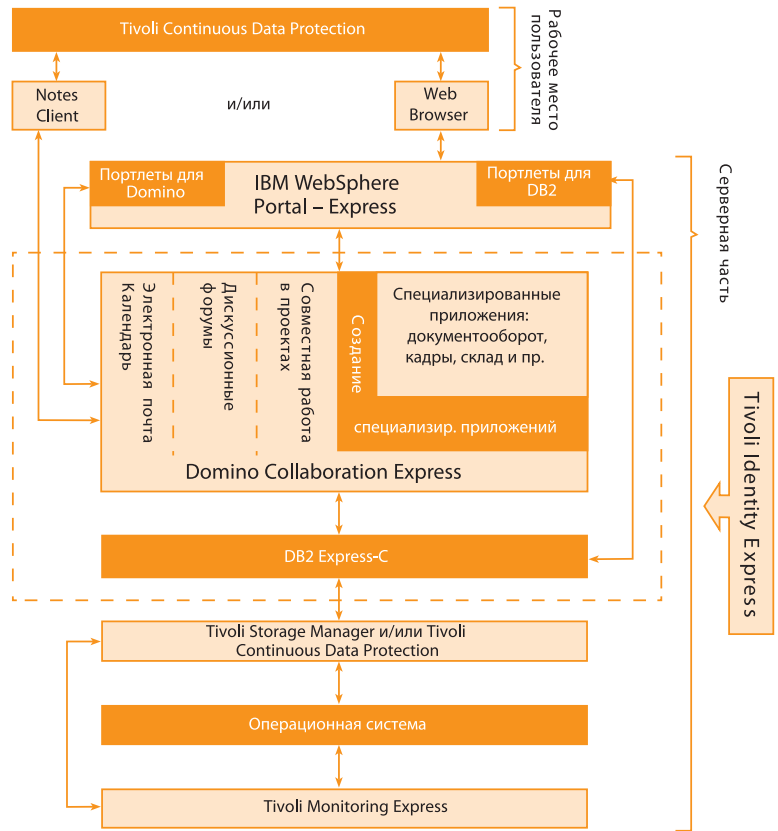

cnews

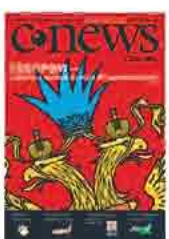
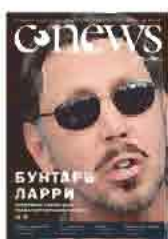

бизнес-журнал о технологиях

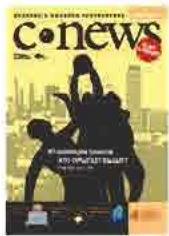
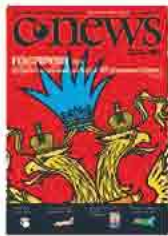
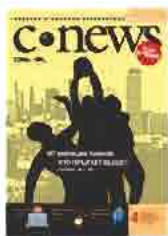
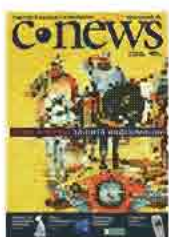

журнал **cnews**

www.cnews.ru/mag | subscribe@cnews.ru | +7 495 363-1111



реклама

Централизованное управление клиентскими устройствами



Пакет программ Unicenter Client Desktop Management Bundle (CDM) предоставляет все необходимое для обеспечения управления клиентскими устройствами конечных пользователей. Выходя за все технические и организационные рамки, это комплексное решение обеспечивает возможность распределения программного обеспечения, отслеживания ИТ-ресурсов и дистанционного управления. С его помощью вы сможете наиболее эффективно и экономично поддерживать потребности конечных пользователей в вычислительных ресурсах.

Unicenter Client Desktop Management Bundle (CDM)

Управление ПО в эпоху перемен и растущей сложности

Решение Unicenter Software Delivery обеспечивает автоматизацию процессов развертывания и обновления программного обеспечения на настольных, мобильных и карманных компьютерах, а также на серверах в гетерогенных сетевых средах, включая доставку приложений, управление системными конфигурациями и откат инсталляций на различных программных и аппаратных платформах. Это мощное, надежное и долговременное решение для эффективного управления программной составляющей корпоративной ИТ-инфраструктуры.

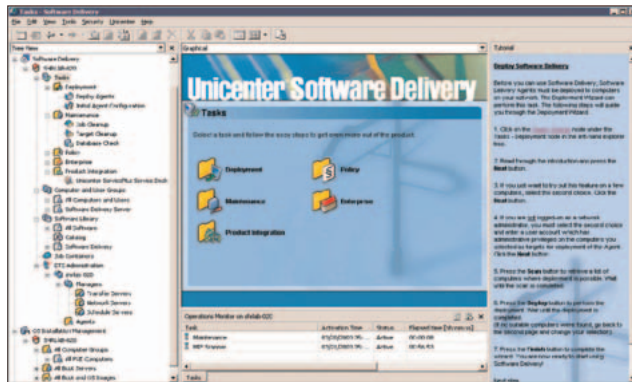

Эффективное развертывание ПО в масштабах организации

В стремлении помочь организациям преодолеть трудности, связанные с переходом на новые версии, установкой обновлений безопасности и сопровождению приложений и операционных систем, компания Computer Associates International, Inc. (CA) выдвинула стратегическую инициативу Managing On-Demand Computing – концепцию построения ИТ-инфраструктур, динамично адаптирующихся к запросам бизнеса, ключевыми моментами которой являются автоматизация управленческих процессов и минимизация связанных с ними рисков. Решение Unicenter Software Delivery, созданное в рамках этой инициативы, охватывает все аспекты управления ПО, обеспечивая автоматизацию таких процессов, как конфигурирование систем согласно требованиям корпоративных политик, поиск и анализ зависимостей, развертывание ПО, настройка рабочей среды конечных пользователей и многих других. Оно также позволяет при необходимости выполнить безопасный «откат» установки и безопасно вернуть ИТ-системы в первоначальное состояние. Администрирование Unicenter Software Delivery осуществляется посредством одной или нескольких консолей управления, обеспечивающих формирование исчерпывающих отчетов для контроля процессов развертывания и обновления ПО в масштабах всего предприятия.

Unicenter Software Delivery создает условия для повышения оперативности работы ИТ-служб и снижения расходов на информационную поддержку бизнеса за счет автоматизации ИТ-процессов и внедрения каталогов приложений с развитыми возможностями самообслуживания.

Ключевые особенности

Автоматизация. Централизованное управление процессами установки, настройки, восстановления и деинсталляции приложений на карманных, настольных и мобильных компьютерах, а также серверах, системах промежуточного уровня и Linux-разделах машин zSeries.

Административный контроль. Встроенные отчеты позволяют отследить кто, когда и какое ПО устанавливал, проконтролировать состояние активных или назначенных заданий установки.

Гибкий контроль. Вы можете отменить процесс установки, если он начался в неподходящее время, и возобновить его позднее. Поддержка технологии Wake-on-LAN для автоматического развертывания приложений в нерабочие часы.

- Поддержка Microsoft Terminal Server.
- Учет перемещений и переименований компьютеров.
- Поддержка мобильных устройств.

Работа с установочными пакетами. Создание и модификация установочных пакетов, а также управление ими являются одним из ключевых функций системы распространения ПО.

Создание программных пакетов. Встроенный упаковщик позволяет преобразовать в формат Microsoft Installer (MSI) любые готовые программные продукты или Windows-программы собственной разработки, а также поддерживает создание инсталляционных пакетов PIF, RPM и PKGADD для операционных систем UNIX, Linux и Mac OS.

100% поддержка технологии MSI. Unicenter Software Delivery обеспечивает полнофункциональное управление пакетами и атрибутами MSI, включая лицензионные ключи Microsoft.

Самовосстановление приложений. Unicenter Software Delivery обеспечивает создание инфраструктуры сетевых хранилищ для размещения пакетов MSI, используя которые клиентские машины могут самостоятельно выполнять установку и восстановление ПО без привлечения конечных пользователей.

Синхронизированные инсталляции. Решение компании CA позволяет организовать установку приложений таким образом, что очередное инсталляционное задание будет запускаться только после успешного выполнения предыдущего на всех заданных компьютерах.

Многоплатформенность. Поддержка большинства общераспространенных платформ, включая Windows, UNIX, Linux, Mac OS X, OpenVMS, NetWare, IBM OS/2, Linux for zSeries и S/390. Поддержка КПК Windows CE, Palm OS и Pocket PC, а также коммуникаторов Nokia 9210.

Масштабируемость. В зависимости от потребности и особенностей сети можно распространять приложения по цепочке серверов или создавать верные схемы доставки.

Какими мыслями занят IT-специалист, который не читает журнал «Системный администратор»?



Как посчитать трафик?
Есть ли жизнь без антивируса?
Как настроить спам-фильтр?
Как собрать беспроводной роутер?
Как осуществлять мониторинг сети?
Какую почтовую систему выбрать?

Остальные IT-специалисты знают, где искать ответы на все эти вопросы!

Системный администратор
№ 50

- Подсчет трафика с помощью NetAMS
- Настроим DSPAM – ваш личный спам-фильтр
- Архитектура современных почтовых систем
- Соберите собственный беспроводной роутер 802.11g на ОС Linux
- Настроим DrWeb Enterprise Suite
- Тестируем движки поисковых машин
- Auditor Collection: проверяем безопасность вашей сети
- Интервью с создателем Asterisk

Вы можете оформить подписку по каталогу агентства «Роспечать»:

20780*

81655**

Индекс по каталогу агентства «Пресса России»:

87836

* годовой индекс

** полугодовой индекс

www.samag.ru

Менеджеры по продажам: Татьяна Сарина (TatianaS@softline.ru), Анна Муравьева (Anna@softline.ru), Ярослав Никольский (Nikolski@softline.ru),

Анна Скапинцева (AnnaSk@softline.ru)

Техническая поддержка в базовом варианте включена в стоимость.

Для заключения договора на расширенный вариант обращайтесь к Игорю Корману (igork@softline.ru) по телефону +7 (495) 232-52-14

Серверная система управления отчетами



Crystal Reports Server, новый продукт в семействе решений Crystal Reports, представляет собой готовую систему управления отчетами для малых и средних предприятий. Решение предлагает гибкие средства доступа к данным и мощные инструменты разработки, управления и доставки отчетов, включая функции web-публикации и интеграции с корпоративными приложениями.

Crystal Reports Server

Доступ к данным

Решения Crystal Reports обеспечивают максимальную гибкость при работе с хранилищами данных, что позволяет оперативно модифицировать корпоративную систему подготовки отчетов при изменении потребностей конечных пользователей. Обширный набор встроенных драйверов для подключения источников данных вместе с возможностью создания логических представлений данных, объединяющих информацию из различных источников, значительно уменьшают сложность и продолжительность разработки отчетов.

Проектирование отчетов

Открытая среда разработки отчетов Crystal Reports отличается великолепной гибкостью и мощными функциональными возможностями. С ее помощью вы можете легко создавать профессиональные отчеты высочайшего уровня сложности.

Службы обработки отчетов

Архитектурные особенности Crystal Reports Server, а именно, применение централизованной сервисно-ориентированной архитектуры и набора узкоспециализированных служб обработки отчетов, обеспечивают повышенную скорость доступа к информации и эффективную обработку больших объемов данных.

Новые возможности электронных таблиц



Программа Crystal Xcelsius превратит статические электронные таблицы Microsoft Excel в максимально информативные презентации, интерактивные аналитические отчеты и динамические диаграммы и графики. Crystal Xcelsius – это единственный инструмент, который позволяет провести визуальное моделирование данных и наглядно проанализировать сценарии «что если», чтобы очертить возможные варианты развития бизнеса.

Crystal Xcelsius

Crystal Xcelsius – это приложение, предназначенное для создания интерактивных аналитических отчетов повышенной наглядности на основе электронных таблиц Excel. Программа теснейшим образом интегрируется с продуктами Microsoft Office и не требует наличия навыков программирования. Вам достаточно импортировать данные и формулы из таблиц Excel и указать формат файла (PowerPoint, PDF или web), в который требуется сохранить созданные интерактивные отчеты, диаграммы, графики, финансовые презентации или бизнес-калькуляторы.

Crystal Xcelsius легко преобразует таблицы Excel в интерактивные аналитические презентации: импортируйте таблицу, выберите и настройте формат презентации Crystal Xcelsius и сохраните результат в файле, который может быть открыт стандартными офисными приложениями или выложен в Интернете.

Web-публикация

Crystal Reports Server предлагает инструменты для публикации отчетов в Интернете, позволяющие эффективно довести информацию до всех заинтересованных сторон. Мастер публикации поможет разместить отчет на web-сайте, настроить параметры безопасности и автоматического обновления информации.

Безопасность

Crystal Reports Server предлагает гибкие средства разграничения доступа, действующие на уровне объектов системы, учетных записей пользователей и элементов данных. Вы можете в явном виде детализировать права каждого пользователя на просмотр отдельных элементов отчета и выполнение определенных операций.

Планировщик

Crystal Reports Server содержит планировщик заданий, который может применяться для настройки параметров обновления информации. В частности, отчеты могут автоматически формироваться при обновлении информации в источниках.

Интеграция

Crystal Reports поставляется с обширной библиотекой SDK, позволяющей интегрировать функции просмотра, печати и экспорта отчетов в приложения Java, .NET и COM. Кроме того, Crystal Reports Server содержит ряд API, позволяющих управлять созданием и модификацией отчетов на этапе выполнения. Crystal Reports Server может использоваться в качестве внешнего репозитория отчетов для приложений Java, .NET и COM.

Преимущества Crystal Xcelsius

Простота и удобство использования. Интуитивно понятный интерфейс и масса готовых компонентов, схем оформления, графических карт и диаграмм позволяют создавать великолепные интерактивные презентации с первых же минут использования программы.

Восхитительные презентации. Мощные средства для работы с графикой и реализации интерактивных функций открывают неограниченные возможности для предельно четкого и наглядного представления финансовых моделей и деловой информации.

Визуальное моделирование. Обширный набор готовых визуальных компонентов для ввода и представления информации, включающий разного рода регуляторы, индикаторы и фильтры, позволяет до предела упростить и визуализировать процесс обыгрывания сценариев «что если».

Динамические документы. Экспорт визуальной аналитики Crystal Xcelsius в форматы PowerPoint, HTML и Adobe PDF.

Платформенезависимость. Презентации Crystal Xcelsius могут воспроизводиться на любом компьютере или устройстве, оснащенном проигрывателем Macromedia Flash Player.

Наименование	Код Softline	Цена
Crystal XCELSIUS 4.5 Professional	W-1KP-E-WH-00	\$582
Crystal XCELSIUS 4.5 Standard	W-1KO-E-WH-00	\$229



Adobe Intelligent Document Platform: «ИНТЕЛЛЕКТУАЛЬНЫЕ ДОКУМЕНТЫ»

Adobe Intelligent Document Platform (IDP) объединяет набор серверных и клиентских приложений, технологий и форматов данных и описывает алгоритмы их взаимодействия. IDP позволяет эффективно представлять (на экране и в печатном виде) информацию во время реализации бизнес-процессов. Проще говоря, все формуляры, бланки, отчеты и счета в такой системе должны быть удобными для заполнения в электронном виде, а при печати превращаться в привычный для данной области или организации бумажный документ.

Конечно, еще не скоро можно будет говорить о полной замене бумажных документов электронными. Невзирая на массу весьма удачных проектов по организации электронного документооборота, с том числе в сфере «электронного правительства» (e-government), до сих пор во многих областях остаются формуляры, заполнить которые можно только в бумажном виде. Разработчики по-разному подходят к решению этой проблемы: одни активно продвигают свои форматы и технологии, выступая за полную виртуализацию документооборота, а другие ищут компромиссы, при помощи которых можно совместить и примирить бумажный и электронный миры. Компания Adobe выбрала последний вариант.

Решения Intelligent Document Platform решают вопрос организации взаимодействия между компанией и потребителем с помощью «интеграции умных документов» (Intelligent Document Integration), также известной как автоматизация процесса на основе работы с документами, или автоматизация электронных форм. Она обеспечивает прямой обмен информацией между людьми и системами путем использования интерактивных форм и документов. При реализации технологии «интеграции умных документов» предлагаются динамические формы, которые можно заполнять в режиме online, или просто загружать на ПК. Они обладают встроенными возможностями оценки данных, использования деловых правил, условной маршрутизации пр. Интеграция документов представляет собой не только многообещающую связь работы электронного бизнеса, но и приводит в действие внутренние процессы, как то: прием на работу, управление изменениями и закупки.

Электронные бланки PDF

Говоря об особенностях подхода Adobe, следует отметить, что центральной концепцией IDP является использование в качестве отраслевого стандарта формата PDF (Portable Document Format), который юридически принадлежит Adobe. Главное в PDF — это его привязка к бумажному образу документа, обеспечение точной факсимильной идентичности его копии, выводимой на любом визуальном носителе информации — принтере, дисплее и пр. С учетом этого можно сказать о ключевой особенности IDP в целом: Adobe рассматривает проблему автоматизации управления корпоративным содержанием, как единый комплекс работы с бумажными и электронными документами. При этом ведущая роль отводится

фактически бумажному образу, как наиболее популярному и юридически общепризнанному. А главный акцент делается на гарантированном обеспечении сохранности и целостности создаваемой и хранимой в документах информации.

Электронные бланки PDF в качестве аналога бумажных используются уже давно. Пакет Adobe Acrobat позволял создавать файлы с полями для заполнения, данные из которых затем можно было передавать, как обычные HTML-формы, на веб-сервер для обработки, а поддержка языка JavaScript обеспечивала функции проверки корректности заполнения полей на стороне клиента. Однако, несмотря на то, что в арсенале компании были и специализированные серверные продукты, ориентированные на интерактивные динамические возможности PDF, единой инструментальной базы не существовало. Поэтому PDF выступал в качестве средства представления обычной статической документации.

Основные технологии IDP

В основе платформы IDP лежат три основных технологии:

- Intelligent Documents предоставляет возможность добавления бизнес-логики в цифровые (интеллектуальные) документы, что обеспечивает возможность их автоматизированной обработки в ходе выполнения деловых процессов;
- Универсальный клиент. Это интерфейс между людьми и электронными документами, реализованный в виде приложения Adobe Reader или доступный через web-браузер. Adobe Reader поддерживается на всех основных ОС. Adobe PDF доступен для чтения бесплатной программой Adobe Reader;

- Adobe Document Services — комплекс средств создания и интеграции интеллектуальных документов в корпоративные приложения и бизнес-процессы (создание документов, поддержка совместной работы, управление процессами, обеспечение целостности и безопасности информации).

Adobe LiveCycle

Технологическую основу IDP составляет семейство продуктов Adobe LiveCycle, включающее на сегодня десять интегрированных между собой средств управления бизнес-процессами с электронными формами, механизмами обеспечения сохранности и безопасности информации, а также инструментами генерации электронных и печатных документов. Этот комплекс представляет собой решение, обеспечивающее сбор, обработку и архивирование информации.

В Adobe LiveCycle используется широко распространенное приложение Adobe Reader, а вся система базируется на стандартах PDF и XML для сбора информации от пользователей и интеграции с существующей архитектурой. Все продукты LiveCycle совместимы с технологиями J2EE, их серверные компоненты могут работать на любых серверах J2EE-приложений.

Решение Adobe LiveCycle Enterprise Suite будет доступно в двух редакциях: LiveCycle ES Business Transformation Edition и LiveCycle ES Data Capture Edition. Пользователи могут приобрести базовую версию платформы и расширить ее функциональность путем добавления новых компонентов или выбрать редакцию с некоторым количеством предустановленных модулей.

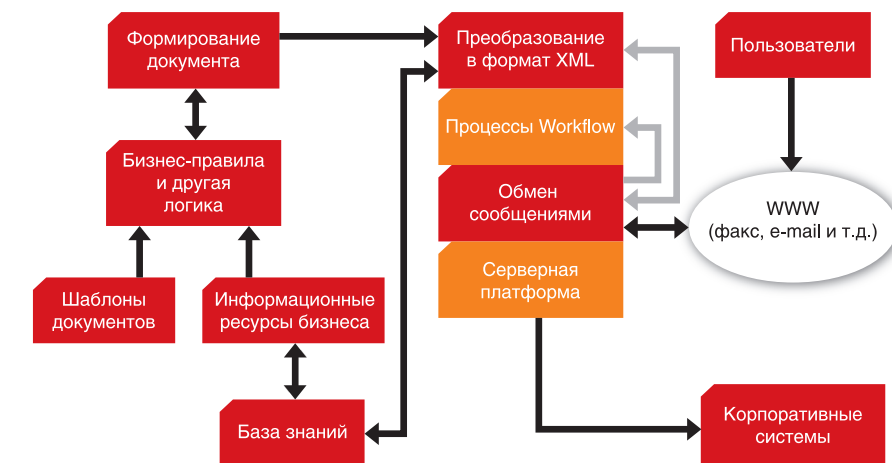

Компоненты технологии Intelligent Document Integration

Идеальный порядок в документах

Adobe LiveCycle Enterprise Suite — интерактивное решение, обеспечивающее сбор, обработку и архивирование информации. Оно включает интегрированные между собой средства управления бизнес-процессами, создания и заполнения электронных форм, механизмы обеспечения сохранности и безопасности информации, а также инструменты генерации электронных и печатных документов.

Adobe LiveCycle Enterprise Suite

Компоненты	LiveCycle ES Business Transformation Edition	LiveCycle ES Data Capture Edition
LiveCycle Forms ES	•	•
LiveCycle Data Services ES	•	•
LiveCycle Reader Extensions ES	•	•
LiveCycle Barcoded Forms ES	•	•
LiveCycle Process Management ES	•	
LiveCycle Rights Management ES	•	
LiveCycle Digital Signatures ES	•	
LiveCycle Output ES	•	
LiveCycle PDF Generator ES	Продается в качестве самостоятельного продукта	
LiveCycle ES Connectors for ECM	Продается в качестве самостоятельного продукта	

Для сбора информации от пользователей и интеграции с существующей архитектурой продукт использует широко распространенное приложение Adobe Reader, а вся система базируется на стандартах PDF и XML. Все продукты LiveCycle ES совместимы с технологиями J2EE, их серверные компоненты могут работать на любых серверах приложений J2EE. В качестве хранилища служебной информации подходит любой сервер баз данных, для которого существует драйвер JDBC. Благодаря тому, что продукт может работать со стандартными операционными системами и серверами приложений Java, он легко встраивается в инфраструктуры предприятия через Java APIs и поддерживается web-службами.

Решение Adobe LiveCycle ES доступно в двух редакциях: LiveCycle ES Business Transformation Edition и LiveCycle ES Data Capture Edition. Пользователи могут приобрести базовую версию платформы и расширить ее функциональность путем добавления новых компонентов или выбрать редакцию с некоторым количеством предустановленных модулей. Различные компоненты Adobe LiveCycle ES можно купить как отдельно, так и как часть программного пакета.

Редакция ES Business Transformation Edition предназначена для всесторонней работы с формами: разработки и использования мощных и исчерпывающих методов сбора данных, оптимизации работы персонала и клиентов, защиты важной информации и персонализации создаваемых документов.

LiveCycle ES Data Capture Edition предназначена для создания шаблонов и форм, а также для сбора данных в режимах online и offline.

Обработка данных и обмен сообщениями

LiveCycle Data Services ES предоставляет возможности разработки web-приложений Java, предназначенных для обработки данных. Продукт позволяет производить обмен сообщениями и обработку больших объемов информации с помощью приложения Flex. Инфраструктура, лежащая в основе LiveCycle Data Services, делает возможным перемещение данных по приложениям сервисами RPS, Data Management Service и Message Service.

LiveCycle Data Services ES

LiveCycle Data Services ES включает в себя следующие сервисы:

- **Сервисы RPS.** Обеспечивают модель обращения к внешним данным. Позволяют создавать приложения, посылающие асинхронные запросы к удаленным сервисам, которые обрабатывают и затем возвращают данные во Flex.
- **Data Management Service.** Обеспечивает синхронизацию данных между уровнями приложений, обновление информации в режиме реального времени, предоставляет по запросу постраничную загрузку данных, их копирование, возможность объединения сервисов приложений и интеграции с данными, получаемыми через адаптеры. Позволяет создавать приложения, работающие с распределенными данными, а также предоставляет возможность управлять большими объемами информации и вложенными связями данных.
- **Message Service.** Предоставляет сервис сообщений для совместимых приложений, работающих в режиме реального времени. Позволяет создавать программные продукты, отправляющие и получающие сообщения от других приложений, содержащих Flex и или JMS.

Создание документов, прием и хранение информации

Программное обеспечение Adobe LiveCycle Forms ES поможет вывести основные бизнес-процессы за пределы компании. При этом вам не придется опасаться за сохранность информации. С помощью стандарта XML стала доступной работа с документами в форматах PDF или HTML на любой платформе или системе от компьютера до КПК, где установлен Adobe Reader.

Adobe LiveCycle Forms ES

Приложение LiveCycle ES Forms отвечает за генерацию и выдачу бланков на клиентские станции, а также за прием и сохранение информации из заполненных форм (и передачу их в другие бизнес-пакеты). Именно оно осуществляет итоговую визуализацию документа, объединяя динамические элементы XDP с соответствующими им данными. LiveCycle Forms ES позволяет получать информацию независимо от среды пользователя: в режиме online и при автономной работе, внутренним или внешним образом, используя PDF или HTML.

Нужно просто сохранить информацию о повторно заполняемых формах и передать их в общую базу данных. Тем самым повышается эффективность работы с различными шаблонами документов и уменьшается вероятность ошибок при их заполнении.

Используя Adobe LiveCycle Forms ES вы получаете:

- простой и доступный пользователю интерфейс для работы и заполнения форм;
- динамические формы для повышения производительности и удобства администрирования;
- возможность заполнения документации пользователями в режимах online и offline, что ведет к существенной экономии рабочего времени.

Adobe LiveCycle Forms ES может использоваться на серверах приложений IBM WebSphere и JBoss.

Расширенные возможности PDF-документов и форм

С помощью установки соответствующих атрибутов для определенной XDP-формы приложение LiveCycle Reader Extensions открывает пользователям бесплатного приложения Acrobat Reader некоторые функции, недоступные в других случаях. Среди них — базовые средства редактирования PDF, сохранение на локальной машине, вставка комментариев и непосредственная передача данных из полей на Form Server.

Adobe LiveCycle Reader Extensions

Adobe LiveCycle Reader Extensions позволяет точно и быстро распределять интеллектуальные документы, содержащие информацию, комментарии, цифровые подписи, или приложения от конечных пользователей. Для всех внешних групп процесс максимально упрощен. Все, что необходимо для работы пользователей — это установленный Adobe Reader, доступный бесплатно на сайте www.adobe.com.

С помощью Reader Extensions организации могут активировать и использовать широкий диапазон возможностей Adobe Reader, включающий:

- сохранение документов на жестких дисках. Сохраняется как оригинал документа, так и любые добавленные комментарии, данные или вложения;
- заполнение форм и документов в режиме online или автономно с сохранением копий документов, а также внесенной в них информации;
- использование файла совместно с другими пользователями, которые смогут просмотреть документ и добавить комментарии, используя интуитивно понятные рабочие инструменты, такие как электронные стикеры, печати, маркеры и оттиски;
- присоединение файлов и медиаприложений;
- проверка подлинности документа при помощи цифровых подписей с использованием стандартной инфраструктуры открытых ключей (PKI): через внутренние решения PKI, либо с помощью услуг Entrust, VeriSign и др.;
- возможность передачи электронных документов по сети, без обращения к почте или факсу.

Передача информации с помощью штрихкодов

LiveCycle Barcoded Forms реализует функцию передачи информации с помощью штрихкодов. Если нет способа передать содержимое заполненной формы по электронным каналам связи, то приложение Acrobat позволяет представить данные в виде штрихкода, а затем распечатать и отправить посредством обычной почты или через курьера. Далее такой формуляр пропускают через сканер и результат загружают для расшифровки в LiveCycle Barcoded Forms.

LiveCycle Barcoded Forms ES

С помощью Adobe LiveCycle Barcoded Forms организация может пользоваться как бумажными, так и электронными формами документов, объединенными в единую систему Adobe Intelligent Document Platform. Компании могут предоставлять формы, пригодные для заполнения в формате PDF, по электронной почте, в режиме online или на CD-носителях, а контрагенты имеют возможность заполнять эти формы в реальном времени или автономно, используя свободно распространяемую программу Adobe Reader. Заполненные формы могут предоставляться в электронном или бумажном виде.

Adobe LiveCycle Barcoded Forms включает:

- модуль авторинга: вспомогательная программа для Adobe Acrobat 7.0 Professional и Adobe LiveCycle Designer, которая позволяет добавлять к формам документов 2D-штрихкоды и обеспечивает реализацию их функционала;
- 2D Barcode Usage Right: Adobe LiveCycle Reader Extensions позволяет проектировать формы для использования штрихкодов, делая возможной их обработку с помощью независимых решений;
- Adobe Reader 7.0: обеспечивает кодирование информации в штрихкоды в режиме реального времени;
- декодер: лицензируемый компонент, анализирующий сканированные формы документов. Распознает и расшифровывает штрихкоды.

Adobe LiveCycle Barcoded Forms поддерживается большинством стандартных сканирующих устройств, включая ручные и стационарные сканеры, считывающие формат 2D-штрихкодов.

Опциональные компоненты LiveCycle ES

LiveCycle Process Management ES

Разработка и моделирование процессов с помощью LiveCycle Workbench ES.

- Интеграция процессов в бизнес-системы.
- Максимально удобная для пользователей работа с интеллектуальными документами и Интернет-приложениями.
- Управление сложными бизнес-процессами с помощью интуитивно понятного решения Adobe Flex.
- Оптимизация процессов с использованием надежных инструментов для мониторинга деловой активности.

LiveCycle Rights Management ES

Управление правами доступа к конфиденциальным документам.

- Надежный доступ к конфиденциальной информации, необходимой для вашего бизнеса.
- Контроль доступа к документам.
- Защита конфиденциальной информации, активное обнаружение потенциальных утечек.
- Интеграция централизованных, автоматизированных и рентабельных внутренних систем комплексного управления.

LiveCycle Digital Signatures ES

Автоматизация проверки цифровых подписей в документах PDF.

- Публикация «сертифицированных» документов, подтверждающих подлинность и целостность источника информации.
- Контроль изменений, которые производятся в документах при их прохождении через процесс сертификации подписи.
- Цифровая подпись документов при их архивировании.
- Автоматическая цифровая подпись для проверки документов PDF.
- Способ осуществления инвестиций в инфраструктуру открытых ключей (PKI).

LiveCycle Output ES

Создание персонализированных документов в электронном виде или для печати.

- Улучшение обслуживания клиентов и уменьшение времени отклика при автоматизированном и персонализированном создании документа.
- Создание пакетов документов на заказ на базе новых или существующих PDF-файлов.

- Поддержка архивирования документов с открытыми стандартами PDF/A или конвертация PDF в TIFF.
- Снижение стоимости разработки документов, технического обслуживания и поддержки, с помощью регулирования среды LiveCycle и коммуникации разработчиков.
- Генерация документов на различных языках.

LiveCycle PDF Generator ES

Автоматизация создания Adobe PDF-файлов.

- Конвертация исходных файлов и применение отраслевых стандартных форматов к документам Adobe PDF.
- Обеспечение соответствия производства требованиям организации и корпоративному регламенту.
- Защита конфиденциальности и аутентичности важнейших деловых документов.
- Централизованная корректура и контроль работы производства для обеспечения последовательной доставки и оптимизации производительности.

LiveCycle ES Connectors for ECM

Распространение и возврат информации через действующий сервер и наследование систем.

Универсальное решение для резервного копирования

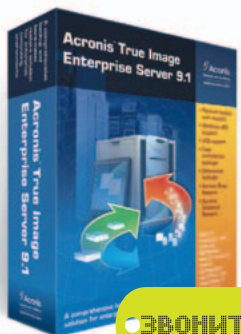

ЗВОНИТЕ

Acronis True Image Enterprise Server 9.1 — совершенное решение для резервного копирования, хранения данных и восстановления работоспособности корпоративных серверов.

Acronis True Image Enterprise Server 9.1

Acronis True Image Enterprise Server воплотил в себе самые современные и совершенные разработки в области резервного копирования и восстановления данных. Уникальные возможности, предоставляемые пользователям, недоступны в продуктах других разработчиков и на сегодняшний день являются самыми передовыми.

Непрерывность бизнес-процессов обеспечивает успех и значительные конкурентные преимущества любой компании. Чтобы построить такую схему работы и иметь постоянный доступ к корпоративной информации, необходимо обеспечить бесперебойное функционирование корпоративных серверов. Даже кратковременный выход сервера из строя принесет предприятию огромные убытки и создаст риски, которые не всегда удастся компенсировать.

Acronis True Image Enterprise Server 9.1 дает возможность избежать проблем, связанных с нарушением работы серверов, потерей данных, простоями корпоративной сети. Его использование позволит за считанные минуты возобновить работу корпоративных серверов и восстановить утраченные или поврежденные данные.

Acronis True Image Enterprise Server использует посекторный способ создания резервных копий жестких дисков и их разделов, со всеми хранящимися на них данными, операционными системами, приложениями и настройками или копий наиболее важных файлов и папок, в том числе содержащих базы данных, без остановки сервера и прерывания выполнения серверных операций. Восстановление системы из резервного образа не требует переустановки и настройки операционной системы и приложений и занимает считанные минуты, а не часы, которые ушли бы на повторную установку всего необходимого ПО и повторную настройку сервисов и служб при обычной процедуре восстановления.

Acronis True Image Enterprise Server благодаря фирменной технологии **Acronis Drive Snapshot** производит резервное копирование данных без остановки и перезагрузки системы, обеспечивая непрерывную доступность серверов в корпоративной сети.

Из единого центра управления Acronis True Image Enterprise Server возможно резервное копирование данных как на 64-разрядных или 32-разрядных ОС Windows, так и на серверах, работающих под управлением ОС Linux, что обеспечивает полную защиту данных на компьютерном оборудовании любого поколения.

Управление резервным копированием, хранением и восстановлением данных осуществляется централизованно и удаленно, что облегчает работу администратора, а также снижает общие затраты на поддержание работоспособности серверов.

Acronis Universal Restore — специальный программный модуль, устанавливаемый в Acronis True Image Enterprise Server, решает один из самых сложных вопросов, который возникает при восстановлении данных из резервных копий — совместимость компьютерного оборудования. С помощью Acronis Universal Restore вы можете в считанные минуты восстановить ваши данные, вне зависимости от того, какое оборудование использовалось на старом и новом компьютерах. Acronis Universal Restore поможет вам решить основные проблемы совместимости в ситуациях восстановления и переноса данных на новую платформу.

Пользователи Acronis True Image Enterprise Server 9.1 могут получить Расширенную техническую поддержку. Доплатив всего 20% от стоимости используемого решения за один год поддержки, пользователь получает:

- техническую поддержку и консультации специалистов на русском языке по телефону «горячей» линии, круглосуточно, без выходных и праздников;
- гарантированную реакцию на запросы пользователя в течение 2 часов;
- бесплатное обновление используемого продукта до следующих версий в течение года.

Технологии и возможности

Acronis Universal Restore (опционально) — восстановление из резервного образа на сервер любой конфигурации.

Технология Acronis Snap Restore™ — возможность возобновить работу в ОС практически немедленно, не дожидаясь завершения полного восстановления системы.

Загрузочный агент Acronis True Image — возможность удаленного восстановления данных на серверах.

Агент Acronis True Image для Linux — централизованное резервное копирование и восстановление данных на серверах с ОС Linux.

Поддержка Microsoft Volume Shadow Copy Service (VSS) support — резервное копирование серверов баз данных, совместимых с VSS, без приостановки работы.

Поддержка 64-разрядных систем Windows.

Поддержка работы с пользовательскими сценариями, запускаемыми до и после процесса захвата данных (data capture).

Поддержка работы с пользовательскими сценариями, запускаемыми до и после процесса резервного копирования.

Дифференциальное резервное копирование позволяет создавать только два архивных файла — начальный полный архив и дифференциальный, хранящий только измененные по отношению к начальному архиву данные.

Резервное копирование файлов — возможность создавать резервные копии данных по выбору пользователя.

Фильтрация копируемых файлов и папок — возможность экономить место на резервном носителе и скорость копирования/восстановления данных за счет исключения из архивов файлов определенных типов.

Поддержка Журнала событий Windows и SNMP (Simple Network Management Protocol) — позволяет интегрировать Acronis True Image Enterprise Server в стандартные системы сетевого мониторинга.

Настройка скорости резервного копирования при записи на диск и на сетевые ресурсы позволяет гибко настроить параметры производительности, как отдельного компьютера, так и всей сети.

Создание загрузочных архивов — позволяет совместить на одном загрузочном носителе автономную версию Acronis True Image и файлы архива.

Подключение образа в качестве виртуального диска — возможность просматривать и модифицировать содержимое образа диска/раздела.

Поддержка FTP-сервера как места хранения резервных копий — возможность сохранения резервных копий на удаленном сервере, используя ftp-протокол.

 **Acronis**
Compute with confidence

Гибкий контроль над доступом в Интернет

Удобство эксплуатации. После однократной настройки системы, как правило, дополнительных настроек различных Интернет-приложений больше не требуется.

Точность и анализ. Учет всех видов трафика с высокой точностью и возможностью подробного анализа и просмотра сетевой статистики.

Домены. Программа поддерживает учетные записи доменных пользователей, что позволяет организовать их автоматический учет и разделение по группам.

Защита от атак. Простой, но надежный сетевой экран полностью закрывает сеть от нападения снаружи, прозрачно пропуская исходящий трафик.

Защита от спама. SMTP-шлюз программы может служить дополнительным уровнем защиты внутреннего почтового сервера от нежелательной почты, поддерживает «черные» списки и RBL-службы.

Защита от вирусов. Для программы создан специальный модуль Panda Gate Antivirus для защиты трафика от вредоносных программ, а в самой программе есть система блокировки и оповещений при флуде, который возникает при заражениях сетевыми вирусами.

Доступ и ограничения. Пользователь или группа могут быть ограничены по многочисленным параметрам: датам, времени, скорости доступа, сайтам, видам данных.



Основные особенности

- **НОВИНКА!** Непрерывная защита и детальное восстановление для Exchange. Исключает ежедневные окна резервного копирования, позволяя восстанавливать отдельные почтовые ящики, сообщения и папки за считанные секунды.
- **НОВИНКА!** Восстановление на уровне документа для SharePoint Server. При защите SharePoint Portal Server 2003 восстанавливает отдельные документы, базы данных или серверную ферму без воссоздания всей среды SharePoint.
- **НОВИНКА!** Шифрование. Повышает безопасность данных посредством шифрования данных, подлежащих резервному копированию по сети и при сохранении на магнитную ленту.
- **НОВИНКА!** Поддерживает 64-разрядные системы. Как Backup Exec, так и защищенные серверы поддерживаются на 64-разрядных операционных системах Windows (x64), что гарантирует лучшую производительность операций резервного копирования.
- **НОВИНКА!** Агент для Microsoft Active Directory. Позволяет быстро создавать резервные копии учетных записей пользователей, атрибутов и других данных без перезагрузки сервера.
- **НОВИНКА!** Агент для RMAN и RAC. Поддерживает Oracle Database 9i или 10g RMAN и Oracle RAC. Администраторы могут настроить задания резервного копирования и восстановления, а также кластерные конфигурации. Теперь поддерживает Oracle как на Windows, так и на Linux.
- **НОВИНКА!** Symantec LiveUpdate. Интеграция с Symantec LiveUpdate для уведомления и установки последних исправлений, обновлений и сервисных пакетов для Backup Exec.

Сертифицированное комплексное решение на базе Microsoft Windows 2000/XP/2003 для подключения сети к Интернету, обеспечивающее надежную сетевую защиту, точный учет и статистику использования подключения по каждому пользователю, а также эффективную экономию трафика и рабочего времени за счет кэширования и управляемой блокировки баннеров и нежелательных ресурсов. Передовые технологии российских программистов делают программу уникальной в своем роде.



TRAFFIC INSPECTOR

- **Экономия затрат.** Программа предлагает ряд средств для минимизации расходов на Интернет: кэширование ресурсов, блокировка рекламы, отображение выделенных и потраченных средств, возможность групповых ограничений.
- **Двойной уровень контроля.** Уровень подключения к провайдеру, где каждое подключение может быть проверено на правильность учета и выставления счетов, и уровень пользователей, где учет ведется по каждому обращению к Интернету.
- **Эффективная работа с несколькими подключениями.** Возможно использование различных каналов доступа, при этом можно разделить группы пользователей по каналам, распределить нагрузку в зависимости от времени.
- **Мобильность.** Консоль управления может быть установлена отдельно и позволяет всегда быть в курсе расходов трафика.
- **Надежность.** Программа сертифицирована в области связи и активно используется провайдерами для предоставления телематических услуг.

Наименование	Код Softline	Цена
Traffic Inspector Pro 10 пользователей	1-2-TI-SL	2 300 руб.
Traffic Inspector Pro 40 пользователей	1-3-TI-SL	6 250 руб.
Traffic Inspector Pro 100 пользователей	1-4-TI-SL	12 000 руб.
Traffic Inspector Pro Unlimited (без ограничений)	1-5-TI-SL	21 900 руб.

Приведена только часть цен, подробнее спрашивайте у наших операторов.

Новый сервер непрерывной защиты

Symantec Backup Exec 11d для Windows-серверов представляет собой золотой стандарт средств восстановления данных Windows, обеспечивая непрерывное, экономически эффективное, высокопроизводительное и сертифицированное резервное копирование и восстановление данных с диска на диски и на магнитную ленту. Распространяя непрерывную защиту в дополнение к файл-серверам и рабочим станциям на Exchange и SQL Server, Backup Exec исключает ежедневные операции резервного копирования и обеспечивает восстановление на нужный момент времени.



Symantec Backup Exec 11d для Windows-серверов

Восстанавливайте критически важные данные за считанные секунды при помощи новых, усовершенствованных средств защиты для приложений Microsoft. Отдельные сообщения Exchange, папки и почтовые ящики можно восстановить за секунды — без резервного копирования почтовых ящиков. Это сокращает время и снижает расходы на операции резервного копирования и ускоряет восстановление. Backup Exec 11d позволяет за секунды восстанавливать отдельные документы с серверов портала SharePoint и мгновенные снимки SQL 2005. Кроме того, он обеспечивает защиту и восстановление данных для DB2, Oracle RAC и Oracle RMAN.

Повышая безопасность данных, Backup Exec 11d содержит механизм шифрования AES со 128- и 256-битными ключами, гарантируя защиту информации при передаче по сети или хранения на магнитной ленте. К тому же, в Backup Exec 11d расширена поддержка платформ, и он может защищать как 32-, так и 64-битные Windows-системы, включая сервер Backup Exec, а также защищенные рабочие станции или серверы. Новый агент Backup Exec Agent for NDMP защищает NetApp Filers.

В сочетании с высокопроизводительными агентами и дополнительными модулями Backup Exec 11d обеспечивает быструю, гибкую, детальную защиту и масштабируемое управление процессом резервного копирования, представляя собой золотой стандарт средств восстановления данных Windows.



Москва +7(495)232-00-23
 Санкт-Петербург +7(812)336-44-46
 Владивосток +7(4232)60-00-20
 Екатеринбург +7(343)371-08-67
 Казань +7(843)527-98-50
 Краснодар +7(861)274-98-22

Красноярск +7(3912)52-59-91
 Нижний Новгород +7(8312)61-92-08
 Новосибирск +7(383)362-00-10
 Омск +7(3812)28-69-63
 Ростов-на-Дону +7(863)237-99-49
 Пермь +7(342)217-23-93

Самара +7(846)270-04-80
 Уфа +7(347)292-44-50
 Хабаровск +7(4212)32-92-95
 Челябинск +7(351)247-28-36
 Азербайджан, Баку +994(12)436-81-59
 Беларусь, Минск +375(17)290-71-80

Беларусь, Гомель +375(232)71-00-75
 Казахстан, Алматы +7(327)250-75-70
 Кыргызстан, Бишкек +996(612)91-00-00
 Таджикистан, Душанбе +992(44)600-60-00
 Украина, Киев +380(44)201-03-00
 Узбекистан, Ташкент +998(71)120-49-09

Менеджеры по продажам: Анна Муравьева (Anna@softline.ru), Ярослав Никольский (Nikolski@softline.ru)
 Курсы в УЦ Softline: Задать вопросы и записаться на курсы вы можете по эл. адресу educ@softline.ru или телефону +7 (495) 221-10-70
 Техническая поддержка: В базовом варианте включена в стоимость.
 Для заключения договора на расширенный вариант обращайтесь к Игорю Корману (igork@softline.ru) по телефону +7 (495) 232-52-14

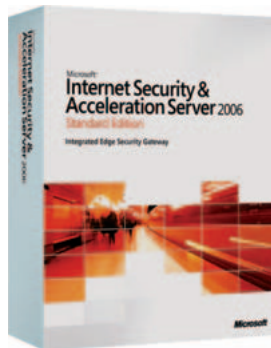

Новый страж электронных границ

Microsoft Internet Security and Acceleration (ISA) Server 2006 представляет собой межсетевой экран с интегрированными сервисами, который позволяет защитить IT-среду от угроз, поступающих через Интернет, одновременно обеспечивая пользователям быстрый и безопасный удаленный доступ к приложениям и данным. ISA Server 2006 гарантирует надежную защиту сети предприятия и повышает ее производительность, обеспечивая максимальную отдачу от инвестиций в технологии.

Microsoft ISA Server 2006

Безопасная публикация приложений

ISA Server 2006 дает возможность организациям открывать безопасный доступ к своим серверам Exchange, SharePoint и другим серверам web-приложений для удаленных пользователей. Благодаря предварительной проверке подлинности перед получением доступа к любому из опубликованных серверов, непрерывной проверке даже зашифрованного трафика на уровне приложений и поддержке средств автоматической публикации ISA Server 2006 упрощает обеспечение безопасности опубликованных корпоративных приложений.

Подключение и обеспечение безопасности филиалов

Организации могут использовать ISA Server 2006 в качестве шлюза филиалов для подключения и обеспечения безопасности своих филиалов и эффективного использования корпоративной сети. Благодаря сжатию HTTP — кэшированию содержимого, включая обновления ПО и возможности VPN-подключений между узлами, интегрированными с фильтрацией уровня приложений, — ISA Server 2006 упрощает безопасное расширение корпоративных сетей.

Защита среды от угроз, поступающих через Интернет

ISA Server 2006 позволяет организациям защитить корпоративную среду от внутренних и внешних угроз, поступающих через Интернет. Гибридная архитектура на основе прокси-сервера и межсетевого экрана, проверка содержимого, детализированные политики позволяют ISA Server 2006 значительно упростить защиту сети.

Функция	Standard Edition	Enterprise Edition
Масштабируемость		
Сети	Без ограничений	Без ограничений. Добавлена возможность работы с корпоративными сетями
Вертикальная масштабируемость	До 4 процессоров, 2 ГБ оперативной памяти	Без ограничений (на операционную систему)
Горизонтальная масштабируемость	Один сервер	До 32 узлов с помощью программы балансировки нагрузки сети (NLB)
Кэширование	Одно серверное хранилище	Без ограничений (через протокол маршрутизации кэширования [CARP])
Доступность		
Поддержка Windows Network Load Balancing (NLB)	Не поддерживается	Интегрированная
Управляемость		
Политики	Локальная	Политики массива и корпоративные политики, использующие режим Active Directory Application Mode (ADAM)
Филиал	Экспорт и импорт политики вручную	Корпоративные политики и политики уровня массива
Мониторинг/предупреждения	Консоль мониторинга одного сервера. Пакет управления Microsoft Operations Manager (MOM) Management Pack	Консоль мониторинга нескольких серверов. Пакет управления MOM Management Pack
Несколько сетей	Шаблоны	Шаблоны

Безопасный удаленный доступ к серверам Microsoft

- Мастер публикации Outlook Web Access позволяет настроить удаленный доступ к серверу Exchange по безопасным каналам SSL из основных виртуальных частных сетей, поддерживающих SSL.
- Новый мастер публикации SharePoint Server публикует несколько узлов служб Windows SharePoint Services одновременно и обеспечивает автоматическое преобразование ссылок.
- Поддержка набора возможностей Exchange 2007 встроена в ISA Server 2006.

Виртуальные частные сети

- Мастер подключения виртуальной частной сети филиала автоматически настраивает VPN-подключение между узлами в разных офисах.

Управление

- Имеются новые мастера настройки для публикации Windows SharePoint Services, Exchange и обычных web-узлов, а также мастер подключения филиалов по VPN для настройки подключения VPN типа «узел-узел».
- Выпуски ISA Server 2006 Standard Edition и Enterprise Edition теперь доступны в составе предустановленных систем.
- Улучшена базовая архитектура для обеспечения большей эффективности распространения корпоративной политики

Возможности межсетевого экрана

- В ISA Server 2006 включен новый набор мастеров создания правил, которые существенно облегчают создание политик доступа.
- Устойчивость к Flood-атакам предотвращает состояние недоступности и неуправляемости сервера.

Проверка подлинности

- Пользователи могут пройти проверку подлинности с использованием встроенных в Windows механизмов LDAP, RADIUS или RSA SecurID.
- Единый вход в систему дает возможность пользователям получать доступ к группе опубликованных web-узлов без необходимости проверки подлинности на каждом узле.
- Теперь доступна проверка подлинности на основе форм для всех опубликованных web-узлов, а не только для Outlook Web Access.
- Проверка подлинности LDAP дает возможность ISA Server 2006 проходить проверку подлинности Active Directory, не являясь членом домена.

Публикация сервера

- В состав ISA Server 2006 входит средство преобразования ссылок, с помощью которого можно создать словарь определений внутренних имен компьютеров, сопоставив с их общедоступными именами. ISA Server 2006 производит автоматическое преобразование ссылок во время публикации.

Быстродействие

- ISA Server 2006 обеспечивает механизм кэширования данных, полученных с помощью BITS.
- ISA Server 2006 автоматически распределяет поток запросов, поступающий от удаленного пользователя, в массиве опубликованных серверов.
- Сжатие HTTP сокращает размер файла благодаря применению алгоритмов исключения лишней информации во время передачи HTTP-пакетов.

Наименование	Код Softline	Цена
ISA Server Standard Edition 2006 Russian 1 processor License	E84-00954	\$1 560
ISA Server Standard Edition 2006 English 1 processor License	E84-01229	\$1 641
ISA Server Enterprise Edition 2006 English OLP NL 1 Proc	F89-01238	\$5 840



Многоядерная защита электронной почты от новых видов угроз

Microsoft Forefront Security для Exchange Server

Удобная работа с почтой

- **Непрерывная передача почты во время обновлений** позволяет поддерживать сигнатуры антивирусных ядер в актуальном состоянии без создания очередей и прекращения доставки почты. Forefront Security для Exchange Server — многоядерное решение, поэтому, даже если одно ядро отключается для обновлений, другие все равно продолжают проверять почту.
- **Эффективная поддержка почтовых кластеров** позволяет защитить почту при сбое сервера или переключении потока почты на другой узел. Forefront Security для Exchange Server обеспечивает передачу актуальной информации о конфигурации и последних сигнатур как на активный, так и на пассивный узел. Поддерживаются и конфигурации кластеров непрерывной репликации Exchange 2007.

Упрощенное управление

- **Централизованный web-контроль.** Консоль управления Microsoft Forefront Server Security позволяет без труда управлять сервером в удаленном режиме, создавать расширенные отчеты и получать оповещения при возникновении проблем в любой точке системы. С помощью этой консоли можно централизованно настраивать, развертывать и обновлять все продукты для обеспечения серверной безопасности, входящие в семейство Forefront.
- **Непрерывное автоматическое обновление антивирусных ядер** (без участия IT-специалистов). Корпорация Microsoft непрерывно отслеживает появление новых сигнатур и обновлений для антивирусных ядер. За несколько минут эти обновления тестируются на базе данных вирусов, утверждаются и становятся доступны для автоматической загрузки с использованием средств Forefront Security для Exchange Server или консоли управления Forefront Server Security.
- **Защита миграции.** В процессе перехода на Exchange 2007 осуществляется защита всей среды обмена сообщениями. Клиенты, купившие Forefront Security для Exchange Server для защиты серверов Exchange 2007, также получают лицензию на использование Microsoft Antigen для Exchange, Microsoft Antigen для SMTP Gateways и Antigen Spam Manager для защиты сред Microsoft Exchange Server 2003 и Microsoft Exchange Server 2000.
- **Локализация на 11 языках** — английский, немецкий, французский, японский, итальянский, испанский, корейский, китайский (традиционное и упрощенное письмо), португальский и русский.
- **Интегрированный мониторинг.** Мониторинг работоспособности сред Forefront Security для Exchange Server выполняется в рамках корпоративного управления операциями, осуществляемого с помощью пакета управления для MOM.

Дополнительные сведения о Microsoft Forefront Security для Exchange Server:
<http://www.microsoft.com/forefront>

Microsoft Forefront Security для Exchange Server — один из продуктов семейства Forefront Security, прежде известный как Antigen для Exchange и заслуживший отличную репутацию. Microsoft Forefront Security для Exchange Server поставляется с несколькими интегрированными антивирусными ядрами, обеспечивающими всестороннюю многоуровневую защиту серверов Exchange, позволяя оптимизировать производительность серверов и упростить управление безопасностью.

Расширенная защита

- **Многоядерное сканирование, отсутствие единичных отказов.** Microsoft Forefront Security для Exchange Server автоматически использует до 5 антивирусных ядер, а также различные комбинации для транспортных серверов (пограничных и концентраторов) и серверов хранилищ (почтовых ящиков и общих папок). Даже если одно из ядер отключилось или не зафиксировало угрозу, остальные ядра продолжают сканирование, исключая единичные отказы. Продукт поставляется с ядрами компаний Ahnlab, Authentium, CA, «Лаборатория Касперского», Microsoft, Norman Data Defense, Sophos и VirusBuster.
- **Передовая защита от нежелательных сообщений.** В состав Forefront Security для Exchange Server входят передовые службы защиты от нежелательных сообщений в среде Exchange 2007, в том числе служба Microsoft IP Reputation Service, фильтры IMF для проверки содержимого и файлы сигнатур нежелательных сообщений. Эти средства защиты включаются во время установки и автоматически обновляются несколько раз в день.
- **Многоуровневая защита.** Сканирование осуществляется в различных точках контроля: если произойдет сбой сканирования на пограничном транспортном сервере, почта будет продолжать сканироваться на сервере-концентраторе. Такая многоуровневая защита крайне важна для останки вредоносных атак до того, как они скажутся на производительности сети или пользователя.
- **Защита от новых и скрытых угроз.** Forefront Security для Exchange Server блокирует вредоносный код на основе анализа поведения с помощью встроенной эвристической технологии и настраивает правила фильтрации для исключения типов файлов, которые могут содержать вирусы, например EXE (файлы распознаются даже в том случае, если их расширение было изменено), а также может распаковывать и выборочно повторно упаковывать (после удаления инфицированного или нежелательного объекта) сжатые почтовые вложения, например ZIP-файлы.
- **Объединение знаний и опыта различных поставщиков ПО,** которые постоянно работают над средствами защиты от новейших угроз, позволяет гораздо эффективнее противодействовать новым атакам, а функция автоматического обновления гарантирует, что любое действенное решение будет загружено сразу после его появления.

Оптимизированная производительность

- **Параметры оптимизации.** Повышение производительности сервера и увеличение скорости обработки почты достигается за счет выполнения сканирования в оперативной памяти (во избежание буферизации данных на диске) и использования нескольких потоков сканирования (для одновременной обработки большого числа почтовых сообщений). Средства управления динамически определяют количество антивирусных ядер, необходимых для выполнения конкретного задания сканирования, позволяя поддерживать баланс между производительностью сервера и уровнем безопасности.
- **Более эффективное сканирование на транспортном уровне и в хранилище.** При первом сканировании на пограничном транспортном сервере или сервере-концентраторе Exchange 2007 Forefront Security для Exchange Server присоединяет к каждому сообщению электронной почты заголовок с меткой вирусной безопасности. Далее почта доставляется без дополнительного сканирования, что снижает загрузку при ее обработке сервером-концентратором или сервером хранилища почтовых ящиков. Кроме того, можно избежать повторного сканирования почты недельной или месячной давности, ограничив временной диапазон фоновых сканирования только теми сообщениями, вероятность инфицирования которых наиболее высока: например, полученными в последние несколько дней.

Новая концепция корпоративной безопасности от «Лаборатории Касперского»



Решение Kaspersky Open Space Security — это **новый подход к защите корпоративной сети, в котором безопасное рабочее пространство больше не ограничено стенами офиса, теперь оно охватывает и удаленных пользователей и сотрудников в командировке. Мы считаем, что свобода коммуникаций полностью совместима с надежной защитой от таких современных компьютерных угроз, как вирусы и другие вредоносные программы, хакерские атаки, шпионское программное обеспечение и спам.**

Kaspersky Open Space Security

Концепция Kaspersky Open Space Security предусматривает специальную политику для мобильных ПК, которая содержит правила работы решения за пределами офиса: источник обновлений, расписание проверок, режим работы персонального межсетевого экрана и пр. Все это гарантирует полноценную защиту мобильных ПК за пределами офиса.

Kaspersky Open Space Security поддерживает технологию Cisco NAC (Network Admission Control), которая обеспечивает дополнительную защиту внутренней корпоративной сети и позволяет выявить состояние антивирусной защиты вновь подключившегося компьютера (например, после возвращения пользователя с ноутбуком из поездки в офис). Решение должно предусматривать проверку параметров антивирусной защиты подключенного ноутбука и его безопасность для остальных участников сети. К доступу во внутреннюю сеть допускаются только компьютеры, удовлетворяющие определенным критериям безопасности (установленная и работающая антивирусная программа, актуальные антивирусные базы). Kaspersky Open Space Security сочетает способы сигнатурной защиты с самыми современными проактивными технологиями, которые позволяют вовремя идентифицировать неизвестные вредоносные программы, предупредить пользователя, предотвратить или отменить возможные вредоносные изменения.

Возможности Антивируса Касперского 6.0 позволяют обеспечить надежную защиту рабочих станций и файловых серверов. В арсенал Антивируса Касперского 6.0 входит широкий набор функций, предназначенных для обеспечения информационной безопасности. Антивирус Касперского 6.0 содержит технологии защиты от всех современных видов вредоносных программ и угроз, в том числе от руткит-технологий, шпионского и рекламного ПО. Антивирусное решение включает в себя гибкие возможности настройки сканирования файлов и проактивный модуль. Основанный на уникальных технологиях «Лаборатории Касперского» и построенный в соответствии с концепцией Kaspersky Open Space Security, продукт обеспечивает самую высокую в индустрии скорость реакции на новые киберугрозы, кратчайшее время выпуска экстренных обновлений в случае эпидемии и регулярные ежечасные обновления антивирусных баз.

В новом поколении антивирусных решений «Лаборатории Касперского» впервые применяется комплекс технологий ускорения антивирусной проверки, а также уникальная функция баланса загрузки системы во время работы антивируса. Кроме того, в Антивирус Касперского 6.0 для рабочих станций под управлением Windows добавлена защита от хакерских атак, а также компонент, позволяющий блокировать нежелательные рекламные изображения (баннеры), в том числе с помощью эвристического анализатора.

Антивирус Касперского 6.0 для Windows Workstations представляет собой комплексное решение для защиты рабочих станций под управлением Windows, включающее в себя собственно антивирусный компонент, эффективный и полнофункциональный сетевой экран, не уступающий отдельным решениям, и антиспамовый фильтр.

Наименование	Код Softline	Цена
Kaspersky WorkSpace Security Russian Edition. 10-14 User 1 year Base License	KL4851RAKFS	873,20 руб.
Kaspersky BusinessSpace Security Russian Edition. 10-14 User 1 year Base License	KL4853RAKFS	1 400,07 руб.
Kaspersky EnterpriseSpace Security Russian Edition. 10-14 User 1 year Base License	KL4857RAKFS	2 400,12 руб.

Ключевые преимущества

Kaspersky Open Space Security полностью отвечает современным требованиям к системам защиты корпоративных сетей:

- решения для защиты каждого узла сети;
- технологии защиты от всех типов интернет-угроз;
- поддержка всех распространенных ОС / платформ;
- высокая скорость реакции на новые угрозы;
- комплексное применение различных технологий защиты.

Kaspersky Open Space Security позволяет в полной мере использовать преимущества новых мобильных технологий, обеспечивая:

- полноценную защиту пользователей за пределами сети;
- проверку по возвращении в сеть / проверку «Гостей».

Kaspersky Open Space Security — это уникальные технологии для распознавания самых последних уловок злоумышленников:

- защита от утечек информации;
- защита от руткитов;
- отмена вредоносных изменений;
- самозащита антивируса.

Kaspersky Open Space Security обеспечивает высокий уровень защиты сложных, распределенных сетей, не теряя удобства и управляемости:

- централизованное администрирование;
- удаленная установка, управление и лечение;
- поддержка самых современных технологий Microsoft, Intel, Cisco;
- эффективное использование сетевых ресурсов.

Технология iSwift получила возможность сетевого использования. Данная технология позволяет не сканировать файлы, полученные с компьютера или сервера, на котором уже установлен Антивирус Касперского версии 6.0. Это исключает повторные проверки объектов в рамках всей сети, значительно уменьшает время сканирования и существенно снижает задержку при передаче файлов.

Система администрирования Kaspersky Administration Kit обеспечивает удобство и легкость управления антивирусным решением. Приложение способно осуществлять централизованное управление защитой динамичной сети, насчитывающей десятки тысяч узлов, включая удаленных и мобильных пользователей.

Наилучший результат

Решения Kaspersky Open Space Security полностью отвечают современным требованиям, предъявляемым к системе информационной безопасности корпоративной сети. Уникальные технологии Kaspersky Open Space Security способны распознавать новейшие уловки киберпреступников. Благодаря специально разработанному инструменту управления это гибкое и надежное security-решение может быть внедрено в корпоративные сети любого масштаба и любой сложности.

НОВЫЙ ПОДХОД к целостной защите корпоративных сетей



Kaspersky **Open Space** security



- ◆ инновационные технологии
- ◆ защита от вредоносного ПО, хакерских атак и спама
- ◆ решения для защиты всех типов сетевых узлов
- ◆ мультиплатформенность
- ◆ удаленное централизованное управление
- ◆ масштабируемость

Защита от вредоносных программ



Symantec Client Security активно защищает организации от шпионского ПО, рекламного ПО и сложных атак. Во время атак интеллектуально координируется работа технологий на многих уровнях, что гарантирует защиту как от известных, так и от новых угроз, а мощная защита с учетом уязвимостей помогает предотвратить проникновение угроз из клиентских машин в сеть.

Symantec Client Security 3.1

Symantec Client Security автоматически блокирует установку шпионского ПО, обнаруживает и удаляет скрытое ПО и содержит улучшенные средства против вторжений. Администраторы могут оценить влияние шпионского ПО по матрице рисков Symantec Risk Impact Matrix.

Администраторы могут быть уверены, что машины, подключенные к корпоративным ресурсам через VPN, соответствуют корпоративной политике, а клиентский брандмауэр может отрегулировать правила в зависимости от местонахождения клиента.

Функция Generic Exploit Blocking усиливает возможности по предотвращению вторжения в клиентскую систему, что приводит к уменьшению времени готовности защиты после появления информации об уязвимостях. Усовершенствованные готовые конфигурации клиентского брандмауэра минимизируют усилия по конфигурированию системы, в то же время предотвращая большинство угроз, а защита от вмешательства гарантирует недоступность системы для атак, пытающихся запретить меры безопасности.

- **Встроенные технологии защиты**, включая антивирус, брандмауэр и средства предотвращения вторжений, активно защищают корпоративные клиентские системы от угроз и вторжений в сеть.
- **Встроенные графические отчеты** на базе Web позволяют поддерживать тысячи пользователей. Простая установка. Рациональная и удобная работа. Имеющиеся отчеты отвечают основным административным нуждам.
- **Улучшенная защита** от шпионского и рекламного ПО, в том числе: автоматическая блокировка установки шпионского ПО, обнаружение и удаление скрытого шпионского ПО, отображение степени влияния шпионского ПО на основе матрицы рисков Symantec (Risk Impact Matrix), улучшенная защита от последствий деятельности шпионского ПО.
- **Усовершенствованные готовые конфигурации** клиентского брандмауэра минимизируют усилия по конфигурированию системы, в то же время предотвращая большинство угроз.
- **Функция Generic Exploit Blocking** усиливает возможности по предотвращению вторжения в клиентскую систему, что приводит к уменьшению времени готовности защиты после появления информации об уязвимостях.
- **Средства защиты от вмешательства** предотвращают несанкционированный доступ к антивирусу и атак на него, защищая пользователей от тех вирусов, которые пытаются заблокировать меры безопасности.

Серверы Citrix под надежной защитой F-Secure



Вирусы и «черви» могут стать причиной серьезных сбоев в работе компьютерных систем, а следовательно, и в бизнесе. F-Secure Anti-Virus for Citrix Servers работает автоматически и незаметно, обновляя описания вирусов несколько раз в день, а значит ваши серверы всегда защищены от быстро распространяющихся новых вирусов.

F-Secure Anti-Virus for Citrix Servers

Решение F-Secure Anti-Virus for Citrix Servers устанавливается на серверах Citrix Presentation Server или Microsoft Terminal Server и обеспечивает полноценную антивирусную защиту сеансов удаленного доступа к серверу. Все файлы, которые открываются во время такого сеанса, сканируются на наличие вирусов, в том числе и те файлы, которые хранятся на удаленной рабочей станции или ноутбуке. При этом решение осуществляет кэширование файловых индексов, поэтому сканируются только измененные файлы, что ведет к улучшению производительности сервера.

F-Secure предоставляет гибкие условия лицензирования: лицензия не ограничивает количество установленных копий программы в пулах серверов и позволяет администраторам добавлять дополнительные серверы для повышения мощности без изменения условий предоставления лицензии.

F-Secure Anti-Virus for Citrix Servers предлагается как самостоятельное решение, а также в составе корпоративных пакетов F-Secure Anti-Virus Corporate и Enterprise Suite.

Наименование	Код Softline	Цена
F-Secure Anti-Virus for Citrix Servers License) with 1 Year Support and Maintenance Value Band C (10-24)	FCSXBF1NVBCIN	\$25
F-Secure Anti-Virus for Citrix Servers License with 1 Year Support and Maintenance Value Band D (25-49)	FCSXBF1NVBDIN	\$21
F-Secure Anti-Virus for Citrix Servers License with 1 Year Support and Maintenance Value Band E (50-99)	FCSXBF1NVBEIN	\$17
F-Secure Anti-Virus for Citrix Servers License with 1 Year Support and Maintenance Value Band F (100-249)	FCSXBF1NVBFIN	\$14
F-Secure Anti-Virus for Citrix Servers License with 1 Year Support and Maintenance Value Band G (250-499)	FCSXBF1NVBGIN	\$13
F-Secure Anti-Virus for Citrix Servers License with 1 Year Support and Maintenance Value Band H (500-999)	FCSXBF1NVBHIN	\$12

Обратите внимание! Цена за электронную версию. В случае доставки коробки необходимо уточнить стоимость доставки.

Основные возможности

Автоматическая защита в реальном времени

Удаленные подключения, вирусы, «черви» и «троянские кони» блокируются в реальном времени.

Улучшенная производительность

Благодаря кэшированию файловых индексов осуществляется сканирование только измененных файлов, что ведет к улучшению производительности сервера.

Сканирование в едином процессе

Сканирование осуществляется как единый процесс, что позволяет системному администратору изменять и контролировать приоритет этого процесса.

Несколько механизмов сканирования

В решении применяется несколько механизмов сканирования для повышения точности и стабильности обнаружения вредоносных программ.

Централизованное управление

Решение можно устанавливать, настраивать и контролировать удаленно, из одной центральной точки.

Блокировка настроек безопасности

Системный администратор может заблокировать настройки безопасности, чтобы предотвратить изменение этих настроек пользователями, не имеющими прав администратора.

Автоматические отчеты

F-Secure Policy Manager создает подробные отчеты о работе всех серверов Citrix с вирусной статистикой и сетевым статусом.

Поддержка сервера Microsoft Terminal

Решение поддерживает серверы Microsoft Terminal Server и обеспечивает им тот же уровень защиты и те же возможности, что и серверам Citrix Presentation Server.

Поддержка Citrix Presentation Server 4.5

Решение поддерживает Citrix MetaFrame XP with Feature Release 2, Citrix Presentation Server 3.0, 4.0 и 4.5.

Реальные решения реальных задач сетевых администраторов



Полученные награды



ЗАГРУЗИТЕ БЕСПЛАТНУЮ ОЗНАКОМИТЕЛЬНУЮ ВЕРСИЮ С САЙТА WWW.GFI.COM

Защита контента

GFiMailSecurity

for Exchange/SMTP

Проверка контента, обнаружение вирусов, эксплойтов и троянов

GFiMailEssentials

for Exchange/SMTP

Серверное решение для защиты от спама, фишинга и т.д.

GFiWebMonitor

for ISA Server

Мониторинг HTTP/FTP, контроль доступа, антивирус

Защита сетей

GFiLANguard N.S.S.

Поиск уязвимостей в сетях, аудит обновлений и управление ими

GFiEventsManager

Журнал событий в масштабах всей сети

GFiEndPointSecurity

Контроль подключаемых устройств (iPod, USB-флешки) по всей сети

GFiNETWORKServerMonitor

Автоматическое уведомление о сетевых/серверных проблемах

Передача сообщений

GFiFAXmaker

for Exchange/SMTP

Сетевой факс-сервер для Exchange/SMTP

GFiMailArchiver

for Exchange/SMTP

Решение для архивирования внутренней и внешней почты



Тотальная безопасность для предприятий



Сложные и постоянно совершенствующиеся угрозы информационной безопасности могут привести к хищению ценных данных, сбоям в работе сетей, сделать важные ресурсы недоступными для сотрудников, клиентов и партнеров. Избежать этого поможет совершенное, интегрированное решение, способное свести риски к минимуму.

McAfee Total Protection for Enterprise

Раньше обеспечение безопасности рабочих станций состояло в обновлении антивирусных программ, но сегодня этого уже недостаточно. Непрерывающийся поток «червей», «троянов», шпионского ПО, хакерских атак и других угроз подвергает компьютеры небывалому ранее риску, недопустимому с точки зрения стандартов безопасности.

Вам необходимо решение, обеспечивающее всестороннюю защиту и, вместе с тем, простое в установке и управлении. Вам необходимо решение McAfee Total Protection for Enterprise — первое в отрасли по-настоящему интегрированное решение для системной безопасности. McAfee предлагает два решения — McAfee Total Protection for Enterprise и McAfee Total Protection for Enterprise-Advanced, обеспечивающих защиту от вирусов, спама, вторжений хакеров и ограничения доступа к сети. Засчет слаженной работы и централизованного управления интегрированное решение McAfee предлагает лучшую функциональность, чем просто сумма его компонентов, сводя к минимуму риски, угрожающие ИТ-инфраструктуре вашей компании.

Решение, которое работает всегда



Новые ИТ-угрозы появляются каждый день. Спам, фишинг, вирусы, хакерские атаки — все это несет угрозу жизненно важным данным компании и ее работоспособности в целом. Поддержание жизнеспособности вашего малого бизнеса невозможно без надежной и всеобъемлющей защиты от известных и неизвестных типов угроз.

McAfee Total Protection for Small Business

Тотальная защита означает исчерпывающий набор средств, обеспечивающих безопасность, постоянно актуальных и готовых к отражению любых типов угроз, причем не только в офисе, но и для удаленных сотрудников. McAfee впервые в отрасли предлагает малому бизнесу по-настоящему интегрированное решение, управляемое с единой консоли и продаваемое по доступной цене. Обе версии (McAfee Total Protection for Small Business и Total Protection for Small Business-Advanced) представлены в виде предоставляемого McAfee сервиса, обеспечивающего:

- единую web-консоль управления McAfee SecurityCenter — для удаленного мониторинга и отчетности;
- средства защиты от вирусов и шпионского ПО для файловых серверов и рабочих станций, а также базовую защиту электронных сообщений в приложениях Outlook;
- централизованный брандмауэр для рабочих станций;
- улучшенные механизмы защиты от спама и вирусов, распространяющихся по электронной почте;
- фильтрацию электронных сообщений по контенту и сканирование на вирусы на почтовых серверах.

Наименование	Код Softline	Цена
McAfee Total Protection Enterprise	TENCDE-AA-AA	\$101
McAfee Total Protection for Small Business	TSBECE-AA-AA	\$41

Масштабируемые средства управления

Центральная консоль McAfee ePolicy Orchestrator (ePO) позволяет эффективно управлять всеми аспектами работы систем защиты, обеспечивая соблюдение политик безопасности. Консоль ePO оснащена графическими отчетами, отражающими текущее состояние средств защиты.

Ограничение доступа к сети

Версия Advanced пакета Total Protection for Enterprise способна предотвращать доступ к сети систем, не соответствующих установленным требованиям безопасности. Total Protection for Enterprise-Advanced предлагает гибкие и интеллектуальные механизмы соблюдения политик безопасности вне зависимости от ее физической конфигурации и состава.

Проактивная защита от вредоносного ПО

Сканирование при попытке доступа позволяет предотвратить проникновение нежелательного ПО и заражение систем. Проактивная технология на основе поведенческого анализа защищает как от известных, так и от новых угроз.

Мощная защита от почтовых вирусов и спама

Решение Total Protection for Enterprise сканирует входящую и исходящую почту на предмет спама, недопустимого содержания и вредоносного кода. Подозрительные сообщения попадают в карантин, не доходя до получателей.

Расширяемая архитектура и защита инвестиций

Инвестиции в информационную безопасность могут поступать постепенно, не нанося урона бюджету компании. Расширяемая архитектура Total Protection for Enterprise позволяет наращивать системы защиты, создавая фундамент для процветания в будущем.

Решение «все в одном»

Total Protection for Small Business — это единое, интегрированное и простое в использовании решение, обеспечивающее защиту от вирусов, шпионского ПО, спама, фишинг-атак, а также работающее в качестве брандмауэра.

Упрощенное управление

Web-консоль McAfee SecurityCenter позволяет управлять средствами защиты и получать информацию об их состоянии, обладая интуитивно понятным интерфейсом. Она отвечает за установку, конфигурацию, сбор отчетности, обновление и управление группами.

Автоматические обновления

Total Protection for Small Business может обновлять системы защиты на регулярной основе без внешнего вмешательства. Эта быстрая и незаметная процедура позволяет постоянно поддерживать на актуальном уровне защиту рабочих станций, серверов и почтовых систем.

Защита электронной почты в реальном времени

Версия Advanced пакета Total Protection for Small Business способна эффективно обрабатывать электронную почту в реальном времени. Фильтрация сообщений и помещение их в карантин не позволяет угрозам, распространяющимся по почте достигнуть получателя. Система совместима с распространенными почтовыми серверами, например Microsoft Exchange.



DeviceLock

ВТБ 24 выбирает DeviceLock для защиты информации



Банк ВТБ 24 является одним из крупнейших участников российского рынка финансовых услуг: он входит в международную банковскую группу ВТБ и специализируется на обслуживании физических лиц, индивидуальных предпринимателей и предприятий малого бизнеса. Сеть банка формируют более 160 филиалов и дополнительных офисов в крупных российских городах. Банк ВТБ 24 предлагает клиентам основные банковские продукты, принятые в международной финансовой практике.

С помощью DeviceLock вы можете:

- контролировать доступ пользователей или групп к устройствам (дисководы, CD/DVD-приводы, сменные накопители, жесткие диски, WiFi, Bluetooth и т.п.) и портам ввода-вывода (USB, FireWire, COM, LPT, IrDA);
- контролировать доступ пользователей и групп к устройствам и портам ввода-вывода в зависимости от времени и дня недели;
- для сменных носителей, дисководов, жестких дисков и CD/DVD-приводов устанавливать тип доступа «только чтение»;
- для каждого пользователя или группы задать свой список устройств, доступ к которым будет всегда разрешен. Устройства можно идентифицировать по модели и по уникальному серийному номеру;
- идентифицировать определенный CD/DVD-диск на основе записанных на него данных и разрешить его использование, даже если сам CD/DVD-привод заблокирован;
- предоставлять временный доступ к устройствам при отсутствии сетевого подключения к агенту;
- протоколировать все действия пользователей с устройствами и файлами и централизованно хранить журналы аудита в SQL-базе данных на сервере;
- для каждого пользователя или группы сохранять точные копии данных, пересылаемых на внешние устройства и передаваемых через COM- и LPT-порты (теневое копирование). Все копии сохраняются в SQL-базе данных на сервере;
- обеспечить необходимый уровень защиты, даже если пользователи в сети имеют административные привилегии на локальных компьютерах. Когда защита DeviceLock включена, никто, исключая авторизованных администраторов, не может подключаться к агенту, останавливать или удалять его;
- посредством системы удаленного управления обеспечивать доступ ко всем возможным функциям программы с рабочего места администратора системы;
- управлять через групповые политики Windows в домене Active Directory посредством стандартной оснастки GPMC. Полная интеграция в групповые политики Windows позволяет автоматически устанавливать DeviceLock на новые компьютеры, подключаемые к корпоративной сети, и осуществлять настройку для новых компьютеров в автоматическом режиме;
- формировать отчеты по установленным настройкам и по устройствам (USB, FireWire и PCMCIA), которые используют пользователи на своих локальных компьютерах;
- обнаруживать и блокировать аппаратные USB-кейлогеры (клавиатурные шпионы).

IT-инфраструктура Банка представляет собой распределенную гетерогенную систему. В качестве сетевых операционных систем используются решения на базе Microsoft Windows, Unix и Novel.

Банк старается поддерживать на должном уровне состояние информационной безопасности (ИБ): применяется комплексный подход, который позволяет минимизировать риски, связанные с нарушениями санкционированного доступа к корпоративным данным и устройствам, на всех стадиях жизненного цикла информационной системы. Для разных целей применяются продукты различных производителей, начиная от антивирусной защиты и заканчивая решениями на базе PKI. При проведении оценки состояния информационной безопасности Банк ориентируется на рекомендации Стандарта Банка России по обеспечению информационной безопасности организаций банковской системы РФ, принятого в январе 2006 года.

Ежегодно в рамках общего аудита Банка проводится аудит и оценка состояния информационной безопасности внешними аудиторскими компаниями. В ходе очередного проведенного исследования программного обеспечения в области защиты информации предпочтение было отдано решению DeviceLock от компании «Смарт Лайн Инк».

«В настоящее время возросли угрозы утечки информации, а также внесения деструктивных элементов в сеть Банка путем использования внешних носителей информации. DeviceLock — один из программных продуктов, который позволяет бороться с подобными видами угроз. Это решение довольно давно представле-

но на рынке и успешно себя зарекомендовать с лучшей стороны. Опыт эксплуатации предыдущей версии DeviceLock в Банке показал, что продукт является достаточно функциональным и надежным: он позволяет обеспечить статическую блокировку портов и устройств, тем самым решая часть проблем информационной безопасности».

Анатолий Брагин, начальник отдела информационной безопасности банка ВТБ 24 (ЗАО)

Ранее предотвращение возможности несанкционированного подключения внешних устройств осуществлялась путем или физического отключения тех или иных интерфейсов, или блокированием их на уровне BIOS. Однако ввиду быстрого роста парка компьютерной техники и территориальной удаленности филиалов, а также в связи с появлением периферийных устройств (принтеры, сканеры, WEB-камеры и прочие), имеющих USB-интерфейс, управлять процессами подключения и отключения устройств такими способами стало практически невозможно. С внедрением DeviceLock эта проблема была успешно решена.

«Установить программу DeviceLock было легко. Отдел ИБ и системные администраторы Банка довольны результатами внедрения данного решения: политика информационной безопасности Банка осталась прежней — DeviceLock просто позволил взять на контроль выполнение закрепленных в ней правил, а также оптимизировать процесс управления».

Анатолий Брагин, начальник отдела информационной безопасности банка ВТБ 24 (ЗАО)

Наименование	Код Softline	Цена
Active Network Monitor для Windows NT/2000/XP Single	7-6-SMARTLINE-SL	1 100 руб.
DeviceLock для Windows NT/2000/XP от 1 до 4 Single (+ Active Directory и Enterprise Manager) (за 1 ПК)	9-7-SMARTLINE-SL	1 300 руб.
DeviceLock для Windows NT/2000/XP от 5 до 10 Single (+ Active Directory и Enterprise Manager) (за 1 ПК)	9-8-SMARTLINE-SL	1 200 руб.
DeviceLock для Windows NT/2000/XP от 11 до 50 Single (+ Active Directory и Enterprise Manager) (за 1 ПК)	9-9-SMARTLINE-SL	1 100 руб.
DeviceLock для Windows NT/2000/XP от 51 до 100 Single (+ Active Directory и Enterprise Manager) (за 1 ПК)	9-10-SMARTLINE-SL	900 руб.
DeviceLock для Windows NT/2000/XP от 101 и выше Single (+ Active Directory и Enterprise Manager) (за 1 ПК)	9-11-SMARTLINE-SL	700 руб.
DeviceLock Me для Windows 95/98/Me Single	9-12-SMARTLINE-SL	1 050 руб.
PortsLock для Windows NT/2000/XP Single	8-13-SMARTLINE-SL	1 500 руб.
Remote Task Manager для Windows NT/2000/XP Single	6-14-SMARTLINE-SL	1 450 руб.



Москва
Санкт-Петербург
Владивосток
Екатеринбург
Казань
Краснодар

+7(495)232-00-23
+7(812)336-44-46
+7(4232)60-00-20
+7(343)371-08-67
+7(843)527-98-50
+7(861)274-98-22

Красноярск
Нижний Новгород
Новосибирск
Омск
Ростов-на-Дону
Перь

+7(3912)52-59-91
+7(8312)61-92-08
+7(383)362-00-10
+7(3812)28-69-63
+7(863)237-99-49
+7(342)217-23-93

Самара
Уфа
Хабаровск
Челябинск
Азербайджан, Баку
Беларусь, Минск

+7(846)270-04-80
+7(347)292-44-50
+7(4212)32-92-95
+7(351)247-28-36
+994(12)436-81-59
+375(17)290-71-80

Беларусь, Гомель
Казахстан, Алматы
Кыргызстан, Бишкек
Таджикистан, Душанбе
Украина, Киев
Узбекистан, Ташкент

+375(232)71-00-75
+7(327)250-75-70
+996(612)91-00-00
+992(44)600-60-00
+380(44)201-03-00
+998(71)120-49-09

БЕЗОПАСНОСТЬ



Этот продукт можно купить в Интернет-магазине www.allsoft.ru/

Защита оконечных устройств, почты и web



Решения Sophos корпоративного класса предназначены для защиты всех потенциально опасных мест в IT-инфраструктуре крупного предприятия. Они отвечают современным требованиям к решениям такого класса: высокая масштабируемость, надежность, простота в администрировании и экономическая эффективность.

Sophos Endpoint Security

Решение Sophos Endpoint Security позволяет избежать известных и неизвестных угроз информационной безопасности компании, в том числе вирусов, шпионских программ, атак хакеров, нежелательных приложений, фишинга. Решение обеспечивает масштабируемую, проактивную систему защиты оконечных устройств компьютерной сети предприятия — рабочих станций, ноутбуков и серверов.

Упрощенное централизованное управление системами защиты осуществляется с консоли Enterprise Console, предусматривающей масштабирование процессов управления, снижение сложности и управленческих расходов. С консоли управления возможны развертывание и обновление продуктов Sophos Anti-Virus и Sophos Client Firewall по сети, в том числе на удаленные компьютеры.

Средства борьбы с вирусами, шпионскими программами и другим вредоносным контентом и выборочная авторизация нежелательных приложений также централизованы. Механизм Sophos ActivePolicies позволяет, один раз создав конфигурационные политики безопасности, применять их к различным группам компьютеров, быстро реагируя на возникающие угрозы. Средства Smart Views отображают актуальное состояние всех компьютеров в сети и позволяют генерировать различные графические отчеты.

В стоимость каждой лицензии входит неограниченная поддержка в режиме 24/7, а уникальный подход Sophos к разрешению сложных вопросов безопасности позволяет поддерживать защищенную IT-инфраструктуру наиболее эффективным образом.

sophos client firewall

Sophos Client Firewall

Межсетевой экран Sophos Client Firewall служит барьером, защищающим ваш бизнес от известных и неизвестных угроз безопасности оконечных устройств компьютерной сети предприятия — рабочих станций, ноутбуков и серверов. Межсетевой экран ограничивает сетевое подключение потенциально уязвимых компьютеров независимо от того, находятся ли они в офисе компании или подключены удаленно. Экран использует принцип невидимости для защиты от хакеров, сканирующих порты на предмет незакрытых способов проникновения в сеть.

sophos mobile security

Sophos Mobile Security

Решение Sophos Mobile Security предназначено для обнаружения и обезвреживания вирусов и шпионских программ на устройствах Windows Mobile 5, снижая риск утери важных и конфиденциальных данных. Средства сканирования могут срабатывать при обращении к файлам, при непосредственном вызове или по расписанию, блокируя вредоносный код и помещая его в карантин.

puremessage

Sophos PureMessage for UNIX

Sophos PureMessage — это полнофункциональное, гибкое и развитое решение для фильтрации электронной почты, рассчитанное на крупные организации. Предназначено для защиты от вирусов, спама и иных угроз, распространяющихся по электронной почте.

Непреодолимый заслон для вирусов



Вирусные эпидемии, регулярно охватывающие Интернет, могут серьезно замедлить и даже полностью парализовать работу предприятия. Для успешного противостояния этим угрозам и минимизации возможных рисков компания CA представляет всеобъемлющее антивирусное решение — eTrust Antivirus. С его помощью вы можете эффективно нейтрализовать вирусы, еще до того, как они проникнут в сеть предприятия из Интернета или инфицированных клиентских машин.

CA eTrust Antivirus

eTrust Antivirus заметно выделяется в бесконечной череде антивирусных решений, представленных сегодня на рынке. Уникальные технологии двойной проверки eTrust обеспечивают два уровня защиты от вирусов, червей и вредоносных программ на всех потенциально опасных направлениях, начиная от любых контактов корпоративных машин с внешними сетями и заканчивая подключаемыми к сети предприятия КПК.

Антивирусные технологии eTrust 36 раз удостоивались почетного титула Virus Bulletin 100% Award — больше, чем любые другие антивирусные решения. Неудивительно, что только в прошлом году более 7 тыс. предприятий Северной Америки сменили свои антивирусные системы на решения eTrust Antivirus.



Простота и удобство в использовании. eTrust Antivirus предельно прост в установке и эксплуатации. Система отличается великолепной управляемостью, что позволяет проводить развертывание и централизованное администрирование с помощью одно и того же сервера. Web-интерфейс дает возможность выполнять практически любые управленческие задачи из любой точки сети с помощью браузера.

Масштабируемость. eTrust Antivirus способен защитить вычислительные среды любых размеров и легко масштабируется по мере развития бизнеса. Система охватывает широчайший спектр платформ и систем, включая Windows 95/ 98/ ME/ NT/ 2000/ XP/ Server 2003, Palm OS, Novell NetWare 4.x/ 5.x/ 6.x, Macintosh, Linux, Microsoft Exchange 5.5/ 2000, Lotus Notes/Domino, Pocket PC 2002 и Sun Solaris. Кроме того, eTrust Antivirus сертифицирован для новейших серверов Windows Server 2003 Standard, Enterprise and Data Center.

Всесторонняя защита. eTrust Antivirus обеспечивает защиту рабочих станций, серверов и КПК предприятия, а также систем групповой работы (Microsoft Exchange и Lotus Notes/Domino) и Интернет-шлюзов. Поддержка почтовых и Интернет-шлюзов гарантирует надежную защиту периметра сети и, в отличие от продуктов других вендоров, является штатной функцией системы.

Наименование	Код Softline	Цена
eTrust Antivirus 8 1 User	ETRAV801BPEM	\$61
eTrust Antivirus 8 5 Users	ETRAV805BPEM	\$187

Найдите и удалите вредоносные коды, не обнаруженные Вашим текущим решением безопасности

panda
MalwareRadar

Автоматизированный аудит информационной безопасности

Malware Radar представляет новый, невероятно быстрый и мощный алгоритм для обнаружения всех вредоносных программ в корпоративных сетях. Он полностью или выборочно сканирует Вашу сеть на предмет наличия вредоносных кодов, не обнаруженных текущими решениями безопасности, используя комплексную базу данных PandaLabs о вредоносном ПО. Затем в подробном отчете перечисляются все находки:

- Все экземпляры обнаруженного вредоносного ПО, а также способы борьбы с ними.
- Текущий статус антивредоносной защиты для каждого сегмента системы.
- Детальный список уязвимостей, подвергающих сеть риску заражения, а также способы устранения каждой из них.

Malware Radar также предлагает возможность немедленной дезинфекции проверенных систем всего несколькими щелчками мышки.

Очень быстрый, простой и невероятно мощный, **Malware Radar** не требует инсталляции или деинсталляции в системе каких-либо элементов, а также не снижает продуктивность работы пользователей. С помощью централизованной консоли распределения ресурсов, системные администраторы отслеживают, какие системы проверяются и сколько времени это занимает.

"К концу 2007 года 75% предприятий будут заражены необнаруженным, финансово-мотивированным, целевым вредоносным ПО, которое проникает сквозь традиционные периметральные и хостовые системы защиты"

Gartner Ключевые прогнозы для IT-организаций на 2007г. и далее (декабрь 2006) - <http://www.gartner.com/it/page.jsp?id=499323>

Три из четырех корпоративных сетей, проверенных с помощью **Malware Radar**, оказались заражены, несмотря на наличие установленной антивредоносной защиты.*



Проверьте свою сеть сегодня же, просто, быстро и бесплатно.

! Определите точно уровень заражения, удалите вредоносные программы и получите абсолютно чистую и безопасную сеть.

Проведите бесплатную проверку с помощью Malware Radar по адресу www.viruslab.ru/malwareradar/.

Действуйте уже сейчас - бесплатные проверки доступны в течение ограниченного периода времени, только на время внедрения Malware Radar.



Данный продукт можно приобрести в интернет-магазине

allsoft.ru

www.viruslab.ru/malwareradar/



Новый взгляд на офисные задачи



Новая версия Microsoft Office 2007 — это пакет офисных приложений, который помогает организовать работу с документами, планировать дела, взаимодействовать с коллегами независимо от того, где вы находитесь — за рабочим столом, в командировке, дома или в дороге. Система Microsoft Office претерпела значительные изменения, пройдя путь от набора рабочих приложений до универсального интегрированного программного пакета. Она построена на базе хорошо знакомых многим средств и включает программы, серверы, службы и решения, предназначенные для налаживания совместной работы, способствующей выполнению широкого спектра бизнес-задач.

Microsoft Office Word 2007

Программа Microsoft Office Word 2007, содержащая полный набор средств работы с текстом и удобный интерфейс, помогает создавать профессионально оформленные документы и повышать эффективность совместной работы.

Быстрое создание профессионально оформленных документов. Средства редактирования и рецензирования Word 2007 позволяют быстро создавать профессионально оформленные документы. Новый, ориентированный на результаты интерфейс в наглядной форме предлагает инструменты именно тогда, когда они нужны, позволяя уделять больше времени работе с текстом и меньше — форматированию.

Выход за рамки документов. Программа Office Word 2007 стала важным этапом поддержки стандарта XML в системе Microsoft Office 2007. Она обеспечивает создание более надежных документов меньшего размера и глубокую интеграцию с информационными системами и внешними источниками данных. В программе можно создавать динамические смарт-документы, которые обновляются автоматически за счет подключения к серверным системам.

Microsoft Office Excel 2007

Excel 2007 дает возможность анализировать, совместно использовать и обрабатывать данные для принятия более обоснованных решений. Office Excel 2007 содержит новый, ориентированный на результаты интерфейс, улучшенное средство составления формул, мощные возможности визуализации данных и значительно ускоряет создание профессионально оформленных диаграмм и таблиц. Службы Excel Services и сервер Microsoft Office SharePoint Server 2007 обеспечивают совместное использование и управление электронными таблицами, содержащими важную деловую информацию.

Анализ и представление информации. Создавать профессионально оформленные диаграммы и электронные таблицы для представления результатов анализа стало еще проще. Удобное условное форматирование данных позволяет обнаруживать закономерности и выделять тенденции с помощью схем визуализации. Используйте аналитические возможности и функции для работы с аналитическими кубами Excel 2007 для построения собственных отчетов по базе оперативной аналитической обработки OLAP. Новые форматы Microsoft Office Open XML позволяют уменьшить размер файлов и улучшить совместимость с источниками данных.

Повышение эффективности управления деловой информацией. Office Excel 2007 и Excel Services позволяют организовать управление электронными таблицами на сервере с целью обеспечения защиты деловой информации и работы с последними данными. Актуальность данных обеспечивается за счет публикации таблиц на сервере SharePoint Server 2007.

Microsoft Office Access 2007

Усовершенствованный интерфейс и интерактивные средства разработки Office Access 2007 дают возможность пользователям, даже не обладающим глубокими знаниями в области баз данных, быстро и удобно отслеживать информацию и готовить отчеты.

Вы можете быстро приступить к работе, используя готовые решения для баз данных, которые можно и адаптировать по мере изменения бизнес-потребностей. Данные можно собирать по электронной почте с помощью форм или импортировать их из внешних приложений. Вы также можете создавать и редактировать подробные отчеты, представляющие упорядоченные, отфильтрованные и сгруппированные данные, необходимые для принятия более обоснованных решений.

Совместное использование данных может быть организовано с помощью списков Windows SharePoint Services, которые позволяют контролировать историю изменений, восстанавливать удаленную информацию, определять разрешения на доступ к данным и выполнять архивацию через регулярные интервалы времени.

Microsoft Office PowerPoint 2007

Программа Office PowerPoint 2007 дает возможность пользователям быстро создавать эффективные динамические презентации, обеспечивает интеграцию процесса документооборота и удобного совместного использования этой информации. Усовершенствованный интерфейс пользователя с новыми графическими средствами и средствами форматирования позволяет вам без труда создавать профессионально оформленные презентации.

В PowerPoint 2007 расширены возможности совместного и повторного использования информации: презентации можно преобразовать в файлы формата XPS и PDF для их передачи пользователям, работающим на любой платформе, а новый сжатый формат Microsoft Office PowerPoint XML обеспечивает уменьшение размера файла. При этом благодаря свойствам формата PowerPoint XML улучшены возможности восстановления поврежденных файлов.

Microsoft Office Outlook 2007

Office Outlook 2007 — это интегрированное решение для управления временем и информацией, установления связи без границ и обеспечения контроля за поступающей информацией.

Управление временем и информацией. Интегрированная функция мгновенного поиска позволяет находить любую информацию непосредственно из интерфейса Office Outlook 2007. Ключевые слова можно искать даже во вложениях электронной почты. Панель текущих дел помогает организовывать работу и управлять приоритетными делами. Функция предварительного просмотра вложений позволяет с помощью одного щелчка мыши ознакомиться с содержимым вложений непосредственно в программе Office Outlook 2007.

Связь без границ. Используя Office Outlook 2007, можно обращаться к календарям, документам, контактам и задачам на сервере Windows SharePoint Services и редактировать информацию, при этом все изменения будут отражены и на сервере. Совместное использование Outlook 2007 с новой версией сервера Microsoft Exchange, дает много новых возможностей совместной работы и повысит безопасность. Также теперь можно пользоваться каналами RSS непосредственно в Outlook.

Безопасность и контроль. Фильтр нежелательной почты, добавленный в версию Microsoft Outlook 2003, помогает избежать загромождения почтового ящика нежелательными сообщениями. Совместное использование Outlook 2007 и Exchange 2007 позволяет реализовать антифишинговую технологию. Технология управления правами на информацию (IRM) помогает защитить активы компании, исключая возможность пересылки, копирования и печати важных сообщений получателями.

Диспетчер Business Contact Manager. Дополняет Outlook 2007 возможностями управления контактами. Outlook 2007 с диспетчером контактов предлагает новые возможности управления потенциальными клиентами, отслеживания маркетинговой деятельности и централизованного хранения информации по проектам в привычной среде Outlook.

Наименование	Код Softline	Цена
Office 2007 Russian	021-07764	\$342
Office 2007 English	021-08181	\$448
Office 2007 English OLP NoLevel	021-07856	\$377
Office Professional 2007 Russian	269-10360	\$427
Office Professional 2007 English	269-10584	\$560
Office Small Business 2007 Russian	W87-01094	\$384
Office Small Business 2007 English	W87-01893	\$504
Office Small Business 2007 English OLP NoLevel	W87-01806	\$419
Office Ultimate 2007 English	76H-00298	\$763

Microsoft Office Project 2007

Microsoft Office Project 2007 Standard Edition — это настольная система для индивидуального планирования и управления проектами, обеспечивающая эффективное независимое управление проектами с помощью привычных удобных инструментов. Позволяет осуществлять успешное ведение и своевременное завершение проектной работы, предоставляя гибкие возможности планирования и отслеживания выполнения задач в рамках проектного бюджета, оперативного назначения ресурсов, а также удобного ведения отчетности. Предназначен для руководителей проектов, которым необходима система для управления проектами без координации с другими руководителями проектов с помощью центрального хранилища данных.

Microsoft Office Project 2007 Professional Edition содержит все возможности Standard Edition, а также возможность подключения к Microsoft Office Project Server 2007 для совместного управления проектами и ресурсами на предприятии. Выпуск предназначен для руководителей проектов и менеджеров, осуществляющих проектное планирование, назначающих исполнителей для выполнения различных задач и сохраняющих данные на сервере.

Microsoft Project Server 2007 обеспечивает расширяемую технологическую платформу, реализующую наиболее эффективные приемы управления проектами и позволяющую успешно использовать их. Microsoft Office Project Server 2003 обеспечивает поддержку функций совместного управления проектами и ресурсами на предприятии, а также возможности совместной работы в рамках решения для корпоративного управления проектами.

Microsoft Office Project Web Access предоставляет доступ к данным по проектам и ресурсам, хранящимся на сервере Microsoft Office Project Server 2007. Члены проектных групп, руководители предприятия и управляющие ресурсами могут пользоваться Microsoft Office Project Web Access через браузер для просмотра и обновления данных. Пользователям Microsoft Office Project Web Access необходимы клиентские лицензии Microsoft Office Project Server, Microsoft SQL Server, а также (при использовании Microsoft Windows SharePoint Services) клиентская лицензия Microsoft Windows Server 2003.

Microsoft Office Visio 2007

Решение для построения схем и визуализации данных Microsoft Office Visio 2007 дает возможность IT-специалистам и специалистам в области бизнеса наглядно представлять и анализировать сложную информацию, системы и процессы, а также обмениваться такой информацией.

С помощью Visio 2007 можно в наглядной форме исследовать сложную информацию с целью определения тенденций, исключений и т.д. Более того, программа позволяет анализировать, разворачивать и создавать несколько представлений данных для лучшего понимания информации.

Диаграммы, созданные в Visio 2007, обеспечивают более сильное воздействие на аудиторию, чем слова и цифры. Профессионально оформленные диаграммы можно передавать даже пользователям, у которых нет программы Visio.

Microsoft Office InfoPath 2007

Приложение InfoPath 2007 предназначено для создания динамических форм с расширенными возможностями, применяемых для сбора, совместного и повторного использования данных.

Программа InfoPath 2007 и службы InfoPath Forms Services распространяют сферу действия бизнес-процессов на знакомые программы и платформы за счет разворачивания форм в виде сообщений электронной почты Outlook, web-форм и форм для мобильных устройств.

Программа помогает обеспечить точность и непротиворечивость собираемой информации, обеспечивает удобный подход к разработке и управлению формами, поэтому организации смогут выполнять бизнес-процессы с максимальной эффективностью.

Microsoft Office Publisher 2007

Publisher 2007 — это программа подготовки деловых и маркетинговых материалов, в которой имеются все инструменты для создания выразительных материалов для печати, размещения в Интернете и рассылки по электронной почте.

Publisher 2007 поможет свести вместе разнообразные маркетинговые материалы для определенного мероприятия, подготовить почтовую маркетинговую кампанию, наладить обмен данными с сотрудниками компании, а также спланировать кампанию рассылки материалов по почте.

Microsoft Office OneNote 2007

Программа для работы с электронными записными книжками OneNote 2007 предлагает гибкие возможности сбора и организации заметок и другой информации, мощные средства быстрого поиска и общие записные книжки, позволяющие повысить эффективность совместной работы групп.

В отличие от систем для работы с печатными документами, текстовых редакторов, систем электронной почты и других рабочих программ OneNote 2007 обеспечивает гибкие возможности сбора и организации текстовой информации, рисунков, аудио- и видеозаписей — и все это в одном электронном блокноте на вашем компьютере. Средства поиска обеспечивают поиск текстовой информации на рисунках, а также поиск произнесенных слов в аудио- и видеозаписях.

Microsoft Office Groove 2007

Программа поддержки совместной работы Groove 2007 основана на совместно используемых рабочих областях, позволяющих сэкономить время, увеличить производительность и повысить качество работы группы.

Для создания рабочей области требуется всего два щелчка мыши. После этого можно приглашать пользоваться ей коллег, партнеров и клиентов; при этом вам не придется беспокоиться о сетях и серверах. Доступны совместное использование файлов, обсуждения, встречи, деловые бланки и т.д. Все рабочие области, инструменты и данные Groove 2007 хранятся на компьютере. Вы можете работать в любом месте, если у вас есть с собой портативный компьютер, независимо от того, подключен ли он к сети.

Microsoft Office SharePoint Designer 2007

SharePoint Designer 2007 представляет инструменты для построения приложений на платформе Microsoft SharePoint и адаптации узлов SharePoint. С SharePoint Designer 2007 вам не потребуется программировать для создания и разворачивания интерактивных решений на платформе SharePoint. Используйте интуитивно понятный интерфейс редактора WYSIWYG, быстро форматируйте страницы с помощью таблиц стилей CSS и изменяйте разметку и формат узла за счет полной поддержки ASP.NET.

Продукт/выпуск	Microsoft Office Basic Edition 2007	Microsoft Office Home & Student 2007	Microsoft Office Standard 2007	Microsoft Office Small Business 2007	Microsoft Office Professional 2007	Microsoft Office Ultimate 2007	Microsoft Office Professional Plus 2007	Microsoft Office Enterprise 2007
Microsoft Office Word 2007	•	•	•	•	•	•	•	•
Microsoft Office Excel 2007	•	•	•	•	•	•	•	•
Microsoft Office Outlook 2007	•		•	•	•	•	•	•
Microsoft Office PowerPoint 2007		•	•	•	•	•	•	•
Microsoft Office OneNote 2007		•				•		
Microsoft Office Publisher 2007				•	•	•	•	•
Microsoft Office Outlook 2007 with Business Contact Manager				•	•	•		
Microsoft Office Access 2007					•		•	•
Microsoft Office InfoPath 2007						•		
Microsoft Office Communicator 2007						•	•	•
Integrated Enterprise Content Management						•	•	•
Electronic Forms						•	•	•
Advanced Information Rights Management and Policy Capabilities						•	•	•
Microsoft Office Groove 2007						•		•

Создание хранилищ данных в системе ЛЕТОГРАФ



Сегодня ЛЕТОГРАФ — единственная на рынке система, позволяющая решить задачи управления документами (ЕСМ), управления бизнес-процессами (ВРМ) и интеграции корпоративных приложений (ЕАИ). ЛЕТОГРАФ предлагает мощный функционал для хранения данных неограниченного объема и любой структуры. Встроенное хранилище данных как один из основных компонентов системы является бесспорным конкурентным преимуществом нашего программного продукта.

Глеб Лукин,

к.ф.-м.н., генеральный директор компании «ЛЕТОГРАФ»



Хранилища данных системы ЛЕТОГРАФ созданы на основе передовых технологий корпорации InterSystems. Использование хранилищ данных ЛЕТОГРАФ позволяет вести оперативный и достоверный мониторинг деятельности и вырабатывать обоснованные управленческие решения на основе аналитической информации. Кроме того, значительно повышается эффективность взаимодействия сотрудников и качество их работы.

Елена Шелястина,

к. т. н., директор по консалтингу компании «ЛЕТОГРАФ»



Хранилища данных — требование времени

В последнее время возрастает популярность корпоративных хранилищ данных (Data Warehouse). Одна из основных причин — растущие потребности компаний анализировать результаты собственной деятельности, следить за ситуацией на рынках, быстро и точно предсказывать грядущие изменения. Значительную роль в этом могут сыграть аналитические системы и системы поддержки принятия решений (BI, OLAP и др.). Подобное программное обеспечение переводит поиск причин и последствий идущих процессов с уровня догадок на уровень точного анализа, основанного на знании фактов, а не на интуитивных предположениях.

Аналитические системы обрабатывают огромные массивы информации. Основная проблема заключается в том, что традиционные системы оперативного управления (ERP, CRM и т.д.) имеют дело главным образом с постоянно изменяющимися данными, отражающими текущее положение дел на предприятии, и возникает задача накопления данных за длительные интервалы времени. Кроме того, системы оперативного управления покрывают отдельные аспекты деятельности компании, в то время как для качественного анализа необходимо видение ситуации в целом.

Зачастую для полноценного анализа требуется информация, не имеющая прямого отношения к деятельности организации (например, анализ и прогнозирование энергопотребления нужно строить не только на основе загрузки производственного оборудования в соответствии с уже выполненными и предполагаемыми заказами, но и учитывая продолжительность светлого времени суток, температуры воздуха и т.д.). Отсюда вытека-

ет еще одна задача: обеспечить сбор информации из различных источников.

Исходя из основных задач аналитических систем, становятся ясны требования к этим решениям. Лежащие в их основе хранилища данных должны быть:

- **предметно-ориентированными**, т.е. обеспечивать сбор всех данных о некоем бизнес-объекте из разных систем, их согласование, сверку и представление в единой форме, удобной для последующего использования в аналитических приложениях;
- **интегрированными**, т.е. размещать согласованные и проверенные данные о разных бизнес-объектах из разных источников в едином общекорпоративном информационном пространстве;
- **«безразмерными»**, т.е. иметь способность накапливать практически неограниченный объем данных, сохраняя при этом возможность быстрого поиска и чтения информации. При этом хранилище данных должно **поддерживать хронологию**, чтобы содержащаяся в нем информация отражала историю деятельности компании;
- **неизменчивыми**, т.е. после сверки, согласования и внесения в хранилище информация не подвергается каким-либо изменениям и доступна только для чтения.

Всеми этими возможностями в полной мере обладает хранилище данных, входящее в систему управления документами, автоматизации бизнес-процессов и интеграции приложений ЛЕТОГРАФ.

ЛЕТОГРАФ — основа корпоративного хранилища данных

Встроенные хранилища данных системы ЛЕТОГРАФ построены на основе разработанной корпорацией InterSystems СУБД Caché и обеспечивают широчай-

шие возможности работы с неограниченным набором данных. Функциональность системы обеспечивает сохранность гигантских массивов электронных данных различной структуры и происхождения.

В системе ЛЕТОГРАФ может быть создано произвольное число хранилищ, имеющих удобную иерархическую структуру, аналогичную структуре файловой системы. Это позволяет не просто хранить данные, но и группировать их максимально удобным образом, упрощая поиск нужной информации.

При настройке хранилищ можно определить максимальную глубину вложенности категорий (по умолчанию она не ограничена). Кроме того, хранилища системы ЛЕТОГРАФ позволяют настроить способ отображения списка данных хранилища, предоставляют удобные возможности фильтрации и поиска, а также различные механизмы получения аналитической информации. В хранилищах могут находиться как данные, внесенные в систему ЛЕТОГРАФ напрямую, так и информация, полученная из других систем.

Возможность создавать множество хранилищ на первый взгляд кажется нарушением одного из основных требований — интегрированности корпоративного информационного пространства. Однако при более внимательном рассмотрении это свойство, напротив, оказывается полезным: ничто не мешает при желании хранить все данные в одном месте (фактически «свалить их в одну кучу»), однако на практике часть информации, например канцелярская переписка, просто не может быть использована для аналитических задач, и размещать ее целесообразно в отдельном архивном хранилище: это увеличивает безопасность системы и ускоряет ее работу.

Поиск и анализ информации в системе ЛЕТОГРАФ

ЛЕТОГРАФ располагает мощной поисковой системой, которая обеспечивает быстрый доступ к любой информации, содержащейся в хранимых данных: можно выполнять поиск по атрибутам (дате создания, автору, маршруту, виду объекта и т.п.), полнотекстовый поиск по содержанию, в том числе с учетом морфологии, и т.д.

Кроме того, хранилища ЛЕТОГРАФ позволяют также составлять отчеты как по атрибутам объектов, так и по их содержанию (в тех случаях, когда вид объекта позволяет выполнять подобные операции), обеспечивая построение аналитики любой сложности.

Одной из ключевых функций хранилища ЛЕТОГРАФ является подготовка OLAP-отчетов (OLAP — On-Line Analytical Processing). В соответствии с требованиями FASMI (Fast Analysis of Shared Multidimensional Information — быстрый анализ разделяемой многомерной информации, перечень требований к приложениям для многомерного анализа) хранилища ЛЕТОГРАФ позволяют:

- выполнять одинаково быстрый анализ по всем аспектам информации;
- осуществлять основные типы числового и статистического анализа;
- предоставлять доступ к данным множеству пользователей;
- обеспечивать многомерное концептуальное представление данных;
- обращаться к любой нужной информации независимо от ее объема и места хранения.

Обеспечение информационной безопасности в системе ЛЕТОГРАФ

Хранилища данных ЛЕТОГРАФ обладают развитыми средствами управления доступом и обеспечения информационной безопасности. Одной из важнейших особенностей является использование ролевой модели доступа, когда права на манипуляции с данными не назначаются индивидуально каждому работающему в системе сотруднику, а определяются приписанной пользователю ролью. Подобная модель доступа в системе ЛЕТОГРАФ применима к содержанию не только хранилища, но и ко всех компонентов решения, многократно упрощая администрирование и сокращая риск допусаемых при этом ошибок.

Подобные возможности ограничения доступа к хранимой информации чрезвычайно важны для компании: как показывает практика, почти все серьезные утечки конфиденциальной информации происходят из-за халатности или недобросовестности администраторов и рядовых пользователей, а отнюдь не в результате прямых хакерских атак на корпоративные сети, обычно весьма хорошо защищенные технически.

Система ЛЕТОГРАФ, в состав которой входят хранилища данных, обеспечивает разграничение доступа как в целом к объектам (документам), так и к отдельным их атрибутам. Важные данные можно хранить в зашифрованном виде, что позволяет защитить их от несанкционированного использования сотрудниками, которые в силу своих знаний и служебного положения могут получить доступ к хранилищам информации в обход системы (например, системными администраторами).

Наконец, система ведет полный протокол всех действий с документами: создание, редактирование, просмотр и т.д. Собранная информация сохраняется в защищенном журнале событий, предусмотрены и механизмы аудита. Эти возможности пригодятся не только в случае проведения каких-либо расследований, связанных с нарушениями информационной безопасности, но и для предупреждения возможных нарушений, а также для формирования разного рода статистической отчетности.

Все эти возможности делают хранилища данных ЛЕТОГРАФ одними из самых надежных и безопасных.

Интеграция приложений и данных в системе ЛЕТОГРАФ

Как уже отмечалось, в хранилища данных поступает информация из разнообразных источников. Одним из них является система потокового ввода ЛЕТОГРАФ, которая позволяет решить задачи обработки большого количества входящих документов, поступающих в систему на бумажных носителях, в виде графических образов документов, факсов, электронных писем и т.п. Результаты потокового ввода представляются в виде документов ЛЕТОГРАФ и заносятся в хранилище. Однако применительно к наполнению хранилищ информацией, необходимой для решения аналитических задач, основными источниками являются различные информационные системы, развернутые на предприятии и интегрированные с системой ЛЕТОГРАФ.

Современные организации используют в своей деятельности целый ряд информационных систем, нуждающихся в интеграции между собой. Решение ЛЕТОГРАФ позволяет организовать взаимодействие с внешними системами таким образом, что данные из них автоматически пере-

носятся в хранилища ЛЕТОГРАФ. Эта достигается благодаря интеграционной платформе ЛЕТОГРАФ Ансамбль, которая является одним из ключевых компонентов решения: она позволяет как обращаться к внешним системам и получать из них информацию, так и передавать информацию вовне. ЛЕТОГРАФ Ансамбль координирует данные различных систем, работающих на предприятии, обеспечивая согласованность информации об объектах, фактах или событиях, содержащейся в нескольких информационных системах одновременно.

Технологии хранения в системе ЛЕТОГРАФ

Данные пользователей системы ЛЕТОГРАФ, а также метаданные, сообщения и сведения о состоянии бизнес-процессов помещаются в объектное хранилище данных, созданное на основе СУБД Caché корпорации InterSystems. Оно позволяет накапливать огромный объем информации, на практике ограничиваемый только физическими возможностями используемой аппаратной базы.

СУБД Caché является пост-реляционной, обеспечивая представление данных в многомерной, а не упрощенной двухмерной (табличной) форме, используемой в классических реляционных базах данных. В частности, Caché поддерживает многомерные массивы, в том числе разреженные (т.е. содержащие большое количество пустых элементов, которые при этом реально не хранятся, что экономит место на дисках и многократно ускоряет работу системы), с произвольным форматом индексов и хранением элементов произвольной длины. Это значительно упрощает логическую структуру базы данных, необходимую для хранения информации об объектах реального мира, которые плохо «укладываются» в классическую табличную модель. В свою очередь, упрощение структуры позволяет повысить производительность системы, поскольку исключается необходимость во множестве вспомогательных операций, используемых для имитации многомерности в обычных реляционных СУБД.

Другое достоинство системы ЛЕТОГРАФ состоит в том, что она поддерживает failover-кластеры (кластеры с устранением последствий ошибок), «теневые» серверы, которые постоянно получают данные об обновлениях базы с первичного сервера и поддерживают дублирование базы данных в реальном масштабе времени, а также «горячее» резервное копирование данных, в целом обеспечивая гарантированную сохранность информации при возникновении разного рода сбоев (при условии, что эти возможности СУБД используются на практике).

Наконец, СУБД Caché, как и интеграционная платформа ЛЕТОГРАФ Ансамбль, способна работать на различных программно-аппаратных платформах, не ограничиваясь только ОС Microsoft

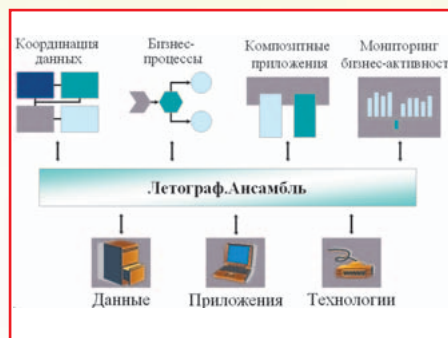

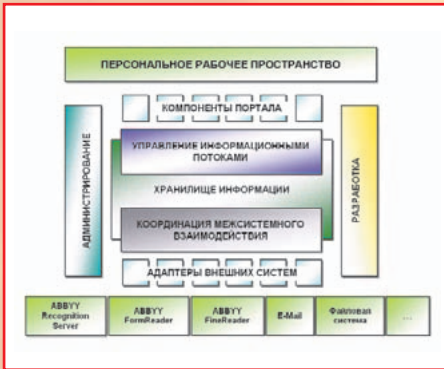

Windows. Эти решения поддерживают многопроцессорные серверы и обладают возможностью создания кластеров, обеспечивая прекрасную масштабируемость.

Использование технологий InterSystems в системе ЛЕТОГРАФ значительно упрощает развертывание и настройку системы, поскольку исключается необходимость связывать между собой СУБД стороннего разработчика и систему управления документами и бизнес-процессами. Это дает возможность сократить сроки внедрения решения и затраты на него, а в дальнейшем упрощает эксплуатацию.

Преимущества системы ЛЕТОГРАФ

Как упоминалось выше, применение хранилищ данных системы ЛЕТОГРАФ обеспечивает работу с неограниченным набором данных и их версий, гарантируя при этом безопасность и сохранность разнородной информации. Это дает бизнесу целый ряд преимуществ, важнейшие из которых заключаются в создании единого информационного пространства организации и вытекающей отсюда возможности вести оперативный и достоверный анализ деятельности и вырабатывать обоснованные управленческие решения. Кроме того, значительно повышается эффективность взаимодействия сотрудников и качество их работы.

На рынке присутствует значительное число программных продуктов, позволяющих построить корпоративное хранилище данных. Однако система ЛЕТОГРАФ обладает целым рядом преимуществ над конкурентами.

1. Возможность оперативного развертывания решения и запуска его в промышленную эксплуатацию благодаря широчайшим возможностям настройки и адаптации к потребностям конкретной организации при относительной простоте этого процесса.
2. Решение отличается высокой производительностью даже на весьма «скромных» аппаратных конфигурациях.
3. Во многих случаях важными являются заложенные в ЛЕТОГРАФ возможности «горячего» резервирования и масштабирования, а также развертывания на кластере серверов, что обеспечивает большие перспективы для

Система ЛЕТОГРАФ

Система ЛЕТОГРАФ — принципиально новый программный продукт, позволяющий решить широкий спектр задач управления документами, автоматизации бизнес-процессов и интеграции приложений государственных и коммерческих организаций. Сегодня ЛЕТОГРАФ — это единственная система, позволяющая решить задачи управления документами (ECM — Enterprise Content Management), управления бизнес-процессами (BPM — Business Process Management) и интеграции корпоративных приложений (EAI — Enterprise Application Integration).

Для решения задач класса ECM система ЛЕТОГРАФ предлагает мощный функционал коллективной обработки и хранения электронных документов с поддержкой всех наиболее востребованных функций. Система ЛЕТОГРАФ позволяет не только решить все типовые задачи класса ECM, но и автоматизировать управление нормативно-справочной информацией организации, имеющей как структурированную, так и неструктурированную форму.

Возможности ЛЕТОГРАФ для управления документами

- Организация совместной работы
- Маршрутизация документов
- Обработка входящей и отправка исходящей корреспонденции
- Исполнение документов
- Управление нормативно-справочной информацией
- Управление проектно-конструкторской документацией
- Предархивная обработка документов и ведение архива организации
- Поточковый ввод документов и данных
- Хранение и систематизация информации
- Формирование отчетов
- Поиск информации в системе
- Обеспечение безопасности

Решение задач класса BPM предполагает использование развитых инструментов для описания, оптимизации, автоматизации, анализа и мониторинга бизнес-процессов. Решение ЛЕТОГРАФ отвечает всем требованиям, предъявляе-

роста системы по мере увеличения объемов хранимых и обрабатываемых данных.

4. Система ЛЕТОГРАФ представляет собой целый комплекс компонентов, решающих не только задачи хранения и анализа информации, но и интеграции приложений, описания и исполнения бизнес-процессов и управления документами, избавляя вас от необходимости приобретать несколько систем разных разработчиков, а потом интегрировать их между собой.

мым к системам класса BPM, и поддерживает решение всех задач управления бизнес-процессами — от проектирования до автоматизации и мониторинга. Развитая функциональность ЛЕТОГРАФ оказывается особенно востребованной при решении задач автоматизации и мониторинга сложных и специфических бизнес-процессов при создании информационных систем.

Возможности ЛЕТОГРАФ для управления бизнес-процессами

- Проектирование
- Моделирование и оптимизация
- Автоматизация
- Анализ и мониторинг

Система ЛЕТОГРАФ позволяет также решить основные задачи класса EAI и поддержать сложные процессы взаимодействия систем. Наличие в системе ЛЕТОГРАФ интеграционной платформы позволяет не только успешно решать задачи координации взаимодействия и организации сложных межсистемных бизнес-процессов, но и выполнять технологические задачи обмена информацией. Система ЛЕТОГРАФ, как и создаваемые с ее помощью интеграционные решения, разработаны в соответствии с концепцией SOA (Service Oriented Architecture).

Возможности ЛЕТОГРАФ для интеграции корпоративных приложений

- Интеграция с порталами
- Координация данных
- Управление межсистемными бизнес-процессами
- Создание композитных приложений
- Мониторинг бизнес-активности

В целом система ЛЕТОГРАФ качественно улучшает работу организации:

- создает единое информационное пространство;
- повышает эффективность работы и взаимодействия сотрудников;
- развивает культуру корпоративного управления;
- ускоряет подготовку и принятие решений;
- улучшает управляемость организации;
- исключает потерю информации;
- минимизирует расходы на сопровождение и защищает инвестиции.

5. Помимо указанных технологических преимуществ, немаловажное значение имеет минимальная стоимость владения системой ЛЕТОГРАФ, а также возможность создания на ее основе вертикальных решений, адаптированных к требованиям конкретных отраслей и сегментов рынка.

Компания «ЛЕТОГРАФ»

Москва, ул. В. Красносельская, д. 3
Тел.: +7 (495) 980-55-29
e-mail: info@letograf.ru
www.letograf.ru

Дистанционное обучение, подготовка и аттестация персонала



ЗВОНИТЕ

ОФИСНЫЕ ПРИЛОЖЕНИЯ

Функциональные возможности:

- встроенная система управления учебным контентом с поддержкой версии учебных объектов, уровней доступа к ним, поиском по тексту, метаданным и рубрикации;
- формирование ролей для гибкого распределения функций каждого пользователя;
- встроенные средства отработки и контроля умений и навыков, интерактивные тренинги с эмуляцией работы оборудования или программного обеспечения;
- сценарии адаптивного обучения и тестирования;
- средства организации off-line обучения («кейс»);
- обеспечение оценки и дальнейшего обучения на основе модели компетенций, проведение опросов 360 град.;
- поддержка кредитной системы обучения (Болонское соглашение);
- средства мониторинга процесса обучения и создания разнообразных отчетов;
- поддержка SCORM 1.2, 1.3, LOM, RUSLOM, ЦОР;
- интеграция с LDAP, Navision, 1C, Lotus, SAP, ORACLE, Sharepoint.

Демо-версии доступны на www.learnware.ru!

Награда Russian e-Learning Awards 2007 за лучший программный инструмент поддержки и управления обучением

Организация и управление дистанционным и смешанным обучением, аттестация персонала на предприятиях, в компаниях, образовательных учреждениях и учебных центрах.

eLearning Server 3.2

eLearning Server 3.2. — система управления обучением (LMS)

Позволяет легко создать в Интернет/Инtranet дистанционные учебные центры, которые обеспечивают весь цикл организации обучения, включая:

- регистрацию учебных курсов, слушателей, преподавателей, ведение их личных дел;
- подготовку и публикацию учебных материалов, упражнений и тренингов;
- организацию тестирования, оценки знаний и умений;
- сбор и учет результатов обучения;
- планирование и ведение учебного расписания;
- распределение ресурсов учебного процесса (помещений, стоимости курсов и т.п.);
- организацию учебной деятельности для очного обучения и для дистанционного;
- использование форумов, чатов, виртуальных классов, видеотрансляций;
- анализ результатов учебной деятельности и подготовку различных форм отчетности.

eAuthor CBТ 3.1— конструктор дистанционных учебных курсов, тестов, упражнений

- конструирование структуры курса: разделов, занятий, включая цели обучения, контрольные задания и тесты, теоретический и практический материал;
- структурирование и управление учебным материалом;
- разработка тестов, которые могут быть включены в разделы курса как входной, промежуточный или итоговый контроль, либо вынесены в аттестационный блок;
- возможность защиты от несанкционированного использования;
- создание интерактивных тренингов, ситуационных игр, практикумов;
- поддержка SCORM, AICC, IMS, LOM, ЦОР, совместимость с IBM CL, MS Class Server, SLK.



SBMAV Disk Cleaner 3 — эффективная очистка дисков!

SBMAV Disk Cleaner 3 — утилита для очистки дисков от бесполезного информационного мусора, занимающего ценное пространство на дисках.

С помощью SBMAV Disk Cleaner 3 вы сможете производить поиск и удаление как временных системных файлов и папок, так и лишней информации, оставленной другими программами, осуществлять поиск дубликатов файлов, поиск и удаление неверных ярлыков, а также – деинсталлировать программное обеспечение и удалять ненужные Cookies.



Этот продукт вы можете приобрести в интернет-магазине Allsoft.ru:

Стоимость лицензии для частных лиц на 1 ПК: 299 руб.
Стоимость лицензии для юридических лиц на 5 ПК: 1499 руб.



Продукты Captaris для корпоративного документооборота

В начале 2007 г. группа компаний Softline заключила партнерский договор с компанией Captaris — ведущим поставщиком ПО для автоматизации бизнес-процессов и электронного управления документами. Соглашение позволяет группе Softline заниматься поставкой, системной интеграцией и маркетинговой поддержкой продуктов Captaris RightFax, Captaris Workflow и Captaris Alchemy Document Management в России и странах СНГ: компания AXOFT получила статус дистрибьютора, компания Softline — статус реселлера.



О компании Captaris

Специалисты компании Captaris занимаются исследованиями и разработками в области факс-серверных технологий с 1987 г. Имея такой колоссальный опыт, Captaris является признанным мировым лидером на рынке. По отчету аналитиков компании IDC за февраль 2001 года, решения RightFax занимают 24% мирового рынка факс-серверов, что в 3 раза больше доли рынка ближайшего конкурента. 80% компаний из списка «Fortune 100» используют решения от Captaris. В партнерстве с ведущими компаниями в сфере корпоративных технологий, такими как Microsoft, Captaris установила более 90 тыс. систем в самых различных компаниях и государственных учреждениях, находящихся в 95 странах мира. Благодаря наличию собственной глобальной сети сбыта компания Captaris предлагает экономически выгодные программные продукты и услуги, помогающие организациям собирать, обрабатывать и архивировать необходимые данные и документы, а также снабжать ими клиентов, способствуя тем самым сокращению расходов и повышению эффективности инвестиций в бизнес-информацию.

Captaris RightFax



Captaris RightFax — одно из самых надежных решений в области программного обеспечения для факсов. Captaris RightFax интегрирует и автоматизирует поток всех видов факсимильных, бумажных и электронных документов и данных, что дает возможность организациям значительно сократить издержки. RightFax может помещать данные от «унаследованных систем» (legacy systems), CRM- и ERP-приложений в актуальные формы документов, которые можно обработать и отправить по различным каналам связи. Используя

RightFax, компании могут безопасно и эффективно отправлять бизнес-информацию из любого приложения по факсу, электронной почте, с помощью печатных устройств или через Интернет.

Ключевые возможности RightFax:

- Удобная интеграция. Простота использования графического интерфейса позволяет быстрее и эффективнее интегрировать RightFax с бизнес-приложениями: контролировать процесс получения данных от Unix-машин, создавать и проверять формы и шаблоны, настраивать методы доставки и уведомления.
- Голосовое сообщение перед отправкой факса. RightFax позволяет корректно обрабатывать ситуацию, когда при отправке факса трубку снимает человек. Распознав голосовой ответ, сервер проигрывает голосовое сообщение, предупреждающее о том, что передается факс. Заказчик имеет возможность самостоятельно надиктовать сообщение.

Возможные варианты поставки:

- RightFax Business Server позволяет небольшим компаниям или рабочим группам отправлять и принимать документы прямо с рабочих мест через факс, электронную почту или Интернет, снижая стоимость доставки до 90%.
- RightFax Small Business Server — специальный вариант RightFax Business Server, ориентированный на малый бизнес (имеет ограничение по количеству пользователей).
- RightFax Enterprise Server позволяет обслуживать большой трафик документов и имеет возможности для построения многосерверных факсимильных сетей (маршрутизация звонков по сетям передачи данных, распределение нагрузки, резервирование).

- RightFax Business Integration — экономичное решение для автоматизации бизнес-процессов с небольшим трафиком документов. Позволяет осуществлять электронную доставку документов, создаваемых приложениями на мейнфреймах, Unix-машинах и ERP-системами.
- RightFax Enterprise Integration — экономичное решение для автоматизации бизнес-процессов с большим трафиком документов. Поддерживает все способы доставки, включая печать, факс, электронную почту и Интернет; обеспечивает защищенную доставку. Для интеграции с бизнес-приложениями предоставляет Java API и интерфейс XML.

Captaris Workflow Document Management



Captaris Workflow — система автоматизации и управления бизнес-процессами компании, которая включает в себя примеры типовых бизнес-процессов, возможности моделирования бизнес-процессов и оценки их экономической выгоды и многое другое. Captaris Workflow тесно интегрирован с продуктами Microsoft: Outlook, SharePoint Server 2007, InfoPath 2007, Content Management Server и .Net, позволяя управлять индивидуальными рабочими задачами в привычном интерфейсе и обеспечивая возможность построения систем электронного документооборота и ECM-решений.

Внедрение Captaris Workflow позволяет улучшить систему учета и повысить общую производительность работы. Продукт помогает соответствовать государственным и международным стандартам и выстраивает вокруг всех процессов дополнительную структуру.

Captaris Alchemy



Captaris Alchemy дает организациям возможность управлять всем их фиксированным контентом и использовать его — включая иллюстрации, факсы, электронные сообщения, pdf-файлы. Эта система легко масштабируема — в зависимости от нужд и задач компании ее возможно расширять различными модулями: распознавание документов, документооборот, управление документами и записями, архивирование и т.д.

Наименование	Код Softline	Цена
RightFax 9.3 Small Business Server Server License	2002-93106-00	\$2 647
RightFax 9.3 Business Server Server License	2002-93101-00	\$3 785
RightFax 9.3 Enterprise Server Server License	2002-93102-00	\$6 632
Alchemy Advanced Content Management Server 8.2	6000-08201-00	\$8 459
Alchemy Standard Content Management Server 8.2	6000-08200-00	\$4 902
Alchemy Index Station Client 1-5 Indexers	6001-10122-00	\$1 107
Alchemy Search Client - 1-5 Searchers	6001-10221-00	\$617
Workflow 6.5 Production Runtime Standard Server - 20 Users	4000-01101-00	\$5 273
Workflow 6.5 Production Runtime Advanced Server - 1 CPU	4000-01111-00	\$32 944



Быстрая разработка многопоточных приложений для многоядерных процессоров Intel®

Intel® Thread Checker 3.0 – быстрая разработка многопоточного кода

Высочайшая производительность на многоядерных процессорах Intel®.

Патентованная система обнаружения ошибок:

- определяет потенциальные ошибки, привязывает их к конкретным строкам исходного кода, стеку вызовов и ячейкам памяти;
- отображает предупреждения для более эффективной диагностики, выделяет наиболее серьезные ошибки;
- полностью отслеживает ошибки с точностью до переменной при помощи средств контроля исходного кода;
- уменьшает риски от использования потоков и позволяет изучать основы многопоточной обработки.

Intel® Thread Profiler 3.0 – ускоренная оптимизация потоков

Определяет участки многопоточного кода, где оптимизация наилучшим образом увеличит производительность.

Визуализация поведения многопоточных приложений:

- временная диаграмма помогает понять, что именно потоки делают и как они взаимодействуют между собой;
- указывает проблемные с точки зрения производительности участки в стеке вызовов и исходном коде, помогает в их анализе;
- измеряет количество ядер, эффективно используемых приложением для определения реальной параллельной производительности.

Решение проблем производительности в многопоточном режиме:

- определяет потоки и объекты синхронизации, снижающие производительность;
- показывает распределение работы между потоками и указывает на дисбаланс нагрузки.

Intel® C++ and Fortran Compilers

Повышают производительность за счет параллелизации без смены среды разработки.

Intel® VTune™ Performance Analyzers

Позволяет распознавать «узкие места» с точки зрения производительности.



За дополнительной информацией и по вопросам приобретения обращайтесь в компанию Softline: +7 (495) 232-00-23
<http://www.softline.ru> info@softline.ru



Полный инструментарий для разработки и управления программными проектами



Новая версия Visual Studio представляет собой исчерпывающий набор инструментов для моделирования, разработки, развертывания и обслуживания приложений на платформах Windows и Microsoft .NET.

Microsoft Visual Studio 2005

Visual Studio 2005 содержит исчерпывающий набор инструментов для разработки web-приложений ASP.NET, web-сервисов XML, приложений Windows и мобильных приложений. В продуктах Visual Basic, Visual C+++, Visual C# и Visual J# применяется единая интегрированная среда разработки и общий набор стандартных функций. В семейство Visual Studio 2005 входят решения для всех категорий разработчиков — от начинающих программистов до архитекторов, разработчиков и тестировщиков корпоративных приложений.

- **Visual Studio 2005 Team System** — это набор эффективных и интегрированных между собой инструментов управления жизненным циклом программных систем, обеспечивающих продуктивное сотрудничество и взаимодействие всех участников процесса проектирования, разработки и развертывания сервисно ориентированных приложений на платформе .NET Framework.
- **Visual Studio 2005 Professional Edition** — это профессиональный инструментарий для разработчиков, консультантов или небольших групп программистов.
- **Visual Studio 2005 Standard Edition** — система начального уровня для профессиональных программистов, ищущих новые методы разработки и создания надежных клиент-серверных приложений на платформе .NET Framework.
- **Версии Visual Studio 2005 Express Edition** — новые облегченные и предельно простые в освоении и использовании средства разработки для начинающих разработчиков, студентов и энтузиастов программирования.



Компания Microsoft предлагает индивидуальным разработчикам и небольшим программистским коллективам две версии этого продукта: **Visual Studio 2005 Professional Edition** и **Visual Studio 2005 Tools for the Microsoft Office System**. Каждая из этих редакций представляет собой расширенную версию Standard Edition с полной (неограниченной) средой разработки, дополненную средствами разработки и отладки на удаленных серверах, а также инструментами разработки приложений для SQL Server 2005. Обе редакции могут быть приобретены в качестве самостоятельных продуктов или в рамках подписки.

Разработчики, применяющие Visual Studio 2005 Professional Edition, могут воспользоваться всеми возможностями инфраструктуры .NET Framework 2.0, надежной и полнофункциональной средой разработки, поддержкой, а также возможностью создавать собственные расширения для среды разработки Visual Studio.

Сегодня начинающие разработчики и программисты-любители практически лишены возможности создавать современные приложения. Пытаясь использовать для этого профессиональные средства разработки, они сталкиваются с чрезмерной сложностью и разобщенностью большинства инструментов разработки, которые содержат огромное количество меню, кнопок и режимов работы. Другими словами, сложность инструментов разработки создает непреодолимый для большинства энтузиастов барьер на пути к пониманию современных методов разработки приложений и получения удовольствия от самого процесса программирования.

Новые продукты линейки Express предлагают программистам-любителям и студентам простые в освоении и использовании инструменты разработки динамических Windows-приложений и web-сайтов.

Visual Studio 2005 Team Suite

Расширяемый набор интегрированных и эффективных инструментов управления жизненным циклом приложений, включающий продукты Visual Studio Team Architect Edition, Visual Studio Team Developer Edition и Visual Studio Team Test Edition.

Visual Studio 2005 Team Edition for Software Architects

Интегрированный набор инструментов для проектирования сервисно-ориентированных приложений включает средства графического проектирования для архитекторов, разработчиков и специалистов по эксплуатации сервисно-ориентированных решений.

Visual Studio 2005 Team Edition for Software Developers

Включает средства контроля качества кода и производительности приложений — инструменты разработки критичных приложений и сервисов повышенной надежности.

Visual Studio 2005 Team Edition for Software Testers

Интегрированный набор инструментов тестирования приложений и сервисов под нагрузкой — мощный инструментарий, позволяющий проверять производительность приложения до ввода в строй.

Visual Studio 2005 TeamTest Load Agent

Вспомогательный инструмент тестирования для системы Visual Studio Team Edition for Software Testers, позволяющий повысить точность моделирования рабочей нагрузки на web-приложения и сервера.

Visual Studio 2005 Team Foundation Server

Сервер совместной работы для организации эффективного взаимодействия участников процесса разработки — расширяемый сервер совместной работы, позволяющий всем участникам процесса разработки (проектировщикам, разработчикам и эксплуатационщикам) отслеживать состояние проекта и управлять им. Для подключения к серверу Team Foundation Server каждому пользователю требуется отдельная клиентская лицензия доступа (CAL).



Visual Studio Standard Edition — это профессиональная система разработки начального уровня, удачно сочетающая простоту редакций Express и мощные средства разработки клиентских, многоуровневых и web-приложений с использованием web-сервисов, ориентированных на обработку данных. Разработчики Visual Basic 6.0, переходящие на платформу .NET Framework, обнаружат, что Visual Studio 2005 Standard Edition удачно сочетает в себе новые инструменты повышения продуктивности Visual Basic 2005, такие как My, IntelliSense, Code Snippets и Edit and Continue, с мощными средствами, необходимыми для создания специализированных бизнес-приложений и миграции на современную платформу разработки.

Дополнительную информацию о Visual Studio 2005 можно найти на сайтах:
<http://www.microsoft.com/rus/msdn>
<http://msdn.microsoft.com/vs2005>

Наименование	Код Softline	Цена
Visual Studio Standard 2005 English	127-00109	\$330
Visual Studio Professional 2005 English	C5E-00213	\$903
Visual Studio Professional 2005 English AE	C5E-00211	\$139

Менеджеры по продажам: Анна Муравьева (Anna@softline.ru), Ярослав Никольский (Nikolski@softline.ru), Александр Фирсов (AlexanderF@softline.ru)

Курсы в УЦ Softline: Официальные курсы Microsoft 2733, 2734, 2939, 2944

Задать вопросы и записаться на курсы вы можете по эл. адресу educ@softline.ru или телефону +7 (495) 221-10-70

Техническая поддержка В базовом варианте включена в стоимость.

Для заключения договора на расширенный вариант обращайтесь к Игорю Корману (igork@softline.ru) по телефону +7 (495) 232-52-14

Управление корпоративными данными

- **Доступность.** Благодаря технологиям повышения доступности, средствам архивации и восстановления данных, а также улучшенной репликации компании смогут создавать и развертывать приложения, отличающиеся высочайшей надежностью.
- **Масштабируемость.** К усовершенствованиям в области масштабируемости относятся сегментирование, механизм snapshot isolation и поддержка 64-разрядных вычислений.
- **Безопасность.** Ряд усовершенствований, например настройка параметров безопасности по умолчанию и улучшенная модель безопасности, обеспечивают высокий уровень защищенности корпоративных данных.
- **Управляемость.** Для повышения производительности труда администраторов баз данных реализован новый набор средств управления, а также самонастраивающиеся функции и мощная модель программирования.
- **Взаимодействие.** SQL Server 2005 обеспечивает взаимодействие с разными платформами, приложениями и устройствами благодаря глубокой поддержке отраслевых стандартов, web-служб и Microsoft .NET Framework.

Продуктивность труда разработчиков

- **Улучшенные средства.** Разработчики смогут пользоваться одним средством для работы с языками Transact-SQL, XML, многомерных выражений (Multidimensional Expression, MDX) и XML для анализа (XML for Analysis, XMLA). Интеграция со средой Visual Studio обеспечивает эффективную разработку и отладку бизнес-приложений.
- **Расширенная языковая поддержка.** Благодаря общей языковой среде выполнения (common language runtime, CLR), поддерживаемой ядром базы данных, разработчики смогут пользоваться при создании приложений набором хорошо знакомых им языков программирования, включая Transact-SQL, Visual Basic .NET и Visual C# .NET.
- **XML и web-службы.** Поскольку в SQL Server 2005 имеется встроенная поддержка как реляционных данных, так и данных XML, компании смогут хранить и анализировать данные, а также управлять этими данными в подходящем им формате. Поддерживаются существующие и развивающиеся открытые стандарты, такие как HTTP, XML, SOAP, XQuery и XSD.

Бизнес-анализ

- **Интегрированная платформа.** SQL Server 2005 обеспечивает полнофункциональную платформу для выполнения бизнес-анализа с интегрированными средствами для аналитической обработки в режиме реального времени (OLAP), анализа данных, извлечения, преобразования и загрузки данных (ETL), хранения данных и составления отчетности.
- **Повышение качества принимаемых решений.** Усовершенствование существующих средств, таких как средства OLAP и средства для анализа данных, а также реализация нового сервера отчетности позволяют компаниям рационально использовать информацию для принятия решений.
- **Корпоративные аналитические средства.** Улучшенные средства ETL упрощают интеграцию и анализ данных, полученных из неоднородных источников.

Новое поколение средств управления и анализа данных

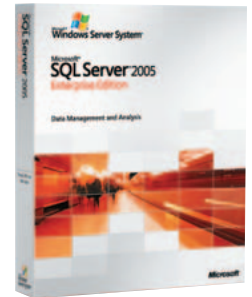
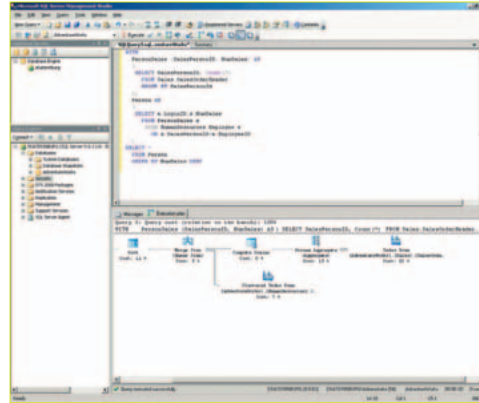

Microsoft SQL Server 2005

Microsoft SQL Server 2005 — это решение нового поколения, предназначенное для анализа данных и управления ими, которое обеспечивает повышенную безопасность, масштабируемость и доступность корпоративных данных и аналитических приложений, одновременно упрощая процессы их создания и развертывания, а также управления ими.



Сегодня перед современными компаниями стоят сложные задачи по управлению данными, в том числе: распространение данных и систем в рамках всей организации; обеспечение постоянного доступа к данным для сотрудников, заказчиков и партнеров; предоставление пользователям более четких данных для принятия обоснованных решений; наконец, оптимизация затрат без ухудшения показателей доступности, безопасности и надежности приложений. Новая версия SQL Server существенно облегчает выполнение этих задач.

Сервер SQL Server 2005 является интегрированным решением для анализа данных и управления ими. Он предназначен для применения в организациях любого размера и помогает в достижении следующих целей:

- создание и развертывание безопасных, масштабируемых и надежных приложений корпоративного класса;
- увеличение продуктивности IT-специалистов за счет упрощения процессов создания и развертывания приложений с базами данных и управления этими приложениями;
- предоставление в распоряжение разработчиков мощной, гибкой и современной среды разработки, позволяющей создавать защищенные приложения;
- совместное использование данных при работе на разных платформах, а также с разными приложениями и устройствами, облегчающее взаимодействие между внутренними и внешними системами;
- создание надежных интегрированных средств бизнес-анализа, которые обеспечивают принятие обоснованных деловых решений и повышение производительности труда в рамках всей организации;
- оптимизация затрат без снижения требований к производительности, доступности и масштабируемости.

SQL Server 2005 является частью Windows Server System – комплексной интегрированной серверной инфраструктуры, которая упрощает разработку, развертывание и использование гибких бизнес-приложений.

Дополнительные сведения о SQL Server 2005 можно найти на web-странице <http://www.microsoft.com/sql/2005/>

Наименование	Код Softline	Цена
SQL Server Enterprise Edition 2005 English 25 Client	810-05186	\$15 904
SQL Server Standard Edition 2005 Russian 5 Client	228-06874	\$1 998
SQL Server Standard Edition 2005 English 1 processor License	228-07020	\$6 570
SQL Server Standard Edition 2005 English 5 Client	228-07021	\$2 098

Менеджеры по продажам: Татьяна Сарина (TatianaS@softline.ru)

Техническая поддержка: В базовом варианте включена в стоимость.

Для заключения договора на расширенный вариант обращайтесь к Игорю Корману (igork@softline.ru) по телефону +7 (495) 232-52-14

Передовое решение для СМБ

СУБД Oracle Database 10g Standard Edition предназначена для использования в малых и средних компаниях. Она проста в установке и конфигурировании и дополнена встроенными средствами самоуправления. Oracle Database 10g Standard Edition управляет всеми вашими данными и позволяет всем вашим деловым приложениям использовать преимущества СУБД Oracle, гарантирующей высокую производительность, готовность, безопасность и надежность, – и все это по доступной цене. Oracle Database 10g Standard Edition обеспечивает полную совместимость снизу вверх с другими редакциями СУБД Oracle, что позволяет защитить ваши инвестиции по мере роста ваших потребностей в использовании решений для управления базами данных.

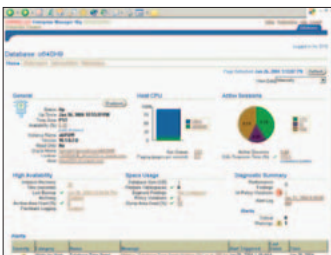

Oracle Database 10g
Standard Edition

Быстрая установка и конфигурирование, встроенные средства самоуправления

Oracle Database 10g Standard Edition обеспечивает быструю установку на одиночных серверах. Ваша СУБД готова к эксплуатации с самого начала работы, она предварительно сконфигурирована и дополнена такими возможностями как автоматизированное управление дисковым пространством, устройства хранения и память, автоматизированное резервирование и восстановление данных и автоматизированное управление сбором статистики с оптимизацией запросов.

Основанная на продукте Enterprise Manager 10g встроенная консоль Database Control обеспечивает web-интерфейс, который предоставляет информацию о текущем состоянии вашей базы данных и кластерного окружения и позволяет выполнять действия по управлению базой данных при помощи любого браузера, подключенного к вашей системе.

Поддержка интеграции информации

Oracle Database 10g Standard Edition поддерживает распределенные запросы и транзакции между двумя и более базами данных, включая поддержку основных баз данных сторонних поставщиков. Oracle Database 10g Standard Edition может быть использована в качестве локального хранилища данных в филиалах предприятий в сочетании с центральной системой управления базами данных в редакции Enterprise Edition.

Проверенные временем производительность, готовность, безопасность и надежность

Oracle Database Standard Edition использует те же проверенные методы совместного доступа к базам данных, что и другие редакции СУБД Oracle, обеспечивая максимальную производительность при любых рабочих нагрузках.

Автоматическое зеркалирование и резервирование, а также средства восстановления данных защищают данные вашей компании от распространенных случаев потерь информации без необходимости приобретать дорогостоящие решения для хранения данных. Мощные возможности Flashback Query позволяют вам легко просматривать и восстанавливать более ранние версии данных без необходимости выполнять сложные и отнимающие много времени операции восстановления.

Надежная поддержка ролей пользователей баз данных, аудита и шифрования данных обеспечивает строгий контроль и учет доступа, что позволяет обеспечить выполнение требований безопасности и конфиденциальности.

И, поскольку редакция Standard Edition имеет в своей основе тот же программный код, что и корпоративная редакция СУБД Oracle, вы можете быть уверены в том, что получаете необходимую для поддержки бизнеса надежность, которой славятся продукты Oracle. По мере роста вашего бизнеса и усложнения требований к управлению вашими данными вы можете просто модернизировать свою СУБД Standard Edition, перейдя к использованию других редакций, что позволяет защитить ваши инвестиции как сегодня, так и в будущем.

ORACLE[®] DATABASE 10^g

Все данные, все приложения

Как полнофункциональная версия лидирующей в отрасли СУБД Oracle, редакция Standard Edition поддерживает все стандартные реляционные типы данных, а также данные, изначально представленные в таких форматах, как XML, текстовый формат, документ, графическое изображение, аудио- и видеосообщения, или данные о расположении объектов. Доступ к данным производится через такие стандартные интерфейсы как SQL, JDBC, SQLJ, ODBC .Net, OLE .Net и ODP .Net, SQL/XML и XQuery, а также WebDAV. Процедуры, используемые для управления базой данных, могут быть написаны как на языке Java, так и на языке PL/SQL. Oracle Database 10g Standard Edition предлагает также встроенные возможности анализа, сбора статистики и моделирования, которые могут быть использованы в любых средах бизнес-анализа, основанных на языке запросов SQL.

Преимущества

- поддерживает до 400 пользователей;
- объем баз данных – до 500 ГБ;
- быстрая установка и конфигурирование, встроенные возможности автоматизации управления;
- поддерживает все типы данных и все приложения;
- базовые средства репликации данных для баз данных филиалов компании;
- проверенные временем производительность, готовность, безопасность и надежность;
- полностью поддерживает модернизацию до редакции Enterprise Edition.

Поддерживаемые среды развертывания

Oracle Database 10g Standard Edition предназначена для использования в малых компаниях, а также в подразделениях и распределенных филиалах крупных компаний. Эта версия устанавливается на отдельных серверах, имеющих не более двух процессоров. Oracle Database 10g Standard Edition доступна для всех операционных систем, включая Windows, Linux и Unix.

Oracle Database 10g Standard Edition включает разработанные Oracle уникальные средства работы с базами данных на основе HTML, встроенную интерактивную среду разработки, позволяющую быстро создавать приложения для баз данных с использованием лишь web-браузера.

Oracle Database 10g Standard Edition является частью семейства СУБД Oracle, включающего также следующие редакции:

- Oracle Database 10g Enterprise Edition;
- Oracle Database 10g Standard Edition One;
- Oracle Database 10g Personal Edition.

СУБД с поддержкой кластерных технологий

Преимущества

- опция СУБД Oracle Database 10g Enterprise Edition;
- \$20 000 в расчете на один процессор или \$400 в расчете на одного пользователя по схеме Named User Plus;
- поддержка до 100 узлов;
- кластерное ПО Oracle Clusterware;
- высокий уровень готовности центра обработки данных;
- низкая стоимость масштабирования;
- автоматическое управление рабочей нагрузкой;
- единый образ при установке и администрировании.

Основа для корпоративных grid-инфраструктур

Oracle RAC обеспечивает построение корпоративных grid-инфраструктур из стандартных недорогих вычислительных и сетевых компонентов и устройств хранения. Oracle RAC позволяет обеспечить приложения СУБД Oracle Database высочайшими уровнями готовности и масштабируемости. Узлы, устройства хранения, процессоры и память можно динамически перераспределять без вывода системы из рабочего режима. Это позволяет быстро и эффективно обеспечивать необходимые уровни обслуживания, дополнительно снижая затраты благодаря лучшему использованию ресурсов. Oracle Database 10g значительно сокращает операционные расходы и обеспечивает гибкость для достижения большей адаптируемости, эффективности и динамичности вычислительных систем.

Автоматическое управление рабочими нагрузками

В Oracle Database 10g можно определить различные типы работ приложений как сервисы, которые можно администрировать и контролировать независимо друг от друга. Администраторы баз данных осуществляют контроль над выделением вычислительных ресурсов для каждого сервиса при нормальной работе и в случае сбоя. Рабочая нагрузка, связанная с подключением пользователей к сервису, распределяется по всему кластеру. Автоматизированный репозиторий данных о рабочих нагрузках Automatic Workload Repository, входящий в состав Oracle Database 10g, позволяет отслеживать производительность каждого отдельного сервиса. Возможно установление пороговых показателей производительности для автоматического формирования предупреждений о выходе за пределы этих показателей. Сервисы интегрируются с диспетчером ресурсов Database Resource Manager, что позволяет контролировать выделение ресурсов экземпляра СУБД группам пользователей.

Технологии создания пула соединений Oracle Database 10g Release 2 JDBC Implicit Connection Cache и ODP.Net обеспечивают интеллектуальное уравнивание рабочих нагрузок для приложений, называемое Connection Pool Load Balancing, чтобы обеспечить максимальную производительность выполняемых приложениями операций. Пулы соединений обновляются в зависимости от текущих значений времени отклика сервисов, которые поступают от активных экземпляров баз данных. Если приложению требуется соединение, то предоставляется не случайное свободное соединение, а то, которое обеспечит наилучшее время отклика с учетом текущих операций по обработке данных в кластере.

Oracle Real Application Clusters (RAC) – это опция передовой, удостоенной многочисленных наград СУБД Oracle Database 10g Enterprise Edition. Oracle RAC представляет собой кластерную базу данных с архитектурой общего кэша, которая преодолевает ограничения традиционных подходов к организации баз данных, позволяя создать решение с высокими уровнями масштабируемости и готовности для всех приложений. Oracle RAC является основой корпоративной grid-инфраструктуры.

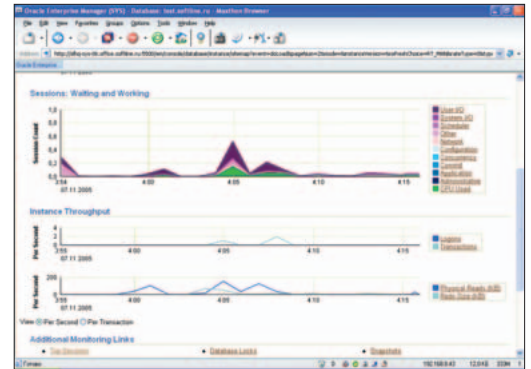

Oracle Real Application Clusters

О решении Oracle Real Application Clusters (RAC)

Решение Oracle RAC обеспечивает прозрачную для пользователя работу нескольких серверов с одной базой данных, обеспечивая устойчивую работу в случае сбоев оборудования или плановых отключений. Oracle RAC поддерживает все типы распространенных деловых приложений, в том числе OLTP, DSS и уникальную возможность эффективной поддержки смешанной нагрузки OLTP/DSS. Кроме того, поддерживаются такие популярные приложения как SAP, PeopleSoft, Siebel и Oracle E-Business Suite, а также специализированные приложения.

Все средства управления Oracle, включая DBCA, NETCA, OUI и Enterprise Manager, поддерживают кластерные конфигурации. Администратор базы данных может централизованно осуществлять установку и администрирование кластера RAC через графический пользовательский интерфейс или командную строку.

Oracle Database 10g включает кластерное ПО Oracle Clusterware – законченное интегрированное решение для управления кластерами, поставляемое для всех платформ Oracle Database 10g (исключая OS/390). Функциональные возможности этого кластерного ПО включают средства обмена сообщениями внутри кластера, блокировок, обнаружения отказов и восстановления.

Постоянная готовность

Oracle RAC обеспечивает высочайший уровень готовности приложений. При отказе одного кластерного узла СУБД Oracle продолжает работать на оставшихся. Отдельные узлы можно отключать для проведения технического обслуживания, при этом пользователи приложений могут продолжать свою работу.

Механизм Fast Application Notification (FAN) позволяет осуществлять полное восстановление приложений и выравнивание рабочей нагрузки в автоматическом режиме при изменении конфигурации кластера. При изменении состояния кластера формируется событие FAN и выполняются внешние вызовы на стороне сервера. Внешние вызовы на стороне сервера могут использоваться для автоматизации таких действий, как запуск/завершение прикладных программ, отправка сообщений на пейджер или электронную почту администратора базы данных или регистрация возникших проблем. Передача события FAN на уровень приложений позволяет реализовать соответствующую реакцию приложений.

Гибкость масштабирования

Решение Oracle Real Application Clusters обеспечивает гибкость масштабирования приложений. Для сокращения затрат кластеры можно создавать из стандартных недорогих вычислительных и сетевых компонентов и устройств хранения. Если необходимы дополнительные вычислительные мощности, достаточно просто добавить еще один сервер, не прерывая при этом работу пользователей. Oracle Clusterware и Oracle RAC поддерживают до 100 узлов в кластере.

Если достигнут предел ресурсов имеющегося оборудования, Oracle RAC позволяет сохранить инвестиции благодаря возможности добавлять дополнительные сервера для горизонтального масштабирования кластера и поддержания постоянной готовности.

Безграничные возможности электронных таблиц

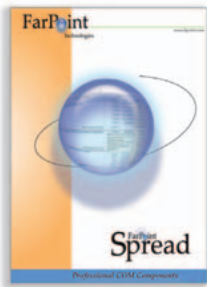

FarPoint Spread — это библиотека компонентов для разработки финансовых и бизнес-приложений, предъявляющих повышенные требования к вычислениям в электронных таблицах или требующих просмотра/редактирования больших объемов данных. Также FarPoint Spread предоставляет множество удобных и полезных функций для создания дружественного интерфейса, полностью отвечающего вашим требованиям. FarPoint Spread включает всю функциональность электронных таблиц, в т.ч. подключение к внешним источникам данных.

FarPoint Spread для .NET, ASP .NET, COM

Развитая архитектура

Компания FarPoint — один из ведущих производителей решений для обработки табличных данных. Компоненты FarPoint Spread написаны целиком на C#, основаны на гибкой и масштабируемой объектной модели и реализуют множество функций, что делает их лучшими в своем классе. Исчерпывающая сопроводительная документация и полная техническая поддержка позволяют целиком положиться на продукты FarPoint Spread.

Category	Jan	Feb	Mar	Apr	May	Jun	Jul	Aug	Sep	Oct	Nov	Dec	Total
Advertising	\$74,890	\$83,390	\$59,690	\$65,390	\$78,890	\$61,890	\$47,890	\$47,890	\$47,890	\$47,890	\$47,890	\$47,890	\$691,480
Catalogs	\$22,317	\$8,535	\$25,995	\$6,243	\$12,243	\$6,243	\$12,700	\$6,243	\$18,943	\$12,996	\$18,996	\$6,243	\$157,698
Direct Mail	\$41,389	\$11,700	\$250	\$250	\$110,200	\$250	\$81,500	\$139,000	\$250	\$250	\$1,650	\$1,650	\$389,339
Literature	\$0	\$23,000	\$31,365	\$0	\$3,000	\$78,900	\$0	\$111,875	\$110,130	\$650	\$3,000	\$31,365	\$393,285
Product Launch	\$0	\$10,000	\$10,000	\$10,000	\$48,000	\$20,000	\$68,500	\$0	\$25,000	\$25,000	\$100,000	\$30,000	\$338,500
Public Relations	\$9,550	\$5,875	\$5,375	\$7,300	\$7,825	\$7,825	\$7,300	\$8,825	\$6,825	\$5,875	\$5,375	\$5,375	\$60,700
Revolvers	\$36,804	\$32,804	\$61,895	\$41,894	\$31,894	\$38,895	\$23,894	\$29,894	\$35,895	\$36,894	\$23,894	\$22,895	\$418,512
Trade Shows	\$22,045	\$0	\$0	\$22,045	\$0	\$0	\$0	\$0	\$0	\$0	\$22,045	\$0	\$66,135
Grand Total A & P	\$205,995	\$143,054	\$213,021	\$152,232	\$173,812	\$323,178	\$160,769	\$284,612	\$384,983	\$130,215	\$221,360	\$145,418	\$2,538,649
% of Sales	47%	28%	47%	24%	37%	52%	27%	44%	52%	18%	21%	24%	28%

Широкий набор возможностей

Средства Spread Designers позволяют легко настраивать компоненты во время разработки. Кроме того, можно производить импорт/экспорт файлов Microsoft Excel и использовать в формулах ссылки на ячейки с разных страниц и более 300 встроенных функций.

Быстрая разработка

Благодаря встроенным средствам Spread Designers можно быстро создать прототип или модифицировать уже законченный проект. FarPoint Spread может манипулировать данными как из текстовых файлов с разделителями, так и из многостраничных электронных таблиц (файлов Microsoft Excel), обеспечивая гибкость при разработке и модификации проектов.

Product		Supplier						
Product	Stock	Qty	Unit Price	Color	Contact	Online	Phone	
Chai	<input checked="" type="checkbox"/>	10	\$13.00	<input type="radio"/> Red <input type="radio"/> Green	Charlotte Cooper	FarPoint	(555) 402-4033	
Chang	<input type="checkbox"/>	0	\$2.80	<input type="radio"/> Red <input type="radio"/> Green	Shelley Burke	FarPoint	(555) 489-2635	
Aniseed Syrup	<input checked="" type="checkbox"/>	18	\$100.00	<input type="radio"/> Red <input type="radio"/> Green	Regina Murphy	FarPoint	(555) 108-4765	
Chef Antons Cajun Seasoning	<input checked="" type="checkbox"/>	937	\$19.50	<input type="radio"/> Red <input type="radio"/> Green	Yoshi Nagase	FarPoint	(555) 923-7645	
Chef Anton Gumbo Mix	<input type="checkbox"/>	0	\$8.75	<input type="radio"/> Red <input type="radio"/> Green	Eliene Noz	FarPoint	(555) 292-3478	
Grandma's Boysenberry Spread	<input checked="" type="checkbox"/>	3	\$1.25	<input type="radio"/> Red <input type="radio"/> Green	Mayumi Ohno	FarPoint	(555) 290-5784	
Uncle Bob's Organic Dried Pears	<input checked="" type="checkbox"/>	11	\$36.35	<input type="radio"/> Red <input type="radio"/> Green	Ian Devling	FarPoint	(555) 694-3734	
Northwoods Cranberry Sauce	<input checked="" type="checkbox"/>	83	\$18.00	<input type="radio"/> Red <input type="radio"/> Green	Peter Wilson	FarPoint	(555) 827-6364	
Mishi Kobe Niku	<input checked="" type="checkbox"/>	39	\$213.00	<input type="radio"/> Red <input type="radio"/> Green	Lars Peterson	FarPoint	(555) 718-8334	
Ikura	<input checked="" type="checkbox"/>	92	\$10.35	<input type="radio"/> Red <input type="radio"/> Green	Carlos Diaz	FarPoint	(555) 189-4633	
Inventory Summary:		1546						

FarPoint Spread для Windows Forms

Требуется максимальная функциональность и гибкость внешнего интерфейса БД, неограниченный доступ к данным и возможности таблиц Excel? Воспользуйтесь FarPoint Spread для Windows Forms — это наиболее развитый .NET-компонент для работы с электронными таблицами при создании настольных приложений в среде Visual Studio. FarPoint Spread для Windows Forms предлагает беспрецедентные масштабируемость и надежность.

FarPoint Spread для ASP.NET

FarPoint Spread для ASP.NET — это табличный компонент с «родной» поддержкой импорта и экспорта данных Microsoft Excel, вызовов AJAX с вычислениями на стороне клиента и скриптов в клиентских приложениях, работающих в большинстве Интернет-браузеров.

FarPoint Spread COM/ActiveX

Профессиональные разработчики приложений в среде Visual Studio во всем мире используют продукты компании FarPoint Technologies — высокопроизводительные, полностью настраиваемые табличные компоненты. FarPoint Spread COM предоставляет непревзойденную гибкость на уровне ячеек: максимальный контроль ввода и отображения данных, множество событий, реагирующих на вносимые пользователем изменения и впечатляющий список свойств, включая возможности импорта/экспорта, предварительный просмотр при печати, множество типов ячеек, встроенные математические функции, а также многие другие функции, которые делают компонент лучшим в своем классе.

Возможности FarPoint Spread для Windows Forms

- Повтор/отмена действий (Undo/Redo)
- 17 типов ячеек
- Идеально для внешнего интерфейса БД
- Размещение на странице "дочерних" элементов управления
- Аннотации
- Разделительные полосы
- Печать с масштабированием
- Примечания к ячейкам

Общие возможности FarPoint Spread .NET и ASP.NET

- «Родная» поддержка импорта/экспорта файлов Microsoft Excel (XLS)
- Поддержка Visual Studio 2005
- Более 300 встроенных функций
- Управление настройками ячеек
- Фильтрация, сортировка, поиск
- Прямое редактирование в ячейках
- Множественные заголовки
- Слияние и разбиение ячеек
- Иерархическое отображение

Возможности FarPoint Spread для ASP.NET

- Поддержка AJAX, в т.ч. ASP.NET AJAX
- Выполнения скриптов в клиентских приложениях
- Более 15 встроенных типов ячеек
- Постраничная загрузка «по требованию» (виртуальный режим)
- Поддержка web-приложений с обработкой большого объема данных

Попов С. А.

Delphi и 1С:Предприятие. Программирование информационного обмена.



Рассмотрены вопросы, связанные с программированием информационного обмена между системой 1С:Предприятие и внешними приложениями, разработанными в Delphi. Приведены общие сведения о конфигурации системы 1С:Предприятие. На конкретных примерах показаны приемы программирования и доступ к информационной структуре системы 1С:Предприятие с использованием механизма OLE Automation, а также прямой доступ к данным с помощью SQL-запросов. Уделено внимание вопросам внешнего администрирования системы 1С:Предприятие. Материал сопровождается большим количеством практических примеров, размещенных на прилагаемом компакт-диске.

Боровский А. Н.

Современные средства разработки Borland для Oracle и MS SQL Server.



Рассмотрены практические вопросы разработки приложений баз данных для MS SQL Server 2005 и Oracle 10g с использованием Borland Developer Studio 2006. Приведена информация о теории построения реляционных баз данных и языке SQL. Освещены вопросы настройки и администрирования СУБД. Подробно рассмотрены интерфейсы взаимодействия приложений с БД Borland dbExpress, Microsoft ADO, Borland dbGo, ADO.NET. Значительное внимание уделено интернет-программированию и разработке многоуровневых приложений БД. На компакт-диске содержатся исходные тексты всех рассмотренных в книге приложений, а также сценарии SQL Server 2005 и Oracle 10g, предназначенные для создания демонстрационных баз данных.

Колисниченко Д. Н.

Профессиональное программирование на PHP.



Книга рассчитана на программистов, уже освоивших азы программирования на PHP. Приводятся сведения об отладке, анализе и оптимизации кода. Большая часть книги посвящена практическим моментам PHP-разработки: модификации популярных систем управления контентом и форумов, написанию сценариев-кирпичиков, из которых можно "выстроить" собственный сайт или портал. Рассматриваются возможности объектно-ориентированного программирования на PHP. Отдельное внимание уделено продуктам компании Zend. На прилагаемом компакт-диске находятся все материалы (листинги и программное обеспечение), которые могут понадобиться для работы с книгой.

Комиссарова В.

Программирование драйверов для Windows.



Книга представляет собой практическое руководство по программированию драйверов для всей линейки операционных систем Windows NT, включая новую ОС Windows Vista. Разбираются важнейшие драйверные архитектуры традиционная WDM и новая WDF. Излагаются основы теории программирования драйверов для многопроцессорных систем. Показано, как создать простейший драйвер, а также приведены практические примеры написания сложных драйверов для принтера, монитора и видеокарты, а также для USB-камеры.

Менеджеры по продажам: Анна Муравьева (Anna@softline.ru), Ярослав Никольский (Nikolski@softline.ru), Александр Фирсов (Alexanderf@softline.ru), Дарья Руденко (DariaR@softline.ru), Роман Менякин (RomanMen@softline.ru)

Техническая поддержка: В базовом варианте включена в стоимость.

Для заключения договора на расширенный вариант обращайтесь к Игорю Корману (igork@softline.ru) по телефону +7 (495) 232-52-14

Свежий взгляд на творческие задачи



Adobe Creative Suite 3

Adobe Creative Suite 3 — самое значительное обновление программ в истории компании Adobe. Семейство Adobe Creative Suite 3 состоит из пяти коллекций, ориентированных на разные сферы применения, а также Master Collection, которая объединяет в себе максимально полный набор творческих программ Adobe.

В коллекции Design Premium собран мощный инструментарий для печати, web-дизайна, интерактивного и мобильного дизайна, а Design Standard фокусируется на профессиональной полиграфии и предпечатной подготовке.

Коллекции Web Premium комбинирует средства для web-дизайна и разработки, при этом Web Standard предназначена для профессиональных web-разработчиков.

Adobe Creative Suite 3 Production Premium — это законченное решение post-production для профессионалов в области видео. И, наконец, Adobe Creative Suite 3 Master Collection объединяет 12 новых приложений в одной коробке, позволяя создавать различные виды контента — печатные издания, web- и интерактивные приложения, мобильный и видеоконтент, фильмы.

Точный состав коллекций приводится в таблице ниже.

	Design Premium	Design Standart	Web Premium	Web Standart	Production Premium	Master Collection
Adobe Photoshop CS3 extended	•		•		•	•
Adobe Photoshop CS3		•				
Adobe Illustrator CS3	•	•	•			•
Adobe InDesign CS3	•	•				
Adobe Acrobat 8 Professional	•	•	•			•
Adobe Flash CS3 Professional	•		•	•		•
Adobe Dreamweaver CS3	•		•	•		•
Adobe Contribute CS3			•	•		•
Adobe Fireworks CS3			•	•		•
Adobe After Effects CS3 Professional					•	•
Adobe Premiere Pro CS3					•	•
Adobe Soundbooth CS3					•	•
Adobe Encore CS3					•	•
Adobe OnLocation					•*	•
Adobe Ultra CS3					•*	•
Общие компоненты, возможности и службы						
Adobe Bridge CS3	•	•	•	•	•	•
Adobe Version Cue CS3	•	•	•	•		•
Adobe Device Central CS3	•	•	•	•	•	•
Adobe Dynamic Link					•	•
Adobe Stock Photos	•	•	•	•	•	•
Adobe Acrobat Connect	•	•	•	•	•	•

* только для Windows

Adobe InDesign CS3

Продукт InDesign ориентирован на профессиональных дизайнеров, художников и специалистов в области печати, которым приходится заниматься версткой и выпуском печатной продукции. Новая версия Adobe InDesign CS3 расширяет возможности пользователей, предлагая уникальные инструменты, сочетающие надежность и функциональность с абсолютной творческой свободой.

К возможностям, появившимся в версии CS3, относятся новые эффекты и инструменты, средства повышения производительности, развитые средства верстки таблиц, поддержка длинных документов, улучшенный механизм поиска/замены, экспорт контента в формате XHTML, настраиваемый интерфейс, автоматизация верстки с помощью скриптов и привязка скриптов к меню.

Adobe Acrobat 8 Professional

Решение Acrobat 8 не ограничивается простым созданием документов PDF, оно располагает широким спектром инновационных инструментов для безопасного взаимодействия и сотрудничества, минуя границы операционных систем, приложений и сетевых экранов.

Acrobat 8 привносит несколько изменений в технологии коллективной работы при создании документа, его многократном использовании, формировании PDF-файла, компоновке нескольких документов и управлении конфиденциальной информацией. Выполнение типовых действий, таких как объединение, подпись и защита PDF-файлов, взаимодействие с PDF-формами, просмотр и запуск web-конференции, упростилось до одного щелчка мышью.

Adobe Illustrator CS3

Новая версия векторного графического редактора Adobe Illustrator позволяет создавать векторные изображения любой сложности, используя стандартные в этой области инструменты рисования и возможности управления цветом, а интуитивно понятный интерфейс и легкий доступ ко всем функциям обеспечивают профессиональный уровень всего рабочего процесса. Благодаря интеграции с другими приложениями Adobe, любые векторные объекты можно импортировать в Adobe Flash. В новой версии появился расширенный инструмент Live Color для легкого выбора цвета и подбора сочетания цветов, улучшена функция выделения якорных точек и повышено быстродействие основных операций (перерисовка, перемещение, масштабирование и трансформация объектов).

Adobe Photoshop CS3

Графический редактор Adobe Photoshop CS3 — это стандарт в области подготовки изображений для печатных изданий, электронных книг, web-публикаций.

К новым возможностям относятся: средство Adblock Smart Objects, позволяющее очищать и трансформировать изображения и векторную графику и создавать связанные копии графических объектов, средства неразрушающего редактирования и создание 32-битных HDR-изображений, Vanishing Point для ретуширования, клонирования, закрасивания и трансформирования объектов с сохранением визуальной перспективы, Image Warping — для деформации объектов нажатием одной кнопки.

Версия Photoshop CS3 Extended предоставляет все опции обычной версии Photoshop CS3 плюс новые функции по работе с 3D и движущейся графикой.

Adobe Flash CS3 Professional

Новая версия программы Adobe Flash Professional обеспечивает быстрое и плодотворное создание профессиональных анимационных Flash-файлов. Предусмотрена возможность импорта файлов из Adobe Photoshop и Adobe Illustrator, удобная временная шкала и расширенные средства для создания и редактирования геометрических форм.

В новой версии появилась третья версия скриптового языка ActionScript, добавлена возможность мгновенного преобразования анимации в код ActionScript 3.0, обновлен отладчик и внесены другие изменения. Во Flash CS3 существенно повышена совместимость с другими приложениями Adobe.

Adobe Dreamweaver CS3

Пакет Adobe Dreamweaver CS3 предназначен для разработки и поддержки web-сайтов. Dreamweaver позволяет не только с легкостью проектировать дизайн сайта, используя визуальные методы, но и предоставляет средства для разработки web-приложений. К возможностям пакета относятся полная поддержка формата CSS, с проверкой совместимости с различными браузерами, функциональный редактор кода web-страниц и средства для работы с XML, JavaScript, PHP, Adobe ColdFusion, ASP и ASP.NET.

В новой версии появилась среда для разработки Ajax-приложений, добавлена возможность создания сайтов на основе тегов DIV, реализована интеграция с другими программами Adobe, например, с Device Central CS3 для тестирования сайтов для мобильных устройств.

Adobe Fireworks CS3

Идеальный инструмент для создания и оптимизации изображений, эскизов web-сайтов и web-приложений. Fireworks CS3 имеет возможность редактирования как векторной, так и растровой графики, содержит библиотеку настроек и интегрируется с другими программами Adobe.

Одним из нововведений Fireworks CS3 стала панель Pages, позволяющая в одном документе разрабатывать многостраничные web-сайты. Другой возможностью стало использование на страницах общих слоев. Common Library — библиотека часто используемых web-элементов, таких как кнопки и указатели, с редактируемыми атрибутами. Из других изменений надо отметить «умное» масштабирование с изменением лишь части объекта, новую панель выбора цвета, интеграцию с документами других приложений Adobe (с сохранением слоев, эффектов и т.д.)

Adobe Contribute CS3

Adobe Contribute CS3 — новая версия приложения для публикаций в Интернете без использования HTML. Contribute дает возможность размещать контент на разных web-сайтах и в блогах.

Поскольку Contribute совместим с Dreamweaver, предусмотрена возможность редактировать сайт одновременно нескольким пользователям, можно также создавать web-сообщения непосредственно из приложения Microsoft Office (Word, Excel и Outlook). Добавлена поддержка большинства блог-серверов, улучшена поддержка различных типов данных, позволяющая вставлять изображения, фильмы и Flash-ролики.

Adobe After Effects CS3 Professional

Программа для создания и редактирования визуальных эффектов и движения в графике и видео. Тесно интегрируется с Adobe Photoshop, Adobe Flash, Adobe Premiere Pro, Adobe Encore DVD, Adobe Audition и Illustrator, что позволяет организовать непрерывный и эффективный технологический процесс обработки и редактирования графики и видео.

Среди новых возможностей — инструмент Shape Layers для рисования и анимации векторных кривых с возможностью добавления и анимации штрихов, заливок, градиентов и векторных эффектов. Инструмент Puppet Tool предназначен для создания анимации, деформации изображений и текста. Предусмотрена текстовая побуквенная 3D анимация для создания индивидуальных букв в тексте или целую фразу из своего шрифта.

Adobe Premiere Pro CS3

Программа Premiere Pro предназначена для редактирования видео и обладает самыми современными возможностями и инструментами для нелинейного монтажа видео. В состав Adobe Premiere Pro CS3 входят дополнительные программы для захвата и записи видеоматериалов, благодаря которым Adobe Premiere Pro становится комплексной средой, включающей все этапы работы с видео. В новой версии добавлена поддержка формата HDTV, дисков Blu-ray, улучшена работа с эффектами, которые требуют изменения временной шкалы.

Adobe Encore CS3

Программа DVD-авторинга Adobe Encore CS3 позволяет, единожды создав контент, публиковать его на различных типах носителей. Проекты Encore можно экспортировать на диски DVD, Blu-ray и в интерактивные SWF-презентации.

Adobe Soundbooth CS3

Приложение Adobe Soundbooth CS3 предназначено для обработки звука как на любительском, так и на профессиональном уровне. Позволит решать широкий спектр задач, связанных с обработкой аудиоданных.

Adobe Bridge CS3

Эта программа обеспечивает удобный просмотр файлов, созданных в разных программах CS3. При помощи Adobe Bridge можно также получить доступ к ресурсу Adobe Stock Photos, содержащему более 700 000 фотографий.

Adobe Device Central CS3

Модуль предназначен для предварительного просмотра контента на экранах портативных устройств и содержит большое количество профилей. Позволяет мгновенно увидеть результат экспорта контента непосредственно «на экране» того устройства, для которого он создавался.

Adobe Stock Photos

Ресурс содержит более 700 000 изображений.

Adobe Acrobat Connect

Серверная программная служба Adobe Acrobat Connect обеспечивает проведение web-конференции в реальном времени с помощью виртуальных переговорных комнат.

Adobe Dynamic Link CS3

Программа Adobe Dynamic Link позволяет использовать созданные в Adobe After Effects композиции без задержек во времени и без рендеринга в Adobe Premiere Pro и в Adobe Encore DVD.

Adobe Ultra CS3

Это программное обеспечение позволяет задействовать кеинг в качестве полноценного средства создания эффектов в видео.

Adobe OnLocation CS3

Программа OnLocation CS3 — это direct-to-disk менеджер видео с поддержкой DV/HDV IEEE1394 видеокамер.

Adobe Version Cue CS3

Технология управления версиями файлов и совместной работой.

Наименование	Код Softline	Цена
Photoshop CS3 Russian	PSCS3RUW	\$1 016
Flash Professional CS3	38039474	\$1 094
Dreamweaver CS3	38040333	\$555
Fireworks CS3	38039918	\$468
Contribute CS3	38040250	\$207
AfterEffects CS3	25510602	\$1 564



QuarkXPress 7 Design Bundle

Вашему вниманию предлагается издательская система QuarkXPress 7 с комплектом дополнений: инструменты Quark XPert Tools Pro, три лицензионных шрифта LinoType по выбору клиента и «веер» Pantone со ста цветами. В пакет Quark XPert Tools Pro входят такие новые инструменты, как XPert Pilot для создания значков предварительного просмотра, XPert ItemStyles для быстрого создания страниц, XPert FindChange для преобразования документов и многие другие. Приобретая QuarkXPress 7 Design Bundle, вы получаете возможность бесплатно апгрейтить вашу версию программы до версии 7.2, поддерживающей работу с Windows Vista.

Бесплатное обновление с версии 7 до 7.2:
<http://www.quark.com/products/xpress/72update.html>

Исчерпывающий DTP-инструментарий

QuarkXPress 7 – это мощная издательская система, уже ставшая промышленным стандартом в сфере DTP. QuarkXPress 7 Passport поддерживает проверку орфографии и переносы для русского языка. Вот лишь некоторые новые возможности, которые вы получите благодаря QuarkXPress 7:

- 1 Интеллектуальные инструменты управления прозрачностью.
- 2 Технология Job Jackets, обеспечивающая соответствие проекта всем спецификациям от начала процесса разработки до вывода готовых документов.
- 3 Технология Composition Zones, благодаря которой над макетом одновременно могут работать несколько человек.
- 4 Усовершенствованная палитра инструментов измерения.
- 5 Улучшенные инструменты управления графическими элементами.
- 6 Поддержка форматов OpenType и Unicode.
- 7 Поддержка новых форматов вывода документов: PDF/X, JDF, и PPML.
- 8 Совместная работа над проектами (Shared Content).
- 9 Инструменты управления цветом, больше библиотек цветов Pantone.
- 10 Улучшенные возможности работы с таблицами.



Quark XPert Tools Pro

Новые инструменты для QuarkXPress 7. Дополнительную информацию вы можете получить на сайте <http://euro.quark.com/en/products/xpress/xstensions/products/xptpro7>.



Шрифты

Три лицензионных шрифта LinoType по выбору покупателя бесплатно



"Beep"

100 самых популярных цветов на фирменном «веере» Pantone



Создание интерактивных видеороликов

Сегодня интерактивные презентации очень популярны — многие разработчики прилагают к ПО обучающие видеоролики. Такой материал легко усваивается: все действия наглядно представлены и часто сопровождаются «закадровым» текстом; ролик можно просмотреть заново, если что-то непонятно; наконец, интерактивное занятие всегда можно приостановить, а затем продолжить с того же места. Программа TechSmith Camtasia Studio помогает создавать видеоролики быстро и просто.

TechSmith Camtasia Studio 4

Пакет Camtasia Studio включает четыре утилиты: Recorder, MenuMaker, Theater и Player, позволяющие пройти весь цикл работы с видеороликами — от захвата и редактирования изображения до воспроизведения и записи на диск.

Camtasia Recorder

Camtasia Recorder выполняет захват изображения и звука. Для сжатия видео можно использовать любой установленный кодек. По умолчанию используется TSCC (TechSmith Screen Capture Codec), дающий отличное качество при минимальных ресурсах. Утилита позволяет:

- захватить видео вручную или с помощью «мастера» записи с выбором области экрана;
- открыть полученный видеофайл сразу после захвата;
- добавить к видео пояснительные надписи — системную или сопроводительную информацию и водяные знаки (на основе BMP/GIF/JPG) для защиты авторских прав;
- выделить нужную область экрана с помощью инструмента ScreenDraw (указателем, маркером, цветной заливкой и т.д.);
- захватить движения курсора, изменить его форму и применить эффекты (подсветка, рисунки для щелчков кнопок);
- экспортировать видео в формате AVI, SWF, FLV, MOV, WMV, RM, GIF, CAMV или создать exe-файл со встроенным проигрывателем.

Camtasia Player

Camtasia Player проигрывает AVI-файлы, сжатые кодеком TSCC. Через меню задач можно добавить файл в проект и добавить к редактируемому видеофайлу выноски — текстовые комментарии и графику.

Когда на рабочем столе Camtasia Studio размещено несколько видеоклипов, появляется доступ к библиотеке переходов, позволяющих связать отдельные фрагменты. Каждый переход представлен в виде иконки — щелкнув по ней, можно увидеть действие эффекта в окне предварительного просмотра. Видеофайлы, с которыми вы работаете, представлены на временной шкале в виде прямоугольников. Для добавления перехода достаточно перетянуть его иконку на область между двумя фрагментами.

Camtasia MenuMaker

Когда работа над видеоматериалами завершена, их можно записать на CD/DVD. «Мастер» Camtasia MenuMaker и библиотека шаблонов позволяют быстро создать графическую оболочку для интерактивного диска, представляя ссылки на видеоролики в виде удобного меню. Это помогает легко ориентироваться в большом количестве записанных файлов.

Camtasia Theater

Camtasia Theater позволяет создать меню, облегчающее работу с flash-файлами (в формате SWF). В настройках можно установить цветовую схему системы навигации, выбрать шрифт надписей и т.д.

Созданные этой программой меню напоминают оболочку DVD и могут быть использованы в качестве меню автозапуска. Также подобную систему навигации удобно использовать при размещении видеофайлов в Интернете.

Продуктивность

Быстрое моделирование неорганических форм с помощью модуля ProBooleans. Размещение анимации в нескольких слоях для удобной настройки нагроможденных и сложных объектов анимации. Просмотр статистики сложности сцены с указанием частоты смены кадров для измерения и оптимизации производительности расчета сцены. Усовершенствованные функции 3ds Max 9, такие как более быстрый расчет сложной динамики одежды, обеспечивают высокую скорость и точность, позволяя уложиться в сжатые сроки разработки.

Конвейерная обработка

Простые средства совместного использования файлов, отслеживание ресурсов, задействованных в работе, и настройка конвейеров для ускорения рабочего процесса. Усовершенствования структур хефов для лучшего взаимодействия со связанными ресурсами, поддержка относительных путей и функция Autodesk Vault позволяют команде разработчиков оптимизировать рабочий процесс и управлять совместной работой участников команды.

Улучшенная визуализация

Создание фотореалистичных изображений. Воспользуйтесь новыми шейдерами Mental Ray 3.5, чтобы с легкостью создавать великолепной красоты небо с тенями от солнца или имитировать краску цвета «металлик». Кроме того, новые наборы параметров для имитации рассеянного света (ambient occlusion), а также эффекты сглаженных углов, отражения и рефракции, облегчают достижение реалистичных результатов. Воспользуйтесь полной мощностью механизма визуализации Mental Ray с помощью приложения Autodesk 3ds Max 9.

Autodesk Maya Complete

Решение Autodesk Maya Complete разработано специально для создания графики профессионального качества на настольных ПК или графических рабочих станциях. Оно совмещает в себе средства для трехмерного моделирования, анимации и визуализации с использованием единого рабочего процесса, уже успешного зарекомендовавшего себя в производстве. Maya Complete обладает интуитивно понятным интерфейсом, который высоко ценится среди специалистов любого уровня, занимающихся созданием графики для кино, телевидения, компьютерных игр, мультимедийных приложений, а также визуализацией конструкций.

Autodesk Maya Unlimited

Самая полная версия Maya — Autodesk Maya Unlimited — решение для художников, которые хотят сделать свои трехмерные произведения выдающимися. Maya Unlimited предоставляет художникам и аниматорам для создания отличного цифрового материала такие передовые новшества, как Maya Fluid Effects, Maya Cloth, Maya Hair, Maya Fur и Maya Live.

Autodesk Maya Personal Learning Edition

Специальная версия для персонального изучения Autodesk Maya PLE предусматривает бесплатный доступ к ПО Maya для некоммерческого использования. Это дает возможность студентам, изучающим трехмерную графику и анимацию, специалистам, а также любителям, желающим окунуться в мир компьютерной графики, исследовать все функции программного пакета Maya Complete.

Трехмерные эффекты на большом экране

3ds Max — наиболее распространенное в мире программное обеспечение для 3D-моделирования, анимации и визуализации, включающее инструменты, необходимые для создания видеоматериалов, компьютерных игр и презентационных материалов. Новая версия 3ds Max 9 оснащена рядом новых возможностей, однако основной упор разработчиками был сделан на производительность, а также на улучшение уже существующих средств.

Autodesk 3ds Max 9

Теперь вы можете справиться с любым проектом и достигать нужных результатов за меньшее время. Использование программного обеспечения Autodesk 3ds Max 9 позволяет эффективно управлять сложными данными и варьировать численность рабочей команды, принимающей участие в проекте.

Вы можете работать с большим количеством данных и сцен повышенной сложности. В 64-битной версии Autodesk 3ds Max 9 используются последние технологические достижения для решения проблем, возникающих в рабочих процессах нового поколения.

Теперь 3ds Max выходит в версиях для 32-битных и 64-битных систем. Соответственно, компилируются дополнительные модули.

- Mental Ray 3.5 — система визуализации, способная рендерить с использованием модулей Global Illumination, Caustics, Phenomena и Area Lights.
- Asset Tracker — управление данными внутри рабочих групп.
- Cloth и Hair and Fur — улучшенные модули, позволяющие моделировать ткань, волосы и мех.
- Motion Mixer — модуль осуществляет нелинейное микширование анимированных объектов.
- Pro Booleans — новый модуль для выполнения булевых операций.
- Reactor — модуль просчета динамики.



\$5130

Завораживающие 3D-эффекты

Autodesk Maya — это мощное комплексное решение для трехмерного моделирования, анимации, визуальных эффектов и визуализации, получившее награду Academy Award (Оскар). Созданная в системе с открытой архитектурой, вся ваша работа может быть записана в виде сценариев или запрограммирована с помощью отлично документированного и всеобъемлющего комплекта программ для разработчика (SDK), позволяя вам свободно реализовывать свое творческое видение.

Autodesk Maya 8.5

С помощью Autodesk Maya 8.5 компания Autodesk демонстрирует свое стремление отвечать на потребности производственных процессов нового поколения, решая проблемы, с которыми пользователи сталкиваются сегодня.

- Производительность ядра — В Autodesk Maya 8.5 используется технология 64-битной адресации и многоядерности, позволяющая устранять проблемы нехватки ресурсов памяти и недостаточной производительности.
- Скорость работы — Autodesk Maya 8.5 позволяет художникам быстрее выполнять требующие много времени задачи благодаря новым современным рабочим процессам и средствам для моделирования и текстурирования.
- Конвейерная обработка — Autodesk Maya 8.5 обеспечивает улучшенную эффективность, упрощая управление данными в среде, где могут использоваться средства двухмерного и трехмерного моделирования, а часто и в сочетании с закрытой инфраструктурой.



\$2295

По вопросам приобретения обращайтесь в компанию Softline: info@softline.ru.

Виртуальные архитектурные проекты



Инструменты Revit Architecture следуют за вашими мыслями. Вам предоставлена полная свобода творчества при максимальной эффективности.

Технология моделирования зданий (BIM) обеспечивает целостный подход к проектированию зданий благодаря виртуальному воспроизведению реального процесса строительства. Вы работаете с единой моделью, а не с отдельными файлами-документами.

Revit Architecture

Двунаправленная ассоциативность

Вся информация о модели Revit Architecture хранится централизованно, в одном файле проекта. Благодаря этому редактирование отдельной части модели сооружения в любом представлении моментально приводит к изменению всей модели. Программа автоматически формирует планы, фасады, разрезы — это лишь форма представления архитектурного объекта. Для сравнения: эти же документы в традиционных САПР создаются проектировщиками почти вручную. Создаваемые в Revit Architecture проекции доступны по первому требованию, точны и — всегда содержат самую актуальную информацию.

Параметрические компоненты

Параметрические компоненты, известные также как семейства — это основа процесса проектирования в Revit Architecture. Они могут представлять собой как простейшие строительные элементы (стены, колонны и т.п.), так и более сложные, например мебель и различного рода оборудование. Для работы с параметрическими компонентами не требуется знания какого-либо языка программирования.

Информационное моделирование зданий заключается в создании и использовании комплекса согласованных, унифицированных и связанных между собой проектных данных. Эти данные используются для принятия необходимых решений, формирования высококачественной строительно-технической документации, прогнозирования эксплуатационных характеристик, оценки затрат и планирования строительных работ, а затем — и для управления инфраструктурой здания.

Вы можете работать с моделью в любом удобном ее представлении, легко и быстро вносить изменения, в рекордные сроки подготавливать рабочие чертежи на основе 3D-моделей зданий. Трехмерные виды помогут более наглядно представить ваши идеи заказчику. Даже на поздних стадиях внесение изменений в модель здания не приносит неприятностей — ведь все планы, разрезы, фасады, спецификации и другие документы обновляются автоматически.

Заказчики всегда хотят большего

Revit Architecture позволит вам значительно сократить затраты времени и средств, а также повысить качество проектирования. Демонстрационные ролики и интерактивные презентации помогут представить результаты вашей работы наглядно и реалистично. Revit Architecture превосходно взаимодействует с другими продуктами Autodesk. Использование Revit Architecture дает архитектору преимущества как при индивидуальной работе, так и при работе в большом коллективе. Благодаря продукции компании Autodesk ваши клиенты будут обращаться к вам вновь и вновь.

Совместная работа в Revit Architecture

Подсистема Revit Worksharing реализует на практике возможность совместной работы. В ней поддерживается несколько многопользовательских режимов, включая одновременный доступ к совместной используемой модели, формальное деление проекта на части с совместным доступом и полное разделение элементов проекта на автономно управляемые модели. Руководитель коллектива сам выбирает, какой способ взаимодействия подходит лучше всего.

Коммуникационный центр

Коммуникационный центр — это встроенное в Revit Architecture средство уведомления пользователей о новой информации по продукту. Оно работает на основе веб-технологий. При подключении к Интернету Коммуникационный центр предоставляет самую последнюю информацию о поддержке продукта, новости программы подписки, а также разнообразные статьи и советы. Когда появляется какая-либо новая информация, Коммуникационный центр помещает уведомление об этом в строке состояния.

Формообразующие элементы

Первоначальная модель здания создается из простых формообразующих элементов; их можно получить из объемной геометрии, создаваемой в Form-Z, Rhino, Google Sketchup, AutoCAD 2008, 3D MAX и других приложениях, поддерживающих технологию ACIS или NURBS. В Revit Architecture импортированные объекты преобразуются в объекты архитектурной композиции, которая затем трансформируется в объекты строительного конструирования — стены, скаты кровли, перекрытия и ограждающие конструкции. Для полученной модели здания можно формировать разнообразные отчеты, например экспликации помещений, ведомость отделки, спецификацию проемов.

Редактор семейств

Редактор семейств является графической средой редактирования параметрических компонентов, в которой можно легко создавать, адаптировать и загружать готовые объекты, например окна, двери, табличные формы. Операция группирования позволяет создавать наборы повторяющихся компонентов, что значительно упрощает разработку проектов крупных зданий с большим количеством секционных однотипных помещений (больницы, гостиницы, многоквартирные жилые дома). Появилась возможность загружать отдельные файлы проектов Revit Architecture в качестве групп, а также сохранять такие группы в новые проекты, вносить изменения в связанные файлы. Обновлен режим редактирования групп, который сейчас позволяет создавать новые элементы во время редактирования.

Помещения

Информативность модели здания можно дополнить расчетами площадей и объемов помещений. В число доступных возможностей входит расчет многоуровневых помещений, их отслеживание в спецификациях и видах модели, а также ускоренный анализ функциональных зон и формирование экспликаций. Все параметры помещений автоматически обновляются при изменении модели.

Инсоляция

Эта возможность позволяет определять местонахождение солнца и строить точные границы распределения светотени на модели здания. Задав дату и время, можно получить анимацию или слайды, показывающие характер освещенности объекта. Архитектор может изменять графическое представление отдельных элементов на видах-представлениях. С помощью переопределений можно скрывать отдельные элементы или группы элементов на различных видах. Состояние видимости элементов запоминается; это полезно для сокращения времени на регенерацию вида и подготовку файлов к печати.

Цветовые палитры

В новой версии такие семейства компонентов Revit Architecture, как мебель, оборудование и полы, не загромождаются заливкой. Цветовая таблица-легенда заливки включает только образцы, представленные на активном виде. Затраты на координацию работ при использовании Revit Architecture минимальны. Повышается эффективность общения с клиентами, ускоряется процесс принятия решений. Вы сможете избежать грубых ошибок, характерных для неавтоматизированного управления документацией.

10 причин для перехода на Autodesk Inventor 2008

1. DWG TrueConnect. Inventor позволяет читать формат DWG и писать в него, поддерживая полную ассоциативность 3D-проектных данных без внешних трансляторов. С помощью DWG TrueConnect чертежные виды, полученные из 3D-деталей и изделий, могут легко комбинироваться с данными из AutoCAD.

2. Функциональное проектирование. Механические калькуляторы, генераторы компонентов и справочник инженера позволяют автоматизировать создание изделий на основе реальных параметров: скорости, мощности, свойств материала. Инженеры могут быстро создавать цифровые прототипы, которые можно исследовать, испытать и исправить ошибки до передачи проекта в цех.

3. Автоматическое создание чертежных видов. Чертеж в Inventor формируется гораздо быстрее благодаря возможности автоматического создания проекционных изометрических, рассеченных и детальных видов 3D-модели. Чертежная среда Inventor обладает мощным набором инструментов для создания и оформления чертежей по любому стандарту — ЕСКД, ANSI, DIN, ISO и др.

4. Автоматическое обновление чертежей. Процедуры автоматического обновления чертежей уменьшают количество ручной работы, снижая число ошибок. В Inventor виды чертежа поддерживают ассоциативную связь с компонентами модели, поэтому все изменения деталей и изделий автоматически отображаются на чертежах.

5. Цифровые прототипы. Созданные в Inventor цифровые прототипы — это точные модели, на примере которых можно убедиться, правильно ли работают найденные конструкторские решения.

6. Таблицы составных частей и спецификации. В Inventor вы можете создавать спецификации на изделия значительно быстрее по сравнению с традиционными методами 2D-проектирования. Сведения о деталях и сборочных узлах поддерживаются в актуальном состоянии при любых изменениях изделия.

7. Схемы и презентации. Вы можете готовить различные технологические схемы, наносить на чертежи разнесенные виды изделий, получать иллюстрации к инструкциям по эксплуатации, инструкции и учебные видеоролики по сборке, и другие наглядные материалы.

8. Трубопроводы и кабельные соединения. Autodesk Inventor Professional предоставляет полный набор средств проектирования, в том числе и систем кабелей и трубопроводов, обеспечивая автоматическое составление спецификаций и разработку полной рабочей документации.

9. Прочностной и кинематический анализ. Перед запуском изделия в производство убедитесь в его работоспособности. В Autodesk Inventor Professional можно смоделировать динамический режим работы проектируемого изделия и рассчитать действующие нагрузки и ускорения. Встроенный механизм расчета методом конечных элементов (МКЭ) позволяет определить механические напряжения и предотвратить эксплуатационные отказы в работе изделия.

10. Визуализация и анимация. Autodesk Inventor Studio — мощное средство фотореалистичной визуализации и анимации, интегрированное в среду трехмерного проектирования Inventor. Созданные с его помощью изображения ваших изделий и видеоролики их работы помогут вам выгодно представить свой проект заказчику еще до того, как будет построен его первый образец.

2D и 3D: не вместо, а вместе

Программные продукты Autodesk Inventor являются идеальным решением для пользователей AutoCAD, поскольку позволяют использовать опыт проектирования в AutoCAD для создания 3D моделей. Благодаря инновационному подходу к оптимизации всего процесса проектирования, от возникновения проектного замысла до его воплощения, Inventor уже в течение шести лет является лидером продаж среди систем своего класса.

Inventor дает конструкторам возможность свободно использовать свои 2D-разработки для создания 3D-моделей, позволяет легко обмениваться с другими приложениями Autodesk как DWG-файлами AutoCAD, так и 3D-моделями. Autodesk Inventor существует в различных функциональных вариантах; это наилучший выбор для тех пользователей AutoCAD, которые заняты в сфере машиностроения.

Autodesk Inventor 2008

Все необходимое для проектирования

Создавая Inventor, мы задались целью максимально облегчить для пользователей AutoCAD процесс освоения 3D. Никакая другая компания не содействует своим клиентам в воплощении новых идей и поставке качественной продукции на рынок так, как Autodesk.

Autodesk Inventor: поддержка всего цикла проектирования Autodesk Inventor — лучший выбор для пользователей AutoCAD. Никакая другая компания не обеспечивает такой быстрой и удобной реализации проектов, столь мощно и надежно интегрируя 2D и 3D технологии.

Специализированные средства проектирования

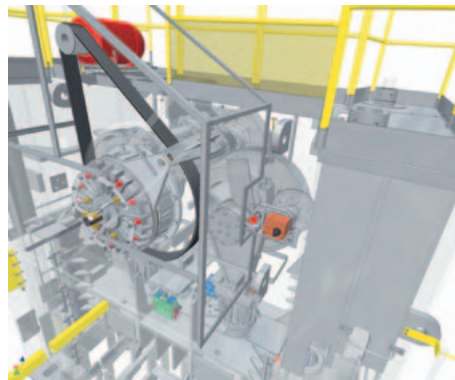

Серия продуктов Autodesk Inventor — это всеобъемлющий комплект решений для 3D проектирования и составления документации, построения кабельных и трубопроводных систем и инженерного анализа созданных изделий. Преимущество этого комплекта не только в том, что он содержит в себе средства управления данными и 2D САПР AutoCAD Mechanical, но и в том, что он дает шанс воспользоваться передовыми 3D средствами, не теряя 2D наработок. Все это благодаря полной совместимости с форматом DWG. Имея доступ к обширной библиотеке деталей и средствам подготовки рабочих чертежей, вы сможете быстро перейти от разработки концепции к производству. Экономьте время и средства, используя специализированные средства проектирования кабельных и трубопроводных систем. Autodesk Inventor Professional предоставляет полный набор средств проектирования, в том числе и систем кабелей и трубопроводов, обеспечивая при этом автоматическое составление спецификаций и разработку полного комплекта рабочей документации.

Функциональное машиностроительное проектирование

Применение технологии функционального проектирования превращает работу в Inventor в творческий процесс. Вы сможете выпускать цифровые прототипы изделий, на которых проверяется все их поведение — задолго до того, как конструкция будет передана в производство. Только Inventor дает инженерам возможность сконцентрироваться на функциональных требованиях к изделию при 3D моделировании. Получив в свое распоряжение богатый набор конструкторских инструментов Autodesk Inventor, вы будете заниматься настоящим творчеством, а не рутинными геометрическими операциями.

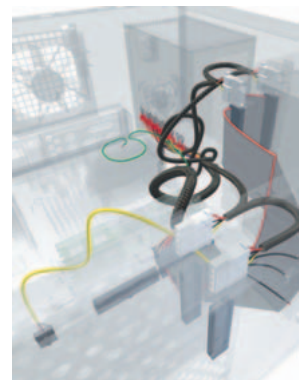

Autodesk

Решение для инженерных сооружений

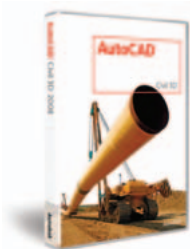

С AutoCAD Civil 3D ваш коллектив сможет выполнять проекты инженерных сооружений быстрее и точнее. В основе Civil 3D лежит опробованная на практике технология динамического моделирования, объединяющая процессы проектирования и создания рабочих чертежей. Благодаря этой технологии вы можете подбирать альтернативные варианты, выводить обновленные планы и профили на печать с минимальной необходимостью ручного редактирования.

AutoCAD Civil 3D 2008

Не только быстрее, но и тщательнее

Возможность создания динамических моделей позволяет значительно сократить время, необходимое для изменения проектов и всесторонней оценки возможных вариантов. Тщательная оценка различных проектных альтернатив непременно произведет впечатление на ваших клиентов и поможет вам выгодно отличаться от конкурентов.

Дорогостоящие ошибки и упущения остались в прошлом

В Civil 3D необходимость ручного редактирования документации практически отпадает, поскольку построение рабочих чертежей осуществляется непосредственно на основе модели. Гибкая система стилей дает возможность создавать и применять нормы проектирования и стандарты оформления, обеспечивая целостность и точность проектов.

Испытайте, прежде чем строить

Детально продуманный проект — это еще не все. Для того чтобы выгодно продать свою идею, необходимо произвести впечатление на все заинтересованные стороны, включая органы государственного контроля. Средства формирования трехмерных модельных представлений Civil 3D позволят вам создать высококачественную презентацию, способную точно отразить и донести до аудитории ваш проектный замысел.

Уложите в сроки и бюджет

AutoCAD Civil 3D предоставляет одновременный контролируемый доступ к самой свежей информации членам проектного коллектива (как сосредоточенного, так и распределенного), позволяя выполнять работу в заданные сроки в рамках выделенного бюджета.

Изменения в проекте неизбежны, и не важно, что это — расширение дороги, изменение конфигурации парковки или перемещение сливного отстойника. Преимущество AutoCAD Civil 3D заключается в том, что все элементы модели поддерживают связь друг с другом. Изменение в каком-либо одном фрагменте ведет к согласованному перестроению всей модели.

- **Модель.** С помощью интеллектуальных динамических команд вы можете внести изменения в проект, находясь на любой его стадии.
- **Чертежи.** Модель, чертежи и пояснения в рамках проекта поддерживают между собой динамическую связь. Листы для комплекта документации формируются на основе актуального состояния модели. Допустить ошибку или что-то забыть практически невозможно.
- **Визуализация.** Подготовить презентационные материалы стало быстро и просто. Если в модель вносятся изменения, эти материалы также обновляются.
- **Отчеты.** При любой корректировке проекта обновляется вся информация, необходимая для подготовки отчетов: ведомостей земляных работ, спецификаций труб, перечней колодцев и т.п.

Наименование	Код Softline	Цена
AutoCAD Civil 3D 2008 Commercial New SLM EN	23705-091462-9000	106 200 руб.
AutoCAD Civil 3D 2008 Commercial New SLM RU	23705-201462-9000	106 200 руб.
AutoCAD Revit Architecture Suite 2008 Commercial New SLM EN	24108-091462-9000	106 200 руб.
AutoCAD Revit Architecture Suite 2008 Commercial New SLM RU	24108-201462-9000	106 200 руб.
Autodesk Inventor Professional 2008 Commercial New SLM EN	46206-091462-9000	142 310 руб.
Autodesk Inventor Suite 2008 Commercial New SLM EN	52712-091462-9000	106 200 руб.

AutoCAD Civil 3D — это универсальный продукт для использования в проектных организациях для проектирования генплана, дорог и инженерных сооружений, подготовки рабочей документации и управления работами. Единое решение позволяет сократить стоимость поддержки и обучения персонала, упрощает процесс лицензирования и подписки на обновления, сводит к минимуму необходимость преобразования данных — т.е. в целом существенно повышает качество готовых проектов.

Области применения

- Проектирование генплана
- Земельный кадастр
- Проектирование дорог
- Ландшафтное проектирование и благоустройство
- Геодезия
- Водоснабжение и канализация
- Охрана окружающей среды

Координация работ

AutoCAD Civil 3D дает возможность эффективно управлять проектом на всем его протяжении — от начальной геодезической съемки до формирования планов, разбивки местности и вертикальной планировки.

Геодезисты

AutoCAD Civil 3D 2008 обладает развитым интерфейсом для приема геодезических данных. Передача данных из полевого журнала на камеральную обработку выполняется быстро и без потери точности.

- Геодезические данные принимаются непосредственно в разрабатываемую модель.
- Для снятых сетей выполняется коррекция ходов и анализ методом наименьших квадратов.
- Данные из полевого журнала интегрируются с такими общепринятыми форматами, как DEM, DGN, DWF, E00, LandXML, SDTS и SHP.
- Результирующие данные для разбивки и планировки передаются на устройства управления.

Проектировщики и инженеры

AutoCAD Civil 3D 2008 дает проектировщикам и инженерам выбирать из множества вариантов проекта наилучший. В распоряжении специалистов — гибкий и автоматизированный набор инструментов для работы.

- При проектировании дорог комбинируются продольные и поперечные профили, а также другие настраиваемые проектные элементы.
- При формировании участков создается связанная модель; она позволяет в любой момент без особого труда переносить, объединять и модифицировать участки.
- Схемы вертикальной планировки создаются на основе 3D элементов, точек на местности и проекций.
- Канализационные системы подчиняются общим правилам прокладки трубопроводов.

Чертежники

Чертежники и техники понимают принципы Civil 3D, потому что в его основе лежит знакомый им AutoCAD®. Детализированные планы и ведомости профилей выглядят так же, как и подготовленные в AutoCAD, но Civil 3D предоставляет для их формирования намного больше возможностей.

- Стандарты оформления и стандартные циклы проверки поддерживаются благодаря стилям.

Мечта проектировщика

Улучшенная работа с текстом

Многие раньше жалели, что наносимый на чертежи текст не форматируется автоматически в несколько колонок. Теперь вы можете это сделать — ведь в команде МТЕКСТ появилась новая опция многоколоночного форматирования. Чтобы настроить окончательный вид текста, можно использовать ручки. Кроме того, команда МТЕКСТ позволяет лучше управлять выравниванием абзацев, отступами и интервалами. Модуль проверки орфографии также обновлен. Атрибуты теперь могут быть многострочными. Все новые функции работы с текстом сведены на удобную панель, где также можно найти много привычных команд 2D черчения.

Совмещенные выноски

Новая команда MLEADER улучшает работу с линиями-выносками. Вы можете определять базовый элемент, на который опираются все остальные (стрелка, собственно линия или содержание), а также задавать такой режим, когда несколько выносок совмещаются в одну. А если они не могут автоматически найти свое место? Тогда воспользуйтесь специальной функцией совмещения; расстояние между выносками вы сможете задать сами.

Улучшенная работа с таблицами

Пользователи часто говорили, что мечтают о внедрении таблиц Microsoft Excel в AutoCAD, чтобы при каждом изменении файла Excel данные изменялись и в AutoCAD, и наоборот. Мечта стала реальностью благодаря улучшенной команде специальной вставки. Для динамической вставки таблицы Excel в AutoCAD служит команда «Вставить связь». При любых изменениях в XLS-файле появляется уведомление; воспользовавшись им, вы легко можете обновить таблицу. Поэтому о неотслеженных изменениях можно забыть.

Новый AutoCAD — это знакомые, проверенные временем инструменты для проектирования и визуализации плюс новые средства, обеспечивающие невероятное повышение производительности труда. Разработчики продукта понимают ежедневный труд инженера. Новый AutoCAD 2008 дает вам возможность существенно повысить скорость и точность ежедневно выполняемых чертежных операций при существенной экономии времени. Масштабирование обозначений и управление свойствами слоев отдельно на каждом видовом экране — это то, в чем нуждались многие инженеры. А нововведения в тексте и таблицах, как и совмещенные выноски, добавляют множество плюсов в эстетику и профессионализм выполнения чертежей.



AutoCAD 2008

Масштабирование обозначений

Возможно, вас часто беспокоили проблемы установки правильного масштабного коэффициента для каждого видового экрана. Масштабирование обозначений поможет вам. Теперь для этого не нужно создавать множество наборов текста и обозначений на разных слоях. Вы формируете один набор обозначений (текст, размеры, номера позиций, блоки, атрибуты и штриховку), и он всегда отображается с правильным размером, независимо от того, как масштабирован видовой экран.

После того как поясняющий текст и размеры созданы, вам остается назначить видовой экранам масштаб, выбираемый в строке состояния. AutoCAD автоматически назначает всем пояснительным элементам размер, который был задан вами в момент их создания. Проще быть не может. Размеры на видовых экранах отображаются именно так, как вы задали, независимо от текущего масштаба.

Свойства слоев на видовых экранах

Больше не нужно заботиться о дублирующихся объектах на разных слоях, а также о включении и отключении слоев при смене видовых экранов. Щелкните два раза на видовом экране и задайте для каждого слоя цвет, тип линий, вес линий и стиль печати, которые будут действовать только для данного видового экрана. И не беспокойтесь, что это внесет неразбериху в диалоговое окно управления слоями. Ведь теперь там можно показывать только нужные вам графы. Простым перетаскиванием вы можете упорядочить вид окна так, чтобы часто используемые графы оказались в нем слева.

Проектируй по российским нормам и стандартам

Используйте уникальную возможность приобрести ПО Consistent Software со скидкой 30% при условии одновременного приобретения ПО Autodesk (на каждую лицензию компании Autodesk вы можете приобрести со скидкой одну лицензию ПО Consistent Software). Предложение действует до 31 октября 2007 года.

В рамках данного спецпредложения другие многопользовательские и специальные скидки не применяются.

Предложение действительно при приобретении полных коммерческих версий и кросс-обменов на вертикальные решения Autodesk: AutoCAD, AutoCAD Architecture (прежнее название — Autodesk Architectural Desktop), AutoCAD Revit Architecture Suite (Autodesk Revit Series-Building), AutoCAD MEP (Autodesk Building Systems), Autodesk Inventor Suite (Autodesk Inventor Series), Autodesk Inventor Professional, AutoCAD Civil 3D (Autodesk Civil 3D), AutoCAD Map 3D (Autodesk Map 3D).

Со скидкой 30% вы можете купить следующее ПО Consistent Software (в любой комбинации продуктов): ElectriCS, ElectriCS Express, GeoniCS CIVIL, GeoniCS Изыскания (RGS, RGS_PL), GeoniCS Инженерная геология, GeoniCS Топоплан-Генплан-Сети-Трассы, MechaniCS, MechaniCS Оборудование, MechaniCS Эскиз, Project StudioCS Архитектура, Project StudioCS Водоснабжение, Project StudioCS Конструкции, Project StudioCS СКК, Project StudioCS Фундаменты, Project StudioCS Электрика, RasterDesk/RasterDesk Pro, SchematiCS, СПДС GraphiCS.

Спецпредложение на GeoniCS CIVIL и MechaniCS — проектируй на полную мощь

У вас есть уникальная возможность приобрести новый продукт GeoniCS CIVIL и популярное программное обеспечение MechaniCS/MechaniCS Оборудование со скидкой 50% при его одновременном приобретении с AutoCAD Civil 3D (прежнее название — Autodesk Civil 3D) или Autodesk Inventor соответственно.

GeoniCS CIVIL — программный продукт, разработанный компанией Consistent Software Development специально для отечественного рынка, — позволяет российским проектировщикам создавать модели поверхностей и работать с ними, используя средства и возможности программы AutoCAD Civil 3D.

Программа MechaniCS обеспечивает все необходимое для проектирования машиностроительных объектов: оформление проекций чертежей по ЕСКД с применением алгоритмов автоматизированного нормоконтроля, уникальные технологии проектирования систем гидроневомоэлементов, деталей передач, инженерный анализ с отображением результата расчета на модели, расчет размерных цепей, зубчатых зацеплений, валов, создание пользовательских библиотек интеллектуальных объектов и многое другое.

MechaniCS Оборудование — специальная версия MechaniCS, предназначенная для конструкторов теплообменного и емкостного оборудования нефтегазовой, нефтехимической, химической и энергомашиностроительной отраслей. Система включает в себя все возможности MechaniCS и предоставляет дополнительные инструменты проектирования сосудов и аппаратов в среде Autodesk Inventor.

Торопитесь — предложение действует только до 31 августа 2007 года. Другие многопользовательские и специальные скидки в рамках этого спецпредложения не применяются.

Самый быстрый путь в 3D



КОМПАС-3D V9

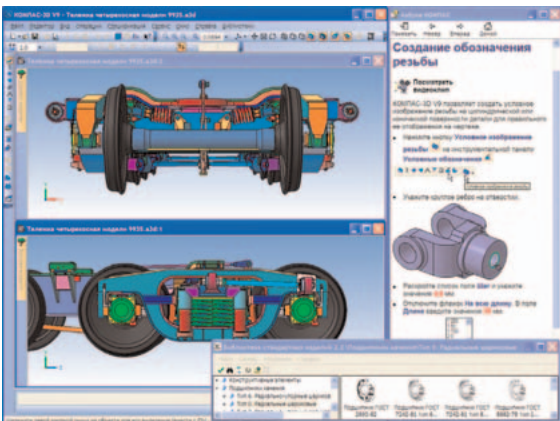

КОМПАС-3D и приложения к нему — легкое в освоении решение для инженерного 3D-моделирования, 2D-проектирования и выпуска документации в соответствии с ЕСКД и СПДС. Оптимальное соотношение «цена/качество» делают КОМПАС-3D незаменимым инструментом при массовом оснащении типовых рабочих мест конструкторов и проектировщиков. Использование КОМПАС-3D — путь к конкурентоспособности предприятия!

Программные продукты для проектирования и конструирования, разработанные компанией АСКОН, стали стандартом автоматизации для почти 3000 промышленных предприятий России, стран СНГ и Балтии. Их популярность объясняется отличными функциональными возможностями, удобством работы и надежностью, уникальной быстротой освоения и внедрения у заказчиков, большим набором специализированных приложений.

Система КОМПАС-3D предназначена для создания трехмер-

ных ассоциативных моделей отдельных деталей и сборочных единиц, содержащих как оригинальные, так и стандартизованные конструктивные элементы. КОМПАС-3D позволяет реализовать классический процесс трехмерного параметрического проектирования — от идеи к ассоциативной объемной модели, от модели к конструкторской документации. Ключевой особенностью КОМПАС-3D является использование собственного математического ядра и параметрических технологий, разработанных специалистами АСКОН.

Универсальная чертежная система КОМПАС-График (как входящая в состав КОМПАС-3D, так и поставляемая отдельно) предоставляет широчайшие возможности автоматизации проектно-конструкторских работ в различных отраслях промышленности. Система изначально ориентирована на полную поддержку стандартов ЕСКД и СПДС. При этом она обладает возможностью гибкой настройки на стандарты предприятия.

В прошлом году компания АСКОН существенно расширила набор предлагаемых приложений в области 3D-моделирования: появились Библиотеки анимации и фотореалистики, вышло приложение для кинематического и динамического анализа Универсальный механизм Express, произошла смена поколений Библиотек стандартных изделий, содержащих широчайший набор стандартизованных элементов, позволяющий значительно сократить время на проектирование. Традиционно популярна у заказчиков Библиотека материалов и сортов — не имеющий аналогов по наполнению и возможностям справочник, содержащий более 6000 марок материалов.

В марте 2007 года компания АСКОН представила новую версию КОМПАС-3D V9. Новый релиз был ожидаем пользователями. Об основных его новинках читайте на этой же странице.

Наименование	Код Softline	Цена
КОМПАС-3D V9	64-7-АСКОН-SL	82 500 руб.
КОМПАС-График V9	64-16-АСКОН-SL	37 950 руб.
Библиотека стандартных изделий: Крепеж для КОМПАС-3D	64-47-АСКОН-SL	9 900 руб.
Библиотека материалов и сортов	47-10-АСКОН-SL	9 900 руб.
Трубопроводы 3D	145-15-АСКОН-SL	21450 руб.
Библиотека стандартных изделий: Детали и арматура трубопроводов для КОМПАС-3D	64-47-2-АСКОН-SL	4950 руб.
Библиотека стандартных изделий: Детали пневмо- и гидросистем для КОМПАС-3D	64-47-3-АСКОН-SL	4950 руб.
Приложения для КОМПАС-3D и КОМПАС-График		Звоните!

По вопросам приобретения обращайтесь в компанию Softline к Роману Очеретько (RomanO@softline.ru).

Что нового в КОМПАС-3D V9?

Интерфейс и освоение

- Встроенное интерактивное учебное пособие Азбука КОМПАС — набор упражнений для самостоятельного изучения основных приемов работы.
- Доработано Дерево модели.

Новые сервисные функции

- Появилась команда Информация об объекте, предназначенная для получения сведений о выбранных объектах.
- Появилась возможность быстрого повторного вызова недавно выполненных команд.
- Появилась команда Расширенное выделение, предназначенная для выделения графических объектов по набору параметров.

Обеспечение коллективной работы

- При попытке открытия файла, недоступного для редактирования в данный момент, на экране появляется диалог, в котором можно выбрать вариант действия с этим файлом. Ситуация совместного редактирования одного и того же файла исключается.

Базовое трехмерное моделирование

- Доработан модуль проектирования листовых деталей.
- Существенно расширены возможности по настройке режима упрощенного отображения моделей.
- Появилась возможность разрушать массив компонентов сборки на отдельные компоненты.
- Доработана команда Пространственная ломаная.
- Появилась возможность автоматического создания и удаления объектов спецификации в деталях и подбороках текущей сборки.
- Появилась новая, Сетчатая прозрачность — упрощенный показ прозрачных объектов в виде сетки пикселей.

Параметрическое моделирование

- Появился новый способ определения значения переменной модели — ссылка на переменную другой модели.
- Каждому параметру каждого трехмерного объекта автоматически присваивается переменная.
- Больше не требуется ввод псевдонимов, переменные участвуют в уравнениях под своими именами.
- Появилась возможность создания таблиц переменных в моделях и графических документах.

Промышленно-строительное проектирование

- В базовом функционале появились новые команды создания обозначений в соответствии с требованиями СПДС: Марка/позиционное обозначение, Обозначение узла, Номер узла, Выносная надпись, Фигурная скобка, Координационные оси.

Эскизы и графические документы

- Появились команды Волнистая линия и Линия с изломами, предназначенные для обозначения линий обрыва.
- Появилась возможность быстрого перехода к редактированию надписей, входящих в состав обозначений.
- Стало более информативным редактирование объектов оформления путем перемещения характерных точек мышью: появились новые вид курсоров.
- Появилась Проверка замкнутости контура в эскизах.

Импорт и экспорт

- Усовершенствован экспорт в DWG и DXF.

Дополнительные возможности приложения Трубопроводы 3D

Редактирование

При изменении траектории (например, при перемещении ее вершин) трубопровод перестроится автоматически. При необходимости возможно выполнение построения отдельных труб. Если это влияет на исходную конструкцию, то система поможет создать врезки на нужных участках трубопровода, а также разделить углы торцов труб. Возможно осуществление переноса торцов труб, а в случае изменения номинала трубы командой «Параметры трубы» — редактирование внешнего диаметра и толщины стенок труб.

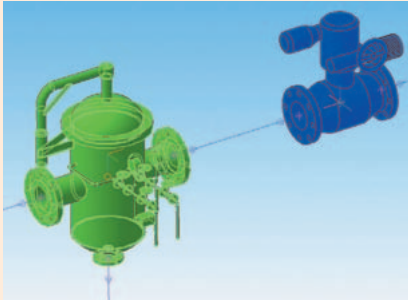

Стандартные элементы

В качестве стандартных компонентов трубопровода библиотека может использовать как элементы из каталогов Библиотеки стандартных изделий, так и компоненты, созданные пользователем вручную.

В поставке Трубопроводы 3D уже имеется небольшой ознакомительный набор элементов (трубы, отводы, тройники). Однако для действительно эффективной работы просто необходимо использовать новые, вышедшие вместе с самим приложением каталоги Библиотеки стандартных изделий: Детали и арматура трубопроводов для КОМПАС-3D, Детали пневмо- и гидросистем для КОМПАС-3D. Суммарно в этих каталогах содержатся элементы, выполненные по более чем 100 стандартам (конечно же, это ГОСТ!). Вот совсем небольшой перечень элементов: фланцы, отводы, тройники, заглушки, крышки, ниппели, проходники, крестовины и т. д. В будущем набор элементов непременно будет расширяться.

Материалы

Следующим немаловажным решением, тесно интегрируемым с приложением Трубопроводы 3D, является Библиотека материалов и сортов. При проектировании трубопроводов пользователь будет вынужден задавать всю необходимую информацию по трубам. В данном случае из Библиотеки материалов и сортов поступает вся информация по сортаментам и техническим условиям на поставку труб. Таким образом, пользователь обеспечивается всей необходимой нормативной информацией для проектирования трубопроводов.

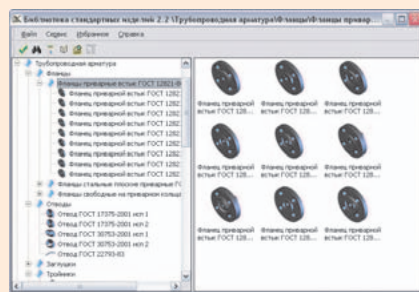

Проектирование трубопроводов

Продукция большинства отраслей машиностроения содержит трубопроводы. В то же время проектирование трубопроводных систем представляет собой весьма нелегкую задачу, и без автоматизации типовых операций здесь не обойтись. Многие пользователи КОМПАС-3D были заинтересованы в появлении этой возможности в одной из известнейших в России САД-систем. И вот компания АСКОН подготовила и теперь выпускает комплексное специализированное приложение Трубопроводы 3D.

Трубопроводы 3D

Построение трубопроводов возможно как по существующим в документе трассам и траекториям, так и произвольным способом. Трасса — это совокупность траекторий трубопровода, обладающая единными свойствами, такими как общий поток среды и однотипность труб и трубопроводных деталей. Сами траектории строятся базовыми средствами КОМПАС-3D. На основе траекторий с помощью соответствующей команды создаются необходимые трассы. Их можно сделать несколько — для трубопроводов разного диаметра или с разными способами обхода прямых участков, поворотов или разветвлений. Для получения трассы необходимо в конструкции отметить все нужные участки простым указанием на них, после чего приложение объединит эти участки в единую трассу.

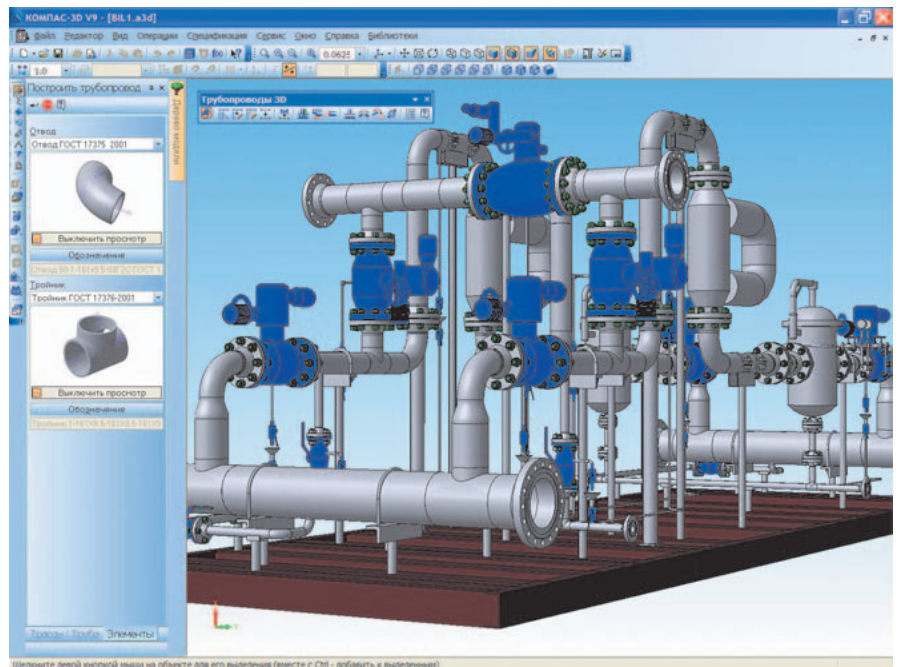

Следующим шагом при построении трубопроводов обычно является установка оборудования. На траекториях с помощью команды приложения размещаются элементы, расстановка которых не входит в возможности автоматического построения трубопровода: дополнительная трубопроводная арматура, разного рода оборудование и т. д. Особенностью подобного размещения является автоматическое создание сопряжений в соответствии с указанным местом. Условием для размещения элементов является следующее: модели объектов должны содержать контрольную либо присоединительную точку для ориентации объекта в пространстве.

После определения трассы и размещения оборудования начинается самое интересное. Пользователю необходимо назначить параметры трассы: выбрать трубу (одну из стандартных или указав произвольные параметры), выбрать варианты обхода поворотов и разветвлений (типы отводов, тройников). А затем, после единственного нажатия кнопки, приложение полностью автоматически построит трубопровод по выбранной трассе! Под фразой «построит трубопровод» понимается следующее: построятся трубы, расставятся тройники, отводы и выполнится разделка углов выбранных стыков труб. Производительность создания трубопровода этим способом (по сравнению с базовыми возможностями САД-системы) возрастает многократно!

Есть возможность полуавтоматического создания трубопровода: не по трассам, а по отдельным траекториям. Существует и ручной режим, при котором строятся отдельные трубы.

Вывод: на рынке появилось новое комплексное решение для проектирования машиностроительных трубопроводов: эффективное и производительное, полностью поддерживающее отечественные стандарты и оптимизирующее работу конструктора. КОМПАС-3D и Трубопроводы 3D — оптимальный выбор!



Москва +7(495)232-00-23
 Санкт-Петербург +7(812)336-44-46
 Владивосток +7(4232)60-00-20
 Екатеринбург +7(343)371-08-67
 Казань +7(843)527-98-50
 Красноярск +7(3912)52-59-91

Краснодар +7(861)274-98-22
 Нижний Новгород +7(8312)61-92-08
 Новосибирск +7(383)362-00-10
 Омск +7(3812)28-69-63
 Ростов-на-Дону +7(863)237-99-49
 Пермь +7(342)217-23-93

Уфа +7(347)292-44-50
 Челябинск +7(351)247-28-36
 Азербайджан, Баку +994(12)436-81-59
 Беларусь, Минск +375(17)290-71-80

Самара +7(846)270-04-80
 Уфа +7(347)292-44-50
 Хабаровск +7(4212)32-92-95
 Челябинск +7(351)247-28-36
 Азербайджан, Баку +994(12)436-81-59
 Беларусь, Минск +375(17)290-71-80

Беларусь, Гомель +375(232)71-00-75
 Казахстан, Алматы +7(327)250-75-70
 Кыргызстан, Бишкек +996(612)91-00-00
 Таджикистан, Душанбе +992(44)600-60-00
 Украина, Киев +380(44)201-03-00
 Узбекистан, Ташкент +998(71)120-49-09

Мировой лидер геоинформатики



• 62900
РУБ.

MapInfo Professional 8.5 для Windows 98/NT/2000/XP — полнофункциональная геоинформационная система (профессиональное средство для создания, редактирования и анализа картографической и пространственной информации). Интегрируется в качестве клиента в распределенные информационные системы на базе серверов MS SQL, Oracle, Informix, DB2, Sybase и др. Для разработки специализированных приложений используется язык программирования MapBasic. Программное обеспечение MapInfo Professional 8.5 и MapBasic 8.5 полностью русифицировано.

MapInfo Professional 8.5

Сферы применения. Земельный, лесной кадастр и кадастр недвижимости, градостроительство и архитектура, телекоммуникации, добыча и транспортировка нефти и газа, электрические сети, экология, геология и геофизика, железнодорожный и автомобильный транспорт, банковское дело, образование, управление.

Работа с данными в форматах AutoCAD (DXF, DWG); ESRI (E00, SHP); Intergraph/MicroStation Design (DGN), EMF, WMF. Растровые изображения в форматах BMP, ECW, EMF, GIF, GRC, JPEG, JPEG2000, MrSID, PCX, PNG, PSD, TGA, TIF, GeoTIFF и др.

Подключение внешних баз данных — прямой доступ к пространственным данным СУБД Oracle, а также работа со всеми серверами через ODBC.

Обмен данными с другими программными продуктами — все протоколы и технологии, поддерживаемые Windows: DDE, OLE и др.

Моделирование и анализ трехмерных поверхностей



• 59600
РУБ.

Vertical Mapper 3.1 (приложение для MapInfo Professional) — эффективное средство для построения поверхностей и анализа трехмерных данных. Поддерживает множество методов интерполяции пространственных данных (Kriging, TIN, IDW, Natural Neighbour, Bilinear и др.) и включает математические модели построения поверхностей (анализ удаленности, зон видимости, гравитационная модель Хаффа для одного или нескольких источников).

Vertical Mapper 3.1

Обработка данных дистанционного зондирования

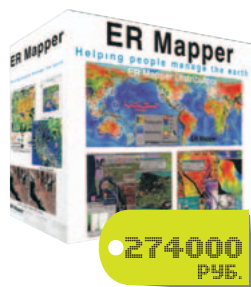

• 274000
РУБ.

ER Mapper позволяет обрабатывать и анализировать многозональные и радиолокационные снимки. Содержит функции интерактивного дешифрирования, классификации и кластеризации данных дистанционного зондирования. Обладает развитыми средствами векторизации, исправления геометрических и радиометрических искажений, построения пространственных запросов, трехмерной визуализации данных.

Программное обеспечение содержит библиотеку алгоритмов, необходимых для обработки широкого спектра данных — от спутниковых съемок (QuickBird, IKONOS, IRS, Landsat, SPOT и др.) до сейсмических измерений. Поддерживается большое количество различных растровых и векторных форматов.

ER Mapper 7.1



• 27300
РУБ.

MapBasic 8.5

для Windows 98/NT/2000/XP — язык программирования геоинформационной системы MapInfo Professional. MapBasic позволяет разрабатывать приложения, расширяющие стандартные возможности MapInfo. Возможность вызова DLL и других программ позволяет создавать сложные специализированные приложения с использованием языков программирования высокого уровня. Программное обеспечение русифицировано.



• 95600
РУБ.

MapX 5.0

Программное обеспечение для разработки геоинформационных приложений на языках программирования высокого уровня, поддерживающих работу с ActiveX (Visual Basic, C++, Power Builder, Delphi и др.). MapX 5.0 (SDK) включает все функциональные возможности геоинформационной системы MapInfo Professional 8.5, является оптимальным средством для разработки геоинформационных приложений.

Сферы применения

- Рациональное природопользование.
- Разведка полезных ископаемых.
- Мониторинг водных ресурсов, сельскохозяйственных земель, дорожных сетей и др.
- Обработка сейсмических данных.
- Управление лесным хозяйством.

ER Mapper имеет функции:

- по обработке и анализу многозональных снимков;
- векторного отображения;
- оцифровки и правки;
- построения запросов;
- по анализу снимков в радиодиапазоне;
- по исправлению геометрических и радиометрических искажений.

Новая платформа для разработки современных геоинформационных систем



Web-сервисы и интеграция в распределенную архитектуру. Используя MapXtreme 2005 и возможности платформы .NET Framework, можно создавать картографические web-сервисы и интегрировать их в распределенную архитектуру своей системы. Для работы с пространственными данными MapXtreme 2005 содержит web-сервисы, взаимодействующие по стандартным протоколам WMS/ WFS и способные предоставлять географические данные в растровом (Web Map Service) и векторном (Web Feature Service и язык GML) форматах. Реализация данных сервисов в MapXtreme сертифицирована Open Geospatial Consortium (OGC). Применение стандартных протоколов взаимодействия позволяет существенно сократить затраты на внедрение и интеграцию приложений, разработанных на основе MapXtreme 2005, в существующую IT-инфраструктуру компании.

Преимущества

- Единая среда разработки Интернет/Инtranet и настольных приложений.
- Интеграция в распределенную архитектуру: WMS/ WFS web-сервисы, XML, GML, SOAP, WDSL, UDDI.
- Создание Интернет/Инtranet приложений, для работы с которыми требуется только web-браузер.
- Полное соответствие ГИС и IT стандартам.
- Высокая скорость и качество разработки за счет полной интеграции с Visual Studio.NET
- Разработка на любом языке программирования платформы Microsoft .NET Framework.
- Визуальное программирование.

Совместимость

Базы данных:

- Oracle 8.1.7, 9i, 10g;
 - SQL Server 2000;
 - Informix IDS 9.3, 9.4;
 - Microsoft Access.
 - Поддержка протоколов ADO.NET, ODBC.
- Средства разработки:
- Microsoft .NET Framework 1.1;
 - Visual Studio.NET 2003;
 - C#.NET, VB.NET, Visual C++.NET, J#.NET.

Поддержка стандартов:

OpenLS; WMS/WFS, GML; Microsoft .NET; SQL-3.

Операционные системы:

Windows 2000, XP, 2003.



Компания ЭСТИ МАП

Представитель MapInfo Corporation, C-Tech, ER Mapper UK Ltd., Encom Technology, Blue Marble Geographics, Magellan Ingenierie, Surpac Minex Group, RockWare Inc., MapImagery Ltd., ViewTec AG в России и СНГ – компания ЭСТИ МАП
Тел.: +7 (495) 540-46-59, 589-11-71, 241-57-32
E-mail: esti-m@esti-map.ru;
<http://www.esti-map.ru>

Программное обеспечение MapInfo MapXtreme 2005 предназначено для создания геоинформационных систем в сетях Интернет/Инtranet и настольных ГИС-приложений.

MapInfo MapXtreme 2005

Сферы применения. Разработка программного обеспечения для решения задач землепользования и землеустройства, управления недвижимостью, экологического мониторинга, недропользования и добычи полезных ископаемых, телекоммуникаций, транспортной логистики, диспетчеризации и паспортизации объектов инфраструктуры, анализа и визуализации пространственных данных с целью изучения рынков и принятия управленческих решений и др. Создание информационных и картографических web-порталов и web-сервисов.

Единая платформа для разработки Интернет/Инtranet и настольных приложений — одно из основных достоинств MapXtreme 2005, существенно упрощающее разработку и сопровождение программного продукта.

Программное обеспечение MapXtreme включает в себя SDK-инструментарий разработчика и готовые web-сервисы пространственных данных, работающие по стандартным протоколам WMS/WFS.

Единый инструментарий разработки MapXtreme 2005 предоставляет возможность совместного использования разработанных библиотек, как в настольных, так и в сетевых приложениях. Существующие библиотеки и программный код не нуждаются во внесении изменений при переносе настольных приложений в web, что позволяет повысить эффективность разработки.

MapXtreme 2005 SDK спроектирован на основе платформы Microsoft .NET, позволяет использовать все языки программирования, совместимые с .NET Framework, например VB.NET, C# .NET, Visual C++ .NET. Высокая скорость и качество разработки приложений достигается за счет полной интеграции MapXtreme SDK со средой Visual Studio.NET. В распоряжении пользователя имеются готовые шаблоны приложений, «мастера» (wizard), примеры программного кода, подробная документация.

Картографические функции. MapXtreme 2005 предоставляет разработчику все основные функции современных геоинформационных систем. Особый интерес представляют развитые средства тематического картографирования, пространственные запросы, прямой доступ к пространственным данным в Oracle.

Соответствие MapXtreme 2005 IT-стандартам. Программное обеспечение MapXtreme отвечает требованиям стандартов: OpenLS, GML, WMS, WFS, Microsoft.NET, ASP.NET, ADO.NET, SQL-3 и др. Это обеспечивает интеграцию и внедрение MapXtreme в IT-инфраструктуру компании.

Наименование	Код Softline	Цена
ГИС MapInfo Professional 8.5 для Windows (русская версия)	85-32-6-ESTIMAP-SL	62 900 руб.
MapBasic 8.0 (рус.) (язык программирования для среды MapInfo)	26-12-ESTIMAP-SL	27 300 руб.
MapInfo Runtime 8.5 (рус.) (для разработчиков приложений в среде MapInfo)	33-17-ESTIMAP-SL	34 700 руб.
MapInfo SpatialWare (ПО для хранения и обработки пространственных данных на серверах MS SQL Server)	34-21-ESTIMAP-SL	466 800 руб.
MapInfo SpatialWare (ПО для хранения и обработки пространственных данных на серверах DB2)	34-22-ESTIMAP-SL	693 500 руб.
MapXtreme 2005 Web Deployment (ПО для создания ГИС в Internet/Intranet) включая библиотеку разработчика SDK	37-23-ESTIMAP-SL	754 800 руб.
MapXtreme 2005 Web Deployment (лицензия для ГИС-приложения в Internet/Intranet) для неограниченного числа пользователей	37-24-ESTIMAP-SL	687 500 руб.
MapXtreme 2005 Desktop Deployment (библиотека разработчика ГИС приложений и 1 пользовательская лицензия)	37-25-ESTIMAP-SL	183 200 руб.
MapInfo MapX 5.01 (библиотека разработчика ГИС приложений и 1 пользовательская лицензия)	30-27-ESTIMAP-SL	95 600 руб.
MapInfo MapXtreme for Windows NT (ПО для разработки ГИС в Internet/Intranet) для неограниченного числа пользователей	37-31-29-ESTIMAP-SL	482 700 руб.
MapInfo MapXtreme for Java (ПО для разработки ГИС в Internet/Intranet) для неограниченного числа пользователей	37-31-30-ESTIMAP-SL	580 200 руб.
Vertical Mapper (англ.) 3.1	58-38-ESTIMAP-SL	59 600 руб.
Автоматизированный Кадастровый Офис, включая стоимость MapInfo Runtime	85-78-33-32-48-ESTIMAP-SL	65 400 руб.



Москва
Санкт-Петербург
Владивосток
Екатеринбург
Казань
Краснодар

+7(495)232-00-23
+7(812)336-44-46
+7(4232)60-00-20
+7(343)371-08-67
+7(843)527-98-50
+7(861)274-98-22

Красноярск
Нижний Новгород
Новосибирск
Омск
Ростов-на-Дону
Перь

+7(3912)52-59-91
+7(8312)61-92-08
+7(383)362-00-10
+7(3812)28-69-63
+7(863)237-99-49
+7(342)217-23-93

Самара
Уфа
Хабаровск
Челябинск
Азербайджан, Баку
Беларусь, Минск

+7(846)270-04-80
+7(347)292-44-50
+7(4212)32-92-95
+7(351)247-28-36
+994(12)436-81-59
+375(17)290-71-80

Беларусь, Гомель
Казахстан, Алматы
Кыргызстан, Бишкек
Таджикистан, Душанбе
Украина, Киев
Узбекистан, Ташкент

+375(232)71-00-75
+7(327)250-75-70
+996(612)91-00-00
+992(44)600-60-00
+380(44)201-03-00
+998(71)120-49-09

Автоматизированное пакетное преобразование

Actify SpinFire Professional значительно упрощает обмен и совместную работу над инженерно-конструкторской и сопроводительной документацией. Программа позволяет использовать все основные САПР-форматы, не требуя установки на компьютеры конечных пользователей информации мощных и сложных САПР-систем, в которых были созданы исходные данные проекта.



Actify SpinFire Professional

Пользователи With SpinFire Professional могут:

- Просматривать и изменять производственную информацию (PMI).
- Использовать API-интерфейсы для разработки собственных программных решений.
- Создавать обычные и анимированные сборочные чертежи, объединять в одном документе всю инфомацию, по всем компонентам и этапам производственного процесса, не используя никаких САПР.
- Создавать виртуальный прототип изделия на основе данных о его узлах и компонентах.
- Хранить инженерно-конструкторскую и сопроводительную документацию различных типов в одном файле с применением эффективных технологий сжатия данных.
- Сократить количество производственных циклов и количество ошибок на стадии проектирования, что повлечет снижение себестоимости изделия, повышение производительности труда.

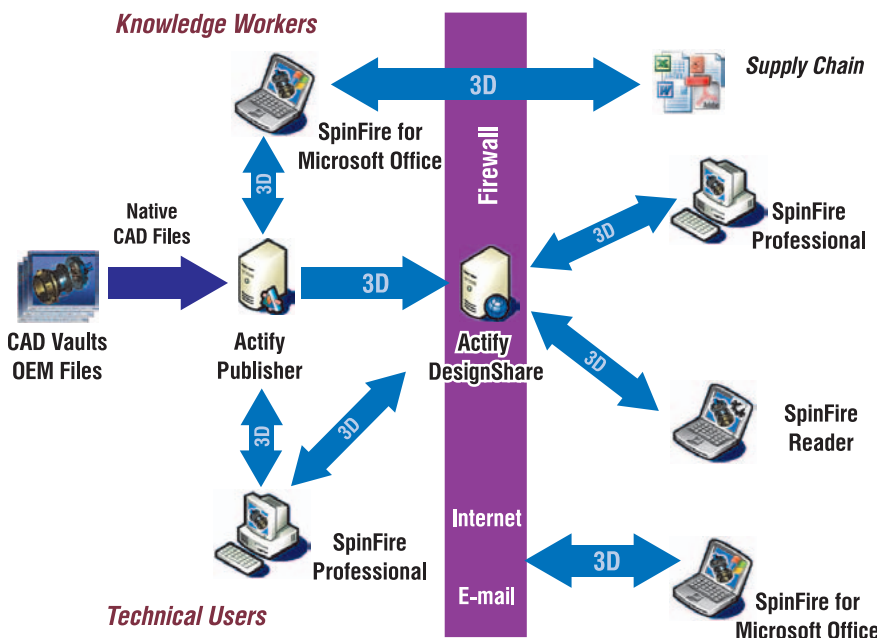

Пакет программных продуктов Actify

Actify DesignShare дает возможность рабочим группам быстро, эффективно и безопасно работать с инженерно-конструкторской и сопроводительной документацией в режиме совместного доступа. Эта программа поддерживает гибкие варианты развертывания и легко интегрируется с системами управления документооборотом и совместной работы на основе решений Microsoft SharePoint.



Actify DesignShare

Наименование	Код Softline	Цена
SpinFire Professional Client Full client for viewing .3D files English	6-45-ACTIFY-SL	\$629
SpinFire Professional Client Full client for viewing .3D files English Maintenance	6-46-ACTIFY-SL	\$124
Actify Publisher Single Installation of the Actify Publisher	5-7-ACTIFY-SL	\$6 295

Обратите внимание! Цена за электронную версию. В случае доставки коробки необходимо добавить \$100 за доставку и носитель

SpinFire for Microsoft Office

SpinFire for Microsoft Office позволяет пользователям помещать двумерные и трехмерные чертежи, созданные в проектно-конструкторских системах, непосредственно в документы Microsoft Office. Таким образом, благодаря SpinFire для Microsoft Office, вся документация по проекту становится доступной для любого пользователя Microsoft Office на предприятии.

С помощью SpinFire for Microsoft Office вы получаете:

- доступ к САПР-данным, напрямую из Microsoft Office;
- возможность помещать данные напрямую в документ Microsoft Office для замыкания цикла работы над изделием, который включает в себя составление технической документации, производственной сертификации, руководства по эксплуатации и т.д.;
- простой доступ ко всему комплексу инженерно-конструкторских данных, возможность их просмотра всем сотрудникам, занятым разработкой данного изделия на производственном предприятии и в смежных организациях;
- меньшее количество ошибок, благодаря прямому доступу к проектной информации, в том виде, в котором она хранится в исходных САПР-файлах;
- увеличение производительности, благодаря простому механизму обмена САПР-данными, при этом нет необходимости иметь на вашем компьютере автоматизированную систему проектирования, в которой были созданы эти данные;
- эффективный инструмент для быстрого и простого создания документов в формате PDF (версии 1.6 и более поздних), содержащих графические объекты в формате Universal 3D (U3D).

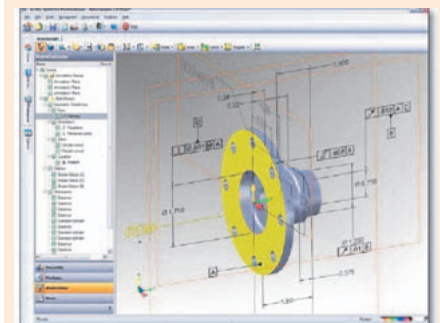

Преимущества Actify DesignShare

- Эффективная платформа для внедрения инноваций.
- Мгновенный доступ к любой информации по продукту для любого участника производственного процесса.
- Минимальное количество транзакций между участниками проекта.
- Повышение производительности за счет сокращения затрат, обусловленных несвоевременным предоставлением достоверной информации.

Система Actify DesignShare предназначена для решения комплексных задач обмена цифровой проектной документацией, таких как создание web-сайтов групповой работы, которые в дальнейшем, могут быть усовершенствованы в соответствии с производственной необходимостью. Интуитивно-понятные web-части дают возможность просмотра и обмена проектной информацией, составления аннотаций и автоматического преобразования в формат Actify файлов, созданных во всех основных системах автоматизированного проектирования.

САПР/ГИС

allsoft.ru

Этот продукт можно купить в Интернет-магазине www.allsoft.ru/



Crystal Ball®

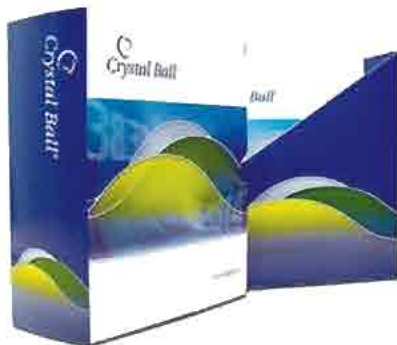

Решение для анализа
и моделирования,
построения и оптимизации
прогнозов с помощью
электронных таблиц

Среди возможностей Crystal Ball 7.3:

- поддержка Microsoft Excel 2007 и Windows Vista™;
- возможность загружать и выгружать Crystal Ball после запуска Excel;
- новые диаграммы рассеяния для более глубокого исследовательского анализа;
- распределение betaPERT.

За более подробной информацией по решению
Crystal Ball обращайтесь в компанию Softline:

119991 Москва, ул. Губкина, д. 8
Тел./факс: +7 (495) 232-00-23
info@softline.ru; <http://www.softline.ru>

softline

www.crystalball.com

Особенности системы

- ✓ Полностью настраиваемый интерфейс
- ✓ Гибкое управление выводом
- ✓ Составление детальных отчетов
- ✓ Неограниченные сетевые опции
- ✓ Обработка больших наборов данных
- ✓ Обработка нескольких входных файлов данных, связей, многозадачность
- ✓ Широкий спектр средств импорта/экспорта

- ✓ Интерактивные средства запросов
- ✓ Высокое качество, интерактивные графики
- ✓ Полный набор автоматических опций
- ✓ Встроенный язык Visual Basic
- ✓ Многопроцессорная поддержка, клиент-серверная реализация
- ✓ Оптимизированный интерфейс
- ✓ Инструменты для совместной работы
- ✓ Специализированные базы данных

STATISTICA в масштабе предприятия

Исчерпывающий набор аналитических средств практически для любого приложения

www.statsoft.ru

STATISTICA Enterprise/QC (SEWSS) - это интегрированная многопользовательская система, содержащая процедуры статистического контроля процессов, основанная на таких современных технологиях как: многозадачность, распределенная обработка данных, средствах, позволяющих вести групповую работу над проектом. Использование методологии «Шесть Сигма» позволяет потребителям контролировать и улучшать качество продукции во всех видах производства. SEWSS включает в себя высокопроизводительную базу данных (или оптимизированный интерфейс для работы с уже существующими базами данных), средства мониторинга в реальном времени, дистанционного контроля качества и оповещения персонала в случае отклонения текущих параметров качества продукции от заданных.

В SEWSS входит обширный набор аналитических методов для инженеров (позволяющий проводить анализ процессов, планирование экспериментов и т.д.), хорошо продуманные web-интерфейсы, возможности составления отчетов и т.д.

SEWSS - мощный, гибкий, настраиваемый продукт, наиболее универсальное на сегодняшний день решение для предприятий.

Элементы SEWSS удобны в использовании для менеджеров, более передовые аналитические инструменты можно найти в меню для инженеров, а простой пользовательский интерфейс представлен на панели оператора.

Удобная, оптимизированная и гибкая структура базы данных. В базе данных SEWSS хранится вся информация, необходимая для проведения статистического контроля качества в задачах практически любого масштаба. Структура базы данных оптимизирована, чтобы обеспечить быструю обработку запросов и надежное хранение информации.

Масштабируемость. SEWSS разработан на основе самых передовых идей: принцип открытой архитектуры и совместимость. SEWSS - система, которую можно масштабировать как качественно, так и количественно.

Другими словами, нет необходимости делать изменения в архитектуре программы по мере того, как вы добавляете новых пользователей, процессы, данные, отчеты, анализы или встраиваете новые источники данных.

Администрирование. Вся информация о правах пользователей, измерениях, методах сбора информации, настройках анализов сохраняется в базе данных SEWSS. В SEWSS включен набор инструментов для системного администрирования, позволяющий гибко и эффективно распределять полномочия, и создавать оптимальные настройки для каждого пользователя.

WEB совместимость. SEWSS предлагает две возможности для интеграции с Web: SEWSS Web Viewer или WebSEWSS Complete. SEWSS WebViewer - удобный инструмент для создания отчетов, автоматически обновляемых на сервере. WebSEWSS Complete - позволяет SEWSS полностью использовать возможности Internet, включая интерактивный запуск SEWSS из окна браузера.

Настройки отображения информации. Большие возможности продукта не являются единственным фактором, определяющим его привлекательность. SEWSS - гибкий инструмент, пригодный для работы с информацией, не налагающий ограничений на структуру данных. Система имеет интуитивный интерфейс и проста в использовании.

STATISTICA. Для обработки численной информации и графического представления результатов SEWSS использует современные алгоритмы системы STATISTICA. В STATISTICA представлен набор готовых решений для проведения статистического контроля качества.

Подробное техническое описание системы Вы можете найти на сайте www.statsoft.ru

Характерная черта этих продуктов - опции **Шесть Сигма (Six Sigma)**, предоставляющие быстрый доступ ко всем инструментам анализа данных методологии **Шесть Сигма**

- ✓ Переход на удобные аналитические средства **Шесть Сигма**
- ✓ Быстрое и простое обобщение результатов с помощью **SixSigma Summary**
- ✓ Вычисления с помощью Калькулятора **Шесть Сигма**

STATISTICA Карты Контроля Качества - предоставляет полностью настраиваемые, быстрые и простые в использовании многофункциональные диаграммы по качественным и количественным признакам; большой выбор автоматических опций, а также: оптимизация интерфейса для упрощения повседневной работы, распределенная обработка при наличии нескольких процессов или компьютеров, непревзойденная скорость, отображение тысяч характеристик одновременно.

STATISTICA Анализ Процессов - обширный пакет приложений для анализа пригодности, повторяемости и воспроизводимости процессов, измерений и других процедур контроля качества.

STATISTICA Планирование Экспериментов - огромный выбор процедур планирования и анализа экспериментов и связанных с ними графических средств, включая интерактивные профили желательности.

Другие продукты STATISTICA

STATISTICA Базовая (может использоваться и в качестве отдельного продукта) - предлагает широкий набор основных статистик в понятном интерфейсе, а также все преимущества, простоту и мощь технологии STATISTICA.

STATISTICA Линейные и Нелинейные Модели - широкий набор передовых технологий моделирования и предсказания, включая средства автоматического выбора модели и интерактивный графический инструмент для наивысшего презентационного качества.

STATISTICA Многомерные Разведочные технологии анализа - широкий выбор разведочных методов для различных типов данных с всевозможными интерактивными графическими средствами.

STATISTICA Анализ Мощности - предельно точный и понятный пользовательский специализированный инструмент для всестороннего анализа статистической мощности и вычисления объема выборки.

STATISTICA Нейронные Сети (может использоваться в качестве отдельного или дополнительного продукта) - содержит наиболее полный набор методов построения нейронных сетей с помощью мастера решения и других автоматических инструментов; дополнительно предлагается генератор С-кода.

Корпоративные продукты

Корпоративная система добычи данных STATISTICA (Data Miner) - это самый обширный набор процедур добычи данных, представлений на рынке, с графическим, исключительно простым пользовательским интерфейсом. Также доступна версия STATISTICA Text Miner для выбора из потоков информации необходимых данных и структурирования их.

Корпоративная система анализе данных STATISTICA (SEDA) - это интегрированная, многопользовательская система, созданная для анализа данных, а также для коммерческих приложений в промышленности, маркетинге, финансах и других отраслях.

WebSTATISTICA Server Applications - наилучшая корпоративная система, предоставляющая все сетевые возможности: запуск STATISTICA из Web браузера любой операционной системы, передача больших задач на сервер, использование многоуровневой архитектуры Клиент-Сервер, управление проектами через Сеть и сотрудничество "через стену или через континенты".

STATISTICA Advanced - SNN



StatSoft 109028, Москва, Б. Трехсвятительский переулок, д. 3/12, здание МГИЭМ, комната 418. Телефон/факс: (495) 787-77-33, 916-03-93; e-mail: info@statsoft.ru; URL: <http://www.statsoft.ru/>, <http://www.spc-consulting.ru>.

StatSoft Hungary Ltd. (Budapest, Hungary), ph: +36-1-326-04-35, fax: +36-1-326-04-76
(Hamburg, Germany), ph: +49-40-482-988-0, fax: +49-40-482-988-77
StatSoft Polska sp. z o.o. (Kielce, Poland), ph: +48-12-428-49-00, fax: +48-12-428-49-01
StatSoft Pacific Pty Ltd. (Melbourne, Australia), ph: +61-3-9521-4833, fax: +61-3-9521-4388
StatSoft Scandinavia AB (Uppsala, Sweden), ph: +46-18-21-00-45, fax: +46-18-21-00-48
StatSoft Singapore (Singapore, Singapore), ph: +65-757-0795, fax: +65-652-9275
StatSoft Benelux BV (Groningen, Netherlands), ph: +31-50-528-7310, fax: +31-50-527-7885
StatSoft Brazil Ltda. (Sao Paulo, Brazil), ph: +55-11-4221-4870, fax: +55-11-4227-4295
StatSoft Southern Africa (Pty) Ltd. (Johannesburg, S.A.), ph: +27-11-656-0395, fax: +27-11-656-0397
StatSoft Czech Rep. s.r.o. (Prague, Czech Rep.), ph: +42-02-633-250-08, fax: +42-02-633-240-03

StatSoft Espasa (Alagoa, Portugal), ph: +35-121-411-3008, fax: +35-121-411-2560
StatSoft GmbH StatSoft Ltd. (London, UK), ph: +44-1294-941-226, fax: +44-1294-941-622
StatSoft France (Paris, France), ph: +33-145-185-669, fax: +33-145-185-285
StatSoft Japan Inc. (Tokyo, Japan), ph: +81-3-5478-7751, fax: +81-3-5478-7752
StatSoft Italia srl (Padova, Italy), ph: +39-049-893-4854, fax: +39-049-893-2887
StatSoft Israel Ltd. (Tel-Aviv, Israel), ph: +972-8-784-5705, fax: +972-8-784-3541
StatSoft Korea (Seoul, Korea), ph: +82-2-763-3873, fax: +82-2-763-3874
StatSoft Iberica (Alagoa, Portugal), ph: +35-121-411-3008, fax: +35-121-411-2560
StatSoft Russia (Moscow, Russia), ph: +7-495-787-7733, fax: +7-495-916-0393
StatSoft Taiwan (Taipei, Taiwan), ph: +886-2-2565-9505, fax: +886-2-2565-9554

STATISTICA

Enterprise/QC SEWSS

Контроль качества в масштабе предприятия

✓ Специализированный интерфейс для пользователей разного уровня

Инженерам

- ♦ Интерактивный контроль качества
- ♦ Быстрый доступ к анализам и отчетам
- ♦ Всевозможные аналитические средства

Операторам

- ♦ Простой интерфейс ввода данных
- ♦ Мониторинг производственных процессов
- ♦ Автоматизированный сбор данных с внешних устройств

Менеджерам

- ♦ Доступ к системе и создание отчетов через Интернет
- ♦ Удаленное управление процессами в реальном времени
- ♦ Оповещение о выходе процесса из под контроля

✓ Простая в использовании система управления базами данных (интерактивные запросы)

✓ Большой выбор аналитических средств, реализация методики Шесть Сигма DMAIC

Шесть сигма - признанная во всем мире концепция для улучшения качества, снижения числа дефектов и экономии затрат на качество.

- ✓ Набор специализированных графиков
- ✓ Интеграция языка SVB с базами данных, запись макросов
- ✓ Множество других возможностей, делающих реальным системный анализ качества в масштабе производства



Корпоративная

СИСТЕМА

СТАТИСТИЧЕСКОГО



КОНТРОЛЯ

КАЧЕСТВА



- Карты контроля качества...
- Итоги Шесть Сигма...
- Частоты...
- Дистрограммы...
- Карты Парето...
- Карты пригодности процесса...
- Планирование экспериментов...
- Дальнейший Шесть Сигма...
- Анализ распределения...
- Карты расслоения...

Карты контроля качества

Широкий спектр аналитических методов для автоматизации контроля качества на производстве, проведения сложного анализа и поиска способов устранения причины потери качества.

Анализ процессов

Анализ пригодности процесса, повторяемости и воспроизводимости измерений и другие процедуры контроля и улучшения качества.

Планирование экспериментов

Множество методов планирования экспериментов и соответствующих технологий визуализации результатов, включая интерактивные профили желательности.

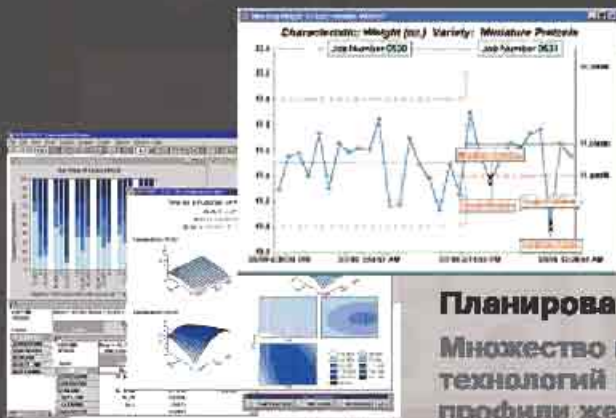

STATISTICA получала наивысшие оценки во VCEX сравнительных обзорах статистических программ, в которых она принимала участие, начиная с 1993 года!

www.spc-consulting.ru
www.statsoft.ru
www.statistica.ru

Система для вычислений и инженерных расчетов



Пакет Mathcad — это сочетание мощной вычислительной программы, работа с которой осуществляется при помощи традиционной математической нотации, полнофункционального текстового процессора и богатого инструментария для построения графиков. Пакет Mathcad помогает автоматизировать множество задач, в том числе проведение балансировки и поверочных расчетов устройств, экономит ваше время и уменьшает число ошибок.

PTC Mathcad 14.0

Расчеты, моделирование и графическое воплощение ваших идей

В состав Mathcad включены сотни встроенных функций и операторов. Пакет Mathcad позволяет выполнять численные и символьные вычисления. В Mathcad поддерживается множество типов чисел и данных, а также автоматическое отслеживание и преобразование единиц измерения.

Двумерные и трехмерные графики Mathcad будут изменяться одновременно с изменениями в ваших расчетах. Теперь вы можете строить графики в Декартовой системе координат, полярные, векторные, контурные графики, гистограммы и диаграммы рассеивания. Специальный оператор «picture» предоставляет в ваше распоряжение знакомый по программам обработки изображений интерактивный диалог редактирования.

Проверка, оценка и создание комментариев к решениям

Благодаря интеграции текста, формул и графиков в одном документе, вы можете с легкостью визуализировать, иллюстрировать и снабжать вычислительные работы подробными аннотациями. Все ваше решение будет полностью документировано и записано в одном месте.

Инженерные расчеты и проектные работы, документированные в Mathcad, удобнее читать, проверять и оценивать, поскольку все ключевые положения, уравнения, методики и результаты документированы в естественной математической записи.

Создание технических иллюстраций

Семейство продуктов Arbortext IsoDraw позволяет создавать и публиковать технические иллюстрации — специфический вид графической информации, необходимой для выпуска высококачественной технической документации. Благодаря использованию технических иллюстраций достигается быстрое, ясное представление разнообразной информации о производимых изделиях, воспроизведение только значимых деталей, узлов и агрегатов, использование перспективных и изометрических видов и проекций, улучшающих восприятие информации, заключенной в технической иллюстрации.

Arbortext IsoDraw 7.0

Arbortext IsoDraw — интегральное решение для подготовки высококачественных технических иллюстраций при совместной работе технического иллюстратора и конструктора в единой информационной среде. Программный продукт позволяет рационально распределить работу между специалистами различного уровня квалификации и экономить ресурсы за счет автоматического проведения изменений. Arbortext IsoDraw соответствует современным требованиям, предъявляемым к техническим иллюстрациям стандартами ISO, ATA, CGM и военным стандартом S1000D.

Создаваемые Arbortext IsoDraw иллюстрации могут быть интерактивными (например, некоторые из них предоставляют возможность взглянуть на демонстрируемый объект с различных ракурсов) и содержать элементы анимации. Анимированная иллюстрация, включенная в состав справочного руководства, поможет наглядно продемонстрировать ту или иную процедуру, позволяя автору избежать необходимости в написании нескольких абзацев текста и полностью исключая неоднозначную трактовку материала.

Ключевые возможности Arbortext IsoDraw 7.0:

- интеграция с решением Pro/ENGINEER;
- более тесное взаимодействие с САПР-решениями, благодаря поддержке форматов STEP, VDA, SAT и Parasolid, являющихся отраслевыми стандартами;
- расширенные возможности интернационализации, благодаря поддержке восьми языков (включая английский, французский, немецкий, итальянский, японский, корейский, испанский, а также традиционный и упрощенный китайский).

Основные возможности Mathcad 14.0

- **Явные вычисления (Explicit Calculations)** — вычисление выражения в строке (Inline Numeric Evaluation) позволяет вам задавать и вычислять уравнения, заданные в явном виде, в рамках одного выражения, что позволяет сэкономить место в рабочей книге и сделать книгу более удобочитаемой.
- **Работа с символьными выражениями** — попробуйте в действии улучшенный, более надежный, более точный механизм символьных вычислений, который предоставит вам новые и расширенные возможности, в том числе свертку векторных выражений, поиск полных решений, новые и расширенные ключевые слова, разложение в цепные дроби, вычисление общих решений, решений на интервалах и периодических решений. Это помогает пользователям показать последовательность преобразования формул, продемонстрировать процесс вывода формул и оформлять технические обоснования.
- **Оператор градиента и якобианы** — эти новшества обеспечивают более ясное и упорядоченное выполнение вычислений векторного анализа.
- **Построение графиков и диаграмм** — новая вкладка для настройки формата чисел на осях двумерных графиков позволяет с легкостью получить нужный вид графика.
- **Построение полярных графиков** — поддержка отрицательных значений радиусов на полярных графиках приводит к получению нового стиля отображения полярных графиков.
- **Полная поддержка Unicode** — обеспечивает единообразие при отображении текста и символов рабочей книги, независимо от операционной системы, региональных настроек и языка системы.

Продукты Arbortext IsoDraw

Семейство Arbortext IsoDraw в настоящее время состоит из следующих продуктов:

- Arbortext IsoDraw Foundation;
- Arbortext IsoDraw CADprocess;
- Arbortext IsoView;
- Arbortext IsoCompose.

Arbortext IsoDraw Foundation

Оптимизированное и сбалансированное решение, предназначенное для изготовления высококачественных технических иллюстраций.

Arbortext IsoDraw CADprocess

Интегрированное решение, предназначенное для изготовления высококачественных технических иллюстраций при совместной работе технического иллюстратора и конструктора в единой промышленной среде информационного взаимодействия PLM.

Программный продукт позволяет автоматически создавать двумерные иллюстрации из трехмерных моделей САПР с одновременной установкой ссылок на оригинальные файлы САПР. Все изменения, произведенные в исходных моделях, автоматически регенерируются в иллюстрации.

Arbortext IsoView

Многофункциональный просмотрщик технических публикаций.

Arbortext IsoCompose

Пакет автоматического создания каталога деталей (запасных частей, номенклатурных позиций и списков однотипных изделий).

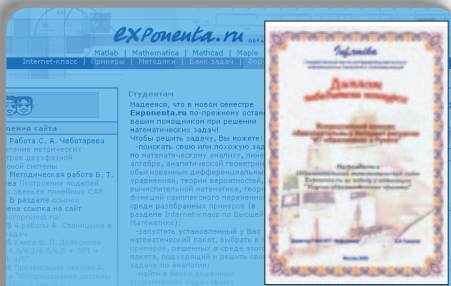

Образовательный математический сайт Exponenta.ru

Образовательный математический сайт Exponenta.ru — проект компании Softline, посвященный использованию универсальных математических пакетов в образовании и науке.

В 2005 году проект стал победителем Всероссийского конкурса «IT-образование в Рунете» в номинации «Научно-образовательные проекты», проводимого ГНИИ ИТТ «Информика».

Проект адресован:

- пользователям математических пакетов;
- студентам, изучающим высшую математику;
- преподавателям математических дисциплин, использующим компьютер.

Основная цель проекта

создание в российском Интернете единого пространства для всех, кто использует математические пакеты в образовательной и научной деятельности.

Сотрудничество

- Проект открыт для сотрудничества с вузами, центрами дистанционного обучения, другими заинтересованными организациями и лицами.
- Преподаватели, научные работники, аспиранты, студенты могут разместить на сайте Exponenta.ru свои работы, выполненные с использованием математических пакетов, методические разработки, ориентированные на использование пакетов в учебном процессе, статьи об использовании пакетов в образовании.

- Предоставляется бесплатный хостинг авторам сайтов естественнонаучной тематики и сайтов о научном ПО!

Основные разделы сайта

Exponenta.ru

Интернет-класс по высшей математике.

Раздел посвящен решению математических задач в среде различных математических пакетов.

Также в разделе размещен краткий справочник по математике и учебные математические пакеты для поддержки различных курсов высшей математики.

Методические разработки. Раздел содержит авторские методические разработки преподавателей (лабораторные практикумы, материалы к лекционным курсам и др.), ориентированные на использование математических пакетов в учебном процессе.

Форум пользователей математического программного обеспечения.

Банк студенческих задач. Раздел содержит работы студентов, выполненные с использованием математических пакетов.

Статьи, обзоры, авторефераты, аннотации

Полезные ссылки:

- на ресурсы, посвященные использованию математических пакетов в образовании и науке;
- на образовательные ресурсы;
- на ресурсы, посвященные отечественным разработкам и др.

Конкурсы для студентов и преподавателей. Информация о проводящихся на сайте конкурсах методических разработок и студенческих работ.

Сервер MAS на Exponenta.ru

Преподаватели и студенты имеют возможность разместить на Mathcad Application Server (MAS) учебные и научные материалы, позволяющие осуществлять решение учебных и научных задач при различных вариантах исходных данных.

Инструкция по размещению:

<http://mas.exponenta.ru/send/>

<http://www.exponenta.ru>

E-mail: info@exponenta.ru

18-20 сентября
2007



Новосибирск
Россия

СИБИРСКИЙ ФОРУМ ИНФОРМАЦИОННЫХ ТЕХНОЛОГИЙ И ТЕЛЕКОММУНИКАЦИЙ:



СИБСВЯЗЬ. СИБКОМПЬЮТЕР. СИБИНТЕРНЕТ

XV международная специализированная выставка средств связи и телекоммуникаций, коммуникационного оборудования, информационных технологий и компьютерной техники, сервисов Интернет

ЭЛЕКТРОНСИБ

Специализированная выставка электронных компонентов и технологического оборудования

СИБИРЬ-ТЕЛЕРАДИОВЕЩАНИЕ

Специализированная выставка кабельного и спутникового телевидения, радиовещания и широкополосных телекоммуникаций

Впервые в рамках форума пройдет выставка

КОМПЬЮТЕРНЫХ ИГР И ИГРОВЫХ ПРИСТАВОК

При поддержке



ТПП Российской Федерации

Генеральные информационные спонсоры

Мир ПК

ИЗДАТЕЛЬСКИЙ ДОМ comedia

Информационные спонсоры

ОТКРЫТЫЕ СИСТЕМЫ

computerworld

Выставочное Общество СИБИРСКАЯ ЯРМАРКА

Новосибирск, Красный пр-т, 220/10. Тел.: (383) 210-62-90, факс: 225-98-45 www.sibfair.ru

Семейство продуктов MATLAB & Simulink



MathWorks предлагает более 80 продуктов для технических вычислений, имитационного моделирования и автоматизированного проектирования. Широко используемые в различных инженерных задачах и в научных исследованиях эти продукты помогают многократно ускорить разработку и внедрение новых технологий.

Release 2007a



Обновления и изменения в Release 2007a

MATLAB 7.4

- Реализованы многопоточные алгоритмы численных методов линейной алгебры, что позволяет повысить производительность на многоядерных и многопроцессорных системах.
- Обновлены оптимизированные библиотеки элементарных линейных алгебраических преобразований (Basic Linear Algebra Subprogram — BLAS) для всех платформ.
- Улучшена производительность программы при работе на платформах под управлением 64-разрядной версии Windows XP.
- 64-разрядная версия MATLAB, доступная теперь и для ОС Solaris, позволяет манипулировать еще большим объемом данных.

Simulink 6.6

- Теперь при имитационном моделировании можно задавать ненулевые начальные значения времени расчета.
- В продукте Enhanced Embedded MATLAB Function block появилась поддержка многомерных, кадровых сигналов, косвенного вызова функций и 31 дополнительная функция в стандартной библиотеке.
- Новые возможности интерфейса командной строки позволяют осуществлять проверку существующих M-функций на совместимость с подмножеством Embedded MATLAB.

Communications Blockset 3.5

- Расширено множество блоков для работы с типами данных с фиксированной точкой.
- Добавлены новые параметры выходных типов данных для AM и PM блоков демодуляции.
- Добавлены новые настройки выходных типов данных для блока декодирования по алгоритму Витерби.

Communications Toolbox 3.5

- Поддержка доплеровских спектров для обработки различных частотных каналов.
- Появилась новая функция для определения задержек между сигналами и выравнивания уровней двух сигналов.

- Увеличена скорость выполнения функций rsdec и bchdec.
- Улучшены функции berawgn, berfading и среду BERTool.

Control System Toolbox 8.0

- Новая коллекция инструментов для работы с LTI (Linear Time-Invariant) позволяет более эффективно моделировать произвольные линейные системы с различными задержками.
- Новые автоматизированные методы настройки в среде SISO Design Tool.

Distributed Computing Toolbox 3.1

- Появилась возможность запуска четырех параллельных процессов на рабочей станции пользователя.
- Новый интерфейс для команды rmode, в котором окно Parallel Command Window отображается отдельно от окна MATLAB client Command Window.

Financial Toolbox 3.2

- Поддерживается расчет стоимости инструментов с фиксированной доходностью с помощью базисных функций Ассоциации участников международных фондовых рынков (ISMA).
- Поддержка базисных вычислений, используемых ISMA, позволяет оценить фиксированную доходность и расчет стоимости производных финансовых инструментов.

Image Acquisition Toolbox 2.1

- Новый блок позволяет направить поток видео данных и изображения в среду Simulink с любого устройства для получения изображений, поддерживаемого пакетом MATLAB.

Image Processing Toolbox 5.4

- Функция imresize теперь работает быстрее, требует гораздо меньше ресурсов памяти, поддерживает новые методы интерполяции и параметры определения выходного размера.
- Функция applycform использует тетраэдральную интерполяцию для профилей, содержащих многомерные таблицы соответствия, и обеспечивает высокую точность результата.

MATLAB Compiler 4.6

- Поддерживает 64-битные операционные системы Intel Mac и Solaris.
- Для всех платформ доступны MCR-инсталляторы.

Real-Time Workshop 6.6

- Поддержка многомерных сигналов.
- Поддержка Simulink Legacy Code Tool.
- Новый учебный материал от TLC.

Signal Processing Blockset 6.5

- Новый блок Адаптивный Фильтр Калмана (Kalman Adaptive Filter).
- Добавлена поддержка беззнаковых целочисленных данных и данных с фиксированной точкой в блоках Cumulative Product, Cumulative Sum, Difference, FIR Decimation, FIR Interpolation и FIR Rate Conversion.
- Появилась поддержка частот по уровню n dB в блоках Check Signal Attributes, dB Conversion, dB Gain, Frame Conversion, Normalization и Pad.

Signal Processing Toolbox 6.7

- Добавилась новая функция кольцевой свертки.
- Поддерживается ввод части частотного диапазона для спектра объектов.

Simulink Control Design 2.1

- Добавлена возможность выполнения анализа временных и амплитудно-частотных характеристик снимков моделей с использованием графического пользовательского интерфейса (GUI).

Statistics Toolbox 6.0

- Новые категориальные массивы для организации и обработки категориальных данных.
- Новые функции распределения для моделирования аномальных значений с помощью эмпирических моделей и метода Парето.
- Классификационные и регрессионные графы теперь позволяют создавать объекты для анализа результатов моделирования.
- Усовершенствованная функция classify применяется для расчета коэффициентов классифицирующих функций путем определения интервалов между классифицируемыми областями.

Video and Image Processing Blockset 2.3

- Блок Insert Text теперь позволяет накладывать на изображение множество текстовых строк.
- Новая демонстрация стерео изображения с помощью вычисления карты несоответствий между двумя изображениями.
- К демонстрациям «People Tracking» и «Lane Departure Warning System» добавлен Фильтр Калмана из набора Signal Processing Blockset.

Наименование	Код Softline	Цена
MATLAB Individual	79-7-MATHWORKS-SL	\$3 000

Обратите внимание! Цена не включает стоимость доставки \$200.

По вопросам приобретения обращайтесь в компанию Softline к Игорю Балашову (IgorBa@softline.ru)

ЧИТАЙТЕ
на русском
языке...

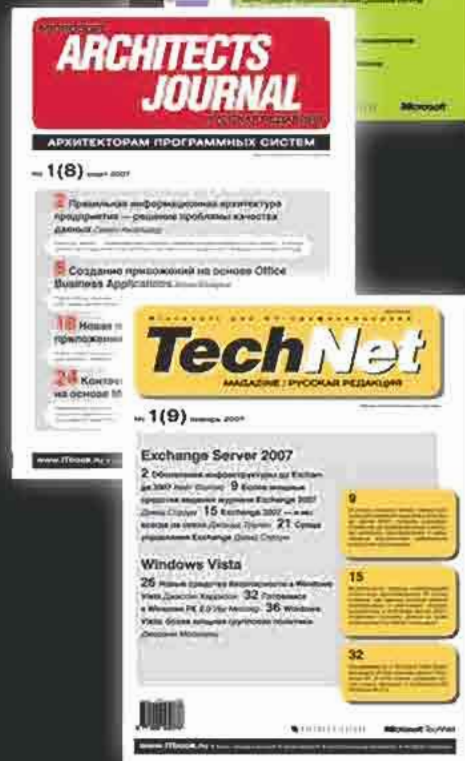

CRM-система как необходимость на пути к BASEL II



Максим Николаев,
руководитель проектов Microsoft Dynamics CRM,
Softline Solutions

11 апреля 2004 года в Банке международных расчетов состоялась встреча представителей банков и надзорных органов — членов Базельского комитета по банковскому надзору (далее Комитет), на которой было достигнуто окончательное согласие по отдельным вопросам, касающимся новых международных подходов в области оценки достаточности капитала кредитных организаций и управлению рисками. В мае 2004 года Комитет опубликовал соответствующий пресс-релиз «О согласовании позиций по Новому соглашению о достаточности капитала (Базель II)».

Реализация соглашения Базель II в России

8 июня 2004 г. Департамент внешних и общественных связей Центрального банка РФ (Банк России) проинформировал о том, что Базель II предполагается реализовать в отношении российского банковского сектора. При этом с учетом состояния финансовых рынков и уровня развития банковского сектора, а также по результатам проведения организованных Комитетом обследований по количественному влиянию Базеля II на достаточность капитала банков (Quantitative Impact Studies) к 2008-2009 году предполагается следующий вариант реализации Базеля II:

- упрощенный стандартизованный подход по оценке кредитного риска (Simplified Standardised Approach) в рамках первого компонента Соглашения (подходы к расчету достаточности капитала (Minimum Capital Requirements, Pillar 1);
- второй и третий компоненты Базеля II — процедуры надзора за достаточностью капитала со стороны органов банковского надзора (Supervisory Review Process, Pillar 2) и требования

по раскрытию банками информации о капитале и рисках в целях усиления рыночной дисциплины (Market Discipline, Pillar 3).

Эти намерения Банка России означают, что банкам, желающим поднять свой рейтинг и, как следствие, инвестиционную привлекательность, придется пересматривать свое отношение к управлению рисками.

В настоящее время большинство российских банков имеют кредитный рейтинг в диапазоне от В+ до ВВВ- (согласно Базельскому Соглашению, это банки с очень высоким уровнем рисков и низкой привлекательностью для инвесторов). Каждый уважающий себя банк будет стремиться к тому, чтобы повысить свой рейтинг. Для этого необходимо наладить систему управления рисками, которая соответствует требованиям Базельского Соглашения. Это не единственный, но очень важный шаг на пути к AAA (высшее значение кредитного рейтинга, при котором уровень рисков приближен к нулю). Кроме того, чем выше кредитный рейтинг, тем меньше денежных средств банк должен откладывать в резерв, что увеличивает оборотный капитал.

CRM как система управления рисками

Какая связь между CRM и требованиями соглашения Базель II? На первый взгляд — никакой. Но при внимательном изучении Соглашения можно обнаружить раздел:

«Операционный риск — это риск убытков, возникающих в результате неадекватности или сбоя внутренних процессов, людей и систем, либо внешних событий. В это определение входит и правовая риск (т.е. риск несоблюдения нормативно-правовых требований), но не входят стратегический и репутационный риски».

Важность контроля операционных рисков возрастает пропорционально росту потребительского кредитования в России. Рассматривая операционные риски, очень важно понимать, что они легко преобразуются в другие виды рисков: кредитные, финансовые, рыночные, экономические и др. Поэтому большое значение должно отдаваться выявлению и минимизации операционных рисков.

При правильной постановке и реализации целей и задач внедрения CRM-система за счет эффективного влияния на факторы операционных рисков может

Таблица 1. Основные группы операционных рисков, с которыми сталкиваются большинство банков

Риск	Факторы
Риск упущенных перекрестных продаж	<ul style="list-style-type: none"> • Несвоевременное предоставление клиенту информации о деятельности, продуктах банка; • недостаток информации о клиенте для принятия решения.
Снижение лояльности клиента	<ul style="list-style-type: none"> • Частое запрашивание персональных данных клиента; • невозможность получить по телефону всю интересующую информацию; • излишняя настойчивость менеджеров банка при телефонных продажах;
Приобретение «плохих» клиентов (чье обслуживание дороже, чем недополученная прибыль при их отсутствии)	<ul style="list-style-type: none"> • Некачественная оценка клиентов на платежеспособность (скоринг); • возникновение задолженностей (в том числе «хронических»); • мошенничество (внешнее, внутреннее, сговор клиента и сотрудника банка).
Потеря информации о потенциальном клиенте	<ul style="list-style-type: none"> • Ошибки ввода оператора; • потеря бумажных анкет мобильными агентами; • отказ банка работать с данным клиентом по «нокаут-критериям»; • отказ клиента приобретать продукт банка.

значительно минимизировать следующие за ними финансовые потери. Т.е. CRM-система осуществляет превентивные меры, что гораздо дешевле, чем устранять последствия рискованного события.

Риск упущенных перекрестных продаж

Многие банки используют несколько информационных систем для различных задач: ведение счетов, выдача кредитов, процессинговые операции и др. Такая ситуация приводит к тому, что информация о продуктах, которые приобрел клиент, хранится в разных местах, что затрудняет анализ информации. Даже если система отчетности позволяет сотрудникам банка получать сводную информацию, то остается задача ее анализа. При этом сотрудник может не знать или забыть о проводимых банком рекламных акциях, которые успешно учитывает CRM-система.

Кроме того, CRM-систему можно настроить таким образом, что она будет объединять информацию обо всех приобретенных клиентом продуктах, а затем, в процессе общения, выдавать подсказку, что следует предложить тот или иной продукт. Такие подсказки генерируются на основании сводной информации о клиенте, и сотруднику банка останется только принять решение о продаже одного из предложенных продуктов. Таким образом, возможность CRM-системы хранить консолидированную информацию позволяет вовремя предлагать дополнительные продукты и зарабатывать больше на текущих клиентах.

Снижение лояльности клиента

Многие сталкиваются с ситуацией, когда при покупке очередного продукта в одном и том же банке нужно несколько раз заполнять одни и те же личные данные. Такая необходимость приводит к тому, что клиент не может заполнить анкету на новый продукт без личных документов. Само собой, для продажи продукта банк должен удостовериться в подлинности предоставленных клиентом данных, но это можно сделать на последних этапах сделки, когда банк одобрит запрос клиента. До этого момента менеджер может найти данные клиента в CRM-системе и распечатать уже заполненную анкету (при условии, что данные о клиенте не изменялись). Клиенту надо только ее подписать, а в случае подтверждения сделки принести оригиналы документов. Другая ситуация — попытка получить информацию по телефону. Многие крупнейшие российские банки имеют серьезные недостатки на этом участке обслуживания клиентов. Приобретение дорогого Call-центра зачастую не только не улучшает ситуацию, а даже, наоборот, усугубляет. Кому не приходилось по 30-40 минут слушать музыку и путешествовать по «лабиринтам» IVR (Interactive Voice Response — системы интерактивного голосового ответа, т.н. голосовые меню, при пользовании которыми человек общается с автоматизированным

звуковым интерфейсом-информатором)? Если получается добраться до «живого» оператора, это можно считать удачей. К сожалению, большинство операторов первого уровня не могут предоставить всю требуемую информацию и вынуждены переключать клиента на специализированные отделы. Если у клиента несколько вопросов, переключения начинают его раздражать.

Использование в Call-центре CRM-системы позволяет решить указанные проблемы. Оператору гораздо проще и удобнее работать в одной информационной системе, чем в нескольких. При интеграции с оборудованием Call-центра все звонки автоматически фиксируются в CRM-системе, поэтому, когда срабатывает автоматический определитель номера (АОН) или клиент вводит PIN-код через IVR, то у оператора на экране автоматически появляется карточка с общими сведениями о клиенте. Если клиент хочет получить информацию о состоянии своих продуктов (транзакции, задолженность по кредитам, срок следующего платежа и т.п.), оператор заходит в определенный раздел карточки клиента и смотрит эту информацию (она попадает в карточку клиента автоматически за счет интеграции CRM-системы и АБС). Для обеспечения защиты информации можно добавить процедуру идентификации клиента (кодовые слова, реквизиты документов) и сотрудника банка (права доступа). Таким образом, клиент может получить любую интересующую его информацию о своих продуктах в любое время суток. Такие приятные удобства значительно повышают лояльность клиента и, как следствие, прибыль банка.

Приобретение «плохого» клиента

В данном вопросе CRM-решение не претендует на возможности скоринговых систем, но может существенно помочь им. Скоринговая система в полной комплектации — весьма дорогостоящий продукт. Многие небольшие банки ограничиваются приобретением скоринговых карт и модулей автоматизации процессов (WorkFlow), которые отлично справляются с оценкой как текущих, так и новых клиентов (потоковый скоринг). Проблема в том, что если клиент не является «текущим», то автоматически считается «новым». Однако бывает много случаев, когда клиент не доходит до скоринга, например по первичным «нокаут-критериям», и не попадает в скоринговую базу данных. Кроме того, из-за наличия нескольких back-офисных систем у клиента могут быть продукты, не относящиеся к скорингу, например расчетный счет. Благодаря тому что CRM-решение консолидирует информацию, интеграция со скоринговой системой позволяет при оценке потенциальных заемщиков принимать во внимание всех клиентов, когда-либо обращавшихся в банк.

Потребительские кредиты для России — достаточно новое явление, и для минимизации задолженностей банки должны

«воспитывать» и обучать своих клиентов добросовестно исполнять обязательства. Многие клиенты просто забывают платить вовремя и недовольны тем, что часто приходится менять личные планы и идти в отделение банка оплачивать кредит. Было бы намного удобнее, если бы сотрудник банка звонил клиенту накануне платежа и напоминал о дате и сумме платежа. Использование CRM-системы позволяет сделать это без всякого труда.

Однако, к сожалению, не все заемщики забывают оплачивать кредиты «нечаянно» — есть так называемые «злостные» неплательщики. Для них CRM-решение может выступать как Collection-система — начиная с телефонных звонков и заканчивая судебным делом производством или реструктуризацией задолженности. Очевидно, что наличие у банка невозвращенных кредитов ведет к непосредственным убыткам в размере самого кредита и к необходимости увеличивать размер резервного капитала в следующем финансовом году. При большом количестве невозвращенных кредитов это может привести к существенному уменьшению оборотного капитала. Так как на российском рынке представлено мало Collection-систем, большую часть их функций может успешно выполнять CRM-решение.

Потеря информации о потенциальном клиенте

Как правило, учетные системы ограничиваются минимальным объемом контактной информации, в то время как CRM-решение предназначено для хранения всей имеющейся информации в актуальном состоянии. Для того чтобы ускорить передачу информации от мобильных агентов, CRM-системы имеют возможность работы в режиме offline. Для снижения вероятности опечаток операторов могут применяться различные методы проверки данных, но основным способом является возможность один раз внести информацию о клиенте и использовать ее в разных ситуациях.

Еще одна проблема — закрытые продукты: информация о них обычно удаляется из АБС спустя некоторое время. Но вместе с тем теряется и важная информация о клиенте — перечень продуктов, которые он приобретал в банке, и история взаимодействия по ним.

В отличие от всех учетных систем, для CRM-решения «старых» данных не бывает. Это позволяет хранить информацию, которая может впоследствии пригодиться: клиент может вернуться в банк спустя несколько лет, и ему будет очень приятно, если его узнают.

Довольные и преданные клиенты — залог успешности любого бизнеса, и банки здесь не исключение. Вопросы удержания клиентов за счет лучшего обслуживания становятся особенно актуальными в ситуации, когда ценовые предложения банков становятся практически одинаковыми. И лучший способ удержать клиента — сделать его лояльным.

Преимущества внедрения Microsoft Dynamics CRM в банке

В настоящее время в финансово-банковской сфере наблюдается достаточно большая конкуренция не только за клиента, но и за используемые технологии. Решение для управления взаимоотношениями с клиентами (CRM), — необходимый инструмент в структуре бизнес-процессов банка. Компания Softline Solutions представляет Microsoft Dynamics CRM — современное клиентоориентированное решение, адаптированное к финансово-банковскому сектору.

Работа с юридическими лицами

Ключевой фактор работы — тесное взаимодействие с каждым клиентом. Для этого нужно автоматизировать отчетность и стандартные формы документов; осуществлять перекрестные продажи (наряду с основными реализуются сопутствующие банковские продукты); оптимизировать взаимодействие сотрудников и филиалов банка за счет доступа к информации о клиенте из любого офиса и в любое время с помощью удобного и привычного интерфейса.

Microsoft Dynamics CRM контролирует всю работу с клиентами для принятия управленческих решений. Анализ данных о клиенте позволяет прогнозировать его поведение и разрабатывать маркетинговые программы, направленные на стимулирование лояльности клиентов к банку и повышение доходности бизнеса.

Работа с физическими лицами

Основные конкурентные преимущества Microsoft Dynamics CRM в работе с физическими лицами — качество обслуживания клиентов, понимание их потребностей, текущих и будущих возможностей.

Единая база потенциальных и существующих клиентов — основная ценность структуры CRM, позволяющая использовать максимум доступной информации

для взаимоотношений с клиентами и оперативно рассматривать их запросы. Реализуемый с помощью Microsoft Dynamics CRM ABC-анализ позволяет сегментировать клиентов в зависимости от территориальной принадлежности и приоритетов, определять наиболее важных клиентов (категория VIP), что в конечном итоге дает возможность повысить уровень удовлетворенности клиента.

Отдел кредитования

Формирование заявки на получение кредита — первый и очень важный этап в отношениях заемщика и банка: именно на этом уровне происходит анализ потенциального клиента. Проверка соблюдения платежей, напоминание о сроке выплат, планирование и учет работы с клиентом, планирование возможных доходов и управление задолженностями осуществляются путем изучения кредитных историй клиентов-заемщиков. Кредитные истории хранятся в единой БД, и просмотреть их могут лишь сотрудники, обладающие правами доступа.

Call/контакт-центр

Контакт-центр — неотъемлемая часть структуры современного банка. Главные задачи call-центра — обеспечение клиентов необходимой информацией и

предоставление качественного уровня сервиса. Автоматизация обработки вызовов позволяет оптимально обслуживать клиентов. При поступлении звонка в контакт-центр автоматически всплывает карточка клиента, сокращая время на стандартные операции сотрудника и время ожидания клиента.

Мобильный банк (SMS-сервис банка)

Мобильный банк — достаточно новый высокотехнологичный банковский сервис, позволяющий клиентам удобно, безопасно и надежно управлять своими денежными средствами — круглосуточно, в реальном времени.

Microsoft Dynamics CRM расширяет спектр услуг с помощью SMS-сервиса: всего несколькими нажатиями кнопок мобильного телефона клиент может получить информацию от банка и управлять своей банковской картой, например заблокировать ее при утере.

Интернет-подразделение может регулярно производить SMS-рассылку:

- о состоянии банковского счета,
- о зачислении денежных средств на банковский счет,
- о необходимости погашения кредита, процентов по нему и т.д.

Летние семинары-практикумы «Укрепление отношений с каждым клиентом»

Компания Softline Solutions приглашает вас принять участие в серии летних семинаров-практикумов «Укрепление отношений с каждым клиентом» в рамках программы «Microsoft Dynamics CRM: искусство продаж».

Цель семинаров — презентация и практикум современного бизнес-решения на базе Microsoft Dynamics CRM, которое позволит компаниям повысить инвестиционную привлекательность, оптимизировать ведение производственного процесса и обеспечить контроль над ним, увеличить свою конкурентоспособность на рынке, привлечь новых клиентов и структурировать отношения с ними.

Семинары ориентированы на руководителей компаний, коммерческих директоров, руководителей отделов продаж и маркетинга, IT-директоров.

Где и когда: Москва – 24 июля, 15 августа

В ходе семинаров будут рассмотрены:

- преимущества применения в компании клиентоориентированного менеджмента;
- методология ведения потенциальных

клиентов, создания маркетинговых кампаний, управления процессом продаж и инцидентами обращений клиентов, организации послепродажного обслуживания клиентов;

- широкие возможности интеграции Microsoft Dynamics CRM с web-сайтом, ABC, скоринговой системой, ERP, Microsoft Office, 1C, call/контакт-центром;
- условия приобретения Microsoft Dynamics CRM.

Дополнительно:

1. «Круглый стол» — общение и консультации со специалистами по решению Microsoft Dynamics CRM и с представителем компании Microsoft.
2. В рамках демонстрации Microsoft Dynamics CRM предоставляется уникальная возможность попробовать систему в действии.

Кроме того, в ходе семинара особое внимание будет уделено опыту внедрения Microsoft Dynamics CRM компанией Softline Solutions в различных сферах бизнеса: от предоставления тренинговых услуг, услуг по хранению и надеж-

ной защите документов, консалтинга и продаж высокотехнологического оборудования и ПО до автомобильной дистрибуции, банковского и финансового секторов, недвижимости и многих других направлений.

Все участники семинара получают презентационные материалы и диск с дополнительной информацией. Для участия в семинаре необходимо зарегистрироваться на сайте www.mscrm.ru или отправить по электронной почте crm.marketing@softline.ru контактные данные: Ф.И.О., название компании, должность, корпоративный контактный телефон с указанием кода города и адресом электронной почты. Предварительная регистрация обязательна!

Внимание! Участие в открытых семинарах — бесплатное.

Контактная информация:

Елена Петрова, Softline Solutions
115054 Москва, ул. Дубининская, д. 53, стр. 5, офис 201
Тел.: +7 (495) 545-0-545, доб. 109
e-mail: ElenaP@softline.ru

Путь к динамичному развитию Банка

Внедрение Microsoft Dynamics CRM в банке обеспечит:

- управление единой базой данных о физических и юридических лицах;
- оптимизацию бизнес-процессов банка;
- установление долгосрочных и перспективных взаимоотношений с клиентом;
- планирование и мониторинг активностей по отношению к клиенту;
- ведение учета и анализа процесса продажи банковских продуктов;
- осуществление перекрестных продаж;
- принятие обоснованных и своевременных управленческих решений;
- повышение прибыльности банка благодаря комплексному подходу к управлению профессиональным, качественным и быстрым обслуживанием клиента.

Наши клиенты:



ВОЗРОЖДЕНИЕ
БАНК



softline solutions

115054 Москва, ул. Дубининская, 53, стр. 5. Тел.: +7 (495) 545-0-545;
crm.info@softline.ru, www.mscrm.ru

Москва, Санкт-Петербург, Екатеринбург, Казань, Красноярск, Нижний Новгород,
Новосибирск, Омск, Ростов-на-Дону, Самара, Уфа, Хабаровск Минск Киев
Ташкент Астана, Алматы Бишкек Баку Душанбе

Nokia Intellisync Mobile Suite позволяет «держать руку на пульсе бизнеса»

В начале 2006 года Nokia завершила сделку по приобретению американской компании Intellisync, специализирующейся на разработке решений для передачи неголосовых сообщений в беспроводных сетях и приложений для мобильных устройств. Таким образом, подразделение Nokia Enterprise Solutions business group, которое возглавляет Мэри Макдауэл, исполнительный вице-президент и генеральный менеджер данного направления, качественно расширило ассортимент предлагаемых корпоративных решений.



Общее описание

Nokia Intellisync Mobile Suite

Компания Intellisync специализируется на разработке решений, совместимых с сотовыми телефонами отличных от Nokia марок и устройств на основе различных платформ. Nokia Intellisync Mobile Suite (IMS) обеспечивает как доступ к мощным инструментальным средствам совместной работы (например, беспроводная электронная почта), так и синхронизацию контактов и календаря. Система представляет собой гибкую, простую в управлении, легко масштабируемую платформу, основанную на отраслевых стандартах. Она подключается практически к любой корпоративной и частной системе электронной почты, включая Microsoft Exchange, IBM Lotus Domino и более 300 других персональных систем электронной почты. Эта услуга работает на устройствах на базе Symbian OS, Palm OS и Windows Mobile.

Nokia IMS состоит из четырех основных независимых модулей, которые хранятся на одном сервере и могут быть использованы как каждый сам по себе, так и все вместе, образуя при этом единое полнофункциональное мобильное решение:

- Nokia Intellisync Wireless Email — синхронизация электронной почты и личных данных (календаря, задач, контактов);
- Nokia Intellisync Device Management — управление устройствами;
- Nokia Intellisync File Sync — файловая синхронизация;
- Nokia Intellisync Application Sync — синхронизация приложений.

Целевая аудитория решения:

- компании среднего и крупного бизнеса;
- компании, предоставляющие различные услуги (сервис-провайдеры);
- операторы мобильной связи.

Nokia Intellisync Wireless Email

Nokia Intellisync Wireless Email позволяет получать на мобильное устройство электронную почту, оповещения в календаре и другую информацию с различных почтовых серверов, включая Microsoft Exchange, IBM Lotus Domino, Novell Groupwise, практически на любое мобильное устройство, работающее на базе операционных систем Windows Mobile, Symbian OS (UIQ, S60 and S80) и Palm OS.

Пользователи, находящиеся в пути, могут отправлять и получать электронную почту, создавать контакты, просматривать вложения, управлять подпапками. Все данные (полученные/отправленные письма, контакты, черновики, календарь, удаления, вложения) полностью синхронизированы с корпоративным почтовым сервером.

Ключевые преимущества Nokia Intellisync Wireless Email:

- **гибкость** — возможность использования уже существующих и новых мобильных устройств на базе различных платформ на выбор пользователя, т.е. снижение общей стоимости владения (ТСО);
- **легкая интеграция с существующей ИТ-инфраструктурой** обеспечивает быстрое и упрощенное развертывание;
- **использование двухуровневой модели лицензирования** в соответствии с политикой разграничения зон ответственности групп пользователей (менеджеры высшего и среднего звена и т.д.).

Основные свойства Nokia Intellisync Wireless Email:

- поддерживает различные версии Exchange, Domino, IMAP, POP3, XML;
- гарантирует совместимость с устройствами базового уровня;
- обеспечивает недорогое развертывание широкому кругу пользователей благодаря гибкой схеме лицензирования;
- поддерживает многие корпоративные методы шифрования и аутентификации информации;
- позволяет администраторам импортировать списки пользователей из существующих служб директории;
- предоставляет возможность администраторских прав пользователям (развертывание ПО, резервирование и восстановление данных и т.д.);
- обеспечивает беспроводной учет лицензий и контроль за ними;
- позволяет немедленно связаться с отправителем письма, выбрав его телефон из глобальной адресной книги (функция «Позвонить отправителю»);
- автоматически генерирует путеводитель для путешествия, предоставляя по почте ссылки на карты, прогноз погоды и т.д. (для российских пользователей данная функция пока не доступна).

Существует два способа использования решения Nokia Intellisync Wireless Email:

- внутри корпоративной сети (behind-the-firewall solution);
- вне корпоративной сети (в демилитаризованной зоне).

Для первого способа предлагается две модели лицензирования:

- **базовый клиент** — лицензируется по количеству серверов (Nokia Intellisync server) без ограничения количества пользователей. Функциональность решения ограничивается составлением, получением, удалением почтовых сообщений, управление папками, а также обеспечивает высокую безопасность;
- **профессиональный клиент** — полнофункциональная платформа, благодаря которой пользователи легко и быстро получают доступ к электронной почте и другим личным данным (календарь, заметки, задачи и т.д.). Лицензируется каждое мобильное устройство (минимальное количество пользователей — 10). Можно приобрести лицензии на Nokia Intellisync Wireless Email как только для карманных устройств (КПК, коммуникаторов) или ноутбуков, так и для обоих видов (Nokia Intellisync Wireless Email for Handhelds and PC).

Это решение больше всего подходит для предприятий среднего и крупного бизнеса, которые хотят поддерживать сквозной контроль передачи данных, а также использовать другие модули IMS (синхронизацию файлов и приложений).

Есть возможность размещать модули IMS в демилитаризованной зоне, например, у оператора мобильной связи или сервис-провайдера. В каком-то смысле это решение является более безопасным, т.к. в этом случае Nokia IMS является промежуточным звеном передачи корпоративных данных. Вся информация передается по зашифрованному каналу.

Nokia Intellisync Wireless Email Express

Частные пользователи, малые организации, а также большие компании для организации мобильного доступа внутри отдельных департаментов могут воспользоваться хостинг-решением Nokia Intellisync Wireless Email Express. Оно распространяется на основе:

- годовой подписки (на 1 и 2 года);
- помесечной подписки (на 12 и 24 месяцев).

Основные свойства Intellisync Wireless Email Express:

- быстрая и простая установка с помощью «мастера»;
- распространение на основе подписки на услуги;
- управление настройками устройства через web-сайт (обновления ПО осуществляются беспроводным способом);
- возможности технической поддержки для достижения максимальной производительности.

Основные преимущества Intellisync Wireless Email Express:

- быстрый и легкий процесс покупки;
- быстрая установка: сотрудники начинают в кратчайшие сроки работать со своих мобильных устройств;
- простота в эксплуатации: от пользователей требуются минимальные изменения брандмауэра и IT-навыки;
- самостоятельное управление устройствами пользователями;
- отсутствуют затраты на ПО, оборудование, сокращаются затраты на IT-ресурсы;
- в совокупности — экономия времени и денег.

Nokia Intellisync File Sync

Модуль Nokia Intellisync File Sync является высокоэффективным автоматизированным инструментом по распределению и обновлению информации. Файлы или web-контент, хранящиеся в определенном месте сети, автоматически становятся доступны пользователям с широким кругом мобильных устройств — от традиционных ноутбуков до карманных компьютеров и коммуникаторов, причем независимо от того, какая у них операционная система.

Обновление данных происходит без вмешательства пользователей. Когда сотрудник вносит изменения в документ, хранящийся на мобильном устройстве, после подключения этого устройства к Интернету (через LAN, WiFi, GPRS и т.д.) модуль автоматически извлекает изменения и переносит их в определенное место внутри корпоративной сети.

Многоуровневая безопасность и различные опции шифрования (3DES, AES, SSL) позволяют максимально надежно осуществлять синхронизацию файлов.

Nokia Intellisync Application Sync

Модуль Nokia Intellisync Application Sync предоставляет мобильным сотрудникам доступ к критичным бизнес-приложениям: CRM и ERP, системам управления поставками и другим специализированным промышленным решениям.

Одной из самых актуальных задач двусторонней синхронизации является сбор изменений на стороне сервера: например, call-центр собирает и квалифицирует интересы (leads), используя CRM-приложение, которое напрямую подключе-

но к серверу базы данных, и необходимо распределить обновления по мобильным сотрудникам.

Nokia Intellisync Application Sync включает множество готовых («коробочных») инструментов для фиксации изменений на серверах, благодаря которым модуль обеспечивает двустороннюю синхронизацию — перемещает измененные данные с сервера/на сервер без дополнительного программирования. Встроенные в модуль коннекторы позволяют легко интегрироваться с базами данных и корпоративными приложениями. В итоге сокращаются издержки на дополнительную разработку/модификацию существующих приложений и хранилищ данных.

Эта особенность программного обеспечения важна для компаний, в которых большому количеству пользователей приходится смотреть одни и те же данные в корпоративных приложениях.

Поддерживаемые ОС:

- Pocket PC 2002
- Windows Mobile 2003
- Windows NT/2000/2003/XP/Tablet PC
- Palm OS

Поддерживаемые клиенты баз данных PC Platform, Laptop, Tablet:

- SQL Server / MSDE
- SQL Anywhere
- Oracle Database
- Oracle Lite
- DB2
- Access

Windows Mobile Pocket PC:

- SQL Server CE
- DB2 Everyplace
- SQL Anywhere
- Palm
- Native Data Store (AppForge, Code Warrior)
- DB2 Everyplace

Поддерживаемые серверы баз данных

Прямой доступ к базам данных:

- Oracle Database
- SQL Server
- DB2
- SQL Anywhere

С помощью коннекторов (используется XML) - salesforce.com.

Администратор может использовать следующие инструменты:

- удаленное администрирование;
- мониторинг системы в режиме реального времени;
- конфигурируемая система оповещений и регистрационных данных;
- интегрированная система управления устройствами;
- мастер построения графических правил;
- единая консоль управления;
- мастер преобразования данных;

- интегрируемая консоль управления Microsoft (MMC, Microsoft Management Console).

Nokia Intellisync Device Management

С помощью данного модуля системные администраторы могут управлять жизненным циклом мобильных устройств с начала подготовки устройства к работе, настройки политик безопасности, конфигурации или развертывания приложений до рассылки обновлений.

Основные характеристики Intellisync Device Management:

1. Поддержка большинства платформ:
 - Symbian, Windows Mobile, Palm and BlackBerry;
 - Windows for laptops and desktops.
 2. Широкий круг средств защиты.
 - 2.1. Безопасное общение:
 - использование средств шифрования: AES, 3DES, SSL;
 - возможность аутентификации пользователя.
 - 2.2. Пароли:
 - использование паролей для входа в корпоративную сеть;
 - возможность создания одноразовых паролей для пользователей, забывших свой пароль.
 - 2.3. Защита при потере или краже устройств:
 - блокировка устройства;
 - полное уничтожение данных с устройства;
 - удаление электронных сообщений и личных данных;
 - удаление данных со съемного диска;
 - восстановление на устройстве заводских настроек.
 3. Распределение приложений и управление ими.
 4. Удобное управление настройками устройств.
 5. Удобная инвентаризация устройств и учет программных лицензий.
- Существует еще масса областей применения Nokia Intellisync Mobile Suite. Например, интересными представляются решения для инфраструктуры на базе Cisco, Alcatel или Avaya, когда возможно использовать мобильный телефон в качестве настольного.

Специальное предложение!

При внедрении решения с помощью специалистов Softline Consulting Services вы получаете в подарок современный коммуникатор Nokia E61.

Подробности акции уточняйте у менеджера.

softline | consulting services

Для приобретения решений Nokia обращайтесь в компанию Softline:
Роман Щемелев,
менеджер Softline Consulting Services
Тел.: +7 (495) 545-0-545, доб. 459
e-mail: info@slconsulting.ru

«Мы понимаем проблемы заказчика и предлагаем качественные решения»

Консалтинговая компания Softline Solutions является сертифицированным бизнес-партнером SAP по продажам и сервисному обслуживанию решений SAP для среднего и малого бизнеса. По итогам 2006 года Softline Solutions завоевала две награды: «Партнер года» по SAP Business One и «Инициатива Года» по SAP All-in-One. Андрей Медарев, директор по продажам Департамента SAP компании Softline Solutions, оценивает итоги деятельности компании в 2006 года, перспективы развития рынка ERP-систем в целом и решений SAP в сегменте СМБ.

Softline: Компания Softline Solutions получила награду «Инициатива года 2006» по SAP All-in-One и третий год подряд стала «Партнером Года» по SAP Business One. Что лежит в основе лидерства Softline Solutions в этой области?

Андрей Медарев: Успех в номинации «Партнер года» был предсказуем. При работе с потенциальными клиентами по всей предконтрактной цепочке (вначале маркетологи, затем продавцы) мы практикуем индивидуальный подход к каждому клиенту. При этом мы демонстрируем нашу компетенцию в автоматизации бизнес-задач и глубокое знание отдельных бизнес-процессов и всего бизнеса в целом. Мы действительно понимаем проблемы заказчика и предлагаем качественные решения, поэтому потенциальные клиенты предпочитают работать с Softline Solutions, даже если другой партнер делает более дешевое предложение: одновременно «качественно, быстро и дешево» не бывает.

Что касается номинации «Инициатива Года», то здесь нам помог другой важный принцип работы с клиентами — комплексный подход к задачам. Видя глобальные бизнес-задачи, мы предложили клиентам для анализа и консолидации данных инструменты более высокого уровня, чем им требовалось на тот момент, т.е. «заглянули в будущее» и предложили решение зарождающихся задач. Наши клиенты оценили это по достоинству, и компания SAP также заметила нашу инициативу.

SL: В 2006 г. компания Softline Solutions открыла направление по продвижению системы SAP All-in-One. Чем это было обусловлено?

AM: Рынок СМБ в последнее время стремительно развивается. Компании смотрят в будущее не на год-два, как раньше, а прогнозируют развитие бизнеса на пять лет и более, и ставят перед поставщиком ERP-систем не только локальные задачи автоматизации (которые «горят» именно сегодня), но и задачи обозримого будущего.

Многие клиенты решают не только учетные задачи по логистике, продажам и финансам, но и сложные складские задачи (например, ячеистый склад), задачи скользящего бюджетирования и полноценного электронного документооборота, сложные производственные (MRP, MRPII) и другие управленческие задачи. Из-за быстрого развития заказчиков не все задачи могут найти свое отражение в «легком» решении для небольших ком-

паний, например, SAP Business One. Стремясь максимально удовлетворять потребности наших заказчиков и полностью соответствовать их ожиданиям, мы расширили нашу линейку продуктов «тяжелым» решением SAP All-in-one — ERP-системой для управления сложными бизнес-процессами.

SL: Softline Solutions работает на рынке СМБ. Как вы оцениваете перспективы решений SAP в этом сегменте?

AM: По независимым оценкам, в мире решения SAP занимают 62% всего рынка систем управления бизнесом. Такое же соотношение ожидается в перспективе и в России.

SL: Сегмент СМБ обладает высокими темпами роста, но всем ли компаниям нужны ERP-системы?

AM: Для недавно созданных компаний главная цель — выйти на рынок и удерживать бизнес в устойчивом положении. Задачи автоматизации для них не являются первостепенными. Но вскоре такие компании окрепнут и поднимут вопрос об оптимизации процессов через автоматизацию. Или, например, компаниям, занимающимся локальным оказанием мелких услуг, вполне достаточно (на первом этапе) учетных систем начального уровня. Но рано или поздно такие клиенты либо разовьют свой бизнес, либо вольются в более крупные холдинги, либо исчезнут под давлением конкурентов. В любом случае они будут использовать ERP-системы.

SL: Всегда ли вам удается оправдать ожидания клиентов от внедрения решений SAP?

AM: Большой кнопки «счастье» на экранах компьютеров клиентов мы не обещаем, и наши заказчики прекрасно это понимают. Но мы стараемся максимально подробно описать пожелания руководителей компаний на этапе подготовки технического задания: выясняем не «что» и «как» должно быть настроено в системе, а «для чего», и предлагаем наиболее удобный для клиента путь достижения целей. Наши консультанты также прогнозируют будущее развитие компании и описывают процессы в двух измерениях: «как есть» и «как будет». Это необходимо, чтобы настройки системы были актуальны длительное время и не требовали коррекции в будущем. Кроме того, консультанты учитывают все нюансы, пусть незначительные, вплоть до цветовой гаммы интерфейса. Таким образом, мы удовлетворяем ожидания клиентов на всех уровнях — от высшего руководства до рядовых пользователей.

SL: Как изменилась работа российских предприятий, на которых уже внедрены решения SAP?

AM: У одной компании — нашего клиента — в течение квартала после завершения проекта внедрения изменился ряд ключевых показателей деятельности: снижение дебиторской задолженности, рост продаж, увеличение прибыли составили в относительном выражении от 15% до 35%. Руководство компании связывает это исключительно с результатами, полученными после внедрения системы SAP. Инвестиции в проект вернулись через два месяца.

SL: Как внедрение решения SAP влияет на конкурентоспособность?

AM: Среди конкурентных преимуществ, возникающих при внедрении решений SAP, я бы выделил следующие:

- формализация и контроль бизнес-процессов заставляют компанию «работать как часы»;
- инструменты анализа доходности и контроля затрат повышают эффективность работы;
- компанию начинают рассматривать как более надежного партнера: многие знают SAP как «серьезное решение для серьезных компаний»;
- повышается общая капитализация компании.

SL: Многие компании опасаются, что после внедрения ERP-системы на предприятии неизбежны перемены в организационной структуре. Существует ли такая угроза после внедрения решения SAP?

AM: Не стоит ждать резкого сокращения штата из-за автоматизации: ни одна система не заменит живых сотрудников. Возможны изменения в организационной структуре, но не в прямой зависимости от внедрения решений SAP. Организационная структура может меняться из-за оптимизации бизнес-процессов, если руководство компании ее предпримет.

SL: Как вы оцениваете перспективы темпов роста рынка ERP-систем в 2007 г.?

AM: По оценкам экспертов компании SAP, к 2010 г. количество клиентов SAP Business One во всем мире достигнет 100 тысяч, а на рынке России в 2007 г. число клиентов удвоится. Последние три года прогнозы SAP и Softline Solutions в данном сегменте практически совпадали с реальными результатами, так что можно планировать именно такой рост, несмотря на усиливающуюся каждый день конкуренцию со стороны других производителей ПО.

Nokia – это не только телефоны, но и прикладное программное обеспечение



Что, кроме мобильных устройств и оборудования, может предложить Nokia для корпоративного бизнеса?

- Прикладное мобильное ПО («Мобильный Офис», «Управление мобильной сетью предприятия»¹);
- Голосовая IP-телефония (интеграция фиксированной и мобильной связи – VoIP²);
- Продукты и решения по безопасности³.

Корпорация Nokia всем известна, прежде всего, как мировой лидер по производству сотовых телефонов и оборудования для операторов, доля которого составляет 36% мирового рынка.

Но знаете ли вы о том, что Nokia предлагает такие решения (прикладное ПО) для корпоративных пользователей?

Одним из первых мобильных решений Nokia является «Мобильный Офис» с модулями синхронизации контактов и персонального календаря, включая корпоративную мобильную почту. Причем эти решения работают как на мобильных устройствах Nokia, так и на телефонах других производителей, а также на платформах Microsoft Exchange ActiveSync, Windows Mobile 5.0, Palm Treo, Motorola Q. И конечно, это решение активировано на всех устройствах Nokia E-серии.

Таким образом, «Мобильный Офис» от Nokia позволяет всегда быть на связи и в любое время пользоваться корпоративной электронной почтой, календарем и другими приложениями.

В современном мире дорожке всего стоит информация, поэтому в любом бизнесе, особенно крупном, безопасность и защита информации – ключевые приоритеты.

Что Nokia может предложить корпоративным пользователям для защиты информации, доступа к серверам компании?

Корпорация Nokia продолжает развивать это направление совместно со своим давним партнером компанией Check Point, чтобы, принимая решения о пользовании мобильным прикладным программным обеспечением от Nokia, вы были спокойны за защиту информации и безопасность своего бизнеса в целом на уровне IT-архитектуры предприятия.

На российском рынке внедрением продуктов безопасности Nokia занимается авторизованный партнер – компания Softline.

В настоящее время все более актуальной темой для корпоративного сегмента становится голосовая IP-телефония. В этом направлении Nokia тесно взаимодействует с такими крупными игроками на мировом рынке, как Avaya и CISCO, используя для этих целей свою мобильную платформу и терминалы Nokia E-серии (E60, E61, E50 и другие). Такая конвергенция/интеграция выгодна корпоративному сегменту с точки зрения оптимизации использования фиксированной и мобильной связи в компании (переадресация звонков и многие другие сервисы), что в целом позволяет значительно сократить IT-расходы компании.

Какие предприятия и организации уже используют решения Nokia?

В настоящее время Министерство топлива и энергетики Российской Федерации уже внедрило решение «Мобильный Офис» Nokia.

Кроме Минтопэнерго «Мобильный Офис» работает в «Совморфлоте», Магнитогорском металлургическом комбинате и других компаниях. Внедрением решений Nokia в России и СНГ занимается наш авторизованный партнер – компания Softline.



Информацию о продуктах, решениях и успешных внедрениях, можно получить на официальных сайтах: Nokia.com, Nokia.ru и сайте нашего партнера: www.slconsulting.ru.

За более подробной информацией по решениям Nokia обращайтесь к Андрею Тимошенко, руководителю направления «Информационная безопасность предприятия».
E-mail: security@softline.ru
Тел.: +7 495 232 00 23, доб. 143

¹ IntelliSync Mobile Suite from Nokia, Device Management from Nokia.

² VoIP – Voice-Over-IP.

³ Nokia Firewall Products.

Управление бизнес-процессами в логистике



Ирина Крутова,
руководитель отдела маркетинга,
Softline Solutions

Управление логистическими бизнес-процессами лишь сравнительно недавно приобрело положение одной из наиболее важных сфер современного динамично развивающегося бизнеса. Увеличивающаяся конкуренция, необходимость повышать эффективность использования имеющихся ресурсов и переход от рынка продавца к рынку покупателя заставляют производственные и торговые системы быть гибкими и реагировать на быстрые изменения потребностей клиентов.

В условиях возрастающей конкуренции и новых требований со стороны заказчиков компании, которые организуют грузопотоки между подразделениями, предоставляют услуги по доставке товаров от поставщиков и отгрузке заказчикам, неизбежно сталкиваются с целым рядом проблем:

- отсутствие четкой системы управления запасами;
- неэффективное управление складом;
- несвоевременные поставки сырья, материалов, комплектующих изделий или отсутствие свежей информации об их поступлении на предприятие и другое.

Все это приводит к увеличению грузопотока материальных ресурсов и объема складских работ, а значит, возрастают суммарные затраты на единицу продукции.

Автоматизация логистики с помощью ERP-системы

Проблема выбора оптимальной информационной системы особенно остро стоит перед компаниями среднего и малого бизнеса (СМБ), которые работают в условиях жесткой конкуренции, с постоянно растущими потребностями и запросами со стороны клиентов.

Внедрение ERP-системы для эффективного управления внешними и внутренними ресурсами и логистическими бизнес-процессами — одно из важнейших решений, которые принимают руководители современной компании. ERP-система является важным ресурсом для всестороннего контроля материальных потоков, без которого реализовать стратегию компании в ряде случаев просто невозможно.

Информационная система класса ERP способна автоматизировать компанию, в бизнесе которой присутствуют логистические процессы, и тем самым создать возможности для повышения ее конкурентоспособности и прибыльности. Однако специфика логистической деятельности задает множество требований к системе автоматизации. В работе подобных компаний важными факторами являются:

- квалифицированное управление складом;
- выбор маршрутов, сроков и способов доставки товаров;
- контроль товаров в пути;
- отчетность и аналитика;
- расчеты с перевозчиками, грузоотправителями и грузополучателями;
- затраты на грузоперевозки и т.д.

Традиционные учетные системы автоматизируют лишь отдельные участки деятельности компании и не поддерживают ее развитие. Если компания использует несколько разрозненных систем, возникает необходимость двойного ввода данных, ухудшается качество и достоверность информации, нарушается взаимодействие между подразделениями. Когда информация хранится в разных местах, существуют сложности в консолидации данных и получении отчетов руководством. Все это приводит к затраченным впустую усилиям, неконтролируемым затратам, непрозрачности бизнеса для руководства и снижению эффективности использования финансовых ресурсов.

Таким образом, для успешного и динамичного развития руководству средних и малых компаний, занимающихся логистикой, необходима информационная система, которая позволяет:

- создать единое информационное пространство;

- видеть полную картину состояния бизнеса;
- удовлетворить все специфические требования, характерные для таких компаний;
- полностью автоматизировать логистические бизнес-процессы и сделать их контролируемыми и эффективными.

Иначе говоря, место отдельных средств управления финансами, складом и продажами должно занять единое интегрированное решение, обеспечивающее должный уровень прозрачности и управляемости.

Add-on модуль «Логистика» от компании Softline Solutions

Удовлетворение высоких требований современных компаний сектора среднего и малого бизнеса стало возможным благодаря разработанному Softline Solutions модулю для автоматизации логистических бизнес-процессов на платформе SAP Business One. Add-on решение «Логистика» дополняет стандартный функционал SAP Business One и идеально отвечает специфическим требованиям компаний СМБ.

Модуль «Логистика» для решения SAP Business One связывает процессы закупки и продажи, позволяет управлять всеми процессами при реализации заказа — от доставки товаров от поставщика и

#	КонтрПунктКод	КонтрПунктНаимено...	ДатаПрибПлан	ДатаПрибФакт	ДатаОтпрПлан	ДатаОтпрФакт
1	1	склад поставщика			1/03/07	1/03/07
2	2	склад консолидации	8/3/07	7/03/07	10/03/07	9/03/07
3	3	таножня	24/03/07	21/04/07	25/03/07	26/04/07
4	4	перевозчик DHL	28/03/07		31/03/07	
5	5	склад приемки	5/4/07			

Рис. 1. Товарно-складская накладная в модуле «Логистика»

хранения на складе до оптимизации загрузки и отгрузки заказчику. Модуль интегрирован с другими компонентами системы SAP Business One и обладает возможностью гибкой настройки.

К преимуществам решения для автоматизации логистических процессов также относятся:

- оптимизация остатков продукции на складе за счет своевременного поступления заказов и оперативной отгрузки товаров;
- оперативное получение информации для принятия необходимых управленческих решений;
- сокращение издержек, связанных с неэффективным управлением грузопотоками и складскими работами;
- повышение точности и скорости исполнения заказов;
- как результат — увеличение лояльности клиентов за счет оперативного удовлетворения их потребностей и высокого уровня предоставляемого обслуживания.

Add-on решение по логистике положительно зарекомендовало себя в ряде компаний-клиентов Softline Solutions.

Пример внедрения: компания «РайЭнерго»



Одной из компаний, где используется решение, является «РайЭнерго», дочернее предприятие корпорации «Тайко Электроникс». Компания работает в области электроэнергетики и предлагает широкий спектр электротехнических изделий для применения в энергосистемах и электросетях, на промышленных предприятиях (особенно на заводах, производящих электрооборудование) и на железных дорогах.

В качестве комплексного решения для управления бизнесом руководство компании «РайЭнерго» выбрало систему SAP Business One, а также приняло решение об автоматизации логистических бизнес-процессов с помощью add-on модуля «Логистика». Перед проектом внедрения были поставлены следующие основные цели:

- планирование закупок с учетом времени изготовления товаров производителем и времени доставки;
- выбор маршрутов, сроков и способов доставки товаров;
- автоматизация контроля движения товаров в пути;
- квалифицированное управление складом;
- обеспечение информации на складе о товарах, имеющих мерные длины;
- создание аналитической отчетности и другое.

Команда специалистов Softline Solutions автоматизировала десять рабочих мест с помощью ERP-системы. В результате внедрения на предприятии add-on решения «Логистика» были реализованы все его основные функциональные возможности:

- резервирование товаров на складе под заказ клиентов;
- прогнозирование сроков доставки товара на основе выбранного маршрута и способа транспортировки;
- комплектация машины;
- отслеживание местоположения грузов в пути;
- контроль наличия на складе не зарезервированного товара при оформлении заказов;
- разделение и объединение грузов;
- предоставление заказчиком, партнерам и сотрудникам доступа к информации о продвижении заказа;
- назначение ресурсных источников для выполнения заказов и др.

Использование в едином комплексе решения SAP Business One и add-on решения позволило компании «РайЭнерго» не только полностью автоматизировать логистические бизнес-процессы, но и обеспечить комплексную автоматизацию бизнеса, создать систему управленческого и финансового учета.

Пример внедрения: компания «Ревада Интер»



Другим примером внедрения решения для автоматизации логистики на базе SAP Business One является проект в группе компаний «Ревада Интер», которая занимается оптовыми поставками химического сырья для ряда отраслей. Деятельность в Северо-Западном регионе России осуществляет подразделение «Ревада-Нева».

Специфика деятельности «Ревада Интер» заключается в том, что все реализуемое импортное сырье проходит долгий путь от производителя до потребителя, поэтому компании необходимо строить отно-

шения с клиентами, опираясь на достоверную информацию о движении сырья. Таким образом, одним из важнейших моментов для компании являлось решение вопросов логистики. Основной причиной внедрения интегрированной информационной системы SAP Business One и автоматизации логистики с помощью add-on решения стало несовершенство существующей системы отслеживания движения товара и финансовых операций.

Самым главным результатом, ставшим очевидным сразу после начала эксплуатации новой информационной системы, стала оперативность получения информации пользователями, например, предоставление точной информации о местоположении транспорта (груза) в режиме реального времени. Все отделы, включая продажи и логистику, могут быстро получить необходимую информацию в обобщенном виде. Любые отчеты (по товарным остаткам, по объемам продаж и т.д.) можно получить в режиме online. Центральный офис и склад взаимодействуют с помощью единой IT-системы, а благодаря общей базе данных петербургское отделение получает всю информацию о движении и количестве товаров, об уровне цен и т.д.



Специалисты компании Softline Solutions готовы ответить на ваши вопросы, а также предоставить подробную информацию по решениям SAP для среднего и малого бизнеса, проводимых мероприятиях по демонстрации решений, стоимости продуктов и специальных акциях.

Подробную информацию о компании Softline Solutions, наших решениях и услугах можно найти на Интернет-сайте по адресу:

<http://www.BusinessOne.ru>

Softline Solutions (Москва)

115054 Москва,
ул. Дубининская, д. 53, стр. 5, офис 201.
Тел./факс: +7 (495) 545-0-545
E-mail: sap@softline.ru



Рис. 2. Акт приемки в модуле «Логистика»

Межотраслевое решение для дистрибьюторов оборудования на базе SAP Business One

Компания Softline Solutions, один из крупнейших поставщиков и разработчиков решений на платформе SAP для рынка среднего и малого бизнеса в России и СНГ, разработала межотраслевое решение на базе SAP Business One для дистрибьюторов оборудования, в котором реализованы основные бизнес-процессы, специфичные для подобных компаний. Решение дополняет и расширяет функциональность системы SAP Business One и позволяет эффективно управлять бизнесом компаний — поставщиков оборудования.

Специфика дистрибуции оборудования

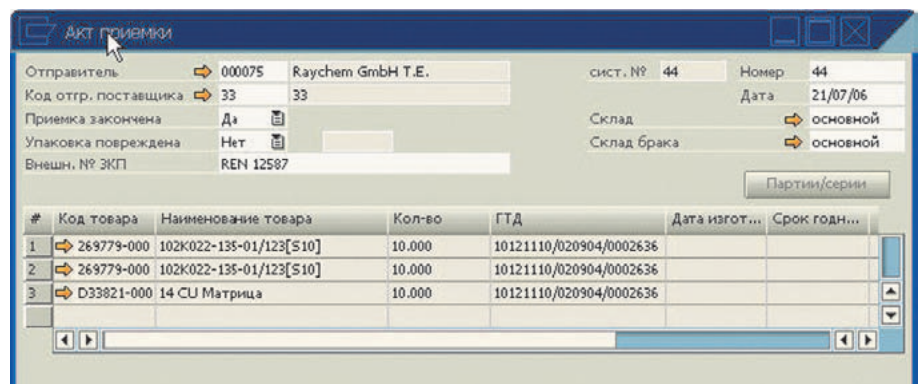
Отрасль дистрибуции оборудования обладает рядом специфических особенностей, которые отсутствуют в базовой настройке ERP-системы. Для компаний, работающих в данной сфере, важными задачами являются:

- сокращение цикла продаж оборудования;
- обеспечение контроля процессов дистрибуции;
- организация планирования и контроля выполнения поставок;
- создание и ведение прайс-листов, продуктовых справочников, каталогов оборудования;
- эффективное сервисное обслуживание и др.

Кроме того, поставщики оборудования часто сталкиваются со сложностями в комплектации, в совместимости оборудования и запасных частей.

Решение для дистрибьюторов оборудования, разработанное специалистами Softline Solutions на платформе SAP Business One, предназначено для автоматизации всех уникальных аспектов деятельности таких компаний.

«Несмотря на то что задачи, связанные с аналитикой, сложностями комплектования, а также совместимостью и взаимозаменяемостью оборудования и его запасных частей, являются особо важными для дистрибуторов оборудования, на ERP-рынке до недавнего времени отсутствовало специализированное решение, позволяющее оптимально решить эти задачи. Мы систематизировали накопленный опыт по внедрению системы SAP Business One на предприятиях — поставщиках оборудования и предложили клиентам отраслевое решение с преднастроенными бизнес-процессами.»

Андрей Медарев,
директор по продажам компании
Softline Solutions

Возможности решения

Основными функциональными возможностями решения для дистрибуторов оборудования являются:

- ведение каталогов оборудования и комплектующих;
- совместимость оборудования и запасных частей;

- типовые комплекты печатных форм под разные виды оборудования;
- привязка графика платежей к этапам обработки клиентского заказа (поставка, монтаж, наладка и др.);
- поддержка многоязычных договоров;
- транспортная логистика.

Решение позволяет сократить цикл продаж и обеспечить контроль процесса продаж; организовать планирование и контроль выполнения поставок.

«Разработанный в рамках отраслевого решения функционал является готовым, тщательно выверенным на конкретных проектах, оставаясь одновременно гибким для доработки под потребности клиента. Создание подобной отраслевой компетенции позволяет минимизировать стоимость проекта, сроки внедрения и риски.»

Людмила Сурикова,
руководитель отдела внедрения
SAP Business One
компании Softline Solutions

«Решение Softline Solutions для поставщиков оборудования на платформе SAP Business One проверено временем, поскольку компания имеет большое число проектов в данной сфере. После вывода

специализированного решения на рынок существующие и потенциальные клиенты Softline Solutions проявили к нему высокий интерес.»

Андрей Медарев,
директор по продажам компании
Softline Solutions

Среди клиентов Softline Solutions — компании, занимающиеся поставками оборудования для металлообрабатывающей промышленности («Абамет»), для обработки стекла и производства стеклопакетов («Glasstools»), компании-дистрибьюторы на рынке линейно-кабельного оборудования («РайЭнерго»), промышленного швейного, раскройного и ВТО оборудования («Севинг.ру»), сложного медицинского оборудования и инструментов («Оптика. Медицина. Сервис») и другие компании.



115054 Москва,
ул. Дубининская, д. 53, стр. 5, офис 201
Тел./факс: +7 (495) 545-0-545
E-mail: sap@softline.ru
<http://www.BusinessOne.ru>



Рис. 1. Работа со справочником, сервисное обслуживание в решении SAP Business One



Цель — успешный бизнес клиента

В бизнесе успех сопутствует тем, кто быстрее адаптируется к новым требованиям рынка. Мы знаем прямой путь — творческое использование опыта успешных компаний.

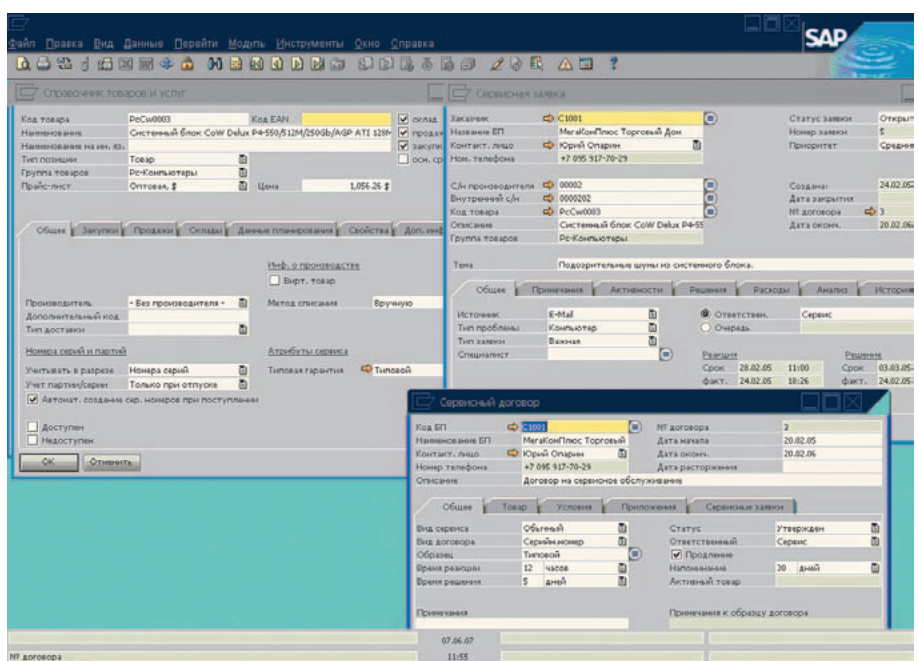
Softline Solutions имеет статус Gold Channel Partner компании SAP и является одним из крупнейших поставщиков решений для рынка среднего и малого бизнеса в России и СНГ.

Нашим клиентам мы предлагаем полный спектр решений и услуг для управления бизнесом.

Методология Softline Solutions обеспечивает ощутимые результаты от использования решений SAP:

- повышение прибыли на 5-10%;
- увеличение объема продаж за счет улучшения качества работы с покупателями;
- повышение отдачи всех ресурсов компании: финансовых, операционных, человеческих.

Опыт практической работы, методология ведения проектов и команда квалифицированных специалистов позволяют компании Softline Solutions гарантировать высочайший уровень предоставляемых услуг.

Мы преобразуем технологические достижения в успех вашего бизнеса.

Статус компании Softline Solutions:



115054 Москва, ул. Дубининская, д. 53, стр. 5, оф. 201. Тел.: (495) 545-0-545;
<http://www.softline.ru/solutions>; <http://www.businessone.ru>;
e-mail: sap@softline.ru.

Москва, Санкт-Петербург, Екатеринбург, Казань, Краснодар, Красноярск,
Новый Новгород, Новосибирск, Омск, Пермь, Ростов-на-Дону, Самара, Уфа, Хабаровск,
Челябинск, Владивосток | Минск, Гомель | Киев | Ташкент | Алматы
| Бишкек | Баку | Душанба

softline solutions

AutoCAD для Томгипротранс

В начале 2007 года Учебный центр Softline в Новосибирске обучил сотрудников компании Томгипротранс на курсе AutoCAD (Autodesk). На вопросы Учебного центра согласился ответить организатор обучения, начальник отдела САПР — Кругляков Олег Геннадьевич.

Томгипротранс это:

- топографно-геодезические и инженерно-геологические изыскания;
- разработка проектов строительства новых, реконструкция действующих железных и автомобильных дорог, строительство вторых путей, ж.д. узлов и станций, подъездных путей, ж.д. и автодорожных мостов, путепроводов;
- разработка проектов трамвайных и троллейбусных линий с комплексом обслуживающих и ремонтных сооружений;
- строительство градостроительных объектов, устройств водоснабжения, теплоснабжения и канализации;
- строительство электрификации и электрооборудования;
- строительство железнодорожной автоматики и связи;
- строительство экологических проектов;
- надзор и контроль за строительством.
- технико-экономические обоснования транспортной ситуации в любом регионе.

Softline: Расскажите, пожалуйста, о деятельности вашей организации.

Олег Кругляков: Наша организация, Томский проектно-изыскательский институт строительства, производит работы в области транспортного строительства. В институте существует несколько основных производственных отделов: отдел проектирования дорог и мостов, отдел инженерной геологии, отдел топографических изысканий, архитектурно-строительный отдел, отдел электрификации, отдел СЦБ и связи, технический отдел (включает в себя IT-службу), также при институте существует производственная база. В штате организации работает 350 человек, из них 7 человек IT-специалисты.

SL: Какова роль информационных технологий в вашей организации?

OK: Роль информационных технологий в Тогипротранс очень существенна: это основной инструмент при проектировании, а автоматизация напрямую влияет как на качество, так и на скорость выполнения работ.

SL: Как часто сотрудники вашей организации проходят обучение?

OK: От трех раз в год. Сотрудники IT-отдела проходят обучение по мере необходимости и возможности. Но бывает, что приходится откладывать обучение IT-специалистов из-за нехватки времени.

SL: Какие критерии являются основополагающими при выборе обучающей организации?

OK: Для нашей компании важны следующие критерии: авторизация курсов выбранного направления; квалификация преподавателей и оперативность менеджеров; стоимость обучения; техническая оснащенность обучающей организации и местоположение учебного центра.

SL: Почему вы решили обратиться именно к нам?

OK: Наш институт довольно давно сотрудничает с компанией Softline, мы являемся покупателями программного обеспечения. От менеджеров по продажам ПО мы и узнали, что в группу компаний Softline входит Учебный центр.

SL: На каких курсах обучались сотрудники Томгипротранс и почему были выбраны именно они?

OK: Сотрудники нашего института обучались на курсе AC-1 «Основы работы в системе AutoCAD 2007». Ранее мы проходили обучение в вашем Учебном центре на курсе MS-2273 «Управление и поддержка среды Microsoft Windows Server 2003», также два наших сотрудника обучились на пользовательских курсах, которые были разработаны индивидуально.

Обучение на курсе AutoCAD было связано с производственной необходимостью, так как знаний, которые были получены самостоятельно, стало катастрофически не хватать для работы с программным обеспечением.

SL: Какие задачи вы ставили перед обучением сотрудников и насколько оправдались ваши ожидания?

OK: Необходимо было повысить квалификацию сотрудников, увеличить производительность труда, уменьшить временные затраты на работу и ускорить возврат инвестиций в новое программное обеспечение.

По словам сотрудников Томгипротранс, прошедших обучение на курсах, они структурировали уже имеющиеся знания и

«Компания Томгипротранс обучалась в нашем Учебном центре в конце 2006 года — начале 2007 года. Курс MS-2273 «Управление и поддержка среды Microsoft Windows Server 2003» проходил в обычном режиме на территории Учебного центра Softline в Новосибирске. Курс AC-1 «Основы работы в системе AutoCAD 2007» был организован на территории Томгипротранс в Томске. Курс проводил сертифицированный тренер Autodesk из Москвы.



А пользовательские курсы были разработаны индивидуально специально для сотрудников института. Это так называемое «модульное обучение», программа была специально разработана на основе стандартных курсов для пользователей Учебного Центра Softline с учетом потребностей слушателей и рекомендаций преподавателя. Данное обучение было проведено на территории УЦ Softline в Новосибирске.

Надеюсь, что сотрудники Томгипротранс остались довольны обучением и в следующий раз обратятся именно к нам».

Алевтина Тимонова,
менеджер Учебного центра Softline
г. Новосибирск

на курсах узнали много других, тонких моментов работы с программным обеспечением.

SL: Как, в целом, вы оцениваете уровень проведения курсов в Учебном центре Softline?

OK: Нам понравилось качество обучения и оперативность решения вопросов. Также было очень удобно, что Учебный центр Softline смог предложить обучение на нашей территории.

SL: Планируете ли вы обучать сотрудников дальше?

OK: Да, мы планируем обучаться дальше по направлениям Microsoft, Corel, САПР.

autodesk
authorized training center

Курс AC-1 «Основы работы в системе AutoCAD 2007»

Продолжительность: 40 академических часов
Программа курса построена таким образом, что слушатель без труда перейдет от замысла к созданию чертежа, а затем и к разработке комплекта проектной документации. Полученные знания помогут инженерам, архитекторам, дизайнерам, слушателям технических специальностей эффективно выполнять проектные задачи. Программа курса и методика преподавания максимально учитывают особенности использования системы AutoCAD на российских предприятиях. Существует возможность оптимизировать курсы под задачи вашего предприятия, выполняя конкретные примеры на основе ваших чертежей.

Курс также будет полезен тем, кто обладает знаниями в объеме программы, но хочет их систематизировать, а также повысить свою эффективность за счет новых приемов и методов работы. На наших курсах вы научитесь создавать конструкторскую документацию при помощи новейшего программного обеспечения от компании Autodesk, получите практические навыки по созданию и редактированию чертежей различной направленности в самой современной системе автоматизированного проектирования — Autodesk AutoCAD 2007.

Чему вы научитесь:

- создавать электронную версию конструкторской документации;
- создавать шаблоны оформления чертежей;
- выводить готовые чертежи на печать;
- использовать собственные и существующие блоки;
- получите практические навыки по созданию и редактированию чертежей различной направленности в системе автоматизированного проектирования — Autodesk AutoCAD 2007.

Программа курса

Модуль 1. Введение в AutoCAD.

Модуль 2. Средства создания и редактирования объектов.

Модуль 3. Методы редактирования объектов.

Модуль 4. Введение в работу с данными.

Модуль 5. Средства организации чертежа.

Модуль 6. Вывод на печать.



allsoft.ru[®]
группа компаний Softline

Почему стоит покупать софт в Allsoft.ru?

Allsoft.ru — это более 5000 программ,
и ассортимент постоянно расширяется!



При заказе от 1000 р. Allsoft.ru доставляет софт
бесплатно по всей России

Начиная со второй покупки, вы получаете скидки
постоянного покупателя. И для этого не надо
покупать софт на миллион рублей — цена первого
заказа не имеет значения!



Allsoft.ru — это проект компании Softline, ведущего
поставщика ПО в России и СНГ. Softline работает
на рынке с 1993 года! Это гарантия надежности и
профессионализма

Оплатить заказ в Allsoft.ru можно любым удобным
способом — пластиковой картой, через банк, на
почте, Интернет-деньгами. Всего доступно уже более
20 различных способов оплаты



Юридическим лицам в Allsoft.ru предоставляются все
необходимые бухгалтерские документы

Allsoft.ru не прячется от покупателей. Мы не
только общаемся с клиентом любым удобным
для него способом, но и ведем собственный
корпоративный блог — <http://blog.allsoft.ru>,
где можно узнать все о сотрудниках Allsoft.ru и
наших новостях



Заказы в Allsoft.ru доставляются «из рук в руки». Наш
курьер придет в удобное для покупателя место и
время и передаст заказ в целости и сохранности

<http://allsoft.ru> sales@allsoft.ru (495) 232-5216, 8-800-200-2233

Интернет-магазин Allsoft.ru, компания Softline, Россия, 119991 Москва, ул. Губкина, д. 8, офис 203

Учебный центр Softline: новые курсы во втором полугодии 2007 года

Начиная со второго полугодия 2007 года в расписании Учебного центра Softline появились стандартные курсы по линейке продуктов Microsoft 2007: Office System 2007, Exchange 2007, Vista, Share Point Server 2007. Мы активно готовились к данному событию!

Тренер Учебного центра Softline Артем Пугач первым в России сдал экзамен 070-236 Exchange Server 2007, Configuration. Экзамен стал доступен совсем недавно, и теперь сдать его может любой желающий. К данному тесту готовит курс MS-5050 «Восстановление баз данных сообщений и серверов Microsoft Exchange Server 2007».

MS-5050 «Восстановление баз данных сообщений и серверов Microsoft Exchange Server 2007»

Продолжительность 8 академических часов

Курс предназначен для администраторов корпоративных систем обработки сообщений, обладающих не менее чем трехлетним опытом работы с информационными технологиями, включая администрирование серверов Exchange. Курс также будет полезен ИТ-специалистам широкого профиля и сотрудникам служб поддержки.

В процессе обучения на данном курсе слушатели получают знания и навыки, необходимые для восстановления почтовых ящиков и серверов Exchange в различных ситуациях: рассматривают сценарии полного и аварийного восстановления серверов почтовых ящиков и баз данных сообщений, а также изучают методы восстановления серверов клиентского доступа, граничного транспорта и транспортных концентраторов.

Программа курса

Модуль 1. Восстановление базы данных сообщений.

Модуль 2. Подготовка и восстановление серверов почтовых ящиков.

Модуль 3. Подготовка и восстановление серверов, не являющихся носителями хранилищ почты.

Также Артем посетил training to trainer (тренинг для тренеров) «Microsoft Office SharePoint Server 2007», который проходил в Афинах с 25 по 27 апреля. Курс был организован компанией Microsoft специально для сертифицированных тренеров. Целью тренинга была подготовка сертифицированных тренеров Microsoft к прочтению новых курсов.

На тренинге присутствовало 16 человек из стран Европы, Израиля и ЮАР. Из России были два тренера, один из них преподаватель Учебного центра Softline.

Первый день тренинга был посвящен обзору функциональной архитектуры продукта, средствам совместной работы (документы, задачи, блоги, Wiki-узлы) и контролю конфиденциальности. На второй день слушатели познакомились со встроенной поддержкой рабочих процессов и политиками управления документами, записями и web-контентом. В последний день тренинга были

рассмотрены вопросы масштабирования до уровня самых крупных организаций, расширенные возможности поиска бизнес-данных (The Business Data Catalog).

Занятия сопровождалось огромным количеством практических работ, которые демонстрировали сложные компоненты управления и конфигурации. Интенсивные эмуляции показали ориентированность продукта на широкомасштабное внедрение (унифицированная архитектура на базе новой версии Windows SharePoint Services v3, простота применения благодаря MS Office и web-обозревателям, общие ИТ-средства для развертывания и администрирования), встроенные возможности для управления жизненным циклом (от создания контента до истечения срока его действия, широкий спектр типов контента, глубокая интеграция с мощными возможностями поиска и организации рабочих процессов), расширяемость и совместимость (поддержка XML, SOAP, SMTP и web-служб, хорошо определенный прикладной программный интерфейс для хранилища, интеграция с SharePoint Designer и Visual Studio).

Отличия новой версии Microsoft Office SharePoint Server.

Сервер Microsoft Office SharePoint Server 2007 предоставляет ряд новых компонентов и позволяет улучшить существующую платформу совместной работы. Для этого могут использоваться блоги, RSS-каналы и личные узлы, на которых сотрудники управляют своей информацией и предоставляют ее для доступа другим пользователям. Важной функциональностью Microsoft Office SharePoint Server 2007 стали Wiki-страницы как среда для обмена знаниями между сотрудниками.



Тренер Учебного центра Softline Артем Пугач

«Следует отметить, что проводивший тренинг специалист Microsoft непосредственно занимается внедрением и сопровождением решений на базе Microsoft Office SharePoint Server 2007, поэтому слушатели получили исчерпывающие ответы на вопросы обо всех тонкостях использования продукта. Немаловажное значение имели отличная организация мероприятия принимающей стороны (тренинг проходил в самом центре Афин) и прекрасная южная погода».

Одно из главных преимуществ новой версии Microsoft Office SharePoint Server 2007 — это технология Windows Workflow Foundation, благодаря которой легко реализуются цепочки утверждения документов и отчетов. Служба InfoPath Forms Services в Office SharePoint Server 2007 позволяет разрабатывать в InfoPath шаблоны форм с поддержкой обозревателя и использовать их на узлах. Office SharePoint Server 2007 осуществляет связь с такими бизнес-приложениями, как SAP, Siebel и Microsoft SQL Server 2005, что позволяет легко публиковать отчеты, списки и ключевые индикаторы производительности. Новая технология поиска людей и данных в бизнес-приложениях, отправка электронной почты в Office SharePoint Server 2007 и технология управления содержимым портала значительно повышают эффективность работы сотрудников компании. При этом все взаимодействие с порталом Microsoft Office SharePoint Server 2007 может происходить в окне браузера, без запуска каких-либо дополнительных клиентов.

Новые курсы по Microsoft Office SharePoint Server 2007 уже в Учебном центре Softline!

Начиная со второго полугодия 2007 года в нашем Учебном центре Артем Пугач поделится со всеми тайнами Share Point Server 2007, которые открылись ему в Афинах этой весной.

В Учебном центре Softline будут доступны такие курсы по Microsoft SharePoint 2007 как:

MS-5060

Implementing Microsoft Windows SharePoint Services 3.0

Продолжительность:
16 академических часов

Тренер Учебного центра Softline Артем Пугач уже обладает статусами:

MCT – Microsoft Certified Trainer;

MCSE – Microsoft Certified Systems Engineer;

MCSE+I – Microsoft Certified Systems Engineer + Internet;

MCSE: S – Microsoft Certified Systems Engineer: Security;

MCSE: M – Microsoft Certified Systems Engineer: Messaging;

MCDA – Microsoft Certified Database Administrator;

MCITP – Database Administrator;

MCITP – Database Developer

И является одним из самых заслуженных тренеров Учебного центра Softline.

**Можете ли вы
подняться на
более высокую
ступень?**

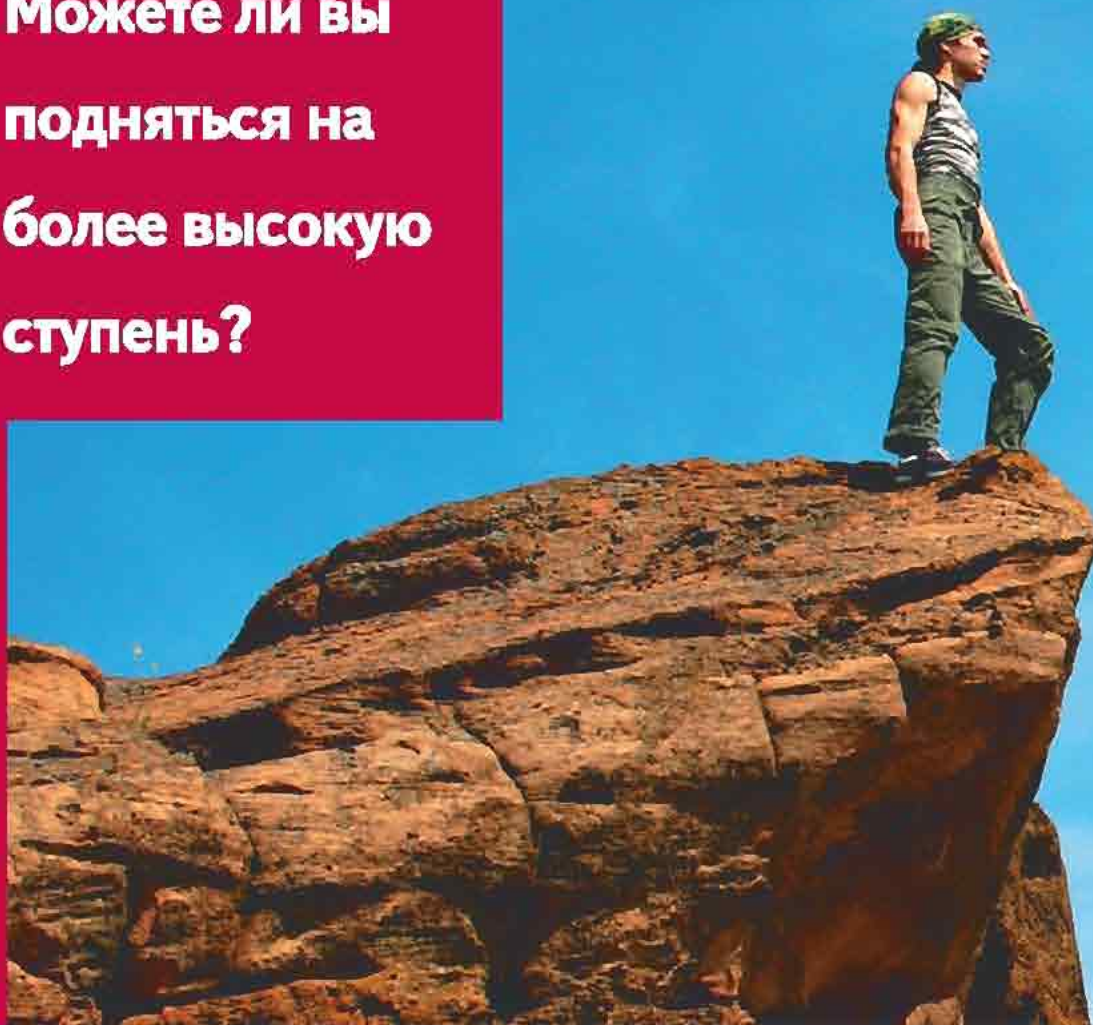

**Ваши специалисты смогут больше, прослушав курс
в Учебном центре Softline.**

Информационные технологии развиваются очень быстро. Чтобы сохранять свою конкурентоспособность, компании вынуждены постоянно обновлять используемые ИТ-решения. Чтобы эти решения работали, нужны грамотно обученные специалисты. К вашим услугам преподаватели Учебного центра Softline, обладающие большим практическим опытом в сфере ИТ, а также богатым опытом преподавания.

Учебный центр Softline предлагает профессиональные услуги обучения и сертификации в области ИТ. Проверенная методика обучения, индивидуальный подход и учет пожеланий каждого слушателя гарантируют, что по окончании курса он сразу сможет применять знания и навыки на практике и максимально использовать возможности программного обеспечения.

117312 Москва, ул.Вавилова, д. 47А. Тел./факс: +7 (495) 221-10-70
E-mail: edu@softline.ru; <http://edu.softline.ru>

softline | education

Москва, Санкт-Петербург, Екатеринбург, Казань, Краснодар, Красноярск,
Нижний Новгород, Новосибирск, Омск, Пермь, Ростов-на-Дону, Самара, Уфа, Хабаровск,
Челябинск, Владивосток, Минск, Гомель, Киев, Ташкент, Алматы
Бишкек, Баку, Душанба

Программа курса

Модуль 1. Введение в платформу Windows SharePoint Services v3.0.

Модуль 2. Планирование среды Windows SharePoint Services v3.0.

Модуль 3. Установка Windows SharePoint Services v3.0.

Модуль 4. Переход Windows SharePoint Services 2003 на Windows SharePoint Services v3.0.

Модуль 5. Управление Windows SharePoint Services v3.0.

MS-5061

Implementing Microsoft Office SharePoint Server 2007

Продолжительность
24 академических часа

Программа курса

Модуль 1. Обзор Microsoft Office SharePoint Server 2007.

Модуль 2. Планирование среды Microsoft Office SharePoint Server 2007.

Модуль 3. Внедрение Microsoft Office SharePoint Server 2007.

Модуль 4. Администрирование Microsoft Office SharePoint Server 2007.

Модуль 5. Реализация порталных решений.

Модуль 6. Процессы управления содержанием (CMS узлы).

Модуль 7. Реализация эффективных информационных ресурсов предприятия.

Модуль 8. Реализация корпоративного поиска и индексации.

Модуль 9. Обслуживание и оптимизация работы Microsoft Office SharePoint Server 2007.

MS-2553

Administering Microsoft SharePoint Portal Server 2003

Продолжительность
24 академических часа

Программа курса

Модуль 1. Введение в Microsoft SharePoint Portal Server 2003.

Модуль 2. Установка Microsoft SharePoint Portal Server 2003.

Модуль 3. Конфигурирование Microsoft SharePoint Portal Server 2003.

Модуль 4. Управление порталным узлом.

Модуль 5. Управление службами индексирования и поиска.

Модуль 6. Расширенные сценарии развертывания Microsoft SharePoint Portal Server 2003.

Модуль 7. Обслуживание Microsoft SharePoint Portal Server 2003.

MS-2554

Administering Microsoft Windows SharePoint Services and SharePoint Portal Server 2003

Продолжительность
40 академических часов

Программа курса

Модуль 1. Введение в технологии Windows SharePoint Services 2003.

Модуль 2. Работа с Windows SharePoint Services 2003.

Модуль 3. Установка и настройка Windows SharePoint Services 2003.

Модуль 4. Администрирование Windows SharePoint Services 2003.

Модуль 5. Администрирование узлов Windows SharePoint Services 2003.

Модуль 6. Установка Microsoft SharePoint Portal Server 2003.

Модуль 7. Конфигурирование Microsoft SharePoint Portal Server 2003.

Модуль 8. Управление корпоративным порталом.

Модуль 9. Управление индексацией и поиском.

Модуль 10. Расширенные сценарии развертывания Microsoft SharePoint Portal Server 2003.

Модуль 11. Обслуживание Microsoft SharePoint Portal Server 2003.

Новости Учебного центра Softline

Учебный центр Softline провел первый в мире курс «Антивирус Касперского для рабочих станций и серверов Windows, версия 6.0»

Учебный центр Softline, обладающий статусами «Авторизованный учебный центр «Лаборатории Касперского» и «Авторизованный центр тестирования Лаборатории Касперского», представил общественности новый курс «Антивирус Касперского для рабочих станций и серверов Windows, версия 6.0». Курс предназначен для системных администраторов и специалистов по информационной безопасности, которым предстоит работать с Kaspersky AntiVirus 6.0. Обучение проводится авторизованным тренером Учебного центра Softline, сертифицированным именно по этому продукту, после окончания курса выдаются соответствующие сертификаты вендора.

Первым заказчиком обучения по данному продукту выступил ГУП Главный центр информатизации Центрального банка Республики Узбекистан.

В ходе курса слушатели получили:

- представление о принципах организации систем антивирусной защиты на базе продуктов «Лаборатории Касперского»;
- навыки проектирования антивирусных решений для защиты рабочих станций и серверов Windows с Антивирусом Касперского;

- навыки внедрения систем антивирусной защиты рабочих станций и серверов Windows на базе Антивируса Касперского;
- навыки обслуживания внедренной системы на всех стадиях эксплуатации.

«Мы всегда оперативно реагируем на изменения продуктовых линеек наших вендоров, на любые дополнения и обновления. В Учебном центре Softline наши клиенты найдут не только авторизованное обучение ведущих производителей ПО по самым популярным продуктам, но и новейшую информацию, которая поможет им лидировать в своем сегменте рынка», — уверена Татьяна Поголоцкая, директора Учебного центра Softline.

МСР клубы в Учебном центре Softline — хорошая традиция

18 и 24 мая на базе Учебного центра Softline состоялись встречи МСР клубов в Санкт-Петербурге и Самаре, первые в своих регионах.

24 мая на базе Учебного центра Softline прошла первая встреча МСР клуба в Самаре. На встрече обсуждались организационные моменты: Антон Белоусов, который занимается поддержкой IT-сообщества со стороны Microsoft, рассказал о том, что такое клуб вообще, для чего он нужен и чем может быть интересен техническим специалистам. После этого Павел Дугаев, МСР Lead в Самаре прочитал



технический доклад на тему «Новые возможности Exchange 2007 на практике». В ходе доклада были рассмотрены значительные улучшения и новшества в Exchange 2007. Обсуждалось — как эти новшества могут на практике улучшить работу системных администраторов и простых пользователей. Докладчику был вручен небольшой сувенир.

Неделей раньше, 18 мая, в Санкт-Петербурге также на базе Учебного центра Softline состоялась первая встреча МСР сообществ Питера в рамках проекта МСР клуб. С докладом «Технологии виртуализации вчера, сегодня, завтра. Часть 1» выступил Игорь Козлов, МСР Lead в Питере.

Встречи МСР клубов в нашем Учебном центре будут продолжаться. Приглашаются все владельцы карточки МСР, которая является пропуском. Интересные новости и любознательные коллеги гарантируются!

Не забудьте предварительно зарегистрироваться на сайте Microsoft.

Поздравляем тренера Учебного центра Softline с получением статуса Citrix Certified Integration Architect!

В мае 2007 года тренер Учебного центра Softline Федор Ковальчук получил статус Citrix Certified Integration Architect (CCIA), который является наивысшей степенью в сертификации Citrix.

Обучение программе Citrix Certified Integration Architect рекомендуется для изучения специалистам по внедрению решений Citrix Access Suite.

Сертификат CCIA подтверждает, что его обладатель имеет все необходимые навыки и знания для успешного выполнения проектно-аналитических работ по внедрению решений Citrix Access Suite в информационную систему предприятия.

«В целом, путь к званию CCIA по Citrix Presentation Server 4.0 занял чуть больше года (около 14 месяцев), начиная с базового экзамена 1Y0-256 и заканчивая самым серьезным и сложным экзаменом 1Y0-614. Весь процесс можно разбить на три фазы:

1. Получение трех базовых статусов CCA.
2. Получение статуса CCEA.
3. Получение статуса CCIA.

Причем, если первая фаза завершилась без видимых трудностей за счет накопленного ранее опыта с более ранними версиями продуктов Citrix, то во второй и третьей фазах ожидали явные сюрпризы в виде экзаменов 1Y0-456 и 1Y0-614, подготовка к каждому из которых заняла около 2 месяцев.

Методика подготовки к этим экзаменам в корне отличалась. Если при подготовке к 456-му экзамену упор делался на практические занятия (очень помог курс СТХ-1456), то 614-й требовал полного погружения в теорию построения комплексных окружений Citrix по официальным рекомендациям. Здесь неоценимую помощь оказал курс СТХ-6114, насыщенный реальными рекомендациями от компании Citrix.

В ходе изучения нового материала и систематизации имеющихся знаний на пути к CCIA постепенно изменилось и само восприятие проектных решений Citrix, появилась целостная картина того, как должен выглядеть законченный проект, включая всю необходимую документацию.

«Статус архитектора Citrix (CCIA) — это больше, чем очередное звание и сертификат в рамке. Это новое, профессиональное видение инфраструктуры доступа на основе продуктов Citrix», — говорит Федор Ковальчук.

Сертификаты Citrix являются подтверждением компетентности и профессионализма специалиста по работе с продуктами и технологиями компании Citrix. Учебный центр Softline предлагает курсы для подготовки к сертификационным экзаменам на получение статусов Citrix Certified Administrator (CCA), Citrix Certified Enterprise Administrator (CCEA), Citrix Certified Integration Architect (CCIA).

Более подробное описание подготовки к экзаменам с рекомендациями, будет предоставлена в статье каталога Softline Direct, которая выйдет в августе.

Учебный центр Softline
ул. Вавилова, д. 47а
Тел.: +7(495) 221-10-70
Email: educ@softline.ru

Корпорация Microsoft признала проект «Тест-драйв с Учебным центром Softline» лучшей акцией в России по итогам 2006 года



16 мая 2007 прошел ежегодный Весенний Партнерский Форум Microsoft в гостинице Рэдиссон Славянская в Москве. Традиционно Microsoft поведает своим партнерам о планах на будущее, а также подвел итоги работы за год прошедший. В номинации «Лучшая акция по продвижению новых продуктов Microsoft» победу одержал Учебный центр Softline со своим проектом «Тест-драйв: Windows Vista, Exchange 2007, Office 2007 с Учебным центром Softline».

Цель программы — ознакомление клиентов с новыми продуктами Microsoft до их официального выхода. УЦ Softline — единственный учебный центр в России и СНГ, который решился на реализацию столь масштабного проекта. Более 800 IT-специалистов из всех регионов России прошли обучение в рамках этого проекта в УЦ Softline. В этой номинации у Softline не было конкурентов!

Месяцем раньше итоги своей работы подводил американский офис Microsoft. Проект «Тест-драйв: Windows Vista, Exchange 2007, Office 2007 с Учебным центром Softline» был оценен по достоинству. Учебный центр Softline стал лауреатом мировой премии OVE 2007 Early Readiness. В программе участвовали 95 авторизованных учебных центров Microsoft (CPLS) во всем мире и только шесть достигли поставленной цели — обучили более ста слушателей. Четыре авторизованных учебных центра в Европе, в числе которых — УЦ Softline, были отмечены компанией Microsoft.

Татьяна Поволоцкая, директор Учебного центра Softline, отмечает: «Благодаря акции «Тест-драйв: Windows Vista, Exchange 2007, Office 2007» Учебный центр Softline получил неоценимый опыт, который собирается активно использовать в дальнейшем».

Немного о проекте: В ноябре-декабре 2006 года в Учебном центре Softline прошла акция «Тест-драйв: Windows Vista, Exchange 2007, Office 2007 с Учебным центром Softline». В рамках проекта были организованы курсы, посвященные выходу новых программ Microsoft. Благодаря высокому профессионализму преподавателей и активной работе менеджеров Учебного центра семинары посетили более 800 российских IT-специалистов из всех регионов присутствия представительств УЦ Softline.

Курсы, посвященные выходу новых продуктов Microsoft, проходили в формате семинаров и лабораторных работ.

На семинарах слушатели получили знания об отличительных особенностях новых версий, функциональных возможностях и специфике работы с ними. На лабораторных работах участникам проекта предоставлялась возможность самостоятельно поработать с новыми продуктами, выполнив задания.

Опрос, проведенный специалистами Учебного центра Softline среди участников акции, показал, что посещение данных семинаров и лабораторных работ помогло клиентам понять специфику, особенности новой операционной системы Windows Vista и отличия новых версий Exchange 2007 и Office 2007.



Курс	Название	Длительность (дней/часов)	Август			
			06-10	13-17	20-24	27-31
Курсы Microsoft Windows Vista						
5105	Развертывание рабочих станций Microsoft Windows Vista	2/16		13-14		
5058	Внедрение Microsoft Office 2007 Professional	2/16		15-16		
5115	Установка и конфигурирование операционной системы Windows Vista	3/24			20-22	
5116	Конфигурирование приложений и утилит Windows Vista	2/16			23-24	
5117	Конфигурирование мобильных устройств на базе Microsoft Windows Vista	1/8			25	
5118	Обслуживание и устранение неполадок компьютеров с Windows Vista	3/24				27-28
5119	Поддержка ПК с Windows Vista с использованием образов настольных систем и установочных пакетов приложений	2/16				29-31
Курсы Microsoft Windows XP						
2285	Установка, настройка и администрирование Microsoft Windows XP Professional	3/24				29-31
2261/2563	Поддержка пользователей операционной системы Microsoft Windows XP	3/24				
2262/2564	Поддержка пользовательских приложений в операционной системе Microsoft Windows XP	2/16				
Курсы по администрированию Windows Server 2003						
2273	Управление и поддержка среды Microsoft Windows Server 2003	5/40			20-24	
2276	Настройка сетевой инфраструктуры Microsoft Windows Server 2003: Сетевые узлы.	2/16				27-28
2277	Настройка, управление и сопровождение сетевой инфраструктуры Microsoft Windows Server 2003: сетевые службы	5/40	06-10			
2279	Планирование, внедрение и поддержка инфраструктуры службы каталога Microsoft Windows Server 2003 Active Directory	5/40		13-17		
2433	Основы VBScript и Windows Script Host	3/24	06-08			
2439	Разработка сценариев с использованием Microsoft Windows Management Instrumentation	2/16	09-10			
Курсы по сетевой безопасности Microsoft						
2810	Основы сетевой безопасности	4/32			20-23	
2823	Реализация и администрирование безопасности сетей на базе Microsoft Windows Server 2003	5/40				27-31
2830	Разработка систем безопасности для сетей Microsoft	3/24				
2824	Внедрение Microsoft Internet Security and Acceleration Server 2004	5/40				27-31
Курсы по разработке и администрированию баз данных Microsoft SQL Server 2005						
2780	Поддержка базы данных Microsoft SQL Server 2005	4/32				27-30
2786	Проектирование инфраструктуры Microsoft SQL Server 2005	2/16				31-01
2779	Реализация баз данных в СУБД Microsoft SQL Server 2005	4/32	06-09			
2782	Проектирование баз данных Microsoft SQL Server 2005	2/16	10-11			
2787	Проектирование безопасности Microsoft SQL Server 2005	2/16		13-14		
2788	Проектирование решений высокой доступности с использованием Microsoft SQL Server 2005	3/24		15-17		
2789	Администрирование и автоматизация баз данных и серверов Microsoft SQL Server 2005	1/8		18		
2784	Настройка и оптимизация запросов Microsoft SQL Server 2005	3/24			20-22	
2790	Разрешение проблем и оптимизация работы серверов баз данных Microsoft SQL Server 2005	2/16			23-24	
2781	Разработка серверных решений на основе Microsoft SQL Server 2005	3/24				27-29
2783	Проектирование уровня данных для Microsoft SQL Server 2005	1/8				30
Курсы Microsoft SQL Server 2000						
2071	Создание запросов в Microsoft SQL Server 2000 с использованием Transact-SQL	2/16				
2072	Администрирование баз данных Microsoft SQL Server 2000	5/40				
2073	Программирование баз данных Microsoft SQL Server 2000	5/40	06-10			
Курсы по администрированию Microsoft Exchange Server 2007						
5047	Установка и сопровождение Microsoft Exchange Server 2007. Вводный курс	3/24				27-29
5049	Сопровождение системы защиты сообщений Microsoft Exchange Server 2007	1/8				30
5050	Восстановление баз данных сообщений и серверов Microsoft Exchange Server 2007	1/8				31
Курсы по администрированию Microsoft Exchange Server 2003						
2400	Управление и настройка Microsoft Exchange Server 2003	5/40	06-10			
2011	Устранение неисправностей в работе Microsoft Exchange Server 2003	3/24		13-15		
2008	Проектирование инфраструктуры Microsoft Exchange Server 2003 в масштабах предприятия	2/16		16-17		
Курсы Microsoft SMS, MOM						
2596	Управление Microsoft Systems Management Server 2003	5/40		13-17		
2597	Планирование и внедрение Microsoft Systems Management Server 2003	3/24			20-22	

Курс	Название	Длительность (дней/часов)	Август			
			06-10	13-17	20-24	27-31
Курсы Microsoft SMS, MOM						
2287	Управление инфраструктурой при помощи Microsoft Operations Manager 2005	3/24			23-25	
CISCO						
INTRO	Введение в сетевые технологии Cisco® 2.0	4/32	07-10			
ICND	Использование сетевого оборудования Cisco® 2.2	5/40		13-17		
BSCI	Построение масштабируемых интерсетей Cisco® 2.1	5/40				
BCMSN	Построение локальных сетей Cisco с многоуровневой коммутацией v3.0	5/40	06-10			
ISCW	Функциональные возможности и применение конвергированных безопасных глобальных сетей v1.0	5/40		13-17		
ONT	Оптимизация конвергированных сетей Cisco® v1.0	5/40			20-24	
CITRIX Presentation Server 4.5						
CTX-1259	Citrix Presentation Server 4.5: Администрирование	5/40				27-31
CTX-4100SU40	Citrix Presentation Server 4.5: Обновление навыков с Citrix Presentation Server 4.0	1/8	10			
CITRIX EdgeSight 4.2						
CTX-1012	Citrix EdgeSight 4.2: Мониторинг и анализ производительности приложений	2/16	06-07			
CITRIX Presentation Server 4.0						
CTX-1256	Администрирование Citrix Presentation Server 4.0	5/40	06-10			
CTX-1258	Citrix Presentation Server 4.0: Поддержка	3/24		13-15		
CITRIX Access Suite 4.0						
CTX-1456	Citrix Access Suite 4.0: Практикум по построению и тестированию окружения	2/16	08-09			
CTX-6113	Citrix Access Suite 4.0: Анализ	2/16			20-21	
CTX-6114	Citrix Access Suite 4.0: Проектирование	2/16			22-23	
Thin Print						
TP-001	Администрирование ThinPrint .print	2/16		16-17		
VERITAS: резервное копирование						
VRT-002	VERITAS NetBackup для Microsoft Windows NT and Windows 2000	3/24			20-22	
VRT-003	Углубленное изучение VERITAS NetBackup для Microsoft Windows NT и Windows 2000	2/16			23-24	
VRT-008	VERITAS Backup Exec 11..x для Microsoft Windows Server	3/24				27-29
LINUX RedHat						
RHUP304	Red Hat Enterprise Linux: переходный курс (включает экзамен RHCE)	4/32				27-30
RHUP305	Red Hat Enterprise Linux: переходный курс	3/24				27-29
Курсы по разработке и администрированию баз данных Oracle 9i						
O9iSQL	Введение в Oracle 9i: SQL	5/40				27-31
Курсы по разработке и администрированию баз данных Oracle 10g						
OR-10gSQL	База данных Oracle 10g: Основы SQL	5/40	06-10			
OR-10gPLSQL	База данных Oracle10g: Основы PL/SQL	2/16		13-14		
10gDPU	База данных Oracle 10g: Разработка программных единиц PL/SQL	3/24		15-17		
10gNFA	Oracle10g: Новые возможности управления	5/40				
OR-10gDBAI	Основы администрирования Oracle10g, часть I	5/40		13-17		
OR-10gDBAII	Основы администрирования Oracle10g, часть II	5/40			20-24	
CHECK POINT NGX						
CPT-11	Check Point Security Administration NGX I	3/24			20-22	
CPT-12	Check Point Security Administration NGX II	3/24			23-25	
CPT-13	Check Point Security Administration NGX III	4/16				27-30
CPT-15	Check Point Accelerated CCSE NGX	2/16				31-01
Trend Micro						
TRM-001	Построение системы антивирусной защиты на базе продуктов Trend Micro	2/16			20-21	
CA						
CA-003	BrightStor ARCserve Backup for Windows: Установка и администрирование	5/40		13-17		
Курсы для пользователей						
PM-0	Основные принципы управления проектами	1/8		14		
PM-10	Управление проектами с помощью Microsoft Project	2/16		15-16		
PM-20	Управление проектами в масштабах предприятия с помощью Microsoft Project	1/8		17		

Новости Softline Academy



III Молодежный Чемпионат «IT-Academy 2007»

Компания Softline совместно с Microsoft и рядом ведущих российских компаний из отрасли информационных и телекоммуникационных технологий проводит III Молодежный Чемпионат «IT-Academy 2007».

Организаторы приглашают все заинтересованные компании к участию в Чемпионате в качестве соорганизаторов. Поддержка мероприятия позволит внести вклад в развитие отрасли IT в регионах, а также заинтересовать молодежь последними достижениями этой отрасли. Компании смогут познакомиться с молодыми участниками со своими продуктами и услугами, и привлечь на работу или стажировку самых активных и перспективных представителей российской молодежи.

К участию в Чемпионате приглашаются учащиеся средних и высших учебных заведений России, а также аспиранты, студенты, получающие второе высшее образование, и выпускники вузов (выпуски 2006 и 2007 года). Чемпионат состоит из двух этапов и суперфинала. Этапы будут проведены с 17 сентября по 17 ноября 2007 года. Суперфинал Чемпионата состоится в Москве 30 ноября 2007 года.

На первом этапе участникам предстоит пройти один или несколько тестов на знание технологий компаний-организаторов. Тесты будут содержать как вопросы информационного характера (ответы на такие вопросы можно найти в Интернете, в том числе на сайте соответствующей компании), так и технические вопросы. Тесты можно сдавать неограниченное количество раз.

На втором этапе участникам необходимо написать реферат на тему, связанную с современными информационными и телекоммуникационными технологиями. Работы будет оценивать специальная экспертная комиссия. Лучшие рефераты будут размещены на сайте www.it-academy.ru в разделе «Библиотека».

По итогам двух этапов определится по пять победителей по каждому тесту, которым будут вручены призы от орга-



низаторов. Победители первых двух этапов будут приглашены на Суперфинал в Москве, где их будет ожидать новое соревнование и возможность получить Суперпризы. На финальном мероприятии участники также смогут прослушать презентации компаний-организаторов, посетить демо-лекции, познакомиться с потенциальными работодателями, а также выиграть дополнительные поощрительные подарки.

Проведение молодежного Чемпионата уже становится доброй традицией. В прошлом году подобное мероприятие проводилось компаниями Softline, Microsoft, ZyXEL, Adobe, Лаборатория Касперского, ПРОМТ и ВВК Electronics (итоги прошлого года Чемпионата можно посмотреть на сайте <http://www.it-academy.ru/students/itacademy2006.asp>). В чемпионате «IT-Academy 2006» зарегистрировалось около трех тысяч участников. Всего в online-тестировании было зарегистрировано свыше 5000 попыток сдачи тестов (это почти в 2,5 раза превышает количество попыток прохождения тестов во время первого чемпионата «IT-Academy 2005»). Учитывая тенденцию к постепенному росту числа участников, организаторы рассчитывают в этом году расширить состав аудитории и привлечь к Чемпионату новых участников из неохваченных ранее регионов.

Организаторы Чемпионата приглашают компании к сотрудничеству по проведению Чемпионата. Все вопросы и пожелания по поводу участия в мероприятии можно направлять на адрес slaa@softline.ru.

Итоги марафона «MOSт-2007»



В июне были объявлены итоги молодежного марафона «MOSт-2007: путь к карьере», который проводился с 19 февраля по 30 мая 2007 года. Всего в марафоне приняли участие около двух тысяч молодых людей из России и Казахстана.

Участникам было необходимо пройти тестирование по продуктам Microsoft Office 2000 или Microsoft Office 2003. Некоторые претенденты сдавали бесплатные online-тесты на сайте www.it-academy.ru, другие предпочли пройти международные сертификационные экзамены и получить сертификат специалиста Microsoft (MOS).

Всего было предпринято около двух с половиной тысяч попыток сдачи тестов (участники сдавали тесты на знание продуктов Word, Excel, PowerPoint, Office 2007). Следует отметить, что уро-

вень подготовки у участников совершенно разный, независимо от возраста кандидата. Некоторые школьники набрали при тестировании большее количество баллов, чем студенты. Самым популярным тестом оказался тест на знание Word, но самыми подготовленными показали себя участники, сдававшие тест по Excel, более 50% сдач этого теста были успешными. 30% участников, решивших сдать тест по новому Office 2007, успешно с ним справились.

Идея марафона состояла в наглядной демонстрации легкости перехода на новый Office 2007. Как отметили участники, у пользователей, умеющих работать с офисными приложениями, не должно возникнуть трудностей при переходе на новый Office.

Как часто бывает на подобных мероприятиях, неоднократно проводимых компанией Softline для молодежи, ребята показали целеустремленность и готовность обучаться новым технологиям. Организаторы марафона — компании Softline и Microsoft — и в этот раз подготовили запоминающиеся призы победителям — в руки новых владельцев перешли ноутбук, карманные ПК и лицензионный пакет Microsoft Office 2007.

Итоги марафона объявлены на сайте <http://www.it-academy.ru/most-2007>. Поздравляем победителей и благодарим всех студентов, школьников, а также всех представителей учебных заведений за участие в мероприятии.

Выпуск авторских учебных материалов — в Академиях Softline

Учебный центр ВМК МГУ & Softline Academy (www.it-university.ru) начал выпуск авторских учебных материалов. Первым изданием стало пособие к курсу AMS-110 «Основы сетевых технологий и TCP/IP», входящему в программу «Администрирование и обеспечение безопасности сетей Microsoft». Программа готовит к получению международного сертификата Microsoft Certified Systems Administrator (MCSA) on Microsoft Windows Server 2003.

По словам руководителя Учебного центра Дениса Зырянова, в данном пособии сконцентрированы все основные наработки преподавателей Учебного центра с учетом опыта проведения курса в течение нескольких лет. Важная часть в учебнике отводится описанию лабораторных работ. В дальнейшем планируется издание материалов к другим курсам Академии.



Вы уже задумывались, кто станет вашими клиентами, партнерами и сотрудниками завтра?..

Всероссийский Молодежный Чемпионат IT-Academy 2006
www.it-academy.ru

Сдай **online**-тест – и тебя ждут призы!

Сайт имеет призы: победители Microsoft IT-Academy и участники в номинации «Лучший участник».

а. Information at your fingertips.
b. Your Potential. Our Passion.
c. What You See is What You Get.
d. Explore the Possibilities.

Хочешь не только призы, но и знания?

Тогда выиграй приз Microsoft IT Academy – бесплатное обучение на курсах Microsoft!
Возможность получить участие на сайте: www.it-academy.ru/itacademy2006/na-site

softline ZyXEL Microsoft

Всероссийский молодежный чемпионат «IT-Academy 2007» – ваш вклад в развитие IT-потенциала России!

Softline приглашает IT-компании к сотрудничеству в организации престижного всероссийского молодежного чемпионата «IT-Academy 2007».

Станьте спонсором и соорганизатором чемпионата – поддержите будущих IT-специалистов!

Участие в организации чемпионата и спонсорство позволят вам:

- укрепить положительный имидж компании в глазах молодых специалистов;
- представить свои продукты активной молодежной аудитории;
- стимулировать детальное изучение ваших продуктов;
- получить обратную связь со стороны участников чемпионата.

С информацией по «IT-Academy 2006» можно ознакомиться на сайте

www.it-academy.ru/itacademy2006.

Присылайте ваши предложения на адрес academy@softline.ru.

Учебные центры Softline IT-Academy

Учебные центры Softline Academy созданы компанией Softline совместно с ведущими российскими вузами, они специализируются на дополнительной подготовке и сертификации студентов по самым востребованным и перспективным направлениям информационных технологий.

В Москве:



Учебный центр ВМК МГУ & Softline Academy

Тел.: +7 (495) 939-15-85

E-mail: info@it-university.ru

Web-сайт: <http://it-university.ru/>

В Томске:



Учебный центр ТПУ & Softline Academy

Тел.: +7 (3822) 42-00-03, 42-06-24

E-mail: ituniversity@tpu.ru

Web-сайт: <http://it-university.tpu.ru/>

В Омске:



Учебный центр ОмГУ & Softline Academy

Тел.: +7 (3812) 22-26-16

E-mail: it-academy@omskreg.ru

Web-сайт: <http://it-academy.omskreg.ru/>

В Самаре:



Учебный центр СамГТУ & Softline Academy

Тел.: +7 (8462) 78-44-11

E-mail: it-university@samgtu.ru

Web-сайт: <http://it-university.samgtu.ru/>

В Воронеже:



Учебный центр ВГУ & Softline Academy

Тел.: +7 (4732) 94-44-11

E-mail: admin@it-university.vorstu.ru

Web-сайт: <http://it-university.vorstu.ru/>

В Сургуте:



Учебный центр СурГУ & Softline Academy

Тел.: +7 (3462) 52-48-44

E-mail: admin@it-university.surgu.ru

Web-сайт: <http://it-university.surgu.ru/>

В Краснодаре:



Учебный центр КубГУ & Softline Academy

Тел.: +7 (861) 219-96-44

E-mail: it-university@kubsu.org

Web-сайт: <http://it-university.kubsu.org>

В Калининграде:



РГУ им. И.Канта & Softline Academy

Тел.: +7 (4012) 59-55-90

E-mail: itacademy@albertina.ru

Web-сайт: <http://itacademy.kantiana.ru>

В Санкт-Петербурге:



Учебный центр ГУАП & Softline Academy

Тел.: +7 (812) 313-70-73

E-mail: Softline-academy@guap.ru

Web-сайт: <http://it-university.guap.ru/>

В Санкт-Петербурге:



Учебный центр ГУТ & Softline Academy

Тел.: +7 (812) 315-76-26

E-mail: academy@itut.ru

Web-сайт: <http://it-university.itut.ru/>

Приглашаем вузы к сотрудничеству!

Проект Softline Academy Alliance: Тел.: +7 (495) 221-10-70;

E-mail: academy@softline.ru; <http://www.it-academy.ru/>

Как стать участником программы Microsoft IT Academy

В рамках программы Microsoft IT Academy корпорация Microsoft предлагает преподавателям и студентам разнообразные формы обучения и высококачественные учебные материалы, разработанные Microsoft Learning и получившие признание во всем мире

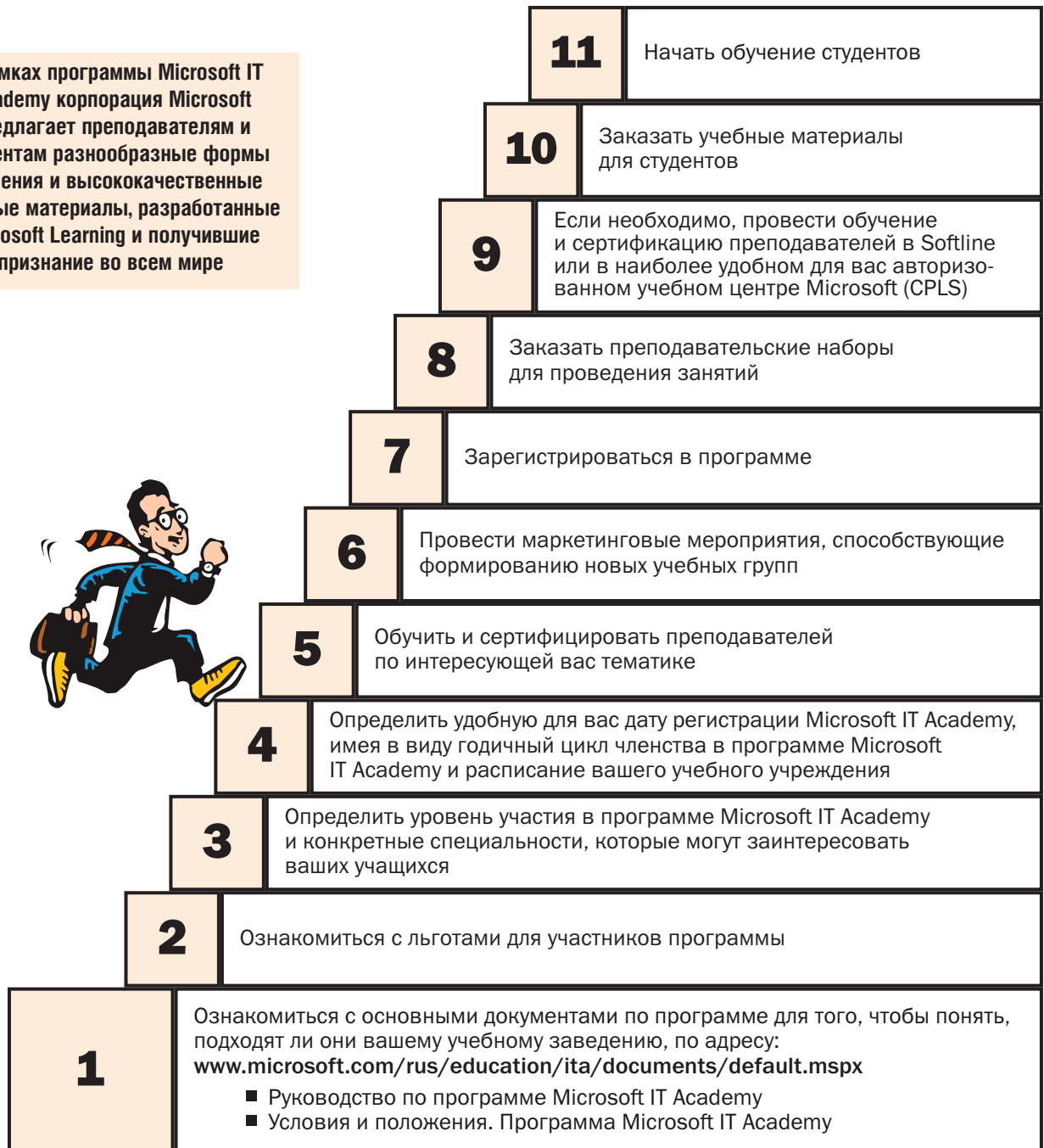

Партнеры Программы Microsoft IT Academy

Microsoft | Learning

Microsoft Learning позволяет проводить сертификацию, проверку квалификации, электронное обучение, аудиторные и лабораторные занятия, а также предоставляет книги и справочные материалы для более эффективного использования технологий Microsoft.

CERTIPORT

Компания Certiport предоставляет решения для образования, практической подготовки, аттестации и сертификации, позволяющие развивать навыки, необходимые для достижения целей, привлечения внимания и успешного продвижения в академических и деловых кругах. Эти решения включают программу сертификации Microsoft Office Specialist, Microsoft IT Academy Program, а

также специальную программу сертификации Certiport Internet and Computing Core Certification. Дополнительные сведения о компании Certiport и ее месте в программе Microsoft IT Academy Program по адресу: www.certiport.com

PEARSON
VUE

Pearson VUE предлагает услуги в области компьютерного тестирования и аттестации и в рамках сотрудничества с программой Microsoft IT Academy Program предоставляет программные решения для проведения экзаменов на получение сертификата Microsoft Certified Professional. Дополнительные сведения по адресу: www.vue.com/ms/

THOMSON
PROMETRIC

Thomson Prometric предлагает услуги в области компьютерного тестирования и аттестации и в рамках сотрудничества с программой Microsoft IT Academy Program предоставляет программные решения для проведения экзаменов на

получение сертификата Microsoft Certified Professional. Дополнительные сведения на www.prometric.com

softline

Компания Softline является партнером Microsoft по многим образовательным программам, в том числе и по программе Microsoft IT Academy. Softline также является солюшен-провайдером Certiport по сертификации MOS и IC3 на территории России и СНГ. Дополнительные сведения о компании на сайтах: www.softline.ru и www.IT-Academy.ru

ЭКОМ

Издательство «Эком» предлагает вашему вниманию учебные курсы от Microsoft Press из серии «Официальный учебный курс Microsoft» (МОАС). Книги издаются совместно с издательством «БИНОМ. Лаборатория знаний». Информацию о книгах — на www.ecom.ru

Компании Softline и Certiport приглашают к сотрудничеству учебные центры, вузы и другие образовательные учреждения.

Откройте Авторизованный Тестовый Центр Certiport на базе вашего образовательного учреждения.

Предоставьте своим слушателям и студентам возможность получить самые популярные и признанные во всем мире сертификаты MOS и IC3.

Ваш Тестовый Центр может выбрать одну или две программы сертификации:

Microsoft Office Specialist (MOS)

Программа сертификации Microsoft Office Specialist — общепризнанный отраслевой стандарт навыков работы с настольными приложениями Microsoft Office. Она подходит всем, кто активно использует в своей деятельности самый популярный офисный пакет компании Microsoft.



Internet and Computing Core Certification (IC³)

Программа сертификации Internet and Computing Core Certification — идеальный вариант для всех, кто хочет подтвердить базовый уровень знаний по работе с компьютером и Интернетом.



Для регистрации Авторизованного тестового центра вам необходимо обратиться в Softline к менеджеру проекта Роману Леонтьеву
Тел.: +7 (495) 232 0023
Факс: +7 (495) 232 0023
E-mail: itcert@softline.ru

Softline обладает статусом солюшен-провайдера Certiport на территории России и СНГ и всегда готов оказать вам всестороннюю поддержку!

Рынок диктует правила: IT-персонал надо растить в компании

Об информационных технологиях (IT) как самостоятельной сфере в науке и экономике заговорили в 60-е годы XX века. А сегодня они превратились в неотъемлемую часть повседневной жизни каждого из нас. Став в своем роде привлекательной средой, в которой мы живем, информационные технологии привлекают все большее внимание исследователей. Нет сомнения, что IT — особая сфера, обеспечивающая жизнеспособность многих общественных и бизнес-процессов.

Безусловно, это сказывается и на рынке IT-специалистов. Подбор кадров в сфере информационных технологий требует особенных, отличных от «классического» подходов. Специалисты по рекрутингу и кадровой политике выделяют целый ряд тенденций в сфере работы с IT-персоналом. Остановимся на самых актуальных.

Особенности рынка труда IT-специалистов

Сегодня информационные технологии настолько «вросли» в бизнес-процессы, что используются не только в оперативном управлении, но и в стратегическом менеджменте. На практике это означает появление специальностей, требующих профессиональных знаний как в сфере управления бизнес-процессами, так и в сфере IT. Если эти составляющие успешно дополняют друг друга, компания получает профессионала, в руках которого сосредоточен мощный инструмент для достижения конкурентного преимущества — эффективной системы совершенствования бизнеса.

Стоит отметить и другое: IT-специалисты все меньше подходят под определение «внутреннего персонала», все чаще появляясь «на передовой», т.е. непосредственно общаясь с клиентами компании. Поэтому только профессиональные знания и опыт в сфере информационных технологий сегодня уже не являются достаточным основанием для приема на работу IT-специалистов. Важное место в системе критериев отбора занимают понимание задач компании, адекватность корпоративной культуре и умение общаться с клиентами и коллегами, и обычная «погоня за головами» перестает быть эффективным способом для получения нужного сотрудника. Гораздо больше шансов преуспеть в кадровой работе у тех, кто делает ставку на воспитание необходимого персонала в компании.

«Кадровый голод», с которым сейчас столкнулся рынок IT-персонала, делает поиск молодых талантливых специалистов для обучения еще более актуальным. Вопрос о том, где искать пусть и не очень опытных, но способных сотрудников, фактически не стоит. Ответ очевиден — вузы. В свою очередь, ориентируясь на потребности бизнеса, они включают в учебные планы помимо технических предметов дисциплины, связанные с менеджментом. Таким образом, студенты и выпускники вузов получают начальные представления о специфике управленческих процессов. Среди таких молодых специалистов и стоит искать сотрудников, которые будут воспринимать работу в компании как профессиональную школу, проходить все ступени карьерной лестницы, расти вместе с компанией. В

конце концов, умение учиться — то незаменимое качество, которое есть у студентов и выпускников вузов.

Обучение и развитие сотрудников в компании

HR-специалисты знают, что работа с молодыми сотрудниками имеет свою специфику и на практике представляет собой целый комплекс процедур и методов оценки, адаптации и мотивации персонала для эффективной деятельности и поддержки ценностей компании.

Как и любой бизнес-процесс, «встраивание» новичков в компанию стоит начать с «анализа ситуации» — детальной оценки возможностей и компетенций. Важно разделить профессиональные знания, умения, навыки и сугубо управленческие способности. Это позволяет определить, какие качества молодого специалиста помогут ему успешно развиваться, эффективно для компании и комфортно для себя. Такая «диагностика» дает представление о том, готов человек в будущем занять управленческие позиции или он достигнет личных высот, концентрируясь на развитии профессиональных навыков в сфере IT.

«Личностный портрет» сотрудника имеет значение не только на этапе принятия на работу. Регулярное отслеживание личных достижений сотрудников позволяет оценивать их рост, желание развиваться, сферы, в которых они нашли себя. Ориентируясь на индивидуальные «программы успеха», компания может эффективно инвестировать средства в обучение и развитие молодых сотрудников, уделяя внимание не только профессиональным, но и управленческим компетенциям.

В конечном счете, это возможность одновременно решить две ключевых задачи, которые стоят перед HR-менеджерами: с одной стороны, вырастить специалиста, сочетающего высокий уровень профессиональных навыков и верность ценностям компании, с другой — выстроить систему кадрового резерва. И то и другое означает стабильность кадровых процессов в компании: каждый сотрудник развивается наилучшим для себя и для компании образом, а в случае незапланированного ухода одного из сотрудников HR-специалисты точно знают, кто обладает необходимыми качествами и сможет стать достойной заменой.

Вам поможет Softline IT Graduate

Оценка и диагностика, система адаптации и мотивации — комплексные процедуры, требующие с одной стороны больших затрат времени и ресурсов, с другой — знания тонкостей рекрутинга и кадровой политики в сфере IT. Часто организовать эту работу на должном уровне силами только HR-департамента невозможно. Эффективным решением в этом случае является привлечение профессионалов из компании, специализирующейся на кадровом консалтинге в сфере IT.

Softline IT Graduate входит в группу компаний Softline, которая более 10 лет успешно работает на российском рынке информационных технологий. Сочетание профессиональных навыков в сфере рекрутинга с глубоким знанием тенденций IT-рынка позволяет компании Softline IT Graduate предлагать полный спектр услуг по работе с молодыми специалистами.

Налаженные связи со всеми ведущими техническими вузами и обширная, постоянно обновляемая база студентов IT-специальностей дают возможность эффективно организовывать graduate-программы (поиск молодых сотрудников). При этом Softline IT Graduate может в сравнительно короткие сроки организовать не только подбор сотрудников по формальным признакам, но и провести первичную оценку их управленческих способностей, готовность принять ценности компании.

Более того, специалисты Softline IT Graduate готовы разработать комплекс мер в соответствии с задачами компании, для того чтобы обучение, адаптация и мотивация молодых сотрудников стали самостоятельным и системным направлением в кадровой политике, обеспечивая неоспоримые конкурентные преимущества.

softline | IT graduate

Информация по программам Graduate на сайте: www.it-graduate.ru

Ждем от вас вопросов по адресу: info@it-graduate.ru или по телефону: +7 (495) 545-0-545

Для участия в программе заполните анкету на сайте: www.it-graduate.ru



Команда, которая не подведет

Только грамотные IT-специалисты позволят современной компании добиться максимальной отдачи от новых информационных технологий.

Softline IT Graduate — новое направление группы компаний Softline, созданное для привлечения на работу в западные и российские компании молодых специалистов в области IT.

Softline IT Graduate отберет соискателей, проведет при необходимости дополнительное обучение и оценку претендентов, организует их стажировку в компании, куда он сможет прийти работать сразу по окончании учебы в вузе.

Многолетний опыт и широкие возможности группы компаний Softline, собственный учебный центр, использование передовых CRM-решений и сотрудничество с ведущими вузами позволяют компании Softline IT Graduate гарантировать высочайший уровень предоставляемых услуг.

115054 Москва, ул. Дубининская, д. 53, стр. 5. Тел./факс +7 (495) 545-0-545;
info@it-graduate.ru, www.it-graduate.ru

softline | IT graduate

Москва, Санкт-Петербург, Екатеринбург, Казань, Краснодар, Красноярск,
Нижний Новгород, Новосибирск, Омск, Пермь, Ростов-на-Дону, Самара, Уфа, Хабаровск,
Челябинск, Владивосток, Минск, Гомель, Киев, Ташкент, Алматы
Башкортостан, Баку, Душанба

Softline Consulting Services

Современный бизнес уже невозможно представить себе без информационных технологий. В то же время рынок IT развивается значительно быстрее остальных сегментов экономики. Аппаратные средства и программные продукты достигли высокого технологического уровня и функциональности, но вследствие этого стали очень сложными. Настолько сложными, что у предприятий часто просто нет специалистов, способных грамотно подобрать оборудование и программы, правильно все установить и настроить, развернуть или поддерживать созданную инфраструктуру.

Еще сложнее оценить эффективность созданной IT-системы. Так как основной функцией информационной системы является решение задач бизнеса, для каждой конкретной организации важно найти оптимальное соотношение между совокупной стоимостью владения и используемыми возможностями информационной системы.

На сегодняшний день существует огромное количество программных продуктов, решающих самые различные задачи, однако далеко не всегда удается выбрать именно те, которые удовлетворяют потребностям компании. Кроме того, даже выполнив эту задачу и выбрав правильный комплекс средств, в большинстве случаев предприятию бывает сложно правильно его настроить и использовать на полную мощность.

Внедрение программно-аппаратного решения требует высокой квалификации и уникального опыта инженеров, готовности решать сложные нестандартные задачи, требующие тщательного анализа, расчета и проработки. За более чем десятилетний опыт работы нашей компании накоплен огромный потенциал знаний по программным продуктам и технологиям. В штате работают более 20 квалифицированных инженеров, прошедших сертификацию Microsoft (MCP, MCSE, MCSA, MCSD, MCSA, MCDBA и т.д.), а также сертифицированные специалисты Symantec, EMC, VMware, CheckPoint, Nokia, Meridio, CA, Altiris и других поставщиков решений. Для того чтобы гарантировать успех внедрения любой информационной системы, нужно, прежде всего, четко определить задачи, которые необходимо решить и цель внедрения системы. По решению каждой из поставленных задач у Softline Consulting Services есть как собственные разработки и методики, так и заимствованные, разработанные производителями программных продуктов и аппаратного обеспечения, с помощью которых мы помогаем нашим клиентам правильно ориентироваться в выборе наиболее эффективной системы.

Высокое качество работы инженеров Softline Consulting Services подтверждается как положительными отзывами клиентов, так и тем фактом, что большинство заказчиков после завершения проектов по внедрению комплексных решений с удовольствием продолжают сотрудничество с нашей компанией и осуществляют с нашей помощью следующие свои проекты.

Стоит также отметить, что специалистами компании Softline Consulting Services было разработано собственное решение, представляющее дополнительный блок для финансового учета оплат по проекту и оценки качества работ на основе Microsoft Project. Данная разработка размещена в международном информационном каталоге решений Microsoft как первое решение, представленное российской компанией. Также корпорация Microsoft подтвердила и опубликовала наше решение в списке рекомендованных решений для повышения эффективности бизнеса компаний, использующих проекты в своей работе. В этом списке Softline Consulting Services также является первой российской компанией.

На сегодняшний день в Softline Consulting Services выделены актуальные направления, по которым мы обладаем подтвержденной компетенцией, глубокими знаниями и опытом внедрений:

- базовые инфраструктурные решения (сетевые сервисы, каталог ресурсов, единая аутентификация), основанные на продуктах Microsoft;
- универсальные коммуникации — почтовая система, голосовая почта, факсы, online-коммуникации, аудио- и видео-конференции, «мобильный офис» (Microsoft, Nokia IMS);
- корпоративный документооборот и порталы (Microsoft, Meridio, Летограф);
- решения по информационной безопасности и антивирусной защите с использованием продуктов McAfee, Nokia, Check Point, Symantec, Microsoft RMS и других производителей;
- решения по построению и оптимизации систем управления и эксплуатации на базе продуктов CA Unicenter, Microsoft, Altiris;
- системы управления лицензиями на программное обеспечение (AuditPro, Microsoft);



Microsoft
GOLD CERTIFIED
Partner

symantec.
Symantec Platinum Partner

meridio

altiris
inspire > manageability

NOKIA
Connecting People

citrix access PARTNER
PLATINUM Solution Advisor

EMC²
where information lives

McAfee

Check Point
Authorized Training Center

ca

vmware | enterprise PARTNER

- решения по управлению корпоративными проектами (Microsoft Project);
- решения по резервному копированию и сохранности данных на платформе Symantec и EMC;
- решения по дистанционному доступу к приложениям с использованием технологий Citrix;
- решения по оптимизации и виртуализации IT-инфраструктуры на основе технологий VMware;
- техническая поддержка и аутсорсинг.

Получить более подробную информацию о решениях и увидеть их в действии вы сможете на наших семинарах и демонстрациях в Центрах Решений и Центрах компетенций. Если вы убедитесь, что одно из наших решений отвечает нуждам вашей организации и способно решить ваши бизнес-задачи, все работы по его внедрению смогут квалифицированно выполнить специалисты Softline Consulting Services.

softline | consulting services

Центральный офис
Softline Consulting Services:

115054 Москва, ул. Дубининская, д. 53, стр. 5.

Тел.: +7 (495) 545-0-545

E-mail: info@slconsulting.ru,

сайт: <http://www.slconsulting.ru>

Центр Решений Microsoft: мы предлагаем больше чем продукты

Центр Решений Microsoft — первый в России и странах СНГ полигон для демонстрации комплексных технологий и бизнес-решений, построенных на платформе Microsoft, а также сопутствующих неконкурентных технологиях других производителей ПО и оборудования. Клиенты Центра Решений получают доступ к самой последней информации, профессиональные консультации сертифицированных специалистов, необходимую помощь по выбору решений и их дальнейшей поддержке. Пользуясь услугами Центра, они могут оценить решение и провести его предварительное планирование, оценку эффективности и «натурные испытания», прежде чем приступить к развертыванию решения для промышленной эксплуатации.

Что нового в 2007 году?

2007 год знаменуется беспрецедентным обновлением продуктов Microsoft. Помимо Windows Vista и Office 2007, анонсирован выпуск новых версий Exchange Server, Project Server, SharePoint Portal Server, Dynamics CRM. О новых возможностях продуктов вы сможете узнать на наших мероприятиях.

Кроме того, Центр Решений постоянно расширяет круг партнеров и предлагаемых Решений. В этом году будут представлены следующие Решения:

- управление документами и записями с помощью продуктов Meridio;
- корпоративные решения на основе продуктов Adobe;
- Adobe Creative Suite 3: уникальная дизайнерская среда;
- организация мобильного офиса и универсальных коммуникаций на базе технологий Microsoft и Nortel;
- мобильные решения Fujitsu Siemens Computers.

Благодаря учредителям Центра Решений и его спонсорам участие в семинарах и демонстрациях — бесплатное. Мы уверены, что отсутствие платы поможет создать атмосферу взаимного доверия. Перед приездом необходимо зарегистрироваться на сайте, по электронной почте или телефону.

По всем вопросам о работе Центра Решений Microsoft обращайтесь на сайт: www.ms-center.ru или к Елене Лебедевой (Elebedeva@softline.ru), Роману Щемелеву (RomanS@softline.ru) по телефону: +7 (495) 545-0-545

Решение — это комплексный подход к бизнес-задаче

Современный бизнес невозможно представить без информационных технологий. Компании обращают все большее внимание на то, какие именно информационные системы они используют в повседневной работе и насколько эффективно они помогают решать существующие бизнес-задачи.

Как правило, это приводит к правильному и неминуемому выводу — необходимо обновить или заменить информационную систему, выбрать оптимальное, (приносящее наибольшую выгоду при меньших затратах) Решение. Все больше компаний предпочитают покупать готовые Решения, а не отдельные программные продукты. Сегодня заказчики все больше интересуются не просто установкой и настройкой ПО, а комплексным подходом, подразумевающим системную реструктуризацию и оптимизацию бизнес-процессов.

Зачем нужен Центр Решений

Высокая стоимость внедрения систем, настраиваемых индивидуально, при ограниченном бюджете и круге решаемых задач заставляет предприятия сегмента SMB обратить внимание на типовые, тиражируемые, опробованные решения, учитывающие отраслевую специфику.

До недавнего времени в России не было места, где представители среднего и малого бизнеса имели возможность ознакомиться с технологиями, объединенными в функционально полные и оптимальные комплексы на основе программного обеспечения и аппаратных средств веду-

щих производителей, таких как Microsoft, Symantec, Citrix, EMC, Fujitsu Siemens Computers, D-Link. Для решения данной проблемы совместными усилиями компаний Softline и Microsoft и был создан Центр Решений.

Как работает Центр Решений

Наша цель — предоставить посетителю максимум информации, продемонстрировать преимущества новых информационных технологий. Для каждого Решения проводится серия мероприятий:

- практический семинар;
- индивидуальная демонстрация.

На практическом семинаре продолжительностью 3 часа вы узнаете, как современные технологии решают повседневные задачи, стоящие перед бизнесом. В ходе семинара проводится практическая работа, где вы выступите пользователем Решения и сумеете оценить его в реальной обстановке.

На индивидуальной демонстрации, в соответствии с выбранной темой, вы увидите те свойства Решения, которые интересны именно вам.

На практических семинарах мы ожидаем, прежде всего, руководителей бизнеса и начальников IT-отделов, задач которых является повышение эффективности бизнеса и принятие решений.

Если после семинара вам потребуется дополнительная информация — мы приглашаем и руководителей, и технических специалистов на демонстрацию Решения. Здесь наш консультант ответит на вопросы, которые не были затронуты на семинаре.

Расписание мероприятий Центра Решений Microsoft на июль

Дата	Часы	Вторник	Среда	Четверг	Пятница
3/07/2007	10 ⁰⁰ -13 ³⁰	3 июля Мониторинг и управление корпоративными серверами и приложениями	4 июля	5 июля	6 июля
6/07/2007	14 ⁰⁰ -17 ³⁰				
10/07/2007	10 ⁰⁰ -13 ³⁰	10 июля Безопасность компьютерных сетей и данных	11 июля Антивирусные решения Symantec	12 июля	13 июля Порталы, совместная работа и документооборот на основе технологии SharePoint
13/07/2007	14 ⁰⁰ -17 ³⁰				
17/07/2007	10 ⁰⁰ -13 ³⁰	17 июля Управление корпоративными проектами	18 июля Оптимизация инфраструктуры Microsoft	19 июля	20 июля Управление корпоративными компьютерами сотрудников предприятия
20/07/2007	14 ⁰⁰ -17 ³⁰				
24/07/2007	10 ⁰⁰ -13 ³⁰	24 июля IT-инфраструктура малого бизнеса	25 июля	26 июля	27 июля Ноутбуки VAIO — готовое решение от Sony
27/07/2007	14 ⁰⁰ -17 ³⁰	Microsoft Dynamics CRM			

Системы управления и эксплуатации информационной инфраструктуры

Мы предлагаем Решение, обеспечивающее гарантированную работу всей информационной инфраструктуры организации.

Решение представляет собой комплекс систем управления и эксплуатации в составе:

- системы поддержки пользователей;
- системы управления ресурсами информационной инфраструктуры;
- системы мониторинга компонентов инфраструктуры.

Компоненты Решения

Для создания и совершенствования процессов управления и эксплуатации применяются методология и стандарты:

- ITIL Service Management;
- ГОСТ.

Для реализации Решения используются программные средства:

- Microsoft System Center и партнерские решения eXc Software и JalaSoft;
- CA Unicenter;
- Altiris Management Suite.

Почему Softline Consulting Services реализует Решение?

- Индивидуальный подход к решению ваших задач
- Выделенные сертифицированные специалисты.
- Успешно реализованные проекты по совершенствованию процессов и внедрению систем управления и эксплуатации
- Партнерские компетенции производителей: Microsoft, CA, Altiris.

Примеры успешной реализации

ОАО «Южкузбассуголь»

Внедрение комплексной системы управления рабочими местами на базе решения Microsoft Business Desktop Deployment Enterprise Edition в ОАО «Южкузбассуголь».

Профиль компании

Объединенная угольная компания «Южкузбассуголь» — одна из крупнейших угледобывающих компаний, и от работы ее информационных систем зависит стабильность компании, надежность управления, безопасность, своевременное обнаружение и устранение проблем в инфраструктуре организации.

Ситуация

В ОАО УК «Южкузбассуголь» наблюдался довольно широкий разброс в аппаратном и программном обеспечении, на разных рабочих станциях использовалось разнообразное ПО на базе операционных систем Windows 2000/XP. Все продукты были установлены в разное время, с разных носителей, имели различные версии и конфигурации, регулярные обновления отсутствовали. Все это не могло способствовать эффективной совместной работе сотрудников, информационная инфраструктура нуждалась в стандартизации.

Основными задачами, стоявшими перед компанией Softline Consulting Services, которая занималась внедрением решения, стали:

- повышение эффективности IT-службы компании за счет автоматизации процессов эксплуатации и более рационального распределения обязанностей между IT-специалистами;
- модернизация системы управления ресурсами сети и расширение ее возможностей;
- стандартизация рабочих мест пользователей;
- внедрение системы мониторинга;
- внедрение портала самообслуживания.

Решение

Специалисты Softline произвели внедрение решения Microsoft BDD EE в центральном и одном из региональных офисов компании.

Произведена стандартизация рабочих мест, протестированы возможности установки операционной системы «с нуля» и обновления и переноса настроек с другого компьютера.

Введен в эксплуатацию портал, с помощью которого пользователи могут заполнять заявки на установку нового программного обеспечения.

Решение Microsoft BDD EE представляет собой комплекс средств, обеспечивающих планирование, построение, тестирование и развертывание систем Microsoft Windows Desktop OS и Office System. В состав решения входят:

- Zero Touch Installation (ZTI) — подсистема управления рабочими местами, обновления версий операционных систем без потери настроек;
- Zero Touch Provisioning (ZTP) — портал самообслуживания (обслуживание без участия оператора).

Результаты

Благодаря развернутому решению компания «Южкузбассуголь» обеспечила себя надежной системой, позволяющей:

- централизованно устанавливать стандартные конфигурации ПО на новые компьютеры, переносить настройки и данные пользователей между рабочими станциями;
- автоматически устанавливать приложения на рабочие станции;
- вести учет и анализ использования установленных приложений;
- составлять списки программных и аппаратных компонентов для планирования обновлений;
- формировать пакеты приложений для автоматической установки;
- автоматизировать создание и развертывание образов настольных систем;
- управлять защитой систем.

«Хантымансийскнефтегазгеология»

Внедрение системы проактивного мониторинга на базе Microsoft Operations Manager 2005.

Профиль компании

ОАО «Хантымансийскнефтегазгеология» — одно из старейших нефтедобывающих предприятий Западной Сибири — с июня 2006 года входит в состав ОАО «ЛУКОЙЛ».

Ситуация

ОАО «Хантымансийскнефтегазгеология» столкнулось с трудностями в управлении IT-инфраструктурой. Возникли простои систем и сокращалось продуктивное время работы около 1000 сотрудников, использующих удаленный доступ к бизнес-приложениям и базам данных.

Основными задачами создания системы мониторинга стали:

- своевременное оповещение о проблемах;
- их прогнозирование благодаря статистике по серверам и приложениям;
- единая система хранения данных об инцидентах и методах их решения.

Решение

Была спроектирована и внедрена система проактивного мониторинга распределенной сети, позволяющая оперативно реагировать на сбои в работе сервиса дистанционного доступа и баз данных, а также получать отчетность.

Результаты

- Сокращение интервала между возникновением и обнаружением сбоев.
- Возможность предотвращать потенциальные проблемы.
- Повышение доступности бизнес-приложений и баз данных.
- Повышение эффективности работы IT-службы.

Контактная информация

Роман Щемелев,
менеджер Softline Consulting Services

Тел.: +7 (495) 545-0-545, доб. 459

E-mail: RomanS@softline.ru

Управление жизненным циклом документов



Линейка решений eDRM (enterprise Documents and Records Management) компании Meridio реализует инфраструктуру управления документами и записями, позволяющую удовлетворять постоянно меняющиеся потребности компаний в управлении корпоративной информацией.

Средства взаимодействия с настольными приложениями Microsoft и быстрой интеграции с другими бизнес-приложениями снимают необходимость в переподготовке сотрудников и обеспечивают быстрое приведение системы в соответствие с корпоративной информационной политикой.

Полный жизненный цикл документов

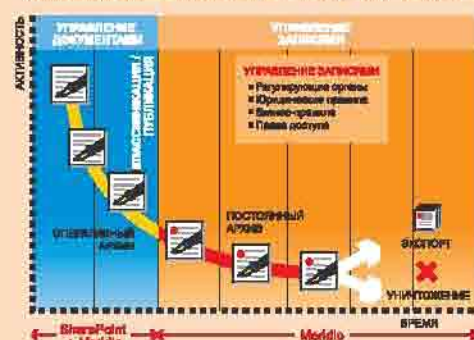

ПРЕИМУЩЕСТВА РЕШЕНИЙ MERIDIO

Для руководства компании:

- соответствие требованиям SOX, Basel II;
- защита информации от несанкционированного доступа и случайного уничтожения;
- электронный архив с номенклатурой дел;
- расширенные возможности территориально распределенной работы;
- удобный механизм создания отчетов со службами Microsoft SQL reporting Services.

Для IT-отдела:

- масштабируемая и отказоустойчивая архитектура;
- поддержка ЭЦП;
- интеграция с SAP ArchiveLink;
- стандартные средства интеграции с Active Directory;
- наличие системы выборочной репликации;
- разграничение доступа на уровне отдельных документов;
- поддержка offline-синхронизации.

Для отдела делопроизводства:

- автоматическая обработка информации (Outlook, Messenger, факсов и цифровых изображений);
- полный цикл управления документами на единой платформе Microsoft с использованием Microsoft Office, SharePoint;
- интегрированный поиск по нескольким хранилищам данных, что обеспечивает надежность и масштабируемость.

СПЕЦИАЛЬНОЕ ПРЕДЛОЖЕНИЕ*

При внедрении решения с помощью специалистов Softline Consulting Services вы получите одну из услуг бесплатно (условия акции уточняйте у менеджера):

1. разработку и документальное оформление Концепции внедрения Meridio eDRM в вашей компании;
2. бесплатное обучение пользователей и/или технического персонала;
3. бесплатное техническое сопровождение системы в течение трех месяцев.

* Срок действия предложения ограничен.

Консультации по решению: Роман Щемелев, менеджер Softline Consulting Services.

Тел.: +7 (495) 545-0-545 доб. 459, e-mail: RomanS@softline.ru

Решение бизнес-задач с SharePoint Portal Server 2007

Тенденции развития современного бизнеса таковы, что хорошо организованная коллективная работа сотрудников становится стратегическим преимуществом любой корпоративной IT-платформы. Способность компании быстро реагировать на изменения рынка во многом зависит от эффективности коммуникационной инфраструктуры предприятия. Конструктор SharePoint позволяет создавать решения для организации коллективной работы сотрудников, полностью удовлетворяющие бизнес-процессам вашей компании.

Зачастую сотрудники бизнес-подразделений имеют дело с самыми разнообразными средствами коллективной работы, не связанными в единую систему: электронной почтой, телефонами, программами для поддержки конференций через web и специализированными приложениями. Освоение этих решений и частое переключение между ними нередко запутывают пользователей, из-за чего их работа становится менее продуктивной. В итоге, средства коллективной работы фактически препятствуют такой работе. Развертывание, обновление, сопровождение и защита слишком широкого спектра программных продуктов отнимает много времени и сил у IT-персонала. Возникает необходимость предоставления сотрудникам организации возможности быстрого создания среды для работы групп и подразделений, позволяющей наиболее эффективно обмениваться информацией и осуществлять контроль текущего состояния рынка.

SharePoint является своеобразным конструктором, с помощью которого специалисты Softline Consulting Services создают решения для организации коллективной работы сотрудников, полностью удовлетворяющие бизнес-процессам вашей компании. MS Office SharePoint Server 2007 имеет массу возможностей: совместная работа, корпоративный портал, поиск, управление контентом, бизнес-интеграция, бизнес-аналитика.

Решения на основе SharePoint позволяют сделать правильный выбор и сформировать систему общекорпоративного масштаба для удовлетворения множества важных для бизнеса потребностей: эффективной организации создания, хранения и доступа к корпоративным данным, принятия взвешенных решений на основе своевременной и качественной информации, управления бизнес-процессами.

Управление информацией и процессами

Решение на основе SharePoint позволяет воспользоваться полным набором функций для управления информационным наполнением, обеспечит безопасность бизнес-данных и облегчит контроль за соблюдением правил работы с информацией:

- контроль работы с документами при помощи расширяемых средств управления доступом. Решение дает возможность устанавливать индивидуальные правила для работы с документами, указывать период их хранения и действия по истечении этого периода. Правила интегрируются прямо

в знакомые пользователям клиентские приложения, что обеспечивает понятность и прозрачность установленных правил для сотрудников. Интеграция с технологией управления правами доступа к информации (Information Rights Management, IRM) дает уверенность в том, что конфиденциальная и частная информация надежно защищена даже если нет соединения с сервером;

- централизованное хранение, управление и доступ к корпоративной информации. Компании могут централизованно хранить и упорядочивать всю бизнес-информацию и документы, а пользователи получают удобный механизм навигации и поиска сведений по рассматриваемому вопросу;
- облегчение управления web-контентом. Новые возможности технологий SharePoint позволяют организации просто перемещать web-контент с одного узла на другой, а также без особых затрат осуществлять многоязыковую поддержку узлов корпорации в интрасети, экстрасети и Интернете;
- расширение бизнес-процессов за пределы организации. Реалии современного бизнеса таковы, что одним из конкурентных преимуществ компаний становится автоматизация выполняемых бизнес-процессов, их удобство и возможность быстрого и гибкого изменения. Создание целостной и унифицированной IT-инфраструктуры в условиях разрозненных систем становится настоящей проблемой автоматизаторов. Решения на основе форм InfoPath позволяют безопасно собирать точную информацию внутри и вне организации, не создавая для этих целей собственных программ;
- ускорение решения ежедневных задач организации. Технологии SharePoint предоставляют возможности использования преимуществ поддержки документооборота для автоматизации и визуализации таких процессов, как рецензирование, согласование, утверждение и подписание документов. Возможности интеграции с привычными приложениями Microsoft Office, инструментами для работы с электронной почтой и web-обозревателями делают работу пользователей более удобной и эффективной.

Лучшее понимание бизнеса

Решение позволяет эффективно отслеживать основные факторы бизнеса, обеспечивать принятие взвешенных реше-

ний внутри организации, оперативно реагировать на важнейшие события в бизнесе:

- централизованное хранение важной для бизнеса информации. Решения на основе технологии SharePoint позволяют создавать интерактивные порталы для обработки и анализа бизнес-информации, собранной из разрозненных источников и представленной посредством интегрированных в портал средств анализа данных (панели показателей, web-части, ключевые показатели эффективности и средства связи с бизнес-информацией). Центры создания отчетов предоставляют пользователям самые актуальные отчеты, таблицы и показатели эффективности;
- мгновенный обмен информацией. Решение, в состав которого входит SharePoint Enterprise Search, объединяет людей и бизнес-данные с документами и web-узлами, помогая добиться лучших результатов. Сотрудники компании при решении конкретных вопросов могут использовать центр поиска, позволяющий эффективно использовать относящуюся к делу информацию, процессы, людей и бизнес-данные;
- возможность широко распространять данные, не беспокоясь о безопасности важной информации. Службы Excel в составе Office SharePoint Server 2007 предоставляют доступ к данным и аналитическим сводкам в реальном времени, а также возможность интерактивно взаимодействовать с таблицами Microsoft Office Excel через web-обозреватель. Используя эту возможность для эффективного управления и публикации последних аналитических сводок, вам не придется беспокоиться за безопасность и целостность коммерческой информации (например, финансовых моделей) внедренной в публикуемый документ;
- возможности стимулирования сотрудников к принятию более удачных решений. Применяя продукт на основе технологий SharePoint, сотрудники организации смогут более эффективно использовать свои неструктурированные бизнес-связи в организации и вне ее с помощью инструментов управления информацией, эффективно и быстро взаимодействуя с нужными людьми. Изучая нигде не описанную бизнес-среду, к которой принадлежит и он сам, ваш сотрудник сможет быстрее найти специалиста в нужной области и принять верное решение;

- увеличение эффективности использования бизнес-информации. В предлагаемом решении имеется возможность получения доступа к данным в системах SAP и Siebel через встроенные коннекторы. Каталог бизнес-информации интегрирует структурированные данные приложений прямо в среду SharePoint с помощью web-частей, списков, профилей пользователей и поиска. Таким образом, создается возможность централизованно создавать и управлять соединениями с внутренними информационными системами. Единожды созданные, такие соединения могут быть использованы сотрудниками для доступа к данным внутренних систем, что позволит сделать эту информацию частью содержимого портала. Кроме того, каталог предоставляет возможности поиска данных во внутренних информационных системах без создания блоков управления протоколом, I-фильтров или написания собственного кода.
- взаимодействие и обмен знаниями. Новые инструменты управления информацией помогут вашим сотрудникам создавать и эффективно использовать деловые связи внутри организации и вне ее;
- индивидуальные настройки. Данные возможности позволяют полностью настраивать рабочую среду для индивидуальной работы, а также создавать отдельную страницу для каждого пользователя. Каждая страница может быть использована для хранения, управления, отображения и просмотра информации, а также для работы с приложениями в управляемом режиме. Также на странице могут быть представлены сведения о пользователе, например его профессиональные знания, положение в компании, списки адресатов, перечень документов, используемых им в работе. Механизмы строгого контроля конфиденциальности и безопасности позволяют пользователю выбирать, какую информацию делать видимой и для кого.
- возможность сосредоточиться на стратегических задачах. Возможности portalного решения позволяют сотрудникам создавать свои страницы, инициировать процессы документооборота, получать доступ к данным внутренних информационными систем, определять политику безопасности для своих документов, восстанавливать удаленные файлы и выполнять другие задачи, не привлекая IT-специалистов. Такая независимость пользователей от IT-отделов увеличит эффективность работы, а сами IT-подразделения смогут сосредоточить свои усилия на решении стратегических задач организации;
- упрощение развертывания, управления и системного администрирования. Решение на основе технологии SharePoint позволяет осуществлять развертывание по нисходящему и восходящему принципу. Создание узлов упрощается благодаря встроенным шаблонам, содержащим часто используемые макеты web-страниц, шаблоны разметки и элементы навигации. Расширенные возможности резервного копирования и восстановления данных позволят IT-профессионалам планировать операции резервного копирования, создавать копии одновременно большого количества страниц и восстанавливать их затем в индивидуальном порядке;
- надежные средства отслеживания активности пользователей и состояния системы. Эти инструменты помогают быстрее обнаруживать и решать проблемы, что повысит эффективность работы IT-инфраструктуры компании.

Увеличение эффективности сотрудничества

Технологии SharePoint предоставляют возможности простого и безопасного распространения знаний, поиска необходимой информации и взаимодействия внутри и вне границ организации, что позволяет эффективно использовать личные деловые связи и успешно работать с партнерами и клиентами:

- расширение связей. Возможности, предоставляемые SharePoint, позволяют собирать бизнес-информацию с помощью интеллектуальных решений, основанных на стандартных электронных формах с использованием обычного web-обозревателя. Интеграция с протоколом LDAP и поддержка других встраиваемых средств доступа позволяет упростить работу со службами каталогов, не работающими с Active Directory. Благодаря этим возможностям станет проще расширять внутреннюю сеть компании для более тесного взаимодействия с контрагентами;
- повсеместный поиск внутри информационного пространства организации. Enterprise Search в составе Office SharePoint Server 2007 объединяет людей и бизнес-данные с документами и web-узлами, помогая добиться лучших результатов. Это позволяет сотрудникам искать все, что им необходимо, по всему portalу. Enterprise Search обладает функциями поиска среди бизнес-данных и позволяет представить результаты в нужном виде;
- возможность работы в нужное время и в нужном месте. Используя возможности автономной работы со списками и библиотеками документов Office SharePoint Server 2007, вы не будете привязаны к корпоративной сети. Тесная интеграция с Microsoft Office Groove Server 2007 позволит пользователям еще более эффективно работать в автономном режиме;

Придайте IT стратегический импульс

Одним из основных факторов, определяющих внедрение portalного решения, является возможность его использования как платформы для автоматизации бизнес-задач и интеграции уже существующих бизнес-приложений в единую унифицированную информационную среду. Достоинства portalной платформы заключаются: в модульности (что позволяет создавать и развивать решения независимо), в простоте и удобстве реализации (что позволяет быстрее и эффективнее проводить бизнес-автоматизацию), в гибкости (что дает возможность настраивать отдельные модули portalного решения под специфику аудиторий и задач).

- повышение эксплуатационной совместимости. Office SharePoint Server 2007 основан на масштабируемой архитектуре с поддержкой web-служб и стандартных взаимодействий, включая XML и SOAP. Office SharePoint Server 2007 обладает открытыми программными интерфейсами и обработчиками событий для списков и документов. Улучшенная способность к взаимодействию облегчает интеграцию с информационными системами и IT-ресурсами компании. Интеграция с протоколом LDAP и поддержка других встраиваемых средств доступа позволит упростить работу со службами каталогов, не работающими с Active Directory. Встроенная поддержка WSRP обеспечивает совместимость с решениями на основе WSRP-portalов. Встроенные коннекторы и web-части для наиболее распространенных бизнес-систем, таких как SAP и Siebel, позволяют пользователям получать доступ к данным этих систем прямо из решений на основе порталов;

Подведем итоги. Softline Consulting Services поможет вам сформировать бизнес-задачи, внедрить систему и обучить сотрудников организации. Из всего многообразия возможностей наши специалисты создадут решение для любой организации вне зависимости от размера и сферы деятельности, которое позволит увеличить эффективность работы благодаря следующим преимуществам:

- эффективное управление контентом, помогает организациям извлечь самое ценное из информационных ресурсов;
- ускорение внутренних и внешних совместных бизнес-процессов;
- эффективный поиск и доступ к информации для принятия более взвешенных решений;
- безопасность обмена знаниями внутри и вне пределов организации;
- единая интегрированная платформа обеспечивает выполнение корпоративных приложений для всей организации в интрасети, экстрасети и Интернете.

Контактная информация:

Роман Щемелев,
менеджер Softline Consulting Services

Тел.: +7 (495) 545-0-545 доб. 459

E-mail: RomanS@softline.ru

Корпоративная система управления проектами

Роман Щемелев (RomanS@softline.ru),
менеджер Softline Consulting Services

Современная организация способна успешно конкурировать на рынке только в случае постоянного развития и адаптации к изменяющимся условиям бизнеса. Необходимы регулярные и успешные инновации. Проекты при этом выступают как основное средство для воплощения стратегических планов в реальность. От того, насколько грамотно в организации выстроен процесс управления проектами на всех уровнях, зависит ее процветание или поражение в бизнесе.

Бизнес-задачи

Отсутствие отлаженной системы управления проектами приводит, как правило, к ряду проблем, возникающих в результате хаотично ведущейся деятельности:

- отсутствие инструментов оперативного планирования — в результате невозможно прогнозировать ход выполнения проекта;
- отсутствие единой системы отчетности — в результате много времени тратится на получение и актуализацию разрозненных данных;
- отсутствие инструментов для контроля выполнения проектов — в результате невозможно на раннем этапе отслеживать отклонения по срокам/бюджету и оперативно реагировать на проблемы;
- загрузка ресурсов по проектам распределена неравномерно — в результате ресурсы зачастую простаивают, а затем находятся в дефиците;
- отсутствие консолидированного хранилища проектной информации — в результате потеря времени, связанная с поиском нужных данных;
- отсутствие средств управления портфелем проектов — в результате руководству сложно принимать стратегические решения и контролировать выполнение проектов.

В конечном счете несогласованное управление проектами отрицательно сказывается на всей компании. Потери, связанные с нарушением сроков и бюджетов проектов, слишком дорого обходятся для большинства организаций.

Решение

Мы предлагаем комплексное решение «Корпоративная система управления проектами», которое позволяет автоматизировать процессы управления проектами, повышает продуктивность проектной команды и обеспечивает своевременное завершение всех задач в рамках выделенного бюджета. Внедрение системы включает работу по трем направлениям:

- внедрение Информационной системы управления проектами;
- разработка и внедрение Стандарта управления проектами;
- обучение сотрудников.

Информационная система управления проектами

Информационная система управления проектами (ИСУП) — это программный

комплекс, базирующийся на технологиях Microsoft. Это система для планирования проектных работ, контроля выполнения и ведения отчетности. ИСУП состоит из следующих компонентов:

- Microsoft Office Project Server 2007. Сервер, обеспечивающий возможность совместной работы над проектами. Является центральной точкой доступа к базе корпоративных проектов и ресурсов. Имеет гибкие механизмы настройки прав доступа пользователей на основе их ролей в системе управления проектами;
- Microsoft Office Project Professional 2007. Инструмент менеджера проектов, используемый для создания календарно-сетевых графиков, отслеживания изменений, составления аналитических отчетов;
- Microsoft Office Project Web Access. Обладательский привычный интерфейс web-портал, позволяющий в соответствии с правами доступа подключаться к проектным данным через Интернет;
- Microsoft Office Project Portfolio Server. Компонент, позволяющий управлять портфелем проектов в соответствии со стратегическими приоритетами;
- Windows SharePoint Services. Средство организации коллективной работы над проектной информацией, централизованное хранилище проектных документов, вопросов и рисков.

Стандарт управления проектами

Одним из основных принципов успешного внедрения Корпоративной системы управления проектами является ее использование всеми участниками проектной деятельности. Только в этом случае руководство получит необходимый результат — целостную картину по всем проектам и ресурсам. В то же время неполная информация не представляет для организации никакой ценности.

Многие организации пытаются внедрить систему силами собственного IT-подразделения. В результате, затратив массу усилий и денег на решение технических сложностей, они часто получают инструмент, который оказывается невостребованным их сотрудниками. Как правило, это происходит потому, что система внедряется в отрыве от принятой в организации методологии управления проектами и не закрепляется соответствующими корпоративными регламентами. Подобные внедрения заранее обречены на неудачу.

В качестве выхода из этой ситуации мы предлагаем услуги по созданию и введению в действие Стандарта управления проектами (СУП) — единого свода инструкций и корпоративных политик, формализующих процессы управления проектами. СУП включает:

- описание процессов управления проектами и требований к их ведению;
- должностные инструкции участников проектной деятельности;
- шаблоны форм проектных документов.

Для создания СУП мы предлагаем совместно пройти следующие стадии:

- анализ существующих процессов управления проектами в компании;
- формирование процессов управления проектами на основе существующих в организации лучших практик и международного опыта;
- подготовка пакета документов «Стандарт управления проектами»;
- введение Стандарта управления проектами в действие.

Результат

В результате вы получите не просто программный продукт. Вы получите Решение, позволяющее достичь стратегических целей компании посредством координированного управления портфелем проектов, проектами и ресурсами. Каждому участнику проектной деятельности Решение дает свои преимущества.

Для руководителя:

- полная информация обо всех проектах, идущих в организации;
- экономия средств за счет эффективного распределения ресурсов и сроков;
- удобные механизмы анализа текущих показателей эффективности;
- возможность оптимизировать портфель проектов;
- принятие обоснованных решений на основе анализа портфеля проектов.

Для менеджера проектов:

- эффективное планирование и контроль выполнения проектных работ;
- информация о доступности ресурсов;
- своевременная реакция и разрешение возникающих проблем.

Для сотрудников:

- выполнение задач в указанные сроки;
- удобный механизм представления отчетности о выполненных задачах;
- эффективные коммуникации с другими участниками проектов.



Международный промышленный форум
РАДИОЭЛЕКТРОНИКА . ПРИБОРОСТРОЕНИЕ . АВТОМАТИЗАЦИЯ

VIII международная специализированная выставка
International specialized exhibition



автоматизация 2007 automation

20-23 / 11 / 2007

**санкт-петербург
saint petersburg**

**ТЕМАТИЧЕСКИЕ НАПРАВЛЕНИЯ
ВЫСТАВКИ:**

- Информационные технологии в промышленности.
- Автоматизация управления предприятием.
- Автоматизация управления производством и производственной инфраструктурой.
- Промышленная автоматизация. АСУ ТП.
- Автоматизация проектно-конструкторской деятельности.

МЕСТО ПРОВЕДЕНИЯ ВЫСТАВКИ:

Петербургский СКК,
пр.Ю.Гагарина,8
метро "Парк Победы"
Т./ф.: (812) 718 35 37
e-mail: ais@orticon.com
www.farexpo.ru/ais

ЗАКАЗ ПРИГЛАСИТЕЛЬНЫХ БИЛЕТОВ:

www.farexpo.ru/ais/invitation
e-mail: ais1@orticon.com

ОРГАНИЗАТОРЫ:



Техно&Ком

Техническая поддержка Softline

Современный бизнес невозможно представить без мощной поддержки со стороны IT-инфраструктуры, которая должна обладать высокими функциональными возможностями, серьезной защитой, надежностью эксплуатации и средствами интеграции в общую архитектуру информационной системы.

Частые сбои сети мешают работать?

Зачастую в компании возникают ситуации, когда:

- Сотрудники в компании слоняются без дела, говоря, что у них завис компьютер, не работает почта, IC, Интернет и т.д. Сколько в среднем теряет компания при простое одного сотрудника из-за неработающего компьютера? А если таких сотрудников десятки, сотни?
- В компании планируется внедрение новых технологий, модернизация IT-инфраструктуры, внедрение систем безопасности, антивирусной защиты и т.д., но при этом нет специалистов, в достаточной степени владеющих новыми системами, а нанимать отдельных специалистов затратно, к тому же, в случае их ухода из компании они будут досконально представлять структуру безопасности сети.

Руководитель и сотрудники компании хотели бы избавиться от головной боли, связанной с периодическими проблемами в работе компьютерной сети, защитой данных, хакерскими атаками, вирусами, а также хотели бы использовать приобретенное программное обеспечение на 100%.

Современный рынок программного обеспечения насыщен продуктами. Компаниям зачастую сложно разобраться в функционале программы, установить ее, сделать необходимые настройки, обновить приобретенное программное обеспечение, а главное, иметь возможность эффективно их использовать.

Центр технической поддержки Softline — это высококвалифицированная команда IT-специалистов, которые оперативно и эффективно решают проблемы клиентов. Центр технической поддержки оказывает широкий спектр услуг, начиная от настройки программных продуктов до полного цикла построения IT-инфраструктуры "под ключ" и IT-аутсорсинга. Инженеры Центра технической поддержки имеют сертификацию ведущих производителей программного обеспечения: Microsoft, Citrix, Check Point, McAfee, Symantec, Trend Micro, Лаборатория Касперского, Kerio, AutoDesk, VMWare, GFI и др. Опыт специалистов Центра позволяет поддерживать информационную систему вашей компании в соответствии с требованиями бизнеса и решать полный спектр текущих задач,

обеспечивая эффективность работы компании.

Основные направления деятельности Центра

1. IT-консалтинг

- Инвентаризация и аудит IT-структуры
- Управление лицензиями на программное обеспечение (SAM)
- Разработка планов развития IT-систем, определение приоритетных задач
- Разработка проектов по модернизации и миграции сети
- Составление технического задания на разработку IT-систем
- Управление внедрением IT-систем

2. Разработка и внедрение IT-структуры малого и среднего бизнеса

- Проведение аудита
- Разработка проекта IT-структуры согласно техническому заданию
- Моделирование и экспертиза систем на виртуальном стенде
- Установка и тестирование программного обеспечения
- Запуск проекта в эксплуатацию
- Предоставление отчета о результатах выполненных работ
- Последующая поддержка для отслеживания ошибок после выполнения проекта

3. IT-аутсорсинг малого и среднего бизнеса

- Аутсорсинг компьютерной сети
- Сервис выходного дня
- Аутсорсинг выделенных сервисов

4. Оборудование от ведущих производителей

- Подбор оптимальных аппаратных решений
- Поставка и монтаж оборудования
- Обслуживание программно-аппаратных комплексов заказчика

5. Техническая поддержка

- Базовая
- Стандартная
- Расширенная
- Инцидентная

Центр технической поддержки стремится максимально использовать современные технологии для оказания наиболее эффективной и оперативной помощи своим клиентам в развитии бизнеса.

Наши клиенты



ПРМОТОРБАНК



RE: SOURCES
RUSSIA



MediaVest
RUSSIA



ИКАР-ИНВЕСТ



ОГУПИ
КАЛИНИНГРАД РАХДАНПРОСТ



родная речь



Starcom
Fueling brand power

Наши статусы

- Citrix Platinum Solution Advisor
- Microsoft Gold Certified Partner
- Authorized Technical support Center of McAfee
- Check Point Certified Collaborative Support Provider
- Symantec Platinum Partner
- Authorized Technical support center of Trend Micro

Узнать больше вы можете по адресу: http://soft.softline.ru/support_a.php или позвонив по телефону +7 (495) 232-52-14.

Также запрос на техническую поддержку можно отправить по адресу: itsupport@softline.ru

ТЕХНИЧЕСКАЯ ПОДДЕРЖКА SOFTLINE

ПРОБЛЕМА БУДЕТ РЕШЕНА ЗА 5 ШАГОВ

Центр технической поддержки Softline предлагает своим клиентам несколько вариантов обслуживания программных продуктов. В зависимости от ваших задач и бизнес потребностей, вы можете выбрать тот или иной вид поддержки:

1. Базовая техническая поддержка ПО	3 месяца	Бесплатная
2. Стандартная техническая поддержка ПО	1 год	Платная
3. Расширенная техническая поддержка ПО	1 год	Платная

Базовая техническая поддержка включена в стоимость всех продуктов, приобретенных в компании Softline. После поступления вашей заявки с описанием проблемы специалист приступит к ее решению в течение четырех часов.

Стандартная техническая поддержка предусматривает широкий спектр оказываемых услуг, которые включают вопросы администрирования ПО, консультации по решению технических проблем с учетом моделирования структуры сети на виртуальном стенде, предоставления критических обновлений, новых версий и др. Максимальное время реакции на заявку – два часа. Договор по стандартной поддержке заключается на год.

Расширенная техническая поддержка подразумевает активное участие Центра технической поддержки Softline в эксплуатации IT-инфраструктуры клиента. Специалисты Центра в течение часа рассмотрят заявку и помогут вам разобраться не только в текущих проблемах, но и предложат пути оптимизации и развития программного обеспечения компании, осуществят выезд для решения вашей проблемы. Договор по расширенной поддержке заключается на год. Стоимость расширенной технической поддержки обсуждается индивидуально, исходя из поставленных задач.

1

Пользователь регистрируется на сайте, получает логин и пароль в системе HelpDesk.

Регистрация на техническую

Для того, чтобы компания Softline начала поддержку, необходимо зарегистрирова

Поля, отмеченные звездочкой (*), обяза

* Название организации
* Имя
* Фамилия
* Телефон

2

Пользователь создает заявку с описанием проблемы.

Отчеты по трафику

Описание проблемы (ма

Здравствуйте! ISA сер
ванные отчеты по и
указаны преимущест
или компьютеры, что
сколько скачал инфо

3

Инженер технической поддержки анализирует обращение.

ип, с адресами 192.168.100.68 и 192.168.
четах присутствует и тот, и другой
/main/usetgate. Это происходит по следующ
ществует 3 типа клиентов: Webproxy,
ewallClient. По первому типу логики всегда
до: domain\usetgate, поскольку происходит
а авторизация, по второму типу клиентов авт
ддерживается, поэтому будут выставлены IP
етью типу клиентов поддерживается авто
я многих правил выставлена группа пользо
ers", а это значит, что авторизоваться они не
о сделано потому, что некоторые запросы пр
ржают авториза., такие как smtp/pop3, Dh
зультате, в отчетах трафик считается, но о
машину, с которой исходит. Итог таков: Если
ссия возм., то она будет анонимной. Слущ
область: MS ISA 2004 и др. windows, internet

4

Инженер объясняет причины возникновения проблемы и предлагает варианты решения.

Прикреплен документ

Прикреплен док
Комментарий IP адреса внес
обязательной" а
авторизации мо
рых правил. Вы
192.168.100.68
другой, так же о
причинам: суц
Securenat, Firew
виде: domain\c

5

Найдено эффективное решение.

поддерживает автор
сессии. В результате,
отписывается на маши
Если анонимная сессия

В этом случае для ф
предложить Вам решен

Рекомендуем вам след

Виды технической поддержки

Компания Softline предлагает несколько вариантов оказания технической поддержки

Условия технической поддержки компании					
№	Вид поддержки	Базовая	Стандартная	Расширенная	Поддержка уровня Premium Support
1.0	Перечень оказываемых услуг				
1.1.	Предоставление информации о новых версиях и исправлениях ПО	да	да	да	да
1.2.	Предоставление информации о базовых функциях продукта	да	да	да	да
1.3.	Консультации по вопросам установки/активации ПО	да	да	да	да
1.4.	Консультации по вопросам настройки и администрирования ПО	—	да	да	да
1.5.	Решение технических проблем с учетом моделирования IT-инфраструктуры сети клиента на виртуальном стенде	—	да	да	да
1.6.	Предоставление доступа ко всем обновлениям, заплаткам, новым версиям ПО, включая доставку дистрибутивов с исправлениями	—	да	да	да
1.7.	Выезд на площадку заказчика	—	—*	да	да
1.8.	Выделенная линия для эскалации технических запросов производителю программного обеспечения	—	—	да	да
1.9.	Предложения по оптимизации и развитию	—	—	да	да
2.0	Техническая поддержка и мониторинг сети в реальном режиме времени	—	—	да	да
2.1.	Техническая поддержка оборудования	—	—	—*	да
2.2.	Присутствие выделенного инженера на площадке заказчика в рабочее время Исполнителя	—	—	—	да
3.0	Порядок оказания услуг				
3.1.	Время предоставления услуг и приема заявок выделенной линии службы приема и разрешения технических запросов	в рабочие дни 9:00 — 18:00	в рабочие дни 9:00 — 18:00	в рабочие дни 9:00 — 18:00	круглосуточно (24*7)
3.2.	Период действия услуги	3 месяца с момента поставки ПО	1 год	1 год*	По договору
3.3.	Способ отправки заявки	e-mail/телефон/ Help Desk	e-mail/телефон/ Help desk	e-mail/телефон/ Help desk	e-mail/телефон/ HelpDesk/ выделенный менеджер
3.4.	Максимальное количество заявок, открытых одновременно	1	2	4*	Неограниченно
3.5.	Максимальный срок реакции на заявку	4 часа	2 часа	1 час	1 час/3 часа**
3.6.	Максимальный срок прибытия инженера на площадку заказчика (Москва)	—	—*	6 часов	3 часа/5 часов**
4.0	Поддерживаемое ПО	купленное в компании Softline	купленное в компании Softline или другое лицензионное ПО***	купленное в компании Softline или другое лицензионное ПО***	купленное в компании Softline или другое лицензионное ПО***
5.0	Стоимость услуг	включена в стоимость продукта	оплата по соглашению*	оплата по соглашению*	оплата по соглашению*

*Условия могут быть оговорены отдельно

**В нерабочее время исполнителя

***Возможность технической поддержки конкретного ПО необходимо уточнить у менеджера

По вопросам оказания продуктовой технической поддержки обращайтесь к Игорю Корману по тел.: +7 (495) 232-52-14 или itsupport@softline.ru

Как осуществляется техническая поддержка Softline

В основе всех вариантов технической поддержки лежит использование системы Help Desk (продукт компании СА). При заключении договора на осуществление технической поддержки всем сотрудникам и администраторам предоставляется уникальное имя и пароль для online-доступа к системе Help Desk, представляющей собой единую точку контакта пользователей с инженерами Softline по всем регионам России. Если у пользователей возникает проблема, вопрос или пользователь не знает, как выполнить то или иное действие —

он размещает заявку. Эта заявка тут же поступает к системным инженерам, они ее рассматривают и размещают ответ.

Система принимает и регистрирует все обращения, и затем через нее осуществляется поддержка пользователей. Заявки по различным темам попадают соответствующим инженерам, что обеспечивает высокое качество ответов на вопросы. С помощью системы можно отслеживать статус выполнения заявок, подсчитывать общее количество заявок, предоставлять полную статистику по инцидентам, пользоваться

базой знаний, участвовать в форумах с инженерами и многое другое. При этом, по запросу клиентам настраиваются различные роли/права доступа к системе помощи для различных категорий сотрудников (руководитель, администратор, пользователь и т.д.)

Гарантируется, что при размещении заявки критические для бизнеса проблемы обрабатываются с наивысшим приоритетом. Помимо системы Help Desk можно общаться с техническими специалистами по электронной почте или по телефону.



Этого достаточно.

Вполне достаточно для полноценной и эффективной работы вашей IT-инфраструктуры. Компании Microsoft, Fujitsu Siemens Computers и Softline предлагают комплексные решения «IT-инфраструктура под ключ», ориентированные на потребности малых и средних предприятий, что позволяет в разы снизить расходы на построение и обслуживание компьютерной сети. Предусмотрены четыре конфигурации:

Стоимость комплексного решения «IT структура под ключ»	1 Windows Small Business Server Standard + комплексная настройка	2 Windows Small Business Server Premium + комплексная настройка
1 Сервер Fujitsu Siemens Primergy Econel 200 S2A в базовой комплектации*	77 000 руб.	95 000 руб.
2 Сервер Fujitsu Siemens Primergy Econel 200 S2A в расширенной комплектации**	93 000 руб.	112 000 руб.

* Двухъядерный процессор Xeon 5050/03У 1Гб/два жестких диска по 80 Гб 7.2К/DVD-RW

** Два двухъядерных процессора Xeon 5050/03У 2x1Гб/два жестких диска по 80 Гб 7.2К/DVD-RW-RAM

Все варианты комплексного решения включают в себя:

сервер Fujitsu Siemens Primergy Econel S2A;

- + Microsoft Windows Small Business Server 2003 (SBS) с 5 клиентскими лицензиями;
- + установку и настройку программного обеспечения на сервере и рабочих станциях;
- + полное техническое обслуживание компьютерной сети в течение 1 месяца.

Вы получаете современный мощный сервер Fujitsu Siemens Computers немецкой сборки, на котором установлена современная операционная система (Windows Server 2003 R2), развернут почтовый сервер (Exchange Server 2003), средства для организации коллективной работы сотрудников (Outlook 2003, SharePoint Service 2003), сервер управления базами данных (SQL Server 2005) и межсетевой экран, обеспечивающий безопасный и экономичный доступ в Интернет (ISA Server 2004). Вся эта IT-инфраструктура централизованно управляется из единой точки, упрощая обслуживание. Автоматическое резервное копирование по заданному расписанию позволит минимизировать риск потери информации, а возможность удаленного доступа обеспечит вам работу с корпоративными данными из любой точки мира, где есть выход в Интернет. Кроме того, легализация парка программного обеспечения по минимальной цене сэкономит ваши средства и сохранит юридическую чистоту вашей компании. Предложение действительно до 31 августа 2007 г.

Windows Small Business Server — комплексное решение для небольших компаний



Олег Ширин,
инженер отдела технической поддержки

Современные малые предприятия хотят работать лучше и быстрее, обходясь при этом меньшим количеством ресурсов. Важными требованиями к выбору серверной операционной системы и комплексу сопутствующих сетевых приложений со стороны таких компаний являются высокая надежность, комплексный подход, простота подбора и низкая цена проектного решения. Windows Small Business Server 2003 R2 предоставляет технологии и средства, помогающие малым предприятиям повысить эффективность и производительность.

Организации со штатом до пятидесяти сотрудников чаще всего выбирают в качестве своей серверной платформы именно Windows SBS. Клиентам на выбор предлагаются два выпуска операционной системы: SBS Standard Edition (стандартный) и SBS Premium Edition (расширенный).

Решение проблем

«пошаговой» автоматизации

Часто организации принимают решение развивать компьютерную сеть поэтапно, приобретая продукты по мере развития, то есть сначала просто объединяют компьютеры в сеть под управлением сервера, через год добавляют сервер электронной почты, затем задумываются о повышении безопасности и т.д. К сожалению, это наиболее сложный и дорогой вариант, который требует, с одной стороны, суммарных инвестиций во все программные продукты, а с другой — высокой квалификации сотрудников, т.к. им приходится решать многие задачи «промежуточными» методами (например, организовать электронную почту до появления полноценного почтового сервера). Но главное, этот подход приводит к тому, что организация не полностью использует все возможности для развития своего бизнеса, которые могла бы предоставить ей грамотно работающая компьютерная инфраструктура.

При установке Windows SBS 2003 подразумевается, что в организации будет установлен единственный физический сервер. Этот сервер будет одновременно контроллером домена Active Directory организации, шлюзом доступа в Интернет, почтовым сервером и сервером удаленного доступа.

Состав Small Business Server 2003 R2

В состав Small Business Server 2003 R2 входят все серверные продукты Microsoft, которые могут потребоваться сотрудникам небольшой фирмы для организации эффективной совместной работы.

- **Windows Server 2003 R2** — надежная и безопасная система, которая позволяет получить доступ к внутренним данным сети в любое время. В ней также имеется мощная служба ката-

логов Active Directory со средствами управления системными ресурсами и учетными записями пользователей.

- **ISA Server 2004.** В версии Premium надежный и безопасный доступ в Интернет обеспечивает ISA Server 2004 — корпоративный межсетевой экран с интегрированными сервисами, который позволяет защитить IT-среду от угроз, поступающих через «глобальную сеть», одновременно обеспечивая пользователям быстрый и безопасный удаленный доступ к приложениям и данным. Безопасная публикация приложений с помощью ISA Server дает возможность организациям открывать безопасный доступ к своим серверам Exchange, SharePoint и другим серверам web-приложений для удаленных пользователей, находящихся за пределами корпоративной сети.
- **Exchange Server 2003.** Для того чтобы успешно выдерживать конкуренцию в современном деловом мире, организациям требуются все более эффективные средства для взаимодействия и корпоративной работы. В состав SBS входит Exchange Server 2003 SP2 Standard Edition. Благодаря второму пакету обновления для Exchange 2003 максимальный объем базы данных почтового хранилища и хранилища общих папок теперь составляет 75 Гб. Кроме того, Exchange 2003 SP2 отличается повышенной безопасностью, удобством и надежностью. Этот продукт позволяет сотрудникам информационных отделов получать доступ к важным сведениям практически из любого места и в любой момент, например с помощью переносных компьютеров — ноутбуков, КПК и смартфонов.
- **SharePoint и Outlook.** Дополнительными удобными средствами организации корпоративной работы сотрудников компании являются Windows SharePoint Services — внутренний web-узел рабочей группы для совместной работы с документами, календарями и задачами, и Microsoft Office Outlook 2003 — единая программа для работы с электронной почтой, календарями, контактами и другой личной и групповой информацией. Оба этих программных продукта входят как в

Standard Edition, так и в Premium Edition.

- **Windows Software Update Service.** Операционную систему и приложения на компьютерах корпоративной сети крайне важно вовремя и быстро обновлять. Для этого в состав SBS теперь входит служба Windows Software Update Services, установочный файл которой можно бесплатно загрузить с сайта Microsoft.
- **SQL Server 2005.** Для работы многих современных бизнес-приложений требуется специальный сервер баз данных. SBS Premium Edition включает Microsoft SQL Server 2005 Workgroup Edition — профессиональную систему управления базами данных с поддержкой специализированных приложений.

Ограничения Small Business Server 2003 R2

Низкая цена SBS приводит к тому, что на операционную систему наложены некоторые ограничения. Серверная платформа работает только в небольших сетях (до 75 компьютеров), а объединение сетей разных организаций не поддерживается. Кроме того, из соображений безопасности в SBS 2003 R2 не предусмотрена работа с терминальными службами. SBS 2003 всегда является главным в домене и имеет по умолчанию более безопасные настройки, чем в предыдущих версиях, что делает невозможным сосуществование функций контроллера домена и служб терминалов. Если есть необходимость в их использовании, рекомендуется на одном сервере установить SBS, а другой настроить в качестве сервера терминалов. В целях упрощения требований к лицензированию корпорации Microsoft позволяет использовать для доступа к SBS на втором сервере клиентские лицензии.

Тем не менее, все эти ограничения ни в коей мере не затрудняют работу пользователей, а лишь ориентируют SBS на рынок небольших компаний.

Дополнительную информацию можно получить по телефону:

+7 (495) 232-52-14

или по e-mail: itsupport@softline.ru



Обычная электронная почта, которой вы пользуетесь на работе, может быть также доступна и через ваш **новый сотовый телефон.**

Как и при работе на обычном компьютере, можно получать и отправлять письма, смотреть присоединенные файлы или просто загружать нужную вам страницу в Интернете.

При этом вся ваша работа с сотового телефона будет автоматически синхронизирована с вашим обычным почтовым ящиком в Outlook. Например, внесенные вами изменения в адресной книге отобразятся и на вашем обычном компьютере.

Компания Softline предлагает различные варианты настройки «Мобильного офиса»

На базе лицензионного ПО

Решение включает:

- настройку подключения мобильных пользователей,
- документацию по подключению мобильных пользователей,
- 1 месяц технической поддержки (телефон/email/Help Desk).

Количество мобильных пользователей	1	+1
На базе Small Business Server	\$250	+\$50
На базе Windows Server 2003 + Exchange Server 2003	\$250	+\$50

Если ПО нелегальное

Настройка мобильного доступа на базе существующего нелегального сервера Exchange Server.

Компоненты решения:

- лицензионное программное обеспечение,
- Microsoft Small Business Server 2003 (лицензионные диски прилагаются) или комплект Microsoft Windows Server 2003 + Microsoft Exchange Server 2003 (лицензионные диски прилагаются),
- настройка подключения мобильных пользователей,
- документация по подключению мобильных пользователей,
- 1 месяц технической поддержки (телефон/email/Help Desk).

Количество мобильных пользователей	5	+5
На базе Small Business Server Standard Edition	\$750	+\$500
На базе Windows Server 2003 + Exchange Server 2003	\$1250*	+\$425*

*входит только лицензионный Exchange

Готовое комплексное решение по построению сети

Решение предполагает:

- оборудование: сервер Fujitsu-Siemens Econel 200 (немецкая сборка, гарантия 3 года),
- лицензионное программное обеспечение,
- Microsoft Small Business Server Standard Edition 2003 (лицензионные диски прилагаются) ИЛИ комплект Microsoft Windows Server 2003 + Microsoft Exchange Server 2003 (лицензионные диски прилагаются),
- настройка комплексной инфраструктуры (миграция пользовательских данных обсуждается дополнительно),
- настройка подключения мобильных пользователей,
- 1 месяц технической поддержки (телефон/email/Help Desk).

Количество мобильных пользователей	5	+5
На базе Small Business Server Standard Edition	\$750	+\$500
На базе Windows Server 2003 + Exchange Server 2003	\$1250*	+\$425*

*входит только лицензионный Exchange

Как заставить гигагерцы работать?



Самый полный каталог «софта»

Чтобы техника правильно работала, ей необходимы правильные программы. Линейка каталогов **Softline-direct** предлагает вам программное обеспечение от ведущих мировых производителей. Оформите **БЕСПЛАТНУЮ** подписку, и вы всегда будете в курсе новинок и тенденций IT-рынка. Самый простой и надежный способ купить софт — заказать его по каталогу **Softline-direct**.

softline[®]
лицензирование, обучение, консалтинг

119991 Москва, ул. Губкина, д. 8. Тел./факс: +7 (495) 232-00-23.
E-mail: info@softline.ru, <http://www.softline.ru>

— Москва, Санкт-Петербург, Екатеринбург, Казань, Краснодар, Красноярск,
Новый Новгород, Новосибирск, Омск, Пермь, Ростов-на-Дону, Самара, Уфа, Хабаровск,
Челябинск, Владивосток — Минск, Гомель — Киев — Ташкент — Алматы
— Бишкек — Базу — Душанба

Мы продаем продукцию более 1000 мировых производителей программного обеспечения, и эта цифра постоянно растет. Если вы не нашли в списке нужную компанию, отправьте запрос на info@softline.ru — вдруг она уже появилась?

1-C: 1C, 4D, ABBYY, ACDSystems, Acronis, ActFax, ActiveXperts, AdAstra, Adiscon, Adobe, AdRem, AEC, Agnitum, Ahead, Aist, AKComputers, AlachiSoft, Aladdin, Alias, Alloy, AllRoundAutomations, Altiris, ALTLinux, Altova, Aptech, Araxis, Ascon, ASPLinux, Astaro, Autodesk, BakBone, BeaSystems, BitDefender, Borland, BridgelTSolutions, Burstek, BusinessObjects, c360, CambridgeSoft, CastleRock, CAUnicenter, ChaosGroup, CheckPoint, Cimaware, Cisco, Citrix, Clearswift, CognitiveTech, CommontimeLimited, CommuniGatePro, Compaq, ComponentOne, ComputerAssociates, CompuwareNumega, Comsol, ConsistentSoftware, Contentkeeper, Context, Corel, CredantTechnologies, CryptoPro...

ABBYY

ABBYY Lingvo 12 Английская версия	590p.
ABBYY Lingvo 12 Европейская версия	1 390p.
ABBYY Lingvo 12 Многоязычная версия	2 450p.
ABBYY FineReader 8.0 Professional Edition	3 750p.
ABBYY FineReader 8.0 Corporate Edition	7 500p.
ABBYY FineReader 7.0 Home Edition	990p.
ABBYY PDF Transformer 2. 0	1 490p.

ACD SYSTEMS

ACDSee 9 Photo Manager	\$59
ACDSee Photo Editor	\$83
ACDSee Pro Photo Manager	\$117

ADOBE

Acrobat Standard	\$432
Acrobat Professional	\$649
Acrobat 3D	\$1 437
Acrobat Capture 3.0 Personal	\$625
AFTEREFFECTS Professional 7.0 / DV	\$1 564
AFTEREFFECTS CS3	\$1 564
Audition 2.0 / DV	\$546
CS3 Design STANDARD	\$1 877
CS3 Design PREMIUM	\$2 817
CS3 Web STANDARD	\$1 564
CS3 Web PREMIUM	\$2 504
CS3 PRODUCTION Premium	\$2 660
CS3 MASTER Collection	\$3 913
DV Rack 2.0	\$781
FrameMaker 7.2	\$1 251
Illustrator CS3	\$938
InDesign CS3	\$1 094
Adobe Ovation 1.0	\$146
PageMaker 7.0.2	\$781
Photoshop CS3	\$1 016
Photoshop CS3 Extended	\$1 564
Photoshop Album 2.0	\$59
Photoshop Elements 5.0	\$139
Photoshop Elements + Premiere Elements	\$209
Premiere Elements 2.0	\$139
Premiere Elements 3.0	\$139
Premiere Professional 2.0 / DV	\$1 329
Premiere Professional CS3	\$1 251
PRODUCTION STUDIO 1.0 PREMIUM	\$2 601
SOUNDBOOTH CS3	\$311
Ultra 2.0	\$781
Acrobat 8.0 Standard Russian	\$432
Acrobat 8.0 Professional Russian	\$649
CS3 Design Premium Russian	\$2 817
CS3 Design Standard Russian	\$1 877
CS3 Web Premium Russian	\$2 504
CS3 Web Standard Russian	\$1 564
CONTRIBUTE CS3 Russian	\$207
DREAMWEAVER CS3 Russian	\$625
FLASH Professional CS3 Russian	\$1 094
FIREWORKS CS3 Russian	\$468
Illustrator CS3 Russian	\$938
Adobe InDesign CS3 Russian	\$1 094
Photoshop CS3 Russian	\$1 016
Photoshop EXTENDED CS3 Russian	\$1 564
Authorware 7.0	\$4 174
Captivate 2.0	\$938
ColdFusion Enterprise 7.0 (2 Users)	\$8 350
ColdFusion Standard 7.0 (2 CPU)	\$1 808
Contribute CS3	\$207
Dreamweaver CS3	\$555
Fireworks CS3	\$468
Flash Media Server 2.0	\$6 264
Flash Professional CS3	\$1 094
Flash Remoting 1.0 NET&JAVA 1 (1 user)	\$1 390
Flex Builder 2.0	\$738
Freehand 11.0	\$555
JRun Servers 4.0 CPU (1 user)	\$1 251
RoboHelp Office 6.0	\$1 564
RoboHelp Server 6.0	\$3 130
RoboInfo 5.0	\$1 112
RoboInfo 5.0 Professional	\$2 504

ASP LINUX

ASPLinux 11.2 Greenhorn	125p.
ASPLinux 11.2 Express	290p.
ASPLinux 11.2 Standard	775p.
ASPLinux LiveMedia Edition	490p.
ASPLinux 11.2 Deluxe	1 390p.
ASPLinux ConfPoint	1 390p.
ASPLinux Server ConfPoint Edition (файловый сервер 1С:Предприятие)	3 990p.
ASPLinux Server IV для 32-разрядных систем	5 990p.
ASPLinux Server IV для 64-разрядных систем	5 990p.

ATTACHMATE WRQ

EXTRA! X-Treme Licensed Unit Level A	\$464
EXTRA! Mainframe Server Edition Licensed Unit Level A \$688	
Reflection Suite for X Windows Licensed Unit Level A	\$606

AUTODESK

AutoCAD 2008 Commercial New SLM EN	101 950p.
AutoCAD 2008 Commercial New SLM RU	101 950p.
AutoCAD LT 2008 Commercial New SLM EN	55 220p.
AutoCAD LT 2008 Commercial New SLM RU	55 220p.
AutoCAD Map 3D 2008 Commercial New SLM EN	104 080p.
AutoCAD Map 3D 2008 Commercial New SLM RU	104 080p.
AutoCAD Raster Design 2008 Commercial New SLM EN63 720p.	
AutoCAD Architecture 2008 Commercial New SLM EN	106 200p.
AutoCAD Architecture 2008 Commercial New SLM RU	106 200p.
AutoCAD Civil 3D 2008 Commercial New SLM EN	106 200p.
AutoCAD Civil 3D 2008 Commercial New SLM RU	106 200p.
AutoCAD MEP 2008 Commercial New SLM EN	127 440p.
AutoCAD MEP 2008 Commercial New SLM RU	127 440p.
Autodesk Building Systems 2007 Commercial New SLM EN	127 440p.
AutoCAD Revit Architecture Suite 2008 Commercial New SLM EN	106 200p.
AutoCAD Revit Architecture Suite 2008 Commercial New SLM RU	106 200p.
AutoCAD Revit Architecture Suite 2008 Commercial Legacy SLM EN	72 220p.
AutoCAD Revit Architecture Suite 2008 Commercial Legacy SLM RU	72 220p.
Autodesk Inventor Professional 2008 Commercial New SLM EN	142 310p.
Autodesk Inventor Professional 2008 Commercial Legacy SLM EN	89 210p.
Autodesk Inventor Suite 2008 Commercial New SLM EN	106 200p.
Autodesk Inventor Suite 2008 Commercial Legacy SLM EN	72 220p.
Autodesk Productstream Creator 2008 Commercial New SLM EN	27 610p.
Autodesk Productstream Reviewer 2008 Commercial New SLM EN	7 430p.
Autodesk VIZ 2008 Commercial New SLM EN	97 700p.

BUSINESS OBJECTS

Crystal VISION	\$998
Crystal Reports XI (v.11) Developer	\$795

CAMBRIDGE SOFT

ChemOffice Ultra	\$4 796
ChemOffice Professional	\$3 727
BioOffice Ultra	\$3 193
ChemDraw Ultra	\$3 193
Inventory Ultra	\$3 193
BioAssay Ultra	\$2 124
Chem 3D Ultra	\$2 124
ChemACX Ultra	\$2 124
ChemDraw Professional	\$2 124
ChemDraw/Excel Professional	\$2 124
ChemFinder/Oracle	\$2 124
ChemNMR Professional	\$2 124
E-Notebook Ultra	\$2 124
MOPAC Professional 2002	\$2 124
Ashgate Drugs	\$1 189
BioAssay Professional (DL)	\$1 189
BioDraw Ultra	\$1 189
ChemDraw Standard	\$1 189
The Merck Index	\$1 189
Trdl Chinese Medicines	\$1 189
ChemIndex Ultra	\$655

КАПИТАЛ

Капитал Lite. Управленческий учет XE Box (DVD Box)	\$87
Капитал Expert. Управленческий учет сетевая версия XE Box (DVD Box)	\$989

Цены не включают НДС

CHECK POINT

Check Point VPN-1 Power Gateway for 25 Users	\$3 000
Secondary VPN-1 Power Gateway	
25 Users for High Availability	\$2 400
Check Point UTM-1 Model 450	\$7 500
Check Point VPN-1 UTM Gateway for 25 Users	\$2 000
Secondary VPN-1 UTM Gateway	
25 Users for High Availability	\$1 600
Check Point VPN-1 UTM Power Gateway for 25 Users	\$3 500
Secondary VPN-1 UTM Power Gateway	
25 Users for High Availability	\$2 800

Check Point VPN-1 UTM Edge Appliance X Series for 8 Users	\$600
Check Point VPN-1 UTM Edge Appliance W Series for 8 Users	\$800
Check Point VPN-1 Power VSX 10 Gateway	\$24 000

CITRIX

Citrix Presentation Server Advanced	\$343
Citrix Presentation Server Enterprise	\$441
Citrix Presentation Server Platinum Edition	\$588

CMA

PIE Server version 5.0 for MS Windows/x86, Single Core License	\$20 250
PIE Server version 5.0 for Sun Solaris/x86, Single Core License	\$20 250
PIE Server version 5.0 for SuSE Linux, Red Hat Linux, ASPLinux/x86 Single Core License	\$20 250
PIE XAdapters ODBC/OLE DB Adapter;	\$10 800
PIE XAdapters MAPI/MS Exchange Adapter;	\$4 050
PIE XAdapters WebSphere MQ (MQ Series) Adapter;	\$20 250
PIE XAdapters MS MQ Adapter;	\$4 050
PIE XAdapters Custody 5NT Adapter;	\$20 250
PIE XAdapters Athena Adapter	\$20 250
PIE XAdapters ISO8583 (для систем TP-CMS, TPII) Adapter	\$20 250
PIE XAdapters SWIFT (MME, CASmf, MQSA, TurboSWIFT, SWIFTNet) Adapters	\$20 250
PIE XAdapters Appia FIX Adapter	\$20 250
PIE XAdapters Domino (IBM Lotus C++ API 2.4 for IBM Lotus Notes/Domino) Adapter	\$4 050
PIE XAdapters МЦБ Банка России Адаптер	\$20 250
PIE XAdapters MICEX ASTS Adapter	\$20 250
PIE XAdapters RTS (Российская торговая система) Адаптер	\$10 800
PIE XAdapters Reuters (SSL Developer Kit API) Adapter	\$10 800
PIE XAdapters Bloomberg Adapter	\$10 800
WEB2L, MDH Server per 1 CPU, 10 concurrent ActiveX clients, including	\$8 100
WEB2L, additional 10 concurrent ActiveX clients	\$4 050
WEB2L, MDH Server per 1 CPU, Unlimited ActiveX clients, including	\$64 800
MICEX Universal Trader Workplace	\$2 079
MICEX Futures Trader Workplace for futures contracts market Ver. 1. 4	\$2 079

COMPONENT ONE

Studio Enterprise Subscription	\$1 050
Reports for .Net Designer Edition Subscription	\$2 100
Report Designer (for ActiveX/sold per license)	\$52
ComponentOne Studio Enterprise Doc Edition	\$1 470
Doc-To-Help Enterprise	\$1 050
Doc-To-Help for Word	\$787

CA

BrightStor ARCserve Backup for Laptops & Desktops r11.1 10 User	\$463
BrightStor ARCserve Backup for Laptops and Desktops r11.1 100 User	\$2 800
CA ARCserve Backup r11.5 for Windows	\$724
CA ARCserve Backup r11.5 for Windows Tape Library Option	\$930
CA ARCserve Backup r11.5 for Windows Optical Library Option	\$1 211
CA ARCserve Backup r11.5 for Windows Storage Area Network (SAN) Option	\$1 491
CA ARCserve Backup r11.5 for Windows Serverless Backup Option	\$1 491
CA ARCserve Backup r11.5 for Windows Disaster Recovery Option	\$650
CA ARCserve Backup r11.5 for Windows Image Option	\$930
CA ARCserve Backup r11.5 for Windows NDMP NAS Option	\$930
CA ARCserve Backup r11.5 for Windows Tape Raid Option	\$930
CA ARCserve Backup r11.5 for Windows Disk Staging Option	\$463
CA ARCserve Backup r11.5 for Windows SAN Secondary Server Bundle	\$1 491
CA ARCserve Backup r11.5 for Windows Client for VSS software Snap shot	\$1 211
CA ARCserve Backup r11.5 Agent for Open Files on Windows	\$743
CA ARCserve Backup r11.5 for Windows Agent for IBM Informix English	\$1 211
CA ARCserve Backup r11.5 for Windows Agent for Microsoft Exchange	\$930
CA ARCserve Backup r11.5 for Windows Premium MS Exchange Bundle	\$1 491

Microsoft Windows Vista Home Premium Russian

Операционная система с высокими быстродействием, управляемостью, многоязыковой поддержкой

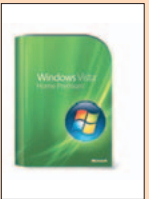

\$140

Microsoft Office 2007 Standard Edition

Популярный набор офисных программ стал удобнее и функциональнее



\$342

Citrix Presentation Server 4.5

Стандарт де-факто в области потоковой доставки и виртуализации Windows-приложений



\$343

ABBYY FineReader 8.0 Pro

Новая версия самой точной в мире системы распознавания текстов с помощью сканера



3 750 руб.

Autodesk AutoCAD 2008

Система проектирования. Для построения чертежей и внесения в них изменений



101 950 руб.

Adobe Creative Suite 3 Web Premium

Комплексное решение для создания интерактивных сайтов, приложений, интерфейсов, презентаций



\$ 2 504

Symantec Norton AntiVirus 2007

Автоматически удаляет вирусы, интернет-червей и «трояны»

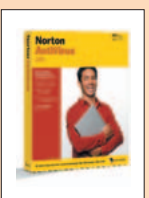

\$ 36

Если Вам не понравилось, как с вами общался наш менеджер, консультант, курьер или Вы хотите посоветовать, как можно сделать обслуживание еще лучше, напишите об этом Генеральному директору Softline **Игорю Боровикову** (igor@softline.ru)



Москва
Санкт-Петербург
Владивосток
Екатеринбург
Казань
Красноярск

+7(495)232-00-23
+7(812)336-44-46
+7(4232)60-00-20
+7(343)371-08-67
+7(843)527-98-50
+7(3912)52-59-91

Краснодар
Нижний Новгород
Новосибирск
Омск
Ростов-на-Дону
Перь

+7(861)274-98-22
+7(831)261-92-08
+7(383)362-00-10
+7(381)228-69-63
+7(863)237-99-49
+7(342)217-23-93

Самара
Уфа
Хабаровск
Челябинск
Азербайджан, Баку
Беларусь, Минск

+7(846)270-04-80
+7(347)292-44-50
+7(421)232-92-95
+7(351)247-28-36
+994(12)436-81-59
+375(17)290-71-80

Беларусь, Гомель +375(232)71-00-75
Казахстан, Алматы +7(327)250-75-70
Кыргызстан, Бишкек +996(612)91-00-00
Таджикистан, Душанбе +992(44)600-60-00
Украина, Киев +380(44)201-03-00
Узбекистан, Ташкент +998(71)120-49-09

Famatech Remote Administrator 3.0

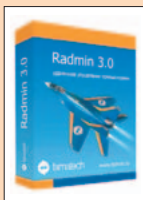

Управление любым удаленным компьютером в реальном времени

1 250 руб.

Borland Delphi 2006 Architect



Среда разработки для Windows и .NET. возвращая в себя все лучшее из Delphi 1-7 и C#Builder/Delphi 8

\$3 977

SurfControl Enterprise Protection Suite



Защита по всем направлениям: веб, почта, IM-системы, P2P-сети и мобильные рабочие станции

от \$3

Adobe Acrobat 8



Современное средство подготовки и распространения документов PDF

\$432

STATISTICA Русская версия



Система для поиска закономерностей, прогнозирования, классификации, визуализации и добычи данных

\$2 595

Kaspersky Open Space Security



Решение для борьбы с вирусами всех типов в сетях предприятий

Звоните!

Autodesk Inventor 2008

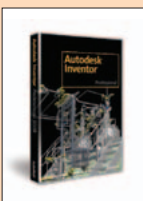

Комплекс программного обеспечения, включающий пакеты двумерного и трехмерного проектирования

106200 руб.

Мы продаем продукцию более 1000 мировых производителей программного обеспечения, и эта цифра постоянно растет. Если вы не нашли в списке нужную компанию, отправьте запрос на info@softline.ru — вдруг она уже появилась?

C-I: CrystalBall, CrystalGraphics, CSOdesa, Daffodil, DameWare, DataDirect, Databack, Deerfield, DesignScience, DeveloperExpress, DigitalSecurity, DocsVision, DrWeb, Dundas, eEye, eTechnologies, ElectronicsWorkbench, Embarcadero, Enfocus, eRain, Eset, ESRI, ESTIMAP, Eurosoft, eXcSoftware, ExecutiveSoftware, Extensis, Famatech, FileMaker, FinePrint, Flowerfire, Forecast, FriskSoftware, FSecure, Funk, G6FTPServer, GarantPark, GEARSoftware, GFI, Glasspalle, GlobalScape, GlobeSoft, GoldenSoftware, Gupta, HewlettPackard, Hummingbird, Hyena, HyperMethod, IBM, Incache, InfoPower, Informatic, Infostrider...

CA ARCserve Backup r11.5 for Windows Agent for Lotus/Domino	\$930
CA ARCserve Backup r11.5 for Windows Agent for Sybase English	\$1 211
CA ARCserve Backup r11.5 for Windows Agent for Oracle	\$930
CA ARCserve Backup r11.5 for Windows Agent for Microsoft SQL Server	\$930
CA ARCserve Backup r11.5 for Windows Agent for SharePoint	\$930
CA ARCserve Backup Agent for Microsoft DPM	\$930
CA ARCserve Backup r11.5 Client Agent for Windows	\$234
CA ARCserve Backup Protection Suite for Multiple Servers r11.5	\$3 856
CA ARCserve Backup Protection Suite for Exchange r11.5	\$4 599
CA ARCserve Backup Protection Suite for SQL r11.5 Service Pack 1	\$4 599
CA ARCserve Backup r11.5 for Windows Enterprise Module	\$3 945
CA ARCserve Backup r11.5 for Windows Enterprise Module	\$3 945
CA ARCserve Backup r11.5 for Microsoft Small Business Server Standard Edition	\$463
CA ARCserve Backup r11.5 for Windows for Microsoft SBS Premium Edition	\$650
CA ARCserve Backup for Laptops & Desktops r11.5 10 User	\$463
CA ARCserve Backup for Laptops and Desktops r11.5 100 User	\$2 800
eTrust Antivirus r8.1 1 User	\$61
eTrust Antivirus r8.1 5 Users	\$187
eTrust Antivirus r8.1 10 Users	\$374
eTrust Antivirus r8.1 25 Users	\$935
CA Integrated Threat Management r8.1 1 User	\$89
eTrust PestPatrol Anti Spyware CE r8.1 1 User	\$61
CA Host Based Intrusion Prevention System r8 1 User	\$61
CA Host Based Intrusion Prevention System r8 Multi Language 1 User	\$61
eTrust Antivirus v7.1 Show & Sell Kit	\$123
AllFusion Data Model Validator r7.1 OLP	\$1 831
AllFusion Process Modeler r7.1 OLP	\$2 473
AllFusion ERwin Data Modeler r7.1 OLP	\$3 666
AllFusion Model Manager r7.1 OLP	\$1 464
AllFusion Model Navigator r7.1 OLP	\$730
AllFusion Modeling Suite Bundle r7.1 OLP	\$6 419
AllFusion Database Development Pack Developers Option OLP	\$3 986
AllFusion Database Development Pack Develop & Tune Option OLP	\$5 363
BrightStor ARCserve Backup for Laptops & Desktops r11.1 10 User OLP	\$395
BrightStor ARCserve Backup for Laptops and Desktops r11.1 100 User OLP	\$2 390

COMSOL

COMSOL Multiphysics Single User	\$12 952
Material Library Single User	\$3 232
AC/DC Module Single User	\$5 662
Acoustics Module Single User	\$8 092
Chemical Engineering Module Single User	\$5 662
Earth Science Module Single User	\$5 662
Heat Transfer Module Single User	\$5 662
MEMS Module Single User	\$8 092
RF Module Single User	\$5 662
Structural Mechanics Module Single User	\$5 662

CONSISTENT SOFTWARE

GeoInCS Изыскания (RGS) v.7.0 SLM	\$3 480р.
GeoInCS Инженерная геология (GeoDirect) 2007 SLM	\$3 060р.
GeoInCS Топоплан(Ситуация+Рельеф) v.6.0 SLM	\$3 480р.
GeoInCS Генплан v.6.0 SLM	\$5 580р.
GeoInCS Сети v.6.0 SLM	\$5 580р.
GeoInCS Трассы v.6.0 SLM	\$1 160р.
GeoInCS Топоплан(Ситуация+Рельеф) 2007 SLM	\$3 480р.
GeoInCS Генплан 2007 SLM	\$5 580р.
GeoInCS Сети 2007 SLM	\$5 580р.
GeoInCS Трассы 2007 SLM	\$1 160р.
СПДС GraphICS 4.0 SLM	\$18 000р.
Project Studio CS Архитектура v.1.5 SLM	\$25 110р.
Project Studio CS Фундаменты v.4.5 SLM	\$33 480р.
Project Studio CS Конструкции v.4.1 SLM	\$36 270р.
Project Studio CS Электрика v.3. SLM	\$67 000р.
Project StudioCS CКС, SLM	\$55 000р.
MechanICS 6 Оборудование SLM	\$27 800р.
MechanICS 6 SLM	\$18 500р.
MechanICS Эскиз 6 SLM	\$9 800р.
MechanICS 5 SLM	\$18 500р.
MechanICS Эскиз 5 SLM	\$9 800р.
MechanICS Express 5 SLM	\$5 600р.
Spotlight Professional v.7.0 SLM	\$80 910р.
Spotlight v.7.0 SLM	\$41 850р.

RasterDesk Professional v.7.1 (для Autocad) SLM	\$80 910р.
RasterDesk v.7.1 (для Autocad) SLM	\$41 850р.
PlanTracer Professional 3.0 SLM	\$75 330р.
PlanTracer Standard 3.0 SLM	\$41 850р.
RasterID v3.x SLM	\$22 320р.

COREL

Corel Designer Technical Suite 12	\$734
CorelDRAW Graphics Suite X3	\$494
CorelDRAW Graphics Suite X3 Russian	\$370
CorelDRAW Graphics Suite 12 Special Edition RUS	\$247
Corel Ventura 10 (DVD Case)	\$734
Corel Knockout 2	\$105
Corel KPT Collection	\$105
Paint Shop Professional Photo XI IE	\$124
Paint Shop Professional Photo XI RUS	\$79
Paint Shop Professional X RUS	\$79
Corel Painter X English PC/Macintosh	\$532
Corel Painter Essentials 3 English	\$104
Snafire Plus 1 English	\$50
WordPerfect Office X3 Standard	\$372
WordPerfect Mail (DVD Case)	\$72
WordPerfect Office 12 Small Business Edition	\$366
iGrafx Flowcharter 2007 Multilingual	\$584
iGrafx Process 2007 Multilingual	\$1 646
iGrafx Flowcharter 2006 Multilingual	\$584
iGrafx Process 2006 Multilingual	\$1 646
Photolmact 12 English	\$100
VideoStudio 10 Standard English	\$77
VideoStudio 10 Plus English	\$111
DVD MovieFactory 5 English	\$33
DVD MovieFactory 5 Plus English	\$66
DVD MovieFactory V6 English	\$33
DVD MovieFactory V6 Plus English	\$66
WinDVD 8 Gold English	\$33
DVD Copy 5 Platinum English	\$55
WinZip 11 Standard Single User CD	\$35
WinZip 11 Professional Single User CD	\$59
WinZip Self-Extractor 3.0 Single-User English	\$71
WinZip Self-Extractor 3.0 In-Combo Single-User English	\$41
Companion for Outlook Single-User English	\$35
Companion for Outlook In-Combo Single-User English	\$24

ДОКТОР ВЕБ

Dr. Web для Windows — Антивирус в фирменной картонной коробке, на 12 месяцев, на 1 ПК	\$1 240р.
Dr.Web для Linux — Антивирус в фирменной картонной коробке, на 12 месяцев на 1ПК	\$950р.
Dr. Web для Windows-Антивирус+Антиспам в фирменной картонной коробке, на 12 месяцев, на 1 ПК	\$1 640р.
Dr. Web для Windows — Антивирус+Антиспам на 5 ПК + защита 1 файлового сервера в фирменной картонной коробке, на 12 месяцев	\$4 990р.
Dr.Web для Windows — Антивирус, на 12 месяцев 1 ПК	\$990р.
Dr.Web для Windows- Антивирус + Антиспам, на 12 месяцев 1 ПК	\$1 390р.
Dr.Web ES — Антивирус, на 12 месяцев 5...9 ПК	\$980р.
Dr.Web для UNIX-систем и DOS — сканер командной строки, на 12 мес. 1 ПК	\$799р.
Dr. Web для Windows (Антивирус+Антиспам), на 12 месяцев, на 5 ПК + Dr.Web для Windows серверов, на 12 месяцев 1 комплект	\$4 740р.
Dr.Web ES (Антивирус) 10 рабочих станций + Dr.Web для Windows серверов + Dr.Web защита почты(Антивирус+Антиспам) 30 почт. ящиков, на 12 месяцев, 1 комплект	\$14 900р.
Dr.Web ES (Антивирус) 10 рабочих станций + Dr.Web® для Windows серверов, на 12 месяцев.	\$1 100р.
AcademicEdition	\$1 100р.
Dr.Web для файловых серверов — Антивирус, на 12 месяцев 1 сервер	\$11 000р.
Dr.Web для почтовых серверов — Антивирус, на 12 месяцев 15 адресов (за 1 адрес)	\$380р.
Dr.Web для почтовых серверов — Антивирус, 1 сервер, на 12 месяцев не более 3000 адр	\$119 000р.
Dr.Web для почтовых серверов — Антиспам, на 12 месяцев 15 адресов (за 1 адрес)	\$310р.
Dr.Web для почтовых серверов — Антиспам, 1 сервер, на 12 месяцев не более 3000 адр	\$99 000р.
Dr.Web для почтовых серверов — Антивирус+Антиспам, на 12 месяцев 15 адресов (за 1 адрес)	\$565р.
Dr.Web для почтовых серверов — Антивирус+Антиспам, 1 сервер, на 12 месяцев не более 3000 адр	\$199 000р.
Dr.Web для почтовых серверов — Антивирус, на 12 месяцев 720 писем в сутки	\$7 200р.
Dr.Web для почтовых серверов — Антиспам, на 12 месяцев 720 писем в сутки	\$5 750р.
Dr.Web для почтовых серверов — Антивирус+Антиспам, на 12 месяцев 720 писем в сутки	\$10 600р.

Dr.Web для интернет-шлюзов — Антивирус, на 12 месяцев 25.50 ПК (за 1 ПК)	\$400р.
--	---------

ENTENSYS

UserGate 4.0 до 5 сессий	\$2 040р.
UserGate 4.0 до 10 сессий	\$3 810р.
UserGate 4.0 до 15 сессий	\$4 950р.
UserGate 4.0 до 20 сессий	\$6 090р.
UserGate 4.0+ Антивирус Касперского до 5 сессий	\$4 710р.
UserGate 4.0+ Антивирус Касперского до 10 сессий	\$8 580р.
UserGate 4.0+ Антивирус Касперского до 15 сессий	\$10 920р.
UserGate 4.0+ Антивирус Касперского до 20 сессий	\$13 560р.

ESTIMAP

ГИС MapInfo Professional 8.5 для Windows (русская версия)	\$54 700р.
ГИС MapInfo Professional 8.5 для Windows (английская версия)	\$66 400р.
MapBasic 8.0 (рус.)	\$27 300р.
MapBasic 8.0 (англ.)	\$33 300р.
MapInfo Runtime 8.5 (рус.)	\$30 700р.
MapInfo Runtime 8.5 (англ.)	\$31 900р.
MapInfo SpatialWare (MS SQL Server)	\$466 800р.
MapInfo SpatialWare (DB2)	\$693 500р.
MapXtreme 2005 Web Deployment	\$754 800р.
MapXtreme 2005 Desktop Deployment	\$183 200р.
MapInfo MapX 5.01	\$95 600р.
MapInfo MapXtreme for Windows NT	\$482 700р.
MapInfo MapXtreme for Java	\$580 200р.
MapInfo Discovery	\$209 500р.
Vertical Mapper (англ.) 3.1	\$59 600р.
ChronoMap 4.0	\$181 800р.
ChronoMap Developer Kit	\$187 600р.
Векторизатор MapEdit	\$18 800р.
Векторизатор MapEdit Professional	\$24 600р.
MiTransformer	\$15 500р.
Автоматизированный Кадастровый Офис	\$61 400р.
Геомастер	\$16 600р.
MBBuilder	\$10 300р.
Данные в формате MapInfo Карта Московской области 1:200000 (полный набор)	\$83 600р.
ER Mapper 7.1 for Win	\$274 000р.
ENVI 4.3 for Win	\$215 600р.
IDL 6.3	\$133 500р.
IndorGIS 5.2	\$35 400р.
IndorSurvey 2.0	\$11 800р.
IndorCAD/Торо 6.0 система подготовки топографических планов	\$35 400р.
FracSIS Professional — сервер интеграции данных разных ГИС и СУБД форматов	\$308 000р.
Geographic Transformer 5.2 для Win	\$45 000р.
Geographic Calculator 6.3	\$27 900р.
Encom Discover 8.1	\$75 300р.
Encom Discover 3D	\$55 000р.
Visual ModFlow	\$95 900р.
RockWorks2006	\$95 900р.
ECO GIS	\$18 500р.
TerrainView	\$72 400р.

GFI

GFI FAXmaker 12 10 Users	\$992
GFI FaxMaker ReportPack 10 users	\$142
GFI FaxMaker ReportPack SMA 10 users	\$28
GFI EmailProtection Suite 25 Mailboxes	\$1 524
GFI MailEssentials & GFI MailSecurity Suite 25 Mailboxes	\$1 063
GFI MailArchiver 4 25 Mailboxes	\$851
GFI MailEssentials 12 25 Mailboxes	\$567
GFI MailEssentials 12 Spam and Phishing Protection 25 Mailboxes	\$106
GFI MailSecurity 10 25 Mailboxes	\$744
GFI MailSecurity 10 MSEC+VIRU+KASP+AVG+ McAfee 25 Mailboxes	\$1 365
GFI MailSecurity 10 Anti-Virus Engines Norman & BitDefender 25 Mailboxes	\$153
GFI MailSecurity 10 Anti-Virus Engines Kaspersky 25 Mailboxes	\$198
GFI MailSecurity 10 Anti-Virus Engines AVG 25 Mailboxes	\$198
GFI MailSecurity 10 Anti-Virus Engines McAfee 25 Mailboxes	\$224
GFI MailSecurity 10 ReportPack 25 Mailboxes	\$106
GFI MailSecurity 10 ReportPack SMA 25 Mailboxes	\$21
GFI WebMonitor 3 25 Mailboxes	\$744
GFI WebMonitor 3 +VIRU+KASP 25 Mailboxes	\$943
GFI WebMonitor 3 Anti-Virus Engines Norman & BitDefender 25 Mailboxes	\$153
GFI WebMonitor 3 Anti-Virus Engines Kaspersky 25 Mailboxes	\$198

Если Вам не понравилось, как с вами общался наш менеджер, консультант, курьер или Вы хотите посоветовать, как можно сделать обслуживание еще лучше, напишите об этом Генеральному директору Softline **Игорю Боровикову (igor@softline.ru)**

Мы продаем продукцию более 1000 мировых производителей программного обеспечения, и эта цифра постоянно растет. Если вы не нашли в списке нужную компанию, отправьте запрос на info@softline.ru — вдруг она уже появилась?

I-N: Infotecs, Infragistics, InstallShield, Intel, InterAct, Intuit, Ipswitch, Irislink, iSleuthHound, ISS, ITNets, Jalasoft, JetBrains, JetInfosystems, JNetDirect, Jproductivity, Kaspersky, Kerio, KiwiEnterprises, Lahey, Legato, LinuxCenter, LiraServis, Software, Lumigent, LWP, Mackichan, Macromedia, Manakoa, MapleSoft, Markzware, MathSoft, Mathworks, McAfee, MDAemon, MediaHouse, MediaLingva, Megarputer, Merant, Microsoft, MicrosoftEA, MicrosoftEAS, MindJet, MKS, Mobiliti, MSAcademic, MSeEmbedded, MySQL, NetIQ, NetManage, NetOp, NetSarang, NetSupport, netViz...

GFI EventsManager 7 3 Nodes	\$1 028
GFI EventsManager 7 Consultant — Annual Price 3 Nodes	\$957
GFI EventsManager 7 WAN Connector & DB Operations 3 Nodes	\$213
GFI Network Server Monitor 7 5 Nodes	\$496
GFI Network Server Monitor 7 Consultant — Annual Price 5 Nodes	\$425
GFI LANguard Network Security Scanner 8 32 Ips	\$744
GFI LANguard Network Security Scanner 8 Consultant — Annual Price 32 Ips	\$567
GFI EndPointSecurity 3 25 Computers	\$815
GFI EndPointSecurity 3 ReportPack Standard Up 500 Computers	\$638

GUPTA

NXJ Developer Professional for Windows	\$3 548
NXJ Developer Enterprise for Windows	\$4 733
NXJ Enterprise Reporting for Windows	\$1 895
Team Developer for Windows	\$3 548
Web Application Server for Windows	\$3 074
Team Developer 4.2 for Windows Network Extension 10 developers	\$7 813
Report Builder Single User for Windows	\$143
SQLBase Server 5 Users (Windows)	\$1 653
SQLBase Open Server (Windows)	\$11 840
SQLBase TE 56 Server 5 Users (Windows)	\$1 889

IBM

Звоните!

INTERACT

Act! 2007 Single User	\$341
Act! 2007 Five User	\$1 619

ЛАБОРАТОРИЯ КАСПЕРСКОГО

Kaspersky Anti-Virus for Mobile Russian Edition. 1-PDA 1 year Base DVD box	720p.
Kaspersky Anti-Virus 6.0 Russian Edition. 1-Desktop 1 year Base Box	980p.
Kaspersky Anti-Virus 6.0 Russian Edition. 1-Desktop 1 year Base DVD box	980p.
Kaspersky Internet Security 6.0 Russian Edition. 1-Desktop 1 year Base Box	1 600p.
Kaspersky Anti-Virus for File Server Russian Edition. 1-FileServer 1 year Base Licence Pack	5 900p.
Kaspersky Anti-Virus for MIME Sweeper Russian Edition. 50-99 User 1 year Base Licence	383p.
Kaspersky Security for Mail Server Russian Edition. 10-14 User 1 year Base Licence	926p.
Kaspersky Security for Internet Gateway Russian Edition. 10-14 User 1 year Base Licence	500p.
Kaspersky Anti-Spam for Linux Russian Edition. 10-14 User 1 year Base Licence	330p.
Kaspersky WorkSpace Security Russian Edition. 10-14 User 1 year Base Licence	873p.
Kaspersky BusinessSpace Security Russian Edition. 10-14 User 1 year Base Licence	1 400p.
Kaspersky EnterpriseSpace Security Russian Edition. 10-14 User 1 year Base Licence	2 400p.
Kaspersky TotalSpace Security Russian Edition. 10-14 User 1 year Base Licence	4 400p.

KERIO

Kerio MailServer / 10 users Standard	\$458
Kerio MailServer + McAfee AV / 10 users Standard	\$566
Kerio WinRoute Firewall / 10 users Standard	\$458
Kerio WinRoute Firewall + McAfee AV/10 users Standard	\$572
ISS Orange Web Filter plug-in for Kerio WinRoute Firewall / 10 users Standard	\$286
Kerio WebSTAR V Standard	\$358
Kerio MailServer 10 users + Kerio WinRoute Firewall 10 users Standard	\$734
Kerio MailServer + McAfee AV 10 users + Kerio WinRoute Firewall + McAfee AV 10 users Standard	\$917

MACROVISION

InstallShield 12 Express (Windows)	\$492
FLEXnet InstallShield 12 Professional (Windows)	\$1 970

MAPLESOFT

Maple 11 Professional Edition New License	\$1 943
---	---------

MATHWORKS

MATLAB Individual	\$3 000
-------------------	---------

SystemTest Individual	\$3 125
MATLAB Builder for .NET Individual	\$6 250
Simulink Individual	\$4 375
Simulink Accelerator Individual	\$500

MCAFFEE

McAfee Active Virus Defense 11-25 Standard	\$77
McAfee Active VirusScan 11-25 Standard	\$50

MICROSOFT

Access	
Access 2007 Russian	\$192
Access 2007 English	\$252
Access 2007 English OLP NL	\$216
Access 2007 Russian OLP NL	\$164

AutoRoute Euro	
AutoRoute Euro 2007 English	\$61

BizTalk Server Developer	
BizTalk Server Dev English License/SA Pack OLP NL	\$767
BizTalk Server Dev 2006 English OLP NL	\$511

BizTalk Server Enterprise	
BizTalk Server Enterprise English License/SA Pack OLP NL 1 processor License	\$46 102
BizTalk Server Enterprise 2006 English OLP NL 1 Proc.	\$30 735

BizTalk Server Standard	
BizTalk Server Standard English License/SA Pack OLP NL 1 processor License	\$13 061
BizTalk Server Standard 2006 English OLP NL 1 Proc.	\$8 707

Commerce Server Enterprise	
Commerce Server Enterprise English License/SA Pack OLP NL 1 Proc	\$30 735
Commerce Server Enterprise 2007 English OLP NL 1 Proc	\$20 489

Commerce Server Standard	
Commerce Server Standard English License/SA Pack OLP NL 1 Proc	\$10 755
Commerce Server Standard 2007 English OLP NL 1 Proc.	\$7 171

CRM Professional CAL	
Customer Relationship Management Professional CAL 3.0 English MLP User CAL	\$1 144
Customer Relationship Management Professional CAL 3.0 English MLP 20 User CAL	\$22 874
Customer Relationship Management Professional CAL 3.0 English MLP 5 User CAL	\$5 718
Customer Relationship Management Professional CAL 3.0 Russian MLP User CAL	\$1 087
Customer Relationship Management Professional CAL 3.0 Russian MLP 20 User CAL	\$21 742
Customer Relationship Management Professional CAL 3.0 Russian MLP 5 User CAL	\$5 435

CRM Professional CAL	
Customer Relationship Management Professional CAL Russian License/SA Pack OLP NL User CAL Qualified	\$1 028
Customer Relationship Management Professional CAL License/SA Pack OLP NL User CAL Qualified	\$1 081

CRM Professional Server	
Customer Relationship Management Professional Server 3.0 English	\$2 381
Customer Relationship Management Professional Server 3.0 Russian	\$2 267
Customer Relationship Management Professional Server Russian License/SA Pack OLP NL Qualified	\$2 058
Customer Relationship Management Professional Server English License/SA Pack OLP NL Qualified	\$2 165

CRM Small Business Edition CAL	
Customer Relationship Management Small Business Edition CAL 3.0 English MLP User CAL	\$571
Customer Relationship Management Small Business Edition CAL 3.0 English MLP 20 User CAL	\$11 423
Customer Relationship Management Small Business Edition CAL 3.0 English MLP 5 User CAL	\$2 856
Customer Relationship Management Small Business Edition CAL 3.0 Russian MLP User CAL	\$543
Customer Relationship Management Small Business Edition CAL 3.0 Russian MLP 20 User CAL	\$10 858
Customer Relationship Management Small Business Edition CAL 3.0 Russian MLP 5 User CAL	\$2 715
Customer Relationship Management Small Business Edition CAL Russian License/SA Pack OLP NL User CAL Qualified	\$513
Customer Relationship Management Small Business Edition CAL English License/SA Pack OLP NL User CAL Qualified	\$540

CRM Small Business Edition Server	
Customer Relationship Management Small Business Edition Server 3.0 English	\$713
Customer Relationship Management Small Business Edition Server 3.0 Russian	\$679
Customer Relationship Management Small Business Edition Server Russian License/SA Pack OLP NL Qualified	\$616

Customer Relationship Management Small Business Edition Server English License/SA Pack OLP NL Qualified	\$648
---	-------

Data Analyzer	
Data Analyzer 2002 English	\$194

Excel	
Excel 2007 Russian	\$192
Excel 2007 English	\$252
Excel 2007 English OLP NL	\$216
Excel 2007 Russian OLP NL	\$164

Exchange Server-Enterprise	
Exchange Server Enterprise 2007 Russian DVD 25 Client	\$7 580
Exchange Server Enterprise 2007 English DVD 25 Client	\$7 959
Exchange Server Enterprise English License/SA Pack OLP NL	\$6 146
Exchange Server Enterprise 2007 English OLP NL	\$4 097
Exchange Server Enterprise 2007 Russian OLP NL	\$3 894
Exchange Server Enterprise Russian License/SA Pack OLP NL	\$5 842

Exchange Server-Standard	
Exchange Server 2003 English 5 Client	\$1 472
Exchange Server 2007 Russian DVD 5 Client	\$1 402
Exchange Server 2007 English DVD 5 Client	\$1 472
Exchange Server English License/SA Pack OLP NL	\$1 074
Exchange Server 2007 Russian OLP NL	\$681
Exchange Server Russian License/SA Pack OLP NL	\$1 021
Exchange Server 2007 English OLP NL	\$716

Exchange Standard CAL	
Exchange Standard CAL 2003 English MLP 5 Device CAL	\$474
Exchange Standard CAL 2003 English MLP 5 User CAL	\$474
Exchange Standard CAL 2007 English OLP NL Device CAL	\$69
Exchange Standard CAL 2007 English OLP NL User CAL	\$69
Exchange Standard CAL English License/SA Pack OLP NL Device CAL	\$102
Exchange Standard CAL English License/SA Pack OLP NL User CAL	\$102
Exchange Standard CAL 2007 Russian OLP NL Device CAL	\$65
Exchange Standard CAL 2007 Russian OLP NL User CAL	\$65
Exchange Standard CAL Russian License/SA Pack OLP NL Device CAL	\$97
Exchange Standard CAL Russian License/SA Pack OLP NL User CAL	\$97

FrontPage	
FrontPage 2003 English	\$222

InfoPath	
InfoPath 2007 English	\$224
InfoPath 2007 Russian	\$171
InfoPath 2007 English OLP NL	\$190
InfoPath 2007 Russian OLP NL	\$144

ISA Server Enterprise Edtn	
ISA Server Enterprise Edition English License/SA Pack OLP NL 1 Proc	\$8 759
ISA Server Enterprise Edition 2006 English OLP NL 1 Proc	\$5 840
ISA Server Enterprise Edition 2006 Russian OLP NL 1 Proc	\$5 551
ISA Server Enterprise Edition Russian License/SA Pack OLP NL 1 Proc	\$8 326
ISA Server Enterprise Edition 2006 English OLP 25 NL 1 Proc	\$75 033
ISA Server Enterprise Edition 2006 Russian OLP 25 NL 1 Proc	\$71 319
ISA Server Enterprise Edition English License/SA Pack OLP 25 NL 1 Proc	\$112 549
ISA Server Enterprise Edition Russian License/SA Pack OLP 25 NL 1 Proc	\$106 978

ISA Server Standard Edtn	
ISA Server Standard Edition 2006 Russian 1 processor License	\$1 560
ISA Server Standard Edition 2006 English 1 processor License	\$1 641
ISA Server Standard Edition English License/SA Pack OLP NL 1 Proc	\$1 990
ISA Server Standard Edition 2006 Russian OLP NL 1 Proc	\$1 261
ISA Server Standard Edition Russian License/SA Pack OLP NL 1 Proc	\$1 891
ISA Server Standard Edition 2006 English OLP NL 1 Proc	\$1 327

MSDN Academic Alliance	
MSDN AA Original — 1 Year	\$799
MSDN AA Original — 3 Year	\$2 015
MSDN AA Electronic Fulfillment — 1 year	\$445
MSDN AA Electronic Fulfillment — 3 year	\$1 200

MSDN Library	
MSDN Library 2005 English 1Year	\$216

MSDN OS	
MSDN OS 2005 English 1Year	\$794

Office Enterprise	
Office Enterprise 2007 English OLP NL	\$598
Office Enterprise 2007 Russian OLP NL	\$455
Office Enterprise English License/SA Pack OLP NL	\$945
Office Enterprise Russian License/SA Pack OLP NL	\$718

PROMT Professional 8.0

Революция в технологии автоматизированного перевода

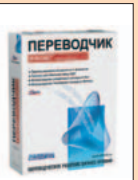

9 000 руб.

Nero 7 Premium Reloaded

Инструмент, позволяющий создавать CD и DVD с меню, формировать слайд-шоу, создавать их резервные копии



\$95

VMware Workstation 6

С VMware на одном компьютере можно запустить несколько виртуальных машин с различными ОС



\$227

Windows Server 2003 Standard Edition

Разработана специально для малого бизнеса и небольших отделов компаний



\$1 104

Symantec VERITAS Backup Exec 11d

Решение для средних и малых компаний, обеспечивающее сохранение и восстановление данных



\$656

Microsoft ISA Server 2006

Комплексная система защиты, которая гарантирует надежную защиту сети предприятия



\$1 560

enFocus PitStop Professional

Этот продукт значительно расширяет функциональные возможности Adobe Acrobat



\$970

Если Вам не понравилось, как с вами общался наш менеджер, консультант, курьер или Вы хотите посоветовать, как можно сделать обслуживание еще лучше, напишите об этом Генеральному директору Softline Игорю Боровикову (igorb@softline.ru)



Москва
Санкт-Петербург
Владивосток
Екатеринбург
Казань
Красноярск

+7(495)232-00-23
+7(812)336-44-46
+7(4232)60-00-20
+7(343)371-08-67
+7(843)527-98-50
+7(3912)52-59-91

Краснодар
Нижний Новгород
Новосибирск
Омск
Ростов-на-Дону
Перь

+7(861)274-98-22
+7(831)261-92-08
+7(383)362-00-10
+7(381)228-69-63
+7(863)237-99-49
+7(342)217-23-93

Самара
Уфа
Хабаровск
Челябинск
Азербайджан, Баку
Беларусь, Минск

+7(846)270-04-80
+7(347)292-44-50
+7(421)32-92-95
+7(351)247-28-36
+994(12)436-81-59
+375(17)290-71-80

Беларусь, Гомель
Казахстан, Алматы
Кыргызстан, Бишкек
Таджикистан, Душанбе
Украина, Киев
Узбекистан, Ташкент

+375(232)71-00-75
+7(372)250-75-70
+996(612)91-00-00
+992(44)600-60-00
+380(44)201-03-00
+998(71)120-49-09

McAfee VirusScan Enterprise

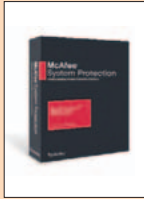

Защита от вирусов, для предотвращения вторжений для компьютеров и файловых серверов

Звоните!

ABBYY Lingvo 12



Профессиональный словарь, который включает 128 словарей

2 450 руб.

Business Objects Crystal Vision



Готовая система управления отчетами для малых и средних предприятий

\$998

Acronis True Image 10



Построения системы резервного копирования всех данных, хранящихся на серверах, рабочих станциях

\$19

Dr. Web для Windows Антивирус+ Антиспам



Эффективное решение обеспечивает комплексную защиту рабочих станций от вирусов

1 640 руб.

Autodesk Maya 8.5



Мощная профессиональная программа для 3D-моделирования, анимации и визуализации для кино и телевидения

\$ 2 295

Microsoft Office PowerPoint 2007



Быстрое создание профессиональных динамических презентаций

\$192

Мы продаем продукцию более 1000 мировых производителей программного обеспечения, и эта цифра постоянно растет. Если вы не нашли в списке нужную компанию, отправьте запрос на info@softline.ru — вдруг она уже появилась?

N-S: NetwokAutomation, NetworkInstruments, Nevron, NewDisk, Novalumen, Novell, Nsoftware, NTPSoftware, Ontrack, OOsoftware, Optima, Oracle, Paessler, Panda, Panorama, Paragon, Paratype, Pervasive, PGP, PhotoAito, PhotoDisc, PixMaker, Pixaal, Portlock, ProjectView, ProLAN, Promt, Pytheas, QuantitativeMicro, Quark, Quest, RARSoft, Rational, RealNetworks, RedHat, RightFax, Rodnik, Roxio, RSAsecurity, Ruscard, Sakrament, SCO, SeagullScientific, Seapine, SecurIT, SecurStar, Shavlik, SIM, Skywire, SmartDraw, SmartLine, SoftExport, SoftTreeTech, SolarWinds, SonicWall, Sophos, SparxSystems, StarForce, StarNet, Stata, StatSoft...

<p>Office Groove</p> <p>Office Groove 2007 English\$252 Office Groove 2007 Russian\$192 Office Groove 2007 English OLP NL\$141 Office Groove 2007 Russian OLP NL\$134</p> <p>Office LCS Enterprise</p> <p>Office LCS Enterprise 2005 English 25 Client\$5 655 Office LCS Enterprise 2005 English OLP NL\$3 252 Office LCS Enterprise English License/SA Pack OLP NL\$4 878</p> <p>Office LCS Standard</p> <p>Office LCS Standard 2005 English 5 Client\$1 356 Office LCS Standard 2005 English OLP NL\$811 Office LCS Standard English License/SA Pack OLP NL \$1 216</p> <p>Office Professional</p> <p>Office Professional 2007 Russian\$427 Office Professional 2007 English\$560</p> <p>Office SharePoint Designer</p> <p>Office SharePoint Designr 2007 Russian\$256 Office SharePoint Designr 2007 English\$337 Office SharePoint Designr 2007 English OLP NL\$192 Office SharePoint Designr 2007 Russian OLP NL\$147</p> <p>Office SharePoint Server</p> <p>Office SharePoint Server 2007 English OLP NL\$4 532 Office SharePoint Server 2007 Russian OLP NL\$4 308</p> <p>Office Small Business</p> <p>Office Small Business 2007 Russian\$384 Office Small Business 2007 English\$504 Office Small Business 2007 Russian OLP NL\$320 Office Small Business 2007 English OLP NL\$419</p> <p>Office Standard</p> <p>Office 2007 Russian\$342 Office 2007 English\$448 Office 2007 English OLP NL\$377 Office 2007 Russian OLP NL\$288</p> <p>OneNote</p> <p>OneNote 2007 English\$107 OneNote 2007 Russian\$82</p> <p>Outlook</p> <p>Outlook 2007 Russian\$113 Outlook 2007 English\$119 Outlook 2007 Russian OLP NL\$81 Outlook 2007 English OLP NL\$86</p> <p>PowerPoint</p> <p>PowerPoint 2007 Russian\$192 PowerPoint 2003 English\$252 PowerPoint 2007 English\$252 PowerPoint 2007 Russian OLP NL\$164 PowerPoint 2007 English OLP NL\$216</p> <p>Project</p> <p>Project 2007 Russian\$640 Project 2007 English\$672 Project 2007 English OLP NL\$494 Project 2007 Russian OLP NL\$470</p> <p>Project Professional</p> <p>Project Professional 2007 Russian 1 Client\$1 080 Project Professional 2007 English 1 Client\$1 134 Project Professional English License/SA Pack OLP NL Windows/1 ProjectSvr CAL\$1 299 Project Professional Russian License/SA Pack OLP NL Windows/1 ProjectSvr CAL\$1 235 Project Professional 2007 English OLP NL Windows/1 ProjectSvr CAL\$822 Project Professional 2007 Russian OLP NL Windows/1 ProjectSvr CAL\$781</p> <p>Project Server</p> <p>Project Server 2003 English 5 Client\$1 694 Project Server 2003 Russian 5 Client\$1 613 Project Server Russian License/SA Pack OLP NL\$6 462 Project Server English License/SA Pack OLP NL\$6 798 Project Server 2007 Russian OLP NL\$4 308 Project Server 2007 English OLP NL\$4 532</p> <p>Project Server CAL</p> <p>Project Server CAL Russian License/SA Pack OLP NL Device CAL\$233 Project Server CAL English License/SA Pack OLP NL Device CAL\$245 Project Server CAL English License/SA Pack OLP NL User CAL\$245 Project Server CAL Russian License/SA Pack OLP NL User CAL\$233 Project Server CAL 2007 English OLP NL Device CAL\$163 Project Server CAL 2007 Russian OLP NL Device CAL\$155 Project Server CAL 2007 English OLP NL User CAL\$163 Project Server CAL 2007 Russian OLP NL User CAL\$155</p> <p>Publisher</p> <p>Publisher 2007 Russian\$144 Publisher 2003 English\$189 Publisher 2007 English\$189 Publisher Russian License/SA Pack OLP NL\$180 Publisher English License/SA Pack OLP NL\$236 Publisher 2007 Russian OLP NL\$113 Publisher 2007 English OLP NL\$149</p>	<p>SharePoint Portal Server</p> <p>SharePoint Portal Server 2003 English 5 Client\$6 391</p> <p>SQL CAL</p> <p>SQL CAL 2005 English OLP NL User CAL\$166 SQL CAL 2005 English OLP NL Device CAL\$166 SQL CAL 2005 Russian OLP NL Device CAL\$158 SQL CAL 2005 Russian OLP NL User CAL\$158</p> <p>SQL Server Developer Edition</p> <p>SQL Server Developer Edition 2005 Russian/DVD\$49 SQL Server Developer Edition 2005 English/DVD\$52 SQL Server Developer Edition 2005 English OLP NL\$37 SQL Server Developer Edition 2005 Russian OLP NL\$36</p> <p>SQL Server Enterprise Edition</p> <p>SQL Server Enterprise Edition 2005 English/DVD 5 Client\$15 904 SQL Server Enterprise Edition 2005 English/DVD 1 processor License\$27 378</p> <p>SQL Server Standard Edition</p> <p>SQL Server Standard Edition 2005 English/DVD 5 Client\$2 098 SQL Server Standard Edition 2005 English/DVD 1 processor License\$6 570 SQL Server Standard Edition 2005 English/DVD 5 Client\$2 098 SQL Server Standard Edition 2005 Russian/DVD 5 Client\$1 998 SQL Server Standard Edition 2005 English/DVD 1 processor License\$6 570</p> <p>Technet Plus</p> <p>Technet Plus 2006 English EMEA Single Server\$1 147 Technet Plus 2006 English EMEA Single User\$560</p> <p>Visio Professional</p> <p>Visio Professional 2007 Russian\$600 Visio Professional 2007 English\$630 Visio Professional 2007 Russian OLP NL\$441 Visio Professional 2007 English OLP NL\$464</p> <p>Visio Standard</p> <p>Visio Standard 2007 Russian\$274 Visio Standard 2007 English\$287 Visio Standard 2007 Russian OLP NL\$200 Visio Standard 2007 English OLP NL\$211</p> <p>Visual Basic .NET Standard</p> <p>VB .NET Standard 2003 Russian\$113</p> <p>Visual FoxPro Professional</p> <p>VFoxPro Professional 9.0 English\$730 VFoxPro Professional 9.0 English Upgrade\$411 VFoxPro Professional 9.0 English OLP NL\$347</p> <p>Visual SourceSafe</p> <p>VSourceSafe 2005 English\$613 VSourceSafe 2005 English Upgrade\$322 VSourceSafe 2005 English OLP NL\$417</p> <p>Visual Studio Professional</p> <p>Visual Studio Professional 2005 English Upgrade/DVD\$644 Visual Studio Professional 2005 English/DVD\$903 Visual Studio Professional 2005 English OLP NL\$550</p> <p>Visual Studio Standard</p> <p>Visual Studio Standard 2005 English Upgrade\$229 Visual Studio Standard 2005 English\$330</p> <p>Windows Server CAL</p> <p>Windows Server CAL 2003 Russian MLP 5 User CAL\$191 Windows Server CAL 2003 Russian MLP 20 User CAL\$760 Windows Server CAL 2003 Russian MLP 5 Device CAL\$191 Windows Server CAL 2003 Russian MLP 20 Device CAL\$760 Windows Server CAL 2003 English MLP 5 User CAL\$201 Windows Server CAL 2003 English MLP 20 Device CAL\$800 Windows Server CAL 2003 English MLP 5 Device CAL\$201 Windows Server CAL 2003 English MLP 20 User CAL\$800 Windows Server CAL 2003 English OLP NL User CAL\$30 Windows Server CAL 2003 English OLP NL Device CAL\$30 Windows Server CAL English License/SA Pack OLP NL User CAL\$45 Windows Server CAL English License/SA Pack OLP NL Device CAL\$45 Windows Server CAL Russian License/SA Pack OLP NL User CAL\$42 Windows Server CAL Russian License/SA Pack OLP NL Device CAL\$42 Windows Server CAL 2003 Russian OLP NL User CAL\$29 Windows Server CAL 2003 Russian OLP NL Device CAL\$29</p> <p>Windows Server Enterprise</p> <p>Windows Server Enterprise 2003 R2 Russian 25 Client\$4 241 Windows Server Enterprise 2003 R2 English 25 Client \$4 453 Windows Server Enterprise English License/SA Pack OLP NL\$3 587 Windows Server Enterprise Russian License/SA Pack OLP NL\$3 409 Windows Server Enterprise 2003 R2 English OLP NL\$2 391 Windows Server Enterprise 2003 R2 Russian OLP NL\$2 273</p> <p>Windows Server Standard</p> <p>Windows Server Standard 2003 R2 Russian 5 Client\$1 104 Windows Server Standard 2003 R2 Russian 10 Client\$1 302 Windows Server Standard 2003 R2 English 5 Client\$1 160</p> <p>Windows Server Standard 2003 R2 English 10 Client\$1 367 Windows Server Standard English License/SA Pack OLP NL\$1 104 Windows Server Standard Russian License/SA Pack OLP NL\$1 049 Windows Server Standard 2003 R2 English OLP NL\$736 Windows Server Standard 2003 R2 Russian OLP NL\$700</p> <p>Windows Vista Business</p> <p>Windows Vista Business Russian DVD\$191 Windows Vista Business English DVD\$364 Windows Vista Business English Upgrade DVD\$257 Windows Vista Business English Upgrade OLP NL\$201 Windows Vista Business Russian Upgrade OLP NL\$164 Windows Vista Business English Upgrade/SA Pack OLP NL Windows/VisEnterprise\$319 Windows Vista Business Russian Upgrade/SA Pack OLP NL Windows/VisEnterprise\$258</p> <p>Windows Vista Home Basic</p> <p>Windows Vista Home Basic Russian DVD\$89 Windows Vista Home Basic English DVD\$247 Windows Vista Home Basic English Upgrade DVD\$134</p> <p>Windows Vista Home Premium</p> <p>Windows Vista Home Premium Russian DVD\$140 Windows Vista Home Premium English DVD\$292 Windows Vista Home Premium English Upgrade DVD\$207</p> <p>Windows Vista Ultimate</p> <p>Windows Vista Ultimate Russian DVD\$283 Windows Vista Ultimate English DVD\$489 Windows Vista Ultimate English Upgrade DVD\$336</p> <p>Windows XP Home</p> <p>Windows XP Home Edition Russian Windows/ServicePack 2\$89 Windows XP Home Edition English Upgrade Windows/ServicePack2\$133 Windows XP Home Edition English Windows/ServicePack 2\$246</p> <p>Windows XP Professional</p> <p>Windows XP Professional English Windows/ServicePack2\$364 Windows XP Professional English Upgrade Windows/ServicePack 2\$257</p> <p>Word</p> <p>Word 2007 Russian\$192 Word 2007 English\$252 Word Russian License/SA Pack OLP NL\$259 Word English License/SA Pack OLP NL\$340 Word 2007 Russian OLP NL\$164 Word 2007 English OLP NL\$216</p> <p>Works</p> <p>Works 8.0 English\$77 Works 8.0 Russian\$50 Works 8.0 English OLP NL\$59</p> <p>MySQL</p> <p>MySQL Network Basic\$735 MySQL Network Silver\$2 369 MySQL Network Gold\$3 557 MySQL Network Platinum\$5 933 MySQL Enterprise Basic (1 Year)\$735</p>
---	--

O&O SOFTWARE

O&O BlueCon 6 Personal Edition Single Computer License	\$187
O&O CleverCache 6 Professional Edition Single Computer License	\$37
O&O Defrag 10 Professional Edition Single Computer License	\$62
O&O Defrag 10 Server Edition Single Computer License	\$311
O&O DiskImage 2 Professional Edition Single Computer License	\$62
O&O DiskImage Professional Edition Single Computer License	\$62

ORACLE

Oracle Database Standard Edition One Named User Plus	\$149
Oracle Database Standard Edition One Processor License	\$4 995

Обратите внимание! Цена не включает стоимость MediaKit \$150. Цены даны без учета стоимости поддержки. Цены без учета НДС 18%. Стоимость указана за 1 лицензией. Минимальное количество лицензий уточняйте в компании Softline.

PANDA

Panda Antivirus 2007 — Retail Box — на 2 ПК — (подписка на 1 год)	838р.
Panda Antivirus + Firewall 2007 — Retail Box — на 3 ПК — (подписка на 1 год)	1 398р.
Panda Internet Security 2007 — Retail Box — на 3 ПК — (подписка на 1 год)	2 238р.
PANDA Antivirus + Firewall 2007 — пакет на 5 ПК — (подписка на 1 год)	5 599р.
PANDA Internet Security 2007 — пакет на 5 ПК — (подписка на 1 год)	7 699р.

Если Вам не понравилось, как с вами общался наш менеджер, консультант, курьер или Вы хотите посоветовать, как можно сделать обслуживание еще лучше, напишите об этом Генеральному директору Softline **Игорю Боровикову (igor@softline.ru)**

Мы продаем продукцию более 1000 мировых производителей программного обеспечения, и эта цифра постоянно растет. Если вы не нашли в списке нужную компанию, отправьте запрос на info@softline.ru — вдруг она уже появилась?

S-Z: Sbernard, Steema, Stockbyte, Stocona, Strata, Stringbean, StroyEksperiza, SumTotal, Sunbelt, SunMicrosystems, SurfControl, Sybari, Sybase, Symantec, Syntfusion, Systat, TechnoDesign, Techsmith, Telerik, Telocator, TheBat, ThinPrint, Timberlake, TMU, Tobit, Tor, TotalCommander, Trados, TrafficFilter, Trapcode, TrendMicro, TriCerat, TrochTech, TurboDemo, TWDIndustries, Ulead, Ultrabac, UserGate, Utimaco, VectorNetworks, VentaFax, Vintela, VMware, Websense, WebSpy, Webtrends, WildPackets, WinGate, WinProxy, Winternals, WinZip, WMSoftware, WolframResearch, Worldnet21, WRQ, Xara, Yandex, Yosemite, Zend.

ПАНОРАМА

Профессиональная ГИС «Карта 2005» 9.15	39 600р.
Блок геодезических расчетов (дополнительно к ГИС «Карта 2005»)	14 850р.
Настольная ГИС «Карта 2005» версия 9.15	16 500р.
Профессиональный векторизатор «Панорама-редактор» 9.15	15 600р.
Блок геодезических расчетов (дополнительно к «Панорама-редактор»)	14 850р.
ГИС «Навигатор 2005» 9.15	11 850р.
ГИС-вьюер 9	450р.
Геоинформационная система «Недвижимость» 2.0	20 700р.
Геоинформационная система «Недвижимость»	25 200р.
СУРЗ «Земля и право» 9	27 750р.
Программа Мониторинга базы данных и обновления карты 2.1	17 100р.
GIS WebServer 1.2	96 000р.
Программа построения ортофотопланов «Фотоплан 2005» 2.2	9 750р.
Редактор поверхности (обработка стереозображений) «Surface» 2.0	14 850р.
Конвертор крупномасштабных планов в формат DXF 2.0	13 100р.
GIS Toolkit 9	17 100р.

PERVASIVE

Pervasive.SQL V9 Server Engines for Windows 2000/NT 6-User	\$845
Pervasive.SQL V9 Server Engine for Windows 2000/NT User Count Increases 6-User	\$745
Pervasive.SQL V9 TO Windows Server Platform Switch 6 User	\$495
Pervasive.SQL V9 Workgroup to Server Pricing for Windows2000/NT 6 User	\$825
Pervasive DataExchange 2.5 Workgroup ENGINE	\$495
Pervasive DataExchange 2.5 6 User Server	\$495
Pervasive DataExchange 2.5 Workgroup ENGINE	\$195
Pervasive DataExchange 2.5 6 User Server	\$495
Pervasive AuditMaster 6.1 6 User Server	\$495

PGP

PGP Universal Server 2.5 — with Basic Maintenance	\$204
PGP Universal Server 2.5 — with Premium Maintenance	\$223
PGP Gateway Email 2.5 — with Basic Maintenance	\$18
PGP Gateway Email 2.5 — with Premium Maintenance	\$19
PGP Desktop Email 9.5 for Windows — with Basic Maintenance	\$180
PGP Desktop Email 9.5 for Windows — with Premium Maintenance	\$197
PGP Whole Disk Encryption 9.5 for Windows — with Basic Maintenance	\$143
PGP Whole Disk Encryption 9.5 for Windows — with Premium Maintenance	\$156
PGP Universal Server 2.5 — with Basic Maintenance	\$121
PGP Whole Disk Encryption 9.5 for Windows — with Basic Maintenance	\$85
PGP NetShare 9.5 for Windows — with Basic Maintenance	\$180
PGP NetShare 9.5 for Windows — with Premium Maintenance	\$197

PROMT

PROMT Mobile 6.0 англ.-рус.-англ.	620р.
PROMT 4U англ.-рус.-англ.	590р.
PROMT 4U ГИГАНТ	790р.
PROMT Standard 8.0 англ.-рус. и рус.-англ.	3 000р.
PROMT Standard 8.0 ГИГАНТ	5 700р.
PROMT Professional 8.0 англ.-рус. и рус.-англ.	9 000р.
PROMT Professional 8.0 ГИГАНТ	15 000р.
PROMT Expert 8.0 англ.-рус. и рус.-англ.	18 000р.
PROMT Expert 8.0 ГИГАНТ	24 000р.
PROMT Translation Suite 7.0 англ.-рус. и рус.-англ.	12 000р.
PROMT Translation Suite 7.0 ГИГАНТ	21 000р.
PROMT VER-Dict 2.0 ГИГАНТ 3 лиц. DVD-бокс	300р.
PROMT VER-Dict 2.0 ГИГАНТ 9 лиц. BOX	570р.
X-Translator: Pocket англ.-рус. и рус.-англ.	110р.
X-Translator: Magic Goodydy	110р.
Английский язык для детей	110р.
КОЛЛЕКЦИИ СЛОВАРЕЙ ГИГАНТ (149 словаря, более 5 000 000 слов и словосочетаний)	13 500р.
КОЛЛЕКЦИИ СЛОВАРЕЙ КОММЕРЦИЯ (38 словарей, 1 067 750 слов и словосочетаний)	3 000р.
PROMT Net Professional 8.0 англ.-рус.-англ	29 000р.
PROMT Net Professional 8.0 ГИГАНТ	47 500р.
PROMT Professional 8.0 англ.-рус.-англ	9 000р.
PROMT Professional 8.0 ГИГАНТ 1 рабочее место	15 000р.

PROMT Expert 8.0 англ.-рус.-англ 1 рабочее место	18 000р.
PROMT Expert 8.0 ГИГАНТ 1 рабочее место	24 000р.
PROMT Translation Suite 7.0 англ.-рус.-англ 1 рабочее место	12 000р.
PROMT Translation Suite 7.0 ГИГАНТ 1 рабочее место	21 000р.
Коллекция словарей ГИГАНТ 1 рабочее место	13 500р.
Любой специализированный словарь 1 рабочее место	3 000р.

PTC

Mathcad 14.0	\$1 512
Mathcad Floating	\$3 644
Mathcad — Locked License	\$1 512

QUARK

QuarkXPress 7	\$1 143
QuarkXPress Passport 7	\$1 351

RARSOFT

WinRAR 1 копия (за 1 копию)	\$34
WinRAR 2-9 копий (за 1 копию)	\$25
FAR Manager Standard Licence 1 копия (за 1 копию)	\$30
FAR Manager Standard Licence 2 копии (за 1 копию)	\$24

STATSOFT

Statistica Base for Windows v.7 English	\$1 495
Statistica for Windows v.6 Russian Однопольз. версии	\$2 595

SUMTOTAL

TB Instructor	\$2 734
TB Assistant	\$1 462

SYMANTEC

Norton AntiVirus (Norton AntiVirus) 2007 (локализ. док. и коробка, англ. интерфейс) Russian	\$36
Norton Internet Security (Norton Internet Security) 2007 (локализ. док. и коробка, англ. интерфейс) Russian	\$59
Norton AntiVirus (Norton AntiVirus) 2007 (не локализованная)	\$36
Norton Internet Security (Norton Internet Security) 2007 (не локализованная)	\$59
Norton Internet Security (Norton Internet Security) 2007+Save&Restore Bundle (не локализованная)	\$70
Norton System Works Basic Edition 10.0	\$36
Norton System Works 10.0	\$58
Norton System Works PREMIER 10.0	\$80
Norton Partition magic 8.0 R1	\$62
Symantec pcAnywhere 12.0 Host	\$108
Symantec pcAnywhere 12.0 H&R	\$166
Norton Ghost 10.0	\$54
Procomm Plus	\$98
Symantec Client Security 3.1 Business Pack 5User	\$342
Symantec AntiVirus Multi-Tier Protection Small Business Edition 10.1 5User	\$462
Symantec Client Security 3.1 with Groupware Protection PROTECTION Business Pack 5 User	\$427
Norton Internet Security Macintosh 3.0	\$88
Norton Personal Firewall Macintosh 3.0	\$55
Norton Systemworks Macintosh 3.0	\$109
Norton Utilities for Macintosh 8.0	\$88
SYMC pcAnywhere Host & REMOVE 12.0 COMPUTER BASIC 12 MONTHS EXPRESS Band A	\$31
SYMC AntiVirus 4.3 for Microsoft ISA SVR BASIC- 12 MONTHS EXPRESS Band A	\$8
SYMC AntiVirus for Macintosh 10.0 NODE BASIC- 12 MONTHS EXPRESS Band A	\$19
SYMC AntiVirus for MESSAGING 4.3 User	\$20
SYMC Mail Security Domino Multi 3.2 XPLAT User BASIC- 12 MONTHS EXPRESS Band A	\$20
SYMC AntiVirus Network Storage 4.3 User EXPRESS Band A BASIC 12MO	\$7
SYMC AntiVirus Scan Engine 5.1 User BASIC- 12 MONTHS EXPRESS Band A	\$9

TRAFFICFILTER

TrafficFilter Std версия 3.0.7 for Microsoft ISA Server 25 лицензий	\$201
---	-------

TRENDMICRO

Web Security InterScan VirusWall Enterprise Edition 26-50 Users	\$53
Web Security InterScan VirusWall v6 15-25 Users	\$55
Web Security InterScan WebProtect 26-50 Users	\$26

Web Security InterScan Web Security Suite 26-50 Users	\$26
Web Security InterScan Web Security Suite Enterprise Bundle 26-50 Users	\$40
Communication and Collaboration Security InterScan Antivirus for Sendmail 26-50 Users	\$40
Communication and Collaboration Security Spam Prevention Solution 26-50 Users	\$31
Communication and Collaboration Security RBL+ Service 26-50 Users	\$3
Communication and Collaboration Security Network Anti-Spam Service (включая RBL+ Service) 26-50 Users	\$9
Communication and Collaboration Security InterScan Messaging Security Suite 26-50 Users	\$40
Communication and Collaboration Security Instant Messaging Security for MS Live Communication Server 26-50 Users	\$24
Communication and Collaboration Security ScanMail Suite for MS Exchange 26-50 Users	\$52
Communication and Collaboration Security PortalProtect 26-50 Users	\$38
Storage Security ServerProtect for File Server 26-50 Users	\$38
Client Security OfficeScan Client Edition 26-50 Users	\$38
Anti Spyware TM Anti Spyware for Enterprise 26-50 Users	\$26
Enterprise Edition Suite Client Server Suite Enterprise Edition 26-50 Users	\$59
Enterprise Edition Suite Client Server Messaging Suite Enterprise Edition 26-50 Users	\$76
Enterprise Edition Suite NeatSuite Enterprise Edition 26-50 Users	\$116
EPS Outbreak Prevention 26-50 Users	\$7
EPS Damage Cleanup Service 26-50 Users	\$13
EPS Trend Micro Control Manager Enterprise 26-50 Users	\$8
EPS EPS Bundle 26-50 Users	\$14
EPS Vulnerability Assessment 26-50 Users	\$40
InterScan VirusWall v6.0 SMB 5 Users	\$72
Client Server Suite SMB 5 Users	\$66
Client Server Messaging Suite SMB 5 Users	\$83
NeatSuite SMB 5 Users	\$115
TM Anti Spyware for SMB 5 Users	\$31
NeatSuite Standard Edition 26-50 Users	\$115
Trend Micro PC-cillin Internet Security 2007, English: [Лицензия][12 мес] 1 Seats (3 PCs protected)	\$88
Trend Micro Mobile Security v2 26-50 User	\$32
Покупка новых лицензий (за 1 User)	\$32

TROLLTECH

Qt License One Platform Console	\$2 136
Qt License One Platform Desktop Light	\$2 388
Qt License One Platform Desktop	\$3 960
Qt License Two Platforms Console	\$3 204
Qt License Two Platforms Desktop Light	\$3 588
Qt License Two Platforms Desktop	\$5 940
Qt License Three Platforms Console	\$4 272
Qt License Three Platforms Desktop Light	\$4 776
Qt License Three Platforms Desktop	\$7 920

VENTA

VentaFax версия MiniOffice электронные версии	\$38
VentaFax Herogolovaya бизнес-версия эл. версии	\$50
VentaFax Голосовая бизнес-версия эл. версии	\$77

VMWARE

VMware Workstation for Linux, ESD	\$227
VMware Workstation for Windows, ESD	\$227
VMware ACE 2 Starter Kit	\$1 199
VMware VirtualCenter and Support Bundle 2CPU (VirtualCenter for VMware Server, 3 2-CPU Agents, 2 Support incidents)	\$1 800
VMware VirtualCenter Management Server 2 for VMware Infrastructure	\$6 000
VMware Infrastructure 3 Starter for 2 processors (NAS OR local storage); additive Licenses	\$1 200
VMware Infrastructure 3 Standard for 2 processors; additive Licenses	\$4 500
VMware Infrastructure 3 Enterprise for 2 processors; additive Licenses	\$6 900
VMware Infrastructure 3 Acceleration Kit for 8 processors; additive Licenses	\$33 600

WINGATE

WinGate 6.x Standard 3 concurrent users	\$88
WinGate 6.x Professional 6 concurrent users	\$195
WinGate 6.x Enterprise 6 concurrent users	\$265
WinGate VPN 2.x single User license	\$65
NetPatrol Standard	\$295
NetPatrol Enterprise	\$590

Обратите внимание! Цена не включает стоимость доставки.

Autodesk 3ds max 9

Лидер рынка программного обеспечения для трехмерного моделирования, анимации и визуализации



\$5 130

CorelDRAW X3 Graphics Suite

Исчерпывающий набор инструментов для обработки графики



\$370

Quark QuarkXPress 7.2

Настольная издательская система для верстки газет, журналов, брошюр и рекламных проспектов



Звоните!

ACDSee Pro Photo Manager

Файл-менеджер для просмотра, организации и правки цифровой графики и медиа-файлов

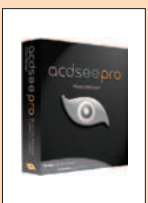

\$117

PTC Mathcad 14

Интерактивная вычислительная система для решения большого количества математических задач



\$1 512

Adobe Creative Suite 3 Design Premium

Новое поколение легендарного пакета для работы с графикой, подготовки печатных публикаций



\$2 817

MapleSoft Maple 11

Математическая система для аналитических и численных расчетов, включающая более трех тысяч встроенных функций



\$1 943

Если Вам не понравилось, как с вами общался наш менеджер, консультант, курьер или Вы хотите посоветовать, как можно сделать обслуживание еще лучше, напишите об этом Генеральному директору Softline Игорю Боровикову (igor@softline.ru)



Москва
Санкт-Петербург
Владивосток
Екатеринбург
Казань
Красноярск

+7(495)232-00-23
+7(812)336-44-46
+7(4232)60-00-20
+7(343)371-08-67
+7(843)527-98-50
+7(3912)52-59-91

Краснодар
Нижний Новгород
Новосибирск
Омск
Ростов-на-Дону
Перь

+7(861)274-98-22
+7(831)261-92-08
+7(383)362-00-10
+7(381)228-69-63
+7(863)237-99-49
+7(342)217-23-93

Самара
Уфа
Челябинск
Хабаровск
Чабаровск
Азербайджан, Баку
Беларусь, Минск

+7(846)270-04-80
+7(347)292-44-50
+7(421)32-92-95
+7(351)247-28-36
+994(12)436-81-59
+375(17)290-71-80

Беларусь, Гомель
Казахстан, Алматы
Кыргызстан, Бишкек
Таджикистан, Душанбе
Украина, Киев
Узбекистан, Ташкент

Персональная информация/Почтовый адрес организации (вложите Вашу визитную карточку и не заполняйте адресную информацию)

ФАМИЛИЯ		ИМЯ		ОТЧЕСТВО	
ПОЛНОЕ НАИМЕНОВАНИЕ ОРГАНИЗАЦИИ					
ОТДЕЛ/ПОДРАЗДЕЛЕНИЕ				ДОЛЖНОСТЬ	
ИНДЕКС	СТРАНА	ОБЛАСТЬ	ГОРОД (РАЙОН)		
АДРЕС ОРГАНИЗАЦИИ					
ТЕЛЕФОННЫЙ КОД ГОРОДА	ТЕЛЕФОН	ФАКС	E-MAIL		
ДАТА	ПОДПИСЬ	КОД АНКЕТЫ: <input type="text"/> <input type="text"/> - <input type="text"/> <input type="text"/> <input type="text"/> <input type="text"/> - <input type="text"/> <input type="text"/>			

Сфера деятельности вашей организации (отметьте варианты) ОТРАСЛЬ <input type="checkbox"/> Государственные органы власти <input type="checkbox"/> Силловые структуры <input type="checkbox"/> Информационные технологии <input type="checkbox"/> Связь/ Телекоммуникации <input type="checkbox"/> Финансы/ Банки/ Страхование <input type="checkbox"/> Образование/ Наука <input type="checkbox"/> Строительство/ Архитектура <input type="checkbox"/> Средства массовой информации <input type="checkbox"/> Издательство/ Полиграфия <input type="checkbox"/> Реклама/ Маркетинг <input type="checkbox"/> Организации социальной сферы <input type="checkbox"/> Транспорт <input type="checkbox"/> Торговля <input type="checkbox"/> Нефтегазовый комплекс <input type="checkbox"/> Электроэнергетика <input type="checkbox"/> Металлургия <input type="checkbox"/> Машиностроение <input type="checkbox"/> Химическая промышленность <input type="checkbox"/> Легкая/ Пищевая/ Медицинская промышленность <input type="checkbox"/> Другое _____	Ваш должностной статус (отметьте один вариант) <input type="checkbox"/> Руководитель организации <input type="checkbox"/> Руководитель подразделения <input type="checkbox"/> Руководитель проекта <input type="checkbox"/> Системный администратор <input type="checkbox"/> Web-мастер/ Web-разработчик <input type="checkbox"/> Разработчик ПО, программист <input type="checkbox"/> Дизайнер/ верстальщик <input type="checkbox"/> Преподаватель/ Научный работник <input type="checkbox"/> Другая должность Укажите, к какой категории относится ваше предприятие/ организация (отметьте один вариант) <input type="checkbox"/> МАЛОЕ Компьютеров — 10–50 Серверов — 1–5 <input type="checkbox"/> СРЕДНЕЕ Компьютеров — 50–500 Серверов — 5–10 <input type="checkbox"/> КРУПНОЕ Компьютеров — более 500 Серверов — более 10	Какие категории программного обеспечения (ПО) представляют для вас профессиональный интерес (отметьте все, что подходит) ОПЕРАЦИОННЫЕ СИСТЕМЫ (ОС) <input type="checkbox"/> Для рабочих станций <input type="checkbox"/> Сетевые/ серверные ОС СЕТЕВОЕ ПО <input type="checkbox"/> СУБД <input type="checkbox"/> Электронная почта <input type="checkbox"/> Управление сетью <input type="checkbox"/> Резервное копирование <input type="checkbox"/> Безопасность сети АНТИВИРУСНОЕ ПО <input type="checkbox"/> Для рабочих станций <input type="checkbox"/> Сетевое/серверное ПО ОФИСНОЕ ПО <input type="checkbox"/> Офисные приложения <input type="checkbox"/> Управление предприятием (ERP, CRM) <input type="checkbox"/> Управленческое ПО (управление проектами, документооборот и др.) <input type="checkbox"/> Графические пакеты <input type="checkbox"/> Издательские системы	СРЕДСТВА РАЗРАБОТКИ <input type="checkbox"/> Разработка web-сайтов <input type="checkbox"/> Разработка систем e-commerce <input type="checkbox"/> Разработка БД <input type="checkbox"/> Тестирование <input type="checkbox"/> Установка ПО <input type="checkbox"/> Разработка ПО <input type="checkbox"/> Подготовка справки ИНЖЕНЕРНОЕ И НАУЧНОЕ ПО <input type="checkbox"/> САПР <input type="checkbox"/> Научное ПО <input type="checkbox"/> Статистика <input type="checkbox"/> ГИС <input type="checkbox"/> Обучающее ПО УСЛУГИ <input type="checkbox"/> Обучение <input type="checkbox"/> Подбор персонала <input type="checkbox"/> Консультации и внедрение <input type="checkbox"/> Техническая поддержка <input type="checkbox"/> Лицензирование ПО <input type="checkbox"/> Другое _____ Как вы влияете на решение о покупке ПО для вашей организации? (отметьте один вариант) <input type="checkbox"/> Принимаю решение о покупке <input type="checkbox"/> Участвую в принятии решений (Рекомендую приобрести) <input type="checkbox"/> Не участвую в принятии решений
---	---	--	---

код анкеты – SLD-07-RU

КАТАЛОГ

SoftLine^{direct}

БЕСПЛАТНО!



ДЛЯ РУКОВОДИТЕЛЕЙ И СПЕЦИАЛИСТОВ В ИТ-ОБЛАСТИ, ПРЕДСТАВЛЯЮЩИХ ОРГАНИЗАЦИИ, ИМЕЮЩИЕ БОЛЕЕ 10 КОМПЬЮТЕРОВ

- Заполните анкету на себя и своих коллег для получения каталога программного обеспечения Softline-direct (SLD, SLD Microsoft, SLD Novell и SLD Linux).
- Только полностью заполненная анкета, оформленная на адрес организации, дает право на получение каталогов!
- Компания Softline в лице генерального директора Игоря Боровикова гарантирует конфиденциальность полученных данных. Полученные данные будут использованы только для почтовой рассылки каталога и рекламных материалов фирм-производителей программного обеспечения.

код анкеты – SLD-07-RU

- Заполните анкету на нашем сайте <http://subscribe.softline.ru>
- Свяжитесь с нами и продиктуйте сведения о вашей компании или вышлите анкету по факсу
Россия – тел./факс: +7 (495) 232-00-23
Беларусь – тел./факс: +375 (17) 290-71-79, 290-71-80
Казахстан – тел./факс: +7 (327) 250-75-70 (многоканальный)
Кыргызстан – тел./факс: +996 (612) 91-00-00, 69-22-11
Украина – тел./факс: +380 (44) 20-10-300, 201-04-56
Узбекистан – тел./факс: +998 (71) 120-49-09 (многоканальный)
- Заполните анкету и вышлите ее по почте
Россия, 119991, г. Москва, ул. Губкина, д. 8, Компания Softline, отдел рассылки
Беларусь, 220040, г. Минск, ул. Богдановича, д. 155, офис 1215, Компания Softline
Казахстан, 050000, г. Алматы, ул. Желтоқсан, д. 118, офис 401, Компания Softline
Кыргызстан, 720000, г. Бишкек, ул. Гражданская, д. 119, офис 7, Компания Softline
Украина, 04070, г. Киев, ул. П. Сагайдачного, д. 23/4, Компания Софтлайн Интернешнл
Узбекистан, 100017, г. Ташкент, Ц-4, д. 35, Компания Softline