

Occitanie, Gers
Lectoure
Castel Picon

château de Castel-Picon

Références du dossier

Numéro de dossier : IA00038834
Date de l'enquête initiale : 1979
Date(s) de rédaction : 1979, 2010
Cadre de l'étude : inventaire topographique
Degré d'étude : étudié

Désignation

Dénomination : château
Appellation : château de Castel-Picon
Destinations successives : ferme
Parties constituantes non étudiées : chai, grange, étable, bergerie, poulailler

Compléments de localisation

Milieu d'implantation : isolé
Références cadastrales : . 1824 F2 354 à 356 ; . 2010 BH 21, 92

Historique

Les seigneurs de Castetpicon dont l'histoire a gardé la trace sont Michel de L'Isle, en 1482, puis Jean-Baptiste Fesquet. Le château est racheté par les Duclot, de Miradoux, puis par M. de Chastenet en 1643, et par Jean-François de Pouzergue l'année suivante. La fille de ce dernier l'apporte par mariage à une famille de magistrats toulousains, les Cambolas. L'actuel château date probablement de la deuxième moitié du 16^e siècle. Il est appelé Castelpigon sur la carte de Cassini (18^e siècle), Castet-Pigon, puis Castel Pigon et enfin Castel Picon. Quelques aménagements sont apportés du 18^e au 20^e siècle. Le château est transformé en exploitation agricole après sa vente, à la Révolution. Dans la deuxième moitié du 19^e siècle, quand Eugène Camoreyt dessine le logis, la tour ronde est déjà en ruine mais les croisées sont encore intactes.

Période(s) principale(s) : 2^e moitié 16^e siècle (?)
Période(s) secondaire(s) : 3^e quart 18^e siècle, 19^e siècle
Dates : 1775 (porte la date)

Description

Château constitué d'un logis de plan rectangulaire dans l'alignement duquel est accolé au sud un bâtiment de plan en "L". Une partie du mur d'enceinte est conservée à l'Est et au nord. En façade, le logis a conservé sa tourelle d'angle nord de plan carré, la moitié nord de la galerie située sous le toit, et seulement des vestiges de la tour ronde sud. Seuls deux des quatre piliers octogonaux de la galerie, aujourd'hui fermée, sont visibles. Les traverses et les meneaux des hautes croisées de l'étage ont disparu. A l'intérieur, un chai voûté en berceau occupe la moitié nord du rez-de-chaussée. On compte une cheminée en pierre de taille au rez-de-chaussée et trois à l'étage. Une cloison en pans de bois en croix de Saint-André est à noter à l'étage. Le plafond à caissons de la tourelle nord-est est peint de motifs végétaux. Le bâtiment sud a vraisemblablement aussi une fonction d'habitation. Il possède un plafond peint en rez-de-chaussée et un curieux évier placé au sol à l'étage de l'aile nord.

Éléments descriptifs

Matériau(x) du gros-oeuvre, mise en oeuvre et revêtement : calcaire ; bois ; brique ; enduit ; pierre de taille ; moellon

Matériau(x) de couverture : tuile creuse, tuile plate

Étage(s) ou vaisseau(x) : 2 étages carrés

Type(s) de couverture : toit à longs pans ; toit à longs pans ; toit en pavillon ; croupe ; pignon

Typologies et état de conservation

État de conservation : remanié, vestiges

Décor

Techniques : peinture (étudié)

Statut, intérêt et protection

Statut de la propriété : propriété privée

Liens web

- Note complémentaire, 2010 : /dossinventaire/IVC32208/IA32ETUD/IA00038834_01.pdf
- Document sans OCR : /dossinventaire/IVR73/IA32DVER/IA00038834_01.pdf

Données complémentaires

Champs annexes au dossier - Architecture

Champs complémentaires Renabl pour l'Architecture

NOTB_G	"Dictionnaire des châteaux de France, Guyenne, Gascogne, Béarn et Pays-Basque", sous la direction d'Yvan Christ et Jacques Gardelles, Berger-Levrault, 1981.
AVIS	Presque tout a été vu. INTERET GENERAL : château remontant probablement à la 2e moitié du 16e siècle.£GROS-OEUVRE : les élévations (enceinte comprise), les ouvertures anciennes dont cinq portes d'origine, les cloisons en pans de bois sont à conserver.£SECOND-OEUVRE : les quatre cheminées du logis (probablement une 5e masquée dans le bâtiment sud), les deux évier (écoulements compris), le décor de plafond partiellement effacé du bâtiment sud, le plafond peint de la tourelle du logis et les inccriptions.£ELEMENTS REMARQUABLES : l'évier du bâtiment sud.
SELECT	oeuvre sélectionnée
USER	IVR73_SCPMIDIPYR
VALID	accessible au grand public
IMP	20230710_R_01

Illustrations



Façade du logis (vue sud-est).
Phot. Gaëlle Prost
IVC32208_20103200523NUCA



Logis : demi-croisée du mur ouest.
Phot. Gaëlle Prost
IVC32208_20103200547NUCA



Bâtiment sud : porte de l'aile sud.
Phot. Gaëlle Prost
IVC32208_20103200550NUCA



Logis : plafond peint de
la tour d'angle nord-est.
Phot. Gaëlle Prost
IVC32208_20103200536NUCA



Elévation antérieure,
partie supérieure.
Phot. Bernard Loncan
IVR73_19793200068X



Extrait du plan cadastral 1824.
Phot. Gaëlle Prost
IVC32208_20103200522NUCA



Logis : vestiges de la tour ronde.
Phot. Gaëlle Prost
IVC32208_20103200549NUCA



Bâtiment sud : solive peinte.
Phot. Gaëlle Prost
IVC32208_20103200537NUCA



Bâtiment sud : poutre de
l'extension de 1775 portant
l'inscription « JACOB ».
Phot. Gaëlle Prost
IVC32208_20103200555NUCA

Dessin du logis par Eugène Camoreyt.
Phot. Léo Barbé
IVC32208_20103200541NUCA



Logis : salle sud-est de l'étage.
Phot. Gaëlle Prost
IVC32208_20103200534NUCA



Logis (le chai).
Phot. Gaëlle Prost
IVC32208_20103200530NUCA



Logis : cloison de l'étage.
Phot. Gaëlle Prost
IVC32208_20103200533NUCA



Bâtiment sud (vue nord-est de l'aile nord).
Phot. Gaëlle Prost
IVC32208_20103200525NUCA



Bâtiment sud : évier de l'étage.
Phot. Gaëlle Prost
IVC32208_20103200538NUCA



Tête sculptée retrouvée
au pied du bâtiment sud.
Phot. Gaëlle Prost
IVC32208_20103200554NUCA



Logis : détail du plafond à
caissons de la tourelle d'angle.
Phot. Gaëlle Prost
IVC32208_20103200543NUCA



Logis : enrayure de la
tour d'angle nord-est.
Phot. Gaëlle Prost
IVC32208_20103200535NUCA

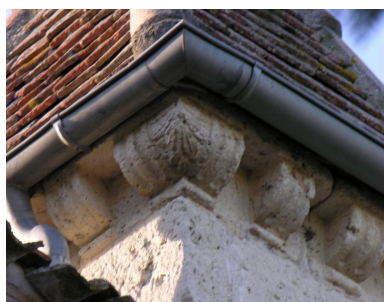

Logis : corniche de la tourelle d'angle.
Phot. Gaëlle Prost
IVC32208_20103200542NUCA



Bâtiment sud : écoulement
de l'évier de l'étage.
Phot. Gaëlle Prost
IVC32208_20103200540NUCA



Façade du logis (moitié nord).
Phot. Gaëlle Prost
IVC32208_20103200528NUCA



Logis : galerie vue de l'intérieur.
Phot. Gaëlle Prost
IVC32208_20103200544NUCA



Bâtiment sud : poutre de
l'extension de 1775 portant
l'inscription « 1775 CARPERI ».
Phot. Gaëlle Prost
IVC32208_20103200556NUCA



Elévation antérieure de 3/4 gauche.
Phot. Bernard Loncan
IVR73_19793200066X



Logis : cheminée sud de l'étage.
Phot. Gaëlle Prost
IVC32208_20103200531NUCA



Un pilier de la galerie,
vu de l'intérieur.
Phot. Gaëlle Prost
IVC32208_20103200529NUCA



Bâtiment sud : porte
sud de l'aile nord.
Phot. Gaëlle Prost
IVC32208_20103200552NUCA

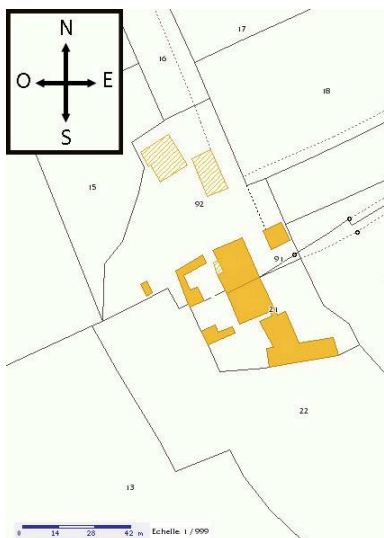

Extrait du plan cadastral 2010.
Dess. Gaëlle Prost
IVC32208_20103200521NUCA



Vestiges du côté Est de l'enceinte.
Phot. Gaëlle Prost
IVC32208_20103200527NUCA



Bâtiment sud : extension de
l'aile nord renfermant un four.
Phot. Gaëlle Prost
IVC32208_20103200557NUCA



Bâtiment sud : porte
de l'aile sud (intérieur).
Phot. Gaëlle Prost
IVC32208_20103200551NUCA



Logis : cheminée du quart
sud-est du rez-de-chaussée.
Phot. Gaëlle Prost
IVC32208_20103200548NUCA



Logis : élévation sud.
Phot. Gaëlle Prost
IVC32208_20103200524NUCA



Bâtiment sud (vue nord de l'aile sud).
Phot. Gaëlle Prost
IVC32208_20103200526NUCA

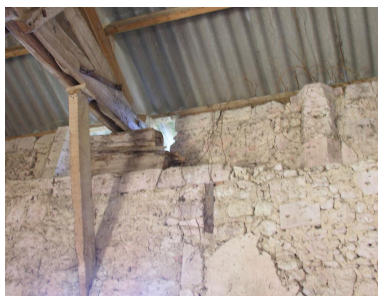

Logis : les deux piliers tronqués
de la galerie vus de l'intérieur.
Phot. Gaëlle Prost
IVC32208_20103200545NUCA



Bâtiment sud : évier de l'étage.
Phot. Gaëlle Prost
IVC32208_20103200553NUCA



Elévation antérieure,
détail : échauguette.
Phot. Bernard Loncan
IVR73_19793200067X



Vue d'ensemble Est.
Phot. Gaëlle Prost
IVC32208_20103200520NUCA



Logis : cheminée nord de l'étage.
Phot. Gaëlle Prost
IVC32208_20103200532NUCA



Façade du logis (vue nord).
Phot. Gaëlle Prost
IVC32208_20103200350NUCA

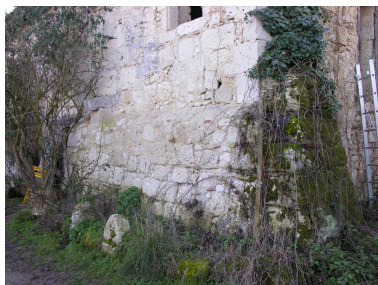

Bâtiment sud : angle
nord-est de l'aile nord.
Phot. Gaëlle Prost
IVC32208_20103200539NUCA



Logis : détail de la porte du mur sud.
Phot. Gaëlle Prost
IVC32208_20103200546NUCA

Dossiers liés

Oeuvre(s) contenue(s) :

plafond peint (IM32000404) Occitanie, Gers, Lectoure, Castel Picon

Auteur(s) du dossier : Gaëlle Prost

Copyright(s) : (c) Ville de Lectoure ; (c) Inventaire général Région Occitanie



Façade du logis (vue sud-est).

IVC32208_20103200523NUCA

Auteur de l'illustration : Gaëlle Prost

Date de prise de vue : 2010

(c) Ville de Lectoure ; (c) Inventaire général Région Occitanie
communication libre, reproduction soumise à autorisation



Logis : demi-croisée du mur ouest.

IVC32208_20103200547NUCA

Auteur de l'illustration : Gaëlle Prost

Date de prise de vue : 2010

(c) Ville de Lectoure ; (c) Inventaire général Région Occitanie
communication libre, reproduction soumise à autorisation



Bâtiment sud : porte de l'aile sud.

IVC32208_20103200550NUCA

Auteur de l'illustration : Gaëlle Prost

Date de prise de vue : 2010

(c) Ville de Lectoure ; (c) Inventaire général Région Occitanie
communication libre, reproduction soumise à autorisation



Logis : plafond peint de la tour d'angle nord-est.

IVC32208_20103200536NUCA

Auteur de l'illustration : Gaëlle Prost

Date de prise de vue : 2010

(c) Ville de Lectoure ; (c) Inventaire général Région Occitanie
communication libre, reproduction soumise à autorisation



Elévation antérieure, partie supérieure.

IVR73_19793200068X

Auteur de l'illustration : Bernard Loncan

Date de prise de vue : 1979

(c) Inventaire général Région Occitanie ; (c) Ville de Lectoure
communication libre, reproduction soumise à autorisation



Extrait du plan cadastral 1824.

IVC32208_20103200522NUCA

Auteur de l'illustration : Gaëlle Prost

Date de prise de vue : 2010

(c) Ville de Lectoure ; (c) Inventaire général Région Occitanie
communication libre, reproduction soumise à autorisation



Logis : vestiges de la tour ronde.

IVC32208_20103200549NUCA

Auteur de l'illustration : Gaëlle Prost

Date de prise de vue : 2010

(c) Ville de Lectoure ; (c) Inventaire général Région Occitanie
communication libre, reproduction soumise à autorisation



Bâtiment sud : solive peinte.

IVC32208_20103200537NUCA

Auteur de l'illustration : Gaëlle Prost

Date de prise de vue : 2010

(c) Ville de Lectoure ; (c) Inventaire général Région Occitanie
communication libre, reproduction soumise à autorisation



Bâtiment sud : poutre de l'extension de 1775 portant l'inscription « JACOB ».

IVC32208_20103200555NUCA

Auteur de l'illustration : Gaëlle Prost

Date de prise de vue : 2010

(c) Ville de Lectoure ; (c) Inventaire général Région Occitanie
communication libre, reproduction soumise à autorisation

Dessin du logis par Eugène Camoreyt.

IVC32208_20103200541NUCA

Auteur de l'illustration : Léo Barbé

Date de prise de vue : 2010

(c) Ville de Lectoure ; (c) Inventaire général Région Occitanie
communication soumise à autorisation, reproduction interdite



Logis : salle sud-est de l'étage.

IVC32208_20103200534NUCA

Auteur de l'illustration : Gaëlle Prost

Date de prise de vue : 2010

(c) Ville de Lectoure ; (c) Inventaire général Région Occitanie
communication libre, reproduction soumise à autorisation



Logis (le chai).

IVC32208_20103200530NUCA

Auteur de l'illustration : Gaëlle Prost

Date de prise de vue : 2010

(c) Ville de Lectoure ; (c) Inventaire général Région Occitanie
communication libre, reproduction soumise à autorisation



Logis : cloison de l'étage.

IVC32208_20103200533NUCA

Auteur de l'illustration : Gaëlle Prost

Date de prise de vue : 2010

(c) Ville de Lectoure ; (c) Inventaire général Région Occitanie
communication libre, reproduction soumise à autorisation



Bâtiment sud (vue nord-est de l'aile nord).

IVC32208_20103200525NUCA

Auteur de l'illustration : Gaëlle Prost

Date de prise de vue : 2010

(c) Ville de Lectoure ; (c) Inventaire général Région Occitanie
communication libre, reproduction soumise à autorisation



Bâtiment sud : évier de l'étage.

IVC32208_20103200538NUCA

Auteur de l'illustration : Gaëlle Prost

Date de prise de vue : 2010

(c) Ville de Lectoure ; (c) Inventaire général Région Occitanie
communication libre, reproduction soumise à autorisation



Tête sculptée retrouvée au pied du bâtiment sud.

IVC32208_20103200554NUCA

Auteur de l'illustration : Gaëlle Prost

Date de prise de vue : 2010

(c) Ville de Lectoure ; (c) Inventaire général Région Occitanie
communication libre, reproduction soumise à autorisation

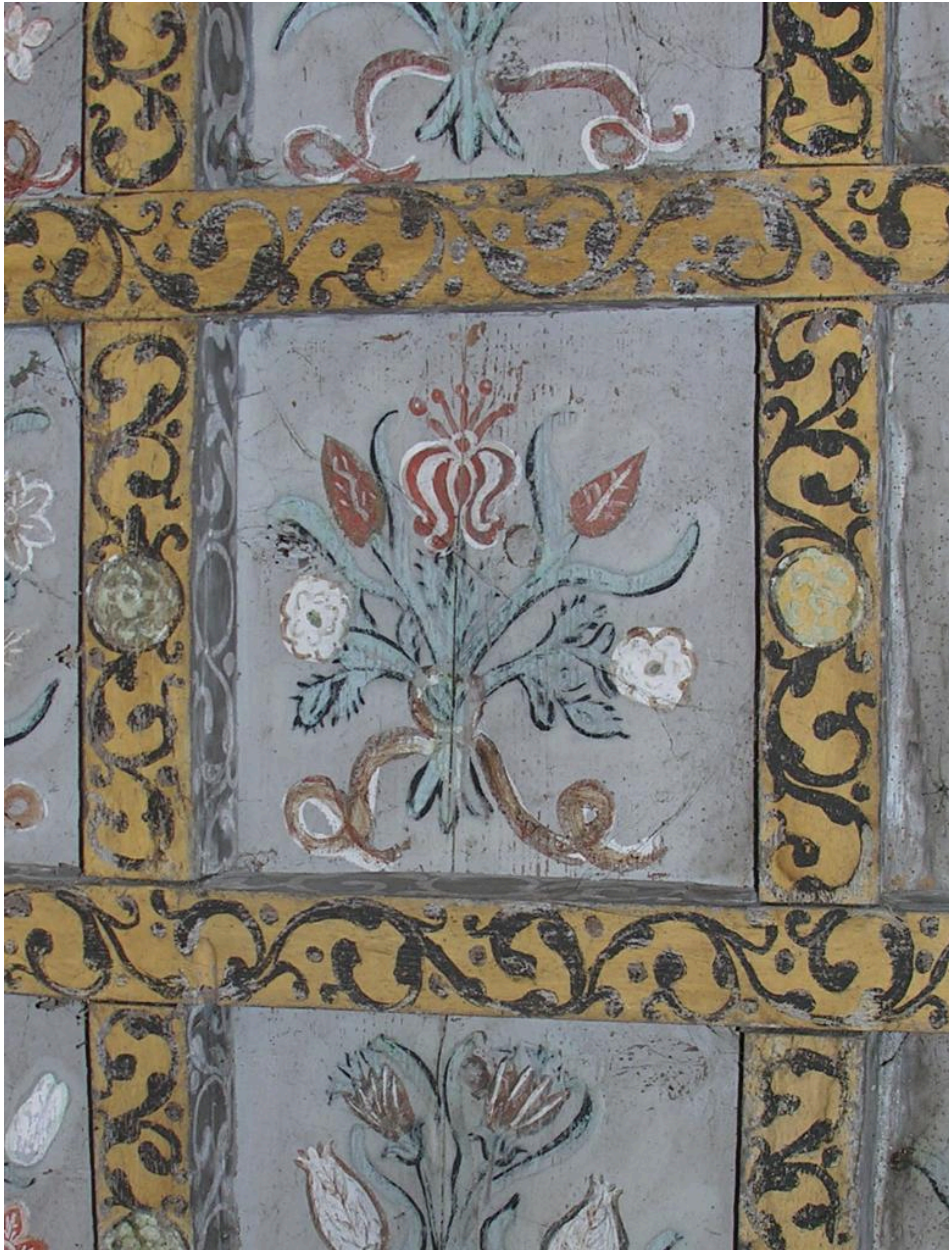

Logis : détail du plafond à caissons de la tourelle d'angle.

IVC32208_20103200543NUCA

Auteur de l'illustration : Gaëlle Prost

Date de prise de vue : 2010

(c) Ville de Lectoure ; (c) Inventaire général Région Occitanie
communication libre, reproduction soumise à autorisation



Logis : enrayure de la tour d'angle nord-est.

IVC32208_20103200535NUCA

Auteur de l'illustration : Gaëlle Prost

Date de prise de vue : 2010

(c) Ville de Lectoure ; (c) Inventaire général Région Occitanie
communication libre, reproduction soumise à autorisation



Logis : corniche de la tourelle d'angle.

IVC32208_20103200542NUCA

Auteur de l'illustration : Gaëlle Prost

Date de prise de vue : 2010

(c) Ville de Lectoure ; (c) Inventaire général Région Occitanie
communication libre, reproduction soumise à autorisation



Bâtiment sud : écoulement de l'évier de l'étage.

IVC32208_20103200540NUCA

Auteur de l'illustration : Gaëlle Prost

Date de prise de vue : 2010

(c) Ville de Lectoure ; (c) Inventaire général Région Occitanie
communication libre, reproduction soumise à autorisation



Façade du logis (moitié nord).

IVC32208_20103200528NUCA

Auteur de l'illustration : Gaëlle Prost

Date de prise de vue : 2010

(c) Ville de Lectoure ; (c) Inventaire général Région Occitanie
communication libre, reproduction soumise à autorisation



Logis : galerie vue de l'intérieur.

IVC32208_20103200544NUCA

Auteur de l'illustration : Gaëlle Prost

Date de prise de vue : 2010

(c) Ville de Lectoure ; (c) Inventaire général Région Occitanie
communication libre, reproduction soumise à autorisation



Bâtiment sud : poutre de l'extension de 1775 portant l'inscription « 1775 CARPERI ».

IVC32208_20103200556NUCA

Auteur de l'illustration : Gaëlle Prost

Date de prise de vue : 2010

(c) Ville de Lectoure ; (c) Inventaire général Région Occitanie
communication libre, reproduction soumise à autorisation



Elévation antérieure de 3/4 gauche.

IVR73_19793200066X

Auteur de l'illustration : Bernard Loncan

Date de prise de vue : 1979

(c) Inventaire général Région Occitanie ; (c) Ville de Lectoure
communication libre, reproduction soumise à autorisation



Logis : cheminée sud de l'étage.

IVC32208_20103200531NUCA

Auteur de l'illustration : Gaëlle Prost

Date de prise de vue : 2010

(c) Ville de Lectoure ; (c) Inventaire général Région Occitanie
communication libre, reproduction soumise à autorisation



Un pilier de la galerie, vu de l'intérieur.

IVC32208_20103200529NUCA

Auteur de l'illustration : Gaëlle Prost

Date de prise de vue : 2010

(c) Ville de Lectoure ; (c) Inventaire général Région Occitanie
communication libre, reproduction soumise à autorisation



Bâtiment sud : porte sud de l'aile nord.

IVC32208_20103200552NUCA

Auteur de l'illustration : Gaëlle Prost

Date de prise de vue : 2010

(c) Ville de Lectoure ; (c) Inventaire général Région Occitanie
communication libre, reproduction soumise à autorisation

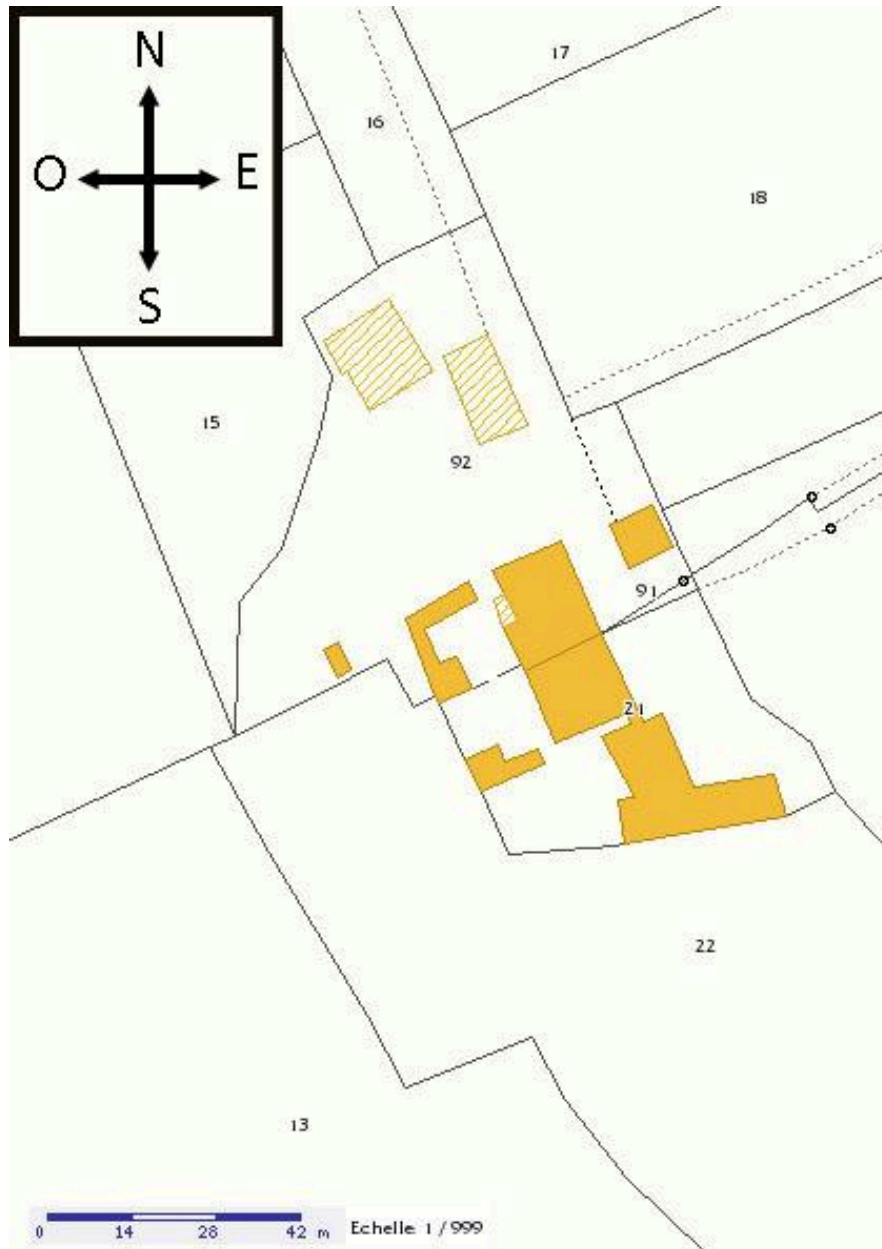

Extrait du plan cadastral 2010.

IVC32208_20103200521NUCA

Auteur de l'illustration : Gaëlle Prost

Date de prise de vue : 2010

(c) Ville de Lectoure ; (c) Inventaire général Région Occitanie
communication libre, reproduction soumise à autorisation



Vestiges du côté Est de l'enceinte.

IVC32208_20103200527NUCA

Auteur de l'illustration : Gaëlle Prost

Date de prise de vue : 2010

(c) Ville de Lectoure ; (c) Inventaire général Région Occitanie
communication libre, reproduction soumise à autorisation



Bâtiment sud : extension de l'aile nord renfermant un four.

IVC32208_20103200557NUCA

Auteur de l'illustration : Gaëlle Prost

Date de prise de vue : 2010

(c) Ville de Lectoure ; (c) Inventaire général Région Occitanie
communication libre, reproduction soumise à autorisation



Bâtiment sud : porte de l'aile sud (intérieur).

IVC32208_20103200551NUCA

Auteur de l'illustration : Gaëlle Prost

Date de prise de vue : 2010

(c) Ville de Lectoure ; (c) Inventaire général Région Occitanie
communication libre, reproduction soumise à autorisation



Logis : cheminée du quart sud-est du rez-de-chaussée.

IVC32208_20103200548NUCA

Auteur de l'illustration : Gaëlle Prost

Date de prise de vue : 2010

(c) Ville de Lectoure ; (c) Inventaire général Région Occitanie
communication libre, reproduction soumise à autorisation



Logis : élévation sud.

IVC32208_20103200524NUCA

Auteur de l'illustration : Gaëlle Prost

Date de prise de vue : 2010

(c) Ville de Lectoure ; (c) Inventaire général Région Occitanie
communication libre, reproduction soumise à autorisation



Bâtiment sud (vue nord de l'aile sud).

IVC32208_20103200526NUCA

Auteur de l'illustration : Gaëlle Prost

Date de prise de vue : 2010

(c) Ville de Lectoure ; (c) Inventaire général Région Occitanie
communication libre, reproduction soumise à autorisation



Logis : les deux piliers tronqués de la galerie vus de l'intérieur.

IVC32208_20103200545NUCA

Auteur de l'illustration : Gaëlle Prost

Date de prise de vue : 2010

(c) Ville de Lectoure ; (c) Inventaire général Région Occitanie
communication libre, reproduction soumise à autorisation



Bâtiment sud : évier de l'étage.

IVC32208_20103200553NUCA

Auteur de l'illustration : Gaëlle Prost

Date de prise de vue : 2010

(c) Ville de Lectoure ; (c) Inventaire général Région Occitanie
communication libre, reproduction soumise à autorisation



Elévation antérieure, détail : échauguette.

IVR73_19793200067X

Auteur de l'illustration : Bernard Loncan

Date de prise de vue : 1979

(c) Inventaire général Région Occitanie ; (c) Ville de Lectoure
communication libre, reproduction soumise à autorisation



Vue d'ensemble Est.

IVC32208_20103200520NUCA

Auteur de l'illustration : Gaëlle Prost

Date de prise de vue : 2010

(c) Ville de Lectoure ; (c) Inventaire général Région Occitanie
communication libre, reproduction soumise à autorisation



Logis : cheminée nord de l'étage.

IVC32208_20103200532NUCA

Auteur de l'illustration : Gaëlle Prost

Date de prise de vue : 2010

(c) Ville de Lectoure ; (c) Inventaire général Région Occitanie
communication libre, reproduction soumise à autorisation



Façade du logis (vue nord).

IVC32208_20103200350NUCA

Auteur de l'illustration : Gaëlle Prost

Date de prise de vue : 2010

(c) Ville de Lectoure ; (c) Inventaire général Région Occitanie
communication libre, reproduction soumise à autorisation



Bâtiment sud : angle nord-est de l'aile nord.

IVC32208_20103200539NUCA

Auteur de l'illustration : Gaëlle Prost

Date de prise de vue : 2010

(c) Ville de Lectoure ; (c) Inventaire général Région Occitanie
communication libre, reproduction soumise à autorisation



Logis : détail de la porte du mur sud.

IVC32208_20103200546NUCA

Auteur de l'illustration : Gaëlle Prost

Date de prise de vue : 2010

(c) Ville de Lectoure ; (c) Inventaire général Région Occitanie
communication libre, reproduction soumise à autorisation